

Statistisches Bundesamt

Bautätigkeit und Wohnungen

Gebäude- und Wohnungszählung vom 25. Mai 1987

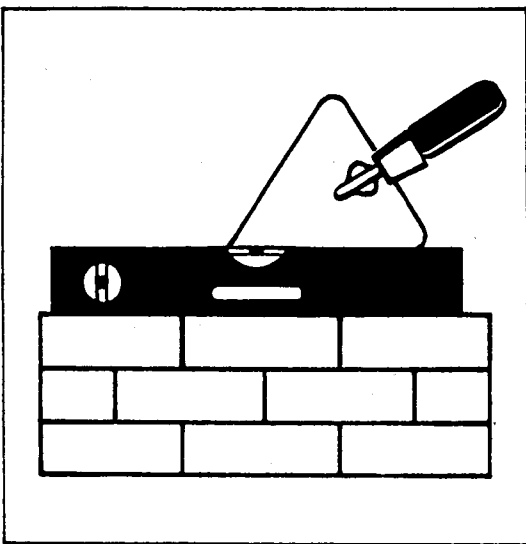

Fachserie **5**

Heft 3

Gebäude und Wohnungen

Teil 1: Struktur und Nutzung des
Gebäudebestandes

Statistisches Bundesamt
Bibliothek - Dokumentation - Archiv

Metzler-Poeschel Stuttgart

Herausgeber:
Statistisches Bundesamt
Gustav-Stresemann-Ring 11
6200 Wiesbaden 1

Verlag:
Metzler-Poeschel Stuttgart

Verlagsauslieferung:
Hermann Leins GmbH & Co.
Verlags-KG
Holzwiesenstr. 2
7408 Kusterdingen
Telefon: 07071/33046
Telex: 7 262 891 mepo d
Telefax: 07071/33653

Erscheinungsfolge: einmalig

Erschienen im Oktober 1990

Preis: DM 16,90

Bestellnummer: 2053003 - 87900

Copyright: Statistisches Bundesamt, Wiesbaden 1990

Vervielfältigung - außer für gewerbliche Zwecke -
mit Quellenangabe gestattet.



Inhalt

	Seite
Vorbemerkung	4
T e x t t e i l	
1 Methodische Erläuterungen	5
2 Definitionen von Begriffen und Merkmalen	8
Schaubilder	
1 Schematische Darstellung der Gebäudearten und Wohneinheiten sowie deren Anzahl	13
2 Wohngebäude und Wohnungen	14
T a b e l l e n t e i l	
1 Ausgewählte Strukturzahlen	16
2 Bewohnte und leerstehende Gebäude und bewohnte Unterkünfte sowie Wohnungen und sonstige Wohneinheiten nach Belegung, Gebäudeart und Baujahr	18
3 Bewohnte Gebäude mit Wohnungen und sonstigen Wohneinheiten nach Eigentümer, Gebäudeart und Baujahr	66
4 Bewohnte Gebäude und Unterkünfte nach Beheizung, Gebäudeart, Baujahr und Eigentümer ..	90
A n h a n g	
1 Wohnungsbogen der Gebäude- und Wohnungszählung 1987	138
2 Veröffentlichungsprogramm der Gebäude- und Wohnungszählung 1987	139

Die Angaben beziehen sich auf das Bundesgebiet; sie schließen Berlin (West) ein.

Auf- und Abrundungen

Im allgemeinen wird ohne Rücksicht auf die Endsumme auf- bzw. abgerundet. Deshalb können sich bei der Summierung von Einzelangaben geringfügige Abweichungen in der Endsumme ergeben.

Auf- und Ausgliederungen

Die vollständige Aufgliederung einer Summe ist durch das Wort **d a v o n** kenntlich gemacht, die teilweise Ausgliederung durch das Wort **d a r u n t e r**. Bei teilweiser Ausgliederung nach verschiedenen, nicht summierbaren Merkmalen sind die Worte **u n d z w a r** gebraucht worden. Auf die Bezeichnung "davon" bzw. "darunter" ist verzichtet worden, wenn aus Aufbau und Wortlaut von Tabellenkopf und Vorspalte unmißverständlich hervorgeht, daß es sich um eine Auf- bzw. Ausgliederung handelt.

Vorbemerkung

Mit diesem Heft werden sachlich tief gegliederte Ergebnisse zur Struktur und Nutzung der Wohngebäude, sonstigen Gebäude mit Wohnraum sowie der bewohnten Unterkünfte vorgelegt. Zu den dargestellten Merkmalen und Merkmalskombinationen gehören insbesondere die Zahl der Wohnungen im Gebäude, das Baujahr, die Belegung, die Beheizungsart und die Eigentumsverhältnisse. Die Darstellung bezieht sich auf das Bundesgebiet und die einzelnen Bundesländer.

Analog zur vorliegenden Veröffentlichung erscheinen zwei weitere Hefte mit sachlich tief gegliederten Ergebnissen zur Größe, Ausstattung, Beheizung und Belegung der Wohneinheiten (Heft 3, Teil 2) sowie zur Mietenstruktur der bewohnten reinen Mietwohnungen, dargestellt nach Mietpreisstufen und durchschnittlichen Quadratmetermieten (Heft 3, Teil 3).

1 Methodische Erläuterungen

1.1 Rechtsgrundlagen; Erhebungsbereiche; allgemeiner Erhebungsumfang; Erhebungsstichtag

Rechtsgrundlagen der Volkszählung 1987 waren das "Gesetz über eine Volks-, Berufs-, Gebäude-, Wohnungs- und Arbeitsstättenzählung (Volkszählungsgesetz 1987) vom 8. November 1985 (BGBl. I S. 2078)"¹⁾ - im folgenden VZG '87 - sowie die nach § 9 Abs. 3 Volkszählungsgesetz 1987 erlassenen Durchführungsverordnungen der Länder und die sie ergänzenden Verwaltungsvorschriften.

Die Volkszählung 1987 umfaßte drei Erhebungsbereiche, nämlich

- eine Volks- und Berufszählung als Einwohnerzählung, die mit der Erhebung bevölkerungs- und insbesondere auch berufs- und erwerbsstatistischer Angaben verbunden war,
- eine Gebäude- und Wohnungszählung, die neben der Bestandsaufnahme auch die Gewinnung grundlegender Strukturdaten zum Gegenstand hatte

sowie

- eine Arbeitsstättenzählung, durch die ein umfassender Überblick über Zahl und Größe aller nichtlandwirtschaftlichen Arbeitsstätten und Unternehmen gewonnen werden sollte.

Die Volkszählung 1987 ist in allen Erhebungsbereichen und im Hinblick auf das gesamte Erhebungsprogramm als Vollerhebung durchgeführt worden. Alle Ergebnisse beziehen sich somit auf die Gesamtheit der Erhebungseinheiten und können deshalb fachlich und regional bis zur Blockseite grundsätzlich uneingeschränkt untergliedert werden. Nach § 12 Volkszählungsgesetz 1987 war Auskunftspflicht vorgesehen, um sowohl insgesamt als auch für den Nachweis kleiner statistischer Teilmengen den geforderten hohen Genauigkeitsgrad gewährleisten zu können.

1) Siehe hierzu im einzelnen, Würzberger, P./Stürmer, B./Störtzbach, B.: "Volkszählung 1987 - Rechtliche Grundlagen und Konzept nach dem Urteil des Bundesverfassungsgerichts vom 15. Dezember 1983", in WiSta 12/1986, S. 927 ff.

Stichtag der Volkszählung 1987 war der 25. Mai 1987, 0.00 Uhr, d.h. Mitternacht vom 24. Mai auf den 25. Mai. Die bis zu diesem Zeitpunkt gegebenen Verhältnisse waren damit maßgebend für die Abgrenzung der Erhebungsumfänge und für die Erteilung der Auskunft.

Die folgenden Ausführungen beziehen sich auf den Erhebungsbereich der Gebäude- und Wohnungszählung.

1.2 Abgrenzung des Erhebungsumfangs der Gebäude- und Wohnungszählung

Bei der Gebäude- und Wohnungszählung 1987 wurden wie bei früheren Zensen zum einen alle Gebäude mit Wohnraum und bewohnten Unterkünfte (Gebäudezählung), zum anderen die darin vorhandenen Wohneinheiten (Wohnungszählung) erhoben. Nicht in die Zählung einbezogen wurden Gebäude, die am Zählungsstichtag ausschließlich anderen als Wohnzwecken dienten, ebensowenig wie Gebäude, die ausschließlich von Personen bewohnt wurden, die keinen eigenen Haushalt führten und anstaltsmäßig untergebracht waren.

Zur Gebäude- und Wohnungszählung 1987 nicht auskunftspflichtig waren - ebenso wie bei der Volks- und Berufszählung 1987 - Angehörige ausländischer Streitkräfte, diplomatischer und berufskonsularischer Vertretungen sowie der Ständigen Vertretung der DDR. In deren Eigentum befindliche Gebäude und Wohnungen wurden deshalb auch dann nicht gezählt, wenn sie außerhalb geschlossener Bereiche lagen. Für Angaben über Gebäude und Wohnungen, die diesem Personenkreis am Zählungsstichtag zur Nutzung überlassen waren, bestand jedoch eine Auskunftsverpflichtung des Eigentümers oder Verwalters.

Wie bereits angedeutet, war der Erhebungsumfang der Gebäude- und Wohnungszählung 1987 in zeitlicher Hinsicht durch den Zählungsstichtag abgegrenzt, d.h. es waren die Verhältnisse am 25. Mai 1987, 0.00 Uhr maßgebend. Dementsprechend wurden nur solche Gebäude mit Wohnraum gezählt, deren Baufertigstellung vor diesem Zeitpunkt lag oder für die eine beantragte Abbruchgenehmigung noch nicht erteilt

worden war. Im Bau befindliche Gebäude mit Wohnraum wurden nur dann erhoben, wenn zum Zählungstichtag mindestens eine Wohnung bereits bezogen war.

Leerstehende Gebäude mit Wohnraum wurden in die Zählung dann einbezogen, wenn

- die Wohnungen vorübergehend leer standen und später wieder zu Wohnzwecken genutzt werden sollten,
- die Wohnungen fertiggestellt, aber noch nicht bezogen waren,
- sie zum Abriß bestimmt waren, aber - wie erwähnt - noch keine behördliche Abbruchgenehmigung vorlag oder
- die Umwidmung aller Wohnungen in Räume für gewerbliche Nutzung zwar geplant war, jedoch noch keine behördliche Genehmigung zur Nutzungsänderung vorlag.

Unterkünfte, wie Baracken, Lauben u.ä., d.h. Bauten, die nur vorübergehend zu Wohnzwecken genutzt und deshalb nicht zu den Gebäuden mit Wohnraum gerechnet werden, wurden nur dann gezählt, wenn sie zum maßgeblichen Zeitpunkt zumindest teilweise bewohnt waren.

1.3 Erhebungs- und Darstellungseinheiten, Erhebungsmerkmale der Gebäude- und Wohnungszählung

Erhebungs- und Darstellungseinheit der Gebäudezählung ist insbesondere das Gebäude mit Wohnraum, zu dem sowohl Wohngebäude, d.h. Gebäude, die mindestens zur Hälfte für Wohnzwecke genutzt werden, aber auch überwiegend gewerblich genutzte Gebäude und Verwaltungsgebäude, wenn sie mindestens eine Wohneinheit enthalten (sonstige Gebäude mit Wohnraum), gerechnet werden. Die Zuordnung als "Wohngebäude" oder "sonstiges Gebäude mit Wohnraum" war von den Auskunftsgewerbern in Abhängigkeit von den jeweiligen Anteilen des Gebäudes für Wohnzwecke sowie für Nichtwohnzwecke, (d.h. für gewerbliche, soziale, kulturelle Zwecke, Verwaltungszwecke usw.) an der Gesamtnutzfläche vorzunehmen.

Ob es sich bei einer Wohneinheit, der Erhebungs- und Darstellungseinheit der Wohnungszählung, um eine Wohnung handelte, wurde dagegen nicht erfragt, sondern anhand der erho-

benen Merkmale im Zuge der Aufbereitung festgestellt. Als Wohnung galten dabei nur in Gebäuden mit Wohnraum gelegene Wohneinheiten, die mit einer Küche oder Kochnische ausgestattet waren. Wohneinheiten ohne Küche oder Kochnische in Gebäuden mit Wohnraum sowie alle Wohneinheiten in bewohnten Unterkünften wurden dagegen als sonstige Wohneinheiten eingestuft. Falls ein Haushalt in einem Gebäude oder einer Unterkunft mehr als eine Wohneinheit nutzte, so waren die Angaben auf nur einem Erhebungsbogen zusammenzufassen.

Bezüglich der gebäude- und wohnungsbezogenen Merkmale der Gebäude- und Wohnungszählung 1987 kann auf den im Anhang abgedruckten "Wohnungsbogen mit Gebäudeangaben" verwiesen werden.

1.4 Erläuterungen zu ausgewählten Nachweisungen der Gebäude- und Wohnungszählung

Wohngebäude

Die Aufgliederung der Wohngebäude nach der Anzahl der vorhandenen Wohnungen läßt etwaig vorhandene sonstige Wohneinheiten außer acht. In diesen Fällen wird ein Mehrfamilienhaus als Wohngebäude mit der entsprechenden Anzahl an Wohnungen nachgewiesen. Eine Differenz zwischen der Summe der Gebäude nach der Zahl der Wohnungen und der Gesamtzahl der Wohngebäude erklärt sich durch das Auftreten von Wohngebäuden, in denen ausschließlich sonstige Wohneinheiten vorkamen.

Wohnheime

Als Wohnheime gelten nur Wohngebäude, die vollständig Wohnheimzwecken dienen, sonstige Gebäude mit nur zu Wohnzwecken genutztem Wohnraum gelten als Gebäude mit vollständiger Wohnheimnutzung. Nur teilweise für Wohnheimzwecke genutzte Gebäude mit Wohnraum werden nicht als Wohnheime nachgewiesen. Bei der Gebäude- und Wohnungszählung 1968 hingegen wurden alle Gebäude mit Wohnheimnutzung als separate Einheiten erhoben und den sonstigen Gebäuden zugeordnet.

Wohneinheiten

Bei der Darstellung der Wohneinheiten wird unterschieden zwischen Wohnungen (mit Küche oder

Kochnische) und sonstigen Wohneinheiten in Gebäuden (ohne Küche oder Kochnische) bzw. Unterkünften (mit oder ohne Küche/Kochnische). Die sonstigen Wohneinheiten entsprechen den Wohngelegenheiten der Gebäude- und Wohnungszählung 1968.

Freizeitwohneinheiten

Für Freizeit Zwecke genutzte Wohnungen bzw. sonstige Wohneinheiten können grundsätzlich aufgetreten sein in

- Wohngebäuden mit nur einer oder zwei Wohneinheiten, deren Gesamtwohnfläche entweder weniger als 50 m² (Kategorie 1) oder 50 m² und mehr (Kategorie 2) beträgt sowie in
- übrigen Gebäuden mit Wohnraum (Kategorie 3).

Während 1968 nur die Kategorie 1 und 2 unterschieden, Fälle der Kategorie 3 dagegen als sog. Zweitwohnungen zusammen mit "echten", d.h. für Berufs- und Ausbildungszwecke genutzten Zweitwohnungen zusammengefaßt wurden, sind 1987 alle Freizeitwohnungen/-wohneinheiten gesondert erhoben worden. Fälle der Kategorie 1 sind 1968 wie 1987 den Unterkünften zugerechnet, Fälle der Kategorie 2 1987 aus Vergleichsgründen gesondert ausgewiesen worden.

Öffentliche Förderung

Zur Zahl der mit Mitteln des sozialen Wohnungsbaus geförderten Wohnungen (1. Förderungsweg) ist anzumerken, daß zwar alle öffentlich geförderten Wohnungen nach 1948 gebaut und gefördert worden sind, das Alter der einzelnen Wohnung jedoch vom Baualter des Gebäudes abgeleitet wird. Bei teilweise Wiederaufbau oder Anbau kann dessen Bausubstanz daher auch aus der Zeit vor 1949 stammen.

Haushalte

Während bei der Volks- und Berufszählung Haushalte dann nicht als Privathaushalte gezählt wurden, wenn sich die vorwiegend benutzte Wohnung sämtlicher Haushaltsmitglieder in einer anderen Gemeinde befand, werden in der Gebäude- und Wohnungszählung alle Haushalte berücksichtigt. Zu beachten ist, daß es sich bei den sonstigen wohnberechtigten Haushalten vielfach um solche in Freizeitwohnungen/-wohneinheiten handelt.

Mietwohnungen

Im vorliegenden Heft werden die von Angehörigen ausländischer Streitkräfte, diplomatischer oder berufskonsularischer Vertretungen sowie der Ständigen Vertretung der DDR privatrechtlich gemieteten Wohnungen nicht als Mietwohnungen nachgewiesen.

2 Definitionen von Begriffen und Merkmalen

Baualter/Baujahr

Als Baujahr des Gebäudes gilt das Jahr der Bezugsfertigstellung. Bei Gebäuden, die durch Schäden teilweise unbenutzbar geworden waren und wiederhergestellt sind, sowie bei total renovierten Gebäuden und Erweiterungsbauten gilt als Baujahr das Jahr der ursprünglichen Errichtung, bei total zerstörten und wieder aufgebauten Gebäuden das Jahr des Wiederaufbaus.

Das Baujahr der Wohneinheiten wird vom Baujahr des Gebäudes abgeleitet.

Bewohnte Wohnungen/sonstige Wohneinheiten

Als bewohnt gelten auch Wohnungen/sonstige Wohneinheiten, für die keine Angaben zum Haushalt/ zur Person vorliegen.

Blockheizung

Eine Blockheizung liegt vor, wenn ein Häuserblock von einem zentralen Heizsystem aus beheizt wird und die Heizquelle an einem der Gebäude angebaut ist oder sich in unmittelbarer Nähe dieser Gebäude befindet.

Eigentümer

Personen, denen das Eigentum an dem Gebäude oder der Wohnung rechtlich zusteht oder die die Eintragung im Grundbuch schon beantragt haben.

Eigentümerwohneinheiten/-wohnungen

Das sind Wohnungen/sonstige Wohneinheiten, die vom Eigentümer des Gebäudes oder der Wohnung selbst genutzt werden.

Eigentümerquote

Anteil der Eigentümerwohnungen an Miet- und Eigentümerwohnungen zusammen. Die von Angehörigen ausländischer Streitkräfte, diplomatischer, berufskonsularischer Vertretungen oder der Ständigen Vertretung der DDR privatrechtlich gemieteten Wohnungen bleiben hierbei außer Betracht.

Eigentumswohnungen

Eigentumswohnungen sind alle Wohneinheiten, an denen durch Eintragung im Wohnungsgrundbuch Sondereigentum nach dem Wohnungseigentumsgesetz vom 15.3.1951 (BGBl. I, S. 175) begründet worden ist.

Einzelöfen

Einzelöfen (z.B. Kohle-, Nachtspeicheröfen) beheizen jeweils nur den Raum, in dem sie stehen. In der Regel sind sie fest installiert.

Etagenheizung

Bei einer Etagenheizung werden die Räume einer Wohnung oder sonstigen Wohneinheit von einer nur für diese Wohnung/sonstige Wohneinheit bestimmten Heizquelle aus beheizt.

Fernheizung

Bei der Fernheizung werden größere Wohnbezirke von einem entfernten, zentralen Heizwerk aus beheizt.

Freies Wohnungsunternehmen

Freie Wohnungsunternehmen unterliegen nicht dem Gemeinnützigkeitsgesetz. Sie sind frei von Beteiligungen der öffentlichen Hand und können in jeder Rechtsform begründet sein.

Freizeitwohneinheiten/-wohnungen

Wohnungen/sonstige Wohneinheiten, die vom Eigentümer oder Mieter als "Zweitwohnung" primär für Erholungszwecke oder über das Wochenende oder im Urlaub (Ferien) bewohnt werden. Nicht als Freizeitwohneinheiten gelten Wohneinheiten, die ähnlich wie ein Hotelzimmer nur kurzfristig von einem Haushalt gemietet werden und in die anschließend andere Haushalte in stetem Wechsel einziehen.

Gebäude

Gebäude sind für längere Dauer errichtete Bauwerke und enthalten Wohn-, Aufenthaltsräume und/oder Räume für Arbeitsstätten und andere Nutzungen. Gebäude, die ausschließlich administrativen oder gewerblichen Zwecken dienen, wurden durch die Gebäude- und Wohnungszählung 1987 jedoch nicht erfaßt. Als ein (einzelnes) Gebäude gilt jedes freistehende Gebäude oder bei zusammenhängender Bebauung - z.B. Doppel-, Gruppen- und Reihenhäuser - jedes Gebäude, das durch eine vom Dach bis zum Keller reichende Brandmauer von anderen Gebäuden getrennt ist.

Unter dem Begriff "Gebäude" werden in den Tabellen alle Wohngebäude und alle sonstigen Gebäude mit Wohnraum nachgewiesen.

"Unterkünfte" gelten nicht als Gebäude.

Gemeinnütziges Wohnungsunternehmen, Wohnungsbaugenossenschaft oder Organ der staatlichen Wohnungspolitik

Diese Eigentümergruppe umfaßt die Unternehmensgruppen der gemeinnützigen Wohnungswirtschaft, also diejenigen Unternehmen, die nach dem Wohnungsgemeinnützigkeitsgesetz vom 29. Februar 1940 (WGG) als gemeinnützig anerkannt worden sind bzw. die die gleiche Rechtsstellung wie ein als gemeinnützig anerkanntes Wohnungsunternehmen haben.

Zu den gemeinnützigen Wohnungsunternehmen zählen alle Wohnungsunternehmen, die nach dem WGG als gemeinnützig anerkannt sind. Nur Wohnungs-

baugesellschaften in der Rechtsform der GmbH und der Aktiengesellschaft (AG), Stiftungen, Vereine, Körperschaften des öffentlichen Rechts und Wohnungsbaugenossenschaften werden als gemeinnützige Wohnungsunternehmen anerkannt.

Auch diejenigen Wohnungsbaugenossenschaften, die nach dem WGG nicht als gemeinnützig anerkannt sind, werden wegen entsprechender Gestaltung ihrer Satzungen und/oder wegen der bestehenden organisatorischen Verflechtungen der gemeinnützigen Wohnungswirtschaft und damit dieser Eigentümergruppe zugeordnet. Die Tätigkeit einer Wohnungsbaugenossenschaft ist fast ausschließlich auf die Wohnversorgung ihrer Mitglieder ausgerichtet.

Die Anerkennung eines Unternehmens oder Verbandes als Organ der staatlichen Wohnungspolitik ist in § 28 WGG geregelt. Durch die Anerkennung erhalten die Unternehmen und Verbände die gleiche Rechtsstellung wie ein als gemeinnützig anerkanntes Wohnungsunternehmen. Zu dieser Eigentümergruppen rechnen jedoch nur folgende Gruppen unter den Organen der staatlichen Wohnungspolitik: Heimstätten/Landesentwicklungsgesellschaften sowie Treuhandstellen und Verbände.

Haushalte

Personen, die gemeinsam wohnen und wirtschaften, insbesondere ihren Lebensunterhalt gemeinsam finanzieren (Mehrpersonenhaushalt). Wer allein wirtschaftet, bildet einen eigenen Haushalt (Einpersonenhaushalt) und zwar auch dann, wenn er mit anderen Personen eine gemeinsame Wohnung hat.

Bei Personen im Haushaltszusammenhang, die in gebäude- und wohnungsstatistischen Tabellen nachgewiesen werden, handelt es sich stets um die wohnberechtigte Bevölkerung.

Leerstehende Wohnungen/sonstige Wohneinheiten

Eine Wohnung/sonstige Wohneinheit galt als leerstehend, wenn sie am Erhebungstichtag

weder vermietet war noch vom Eigentümer selbst genutzt wurde und auch keine Freizeitwohneinheit war.

Mehrraumöfen

Ein Mehrraumofen beheizt gleichzeitig mehrere Räume (auch durch Luftkanäle).

Mietwohneinheiten/-wohnungen

Hierunter werden Wohnungen/sonstige Wohneinheiten verstanden, die vollständig durch Haupt- und ggf. Untermieter genutzt werden. Hierzu zählen nicht Freizeitwohneinheiten sowie Wohneinheiten in Gebäuden mit vollständiger Wohnheimnutzung.

Öffentliche Förderung

Als öffentlich, d.h. mit Mitteln des sozialen Wohnungsbaus gefördert gelten nur solche Wohnungen, die nach der Währungsreform (20. Juni 1948) fertiggestellt worden sind und für die öffentliche Mittel (des Bundes, des Landes oder der Gemeinde) zur Errichtung von Sozialwohnungen bewilligt wurden (sog. Erster Förderungsweg).

Hierzu zählen u.a.

- Darlehen zur Deckung der Baukosten (in der Regel öffentliche Baudarlehen oder Landesbaudarlehen genannt),
- Darlehen oder Zuschüsse zur Deckung der laufenden Aufwendungen (Annuitätshilfen, Aufwendungszuschüsse oder -darlehen, Zinszuschüsse).

Für öffentlich geförderte Wohnungen müssen bei einer Neuvermietung Mieter einen Wohnberechtigungsschein der zuständigen Gemeinde- oder Kreisbehörde (z.B. Wohnungsamt, Sozialamt) vorlegen.

Sind für Mietwohnungen die öffentlichen Mittel vorzeitig zurückgezahlt worden, so gelten die

meisten Wohnungen noch bis zu 8 Jahren als öffentlich gefördert. Bei Eigenheimen und Eigentumswohnungen entfällt in der Regel die öffentliche Bindung mit Rückzahlung oder Ablösung der Förderungsmittel; bei Eigentumswohnungen, die durch Umwandlung entstanden sind, entfällt die Bindung nur, wenn Eigentümer als Berechtigte im sozialen Wohnungsbau die Wohnung selbst nutzen. Über das Ende der Bindung erhalten Eigentümer eine Bestätigung der zuständigen Stelle.

Nicht zu den öffentlichen Mitteln im oben genannten Sinne zählen

- Aufwendungsdarlehen nach dem Regionalprogramm des Bundes (sog. Zweiter Förderungsweg),
- Aufbaudarlehen nach dem Lastenausgleichsgesetz,
- Wohnungsfürsorgemittel für öffentlich Bedienstete des Bundes, der Länder oder Gemeinden,
- Mittel zur Förderung der Modernisierung oder für Maßnahmen zur Einsparung von Heizenergie,
- 7b-Abschreibungen und sonstige Steuervergünstigungen, Bausparprämien.

Organ der Staatlichen Wohnungspolitik

Siehe: Gemeinnütziges Wohnungsunternehmen, ...

Reine Mietwohnungen

Als reine Mietwohnungen gelten alle vermieteten Wohnungen mit Ausnahme von

- Dienst-, Werks-, Hausmeister- und Stiftswohnungen,
- Berufs- und Geschäftsmietwohnungen,
- Mietwohnungen von Angehörigen ausländischer Streitkräfte, diplomatischer oder berufs-konsularischer Vertretungen sowie der Ständigen Vertretung der DDR

- verbilligt, wegen finanzieller Vorleistungen ermäßigt oder kostenlos überlassenen Wohnungen,
- völlig untervermieteten Wohnungen.

Dagegen sind die Wohnungen für Bedienstete der öffentlichen Hand in den Zahlenangaben über reine Mietwohnungen enthalten.

Sammelheizung

Hierzu zählen Fern-, Block-, Zentral- und Etagenheizung.

Sonnenenergie

Zur Nutzung der Sonnenenergie werden in der Regel Sonnenkollektoren, die Sonnenlicht und solare Wärmestrahlung absorbieren und in Form nutzbarer Wärmeenergie an einen flüssigen Wärmeträger abgeben, selten auch Solarzellen eingesetzt.

Sonstige Eigentümer

Hierzu zählen z.B. die Kommunen, Land, Bund, Bundespost, Bundesbahn, Versicherungsgesellschaften und Banken.

Sonstige Gebäude mit Wohnraum

Gebäude, die mindestens eine Wohnung oder sonstige Wohneinheit enthalten, aber (gemessen an der Gesamtnutzfläche) überwiegend für Nichtwohnzwecke, z.B. für gewerbliche, soziale, kulturelle oder Verwaltungszwecke genutzt werden. Beispiele dafür sind Fabrik- oder Verwaltungsgebäude, Bürogebäude, in denen Hausmeisterwohnungen vorhanden sind.

Sonstige Wohneinheiten

Hierzu zählen alle Wohneinheiten in Unterkünften sowie Wohneinheiten in Gebäuden, die nicht mit Küche oder Kochnische ausgestattet sind.

Unterkünfte

Unterkünfte sind behelfsmäßige Bauten zur vorübergehenden Nutzung. Hierzu zählen z.B. Behelfsheime, Baracken, Wohnwagen (z.B. auf Campingplätzen), Lauben (Gartenlauben, Schrebergartenhütten, Weinberghütten, Almhütten), festverankerte Wohnschiffe und Bauzüge.

Für Unterkünfte wurden nur dann Angaben erhoben, wenn sie zum Zeitpunkt der Zählung bewohnt waren. Wohnwagen und Lauben wurden nur dann als bewohnte Unterkünfte erfasst, wenn ihre Bewohner keine andere Wohnung oder sonstige Wohneinheit hatten.

Als Unterkünfte werden auch Gebäude mit nur einer oder zwei Freizeitwohneinheiten nachgewiesen, sofern deren Gesamtwohnfläche weniger als 50 m² betrug.

Wärmepumpe

Mit Hilfe der Wärmepumpe, die oftmals mit Sonnenkollektoren eingesetzt wird, kann Wärme aus der umgebenden Luft, dem Erdboden oder Wasser aufgenommen und genutzt werden.

Wohneinheiten

Nach außen abgeschlossene, zu Wohnzwecken bestimmte, in der Regel zusammenliegende Räume in Wohngebäuden, sonstigen Gebäuden mit Wohnraum oder Unterkünften, die die Führung eines eigenen Haushalts ermöglichen. Hierbei ist es gleichgültig, ob in der Wohneinheit ein Haushalt oder mehrere Haushalte untergebracht sind oder ob die Wohneinheit leersteht bzw. eine Freizeitwohneinheit ist. Mehrere Wohneinheiten in einem Gebäude, die von nur einem Haushalt genutzt werden, gelten als eine Wohneinheit.

Bei den Wohneinheiten wird unterschieden zwischen Wohnungen und sonstigen Wohneinheiten.

Wohneinheiten ausländischer Streitkräfte und ähnlicher Personengruppen

Das sind Wohneinheiten, die zur Zeit der Zählung von Mitgliedern ausländischer Streitkräfte, diplomatischer, berufskonsularischer Ver-

vertretungen oder der Ständigen Vertretung der DDR und deren Angehörigen privatrechtlich gemietet waren. Für diesen Personenkreis bestand bei der Volkszählung keine Auskunftspflicht.

Wohnfläche

Die Gesamtfläche der Wohnung setzt sich zusammen aus der Fläche

- aller Wohn- und Schlafräume, auch außerhalb des Wohnungsabschlusses (z.B. Mansarden),
- der Küche,
- des Badezimmers, der Toilette, Besen-, Speise- und Abstellkammer, Veranda, des Flurs, Balkons,
- der gewerblich genutzten Wohnräume.

Unter einer Schräge liegende Flächen wurden nur halb gerechnet, Balkone nur zu einem Viertel. Keller- und Bodenräume (Speicher), soweit sie nicht zu Wohnzwecken ausgebaut sind, waren nicht zu berücksichtigen

Wohngebäude

Gebäude, die mindestens zur Hälfte (gemessen an der Gesamtnutzfläche) Wohnzwecken dienen.

Zu den Wohngebäuden zählen nicht die Gebäude mit nur einer oder zwei Freizeitwohneinheiten, deren Gesamtwohnfläche weniger als 50m² beträgt. Diese werden bei den Unterkünften nachgewiesen.

Wohnheime

Wohnheime dienen den Wohnbedürfnissen bestimmter Bevölkerungskreise, z.B. Studentenwohnheim, Altenwohnheim, Schwesternwohnheim.

Die Bewohner von Wohnheimen führen in der Regel einen eigenen Haushalt, d.h. der für Anstalten typische Gesichtspunkt der Betreuung tritt bei ihnen in den Hintergrund. Wohnheime können aber auch Gemeinschaftseinrichtungen (Gemeinschaftsverpflegung, Gemeinschaftsräume) besitzen.

Als Wohnheime (im engeren Sinne) gelten nur Wohngebäude, die vollständig entsprechend genutzt werden. Vollständig für Wohnheimzwecke genutzte "sonstige Gebäude", also Gebäude, deren Gesamtnutzfläche weniger als zur Hälfte für Wohnzwecke verwendet wird, sowie nur teilweise für Wohnheimzwecke genutzte Wohngebäude werden dagegen nicht als Wohnheime bezeichnet.

Wohnungen

Als Wohnungen gelten Wohneinheiten in Gebäuden nur dann, wenn sie mit Küche bzw. Kochnische ausgestattet sind. Wohneinheiten in Unterkünften gelten dagegen grundsätzlich nicht als Wohnungen, sondern als sonstige Wohneinheiten.

Wohnungsbaugenossenschaft

Siehe: Gemeinnütziges Wohnungsunternehmen, ...

Zweitwohneinheiten/-wohnungen

Zweitwohneinheiten bzw. Zweitwohnungen gelten als Wohneinheiten, die von keinem Haushaltsmitglied als Hauptwohnung genutzt werden und nicht Freizeitwohneinheiten sind.

Zentralheizung

Bei einer Zentralheizung versorgt eine zentrale Heizquelle über ein Röhrensystem die Wohnungen nur eines Gebäudes.

Schaubild 1

Gebäude- und Wohnungszählung 1987

Schematische Darstellung der Gebäudearten und Wohneinheiten sowie deren Anzahl



Schaubild 2
Gebäude- und Wohnungszählung 1987

Wohngebäude und Wohnungen *)

(IN) Wohngebäude (n) mit ... Wohnungen

1 2 3 - 6 7 und mehr

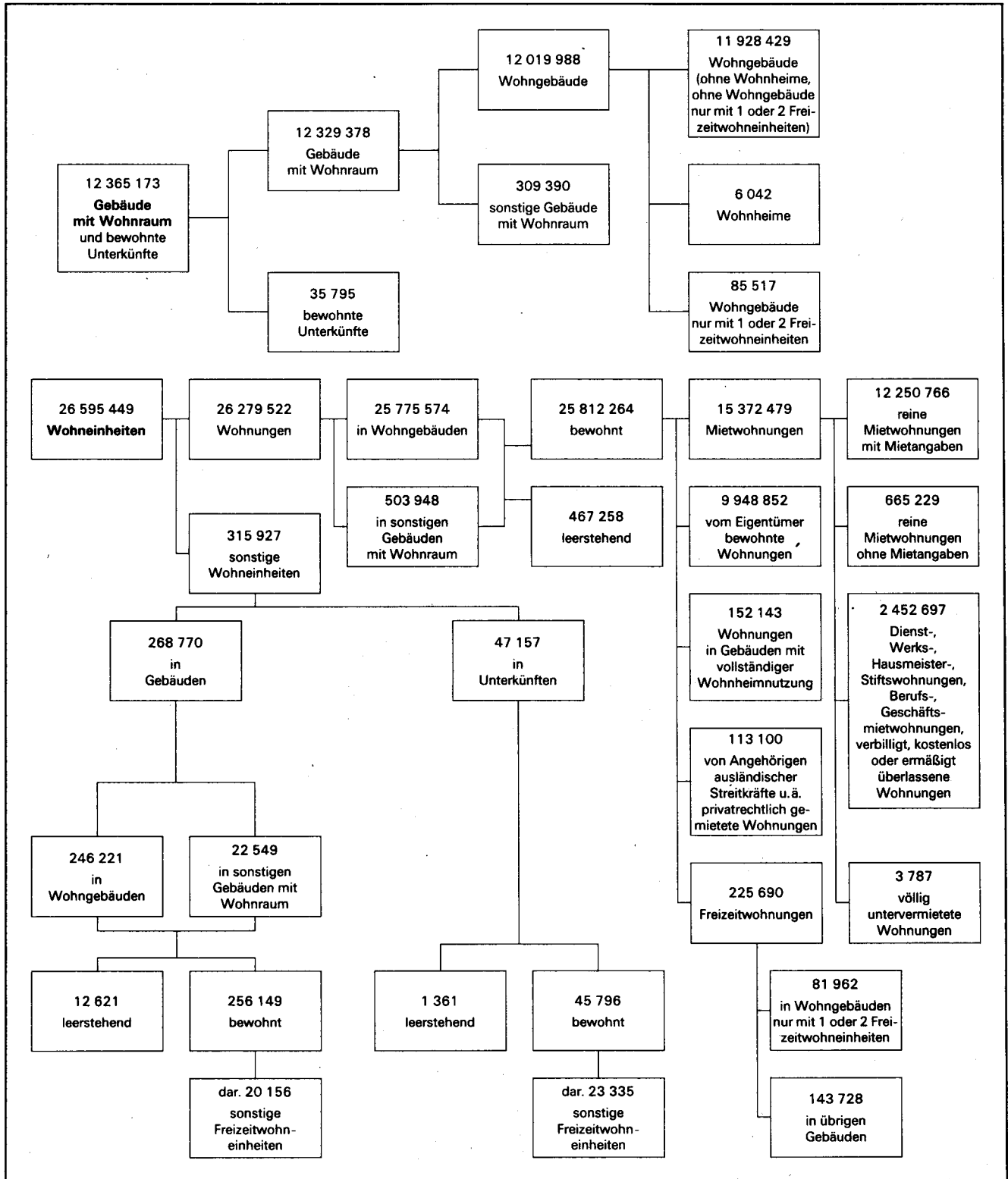
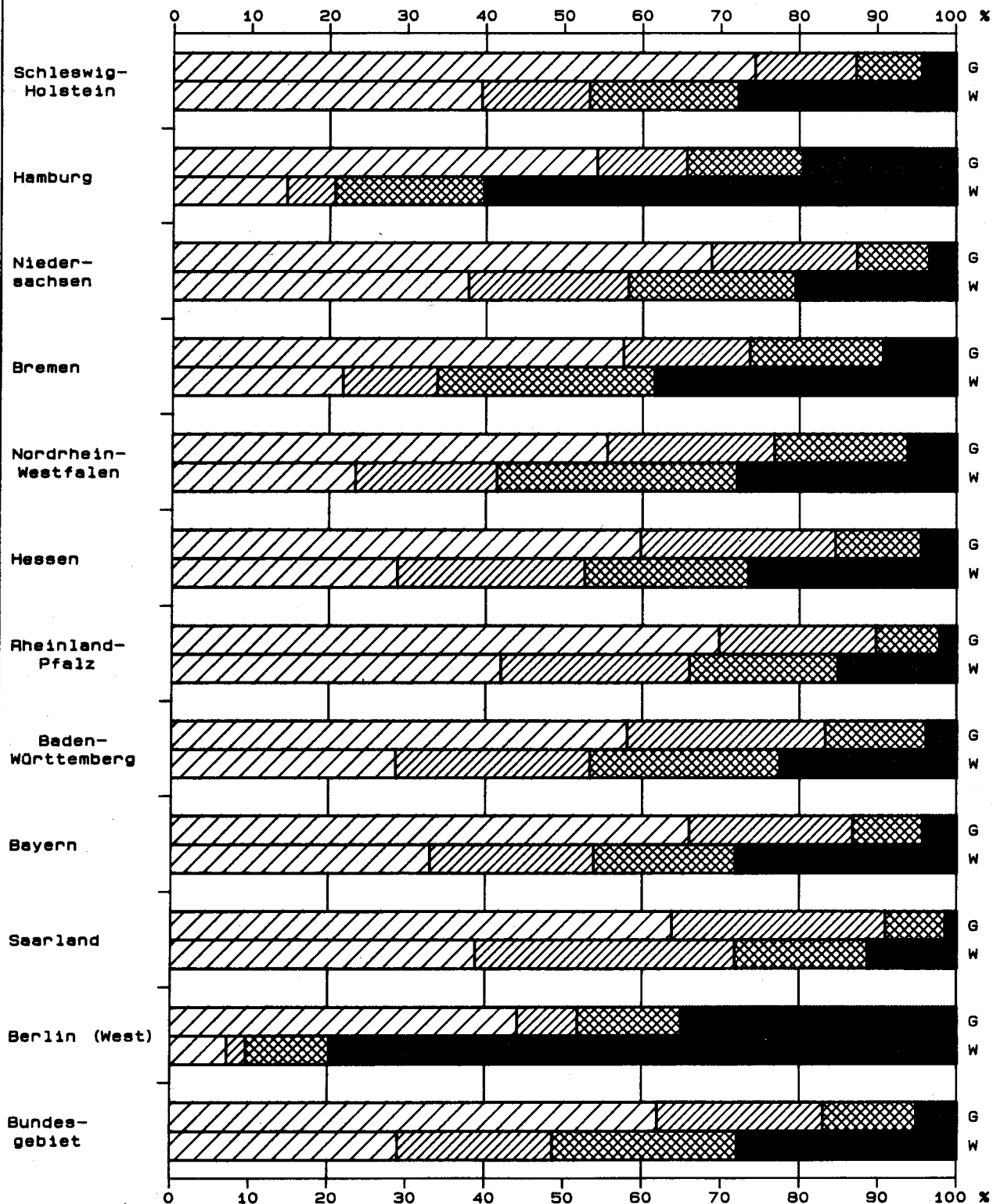

*) Ohne Wohngebäude nur mit 1 oder 2 Freizeitwohneinheiten, ohne Wohnheime.
"G" = Gebäude, "W" = Wohnungen

Tabellentell

VOLKS
1 AUSGEWÄHLTE

Lfd. Nr.	Gegenstand der Nachweisung	Einheit	Bundes- gebiet	Schleswig- Holstein	Hamburg	Nieder- sachsen
1	Gebäude mit Wohnraum	Anzahl %	12 329 378 100	606 434 4,9	211 920 1,7	1 640 953 13,3
	darunter:					
2	Wohngebäude ¹⁾	Anzahl %	11 928 429 100	576 531 4,8	207 230 1,7	1 577 106 13,2
3	sonstige Gebäude mit Wohnraum	Anzahl %	309 390 100	18 887 6,1	4 059 1,3	46 896 15,2
4	Bewohnte Unterkünfte ²⁾	Anzahl %	35 795 100	4 066 11,4	1 288 3,6	8 546 23,9
5	Wohneinheiten	Anzahl %	26 595 449 100	1 145 831 4,3	801 095 3,0	2 998 878 11,3
	davon:					
6	Wohnungen ³⁾	Anzahl %	26 279 522 100	1 128 359 4,3	791 455 3,0	2 961 324 11,3
	darunter:					
7	Eigentümerwohnungen	Anzahl %	9 948 852 100	471 770 4,7	133 248 1,3	1 310 308 13,2
	davon belegt mit:					
8	1 Haushalt	Anzahl %	9 652 884 100	458 186 4,7	125 368 1,3	1 272 242 13,2
9	2 und mehr Haushalten	Anzahl %	295 968 100	13 584 4,6	7 880 2,7	38 066 12,9
10	Eigentümerquote ⁴⁾	%	39,3	43,8	17,3	45,6
11	Mietwohnungen	Anzahl %	15 372 479 100	604 378 3,9	638 290 4,2	1 561 256 10,2
	davon belegt mit:					
12	1 Haushalt	Anzahl %	14 976 149 100	590 157 3,9	601 030 4,0	1 520 011 10,1
13	2 und mehr Haushalten	Anzahl %	392 543 100	14 112 3,6	36 759 9,4	40 724 10,4
14	Total untervermietete Wohnungen	Anzahl %	3 787 100	109 2,9	501 13,2	521 13,8
15	Freizeitwohnungen	Anzahl %	225 690 100	27 605 12,2	2 304 1,0	34 876 15,5
16	Leerstehende Wohnungen	Anzahl %	467 258 100	20 290 4,3	9 223 2,0	39 759 8,5
17	Sonstige Wohneinheiten	Anzahl %	315 927 100	17 472 5,5	9 640 3,1	37 554 11,9
	davon:					
18	in Gebäuden	Anzahl %	268 770 100	12 759 4,8	8 089 3,0	27 950 10,4
19	in Unterkünften	Anzahl %	47 157 100	4 713 10,0	1 551 3,3	9 604 20,4
	darunter (von Ziffer 17:)					
20	für Freizeitzwecke	Anzahl %	43 491 100	6 303 14,5	194 0,4	10 024 23,0

1) Ohne Wohnheime, ohne Gebäude mit nur 1 oder 2 Freizeitwohneinheiten.

2) Einschl. Gebäude mit nur 1 oder 2 Freizeitwohneinheiten, deren Gesamtwohnfläche weniger als 50 m² umfaßt.

ZÄHLUNG 1987

STRUKTURZAHLEN

Bremen	Nordrhein- Westfalen	Hessen	Rheinland- Pfalz	Baden- Württemberg	Bayern	Saarland	Berlin (West)	Lfd. Nr.
122 932 1,0	3 052 519 24,8	1 135 018 9,2	912 848 7,4	1 901 077 15,4	2 305 248 18,7	265 711 2,2	174 718 1,4	1
121 079 1,0	2 976 857 25,0	1 102 772 9,2	884 079 7,4	1 831 844 15,4	2 218 829 18,6	261 537 2,2	170 565 1,4	2
1 665 0,5	65 592 21,2	22 326 7,2	17 927 5,8	58 533 18,9	66 094 21,4	3 834 1,2	3 577 1,2	3
181 0,5	4 942 13,8	2 965 8,3	3 307 9,2	2 913 8,1	6 148 17,2	453 1,3	986 2,8	4
327 412 1,2	7 300 692 27,5	2 386 202 9,0	1 528 153 5,7	3 923 521 14,8	4 654 466 17,5	440 558 1,7	1 088 641 4,1	5
325 437 1,2	7 228 710 27,5	2 362 932 9,0	1 515 992 5,8	3 854 662 14,7	4 589 090 17,5	437 664 1,7	1 083 897 4,1	6
96 298 1,0	2 295 219 23,1	936 107 9,4	752 465 7,6	1 663 514 16,7	1 939 900 19,5	236 047 2,4	113 976 1,1	7
93 948 1,0	2 228 567 23,1	904 798 9,4	734 724 7,6	1 611 056 16,7	1 886 059 19,5	229 813 2,4	108 123 1,1	8
2 350 0,8	66 652 22,5	31 309 10,6	17 741 6,0	52 458 17,7	53 841 18,2	6 234 2,1	5 853 2,0	9
30,4	32,8	41,0	52,2	44,7	44,3	55,1	11,0	10
220 779 1,4	4 703 085 30,6	1 347 341 8,8	688 070 4,5	2 058 036 13,4	2 435 787 15,8	192 577 1,3	922 880 6,0	11
217 360 1,5	4 624 295 30,9	1 307 738 8,7	674 148 4,5	1 991 976 13,3	2 377 046 15,9	188 744 1,3	883 644 5,9	12
3 298 0,8	78 544 20,0	39 294 10,0	13 838 3,5	65 253 16,6	57 881 14,7	3 808 1,0	39 032 9,9	13
121 3,2	246 6,5	309 8,2	84 2,2	807 21,3	860 22,7	25 0,7	204 5,4	14
287 0,1	23 334 10,3	17 461 7,7	17 353 7,7	32 554 14,4	65 545 29,0	820 0,4	3 551 1,6	15
5 164 1,1	125 968 27,0	29 991 6,4	32 459 6,9	62 098 13,3	107 195 22,9	7 239 1,5	27 872 6,0	16
1 975 0,6	71 982 22,8	23 270 7,4	12 161 3,8	68 859 21,8	65 376 20,7	2 894 0,9	4 744 1,5	17
1 685 0,6	64 801 24,1	19 371 7,2	8 482 3,2	62 724 23,3	57 091 21,2	2 411 0,9	3 407 1,3	18
290 0,6	7 181 15,2	3 899 8,3	3 679 7,8	6 135 13,0	8 285 17,6	483 1,0	1 337 2,8	19
42 0,1	4 291 9,9	3 627 8,3	3 131 7,2	5 471 12,6	9 776 22,5	319 0,7	313 0,7	20

3) Einschl. Mietwohnungen, die von Angehörigen ausländischer Streitkräfte usw. genutzt wurden und Wohnungen in Gebäuden mit vollständiger Wohnheimnutzung.

4) Anteil der Eigentümerwohnungen an den Miet- und Eigentümerwohnungen insgesamt.

2 BEWOHNTE UND LEERSTEHENDE GEBÄUDE UND BEWOHNTE UNTERKUNFTE SOWIE

BUNDES GEBIET

LFD. NR.		GEGENSTAND DER NACHWEISUNG	BEWOHNTE GEBÄUDE UND UNTERKUNFTE 1)								
			INSGESAMT	DARIN							
				WOH- NUNGEN 2)	DARUNTER BEWOHNTE WOHNUNGEN 3)			SONSTIGE WOHNHEI- TEN 2)	DARUNTER BEWOHNTE SONSTIGE WOHNHEITEN 3)		
					ANZAHL	BELEGT MIT			ANZAHL	BELEGT MIT	
						HAUS- HALTEN	PERSONEN			HAUS- HALTEN	PERSONEN
			1	2	3	4	5	6	7	8	9
WOHN GEBÄUDE 5) MIT 1 WOHNUNG VON ... BIS ... ERRICHTET											
01	BIS 1900		977046	977046	976059	1014417	2907073	9691	8380	8708	12214
02	1901 - 1918		384771	384771	384374	403497	1179681	4383	3904	4078	5714
03	1919 - 1948		971049	971049	969982	1017552	2847991	8733	7669	7991	11143
04	1949 - 1957		860693	860693	851153	891460	2390792	7000	6034	6234	8842
05	1958 - 1962		650227	650227	648365	677199	1927692	4387	3708	3834	5462
06	1963 - 1968		844226	844226	842174	875764	2692683	4729	3956	4100	5629
07	1969 - 1973		745263	745263	743518	769866	2503268	3956	3266	3407	4436
08	1974 - 1978		756661	756661	754365	777078	2615179	3092	2557	2650	3585
09	1979 - 1983		707110	707110	702487	726806	2436322	2899	2235	2312	3172
10	1984 UND SPAETER		347764	347764	345205	355229	1133509	1517	1225	1289	1934
11	ZUSAMMEN		7244810	7244810	7217682	7508868	22634190	50387	42934	44603	62131
WOHN GEBÄUDE 5) MIT 2 WOHNUNGEN VON ... BIS ... ERRICHTET											
12	BIS 1900		305781	611562	597665	615980	1439334	3529	3098	3217	3792
13	1901 - 1918		187428	374856	367836	379546	877721	2003	1772	1871	2284
14	1919 - 1948		379458	758916	745040	764850	1710668	2886	2527	2667	3099
15	1949 - 1957		386468	772936	760081	776744	1730323	2567	2277	2354	2707
16	1958 - 1962		272666	545332	536353	548324	1263562	1927	1690	1744	2010
17	1963 - 1968		292745	585490	574788	587400	1423153	2162	1877	1949	2195
18	1969 - 1973		219444	438888	429495	439192	1112407	1756	1476	1510	1713
19	1974 - 1978		177472	354944	345288	352055	904378	1058	854	879	1009
20	1979 - 1983		185528	371056	357696	364118	919769	864	694	721	831
21	1984 UND SPAETER		89282	178564	172131	174897	422775	382	325	339	387
22	ZUSAMMEN		2496272	4992544	4886373	5003106	11804090	19164	16590	17251	20027
WOHN GEBÄUDE 5) MIT 3 - 6 WOHNUNGEN VON ... BIS ... ERRICHTET											
23	BIS 1900		157184	589853	569259	598404	1206132	5390	4933	5172	5726
24	1901 - 1918		150857	583676	567056	594581	1229522	3691	3400	3580	4118
25	1919 - 1948		212519	834060	814587	839518	1631220	3547	3262	3410	3889
26	1949 - 1957		236752	1031552	1004655	1028420	1992045	3932	3650	3856	4264
27	1958 - 1962		162822	720388	707334	722769	1523841	3114	2799	2902	3185
28	1963 - 1968		176626	772807	753016	768237	1727089	3176	2766	2836	3095
29	1969 - 1973		139317	586797	569593	581086	1304258	2647	2154	2200	2400
30	1974 - 1978		75726	308260	296199	302710	679225	1560	1243	1269	1424
31	1979 - 1983		64416	266853	254294	259946	576039	750	494	540	647
32	1984 UND SPAETER		38254	162328	152827	156338	323227	451	322	341	407
33	ZUSAMMEN		1414473	5856494	5688820	5852009	12192598	28258	25023	26106	29155
WOHN GEBÄUDE 5) MIT 7 - 12 WOHNUNGEN VON ... BIS ... ERRICHTET											
34	BIS 1900		26907	232638	224540	242443	440649	2197	2081	2188	2356
35	1901 - 1918		45443	398911	387314	412899	758732	2213	2068	2263	2485
36	1919 - 1948		52401	445766	437296	452508	807748	1413	1319	1380	1525
37	1949 - 1957		101724	891247	873815	895854	1545559	2669	2533	2596	2814
38	1958 - 1962		64281	560399	552460	564905	1090818	2512	2406	2428	2569
39	1963 - 1968		69946	601519	589611	601106	1297689	2110	1909	1973	2065
40	1969 - 1973		58444	511923	495785	505090	1083975	1938	1649	1678	1795
41	1974 - 1978		30381	270082	258448	263587	567842	1088	826	889	942
42	1979 - 1983		28278	250384	238268	243582	529158	637	402	420	609
43	1984 UND SPAETER		18689	165811	156391	159603	323585	196	114	121	146
44	ZUSAMMEN		496494	4328680	4213928	4341577	8445755	16974	15307	15936	17306
WOHN GEBÄUDE 5) MIT 13 UND MEHR WOHNUNGEN VON ... BIS ... ERRICHTET											
45	BIS 1900		6192	112835	107619	116259	191637	1604	1542	1581	1649
46	1901 - 1918		12726	235454	227492	244454	396595	1633	1509	1558	1627
47	1919 - 1948		4708	81635	79569	83851	134476	1268	1232	1242	1290
48	1949 - 1957		17046	308714	297683	306172	477412	2760	2620	2630	2760
49	1958 - 1962		13879	296986	290427	297688	480287	3700	3533	3566	3689
50	1963 - 1968		17758	465479	451749	461094	836113	5831	5510	5526	5660
51	1969 - 1973		25577	701676	666493	679411	1312058	4971	4177	4279	4369
52	1974 - 1978		16375	442122	420277	428773	831850	2966	2494	2500	2551
53	1979 - 1983		9170	198802	187316	191817	359197	1285	1055	1061	1090
54	1984 UND SPAETER		5790	118995	110881	114125	196229	467	415	421	458
55	ZUSAMMEN		129221	2962698	2839506	2923644	5215854	26485	24087	24364	25143

1) OHNE WOHN GEBÄUDE NUR MIT 1 ODER 2 FREIZEITWOHNHEITEN. - 2) EINSCHL. DER LEERSTEHENDEN WOHNUNGEN BZW. SONSTIGEN WOHNHEITEN.
3) OHNE FREIZEITWOHNUNGEN/SONSTIGE FREIZEITWOHNHEITEN UND OHNE WOHNHEITEN AUSLAENDISCHER STREITKRAEFTE UND AENGLICHER
PERSONENGRUPPEN. - 4) MIT MITTELN DES SOZIALEN WOHNUNGSBAUS GEFOERDERT (1. FOERDERUNGSWEG). - 5) OHNE WOHNHEIME (WOHN GEBÄUDE MIT
VOLLSTAENDIGER WOHNHEIMNUTZUNG). - 6) EINSCHL. WOHN GEBÄUDE, DIE NUR SONSTIGE WOHNHEITEN ENTHALTEN.

WOHNUNGEN UND SONSTIGE WOHN-EINHEITEN NACH BELEGUNG, GEBÄUDEART UND BAUJAHR

BUNDES- GEBIET														LFD. NR.
LEERSTEHENDE GEBÄUDE			LEERSTEHENDE WOHN-EINHEITEN			WOHN- GEBÄUDE NUR MIT 1 ODER 2 FREIZEIT- WOHN-EIN- HEITEN	FREIZEIT- WOHN-EINHEITEN		WOHNUNGEN					
INSGESAMT	DARIN		INSGESAMT	DARIN			WOH- NUNGEN	SONSTIGE WOHN-EIN- HEITEN	OEFFENTLICH GEFÖRDERT 4)		NICHT OEFFENTLICH GEFÖRDERT 4)			
	WOH- NUNGEN	SONSTIGE WOHN-EIN- HEITEN		ZUSAMMEN	DARUNTER IN TEIL- GEFÖR- DERTEN GEBÄUDEN				ZUSAMMEN	DARUNTER IN TEIL- GEFÖR- DERTEN GEBÄUDEN				
10	11	12	13	14	15	16	17	18	19	20	21	22		
45694	45694	32	46384	45763	621	11655	11743	751	6147	37	1028248	1	01	
12571	12571	18	12874	12601	273	2328	2348	229	3161	23	396509	1	02	
24217	24217	13	24750	24262	488	6184	6241	593	11671	45	989779	3	03	
12741	12741	10	13176	12765	411	4756	4782	566	131994	283	746196	8	04	
7159	7159	7	7398	7178	220	5250	5288	475	118714	230	543922	7	05	
7688	7688	4	7936	7707	229	7195	7223	560	153904	248	705205	5	06	
5796	5796	5	5979	5819	160	11747	11786	559	94478	147	668328	5	07	
5278	5278	4	5458	5293	165	12778	12817	389	98473	110	676244	-	08	
6848	6848	5	7008	6860	148	10493	10532	517	82413	113	642038	1	09	
6088	6088	8	6215	6098	117	4242	4262	176	52339	37	305755	-	10	
134080	134080	106	137178	134346	2832	76628	77022	4815	753294	1273	6702224	31	11	
1147	2294	6	11428	11350	78	405	4794	358	5026	2460	609640	2458	12	
565	1130	3	6254	6204	50	96	1705	182	3099	1363	373079	1365	13	
887	1774	2	11304	11254	50	215	3900	311	9363	3601	751757	3597	14	
587	1174	-	9545	9460	85	145	3238	223	139129	19191	635271	19149	15	
302	604	4	6322	6260	62	160	2609	178	112923	15653	433333	15611	16	
347	694	1	6825	6773	52	249	3508	233	106501	15653	480181	15603	17	
229	458	1	4942	4910	32	403	3972	246	51218	10194	388934	10178	18	
213	426	-	4276	4262	14	402	4763	196	37140	9410	319034	9410	19	
296	592	-	4801	4792	9	398	7255	152	33540	9260	338904	9260	20	
247	494	1	2859	2852	7	194	3193	51	17199	4401	162247	4401	21	
4820	9640	18	68556	68117	439	2667	38937	2130	515138	91186	4492380	91032	22	
483	1743	7	16531	16438	93	X	4577	368	6014	1460	585582	2666	23	
381	1406	3	14953	14895	58	X	2337	232	5506	1291	579576	2337	24	
299	1120	5	16074	15982	92	X	3296	195	21090	3080	814090	5056	25	
237	987	-	15709	15643	66	X	2934	215	452748	26236	579791	28684	26	
113	463	-	9360	9216	144	X	2269	167	323054	22985	397717	24011	27	
124	535	6	10387	10305	82	X	3416	333	289084	23262	484258	25964	28	
78	332	-	7402	7351	51	X	5191	439	113917	11816	473212	17046	29	
44	166	1	4257	4237	20	X	4538	297	52154	7720	256272	12581	30	
36	146	-	4192	4183	9	X	5240	244	40814	5455	226185	10006	31	
87	361	-	4507	4504	3	X	2752	125	23256	3270	139433	5861	32	
1882	7259	22	103372	102754	618	X	36550	2615	1327637	106575	4536116	134212	33	
88	775	-	7418	7386	32	X	1228	84	4924	867	228489	2116	34	
57	513	-	10382	10348	34	X	1386	111	6936	1767	392488	4608	35	
42	352	-	6998	6990	8	X	1244	85	22973	4329	423145	7302	36	
39	346	-	11589	11575	14	X	1813	118	475726	34175	415867	35661	37	
19	184	-	6302	6266	36	X	1252	71	308425	27633	252158	26166	38	
50	426	5	8071	8010	61	X	2107	145	316838	27396	285107	27623	39	
25	208	-	7844	7827	17	X	5887	272	168309	16503	343822	26411	40	
10	100	-	4280	4275	5	X	4916	257	97499	10988	172683	21037	41	
10	90	-	4417	4414	3	X	5052	231	78232	7224	172242	16433	42	
51	467	-	5784	5780	4	X	2337	77	50900	4148	115378	8371	43	
390	3461	5	73085	72871	214	X	27222	1451	1530762	135030	2801379	175728	44	
25	419	-	4683	4664	19	X	872	42	3484	903	109770	2355	45	
14	266	-	6729	6684	45	X	1322	78	5278	1948	230442	6770	46	
5	83	-	1684	1669	15	X	403	21	6634	1042	75084	2408	47	
1	26	-	4745	4650	95	X	1456	45	136426	13602	172314	18135	48	
4	86	-	4548	4481	67	X	1592	98	139517	12790	157555	14730	49	
10	205	-	8219	8110	109	X	3752	210	228991	18820	236693	27706	50	
7	198	-	15013	14857	156	X	17038	638	248323	21982	453551	74069	51	
3	56	-	9919	9862	57	X	8989	412	196830	17184	245348	54603	52	
-	-	-	4067	4047	20	X	5700	210	73229	6157	125573	15714	53	
15	299	-	4966	4965	1	X	1882	51	38278	3166	81016	6447	54	
84	1638	-	64573	63989	584	X	43007	1805	1076990	97594	1887346	222937	55	

BUNDESGBEET

LFD. NR.	GEGENSTAND DER NACHWEISUNG	BEWOHNTE GEBAEUDE UND UNTERKUEFNTE 1)								
		INSGESAMT	DARIN							
			WOH- NUNGEN 2)	DARUNTER BEWOHNTE WOHNUNGEN 3)			SONSTIGE WOHNEIN- HEITEN 2)	DARUNTER BEWOHNTE SONSTIGE WOHNEINHEITEN 3)		
				ANZAHL	BELEGT MIT			ANZAHL	BELEGT MIT	
					HAUS- HALTEN	PERSONEN			HAUS- HALTEN	PERSONEN
		1	2	3	4	5	6	7	8	9
WOHNGBAEUDE 5) 6) ZUSAMMEN VON ... BIS ... ERRICHTET										
56	BIS 1900	1474382	2523934	2475142	2587503	6184825	26608	23826	24793	31933
57	1901 - 1918	781785	1977668	1934072	2034977	4442251	16001	14543	15304	19077
58	1919 - 1948	1621147	3091426	3046474	3158279	7132103	21547	19260	20025	26046
59	1949 - 1957	1603075	3865142	3787387	3898650	8136131	20980	18651	19247	23399
60	1958 - 1962	1164135	2773252	2734939	2810885	6286200	17188	15450	15866	18644
61	1963 - 1968	1401599	3269521	3211338	3293601	7976727	19782	17234	17651	20176
62	1969 - 1973	1188243	2984547	2904884	2974645	7315966	16875	14036	14410	16440
63	1974 - 1978	1056800	2132069	2074577	2124203	5598474	11307	8954	9200	10746
64	1979 - 1983	994740	1794205	1740061	1786269	4820485	7415	5448	5642	7257
65	1984 UND SPAETER	499942	973462	937435	960192	2399325	3741	2986	3123	4162
66	ZUSAMMEN	11785848	25385226	24846309	25629204	60292487	161444	140388	145261	177880
DARUNTER: MIT TEILWEISER WOHNHEIMNUTZUNG										
67		5134	67991	64776	70309	104417	11657	11198	11387	11755
68	WOHNHEIME	6025	152179	147034	152112	182329	74291	72213	76156	80924
69	SONSTIGE GEBAEUDE MIT WOHNRAUM	297334	491285	480131	511998	1236677	22212	21021	21967	25676
DARUNTER: MIT WOHNHEIMNUTZUNG										
70		1002	12353	11916	13351	17193	7064	6833	7133	7603
71	BEWOHNTE UNTERKUEFNTE	35795	X	X	X	X	47157	22448	25373	45633
72	INSGESAMT	12125002	26028690	25473474	26293314	61711493	305104	256070	268757	330113

1) OHNE WOHNGBAEUDE NUR MIT 1 ODER 2 FREIZEITWOHNEINHEITEN. - 2) EINSCHL. DER LEERSTEHENDEN WOHNUNGEN BZW. SONSTIGEN WOHNEINHEITEN.
3) OHNE FREIZEITWOHNUNGEN/SONSTIGE FREIZEITWOHNEINHEITEN UND OHNE WOHNEINHEITEN AUSLAENDISCHER STREITKRAEFTE UND AEHNLICHER
PERSONENGRUPPEN. - 4) MIT MITTELN DES SOZIALEN WOHNUNGSBAUS GEFOERDERT (1. FOERDERUNGSWEG). - 5) OHNE WOHNHEIME (WOHNGBAEUDE MIT
VOLLSTAENDIGER WOHNHEIMNUTZUNG). - 6) EINSCHL. WOHNGBAEUDE, DIE NUR SONSTIGE WOHNEINHEITEN ENTHALTEN.

WOHNUNGSZÄHLUNG 1987

WOHNUNGEN UND SONSTIGE WOHN-EINHEITEN NACH BELEGUNG, GEBÄUDEART UND BAUJAHR

BUNDES- GEBIET													LFD. NR.
LEERSTEHENDE GEBÄUDE			LEERSTEHENDE WOHN-EINHEITEN			WOHN- GEBÄUDE NUR MIT 1 ODER 2 FREIZEIT- WOHN-EIN- HEITEN	FREIZEIT- WOHN-EINHEITEN		WOHNUNGEN				
INSGESAMT	DARIN		INSGESAMT	DARIN			WOHN- NUNGEN	SONSTIGE WOHN-EIN- HEITEN	DEFFENTLICH GEFÖERDERT 4)		NICHT DEFFENTLICH GEFÖERDERT 4)		
	WOHN- NUNGEN	SONSTIGE WOHN-EIN- HEITEN		ZUSAMMEN	DARUNTER IN TEIL- GEFÖER- DERTEN GEBÄUDEN				ZUSAMMEN	DARUNTER IN TEIL- GEFÖER- DERTEN GEBÄUDEN			
10	11	12	13	14	15	16	17	18	19	20	21	22	
47859	50925	1218	87817	85601	2216	13317	23214	2968	25595	5727	2561729	9596	56
13821	15886	662	51918	50732	1186	2867	9098	1328	23980	6392	1972094	15081	57
25694	27546	669	61625	60157	1468	7336	15084	2300	71731	12097	3053855	18366	58
13694	15274	243	55072	54093	979	5268	14223	1572	1336023	93487	2549439	101637	59
7671	8496	245	34260	33401	859	5800	13010	1399	1002633	79291	1784685	80525	60
8290	9548	193	41681	40905	776	7927	20006	1982	1095318	85379	2191444	96901	61
6181	6992	122	41421	40764	657	12740	43874	2781	676245	60642	2327847	127709	62
5576	6026	73	28364	27929	435	13888	36023	2317	482096	45412	1669581	97631	63
7250	7676	181	24722	24296	426	11624	33779	2227	308228	28209	1504942	51414	64
6545	7709	220	24570	24199	371	4750	14426	830	181972	15022	803829	25080	65
142581	156078	3826	451450	442077	9373	85517	222737	19704	5203821	431658	20419445	623940	66
5	33	4	2392	2028	364	-	1120	99	16614	2128	51410	5529	67
17	129	102	7454	5274	2180	X	X	X	63542	4626	88766	6699	68
12056	12663	337	20974	19906	1068	X	2953	452	22713	3073	481235	4434	69
3	20	15	654	423	231	X	30	14	2631	339	9742	534	70
X	X	X	1361	X	1361	X	X	23335	X	X	X	X	71
154654	168870	4265	481239	467257	13982	85517	225690	43491	5290076	439357	20989446	635073	72

SCHLESWIG-HOLSTEIN

LFD. NR.	GEGENSTAND DER NACHWEISUNG	BEWOHNTE GEBÄUDE UND UNTERKUFENFTE 1)								
		INSGESAMT	DARIN							
			WOH- NUNGEN 2)	DARUNTER BEWOHNTE WOHNUNGEN 3)			SONSTIGE WOHNHEITEN 2)	DARUNTER BEWOHNTE SONSTIGE WOHNHEITEN 3)		
				ANZAHL	BELEGT MIT			ANZAHL	BELEGT MIT	
					HAUS- HALTEN	PERSONEN	HAUS- HALTEN		PERSONEN	
		1	2	3	4	5	6	7	8	9
WOHNGBÄUDE 5) MIT 1 WOHNUNG VON ... BIS ... ERRICHTET										
01	BIS 1900	42921	42921	42905	44598	119283	415	291	313	464
02	1901 - 1918	24366	24366	24363	25533	70889	234	178	192	297
03	1919 - 1948	53417	53417	53402	55725	144756	411	301	316	446
04	1949 - 1957	53530	53530	53523	55585	136071	306	221	228	330
05	1958 - 1962	41597	41597	41584	43106	111044	241	148	152	233
06	1963 - 1968	52302	52302	52292	54124	151303	253	141	147	211
07	1969 - 1973	43622	43622	43602	45015	137183	194	116	120	158
08	1974 - 1978	46040	46040	46028	47330	150706	192	130	136	196
09	1979 - 1983	42751	42751	42724	43954	141508	185	130	137	205
10	1984 UND SPÄETER	20280	20280	20276	20768	65269	138	95	102	177
11	ZUSAMMEN	420826	420826	420699	435738	1228012	2569	1751	1843	2717
WOHNGBÄUDE 5) MIT 2 WOHNUNGEN VON ... BIS ... ERRICHTET										
12	BIS 1900	11899	23798	23113	23836	52927	156	97	106	126
13	1901 - 1918	8989	17978	17616	18131	40251	98	68	73	79
14	1919 - 1948	11990	23980	23543	24193	52121	105	62	65	74
15	1949 - 1957	9241	18482	18194	18634	38833	42	22	23	25
16	1958 - 1962	6099	12198	11986	12294	26076	39	20	23	28
17	1963 - 1968	6511	13022	12756	13102	28854	133	107	109	113
18	1969 - 1973	5821	11642	11359	11665	26913	60	29	30	34
19	1974 - 1978	5402	10804	10525	10834	25906	32	15	15	17
20	1979 - 1983	5576	11152	10856	11115	26995	27	17	20	24
21	1984 UND SPÄETER	2483	4966	4794	4908	11664	16	9	10	14
22	ZUSAMMEN	74011	148022	144742	148712	330540	708	446	474	534
WOHNGBÄUDE 5) MIT 3 - 6 WOHNUNGEN VON ... BIS ... ERRICHTET										
23	BIS 1900	6569	24683	23668	24421	45382	167	107	118	132
24	1901 - 1918	6644	25697	24920	25858	49442	144	101	105	110
25	1919 - 1948	6572	27052	26422	27173	49741	101	61	68	76
26	1949 - 1957	6394	28325	27799	28326	50181	65	44	45	59
27	1958 - 1962	5581	26200	25731	26149	54269	53	24	26	28
28	1963 - 1968	5972	28663	27868	28393	61909	79	31	36	55
29	1969 - 1973	4102	19296	18417	18757	41042	168	111	113	124
30	1974 - 1978	2737	12385	11754	11940	26353	62	22	22	25
31	1979 - 1983	2308	10166	9446	9668	20115	61	30	34	40
32	1984 UND SPÄETER	1244	5340	5029	5144	10130	33	9	10	12
33	ZUSAMMEN	48123	207807	201054	205829	408564	933	540	578	661
WOHNGBÄUDE 5) MIT 7 -12 WOHNUNGEN VON ... BIS ... ERRICHTET										
34	BIS 1900	984	8361	8035	8473	13943	63	51	55	56
35	1901 - 1918	2599	23332	22723	24249	40424	144	113	121	133
36	1919 - 1948	1801	15039	14717	15147	25493	39	22	24	25
37	1949 - 1957	3814	32496	32012	32638	52041	63	45	48	53
38	1958 - 1962	2469	21493	21121	21514	38295	43	27	30	33
39	1963 - 1968	3546	30882	30183	30568	64090	44	9	9	9
40	1969 - 1973	2548	22335	20849	21142	44659	85	18	22	25
41	1974 - 1978	1304	11607	10893	11052	23857	47	9	10	10
42	1979 - 1983	1100	9586	8983	9109	18083	27	6	6	9
43	1984 UND SPÄETER	612	5434	5106	5186	10096	8	3	3	3
44	ZUSAMMEN	20777	180565	174622	179078	330981	563	303	328	356
WOHNGBÄUDE 5) MIT 13 UND MEHR WOHNUNGEN VON ... BIS ... ERRICHTET										
45	BIS 1900	123	2097	2010	2111	2986	34	28	28	35
46	1901 - 1918	383	6295	6079	6646	9740	149	118	124	127
47	1919 - 1948	136	2517	2421	2544	3887	62	52	52	53
48	1949 - 1957	530	9971	9760	10007	14613	88	78	78	79
49	1958 - 1962	503	10718	10213	10351	16728	81	27	27	28
50	1963 - 1968	950	26695	25057	25342	44026	183	69	70	74
51	1969 - 1973	1132	34446	28046	28384	53332	283	27	28	33
52	1974 - 1978	611	17518	15190	15382	29789	111	18	18	18
53	1979 - 1983	370	8326	7107	7194	12350	63	20	20	24
54	1984 UND SPÄETER	154	3316	3131	3174	5324	11	7	8	8
55	ZUSAMMEN	4892	121899	109014	111135	192775	1065	444	453	479

1) OHNE WOHNGBÄUDE NUR MIT 1 ODER 2 FREIZEITWOHNHEITEN. - 2) EINSCHL. DER LEERSTEHENDEN WOHNUNGEN BZW. SONSTIGEN WOHNHEITEN.
3) OHNE FREIZEITWOHNUNGEN/SONSTIGE FREIZEITWOHNHEITEN UND OHNE WOHNHEITEN AUSLAENDISCHER STREITKRAEFTE UND AEHNLICHER
PERSONENGRUPPEN. - 4) MIT MITTELN DES SOZIALEN WOHNUNGSBAUS GEFOERDERT (1. FOERDERUNGSWEG). - 5) OHNE WOHNHEIME (WOHNGBÄUDE MIT
VOLLSTAENDIGER WOHNHEIMNUTZUNG). - 6) EINSCHL. WOHNGBÄUDE, DIE NUR SONSTIGE WOHNHEITEN ENTHALTEN.

WOHNUNGEN UND SONSTIGE WOHN-EINHEITEN NACH BELEGUNG, GEBÄUDEART UND BAUJAHR

SCHLESWIG-HOLSTEIN

LEERSTEHENDE GEBÄUDE			LEERSTEHENDE WOHN-EINHEITEN			WOHN- GEBÄUDE NUR MIT 1 ODER 2 FREIZEIT- WOHN-EIN- HEITEN	FREIZEIT- WOHN-EINHEITEN		WOHNUNGEN				LFD. NR.
DARIN			DARIN				WOHN- NUNGEN	SONSTIGE WOHN-EIN- HEITEN	ÖFFENTLICH GEFÖRDERT 4)		NICHT ÖFFENTLICH GEFÖRDERT 4)		
INSGESAMT	WOHN- NUNGEN	SONSTIGE WOHN-EIN- HEITEN	INSGESAMT	WOHN- NUNGEN	SONSTIGE WOHN-EIN- HEITEN				ZUSAMMEN	DARUNTER IN TEIL- GEFÖR- DERTEN GEBÄUDEN	ZUSAMMEN	DARUNTER IN TEIL- GEFÖR- DERTEN GEBÄUDEN	
10	11	12	13	14	15	16	17	18	19	20	21	22	
1983	1983	1	2037	1985	52	1496	1509	78	288	4	46112	-	01
879	879	-	907	880	27	350	351	31	174	2	25421	-	02
1569	1569	-	1612	1572	40	696	703	76	1347	4	54335	1	03
615	615	-	648	616	32	592	593	56	12954	22	41783	-	04
370	370	-	387	370	17	856	866	89	10590	25	32233	-	05
350	350	-	370	353	17	1008	1011	107	12195	22	41465	-	06
306	306	1	317	309	8	1513	1516	90	5965	9	39476	1	07
310	310	-	322	310	12	1371	1377	59	5581	7	42140	-	08
509	509	-	519	509	10	1257	1262	55	5454	9	39063	-	09
242	242	2	268	243	25	477	478	23	4404	1	16595	-	10
7133	7133	4	7387	7147	240	9616	9666	664	58952	105	378623	2	11
35	70	-	452	444	8	32	374	51	164	96	23768	96	12
18	36	-	278	276	2	15	152	28	102	48	17942	48	13
22	44	-	308	296	12	16	217	31	497	143	23559	143	14
4	8	-	151	151	-	11	167	20	4338	672	14174	670	15
1	2	-	93	93	-	23	166	19	2920	580	9326	580	16
7	14	-	108	108	-	38	246	26	2610	546	10502	542	17
2	4	-	104	104	-	67	317	31	1078	270	10702	270	18
4	8	-	101	101	-	45	274	17	872	248	10030	248	19
3	6	-	106	106	-	78	351	10	942	262	10372	262	20
2	4	-	82	81	1	35	164	6	522	144	4518	144	21
98	196	-	1783	1760	23	360	2428	239	14045	3009	134893	3003	22
15	53	-	767	766	1	X	299	59	241	39	24495	77	23
5	19	-	646	642	4	X	154	39	195	53	25521	113	24
7	30	4	510	500	10	X	158	34	877	114	26205	254	25
2	8	-	425	425	-	X	109	21	13161	778	15172	1021	26
2	8	-	371	370	1	X	107	28	11175	813	15033	1058	27
1	6	-	496	495	1	X	301	47	12483	990	16186	1273	28
-	-	-	282	281	1	X	598	56	4373	445	14823	670	29
1	3	-	251	246	5	X	387	35	2723	377	9665	587	30
-	-	-	203	203	-	X	516	31	1569	247	8597	330	31
3	14	-	165	165	-	X	160	24	936	167	4418	243	32
36	141	4	4116	4093	23	X	2789	374	47733	4023	160215	5626	33
2	18	-	277	276	1	X	67	11	175	11	8204	82	34
2	20	-	520	520	-	X	107	31	266	56	23086	198	35
-	-	-	238	238	-	X	84	17	545	59	14494	188	36
1	7	-	398	398	-	X	93	18	18282	1054	14221	1280	37
-	-	-	282	282	-	X	90	16	11123	1015	10370	1367	38
-	-	-	369	368	1	X	331	34	17075	1180	13807	1273	39
-	-	-	474	474	-	X	1008	67	7241	874	15094	1214	40
-	-	-	254	254	-	X	454	38	3448	496	8159	873	41
-	-	-	237	237	-	X	366	21	2044	338	7542	577	42
-	-	-	185	185	-	X	142	5	1630	115	3804	217	43
5	45	-	3234	3232	2	X	2742	258	61829	5198	118781	7269	44
-	-	-	66	66	-	X	21	6	206	32	1891	80	45
-	-	-	158	156	2	X	59	29	159	33	6136	185	46
-	-	-	51	47	4	X	49	6	202	22	2315	94	47
-	-	-	160	160	-	X	51	10	4897	551	5074	556	48
-	-	-	316	316	-	X	179	54	5494	413	5224	1040	49
-	-	-	543	543	-	X	1092	114	12491	772	14204	1916	50
-	-	-	907	889	18	X	5496	238	9096	1031	25350	3920	51
-	-	-	602	602	-	X	1724	93	5282	748	12236	1976	52
-	-	-	178	178	-	X	1036	43	1627	222	6699	468	53
-	-	-	142	142	-	X	41	4	886	136	2430	177	54
-	-	-	3123	3099	24	X	9748	597	40340	3960	81559	10412	55

2 BEWOHNTE UND LEERSTEHENDE GEBÄUDE UND BEWOHNTE UNTERKÜENFTE SOWIE

SCHLESWIG-HOLSTEIN

LFD. NR.	GEGENSTAND DER NACHWEISUNG	BEWOHNTE GEBÄUDE UND UNTERKUFNTE 1)								
		INSGESAMT	DARIN							
			WOH- NUNGEN 2)	DARUNTER BEWOHNTE WOHNUNGEN 3)		SONSTIGE WOHN- HEITEN 2)	DARUNTER BEWOHNTE SONSTIGE WOHNHEITEN 3)			
				ANZAHL	BELEGT MIT		ANZAHL	BELEGT MIT		
					HAUS- HALTEN			PERSONEN	HAUS- HALTEN	PERSONEN
		1	2	3	4	5	6	7	8	9
	WOHNGBÄUDE 5) 6) ZUSAMMEN VON ... BIS ... ERRICHTET									
56	BIS 1900	62642	101860	99731	103439	234521	1254	938	987	1420
57	1901 - 1918	43069	97668	95701	100417	210746	1196	978	1025	1339
58	1919 - 1948	74056	122005	120505	124782	275998	1178	870	907	1351
59	1949 - 1957	73522	142804	141288	145190	291739	595	436	449	587
60	1958 - 1962	56271	112206	110635	113414	246412	556	330	344	455
61	1963 - 1968	69293	151564	148156	151529	350182	721	385	399	502
62	1969 - 1973	57238	131341	122273	124963	303129	833	336	348	421
63	1974 - 1978	56111	98354	94390	96538	256611	509	238	249	340
64	1979 - 1983	52118	81981	79116	81040	219051	411	239	253	379
65	1984 UND SPÄTER	24789	39336	38336	39180	102483	253	168	179	268
66	ZUSAMMEN	569109	1079119	1050131	1080492	2490872	7506	4918	5140	7062
67	DARUNTER: MIT TEILWEISER WOHNHEIMNUTZUNG	229	3722	3043	3139	4604	218	151	152	154
68	WOHNHEIME	197	4304	4120	4206	4771	2954	2901	2965	3269
69	SONSTIGE GEBÄUDE MIT WOHNRAUM	18427	26624	26077	27250	68931	910	818	871	1023
70	DARUNTER: MIT WOHNHEIMNUTZUNG	36	273	268	288	381	327	325	348	353
71	BEWOHNTE UNTERKUFNTE	4066	X	X	X	X	4713	1447	1512	2829
72	INSGESAMT	591799	1110047	1080328	1111948	2564574	16083	10084	10488	14183

1) OHNE WOHN-
GEBÄUDE NUR MIT 1 ODER 2 FREIZEITWOHN-EINHEITEN. - 2) EINSCHL. DER LEERSTEHENDEN WOHNUNGEN BZW. SONSTIGEN WOHN-EINHEITEN.
3) OHNE FREIZEITWOHNUNGEN/SONSTIGE FREIZEITWOHN-EINHEITEN UND OHNE WOHN-EINHEITEN AUSLAENDISCHER STREITKRAEFTE UND AEHNLICHER
PERSONENGRUPPEN. - 4) MIT MITTELN DES SOZIALEN WOHNUNGSBAUS GEFOERDERT (1. FOERDERUNGSWEG). - 5) OHNE WOHNHEIME (WOHN-
GEBÄUDE MIT VOLLSTAENDIGER WOHNHEIMNUTZUNG). - 6) EINSCHL. WOHN-
GEBÄUDE, DIE NUR SONSTIGE WOHN-EINHEITEN ENTHALTEN.

LEERSTEHENDE GEBÄUDE			LEERSTEHENDE WOHN-EINHEITEN			WOHN- GEBÄUDE NUR MIT 1 ODER 2 FREIZEIT- WOHN-EIN- HEITEN	FREIZEIT- WOHN-EINHEITEN		WOHNUNGEN				LFD. NR.
INSGESAMT	DARIN		INSGESAMT	DARIN			WOHN- NUNGEN	SONSTIGE WOHN-EIN- HEITEN	OEFFENTLICH GEOFERDERT 4)		NICHT OEFFENTLICH GEOFERDERT 4)		
	WOHN- NUNGEN	SONSTIGE WOHN-EIN- HEITEN		ZUSAMMEN	DARUNTER IN TEIL- GEOFER- DERTEN GEBÄUDEN				ZUSAMMEN	DARUNTER IN TEIL- GEOFER- DERTEN GEBÄUDEN			
10	11	12	13	14	15	16	17	18	19	20	21	22	
2085	2124	133	3754	3537	217	1780	2270	487	1074	182	104470	335	56
935	954	72	2598	2474	124	469	823	273	896	192	98106	544	57
1628	1643	88	2822	2653	169	893	1211	400	3468	342	120908	680	58
627	638	13	1800	1750	50	637	1013	160	53632	3077	90424	3527	59
377	380	8	1465	1431	34	937	1408	266	41302	2846	72186	4045	60
362	370	9	1896	1867	29	1077	2981	360	56854	3510	96164	5004	61
320	310	35	2119	2057	62	1631	8935	541	27753	2629	105545	6075	62
320	321	10	1546	1513	33	1462	4216	291	17906	1876	82230	3684	63
516	515	8	1257	1233	24	1394	5531	225	11636	1078	72273	1637	64
252	260	24	865	816	49	536	985	88	8378	563	31765	781	65
7422	7515	400	20122	19331	791	10816	27373	3091	222899	16295	874071	26312	66
-	-	-	110	104	6	-	574	61	705	88	3017	268	67
3	-	21	258	184	74	X	X	X	2694	62	1610	62	68
460	461	24	830	775	55	X	232	61	995	66	26090	107	69
-	-	-	5	5	-	X	-	2	75	3	198	6	70
X	X	X	115	X	115	X	X	3151	X	X	X	X	71
7885	7976	445	21325	20290	1035	10816	27605	6303	226588	16423	901771	26481	72

2 BEWOHNTE UND LEERSTEHENDE GEBÄUDE UND BEWOHNTE UNTERKUFENFTE SOWIE

HAMBURG											
LFD. NR.	GEGENSTAND DER NACHWEISUNG	BEWOHNTE GEBAEUDE UND UNTERKUFENFTE 1)									
		INSGESAMT	DARIN								
			WOH- NUNGEN 2)	DARUNTER BEWOHNTE WOHNUNGEN 3)			SONSTIGE WOHNEIN- HEITEN 2)	DARUNTER BEWOHNTE SONSTIGE WOHNEINHEITEN 3)			
				ANZAHL	BELEGT MIT			ANZAHL	BELEGT MIT		
					HAUS- HALTEN	PERSONEN			HAUS- HALTEN		PERSONEN
		1	2	3	4	5	6	7	8	9	
WOHNGBAEUDE 5) MIT 1 WOHNUNG VON ... BIS ... ERRICHTET											
01	BIS 1900	4283	4283	4280	4761	11306	101	85	102	126	
02	1901 - 1918	5170	5170	5169	5854	14556	109	99	120	171	
03	1919 - 1948	26063	26063	26059	28104	67400	229	201	229	336	
04	1949 - 1957	20981	20981	20974	22336	51335	149	129	149	216	
05	1958 - 1962	16851	16851	16850	17745	43118	51	43	44	58	
06	1963 - 1968	11414	11414	11414	12095	32261	113	104	112	129	
07	1969 - 1973	5975	5975	5972	6337	18239	18	16	18	28	
08	1974 - 1978	6957	6957	6955	7264	22827	87	84	87	103	
09	1979 - 1983	7801	7801	7801	8196	27058	25	22	23	30	
10	1984 UND SPAETER	5004	5004	5001	5192	16447	24	24	30	51	
11	ZUSAMMEN	110499	110499	110475	117884	304547	906	807	914	1248	
WOHNGBAEUDE 5) MIT 2 WOHNUNGEN VON ... BIS ... ERRICHTET											
12	BIS 1900	2002	4004	3950	4342	8753	24	21	31	37	
13	1901 - 1918	2890	5780	5688	6164	12649	19	17	24	29	
14	1919 - 1948	5823	11646	11510	12271	24543	31	24	31	35	
15	1949 - 1957	4943	9886	9734	10249	19058	19	14	17	20	
16	1958 - 1962	2577	5154	5084	5368	10179	15	14	19	23	
17	1963 - 1968	1636	3272	3228	3444	7556	6	2	4	4	
18	1969 - 1973	1105	2210	2190	2333	5222	7	7	10	10	
19	1974 - 1978	959	1918	1897	2001	4655	-	-	-	-	
20	1979 - 1983	984	1968	1941	2059	4792	4	3	4	5	
21	1984 UND SPAETER	637	1274	1261	1338	3112	4	4	6	6	
22	ZUSAMMEN	23556	47112	46483	49569	100519	129	106	146	169	
WOHNGBAEUDE 5) MIT 3 - 6 WOHNUNGEN VON ... BIS ... ERRICHTET											
23	BIS 1900	2822	11874	11610	13196	22520	85	84	121	131	
24	1901 - 1918	3483	14323	14019	15549	28069	88	82	121	156	
25	1919 - 1948	4140	18169	17862	19058	34077	43	42	62	72	
26	1949 - 1957	4541	22001	21695	22932	39537	54	49	63	71	
27	1958 - 1962	5553	29024	28771	30072	60350	25	23	29	36	
28	1963 - 1968	4875	26156	25960	26850	58140	83	81	87	95	
29	1969 - 1973	2265	11249	11107	11561	24421	36	34	36	40	
30	1974 - 1978	1351	6630	6560	6864	15080	13	12	18	29	
31	1979 - 1983	1018	4910	4818	5064	10969	6	5	7	9	
32	1984 UND SPAETER	531	2544	2504	2647	5504	2	2	2	2	
33	ZUSAMMEN	30579	146880	144906	153793	298667	435	414	546	641	
WOHNGBAEUDE 5) MIT 7 - 12 WOHNUNGEN VON ... BIS ... ERRICHTET											
34	BIS 1900	1790	15859	15621	18308	31775	93	86	138	176	
35	1901 - 1918	3424	31519	30997	35313	63249	124	117	189	218	
36	1919 - 1948	4351	38747	38216	41026	69403	76	73	105	132	
37	1949 - 1957	9598	87001	86003	90271	144995	108	101	109	128	
38	1958 - 1962	3977	33904	33553	35213	65001	32	31	35	41	
39	1963 - 1968	3467	29518	29237	30442	61215	19	18	21	23	
40	1969 - 1973	2399	20864	20570	21392	46802	30	28	37	42	
41	1974 - 1978	1559	13702	13535	14095	32852	11	8	13	21	
42	1979 - 1983	1169	10346	10189	10745	23880	12	11	12	12	
43	1984 UND SPAETER	737	6669	6582	6915	14885	3	2	2	2	
44	ZUSAMMEN	32471	288129	284503	303720	554057	508	475	661	795	
WOHNGBAEUDE 5) MIT 13 UND MEHR WOHNUNGEN VON ... BIS ... ERRICHTET											
45	BIS 1900	345	6114	5948	6655	9963	20	19	22	25	
46	1901 - 1918	1358	21735	21321	23699	36266	128	99	108	122	
47	1919 - 1948	637	10709	10512	11255	16866	16	15	15	16	
48	1949 - 1957	1991	35391	34892	36255	50588	77	72	72	80	
49	1958 - 1962	776	19656	19399	20131	30320	278	271	272	276	
50	1963 - 1968	884	28013	27649	28459	46290	383	357	358	382	
51	1969 - 1973	1040	28146	27624	28595	52387	217	210	211	225	
52	1974 - 1978	727	19077	18819	19517	38945	93	92	93	102	
53	1979 - 1983	374	7514	7365	7704	14477	35	33	34	35	
54	1984 UND SPAETER	191	3673	3601	3914	6640	20	19	19	19	
55	ZUSAMMEN	8323	180028	176930	186184	302742	1267	1187	1204	1282	

1) OHNE WOHNGBÄUDE NUR MIT 1 ODER 2 FREIZEITWOHNHEITEN. - 2) EINSCHL. DER LEERSTEHENDEN WOHNUNGEN BZW. SONSTIGEN WOHNHEITEN.
3) OHNE FREIZEITWOHNUNGEN/SONSTIGE FREIZEITWOHNHEITEN UND OHNE WOHNHEITEN AUSLAENDISCHER STREITKRAEFTE UND AEHNLICHER
PERSONENGRUPPEN. - 4) MIT MITTELN DES SOZIALEN WOHNUNGSBAUS GEFOERDERT (1. FOERDERUNGSWEG). - 5) OHNE WOHNHEIME (WOHNGBÄUDE MIT
VOLLSTAENDIGER WOHNHEIMNUTZUNG). - 6) EINSCHL. WOHNGBÄUDE, DIE NUR SONSTIGE WOHNHEITEN ENTHALTEN.

WOHNUNGEN UND SONSTIGE WOHN-EINHEITEN NACH BELEGUNG, GEBÄUDEART UND BAUJAHR

HAMBURG														LFD. NR.
LEERSTEHENDE GEBÄUDE			LEERSTEHENDE WOHN-EINHEITEN			WOHN- GEBÄUDE NUR MIT 1 ODER 2 FREIZEIT- WOHN-EIN- HEITEN	FREIZEIT- WOHN-EINHEITEN		WOHNUNGEN					
INSGESAMT	DARIN		INSGESAMT	DARIN			WOHN- NUNGEN	SONSTIGE WOHN-EIN- HEITEN	ÖFFENTLICH GEFÖRDERT 4)		NICHT ÖFFENTLICH GEFÖRDERT 4)			
	WOHN- NUNGEN	SONSTIGE WOHN-EIN- HEITEN		ZUSAMMEN	DARUNTER IN TEIL- GEFÖR- DERTEN GEBÄUDEN				ZUSAMMEN	DARUNTER IN TEIL- GEFÖR- DERTEN GEBÄUDEN				
10	11	12	13	14	15	16	17	18	19	20	21	22		
194	194	-	209	194	15	5	7	1	45	-	4437	-	01	
152	152	-	157	152	5	5	5	5	30	-	5297	-	02	
491	491	-	505	491	14	42	44	13	390	5	26206	-	03	
228	228	-	241	229	12	20	22	8	6062	7	15167	-	04	
112	112	-	118	112	6	17	17	2	5957	7	11023	-	05	
82	82	-	91	82	9	11	11	-	2617	5	8890	-	06	
30	30	-	32	30	2	11	11	-	889	3	5127	-	07	
37	37	-	41	38	3	5	5	-	1981	2	5018	-	08	
42	42	-	43	42	1	-	-	2	2773	1	5070	-	09	
65	65	-	64	64	-	4	7	-	1596	1	3477	-	10	
1433	1433	-	1501	1434	67	120	129	31	22340	31	89712	-	11	
4	8	-	48	48	-	-	14	3	44	16	3968	16	12	
2	4	-	71	71	-	-	24	2	62	28	5722	28	13	
5	10	-	93	92	1	1	55	6	274	136	11384	136	14	
4	8	-	117	117	-	-	42	5	3919	219	5575	217	15	
6	12	-	65	64	1	-	17	-	2274	192	2892	192	16	
1	2	-	31	31	-	1	15	4	757	159	2519	159	17	
-	-	-	13	13	-	-	6	-	263	71	1947	71	18	
1	2	-	11	11	-	-	12	-	469	109	1451	109	19	
-	-	-	18	18	-	-	8	1	476	132	1482	132	20	
1	2	-	10	10	-	-	4	-	308	58	968	58	21	
24	48	-	477	475	2	2	197	21	8846	1120	38318	1118	22	
7	29	-	236	236	-	X	57	1	150	42	11753	79	23	
-	-	-	243	242	1	X	55	5	209	63	14114	108	24	
2	8	-	260	260	-	X	53	1	549	82	17628	139	25	
2	8	-	245	245	-	X	68	5	10099	616	11910	710	26	
-	-	-	199	199	-	X	54	2	19281	856	5743	956	27	
-	-	-	156	156	-	X	39	2	15960	860	10196	1218	28	
-	-	-	112	112	-	X	28	2	3217	355	8032	710	29	
-	-	-	51	51	-	X	19	1	2551	328	4079	543	30	
-	-	-	68	68	-	X	23	1	1607	172	3303	269	31	
-	-	-	33	33	-	X	5	-	1037	76	1507	105	32	
11	45	-	1603	1602	1	X	401	20	54660	3450	92265	4837	33	
3	23	-	213	212	1	X	48	6	402	96	15480	197	34	
4	40	-	448	448	-	X	113	7	599	126	30960	265	35	
-	-	-	405	405	-	X	124	3	2187	597	36560	719	36	
4	32	-	775	775	-	X	249	7	52340	3088	34693	2923	37	
1	8	-	292	292	-	X	65	1	21020	1997	12892	1887	38	
-	-	-	215	215	-	X	64	1	18965	1358	10553	1393	39	
-	-	-	237	237	-	X	55	2	11123	541	9741	1142	40	
-	-	-	128	128	-	X	37	3	8911	641	4791	1037	41	
-	-	-	110	110	-	X	42	1	5699	396	4647	539	42	
-	-	-	78	78	-	X	9	1	4156	219	2513	180	43	
12	103	-	2901	2900	1	X	806	32	125402	9059	162830	10282	44	
-	-	-	127	127	-	X	39	1	482	37	5632	47	45	
-	-	-	307	283	24	X	128	5	705	61	21030	282	46	
-	-	-	157	157	-	X	40	1	794	114	9915	258	47	
-	-	-	532	532	-	X	166	5	17789	1376	17602	1589	48	
-	-	-	186	184	2	X	72	5	12307	1463	7349	1103	49	
-	-	-	276	256	20	X	93	5	19697	1445	8316	1191	50	
-	-	-	410	410	-	X	106	7	17315	778	10831	1345	51	
-	-	-	196	196	-	X	62	1	13687	448	5390	892	52	
-	-	-	128	128	-	X	21	2	4752	170	2762	263	53	
1	28	-	86	86	-	X	14	1	2400	166	1301	105	54	
1	28	-	2405	2359	46	X	741	33	89928	6058	90128	7075	55	

HAMBURG

LFD. NR.		GEGENSTAND DER NACHWEISUNG	BEWOHNTE GEBAEUDE UND UNTERKUNFTE 1)								
			DARIN								
			INSGESAMT	WOH- NUNGEN 2)	DARUNTER BEWOHNTE WOHNUNGEN 3)		SONSTIGE WOHNHEIN- HEITEN 2)	DARUNTER BEWOHNTE SONSTIGE WOHNHEINHEITEN 3)			
					ANZAHL	BELEGT MIT		ANZAHL	BELEGT MIT		
						HAUS- HALTEN			PERSONEN	HAUS- HALTEN	PERSONEN
1	2	3	4	5	6	7	8	9			
WOHNGEBAEUDE 5) 6) ZUSAMMEN VON ... BIS ... ERRICHTET											
56	BIS 1900	11319	42134	41409	47262	84317	518	485	636	843	
57	1901 - 1918	16369	78527	77194	86579	154789	575	516	671	863	
58	1919 - 1948	41108	105334	104159	111714	212289	745	695	795	1035	
59	1949 - 1957	42073	175260	173098	182043	305513	453	403	453	576	
60	1958 - 1962	29739	104589	103657	108529	208968	427	408	427	491	
61	1963 - 1968	22281	98373	97488	101290	205462	614	570	591	653	
62	1969 - 1973	12786	68444	67463	70218	147071	313	300	318	353	
63	1974 - 1978	11556	48284	47766	49741	114959	211	203	219	267	
64	1979 - 1983	11352	32539	32114	33768	81176	95	87	93	114	
65	1984 UND SPAETER	7110	19164	18949	20006	46588	105	101	111	176	
66	ZUSAMMEN	205693	772648	763297	811150	1560532	4056	3768	4314	5371	
DARUNTER: MIT TEILWEISER WOHNHEIMNUTZUNG											
67		242	2862	2795	3048	4543	243	212	220	237	
68	WOHNHEIME	501	8357	8052	8434	10786	3315	3286	3472	3724	
69	SONSTIGE GEBAEUDE MIT WOHNRAUM	3996	8605	8490	9334	17460	477	448	465	499	
70	DARUNTER: MIT WOHNHEIMNUTZUNG	34	403	401	425	527	271	267	270	280	
71	BEWOHNTE UNTERKUNFTE	1288	X	X	X	X	1551	1468	1559	3135	
72	INSGESAMT	211478	789610	779839	828918	1588778	9399	8970	9810	12729	

1) OHNE WOHNGEBÄUDE NUR MIT 1 ODER 2 FREIZEITWOHNHEINHEITEN. - 2) EINSCHL. DER LEERSTEHENDEN WOHNUNGEN BZW. SONSTIGEN WOHNHEINHEITEN.
3) OHNE FREIZEITWOHNUNGEN/SONSTIGE FREIZEITWOHNHEINHEITEN UND OHNE WOHNHEINHEITEN AUSLÄNDISCHER STREITKRÄFTE UND ÄHNLICHER
PERSONENGRUPPEN. - 4) MIT MITTELN DES SOZIALEN WOHNUNGSBAUS GEFÖRDERT (1. FÖRDERUNGSWEG). - 5) OHNE WOHNHEIME (WOHNGEBÄUDE MIT
VOLLSTÄNDIGER WOHNHEIMNUTZUNG). - 6) EINSCHL. WOHNGEBÄUDE, DIE NUR SONSTIGE WOHNHEINHEITEN ENTHALTEN.

WOHNUNGSZÄHLUNG 1987

WOHNUNGEN UND SONSTIGE WOHN-EINHEITEN NACH BELEGUNG, GEBÄUDEART UND BAUJAHR

HAMBURG

LEERSTEHENDE GEBÄUDE			LEERSTEHENDE WOHN-EINHEITEN			WOHN- GEBÄUDE NUR MIT 1 ODER 2 FREIZEIT- WOHN-EIN- HEITEN	FREIZEIT- WOHN-EINHEITEN		WOHNUNGEN					LFD. NR.
INSGESAMT	DARIN		INSGESAMT	DARIN			WOHN- NUNGEN	SONSTIGE WOHN-EIN- HEITEN	ÖFFENTLICH GEFÖRDERT 4)		NICHT ÖFFENTLICH GEFÖRDERT 4)			
	WOHN- NUNGEN	SONSTIGE WOHN-EIN- HEITEN		ZUSAMMEN	DARUNTER IN TEIL- GEFÖRDERTEN GEBÄUDEN				ZUSAMMEN	DARUNTER IN TEIL- GEFÖRDERTEN GEBÄUDEN				
10	11	12	13	14	15	16	17	18	19	20	21	22		
227	254	90	928	817	111	5	165	12	1123	191	41270	339	56	
174	196	48	1279	1196	83	8	325	27	1605	278	77123	683	57	
507	509	43	1471	1405	66	44	316	26	4194	934	101693	1252	58	
243	276	10	1928	1898	30	23	547	33	90209	5306	85347	5439	59	
121	132	4	864	851	13	18	225	11	60839	4515	43899	4138	60	
86	84	18	789	740	49	12	222	12	57996	3827	40474	3961	61	
30	30	-	804	802	2	11	206	11	32807	1748	35678	3268	62	
38	39	-	427	424	3	5	135	5	27599	1528	20729	2581	63	
43	42	3	370	366	4	-	94	7	15307	871	17274	1203	64	
68	95	2	274	271	3	4	39	3	9497	520	9766	448	65	
1537	1657	218	9134	8770	364	130	2274	147	301176	19718	473253	23312	66	
-	-	-	85	54	31	-	11	-	981	131	1881	160	67	
-	-	-	334	305	29	X	X	X	3999	598	4358	558	68	
63	64	15	186	147	39	X	30	5	786	253	7883	353	69	
-	-	-	6	2	4	X	-	-	52	18	351	13	70	
X	X	X	41	X	41	X	X	42	X	X	X	X	71	
1600	1721	233	9695	9222	473	130	2304	194	305961	20569	485494	24223	72	

NIEDERSACHSEN

LFD. NR.		GEGENSTAND DER NACHWEISUNG	BEWOHNTE GEBÄUDE UND UNTERKUNFTE 1)								
			INSGESAMT	DARIN							
				WOHN- NUNGEN 2)	DARUNTER BEWOHNTE WOHNUNGEN 3)		SONSTIGE WOHNEIN- HEITEN 2)	DARUNTER BEWOHNTE SONSTIGE WOHNEINHEITEN 3)			
					ANZAHL	BELEGT MIT		ANZAHL	BELEGT MIT		
						HAUS- HALTEN			PERSONEN	HAUS- HALTEN	PERSONEN
			1	2	3	4	5	6	7	8	9
WOHNGBÄUDE 5) MIT 1 WOHNUNG VON ... BIS ... ERRICHTET											
01	BIS 1900		116441	116441	116397	121674	361770	1337	1148	1179	1645
02	1901 - 1918		53903	53903	53882	56586	174696	607	537	555	817
03	1919 - 1948		130739	130739	130643	136258	402015	1146	995	1018	1502
04	1949 - 1957		122891	122891	122394	127866	353592	934	787	813	1201
05	1958 - 1962		105068	105068	104962	109456	314291	735	611	631	931
06	1963 - 1968		140889	140889	140523	145786	447086	719	613	637	939
07	1969 - 1973		123886	123886	123554	127387	409816	557	460	480	659
08	1974 - 1978		119020	119020	118530	121530	401144	455	365	383	579
09	1979 - 1983		108302	108302	107978	110762	366975	345	278	292	418
10	1984 UND SPAETER		48537	48537	48405	49478	155192	201	162	173	277
11	ZUSAMMEN		1069676	1069676	1067268	1106783	3386577	7036	5956	6161	8968
WOHNGBÄUDE 5) MIT 2 WOHNUNGEN VON ... BIS ... ERRICHTET											
12	BIS 1900		43819	87638	86015	88562	206703	487	423	436	511
13	1901 - 1918		24487	48974	48199	49633	116885	214	181	194	242
14	1919 - 1948		43252	86504	85221	87390	198589	310	256	269	308
15	1949 - 1957		42174	84348	83036	84834	187047	346	268	280	305
16	1958 - 1962		32962	65924	65085	66528	149180	169	143	153	174
17	1963 - 1968		35798	71596	70632	72053	167660	197	166	171	191
18	1969 - 1973		25268	50536	49810	50866	124446	204	163	166	182
19	1974 - 1978		18729	37458	36775	37524	93899	139	115	117	128
20	1979 - 1983		18409	36818	35990	36659	91785	86	66	71	78
21	1984 UND SPAETER		7555	15110	14757	15067	35690	40	27	30	36
22	ZUSAMMEN		292453	584906	575520	589116	1371894	2192	1808	1887	2155
WOHNGBÄUDE 5) MIT 3 - 6 WOHNUNGEN VON ... BIS ... ERRICHTET											
23	BIS 1900		21222	78195	75832	79476	156935	530	472	498	562
24	1901 - 1918		14543	54818	53369	56418	113478	281	241	265	296
25	1919 - 1948		23911	95675	93839	96808	185545	297	263	275	325
26	1949 - 1957		20533	91140	89509	91844	172983	320	285	298	333
27	1958 - 1962		16182	72452	71002	72659	150193	259	215	219	248
28	1963 - 1968		19098	87926	85171	86937	192189	231	185	194	212
29	1969 - 1973		13814	61433	59408	60687	132397	261	210	217	238
30	1974 - 1978		7100	29897	28387	28992	61257	123	94	94	141
31	1979 - 1983		6173	26285	24833	25416	51729	79	53	56	61
32	1984 UND SPAETER		3092	13102	12373	12748	24193	60	29	36	52
33	ZUSAMMEN		145668	610923	593723	611985	1240899	2441	2047	2152	2468
WOHNGBÄUDE 5) MIT 7 - 12 WOHNUNGEN VON ... BIS ... ERRICHTET											
34	BIS 1900		2769	23608	22934	24550	43495	232	213	221	241
35	1901 - 1918		3733	32675	31913	34202	64291	157	144	163	180
36	1919 - 1948		5086	43377	42600	44060	76140	126	105	110	123
37	1949 - 1957		8836	77119	76004	77968	127688	199	186	190	207
38	1958 - 1962		5652	48034	47324	48523	90585	154	142	147	148
39	1963 - 1968		7122	60466	59128	60357	122944	149	123	124	127
40	1969 - 1973		6323	54840	52861	53859	111336	197	136	136	140
41	1974 - 1978		2798	24643	23066	23563	47482	47	11	11	11
42	1979 - 1983		2765	24193	22692	23098	44984	87	68	70	73
43	1984 UND SPAETER		1323	11740	11146	11361	20674	24	6	7	10
44	ZUSAMMEN		46407	400695	389668	401541	749619	1372	1134	1179	1260
WOHNGBÄUDE 5) MIT 13 UND MEHR WOHNUNGEN VON ... BIS ... ERRICHTET											
45	BIS 1900		331	5299	5111	5464	8589	78	76	79	79
46	1901 - 1918		511	8074	7845	8428	13460	77	69	73	76
47	1919 - 1948		432	6999	6846	7128	11045	71	69	71	71
48	1949 - 1957		1472	24508	24080	24834	36486	270	258	259	294
49	1958 - 1962		692	15290	14931	15322	23226	641	633	635	644
50	1963 - 1968		1047	26560	25513	25987	43494	543	521	521	526
51	1969 - 1973		1815	48184	44406	45262	82107	273	171	171	174
52	1974 - 1978		1281	35160	32788	33438	57381	411	350	350	361
53	1979 - 1983		641	14343	12957	13339	21572	127	102	103	106
54	1984 UND SPAETER		297	6299	5888	6240	9075	15	12	13	13
55	ZUSAMMEN		8519	190716	180455	185442	306435	2506	2261	2275	2344

1) OHNE WOHNGBÄUDE NUR MIT 1 ODER 2 FREIZEITWOHNEINHEITEN. - 2) EINSCHL. DER LEERSTEHENDEN WOHNUNGEN BZW. SONSTIGEN WOHNEINHEITEN.
3) OHNE FREIZEITWOHNUNGEN/SONSTIGE FREIZEITWOHNEINHEITEN UND OHNE WOHNEINHEITEN AUSLAENDISCHER STREITKRAEFTE UND AEHNLICHER
PERSONENGRUPPEN. - 4) MIT MITTELN DES SOZIALEN WOHNUNGSBAUS GEFÖRDERT (1. FÖRDERUNGSWEG). - 5) OHNE WOHNHEIME (WOHNGBÄUDE MIT
VOLLSTÄENDIGER WOHNHEIMNUTZUNG). - 6) EINSCHL. WOHNGBÄUDE, DIE NUR SONSTIGE WOHNEINHEITEN ENTHALTEN.

WOHNUNGSZÄHLUNG 1987

WOHNUNGEN UND SONSTIGE WOHN-EINHEITEN NACH BELEGUNG, GEBÄUDEART UND BAUJAHR

NIEDERSACHSEN

LEERSTEHENDE GEBÄUDE			LEERSTEHENDE WOHN-EINHEITEN			WOHN- GEBÄUDE NUR MIT 1 ODER 2 FREIZEIT- WOHN-EIN- HEITEN	FREIZEIT- WOHN-EINHEITEN		WOHNUNGEN				LFD. NR.
INSGESAMT	DARIN		INSGESAMT	DARIN			WOHN- NUNGEN	SONSTIGE WOHN-EIN- HEITEN	ÖFFENTLICH GEFÖRDERT 4)		NICHT ÖFFENTLICH GEFÖRDERT 4)		
	WOHN- NUNGEN	SONSTIGE WOHN-EIN- HEITEN		WOHN- NUNGEN	SONSTIGE WOHN-EIN- HEITEN				ZUSAMMEN	DARUNTER IN TEIL- GEFÖR- DERTEN GEBÄUDEN	ZUSAMMEN	DARUNTER IN TEIL- GEFÖR- DERTEN GEBÄUDEN	
10	11	12	13	14	15	16	17	18	19	20	21	22	
3494	3494	5	3594	3498	96	1415	1424	105	559	5	120791	-	01
1379	1379	1	1421	1385	36	370	375	37	349	1	55303	-	02
2368	2368	2	2454	2377	77	849	855	79	1432	5	132524	1	03
1221	1221	1	1277	1224	53	636	641	94	19553	49	105195	-	04
832	832	-	871	834	37	856	862	90	20506	46	86250	-	05
861	861	-	892	864	28	1287	1295	83	26659	46	116378	2	06
705	705	-	731	708	23	3178	3188	80	12651	23	115118	1	07
644	644	-	675	649	26	2738	2743	66	10185	13	112217	-	08
775	775	-	796	775	21	2176	2185	51	9396	10	101857	-	09
471	471	2	497	473	24	965	969	17	6066	3	43907	-	10
12750	12750	11	13208	12787	421	14470	14537	702	107356	201	989540	4	11
98	196	-	1272	1260	12	62	658	52	490	252	87468	252	12
36	72	1	611	606	5	20	261	29	292	142	48794	142	13
26	52	-	884	882	2	31	477	52	728	304	85890	304	14
26	52	-	822	772	50	23	378	28	15284	2518	69162	2512	15
18	36	-	574	573	1	38	346	25	13309	2267	52727	2267	16
23	46	-	603	601	2	48	441	29	11000	2068	60738	2068	17
14	28	-	376	373	3	71	478	38	3726	928	46980	924	18
10	20	-	326	326	-	88	517	24	2306	680	35348	680	19
20	40	-	317	316	1	85	646	19	2120	642	34908	640	20
8	16	1	178	177	1	50	271	13	1062	286	14164	286	21
279	558	2	5963	5886	77	516	4473	309	50317	10087	536179	10075	22
24	86	-	1697	1687	10	X	718	48	366	105	77915	228	23
14	48	-	1054	1050	4	X	412	36	210	69	54656	130	24
15	59	-	1409	1402	7	X	450	27	1698	283	94036	530	25
9	33	-	1145	1141	4	X	444	31	33320	4019	57853	4072	26
10	43	-	995	976	19	X	318	25	26397	3094	46098	3099	27
2	8	-	1214	1209	5	X	395	41	32707	2653	55227	2909	28
13	66	-	818	815	3	X	828	48	10158	804	51341	1270	29
1	6	-	410	409	1	X	752	28	4034	499	25869	840	30
4	17	-	426	424	2	X	808	24	2344	238	23958	486	31
5	16	-	295	295	-	X	410	31	1465	256	11653	335	32
97	382	-	9463	9408	55	X	5535	339	112699	12020	498606	13899	33
2	15	-	455	451	4	X	229	15	352	46	23271	169	34
2	17	-	613	613	-	X	164	13	317	57	32375	285	35
1	7	-	548	548	-	X	223	21	1231	157	42153	445	36
2	16	-	868	868	-	X	251	13	29881	4211	47254	5376	37
-	-	-	509	506	3	X	185	9	19946	3165	28088	3227	38
3	24	-	843	835	8	X	257	18	25882	3185	34508	3207	39
7	55	-	841	841	-	X	832	61	13105	1038	41790	2159	40
2	19	-	480	479	1	X	694	35	6405	550	18257	1297	41
-	-	-	389	389	-	X	782	19	3765	481	20428	1156	42
-	-	-	268	268	-	X	301	18	2525	329	9215	493	43
19	153	-	5814	5798	16	X	3918	222	103409	13219	297439	17814	44
-	-	-	106	106	-	X	80	2	154	10	5145	32	45
-	-	-	88	88	-	X	140	8	206	40	7868	271	46
-	-	-	89	89	-	X	64	2	155	19	6844	103	47
-	-	-	264	255	9	X	172	3	7057	1346	17451	2272	48
-	-	-	274	271	3	X	86	5	4666	1115	10624	1792	49
-	-	-	534	526	8	X	237	14	10495	1651	16065	1944	50
-	-	-	1004	1003	1	X	2652	101	14447	1223	33737	4042	51
-	-	-	787	773	14	X	1418	46	12316	828	22844	4002	52
-	-	-	418	418	-	X	941	25	3320	325	11023	939	53
-	-	-	182	182	-	X	227	3	1808	150	4491	194	54
-	-	-	3746	3711	35	X	6017	209	54624	6707	136092	15591	55

NIEDERSACHSEN

LFD. NR.	GEGENSTAND DER NACHWEISUNG	BEWOHNTE GEBÄUDE UND UNTERKUFENFTE 1)								
		INSGESAMT	WOH- NUNGEN 2)	DARIN						
				DARUNTER BEWOHNTE WOHNUNGEN 3)			SONSTIGE WOHN- HEITEN 2)	DARUNTER BEWOHNTE SONSTIGE WOHNHEITEN 3)		
				ANZAHL	BELEGT MIT			ANZAHL	BELEGT MIT	
					HAUS- HALTEN	PERSONEN			HAUS- HALTEN	PERSONEN
		1	2	3	4	5	6	7	8	9
WOHN- GEBÄUDE 5) 6) ZUSAMMEN VON ... BIS ... ERRICHTET										
56	BIS 1900	184870	311181	306289	319726	777492	3486	3122	3225	4380
57	1901 - 1918	97294	198444	195208	205267	482810	1715	1521	1605	2187
58	1919 - 1948	203654	363294	359149	371644	873334	2687	2383	2445	3421
59	1949 - 1957	195991	400006	395023	407346	877796	2446	2066	2126	2738
60	1958 - 1962	160609	306768	303304	312488	727475	2122	1890	1934	2365
61	1963 - 1968	204069	387437	380967	391120	973373	2255	1701	1741	2146
62	1969 - 1973	171154	338879	330039	338061	860102	1678	1230	1260	1519
63	1974 - 1978	148981	246178	239636	245047	661163	1589	1106	1127	1433
64	1979 - 1983	136333	209941	204450	209274	577055	913	688	726	940
65	1984 UND SPÄTER	60830	94788	92569	94894	244824	427	298	322	482
66	ZUSAMMEN	1563785	2856916	2806634	2894867	7055424	19318	16005	16511	21611
DARUNTER: MIT TEILWEISER WOHNHEIMNUTZUNG										
67		440	4844	4625	4938	7433	707	641	647	656
68	WOHNHEIME	408	7492	7359	7644	8623	4600	4561	4843	5051
69	SONSTIGE GEBÄUDE MIT WOHNRAUM	45692	66334	65104	68607	181831	1885	1767	1826	2211
DARUNTER: MIT WOHNHEIMNUTZUNG										
70		81	875	865	952	1232	531	526	527	534
71	BEWOHNTE UNTERKUFENFTE	8546	X	X	X	X	9604	2859	2965	5930
72	INSGESAMT	1618431	2930742	2879097	2971118	7245878	35407	25192	26145	34803

1) OHNE WOHN-
GEBÄUDE NUR MIT 1 ODER 2 FREIZEITWOHN-
EIN-
HEITEN. - 2) EINSCHL. DER LEERSTEHENDEN WOHNUNGEN BZW. SONSTIGEN WOHN-
EIN-
HEITEN. - 3) OHNE FREIZEITWOHNUNGEN/SONSTIGE FREIZEITWOHN-
EIN-
HEITEN UND OHNE WOHN-
EIN-
HEITEN AUSLAENDISCHER STREITKRAEFTE UND AEHNLICHER
PERSONENGRUPPEN. - 4) MIT MITTELN DES SOZIALEN WOHNUNGSBAUS GEFÖR-
DERT (1. FÖRDERUNGSWEG). - 5) OHNE WOHNHEIME (WOHN-
GEBÄUDE MIT
VOLLSTÄENDIGER WOHNHEIMNUTZUNG). - 6) EINSCHL. WOHN-
GEBÄUDE, DIE NUR SONSTIGE WOHN-
EIN-
HEITEN ENTHALTEN.

NIEDERSACHSEN

LEERSTEHENDE GEBÄUDE			LEERSTEHENDE WOHN-EINHEITEN			WOHN- GEBÄUDE NUR MIT 1 ODER 2 FREIZEIT- WOHN-EIN- HEITEN	FREIZEIT- WOHN-EINHEITEN		WOHNUNGEN				LFD. NR.
INSGESAMT	DARIN		INSGESAMT	DARIN			WOHN- NUNGEN	SONSTIGE WOHN-EIN- HEITEN	ÖFFENTLICH GEFÖRDERT 4)		NICHT ÖFFENTLICH GEFÖRDERT 4)		
	WOHN- NUNGEN	SONSTIGE WOHN-EIN- HEITEN		WOHN- NUNGEN	SONSTIGE WOHN-EIN- HEITEN				ZUSAMMEN	DARUNTER IN TEIL- GEFÖR- DERTEN GEBÄUDEN	ZUSAMMEN	DARUNTER IN TEIL- GEFÖR- DERTEN GEBÄUDEN	
10	11	12	13	14	15	16	17	18	19	20	21	22	
3686	3791	180	7324	7002	322	1752	3109	508	1921	418	314590	681	56
1460	1516	68	3864	3742	122	522	1352	270	1374	309	198996	828	57
2446	2486	98	5507	5298	209	1173	2069	491	5244	768	361447	1383	58
1268	1322	23	4409	4260	149	742	1886	262	105095	12143	296915	14232	59
868	911	22	3253	3160	93	1017	1797	281	84824	9687	223787	10385	60
896	939	21	4121	4035	86	1481	2625	331	106743	9603	283016	10130	61
740	854	3	3777	3740	37	3407	7978	490	54087	4016	288966	8396	62
661	689	8	2694	2636	58	2990	6124	376	35246	2570	214535	6819	63
807	832	22	2397	2322	75	2386	5362	281	20945	1696	192174	3221	64
489	503	26	1444	1395	49	1073	2178	164	12926	1024	83430	1308	65
13321	13843	471	38790	37590	1200	16543	34480	3454	428405	42234	2457856	57383	66
-	-	-	218	153	65	-	66	1	771	62	4073	341	67
-	-	-	172	133	39	X	X	X	1712	137	5780	266	68
1204	1237	52	2153	2036	117	X	396	53	2087	206	65484	398	69
-	-	-	14	10	4	X	-	1	322	6	553	104	70
X	X	X	227	X	227	X	X	6517	X	X	X	X	71
14525	15080	523	41342	39759	1583	16543	34876	10024	432204	42577	2529120	58047	72

2 BEWOHNTE UND LEERSTEHENDE GEBÄUDE UND BEWOHNTE UNTERKUFENFTE SOWIE

BREMEN

		BEWOHNTE GEBÄUDE UND UNTERKUNFTE 1)								
		DARIN								
LFD. NR.	GEGENSTAND DER NACHWEISUNG	INSGESAMT	WOHN- NUNGEN 2)	DARUNTER BEWOHNTE WOHNUNGEN 3)		SONSTIGE WOHNEIN- HEITEN 2)	DARUNTER BEWOHNTE SONSTIGE WOHNEINHEITEN 3)			
				ANZAHL	BELEGT MIT		ANZAHL	BELEGT MIT		
					HAUS- HALTEN			PERSONEN	HAUS- HALTEN	PERSONEN
1	2	3	4	5	6	7	8	9		
WOHNGBAUEUDE 5) MIT 1 WOHNUNG VON ... BIS ... ERRICHTET										
01	BIS 1900	4735	4735	4728	4972	12074	76	62	65	83
02	1901 - 1918	4988	4988	4986	5189	13436	66	52	56	91
03	1919 - 1948	15818	15818	15812	16434	41747	106	88	94	147
04	1949 - 1957	9851	9851	9833	10202	24611	61	48	52	75
05	1958 - 1962	7360	7360	7360	7607	19215	42	37	37	54
06	1963 - 1968	7884	7884	7883	8154	22146	20	15	16	31
07	1969 - 1973	5004	5004	5004	5145	15395	16	14	15	23
08	1974 - 1978	5567	5567	5567	5693	18065	70	69	70	78
09	1979 - 1983	5166	5166	5164	5291	17164	28	24	27	32
10	1984 UND SPAETER	2433	2433	2433	2484	7569	10	9	9	9
11	ZUSAMMEN	68806	68806	68770	71171	191422	495	418	441	623
WOHNGBAUEUDE 5) MIT 2 WOHNUNGEN VON ... BIS ... ERRICHTET										
12	BIS 1900	2096	4192	4100	4221	8416	15	15	17	25
13	1901 - 1918	2847	5694	5595	5786	11649	13	13	13	18
14	1919 - 1948	5397	10794	10637	10842	21556	17	16	17	21
15	1949 - 1957	4066	8132	8012	8180	15932	14	14	15	16
16	1958 - 1962	1500	3000	2961	3032	6166	8	7	8	10
17	1963 - 1968	1061	2122	2098	2133	4452	4	3	3	3
18	1969 - 1973	817	1634	1614	1648	3680	8	8	8	8
19	1974 - 1978	674	1348	1326	1354	3112	3	2	3	4
20	1979 - 1983	627	1254	1239	1269	2834	-	-	-	-
21	1984 UND SPAETER	407	814	801	821	1696	1	1	1	1
22	ZUSAMMEN	19492	38984	38383	39286	79493	83	79	85	106
WOHNGBAUEUDE 5) MIT 3 - 6 WOHNUNGEN VON ... BIS ... ERRICHTET										
23	BIS 1900	1660	6178	6050	6201	10260	30	30	32	38
24	1901 - 1918	2293	8643	8476	8696	15108	26	26	26	30
25	1919 - 1948	3120	12179	12008	12275	21393	21	21	24	25
26	1949 - 1957	5645	23667	23073	23490	40438	32	29	32	42
27	1958 - 1962	2646	12734	12583	12769	24572	13	11	11	16
28	1963 - 1968	2057	10221	10097	10252	22326	5	2	2	2
29	1969 - 1973	1187	5722	5644	5731	11910	4	4	6	12
30	1974 - 1978	836	3679	3637	3700	7774	6	6	7	8
31	1979 - 1983	643	2765	2737	2776	5563	2	2	2	2
32	1984 UND SPAETER	465	1893	1867	1888	3218	2	1	1	1
33	ZUSAMMEN	20552	87682	86172	87778	162562	141	132	143	176
WOHNGBAUEUDE 5) MIT 7 -12 WOHNUNGEN VON ... BIS ... ERRICHTET										
34	BIS 1900	223	1854	1800	1850	2794	2	2	2	2
35	1901 - 1918	516	4436	4229	4337	7830	14	14	15	16
36	1919 - 1948	732	6141	6037	6125	10574	3	3	3	3
37	1949 - 1957	2063	17515	17275	17452	30141	7	6	7	9
38	1958 - 1962	1743	15234	15069	15206	29558	7	6	6	6
39	1963 - 1968	2179	18079	17688	17873	39530	8	7	7	10
40	1969 - 1973	1018	8746	8592	8690	18224	2	1	2	5
41	1974 - 1978	596	5166	5052	5099	10678	-	-	-	-
42	1979 - 1983	377	3272	3214	3254	6219	3	3	3	4
43	1984 UND SPAETER	217	1954	1874	1890	3198	1	1	1	1
44	ZUSAMMEN	9664	82397	80830	81776	158746	47	43	46	56
WOHNGBAUEUDE 5) MIT 13 UND MEHR WOHNUNGEN VON ... BIS ... ERRICHTET										
45	BIS 1900	26	555	553	556	715	14	14	14	14
46	1901 - 1918	66	1060	1018	1036	1814	3	3	3	3
47	1919 - 1948	48	841	835	852	1510	1	1	1	1
48	1949 - 1957	237	4636	4514	4552	7040	7	7	7	8
49	1958 - 1962	333	7343	7252	7302	11092	35	35	36	36
50	1963 - 1968	289	8490	8246	8321	12746	35	35	35	43
51	1969 - 1973	334	8588	8266	8346	14871	10	10	10	10
52	1974 - 1978	242	6464	6179	6261	12432	3	3	3	3
53	1979 - 1983	102	2062	2032	2049	3386	3	3	3	3
54	1984 UND SPAETER	43	755	747	759	1091	32	32	32	34
55	ZUSAMMEN	1720	40794	39742	40034	66697	143	143	144	155

1) OHNE WOHNGBAUEUDE NUR MIT 1 ODER 2 FREIZEITWOHNEINHEITEN. - 2) EINSCHL. DER LEERSTEHENDEN WOHNUNGEN BZW. SONSTIGEN WOHNEINHEITEN.
 3) OHNE FREIZEITWOHNUNGEN/SONSTIGE FREIZEITWOHNEINHEITEN UND OHNE WOHNEINHEITEN AUSLAENDISCHER STREITKRAEFTE UND AEAHLICHER
 PERSONENGRUPPEN. - 4) MIT MITTELN DES SOZIALEN WOHNUNGSBAUS GEFOERDERT (1. FOERDERUNGSWEG). - 5) OHNE WOHNHEIME (WOHNGBAUEUDE MIT
 VOLLSTAENDIGER WOHNHEIMNUTZUNG). - 6) EINSCHL. WOHNGBAUEUDE, DIE NUR SONSTIGE WOHNEINHEITEN ENTHALTEN.

WOHNUNGSZÄHLUNG 1987

WOHNUNGEN UND SONSTIGE WOHN-EINHEITEN NACH BELEGUNG, GEBÄUDEART UND BAUJAHR

BREMEN														LFD. NR.
LEERSTEHENDE GEBÄUDE			LEERSTEHENDE WOHN-EINHEITEN			WOHN- GEBÄUDE NUR MIT 1 ODER 2 FREIZEIT- WOHN-EIN- HEITEN	FREIZEIT- WOHN-EINHEITEN		WOHNUNGEN					
INSGESAMT	DARIN		INSGESAMT	DARIN			WOHN- NUNGEN	SONSTIGE WOHN-EIN- HEITEN	ÖFFENTLICH GEFÖRDERT 4)		NICHT ÖFFENTLICH GEFÖRDERT 4)			
	WOHN- NUNGEN	SONSTIGE WOHN-EIN- HEITEN		ZUSAMMEN	DARUNTER IN TEIL- GEFÖRD- ERTEN GEBÄUDEN				ZUSAMMEN	DARUNTER IN TEIL- GEFÖRD- ERTEN GEBÄUDEN				
10	11	12	13	14	15	16	17	18	19	20	21	22		
159	159	-	169	160	9	2	2	5	32	1	4864	-	01	
100	100	-	113	100	13	1	1	1	25	-	5064	-	02	
206	206	1	220	206	14	4	4	4	159	1	15869	-	03	
71	71	-	82	71	11	6	6	2	2099	7	7829	-	04	
27	27	-	29	27	2	6	6	3	1907	2	5486	-	05	
20	20	-	22	20	2	3	3	3	2331	2	5576	-	06	
15	15	-	16	15	1	-	-	1	749	3	4270	-	07	
6	6	-	6	6	-	-	-	1	1193	-	4380	-	08	
42	42	-	45	42	3	1	1	1	882	1	4327	-	09	
16	16	-	17	16	1	3	3	-	401	-	2051	-	10	
662	662	1	719	663	56	26	26	21	9778	17	59716	-	11	
4	8	-	96	96	-	-	4	-	28	20	4172	20	12	
7	14	-	103	103	-	-	10	-	58	24	5650	24	13	
10	20	-	158	157	1	-	19	-	150	72	10664	72	14	
4	8	-	113	113	-	-	13	-	2164	348	5976	348	15	
-	-	-	29	28	1	-	6	-	713	135	2287	135	16	
-	-	-	19	19	-	-	4	1	547	93	1575	93	17	
-	-	-	15	15	-	-	5	-	178	42	1456	42	18	
1	2	-	17	17	-	-	7	1	180	52	1170	52	19	
-	-	-	11	11	-	-	4	-	85	35	1169	35	20	
-	-	-	11	11	-	-	2	-	44	20	770	20	21	
26	52	-	572	570	2	-	74	2	4147	841	34889	841	22	
4	20	-	134	134	-	X	14	-	104	46	6094	77	23	
1	4	-	160	160	-	X	10	-	94	34	8553	60	24	
5	20	-	176	176	-	X	14	-	403	91	11796	135	25	
1	6	-	307	307	-	X	26	3	10378	1485	13295	1622	26	
-	-	-	135	135	-	X	13	2	6611	882	16123	926	27	
-	-	-	117	116	1	X	6	2	5563	909	4658	858	28	
-	-	-	70	70	-	X	5	-	1895	432	3827	525	29	
-	-	-	37	37	-	X	5	-	954	313	2725	313	30	
1	5	-	28	28	-	X	3	-	638	190	2133	207	31	
-	-	-	20	20	-	X	3	1	224	73	1669	100	32	
12	55	-	1184	1183	1	X	95	8	26864	4455	60873	4823	33	
2	21	-	73	73	-	X	1	-	43	24	1832	46	34	
2	17	-	210	210	-	X	4	-	65	24	4388	143	35	
1	10	-	96	96	-	X	10	-	399	82	5752	195	36	
1	7	-	195	195	-	X	14	1	10907	1521	6615	1576	37	
1	10	-	168	168	-	X	7	1	9870	1248	5374	1258	38	
-	-	-	368	368	-	X	8	1	12814	1480	5265	1385	39	
-	-	-	139	139	-	X	10	1	3761	861	4985	952	40	
1	8	-	117	117	-	X	4	-	2126	586	3048	662	41	
-	-	-	52	52	-	X	2	-	1059	279	2213	384	42	
-	-	-	76	76	-	X	4	-	565	94	1389	130	43	
8	73	-	1494	1494	-	X	64	4	41609	6199	40861	6731	44	
-	-	-	2	2	-	X	-	-	64	3	491	11	45	
-	-	-	42	42	-	X	-	-	22	6	1038	24	46	
1	23	-	28	28	-	X	1	-	153	14	711	15	47	
-	-	-	120	120	-	X	2	-	2732	366	1904	653	48	
-	-	-	86	86	-	X	4	-	5223	700	2120	592	49	
-	-	-	238	238	-	X	2	-	6200	571	2290	537	50	
-	-	-	312	312	-	X	5	-	4914	407	3674	848	51	
-	-	-	283	283	-	X	1	-	4299	759	2165	1132	52	
-	-	-	27	27	-	X	2	-	667	157	1395	204	53	
-	-	-	6	6	-	X	2	-	130	67	625	101	54	
1	23	-	1144	1144	-	X	19	-	24404	3050	16413	4117	55	

BREMEN

LFD. NR.	GEGENSTAND DER NACHWEISUNG	BEWOHNTE GEBÄUDE UND UNTERKUNFTE 1)								
		INSGESAMT	DARIN							
			WOH- NUNGEN 2)	DARUNTER BEWOHNTE WOHNUNGEN 3)		SONSTIGE WOHN- HEITEN 2)	DARUNTER BEWOHNTE SONSTIGE WOHNHEITEN 3)			
				ANZAHL	BELEGT MIT		ANZAHL	BELEGT MIT		
					HAUS- HALTEN			PERSONEN	HAUS- HALTEN	PERSONEN
		1	2	3	4	5	6	7	8	9
WOHNGBÄUDE 5) 6) ZUSAMMEN VON ... BIS ... ERRICHTET										
56	BIS 1900	8779	17514	17231	17800	34259	228	209	216	315
57	1901 - 1918	10735	24821	24304	25044	49837	186	169	174	245
58	1919 - 1948	25137	45773	45329	46528	96780	196	174	187	288
59	1949 - 1957	21871	63801	62707	63876	118162	141	124	134	194
60	1958 - 1962	13587	45671	45225	45916	90603	116	106	109	136
61	1963 - 1968	13471	46796	46012	46733	101200	74	64	65	97
62	1969 - 1973	8361	29694	29120	29560	64080	42	39	43	63
63	1974 - 1978	7919	22224	21761	22107	52061	138	136	139	164
64	1979 - 1983	6919	14520	14386	14639	35166	51	47	50	61
65	1984 UND SPÄTER	3566	7849	7722	7842	16772	48	46	46	48
66	ZUSAMMEN	120345	318663	313797	320045	658920	1220	1114	1163	1611
DARUNTER: MIT TEILWEISER WOHNHEIMNUTZUNG										
67		68	816	808	814	1143	57	56	56	59
68	WOHNHEIME	161	2406	2377	2394	3125	354	354	354	419
69	SONSTIGE GEBÄUDE MIT WOHNRAUM	1634	3444	3390	3489	6714	40	37	37	50
DARUNTER:										
70	MIT WOHNHEIMNUTZUNG	6	114	114	114	134	-	-	-	-
71	BEWOHNTE UNTERKUNFTE	181	X	X	X	X	290	273	279	534
72	INSGESAMT	122321	324513	319564	325928	668759	1904	1778	1833	2614

1) OHNE WOHNGBÄUDE NUR MIT 1 ODER 2 FREIZEITWOHNHEINHEITEN. - 2) EINSCHL. DER LEERSTEHENDEN WOHNUNGEN BZW. SONSTIGEN WOHNHEINHEITEN.
3) OHNE FREIZEITWOHNUNGEN/SONSTIGE FREIZEITWOHNHEINHEITEN UND OHNE WOHNHEINHEITEN AUSLÄNDISCHER STREITKRÄEFTE UND ÄHNLICHER
PERSONENGRUPPEN. - 4) MIT MITTELN DES SOZIALEN WOHNUNGSBAUS GEFÖRDERT (1. FÖRDERUNGSWEG). - 5) OHNE WOHNHEIME (WOHNGBÄUDE MIT
VOLLSTÄENDIGER WOHNHEIMNUTZUNG). - 6) EINSCHL. WOHNGBÄUDE, DIE NUR SONSTIGE WOHNHEINHEITEN ENTHALTEN.

BREMEN														LFD. NR.
LEERSTEHENDE GEBAEUDE			LEERSTEHENDE WOHN-EINHEITEN			WOHN- GEBAEUDE NUR MIT 1 ODER 2 FREIZEIT- WOHN-EIN- HEITEN	FREIZEIT- WOHN-EINHEITEN		WOHNUNGEN					
INSGESAMT	DARIN		INSGESAMT	DARIN			WOHN- NUNGEN	SONSTIGE WOHN-EIN- HEITEN	OEFFENTLICH GEFOERDERT 4)		NICHT OEFFENTLICH GEFOERDERT 4)			
	WOHN- NUNGEN	SONSTIGE WOHN-EIN- HEITEN		ZUSAMMEN	DARUNTER IN TEIL- GEFOER- DERTEN GEBAEUDEN				ZUSAMMEN	DARUNTER IN TEIL- GEFOER- DERTEN GEBAEUDEN				
10	11	12	13	14	15	16	17	18	19	20	21	22		
175	208	14	493	465	28	2	21	5	271	94	17453	154	56	
116	135	14	645	615	30	1	25	1	264	88	24693	251	57	
231	279	20	700	663	37	4	48	4	1264	260	44792	417	58	
79	92	4	821	806	15	6	61	6	28280	3727	35619	4199	59	
28	37	-	448	444	4	6	36	6	24324	2967	21390	2911	60	
22	20	4	768	761	7	3	23	7	27455	3055	19364	2873	61	
16	15	2	554	551	3	-	25	2	11497	1745	18212	2367	62	
8	16	-	460	460	-	-	17	2	8752	1710	13488	2159	63	
43	47	-	163	160	3	1	12	1	3331	662	11237	830	64	
16	16	-	130	125	1	3	14	1	1364	254	6504	351	65	
734	865	58	5182	5054	128	26	282	35	106802	14562	212752	16512	66	
-	-	-	8	8	-	-	-	1	102	21	714	55	67	
1	-	8	37	29	8	X	X	X	1143	165	1263	330	68	
31	33	5	88	81	7	X	5	1	246	50	3231	105	69	
-	-	-	-	-	-	X	-	-	7	7	107	9	70	
X	X	X	11	X	11	X	X	6	X	X	X	X	71	
766	898	71	5318	5164	154	26	287	42	108191	14777	217246	16947	72	

NORDRHEIN-WESTFALEN										
LFD. NR.	GEGENSTAND DER NACHWEISUNG	BEWOHNTE GEBAEUDE UND UNTERKUFENFTE 1)								
		INSGESAMT	DARIN							
			WOH- NUNGEN 2)	DARUNTER BEWOHNTE WOHNUNGEN 3)		SONSTIGE WOHNHEIN- HEITEN 2)	DARUNTER BEWOHNTE SONSTIGE WOHNHEINHEITEN 3)			
				ANZAHL	BELEGT MIT		ANZAHL	BELEGT MIT		
					HAUS- HALTEN	PERSONEN		HAUS- HALTEN	PERSONEN	
		1	2	3	4	5	6	7	8	9
WOHNGEBAEUDE 5) MIT 1 WOHNUNG VON ... BIS ... ERRICHTET										
01	BIS 1900	168039	168039	167958	175397	512965	1670	1550	1599	2168
02	1901 - 1918	104016	104016	103965	109092	327685	1191	1130	1161	1658
03	1919 - 1948	227484	227484	227309	238022	694345	2067	1942	1995	2803
04	1949 - 1957	219566	219566	212024	222189	617279	1735	1589	1629	2289
05	1958 - 1962	145326	145326	144098	150201	439150	850	760	791	1108
06	1963 - 1968	193432	193432	192647	199690	623133	783	708	723	967
07	1969 - 1973	167075	167075	166633	171982	565634	611	533	552	738
08	1974 - 1978	167345	167345	166842	171467	587220	510	460	464	629
09	1979 - 1983	155452	155452	154196	159439	546537	546	464	471	682
10	1984 UND SPAETER	76029	76029	75236	76997	258642	223	202	205	285
11	ZUSAMMEN	1623764	1623764	1610908	1674476	5172590	10186	9338	9590	13327
WOHNGEBAEUDE 5) MIT 2 WOHNUNGEN VON ... BIS ... ERRICHTET										
12	BIS 1900	63007	126014	123581	127278	297881	775	725	743	893
13	1901 - 1918	58810	117620	115649	119107	282750	762	718	758	964
14	1919 - 1948	104497	208994	205725	210531	475436	922	859	886	1026
15	1949 - 1957	110696	221392	218097	222205	494994	595	554	564	647
16	1958 - 1962	72248	144496	142530	145327	332887	494	452	461	513
17	1963 - 1968	70786	141572	139603	142390	343011	412	371	376	451
18	1969 - 1973	50854	101708	100090	102188	256820	261	236	239	272
19	1974 - 1978	37667	75334	73944	75339	190917	162	153	155	169
20	1979 - 1983	42828	85656	83390	84814	213369	130	121	127	149
21	1984 UND SPAETER	20614	41228	40262	40768	99989	47	47	48	57
22	ZUSAMMEN	632007	1264014	1242871	1269947	2988054	4560	4236	4357	5141
WOHNGEBAEUDE 5) MIT 3 - 6 WOHNUNGEN VON ... BIS ... ERRICHTET										
23	BIS 1900	42815	163350	158473	163617	333655	1482	1431	1446	1601
24	1901 - 1918	64637	253356	246553	254405	546647	1632	1620	1644	1923
25	1919 - 1948	75591	294162	288059	294364	575280	1295	1252	1277	1494
26	1949 - 1957	97425	434145	424593	431794	844122	1474	1424	1456	1647
27	1958 - 1962	63234	290713	286498	290745	619825	1042	1006	1017	1144
28	1963 - 1968	60128	276825	269672	273413	630821	799	754	760	875
29	1969 - 1973	45324	203298	198508	201319	456042	493	468	472	553
30	1974 - 1978	23522	101130	98044	99570	224162	252	236	237	255
31	1979 - 1983	21201	91296	88524	89731	202412	118	107	109	152
32	1984 UND SPAETER	11356	49218	47164	47793	100987	88	81	82	87
33	ZUSAMMEN	505233	2157493	2106088	2146751	4533953	8739	8379	8500	9731
WOHNGEBAEUDE 5) MIT 7 -12 WOHNUNGEN VON ... BIS ... ERRICHTET										
34	BIS 1900	5109	41772	40368	41311	74805	515	504	508	536
35	1901 - 1918	12815	105314	102255	105044	198878	869	838	849	930
36	1919 - 1948	14348	118804	116547	118834	212690	439	426	430	474
37	1949 - 1957	36402	310624	305420	310552	539492	1001	974	986	1079
38	1958 - 1962	21995	185981	183355	185975	362253	817	802	802	887
39	1963 - 1968	21982	185879	181664	183804	405641	580	550	558	598
40	1969 - 1973	21084	183779	179349	181447	399251	266	247	251	284
41	1974 - 1978	11433	101296	97880	99066	215119	214	207	208	226
42	1979 - 1983	9469	83024	80417	81392	178367	62	58	59	70
43	1984 UND SPAETER	5442	47843	46102	46622	94236	35	33	33	53
44	ZUSAMMEN	160079	1364316	1333357	1354047	2680732	4798	4639	4684	5137
WOHNGEBAEUDE 5) MIT 13 UND MEHR WOHNUNGEN VON ... BIS ... ERRICHTET										
45	BIS 1900	378	6271	6078	6222	9754	250	246	247	261
46	1901 - 1918	792	12986	12645	13127	20117	369	359	360	368
47	1919 - 1948	816	13144	12825	13143	21354	232	225	226	230
48	1949 - 1957	3487	59683	58466	59365	99105	397	387	388	404
49	1958 - 1962	3080	61598	60237	61213	107728	471	464	464	485
50	1963 - 1968	4206	97921	94888	96083	189415	431	421	421	441
51	1969 - 1973	6695	163305	157541	159322	334865	630	608	610	634
52	1974 - 1978	4926	123099	118439	119983	248293	408	365	365	376
53	1979 - 1983	2452	51160	49591	50083	94037	270	267	267	272
54	1984 UND SPAETER	1309	26061	24880	25204	41474	58	56	56	58
55	ZUSAMMEN	28141	615228	595590	603745	1166142	3516	3398	3404	3529

1) OHNE WOHNGEBAUDE NUR MIT 1 ODER 2 FREIZEITWOHNHEITEN. - 2) EINSCHL. DER LEERSTEHENDEN WOHNUNGEN BZW. SONSTIGEN WOHNHEITEN.
3) OHNE FREIZEITWOHNUNGEN/SONSTIGE FREIZEITWOHNHEITEN UND OHNE WOHNHEITEN AUSLAENDISCHER STREITKRAEFTE UND AEHNLICHER
PERSONENGRUPPEN. - 4) MIT MITTELN DES SOZIALEN WOHNUNGSBAUS GEFÖRDERT (1. FÖRDERUNGSWEG). - 5) OHNE WOHNHEIME (WOHNGEBAUDE MIT
VOLLSTÄENDIGER WOHNHEIMNUTZUNG). - 6) EINSCHL. WOHNGEBAUDE, DIE NUR SONSTIGE WOHNHEITEN ENTHALTEN.

WOHNUNGSZÄHLUNG 1987

WOHNUNGEN UND SONSTIGE WOHN-EINHEITEN NACH BELEGUNG, GEBÄUDEART UND BAUJAHR

NORDRHEIN-WESTFALEN														LFD. NR.
LEERSTEHENDE GEBÄUDE			LEERSTEHENDE WOHN-EINHEITEN			WOHN- GEBÄUDE NUR MIT 1 ODER 2 FREIZEIT- WOHN-EIN- HEITEN	FREIZEIT- WOHN-EINHEITEN		WOHNUNGEN					
INSGESAMT	DARIN		INSGESAMT	DARIN			WOHN- NUNGEN	SONSTIGE WOHN-EIN- HEITEN	OEFFENTLICH GEFÖRDERT 4)		NICHT OEFFENTLICH GEFÖRDERT 4)			
	WOHN- NUNGEN	SONSTIGE WOHN-EIN- HEITEN		ZUSAMMEN	DARUNTER IN TEIL- GEFÖR- DERTEN GEBÄUDEN				ZUSAMMEN	DARUNTER IN TEIL- GEFÖR- DERTEN GEBÄUDEN				
10	11	12	13	14	15	16	17	18	19	20	21	22		
5729	5729	9	5809	5744	65	929	934	65	1084	7	173613	1	01	
2373	2373	10	2427	2381	46	169	169	25	1120	2	105438	1	02	
3917	3917	6	3983	3927	56	612	619	75	3347	11	228666	1	03	
3139	3139	3	3191	3144	47	599	601	96	47564	90	175740	5	04	
1498	1498	-	1534	1502	32	620	625	58	39889	57	107555	2	05	
1814	1814	-	1836	1818	18	818	821	58	55272	61	140792	-	06	
1249	1249	2	1283	1255	28	1376	1379	53	33657	34	136043	2	07	
1181	1181	2	1198	1182	16	1429	1429	37	33151	21	136804	-	08	
1796	1796	4	1828	1799	29	962	964	60	22181	24	136029	-	09	
1282	1282	3	1293	1283	10	499	501	14	15613	12	62197	-	10	
23978	23978	39	24382	24035	347	8013	8042	541	252878	319	1402877	12	11	
347	694	-	2644	2638	6	30	514	43	1015	403	125749	401	12	
246	492	1	2229	2210	19	8	247	25	1141	359	116987	359	13	
330	660	1	3380	3371	9	28	566	55	3062	676	206648	874	14	
241	482	-	3023	3014	9	11	539	32	62889	6191	159007	6181	15	
113	226	-	1770	1763	7	15	404	34	53039	4889	91713	4859	16	
114	228	1	1694	1678	16	35	494	26	48918	4404	92952	4388	17	
73	146	-	1182	1175	7	30	513	18	22803	3097	79111	3091	18	
60	120	-	936	934	2	33	549	7	11923	2631	63597	2631	19	
110	220	-	1310	1310	-	24	981	9	8720	2398	77204	2398	20	
68	136	-	661	661	-	13	395	-	4983	1235	36407	1235	21	
1702	3404	3	18829	18754	75	227	5262	249	218497	26483	1049375	26417	22	
193	692	-	5013	4999	14	X	519	37	2424	500	161618	826	23	
233	880	1	7251	7227	24	X	407	48	2824	633	251412	980	24	
125	474	-	5925	5915	10	X	534	37	9032	1275	285604	1904	25	
115	487	-	6564	6552	12	X	529	38	238135	11280	196457	11087	26	
51	221	-	3432	3419	13	X	398	22	174272	11406	116662	10096	27	
73	330	-	3731	3708	23	X	351	22	144512	11429	132643	10106	28	
29	138	-	2563	2556	7	X	499	18	65661	6166	137775	7257	29	
19	73	1	1423	1418	5	X	471	12	25399	3446	75804	5197	30	
14	60	-	1400	1397	3	X	698	7	19832	2444	71524	4246	31	
26	107	-	1227	1227	-	X	273	7	9822	1256	39503	2026	32	
878	3462	2	38529	38418	111	X	4719	248	691913	49835	1469042	53725	33	
17	132	-	1389	1384	5	X	129	6	1337	275	40567	361	34	
20	172	-	3049	3025	24	X	175	7	2125	533	103361	1042	35	
33	273	-	2292	2287	5	X	199	8	6865	1735	112212	2689	36	
15	132	-	4483	4479	4	X	411	23	169412	14591	141344	13182	37	
11	107	-	2252	2250	2	X	210	13	106598	12288	79490	9316	38	
37	302	-	2970	2953	17	X	213	13	108834	11495	77347	8508	39	
14	121	-	3198	3186	12	X	361	7	80475	8757	103425	10279	40	
7	73	-	1683	1683	-	X	408	7	42190	5309	59179	8634	41	
8	71	-	1458	1458	-	X	493	3	32484	3438	50611	5994	42	
3	26	-	1380	1380	-	X	165	2	16381	1814	31488	2598	43	
165	1409	-	24154	24085	69	X	2764	89	566701	60235	799024	62603	44	
-	-	-	154	153	1	X	31	2	361	133	5910	170	45	
2	38	-	336	328	8	X	42	2	360	130	12664	228	46	
-	-	-	273	269	4	X	21	3	1165	254	11979	438	47	
-	-	-	1073	1068	5	X	130	5	25626	3917	34057	3674	48	
2	34	-	996	991	5	X	119	2	29808	4020	31824	3550	49	
7	147	-	2252	2244	8	X	217	2	53910	5325	44158	5591	50	
3	79	-	4617	4599	18	X	608	4	77519	8624	85865	17891	51	
3	56	-	3637	3598	39	X	613	3	63689	6229	59466	13681	52	
-	-	-	960	959	1	X	363	2	25855	2724	25305	3386	53	
2	29	-	928	928	-	X	175	2	9815	1226	16275	1059	54	
19	383	-	15226	15137	89	X	2319	27	288108	32582	327503	49668	55	

NORDRHEIN-WESTFALEN

LFD. NR.	GEGENSTAND DER NACHWEISUNG	BEWOHNTE GEBÄUDE UND UNTERKUFENFTE 1)								
		INSGESAMT	DARIN							
			WOH- NUNGEN 2)	DARUNTER BEWOHNTE WOHNUNGEN 3)			SONSTIGE WOHNHEIN- HEITEN 2)	DARUNTER BEWOHNTE SONSTIGE WOHNHEINHEITEN 3)		
				ANZAHL	BELEGT MIT			ANZAHL	BELEGT MIT	
					HAUS- HALTEN	PERSONEN			HAUS- HALTEN	PERSONEN
		1	2	3	4	5	6	7	8	9
WOHNGBÄUDE 5) 6) ZUSAMMEN VON ... BIS ... ERRICHTET										
56	BIS 1900	279502	505446	496458	513825	1229060	5194	4903	4997	6213
57	1901 - 1918	241156	593292	581067	600775	1376077	5229	4978	5095	6311
58	1919 - 1948	422846	862588	850465	874894	1979105	5394	5066	5179	6608
59	1949 - 1957	467653	1245410	1218600	1246105	2594992	5489	5151	5251	6347
60	1958 - 1962	305954	828114	816718	833461	1861843	4050	3741	3794	4486
61	1963 - 1968	350591	895629	878474	895380	2192021	3352	2997	3033	3559
62	1969 - 1973	291060	819165	802121	816258	2012612	2771	2534	2568	3000
63	1974 - 1978	244912	568204	555149	565425	1465711	1672	1512	1523	1774
64	1979 - 1983	231437	466588	456118	465459	1234722	1239	1112	1131	1494
65	1984 UND SPÄTER	114762	240379	233644	237384	595328	492	459	464	625
66	ZUSAMMEN	2949873	7024815	6888814	7048966	16541471	34892	32453	33035	40417
DARUNTER: MIT TEILWEISER WOHNHEIMNUTZUNG										
67		1570	19257	18703	19434	29598	1656	1627	1634	1670
68	WOHNHEIME	1390	46632	45241	45607	52899	24693	23850	23995	25080
69	SONSTIGE GEBÄUDE MIT WOHNRAUM	63683	113972	111632	117087	281286	3969	3771	3852	4585
DARUNTER: MIT WOHNHEIMNUTZUNG										
70		259	3667	3515	3677	4758	1625	1527	1556	1743
71	BEWOHNTE UNTERKUFENFTE	4942	X	X	X	X	7181	4261	4531	9377
72	INSGESAMT	3019888	7185419	7045687	7211660	16875656	70735	64335	65413	79459

1) OHNE WOHNGBÄUDE NUR MIT 1 ODER 2 FREIZEITWOHNHEINHEITEN. - 2) EINSCHL. DER LEERSTEHENDEN WOHNUNGEN BZW. SONSTIGEN WOHNHEINHEITEN.
3) OHNE FREIZEITWOHNUNGEN/SONSTIGE FREIZEITWOHNHEINHEITEN UND OHNE WOHNHEINHEITEN AUSLAENDISCHER STREITKRAEFTE UND AEHNLICHER
PERSONENGRUPPEN. - 4) MIT MITTELN DES SOZIALEN WOHNUNGSBAUS GEFOERDERT (1. FOERDERUNGSWEG). - 5) OHNE WOHNHEIME (WOHNGBÄUDE MIT
VOLLSTAENDIGER WOHNHEIMNUTZUNG). - 6) EINSCHL. WOHNGBÄUDE, DIE NUR SONSTIGE WOHNHEINHEITEN ENTHALTEN.

WOHNUNGSZÄHLUNG 1987

WOHNUNGEN UND SONSTIGE WOHN-EINHEITEN NACH BELEGUNG, GEBAEUDEART UND BAUJAHR

NORDRHEIN-WESTFALEN													LFD. NR.
LEERSTEHENDE GEBAEUDE			LEERSTEHENDE WOHN-EINHEITEN			WOHN- GEBAEUDE NUR MIT 1 ODER 2 FREIZEIT- WOHN-EIN- HEITEN	FREIZEIT- WOHN-EINHEITEN		WOHNUNGEN				
INSGESAMT	DARIN		INSGESAMT	DARIN			WOHN- NUNGEN	SONSTIGE WOHN-EIN- HEITEN	OEFFENTLICH GEFORDERT 4)		NICHT OEFFENTLICH GEFORDERT 4)		
	WOH- NUNGEN	SONSTIGE WOHN-EIN- HEITEN		ZUSAMMEN	DARUNTER IN TEIL- GEFORDER- DERTEN GEBAEUDEN				ZUSAMMEN	DARUNTER IN TEIL- GEFORDER- DERTEN GEBAEUDEN			
10	11	12	13	14	15	16	17	18	19	20	21	22	
6345	7247	179	15192	14918	274	1026	2127	221	6225	1318	507457	1759	56
2928	3955	168	15451	15171	280	196	1040	130	7570	1657	589862	2610	57
4456	5324	154	16015	15769	246	691	1939	230	23471	4151	845109	5906	58
3526	4240	38	18388	18257	131	638	2210	224	543626	36069	706645	34129	59
1687	2086	67	10071	9925	146	665	1756	162	403606	32660	427244	27823	60
2053	2821	17	12515	12401	114	888	2136	156	411446	32714	487892	28593	61
1377	1733	20	12927	12771	156	1450	3360	145	280115	26678	542219	38520	62
1276	1503	16	8908	8815	93	1533	3470	144	176352	17636	394850	30143	63
1938	2147	28	6981	6923	58	1053	3499	163	109072	11028	360673	16024	64
1398	1580	52	5539	5479	60	533	1509	47	56614	5543	185670	6918	65
26984	32636	739	121987	120429	1558	8673	23046	1622	2018097	169454	5047821	192425	66
3	22	-	508	484	24	-	82	5	6181	843	13098	2123	67
7	86	10	2330	1477	853	X	X	X	18388	1406	28330	1986	68
1909	2102	44	4268	4062	206	X	288	33	9298	1147	106776	1418	69
-	-	-	247	151	96	X	1	2	811	61	2856	161	70
X	X	X	277	X	277	X	X	2636	X	X	X	X	71
28900	34824	793	128862	125968	2894	8673	23334	4291	2045783	172007	5182927	195829	72

2 BEWOHNTE UND LEERSTEHENDE GEBÄUDE UND BEWOHNTE UNTERKUFENFTE SOWIE

HESSEN											
LFD. NR.	GEGENSTAND DER NACHWEISUNG	BEWOHNTE GEBAEUDE UND UNTERKUFENFTE 1)									
		INSGESAMT	DARIN								
			WOH- NUNGEN 2)	DARUNTER BEWOHNTE WOHNUNGEN 3)			SONSTIGE WOHN- HEITEN 2)	DARUNTER BEWOHNTE SONSTIGE WOHNHEITEN 3)			
				ANZAHL	BELEGT MIT			ANZAHL		BELEGT MIT	
					HAUS- HALTEN	PERSONEN				HAUS- HALTEN	PERSONEN
		1	2	3	4	5	6	7	8	9	
WOHNGEBAEUDE 5) MIT 1 WOHNUNG VON ... BIS ... ERRICHTET											
01	BIS 1900	107990	107990	107919	112774	316960	1042	941	977	1417	
02	1901 - 1918	36968	36968	36928	39042	112680	421	380	402	548	
03	1919 - 1948	76685	76685	76591	80984	224968	742	663	681	988	
04	1949 - 1957	69736	69736	69517	73475	195026	622	553	574	866	
05	1958 - 1962	54320	54320	54237	57249	160824	430	374	391	583	
06	1963 - 1968	78279	78279	78102	82108	246070	439	383	394	566	
07	1969 - 1973	69971	69971	69792	72844	230203	362	314	326	437	
08	1974 - 1978	69529	69529	69205	71815	235386	324	275	288	420	
09	1979 - 1983	57391	57391	56741	59085	192403	261	204	210	274	
10	1984 UND SPAETER	25959	25959	25509	26466	81589	101	86	92	132	
11	ZUSAMMEN	646828	646828	644541	675842	1996109	4744	4173	4335	6231	
WOHNGEBAEUDE 5) MIT 2 WOHNUNGEN VON ... BIS ... ERRICHTET											
12	BIS 1900	34935	69870	68756	70828	163207	324	293	303	349	
13	1901 - 1918	20706	41412	40841	42065	95276	174	149	152	184	
14	1919 - 1948	39157	78314	77209	79207	176969	256	231	241	275	
15	1949 - 1957	41550	83100	81978	83860	189060	290	270	276	314	
16	1958 - 1962	29331	58662	57894	59264	137437	175	160	163	186	
17	1963 - 1968	34469	68938	67987	69566	168056	193	166	172	194	
18	1969 - 1973	25772	51544	50660	52005	129330	206	187	189	220	
19	1974 - 1978	20215	40430	39513	40430	101838	98	79	82	104	
20	1979 - 1983	18330	36660	35330	36097	89264	69	57	60	70	
21	1984 UND SPAETER	8475	16950	16356	16698	39314	18	15	16	18	
22	ZUSAMMEN	272940	545880	536524	550120	1289751	1803	1607	1653	1914	
WOHNGEBAEUDE 5) MIT 3 - 6 WOHNUNGEN VON ... BIS ... ERRICHTET											
23	BIS 1900	14903	55618	54275	57763	114697	330	306	310	358	
24	1901 - 1918	12760	48785	47868	50910	101611	212	196	202	231	
25	1919 - 1948	16267	62221	61130	63327	122473	237	217	222	252	
26	1949 - 1957	18293	77958	76475	78868	151048	270	252	262	285	
27	1958 - 1962	12798	54577	53706	55248	116352	227	218	225	254	
28	1963 - 1968	16445	67623	66233	67922	150052	166	154	159	174	
29	1969 - 1973	13297	52111	51048	52388	116243	247	222	225	243	
30	1974 - 1978	7122	26983	26243	27029	59917	61	53	54	56	
31	1979 - 1983	5188	19996	19105	19683	43221	36	29	30	36	
32	1984 UND SPAETER	3402	13839	13102	13463	28171	30	29	35	54	
33	ZUSAMMEN	120475	479711	469185	486601	1003785	1816	1676	1724	1943	
WOHNGEBAEUDE 5) MIT 7 - 12 WOHNUNGEN VON ... BIS ... ERRICHTET											
34	BIS 1900	2719	23622	23224	24896	45124	199	194	196	209	
35	1901 - 1918	3910	34532	34017	36182	65843	171	159	162	190	
36	1919 - 1948	3262	27369	27042	28052	52510	83	81	81	87	
37	1949 - 1957	8471	75677	74181	76566	135267	203	197	200	222	
38	1958 - 1962	5769	51860	51369	52861	105799	174	168	174	187	
39	1963 - 1968	6605	56939	56124	57329	127334	135	131	133	143	
40	1969 - 1973	4645	40353	39524	40456	86606	101	98	99	100	
41	1974 - 1978	1934	17172	16618	17162	37264	51	49	50	57	
42	1979 - 1983	1591	13908	13234	13555	29807	15	10	11	11	
43	1984 UND SPAETER	1307	11439	10855	11109	23442	3	3	3	3	
44	ZUSAMMEN	40213	352871	346188	358168	708996	1135	1090	1109	1209	
WOHNGEBAEUDE 5) MIT 13 UND MEHR WOHNUNGEN VON ... BIS ... ERRICHTET											
45	BIS 1900	490	8383	8134	8498	14579	143	140	141	152	
46	1901 - 1918	738	12511	12295	12925	22417	174	173	175	176	
47	1919 - 1948	265	4503	4440	4658	7803	214	212	213	215	
48	1949 - 1957	1496	26157	24974	25700	40380	229	224	224	248	
49	1958 - 1962	1300	25923	25586	26355	43982	313	308	309	330	
50	1963 - 1968	1820	48794	47801	48932	90324	873	860	860	878	
51	1969 - 1973	2292	68710	66307	67530	132111	701	696	699	715	
52	1974 - 1978	1351	41916	40353	41527	81522	175	171	171	179	
53	1979 - 1983	474	12190	11641	11991	21239	104	104	104	105	
54	1984 UND SPAETER	336	7622	7047	7237	12325	22	21	21	21	
55	ZUSAMMEN	10562	256709	248578	255353	466682	2948	2909	2917	3019	

1) OHNE WOHNGEBAEUE NUR MIT 1 ODER 2 FREIZEITWOHNHEITEN. - 2) EINSCHL. DER LEERSTEHENDEN WOHNUNGEN BZW. SONSTIGEN WOHNHEITEN.
3) OHNE FREIZEITWOHNUNGEN/SONSTIGE FREIZEITWOHNHEITEN UND OHNE WOHNHEITEN AUSLAENDISCHER STREITKRAEFTE UND AEHNLICHER
PERSONENGRUPPEN. - 4) MIT MITTELN DES SOZIALEN WOHNUNGSBAUS GEFOERDERT (1. FOERDERUNGSWEG). - 5) OHNE WOHNHEIME (WOHNGEBAEUE MIT
VOLLSTAENDIGER WOHNHEIMNUTZUNG). - 6) EINSCHL. WOHNGEBAEUE, DIE NUR SONSTIGE WOHNHEITEN ENTHALTEN.

HESSEN														LFD. NR.
LEERSTEHENDE GEBÄUDE			LEERSTEHENDE WOHN EINHEITEN			WOHN- GEBÄUDE NUR MIT 1 ODER 2 FREIZEIT- WOHN EIN- HEITEN	FREIZEIT- WOHN EINHEITEN		WOHNUNGEN					
INSGESAMT	DARIN		INSGESAMT	DARIN			WOHN- NUNGEN	SONSTIGE WOHN EIN- HEITEN	ÖFFENTLICH GEFÖRDERT 4)		NICHT ÖFFENTLICH GEFÖRDERT 4)			
	WOHN- NUNGEN	SONSTIGE WOHN EIN- HEITEN		ZUSAMMEN	DARUNTER IN TEIL- GEFÖRD- ERTEN GEBÄUDEN				ZUSAMMEN	DARUNTER IN TEIL- GEFÖRD- ERTEN GEBÄUDEN				
10	11	12	13	14	15	16	17	18	19	20	21	22		
4096	4096	1	4131	4104	27	937	944	78	504	4	112519	-	01	
836	836	1	857	837	20	172	172	21	210	3	37766	-	02	
1443	1443	-	1466	1443	23	436	441	55	672	3	77892	-	03	
1031	1031	1	1042	1031	11	382	385	58	8389	22	62760	1	04	
672	672	3	688	673	15	571	574	42	7907	19	47656	1	05	
780	780	3	793	782	11	959	961	46	10848	21	69170	1	06	
570	570	1	578	572	6	1118	1120	44	7190	14	64469	-	07	
535	535	-	546	536	10	1841	1845	42	6103	8	65802	-	08	
569	569	-	577	570	7	1446	1447	39	3790	3	55516	-	09	
452	452	-	456	453	3	412	413	10	1842	1	24981	-	10	
10984	10984	10	11134	11001	133	8274	8302	435	47455	98	618631	3	11	
95	190	-	887	884	3	38	431	28	469	221	69667	221	12	
35	70	-	434	431	3	7	165	22	251	115	41245	117	13	
50	100	-	759	757	2	14	361	23	892	358	77550	356	14	
38	76	-	689	688	1	13	289	19	11390	1960	71812	1958	15	
21	42	-	475	472	3	12	249	12	9136	1608	49592	1606	16	
33	66	-	537	537	-	14	321	26	10363	1745	58669	1731	17	
26	52	-	412	411	1	28	387	18	5318	936	46334	936	18	
25	50	-	361	359	2	41	512	15	3528	666	37034	666	19	
24	48	-	391	390	1	21	649	11	2643	553	34107	555	20	
15	30	-	188	188	-	14	269	3	991	229	16017	229	21	
362	724	-	5133	5117	16	202	3633	177	44981	8391	502027	8375	22	
26	94	-	933	931	2	X	366	22	686	135	55026	225	23	
14	52	-	654	652	2	X	198	14	340	58	48497	132	24	
9	27	-	730	727	3	X	247	17	1490	185	60758	252	25	
12	46	-	1000	1000	-	X	268	18	28744	1348	49260	1592	26	
6	19	-	611	609	2	X	150	7	20695	946	33901	1121	27	
8	36	-	791	790	1	X	258	11	20090	946	47569	1187	28	
11	39	-	487	472	15	X	230	10	6176	439	45974	648	29	
5	17	-	257	257	-	X	257	8	2780	266	24220	386	30	
2	8	-	250	250	-	X	368	6	2410	188	17594	350	31	
5	20	-	269	269	1	X	109	-	1508	130	12351	209	32	
98	358	-	5982	5956	26	X	2511	113	84919	4641	395150	6102	33	
-	-	-	249	249	-	X	98	5	336	19	23286	60	34	
-	-	-	353	353	-	X	103	12	445	45	34087	149	35	
-	-	-	211	211	-	X	54	2	1011	196	26358	249	36	
1	7	-	515	514	1	X	160	5	38034	1686	37650	1716	37	
-	-	-	296	296	-	X	108	6	29421	1089	22439	1016	38	
5	49	-	630	630	-	X	84	4	30556	1059	26432	1144	39	
1	8	-	365	365	-	X	154	3	10632	498	29729	711	40	
-	-	-	175	175	-	X	190	2	5783	377	11389	663	41	
-	-	-	141	141	-	X	237	5	5039	212	8869	322	42	
-	-	-	166	166	-	X	61	-	4307	176	7132	300	43	
7	64	-	3101	3100	1	X	1249	44	125564	5357	227371	6330	44	
-	-	-	187	187	-	X	54	3	140	42	8243	171	45	
-	-	-	139	139	-	X	49	1	57	25	12454	95	46	
-	-	-	36	36	-	X	24	2	344	79	4159	99	47	
1	26	-	174	171	3	X	80	2	10244	689	15939	891	48	
-	-	-	218	216	2	X	80	3	9640	526	16283	878	49	
-	-	-	471	469	2	X	123	11	19165	1418	29629	2067	50	
1	36	-	1075	1075	-	X	660	5	17501	1592	51245	5491	51	
-	-	-	546	546	-	X	250	4	17467	1629	24449	4944	52	
-	-	-	107	107	-	X	145	-	4030	353	8160	1166	53	
-	-	-	123	123	-	X	105	1	2694	88	4928	268	54	
2	62	-	3076	3069	7	X	1570	32	81282	6441	175489	16070	55	

2 BEWOHNTE UND LEERSTEHENDE GEBAEUDE UND BEWOHNTE UNTERKUENFTE SOWIE

HESSEN											
LFD. NR.	GEGENSTAND DER NACHWEISUNG	BEWOHNTE GEBAEUDE UND UNTERKUENFTE 1)									
		INSGESAMT	DARIN								
			WOH- NUNGEN 2)	DARUNTER BEWOHNTE WOHNUNGEN 3)			SONSTIGE WOHN- HEITEN 2)	DARUNTER BEWOHNTE SONSTIGE WOHN- EINHEITEN 3)			
				ANZAHL	BELEGT MIT			ANZAHL	BELEGT MIT		
					HAUS- HALTEN	PERSONEN			HAUS- HALTEN		PERSONEN
		1	2	3	4	5	6	7	8	9	
WOHN- GEBAEUDE 5) 6) ZUSAMMEN VON ... BIS ... ERRICHTET											
56	BIS 1900	161106	265483	262308	274759	654567	2312	2122	2184	2824	
57	1901 - 1918	75107	174208	171949	181124	397827	1231	1132	1171	1452	
58	1919 - 1948	135680	249092	246412	256228	584723	1658	1523	1564	2035	
59	1949 - 1957	139575	332628	327125	338469	710781	1759	1604	1646	2071	
60	1958 - 1962	103533	245342	242792	250977	564394	1417	1323	1359	1653	
61	1963 - 1968	137639	320573	316247	325957	781836	1815	1798	1823	2108	
62	1969 - 1973	115993	282689	277331	285223	694493	1714	1601	1623	1962	
63	1974 - 1978	100157	196030	191932	197963	515927	733	648	666	860	
64	1979 - 1983	83002	140145	136051	140411	375934	607	423	434	536	
65	1984 UND SPAETER	39485	75809	72869	74973	184841	192	168	180	248	
66	ZUSAMMEN	1091277	2281999	2245016	2326084	5465323	13538	12342	12650	15749	
DARUNTER: MIT TEILWEISER WOHNHEIMNUTZUNG											
67		396	5896	5797	6097	9521	636	618	620	637	
68	WOHNHEIME	855	19240	18812	19373	25369	3673	3529	3590	4077	
69	SONSTIGE GEBAEUDE MIT WOHN- RAUM	21492	39931	39211	42248	93728	1399	1350	1398	1607	
70	DARUNTER: MIT WOHNHEIMNUTZUNG	80	1353	1322	1481	1940	164	162	172	195	
71	BEWOHNTE UNTERKUENFTE	2965	X	X	X	X	3899	1624	1878	3253	
72	INSGESAMT	1116589	2341170	2303039	2387705	5584420	22509	18845	19516	24686	

1) OHNE WOHN- GEBAEUDE NUR MIT 1 ODER 2 FREIZEITWOHN- EINHEITEN. - 2) EINSCHL. DER LEERSTEHENDEN WOHNUNGEN BZW. SONSTIGEN WOHN- EINHEITEN.
3) OHNE FREIZEITWOHNUNGEN/SONSTIGE FREIZEITWOHN- EINHEITEN UND OHNE WOHN- EINHEITEN AUSLAENDISCHER STREITKRAEFTE UND AEHNLICHER PERSONENGRUPPEN. - 4) MIT MITTELN DES SOZIALEN WOHNUNGSBAUS GEFUERDERT (1. FORDERUNGSWEG). - 5) OHNE WOHN- HEIME (WOHN- GEBAEUDE MIT VOLLSTAENDTIGER WOHNHEIMNUTZUNG). - 6) EINSCHL. WOHN- GEBAEUDE, DIE NUR SONSTIGE WOHN- EINHEITEN ENTHALTEN.

WOHNUNGSZÄHLUNG 1987

WOHNUNGEN UND SONSTIGE WOHN-EINHEITEN NACH BELEGUNG, GEBÄUDEART UND BAUJAHR

HESSEN													LFD. NR.
LEERSTEHENDE GEBÄUDE			LEERSTEHENDE WOHN-EINHEITEN			WOHN- GEBÄUDE NUR MIT 1 ODER 2 FREIZEIT- WOHN-EIN- HEITEN	FREIZEIT- WOHN-EINHEITEN		WOHNUNGEN				
INSGESAMT	DARIN		INSGESAMT	DARIN			WOH- NUNGEN	SONSTIGE WOHN-EIN- HEITEN	OEFFENTLICH GEFORDERT 4)		NICHT OEFFENTLICH GEFORDERT 4)		
	WOH- NUNGEN	SONSTIGE WOHN-EIN- HEITEN		ZUSAMMEN	DARUNTER IN TEIL- GEFÖR- DERTEN GEBÄUDEN				ZUSAMMEN	DARUNTER IN TEIL- GEFÖR- DERTEN GEBÄUDEN			
											10	11	
4231	4380	41	6429	6355	74	1016	1893	188	2135	421	268741	677	56
889	958	9	2447	2412	35	195	687	88	1303	246	174049	493	57
1508	1570	17	3222	3174	48	493	1127	147	4409	821	246717	956	58
1083	1186	1	3424	3404	20	424	1182	131	96801	5705	237421	6158	59
702	733	9	2296	2266	30	612	1161	99	76799	4188	169871	4622	60
827	931	5	3226	3208	18	1053	1747	179	91022	5189	231469	6130	61
614	705	12	2929	2895	34	1236	2611	177	46817	3479	237751	7786	62
566	602	2	1887	1873	14	2051	3054	244	35661	2946	162894	6659	63
602	625	15	1481	1458	23	1528	2846	125	17912	1309	124346	2393	64
473	502	2	1204	1198	6	455	957	43	11342	624	65409	1006	65
11495	12192	113	28545	28243	302	9063	17265	1421	384201	24928	1918668	36880	66
-	-	-	76	62	14	-	27	4	1666	104	4230	333	67
2	8	31	611	436	175	X	X	X	6839	493	12409	732	68
634	884	9	1342	1312	30	X	196	25	1480	242	39335	453	69
-	-	-	29	29	-	X	2	1	296	18	1057	70	70
X	X	X	91	X	91	X	X	2181	X	X	X	X	71
12331	13084	153	30589	29991	598	9063	17461	3627	392520	25663	1970412	38065	72

2 BEWOHNTE UND LEERSTEHENDE GEBÄUDE UND BEWOHNTE UNTERKUFENFTE SOWIE

RHEINLAND-PFALZ

LFD. NR.	GEGENSTAND DER NACHWEISUNG	BEWOHNTE GEBÄUDE UND UNTERKUNFTE 1)								
		INSGESAMT	DARIN							
			WOHN- NUNGEN 2)	DARUNTER BEWOHNTE WOHNUNGEN 3)		SONSTIGE WOHNHEIN- HEITEN 2)	DARUNTER BEWOHNTE SONSTIGE WOHNHEITEN 3)			
				ANZAHL	BELEGT MIT		ANZAHL	BELEGT MIT		
					HAUS- HALTEN			PERSONEN	HAUS- HALTEN	PERSONEN
		1	2	3	4	5	6	7	8	9
WOHNGBÄUDE 5) MIT 1 WOHNUNG VON ... BIS ... ERRICHTET										
01	BIS 1900	127977	127977	127497	130745	350641	634	581	600	896
02	1901 - 1918	40439	40439	40268	41691	116221	276	256	261	366
03	1919 - 1948	76595	76595	76277	79067	219484	493	458	465	689
04	1949 - 1957	61837	61837	61489	63735	169619	394	360	369	531
05	1958 - 1962	49326	49326	49089	50762	143615	241	218	220	350
06	1963 - 1968	64232	64232	63896	65884	203041	278	258	269	386
07	1969 - 1973	52638	52638	52332	53948	175815	251	216	222	275
08	1974 - 1978	52989	52989	52604	53904	180374	155	137	143	173
09	1979 - 1983	52241	52241	51279	52783	174255	180	151	154	205
10	1984 UND SPÄTER	25585	25585	25114	25687	79705	91	84	84	115
11	ZUSAMMEN	603859	603859	599845	618206	1812770	2993	2719	2787	3986
WOHNGBÄUDE 5) MIT 2 WOHNUNGEN VON ... BIS ... ERRICHTET										
12	BIS 1900	29074	58148	56443	57574	131605	167	153	159	198
13	1901 - 1918	14878	29756	28973	29615	66396	107	94	98	113
14	1919 - 1948	26265	52530	51214	52106	116051	125	114	117	153
15	1949 - 1957	23364	46728	45646	46511	103870	101	96	99	117
16	1958 - 1962	16078	32156	31280	31783	73569	76	68	69	87
17	1963 - 1968	18823	37646	36436	37107	89026	105	95	98	110
18	1969 - 1973	14438	28876	27650	28134	70393	76	64	65	86
19	1974 - 1978	12676	25352	24005	24362	61968	48	47	47	56
20	1979 - 1983	13827	27654	25914	26275	66303	34	31	31	36
21	1984 UND SPÄTER	6552	13104	12223	12348	30068	28	26	26	33
22	ZUSAMMEN	175975	351950	339784	345815	809249	867	788	809	989
WOHNGBÄUDE 5) MIT 3 - 6 WOHNUNGEN VON ... BIS ... ERRICHTET										
23	BIS 1900	9682	34810	33023	34133	68879	176	168	175	195
24	1901 - 1918	7088	25352	24238	25063	50787	102	96	99	115
25	1919 - 1948	10300	38255	36879	37953	76124	137	130	131	150
26	1949 - 1957	10768	43490	42115	43002	84225	124	115	118	140
27	1958 - 1962	7371	30586	29438	30037	63207	78	74	75	82
28	1963 - 1968	8398	33930	32463	33001	74726	93	89	93	106
29	1969 - 1973	7203	27956	26534	26985	60686	81	74	76	82
30	1974 - 1978	4588	17434	16321	16677	37603	97	94	95	99
31	1979 - 1983	3985	15290	13690	13901	30553	23	19	20	20
32	1984 UND SPÄTER	2371	9449	8519	8650	18119	17	13	14	15
33	ZUSAMMEN	71754	276552	263220	269412	564909	928	872	896	1004
WOHNGBÄUDE 5) MIT 7 -12 WOHNUNGEN VON ... BIS ... ERRICHTET										
34	BIS 1900	710	5905	5641	5914	11132	74	72	73	76
35	1901 - 1918	675	5680	5410	5706	10720	41	36	36	38
36	1919 - 1948	1219	10125	9859	10129	20080	33	26	26	31
37	1949 - 1957	3082	26860	26145	26701	49657	61	57	58	63
38	1958 - 1962	2086	18080	17707	18177	36801	43	42	43	46
39	1963 - 1968	2425	20571	20140	20506	46567	70	69	70	77
40	1969 - 1973	2276	19494	18899	19178	42525	39	39	39	43
41	1974 - 1978	1180	10356	9822	9961	22141	18	15	15	15
42	1979 - 1983	1052	9219	8620	8795	18447	4	3	3	3
43	1984 UND SPÄTER	715	6325	5607	5689	11301	7	6	6	7
44	ZUSAMMEN	15420	132615	127850	130756	269371	390	365	369	399
WOHNGBÄUDE 5) MIT 13 UND MEHR WOHNUNGEN VON ... BIS ... ERRICHTET										
45	BIS 1900	76	1390	1329	1379	2212	7	6	6	7
46	1901 - 1918	88	1622	1467	1529	2623	91	90	90	90
47	1919 - 1948	89	1570	1499	1519	2793	21	21	21	21
48	1949 - 1957	459	7872	7704	7980	13444	27	27	27	27
49	1958 - 1962	326	7249	7124	7293	12377	47	46	47	48
50	1963 - 1968	460	12100	11713	11914	22625	29	28	28	28
51	1969 - 1973	824	25003	23396	23781	45491	52	42	43	44
52	1974 - 1978	606	17385	15828	16118	32540	43	38	39	40
53	1979 - 1983	404	11437	10235	10431	17685	45	45	45	46
54	1984 UND SPÄTER	260	5570	4793	4841	8421	10	6	6	7
55	ZUSAMMEN	3592	91198	85088	86785	160211	372	349	352	358

1) OHNE WOHNGBÄUDE NUR MIT 1 ODER 2 FREIZEITWOHNHEITEN. - 2) EINSCHL. DER LEERSTEHENDEN WOHNUNGEN BZW. SONSTIGEN WOHNHEITEN.
3) OHNE FREIZEITWOHNUNGEN/SONSTIGE FREIZEITWOHNHEITEN UND OHNE WOHNHEITEN AUSLAENDISCHER STREITKRAEFTE UND AEHNLICHER
PERSONENGRUPPEN. - 4) MIT MITTELN DES SOZIALEN WOHNUNGSBAUS GEFOERDERT (1. FOERDERUNGSWEG). - 5) OHNE WOHNHEIME (WOHNGBÄUDE MIT
VOLLSTAENDIGER WOHNHEIMNUTZUNG). - 6) EINSCHL. WOHNGBÄUDE, DIE NUR SONSTIGE WOHNHEITEN ENTHALTEN.

WOHNUNGSZÄHLUNG 1987

WOHNUNGEN UND SONSTIGE WOHN-EINHEITEN NACH BELEGUNG, GEBÄUDEART UND BAUJAHR

RHEINLAND-PFALZ														LFD. NR.
LEERSTEHENDE GEBÄUDE			LEERSTEHENDE WOHN-EINHEITEN			WOHN- GEBÄUDE NUR MIT 1 ODER 2 FREIZEIT- WOHN-EIN- HEITEN	FREIZEIT- WOHN-EINHEITEN		WOHNUNGEN					
INSGESAMT	DARIN		INSGESAMT	DARIN			WOHN- NUNGEN	SONSTIGE WOHN-EIN- HEITEN	ÖFFENTLICH GEFÖRDERT 4)		NICHT ÖFFENTLICH GEFÖRDERT 4)			
	WOHN- NUNGEN	SONSTIGE WOHN-EIN- HEITEN		ZUSAMMEN	DARUNTER IN TEIL- GEFÖRD- ERTEN GEBÄUDEN				ZUSAMMEN	DARUNTER IN TEIL- GEFÖRD- ERTEN GEBÄUDEN				
10	11	12	13	14	15	16	17	18	19	20	21	22		
5212	5212	2	5238	5220	18	1912	1918	37	786	2	134315	-	01	
1183	1183	1	1196	1187	9	393	393	12	315	1	41700	-	02	
1781	1781	1	1794	1785	9	647	650	27	740	1	78283	-	03	
1048	1048	-	1060	1050	10	500	501	22	6082	9	57303	-	04	
606	606	1	614	606	8	662	665	14	6135	11	44459	1	05	
810	810	-	810	810	-	1027	1027	18	7651	13	58418	-	06	
578	578	-	583	578	5	1293	1297	28	5536	14	48973	-	07	
447	447	-	454	448	6	1651	1653	12	7054	14	48033	-	08	
512	512	-	515	513	2	1662	1662	22	6167	9	48248	-	09	
504	504	1	506	505	1	537	537	5	3474	4	23152	-	10	
12681	12681	6	12770	12702	68	10284	10303	197	43940	78	582884	1	11	
130	260	1	1205	1199	6	30	396	9	457	259	58011	259	12	
59	118	1	575	573	2	7	152	12	246	136	29642	136	13	
84	168	-	866	864	2	15	284	9	607	281	52121	281	14	
47	94	-	624	623	1	10	191	4	4983	997	41859	995	15	
35	70	-	390	385	1	8	162	7	4080	820	28162	820	16	
45	90	-	488	485	3	11	245	7	3959	861	33799	859	17	
25	58	1	391	387	4	24	323	9	2403	675	26579	675	18	
27	54	-	388	388	-	33	368	1	2787	721	22685	723	19	
21	42	-	407	407	-	49	545	2	3000	732	24794	730	20	
38	76	-	268	268	-	12	229	2	1367	375	11837	375	21	
515	1030	3	5602	5583	19	199	2895	62	23889	5857	329489	5853	22	
57	201	-	1282	1280	2	X	249	5	250	63	34761	126	23	
31	101	-	845	843	2	X	135	3	233	50	25220	89	24	
38	144	1	997	995	2	X	208	5	852	128	37547	194	25	
24	91	-	957	954	3	X	139	6	12177	974	31404	1161	26	
15	64	-	706	704	2	X	110	2	9186	636	21454	790	27	
13	44	-	660	658	2	X	165	2	6984	451	26990	640	28	
10	37	-	469	468	1	X	264	6	3175	295	24818	522	29	
7	26	-	362	362	-	X	195	2	2283	342	15177	553	30	
5	18	-	341	341	-	X	241	4	1782	245	13526	436	31	
9	33	-	301	300	1	X	104	3	1314	163	8168	299	32	
209	759	1	6920	6905	15	X	1810	38	38236	3347	239075	4810	33	
-	-	-	197	197	-	X	41	2	140	14	5765	69	34	
2	15	-	226	224	2	X	36	3	120	22	5575	35	35	
-	-	-	197	197	-	X	27	7	716	118	9409	180	36	
-	-	-	583	582	1	X	57	3	11996	797	14864	1051	37	
-	-	-	281	280	1	X	34	-	8818	741	9262	1016	38	
-	-	-	289	288	1	X	44	-	8755	450	11816	605	39	
-	-	-	310	310	-	X	175	-	5968	343	13526	615	40	
-	-	-	207	207	-	X	196	3	3541	335	6815	641	41	
-	-	-	242	242	-	X	110	1	2800	205	5419	567	42	
4	43	-	408	408	-	X	38	1	2054	105	4314	276	43	
6	58	-	2940	2935	5	X	758	20	44908	3130	87765	5055	44	
-	-	-	40	40	-	X	11	1	22	3	1368	11	45	
-	-	-	50	50	-	X	3	1	14	1	1608	19	46	
-	-	-	47	47	-	X	24	-	206	12	1364	41	47	
-	-	-	118	118	-	X	44	-	3039	251	4833	544	48	
-	-	-	94	94	-	X	23	1	1814	112	5435	433	49	
-	-	-	239	239	-	X	88	1	3251	268	8849	714	50	
-	-	-	723	723	-	X	411	10	4145	388	20858	3760	51	
-	-	-	439	439	-	X	296	5	5950	422	11435	2422	52	
-	-	-	557	557	-	X	422	-	3125	329	8312	1186	53	
2	31	-	260	260	-	X	149	4	1607	115	3994	418	54	
2	31	-	2567	2567	-	X	1471	23	23173	1901	68056	9548	55	

RHEINLAND-PFALZ											
LFD. NR.	GEGENSTAND DER NACHWEISUNG	BEWOHNTE GEBAEUDE UND UNTERKUEFNTE 1)									
		INSGESAMT	DARIN								
			WOH- NUNGEN 2)	DARUNTER BEWOHNTE WOHNUNGEN 3)		SONSTIGE WOHNHEIN- HEITEN 2)	DARUNTER BEWOHNTE SONSTIGE WOHNHEINHEITEN 3)				
				ANZAHL	BELEGT MIT		ANZAHL	BELEGT MIT			
					HAUS- HALTEN			PERSONEN		HAUS- HALTEN	PERSONEN
		1	2	3	4	5	6	7	8	9	
WOHNGBAEUDE 5) 6) ZUSAMMEN VON ... BIS ... ERRICHTET											
56	BIS 1900	167536	228230	223933	229745	564469	1119	1040	1076	1454	
57	1901 - 1918	63173	102849	100356	103604	246747	640	594	606	745	
58	1919 - 1948	114480	179075	175728	180774	434532	833	772	785	1077	
59	1949 - 1957	99514	186787	183099	187929	420815	719	667	683	894	
60	1958 - 1962	75191	137397	134638	138052	329559	547	510	516	679	
61	1963 - 1968	94344	168479	164648	168412	435985	588	550	569	729	
62	1969 - 1973	77383	153967	148811	152026	394910	580	494	504	603	
63	1974 - 1978	72040	123516	118580	121022	334626	371	341	349	393	
64	1979 - 1983	71509	115841	109738	112185	307243	286	249	253	310	
65	1984 UND SPAETER	35489	60033	56256	57225	147614	191	171	172	213	
66	ZUSAMMEN	870659	1456174	1415787	1450974	3616510	5874	5388	5513	7097	
DARUNTER: MIT TEILWEISER WOHNHEIMNUTZUNG											
67		102	2410	2274	2507	3012	298	297	297	301	
68	WOHNHEIME	167	7615	7256	7338	8256	1688	1537	1539	1553	
69 SONSTIGE GEBAEUDE MIT WOHNRAUM DARUNTER:											
70	MIT WOHNHEIMNUTZUNG	45	770	755	800	971	337	337	338	340	
71	BEWOHNTE UNTERKUEFNTE	3307	X	X	X	X	3679	1012	1075	2139	
72	INSGESAMT	891132	1489744	1448292	1484785	3689115	11938	8621	8825	11592	

1) OHNE WOHNGBAEUDE NUR MIT 1 ODER 2 FREIZEITWOHNHEINHEITEN. - 2) EINSCHL. DER LEERSTEHENDEN WOHNUNGEN BZW. SONSTIGEN WOHNHEINHEITEN.
3) OHNE FREIZEITWOHNUNGEN/SONSTIGE FREIZEITWOHNHEINHEITEN UND OHNE WOHNHEINHEITEN AUSLAENDISCHER STREITKRAEFTE UND AEHNLICHER
PERSONENGRUPPEN. - 4) MIT MITTELN DES SOZIALEN WOHNUNGSBAUS GEFOERDERT (1. FOERDERUNGSWEG). - 5) OHNE WOHNHEIME (WOHNGBAEUDE MIT
VOLLSTAENDIGER WOHNHEIMNUTZUNG). - 6) EINSCHL. WOHNGBAEUDE, DIE NUR SONSTIGE WOHNHEINHEITEN ENTHALTEN.

LEERSTEHENDE GEBÄUDE			LEERSTEHENDE WOHN-EINHEITEN			WOHN- GEBÄUDE NUR MIT 1 ODER 2 FREIZEIT- WOHN-EIN- HEITEN	FREIZEIT- WOHN-EINHEITEN		WOHNUNGEN				LFD. NR.
INSGESAMT	DARIN		INSGESAMT	DARIN			WOHN- NUNGEN	SONSTIGE WOHN-EIN- HEITEN	ÖFFENTLICH GEFÖRDERT 4)		NICHT ÖFFENTLICH GEFÖRDERT 4)		
	WOHN- NUNGEN	SONSTIGE WOHN-EIN- HEITEN		ZUSAMMEN	DARUNTER IN TEIL- GEFÖR- DERTEN GEBÄUDEN				ZUSAMMEN	DARUNTER IN TEIL- GEFÖR- DERTEN GEBÄUDEN			
10	11	12	13	14	15	16	17	18	19	20	21	22	
5401	5673	7	7967	7936	31	1988	2615	100	1655	341	234220	465	56
1277	1417	6	2897	2877	20	409	719	40	928	210	103745	279	57
1903	2093	2	3901	3888	13	672	1193	59	3121	540	178724	696	58
1120	1233	2	3344	3327	17	520	932	45	38277	3028	150263	3751	59
657	740	3	2087	2073	14	687	994	41	30033	2320	108782	3060	60
868	944	-	2487	2480	7	1067	1569	57	30600	2043	139872	2818	61
617	673	1	2498	2466	32	1340	2470	76	21227	1715	134754	5572	62
481	527	-	1850	1844	6	1706	2708	45	21615	1834	104145	4339	63
539	572	2	2064	2060	4	1724	2980	42	16874	1520	101299	2919	64
557	687	1	1743	1741	2	562	1057	28	9816	762	51465	1368	65
13420	14559	24	30838	30692	146	10675	17237	533	174146	14313	1307269	25267	66
-	-	-	117	117	-	-	17	1	561	91	1849	199	67
-	-	-	510	359	151	X	X	X	2031	309	5584	479	68
928	1007	2	1412	1408	4	X	116	11	822	163	26140	199	69
-	-	-	15	15	-	X	-	-	112	55	658	83	70
X	X	X	78	X	78	X	X	2587	X	X	X	X	71
14348	15566	26	32838	32459	379	10675	17353	3131	176999	14785	1338993	25945	72

BADEN-WÜRTTEMBERG

LFD. NR.		GEGENSTAND DER NACHWEISUNG	BEWOHNTE GEBÄUDE UND UNTERKUNFTE 1)								
			INSGESAMT	DARIN							
				WOH- NUNGEN 2)	DARUNTER BEWOHNTE WOHNUNGEN 3)			SONSTIGE WOHN- HEITEN 2)	DARUNTER BEWOHNTE SONSTIGE WOHNHEINHEITEN 3)		
					ANZAHL	BELEGT MIT			ANZAHL	BELEGT MIT	
						HAUS- HALTEN	PERSONEN			HAUS- HALTEN	PERSONEN
			1	2	3	4	5	6	7	8	9
WOHNUNGSBAUE 5) MIT 1 WOHNUNG VON ... BIS ... ERRICHTET											
01	BIS 1900		183488	183488	183393	190625	533172	1933	1707	1793	2469
02	1901 - 1918		48188	48188	48148	50640	142250	802	710	747	927
03	1919 - 1948		130214	130214	130117	137086	376659	1429	1269	1370	1851
04	1949 - 1957		116806	116806	116319	122237	323899	1129	974	1003	1386
05	1958 - 1962		87690	87690	87618	91832	266475	731	649	684	938
06	1963 - 1968		114317	114317	114181	119360	373388	846	720	756	989
07	1969 - 1973		100394	100394	100198	104195	343625	840	699	754	912
08	1974 - 1978		109696	109696	109424	113532	387022	573	486	511	646
09	1979 - 1983		100595	100595	100041	104991	355023	633	473	490	672
10	1984 UND SPÄTER		49817	49817	49535	52017	164176	381	325	340	535
11	ZUSAMMEN		1041205	1041205	1038974	1086515	3265689	9297	8012	8448	11325
WOHNUNGSBAUE 5) MIT 2 WOHNUNGEN VON ... BIS ... ERRICHTET											
12	BIS 1900		59072	118144	115596	119841	286642	693	640	673	795
13	1901 - 1918		27019	54038	53018	55205	127443	274	241	262	317
14	1919 - 1948		60153	120306	118013	121965	274531	524	473	519	587
15	1949 - 1957		68388	136776	134430	138034	309185	625	587	615	719
16	1958 - 1962		48502	97004	95422	98149	231546	514	483	498	583
17	1963 - 1968		54595	109190	107200	110063	273940	553	487	506	562
18	1969 - 1973		40620	81240	79616	81740	211236	415	365	376	412
19	1974 - 1978		36690	73380	71433	72909	189936	339	268	278	308
20	1979 - 1983		43682	87364	84322	85774	218256	290	248	252	299
21	1984 UND SPÄTER		21948	43896	42544	43209	104547	77	68	72	81
22	ZUSAMMEN		460669	921338	901594	926889	2227262	4304	3860	4051	4663
WOHNUNGSBAUE 5) MIT 3 - 6 WOHNUNGEN VON ... BIS ... ERRICHTET											
23	BIS 1900		28118	103165	100361	108308	231338	1346	1296	1401	1546
24	1901 - 1918		19899	74666	72920	78824	166352	662	620	686	759
25	1919 - 1948		31865	116524	113831	118910	245657	752	707	756	824
26	1949 - 1957		33844	137719	133469	138024	280691	781	746	775	831
27	1958 - 1962		25054	100663	98843	101996	218853	741	696	752	795
28	1963 - 1968		32073	125840	123227	126766	282963	781	686	710	753
29	1969 - 1973		27307	106402	103699	106483	243580	634	522	537	569
30	1974 - 1978		14827	56763	55003	56647	130080	527	451	466	487
31	1979 - 1983		12475	49317	47424	48791	111309	164	102	116	129
32	1984 UND SPÄTER		8102	33741	32118	33119	68747	89	65	68	82
33	ZUSAMMEN		233564	904800	880895	917868	1979570	6477	5891	6267	6775
WOHNUNGSBAUE 5) MIT 7 -12 WOHNUNGEN VON ... BIS ... ERRICHTET											
34	BIS 1900		3117	26320	25779	28899	53849	469	459	480	510
35	1901 - 1918		3974	34504	33837	37169	68512	428	420	461	480
36	1919 - 1948		4995	41910	41238	43156	84231	293	288	301	317
37	1949 - 1957		10363	91081	87510	90331	166955	635	620	634	661
38	1958 - 1962		7030	61058	60276	62165	124145	527	511	514	523
39	1963 - 1968		9091	77511	76330	78530	172212	601	576	620	634
40	1969 - 1973		7881	68337	66062	68191	147632	695	633	641	651
41	1974 - 1978		3957	34667	33136	34063	72546	290	248	248	251
42	1979 - 1983		4298	37712	35911	37059	82663	181	145	157	321
43	1984 UND SPÄTER		3467	30169	28289	29040	59423	80	49	54	55
44	ZUSAMMEN		58173	503269	488368	508603	1032168	4199	3949	4110	4403
WOHNUNGSBAUE 5) MIT 13 UND MEHR WOHNUNGEN VON ... BIS ... ERRICHTET											
45	BIS 1900		442	7705	7510	8262	13125	396	389	415	427
46	1901 - 1918		575	9925	9787	10623	17162	273	265	288	310
47	1919 - 1948		319	5504	5382	5990	9480	249	249	255	270
48	1949 - 1957		1757	32845	29166	30161	49503	764	748	755	787
49	1958 - 1962		1230	25157	24552	25567	42682	878	849	860	909
50	1963 - 1968		1882	47539	46041	48055	90963	1533	1500	1507	1532
51	1969 - 1973		3677	98413	94183	97699	198066	1491	1291	1297	1307
52	1974 - 1978		2295	60544	57468	59347	117178	1213	1081	1085	1092
53	1979 - 1983		1519	32361	30635	31674	61622	280	266	270	276
54	1984 UND SPÄTER		1000	19717	18410	19350	34462	89	63	67	68
55	ZUSAMMEN		14696	339710	323134	336728	634243	7166	6701	6799	6978

1) OHNE WOHNUNGSBAUE NUR MIT 1 ODER 2 FREIZEITWOHNHEITEN. - 2) EINSCHL. DER LEERSTEHENDEN WOHNUNGEN BZW. SONSTIGEN WOHNHEITEN.
 3) OHNE FREIZEITWOHNUNGEN/SONSTIGE FREIZEITWOHNHEITEN UND OHNE WOHNHEITEN AUSLAENDISCHER STREITKRAEFTE UND AEHNLICHER
 PERSONENGRUPPEN. - 4) MIT MITTELN DES SOZIALEN WOHNUNGSBAUS GEFÖRDERT (1. FÖRDERUNGSWEG). - 5) OHNE WOHNHEIME (WOHNUNGSBAUE MIT
 VOLLSTÄENDIGER WOHNHEIMNUTZUNG). - 6) EINSCHL. WOHNUNGSBAUE, DIE NUR SONSTIGE WOHNHEITEN ENTHALTEN.

LEERSTEHENDE GEBÄUDE			LEERSTEHENDE WOHN-EINHEITEN			WOHN- GEBÄUDE NUR MIT 1 ODER 2 FREIZEIT- WOHN-EIN- HEITEN	FREIZEIT- WOHN-EINHEITEN		WOHNUNGEN				LFD. NR.
INSGESAMT	DARIN		INSGESAMT	DARIN			WOHN- NUNGEN	SONSTIGE WOHN-EIN- HEITEN	ÖFFENTLICH GEFÖRDERT 4)		NICHT ÖFFENTLICH GEFÖRDERT 4)		
	WOHN- NUNGEN	SONSTIGE WOHN-EIN- HEITEN		WOHN- NUNGEN	SONSTIGE WOHN-EIN- HEITEN				ZUSAMMEN	DARUNTER IN TEIL- GEFÖR- DERTEN GEBÄUDEN	ZUSAMMEN	DARUNTER IN TEIL- GEFÖR- DERTEN GEBÄUDEN	
10	11	12	13	14	15	16	17	18	19	20	21	22	
9552	9552	6	9724	9566	158	1573	1586	77	1868	9	192745	-	01
1825	1825	2	1887	1828	59	227	230	35	565	11	49675	-	02
3642	3642	-	3748	3650	98	595	597	61	1755	5	132696	-	03
1596	1596	4	1698	1599	99	581	585	60	14298	43	104685	1	04
908	908	1	940	910	30	529	531	53	10212	30	78915	-	05
858	858	-	905	861	44	690	694	81	13340	34	102525	-	06
614	614	1	661	616	45	856	862	97	9826	27	92038	1	07
615	615	1	648	616	32	1283	1288	54	12229	17	99365	-	08
807	807	1	848	812	36	965	972	121	10123	32	92244	1	09
786	786	-	805	786	19	383	387	37	5236	8	45750	-	10
21203	21203	16	21864	21244	620	7682	7732	676	79452	216	990638	3	11
207	414	1	2149	2136	13	64	809	41	1563	809	117123	809	12
60	120	-	841	829	12	10	270	20	598	322	53580	322	13
130	260	-	1916	1907	9	26	572	42	1582	680	119036	680	14
76	152	-	1750	1743	7	20	569	29	18780	3632	118188	3620	15
32	64	-	1074	1068	6	26	489	25	12352	2702	84768	2694	16
53	106	-	1227	1206	21	45	719	45	12832	2970	96554	2968	17
31	62	-	823	813	10	92	780	39	7578	2326	73908	2326	18
33	66	-	777	776	1	53	1074	69	7224	2330	66328	2330	19
46	92	-	904	901	3	43	1944	38	7608	2450	79934	2448	20
37	74	-	508	508	-	19	769	9	3526	1018	40482	1018	21
705	1410	1	11969	11887	82	398	7995	357	73643	19239	849901	19215	22
50	169	6	2051	2031	20	X	755	35	948	332	102386	650	23
23	75	-	1386	1376	10	X	301	31	632	170	74109	407	24
29	98	-	2131	2102	29	X	486	16	1848	330	114774	666	25
26	101	-	1851	1845	6	X	411	28	34270	2966	103550	4364	26
15	55	-	1203	1191	12	X	400	31	20501	2375	80217	3596	27
8	34	-	1442	1433	9	X	778	85	18413	2478	107461	4512	28
6	19	-	1130	1129	1	X	1007	110	8042	1609	98379	3348	29
8	32	-	603	600	3	X	856	73	4078	1212	52717	2715	30
3	12	-	638	635	3	X	861	59	3530	884	45799	2132	31
10	39	-	796	796	-	X	496	23	2060	504	31720	1242	32
178	634	6	13231	13138	93	X	6351	491	94322	12860	811112	23632	33
5	37	-	451	445	6	X	99	4	375	51	25982	219	34
1	9	-	568	565	3	X	77	5	439	68	34074	305	35
1	8	-	526	526	-	X	96	4	1619	186	40299	390	36
5	47	-	1041	1039	2	X	110	10	33466	2421	57662	3803	37
1	12	-	579	570	9	X	123	7	20755	2132	40315	3675	38
1	10	-	788	787	1	X	278	24	27509	2819	50012	4876	39
1	8	-	799	798	1	X	1064	61	10844	1539	57501	4874	40
-	-	-	403	403	-	X	949	42	4963	1174	29704	4020	41
1	9	-	522	521	1	X	895	35	6141	860	31580	3732	42
2	21	-	1010	1006	4	X	503	27	5564	530	24626	1753	43
18	161	-	6687	6660	27	X	4194	219	111675	11780	391755	27647	44
-	-	-	149	144	5	X	39	2	55	41	7650	125	45
-	-	-	107	100	7	X	30	-	256	47	9669	120	46
-	-	-	105	105	-	X	16	-	282	20	5222	54	47
-	-	-	375	362	13	X	78	3	9475	881	23370	2613	48
-	-	-	272	252	20	X	279	8	6596	735	18561	1897	49
-	-	-	550	549	1	X	572	32	15393	2569	32146	5796	50
-	-	-	1495	1408	87	X	2110	113	21554	4034	76859	20838	51
-	-	-	1021	1017	4	X	1521	127	14970	2602	45574	14398	52
-	-	-	536	536	-	X	805	14	7231	889	25130	4445	53
1	13	-	853	853	-	X	274	26	3864	556	15866	1819	54
1	13	-	5463	5326	137	X	5724	325	79676	12374	260047	52105	55

BADEN-WUERTTEMBERG

LFD. NR.	GEGENSTAND DER NACHWEISUNG	BEWOHNTE GEBÄUDE UND UNTERKUFENFTE 1)								
		INSGESAMT	DARIN							
			WOH- NUNGEN 2)	DARUNTER BEWOHNTE WOHNUNGEN 3)		SONSTIGE WOHNEIN- HEITEN 2)	DARUNTER BEWOHNTE SONSTIGE WOHNEINHEITEN 3)			
				ANZAHL	BELEGT MIT		ANZAHL	BELEGT MIT		
					HAUS- HALTEN			PERSONEN	HAUS- HALTEN	PERSONEN
		1	2	3	4	5	6	7	8	9
WOHNGBAEUDE 5) 6) ZUSAMMEN VON ... BIS ... ERRICHTET										
56	BIS 1900	274570	438822	432639	455935	1118126	6097	5655	5972	7683
57	1901 - 1918	99777	221321	217710	232461	521719	2903	2683	2887	3418
58	1919 - 1948	227789	414458	408581	427107	990558	4293	3913	4155	5345
59	1949 - 1957	231258	515227	500894	518787	1130233	4530	4179	4297	5034
60	1958 - 1962	169561	371572	366711	379709	883701	3759	3545	3719	4236
61	1963 - 1968	212010	474397	466979	482774	1193466	4888	4509	4643	5084
62	1969 - 1973	179921	454786	443758	458308	1144139	4435	3844	3947	4228
63	1974 - 1978	167511	335050	326464	336498	896762	3435	2905	2962	3198
64	1979 - 1983	162629	307349	298333	308289	828873	1752	1333	1387	1856
65	1984 UND SPAETER	84378	177340	170896	176735	431355	1035	833	882	1146
66	ZUSAMMEN	1809404	3710322	3632965	3776603	9138932	37127	33399	34851	41228
DARUNTER: MIT TEILWEISER WOHNHEIMNUTZUNG										
67		793	8832	8581	10354	15187	3492	3474	3524	3676
68	WOHNHEIME	1350	19126	18697	20912	27309	16188	15981	17797	19116
69	SONSTIGE GEBAEUDE MIT WOHNRAUM	56174	90869	89112	96782	236276	7049	6821	7253	8335
DARUNTER: MIT WOHNHEIMNUTZUNG										
70		206	1794	1770	2347	2959	2046	2012	2223	2330
71	BEWOHNTE UNTERKUFENFTE	2913	X	X	X	X	6135	4148	5374	7672
72	INSGESAMT	1869841	3820317	3740774	3894297	9402517	66499	60349	65275	76351

1) OHNE WOHNGBÄUDE NUR MIT 1 ODER 2 FREIZEITWOHNEINHEITEN. - 2) EINSCHL. DER LEERSTEHENDEN WOHNUNGEN BZW. SONSTIGEN WOHNEINHEITEN.
3) OHNE FREIZEITWOHNUNGEN/SONSTIGE FREIZEITWOHNEINHEITEN UND OHNE WOHNEINHEITEN AUSLAENDISCHER STREITKRAEFTE UND AEHNLICHER
PERSONENGRUPPEN. - 4) MIT MITTELN DES SOZIALEN WOHNUNGSBAUS GEFOERDERT (1. FOERDERUNGSWEG). - 5) OHNE WOHNHEIME (WOHNGBÄUDE MIT
VOLLSTAENDIGER WOHNHEIMNUTZUNG). - 6) EINSCHL. WOHNGBÄUDE, DIE NUR SONSTIGE WOHNEINHEITEN ENTHALTEN.

WOHNUNGSZÄHLUNG 1987

WOHNUNGEN UND SONSTIGE WOHN-EINHEITEN NACH BELEGUNG, GEBÄUDEART UND BAUJAHR

BADEN-WÜRTTEMBERG

LEERSTEHENDE GEBÄUDE			LEERSTEHENDE WOHN-EINHEITEN			WOHN- GEBÄUDE NUR MIT 1 ODER 2 FREIZEIT- WOHN-EIN- HEITEN	FREIZEIT- WOHN-EINHEITEN		WOHNUNGEN				LFD. NR.
INSGESAMT	DARIN		INSGESAMT	DARIN			WOHN- NUNGEN	SONSTIGE WOHN-EIN- HEITEN	ÖFFENTLICH GEFÖRDERT 4)		NICHT ÖFFENTLICH GEFÖRDERT 4)		
	WOHN- NUNGEN	SONSTIGE WOHN-EIN- HEITEN		WOHN- NUNGEN	SONSTIGE WOHN-EIN- HEITEN				ZUSAMMEN	DARUNTER IN TEIL- GEFÖR- DERTEN GEBÄUDEN	ZUSAMMEN	DARUNTER IN TEIL- GEFÖR- DERTEN GEBÄUDEN	
10	11	12	13	14	15	16	17	18	19	20	21	22	
9926	10172	303	14861	14322	539	1834	3288	379	4809	1242	445886	1803	56
1956	2029	127	4935	4698	237	285	908	148	2490	618	221107	1154	57
3856	4008	126	8589	8290	299	713	1767	261	7086	1221	412027	1790	58
1729	1896	80	6807	6588	219	658	1753	195	110289	9943	407455	14401	59
980	1039	86	4158	3991	167	618	1822	188	70416	7974	302776	11862	60
942	1008	57	4982	4836	146	830	3041	372	87487	10870	388698	18152	61
659	703	21	4940	4764	176	1072	5823	550	57844	9535	398685	31387	62
662	713	23	3487	3412	75	1483	5688	518	43464	7335	293688	23463	63
875	920	80	3539	3405	134	1342	5477	672	34633	5115	274687	12758	64
855	933	77	4060	3948	111	513	2429	240	20250	2616	158444	5832	65
22440	23421	980	60358	58255	2103	9348	31996	3523	438768	56469	3303453	122602	66
-	-	-	179	163	16	-	71	2	1409	182	7423	799	67
2	24	9	669	453	216	X	X	X	6569	582	12581	863	68
2359	2422	72	3621	3390	231	X	558	68	2089	323	91202	784	69
2	20	7	81	42	39	X	2	2	189	8	1625	46	70
X	X	X	107	X	107	X	X	1880	X	X	X	X	71
24801	25867	1061	64755	62098	2657	9348	32554	5471	447426	57374	3407236	124249	72

2 BEWOHNTE UND LEERSTEHENDE GEBÄUDE UND BEWOHNTE UNTERKUNFTE SOWIE

BAYERN

LFD. NR.		GEGENSTAND DER NACHWEISUNG	BEWOHNTE GEBÄUDE UND UNTERKUNFTE 1)									
			INSGESAMT	DARIN								
				WOH- NUNGEN 2)	DARUNTER BEWOHNTE WOHNUNGEN 3)			SONSTIGE WOHN- HEITEN 2)	DARUNTER BEWOHNTE SONSTIGE WOHN-EINHEITEN 3)			
					ANZAHL	BELEGT MIT			ANZAHL		BELEGT MIT	
						HAUS- HALTEN	PERSONEN				HAUS- HALTEN	PERSONEN
			1	2	3	4	5	6	7	8	9	
WOHNGBÄUDE 5) MIT 1 WOHNUNG VON ... BIS ... ERRICHTET												
01	BIS 1900		197827	197827	197648	204622	626469	2353	1895	1958	2758	
02	1901 - 1918		51626	51626	51578	53938	164599	567	464	481	706	
03	1919 - 1948		176783	176783	176590	185415	520910	1852	1535	1595	2068	
04	1949 - 1957		153017	153017	152651	159939	431923	1453	1188	1230	1694	
05	1958 - 1962		123426	123426	123309	128955	375529	1002	809	825	1114	
06	1963 - 1968		157770	157770	157553	163892	521609	1189	929	961	1298	
07	1969 - 1973		157170	157170	156927	162793	545134	1074	869	890	1165	
08	1974 - 1978		159400	159400	159126	163809	566163	692	521	538	721	
09	1979 - 1983		159733	159733	158936	164112	555954	651	448	467	593	
10	1984 UND SPÄTER		84751	84751	84339	86519	273328	324	222	237	324	
11	ZUSAMMEN		1421503	1421503	1418657	1473994	4581618	11157	8880	9182	12441	
WOHNGBÄUDE 5) MIT 2 WOHNUNGEN VON ... BIS ... ERRICHTET												
12	BIS 1900		50551	101102	97706	100583	241586	831	676	693	796	
13	1901 - 1918		18592	37184	36073	37204	87499	308	260	266	299	
14	1919 - 1948		63804	127608	124394	127676	287951	531	437	466	554	
15	1949 - 1957		66278	132556	129734	132547	301741	508	407	419	491	
16	1958 - 1962		54568	109136	106738	108903	256116	407	315	322	367	
17	1963 - 1968		61216	122432	119311	121574	303260	532	456	486	542	
18	1969 - 1973		50373	100746	97875	99793	263001	511	409	419	479	
19	1974 - 1978		40395	80790	77868	79163	212052	239	168	175	209	
20	1979 - 1983		37248	74496	70858	72058	186427	210	143	147	159	
21	1984 UND SPÄTER		18290	36580	34615	35138	85657	145	122	125	133	
22	ZUSAMMEN		461315	922630	895172	914639	2225290	4222	3393	3518	4029	
WOHNGBÄUDE 5) MIT 3 - 6 WOHNUNGEN VON ... BIS ... ERRICHTET												
23	BIS 1900		24832	93806	88592	92654	186396	1199	999	1026	1103	
24	1901 - 1918		13578	53366	50902	53274	109165	438	379	389	449	
25	1919 - 1948		28433	113718	109665	113151	219383	599	514	540	605	
26	1949 - 1957		32960	145423	138857	142319	274678	752	651	749	786	
27	1958 - 1962		20574	86842	84537	86480	183407	573	429	445	478	
28	1963 - 1968		23921	99442	96403	98441	219864	919	768	778	806	
29	1969 - 1973		22788	90595	86680	88419	199730	708	494	499	520	
30	1974 - 1978		12147	46837	43874	44752	102453	411	268	269	316	
31	1979 - 1983		10039	40914	37954	38942	86199	247	134	150	179	
32	1984 UND SPÄTER		6847	29427	26540	27142	55352	129	92	92	100	
33	ZUSAMMEN		196119	800370	764004	785574	1636627	5975	4728	4937	5342	
WOHNGBÄUDE 5) MIT 7 -12 WOHNUNGEN VON ... BIS ... ERRICHTET												
34	BIS 1900		5059	44138	42184	45057	83085	498	461	470	501	
35	1901 - 1918		5319	46994	45170	47665	91700	199	181	217	239	
36	1919 - 1948		7495	63944	62244	64268	117872	278	258	259	286	
37	1949 - 1957		13373	119894	117079	119694	209270	341	298	313	336	
38	1958 - 1962		8864	80398	79025	80617	160609	661	627	627	647	
39	1963 - 1968		10351	91769	89641	91493	198057	491	416	421	431	
40	1969 - 1973		8746	78753	74984	76313	158576	440	371	373	384	
41	1974 - 1978		4117	37187	34448	35129	74615	401	270	324	340	
42	1979 - 1983		5159	46802	42975	44059	95232	243	95	96	103	
43	1984 UND SPÄTER		3986	35936	32686	33381	65915	35	11	12	12	
44	ZUSAMMEN		72469	645815	620436	637676	1254931	3587	2988	3112	3279	
WOHNGBÄUDE 5) MIT 13 UND MEHR WOHNUNGEN VON ... BIS ... ERRICHTET												
45	BIS 1900		1421	25155	24073	25991	43603	623	590	591	608	
46	1901 - 1918		1394	24349	23583	25399	43718	283	267	269	278	
47	1919 - 1948		928	16404	15963	16965	28032	364	352	352	377	
48	1949 - 1957		3493	67075	64651	66540	104579	836	758	759	770	
49	1958 - 1962		3106	70790	69008	70967	113051	804	754	756	762	
50	1963 - 1968		3926	103542	100294	102003	179340	1515	1419	1426	1447	
51	1969 - 1973		5557	155060	146308	148686	267014	1151	972	1059	1076	
52	1974 - 1978		2602	73939	69085	70121	123855	506	374	374	378	
53	1979 - 1983		1984	41387	38098	39173	73278	221	98	98	101	
54	1984 UND SPÄTER		1599	34141	30752	31367	50866	203	193	193	224	
55	ZUSAMMEN		26010	611842	581795	597212	1027336	6506	5777	5877	6021	

1) OHNE WOHNGBÄUDE NUR MIT 1 ODER 2 FREIZEITWOHN-EINHEITEN. - 2) EINSCHL. DER LEERSTEHENDEN WOHNUNGEN BZW. SONSTIGEN WOHN-EINHEITEN.
3) OHNE FREIZEITWOHNUNGEN/SONSTIGE FREIZEITWOHN-EINHEITEN UND OHNE WOHN-EINHEITEN AUSLÄNDISCHER STREITKRAEFTE UND ÄHNLICHER
PERSONENGRUPPEN. - 4) MIT MITTELN DES SOZIALEN WOHNUNGSBAUS GEFÖRDERT (1. FÖRDERUNGSWEG). - 5) OHNE WOHNHEIME (WOHNGBÄUDE MIT
VOLLSTÄNDIGER WOHNHEIMNUTZUNG). - 6) EINSCHL. WOHNGBÄUDE, DIE NUR SONSTIGE WOHN-EINHEITEN ENTHALTEN.

BAYERN														LFD. NR.
LEERSTEHENDE GEBÄUDE			LEERSTEHENDE WOHN-EINHEITEN			WOHN- GEBÄUDE NUR MIT 1 ODER 2 FREIZEIT- WOHN-EIN- HEITEN	FREIZEIT- WOHN-EINHEITEN		WOHNUNGEN					
INSGESAMT	DARIN		INSGESAMT	DARIN			WOHN- NUNGEN	SONSTIGE WOHN-EIN- HEITEN	ÖFFENTLICH GEFÖRDERT 4)		NICHT ÖFFENTLICH GEFÖRDERT 4)			
	WOHN- NUNGEN	SONSTIGE WOHN-EIN- HEITEN		ZUSAMMEN	DARUNTER IN TEIL- GEFÖR- DERTEN GEBÄUDEN				ZUSAMMEN	DARUNTER IN TEIL- GEFÖR- DERTEN GEBÄUDEN				
10	11	12	13	14	15	16	17	18	19	20	21	22		
14413	14413	8	14603	14429	174	3361	3394	302	712	4	214889	-	01	
3392	3392	3	3448	3397	51	631	639	57	212	1	55437	-	02	
7618	7618	3	7764	7629	135	2157	2175	185	1294	7	185264	-	03	
3363	3363	1	3481	3372	109	1370	1377	165	11776	31	145974	1	04	
1904	1904	2	1986	1914	72	1076	1085	120	11966	31	114440	3	05	
1878	1878	1	1980	1882	98	1319	1327	162	16646	35	144321	2	06	
1600	1600	-	1649	1607	42	2344	2355	165	13165	19	147949	-	07	
1360	1360	1	1422	1365	57	2404	2421	117	15537	27	147627	-	08	
1636	1636	-	1674	1638	36	1972	1987	165	16417	22	146924	-	09	
2114	2114	-	2150	2118	32	937	942	69	9513	7	78289	-	10	
39278	39278	19	40157	39351	806	17571	17702	1507	97298	184	1381114	6	11	
188	376	4	2389	2359	30	148	1558	129	558	300	101216	300	12	
71	142	-	850	843	7	28	400	41	185	113	37197	113	13	
148	296	1	2256	2245	11	80	1216	84	1101	531	126963	531	14	
113	226	-	1929	1912	17	57	1008	84	13211	2235	119685	2229	15	
67	134	4	1650	1609	41	36	736	55	11785	1963	97557	1961	16	
53	106	-	1955	1946	9	56	997	67	11871	2139	110779	2131	17	
50	100	-	1545	1538	7	90	1139	93	6712	1574	94314	1568	18	
45	90	-	1278	1269	9	108	1426	61	6568	1690	74528	1688	19	
68	136	-	1234	1230	4	98	2080	62	6544	1822	68284	1826	20	
72	144	-	868	863	5	50	1053	18	2821	887	34003	887	21	
875	1750	9	15954	15814	140	751	11613	694	61356	13254	864526	13234	22	
85	310	1	3624	3580	44	X	1519	157	645	126	93471	258	23	
38	142	2	1846	1837	9	X	588	51	512	100	52996	187	24	
54	207	-	2822	2792	30	X	1031	53	3595	331	110330	504	25	
39	180	-	2735	2695	40	X	883	61	62751	2402	82852	2598	26	
9	35	-	1444	1349	95	X	685	48	27697	1534	59180	1916	27	
17	70	6	1573	1533	40	X	1046	117	24207	1651	75305	2483	28	
7	24	-	1315	1292	23	X	1652	189	8629	1009	81990	1669	29	
2	6	-	756	750	6	X	1568	137	4831	763	42012	1186	30	
7	26	-	744	743	1	X	1698	111	5070	632	35870	1318	31	
26	120	-	1271	1270	1	X	1176	36	3325	547	26222	1201	32	
284	1120	9	18130	17841	289	X	11846	960	141262	9095	660228	13320	33	
16	143	-	1678	1663	15	X	325	22	571	94	43710	197	34	
8	69	-	1435	1431	4	X	270	14	953	230	46110	424	35	
2	17	-	1126	1123	3	X	259	17	6015	504	57946	645	36	
7	78	-	2012	2006	6	X	378	36	71861	3319	48111	3254	37	
4	35	-	1007	987	20	X	360	14	42764	2499	37669	2438	38	
3	29	5	1223	1190	33	X	770	47	42323	2909	49475	4056	39	
2	16	-	1206	1204	2	X	2194	67	17494	1511	61275	3818	40	
-	-	-	589	585	4	X	1947	127	10453	1025	26734	2600	41	
1	10	-	1036	1034	2	X	2095	146	10853	808	35959	2940	42	
42	377	-	2077	2077	-	X	1103	23	8383	591	27930	2321	43	
85	774	5	13389	13300	89	X	9701	513	211670	13490	434919	22693	44	
4	66	-	804	791	13	X	310	20	688	205	24533	382	45	
1	21	-	599	595	4	X	157	12	551	176	23819	398	46	
-	-	-	336	330	6	X	82	6	2173	197	14231	329	47	
-	-	-	1155	1090	65	X	624	13	23946	2027	43129	3634	48	
1	20	-	1170	1135	35	X	606	14	18841	1507	51969	1931	49	
2	40	-	1942	1874	68	X	1218	27	35223	3132	68359	6478	50	
3	83	-	3283	3263	20	X	4828	159	30246	2538	124897	13973	51	
-	-	-	1610	1610	-	X	2978	132	19732	1982	54207	9779	52	
-	-	-	849	849	-	X	1919	123	8838	836	32549	3547	53	
8	180	-	2192	2191	1	X	878	9	6060	418	28261	2037	54	
19	410	-	13940	13728	212	X	13600	515	146298	13018	465954	47488	55	

2 BEWOHNTE UND LEERSTEHENDE GEBÄUDE UND BEWOHNTE UNTERKUFENFTE SOWIE

BAYERN

LFD. NR.	GEGENSTAND DER NACHWEISUNG	BEWOHNTE GEBAAUDE UND UNTERKUFNFTE 1)								
		INSGESAMT	DARIN							
			WOH- NUNGEN 2)	DARUNTER BEWOHNTE WOHNUNGEN 3)			SONSTIGE WOHN- HEITEN 2)	DARUNTER BEWOHNTE SONSTIGE WOHNHEINHEITEN 3)		
				ANZAHL	BELEGT MIT			ANZAHL	BELEGT MIT	
					HAUS- HALTEN	PERSONEN			HAUS- HALTEN	PERSONEN
		1	2	3	4	5	6	7	8	9
	WOHNGBEAAUDE 5) 6) ZUSAMMEN VON ... BIS ... ERRICHTET									
56	BIS 1900	279838	462028	450203	468907	1181139	6075	5062	5192	6399
57	1901 - 1918	90556	213519	207306	217480	496681	1982	1692	1775	2158
58	1919 - 1948	277552	498457	488856	507475	1174148	4088	3454	3581	4341
59	1949 - 1957	269175	617965	602972	621039	1322191	4392	3620	3800	4456
60	1958 - 1962	210568	470592	462617	475922	1088712	3790	3211	3264	3685
61	1963 - 1968	257212	574955	563202	577403	1422130	4918	4223	4349	4816
62	1969 - 1973	244676	582324	562774	576004	1433455	4192	3363	3497	3899
63	1974 - 1978	218697	398153	384381	392974	1079138	2587	1810	1910	2242
64	1979 - 1983	214212	363332	348821	358344	997090	1848	1088	1129	1351
65	1984 UND SPAETER	115514	220835	208932	213547	531118	958	711	734	908
66	ZUSAMMEN	2178000	4402160	4280064	4409095	10725802	34830	28234	29231	34255
67	DARUNTER: MIT TEILWEISER WOHNHEIMNUTZUNG	1088	15587	14504	15987	23355	4063	3855	3969	4093
68	WOHNHEIME	674	21078	20031	20978	24685	14635	14055	15403	16290
69	SONSTIGE GEBAAUDE MIT WOHNRAUM DARUNTER:	62055	99218	95947	103548	251819	5333	4940	5178	6093
70	MIT WOHNHEIMNUTZUNG	212	2200	2014	2336	3087	1570	1484	1505	1611
71	BEWOHNTE UNTERKUFNFTE	6148	X	X	X	X	8285	4038	4832	8324
72	INSGESAMT	2246877	4522456	4396042	4533621	11002306	63083	51267	54644	64962

1) OHNE WOHNGBÄUDE NUR MIT 1 ODER 2 FREIZEITWOHNHEINHEITEN. - 2) EINSCHL. DER LEERSTEHENDEN WOHNUNGEN BZW. SONSTIGEN WOHNHEINHEITEN.
3) OHNE FREIZEITWOHNUNGEN/SONSTIGE FREIZEITWOHNHEINHEITEN UND OHNE WOHNHEINHEITEN AUSLÄNDISCHER STREITKRAFTE UND ÄHNLICHER
PERSONENGRUPPEN. - 4) MIT MITTELN DES SOZIALEN WOHNUNGSBAUS GEFÖRDERT (1. FÖRDERUNGSWEG). - 5) OHNE WOHNHEIME (WOHNGBÄUDE MIT
VOLLSTÄNDIGER WOHNHEIMNUTZUNG). - 6) EINSCHL. WOHNGBÄUDE, DIE NUR SONSTIGE WOHNHEINHEITEN ENTHALTEN.

WOHNUNGSZÄHLUNG 1987

WOHNUNGEN UND SONSTIGE WOHN-EINHEITEN NACH BELEGUNG, GEBÄUDEART UND BAUJAHR

BAYERN														LFD. NR.
LEERSTEHENDE GEBÄUDE			LEERSTEHENDE WOHN-EINHEITEN			WOHN- GEBÄUDE NUR MIT 1 ODER 2 FREIZEIT- WOHN-EIN- HEITEN	FREIZEIT- WOHN-EINHEITEN		WOHNUNGEN					
INSGESAMT	DARIN		INSGESAMT	DARIN			WOHN- NUNGEN	SONSTIGE WOHN-EIN- HEITEN	ÖFFENTLICH GEFÖRDERT 4)		NICHT ÖFFENTLICH GEFÖRDERT 4)			
	WOHN- NUNGEN	SONSTIGE WOHN-EIN- HEITEN		ZUSAMMEN	DARUNTER IN TEIL- GEFÖR- DERTEN GEBÄUDEN				ZUSAMMEN	DARUNTER IN TEIL- GEFÖR- DERTEN GEBÄUDEN				
10	11	12	13	14	15	16	17	18	19	20	21	22		
14797	15308	269	23433	22822	611	3888	7106	1041	3174	729	477819	1137	56	
3554	3766	150	8348	8103	245	770	2054	298	2413	620	215559	1122	57	
7871	8138	119	14473	14119	354	2501	4763	641	14178	1570	494734	2009	58	
3546	3847	70	11393	11075	318	1548	4270	497	183545	10014	439751	11716	59	
2005	2128	46	7349	6994	355	1179	3472	328	113053	7534	360815	8249	60	
1977	2123	62	8740	8425	315	1442	5358	493	130270	9866	448239	15150	61	
1673	1823	28	9045	8904	141	2534	12168	784	76246	6651	510425	21028	62	
1413	1456	14	5729	5579	150	2601	10340	688	57121	5487	345108	15253	63	
1723	1808	23	5573	5494	79	2143	9779	707	47722	4120	319586	9631	64	
2270	2935	20	8591	8519	72	1044	5152	213	30102	2450	194705	6446	65	
40829	43332	801	102674	100034	2640	19650	64462	5690	657824	49041	3806741	91741	66	
2	11	4	969	781	188	-	256	24	3112	457	12486	845	67	
1	11	-	1638	1058	580	X	X	X	7713	331	13376	1218	68	
4039	4218	77	6378	6103	275	X	1083	194	2726	445	100710	447	69	
-	-	-	239	159	80	X	23	6	307	163	1893	42	70	
X	X	X	355	X	355	X	X	3892	X	X	X	X	71	
44869	47561	878	111045	107195	3850	19650	65545	9776	668263	49817	3920827	93406	72	

2. BEWOHNTE UND LEERSTEHENDE GEBÄUDE UND BEWOHNTE UNTERKUFENDE SOWIE

SAARLAND

LFD. NR.		GEGENSTAND DER NACHWEISUNG	BEWOHNTE GEBÄUDE UND UNTERKUNFTE 1)								
			INSGESAMT	DARIN							
				WOH- NUNGEN 2)	DARUNTER BEWOHNTE WOHNUNGEN 3)		SONSTIGE WOHNEIN- HEITEN 2)	DARUNTER BEWOHNTE SONSTIGE WOHNEINHEITEN 3)			
					ANZAHL	BELEGT MIT		ANZAHL	BELEGT MIT		
						HAUS- HALTEN			PERSONEN	HAUS- HALTEN	PERSONEN
			1	2	3	4	5	6	7	8	9
WOHNGBÄUDE 5) MIT 1 WOHNUNG VON ... BIS ... ERRICHTET											
01	BIS 1900	22308	22308	22306	23021	59550	121	115	117	182	
02	1901 - 1918	13166	13166	13158	13709	37163	95	89	92	119	
03	1919 - 1948	29494	29494	29476	30645	83721	170	169	172	231	
04	1949 - 1957	26857	26857	26817	27928	74205	203	175	176	241	
05	1958 - 1962	13524	13524	13522	14157	40527	57	56	56	90	
06	1963 - 1968	16648	16648	16627	17271	54043	63	61	61	87	
07	1969 - 1973	12258	12258	12239	12600	41397	21	18	18	25	
08	1974 - 1978	13433	13433	13400	13744	45402	27	24	24	31	
09	1979 - 1983	11105	11105	11069	11374	36862	35	33	33	47	
10	1984 UND SPÄTER	5080	5080	5069	5178	15681	12	11	12	15	
11	ZUSAMMEN	163873	163873	163683	169627	488551	804	751	761	1068	
WOHNGBÄUDE 5) MIT 2 WOHNUNGEN VON ... BIS ... ERRICHTET											
12	BIS 1900	8513	17026	16834	17110	37974	50	49	49	54	
13	1901 - 1918	7187	14374	14203	14425	32191	30	28	28	33	
14	1919 - 1948	13700	27400	27096	27521	60478	55	48	49	59	
15	1949 - 1957	15005	30010	29740	30124	67604	42	41	41	48	
16	1958 - 1962	7844	15688	15526	15719	36487	25	25	25	36	
17	1963 - 1968	6849	13698	13579	13795	32787	26	24	24	25	
18	1969 - 1973	3682	7364	7279	7403	18281	8	8	8	10	
19	1974 - 1978	3484	6968	6864	6936	17388	6	6	6	10	
20	1979 - 1983	3280	6560	6429	6518	16179	7	7	8	10	
21	1984 UND SPÄTER	1483	2966	2888	2924	6960	3	3	3	4	
22	ZUSAMMEN	71027	142054	140438	142475	326329	252	239	241	289	
WOHNGBÄUDE 5) MIT 3 - 6 WOHNUNGEN VON ... BIS ... ERRICHTET											
23	BIS 1900	2321	8156	7945	8181	16781	18	17	17	19	
24	1901 - 1918	2586	9354	9095	9529	19735	22	22	22	25	
25	1919 - 1948	4043	14184	13887	14279	28853	33	33	33	38	
26	1949 - 1957	4196	16237	15843	16274	33947	39	36	36	44	
27	1958 - 1962	2316	8765	8634	8808	18757	102	102	102	103	
28	1963 - 1968	1642	5915	5829	5916	13000	14	14	14	14	
29	1969 - 1973	957	3514	3458	3531	7545	8	8	9	9	
30	1974 - 1978	714	2694	2642	2688	5858	5	5	5	6	
31	1979 - 1983	682	2631	2561	2613	5413	7	6	6	6	
32	1984 UND SPÄTER	314	1258	1196	1245	2499	1	1	1	2	
33	ZUSAMMEN	19771	72708	71090	73064	152388	249	244	245	266	
WOHNGBÄUDE 5) MIT 7 -12 WOHNUNGEN VON ... BIS ... ERRICHTET											
34	BIS 1900	139	1143	1111	1191	2229	11	11	11	11	
35	1901 - 1918	267	2217	2152	2361	4235	1	1	1	1	
36	1919 - 1948	335	2771	2718	2861	5371	3	3	3	3	
37	1949 - 1957	691	5756	5656	5809	10657	35	35	35	38	
38	1958 - 1962	409	3565	3515	3580	7008	31	31	31	31	
39	1963 - 1968	301	2780	2750	2803	6306	4	4	4	4	
40	1969 - 1973	240	2081	2045	2067	4228	71	69	69	112	
41	1974 - 1978	218	1975	1926	1966	3738	8	8	8	9	
42	1979 - 1983	254	2270	2180	2219	4024	1	1	1	1	
43	1984 UND SPÄTER	163	1389	1341	1357	2632	-	-	-	-	
44	ZUSAMMEN	3017	25947	25394	26214	50428	165	163	163	210	
WOHNGBÄUDE 5) MIT 13 UND MEHR WOHNUNGEN VON ... BIS ... ERRICHTET											
45	BIS 1900	14	220	218	225	355	-	-	-	-	
46	1901 - 1918	24	415	410	428	697	3	3	3	3	
47	1919 - 1948	31	795	755	772	1421	19	18	18	18	
48	1949 - 1957	47	1092	1073	1092	1682	2	2	2	2	
49	1958 - 1962	67	1688	1677	1700	2856	36	36	50	53	
50	1963 - 1968	164	5357	5137	5194	10049	114	114	114	120	
51	1969 - 1973	175	4898	4765	4900	7903	110	98	99	99	
52	1974 - 1978	142	4342	4164	4277	7093	1	1	1	1	
53	1979 - 1983	132	3096	2890	2930	4510	48	30	30	32	
54	1984 UND SPÄTER	61	1250	1191	1207	1958	5	5	5	5	
55	ZUSAMMEN	857	23153	22280	22725	38524	338	307	322	333	

1) OHNE WOHNGBÄUDE NUR MIT 1 ODER 2 FREIZEITWOHNEINHEITEN. - 2) EINSCHL. DER LEERSTEHENDEN WOHNUNGEN BZW. SONSTIGEN WOHNEINHEITEN.
 3) OHNE FREIZEITWOHNUNGEN/SONSTIGE FREIZEITWOHNEINHEITEN UND OHNE WOHNEINHEITEN AUSLÄNDISCHER STREITKRAFTE UND ÄHNLICHER
 PERSONENGRUPPEN. - 4) MIT MITTELN DES SOZIALEN WOHNUNGSBAUS GEFÖRDERT (1. FÖRDERUNGSWEG). - 5) OHNE WOHNHEIME (WOHNGBÄUDE MIT
 VOLLSTÄNDIGER WOHNHEIMNUTZUNG). - 6) EINSCHL. WOHNGBÄUDE, DIE NUR SONSTIGE WOHNEINHEITEN ENTHALTEN.

WOHNUNGSZÄHLUNG 1987

WOHNUNGEN UND SONSTIGE WOHN-EINHEITEN NACH BELEGUNG, GEBÄUDEART UND BAUJAHR

SAARLAND

LEERSTEHENDE GEBÄUDE			LEERSTEHENDE WOHN-EINHEITEN			WOHN- GEBÄUDE NUR MIT 1 ODER 2 FREIZEIT- WOHN-EIN- HEITEN	FREIZEIT- WOHN-EINHEITEN		WOHNUNGEN				LFD. NR.
INSGESAMT	DARIN		INSGESAMT	DARIN			WOHN- NUNGEN	SONSTIGE WOHN-EIN- HEITEN	ÖFFENTLICH GEFÖRDERT 4)		NICHT ÖFFENTLICH GEFÖRDERT 4)		
	WOHN- NUNGEN	SONSTIGE WOHN-EIN- HEITEN		WOHN- NUNGEN	SONSTIGE WOHN-EIN- HEITEN				ZUSAMMEN	DARUNTER IN TEIL- GEFÖR- DERTEN GEBÄUDEN	ZUSAMMEN	DARUNTER IN TEIL- GEFÖR- DERTEN GEBÄUDEN	
10	11	12	13	14	15	16	17	18	19	20	21	22	
777	777	-	781	777	4	22	22	2	254	1	22853	-	01
369	369	-	374	371	3	6	6	3	143	2	13398	-	02
595	595	-	596	595	1	17	17	-	354	2	29752	-	03
348	348	-	371	348	23	27	27	5	1999	2	25233	-	04
153	153	-	153	153	-	31	31	1	2066	2	11642	-	05
150	150	-	150	150	-	56	56	2	3605	9	13249	-	06
84	84	-	84	84	-	47	47	-	1756	-	10633	-	07
116	116	-	119	116	3	51	51	-	2107	1	11493	-	08
119	119	-	120	119	1	45	45	1	1473	2	9796	-	09
81	81	-	81	81	-	18	18	1	780	-	4399	-	10
2792	2792	-	2829	2794	35	320	320	15	14537	21	152448	-	11
22	44	-	212	212	-	1	23	1	210	78	16862	78	12
24	48	-	196	196	-	-	12	2	147	69	14275	69	13
38	76	-	343	342	1	1	30	6	304	134	27174	134	14
29	58	-	283	283	-	-	31	1	1859	385	28209	385	15
5	10	-	144	144	-	1	15	-	2627	439	13073	439	16
11	22	-	117	116	1	1	14	1	2743	597	10979	593	17
3	6	-	52	52	-	-	14	-	712	216	6658	216	18
6	12	-	62	62	-	1	17	-	865	227	6117	227	19
4	8	-	68	68	-	-	36	-	706	164	5862	164	20
5	10	-	55	55	-	1	20	-	316	82	2662	82	21
147	294	-	1532	1530	2	6	212	11	10489	2391	131871	2387	22
5	17	-	201	201	-	X	17	1	49	22	8124	36	23
7	21	-	262	262	-	X	14	-	54	17	9321	24	24
10	34	-	298	298	-	X	23	-	89	20	14129	34	25
5	19	-	281	280	1	X	31	2	1001	97	15255	164	26
4	14	-	122	122	-	X	14	-	1296	138	7483	199	27
2	7	-	70	70	-	X	9	-	628	119	5294	155	28
1	3	-	43	43	-	X	4	-	129	27	3388	58	29
1	3	-	37	37	-	X	8	-	164	19	2533	35	30
-	-	-	41	41	-	X	12	1	79	28	2552	48	31
1	4	-	47	47	-	X	9	-	52	12	1210	18	32
36	122	-	1402	1401	1	X	141	4	3541	499	69289	771	33
-	-	-	30	30	-	X	2	-	17	-	1126	-	34
1	9	-	69	69	-	X	5	-	2	2	2224	12	35
-	-	-	48	48	-	X	4	-	36	1	2795	7	36
-	-	-	88	88	-	X	11	-	490	52	5266	102	37
-	-	-	45	45	-	X	5	-	1106	29	2459	82	38
-	-	-	26	26	-	X	3	-	1224	24	1556	53	39
-	-	-	34	32	2	X	3	-	329	2	1752	16	40
-	-	-	41	41	-	X	5	-	233	13	1742	49	41
-	-	-	65	65	-	X	15	-	90	15	2180	51	42
-	-	-	39	39	-	X	3	-	152	8	1237	7	43
1	9	-	485	483	2	X	56	-	3679	146	22277	379	44
-	-	-	2	2	-	X	-	-	-	-	220	-	45
-	-	-	4	4	-	X	1	-	-	-	415	-	46
-	-	-	41	40	1	X	-	-	-	-	795	-	47
-	-	-	19	19	-	X	-	-	60	3	1032	11	48
-	-	-	10	10	-	X	1	-	374	3	1314	114	49
-	-	-	217	217	-	X	3	-	2442	133	2915	513	50
-	-	-	129	117	12	X	7	-	699	35	4199	152	51
-	-	-	137	137	-	X	39	-	524	61	3818	443	52
-	-	-	188	170	18	X	24	-	95	3	3001	42	53
-	-	-	42	42	-	X	7	-	59	18	1191	60	54
-	-	-	789	758	31	X	82	-	4253	256	18900	1335	55

2 BEWOHNTE UND LEERSTEHENDE GEBAEUDE UND BEWOHNTE UNTERKUEFNTE SOWIE

SAARLAND

LFD. NR.	GEGENSTAND DER NACHWEISUNG	BEWOHNTE GEBAEUDE UND UNTERKUEFNTE 1)								
		INSGESAMT	DARIN							
			WOH- NUNGEN 2)	DARUNTER BEWOHNTE WOHNUNGEN 3)			SONSTIGE WOHNEIN- HEITEN 2)	DARUNTER BEWOHNTE SONSTIGE WOHNEINHEITEN 3)		
				ANZAHL	BELEGT MIT			ANZAHL	BELEGT MIT	
					HAUS- HALTEN	PERSONEN			HAUS- HALTEN	PERSONEN
		1	2	3	4	5	6	7	8	9
WOHNGEBAEUDE 5) 6) ZUSAMMEN VON ... BIS ... ERRICHTET										
56	BIS 1900	33296	48853	48414	49728	116889	202	194	196	268
57	1901 - 1918	23231	39526	39018	40452	94021	153	143	146	181
58	1919 - 1948	47607	74644	73932	76078	179844	290	281	286	366
59	1949 - 1957	46798	79952	79129	81227	188095	327	295	296	379
60	1958 - 1962	24160	43230	42874	43964	105635	251	250	264	313
61	1963 - 1968	25605	44398	43922	44979	116185	223	219	219	255
62	1969 - 1973	17314	30115	29786	30501	79354	233	216	219	305
63	1974 - 1978	17991	29412	28996	29611	79479	47	44	44	57
64	1979 - 1983	15453	25662	25129	25654	66988	98	77	78	96
65	1984 UND SPAETER	7102	11943	11685	11911	29730	23	22	24	29
66	ZUSAMMEN	258557	427735	422885	434105	1056220	1847	1741	1772	2249
DARUNTER: MIT TEILWEISER WOHNHEIMNUTZUNG										
67		21	551	514	526	606	177	157	157	160
68	WOHNHEIME	10	356	355	355	394	411	389	389	389
69	SONSTIGE GEBAEUDE MIT WOHNRAUM	3677	5859	5739	5995	14066	127	126	126	171
DARUNTER:										
70	MIT WOHNHEIMNUTZUNG	3	36	36	36	43	-	-	-	-
71	BEWOHNTE UNTERKUEFNTE	453	X	X	X	X	483	191	197	501
72	INSGESAMT	262697	433950	428979	440455	1070680	2868	2447	2484	3310

1) OHNE WOHNGEBAEUE NUR MIT 1 ODER 2 FREIZEITWOHNEINHEITEN. - 2) EINSCHL. DER LEERSTEHENDEN WOHNUNGEN BZW. SONSTIGEN WOHNEINHEITEN.
3) OHNE FREIZEITWOHNUNGEN/SONSTIGE FREIZEITWOHNEINHEITEN UND OHNE WOHNEINHEITEN AUSLAENDISCHER STREITKRAEFTE UND AEHNLICHER
PERSONENGRUPPEN. - 4) MIT MITTELN DES SOZIALEN WOHNUNGSBAUS GEFOERDERT (1. FOERDERUNGSWEG). - 5) OHNE WOHNHEIME (WOHNGEBAEUE MIT
VOLLSTAENDIGER WOHNHEIMNUTZUNG). - 6) EINSCHL. WOHNGEBAEUE, DIE NUR SONSTIGE WOHNEINHEITEN ENTHALTEN.

WOHNUNGSZÄHLUNG 1987

WOHNUNGEN UND SONSTIGE WOHN-EINHEITEN NACH BELEGUNG, GEBÄUDEART UND BAUJAHR

SAARLAND

LEERSTEHENDE GEBÄUDE			LEERSTEHENDE WOHN-EINHEITEN			WOHN- GEBÄUDE NUR MIT 1 ODER 2 FREIZEIT- WOHN-EIN- HEITEN	FREIZEIT- WOHN-EINHEITEN		WOHNUNGEN				LFD. NR.
INSGESAMT	DARIN		INSGESAMT	DARIN			WOHN- NUNGEN	SONSTIGE WOHN-EIN- HEITEN	ÖFFENTLICH GEFÖRDERT 4)		NICHT ÖFFENTLICH GEFÖRDERT 4)		
	WOHN- NUNGEN	SONSTIGE WOHN-EIN- HEITEN		ZUSAMMEN	DARUNTER IN TEIL- GEFÖR- DERTEN GEBÄUDEN				ZUSAMMEN	DARUNTER IN TEIL- GEFÖR- DERTEN GEBÄUDEN			
10	11	12	13	14	15	16	17	18	19	20	21	22	
805	838	2	1228	1222	6	23	64	4	530	101	49185	114	56
401	447	-	905	902	3	6	38	5	346	90	39633	105	57
644	705	2	1328	1323	5	18	74	6	783	157	74585	175	58
383	425	2	1044	1018	26	28	100	9	5409	539	74995	662	59
162	177	-	474	474	-	33	66	2	7469	611	35971	834	60
163	179	-	580	579	1	57	85	3	10642	882	33993	1314	61
88	93	-	342	328	14	47	75	-	3625	280	26630	442	62
123	131	-	396	393	3	52	120	-	3893	321	25703	754	63
123	127	-	482	463	19	46	132	3	2443	212	23391	305	64
88	95	16	280	264	16	20	57	2	1359	120	10699	167	65
2980	3217	22	7059	6966	93	330	811	34	36495	3313	394785	4872	66
-	-	-	57	37	20	-	-	-	332	2	219	62	67
-	-	-	23	1	22	X	X	X	74	-	282	-	68
157	165	-	272	272	-	X	9	1	101	6	5923	11	69
-	-	-	-	-	-	X	-	-	-	-	36	-	70
X	X	X	8	X	8	X	X	284	X	X	X	X	71
3137	3382	22	7362	7239	123	330	820	319	36674	3319	400990	4883	72

2 BEWOHNTE UND LEERSTEHENDE GEBÄUDE UND BEWOHNTE UNTERKÜENFTE SOWIE

BERLIN (WEST)

LFD. NR.		GEGENSTAND DER NACHWEISUNG	BEWOHNTE GEBÄUDE UND UNTERKUNFTE 1)								
			INSGESAMT	DARIN							
				WOHN- NUNGEN 2)	DARUNTER BEWOHNTE WOHNUNGEN 3)			SONSTIGE WOHNHEIN- HEITEN 2)	DARUNTER BEWOHNTE SONSTIGE WOHNHEINHEITEN 3)		
					ANZAHL	BELEGT MIT			ANZAHL	BELEGT MIT	
						HAUS- HALTEN	PERSONEN			HAUS- HALTEN	PERSONEN
			1	2	3	4	5	6	7	8	9
WOHNGEBÄUDE 5) MIT 1 WOHNUNG											
VON ... BIS ... ERRICHTET											
01	BIS 1900		1037	1037	1028	1228	2883	9	5	5	6
02	1901 - 1918		1941	1941	1929	2223	5506	15	9	11	14
03	1919 - 1948		27757	27757	27706	29812	71986	88	48	56	82
04	1949 - 1957		5621	5621	5612	5968	13232	14	10	11	13
05	1958 - 1962		5739	5739	5736	6129	13904	7	3	3	3
06	1963 - 1968		7059	7059	7056	7400	18603	26	24	24	26
07	1969 - 1973		7270	7270	7265	7620	20827	12	11	12	16
08	1974 - 1978		6685	6685	6684	6990	20870	7	6	6	9
09	1979 - 1983		6573	6573	6558	6819	22583	10	8	8	14
10	1984 UND SPAETER		4289	4289	4288	4443	15911	12	5	5	14
11	ZUSAMMEN		73971	73971	73862	78632	206305	200	129	141	197
WOHNGEBÄUDE 5) MIT 2 WOHNUNGEN											
VON ... BIS ... ERRICHTET											
12	BIS 1900		813	1626	1571	1805	3640	7	6	7	8
13	1901 - 1918		1023	2046	1981	2211	4732	4	3	3	6
14	1919 - 1948		5420	10840	10478	11148	22443	10	7	7	7
15	1949 - 1957		763	1526	1480	1566	2999	5	4	5	5
16	1958 - 1962		957	1914	1847	1957	3919	5	3	3	3
17	1963 - 1968		1001	2002	1958	2073	4551	1	-	-	-
18	1969 - 1973		694	1388	1352	1417	3085	-	-	-	-
19	1974 - 1978		581	1162	1138	1203	2707	2	1	1	4
20	1979 - 1983		737	1474	1427	1480	3555	7	1	1	1
21	1984 UND SPAETER		838	1676	1630	1678	4078	3	3	3	4
22	ZUSAMMEN		12827	25654	24862	26538	55709	44	28	30	38
WOHNGEBÄUDE 5) MIT 3 - 6 WOHNUNGEN											
VON ... BIS ... ERRICHTET											
23	BIS 1900		2240	10018	9430	10454	19289	27	23	28	41
24	1901 - 1918		3346	15316	14696	16055	29128	24	17	21	24
25	1919 - 1948		8277	41921	41005	42220	72694	28	22	22	28
26	1949 - 1957		2153	11447	11227	11547	20195	21	19	21	26
27	1958 - 1962		1513	7752	7591	7806	14055	1	1	1	1
28	1963 - 1968		2017	10266	10093	10346	21099	6	2	3	3
29	1969 - 1973		1073	5221	5090	5225	10662	7	7	10	10
30	1974 - 1978		782	3828	3734	3851	8688	3	2	2	2
31	1979 - 1983		704	3282	3202	3361	8556	7	7	10	13
32	1984 UND SPAETER		530	2517	2415	2489	6307	-	-	-	-
33	ZUSAMMEN		22635	111568	108483	113354	210674	124	100	118	148
WOHNGEBÄUDE 5) MIT 7 -12 WOHNUNGEN											
VON ... BIS ... ERRICHTET											
34	BIS 1900		4288	40056	37843	41994	78418	41	28	34	38
35	1901 - 1918		8211	77708	74611	80671	143050	65	45	49	60
36	1919 - 1948		8777	77539	76078	78850	133384	40	34	38	44
37	1949 - 1957		5031	47224	46530	47872	79396	16	14	16	18
38	1958 - 1962		4287	40792	40146	41074	70764	24	19	19	20
39	1963 - 1968		2877	27125	26726	27401	53793	9	6	6	9
40	1969 - 1973		1284	12341	12050	12355	24136	12	9	9	9
41	1974 - 1978		1285	12311	12072	12431	27550	1	1	2	2
42	1979 - 1983		1044	10052	9853	10297	27452	2	2	2	2
43	1984 UND SPAETER		720	6913	6803	7053	17783	-	-	-	-
44	ZUSAMMEN		37804	352061	342712	359998	655726	210	158	175	202
WOHNGEBÄUDE 5) MIT 13 UND MEHR WOHNUNGEN											
VON ... BIS ... ERRICHTET											
45	BIS 1900		2546	49646	46655	50896	85756	39	34	38	41
46	1901 - 1918		6797	136482	131042	140614	228581	83	63	65	74
47	1919 - 1948		1007	18649	18091	19025	30285	19	18	18	18
48	1949 - 1957		2077	39484	38603	39686	59992	63	59	59	61
49	1958 - 1962		2466	51574	50448	51487	76245	116	110	110	118
50	1963 - 1968		2130	60468	59410	60804	106841	192	186	186	189
51	1969 - 1973		2036	66923	65651	66906	123911	53	52	52	52
52	1974 - 1978		1592	42678	41894	42802	82822	2	1	1	1
53	1979 - 1983		718	14926	14765	15249	35041	89	87	87	90
54	1984 UND SPAETER		540	10591	10441	10832	24593	2	1	1	1
55	ZUSAMMEN		21909	491421	477000	498301	854067	658	611	617	645

1) OHNE WOHNGBÄUDE NUR MIT 1 ODER 2 FREIZEITWOHNHEITEN. - 2) EINSCHL. DER LEERSTEHENDEN WOHNUNGEN BZW. SONSTIGEN WOHNHEITEN.
3) OHNE FREIZEITWOHNUNGEN/SONSTIGE FREIZEITWOHNHEITEN UND OHNE WOHNHEITEN AUSLAENDISCHER STREITKRAEFTE UND AEHNLICHER
PERSONENGRUPPEN. - 4) MIT MITTELN DES SOZIALEN WOHNUNGSBAUS GEFOEDERT (1. FOEDERUNGSWEG). - 5) OHNE WOHNHEIME (WOHNGBÄUDE MIT
VOLLSTAENDIGER WOHNHEIMNUTZUNG). - 6) EINSCHL. WOHNGBÄUDE, DIE NUR SONSTIGE WOHNHEITEN ENTHALTEN.

WOHNUNGEN UND SONSTIGE WOHN-EINHEITEN NACH BELEGUNG, GEBÄUDEART UND BAUJAHR

BERLIN (WEST)

LEERSTEHENDE GEBÄUDE			LEERSTEHENDE WOHN-EINHEITEN			WOHN- GEBÄUDE NUR MIT 1 ODER 2 FREIZEIT- WOHN-EIN- HEITEN	FREIZEIT- WOHN-EINHEITEN		WOHNUNGEN				LFD. NR.
INSGESAMT	DARIN		INSGESAMT	DARIN			WOHN- NUNGEN	SONSTIGE WOHN-EIN- HEITEN	ÖFFENTLICH GEFÖRDERT 4)		NICHT ÖFFENTLICH GEFÖRDERT 4)		
	WOHN- NUNGEN	SONSTIGE WOHN-EIN- HEITEN		ZUSAMMEN	DARUNTER IN TEIL- GEFÖR- DERTEN GEBÄUDEN				ZUSAMMEN	DARUNTER IN TEIL- GEFÖR- DERTEN GEBÄUDEN			
10	11	12	13	14	15	16	17	18	19	20	21	22	
85	85	-	89	86	3	3	3	1	15	-	1110	-	01
83	83	-	87	83	4	4	7	2	18	-	2010	-	02
587	587	-	608	587	21	129	136	18	181	1	28292	-	03
81	81	-	85	81	4	43	44	-	1218	1	4527	-	04
77	77	-	78	77	1	26	26	3	1579	-	4263	-	05
85	85	-	87	85	2	17	17	-	2740	-	4421	-	06
45	45	-	45	45	-	11	11	1	3094	1	4232	-	07
27	27	-	27	27	-	5	5	1	3352	-	3365	-	08
41	41	-	43	41	2	7	7	-	3757	-	2864	-	09
75	75	-	78	76	2	7	7	-	3414	-	957	-	10
1186	1186	-	1227	1188	39	252	263	26	19368	3	56041	-	11
17	34	-	74	74	-	-	13	1	24	6	1636	6	12
7	14	-	66	66	-	1	12	1	17	7	2045	7	13
44	88	-	341	341	-	3	103	3	166	86	10768	86	14
5	10	-	44	44	-	-	11	1	312	34	1224	34	15
4	8	-	58	57	1	1	19	1	688	58	1236	58	16
7	14	-	46	46	-	-	12	1	901	71	1115	71	17
1	2	-	29	29	-	1	10	-	447	59	945	59	18
1	2	-	19	19	-	-	7	1	418	56	746	56	19
-	-	-	35	35	-	-	11	-	696	70	778	70	20
1	2	-	30	30	-	-	17	-	1259	67	419	67	21
87	174	-	742	741	1	6	215	9	4928	514	20912	514	22
17	72	-	593	593	-	X	64	3	151	50	9939	84	23
15	64	-	606	604	2	X	63	5	203	44	15177	107	24
5	19	-	816	815	1	X	92	5	657	241	41283	444	25
2	8	-	199	199	-	X	26	2	8712	271	2743	293	26
1	4	-	142	142	-	X	20	-	5943	305	1813	254	27
-	-	-	137	137	-	X	28	4	7537	776	2729	623	28
1	6	-	113	113	-	X	16	-	2462	235	2765	369	29
-	-	-	70	70	-	X	20	1	2357	155	1471	226	30
-	-	-	53	53	-	X	12	-	1953	187	1329	184	31
2	8	-	83	83	-	X	7	-	1513	86	1012	83	32
43	181	-	2812	2809	3	X	348	20	31488	2350	80261	2667	33
41	386	-	2406	2406	-	X	189	13	1176	237	39266	716	34
15	145	-	2891	2890	1	X	332	19	1605	604	76248	1750	35
4	37	-	1311	1311	-	X	164	6	2349	694	75227	1595	36
2	20	-	631	631	-	X	79	2	39057	1435	8187	1398	37
1	12	-	591	590	1	X	65	4	37004	1430	3800	884	38
1	12	-	350	350	-	X	55	3	22901	1437	4236	1123	39
-	-	-	241	241	-	X	31	3	7337	539	5004	631	40
-	-	-	203	203	-	X	32	-	9446	482	2865	561	41
-	-	-	165	165	-	X	15	-	8258	192	1794	171	42
-	-	-	97	97	-	X	8	-	5183	167	1730	96	43
64	612	-	8886	8884	2	X	970	50	134316	7217	218357	8925	44
21	353	-	3046	3046	-	X	287	5	1312	397	48687	1326	45
11	207	-	4899	4899	-	X	713	20	2948	1429	133741	5148	46
4	60	-	521	521	-	X	82	1	1160	311	17549	977	47
-	-	-	755	755	-	X	109	4	31561	2195	7923	1698	48
1	32	-	926	926	-	X	143	6	44754	2196	6852	1400	49
1	18	-	957	955	2	X	107	4	50724	1536	9762	959	50
-	-	-	1058	1058	-	X	155	1	50887	1332	16036	1809	51
-	-	-	661	661	-	X	87	1	38914	1476	3764	934	52
-	-	-	119	118	1	X	22	1	13689	149	1237	68	53
1	18	-	152	152	-	X	10	1	8955	226	1654	205	54
39	688	-	13094	13091	3	X	1715	44	244901	11247	247205	14528	55

BERLIN (WEST)

LFD. NR.	GEGENSTAND DER NACHWEISUNG	BEWOHNTE GEBÄUDE UND UNTERKUNFTE 1)								
		INSGESAMT	DARIN							
			WOH- NUNGEN 2)	DARUNTER BEWOHNTE WOHNUNGEN 3)			SONSTIGE WOHN- HEITEN 2)	DARUNTER BEWOHNTE SONSTIGE WOHNHEINHEITEN 3)		
				ANZAHL	BELEGT MIT			ANZAHL	BELEGT MIT	
					HAUS- HALTEN	PERSONEN			HAUS- HALTEN	PERSONEN
		1	2	3	4	5	6	7	8	9
WOHN- GEBÄUDE 5) 6) ZUSAMMEN										
VON ... BIS ... ERRICHTET										
56	BIS 1900	10924	102383	96527	106377	189986	123	96	112	134
57	1901 - 1918	21318	233493	224259	241774	410997	191	137	149	178
58	1919 - 1948	51238	176706	173358	181055	330792	185	129	141	179
59	1949 - 1957	15645	105302	103452	106639	175814	119	106	112	123
60	1958 - 1962	14962	107771	105768	108453	178888	153	136	136	145
61	1963 - 1968	15084	106920	105243	108024	204887	234	218	219	227
62	1969 - 1973	12357	93143	91408	93523	182621	84	79	83	87
63	1974 - 1978	10925	66664	65522	67277	142637	15	11	12	18
64	1979 - 1983	9776	36307	35805	37206	97187	115	105	108	120
65	1984 UND SPÄTER	6917	25986	25577	26495	68672	17	9	9	19
66	ZUSAMMEN	169146	1054675	1026919	1076823	1982481	1236	1026	1081	1230
DARUNTER: MIT TEILWEISER WOHNHEIMNUTZUNG										
67		185	3214	3132	3465	5415	110	110	111	112
68	WOHNHEIME	312	15573	14734	14871	16112	1780	1770	1809	1956
69	SONSTIGE GEBÄUDE MIT WOHNRAUM	3505	10474	10180	11185	20217	326	259	263	299
DARUNTER: MIT WOHNHEIMNUTZUNG										
70		40	868	856	895	1161	193	193	194	217
71	BEWOHNTE UNTERKUNFTE	986	X	X	X	X	1337	1127	1171	1939
72	INSGESAMT	173949	1080722	1051833	1102879	2018810	4679	4182	4324	5424

1) OHNE WOHN- GEBÄUDE NUR MIT 1 ODER 2 FREIZEITWOHNHEITEN. - 2) EINSCHL. DER LEERSTEHENDEN WOHNUNGEN BZW. SONSTIGEN WOHNHEITEN.
3) OHNE FREIZEITWOHNUNGEN/SONSTIGE FREIZEITWOHNHEITEN UND OHNE WOHNHEITEN AUSLÄNDISCHER STREITKRAEFTE UND ÄHNLICHER
PERSONENGRUPPEN. - 4) MIT MITTELN DES SOZIALEN WOHNUNGSBAUS GEFÖRDERT (1. FÖRDERUNGSWEG). - 5) OHNE WOHNHEIME (WOHN- GEBÄUDE MIT
VOLLSTÄNDIGER WOHNHEIMNUTZUNG). - 6) EINSCHL. WOHN- GEBÄUDE, DIE NUR SONSTIGE WOHNHEITEN ENTHALTEN.

WOHNUNGSZÄHLUNG 1987

WOHNUNGEN UND SONSTIGE WOHN-EINHEITEN NACH BELEGUNG, GEBÄUDEART UND BAUJAHR

BERLIN (WEST)													LFD. NR.
LEERSTEHENDE GEBÄUDE			LEERSTEHENDE WOHN-EINHEITEN			WOHN- GEBÄUDE NUR MIT 1 ODER 2 FREIZEIT- WOHN-EIN- HEITEN	FREIZEIT- WOHN-EINHEITEN		WOHNUNGEN				
INSGESAMT	DARIN		INSGESAMT	DARIN			WOHN- NUNGEN	SONSTIGE WOHN-EIN- HEITEN	OEFFENTLICH GEFÖRDERT 4)		NICHT OEFFENTLICH GEFÖRDERT 4)		
	WOHN- NUNGEN	SONSTIGE WOHN-EIN- HEITEN		ZUSAMMEN	DARUNTER IN TEIL- GEFÖR- DERTEN GEBÄUDEN				ZUSAMMEN	DARUNTER IN TEIL- GEFÖR- DERTEN GEBÄUDEN			
10	11	12	13	14	15	16	17	18	19	20	21	22	
181	930	-	6208	6205	3	3	556	23	2678	690	100638	2132	56
131	513	-	8549	8542	7	6	1127	48	4791	2084	229221	7012	57
644	791	-	3597	3575	22	134	577	35	4513	1333	173119	3102	58
90	119	-	1714	1710	4	44	269	10	80860	3936	24604	3423	59
84	133	-	1795	1792	3	28	273	15	89968	3989	17964	2596	60
94	129	-	1577	1573	4	17	219	12	84803	3820	22263	2776	61
47	53	-	1486	1486	-	12	223	5	64227	2166	28982	2868	62
28	29	-	980	980	-	5	151	4	54487	2169	12211	1777	63
41	41	-	415	412	3	7	67	1	28353	598	8002	493	64
79	103	-	440	438	2	7	49	1	20324	546	5772	455	65
1419	2841	-	26761	26713	48	263	3511	154	435004	21331	622776	26634	66
-	-	-	65	65	-	-	16	-	794	147	2420	344	67
1	-	23	872	839	33	X	X	X	12380	543	3193	205	68
72	70	37	424	320	104	Y	40	-	2083	172	8461	159	69
1	-	8	18	10	8	X	2	-	460	-	408	-	70
X	X	X	51	X	51	X	X	159	X	X	X	X	71
1492	2911	60	28108	27872	236	263	3551	313	449467	22046	634430	26998	72

GEBÄUDE- UND WOHNUNGSZÄHLUNG 1987

3 BEWOHNTE GEBÄUDE MIT WOHNUNGEN UND SONSTIGEN WOHN-EINHEITEN NACH EIGENTUMER, GEBÄUDEART UND BAUJAHR

BUNDES- GEBIET

GEGENSTAND DER NACHWEISUNG	DAVON IM EIGENTUM (EINSCHL. KAUFANWARTSCHAFT, ERBBAURECHT)					
	GEBÄUDE/ WOHN-EIN- HEITEN INSGESAMT	EINER EINZEL- PERSON ODER EINES EHE- PAARES, EINER ERBENGEMEIN- SCHAFT ODER ÄHNLICHER PERSONEN- GEMEINSCHAFT	EINER GEMEIN- SCHAFT VON WOHNUNGS- EIGENTUMERN	EINES/EINER GEMEINNUTZ- WOHNUNGSUNTER- NEHMENS, WOHNUNGSBAU- GENOSSENSCHAFT ODER ORGANS DER STAATL. WOHNUNGS- POLITIK	EINES FREIEN WOHNUNGS- UNTER- NEHMENS	EINES SONSTIGEN EIGEN- TUMERS
	1	2	3	4	5	6
WOHN-GEBÄUDE 1) MIT 1 WOHNUNG VON ... BIS ... ERRICHTET						
BIS 1900	977 046	948 580	2 676	3 091	890	21 809
1901 - 1918	384 771	354 835	1 335	9 343	4 254	15 004
1919 - 1948	971 049	902 195	2 718	36 652	3 969	25 515
1949 - 1957	860 693	813 189	2 674	15 189	2 389	27 252
1958 - 1962	650 227	631 779	2 138	4 467	797	11 046
1963 - 1968	844 226	824 158	2 831	3 892	981	12 364
1969 - 1973	745 263	731 481	3 791	2 119	412	7 460
1974 - 1978	756 661	745 979	3 707	1 505	342	5 128
1979 - 1983	707 110	693 840	4 747	2 375	1 110	5 038
1984 UND SPÄTER	347 764	339 959	2 934	1 761	816	2 294
ZUSAMMEN	7 244 810	6 985 995	29 551	80 394	15 960	132 910
DAR. MIT ÖFFENTL. GEFÖRD. WOHNUNGEN 2)	749 625	713 487	3 802	22 340	2 561	7 435
SONSTIGE WOHN-EINHEITEN	50 387	44 700	536	1 280	225	3 646
WOHN-GEBÄUDE 1) MIT 2 WOHNUNGEN VON ... BIS ... ERRICHTET						
BIS 1900	305 781	293 637	2 281	1 635	473	7 755
1901 - 1918	187 428	171 807	1 727	5 750	1 469	6 675
1919 - 1948	379 458	350 131	3 492	14 453	1 776	9 606
1949 - 1957	386 468	363 072	4 091	10 667	1 474	7 144
1958 - 1962	272 666	262 004	3 488	3 037	638	3 499
1963 - 1968	292 745	283 321	4 028	1 556	565	3 275
1969 - 1973	219 444	213 100	3 700	606	248	1 790
1974 - 1978	177 472	172 479	3 256	397	206	1 134
1979 - 1983	185 528	179 984	3 929	474	194	947
1984 UND SPÄTER	89 282	85 446	2 828	358	184	466
ZUSAMMEN	2 496 272	2 374 981	32 820	38 953	7 227	42 291
DAR. MIT ÖFFENTL. GEFÖRD. WOHNUNGEN 2)	302 843	280 368	4 373	13 005	1 497	3 600
SONSTIGE WOHN-EINHEITEN	19 164	15 673	430	649	137	2 275
WOHN-GEBÄUDE 1) MIT 3 - 6 WOHNUNGEN GEBÄUDE VON ... BIS ... ERRICHTET						
BIS 1900	157 184	141 523	3 038	2 959	878	8 786
1901 - 1918	150 857	127 590	4 501	9 106	1 745	7 915
1919 - 1948	212 519	137 993	4 795	52 935	3 277	13 515
1949 - 1957	236 752	127 665	7 901	77 305	6 500	17 381
1958 - 1962	162 822	100 757	8 145	41 023	4 369	8 528
1963 - 1968	176 626	116 945	13 134	33 937	4 303	8 307
1969 - 1973	139 317	104 265	17 198	12 140	1 883	3 830
1974 - 1978	75 726	57 404	10 828	4 668	857	1 969
1979 - 1983	64 416	42 885	14 887	4 270	787	1 587
1984 UND SPÄTER	38 254	23 176	10 855	2 355	715	1 153
ZUSAMMEN	1 414 473	980 204	95 262	240 702	25 314	72 971
DAR. MIT ÖFFENTL. GEFÖRD. WOHNUNGEN 2)	299 152	110 737	17 099	147 273	9 316	14 727
WOHNUNGEN VON ... BIS ... ERRICHTET						
BIS 1900	589 853	527 041	12 087	12 464	3 631	34 630
1901 - 1918	583 676	488 989	18 568	37 547	7 017	31 555
1919 - 1948	834 060	494 782	19 303	248 731	14 843	56 391
1949 - 1957	1 031 552	493 352	36 526	388 443	31 956	81 235
1958 - 1962	720 308	403 700	39 059	215 350	21 692	40 507
1963 - 1968	772 807	462 891	64 548	183 127	22 275	39 966
1969 - 1973	586 797	409 866	83 710	65 345	9 908	17 968
1974 - 1978	308 260	218 838	51 034	24 908	4 417	9 063
1979 - 1983	266 853	164 071	69 604	22 124	3 894	7 160
1984 UND SPÄTER	162 328	90 495	50 862	12 176	3 534	5 261
ZUSAMMEN	5 856 494	3 754 075	445 301	1 210 215	123 167	323 736
SONSTIGE WOHN-EINHEITEN	28 258	19 217	1 437	2 057	391	5 156
WOHN-GEBÄUDE 1) MIT 7 UND MEHR WOHNUNGEN GEBÄUDE VON ... BIS ... ERRICHTET						
BIS 1900	33 099	26 643	1 388	1 761	572	2 735
1901 - 1918	58 169	46 106	3 703	4 284	897	3 179
1919 - 1948	57 109	23 458	2 357	24 150	2 258	4 886
1949 - 1957	118 770	49 510	6 090	48 973	5 366	8 831
1958 - 1962	78 160	35 561	6 919	27 068	3 233	5 379
1963 - 1968	87 704	32 219	12 141	32 590	3 946	6 808
1969 - 1973	84 021	32 004	23 210	20 489	3 002	5 316
1974 - 1978	46 756	15 395	13 910	11 884	2 285	3 282
1979 - 1983	37 448	11 356	14 794	7 640	1 526	2 132
1984 UND SPÄTER	24 479	6 833	9 762	4 653	1 339	1 892
ZUSAMMEN	625 715	279 085	94 274	183 492	24 424	44 440
DAR. MIT ÖFFENTL. GEFÖRD. WOHNUNGEN 2)	247 602	67 957	23 485	131 690	10 538	13 932

1) OHNE WOHNHEIME (WOHN-GEBÄUDE MIT VOLLSTÄNDIGER WOHNHEIMNUTZUNG), OHNE WOHN-GEBÄUDE NUR MIT 1 ODER 2 FREIZEITWOHN-EINHEITEN. -

GEBÄUDE- UND WOHNUNGSZÄHLUNG 1987

3 BEWOHNTE GEBÄUDE MIT WOHNUNGEN UND SONSTIGEN WOHN-EINHEITEN NACH EIGENTUEMER, GEBÄUDEART UND BAUJAHR

BUNDES GEBIET

GEGENSTAND DER NACHWEISUNG	GEBÄUDE/ WOHN-EIN- HEITEN INSGESAMT	DAVON IM EIGENTUM (EINSCHL. KAUFANWARTSCHAFT, ERBBAURECHT)				
		EINER EINZEL- PERSON ODER EINES EHE- PAARES, EINER ERBENGEMEIN- SCHAFT ODER ÄHNLICHER PERSONEN- GEMEINSCHAFT	EINER GEMEIN- SCHAFT VON WOHNUNGS- EIGENTUEMERN	EINES/EINER GEMEINNUTZ. WOHNUNGSUNTER- NEHMENS, WOHNUNGSBAUGE- NOSSENSCHAFT ODER ORGANS DER STAATL. WOHNUNGS- POLITIK	EINES FREIEN WOHNUNGS- UNTER- NEHMENS	EINES SONSTIGEN EIGEN- TUEMERS
	1	2	3	4	5	6
NOCH:						
WOHN-GEBÄUDE 1) MIT 7 UND MEHR WOHNUNGEN						
WOHNUNGEN VON ... BIS ... ERRICHTET						
BIS 1900	345 473	273 227	15 748	19 998	6 643	29 857
1901 - 1918	634 365	500 214	42 462	44 059	11 063	36 567
1919 - 1948	527 401	222 397	23 938	212 151	21 931	46 984
1949 - 1957	1 199 961	500 109	67 933	477 570	57 944	96 405
1958 - 1962	857 385	379 064	83 913	290 008	39 465	64 935
1963 - 1968	1 066 998	353 069	162 407	404 653	54 305	92 564
1969 - 1973	1 213 599	384 099	368 641	320 077	51 305	89 477
1974 - 1978	712 204	192 121	216 429	201 650	39 535	62 469
1979 - 1983	449 186	122 181	175 455	99 244	20 864	31 442
1984 UND SPÄTER	284 806	73 584	113 566	54 784	18 059	24 813
ZUSAMMEN	7 291 378	3 000 065	1 270 492	2 124 194	321 114	575 513
SONSTIGE WOHN-EINHEITEN	43 459	17 181	3 247	8 932	1 077	13 022
WOHN-GEBÄUDE 1) 3) INSGESAMT	11 785 848	10 623 773	252 109	543 707	73 015	293 244
GEBÄUDE	25 385 226	18 490 097	1 810 984	3 492 709	474 695	1 116 741
WOHNUNGEN	161 444	106 995	6 857	14 984	2 935	29 673
SONSTIGE WOHN-EINHEITEN						
WOHN-GEBÄUDE NUR MIT 1 ODER 2 FREIZEIT- WOHN-EINHEITEN						
GEBÄUDE	85 517	81 546	1 000	94	259	2 618
WOHNUNGEN	81 962	77 898	1 141	73	259	2 591
WOHN-HEIME						
GEBÄUDE	6 025	1 656	-	1 757	183	2 429
DAR. MIT ÖFFENTL. GEFÖRD. WOHNUNGEN 2)	2 204	271	-	1 113	47	773
WOHNUNGEN	152 179	25 211	-	62 063	5 531	59 374
SONSTIGE WOHN-EINHEITEN	74 291	6 204	-	24 504	1 975	41 608
SONSTIGE GEBÄUDE MIT WOHN-RAUM						
GEBÄUDE VON ... BIS ... ERRICHTET						
BIS 1900	90 028	74 621	444	554	151	14 258
1901 - 1918	31 898	22 931	199	431	99	8 238
1919 - 1948	40 651	29 457	250	635	143	10 166
1949 - 1957	35 747	23 381	270	671	175	11 260
1958 - 1962	21 945	13 675	203	402	116	7 549
1963 - 1968	22 439	13 425	251	347	160	8 256
1969 - 1973	18 448	11 313	371	289	138	6 337
1974 - 1978	14 202	8 935	440	217	114	4 496
1979 - 1983	14 207	9 653	723	157	108	3 566
1984 UND SPÄTER	7 769	5 130	541	104	93	1 901
ZUSAMMEN	297 334	212 521	3 692	3 807	1 297	76 017
DAR. MIT ÖFFENTL. GEFÖRD. WOHNUNGEN 2)	7 989	4 687	230	670	111	2 291
WOHNUNGEN VON ... BIS ... ERRICHTET						
BIS 1900	129 416	103 645	943	1 058	395	23 375
1901 - 1918	52 573	36 482	587	928	343	14 233
1919 - 1948	61 431	42 443	525	1 350	399	16 714
1949 - 1957	62 280	39 718	861	1 972	658	19 071
1958 - 1962	39 047	23 456	759	1 552	386	12 894
1963 - 1968	40 028	22 347	817	1 506	907	14 451
1969 - 1973	36 383	19 593	1 881	1 178	898	12 833
1974 - 1978	28 104	14 755	1 960	1 674	856	8 859
1979 - 1983	26 044	15 531	2 787	624	328	6 774
1984 UND SPÄTER	15 979	8 584	2 658	409	445	3 883
ZUSAMMEN	491 285	326 554	13 778	12 251	5 615	133 087
SONSTIGE WOHN-EINHEITEN	22 212	8 872	242	1 904	362	10 832
BEWOHNTE GEBÄUDE INSGESAMT	12 174 724	10 919 496	256 801	549 365	74 754	374 308
GEBÄUDE	1 610 033	1 177 987	49 000	316 116	24 072	42 858
DAR. MIT ÖFFENTL. GEFÖRD. WOHNUNGEN 2)	26 110 652	18 919 760	1 825 903	3 567 096	486 100	1 311 793
WOHNUNGEN	264 505	128 411	7 169	41 414	5 279	82 232
SONSTIGE WOHN-EINHEITEN						
DAR. GEBÄUDE MIT FREIZEITWOHN-EINHEITEN						
GEBÄUDE	178 756	153 703	15 943	3 039	1 099	4 972
WOHNUNGEN	744 429	414 390	222 753	49 394	20 352	37 540
DAR. FREIZEITWOHNUNGEN	225 690	163 820	51 595	3 099	1 576	5 600
SONSTIGE WOHN-EINHEITEN	29 248	18 880	3 385	3 318	362	3 303
DAR. SONSTIGE FREIZEITWOHN-EINHEITEN	20 156	15 856	3 178	416	103	603
AUSSERDEM:						
LEERSTEHENDE GEBÄUDE MIT WOHN-RAUM	154 654	137 355	1 100	2 628	1 286	12 285
BEWOHNTE UNTERKUNFT-E	35 795	31 974	436	122	29	3 234
INSGESAMT	12 365 173	11 088 825	258 337	552 115	76 069	389 827

2) MIT MITTELN DES SOZIALEN WOHNUNGSBAUS GEFÖRDERT (1. FÖRDERUNGSWEG). - 3) EINSCHL. WOHN-GEBÄUDE, DIE NUR SONSTIGE WOHN-EINHEITEN ENTHALTEN.

GEBÄUDE- UND WOHNUNGSZÄHLUNG 1987

3 BEWOHNTE GEBÄUDE MIT WOHNUNGEN UND SONSTIGEN WOHN-EINHEITEN NACH EIGENTUMER, GEBÄUDEART UND BAUJAHR

SCHLESWIG-HOLSTEIN

GEGENSTAND DER NACHWEISUNG	GEBÄUDE/ WOHN-EIN- HEITEN INSGESAMT	DAVON IM EIGENTUM (EINSCHL. KAUFANWARTSCHAFT, ERBBAURECHT)				
		EINER EINZEL- PERSON ODER EINES EHE- PAARES, EINER ERBENGEMEIN- SCHAFT ODER ÄHNLICHER PERSONEN- GEMEINSCHAFT	EINER GEMEIN- SCHAFT VON WOHNUNGS- EIGENTUMERN	EINES/EINER GEMEINNUTZ. WOHNUNGSUNTER- NEHMENS, WOHNUNGSBAUGE- NOSSENSCHAFT ODER ORGANS DER STAATL. WOHNUNGS- POLITIK	EINES FREIEN WOHNUNGS- UNTER- NEHMENS	EINES SONSTIGEN EIGEN- TUMERS
	1	2	3	4	5	6
WOHN-GEBÄUDE 1) MIT 1 WOHNUNG VON ... BIS ... ERRICHTET BIS 1900	42 921	41 767	142	139	15	858
1901 - 1918	24 366	23 540	76	188	20	542
1919 - 1948	53 417	49 858	153	990	858	1 558
1949 - 1957	53 530	50 989	219	1 077	325	920
1958 - 1962	41 557	40 500	133	222	35	707
1963 - 1968	52 302	51 056	233	243	49	721
1969 - 1973	43 622	42 796	231	123	28	444
1974 - 1978	46 040	45 357	278	84	6	315
1979 - 1983	42 751	41 858	326	136	85	346
1984 UND SPÄTER	20 280	19 955	130	55	39	101
ZUSAMMEN	420 826	407 676	1 921	3 257	1 460	6 512
DAR. MIT DEFFENTL. GEFOERD. WOHNUNGEN 2)	58 492	55 815	281	1 134	885	377
SONSTIGE WOHN-EINHEITEN	2 569	2 384	22	59	13	91
WOHN-GEBÄUDE 1) MIT 2 WOHNUNGEN VON ... BIS ... ERRICHTET BIS 1900	11 899	11 521	66	30	12	270
1901 - 1918	8 989	8 586	54	90	10	249
1919 - 1948	11 890	10 970	91	419	167	343
1949 - 1957	9 241	8 126	65	731	80	239
1958 - 1962	6 099	5 759	84	108	16	132
1963 - 1968	6 511	6 265	54	54	11	127
1969 - 1973	5 821	5 615	109	29	4	64
1974 - 1978	5 402	5 237	104	14	5	42
1979 - 1983	5 576	5 374	130	18	5	49
1984 UND SPÄTER	2 483	2 382	63	9	8	21
ZUSAMMEN	74 011	69 835	820	1 502	318	1 536
DAR. MIT DEFFENTL. GEFOERD. WOHNUNGEN 2)	8 509	7 409	103	675	168	154
SONSTIGE WOHN-EINHEITEN	708	559	17	15	-	117
WOHN-GEBÄUDE 1) MIT 3 - 6 WOHNUNGEN GEBÄUDE VON ... BIS ... ERRICHTET BIS 1900	6 569	6 065	111	92	32	269
1901 - 1918	6 644	6 005	142	203	17	277
1919 - 1948	6 572	4 136	124	1 674	267	371
1949 - 1957	6 394	2 306	217	3 244	288	339
1958 - 1962	5 581	2 366	332	2 083	365	435
1963 - 1968	5 972	2 784	555	1 909	230	494
1969 - 1973	4 102	2 198	838	777	105	184
1974 - 1978	2 737	1 649	475	441	48	124
1979 - 1983	2 308	1 377	575	240	45	71
1984 UND SPÄTER	1 244	793	265	114	28	44
ZUSAMMEN	48 123	29 679	3 634	10 777	1 425	2 608
DAR. MIT DEFFENTL. GEFOERD. WOHNUNGEN 2)	10 858	2 496	603	6 682	420	657
WOHNUNGEN VON ... BIS ... ERRICHTET BIS 1900	24 683	22 666	433	389	128	1 067
1901 - 1918	25 697	23 048	588	892	76	1 093
1919 - 1948	27 052	15 611	507	8 091	1 354	1 489
1949 - 1957	28 325	9 173	1 045	15 085	1 480	1 542
1958 - 1962	26 200	10 167	1 636	10 533	1 829	2 035
1963 - 1968	28 663	11 966	2 851	10 167	1 209	2 470
1969 - 1973	19 296	9 311	4 272	4 258	573	882
1974 - 1978	12 385	6 670	2 390	2 436	274	615
1979 - 1983	10 166	5 481	2 869	1 275	216	325
1984 UND SPÄTER	5 340	3 111	1 294	594	142	199
ZUSAMMEN	207 807	117 204	17 885	53 720	7 281	11 717
SONSTIGE WOHN-EINHEITEN	933	606	85	78	17	147
WOHN-GEBÄUDE 1) MIT 7 UND MEHR WOHNUNGEN GEBÄUDE VON ... BIS ... ERRICHTET BIS 1900	1 107	951	25	45	11	75
1901 - 1918	2 982	2 601	162	129	23	67
1919 - 1948	1 937	982	56	645	139	115
1949 - 1957	4 344	1 021	121	2 807	208	187
1958 - 1962	2 972	1 138	232	1 190	199	213
1963 - 1968	4 496	1 200	381	2 168	261	486
1969 - 1973	3 680	1 091	973	1 205	183	228
1974 - 1978	1 915	506	569	640	78	122
1979 - 1983	1 470	392	626	300	56	96
1984 UND SPÄTER	766	230	268	171	47	50
ZUSAMMEN	25 669	10 112	3 413	9 300	1 205	1 639
DAR. MIT DEFFENTL. GEFOERD. WOHNUNGEN 2)	9 893	1 700	705	6 626	359	503

FUSSNOTEN SIEHE SEITE 66 UND 67.

GEBÄUDE- UND WOHNUNGSZÄHLUNG 1987

3 BEWOHNTE GEBÄUDE MIT WOHNUNGEN UND SONSTIGEN WOHN-EINHEITEN NACH EIGENTUMER, GEBÄUDEART UND BAUJAHR

SCHLESWIG-HOLSTEIN

GEGENSTAND DER NACHWEISUNG	DAVON IM EIGENTUM (EINSCHL. KAUFANWARTSCHAFT, ERBBAURECHT)					
	GEBÄUDE/ WOHN-EIN- HEITEN INSGESAMT	EINER EINZEL- PERSON ODER EINES EHE- PAARES, EINER ERBENGEMEIN- SCHAFT ODER ÄHNLICHER PERSONEN- GEMEINSCHAFT	EINER GEMEIN- SCHAFT VON WOHNUNGS- EIGENTUMERN	EINES/EINER GEMEINNUTZ. WOHNUNGSUNTER- NEHMENS, WOHNUNGSBAU- GENOSSENSCHAFT ODER ORGANS DER STAATL. WOHNUNGS- POLITIK	EINES FREIEN WOHNUNGS- UNTER- NEHMENS	EINES SONSTIGEN EIGEN- TUMERS
	1	2	3	4	5	6
NOCH: WOHN-GEBÄUDE 1) MIT 7 UND MEHR WOHNUNGEN WOHNUNGEN VON ... BIS ... ERRICHTET						
BIS 1900	10 458	8 871	242	469	130	746
1901 - 1918	29 627	25 743	1 674	1 274	222	714
1919 - 1948	17 556	9 034	648	5 674	1 169	1 031
1949 - 1957	42 467	10 497	1 338	26 499	2 083	2 050
1958 - 1962	32 211	11 806	2 827	12 894	2 269	2 415
1963 - 1968	57 577	13 813	6 174	27 170	3 987	6 433
1969 - 1973	56 781	15 404	17 659	17 178	2 975	3 565
1974 - 1978	29 125	7 230	9 026	9 223	1 700	1 946
1979 - 1983	17 912	4 403	7 907	3 655	994	953
1984 UND SPÄTER	8 750	2 389	3 001	2 205	601	554
ZUSAMMEN	302 464	109 190	50 496	106 241	16 130	20 407
SONSTIGE WOHN-EINHEITEN	1 628	763	495	204	20	146
WOHN-GEBÄUDE 1) 3) INSGESAMT	569 109	517 714	9 793	24 865	4 416	12 321
GEBÄUDE	1 079 119	773 740	71 942	166 222	25 507	41 708
WOHNUNGEN	7 506	5 341	630	731	176	628
SONSTIGE WOHN-EINHEITEN						
WOHN-GEBÄUDE NUR MIT 1 ODER 2 FREIZEIT- WOHN-EINHEITEN						
GEBÄUDE	10 816	10 477	247	1	5	86
WOHNUNGEN	10 336	9 960	294	1	4	77
WOHN-HEIME						
GEBÄUDE	197	28	-	60	8	101
DAR. MIT ÖFFENTL. GEFÖRD. WOHNUNGEN 2)	96	4	-	47	1	44
WOHNUNGEN	4 304	493	-	1 996	138	1 677
SONSTIGE WOHN-EINHEITEN	2 954	202	-	561	229	1 962
SONSTIGE GEBÄUDE MIT WOHN-RAUM GEBÄUDE VON ... BIS ... ERRICHTET						
BIS 1900	6 240	5 595	27	27	10	581
1901 - 1918	2 883	2 453	9	19	2	400
1919 - 1948	2 810	2 375	14	25	5	391
1949 - 1957	1 591	1 149	7	20	7	408
1958 - 1962	1 123	784	10	23	6	300
1963 - 1968	1 127	710	14	23	9	371
1969 - 1973	859	521	19	13	3	303
1974 - 1978	688	429	22	10	4	223
1979 - 1983	725	483	55	7	10	170
1984 UND SPÄTER	381	233	48	5	3	92
ZUSAMMEN	18 427	14 732	225	172	59	3 239
DAR. MIT ÖFFENTL. GEFÖRD. WOHNUNGEN 2)	574	406	5	31	2	130
WOHNUNGEN VON ... BIS ... ERRICHTET						
BIS 1900	8 239	7 258	69	39	28	845
1901 - 1918	4 088	3 417	21	26	7	617
1919 - 1948	3 802	3 105	20	54	9	614
1949 - 1957	2 319	1 600	25	72	17	605
1958 - 1962	1 714	1 095	24	112	21	462
1963 - 1968	1 798	1 038	81	72	47	560
1969 - 1973	1 409	821	68	26	12	482
1974 - 1978	1 245	738	90	13	23	381
1979 - 1983	1 231	725	149	25	25	307
1984 UND SPÄTER	779	369	148	16	13	233
ZUSAMMEN	26 624	20 166	695	455	202	5 106
SONSTIGE WOHN-EINHEITEN	910	337	11	32	3	527
BEWOHNTE GEBÄUDE INSGESAMT	598 549	542 951	10 265	25 098	4 488	15 747
GEBÄUDE	88 518	67 920	1 701	15 196	1 835	1 866
DAR. MIT ÖFFENTL. GEFÖRD. WOHNUNGEN 2)	1 120 383	804 359	72 931	168 674	25 851	48 568
WOHNUNGEN	12 314	6 804	648	1 324	409	3 129
SONSTIGE WOHN-EINHEITEN						
DAR. GEBÄUDE MIT FREIZEITWOHN-EINHEITEN						
GEBÄUDE	17 037	14 933	1 542	264	59	239
WOHNUNGEN	58 225	31 669	20 044	3 685	908	1 919
DAR. FREIZEITWOHNUNGEN	27 605	17 852	9 255	201	60	237
SONSTIGE WOHN-EINHEITEN	3 399	2 509	549	161	12	168
DAR. SONSTIGE FREIZEITWOHN-EINHEITEN	3 152	2 387	535	95	10	125
AUSSERDEM: LEERSTEHENDE GEBÄUDE MIT WOHN-RAUM	7 885	7 052	32	286	47	468
BEWOHNTE UNTERKUNFT-E	4 066	3 725	98	4	3	236
INSGESAMT	610 500	553 728	10 395	25 388	4 538	16 451

GEBÄUDE- UND WOHNUNGSZÄHLUNG 1987

3 BEWOHNTE GEBÄUDE MIT WOHNUNGEN UND SONSTIGEN WOHN-EINHEITEN NACH EIGENTUMER, GEBÄUDEART UND BAUJAHR

HAMBURG

GEGENSTAND DER NACHWEISUNG	GEBÄUDE/ WOHN-EIN- HEITEN INSGESAMT	DAVON IM EIGENTUM (EINSCHL. KAUFANWARTSCHAFT, ERBBAURECHT)				
		EINER EINZEL- PERSON ODER EINES EHE- PAARES, EINER ERBENGEMEIN- SCHAFT ODER ÄHNLICHER PERSONEN- GEMEINSCHAFT	EINER GEMEIN- SCHAFT VON WOHNUNGS- EIGENTUMERN	EINES/EINER GEMEINNUTZ. WOHNUNGSUNTER- NEHMENS, WOHNUNGSBAUGE- NOSSENSCHAFT ODER ORGANS DER STAATL. WOHNUNGS- POLITIK	EINES FREIEN WOHNUNGS- UNTER- NEHMENS	EINES SONSTIGEN EIGEN- TUMERS
	1	2	3	4	5	6
WOHN-GEBÄUDE 1) MIT 1 WOHNUNG VON ... BIS ... ERRICHTET BIS 1900	4 283	3 996	28	57	8	194
1901 - 1918	5 170	4 360	41	324	5	440
1919 - 1948	26 063	23 039	149	2 307	98	470
1949 - 1957	20 981	16 694	161	2 769	225	1 132
1958 - 1962	16 851	14 208	176	2 055	27	385
1963 - 1968	11 414	10 741	70	430	22	151
1969 - 1973	5 975	5 629	68	175	13	90
1974 - 1978	6 957	6 647	146	100	8	56
1979 - 1983	7 801	7 457	192	76	9	67
1984 UND SPÄTER	5 004	4 579	106	279	14	26
ZUSAMMEN	110 499	97 350	1 137	8 572	429	3 011
DAR. MIT ÖFFENTL. GEFÖRD. WOHNUNGEN 2)	22 230	15 145	291	5 595	241	958
SONSTIGE WOHN-EINHEITEN	906	632	70	70	1	133
WOHN-GEBÄUDE 1) MIT 2 WOHNUNGEN VON ... BIS ... ERRICHTET BIS 1900	2 002	1 836	31	31	4	100
1901 - 1918	2 890	2 528	44	66	3	249
1919 - 1948	5 823	5 389	71	237	14	112
1949 - 1957	4 943	2 951	77	1 619	35	261
1958 - 1962	2 577	1 776	50	624	22	105
1963 - 1968	1 636	1 379	67	67	69	54
1969 - 1973	1 105	981	80	23	6	15
1974 - 1978	959	805	76	19	43	16
1979 - 1983	984	869	81	20	3	11
1984 UND SPÄTER	637	501	57	70	2	7
ZUSAMMEN	23 556	19 015	634	2 776	201	930
DAR. MIT ÖFFENTL. GEFÖRD. WOHNUNGEN 2)	4 974	2 342	121	2 110	143	258
SONSTIGE WOHN-EINHEITEN	129	107	6	5	-	11
WOHN-GEBÄUDE 1) MIT 3 - 6 WOHNUNGEN GEBÄUDE VON ... BIS ... ERRICHTET BIS 1900	2 822	2 345	78	185	27	187
1901 - 1918	3 483	2 728	131	183	30	411
1919 - 1948	4 140	2 595	113	958	141	333
1949 - 1957	4 541	2 090	214	1 600	182	455
1958 - 1962	5 553	2 292	379	2 219	220	443
1963 - 1968	4 875	1 782	605	2 101	155	232
1969 - 1973	2 265	981	659	504	30	91
1974 - 1978	1 351	566	414	295	30	46
1979 - 1983	1 018	389	402	169	20	38
1984 UND SPÄTER	531	215	131	154	12	19
ZUSAMMEN	30 579	15 983	3 126	8 368	847	2 255
DAR. MIT ÖFFENTL. GEFÖRD. WOHNUNGEN 2)	10 976	2 815	1 012	6 271	335	543
WOHNUNGEN VON ... BIS ... ERRICHTET BIS 1900	11 874	9 724	337	884	128	801
1901 - 1918	14 323	10 951	546	914	148	1 764
1919 - 1948	18 169	10 358	524	5 011	724	1 552
1949 - 1957	22 001	9 288	1 039	8 389	940	2 345
1958 - 1962	29 024	11 266	1 978	12 185	1 184	2 411
1963 - 1968	26 156	8 933	3 188	11 936	852	1 247
1969 - 1973	11 249	4 546	3 296	2 754	176	477
1974 - 1978	6 630	2 537	2 073	1 621	164	235
1979 - 1983	4 910	1 689	1 989	941	107	184
1984 UND SPÄTER	2 544	889	631	862	64	98
ZUSAMMEN	146 880	70 181	15 601	45 497	4 487	11 114
SONSTIGE WOHN-EINHEITEN	435	284	16	55	11	69
WOHN-GEBÄUDE 1) MIT 7 UND MEHR WOHNUNGEN GEBÄUDE VON ... BIS ... ERRICHTET BIS 1900	2 135	1 618	102	187	46	182
1901 - 1918	4 782	3 578	355	425	78	346
1919 - 1948	4 988	2 373	149	1 736	283	447
1949 - 1957	11 589	4 459	565	5 005	1 184	876
1958 - 1962	4 753	1 975	350	1 843	194	391
1963 - 1968	4 351	1 364	341	2 195	219	232
1969 - 1973	3 439	874	564	1 674	94	233
1974 - 1978	2 286	500	379	1 141	137	129
1979 - 1983	1 543	280	469	675	66	53
1984 UND SPÄTER	928	167	223	473	28	37
ZUSAMMEN	40 794	17 188	3 497	15 354	1 829	2 926
DAR. MIT ÖFFENTL. GEFÖRD. WOHNUNGEN 2)	18 389	4 320	1 227	12 264	755	823

FUSSNOTEN SIEHE SEITE 66 UND 67.

GEBÄUDE- UND WOHNUNGSZÄHLUNG 1987

3 BEWOHNTE GEBÄUDE MIT WOHNUNGEN UND SONSTIGEN WOHN-EINHEITEN NACH EIGENTUMER, GEBÄUDEART UND BAUJAHR

HAMBURG

GEGENSTAND DER NACHWEISUNG	DAVON IM EIGENTUM (EINSCHL. KAUFANWARTSCHAFT, ERBBAURECHT)					
	GEBÄUDE/ WOHN-EIN- HEITEN INSGESAMT	EINER EINZEL- PERSON ODER EINES EHE- PAARES, EINER ERBENGEMEIN- SCHAFT ODER ÄHNLICHER PERSONEN- GEMEINSCHAFT	EINER GEMEIN- SCHAFT VON WOHNUNGS- EIGENTUMERN	EINES/EINER GEMEINNUTZ. WOHNUNGSUNTER- NEHMENS, WOHNUNGSBAUGE- NOSSENSCHAFT ODER ORGANS DER STAATL. WOHNUNGS- POLITIK	EINES FREIEN WOHNUNGS- UNTER- NEHMENS	EINES SONSTIGEN EIGEN- TUMERS
	1	2	3	4	5	6
NOCH: WOHN-GEBÄUDE 1) MIT 7 UND MEHR WOHNUNGEN WOHNUNGEN VON ... BIS ... ERRICHTET						
BIS 1900	21 973	16 378	1 152	1 999	500	1 944
1901 - 1918	53 254	39 959	4 132	4 519	904	3 740
1919 - 1948	49 456	23 872	1 504	16 434	3 170	4 476
1949 - 1957	122 392	46 009	5 784	53 722	7 487	9 390
1958 - 1962	53 560	20 702	3 837	22 134	2 308	4 579
1963 - 1968	57 531	15 816	4 144	31 567	2 684	3 320
1969 - 1973	49 010	11 846	6 659	25 300	1 581	3 624
1974 - 1978	32 779	6 529	4 674	16 899	2 325	2 352
1979 - 1983	17 860	3 183	5 130	8 049	723	775
1984 UND SPÄTER	10 342	1 660	2 252	5 606	335	489
ZUSAMMEN	468 157	185 954	39 268	186 229	22 017	34 689
SONSTIGE WOHN-EINHEITEN	1 775	522	240	645	122	246
WOHN-GEBÄUDE 1) 3) INSGESAMT	205 693	149 769	8 397	35 079	3 311	9 137
GEBÄUDE	772 648	391 515	57 274	245 850	27 335	50 674
WOHNUNGEN	4 056	2 076	338	823	288	531
SONSTIGE WOHN-EINHEITEN						
WOHN-GEBÄUDE NUR MIT 1 ODER 2 FREIZEIT- WOHN-EINHEITEN:						
GEBÄUDE	130	115	4	4	1	6
WOHNUNGEN	124	111	4	3	1	5
WOHN-HEIME						
GEBÄUDE	501	177	-	191	20	113
DAR. MIT ÖFFENTL. GEFÖRD. WOHNUNGEN 2)	232	49	-	128	3	52
WOHNUNGEN	8 357	1 891	-	3 988	309	2 169
SONSTIGE WOHN-EINHEITEN	3 315	441	-	1 265	20	1 589
SONSTIGE GEBÄUDE MIT WOHN-RAUM GEBÄUDE VON ... BIS ... ERRICHTET						
BIS 1900	648	463	10	12	3	160
1901 - 1918	525	294	6	38	5	182
1919 - 1948	691	436	6	25	9	215
1949 - 1957	653	385	3	43	5	217
1958 - 1962	408	221	9	19	7	152
1963 - 1968	351	181	6	16	5	143
1969 - 1973	258	131	4	8	10	105
1974 - 1978	211	109	8	9	4	81
1979 - 1983	178	118	7	4	9	40
1984 UND SPÄTER	73	41	5	5	1	21
ZUSAMMEN	3 996	2 379	64	179	58	1 316
DAR. MIT ÖFFENTL. GEFÖRD. WOHNUNGEN 2)	176	83	15	47	3	28
WOHNUNGEN VON ... BIS ... ERRICHTET						
BIS 1900	1 274	852	22	23	7	370
1901 - 1918	1 139	549	20	119	14	437
1919 - 1948	1 180	715	14	40	41	370
1949 - 1957	1 481	822	22	186	32	419
1958 - 1962	764	390	25	72	25	252
1963 - 1968	875	380	19	206	53	217
1969 - 1973	701	234	31	42	14	380
1974 - 1978	465	255	22	48	17	123
1979 - 1983	582	181	40	8	38	315
1984 UND SPÄTER	144	54	6	21	2	61
ZUSAMMEN	8 605	4 432	221	765	243	2 944
SONSTIGE WOHN-EINHEITEN	477	192	1	58	16	210
BEWOHNTE GEBÄUDE INSGESAMT						
GEBÄUDE	210 320	152 440	8 465	35 453	3 390	10 572
DAR. MIT ÖFFENTL. GEFÖRD. WOHNUNGEN 2)	57 992	24 763	2 667	26 419	1 480	2 663
WOHNUNGEN	789 734	397 949	57 499	250 606	27 888	55 792
SONSTIGE WOHN-EINHEITEN	7 856	2 715	339	2 147	324	2 331
DAR. GEBÄUDE MIT FREIZEITWOHN-EINHEITEN						
GEBÄUDE	2 289	1 405	309	319	93	163
WOHNUNGEN	29 360	14 451	4 485	5 811	1 874	2 739
DAR. FREIZEITWOHNUNGEN	2 304	1 400	335	317	97	155
SONSTIGE WOHN-EINHEITEN	817	201	15	446	94	61
DAR. SONSTIGE FREIZEITWOHN-EINHEITEN	152	94	12	22	7	17
AUSSERDEM: LEERSTEHENDE GEBÄUDE MIT WOHN-RAUM	1 600	1 313	35	92	20	140
BEWOHNTE UNTERKUFTE	1 288	1 221	1	1	-	65
INSGESAMT	213 208	154 974	8 501	35 546	3 410	10 777

GEBÄUDE- UND WOHNUNGSZÄHLUNG 1987

3 BEWOHNTE GEBÄUDE MIT WOHNUNGEN UND SONSTIGEN WOHN-EINHEITEN NACH EIGENTUMER, GEBÄUDEART UND BAUJAHR

NIEDERSACHSEN

GEGENSTAND DER NACHWEISUNG	DAVON IM EIGENTUM (EINSCHL. KAUFANWARTSCHAFT, ERBBAURECHT)					
	GEBÄUDE/ WOHN-EIN- HEITEN INSGESAMT	EINER EINZEL- PERSON ODER EINES EHE- PAARES, EINER ERBENGEMEIN- SCHAFT ODER ÄHNLICHER PERSONEN- GEMEINSCHAFT	EINER GEMEIN- SCHAFT VON WOHNUNGS- EIGENTUMERN	EINES/EINER GEMEINNUETZ- WOHNUNGSUNTER- NEHMENS, WOHNUNGSBAUGE- NOSSENSCHAFT ODER ORGANS DER STAATL. WOHNUNGS- POLITIK	EINES FREIEN WOHNUNGS- UNTER- NEHMENS	EINES SONSTIGEN EIGEN- TUMERS
	1	2	3	4	5	6
WOHN-GEBÄUDE 1) MIT 1 WOHNUNG VON ... BIS ... ERRICHTET						
BIS 1900	116 441	113 439	346	130	90	2 436
1901 - 1918	53 903	52 378	189	186	88	1 062
1919 - 1948	130 739	124 214	404	2 496	278	3 347
1949 - 1957	122 891	117 445	411	1 056	83	3 896
1958 - 1962	105 068	102 475	335	470	82	1 706
1963 - 1968	140 889	136 806	526	1 048	185	2 324
1969 - 1973	123 886	121 029	624	919	97	1 217
1974 - 1978	119 020	116 910	446	484	48	1 132
1979 - 1983	108 302	105 961	684	630	127	900
1984 UND SPAETER	48 537	47 553	333	186	67	398
ZUSAMMEN	1 069 676	1 038 210	4 298	7 605	1 145	18 418
DAR. MIT DEFFENTL. GEFOERD. WOHNUNGEN 2)	106 936	101 419	496	3 533	70	1 418
SONSTIGE WOHN-EINHEITEN	7 036	6 573	44	103	28	288
WOHN-GEBÄUDE 1) MIT 2 WOHNUNGEN VON ... BIS ... ERRICHTET						
BIS 1900	43 819	42 499	208	106	36	970
1901 - 1918	24 487	23 701	141	117	36	492
1919 - 1948	43 252	40 656	254	1 331	66	945
1949 - 1957	42 174	40 006	260	913	68	927
1958 - 1962	32 962	31 889	217	358	77	421
1963 - 1968	35 798	34 683	308	328	59	420
1969 - 1973	25 268	24 626	276	106	32	228
1974 - 1978	18 729	18 284	240	40	16	149
1979 - 1983	18 409	17 919	297	55	26	112
1984 UND SPAETER	7 555	7 272	171	22	21	69
ZUSAMMEN	292 453	281 535	2 372	3 376	437	4 733
DAR. MIT DEFFENTL. GEFOERD. WOHNUNGEN 2)	30 181	28 380	265	1 134	77	325
SONSTIGE WOHN-EINHEITEN	2 192	1 841	48	21	8	274
WOHN-GEBÄUDE 1) MIT 3 - 6 WOHNUNGEN GEBÄUDE VON ... BIS ... ERRICHTET						
BIS 1900	21 222	19 821	299	185	73	844
1901 - 1918	14 543	13 230	381	385	59	488
1919 - 1948	23 911	14 287	428	7 739	320	1 137
1949 - 1957	20 533	10 852	605	7 236	663	1 177
1958 - 1962	16 182	8 766	683	5 220	633	880
1963 - 1968	19 098	10 549	1 353	5 555	681	960
1969 - 1973	13 814	9 131	1 960	1 895	321	507
1974 - 1978	7 100	5 085	1 085	623	71	236
1979 - 1983	6 173	4 209	1 313	390	70	191
1984 UND SPAETER	3 092	1 997	678	188	73	156
ZUSAMMEN	145 668	97 927	8 785	29 416	2 964	6 576
DAR. MIT DEFFENTL. GEFOERD. WOHNUNGEN 2)	25 416	6 614	1 045	15 424	942	1 391
WOHNUNGEN VON ... BIS ... ERRICHTET						
BIS 1900	78 195	72 624	1 208	798	280	3 285
1901 - 1918	54 818	49 230	1 608	1 784	241	1 955
1919 - 1948	95 675	51 749	1 766	35 874	1 473	4 813
1949 - 1957	91 140	42 445	2 861	37 166	3 372	5 296
1958 - 1962	72 452	35 051	3 286	27 059	2 912	4 144
1963 - 1968	87 926	42 884	6 868	29 951	3 516	4 707
1969 - 1973	61 433	37 187	10 056	10 054	1 696	2 440
1974 - 1978	29 897	19 853	5 431	3 155	355	1 103
1979 - 1983	26 285	16 674	6 418	1 944	351	898
1984 UND SPAETER	13 102	7 876	3 229	926	373	698
ZUSAMMEN	610 923	375 573	42 731	148 711	14 569	29 339
SONSTIGE WOHN-EINHEITEN	2 441	1 752	154	168	11	356
WOHN-GEBÄUDE 1) MIT 7 UND MEHR WOHNUNGEN GEBÄUDE VON ... BIS ... ERRICHTET						
BIS 1900	3 100	2 651	151	122	20	156
1901 - 1918	4 244	3 348	351	359	33	153
1919 - 1948	5 518	2 831	180	2 143	133	231
1949 - 1957	10 308	4 899	489	3 945	423	552
1958 - 1962	6 344	2 889	421	2 353	180	501
1963 - 1968	8 169	2 932	961	3 130	511	635
1969 - 1973	8 138	2 782	2 323	2 105	341	587
1974 - 1978	4 079	1 166	1 238	1 187	133	355
1979 - 1983	3 406	1 129	1 386	486	120	285
1984 UND SPAETER	1 620	444	576	254	79	267
ZUSAMMEN	54 926	25 071	8 076	16 084	1 973	3 722
DAR. MIT DEFFENTL. GEFOERD. WOHNUNGEN 2)	16 955	3 852	1 285	9 780	776	1 262

FUSSNOTEN SIEHE SEITE 66 UND 67.

GEBÄUDE- UND WOHNUNGSZÄHLUNG 1987

3 BEWOHNTE GEBÄUDE MIT WOHNUNGEN UND SONSTIGEN WOHN-EINHEITEN NACH EIGENTUMER, GEBÄUDEART UND BAUJAHR

NIEDERSACHSEN

GEGENSTAND DER NACHWEISUNG	DAVON IM EIGENTUM (EINSCHL. KAUFANWARTSCHAFT, ERBBAURECHT)					
	GEBÄUDE/ WOHN-EIN- HEITEN INSGESAMT	EINER EINZEL- PERSON ODER EINES EHE- PAARES, EINER ERBENGEMEIN- SCHAFT ODER ÄHNLICHER PERSONEN- GEMEINSCHAFT	EINER GEMEIN- SCHAFT VON WOHNUNGS- EIGENTUMERN	EINES/EINER GEMEINNUTZ- WOHNUNGSUNTER- NEHMENS, WOHNUNGSBAUE- NOSSENSCHAFT ODER ORGANS DER STAATL. WOHNUNGS- POLITIK	EINES FREIEN WOHNUNGS- UNTER- NEHMENS	EINES SONSTIGEN EIGEN- TUMERS
	1	2	3	4	5	6
NOCH:						
WOHN-GEBÄUDE 1) MIT 7 UND MEHR WOHNUNGEN						
WOHNUNGEN VON ... BIS ... ERRICHTET						
BIS 1900	28 907	24 469	1 521	1 174	252	1 491
1901 - 1918	40 749	31 843	3 633	3 283	460	1 530
1919 - 1948	50 376	26 293	1 872	18 632	1 204	2 375
1949 - 1957	101 627	50 167	5 130	36 252	4 134	5 944
1958 - 1962	63 324	28 819	4 596	22 477	1 989	5 443
1963 - 1968	87 026	30 143	10 917	32 865	5 127	7 874
1969 - 1973	103 024	30 895	30 999	27 922	4 314	8 894
1974 - 1978	59 803	14 907	17 758	17 694	2 606	6 838
1979 - 1983	38 536	11 536	15 452	6 119	1 748	3 681
1984 UND SPÄTER	18 039	4 789	6 290	2 852	918	3 190
ZUSAMMEN	591 411	253 861	98 168	169 370	22 752	47 260
SONSTIGE WOHN-EINHEITEN	3 878	1 371	270	606	95	1 536
WOHN-GEBÄUDE 1) 3) INSGESAMT						
GEBÄUDE	1 563 785	1 443 575	23 624	56 520	6 523	33 543
WOHNUNGEN	2 856 916	2 230 714	149 941	332 438	39 340	104 483
SONSTIGE WOHN-EINHEITEN	19 318	13 687	1 059	1 249	184	3 139
WOHN-GEBÄUDE NUR MIT 1 ODER 2 FREIZEIT- WOHN-EINHEITEN						
GEBÄUDE	16 543	16 039	182	4	53	265
WOHNUNGEN	15 502	14 965	199	3	55	280
WOHNHEIME						
GEBÄUDE	408	95	-	84	6	223
DAR. MIT ÖFFENTL. GEFÖRD. WOHNUNGEN 2)	100	10	-	49	-	41
WOHNUNGEN	7 492	1 540	-	2 324	119	3 509
SONSTIGE WOHN-EINHEITEN	4 600	662	-	699	29	3 210
SONSTIGE GEBÄUDE MIT WOHN-RAUM						
GEBÄUDE VON ... BIS ... ERRICHTET						
BIS 1900	14 241	12 531	53	56	12	1 589
1901 - 1918	5 822	4 804	23	28	6	961
1919 - 1948	7 469	6 080	26	52	9	1 302
1949 - 1957	5 172	3 710	29	82	9	1 342
1958 - 1962	3 385	2 395	24	38	8	920
1963 - 1968	3 015	1 994	17	25	12	967
1969 - 1973	2 310	1 494	31	28	18	739
1974 - 1978	1 723	1 158	44	28	6	487
1979 - 1983	1 685	1 202	66	19	11	387
1984 UND SPÄTER	870	593	46	9	12	210
ZUSAMMEN	45 692	35 961	359	365	103	8 904
DAR. MIT ÖFFENTL. GEFÖRD. WOHNUNGEN 2)	950	647	20	78	4	201
WOHNUNGEN VON ... BIS ... ERRICHTET						
BIS 1900	18 917	16 306	103	86	19	2 403
1901 - 1918	8 022	6 375	50	40	22	1 535
1919 - 1948	10 218	7 869	49	104	19	2 177
1949 - 1957	7 658	5 293	75	236	22	2 032
1958 - 1962	4 890	3 415	84	69	13	1 309
1963 - 1968	4 594	2 880	32	177	25	1 480
1969 - 1973	3 988	2 306	109	102	244	1 227
1974 - 1978	3 201	1 719	251	225	11	995
1979 - 1983	2 901	1 889	268	54	29	661
1984 UND SPÄTER	1 945	1 008	497	40	71	329
ZUSAMMEN	66 334	49 060	1 518	1 133	475	14 148
SONSTIGE WOHN-EINHEITEN	1 885	856	10	150	1	868
BEWOHNTE GEBÄUDE INSGESAMT						
GEBÄUDE	1 626 428	1 495 670	24 165	56 973	6 685	42 935
DAR. MIT ÖFFENTL. GEFÖRD. WOHNUNGEN 2)	180 625	141 001	3 112	30 002	1 869	4 641
WOHNUNGEN	2 946 244	2 296 279	151 658	335 898	39 989	122 420
SONSTIGE WOHN-EINHEITEN	27 427	16 780	1 091	2 099	216	7 241
DAR. GEBÄUDE MIT FREIZEITWOHN-EINHEITEN						
GEBÄUDE	26 816	24 278	1 616	298	118	506
WOHNUNGEN	72 939	48 394	17 426	3 428	913	2 778
DAR. FREIZEITWOHNUNGEN	34 876	26 699	6 953	275	281	668
SONSTIGE WOHN-EINHEITEN	4 102	3 210	387	183	14	308
DAR. SONSTIGE FREIZEITWOHN-EINHEITEN	3 507	2 946	372	84	13	92
AUSSERDEM:						
LEERSTEHENDE GEBÄUDE MIT WOHN-RAUM	14 525	13 100	96	220	96	1 013
BEWOHNTE UNTERKUNFTE	8 546	7 750	154	3	1	638
INSGESAMT	1 649 499	1 516 520	24 415	57 196	6 782	44 586

3 BEWOHNTE GEBÄUDE MIT WOHNUNGEN UND SONSTIGEN WOHN-EINHEITEN NACH EIGENTUEMER, GEBÄUDEART UND BAUJAHR

BREMEN

GEGENSTAND DER NACHWEISUNG	DAVON IM EIGENTUM (EINSCHL. KAUFANWARTSCHAFT, ERBBAURECHT)					
	GEBÄUDE/ WOHN-EIN- HEITEN INSGESAMT	EINER EINZEL- PERSON ODER EINES EHE- PAARES, EINER ERBENGEMEIN- SCHAFT ODER ÄHNLICHER PERSONEN- GEMEINSCHAFT	EINER GEMEIN- SCHAFT VON WOHNUNGS- EIGENTUEMERN	EINES/EINER GEMEINNUTZ. WOHNUNGSUNTER- NEHMENS, WOHNUNGSBAUGE- NOSSENSCHAFT ODER ORGANS DER STAATL. WOHNUNGS- POLITIK	EINES FREIEN WOHNUNGS- UNTER- NEHMENS	EINES SONSTIGEN EIGEN- TUEMERS
	1	2	3	4	5	6
WOHN-GEBÄUDE 1) MIT 1 WOHNUNG VON ... BIS ... ERRICHTET						
BIS 1900	4 735	4 606	34	34	1	60
1901 - 1918	4 988	4 831	27	52	2	76
1919 - 1948	15 818	15 290	60	308	7	153
1949 - 1957	9 851	9 500	49	214	6	82
1958 - 1962	7 360	7 248	27	45	1	39
1963 - 1968	7 884	7 661	27	165	3	28
1969 - 1973	5 004	4 850	48	20	3	83
1974 - 1978	5 567	5 455	44	18	7	43
1979 - 1983	5 166	5 028	49	47	8	34
1984 UND SPÄTER	2 433	2 337	42	25	3	26
ZUSAMMEN	68 806	66 806	407	928	41	624
DAR. MIT DEFFENTL. GEFOERD. WOHNUNGEN 2)	9 748	9 178	57	472	4	37
SONSTIGE WOHN-EINHEITEN	495	413	1	10	6	65
WOHN-GEBÄUDE 1) MIT 2 WOHNUNGEN VON ... BIS ... ERRICHTET						
BIS 1900	2 096	2 031	26	13	2	24
1901 - 1918	2 847	2 759	39	14	5	30
1919 - 1948	5 397	5 072	49	220	12	44
1949 - 1957	4 066	3 904	66	60	4	32
1958 - 1962	1 500	1 445	20	17	5	13
1963 - 1968	1 061	966	16	9	7	63
1969 - 1973	817	776	21	6	2	12
1974 - 1978	674	653	6	9	1	5
1979 - 1983	627	599	16	8	2	2
1984 UND SPÄTER	407	384	12	3	3	5
ZUSAMMEN	19 492	18 589	271	359	43	230
DAR. MIT DEFFENTL. GEFOERD. WOHNUNGEN 2)	2 493	2 303	39	91	4	56
SONSTIGE WOHN-EINHEITEN	83	79	-	3	-	1
WOHN-GEBÄUDE 1) MIT 3 - 6 WOHNUNGEN GEBÄUDE VON ... BIS ... ERRICHTET						
BIS 1900	1 660	1 546	58	17	7	32
1901 - 1918	2 293	2 133	80	42	9	29
1919 - 1948	3 120	2 257	91	695	27	50
1949 - 1957	5 645	3 907	357	1 020	65	296
1958 - 1962	2 646	1 400	224	777	38	207
1963 - 1968	2 057	969	264	665	49	110
1969 - 1973	1 187	664	219	206	35	63
1974 - 1978	836	548	112	112	20	44
1979 - 1983	643	419	102	82	22	18
1984 UND SPÄTER	465	370	34	32	11	18
ZUSAMMEN	20 552	14 213	1 541	3 648	283	867
DAR. MIT DEFFENTL. GEFOERD. WOHNUNGEN 2)	6 497	2 757	593	2 500	151	496
WOHNUNGEN VON ... BIS ... ERRICHTET						
BIS 1900	6 178	5 726	236	71	27	118
1901 - 1918	8 643	7 960	341	199	35	108
1919 - 1948	12 179	8 216	370	3 269	122	202
1949 - 1957	23 667	14 832	1 660	5 289	353	1 533
1958 - 1962	12 734	5 811	1 148	4 399	213	1 163
1963 - 1968	10 221	4 237	1 402	3 695	272	615
1969 - 1973	5 722	2 897	1 124	1 161	199	341
1974 - 1978	3 679	2 187	559	579	117	237
1979 - 1983	2 766	1 672	481	393	120	100
1984 UND SPÄTER	1 893	1 419	157	165	62	90
ZUSAMMEN	87 682	54 957	7 478	19 220	1 520	4 507
SONSTIGE WOHN-EINHEITEN	141	109	10	6	2	14
WOHN-GEBÄUDE 1) MIT 7 UND MEHR WOHNUNGEN GEBÄUDE VON ... BIS ... ERRICHTET						
BIS 1900	249	209	9	13	7	11
1901 - 1918	582	458	49	40	16	19
1919 - 1948	780	301	45	314	55	65
1949 - 1957	2 300	726	182	935	83	374
1958 - 1962	2 076	572	226	1 021	60	197
1963 - 1968	2 468	618	265	1 281	72	232
1969 - 1973	1 352	407	265	500	51	129
1974 - 1978	838	236	174	260	37	131
1979 - 1983	479	156	146	116	33	28
1984 UND SPÄTER	260	81	66	71	19	23
ZUSAMMEN	11 384	3 764	1 427	4 551	433	1 209
DAR. MIT DEFFENTL. GEFOERD. WOHNUNGEN 2)	6 746	1 107	661	3 866	199	913

FUSSNOTEN SIEHE SEITE 66 UND 67.

3 BEWOHNTE GEBÄUDE MIT WOHNUNGEN UND SONSTIGEN WOHN-EINHEITEN NACH EIGENTUMER, GEBÄUDEART UND BAUJAHR

BREMEN

GEGENSTAND DER NACHWEISUNG	DAVON IM EIGENTUM (EINSCHL. KAUFANWARTSCHAFT, ERBBAURECHT)					
	GEBÄUDE/ WOHN-EIN- HEITEN INSGESAMT	EINER EINZEL- PERSON ODER EINES EHE- PAARES, EINER ERBENGEMEIN- SCHAFT ODER ÄHNLICHER PERSONEN- GEMEINSCHAFT	EINER GEMEIN- SCHAFT VON WOHNUNGS- EIGENTUMERN	EINES/EINER GEMEINNUTZ. WOHNUNGSUNTER- NEHMENS, WOHNUNGSBAUE- NOSSENSCHAFT ODER ORGANS DER STAATL. WOHNUNGS- POLITIK	EINES FREIEN WOHNUNGS- UNTER- NEHMENS	EINES SONSTIGEN EIGEN- TUMERS
	1	2	3	4	5	6
NOCH:						
WOHN-GEBÄUDE 1) MIT 7 UND MEHR WOHNUNGEN						
WOHNUNGEN VON ... BIS ... ERRICHTET						
BIS 1900	2 409	2 034	83	130	64	98
1901 - 1918	5 496	4 347	468	328	172	181
1919 - 1948	6 982	2 618	415	2 786	487	676
1949 - 1957	22 151	7 032	1 662	9 333	789	3 335
1958 - 1962	22 577	5 852	2 158	11 960	638	1 969
1963 - 1968	26 569	6 359	2 538	14 620	619	2 433
1969 - 1973	17 334	4 576	3 197	6 973	522	2 066
1974 - 1978	11 630	2 555	2 447	4 223	326	2 079
1979 - 1983	5 334	1 621	1 625	1 459	305	324
1984 UND SPÄTER	2 705	791	728	783	194	212
ZUSAMMEN	123 191	37 785	15 322	52 595	4 116	13 373
SONSTIGE WOHN-EINHEITEN	190	90	11	45	32	12
WOHN-GEBÄUDE 1) 3) INSGESAMT						
GEBÄUDE	120 345	103 474	3 646	9 490	802	2 933
WOHNUNGEN	318 663	196 726	23 749	73 461	5 763	18 964
SONSTIGE WOHN-EINHEITEN	1 220	930	22	73	96	99
WOHN-GEBÄUDE NUR MIT 1 ODER 2 FREIZEIT- WOHN-EINHEITEN						
GEBÄUDE	26	25	-	-	-	1
WOHNUNGEN	26	25	-	-	-	1
WOHN-HEIME						
GEBÄUDE	161	61	-	66	6	28
DAR. MIT ÖFFENTL. GEFÖRD. WOHNUNGEN 2)	88	21	-	57	1	9
WOHNUNGEN	2 406	585	-	1 323	94	404
SONSTIGE WOHN-EINHEITEN	354	55	-	2	4	293
SONSTIGE GEBÄUDE MIT WOHN-RAUM						
GEBÄUDE VON ... BIS ... ERRICHTET						
BIS 1900	245	179	3	2	4	57
1901 - 1918	184	145	4	2	4	29
1919 - 1948	259	198	3	12	2	44
1949 - 1957	306	211	2	6	2	85
1958 - 1962	169	106	4	7	1	51
1963 - 1968	138	77	7	13	3	38
1969 - 1973	106	72	3	5	-	26
1974 - 1978	105	80	5	5	1	14
1979 - 1983	70	57	6	-	-	7
1984 UND SPÄTER	52	34	2	-	1	15
ZUSAMMEN	1 634	1 159	39	52	18	366
DAR. MIT ÖFFENTL. GEFÖRD. WOHNUNGEN 2)	86	54	5	17	2	8
WOHNUNGEN VON ... BIS ... ERRICHTET						
BIS 1900	471	314	8	2	13	134
1901 - 1918	345	283	14	3	8	37
1919 - 1948	455	360	4	22	2	67
1949 - 1957	620	397	2	40	34	147
1958 - 1962	425	284	20	39	1	81
1963 - 1968	337	189	20	56	5	67
1969 - 1973	400	225	31	21	-	123
1974 - 1978	176	127	8	21	1	19
1979 - 1983	124	84	26	-	-	14
1984 UND SPÄTER	91	52	4	-	2	33
ZUSAMMEN	3 444	2 315	137	204	66	722
SONSTIGE WOHN-EINHEITEN	40	31	-	1	-	8
BEWOHNTE GEBÄUDE INSGESAMT						
GEBÄUDE	122 166	104 719	3 685	9 608	826	3 328
DAR. MIT ÖFFENTL. GEFÖRD. WOHNUNGEN 2)	25 658	15 420	1 355	7 003	361	1 519
WOHNUNGEN	324 539	199 651	23 886	74 988	5 923	20 091
SONSTIGE WOHN-EINHEITEN	1 614	1 016	22	76	100	400
DAR. GEBÄUDE MIT FREIZEITWOHN-EINHEITEN						
GEBÄUDE	320	240	27	35	8	10
WOHNUNGEN	1 700	958	246	344	101	51
DAR. FREIZEITWOHNUNGEN	287	211	26	32	8	10
SONSTIGE WOHN-EINHEITEN	37	32	1	4	-	-
DAR. SONSTIGE FREIZEITWOHN-EINHEITEN	36	32	1	3	-	-
AUSSERDEM:						
LEERSTEHENDE GEBÄUDE MIT WOHN-RAUM	766	656	10	50	2	48
BEWOHNTE UNTERKUNFTE	181	167	-	-	-	14
INSGESAMT	123 113	105 542	3 695	9 658	828	3 390

GEBÄUDE- UND WOHNUNGSZÄHLUNG 1987

3 BEWOHNTE GEBÄUDE MIT WOHNUNGEN UND SONSTIGEN WOHN-EINHEITEN NACH EIGENTUMER, GEBÄUDEART UND BAUJAHR

NORDRHEIN-WESTFALEN

GEGENSTAND DER NACHWEISUNG	DAVON IM EIGENTUM (EINSCHL. KAUFANWARTSCHAFT, ERBBAURECHT)					
	GEBÄUDE/ WOHN-EIN- HEITEN INSGESAMT	EINER EINZEL- PERSON ODER EINES EHE- PAARES, EINER ERBENGEMEIN- SCHAFT ODER ÄHNLICHER PERSONEN- GEMEINSCHAFT	EINER GEMEIN- SCHAFT VON WOHNUNGS- EIGENTUMERN	EINES/EINER GEMEINNUTZ. WOHNUNGSUNTER- NEHMENS, WOHNUNGSBAUGE- NOSSENSCHAFT ODER ORGANS DER STAATL. WOHNUNGS- POLITIK	EINES FREIEN WOHNUNGS- UNTER- NEHMENS	EINES SONSTIGEN EIGEN- TUMERS
	1	2	3	4	5	6
WOHN-GEBÄUDE 1) MIT 1 WOHNUNG VON ... BIS ... ERRICHTET						
BIS 1900	168 039	161 271	488	1 572	393	4 315
1901 - 1918	104 016	85 717	401	6 217	3 838	7 843
1919 - 1948	227 484	200 112	588	15 834	2 187	8 763
1949 - 1957	219 566	197 029	593	7 471	1 257	13 216
1958 - 1962	145 326	139 453	459	999	419	3 996
1963 - 1968	193 432	187 792	563	926	287	3 864
1969 - 1973	167 075	163 417	875	418	146	2 219
1974 - 1978	167 345	164 386	1 090	376	106	1 387
1979 - 1983	155 452	151 296	1 475	772	355	1 554
1984 UND SPÄTER	76 029	73 472	732	878	272	675
ZUSAMMEN	1 623 764	1 523 945	7 264	35 463	9 260	47 832
DAR. MIT ÖFFENTL. GEFÖRD. WOHNUNGEN 2)	251 700	238 383	1 103	8 770	950	2 494
SONSTIGE WOHN-EINHEITEN	10 186	9 000	55	395	61	675
WOHN-GEBÄUDE 1) MIT 2 WOHNUNGEN VON ... BIS ... ERRICHTET						
BIS 1900	63 007	59 664	432	974	255	1 682
1901 - 1918	58 810	48 761	525	4 805	1 270	3 449
1919 - 1948	104 497	90 989	862	7 841	1 207	3 598
1949 - 1957	110 696	101 129	960	5 109	1 003	2 495
1958 - 1962	72 248	68 753	775	1 266	347	1 107
1963 - 1968	70 786	67 995	896	634	282	979
1969 - 1973	50 854	49 091	874	259	89	541
1974 - 1978	37 667	36 325	775	168	56	343
1979 - 1983	42 828	41 197	1 125	190	66	250
1984 UND SPÄTER	20 614	19 489	806	132	71	116
ZUSAMMEN	632 007	583 393	8 030	21 378	4 646	14 560
DAR. MIT ÖFFENTL. GEFÖRD. WOHNUNGEN 2)	122 355	112 308	1 384	6 330	956	1 377
SONSTIGE WOHN-EINHEITEN	4 560	3 900	71	270	29	290
WOHN-GEBÄUDE 1) MIT 3 - 6 WOHNUNGEN GEBÄUDE VON ... BIS ... ERRICHTET						
BIS 1900	42 815	38 533	644	1 368	453	1 817
1901 - 1918	64 637	52 672	1 465	6 102	1 363	3 035
1919 - 1948	75 591	48 531	1 399	19 980	1 237	4 444
1949 - 1957	97 425	48 809	2 441	36 477	3 750	5 948
1958 - 1962	63 234	37 928	2 421	17 836	2 167	2 882
1963 - 1968	60 128	38 617	3 401	13 256	2 134	2 720
1969 - 1973	45 324	33 077	4 802	5 201	948	1 296
1974 - 1978	23 522	17 516	3 372	1 598	380	656
1979 - 1983	21 201	13 623	5 024	1 814	313	427
1984 UND SPÄTER	11 356	6 805	3 055	946	207	343
ZUSAMMEN	505 233	336 111	28 024	104 578	12 952	23 568
DAR. MIT ÖFFENTL. GEFÖRD. WOHNUNGEN 2)	153 769	66 293	6 310	69 777	5 860	5 529
WOHNUNGEN VON ... BIS ... ERRICHTET						
BIS 1900	163 350	146 382	2 557	5 601	1 842	6 968
1901 - 1918	253 356	206 154	5 931	24 190	5 363	11 718
1919 - 1948	294 162	176 999	5 531	88 677	5 039	17 916
1949 - 1957	434 145	200 197	11 385	177 604	17 914	27 045
1958 - 1962	290 713	163 888	11 726	90 705	10 740	13 654
1963 - 1968	276 825	166 138	16 683	69 864	11 066	13 074
1969 - 1973	203 298	140 783	23 807	27 598	5 012	6 098
1974 - 1978	101 130	71 705	16 041	8 440	1 995	2 949
1979 - 1983	91 256	55 148	23 380	9 263	1 565	1 940
1984 UND SPÄTER	49 218	27 674	14 212	4 752	1 054	1 526
ZUSAMMEN	2 157 493	1 355 068	131 253	506 694	61 590	102 888
SONSTIGE WOHN-EINHEITEN	8 739	6 740	210	695	113	981
WOHN-GEBÄUDE 1) MIT 7 UND MEHR WOHNUNGEN GEBÄUDE VON ... BIS ... ERRICHTET						
BIS 1900	5 487	4 756	168	246	69	248
1901 - 1918	13 607	11 223	528	1 061	231	564
1919 - 1948	15 164	7 968	548	5 104	419	1 125
1949 - 1957	39 889	22 668	1 535	11 778	1 811	2 097
1958 - 1962	25 075	14 402	1 536	6 425	1 270	1 442
1963 - 1968	26 188	12 567	2 238	8 526	1 325	1 532
1969 - 1973	27 779	13 510	4 973	6 445	1 160	1 691
1974 - 1978	16 359	7 221	3 772	3 362	909	1 095
1979 - 1983	11 921	4 932	3 604	2 268	567	550
1984 UND SPÄTER	6 751	2 594	2 286	993	389	489
ZUSAMMEN	188 220	101 841	21 188	46 208	8 150	10 833
DAR. MIT ÖFFENTL. GEFÖRD. WOHNUNGEN 2)	88 098	37 256	6 475	35 925	4 258	4 184

FUSSNOTEN SIEHE SEITE 66 UND 67.

GEBÄUDE- UND WOHNUNGSZÄHLUNG 1987

3 BEWOHNTE GEBÄUDE MIT WOHNUNGEN UND SONSTIGEN WOHN-EINHEITEN NACH EIGENTUMER, GEBÄUDEART UND BAUJAHR

NORDRHEIN-WESTFALEN

GEGENSTAND DER NACHWEISUNG	DAVON IM EIGENTUM (EINSCHL. KAUFANWARTSCHAFT, ERBBAURECHT)					
	GEBÄUDE/ WOHN-EIN- HEITEN INSGESAMT	EINER EINZEL- PERSON ODER EINES EHE- PAARES, EINER ERBENGEMEIN- SCHAFT ODER ÄHNLICHER PERSONEN- GEMEINSCHAFT	EINER GEMEIN- SCHAFT VON WOHNUNGS- EIGENTUMERN	EINES/EINER GEMEINNUTZ. WOHNUNGSUNTER- NEHMENS, WOHNUNGSBAUGE- NOSSENSCHAFT ODER ORGANS DER STAATL. WOHNUNGS- POLITIK	EINES FREIEN WOHNUNGS- UNTER- NEHMENS	EINES SONSTIGEN EIGEN- TUMERS
	1	2	3	4	5	6
NOCH: WOHN-GEBÄUDE 1) MIT 7 UND MEHR WOHNUNGEN WOHNUNGEN VON ... BIS ... ERRICHTET BIS 1900	48 043	41 291	1 665	2 112	624	2 351
1901 - 1918	118 300	97 154	5 001	8 736	2 153	5 256
1919 - 1948	131 948	70 744	5 109	42 420	3 723	9 952
1949 - 1957	370 307	210 596	15 617	105 727	17 908	20 459
1958 - 1962	247 579	136 740	16 218	64 936	13 339	16 346
1963 - 1968	283 800	125 831	28 367	95 294	15 337	18 971
1969 - 1973	347 084	146 211	69 169	87 308	18 295	26 101
1974 - 1978	224 395	82 627	54 007	54 106	14 189	19 466
1979 - 1983	134 184	51 418	38 897	27 798	7 390	8 681
1984 UND SPÄTER	73 904	26 945	24 807	11 025	4 738	6 389
ZUSAMMEN	1 979 544	989 557	258 857	499 462	97 696	133 972
SONSTIGE WOHN-EINHEITEN	8 314	5 387	270	794	111	1 752
WOHN-GEBÄUDE 1) 3) INSGESAMT	2 949 873	2 545 716	64 519	207 658	35 043	96 937
GEBÄUDE	7 024 815	5 035 356	413 434	1 084 375	177 838	313 812
WOHNUNGEN	34 892	26 677	722	2 369	536	4 588
SONSTIGE WOHN-EINHEITEN						
WOHN-GEBÄUDE NUR MIT 1 ODER 2 FREIZEIT- WOHN-EINHEITEN	8 673	8 305	66	46	28	228
GEBÄUDE	8 467	8 100	78	36	27	226
WOHNUNGEN						
WOHN-HEIME	1 390	358	-	367	50	615
GEBÄUDE	555	86	-	208	23	238
DAR. MIT ÖFFENTL. GEFÖRD. WOHNUNGEN 2)	46 632	8 417	-	16 182	2 130	19 923
WOHNUNGEN	24 693	1 788	-	8 251	416	14 238
SONSTIGE WOHN-EINHEITEN						
SONSTIGE GEBÄUDE MIT WOHNRAUM GEBÄUDE VON ... BIS ... ERRICHTET BIS 1900	14 787	12 364	69	119	40	2 195
1901 - 1918	7 551	5 322	42	142	33	2 012
1919 - 1948	9 239	6 586	66	186	35	2 366
1949 - 1957	9 606	6 044	82	207	74	3 199
1958 - 1962	5 223	3 064	54	112	35	1 958
1963 - 1968	5 056	2 816	64	94	39	2 043
1969 - 1973	4 105	2 502	99	79	38	1 367
1974 - 1978	3 328	2 046	119	59	44	1 060
1979 - 1983	3 214	2 175	187	44	24	784
1984 UND SPÄTER	1 574	1 031	109	20	26	388
ZUSAMMEN	63 683	43 950	891	1 062	388	17 392
DAR. MIT ÖFFENTL. GEFÖRD. WOHNUNGEN 2)	2 994	1 777	94	215	53	855
WOHNUNGEN VON ... BIS ... ERRICHTET BIS 1900	21 787	17 740	139	219	115	3 574
1901 - 1918	13 094	9 095	115	342	89	3 453
1919 - 1948	14 896	10 190	139	429	112	4 026
1949 - 1957	17 942	11 108	241	648	283	5 652
1958 - 1962	9 945	5 865	217	329	109	3 425
1963 - 1968	9 934	5 188	206	452	139	3 949
1969 - 1973	9 012	5 011	467	515	191	2 828
1974 - 1978	7 410	3 878	430	661	286	2 155
1979 - 1983	6 521	3 898	684	302	99	1 538
1984 UND SPÄTER	3 431	1 901	397	74	113	946
ZUSAMMEN	113 972	73 874	3 035	3 971	1 536	31 556
SONSTIGE WOHN-EINHEITEN	3 969	1 336	24	459	85	2 065
BEWOHNTE GEBÄUDE INSGESAMT	3 023 619	2 598 329	65 476	209 133	35 509	115 172
GEBÄUDE	619 566	456 175	15 368	121 233	12 102	14 688
DAR. MIT ÖFFENTL. GEFÖRD. WOHNUNGEN 2)	7 193 886	5 125 747	416 547	1 104 544	181 531	365 517
WOHNUNGEN	64 008	30 237	748	11 090	1 039	20 894
SONSTIGE WOHN-EINHEITEN						
DAR. GEBÄUDE MIT FREIZEITWOHN-EINHEITEN	21 493	18 850	1 435	517	142	549
GEBÄUDE	85 405	54 590	18 964	5 386	2 280	4 185
WOHNUNGEN	23 334	19 081	3 078	483	139	553
DAR. FREIZEITWOHNUNGEN	2 409	1 914	103	76	10	306
SONSTIGE WOHN-EINHEITEN	1 655	1 490	64	50	8	43
DAR. SONSTIGE FREIZEITWOHN-EINHEITEN						
AUSSERDEM: LEERSTEHENDE GEBÄUDE MIT WOHNRAUM	28 900	23 598	289	1 041	585	3 387
BEWOHNTE UNTERKUNFTE	4 942	4 270	26	1	11	634
INSGESAMT	3 057 461	2 626 197	65 791	210 175	36 105	119 193

3 BEWOHNTE GEBÄUDE MIT WOHNUNGEN UND SONSTIGEN WOHN-EINHEITEN NACH EIGENTUMER, GEBÄUDEART UND BAUJAHR

HESSEN

GEGENSTAND DER NACHWEISUNG	DARIN IM EIGENTUM (EINSCHL. KAUFANWARTSCHAFT, ERBBAURECHT)					
	GEBÄUDE/ WOHN-EIN- HEITEN INSGESAMT	EINER EINZEL- PERSON ODER EINES EHE- PAARES, EINER ERBENGEMEIN- SCHAFT ODER ÄHNLICHER PERSONEN- GEMEINSCHAFT	EINER GEMEIN- SCHAFT VON WOHNUNGS- EIGENTUMERN	EINES/EINER GEMEINNUTZ- WOHNUNGSUNTER- NEHMENS, WOHNUNGSBAU- GENOSSENSCHAFT ODER ORGANS DER STAATL. WOHNUNGS- POLITIK	EINES FREIEN WOHNUNGS- UNTER- NEHMENS	EINES SONSTIGEN EIGEN- TUMERS
	1	2	3	4	5	6
WOHN-GEBÄUDE 1) MIT 1 WOHNUNG VON ... BIS ... ERRICHTET						
BIS 1900	107 990	105 561	255	253	42	1 879
1901 - 1918	36 968	35 594	122	335	20	897
1919 - 1948	76 685	72 302	184	2 519	31	1 649
1949 - 1957	69 736	67 033	187	1 003	47	1 466
1958 - 1962	54 320	53 078	139	203	70	830
1963 - 1968	78 279	76 683	237	173	212	974
1969 - 1973	69 971	68 925	284	48	17	697
1974 - 1978	69 529	68 888	215	46	32	348
1979 - 1983	57 391	56 589	254	120	67	361
1984 UND SPÄTER	25 959	25 444	236	63	59	157
ZUSAMMEN	646 828	630 097	2 113	4 763	597	9 258
DAR. MIT ÖFFENTL. GEFÖRD. WOHNUNGEN 2)	47 231	46 126	145	537	163	260
SONSTIGE WOHN-EINHEITEN	4 744	4 549	34	15	5	141
WOHN-GEBÄUDE 1) MIT 2 WOHNUNGEN VON ... BIS ... ERRICHTET						
BIS 1900	34 935	34 029	180	89	26	611
1901 - 1918	20 706	19 952	144	136	32	442
1919 - 1948	39 157	36 885	307	1 257	33	675
1949 - 1957	41 550	40 085	357	551	34	523
1958 - 1962	29 331	28 607	326	124	29	245
1963 - 1968	34 469	33 641	451	95	29	253
1969 - 1973	25 772	25 206	358	31	27	150
1974 - 1978	20 215	19 787	288	27	14	95
1979 - 1983	18 330	17 900	279	68	9	74
1984 UND SPÄTER	8 475	8 142	256	24	13	40
ZUSAMMEN	272 940	264 234	2 946	2 402	246	3 112
DAR. MIT ÖFFENTL. GEFÖRD. WOHNUNGEN 2)	26 653	25 545	287	573	18	230
SONSTIGE WOHN-EINHEITEN	1 803	1 617	18	12	52	104
WOHN-GEBÄUDE 1) MIT 3 - 6 WOHNUNGEN GEBÄUDE VON ... BIS ... ERRICHTET						
BIS 1900	14 903	13 644	287	180	40	752
1901 - 1918	12 760	11 211	407	451	46	645
1919 - 1948	16 267	11 023	269	3 771	108	1 096
1949 - 1957	18 293	10 794	426	5 773	199	1 101
1958 - 1962	12 798	8 376	411	3 279	155	577
1963 - 1968	16 445	11 910	683	2 870	249	733
1969 - 1973	13 297	10 986	975	976	90	270
1974 - 1978	7 122	6 028	549	388	28	129
1979 - 1983	5 188	3 892	792	345	37	122
1984 UND SPÄTER	3 402	2 251	846	191	34	80
ZUSAMMEN	120 475	90 115	5 645	18 224	986	5 505
DAR. MIT ÖFFENTL. GEFÖRD. WOHNUNGEN 2)	18 033	4 814	469	11 378	279	1 093
WOHNUNGEN VON ... BIS ... ERRICHTET						
BIS 1900	55 618	50 527	1 228	787	168	2 908
1901 - 1918	48 785	42 503	1 725	1 796	201	2 560
1919 - 1948	62 221	38 197	1 038	17 942	468	4 576
1949 - 1957	77 958	38 851	1 857	31 145	1 040	5 065
1958 - 1962	54 577	30 633	1 917	18 494	767	2 766
1963 - 1968	67 623	43 267	3 182	16 197	1 274	3 703
1969 - 1973	52 111	40 375	4 549	5 527	440	1 220
1974 - 1978	26 883	21 751	2 358	2 157	139	578
1979 - 1983	19 896	13 922	3 538	1 830	168	538
1984 UND SPÄTER	13 839	8 445	3 865	1 011	157	361
ZUSAMMEN	479 711	328 471	25 257	96 886	4 822	24 275
SONSTIGE WOHN-EINHEITEN	1 816	1 416	50	64	11	275
WOHN-GEBÄUDE 1) MIT 7 UND MEHR WOHNUNGEN GEBÄUDE VON ... BIS ... ERRICHTET						
BIS 1900	3 209	2 795	114	78	28	194
1901 - 1918	4 648	3 908	229	232	42	237
1919 - 1948	3 527	1 264	114	1 750	126	273
1949 - 1957	9 967	2 875	291	5 656	362	783
1958 - 1962	7 069	2 446	364	3 658	166	435
1963 - 1968	8 425	2 614	679	3 909	206	1 017
1969 - 1973	6 937	2 775	1 627	1 862	158	515
1974 - 1978	3 285	977	817	1 177	87	227
1979 - 1983	2 065	563	629	686	66	121
1984 UND SPÄTER	1 643	447	539	520	36	101
ZUSAMMEN	50 775	20 664	5 403	19 528	1 277	3 903
DAR. MIT ÖFFENTL. GEFÖRD. WOHNUNGEN 2)	18 457	1 670	747	14 623	295	1 122

FUSSNOTEN SIEHE SEITE 66 UND 67.

3 BEWOHNTE GEBÄUDE MIT WOHNUNGEN UND SONSTIGEN WOHN-EINHEITEN NACH EIGENTUEMER, GEBÄUDEART UND BAUJAHR

HESSEN

GEGENSTAND DER NACHWEISUNG	GEBÄUDE/ WOHN-EIN- HEITEN INSGESAMT	DAVON IM EIGENTUM (EINSCHL. KAUFANWARTSCHAFT, ERBBAURECHT)				
		EINER EINZEL- PERSON ODER EINES EHE- PAARES, EINER ERBENGEMEIN- SCHAFT ODER ÄHNLICHER PERSONEN- GEMEINSCHAFT	EINER GEMEIN- SCHAFT VON WOHNUNGS- EIGENTUEMERN	EINES/EINER GEMEINNUTZ- WOHNUNGSUNTER- NEHMENS, WOHNUNGSBAUGE- NOSSENSCHAFT ODER ORGANS DER STAATL. WOHNUNGS- POLITIK	EINES FREIEN WOHNUNGS- UNTER- NEHMENS	EINES SONSTIGEN EIGEN- TUEMERS
	1	2	3	4	5	6
NOCH:						
WOHN-GEBÄUDE 1) MIT 7 UND MEHR WOHNUNGEN						
WOHNUNGEN VON ... BIS ... ERRICHTET						
BIS 1900	32 005	27 461	1 270	858	365	2 051
1901 - 1918	47 043	39 688	2 300	2 121	485	2 449
1919 - 1948	31 872	12 206	1 068	14 910	1 140	2 548
1949 - 1957	101 834	30 177	2 858	55 920	3 977	8 902
1958 - 1962	77 783	28 070	4 250	38 054	1 892	5 517
1963 - 1968	105 733	31 752	9 690	45 938	3 803	14 550
1969 - 1973	109 063	35 650	31 441	29 885	3 181	8 906
1974 - 1978	59 088	13 563	16 618	21 947	1 507	5 453
1979 - 1983	26 098	6 233	8 206	9 080	916	1 663
1984 UND SPAETER	19 061	5 037	6 269	5 895	589	1 271
ZUSAMMEN	609 580	229 837	83 970	224 608	17 855	53 310
SONSTIGE WOHN-EINHEITEN	4 083	1 645	162	1 097	49	1 130
WOHN-GEBÄUDE 1) 3) INSGESAMT	1 091 277	1 005 310	16 121	44 921	3 110	21 815
GEBÄUDE	2 281 999	1 716 873	117 232	331 061	23 766	93 067
WOHNUNGEN	13 538	9 819	361	1 323	157	1 878
SONSTIGE WOHN-EINHEITEN						
WOHN-GEBÄUDE NUR MIT 1 ODER 2 FREIZEIT- WOHN-EINHEITEN						
GEBÄUDE	9 063	8 714	101	6	15	227
WOHNUNGEN	8 678	8 333	102	5	15	223
WOHNHEIME						
GEBÄUDE	855	330	-	256	23	246
DAR. MIT OEFFENTL. GEFOERD. WOHNUNGEN 2)	299	41	-	173	4	81
WOHNUNGEN	19 240	3 667	-	8 096	542	6 935
SONSTIGE WOHN-EINHEITEN	3 673	292	-	2 417	33	931
SONSTIGE GEBÄUDE MIT WOHNRAUM						
GEBÄUDE VON ... BIS ... ERRICHTET						
BIS 1900	5 346	4 032	33	64	17	1 200
1901 - 1918	2 221	1 393	20	47	5	756
1919 - 1948	2 354	1 497	20	61	12	764
1949 - 1957	2 849	1 784	17	63	25	950
1958 - 1962	1 805	1 055	17	44	11	678
1963 - 1968	2 120	1 276	18	41	16	769
1969 - 1973	1 788	1 087	26	31	17	627
1974 - 1978	1 243	788	29	29	14	383
1979 - 1983	1 130	827	49	7	3	244
1984 UND SPAETER	636	459	41	8	8	120
ZUSAMMEN	21 492	14 198	270	395	128	6 501
DAR. MIT OEFFENTL. GEFOERD. WOHNUNGEN 2)	539	248	12	71	4	204
WOHNUNGEN VON ... BIS ... ERRICHTET						
BIS 1900	8 812	6 616	71	126	34	1 965
1901 - 1918	4 407	2 785	69	84	44	1 425
1919 - 1948	3 896	2 374	43	134	38	1 307
1949 - 1957	5 402	3 436	59	175	81	1 651
1958 - 1962	3 815	2 197	31	368	62	1 157
1963 - 1968	3 969	2 297	55	222	45	1 350
1969 - 1973	3 688	2 156	136	73	98	1 225
1974 - 1978	2 685	1 345	118	247	342	633
1979 - 1983	2 073	1 319	218	20	4	512
1984 UND SPAETER	1 184	774	161	10	22	217
ZUSAMMEN	39 931	25 299	961	1 459	770	11 442
SONSTIGE WOHN-EINHEITEN	1 399	829	11	46	19	494
BEWOHNTE GEBÄUDE INSGESAMT						
GEBÄUDE	1 122 687	1 028 552	16 492	45 578	3 276	28 789
DAR. MIT OEFFENTL. GEFOERD. WOHNUNGEN 2)	111 299	78 486	1 661	27 356	763	3 033
WOHNUNGEN	2 349 848	1 754 172	118 295	340 621	25 093	111 667
SONSTIGE WOHN-EINHEITEN	19 218	11 532	379	3 787	209	3 311
DAR. GEBÄUDE MIT FREIZEITWOHN-EINHEITEN						
GEBÄUDE	16 763	15 200	759	288	84	432
WOHNUNGEN	62 291	37 603	12 843	5 724	1 910	4 211
DAR. FREIZEITWOHNUNGEN	17 461	14 899	1 658	283	129	492
SONSTIGE WOHN-EINHEITEN	2 864	1 873	71	412	2	506
DAR. SONSTIGE FREIZEITWOHN-EINHEITEN	1 446	1 349	39	17	1	40
AUSSERDEM:						
LEERSTEHENDE GEBÄUDE MIT WOHNRAUM	12 331	11 108	79	138	61	945
BEWOHNTE UNTERKUNFTE	2 965	2 664	85	2	1	213
INSGESAMT	1 137 983	1 042 324	16 656	45 718	3 338	29 947

GEBÄUDE- UND WOHNUNGSZÄHLUNG 1987

3 BEWOHNTE GEBÄUDE MIT WOHNUNGEN UND SONSTIGEN WOHN-EINHEITEN NACH EIGENTUMER, GEBÄUDEART UND BAUJAHR

RHEINLAND-PFALZ

GEGENSTAND DER NACHWEISUNG	DAVON IM EIGENTUM (EINSCHL. KAUFANWARTSCHAFT, ERBBAURECHT)					
	GEBÄUDE/ WOHN-EIN- HEITEN INSGESAMT	EINER EINZEL- PERSON ODER EINES EHE- PAARES, EINER ERBENGEMEIN- SCHAFT ODER ÄHNLICHER PERSONEN- GEMEINSCHAFT	EINER GEMEIN- SCHAFT VON WOHNUNGS- EIGENTUMERN	EINES/EINER GEMEINNUTZ. WOHNUNGSUNTER- NEHMENS, WOHNUNGSBAUGE- NOSSENSCHAFT ODER ORGANS DER STAATL. WOHNUNGS- POLITIK	EINES FREIEN WOHNUNGS- UNTER- NEHMENS	EINES SONSTIGEN EIGEN- TUMERS
	1	2	3	4	5	6
WOHN-GEBÄUDE 1) MIT 1 WOHNUNG VON ... BIS ... ERRICHTET						
BIS 1900	127 977	125 559	328	140	220	1 730
1901 - 1918	40 439	39 210	123	208	34	864
1919 - 1948	76 595	73 956	191	1 207	82	1 159
1949 - 1957	61 837	60 331	180	300	156	870
1958 - 1962	49 326	48 468	160	122	16	560
1963 - 1968	64 232	62 820	188	343	95	786
1969 - 1973	52 638	51 990	187	60	19	382
1974 - 1978	52 989	52 514	168	41	16	250
1979 - 1983	52 241	51 479	180	106	176	300
1984 UND SPÄTER	25 585	25 209	160	37	79	100
ZUSAMMEN	603 859	591 536	1 865	2 564	893	7 001
DAR. MIT ÖFFENTL. GEFÖRD. WOHNUNGEN 2)	43 756	42 927	176	375	68	210
SONSTIGE WOHN-EINHEITEN	2 993	2 830	15	26	2	120
WOHN-GEBÄUDE 1) MIT 2 WOHNUNGEN VON ... BIS ... ERRICHTET						
BIS 1900	29 074	28 295	201	53	30	495
1901 - 1918	14 878	14 372	145	62	10	289
1919 - 1948	26 265	24 707	265	604	93	596
1949 - 1957	23 364	22 232	273	349	31	479
1958 - 1962	16 078	15 479	278	71	14	236
1963 - 1968	18 823	18 279	299	38	16	191
1969 - 1973	14 438	14 086	248	14	10	80
1974 - 1978	12 676	12 365	241	14	7	49
1979 - 1983	13 827	13 441	264	27	8	87
1984 UND SPÄTER	6 552	6 319	170	25	7	31
ZUSAMMEN	175 975	169 575	2 384	1 257	226	2 533
DAR. MIT ÖFFENTL. GEFÖRD. WOHNUNGEN 2)	14 855	14 031	281	322	15	206
SONSTIGE WOHN-EINHEITEN	867	802	6	15	-	44
WOHN-GEBÄUDE 1) MIT 3 - 6 WOHNUNGEN GEBÄUDE VON ... BIS ... ERRICHTET						
BIS 1900	9 682	8 938	161	83	29	471
1901 - 1918	7 088	6 435	160	102	34	357
1919 - 1948	10 300	7 063	177	2 014	243	803
1949 - 1957	10 768	6 744	276	2 467	192	1 089
1958 - 1962	7 371	4 981	320	1 378	204	488
1963 - 1968	8 398	6 161	327	1 211	253	446
1969 - 1973	7 203	6 036	523	447	34	163
1974 - 1978	4 588	3 886	363	216	24	99
1979 - 1983	3 985	3 075	591	177	40	102
1984 UND SPÄTER	2 371	1 652	522	103	33	61
ZUSAMMEN	71 754	54 971	3 420	8 198	1 086	4 079
DAR. MIT ÖFFENTL. GEFÖRD. WOHNUNGEN 2)	9 254	3 682	483	4 160	131	798
WOHNUNGEN VON ... BIS ... ERRICHTET						
BIS 1900	34 810	31 975	606	336	111	1 782
1901 - 1918	25 352	22 867	620	410	129	1 326
1919 - 1948	38 255	24 411	665	9 007	1 030	3 142
1949 - 1957	43 490	24 603	1 184	12 032	960	4 711
1958 - 1962	30 586	18 639	1 464	7 323	996	2 164
1963 - 1968	33 930	22 507	1 484	6 658	1 237	2 044
1969 - 1973	27 956	22 290	2 345	2 419	190	712
1974 - 1978	17 434	14 087	1 587	1 198	112	450
1979 - 1983	15 290	11 168	2 633	913	172	404
1984 UND SPÄTER	9 449	6 134	2 334	565	147	269
ZUSAMMEN	276 552	198 681	14 922	40 861	5 084	17 004
SONSTIGE WOHN-EINHEITEN	928	727	32	43	3	123
WOHN-GEBÄUDE 1) MIT 7 UND MEHR WOHNUNGEN GEBÄUDE VON ... BIS ... ERRICHTET						
BIS 1900	786	654	24	35	3	70
1901 - 1918	763	608	37	66	13	39
1919 - 1948	1 308	423	46	607	132	100
1949 - 1957	3 541	1 258	160	1 611	148	364
1958 - 1962	2 412	1 044	169	986	56	157
1963 - 1968	2 885	982	373	1 162	109	259
1969 - 1973	3 100	1 202	762	865	121	150
1974 - 1978	1 786	648	448	523	78	89
1979 - 1983	1 456	510	530	290	58	68
1984 UND SPÄTER	975	299	406	160	44	66
ZUSAMMEN	19 012	7 628	2 955	6 305	762	1 362
DAR. MIT ÖFFENTL. GEFÖRD. WOHNUNGEN 2)	7 008	1 438	634	4 388	187	361

FUSSNOTEN SIEHE SEITE 66 UND 67.

GEBÄUDE- UND WOHNUNGSZÄHLUNG 1987

3 BEWOHNTE GEBÄUDE MIT WOHNUNGEN UND SONSTIGEN WOHN-EINHEITEN NACH EIGENTUMER, GEBÄUDEART UND BAUJAHR

RHEINLAND-PFALZ

GEGENSTAND DER NACHWEISUNG	GEBÄUDE/ WOHN-EIN- HEITEN INSGESAMT	DAVON IM EIGENTUM (EINSCHL. KAUFANWARTSCHAFT, ERBBAURECHT)				
		EINER EINZEL- PERSON ODER EINES EHE- PAARES, EINER ERBENGEMEIN- SCHAFT ODER ÄHNLICHER PERSONEN- GEMEINSCHAFT	EINER GEMEIN- SCHAFT VON WOHNUNGS- EIGENTUMERN	EINES/EINER GEMEINNUTZ- WOHNUNGSUNTER- NEHMENS, WOHNUNGSBAUGE- NOSSENSCHAFT ODER ORGANS DER STAATL. WOHNUNGS- POLITIK	EINES FREIEN WOHNUNGS- UNTER- NEHMENS	EINES SONSTIGEN EIGEN- TUMERS
	1	2	3	4	5	6
NOCH:						
WOHN-GEBÄUDE 1) MIT 7 UND MEHR WOHNUNGEN						
WOHNUNGEN VON ... BIS ... ERRICHTET						
BIS 1900	7 295	5 906	225	318	28	818
1901 - 1918	7 302	5 722	356	653	219	352
1919 - 1948	11 695	3 917	428	5 230	1 195	925
1949 - 1957	34 732	12 484	1 740	15 654	1 405	3 449
1958 - 1962	25 329	10 711	2 227	10 023	726	1 642
1963 - 1968	32 671	10 360	4 834	13 090	1 662	2 725
1969 - 1973	44 497	13 798	14 098	11 655	2 623	2 323
1974 - 1978	27 741	8 338	8 218	8 473	1 321	1 391
1979 - 1983	20 656	5 687	8 548	3 952	1 310	1 159
1984 UND SPÄTER	11 895	3 437	5 134	1 907	592	825
ZUSAMMEN	223 813	80 360	45 808	70 955	11 081	15 609
SONSTIGE WOHN-EINHEITEN	762	501	58	91	22	90
WOHN-GEBÄUDE 1) 3) INSGESAMT						
GEBÄUDE	870 659	823 756	10 625	18 328	2 967	14 983
WOHNUNGEN	1 456 174	1 209 727	67 363	116 894	17 510	44 680
SONSTIGE WOHN-EINHEITEN	5 874	4 979	113	270	27	485
WOHN-GEBÄUDE NUR MIT 1 ODER 2 FREIZEIT- WOHN-EINHEITEN						
GEBÄUDE	10 675	9 410	37	2	137	1 089
WOHNUNGEN	10 682	9 413	40	2	137	1 090
WOHN-HEIME						
GEBÄUDE	167	29	-	50	5	83
DAR. MIT ÖFFENTL. GEFÖRD. WOHNUNGEN 2)	51	3	-	28	-	20
WOHNUNGEN	7 615	880	-	3 127	286	3 322
SONSTIGE WOHN-EINHEITEN	1 688	220	-	282	9	1 177
SONSTIGE GEBÄUDE MIT WOHN-RAUM						
GEBÄUDE VON ... BIS ... ERRICHTET						
BIS 1900	5 202	4 176	23	33	8	962
1901 - 1918	1 669	1 177	10	21	1	460
1919 - 1948	2 185	1 513	12	37	5	618
1949 - 1957	2 064	1 449	16	39	3	557
1958 - 1962	1 367	907	12	28	3	417
1963 - 1968	1 345	837	12	17	9	470
1969 - 1973	1 078	703	24	11	4	336
1974 - 1978	832	563	19	11	4	235
1979 - 1983	812	573	43	8	3	185
1984 UND SPÄTER	445	295	37	2	3	108
ZUSAMMEN	16 999	12 193	208	207	43	4 348
DAR. MIT ÖFFENTL. GEFÖRD. WOHNUNGEN 2)	306	212	10	28	3	53
WOHNUNGEN VON ... BIS ... ERRICHTET						
BIS 1900	7 172	5 533	40	50	19	1 530
1901 - 1918	2 389	1 622	19	87	3	658
1919 - 1948	3 176	2 153	23	78	6	916
1949 - 1957	3 328	2 269	34	93	6	926
1958 - 1962	2 330	1 420	59	159	7	685
1963 - 1968	2 055	1 325	22	28	23	657
1969 - 1973	1 810	1 141	91	22	40	516
1974 - 1978	1 528	907	73	107	6	435
1979 - 1983	1 346	807	155	73	13	298
1984 UND SPÄTER	821	502	124	2	5	188
ZUSAMMEN	25 955	17 679	640	699	128	6 809
SONSTIGE WOHN-EINHEITEN	697	289	2	8	2	396
BEWOHNTE GEBÄUDE INSGESAMT						
GEBÄUDE	898 500	845 388	10 870	18 587	3 152	20 503
DAR. MIT ÖFFENTL. GEFÖRD. WOHNUNGEN 2)	75 271	62 328	1 584	9 303	404	1 652
WOHNUNGEN	1 500 426	1 237 699	68 043	120 722	18 061	55 901
SONSTIGE WOHN-EINHEITEN	8 456	5 681	115	560	38	2 062
DAR. GEBÄUDE MIT FREIZEITWOHN-EINHEITEN						
GEBÄUDE	15 801	13 715	601	111	181	1 193
WOHNUNGEN	41 193	25 385	10 083	2 043	1 688	1 994
DAR. FREIZEITWOHNUNGEN	17 353	14 091	1 622	141	189	1 310
SONSTIGE WOHN-EINHEITEN	729	658	96	5	9	21
DAR. SONSTIGE FREIZEITWOHN-EINHEITEN	544	507	23	3	1	10
AUSSERDEM:						
LEERSTEHENDE GEBÄUDE MIT WOHN-RAUM	14 348	13 306	70	119	77	776
BEWOHNTE UNTERKÜNFTE	3 307	3 082	6	1	7	211
INSGESAMT	916 155	861 776	10 946	18 707	3 236	21 490

3 BEWOHNTE GEBÄUDE MIT WOHNUNGEN UND SONSTIGEN WOHN-EINHEITEN NACH EIGENTUMER, GEBÄUDEART UND BAUJAHR

BADEN-WÜRTTEMBERG

GEGENSTAND DER NACHWEISUNG	DARVON IM EIGENTUM (EINSCHL. KAUFANWARTSCHAFT, ERBBAURECHT)					
	GEBÄUDE/ WOHN-EIN- HEITEN INSGESAMT	EINER EINZEL- PERSON ODER EINES EHE- PAARES, EINER ERBENGEMEIN- SCHAFT ODER ÄHNLICHER PERSONEN- GEMEINSCHAFT	EINER GEMEIN- SCHAFT VON WOHNUNGS- EIGENTUMERN	EINES/EINER GEMEINNUTZ- WOHNUNGSUNTER- NEHMENS, WOHNUNGSBAUGE- NOSSENSCHAFT ODER ORGANS DER STAATL. WOHNUNGS- POLITIK	EINES FREIEN WOHNUNGS- UNTER- NEHMENS	EINES SONSTIGEN EIGEN- TUMERS
	1	2	3	4	5	6
WOHN-GEBÄUDE 1) MIT 1 WOHNUNG VON ... BIS ... ERRICHTET BIS 1900	183 488	177 209	570	425	64	5 220
1901 - 1918	48 188	45 794	163	682	106	1 443
1919 - 1948	130 214	120 952	398	5 555	53	3 256
1949 - 1957	116 806	113 264	366	511	53	2 612
1958 - 1962	87 690	86 045	296	158	29	1 162
1963 - 1968	114 317	112 026	400	298	41	1 552
1969 - 1973	100 394	98 481	689	202	28	994
1974 - 1978	109 696	108 297	644	110	32	613
1979 - 1983	100 595	99 103	665	205	89	533
1984 UND SPÄTER	49 817	48 846	478	108	118	267
ZUSAMMEN	1 041 205	1 010 017	4 669	8 254	613	17 652
DAR. MIT DEFFENTL. GEFOERD. WOHNUNGEN 2)	79 092	77 391	320	791	20	570
SONSTIGE WOHN-EINHEITEN	9 297	7 713	198	175	4	1 207
WOHN-GEBÄUDE 1) MIT 2 WOHNUNGEN VON ... BIS ... ERRICHTET BIS 1900	59 072	56 118	768	200	45	1 941
1901 - 1918	27 019	25 577	406	262	37	737
1919 - 1948	60 153	56 572	833	1 137	92	1 519
1949 - 1957	68 388	65 443	1 125	627	91	1 102
1958 - 1962	48 502	46 838	924	180	44	516
1963 - 1968	54 595	52 732	1 037	176	42	608
1969 - 1973	40 620	39 307	852	87	24	350
1974 - 1978	36 690	35 586	811	49	27	217
1979 - 1983	43 682	42 570	899	39	21	153
1984 UND SPÄTER	21 948	21 114	692	41	21	80
ZUSAMMEN	460 669	441 857	8 347	2 798	444	7 223
DAR. MIT DEFFENTL. GEFOERD. WOHNUNGEN 2)	46 405	44 186	981	766	35	437
SONSTIGE WOHN-EINHEITEN	4 304	3 311	142	223	22	606
WOHN-GEBÄUDE 1) MIT 3 - 6 WOHNUNGEN GEBÄUDE VON ... BIS ... ERRICHTET BIS 1900	28 118	24 477	838	447	72	2 284
1901 - 1918	19 899	16 907	1 061	698	61	1 172
1919 - 1948	31 865	24 155	1 166	4 276	166	2 102
1949 - 1957	33 844	21 836	1 969	6 962	383	2 694
1958 - 1962	25 054	18 355	2 116	3 379	160	1 044
1963 - 1968	32 073	24 625	3 510	2 586	190	1 162
1969 - 1973	27 307	21 438	4 318	871	92	588
1974 - 1978	14 827	11 389	2 813	304	82	239
1979 - 1983	12 475	8 267	3 634	321	54	199
1984 UND SPÄTER	8 102	4 566	3 054	207	99	176
ZUSAMMEN	233 564	176 015	24 479	20 051	1 359	11 660
DAR. MIT DEFFENTL. GEFOERD. WOHNUNGEN 2)	25 956	10 836	3 324	10 023	276	1 497
WOHNUNGEN VON ... BIS ... ERRICHTET BIS 1900	103 165	88 896	3 182	1 812	275	9 000
1901 - 1918	74 666	62 600	4 298	2 857	249	4 662
1919 - 1948	116 524	83 513	4 420	19 459	704	8 428
1949 - 1957	137 719	78 479	8 959	35 921	1 809	12 551
1958 - 1962	100 663	66 712	9 923	18 349	794	4 885
1963 - 1968	125 840	89 085	16 734	13 882	929	5 210
1969 - 1973	106 402	78 581	20 187	4 663	431	2 540
1974 - 1978	56 763	40 883	12 898	1 584	378	1 020
1979 - 1983	49 317	29 947	16 563	1 677	256	874
1984 UND SPÄTER	33 741	17 193	14 212	1 073	456	807
ZUSAMMEN	904 800	635 889	111 376	101 277	6 281	49 977
SONSTIGE WOHN-EINHEITEN	6 477	3 915	415	372	125	1 650
WOHN-GEBÄUDE 1) MIT 7 UND MEHR WOHNUNGEN GEBÄUDE VON ... BIS ... ERRICHTET BIS 1900	3 559	2 758	210	133	32	426
1901 - 1918	4 549	3 350	488	319	38	354
1919 - 1948	5 314	2 285	327	2 129	107	466
1949 - 1957	12 120	3 712	1 192	5 567	272	1 377
1958 - 1962	8 260	3 357	1 381	2 759	158	605
1963 - 1968	10 973	3 681	2 659	3 519	215	899
1969 - 1973	11 558	3 576	5 306	1 897	176	603
1974 - 1978	6 252	1 652	3 280	959	104	257
1979 - 1983	5 817	1 301	3 437	807	82	190
1984 UND SPÄTER	4 467	972	2 497	666	145	187
ZUSAMMEN	72 869	26 644	20 777	18 755	1 329	5 364
DAR. MIT DEFFENTL. GEFOERD. WOHNUNGEN 2)	21 031	3 012	4 576	12 024	327	1 092

FUSSNOTEN SIEHE SEITE 66 UND 67.

GEBÄUDE- UND WOHNUNGSZÄHLUNG 1987

3 BEWOHNTE GEBÄUDE MIT WOHNUNGEN UND SONSTIGEN WOHN-EINHEITEN NACH EIGENTUMER, GEBÄUDEART UND BAUJAHR

BADEN-WÜRTTEMBERG

GEGENSTAND DER NACHWEISUNG	DAVON IM EIGENTUM (EINSCHL. KAUFANWARTSCHAFT, ERBBAURECHT)					
	GEBÄUDE/ WOHN-EIN- HEITEN INSGESAMT	EINER EINZEL- PERSON ODER EINES EHE- PAARES, EINER ERBENGEMEIN- SCHAFT ODER ÄHNLICHER PERSONEN- GEMEINSCHAFT	EINER GEMEIN- SCHAFT VON WOHNUNGS- EIGENTUMERN	EINES/EINER GEMEINNÜTZ. WOHNUNGSUNTER- NEHMENS, WOHNUNGSBAUGE- NOSSENSCHAFT ODER ORGANS DER STAATL. WOHNUNGS- POLITIK	EINES FREIEN WOHNUNGS- UNTER- NEHMENS	EINES SONSTIGEN EIGEN- TUMERS
	1	2	3	4	5	6
NOCH:						
WOHN-GEBÄUDE 1) MIT 7 UND MEHR WOHNUNGEN						
WOHNUNGEN VON ... BIS ... ERRICHTET						
BIS 1900	34 025	26 018	2 238	1 220	335	4 214
1901 - 1918	44 429	32 445	4 793	2 918	424	3 849
1919 - 1948	47 414	20 587	3 161	18 132	1 083	4 451
1949 - 1957	123 926	36 719	12 481	55 578	3 114	16 034
1958 - 1962	86 215	34 140	14 933	28 180	1 994	6 968
1963 - 1968	125 050	37 355	31 938	41 543	2 685	11 529
1969 - 1973	166 750	41 194	81 692	30 670	2 886	10 308
1974 - 1978	95 211	20 418	48 467	17 556	1 774	5 996
1979 - 1983	70 073	14 540	40 271	11 146	1 185	2 931
1984 UND SPÄTER	48 886	9 957	27 659	7 595	1 893	2 782
ZUSAMMEN	842 979	273 373	268 633	214 538	17 373	69 062
SONSTIGE WOHN-EINHEITEN	11 365	3 265	688	3 217	238	3 957
WOHN-GEBÄUDE 1) 3) INSGESAMT	1 809 404	1 655 351	58 305	49 886	3 766	42 096
GEBÄUDE	3 710 322	2 802 993	401 372	329 665	25 155	151 137
WOHNUNGEN	37 127	20 733	1 740	4 458	646	9 550
SONSTIGE WOHN-EINHEITEN						
WOHN-GEBÄUDE NUR MIT 1 ODER 2 FREIZEIT- WOHN-EINHEITEN						
GEBÄUDE	9 348	8 897	134	6	13	298
WOHNUNGEN	8 478	8 043	146	4	13	272
WOHN-HEIME						
GEBÄUDE	1 350	471	-	300	29	550
DAR. MIT ÖFFENTL. GEFÖRD. WOHNUNGEN 2)	332	39	-	165	8	120
WOHNUNGEN	19 126	4 261	-	6 094	573	8 198
SONSTIGE WOHN-EINHEITEN	16 188	1 570	-	5 263	202	9 153
SONSTIGE GEBÄUDE MIT WOHN-RAUM						
GEBÄUDE VON ... BIS ... ERRICHTET						
BIS 1900	20 255	16 598	121	122	21	3 397
1901 - 1918	4 959	3 316	41	64	12	1 526
1919 - 1948	6 484	4 514	46	114	15	1 795
1949 - 1957	6 123	3 835	70	114	19	2 085
1958 - 1962	3 741	2 268	39	57	16	1 361
1963 - 1968	4 021	2 376	48	61	13	1 523
1969 - 1973	3 463	2 067	95	61	16	1 224
1974 - 1978	2 697	1 636	122	36	15	888
1979 - 1983	2 756	1 857	157	21	17	704
1984 UND SPÄTER	1 671	1 101	137	23	16	394
ZUSAMMEN	56 174	39 568	876	673	160	14 897
DAR. MIT ÖFFENTL. GEFÖRD. WOHNUNGEN 2)	1 030	627	35	67	8	293
WOHNUNGEN VON ... BIS ... ERRICHTET						
BIS 1900	28 595	22 544	232	248	40	5 531
1901 - 1918	7 908	5 207	103	99	34	2 465
1919 - 1948	9 919	6 683	97	227	38	2 874
1949 - 1957	10 941	6 711	274	266	31	3 659
1958 - 1962	6 861	3 862	208	158	40	2 593
1963 - 1968	7 151	3 981	176	128	52	2 814
1969 - 1973	6 284	3 376	393	239	32	2 244
1974 - 1978	4 966	2 454	584	197	73	1 658
1979 - 1983	4 857	2 942	579	44	32	1 260
1984 UND SPÄTER	3 387	1 794	727	55	64	747
ZUSAMMEN	90 869	59 554	3 373	1 661	436	25 845
SONSTIGE WOHN-EINHEITEN	7 049	2 446	86	986	37	3 494
BEWOHNTE GEBÄUDE INSGESAMT						
GEBÄUDE	1 876 276	1 704 287	59 315	50 865	3 968	57 841
DAR. MIT ÖFFENTL. GEFÖRD. WOHNUNGEN 2)	173 920	136 143	9 236	23 837	674	4 030
WOHNUNGEN	3 828 795	2 874 851	404 891	337 424	26 177	185 452
SONSTIGE WOHN-EINHEITEN	61 663	25 990	1 847	10 709	887	22 230
DAR. GEBÄUDE MIT FREIZEITWOHN-EINHEITEN						
GEBÄUDE	25 416	21 557	3 085	180	73	521
WOHNUNGEN	90 080	49 279	35 501	2 331	651	2 318
DAR. FREIZEITWOHNUNGEN	32 554	21 964	9 647	198	148	597
SONSTIGE WOHN-EINHEITEN	4 565	2 886	913	417	43	305
DAR. SONSTIGE FREIZEITWOHN-EINHEITEN	3 591	2 556	871	29	38	37
AUSSERDEM:						
LEERSTEHENDE GEBÄUDE MIT WOHN-RAUM	24 801	22 090	190	256	110	2 155
BEWOHNTE UNTERKUFENFTE	2 913	2 379	16	1	2	515
INSGESAMT	1 903 990	1 728 756	59 521	51 122	4 080	60 511

GEBÄUDE- UND WOHNUNGSZÄHLUNG 1987

3 BEWOHNTE GEBÄUDE MIT WOHNUNGEN UND SONSTIGEN WOHN-EINHEITEN NACH EIGENTUMER, GEBÄUDEART UND BAUJAHR

BAYERN

GEGENSTAND DER NACHWEISUNG	DAVON IM EIGENTUM (EINSCHL. KAUFANWARTSCHAFT, ERBBAURECHT)					
	GEBÄUDE/ WOHN-EIN- HEITEN INSGESAMT	EINER EINZEL- PERSON ODER EINES EHE- PAARES, EINER ERBENGEMEIN- SCHAFT ODER ÄHNLICHER PERSONEN- GEMEINSCHAFT	EINER GEMEIN- SCHAFT VON WOHNUNGS- EIGENTUMERN	EINES/EINER GEMEINNUTZ. WOHNUNGSUNTER- NEHMENS, WOHNUNGSBAUGE- NOSSENSCHAFT ODER ORGANS DER STAATL. WOHNUNGS- POLITIK	EINES FREIEN WOHNUNGS- UNTER- NEHMENS	EINES SONSTIGEN EIGEN- TUMERS
	1	2	3	4	5	6
WOHN-GEBÄUDE 1) MIT 1 WOHNUNG VON ... BIS ... ERRICHTET						
BIS 1900	197 827	192 350	405	294	42	4 736
1901 - 1918	51 626	49 406	138	598	90	1 394
1919 - 1948	176 783	169 340	389	3 219	164	3 671
1949 - 1957	153 017	149 689	395	533	91	2 309
1958 - 1962	123 426	121 490	314	137	101	1 384
1963 - 1968	157 770	155 474	405	174	61	1 656
1969 - 1973	157 170	155 263	573	117	57	1 160
1974 - 1978	159 400	158 006	471	58	36	829
1979 - 1983	159 733	158 122	566	98	118	799
1984 UND SPÄTER	84 751	83 597	462	88	127	477
ZUSAMMEN	1 421 503	1 392 737	4 148	5 316	887	18 415
DAR. MIT ÖFFENTL. GEFÖRD. WOHNUNGEN 2)	96 707	95 167	306	545	30	659
SONSTIGE WOHN-EINHEITEN	11 157	9 720	93	416	77	851
WOHN-GEBÄUDE 1) MIT 2 WOHNUNGEN VON ... BIS ... ERRICHTET						
BIS 1900	50 551	48 597	305	114	41	1 494
1901 - 1918	18 592	17 711	148	111	29	593
1919 - 1948	63 804	60 671	535	1 120	59	1 419
1949 - 1957	66 278	64 014	759	647	60	798
1958 - 1962	54 568	53 211	709	113	51	484
1963 - 1968	61 216	59 746	803	94	46	527
1969 - 1973	50 373	49 164	809	41	45	314
1974 - 1978	40 395	39 510	649	25	25	186
1979 - 1983	37 248	36 275	723	40	36	174
1984 UND SPÄTER	18 290	17 642	505	22	29	92
ZUSAMMEN	461 315	446 541	5 945	2 327	421	6 081
DAR. MIT ÖFFENTL. GEFÖRD. WOHNUNGEN 2)	37 269	35 497	702	707	32	331
SONSTIGE WOHN-EINHEITEN	4 222	3 176	122	84	25	815
WOHN-GEBÄUDE 1) MIT 3 - 6 WOHNUNGEN GEBÄUDE VON ... BIS ... ERRICHTET						
BIS 1900	24 832	22 255	443	267	67	1 800
1901 - 1918	13 578	11 356	403	634	63	1 122
1919 - 1948	28 433	18 201	611	6 980	303	2 338
1949 - 1957	32 960	16 583	1 160	10 969	550	3 698
1958 - 1962	20 574	13 946	954	4 064	370	1 240
1963 - 1968	23 921	17 345	1 882	3 159	310	1 225
1969 - 1973	22 788	18 469	2 451	1 082	187	599
1974 - 1978	12 147	9 853	1 383	506	90	315
1979 - 1983	10 039	6 877	2 143	592	87	340
1984 UND SPÄTER	6 847	4 081	2 123	371	96	176
ZUSAMMEN	196 119	138 966	13 553	28 624	2 123	12 853
DAR. MIT ÖFFENTL. GEFÖRD. WOHNUNGEN 2)	30 857	7 857	2 060	18 106	524	2 310
WOHNUNGEN VON ... BIS ... ERRICHTET						
BIS 1900	93 806	83 253	1 801	1 160	308	7 284
1901 - 1918	53 366	43 555	1 688	3 116	287	4 710
1919 - 1948	113 718	64 687	2 513	34 926	1 397	10 195
1949 - 1957	145 423	61 411	5 407	57 324	2 929	18 352
1958 - 1962	86 842	52 525	4 456	22 092	1 966	5 803
1963 - 1968	99 442	65 285	9 331	17 325	1 650	5 851
1969 - 1973	90 595	68 897	11 889	5 897	987	2 925
1974 - 1978	46 837	35 696	6 453	2 758	447	1 483
1979 - 1983	40 914	25 453	10 286	3 214	448	1 513
1984 UND SPÄTER	29 427	15 800	10 255	1 981	481	810
ZUSAMMEN	800 370	516 662	64 079	149 793	10 910	58 926
SONSTIGE WOHN-EINHEITEN	5 975	3 448	449	468	95	1 515
WOHN-GEBÄUDE 1) MIT 7 UND MEHR WOHNUNGEN GEBÄUDE VON ... BIS ... ERRICHTET						
BIS 1900	6 480	5 103	320	277	76	704
1901 - 1918	6 713	4 802	513	786	91	521
1919 - 1948	8 423	2 642	439	3 927	208	1 207
1949 - 1957	16 866	5 197	1 116	7 962	910	1 681
1958 - 1962	11 970	5 006	1 251	4 036	564	1 113
1963 - 1968	14 277	4 805	3 396	4 275	583	1 218
1969 - 1973	14 303	4 898	5 705	2 487	318	898
1974 - 1978	6 719	1 883	2 768	1 401	171	491
1979 - 1983	7 143	1 749	3 635	1 248	134	377
1984 UND SPÄTER	5 585	1 331	2 722	964	186	382
ZUSAMMEN	98 479	37 416	21 865	27 365	3 241	8 592
DAR. MIT ÖFFENTL. GEFÖRD. WOHNUNGEN 2)	33 848	6 364	4 408	20 071	918	2 087

FUSSNOTEN SIEHE SEITE 66 UND 67.

GEBÄUDE- UND WOHNUNGSZÄHLUNG 1987

3 BEWOHNTE GEBÄUDE MIT WOHNUNGEN UND SONSTIGEN WOHN-EINHEITEN NACH EIGENTUMER, GEBÄUDEART UND BAUJAHR

BAYERN

GEGENSTAND DER NACHWEISUNG	DAVON IM EIGENTUM (EINSCHL. KAUFANWARTSCHAFT, ERBBAURECHT)					
	GEBÄUDE/ WOHN-EIN- HEITEN INSGESAMT	EINER EINZEL- PERSON ODER EINES EHE- PAARES, EINER ERBENGEMEIN- SCHAFT ODER ÄHNLICHER PERSONEN- GEMEINSCHAFT	EINER GEMEIN- SCHAFT VON WOHNUNGS- EIGENTUMERN	EINES/EINER GEMEINUTZ. WOHNUNGSUNTER- NEHMENS, WOHNUNGSBAUGE- NOSSENSCHAFT ODER ORGANS DER STAATL. WOHNUNGS- POLITIK	EINES FREIEN WOHNUNGS- UNTER- NEHMENS	EINES SONSTIGEN EIGEN- TUMERS
	1	2	3	4	5	6
NOCH: WOHN-GEBÄUDE 1) MIT 7 UND MEHR WOHNUNGEN/ WOHNUNGEN VON ... BIS ... ERRICHTET						
BIS 1900	69 293	53 776	3 881	2 836	948	7 852
1901 - 1918	71 343	50 303	6 107	8 324	979	5 630
1919 - 1948	80 348	26 754	4 899	34 452	2 196	12 047
1949 - 1957	186 969	61 628	15 456	78 617	11 363	19 905
1958 - 1962	151 188	65 746	19 027	43 749	7 785	14 881
1963 - 1968	195 311	61 498	52 850	52 968	9 458	18 537
1969 - 1973	233 813	69 604	102 474	38 331	6 361	17 043
1974 - 1978	111 126	26 745	46 706	23 918	4 252	9 505
1979 - 1983	88 189	19 360	44 849	16 065	1 911	6 004
1984 UND SPÄTER	70 077	15 459	35 365	11 618	2 651	4 984
ZUSAMMEN	1 257 657	450 873	331 614	310 878	47 904	116 388
SONSTIGE WOHN-EINHEITEN	10 093	3 323	961	1 957	250	3 602
WOHN-GEBÄUDE 1) 3) INSGESAMT						
GEBÄUDE	2 178 000	2 016 092	45 530	63 650	6 682	46 046
WOHNUNGEN	4 402 160	3 253 354	411 731	470 641	60 543	205 891
SONSTIGE WOHN-EINHEITEN	34 830	21 036	1 757	3 292	643	8 102
WOHN-GEBÄUDE NUR MIT 1 ODER 2 FREIZEIT- WOHN-EINHEITEN						
GEBÄUDE	19 650	19 001	227	23	7	392
WOHNUNGEN	19 073	18 381	276	17	7	392
WOHN-HEIME						
GEBÄUDE	674	94	-	208	17	355
DAR. MIT ÖFFENTL. GEFÖRD. WOHNUNGEN 2)	218	15	-	107	1	95
WOHNUNGEN	21 078	3 286	-	8 137	953	8 702
SONSTIGE WOHN-EINHEITEN	14 635	798	-	5 166	449	8 222
SONSTIGE GEBÄUDE MIT WOHN-RAUM GEBÄUDE VON ... BIS ... ERRICHTET						
BIS 1900	21 827	17 817	96	109	32	3 773
1901 - 1918	4 990	3 459	35	51	13	1 422
1919 - 1948	7 869	5 493	45	88	36	2 207
1949 - 1957	6 444	4 261	38	78	24	2 043
1958 - 1962	4 037	2 537	21	55	22	1 402
1963 - 1968	4 623	2 878	51	47	27	1 620
1969 - 1973	4 012	2 531	59	43	21	1 358
1974 - 1978	3 026	1 961	66	19	21	959
1979 - 1983	3 329	2 200	135	42	28	924
1984 UND SPÄTER	1 898	1 253	109	24	22	490
ZUSAMMEN	62 055	44 400	655	556	246	16 198
DAR. MIT ÖFFENTL. GEFÖRD. WOHNUNGEN 2)	998	491	14	85	8	400
WOHNUNGEN VON ... BIS ... ERRICHTET						
BIS 1900	31 700	24 840	238	226	114	6 282
1901 - 1918	7 939	5 412	123	69	44	2 291
1919 - 1948	11 672	7 751	101	181	101	3 538
1949 - 1957	10 983	7 147	94	209	121	3 412
1958 - 1962	6 982	4 323	57	173	60	2 369
1963 - 1968	7 536	4 447	167	117	99	2 706
1969 - 1973	7 598	3 994	431	119	148	2 906
1974 - 1978	5 334	2 935	360	111	96	1 832
1979 - 1983	5 791	3 425	620	85	82	1 579
1984 UND SPÄTER	3 683	2 006	570	103	151	853
ZUSAMMEN	99 218	66 280	2 761	1 393	1 016	27 768
SONSTIGE WOHN-EINHEITEN	5 339	2 438	97	163	139	2 496
BEWOHNTE GEBÄUDE INSGESAMT						
GEBÄUDE	2 260 379	2 079 587	46 412	64 437	6 952	62 991
DAR. MIT ÖFFENTL. GEFÖRD. WOHNUNGEN 2)	200 013	145 486	7 492	39 625	1 513	5 897
WOHNUNGEN	4 541 529	3 341 301	414 768	480 188	62 519	242 753
SONSTIGE WOHN-EINHEITEN	56 213	25 637	1 865	8 627	1 231	18 853
DAR. GEBÄUDE MIT FREIZEITWOHN-EINHEITEN						
GEBÄUDE	48 610	40 547	6 144	617	200	1 102
WOHNUNGEN	243 150	118 273	95 871	10 316	6 188	12 502
DAR. FREIZEITWOHNUNGEN	65 545	44 587	18 522	739	381	1 316
SONSTIGE WOHN-EINHEITEN	9 753	5 432	1 298	1 438	64	1 521
DAR. SONSTIGE FREIZEITWOHN-EINHEITEN	5 884	4 358	1 251	94	17	164
AUSSERDEM: LEERSTEHENDE GEBÄUDE MIT WOHN-RAUM	44 869	41 075	252	339	239	2 964
BEWOHNTE UNTERKUNFTE	6 148	5 372	49	107	4	616
INSGESAMT	2 311 396	2 126 034	46 713	64 883	7 195	66 571

GEBÄUDE- UND WOHNUNGSZÄHLUNG 1987

3 BEWOHNTE GEBÄUDE MIT WOHNUNGEN UND SONSTIGEN WOHN-EINHEITEN NACH EIGENTUMER, GEBÄUDEART UND BAUJAHR

SAARLAND

GEGENSTAND DER NACHWEISUNG	DAVON IM EIGENTUM (EINSCHL. KAUFANWARTSCHAFT, ERBBAURECHT)					
	GEBÄUDE/ WOHN-EIN- HEITEN INSGESAMT	EINER EINZEL- PERSON ODER EINES EHE- PAARES, EINER ERBENGEMEIN- SCHAFT ODER ÄHNLICHER PERSONEN- GEMEINSCHAFT	EINER GEMEIN- SCHAFT VON WOHNUNGS- EIGENTUMERN	EINES/EINER GEMEINNUTZ. WOHNUNGSUNTER- NEHMENS, WOHNUNGSBAUGE- NOSSENSCHAFT ODER ORGANS DER STAATL. WOHNUNGS- POLITIK	EINES FREIEN WOHNUNGS- UNTER- NEHMENS	EINES SONSTIGEN EIGEN- TUMERS
	1	2	3	4	5	6
WOHN-GEBÄUDE 1) MIT 1 WOHNUNG VON ... BIS ... ERRICHTET						
BIS 1900	22 308	21 913	71	26	5	293
1901 - 1918	13 166	12 730	37	18	41	340
1919 - 1948	29 494	28 600	70	52	43	729
1949 - 1957	26 857	25 913	78	105	104	657
1958 - 1962	13 524	13 239	40	34	11	200
1963 - 1968	16 648	16 333	48	42	22	203
1969 - 1973	12 258	12 112	30	15	1	100
1974 - 1978	13 433	13 263	39	30	3	98
1979 - 1983	11 105	10 970	41	26	16	52
1984 UND SPAETER	5 080	4 974	41	21	3	41
ZUSAMMEN	163 873	160 047	495	369	249	2 713
DAR. MIT DEFFENTL. GEFOERD. WOHNUNGEN 2)	14 500	13 998	44	87	1	370
SONSTIGE WOHN-EINHEITEN	804	730	2	-	2	70
WOHN-GEBÄUDE 1) MIT 2 WOHNUNGEN VON ... BIS ... ERRICHTET						
BIS 1900	8 513	8 347	49	5	13	99
1901 - 1918	7 187	7 015	48	4	30	90
1919 - 1948	13 700	13 375	114	38	20	153
1949 - 1957	15 005	14 494	128	55	64	264
1958 - 1962	7 844	7 432	76	101	8	227
1963 - 1968	6 849	6 750	66	6	1	26
1969 - 1973	3 682	3 622	37	6	4	13
1974 - 1978	3 484	3 396	38	28	1	21
1979 - 1983	3 280	3 196	63	3	4	14
1984 UND SPAETER	1 483	1 439	34	7	-	3
ZUSAMMEN	71 027	69 066	653	253	145	910
DAR. MIT DEFFENTL. GEFOERD. WOHNUNGEN 2)	6 434	6 058	45	136	1	194
SONSTIGE WOHN-EINHEITEN	252	241	-	-	-	11
WOHN-GEBÄUDE 1) MIT 3 - 6 WOHNUNGEN GEBÄUDE VON ... BIS ... ERRICHTET						
BIS 1900	2 321	2 159	38	7	5	112
1901 - 1918	2 586	2 352	49	36	25	124
1919 - 1948	4 043	3 423	93	284	47	196
1949 - 1957	4 196	3 141	106	396	97	456
1958 - 1962	2 316	1 748	71	213	25	259
1963 - 1968	1 642	1 357	65	85	4	131
1969 - 1973	957	802	117	17	4	17
1974 - 1978	714	595	86	20	7	6
1979 - 1983	682	486	177	6	2	11
1984 UND SPAETER	314	228	68	6	3	9
ZUSAMMEN	19 771	16 291	870	1 070	219	1 321
DAR. MIT DEFFENTL. GEFOERD. WOHNUNGEN 2)	1 088	696	42	249	2	99
WOHNUNGEN VON ... BIS ... ERRICHTET						
BIS 1900	8 156	7 556	138	29	16	417
1901 - 1918	9 354	8 434	196	154	84	486
1919 - 1948	14 184	11 677	326	1 181	193	807
1949 - 1957	16 237	11 301	449	1 956	401	2 130
1958 - 1962	8 765	6 216	295	1 047	108	1 099
1963 - 1968	5 915	4 628	258	412	18	599
1969 - 1973	3 514	2 805	536	85	17	71
1974 - 1978	2 694	2 145	378	108	39	24
1979 - 1983	2 631	1 731	813	32	12	43
1984 UND SPAETER	1 258	865	319	22	14	38
ZUSAMMEN	72 708	57 358	3 708	5 026	902	5 714
SONSTIGE WOHN-EINHEITEN	249	156	4	80	-	9
WOHN-GEBÄUDE 1) MIT 7 UND MEHR WOHNUNGEN GEBÄUDE VON ... BIS ... ERRICHTET						
BIS 1900	153	125	4	2	-	22
1901 - 1918	291	252	7	7	1	24
1919 - 1948	366	198	9	89	10	60
1949 - 1957	738	403	19	155	6	155
1958 - 1962	476	212	48	168	6	42
1963 - 1968	465	145	87	149	18	66
1969 - 1973	415	134	174	60	26	21
1974 - 1978	360	85	198	49	11	17
1979 - 1983	386	90	243	25	9	19
1984 UND SPAETER	224	51	130	25	9	9
ZUSAMMEN	3 874	1 695	919	729	96	435
DAR. MIT DEFFENTL. GEFOERD. WOHNUNGEN 2)	616	88	68	371	19	70

FUSSNOTEN SIEHE SEITE 66 UND 67.

GEBÄUDE- UND WOHNUNGSZÄHLUNG 1987

3 BEWOHNTE GEBÄUDE MIT WOHNUNGEN UND SONSTIGEN WOHN-EINHEITEN NACH EIGENTUEMER, GEBÄUDEART UND BAUJAHR

SAARLAND

GEGENSTAND DER NACHWEISUNG	DARVON IM EIGENTUM (EINSCHL. KAUFANWARTSCHAFT, ERBBAURECHT)					
	GEBÄUDE/ WOHN-EIN- HEITEN INSGESAMT	EINER EINZEL- PERSON ODER EINES EHE- PAARES, EINER ERBENGEMEIN- SCHAFT ODER ÄHNLICHER PERSONEN- GEMEINSCHAFT	EINER GEMEIN- SCHAFT VON WOHNUNGS- EIGENTUEMERN	EINES/EINER GEMEINNUTZ. WOHNUNGSUNTER- NEHMENS, WOHNUNGSBAU- GENOSSENSCHAFT ODER ORGANS DER STAATL. WOHNUNGS- POLITIK	EINES FREIEN WOHNUNGS- UNTER- NEHMENS	EINES SONSTIGEN EIGEN- TUEMERS
	1	2	3	4	5	6
NOCH:						
WOHN-GEBÄUDE 1) MIT 7 UND MEHR WOHNUNGEN						
WOHNUNGEN VON ... BIS ... ERRICHTET						
BIS 1900	1 363	1 098	32	18	-	215
1901 - 1918	2 632	2 297	62	53	7	213
1919 - 1948	3 566	1 783	90	897	104	692
1949 - 1957	6 848	3 574	187	1 378	58	1 651
1958 - 1962	5 253	1 943	708	1 919	67	616
1963 - 1968	8 137	1 677	1 644	3 111	512	1 193
1969 - 1973	6 979	1 772	3 116	1 149	450	492
1974 - 1978	6 317	1 547	3 709	676	170	215
1979 - 1983	5 366	1 135	3 537	360	121	213
1984 UND SPÄTER	2 639	558	1 514	331	100	136
ZUSAMMEN	49 100	17 384	14 599	9 892	1 589	5 636
SONSTIGE WOHN-EINHEITEN	503	81	65	62	-	295
WOHN-GEBÄUDE 1) 3) INSGESAMT						
GEBÄUDE	258 557	247 106	2 938	2 421	710	5 382
WOHNUNGEN	427 735	372 921	20 108	15 793	3 030	15 883
SONSTIGE WOHN-EINHEITEN	1 847	1 224	74	142	14	393
WOHN-GEBÄUDE NUR MIT 1 ODER 2 FREIZEIT- WOHN-EINHEITEN						
GEBÄUDE	330	319	-	-	-	11
WOHNUNGEN	332	322	-	-	-	10
WOHN-HEIME						
GEBÄUDE	10	5	-	2	-	3
DAR. MIT ÖFFENTL. GEFÖRD. WOHNUNGEN 2)	4	2	-	-	-	2
WOHNUNGEN	356	73	-	123	-	160
SONSTIGE WOHN-EINHEITEN	411	53	-	135	-	223
SONSTIGE GEBÄUDE MIT WOHN-RAUM						
GEBÄUDE VON ... BIS ... ERRICHTET						
BIS 1900	780	650	6	3	1	120
1901 - 1918	428	320	1	3	-	104
1919 - 1948	563	395	4	5	5	153
1949 - 1957	607	400	3	13	1	190
1958 - 1962	389	241	6	5	-	137
1963 - 1968	276	160	5	2	-	109
1969 - 1973	194	118	4	6	2	64
1974 - 1978	185	106	5	2	-	72
1979 - 1983	169	107	13	-	-	45
1984 UND SPÄTER	86	55	7	3	-	21
ZUSAMMEN	3 677	2 553	54	42	9	1 019
DAR. MIT ÖFFENTL. GEFÖRD. WOHNUNGEN 2)	70	39	4	5	-	22
WOHNUNGEN VON ... BIS ... ERRICHTET						
BIS 1900	1 066	894	14	3	1	154
1901 - 1918	715	553	1	5	-	155
1919 - 1948	877	642	8	9	7	211
1949 - 1957	967	659	10	19	1	278
1958 - 1962	652	434	13	5	-	200
1963 - 1968	458	236	10	2	-	210
1969 - 1973	355	170	94	8	3	80
1974 - 1978	316	160	22	31	-	103
1979 - 1983	323	191	41	-	-	91
1984 UND SPÄTER	130	71	24	4	-	31
ZUSAMMEN	5 859	4 010	237	86	12	1 514
SONSTIGE WOHN-EINHEITEN	127	104	-	1	-	22
BEWOHNTE GEBÄUDE INSGESAMT						
GEBÄUDE	262 574	249 983	2 992	2 465	719	6 415
DAR. MIT ÖFFENTL. GEFÖRD. WOHNUNGEN 2)	22 713	20 882	203	848	23	757
WOHNUNGEN	434 282	377 326	20 345	16 002	3 042	17 567
SONSTIGE WOHN-EINHEITEN	2 389	1 384	74	278	14	639
DAR. GEBÄUDE MIT FREIZEITWOHN-EINHEITEN						
GEBÄUDE	788	698	51	7	3	29
WOHNUNGEN	3 297	1 871	1 119	118	50	139
DAR. FREIZEITWOHNUNGEN	820	694	88	7	3	28
SONSTIGE WOHN-EINHEITEN	37	36	-	-	-	1
DAR. SONSTIGE FREIZEITWOHN-EINHEITEN	35	34	-	-	-	1
AUSSERDEM:						
LEERSTEHENDE GEBÄUDE MIT WOHN-RAUM	3 137	2 819	20	33	21	244
BEWOHNTE UNTERKUNFTE	453	438	1	-	-	14
INSGESAMT	266 164	253 240	3 013	2 498	740	6 673

GEBÄUDE- UND WOHNUNGSZÄHLUNG 1987

3 BEWOHNTE GEBÄUDE MIT WOHNUNGEN UND SONSTIGEN WOHNHEINHEITEN NACH EIGENTUMER, GEBÄUDEART UND BAUJAHR

BERLIN (WEST)

GEGENSTAND DER NACHWEISUNG	DAVON IM EIGENTUM (EINSCHL. KAUFANWARTSCHAFT, ERBBAURECHT)					
	GEBÄUDE/ WOHNHEIN- HEITEN INSGESAMT	EINER EINZEL- PERSON ODER EINES EHE- PAARES, EINER ERBENGEMEIN- SCHAFT ODER ÄHNLICHER PERSONEN- GEMEINSCHAFT	EINER GEMEIN- SCHAFT VON WOHNUNGS- EIGENTUMERN	EINES/EINER GEMEINNUTZ. WOHNUNGSUNTER- NEHMENS, WOHNUNGSBAUGE- NOSSENSCHAFT ODER ORGANS DER STAATL. WOHNUNGS- POLITIK	EINES FREIEN WOHNUNGS- UNTER- NEHMENS	EINES SONSTIGEN EIGEN- TUMERS
	1	2	3	4	5	6
WOHNGBÄUDE 1) MIT 1 WOHNUNG VON ... BIS ... ERRICHTET						
BIS 1900	1 037	909	9	21	10	88
1901 - 1918	1 941	1 275	18	535	10	103
1919 - 1948	27 757	24 532	132	2 165	168	760
1949 - 1957	5 621	5 302	35	150	42	92
1958 - 1962	5 739	5 575	59	22	6	77
1963 - 1968	7 059	6 766	134	50	4	105
1969 - 1973	7 270	6 989	182	22	3	74
1974 - 1978	6 685	6 256	166	158	48	57
1979 - 1983	6 573	5 977	285	159	60	92
1984 UND SPÄTER	4 289	3 993	214	21	35	26
ZUSAMMEN	73 971	67 574	1 234	3 303	386	1 474
DAR. MIT ÖFFENTL. GEFÖRD. WOHNUNGEN 2)	19 233	17 938	583	501	129	82
SONSTIGE WOHNHEINHEITEN	200	156	2	11	26	5
WOHNGBÄUDE 1) MIT 2 WOHNUNGEN VON ... BIS ... ERRICHTET						
BIS 1900	813	700	15	20	9	69
1901 - 1918	1 023	845	33	83	7	55
1919 - 1948	5 420	4 845	111	249	13	202
1949 - 1957	763	688	21	26	4	24
1958 - 1962	957	815	29	75	25	13
1963 - 1968	1 001	885	31	55	3	27
1969 - 1973	694	626	36	4	5	23
1974 - 1978	581	531	28	4	11	7
1979 - 1983	737	644	52	6	14	21
1984 UND SPÄTER	838	762	62	3	5	2
ZUSAMMEN	12 827	11 341	418	525	100	443
DAR. MIT ÖFFENTL. GEFÖRD. WOHNUNGEN 2)	2 715	2 309	165	161	48	32
SONSTIGE WOHNHEINHEITEN	44	40	-	1	1	2
WOHNGBÄUDE 1) MIT 3 - 6 WOHNUNGEN GEBÄUDE VON ... BIS ... ERRICHTET						
BIS 1900	2 240	1 740	81	128	73	218
1901 - 1918	3 346	2 561	222	270	38	255
1919 - 1948	8 277	2 322	324	4 568	418	645
1949 - 1957	2 153	603	130	1 161	131	128
1958 - 1962	1 513	599	234	575	32	73
1963 - 1968	2 017	846	489	540	48	94
1969 - 1973	1 073	484	336	164	37	52
1974 - 1978	782	289	176	165	77	75
1979 - 1983	704	271	134	134	97	68
1984 UND SPÄTER	530	218	79	43	119	71
ZUSAMMEN	22 635	9 933	2 205	7 748	1 070	1 679
DAR. MIT ÖFFENTL. GEFÖRD. WOHNUNGEN 2)	6 448	1 877	1 158	2 703	396	314
WOHNUNGEN VON ... BIS ... ERRICHTET						
BIS 1900	10 018	7 712	361	597	348	1 000
1901 - 1918	15 316	11 687	1 027	1 235	194	1 173
1919 - 1948	41 921	9 374	1 643	25 294	2 339	3 271
1949 - 1957	11 447	2 812	680	6 532	758	665
1958 - 1962	7 752	2 792	1 230	3 164	183	383
1963 - 1968	10 266	3 961	2 567	3 040	252	446
1969 - 1973	5 221	2 194	1 649	929	187	262
1974 - 1978	3 828	1 324	866	872	397	369
1979 - 1983	3 282	1 186	634	642	479	341
1984 UND SPÄTER	2 517	989	354	225	584	365
ZUSAMMEN	111 568	44 031	11 011	42 530	5 721	8 275
SONSTIGE WOHNHEINHEITEN	124	64	12	28	3	17
WOHNGBÄUDE 1) MIT 7 UND MEHR WOHNUNGEN GEBÄUDE VON ... BIS ... ERRICHTET						
BIS 1900	6 834	5 023	261	623	280	647
1901 - 1918	15 008	11 978	984	860	331	855
1919 - 1948	9 784	2 191	444	5 706	646	797
1949 - 1957	7 108	2 292	420	3 552	459	385
1958 - 1962	6 753	2 520	941	2 629	380	283
1963 - 1968	5 007	1 311	761	2 276	427	232
1969 - 1973	3 320	755	538	1 392	374	261
1974 - 1978	2 877	521	267	1 180	540	369
1979 - 1983	1 762	254	89	739	335	345
1984 UND SPÄTER	1 260	217	49	356	357	281
ZUSAMMEN	59 713	27 062	4 754	19 313	4 129	4 455
DAR. MIT ÖFFENTL. GEFÖRD. WOHNUNGEN 2)	25 561	7 150	2 699	11 752	2 445	1 515

FUSSNOTEN SIEHE SEITE 66 UND 67.

3 BEWOHNTE GEBÄUDE MIT WOHNUNGEN UND SONSTIGEN WOHN-EINHEITEN NACH EIGENTUMER, GEBÄUDEART UND BAUJAHR

BERLIN (WEST)

GEGENSTAND DER NACHWEISUNG	GEBÄUDE/ WOHN-EIN- HEITEN INSGESAMT	DAVON IM EIGENTUM (EINSCHL. KAUFANWARTSCHAFT, ERBBAURECHT)				
		EINER EINZEL- PERSON ODER EINES EHE- PAARES, EINER ERBENGEMEIN- SCHAFT ODER ÄHNLICHER PERSONEN- GEMEINSCHAFT	EINER GEMEIN- SCHAFT VON WOHNUNGS- EIGENTUMERN	EINES/EINER GEMEINNUTZ. WOHNUNGS- UNTER- NEHMENS, WOHNUNGSBAU- GENOSSENSCHAFT ODER ORGANS DER STAATL. WOHNUNGS- POLITIK	EINES FREIEN WOHNUNGS- UNTER- NEHMENS	EINES SONSTIGEN EIGEN- TUMERS
	1	2	3	4	5	6
NOCH:						
WOHN-GEBÄUDE 1) MIT 7 UND MEHR WOHNUNGEN						
WOHNUNGEN VON ... BIS ... ERRICHTET						
BIS 1900	89 702	65 925	3 439	8 864	3 397	8 077
1901 - 1918	214 190	170 713	13 936	11 850	5 038	12 653
1919 - 1948	96 188	24 589	4 744	52 584	6 460	7 811
1949 - 1957	86 708	31 226	5 680	38 890	5 626	5 286
1958 - 1962	92 366	34 535	13 132	33 682	6 458	4 559
1963 - 1968	87 593	18 465	9 311	46 387	8 431	4 999
1969 - 1973	79 264	13 149	8 137	43 706	8 117	6 155
1974 - 1978	54 989	7 662	3 799	26 935	9 365	7 228
1979 - 1983	24 978	3 065	1 033	11 561	4 261	5 058
1984 UND SPÄTER	17 504	2 562	546	4 967	5 448	3 981
ZUSAMMEN	843 482	371 891	63 757	279 426	62 601	65 807
SONSTIGE WOHN-EINHEITEN	868	233	27	214	138	256
WOHN-GEBÄUDE 1) 3) INSGESAMT						
GEBÄUDE	169 146	115 910	8 611	30 889	5 685	8 051
WOHNUNGEN	1 054 675	506 178	76 838	326 309	68 908	76 442
SONSTIGE WOHN-EINHEITEN	1 236	493	41	254	168	280
WOHN-GEBÄUDE NUR MIT 1 ODER 2 FREIZEIT- WOHN-EINHEITEN:						
GEBÄUDE	263	244	2	2	-	15
WOHNUNGEN	264	245	2	2	-	15
WOHN-HEIME						
GEBÄUDE	312	8	-	173	19	112
DAR. MIT ÖFFENTL. GEFÖRD. WOHNUNGEN 2)	229	1	-	151	6	71
WOHNUNGEN	15 573	118	-	10 693	387	4 375
SONSTIGE WOHN-EINHEITEN	1 780	123	-	463	584	610
SONSTIGE GEBÄUDE MIT WOHN-RAUM						
GEBÄUDE VON ... BIS ... ERRICHTET						
BIS 1900	453	216	3	7	3	224
1901 - 1918	666	238	8	16	18	386
1919 - 1948	728	369	8	30	10	311
1949 - 1957	332	153	3	6	6	164
1958 - 1962	298	97	7	14	7	173
1963 - 1968	367	120	9	8	27	203
1969 - 1973	275	87	7	4	9	168
1974 - 1978	164	59	1	9	1	94
1979 - 1983	139	54	5	5	3	72
1984 UND SPÄTER	83	35	-	5	1	42
ZUSAMMEN	3 505	1 428	51	104	85	1 837
DAR. MIT ÖFFENTL. GEFÖRD. WOHNUNGEN 2)	266	103	16	26	24	97
WOHNUNGEN VON ... BIS ... ERRICHTET						
BIS 1900	1 383	748	7	36	5	587
1901 - 1918	2 527	1 184	52	54	78	1 159
1919 - 1948	1 340	601	27	72	26	614
1949 - 1957	639	276	25	28	30	280
1958 - 1962	669	171	21	68	48	361
1963 - 1968	1 321	386	29	46	419	441
1969 - 1973	1 138	159	30	11	116	822
1974 - 1978	778	237	2	13	1	525
1979 - 1983	295	70	7	13	6	199
1984 UND SPÄTER	384	53	-	84	2	245
ZUSAMMEN	10 474	3 885	200	425	731	5 233
SONSTIGE WOHN-EINHEITEN	326	14	-	-	60	252
BEWOHNTE GEBÄUDE INSGESAMT						
GEBÄUDE	173 226	117 590	8 664	31 168	5 789	10 015
DAR. MIT ÖFFENTL. GEFÖRD. WOHNUNGEN 2)	54 458	29 383	4 621	15 294	3 048	2 112
WOHNUNGEN	1 080 986	510 426	77 040	337 429	70 026	86 065
SONSTIGE WOHN-EINHEITEN	3 347	635	41	717	812	1 142
DAR. GEBÄUDE MIT FREIZEITWOHN-EINHEITEN						
GEBÄUDE	3 423	2 280	374	403	138	228
WOHNUNGEN	56 789	31 917	6 171	10 208	3 789	4 704
DAR. FREIZEITWOHNUNGEN	3 551	2 342	411	423	141	234
SONSTIGE WOHN-EINHEITEN	536	129	12	176	114	105
DAR. SONSTIGE FREIZEITWOHN-EINHEITEN	154	103	10	19	8	14
AUSSERDEM:						
LEERSTEHENDE GEBÄUDE MIT WOHN-RAUM	1 492	1 238	27	54	28	145
BEWOHNTE UNTERKUNFT-E	986	906	-	2	-	78
INSGESAMT	175 704	119 734	8 691	31 224	5 817	10 238

BUNDESGBEIT				
LFD. NR.	GEGENSTAND DER NACHWEISUNG	BEWOHNTE GEBÄUDE UND UNTERKUNFTE INSGESAMT	BLOCK- ODER	
			FERNHEIZUNG	ZUSAMMEN
				DAVON GAS
		1	2	3
				4
WOHNGBAEUDE 1) MIT 1 WOHNUNG				
VON ... BIS ... ERRICHTET				
01	BIS 1900	977 046	1 310	374 091
02	1901 - 1918	384 771	1 220	202 904
03	1919 - 1948	971 049	3 972	574 982
04	1949 - 1957	860 693	5 222	556 581
05	1958 - 1962	650 227	6 440	474 869
06	1963 - 1968	844 226	21 110	688 081
07	1969 - 1973	745 263	12 820	640 129
08	1974 - 1978	756 661	7 598	682 455
09	1979 - 1983	707 110	7 858	635 256
10	1984 UND SPAETER	347 764	4 878	302 512
11	ZUSAMMEN	7 244 810	72 428	5 131 860
WOHNGBAEUDE 1) MIT 2 WOHNUNGEN				
VON ... BIS ... ERRICHTET				
12	BIS 1900	305 781	1 011	147 443
13	1901 - 1918	187 428	1 223	105 773
14	1919 - 1948	379 458	2 202	230 059
15	1949 - 1957	386 468	2 519	245 654
16	1958 - 1962	272 666	1 682	189 714
17	1963 - 1968	292 745	2 398	233 447
18	1969 - 1973	219 444	1 425	188 926
19	1974 - 1978	177 472	938	160 196
20	1979 - 1983	185 528	1 729	166 865
21	1984 UND SPAETER	89 282	1 218	78 032
22	ZUSAMMEN	2 496 272	16 345	1 746 109
WOHNGBAEUDE 1) MIT 3 - 6 WOHNUNGEN				
VON ... BIS ... ERRICHTET				
23	BIS 1900	157 184	1 904	63 112
24	1901 - 1918	150 857	2 953	60 893
25	1919 - 1948	212 519	8 019	87 952
26	1949 - 1957	236 752	10 921	95 758
27	1958 - 1962	162 822	7 008	86 789
28	1963 - 1968	176 626	8 643	124 588
29	1969 - 1973	139 317	4 042	114 083
30	1974 - 1978	75 726	1 666	63 562
31	1979 - 1983	64 416	2 187	51 696
32	1984 UND SPAETER	38 254	1 637	29 098
33	ZUSAMMEN	1 414 473	48 980	777 531
WOHNGBAEUDE 1) MIT 7 -12 WOHNUNGEN				
VON ... BIS ... ERRICHTET				
34	BIS 1900	26 907	1 180	7 536
35	1901 - 1918	45 443	3 083	12 019
36	1919 - 1948	52 401	6 140	15 920
37	1949 - 1957	101 724	9 768	30 234
38	1958 - 1962	64 281	6 839	29 510
39	1963 - 1968	69 946	10 710	43 777
40	1969 - 1973	58 444	6 962	44 256
41	1974 - 1978	30 381	3 116	23 874
42	1979 - 1983	28 278	3 316	22 142
43	1984 UND SPAETER	18 689	2 288	14 314
44	ZUSAMMEN	496 494	53 402	243 582
WOHNGBAEUDE 1) MIT 13 UND MEHR WOHNUNGEN				
VON ... BIS ... ERRICHTET				
45	BIS 1900	6 192	362	1 644
46	1901 - 1918	12 726	1 180	3 525
47	1919 - 1948	4 708	629	1 885
48	1949 - 1957	17 046	2 786	6 039
49	1958 - 1962	13 879	2 347	8 275
50	1963 - 1968	17 758	3 993	12 076
51	1969 - 1973	25 577	5 258	18 433
52	1974 - 1978	16 375	3 402	11 861
53	1979 - 1983	9 170	1 736	6 893
54	1984 UND SPAETER	5 790	1 201	4 248
55	ZUSAMMEN	129 221	22 894	74 879

1) OHNE WOHNHEIME (WOHNGBAEUDE MIT VOLLSTAENDIGER WOHNHEIMNUTZUNG), OHNE WOHNGBAEUDE NUR MIT 1 ODER 2 FREIZEITWOHNHEIMEN. -
 2) EINSCHL. WOHNGBAEUDE, DIE NUR SONSTIGE WOHNHEIMEN ENTHALTEN.

WOHNUNGSZÄHLUNG 1987

NACH BEHEIZUNG, GEBÄUDEART, BAUJAHR UND EIGENTUEMER

BUNDESGBEIT							
MATTEN							
ZENTRALHEIZUNG			ETAGENHEIZUNG		NUR EINZEL- ODER MEHRRAUMÖFEN	DARUNTER (SP.1) GEBÄUDE MIT BEHEIZUNG DURCH SONNENEENERGIE, WÄRMEPUMPEN	LFD. NR.
BEHEIZT MIT			FUER ALLE	NICHT FUER ALLE			
HEIZÖL	STROM	KOHLE, HOLZ USW.	WOHNEINHEITEN DES GEBÄUDES, DER UNTERKUNFT				
5	6	7	8	9	10	11	
214 101	6 921	42 368	35 539	374	565 732	3 991	01
108 391	2 591	17 385	15 259	196	165 192	1 651	02
308 676	6 671	30 529	33 146	342	358 607	4 624	03
324 959	6 437	25 407	29 380	250	269 260	4 430	04
320 182	5 222	17 734	20 643	111	148 164	4 951	05
507 363	5 618	24 026	18 310	85	116 640	9 519	06
500 068	7 390	11 617	7 625	47	84 642	10 845	07
488 032	9 054	9 588	7 175	38	59 395	12 157	08
327 955	19 926	15 843	9 383	49	54 564	24 702	09
132 125	9 029	8 150	7 418	57	32 899	12 044	10
3 231 852	78 859	202 647	183 878	1 546	1 855 095	88 914	11
88 279	2 097	10 504	13 185	17 639	126 503	1 913	12
58 762	1 132	5 468	11 349	11 247	57 836	1 030	13
135 612	2 291	8 089	21 268	19 654	106 275	2 387	14
154 607	2 480	9 633	18 921	17 779	101 595	2 852	15
135 256	1 623	6 337	12 241	11 248	57 781	2 497	16
185 821	1 412	6 751	9 134	8 034	39 732	3 945	17
160 359	1 556	3 138	3 564	2 752	22 737	3 592	18
127 440	1 821	2 332	2 333	1 785	12 220	3 384	19
93 799	7 060	4 191	3 214	2 345	11 375	8 744	20
37 296	2 882	1 877	2 530	1 604	5 898	3 796	21
1 177 231	24 354	58 320	97 739	94 127	541 952	34 140	22
35 228	684	1 867	7 419	32 446	52 303	665	23
31 202	572	1 404	11 456	35 833	39 722	464	24
47 036	630	1 392	16 467	46 905	53 176	592	25
47 374	685	1 641	17 133	52 452	60 488	600	26
54 112	431	1 002	9 550	29 535	29 940	461	27
96 324	395	1 009	7 067	17 159	15 169	814	28
94 364	611	401	3 904	6 467	10 821	769	29
45 884	492	304	2 290	3 408	4 800	553	30
23 230	1 358	474	2 706	4 053	3 774	1 180	31
10 676	739	315	2 021	3 175	2 323	478	32
485 430	6 597	9 809	80 013	231 433	276 516	6 576	33
3 883	101	95	518	10 547	7 126	120	34
6 092	146	80	1 287	19 531	9 523	204	35
7 864	146	174	2 029	18 770	9 542	112	36
12 924	249	361	3 691	37 602	20 429	146	37
17 981	124	124	1 983	16 608	9 341	75	38
32 659	83	193	1 602	8 176	5 681	65	39
33 201	241	78	804	3 214	3 208	81	40
13 323	187	25	409	1 614	1 368	68	41
6 319	387	44	443	1 541	836	238	42
3 156	292	60	345	1 223	519	99	43
137 402	1 956	1 234	13 111	118 826	67 573	1 208	44
997	24	11	37	2 766	1 383	37	45
2 537	37	41	95	6 028	1 898	115	46
1 115	13	21	32	1 546	616	16	47
3 587	65	102	194	5 971	2 056	48	48
6 205	49	46	60	2 195	1 002	16	49
9 561	63	57	75	1 086	528	21	50
12 836	168	53	51	919	916	49	51
6 013	174	21	43	543	526	37	52
2 252	95	10	37	299	205	72	53
1 142	72	8	20	226	95	19	54
46 245	760	370	644	21 579	9 225	430	55

BUNDESGBEIT					
LFD. NR.	GEGENSTAND DER NACHWEISUNG	BEWOHNTE GEBÄUDE UND UNTERKUFNTE INSGESAMT	DAVON		
			FERNHEIZUNG	BLOCK- ODER	
				ZUSAMMEN	DAVON
					GAS
		1	2	3	4
WOHNGBEBAUDE 1) 2) ZUSAMMEN VON ... BIS ... ERRICHTET					
56	BIS 1900	1 474 382	5 771	594 004	186 723
57	1901 - 1918	781 785	9 667	385 208	149 305
58	1919 - 1948	1 621 147	20 967	910 939	360 582
59	1949 - 1957	1 603 075	31 227	934 383	343 795
60	1958 - 1962	1 164 135	24 321	789 232	222 746
61	1963 - 1968	1 401 599	46 859	1 102 047	230 655
62	1969 - 1973	1 188 243	30 513	1 005 904	179 755
63	1974 - 1978	1 056 800	16 725	942 018	237 273
64	1979 - 1983	994 740	16 831	882 912	379 927
65	1984 UND SPAETER	499 942	11 228	428 272	220 411
66	ZUSAMMEN	11 785 848	214 109	7 974 919	2 511 182
67	WOHNHEIME	6 025	663	4 182	1 394
SONSTIGE GEBÄUDE MIT WOHNRAUM VON ... BIS ... ERRICHTET					
68	BIS 1900	90 028	1 037	48 509	13 277
69	1901 - 1918	31 898	927	20 033	6 167
70	1919 - 1948	40 651	820	26 602	7 480
71	1949 - 1957	35 747	1 924	24 536	7 297
72	1958 - 1962	21 945	986	16 805	4 482
73	1963 - 1968	22 439	957	18 455	3 918
74	1969 - 1973	18 448	771	15 290	3 377
75	1974 - 1978	14 202	543	11 988	3 817
76	1979 - 1983	14 207	486	11 757	5 574
77	1984 UND SPAETER	7 769	296	6 114	3 335
78	ZUSAMMEN	297 334	8 747	200 089	58 724
79	BEWOHNTE UNTERKUFNTE	35 795	61	5 700	2 242
80	INSGESAMT	12 125 002	223 580	8 184 890	2 573 542
DAVON:					
GEBÄUDE IM EIGENTUM (EINSCHL. KAUFANWARTSCHAFT, ERBBAURECHT)					
EINER EINZELPERSON ODER EINES EHEPAARES, EINER ERBENGEMEINSCHAFT ODER EINER AEHNLICHEN PERSONENGEMEINSCHAFT					
81		10 837 950	117 135	7 548 090	2 284 827
EINER GEMEINSCHAFT VON WOHNUNGSEIGENTUEMERN					
82		255 801	17 773	182 335	71 485
EINES GEMEINNUTZIGEN WOHNUNGSUNTERNEHMENS, EINER WOHNUNGSBAUGENOSSENSCHAFT ODER EINES ORGANS DER STAATLICHEN WOHNUNGSPOLITIK					
83		549 271	60 963	202 255	124 354
EINES FREIEN WOHNUNGSUNTERNEHMENS					
84		74 495	7 461	37 182	16 089
EINES SONSTIGEN EIGENTUEMERS					
85		371 690	20 187	209 328	74 545

1) OHNE WOHNHEIME (WOHNGBEBAUDE MIT VOLLSTAENDIGER WOHNHEIMNUTZUNG), OHNE WOHNGBEBAUDE NUR MIT 1 ODER 2 FREIZEITWOHNHEIMNUTZUNGEN. -
2) EINSCHL. WOHNGBEBAUDE, DIE NUR SONSTIGE WOHNHEIMNUTZUNGEN ENTHALTEN.

BUNDES GEBIET							LFD. NR.
HATTEN							
ZENTRALHEIZUNG			ETAGENHEIZUNG		NUR EINZEL- ODER MEHRRAUMOEFFEN	DARUNTER (SP.1) GEBAEUDE MIT BEHEIZUNG DURCH SONNENENERGIE, WAERMEPUMPEN	
BEHEIZT MIT			FUER ALLE	NICHT FUEr ALLE			
HEIZOEL	STROM	KOHLE, HOLZ USW.	WOHNEINHEITEN DES GEBAEUDES, DER UNTERKUNFT				
5	6	7	8	9	10	11	
342 605	9 829	54 847	56 704	63 775	754 128	6 728	56
207 039	4 478	24 382	39 450	72 838	274 622	3 464	57
500 396	9 753	40 208	72 949	87 220	529 072	7 731	58
543 523	9 917	37 148	69 322	114 058	454 085	8 077	59
533 788	7 450	25 246	44 478	59 700	246 404	8 000	60
831 784	7 571	32 037	36 189	34 540	181 964	14 364	61
800 890	9 967	15 288	15 948	13 439	122 439	15 336	62
680 745	11 728	12 272	12 250	7 389	78 418	16 199	63
453 593	28 828	20 564	15 783	8 288	70 926	34 936	64
184 435	13 015	10 411	12 335	6 288	41 819	16 436	65
5 078 798	112 536	272 403	375 408	467 535	2 753 877	131 271	66
2 712	46	30	30	585	565	5	67
30 096	548	4 588	4 058	1 833	34 591	621	68
12 569	201	1 096	1 717	934	8 287	201	69
17 535	259	1 328	1 732	752	10 745	256	70
16 298	187	754	1 812	879	6 596	214	71
11 797	113	413	841	335	2 978	159	72
14 034	102	401	704	206	2 117	203	73
11 591	140	182	477	113	1 797	223	74
7 881	131	159	457	108	1 106	218	75
5 608	289	286	677	140	1 147	526	76
2 484	154	141	551	106	702	192	77
129 893	2 124	9 348	13 026	5 406	70 066	2 813	78
2 869	301	288	804	129	29 101	189	79
5 214 272	115 007	282 069	389 268	473 655	2 853 609	134 278	80
4 888 860	108 055	266 348	327 119	324 684	2 520 922	130 456	81
106 657	2 704	1 489	11 677	21 899	22 117	2 051	82
70 325	1 696	5 880	30 880	96 321	158 852	441	83
18 850	320	1 923	3 528	8 755	17 569	102	84
126 711	1 931	6 141	15 260	21 867	105 048	1 039	85

SCHLESWIG-HOLSTEIN

LFD. NR.	GEGENSTAND DER NACHWEISUNG	BEWOHNTE GEBÄUDE UND UNTERKUENFTE INSGESAMT	FERNHEIZUNG	DAVON	
				BLOCK- ODER	
				ZUSAMMEN	DAVON GAS
		1	2	3	4
WOHNGBÄUDE 1) MIT 1 WOHNUNG					
VON ... BIS ... ERRICHTET					
01	BIS 1900	42 921	275	28 010	7 793
02	1901 - 1918	24 366	214	17 897	5 598
03	1919 - 1948	53 417	1 215	40 397	18 366
04	1949 - 1957	53 530	1 071	42 874	17 737
05	1958 - 1962	41 597	1 447	34 153	10 148
06	1963 - 1968	52 302	2 331	45 560	10 146
07	1969 - 1973	43 622	1 157	38 771	6 840
08	1974 - 1978	46 040	1 223	41 622	10 543
09	1979 - 1983	42 751	1 237	37 923	19 368
10	1984 UND SPAETER	20 280	560	17 413	11 951
11	ZUSAMMEN	420 826	10 730	344 620	118 490
WOHNGBÄUDE 1) MIT 2 WOHNUNGEN					
VON ... BIS ... ERRICHTET					
12	BIS 1900	11 899	163	8 414	2 765
13	1901 - 1918	8 989	128	6 928	2 538
14	1919 - 1948	11 990	291	9 509	4 165
15	1949 - 1957	9 241	343	7 482	2 904
16	1958 - 1962	6 099	176	5 189	1 453
17	1963 - 1968	6 511	155	5 899	1 225
18	1969 - 1973	5 821	105	5 293	835
19	1974 - 1978	5 402	87	5 021	1 056
20	1979 - 1983	5 576	127	5 064	2 432
21	1984 UND SPAETER	2 483	48	2 196	1 283
22	ZUSAMMEN	74 011	1 623	60 995	20 656
WOHNGBÄUDE 1) MIT 3 - 6 WOHNUNGEN					
VON ... BIS ... ERRICHTET					
23	BIS 1900	6 569	443	3 794	1 591
24	1901 - 1918	6 544	518	3 895	1 661
25	1919 - 1948	6 572	659	4 228	2 198
26	1949 - 1957	6 394	970	4 125	2 181
27	1958 - 1962	5 581	848	3 942	1 336
28	1963 - 1968	5 972	752	4 668	1 079
29	1969 - 1973	4 102	416	3 384	625
30	1974 - 1978	2 737	184	2 307	720
31	1979 - 1983	2 308	198	1 912	1 127
32	1984 UND SPAETER	1 244	90	1 001	680
33	ZUSAMMEN	48 123	5 078	33 256	13 198
WOHNGBÄUDE 1) MIT 7 - 12 WOHNUNGEN					
VON ... BIS ... ERRICHTET					
34	BIS 1900	984	343	376	158
35	1901 - 1918	2 599	1 182	784	321
36	1919 - 1948	1 801	565	754	425
37	1949 - 1957	3 814	1 033	1 864	960
38	1958 - 1962	2 469	462	1 681	557
39	1963 - 1968	3 546	859	2 510	646
40	1969 - 1973	2 548	483	1 955	379
41	1974 - 1978	1 304	203	1 041	432
42	1979 - 1983	1 100	258	780	561
43	1984 UND SPAETER	612	123	454	401
44	ZUSAMMEN	20 777	5 511	12 199	4 840
WOHNGBÄUDE 1) MIT 13 UND MEHR WOHNUNGEN					
VON ... BIS ... ERRICHTET					
45	BIS 1900	123	45	56	20
46	1901 - 1918	383	205	137	43
47	1919 - 1948	136	61	55	21
48	1949 - 1957	530	204	234	113
49	1958 - 1962	503	118	351	99
50	1963 - 1968	950	186	736	136
51	1969 - 1973	1 132	234	842	233
52	1974 - 1978	611	162	435	176
53	1979 - 1983	370	121	238	156
54	1984 UND SPAETER	154	41	109	100
55	ZUSAMMEN	4 892	1 377	3 193	1 097

1) OHNE WOHNHEIME (WOHNGBÄUDE MIT VOLLSTÄNDIGER WOHNHEIMNUTZUNG), OHNE WOHNGBÄUDE NUR MIT 1 ODER 2 FREIZEITWOHNHEIMEN. -
2) EINSCHL. WOHNGBÄUDE, DIE NUR SONSTIGE WOHNHEIMEN ENTHALTEN.

WOHNUNGSZÄHLUNG 1987

NACH BEHEIZUNG, GEBÄUDEART, BAUJAHR UND EIGENTUEMER

SCHLESWIG-HOLSTEIN								LFD. NR.
HATTEN								
ZENTRALHEIZUNG			ETAGENHEIZUNG		NUR EINZEL- ODER MEHRRAUMOEFEN	DARUNTER (SP.1) GEBÄUDE MIT BEHEIZUNG DURCH SONNENERGIE, WÄRMEPUMPEN		
BEHEIZT MIT			FUER ALLE	NICHT FUER ALLE				
HEIZOEL	STROM	KOHLE, HOLZ USW.	WOHNEINHEITEN DES GEBÄUDES, DER UNTERKUNFT					
5	6	7	8	9	10	11		
16 725	366	3 126	605	14	14 017	236	01	
10 836	131	1 332	384	7	5 864	117	02	
19 869	289	1 873	769	21	11 015	225	03	
23 227	303	1 607	641	3	8 941	199	04	
22 690	209	1 106	422	2	5 573	235	05	
33 694	228	1 492	381	1	4 029	410	06	
31 229	230	472	258	1	3 435	560	07	
30 425	316	338	370	4	2 821	652	08	
16 980	1 047	528	404	4	3 183	1 231	09	
4 799	450	213	345	8	1 954	311	10	
210 474	3 569	12 087	4 579	65	60 832	4 176	11	
5 037	103	509	374	397	2 551	88	12	
4 077	42	271	339	296	1 298	45	13	
4 988	60	296	357	298	1 535	78	14	
4 311	46	221	155	163	1 098	50	15	
3 567	26	143	90	84	560	35	16	
4 503	29	142	35	62	360	69	17	
4 362	39	57	32	52	339	89	18	
3 863	58	44	37	27	230	102	19	
2 386	149	97	54	60	271	243	20	
816	73	24	29	36	174	68	21	
37 910	625	1 804	1 502	1 475	8 416	867	22	
2 084	24	95	214	1 033	1 085	29	23	
2 155	16	63	312	1 220	699	20	24	
1 965	18	47	234	798	653	15	25	
1 906	13	25	147	679	473	12	26	
2 580	5	21	114	419	258	10	27	
3 559	6	24	74	207	271	7	28	
2 733	21	5	16	75	211	14	29	
1 554	23	10	20	78	148	17	30	
744	29	12	14	83	101	47	31	
299	19	3	13	82	58	6	32	
19 579	174	305	1 158	4 674	3 957	177	33	
211	4	3	1	165	99	2	34	
458	4	1	23	492	118	9	35	
320	4	5	27	369	86	2	36	
897	2	5	41	660	216	-	37	
1 116	6	2	20	241	65	1	38	
1 828	2	34	4	101	72	1	39	
1 541	11	24	2	43	65	1	40	
600	8	1	-	21	39	1	41	
215	4	-	5	36	21	-	42	
47	5	1	-	25	10	2	43	
7 233	50	76	123	2 153	791	19	44	
36	-	-	-	16	6	-	45	
93	1	-	-	34	7	2	46	
34	-	-	1	14	5	-	47	
121	-	-	3	79	10	-	48	
250	2	-	-	26	8	-	49	
589	1	10	-	15	13	1	50	
596	7	6	-	26	30	1	51	
258	1	-	-	6	8	-	52	
79	3	-	1	4	6	1	53	
8	1	-	-	3	1	-	54	
2 064	16	16	5	223	94	5	55	

SCHLESWIG-HOLSTEIN

SCHLESISCH-PROSEN

LFD. NR.	GEGENSTAND DER NACHWEISUNG	BEWOHNTE GEBÄUDE UND UNTERKÜENFTE INSGESAMT	DAVON		
			FERNHEIZUNG	BLOCK- ODER	
				ZUSAMMEN	DAVON
					GAS
		1	2	3	4

WOHNGBAEUDE 1) 2) ZUSAMMEN					
VON ... BIS ... ERRICHTET					
56	BIS 1900	62 642	1 269	40 654	12 328
57	1901 - 1918	43 069	2 248	29 644	10 162
58	1919 - 1948	74 056	2 791	54 952	25 176
59	1949 - 1957	73 522	3 621	56 579	23 895
60	1958 - 1962	56 271	3 051	45 318	13 594
61	1963 - 1968	69 293	4 283	59 375	13 232
62	1969 - 1973	57 238	2 395	50 248	8 913
63	1974 - 1978	56 111	1 859	50 433	12 928
64	1979 - 1983	52 118	1 942	45 918	23 645
65	1984 UND SPAETER	24 789	862	21 181	14 417
66	ZUSAMMEN	569 109	24 321	454 302	158 290
67	WOHNHEIME	197	20	153	36
SONSTIGE GEBAEUDE MIT WOHNRAUM					
VON ... BIS ... ERRICHTET					
68	BIS 1900	6 240	116	4 577	1 060
69	1901 - 1918	2 883	82	2 187	529
70	1919 - 1948	2 810	69	2 189	460
71	1949 - 1957	1 591	105	1 234	298
72	1958 - 1962	1 123	85	896	216
73	1963 - 1968	1 127	84	940	183
74	1969 - 1973	859	42	728	141
75	1974 - 1978	688	28	595	195
76	1979 - 1983	725	34	610	307
77	1984 UND SPAETER	381	28	293	181
78	ZUSAMMEN	18 427	673	14 249	3 570
79	BEWOHNTE UNTERKUEFNTE	4 066	10	637	218
80	INSGESAMT	591 799	25 024	469 341	162 114
DAVON:					
GEBAEUDE IM EIGENTUM (EINSCHL. KAUFANWARTSCHAFT, ERBBAURECHT)					
81	EINER EINZELPERSON ODER EINES EHEPAARES, EINER ERBENGEMEINSCHAFT ODER EINER AEHNLICHEN PERSONENGEMEINSCHAFT	532 474	16 756	431 377	144 513
82	EINER GEMEINSCHAFT VON WOHNUNGSEIGENTUMERN	10 018	1 446	7 428	3 053
83	EINES GEMEINNUTZIGEN WOHNUNGSUNTERNEHMENS, EINER WOHNUNGSBAUGENOSSENSCHAFT ODER EINES ORGANS DER STAATLICHEN WOHNUNGSPOLITIK	25 097	5 099	15 789	8 374
84	EINES FREIEN WOHNUNGSUNTERNEHMENS	4 483	341	3 072	1 878
85	EINES SONSTIGEN EIGENTUMERS	15 661	1 372	11 038	4 078

1) OHNE WOHNHEIME (WOHNGEBÄUDE MIT VOLLSTÄNDIGER WOHNHEIMNUTZUNG), OHNE WOHNGEBÄUDE NUR MIT 1 ODER 2 FREIZEITWOHNHEIMEN. -
2) EINSCHL. WOHNGEBÄUDE, DIE NUR SONSTIGE WOHNHEIMEN ENTHALTEN.

WOHNUNGSZÄHLUNG 1987
NACH BEHEIZUNG, GEBÄUDEART, BAUJAHR UND EIGENTUMER

SCHLESWIG-HOLSTEIN							LFD. NR.
HATTEN							
ZENTRALHEIZUNG			ETAGENHEIZUNG		NUR EINZEL- ODER MEHRRÄUMDEFEN	DARUNTER (SP.1) GEBÄUDE MIT BEHEIZUNG DURCH SONNENENERGIE, WÄRMEPUMPEN	
BEHEIZT MIT			FUER ALLE	NICHT FUER ALLE			
HEIZÖL	STROM	KOHLE, HOLZ USW.	WOHNEINHEITEN DES GEBÄUDES, DER UNTERKUNFT				
5	6	7	8	9	10	11	
24 096	497	3 733	1 194	1 625	17 900	355	56
17 621	194	1 667	1 058	2 049	8 070	193	57
27 184	371	2 221	1 388	1 500	13 425	320	58
30 462	364	1 858	987	1 584	10 751	261	59
30 204	248	1 272	646	772	6 484	281	60
44 175	266	1 702	494	386	4 755	488	61
40 463	308	564	308	197	4 090	665	62
36 706	406	393	427	136	3 256	772	63
20 404	1 232	637	478	187	3 593	1 522	64
5 974	548	242	387	154	2 205	387	65
277 289	4 434	14 289	7 367	8 590	74 529	5 244	66
112	2	3	-	7	17	-	67
2 759	47	711	132	57	1 358	44	68
1 408	14	236	57	29	528	30	69
1 462	19	248	50	12	490	21	70
849	2	85	31	9	212	12	71
636	2	42	21	8	113	11	72
716	5	36	13	5	85	7	73
571	4	12	11	1	77	10	74
387	8	5	14	3	48	8	75
282	10	11	19	6	56	24	76
101	8	3	12	2	46	7	77
9 171	119	1 389	360	132	3 013	174	78
333	56	30	50	4	3 365	10	79
286 905	4 611	15 711	7 777	8 733	80 924	5 428	80
267 319	4 353	15 192	6 431	6 056	71 854	5 306	81
4 222	77	76	191	370	583	47	82
7 240	31	144	526	1 553	2 130	3	83
1 115	6	73	203	358	509	1	84
6 676	88	196	376	392	2 483	61	85

HAMBURG

LFD. NR.	GEGENSTAND DER NACHWEISUNG	BEWOHNTE GEBÄUDE UND UNTERKÜNFTE INSGESAMT	DAVON		
			FERNHEIZUNG	BLOCK- ODER	
				DAVON	
				GAS	
		1	2	3	4
WOHNGEBÄUDE 1) MIT 1 WOHNUNG					
VON ... BIS ... ERRICHTET					
01	BIS 1900	4 283	68	2 702	1 441
02	1901 - 1918	5 170	46	3 865	1 876
03	1919 - 1948	26 063	46	20 294	9 910
04	1949 - 1957	20 981	99	14 335	5 895
05	1958 - 1962	16 851	694	13 030	3 892
06	1963 - 1968	11 414	1 434	9 303	2 298
07	1969 - 1973	5 975	367	5 191	1 357
08	1974 - 1978	6 957	136	6 222	2 351
09	1979 - 1983	7 801	68	7 097	5 161
10	1984 UND SPÄTER	5 004	92	4 357	3 671
11	ZUSAMMEN	110 499	3 050	86 396	37 852
WOHNGEBÄUDE 1) MIT 2 WOHNUNGEN					
VON ... BIS ... ERRICHTET					
12	BIS 1900	2 002	40	1 352	684
13	1901 - 1918	2 890	51	2 099	970
14	1919 - 1948	5 823	29	4 792	2 144
15	1949 - 1957	4 943	51	2 857	1 141
16	1958 - 1962	2 577	58	1 735	577
17	1963 - 1968	1 636	78	1 457	381
18	1969 - 1973	1 105	31	993	210
19	1974 - 1978	959	18	874	280
20	1979 - 1983	984	17	887	580
21	1984 UND SPÄTER	637	33	542	410
22	ZUSAMMEN	23 556	406	17 588	7 377
WOHNGEBÄUDE 1) MIT 3 - 6 WOHNUNGEN					
VON ... BIS ... ERRICHTET					
23	BIS 1900	2 822	138	1 252	594
24	1901 - 1918	3 483	149	1 892	836
25	1919 - 1948	4 140	126	2 443	1 170
26	1949 - 1957	4 541	322	2 377	973
27	1958 - 1962	5 553	679	3 593	1 530
28	1963 - 1968	4 875	1 018	3 625	1 212
29	1969 - 1973	2 265	215	1 918	556
30	1974 - 1978	1 351	96	1 126	557
31	1979 - 1983	1 018	78	864	662
32	1984 UND SPÄTER	531	41	424	343
33	ZUSAMMEN	30 579	2 862	19 514	8 433
WOHNGEBÄUDE 1) MIT 7 -12 WOHNUNGEN					
VON ... BIS ... ERRICHTET					
34	BIS 1900	1 790	144	439	219
35	1901 - 1918	3 424	330	829	379
36	1919 - 1948	4 351	747	1 851	875
37	1949 - 1957	9 598	2 417	3 864	1 955
38	1958 - 1962	3 977	920	2 147	922
39	1963 - 1968	3 467	1 024	2 148	822
40	1969 - 1973	2 399	645	1 625	776
41	1974 - 1978	1 559	457	1 031	662
42	1979 - 1983	1 169	202	906	774
43	1984 UND SPÄTER	737	120	575	502
44	ZUSAMMEN	32 471	7 016	15 415	7 886
WOHNGEBÄUDE 1) MIT 13 UND MEHR WOHNUNGEN					
VON ... BIS ... ERRICHTET					
45	BIS 1900	345	55	95	44
46	1901 - 1918	1 358	137	253	93
47	1919 - 1948	637	152	228	91
48	1949 - 1957	1 991	684	719	302
49	1958 - 1962	776	165	477	198
50	1963 - 1968	884	215	606	281
51	1969 - 1973	1 040	276	673	382
52	1974 - 1978	727	236	478	340
53	1979 - 1983	374	115	239	206
54	1984 UND SPÄTER	191	44	140	119
55	ZUSAMMEN	8 323	2 079	3 908	2 056

1) OHNE WOHNHEIME (WOHNGEBAUDE MIT VOLLSTÄNDIGER WOHNHEIMNUTZUNG), OHNE WOHNGEBAUDE NUR MIT 1 ODER 2 FREIZEITWOHNEINHEITEN. -
 2) EINSCHL. WOHNGEBAUDE, DIE NUR SONSTIGE WOHNHEIMNUTZUNGEN ENTHALTEN.

WOHNUNGSZÄHLUNG 1987

NACH BEHEIZUNG, GEBÄUDEART, BAUJAHR UND EIGENTUMER

HAMBURG								LFD. NR.
HATTEN								
ZENTRALHEIZUNG			ETAGENHEIZUNG		NUR EINZEL- ODER MEHRRAUMOEFEN	DARUNTER (SP.1) GEBÄUDE MIT BEHEIZUNG DURCH SONNENENERGIE, WÄRMEPUMPEN		
BEHEIZT MIT			FUER ALLE	NICHT FUER ALLE				
HEIZÖL	STROM	KOHLE, HOLZ USW.	WOHNEINHEITEN DES GEBÄUDES, DER UNTERKUNFT					
5	6	7	8	9	10	11		
1 093	87	81	172	2	1 339	20	01	
1 841	76	72	193	2	1 064	24	02	
9 423	528	433	626	4	5 093	125	03	
7 520	569	351	591	6	5 950	87	04	
8 268	622	248	476	1	2 650	89	05	
6 555	313	137	119	2	556	81	06	
3 663	115	56	65	-	352	77	07	
3 582	251	38	83	-	516	130	08	
1 459	435	42	133	1	502	176	09	
495	154	37	164	2	389	63	10	
43 899	3 150	1 495	2 622	20	18 411	872	11	
612	24	26	114	115	381	10	12	
1 085	29	15	161	145	434	16	13	
2 520	80	48	160	147	695	46	14	
1 566	111	39	108	189	1 738	23	15	
1 093	41	24	47	95	642	18	16	
1 045	20	11	16	16	69	11	17	
761	17	5	11	7	63	9	18	
567	24	3	6	10	51	24	19	
256	46	5	13	13	54	29	20	
107	20	5	18	14	30	15	21	
9 618	412	181	654	751	4 157	201	22	
612	34	12	95	631	706	4	23	
1 013	25	18	144	606	692	6	24	
1 235	24	14	170	716	685	15	25	
1 351	34	19	144	648	1 050	9	26	
2 020	26	17	149	568	564	5	27	
2 398	12	3	52	100	80	4	28	
1 350	9	3	8	38	86	7	29	
546	21	2	14	60	55	6	30	
178	23	1	15	30	31	17	31	
63	17	1	8	27	31	2	32	
10 766	225	90	799	3 424	3 980	75	33	
182	27	11	18	738	451	9	34	
416	32	2	42	1 339	884	21	35	
912	45	19	67	990	696	9	36	
1 792	83	34	60	1 618	1 639	10	37	
1 207	15	3	28	509	373	2	38	
1 317	7	2	29	157	109	2	39	
827	19	3	-	46	83	2	40	
358	11	-	5	39	17	2	41	
116	16	-	2	29	30	6	42	
49	22	2	2	22	18	2	43	
7 176	277	76	253	5 487	4 300	65	44	
44	6	1	-	134	61	2	45	
155	5	-	2	599	367	10	46	
134	2	1	1	167	89	5	47	
390	21	6	4	348	236	2	48	
272	6	1	3	86	45	1	49	
321	4	-	2	43	18	2	50	
286	5	-	-	34	57	-	51	
129	7	2	1	5	7	1	52	
28	5	-	-	10	10	-	53	
16	5	-	-	3	4	1	54	
1 775	66	11	13	1 429	894	24	55	

HAMBURG

LFD. NR.	GEGENSTAND DER NACHWEISUNG	BEWOHNTE GEBAEUDE UND UNTERKUENFTE INSGESAMT	DAVON		
			FERNHEIZUNG	BLOCK- ODER	
				ZUSAMMEN	DAVON
					GAS
		1	2	3	4
WOHNGEBAEUDE 1) 2) ZUSAMMEN VON ... BIS ... ERRICHTET					
56	BIS 1900	11 319	446	5 857	2 990
57	1901 - 1918	16 369	714	8 948	4 157
58	1919 - 1948	41 108	1 101	29 644	14 206
59	1949 - 1957	42 073	3 574	24 160	10 269
60	1958 - 1962	29 739	2 516	20 986	7 121
61	1963 - 1968	22 281	3 769	17 144	4 996
62	1969 - 1973	12 786	1 534	10 402	3 283
63	1974 - 1978	11 556	953	9 733	4 192
64	1979 - 1983	11 352	480	9 997	7 385
65	1984 UND SPAETER	7 110	330	6 046	5 046
66	ZUSAMMEN	205 693	15 417	142 917	63 645
67	WOHNHEIME	501	73	277	120
SONSTIGE GEBAEUDE MIT WOHNRAUM VON ... BIS ... ERRICHTET					
68	BIS 1900	648	57	380	157
69	1901 - 1918	525	109	286	126
70	1919 - 1948	691	57	452	211
71	1949 - 1957	653	70	448	197
72	1958 - 1962	408	53	296	125
73	1963 - 1968	351	63	257	88
74	1969 - 1973	258	39	194	70
75	1974 - 1978	211	17	174	88
76	1979 - 1983	178	15	136	88
77	1984 UND SPAETER	73	7	57	41
78	ZUSAMMEN	3 996	487	2 680	1 191
79	BEWOHNTE UNTERKUENFTE	1 288	1	413	137
80	INSGESAMT	211 478	15 978	146 287	65 093
DAVON: GEBAEUDE IM EIGENTUM (EINSCHL. KAUFANWARTSCHAFT, ERBBAURECHT)					
81	EINER EINZELPERSON ODER EINES EHEPAARES, EINER ERBENGEMEINSCHAFT ODER EINER AEHNlichen PERSONENGEMEINSCHAFT	152 325	6 056	115 795	47 026
82	EINER GEMEINSCHAFT VON WOHNUNGSEIGENTUEMERN	8 461	1 033	6 207	2 687
83	EINES GEMEINNUETZIGEN WOHNUNGSUNTERNEHMENS, EINER WOHNUNGSBAUGENOSSENSCHAFT ODER EINES ORGANS DER STAATLICHEN WOHNUNGSPOLITIK	35 449	6 876	16 230	11 950
84	EINES FREIEN WOHNUNGSUNTERNEHMENS	3 389	607	2 104	815
85	EINES SONSTIGEN EIGENTUEMERS	10 566	1 405	5 538	2 478

1) OHNE WOHNHEIME (WOHNGEBAEUDE MIT VOLLSTAENDIGER WOHNHEIMNUTZUNG), OHNE WOHNGEBAEUDE NUR MIT 1 ODER 2 FREIZEITWOHNEINHEITEN. -
2) EINSCHL. WOHNGEBAEUDE, DIE NUR SONSTIGE WOHNHEIMNUTZUNGEN ENTHALTEN.

WOHNUNGSZÄHLUNG 1987
NACH BEHEIZUNG, GEBÄUDEART, BAUJAHR UND EIGENTÜMER

HAMBURG

HATTEN							DARUNTER (SP.1) GEBÄUDE MIT BEHEIZUNG DURCH SONNENENERGIE, WÄRMEPUMPEN	LFD. NR.
ZENTRALHEIZUNG			ETAGENHEIZUNG		NUR EINZEL- ODER MEHRRAUMÖFEN			
BEHEIZT MIT			FUER ALLE	NICHT FUER ALLE				
HEIZÖL	STROM	KOHLE, HOLZ USW.	WOHNEINHEITEN DES GEBÄUDES, DER UNTERKUNFT					
5	6	7	8	9	10	11		
2 557	179	131	403	1 620	2 993	45	56	
4 516	167	108	544	2 691	3 472	77	57	
14 242	681	515	1 028	2 024	7 311	200	58	
12 624	818	449	908	2 809	10 622	131	59	
12 862	710	293	703	1 259	4 275	115	60	
11 639	356	153	218	318	832	100	61	
6 887	165	67	84	125	641	95	62	
5 182	314	45	109	114	647	163	63	
2 039	525	48	163	83	629	228	64	
737	218	45	192	68	474	83	65	
73 285	4 133	1 854	4 352	11 111	31 896	1 237	66	
149	6	2	4	61	86	-	67	
199	11	13	39	28	144	2	68	
141	15	4	34	29	67	3	69	
217	10	14	32	17	133	5	70	
231	10	10	27	18	90	3	71	
153	10	8	11	8	40	4	72	
159	2	8	10	2	19	2	73	
120	2	2	7	2	16	1	74	
82	3	1	7	-	13	1	75	
38	8	2	6	3	18	1	76	
13	2	1	2	-	7	-	77	
1 353	73	63	175	107	547	22	78	
209	22	45	42	6	826	6	79	
74 996	4 234	1 964	4 573	11 285	33 355	1 265	80	
63 720	3 564	1 485	3 012	6 831	20 631	1 157	81	
3 387	114	19	143	547	531	33	82	
3 628	365	287	1 026	2 798	8 519	41	83	
1 215	44	30	54	279	345	4	84	
2 837	125	98	296	824	2 503	24	85	

NIEDERSACHSEN

LFD. NR.	GEGENSTAND DER NACHWEISUNG	BEWOHNTE GEBÄUDE UND UNTERKUFENFTE INSGESAMT	FERNHEIZUNG	DAVON	
				BLOCK- ODER	
				ZUSAMMEN	GAS
		1	2	3	4
WOHNGBÄUDE 1) MIT 1 WOHNUNG					
VON ... BIS ... ERRICHTET					
01	BIS 1900	116 441	160	63 740	22 692
02	1901 - 1918	53 903	59	36 072	14 463
03	1919 - 1948	130 739	409	94 554	47 334
04	1949 - 1957	122 891	930	95 612	47 448
05	1958 - 1962	105 068	786	87 299	40 222
06	1963 - 1968	140 889	2 432	123 777	48 339
07	1969 - 1973	123 886	1 640	109 912	37 748
08	1974 - 1978	119 020	945	108 607	46 211
09	1979 - 1983	108 302	1 155	98 912	63 183
10	1984 UND SPÄTER	48 537	531	43 283	32 306
11	ZUSAMMEN	1 069 676	9 047	661 768	399 946
WOHNGBÄUDE 1) MIT 2 WOHNUNGEN					
VON ... BIS ... ERRICHTET					
12	BIS 1900	43 819	114	26 009	9 728
13	1901 - 1918	24 487	48	17 104	7 086
14	1919 - 1948	43 252	113	32 118	14 463
15	1949 - 1957	42 174	457	32 772	13 603
16	1958 - 1962	32 962	373	26 930	9 824
17	1963 - 1968	35 798	207	31 863	9 302
18	1969 - 1973	25 268	121	22 962	5 662
19	1974 - 1978	18 729	82	17 199	5 481
20	1979 - 1983	18 409	179	16 834	9 836
21	1984 UND SPÄTER	7 555	115	6 672	4 543
22	ZUSAMMEN	292 453	1 809	230 463	89 528
WOHNGBÄUDE 1) MIT 3 - 6 WOHNUNGEN					
VON ... BIS ... ERRICHTET					
23	BIS 1900	21 222	152	10 481	4 770
24	1901 - 1918	14 543	72	7 837	3 713
25	1919 - 1948	23 911	2 490	10 975	5 940
26	1949 - 1957	20 533	1 357	9 674	5 611
27	1958 - 1962	16 182	1 065	9 597	4 955
28	1963 - 1968	19 098	1 137	14 061	5 486
29	1969 - 1973	13 814	527	11 623	3 504
30	1974 - 1978	7 100	172	6 056	2 490
31	1979 - 1983	6 173	203	5 037	3 450
32	1984 UND SPÄTER	3 092	157	2 317	1 787
33	ZUSAMMEN	145 668	7 332	87 658	41 706
WOHNGBÄUDE 1) MIT 7 - 12 WOHNUNGEN					
VON ... BIS ... ERRICHTET					
34	BIS 1900	2 769	96	929	534
35	1901 - 1918	3 733	94	1 000	614
36	1919 - 1948	5 086	459	1 217	755
37	1949 - 1957	8 836	896	2 254	1 569
38	1958 - 1962	5 652	810	2 344	1 328
39	1963 - 1968	7 122	1 179	4 482	1 945
40	1969 - 1973	6 323	966	4 874	1 876
41	1974 - 1978	2 798	320	2 256	1 293
42	1979 - 1983	2 765	360	2 162	1 816
43	1984 UND SPÄTER	1 323	200	962	829
44	ZUSAMMEN	46 407	5 380	22 480	12 559
WOHNGBÄUDE 1) MIT 13 UND MEHR WOHNUNGEN					
VON ... BIS ... ERRICHTET					
45	BIS 1900	331	15	100	51
46	1901 - 1918	511	20	140	91
47	1919 - 1948	432	29	119	74
48	1949 - 1957	1 472	120	341	217
49	1958 - 1962	692	125	354	154
50	1963 - 1968	1 047	261	687	231
51	1969 - 1973	1 815	490	1 239	634
52	1974 - 1978	1 281	328	900	561
53	1979 - 1983	641	105	496	417
54	1984 UND SPÄTER	297	49	230	184
55	ZUSAMMEN	8 519	1 542	4 606	2 614

1) OHNE WOHNHEIME (WOHNGBÄUDE MIT VOLLSTÄNDIGER WOHNHEIMNUTZUNG), OHNE WOHNGBÄUDE NUR MIT 1 ODER 2 FREIZEITWOHNEINHEITEN. -
 2) EINSCHL. WOHNGBÄUDE, DIE NUR SONSTIGE WOHNHEIMNUTZUNGEN ENTHALTEN.

WOHNUNGSZÄHLUNG 1987

NACH BEHEIZUNG, GEBÄUDEART, BAUJAHR UND EIGENTUEMER

NIEDERSACHSEN							LFD. NR.
HATTEN							
ZENTRALHEIZUNG			ETAGENHEIZUNG		NUR EINZEL- ODER MEHRRAUMDEFEN	DARUNTER (SP.1) GEBÄUDE MIT BEHEIZUNG DURCH SONNENENERGIE, WÄRMEPUMPEN	
BEHEIZT MIT			FUER ALLE	NICHT FUER ALLE			
HEIZOEL	STROM	KOHLE, HOLZ USW.	WOHNEINHEITEN DES GEBÄUDES, DER UNTERKUNFT				
5	6	7	8	9	10	11	
34 584	977	5 487	3 258	56	49 227	606	01
19 257	380	1 972	1 348	27	16 397	240	02
43 089	852	3 279	2 939	51	32 786	512	03
45 208	778	2 178	2 486	26	23 837	460	04
44 788	609	1 680	1 809	12	15 162	507	05
72 301	611	2 526	1 979	10	12 691	988	06
70 421	742	1 001	1 482	12	10 840	1 151	07
60 926	774	696	1 437	9	8 022	1 458	08
32 715	1 585	1 429	1 734	10	6 491	3 426	09
9 875	623	479	1 216	13	3 494	986	10
433 164	7 931	20 727	19 688	226	178 947	10 334	11
14 718	284	1 279	2 011	2 051	13 634	286	12
9 448	128	442	1 343	1 031	4 961	165	13
16 748	220	687	2 489	1 479	7 053	280	14
18 494	212	463	1 894	1 085	5 966	286	15
16 604	149	353	1 174	640	3 845	216	16
22 015	127	419	690	434	2 604	365	17
17 023	136	141	391	257	1 537	323	18
11 478	126	114	318	211	919	282	19
6 382	372	244	424	255	717	739	20
1 927	134	68	270	156	342	218	21
134 837	1 888	4 210	11 004	7 599	41 578	3 160	22
5 402	84	225	1 140	4 146	5 303	114	23
3 977	42	105	1 364	3 080	2 190	73	24
4 878	39	118	2 615	4 958	2 873	72	25
3 961	41	61	2 180	4 806	2 516	56	26
4 565	27	50	1 369	2 688	1 463	39	27
8 498	26	51	907	1 931	1 062	70	28
8 060	37	22	390	649	625	71	29
3 518	34	14	212	359	301	36	30
1 489	66	32	238	447	248	89	31
485	34	11	174	297	147	28	32
44 833	430	689	10 589	23 361	16 728	648	33
373	8	14	87	1 291	366	22	34
374	8	4	249	2 099	291	45	35
454	4	4	466	2 638	306	32	36
676	7	2	593	4 456	637	29	37
1 012	2	2	327	1 884	287	6	38
2 527	6	4	217	982	262	10	39
2 987	8	3	86	268	129	12	40
953	9	1	28	126	68	8	41
332	14	-	53	156	34	13	42
128	4	1	32	107	22	2	43
9 816	70	35	2 138	14 007	2 402	179	44
45	3	1	1	185	30	5	45
43	3	3	12	321	18	16	46
44	-	1	6	260	18	4	47
121	2	1	24	957	30	18	48
197	3	-	6	193	14	5	49
455	-	1	3	79	17	2	50
599	6	-	1	56	29	2	51
332	7	-	3	39	11	1	52
75	3	1	4	25	11	6	53
44	2	-	-	15	3	-	54
1 955	29	8	60	2 130	181	59	55

NIEDERSACHSEN

LFD. NR.	GEGENSTAND DER NACHWEISUNG	BEWOHNTE GEBÄUDE UND UNTERKÜNFTE INSGESAMT	DAVON		
			FERNHEIZUNG	BLOCK- ODER	
				ZUSAMMEN	DAVON
					GAS
		1	2	3	4
WOHNGEBÄUDE 1) 2) ZUSAMMEN VON ... BIS ... ERRICHTET					
56	BIS 1900	184 870	537	101 284	37 788
57	1901 - 1918	97 294	294	62 161	25 972
58	1919 - 1948	203 654	3 500	139 001	68 573
59	1949 - 1957	195 991	3 761	140 666	68 455
60	1958 - 1962	160 609	3 160	126 530	56 485
61	1963 - 1968	204 069	5 216	174 880	65 306
62	1969 - 1973	171 154	3 744	150 619	49 428
63	1974 - 1978	148 981	1 847	135 024	56 038
64	1979 - 1983	136 333	2 002	123 450	78 706
65	1984 UND SPÄTER	60 830	1 052	53 471	39 653
66	ZUSAMMEN	1 563 785	25 113	1 207 086	546 404
67	WOHNHEIME	408	46	306	163
SONSTIGE GEBÄUDE MIT WOHNRAUM VON ... BIS ... ERRICHTET					
68	BIS 1900	14 241	98	8 958	3 186
69	1901 - 1918	5 822	46	4 044	1 500
70	1919 - 1948	7 468	52	5 393	1 931
71	1949 - 1957	5 172	152	3 696	1 402
72	1958 - 1962	3 385	90	2 690	1 104
73	1963 - 1968	3 015	76	2 536	874
74	1969 - 1973	2 310	69	1 933	703
75	1974 - 1978	1 723	45	1 451	697
76	1979 - 1983	1 685	39	1 395	962
77	1984 UND SPÄTER	870	24	661	474
78	ZUSAMMEN	45 692	691	32 757	12 833
79	BEWOHNTE UNTERKÜNFTE	8 546	5	1 020	595
80	INSGESAMT	1 618 431	25 855	1 241 169	559 995
DAVON: GEBÄUDE IM EIGENTUM (EINSCHL. KAUFANWARTSCHAFT, ERBBAURECHT)					
81	EINER EINZELPERSON ODER EINES EHEPAARES, EINER ERBENGEMEINSCHAFT ODER EINER AEHNlichen PERSONENGEMEINSCHAFT	1 479 631	11 778	1 166 008	514 949
82	EINER GEMEINSCHAFT VON WOHNUNGSEIGENTUMERN	23 983	1 659	17 351	9 412
83	EINES GEMEINNUTZIGEN WOHNUNGSUNTERNEHMENS, EINER WOHNUNGSBAUGENOSSENSCHAFT ODER EINES ORGANS DER STAATLICHEN WOHNUNGSPOLITIK	56 969	9 176	25 546	18 801
84	EINES FREIEN WOHNUNGSUNTERNEHMENS	6 632	1 002	3 570	1 914
85	EINES SONSTIGEN EIGENTUMERS	42 670	2 235	27 674	14 324

1) OHNE WOHNHEIME (WOHNGEBÄUDE MIT VOLLSTÄNDIGER WOHNHEIMNUTZUNG), OHNE WOHNGEBÄUDE NUR MIT 1 ODER 2 FREIZEITWOHNEINHEITEN. -
 2) EINSCHL. WOHNGEBÄUDE, DIE NUR SONSTIGE WOHNHEIMNUTZUNGEN ENTHALTEN.

WOHNUNGSZÄHLUNG 1987
NACH BEHEIZUNG, GEBÄUDEART, BAUJAHR UND EIGENTUMER

NIEDERSACHSEN							LFD. NR.
HATTEN							
ZENTRALHEIZUNG			ETAGENHEIZUNG		NUR EINZEL- ODER MEHRRAUMÖFEN	DARUNTER (SP.1) GEBÄUDE MIT BEHEIZUNG DURCH SONNENENERGIE, WÄRMEPUMPEN	
BEHEIZT MIT			FUER ALLE	NICHT FUER ALLE			
HEIZÖL	STROM	KOHLE, HOLZ USW.	WOHNEINHEITEN DES GEBÄUDES, DER UNTERKUNFT				
5	6	7	8	9	10	11	
55 134	1 356	7 006	6 497	7 729	68 823	1 033	56
33 102	561	2 526	4 317	6 558	23 964	539	57
65 224	1 115	4 089	8 515	9 387	43 261	900	58
68 466	1 040	2 705	7 177	11 331	33 056	850	59
67 169	790	2 086	4 685	5 417	20 817	773	60
105 803	770	3 001	3 796	3 436	16 741	1 435	61
99 095	929	1 167	2 350	1 242	13 199	1 559	62
77 211	950	825	1 998	745	9 367	1 785	63
40 997	2 040	1 707	2 453	894	7 534	4 273	64
12 462	797	555	1 692	589	4 026	1 234	65
624 663	10 348	25 671	43 480	47 328	240 778	14 381	66
138	5	-	3	33	20	-	67
4 945	104	723	582	211	4 392	105	68
2 278	42	224	246	83	1 403	37	69
3 123	70	265	256	90	1 678	47	70
2 168	31	95	250	100	974	35	71
1 517	12	57	124	33	448	25	72
1 605	5	52	105	17	281	23	73
1 198	13	19	79	15	214	21	74
733	6	15	62	12	153	17	75
394	17	22	93	20	138	49	76
165	10	12	80	15	90	13	77
18 126	310	1 488	1 877	596	9 771	372	78
330	42	53	121	21	7 379	14	79
643 257	10 705	27 212	45 481	47 978	257 948	14 767	80
614 294	10 305	26 460	36 905	32 051	232 889	14 426	81
7 716	93	130	1 419	2 058	1 496	168	82
6 554	102	89	4 649	11 023	6 575	31	83
1 623	11	22	398	1 000	662	9	84
12 740	152	458	1 989	1 825	8 947	119	85

BREMEN

LFD. NR.	GEGENSTAND DER NACHWEISUNG	BEWOHNT GEBÄUDE UND UNTERKUFNTE INSGESAMT	DAVON		
			FERNHEIZUNG	BLOCK- ODER	
				ZUSAMMEN	DAVON
					GAS
		1	2	3	4

WOHNGBAEUDE 1) MIT 1 WOHNUNG VON ... BIS ... ERRICHTET					
01	BIS 1900	4 735	3	2 937	1 890
02	1901 - 1918	4 988	-	3 619	2 258
03	1919 - 1948	15 818	8	11 653	7 134
04	1949 - 1957	9 851	122	7 201	3 628
05	1958 - 1962	7 360	555	5 632	1 456
06	1963 - 1968	7 884	648	6 386	2 162
07	1969 - 1973	5 004	243	4 062	1 365
08	1974 - 1978	5 567	34	4 813	2 798
09	1979 - 1983	5 166	6	4 388	3 271
10	1984 UND SPAETER	2 433	13	1 979	1 579
11	ZUSAMMEN	68 806	1 632	52 670	27 541
WOHNGBAEUDE 1) MIT 2 WOHNUNGEN VON ... BIS ... ERRICHTET					
12	BIS 1900	2 096	1	1 246	645
13	1901 - 1918	2 847	1	1 848	940
14	1919 - 1948	5 397	16	3 539	1 784
15	1949 - 1957	4 066	10	2 590	1 224
16	1958 - 1962	1 500	29	1 150	294
17	1963 - 1968	1 061	34	876	256
18	1969 - 1973	817	11	691	156
19	1974 - 1978	674	3	544	184
20	1979 - 1983	627	2	521	302
21	1984 UND SPAETER	407	3	299	187
22	ZUSAMMEN	19 492	110	13 304	5 972
WOHNGBAEUDE 1) MIT 3 - 6 WOHNUNGEN VON ... BIS ... ERRICHTET					
23	BIS 1900	1 650	1	910	429
24	1901 - 1918	2 293	-	1 295	545
25	1919 - 1948	3 120	21	1 595	736
26	1949 - 1957	5 645	129	2 917	1 367
27	1958 - 1962	2 646	225	1 755	558
28	1963 - 1968	2 057	176	1 594	334
29	1969 - 1973	1 187	61	952	155
30	1974 - 1978	836	12	627	205
31	1979 - 1983	643	17	472	291
32	1984 UND SPAETER	465	3	312	195
33	ZUSAMMEN	20 552	645	12 429	4 815
WOHNGBAEUDE 1) MIT 7 -12 WOHNUNGEN VON ... BIS ... ERRICHTET					
34	BIS 1900	223	3	133	40
35	1901 - 1918	516	4	248	98
36	1919 - 1948	732	25	376	167
37	1949 - 1957	2 063	212	1 239	476
38	1958 - 1962	1 743	417	1 033	259
39	1963 - 1968	2 179	251	1 796	302
40	1969 - 1973	1 018	80	869	178
41	1974 - 1978	596	10	524	186
42	1979 - 1983	377	13	331	213
43	1984 UND SPAETER	217	-	198	164
44	ZUSAMMEN	9 664	1 015	6 747	2 083
WOHNGBAEUDE 1) MIT 13 UND MEHR WOHNUNGEN VON ... BIS ... ERRICHTET					
45	BIS 1900	26	1	19	5
46	1901 - 1918	66	3	34	13
47	1919 - 1948	48	1	33	8
48	1949 - 1957	237	15	147	61
49	1958 - 1962	333	145	167	34
50	1963 - 1968	289	49	229	29
51	1969 - 1973	334	49	271	51
52	1974 - 1978	242	31	207	95
53	1979 - 1983	102	5	95	51
54	1984 UND SPAETER	43	1	40	31
55	ZUSAMMEN	1 720	300	1 242	378

1) OHNE WOHNHEIME (WOHNGBÄUDE MIT VOLLSTÄNDIGER WOHNHEIMNUTZUNG), OHNE WOHNGBÄUDE NUR MIT 1 ODER 2 FREIZEITWOHNHEIMEN. -
 2) EINSCHL. WOHNGBÄUDE, DIE NUR SONSTIGE WOHNHEIMEN ENTHALTEN.

WOHNUNGSZÄHLUNG 1987

NACH BEHEIZUNG, GEBÄUDEART, BAUJAHR UND EIGENTUMER

HATTEN							BREMEN		LFD. NR.
ZENTRALHEIZUNG			ETAGENHEIZUNG		NUR EINZEL- ODER MEHRRAUMÖFEN	DARUNTER (SP.1) GEBÄUDE MIT BEHEIZUNG DURCH SONNENENERGIE, WÄRMEPUMPEN			
BEHEIZT MIT			FUER ALLE	NICHT FUER ALLE					
HEIZÖL	STROM	KOHLE, HOLZ USW.	WOHNEINHEITEN DES GEBÄUDES, DER UNTERKUNFT						
5	6	7	8	9	10	11			
993	10	44	403	2	1 390	16	01		
1 308	9	44	396	12	961	15	02		
4 307	48	164	1 004	15	3 138	43	03		
3 428	40	105	581	9	1 938	23	04		
4 022	58	96	181	4	988	14	05		
4 107	35	82	148	1	701	31	06		
2 650	24	23	123	-	576	24	07		
1 982	11	22	218	2	500	34	08		
1 059	33	25	231	1	540	63	09		
381	6	13	193	4	244	15	10		
24 237	274	618	3 478	50	10 976	278	11		
580	1	20	286	236	327	9	12		
891	5	12	405	277	316	11	13		
1 720	11	24	786	488	568	18	14		
1 333	5	28	686	381	399	2	15		
841	5	10	98	80	143	6	16		
604	6	10	44	33	74	7	17		
529	2	4	36	20	59	9	18		
359	-	1	46	34	47	4	19		
209	6	4	37	26	41	7	20		
102	5	5	30	46	29	3	21		
7 168	46	118	2 454	1 621	2 003	76	22		
474	5	2	98	403	248	11	23		
740	4	6	182	614	202	11	24		
849	3	7	345	804	355	6	25		
1 541	5	4	736	1 547	316	7	26		
1 195	1	1	171	393	102	3	27		
1 257	-	3	69	166	52	3	28		
792	4	1	41	97	36	-	29		
419	1	2	36	125	36	2	30		
171	10	-	40	85	29	5	31		
114	2	1	32	91	27	1	32		
7 552	35	27	1 750	4 325	1 403	49	33		
91	2	-	8	61	18	-	34		
148	1	1	25	224	15	4	35		
209	-	-	55	245	31	1	36		
760	2	1	78	512	22	2	37		
771	2	1	55	223	15	1	38		
1 490	2	2	19	108	5	1	39		
690	1	-	8	49	12	2	40		
338	-	-	3	52	7	2	41		
116	2	-	2	30	1	3	42		
33	1	-	2	15	2	1	43		
4 646	13	5	255	1 519	128	17	44		
13	1	-	2	4	-	-	45		
21	-	-	1	24	4	-	46		
25	-	-	-	6	8	-	47		
86	-	-	-	74	1	2	48		
133	-	-	2	19	-	-	49		
200	-	-	-	11	-	1	50		
220	-	-	-	12	2	1	51		
112	-	-	1	3	-	-	52		
43	1	-	-	1	1	-	53		
8	1	-	1	1	-	-	54		
861	3	-	7	155	16	4	55		

BREMEN

LFD. NR.	GEGENSTAND DER NACHWEISUNG	BEWOHNTE GEBÄUDE UND UNTERKUFENFTE INSGESAMT	DAVON		
			FERNHEIZUNG	BLOCK- ODER	
				ZUSAMMEN	DAVON
					GAS
		1	2	3	4

WOHNGBÄUDE 1) 2) ZUSAMMEN VON ... BIS ... ERRICHTET					
56	BIS 1900	8 779	9	5 245	3 009
57	1901 - 1918	10 735	8	7 044	3 854
58	1919 - 1948	25 137	71	17 196	9 829
59	1949 - 1957	21 871	488	14 094	6 756
60	1958 - 1962	13 587	1 371	9 737	2 601
61	1963 - 1968	13 471	1 158	10 881	3 083
62	1969 - 1973	8 361	444	6 845	1 905
63	1974 - 1978	7 919	90	6 716	3 468
64	1979 - 1983	6 919	43	5 809	4 129
65	1984 UND SPÄETER	3 566	20	2 829	2 157
66	ZUSAMMEN	120 345	3 702	86 396	40 791
67	WOHNHEIME	161	8	111	39
SONSTIGE GEBÄUDE MIT WOHNRAUM VON ... BIS ... ERRICHTET					
68	BIS 1900	245	1	143	52
69	1901 - 1918	184	2	127	49
70	1919 - 1948	259	2	147	58
71	1949 - 1957	306	2	225	75
72	1958 - 1962	169	9	134	28
73	1963 - 1968	138	3	113	14
74	1969 - 1973	106	5	85	9
75	1974 - 1978	105	1	82	27
76	1979 - 1983	70	1	54	30
77	1984 UND SPÄETER	52	2	36	18
78	ZUSAMMEN	1 634	28	1 146	360
79	BEWOHNTE UNTERKUFENFTE	181	-	43	12
80	INSGESAMT	122 321	3 738	87 696	41 202
DAVON: GEBÄUDE IM EIGENTUM (EINSCHL. KAUFANWARTSCHAFT, ERBBAURECHT)					
81	EINER EINZELPERSON ODER EINES EHEPAARES, EINER ERBENGEMEINSCHAFT ODER EINER ÄHNLICHEN PERSONENGEMEINSCHAFT	104 694	1 912	76 203	36 704
82	EINER GEMEINSCHAFT VON WOHNUNGSEIGENTUMERN	3 685	184	2 713	950
83	EINES GEMEINNUTZIGEN WOHNUNGSUNTERNEHMENS, EINER WOHNUNGSBAUGENOSSENSCHAFT ODER EINES ORGANS DER STAATLICHEN WOHNUNGSPOLITIK	9 608	1 070	6 205	2 532
84	EINES FREIEN WOHNUNGSUNTERNEHMENS	826	21	555	218
85	EINES SONSTIGEN EIGENTUMERS	3 327	551	1 977	786

1) OHNE WOHNHEIME (WOHNGBÄUDE MIT VOLLSTÄNDIGER WOHNHEIMNUTZUNG), OHNE WOHNGBÄUDE NUR MIT 1 ODER 2 FREIZEITWOHNEINHEITEN. -
2) EINSCHL. WOHNGBÄUDE, DIE NUR SONSTIGE WOHNHEIMNUTZUNGEN ENTHALTEN.

BREMEN

HATTEN						DARUNTER (SP.1) GEBÄUDE MIT BEHEIZUNG DURCH SONNENENERGIE, WÄRMEPUMPEN	LFD. NR.
ZENTRALHEIZUNG			ETAGENHEIZUNG		NUR EINZEL- ODER MEHRRAUMÖFEN		
BEHEIZT MIT			FUER ALLE	NICHT FUEER ALLE			
HEIZÖL	STROM	KOHLE, HOLZ USW.	WOHNHEINHEITEN DES GEBÄUDES, DER UNTERKUNFT				
5	6	7	8	9	10	11	
2 151	19	66	797	706	2 022	36	56
3 108	19	63	1 009	1 151	1 523	41	57
7 110	62	195	2 190	1 558	4 122	68	58
7 148	52	138	2 081	2 523	2 685	36	59
6 962	66	108	507	719	1 253	24	60
7 658	43	97	280	319	833	43	61
4 881	31	28	208	178	686	36	62
3 210	12	26	304	216	593	42	63
1 599	52	29	310	143	614	78	64
638	15	19	258	157	302	20	65
44 465	371	769	7 944	7 670	14 633	424	66
71	1	-	1	38	3	1	67
89	1	1	29	14	58	2	68
76	-	2	19	9	27	2	69
87	1	1	25	9	76	3	70
144	-	6	20	16	43	2	71
106	-	-	6	6	14	-	72
98	1	-	7	2	13	1	73
76	-	-	4	-	12	-	74
55	-	-	12	3	7	1	75
24	-	-	4	1	10	2	76
18	-	-	6	6	2	-	77
773	3	10	132	66	262	13	78
27	1	3	8	2	128	-	79
45 336	376	782	8 085	7 776	15 026	438	80
38 394	352	753	7 069	5 832	13 678	412	81
1 756	4	3	250	417	121	14	82
3 650	14	9	537	1 096	700	6	83
334	1	2	50	172	28	1	84
1 175	4	12	171	257	371	5	85

NORDRHEIN-WESTFALEN

LFD. NR.	GEGENSTAND DER NACHWEISUNG	BEWOHNTE GEBÄUDE UND UNTERKUNFTE INSGESAMT	DAVON		
			FERNHEIZUNG	BLOCK- ODER	
				ZUSAMMEN	DAVON
					GAS
		1	2	3	4

WOHNGBÄUDE 1) MIT 1 WOHNUNG VON ... BIS ... ERRICHTET					
01	BIS 1900	168 039	468	86 565	35 347
02	1901 - 1918	104 016	653	60 608	28 103
03	1919 - 1948	227 484	1 553	150 193	71 546
04	1949 - 1957	219 566	2 122	161 529	68 928
05	1958 - 1962	145 326	1 429	119 436	39 599
06	1963 - 1968	193 432	7 422	168 572	46 048
07	1969 - 1973	167 075	4 091	140 007	37 571
08	1974 - 1978	167 345	2 007	148 908	58 464
09	1979 - 1983	155 452	2 037	138 990	86 747
10	1984 UND SPÄTER	76 029	1 474	66 066	48 142
11	ZUSAMMEN	1 623 764	23 256	1 240 874	520 495
WOHNGBÄUDE 1) MIT 2 WOHNUNGEN VON ... BIS ... ERRICHTET					
12	BIS 1900	63 007	414	35 715	15 362
13	1901 - 1918	58 810	719	33 627	16 277
14	1919 - 1948	104 497	1 213	67 120	32 187
15	1949 - 1957	110 696	1 174	76 513	34 149
16	1958 - 1962	72 248	721	55 274	19 389
17	1963 - 1968	70 786	1 016	61 140	15 408
18	1969 - 1973	50 854	516	42 659	9 327
19	1974 - 1978	37 667	328	33 301	10 615
20	1979 - 1983	42 828	604	37 695	22 720
21	1984 UND SPÄTER	20 614	390	17 496	12 508
22	ZUSAMMEN	632 007	7 095	460 540	187 942
WOHNGBÄUDE 1) MIT 3 - 6 WOHNUNGEN VON ... BIS ... ERRICHTET					
23	BIS 1900	42 815	652	18 109	9 140
24	1901 - 1918	64 637	1 430	24 442	13 696
25	1919 - 1948	75 591	2 638	30 243	16 573
26	1949 - 1957	97 425	5 897	38 396	23 770
27	1958 - 1962	63 234	3 272	31 099	14 856
28	1963 - 1968	60 128	3 530	39 654	11 115
29	1969 - 1973	45 324	1 744	33 084	8 207
30	1974 - 1978	23 522	794	18 295	7 529
31	1979 - 1983	21 201	889	15 789	11 364
32	1984 UND SPÄTER	11 356	675	7 879	6 214
33	ZUSAMMEN	505 233	21 521	256 990	122 464
WOHNGBÄUDE 1) MIT 7 -12 WOHNUNGEN VON ... BIS ... ERRICHTET					
34	BIS 1900	5 109	109	1 768	1 050
35	1901 - 1918	12 815	304	3 715	2 457
36	1919 - 1948	14 348	623	3 905	2 438
37	1949 - 1957	36 402	1 856	10 123	6 824
38	1958 - 1962	21 995	1 788	9 649	4 554
39	1963 - 1968	21 982	3 202	12 962	3 606
40	1969 - 1973	21 084	2 672	14 229	4 266
41	1974 - 1978	11 433	1 082	8 379	4 382
42	1979 - 1983	9 469	982	7 195	6 042
43	1984 UND SPÄTER	5 442	602	3 990	3 505
44	ZUSAMMEN	160 079	13 220	75 915	39 124
WOHNGBÄUDE 1) MIT 13 UND MEHR WOHNUNGEN VON ... BIS ... ERRICHTET					
45	BIS 1900	378	12	184	94
46	1901 - 1918	792	28	351	179
47	1919 - 1948	816	35	418	211
48	1949 - 1957	3 487	261	1 252	595
49	1958 - 1962	3 080	388	1 845	870
50	1963 - 1968	4 206	823	2 686	654
51	1969 - 1973	6 695	1 219	4 547	1 797
52	1974 - 1978	4 926	905	3 470	2 078
53	1979 - 1983	2 452	367	1 866	1 517
54	1984 UND SPÄTER	1 309	221	977	842
55	ZUSAMMEN	28 141	4 259	17 596	8 637

1) OHNE WOHNHEIME (WOHNGBÄUDE MIT VOLLSTÄNDIGER WOHNHEIMNUTZUNG), OHNE WOHNGBÄUDE NUR MIT 1 ODER 2 FREIZEITWOHNHEIMEN. -
 2) EINSCHL. WOHNGBÄUDE, DIE NUR SONSTIGE WOHNHEIMEN ENTHALTEN.

WOHNUNGSZÄHLUNG 1987

NACH BEHEIZUNG, GEBÄUDEART, BAUJAHR UND EIGENTUMER

NORDRHEIN-WESTFALEN								LFD. NR.
HATTEN								
ZENTRALHEIZUNG			ETAGENHEIZUNG		NUR EINZEL- ODER MEHRRAUMDEFEN	DARUNTER (SP.1) GEBÄUDE MIT BEHEIZUNG DURCH SONNENENERGIE, WÄRMEPUMPEN		
BEHEIZT MIT			FUER ALLE	NICHT FUER ALLE				
HEIZÖL	STROM	KOHLE, HOLZ USW.	WOHNEINHEITEN DES GEBÄUDES, DER UNTERKUNFT					
5	6	7	8	9	10	11		
41 334	1 900	7 984	7 905	77	73 024	655	01	
23 858	891	7 756	5 239	61	37 455	301	02	
64 721	2 154	11 772	8 411	106	67 221	747	03	
78 696	2 258	11 647	6 935	51	48 929	811	04	
71 850	1 612	6 375	3 365	16	21 080	900	05	
113 399	1 979	7 146	2 760	19	14 659	1 494	06	
96 587	3 206	2 643	1 973	6	20 998	1 458	07	
84 407	3 890	2 147	2 042	5	14 383	2 190	08	
42 278	6 067	3 898	2 921	15	11 489	4 480	09	
13 112	2 547	2 265	2 428	10	6 051	1 356	10	
630 242	26 504	63 633	43 979	366	315 289	14 392	11	
17 539	666	2 148	4 289	3 760	18 829	281	12	
14 319	444	2 587	5 032	3 713	15 719	189	13	
31 267	841	2 825	9 001	5 552	21 611	396	14	
36 538	930	4 896	7 821	4 687	20 501	521	15	
32 602	589	2 694	4 501	2 477	9 275	402	16	
42 938	519	2 275	2 794	1 270	4 566	542	17	
32 012	610	710	1 694	880	5 105	503	18	
21 566	676	444	967	608	2 463	606	19	
12 082	1 946	947	1 438	821	2 270	1 717	20	
3 861	651	476	1 142	572	1 014	514	21	
244 724	7 872	20 002	38 679	24 340	101 353	5 671	22	
8 159	237	573	3 105	9 583	11 366	116	23	
9 590	311	845	6 242	15 860	16 663	115	24	
12 812	274	584	7 917	18 673	16 120	137	25	
13 439	292	895	9 688	23 959	19 485	146	26	
15 505	201	537	5 525	13 254	10 084	94	27	
27 845	167	527	3 926	6 699	6 319	146	28	
24 414	319	144	2 282	3 570	4 644	121	29	
10 490	206	70	1 182	1 594	1 657	124	30	
3 735	541	149	1 396	1 975	1 152	278	31	
1 245	253	167	884	1 365	553	81	32	
127 234	2 801	4 491	42 147	96 532	88 043	1 358	33	
667	24	27	140	1 874	1 218	13	34	
1 161	57	40	423	5 444	2 929	28	35	
1 384	38	45	618	6 732	2 470	26	36	
3 141	78	80	1 857	16 573	5 993	56	37	
4 966	52	77	986	6 591	2 981	22	38	
9 206	34	116	708	2 998	2 112	20	39	
9 785	142	36	424	1 956	1 803	28	40	
3 884	94	19	231	945	796	23	41	
928	193	32	189	749	354	96	42	
306	138	41	144	545	161	31	43	
35 428	850	513	5 720	44 407	20 817	343	44	
87	2	1	4	120	58	2	45	
166	5	1	3	282	128	3	46	
199	4	4	7	264	92	-	47	
633	12	12	55	1 591	328	5	48	
1 151	9	15	16	626	205	5	49	
1 977	28	27	34	488	175	3	50	
2 655	78	17	25	512	392	14	51	
1 299	82	11	15	266	270	12	52	
305	37	7	16	142	61	11	53	
104	25	6	8	82	21	3	54	
8 576	282	101	183	4 373	1 730	58	55	

NORDRHEIN-WESTFALEN

LFD. NR.	GEGENSTAND DER NACHWEISUNG	BEWOHNTE GEBAEUDE UND UNTERKUENFTE INSGESAMT	DAVON		
			FERNHEIZUNG	BLOCK- ODER	
				ZUSAMMEN	DAVON
					GAS
		1	2	3	4
WOHNGEBAEUDE 1) 2) ZUSAMMEN VON ... BIS ... ERRICHTET					
56	BIS 1900	279 502	1 656	142 371	61 005
57	1901 - 1918	241 156	3 138	122 770	60 723
58	1919 - 1948	422 846	6 063	251 896	122 963
59	1949 - 1957	467 653	11 312	287 836	194 279
60	1958 - 1962	305 954	7 599	217 325	79 073
61	1963 - 1968	350 591	15 995	285 032	76 836
62	1969 - 1973	291 060	10 244	234 538	61 171
63	1974 - 1978	244 912	5 116	212 363	83 074
64	1979 - 1983	231 437	4 880	201 544	128 395
65	1984 UND SPAETER	114 762	3 363	96 412	71 215
66	ZUSAMMEN	2 949 873	69 366	2 052 087	878 734
67	WOHNHEIME	1 390	162	1 010	356
SONSTIGE GEBAEUDE MIT WOHNRAUM VON ... BIS ... ERRICHTET					
68	BIS 1900	14 787	227	9 136	3 046
69	1901 - 1918	7 551	260	4 885	1 840
70	1919 - 1948	9 239	284	6 324	2 219
71	1949 - 1957	9 606	646	6 674	2 540
72	1958 - 1962	5 223	321	3 994	1 352
73	1963 - 1968	5 056	303	4 090	1 113
74	1969 - 1973	4 105	223	3 228	955
75	1974 - 1978	3 328	180	2 673	1 173
76	1979 - 1983	3 214	138	2 559	1 645
77	1984 UND SPAETER	1 574	88	1 151	816
78	ZUSAMMEN	63 683	2 670	44 714	16 699
79	BEWOHNTE UNTERKUENFTE	4 942	16	1 134	587
80	INSGESAMT	3 019 888	72 214	2 098 945	896 376
DAVON: GEBAEUDE IM EIGENTUM (EINSCHL. KAUFANWARTSCHAFT, ERBBAURECHT)					
81	EINER EINZELPERSON ODER EINES EHEPAARES, EINER ERBENGEMEINSCHAFT ODER EINER AEHNLICHEN PERSONENGEMEINSCHAFT	2 590 024	40 733	1 902 504	787 959
82	EINER GEMEINSCHAFT VON WOHNUNGSEIGENTUEMERN	65 410	4 156	44 913	23 982
83	EINES GEMEINNUETZIGEN WOHNUNGSUNTERNEHMENS, EINER WOHNUNGSBAUGENOSSENSCHAFT ODER EINES ORGANS DER STAATLICHEN WOHNUNGSPOLITIK	209 087	18 691	68 975	49 172
84	EINES FREIEN WOHNUNGSUNTERNEHMENS	35 481	3 212	14 703	7 578
85	EINES SONSTIGEN EIGENTUEMERS	114 944	5 406	66 716	27 098

1) OHNE WOHNHEIME (WOHNGEBAEUDE MIT VOLLSTAENDIGER WOHNHEIMNUTZUNG), OHNE WOHNGEBAEUDE NUR MIT 1 ODER 2 FREIZEITWOHNEINHEITEN. -
2) EINSCHL. WOHNGEBAEUDE, DIE NUR SONSTIGE WOHNHEIMNUTZUNGEN ENTHALTEN.

WOHNUNGSZÄHLUNG 1987

NACH BEHEIZUNG, GEBAEUDEART, BAUJAHR UND EIGENTUEMER

NORDRHEIN-WESTFALEN								LFD. NR.
HATTEN								
ZENTRALHEIZUNG			ETAGENHEIZUNG		NUR EINZEL- ODER MEHRRAUMOEFE	DARUNTER (SP.1) GEBAEUDE MIT BEHEIZUNG DURCH SONNENERGIE, WAERMEPUMPEN		
BEHEIZT MIT			FUER ALLE	NICHT FUER ALLE				
HEIZOEL	STROM	KOEHLE, HOLZ USW.	WOHNEINHEITEN DES GEBAEUDES, DER UNTERKUNFT					
5	6	7	8	9	10	11		
67 803	2 830	10 733	15 445	15 414	104 616	1 067	56	
49 108	1 708	11 231	16 940	25 361	72 947	636	57	
110 391	3 311	15 231	25 956	31 328	107 603	1 306	58	
132 457	3 570	17 530	26 358	46 863	95 284	1 539	59	
126 091	2 463	9 698	14 394	22 966	43 670	1 423	60	
195 377	2 727	10 092	10 222	11 474	27 868	2 205	61	
165 462	4 355	3 550	6 398	6 924	32 956	2 124	62	
121 650	4 948	2 691	4 437	3 418	19 578	2 955	63	
59 332	8 784	5 033	5 960	3 702	15 351	6 582	64	
18 628	3 614	2 955	4 606	2 575	7 806	1 985	65	
1 046 299	38 310	88 744	130 716	170 025	527 679	21 822	66	
635	9	10	6	99	113	-	67	
5 286	124	680	1 094	379	3 951	78	68	
2 747	63	235	662	288	1 456	36	69	
3 763	66	276	612	232	1 787	41	70	
3 873	69	192	736	304	1 246	39	71	
2 513	23	106	308	100	500	25	72	
2 857	30	90	255	74	334	30	73	
2 208	32	33	203	48	403	27	74	
1 424	38	38	184	39	252	35	75	
762	85	67	243	47	227	79	76	
271	35	29	187	37	111	25	77	
25 704	565	1 746	4 484	1 548	10 267	415	78	
443	47	57	175	32	3 584	19	79	
1 073 081	38 931	90 557	135 382	171 704	541 643	22 256	80	
998 288	36 128	80 129	106 978	114 625	425 184	21 430	81	
19 226	1 156	549	4 783	6 699	4 859	364	82	
14 292	757	4 754	14 721	38 612	68 088	222	83	
5 274	179	1 672	2 046	3 950	11 570	57	84	
35 558	664	3 396	6 678	7 786	28 358	164	85	

HESSEN

LFD. NR.	GEGENSTAND DER NACHWEISUNG	BEWOHNTE GEBÄUDE UND UNTERKUFNTE INSGESAMT	DAVON			
			FERNHEIZUNG	BLOCK- ODER		
				ZUSAMMEN	DAVON	
					GAS	
		1	2	3	4	
WOHNGBAEUDE 1) MIT 1 WOHNUNG						
VON ... BIS ... ERRICHTET						
01	BIS 1900	107 990	24	44 425	12 696	
02	1901 - 1918	36 968	19	21 132	6 677	
03	1919 - 1948	76 685	90	49 137	15 830	
04	1949 - 1957	69 736	39	48 727	14 815	
05	1958 - 1962	54 320	211	42 168	9 647	
06	1963 - 1968	78 279	1 851	66 355	10 864	
07	1969 - 1973	69 971	764	61 748	8 823	
08	1974 - 1978	69 529	287	64 181	15 355	
09	1979 - 1983	57 391	360	52 686	22 332	
10	1984 UND SPAETER	25 959	295	22 921	11 550	
11	ZUSAMMEN	646 828	3 940	473 480	128 589	
WOHNGBAEUDE 1) MIT 2 WOHNUNGEN						
VON ... BIS ... ERRICHTET						
12	BIS 1900	34 935	14	18 281	5 366	
13	1901 - 1918	20 706	17	13 194	4 360	
14	1919 - 1948	39 157	54	26 720	7 872	
15	1949 - 1957	41 550	19	29 869	7 590	
16	1958 - 1962	29 331	52	22 834	4 409	
17	1963 - 1968	34 469	190	29 654	4 174	
18	1969 - 1973	25 772	64	22 980	2 326	
19	1974 - 1978	20 215	42	18 770	3 040	
20	1979 - 1983	18 330	75	17 030	6 513	
21	1984 UND SPAETER	8 475	78	7 625	3 961	
22	ZUSAMMEN	272 940	605	206 957	49 611	
WOHNGBAEUDE 1) MIT 3 - 6 WOHNUNGEN						
VON ... BIS ... ERRICHTET						
23	BIS 1900	14 903	15	6 566	2 697	
24	1901 - 1918	12 760	18	5 870	2 421	
25	1919 - 1948	16 267	239	8 302	3 250	
26	1949 - 1957	18 293	101	8 812	3 388	
27	1958 - 1962	12 798	119	7 921	2 382	
28	1963 - 1968	16 445	411	12 630	2 278	
29	1969 - 1973	13 297	123	11 816	1 740	
30	1974 - 1978	7 122	29	6 384	1 558	
31	1979 - 1983	5 188	76	4 420	2 175	
32	1984 UND SPAETER	3 402	36	2 651	1 692	
33	ZUSAMMEN	120 475	1 167	75 372	23 581	
WOHNGBAEUDE 1) MIT 7 -12 WOHNUNGEN						
VON ... BIS ... ERRICHTET						
34	BIS 1900	2 719	10	900	419	
35	1901 - 1918	3 910	13	1 062	553	
36	1919 - 1948	3 262	239	1 245	537	
37	1949 - 1957	8 471	224	2 739	1 577	
38	1958 - 1962	5 769	149	2 606	1 193	
39	1963 - 1968	6 605	1 151	3 530	825	
40	1969 - 1973	4 645	402	3 819	847	
41	1974 - 1978	1 934	123	1 668	716	
42	1979 - 1983	1 591	133	1 268	888	
43	1984 UND SPAETER	1 307	51	1 062	864	
44	ZUSAMMEN	40 213	2 495	19 899	8 419	
WOHNGBAEUDE 1) MIT 13 UND MEHR WOHNUNGEN						
VON ... BIS ... ERRICHTET						
45	BIS 1900	490	4	198	86	
46	1901 - 1918	738	3	224	93	
47	1919 - 1948	265	6	109	41	
48	1949 - 1957	1 496	69	642	285	
49	1958 - 1962	1 300	60	803	233	
50	1963 - 1968	1 820	388	1 272	202	
51	1969 - 1973	2 292	378	1 802	466	
52	1974 - 1978	1 351	265	1 032	547	
53	1979 - 1983	474	47	396	278	
54	1984 UND SPAETER	336	23	288	219	
55	ZUSAMMEN	10 562	1 243	6 766	2 450	

1) OHNE WOHNHEIME (WOHNGEBÄUDE MIT VOLLSTÄNDIGER WOHNHEIMNUTZUNG), OHNE WOHNGEBÄUDE NUR MIT 1 ODER 2 FREIZEITWOHNEINHEITEN. -
2) EINSCHL. WOHNGEBÄUDE, DIE NUR SONSTIGE WOHNHEIMNUTZUNGEN ENTHALTEN.

WOHNUNGSZÄHLUNG 1987

NACH BEHEIZUNG, GEBÄUDEART, BAUJAHR UND EIGENTUMER

HESSEN

HATTEN							LFD. NR.
ZENTRALHEIZUNG			ETAGENHEIZUNG		NUR EINZEL- ODER MEHRRAUMDEFEN	DARUNTER (SP.1) GEBAEUDE MIT BEHEIZUNG DURCH SONNENENERGIE, WAERMEPUMPEN	
BEHEIZT MIT			FUER ALLE	NICHT FUER ALLE			
HEIZOEL	STROM	KOEHLE, HOLZ USW.	WOHN-EINHEITEN DES GEBAEUDES, DER UNTERKUNFT				
5	6	7	8	9	10	11	
28 592	701	2 436	3 734	28	59 779	409	01
13 703	217	535	1 297	18	14 502	213	02
31 776	505	1 026	2 429	28	25 001	426	03
32 613	546	753	2 054	9	18 907	481	04
31 367	428	726	1 356	7	10 578	473	05
53 869	544	1 078	1 023	3	9 047	1 051	06
51 775	631	519	537	9	6 913	1 209	07
47 659	810	357	588	1	4 472	1 067	08
28 395	1 337	622	758	2	3 585	1 618	09
10 206	914	251	602	2	2 139	819	10
329 955	6 633	8 303	14 378	107	154 923	7 766	11
12 076	222	617	1 373	1 793	13 474	197	12
8 503	134	197	1 038	1 002	5 455	125	13
18 288	235	325	1 592	1 664	9 127	264	14
21 735	240	304	1 389	1 346	8 927	340	15
17 953	176	296	784	733	4 928	274	16
24 993	141	346	501	522	3 602	528	17
20 349	144	161	210	238	2 280	472	18
15 453	166	111	182	153	1 068	347	19
9 887	453	177	260	189	776	725	20
3 339	256	69	268	151	353	334	21
152 576	2 167	2 603	7 597	7 791	49 990	3 606	22
3 730	44	95	870	3 412	4 040	61	23
3 381	34	34	1 089	3 341	2 442	47	24
4 942	49	61	1 101	3 337	3 288	58	25
5 303	62	59	1 236	4 104	4 040	69	26
5 470	33	36	503	1 921	2 334	57	27
10 258	43	51	476	1 192	1 736	98	28
10 003	53	20	223	372	763	89	29
4 767	42	17	157	200	352	66	30
2 112	104	29	215	281	196	85	31
841	113	5	229	370	116	40	32
50 807	577	407	6 099	18 530	19 307	670	33
469	2	10	61	1 318	430	13	34
499	8	2	113	2 170	552	21	35
698	3	7	125	1 245	408	5	36
1 146	10	6	413	4 045	1 050	17	37
1 403	9	1	190	2 074	750	12	38
2 697	7	1	179	1 137	608	7	39
2 952	16	4	42	225	157	9	40
947	5	-	20	84	39	3	41
337	42	1	32	128	30	10	42
169	28	1	31	125	38	2	43
11 317	130	33	1 206	12 551	4 062	99	44
110	2	-	1	228	59	4	45
129	1	1	5	442	64	7	46
66	-	2	1	127	22	2	47
353	4	-	23	674	88	7	48
568	2	-	9	362	66	1	49
1 065	3	2	9	105	46	1	50
1 315	21	-	3	72	37	10	51
477	6	2	6	32	16	5	52
112	6	-	4	21	6	1	53
65	4	-	2	18	5	-	54
4 260	49	7	63	2 081	409	38	55

HESSEN

LFD. NR.	GEGENSTAND DER NACHWEISUNG	BEWOHNTE GEBÄUDE UND UNTERKÜNFTE INSGESAMT	DAVON		
			FERNHEIZUNG	BLOCK- ODER	
				ZUSAMMEN	DAVON
					GAS
		1	2	3	4
WOHNGEBÄUDE 1) 2) ZUSAMMEN VON ... BIS ... ERRICHTET					
56	BIS 1900	161 106	67	70 379	21 265
57	1901 - 1918	75 107	70	41 492	14 109
58	1919 - 1948	135 680	628	85 520	27 534
59	1949 - 1957	139 575	452	90 793	27 656
60	1958 - 1962	103 593	592	76 337	17 864
61	1963 - 1968	137 639	3 993	113 449	18 346
62	1969 - 1973	115 993	1 731	102 169	14 202
63	1974 - 1978	100 157	746	92 036	21 216
64	1979 - 1983	83 002	691	75 804	32 186
65	1984 UND SPÄTER	39 485	483	34 549	18 287
66	ZUSAMMEN	1 091 277	9 453	782 528	212 665
67	WOHNHEIME	855	40	570	223
SONSTIGE GEBÄUDE MIT WOHNRAUM VON ... BIS ... ERRICHTET					
68	BIS 1900	5 346	20	3 365	1 144
69	1901 - 1918	2 221	24	1 511	497
70	1919 - 1948	2 354	15	1 728	523
71	1949 - 1957	2 849	41	2 197	656
72	1958 - 1962	1 805	21	1 492	411
73	1963 - 1968	2 120	35	1 851	410
74	1969 - 1973	1 788	42	1 554	357
75	1974 - 1978	1 243	20	1 091	352
76	1979 - 1983	1 130	16	981	499
77	1984 UND SPÄTER	636	12	523	312
78	ZUSAMMEN	21 492	246	16 293	5 167
79	BEWOHNTE UNTERKÜNFTE	2 965	2	465	176
80	INSGESAMT	1 116 589	9 741	799 856	218 231
DAVON: GEBÄUDE IM EIGENTUM (EINSCHL. KAUFANWARTSCHAFT, ERBBAURECHT)					
81	EINER EINZELPERSON ODER EINES EHEPAARES, EINER ERBENGEMEINSCHAFT ODER EINER ÄHNLICHEN PERSONENGEMEINSCHAFT	1 019 838	4 866	750 986	197 289
82	EINER GEMEINSCHAFT VON WOHNUNGSEIGENTUMERN	16 391	674	12 367	5 018
83	EINES GEMEINNÜTZIGEN WOHNUNGSUNTERNEHMENS, EINER WOHNUNGSBAUGENOSSENSCHAFT ODER EINES ORGANS DER STAATLICHEN WOHNUNGSPOLITIK	45 572	3 007	16 120	9 030
84	EINES FREIEN WOHNUNGSUNTERNEHMENS	3 261	164	2 165	849
85	EINES SONSTIGEN EIGENTUMERS	28 562	1 028	17 753	5 869

1) OHNE WOHNHEIME (WOHNGEBÄUDE MIT VOLLSTÄNDIGER WOHNHEIMNUTZUNG), OHNE WOHNGEBÄUDE NUR MIT 1 ODER 2 FREIZEITWOHNEINHEITEN. -
2) EINSCHL. WOHNGEBÄUDE, DIE NUR SONSTIGE WOHNHEIMNUTZUNGEN ENTHALTEN.

HATTEN							HESSEN		LFD. NR.
ZENTRALHEIZUNG			ETAGENHEIZUNG		NUR EINZEL- ODER MEHRRAUMÖFEN	DARUNTER (SP.1) GEBÄUDE MIT BEHEIZUNG DURCH SONNENENERGIE, WÄRMEPUMPEN			
BEHEIZT MIT			FUER ALLE	NICHT FUER ALLE					
HEIZÖL	STROM	KOHLE, HOLZ USW.	WOHNEINHEITEN DES GEBÄUDES, DER UNTERKUNFT						
5	6	7	8	9	10	11			
44 985	971	3 158	6 039	6 779	77 842	684	56		
26 220	394	769	3 542	6 973	23 030	413	57		
55 773	792	1 421	5 248	6 401	37 883	755	58		
61 153	862	1 122	5 115	10 178	33 037	914	59		
56 765	648	1 060	2 842	5 097	18 665	817	60		
92 887	738	1 478	2 188	2 959	15 050	1 685	61		
86 398	865	704	1 015	916	10 162	1 789	62		
69 304	1 029	487	953	470	5 952	1 488	63		
40 847	1 942	829	1 269	621	4 617	2 439	64		
14 621	1 315	326	1 132	666	2 655	1 195	65		
548 953	9 556	11 354	29 343	41 060	228 893	12 179	66		
345	2	-	7	146	92	-	67		
2 106	35	80	285	172	1 504	47	68		
984	5	25	145	101	440	13	69		
1 169	10	26	92	37	482	17	70		
1 493	12	36	130	60	421	13	71		
1 062	9	10	62	34	196	9	72		
1 414	11	16	64	15	155	20	73		
1 170	18	9	37	12	143	27	74		
714	10	9	41	12	79	20	75		
462	6	14	59	10	64	42	76		
187	16	8	47	10	44	17	77		
10 761	132	233	962	463	3 528	225	78		
262	19	8	106	14	2 378	7	79		
560 321	9 709	11 595	30 418	41 683	234 891	12 411	80		
533 224	9 231	11 242	25 271	25 236	213 479	12 117	81		
7 077	222	50	851	1 273	1 226	161	82		
6 905	78	107	3 020	13 015	10 410	39	83		
1 291	21	4	92	434	406	4	84		
11 562	138	184	1 078	1 711	6 992	83	85		

RHEINLAND-PFALZ

LFD. NR.	GEGENSTAND DER NACHWEISUNG	BEWOHNTE GEBÄUDE UND UNTERKÜENFTE INSGESAMT	DAVON		
			FERNHEIZUNG	BLOCK- ODER	
				ZUSAMMEN	DAVON
					GAS
		1	2	3	4

WOHNGBAEUDE 1) MIT 1 WOHNUNG					
VON ... BIS ... ERRICHTET					
01	BIS 1900	127 977	17	43 590	12 905
02	1901 - 1918	40 439	9	18 510	6 164
03	1919 - 1948	76 595	23	41 159	14 411
04	1949 - 1957	61 837	43	37 393	11 733
05	1958 - 1962	49 326	162	34 488	8 630
06	1963 - 1968	64 232	713	51 536	9 563
07	1969 - 1973	52 638	626	43 615	6 750
08	1974 - 1978	52 989	142	48 276	10 316
09	1979 - 1983	52 241	46	47 234	18 107
10	1984 UND SPAETER	25 585	44	22 760	9 638
11	ZUSAMMEN	603 859	1 825	388 561	108 217
WOHNGBAEUDE 1) MIT 2 WOHNUNGEN					
VON ... BIS ... ERRICHTET					
12	BIS 1900	29 074	8	13 075	3 976
13	1901 - 1918	14 878	15	7 414	2 532
14	1919 - 1948	26 265	21	14 777	4 896
15	1949 - 1957	23 364	30	14 068	4 260
16	1958 - 1962	16 078	20	11 023	2 628
17	1963 - 1968	18 823	46	15 180	2 571
18	1969 - 1973	14 438	51	11 882	1 563
19	1974 - 1978	12 676	13	11 357	2 086
20	1979 - 1983	13 827	15	12 250	4 756
21	1984 UND SPAETER	6 552	4	5 724	2 727
22	ZUSAMMEN	175 975	223	116 750	31 995
WOHNGBAEUDE 1) MIT 3 - 6 WOHNUNGEN					
VON ... BIS ... ERRICHTET					
23	BIS 1900	9 682	9	3 748	1 328
24	1901 - 1918	7 088	18	2 609	1 025
25	1919 - 1948	10 300	12	3 755	1 418
26	1949 - 1957	10 768	142	3 964	1 491
27	1958 - 1962	7 371	43	3 645	1 070
28	1963 - 1968	8 398	141	5 816	1 188
29	1969 - 1973	7 203	38	5 332	877
30	1974 - 1978	4 588	3	3 608	858
31	1979 - 1983	3 985	12	2 938	1 348
32	1984 UND SPAETER	2 371	32	1 624	904
33	ZUSAMMEN	71 754	450	37 039	11 507
WOHNGBAEUDE 1) MIT 7 -12 WOHNUNGEN					
VON ... BIS ... ERRICHTET					
34	BIS 1900	710	1	249	104
35	1901 - 1918	675	4	195	105
36	1919 - 1948	1 219	17	254	138
37	1949 - 1957	3 082	42	699	336
38	1958 - 1962	2 086	44	686	245
39	1963 - 1968	2 425	177	1 273	303
40	1969 - 1973	2 276	151	1 571	379
41	1974 - 1978	1 180	40	928	427
42	1979 - 1983	1 052	34	771	516
43	1984 UND SPAETER	715	16	491	381
44	ZUSAMMEN	15 420	526	7 117	2 934
WOHNGBAEUDE 1) MIT 13 UND MEHR WOHNUNGEN					
VON ... BIS ... ERRICHTET					
45	BIS 1900	76	1	33	14
46	1901 - 1918	88	1	29	14
47	1919 - 1948	89	-	42	18
48	1949 - 1957	459	15	142	54
49	1958 - 1962	326	19	171	45
50	1963 - 1968	460	41	339	68
51	1969 - 1973	824	116	648	194
52	1974 - 1978	606	42	513	298
53	1979 - 1983	404	23	336	257
54	1984 UND SPAETER	260	11	216	178
55	ZUSAMMEN	3 592	269	2 469	1 140

1) OHNE WOHNHEIME (WOHNGEBÄUDE MIT VOLLSTÄNDIGER WOHNHEIMNUTZUNG), OHNE WOHNGEBÄUDE NUR MIT 1 ODER 2 FREIZEITWOHNEINHEITEN. -
 2) EINSCHL. WOHNGEBÄUDE, DIE NUR SONSTIGE WOHNHEIMNUTZUNGEN ENTHALTEN.

WOHNUNGSZÄHLUNG 1987

NACH BEHEIZUNG, GEBÄUDEART, BAUJAHR UND EIGENTUEMER

RHEINLAND-PFALZ

HATTEN				ETAGENHEIZUNG		NUR EINZEL- ODER MEHRRAUMÖFEN	DARUNTER (SP.1) GEBÄUDE MIT BEHEIZUNG DURCH SONNENERGIE, WÄRMEPUMPEN	LFD. NR.	
ZENTRALHEIZUNG			FUEER ALLE		NICHT FUEER ALLE				
BEHEIZT MIT			WOHNEINHEITEN DES GEBÄUDES, DER UNTERKUNFT						
HEIZÖL	STROM	KOHLE, HOLZ USW.							
5	6	7	8	9	10	11			
26 897	1 023	2 765	3 619	20	80 731	287	01		
11 255	321	770	1 383	12	20 525	141	02		
24 667	582	1 499	2 229	15	33 169	274	03		
24 061	486	1 113	1 858	22	22 521	242	04		
24 368	368	1 122	1 180	9	13 487	296	05		
40 016	404	1 553	952	6	11 025	573	06		
35 628	572	665	498	-	7 899	688	07		
37 027	402	531	489	1	4 081	697	08		
27 045	1 138	944	590	2	4 369	1 457	09		
12 156	527	439	445	1	2 335	943	10		
263 120	5 823	11 401	13 243	88	200 142	5 598	11		
8 418	163	518	1 242	1 645	13 104	119	12		
4 604	103	175	891	984	5 574	67	13		
9 343	164	374	1 428	1 410	8 629	126	14		
9 328	164	316	1 198	1 097	6 971	142	15		
7 998	113	284	645	593	3 793	85	16		
12 186	89	334	599	411	2 587	198	17		
10 035	137	147	412	202	1 891	213	18		
9 081	93	97	328	143	835	188	19		
6 979	327	188	413	195	954	433	20		
2 786	130	81	298	123	403	202	21		
80 758	1 483	2 514	7 458	6 803	44 741	1 773	22		
2 308	41	71	515	2 081	3 329	28	23		
1 529	28	27	578	1 742	2 141	14	24		
2 263	31	43	701	2 532	3 300	29	25		
2 404	34	35	679	2 458	3 525	20	26		
2 520	21	34	391	1 388	1 904	17	27		
4 570	20	38	397	848	1 196	30	28		
4 419	24	12	604	518	711	30	29		
2 710	19	21	429	300	248	26	30		
1 529	41	20	454	353	228	51	31		
678	22	20	319	267	129	21	32		
24 930	281	321	5 067	12 487	16 711	266	33		
142	2	1	9	273	178	3	34		
89	-	1	16	300	160	4	35		
114	1	1	31	528	389	-	36		
359	2	2	90	1 322	929	1	37		
439	2	-	52	765	539	2	38		
969	1	-	128	471	376	2	39		
1 182	9	1	155	231	168	2	40		
497	4	-	61	111	40	3	41		
250	5	-	75	143	29	8	42		
106	4	-	53	138	17	3	43		
4 147	30	6	670	4 282	2 825	28	44		
18	-	1	-	30	12	-	45		
15	-	-	-	40	18	-	46		
24	-	-	-	34	13	-	47		
85	3	-	3	216	83	1	48		
125	-	1	5	94	37	-	49		
268	2	1	6	46	28	1	50		
447	7	-	11	38	11	-	51		
208	7	-	10	36	5	1	52		
78	1	-	4	25	16	-	53		
37	1	-	4	26	3	-	54		
1 305	21	3	43	585	226	3	55		

RHEINLAND-PFALZ

LFD. NR.	GEGENSTAND DER NACHWEISUNG	BEWOHNTE GEBÄUDE UND UNTERKÜNFTE INSGESAMT	DAVON		
			FERNHEIZUNG	BLOCK- ODER	
				ZUSAMMEN	DAVON
					GAS
		1	2	3	4

WOHNGEBÄUDE 1) 2) ZUSAMMEN VON ... BIS ... ERRICHTET					
56	BIS 1900	167 536	37	60 699	18 330
57	1901 - 1918	63 173	47	28 759	9 842
58	1919 - 1948	114 480	73	59 989	20 882
59	1949 - 1957	99 514	272	56 270	17 875
60	1958 - 1962	75 191	288	50 015	12 619
61	1963 - 1968	94 344	1 118	74 146	13 693
62	1969 - 1973	77 383	982	63 052	9 764
63	1974 - 1978	72 040	240	64 683	13 986
64	1979 - 1983	71 509	130	63 529	24 984
65	1984 UND SPÄTER	35 489	107	30 820	13 832
66	ZUSAMMEN	870 659	3 294	551 962	155 807
67	WOHNHEIME	167	6	144	57
SONSTIGE GEBÄUDE MIT WOHNRAUM VON ... BIS ... ERRICHTET					
68	BIS 1900	5 202	8	2 846	815
69	1901 - 1918	1 669	5	1 090	325
70	1919 - 1948	2 185	11	1 468	399
71	1949 - 1957	2 064	46	1 488	418
72	1958 - 1962	1 367	18	1 086	244
73	1963 - 1968	1 345	17	1 115	236
74	1969 - 1973	1 078	19	904	195
75	1974 - 1978	832	9	707	225
76	1979 - 1983	812	8	674	297
77	1984 UND SPÄTER	445	5	347	205
78	ZUSAMMEN	16 999	146	11 725	3 360
79	BEWOHNTE UNTERKÜNFTE	3 307	-	481	178
80	INSGESAMT	891 132	3 446	564 312	159 402
DAVON: GEBÄUDE IM EIGENTUM (EINSCHL. KAUFANWARTSCHAFT, ERBBAURECHT)					
81	EINER EINZELPERSON ODER EINES EHEPAARES, EINER ERBENGEMEINSCHAFT ODER EINER ÄHNLICHEN PERSONENGEMEINSCHAFT	835 978	2 266	540 126	149 585
82	EINER GEMEINSCHAFT VON WOHNUNGSEIGENTUMERN	10 833	198	7 037	3 014
83	EINES GEMEINNUTZIGEN WOHNUNGSUNTERNEHMENS, EINER WOHNUNGSBAUGENOSSENSCHAFT ODER EINES ORGANS DER STAATLICHEN WOHNUNGSPOLITIK	18 585	632	5 000	2 659
84	EINES FREIEN WOHNUNGSUNTERNEHMENS	3 015	66	1 383	563
85	EINES SONSTIGEN EIGENTUMERS	19 414	284	10 285	3 403

1) OHNE WOHNHEIME (WOHNGEBÄUDE MIT VOLLSTÄNDIGER WOHNHEIMNUTZUNG), OHNE WOHNGEBÄUDE NUR MIT 1 ODER 2 FREIZEITWOHNEINHEITEN. -
2) EINSCHL. WOHNGEBÄUDE, DIE NUR SONSTIGE WOHNHEIMNUTZUNGEN ENTHALTEN.

RHEINLAND-PFALZ							LFD. NR.
HATTEN							
ZENTRALHEIZUNG			ETAGENHEIZUNG		NUR EINZEL- ODER MEHRRÄUMEOEFEN	DARUNTER (SP.1) GEBÄUDE MIT BEHEIZUNG DURCH SONNENERGIE, WÄRMEPUMPEN	
BEHEIZT MIT			FUER ALLE	NICHT FUER ALLE			
HEIZÖL	STROM	KOHLE, HOLZ USW.	WOHNEINHEITEN DES GEBÄUDES, DER UNTERKUNFT				
5	6	7	8	9	10	11	
37 784	1 229	3 356	5 385	4 049	97 366	437	56
17 492	452	973	2 868	3 078	28 421	226	57
36 412	778	1 917	4 389	4 520	45 509	429	58
36 239	689	1 467	3 828	5 115	34 029	406	59
35 451	504	1 441	2 277	2 849	19 762	400	60
58 011	516	1 926	2 082	1 782	15 216	804	61
51 714	749	825	1 680	989	10 680	933	62
49 523	525	649	1 317	591	5 209	915	63
35 881	1 512	1 152	1 536	718	5 596	1 949	64
15 764	684	540	1 119	555	2 888	1 169	65
374 271	7 638	14 246	26 481	24 246	264 676	7 668	66
85	1	1	2	8	7	-	67
1 906	35	90	267	92	1 989	32	68
730	8	26	78	34	462	7	69
1 017	18	34	106	46	554	11	70
1 022	11	37	125	36	369	11	71
812	6	24	52	28	183	12	72
852	9	18	59	11	143	14	73
696	8	5	40	3	112	16	74
465	8	9	36	13	67	8	75
349	19	9	56	12	62	21	76
130	5	7	61	9	23	8	77
7 979	127	259	880	284	3 964	140	78
210	71	22	57	6	2 763	2	79
382 545	7 837	14 528	27 420	24 544	271 410	7 810	80
368 732	7 573	14 236	24 282	17 553	251 751	7 680	81
3 876	70	77	1 069	1 185	1 344	66	82
2 265	32	44	964	4 066	7 923	3	83
808	5	7	195	632	739	3	84
6 654	86	142	853	1 102	6 890	56	85

BADEN-WÜRTTEMBERG

						DAVON	
LFD. NR.	GEGENSTAND DER NACHWEISUNG	BEWOHNTE GEBÄUDE UND UNTERKUNFTE INSGESAMT	FERNHEIZUNG	BLOCK- ODER			
				ZUSAMMEN	DAVON		
					GAS		
		1	2	3	4		
WOHNGBAEUDE 1) MIT 1 WOHNUNG							
	VON ... BIS ... ERRICHTET						
01	BIS 1900	183 488	95	47 111	7 050		
02	1901 - 1918	48 188	63	17 820	4 021		
03	1919 - 1948	130 214	249	61 212	17 101		
04	1949 - 1957	116 806	451	60 040	11 357		
05	1958 - 1962	87 690	490	53 711	6 352		
06	1963 - 1968	114 317	2 564	85 717	7 582		
07	1969 - 1973	100 394	2 186	85 965	5 767		
08	1974 - 1978	109 696	1 423	97 472	9 117		
09	1979 - 1983	100 595	1 464	88 750	17 707		
10	1984 UND SPAETER	49 817	897	40 742	12 038		
11	ZUSAMMEN	1 041 205	9 882	638 540	98 092		
WOHNGBAEUDE 1) MIT 2 WOHNUNGEN							
	VON ... BIS ... ERRICHTET						
12	BIS 1900	59 072	101	21 904	3 765		
13	1901 - 1918	27 019	72	11 700	2 812		
14	1919 - 1948	60 153	234	29 872	7 320		
15	1949 - 1957	68 388	249	35 790	6 162		
16	1958 - 1962	48 502	119	28 523	3 234		
17	1963 - 1968	54 595	415	39 929	2 511		
18	1969 - 1973	40 620	364	35 238	1 584		
19	1974 - 1978	36 690	251	32 967	2 547		
20	1979 - 1983	43 682	501	39 329	7 543		
21	1984 UND SPAETER	21 948	361	18 864	5 433		
22	ZUSAMMEN	460 669	2 667	294 116	42 911		
WOHNGBAEUDE 1) MIT 3 - 6 WOHNUNGEN							
	VON ... BIS ... ERRICHTET						
23	BIS 1900	28 118	187	9 132	2 451		
24	1901 - 1918	19 899	264	6 418	2 028		
25	1919 - 1948	31 865	405	11 774	3 804		
26	1949 - 1957	33 844	671	12 389	3 856		
27	1958 - 1962	25 054	321	12 485	2 197		
28	1963 - 1968	32 073	731	23 330	2 134		
29	1969 - 1973	27 307	539	24 152	1 394		
30	1974 - 1978	14 827	226	12 955	1 377		
31	1979 - 1983	12 475	325	10 427	3 264		
32	1984 UND SPAETER	8 102	308	6 287	2 737		
33	ZUSAMMEN	233 564	3 977	129 349	25 242		
WOHNGBAEUDE 1) MIT 7 -12 WOHNUNGEN							
	VON ... BIS ... ERRICHTET						
34	BIS 1900	3 117	113	803	313		
35	1901 - 1918	3 974	173	778	362		
36	1919 - 1948	4 995	378	1 189	619		
37	1949 - 1957	10 363	961	2 455	1 249		
38	1958 - 1962	7 030	688	2 682	771		
39	1963 - 1968	9 091	1 398	5 532	817		
40	1969 - 1973	7 881	693	6 756	735		
41	1974 - 1978	3 957	328	3 324	840		
42	1979 - 1983	4 298	455	3 477	1 962		
43	1984 UND SPAETER	3 467	457	2 681	1 744		
44	ZUSAMMEN	58 173	5 644	29 677	9 412		
WOHNGBAEUDE 1) MIT 13 UND MEHR WOHNUNGEN							
	VON ... BIS ... ERRICHTET						
45	BIS 1900	442	29	168	57		
46	1901 - 1918	575	65	145	57		
47	1919 - 1948	319	46	131	45		
48	1949 - 1957	1 757	365	515	203		
49	1958 - 1962	1 230	274	529	116		
50	1963 - 1968	1 882	496	1 150	153		
51	1969 - 1973	3 677	735	2 823	454		
52	1974 - 1978	2 295	551	1 638	492		
53	1979 - 1983	1 519	320	1 106	637		
54	1984 UND SPAETER	1 000	223	705	491		
55	ZUSAMMEN	14 696	3 104	8 910	2 705		

1) OHNE WOHNHEIME (WOHNGEBÄUDE MIT VOLLSTÄNDIGER WOHNHEIMNUTZUNG), OHNE WOHNGEBÄUDE NUR MIT 1 ODER 2 FREIZEITWOHNHEIMEN. -
 2) EINSCHL. WOHNGEBÄUDE, DIE NUR SONSTIGE WOHNHEIMEN ENTHALTEN.

WOHNUNGSZÄHLUNG 1987
NACH BEHEIZUNG, GEBÄUDEART, BAUJAHR UND EIGENTUMER

BADEN-WUERTTEMBERG								
HATTEN								
ZENTRALHEIZUNG			ETAGENHEIZUNG				DARUNTER (SP.1) GEBAEUDE MIT BEHEIZUNG DURCH SONNENENERGIE, WAERMEPUMPEN	LFD. NR.
BEHEIZT MIT			FUER ALLE	NICHT FUER ALLE	NUR EINZEL- ODER MEHRRAUMOEFFEN			
HEIZOEL	STROM	KOHLE, HOLZ USW.	WOHNEINHEITEN DES GEBAEUDES, DER UNTERKUNFT					
5	6	7	8	9	10	11		
30 965	998	8 098	9 452	97	126 733	772	01	
12 084	283	1 432	2 823	33	27 449	287	02	
40 640	751	2 720	7 502	58	61 193	890	03	
45 908	736	2 039	8 605	78	47 632	933	04	
44 768	716	1 875	7 715	40	25 734	1 054	05	
74 395	826	2 914	6 849	30	19 157	2 166	06	
77 693	1 080	1 425	1 244	10	10 989	2 341	07	
85 325	1 715	1 315	778	12	10 011	2 448	08	
63 643	5 184	2 216	998	12	9 371	4 205	09	
25 277	2 275	1 152	796	12	7 370	2 020	10	
500 698	14 564	25 186	46 762	382	345 639	17 116	11	
15 522	375	2 242	2 034	4 480	30 553	452	12	
8 220	138	530	1 254	2 372	11 621	220	13	
21 333	351	868	2 956	4 950	22 141	510	14	
28 402	417	809	3 525	5 472	23 352	690	15	
24 344	299	646	3 274	4 023	12 563	636	16	
36 199	277	942	3 017	3 160	8 074	1 100	17	
32 857	280	517	342	488	4 188	975	18	
29 501	500	419	171	283	3 018	912	19	
27 942	2 907	937	261	419	3 172	2 529	20	
11 789	1 266	376	243	300	2 180	1 102	21	
236 109	6 810	8 286	17 077	25 947	120 862	9 126	22	
6 199	134	348	660	5 979	12 160	148	23	
4 225	61	104	771	5 274	7 172	76	24	
7 708	115	147	1 346	8 115	10 225	121	25	
8 155	120	258	1 197	8 727	10 860	133	26	
10 096	76	116	781	6 072	5 395	121	27	
21 002	75	119	758	4 133	3 121	261	28	
22 586	91	81	142	634	1 840	232	29	
11 400	106	72	91	418	1 137	162	30	
6 642	409	112	180	472	1 071	322	31	
3 279	219	52	173	433	901	137	32	
101 292	1 406	1 409	6 099	40 257	53 882	1 713	33	
470	12	8	17	1 194	990	9	34	
399	13	4	35	1 847	1 141	14	35	
538	24	8	89	1 958	1 381	12	36	
1 004	30	172	113	3 874	2 960	8	37	
1 885	17	9	94	2 218	1 348	13	38	
4 682	10	23	106	1 298	757	2	39	
5 999	21	1	23	161	248	12	40	
2 441	41	2	10	108	187	16	41	
1 430	80	5	34	139	193	52	42	
867	64	6	30	139	160	24	43	
19 715	312	238	551	12 936	9 365	162	44	
107	4	-	-	157	88	1	45	
85	3	-	1	247	117	2	46	
83	2	1	1	87	54	-	47	
260	9	43	8	570	299	1	48	
398	12	3	1	284	142	1	49	
990	7	-	6	141	89	3	50	
2 344	25	-	2	48	69	14	51	
1 111	33	2	1	38	67	8	52	
438	30	1	4	39	50	32	53	
197	17	-	3	36	33	11	54	
6 013	142	50	27	1 647	1 008	73	55	

BADEN-WUERTTEMBERG

LFD. NR.	GEGENSTAND DER NACHWEISUNG	BEWOHNTE GEBAEUDE UND UNTERKUEFNTE INSGESAMT	DAVON		
			FERNHEIZUNG	BLOCK- ODER	
				ZUSAMMEN	DAVON
					GAS
		1	2	3	4
WOHNGBAEUDE 1) 2) ZUSAMMEN VON ... BIS ... ERRICHTET					
56	BIS 1900	274 570	526	79 163	13 648
57	1901 - 1918	99 777	638	36 879	9 283
58	1919 - 1948	227 789	1 315	104 204	28 889
59	1949 - 1957	231 258	2 699	111 224	22 833
60	1958 - 1962	169 561	1 894	97 948	12 675
61	1963 - 1968	212 010	5 604	155 673	13 203
62	1969 - 1973	179 921	4 520	154 950	9 935
63	1974 - 1978	167 511	2 782	148 379	14 374
64	1979 - 1983	162 629	3 065	143 101	31 115
65	1984 UND SPAETER	84 378	2 247	69 298	22 450
66	ZUSAMMEN	1 809 404	25 290	1 100 819	178 405
67	WOHNHEIME	1 350	154	840	236
SONSTIGE GEBAEUDE MIT WOHNRAUM VON ... BIS ... ERRICHTET					
68	BIS 1900	20 259	154	8 845	1 672
69	1901 - 1918	4 959	114	2 696	632
70	1919 - 1948	6 484	101	3 651	686
71	1949 - 1957	6 123	358	3 927	794
72	1958 - 1962	3 741	146	2 808	437
73	1963 - 1968	4 021	152	3 320	437
74	1969 - 1973	3 463	127	2 914	390
75	1974 - 1978	2 697	111	2 337	441
76	1979 - 1983	2 756	87	2 304	757
77	1984 UND SPAETER	1 671	50	1 335	610
78	ZUSAMMEN	56 174	1 400	34 137	6 856
79	BEWOHNTE UNTERKUEFNTE	2 913	10	526	149
80	INSGESAMT	1 869 841	26 854	1 136 322	185 646
DAVON: GEBAEUDE IM EIGENTUM (EINSCHL. KAUFANWARTSCHAFT, ERBBAURECHT)					
81	EINER EINZELPERSON ODER EINES EHEPAARES, EINER ERBENGEMEINSCHAFT ODER EINER AEHNlichen PERSONENGEMEINSCHAFT	1 695 390	15 852	1 047 334	157 841
82	EINER GEMEINSCHAFT VON WOHNUNGSEIGENTUEMERN	59 181	3 540	41 616	11 450
83	EINES GEMEINNUETZIGEN WOHNUNGSUNTERNEHMENS, EINER WOHNUNGSBAUGENOSSENSCHAFT ODER EINES ORGANS DER STAATLICHEN WOHNUNGSPOLITIK	50 859	4 794	15 148	8 265
84	EINES FREIEN WOHNUNGSUNTERNEHMENS	3 955	198	2 080	631
85	EINES SONSTIGEN EIGENTUEMERS	57 543	2 460	29 618	7 310

1) OHNE WOHNHEIME (WOHNGBAEUDE MIT VOLLSTAENDIGER WOHNHEIMNUTZUNG), OHNE WOHNGBAEUDE NUR MIT 1 ODER 2 FREIZEITWOHNHEIMEN. -
2) EINSCHL. WOHNGBAEUDE, DIE NUR SONSTIGE WOHNHEIMEN ENTHALTEN.

HATTEN							LFD. NR.
ZENTRALHEIZUNG			ETAGENHEIZUNG		NUR EINZEL- ODER MEHRRAUMOEFFEN	DARUNTER (SP.1) GEBAEUDE MIT BEHEIZUNG DURCH SONNENENERGIE, WAERMEPUMPEN	
BEHEIZT MIT			FUER ALLE	NICHT FUER ALLE			
HEIZOEL	STROM	KOHLE, HOLZ USW.	WOHNEINHEITEN DES GEBAEUDES, DER UNTERKUNFT				
5	6	7	8	9	10	11	
53 295	1 523	10 697	12 163	11 909	170 809	1 382	56
25 028	498	2 070	4 884	9 774	47 602	599	57
70 327	1 243	3 745	11 895	15 168	95 207	1 533	58
83 756	1 312	3 323	13 448	18 722	85 165	1 765	59
81 504	1 120	2 649	11 865	12 637	45 217	1 825	60
137 277	1 195	3 998	10 737	8 762	31 234	3 532	61
141 493	1 498	2 024	1 753	1 341	17 357	3 574	62
129 799	2 395	1 811	1 051	855	14 440	3 546	63
100 105	8 610	3 271	1 477	1 081	13 805	7 140	64
41 420	3 842	1 586	1 245	920	10 668	3 294	65
864 004	23 236	35 174	70 518	81 173	531 604	28 190	66
588	12	4	7	171	178	4	67
5 809	93	1 271	821	454	9 985	144	68
1 860	33	171	218	162	1 769	32	69
2 681	30	254	256	164	2 312	57	70
2 965	25	143	241	188	1 409	45	71
2 259	21	91	117	60	610	32	72
2 780	19	84	94	48	407	52	73
2 438	38	48	43	16	363	57	74
1 826	29	41	41	12	196	69	75
1 411	92	44	88	20	257	132	76
636	53	36	83	12	191	46	77
24 665	433	2 183	2 002	1 136	17 499	666	78
344	20	13	68	21	2 288	9	79
889 601	23 701	37 374	72 595	82 501	551 569	28 869	80
830 910	22 463	36 120	67 289	61 800	503 115	28 020	81
29 229	704	233	1 668	5 790	6 567	581	82
6 619	141	123	1 572	10 657	18 688	26	83
1 409	30	10	138	594	945	5	84
21 090	343	875	1 860	3 639	19 966	228	85

BAYERN

LFD. NR.	GEGENSTAND DER NACHWEISUNG	BEWOHNTE GEBÄUDE UND UNTERKÜNFTE INSGESAMT	DAVON		
			FERNHEIZUNG	BLOCK- ODER	
				ZUSAMMEN	DAVON GAS
		1	2	3	4
WOHNGBÄUDE 1) MIT 1 WOHNUNG VON ... BIS ... ERRICHTET					
01	BIS 1900	197 827	108	46 399	5 716
02	1901 - 1918	51 626	34	15 991	2 747
03	1919 - 1948	176 783	121	69 648	15 578
04	1949 - 1957	153 017	223	69 176	12 328
05	1958 - 1962	123 426	601	70 742	9 018
06	1963 - 1968	157 770	1 280	111 969	10 767
07	1969 - 1973	157 170	1 608	134 107	12 629
08	1974 - 1978	159 400	1 253	144 530	17 368
09	1979 - 1983	159 733	1 090	143 804	31 812
10	1984 UND SPAETER	84 751	655	75 036	20 219
11	ZUSAMMEN	1 421 503	6 973	880 902	138 182
WOHNGBÄUDE 1) MIT 2 WOHNUNGEN VON ... BIS ... ERRICHTET					
12	BIS 1900	50 551	83	17 147	2 770
13	1901 - 1918	18 592	32	7 486	1 498
14	1919 - 1948	63 804	67	29 627	5 917
15	1949 - 1957	66 278	95	34 174	5 047
16	1958 - 1962	54 568	53	31 380	3 280
17	1963 - 1968	61 216	77	41 426	2 590
18	1969 - 1973	50 373	125	42 635	1 771
19	1974 - 1978	40 395	88	36 658	2 574
20	1979 - 1983	37 248	128	33 851	6 002
21	1984 UND SPAETER	18 290	111	16 616	4 298
22	ZUSAMMEN	461 315	859	291 000	35 747
WOHNGBÄUDE 1) MIT 3 - 6 WOHNUNGEN VON ... BIS ... ERRICHTET					
23	BIS 1900	24 832	149	7 586	1 885
24	1901 - 1918	13 578	80	4 302	1 304
25	1919 - 1948	28 433	289	9 666	2 721
26	1949 - 1957	32 960	897	10 471	2 773
27	1958 - 1962	20 574	217	10 476	1 978
28	1963 - 1968	23 921	378	16 438	1 788
29	1969 - 1973	22 788	288	20 166	1 516
30	1974 - 1978	12 147	121	10 983	1 367
31	1979 - 1983	10 039	237	8 817	2 648
32	1984 UND SPAETER	6 847	194	5 963	2 603
33	ZUSAMMEN	196 119	2 850	104 868	20 583
WOHNGBÄUDE 1) MIT 7 - 12 WOHNUNGEN VON ... BIS ... ERRICHTET					
34	BIS 1900	5 059	150	1 105	440
35	1901 - 1918	5 319	149	1 080	555
36	1919 - 1948	7 495	487	2 168	1 318
37	1949 - 1957	13 373	811	2 800	1 565
38	1958 - 1962	8 864	826	3 828	1 348
39	1963 - 1968	10 351	1 063	7 010	1 526
40	1969 - 1973	8 746	695	7 344	1 256
41	1974 - 1978	4 117	374	3 527	1 294
42	1979 - 1983	5 159	633	4 307	2 435
43	1984 UND SPAETER	3 986	565	3 238	2 180
44	ZUSAMMEN	72 469	5 753	36 407	13 917
WOHNGBÄUDE 1) MIT 13 UND MEHR WOHNUNGEN VON ... BIS ... ERRICHTET					
45	BIS 1900	1 421	69	330	142
46	1901 - 1918	1 394	69	309	144
47	1919 - 1948	928	63	323	156
48	1949 - 1957	3 493	506	1 004	412
49	1958 - 1962	3 106	490	1 929	391
50	1963 - 1968	3 926	814	2 874	611
51	1969 - 1973	5 557	1 168	4 158	1 118
52	1974 - 1978	2 602	530	1 957	884
53	1979 - 1983	1 984	417	1 522	914
54	1984 UND SPAETER	1 599	414	1 155	764
55	ZUSAMMEN	26 010	4 540	15 561	5 536

1) OHNE WOHNHEIME (WOHNGBÄUDE MIT VOLLSTÄNDIGER WOHNHEIMNUTZUNG), OHNE WOHNGBÄUDE NUR MIT 1 ODER 2 FREIZEITWOHNEINHEITEN. -
2) EINSCHL. WOHNGBÄUDE, DIE NUR SONSTIGE WOHNHEIMNUTZUNGEN ENTHALTEN.

BAYERN							LFD. NR.
HATTEN							
ZENTRALHEIZUNG			ETAGENHEIZUNG		NUR EINZEL- ODER MEHRRAUMOEFFEN	DARUNTER (SP.1) GEBAEUDE MIT BEHEIZUNG DURCH SONNENENERGIE, WAERMEPUMPEN	
BEHEIZT MIT			FUER ALLE	NICHT FUER ALLE			
HEIZOEL	STROM	KOHLE, HOLZ USW.	WOHNEINHEITEN DES GEBAEUDES, DER UNTERKUNFT				
5	6	7	8	9	10	11	
28 911	712	11 060	5 579	74	145 667	944	01
10 667	197	2 380	1 553	19	34 029	273	02
48 696	608	4 766	4 801	37	102 176	1 073	03
53 063	520	3 265	4 644	42	78 932	1 091	04
58 401	479	2 844	3 647	19	48 417	1 262	05
94 912	539	5 151	3 608	13	41 500	2 498	06
116 817	635	4 026	1 184	9	20 262	3 091	07
122 750	746	3 666	893	4	12 720	3 205	08
103 966	2 817	5 309	1 320	2	13 417	7 660	09
50 700	1 348	2 769	991	5	8 064	5 202	10
688 883	8 601	45 236	28 220	224	505 184	26 299	11
11 673	216	2 488	1 022	2 665	29 634	431	12
5 304	74	610	470	1 037	9 567	162	13
22 060	233	1 417	1 534	2 836	29 740	553	14
27 741	270	1 116	1 412	2 695	27 902	738	15
26 938	194	968	1 213	2 143	19 779	782	16
37 272	169	1 395	1 160	1 928	16 625	1 048	17
39 550	163	1 151	320	589	6 704	951	18
33 003	158	923	158	267	3 223	862	19
25 722	780	1 347	224	290	2 755	2 207	20
11 384	322	612	177	178	1 208	1 250	21
240 647	2 579	12 027	7 691	14 628	147 137	8 984	22
5 292	70	339	508	4 170	12 419	136	23
2 884	34	80	411	2 766	6 019	69	24
6 697	63	185	669	4 235	13 574	111	25
7 460	75	163	625	4 447	16 520	140	26
8 363	39	96	365	2 443	7 073	107	27
14 504	40	106	320	1 737	5 048	183	28
18 515	45	90	125	449	1 760	195	29
9 491	37	88	71	198	774	103	30
5 941	126	102	95	250	640	271	31
3 261	57	42	163	212	315	157	32
82 408	586	1 291	3 352	20 907	64 142	1 472	33
645	12	8	80	1 722	2 002	11	34
514	7	4	123	2 006	1 961	12	35
825	16	9	137	1 914	2 789	10	36
1 196	25	14	233	3 382	6 147	14	37
2 463	12	5	116	1 617	2 477	7	38
5 470	11	3	199	823	1 256	16	39
6 073	11	4	51	184	472	9	40
2 224	8	1	9	65	142	10	41
1 841	26	5	34	84	101	46	42
1 030	23	5	37	76	70	27	43
22 281	151	58	1 019	11 873	17 417	162	44
184	3	1	19	562	441	2	45
165	-	-	31	634	351	2	46
167	-	-	9	313	220	-	47
585	6	1	53	1 089	841	6	48
1 533	4	1	11	346	330	2	49
2 254	9	-	15	112	111	6	50
3 021	16	3	7	60	164	6	51
1 052	18	3	-	35	80	6	52
600	8	-	4	18	23	17	53
380	11	-	1	20	9	4	54
9 941	75	9	150	3 189	2 570	51	55

BAYERN

LFD. NR.	GEGENSTAND DER NACHWEISUNG	BEWOHNTE GEBÄUDE UND UNTERKÜNFTE INSGESAMT	DAVON		
			FERNHEIZUNG	BLOCK- ODER	
				ZUSAMMEN	DAVON
					GAS
		1	2	3	4
WOHNGEBÄUDE 1) 2) ZUSAMMEN VON ... BIS ... ERRICHTET					
56	BIS 1900	279 838	559	72 610	10 960
57	1901 - 1918	80 556	364	29 184	6 253
58	1919 - 1948	277 552	1 027	111 457	25 696
59	1949 - 1957	269 175	2 537	117 653	22 132
60	1958 - 1962	210 568	2 187	118 371	16 018
61	1963 - 1968	257 212	3 613	179 134	17 284
62	1969 - 1973	244 676	3 885	208 435	18 291
63	1974 - 1978	218 697	2 368	197 674	23 489
64	1979 - 1983	214 212	2 508	182 420	43 814
65	1984 UND SPÄTER	115 514	1 943	102 022	30 066
66	ZUSAMMEN	2 178 000	20 991	1 328 960	214 003
67	WOHNHEIME	674	107	511	155
SONSTIGE GEBÄUDE MIT WOHNRAUM VON ... BIS ... ERRICHTET					
68	BIS 1900	21 827	273	9 634	1 982
69	1901 - 1918	4 990	136	2 566	548
70	1919 - 1948	7 869	141	4 447	824
71	1949 - 1957	6 444	413	4 033	780
72	1958 - 1962	4 037	142	2 928	491
73	1963 - 1968	4 623	142	3 743	525
74	1969 - 1973	4 012	139	3 395	502
75	1974 - 1978	3 026	99	2 610	550
76	1979 - 1983	3 329	118	2 815	919
77	1984 UND SPÄTER	1 898	63	1 581	633
78	ZUSAMMEN	62 055	1 666	37 752	7 754
79	BEWOHNTE UNTERKÜNFTE	6 148	12	758	144
80	INSGESAMT	2 246 877	22 776	1 367 981	222 056
DAVON: GEBÄUDE IM EIGENTUM (EINSCHL. KAUFANWARTSCHAFT, ERBBAURECHT)					
81	EINER EINZELPERSON ODER EINES EHEPAARES, EINER ERBENGEMEINSCHAFT ODER EINER ÄHNLICHEN PERSONENGEMEINSCHAFT	2 060 586	10 725	1 279 175	191 009
82	EINER GEMEINSCHAFT VON WOHNUNGSEIGENTUMERN	46 185	3 599	34 326	10 723
83	EINES GEMEINNÜTZIGEN WOHNUNGSUNTERNEHMENS, EINER WOHNUNGSBAUGENOSSENSCHAFT ODER EINES ORGANS DER STAATLICHEN WOHNUNGSPOLITIK	64 414	4 340	19 384	10 929
84	EINES FREIEN WOHNUNGSUNTERNEHMENS	6 945	604	3 889	1 412
85	EINES SONSTIGEN EIGENTUMERS	62 599	3 496	30 449	7 839

1) OHNE WOHNHEIME (WOHNGEBÄUDE MIT VOLLSTÄNDIGER WOHNHEIMNUTZUNG), OHNE WOHNGEBÄUDE NUR MIT 1 ODER 2 FREIZEITWOHNEINHEITEN. -
2) EINSCHL. WOHNGEBÄUDE, DIE NUR SONSTIGE WOHNHEIMNUTZUNGEN ENTHALTEN.

NACH BEHEIZUNG, GEBÄUDEART, BAUJAHR UND EIGENTUMER

BAYERN								LFD. NR.
HATTEN								
ZENTRALHEIZUNG			ETAGENHEIZUNG		NUR EINZEL- ODER MEHRRÄUMÖFEN	DARUNTER (SP.1) GEBÄUDE MIT BEHEIZUNG DURCH SONNENENERGIE, WÄRMEPUMPEN		
BEHEIZT MIT			FUER ALLE	NICHT FUER ALLE				
HEIZÖL	STROM	KOHLE, HOLZ USW.	WOHNEINHEITEN DES GEBÄUDES, DER UNTERKUNFT					
5	6	7	8	9	10	11		
46 740	1 013	13 897	7 208	9 194	190 267	1 526	56	
19 544	312	3 075	2 588	6 463	51 957	518	57	
78 463	920	6 378	7 150	9 335	148 583	1 747	58	
90 064	897	4 560	6 967	11 655	130 363	1 989	59	
97 709	729	3 915	5 352	6 569	78 089	2 160	60	
154 427	768	6 655	5 302	4 613	64 550	3 751	61	
183 999	870	5 275	1 687	1 291	29 378	4 252	62	
168 537	967	4 681	1 132	569	16 954	4 186	63	
138 083	3 759	6 764	1 677	644	16 963	10 201	64	
66 767	1 761	3 428	1 370	491	9 688	6 640	65	
1 044 333	11 996	58 628	40 433	50 824	736 792	36 970	66	
350	3	3	-	14	42	-	67	
6 578	90	984	732	372	10 816	161	68	
1 873	16	129	181	132	1 975	39	69	
3 426	25	172	227	112	2 942	50	70	
3 108	23	122	187	130	1 681	51	71	
2 347	29	61	106	45	816	40	72	
3 119	18	81	81	28	629	52	73	
2 826	24	43	43	13	422	62	74	
1 999	24	37	44	12	261	53	75	
1 739	48	109	91	20	285	166	76	
882	23	43	63	14	177	72	77	
27 897	320	1 781	1 755	878	20 004	746	78	
569	19	26	117	18	5 243	120	79	
1 073 149	12 338	60 438	42 305	51 734	762 081	37 836	80	
1 016 650	11 711	59 805	38 309	36 816	695 561	36 916	81	
23 169	224	210	882	2 701	4 677	488	82	
8 263	112	80	1 425	8 438	30 827	42	83	
2 460	9	8	160	667	1 625	10	84	
22 038	263	309	1 412	3 094	24 148	260	85	

SAARLAND

LFD. NR.	GEGENSTAND DER NACHWEISUNG	BEWOHNTE GEBÄUDE UND UNTERKÜNFTE INSGESAMT	FERNHEIZUNG	DAVON	
				BLOCK- ODER	
				ZUSAMMEN	GAS
		1	2	3	4
WOHNGBÄUDE 1) MIT 1 WOHNUNG					
VON ... BIS ... ERRICHTET					
01	BIS 1900	22 308	76	7 955	3 024
02	1901 - 1918	13 166	86	6 063	2 289
03	1919 - 1948	29 494	92	15 519	5 626
04	1949 - 1957	26 857	92	15 749	5 303
05	1958 - 1962	13 524	48	9 232	2 305
06	1963 - 1968	16 648	303	13 241	2 474
07	1969 - 1973	12 258	96	10 091	1 524
08	1974 - 1978	13 433	101	11 560	2 821
09	1979 - 1983	11 105	213	9 384	3 325
10	1984 UND SPÄTER	5 080	92	4 232	1 356
11	ZUSAMMEN	163 873	1 199	103 026	30 047
WOHNGBÄUDE 1) MIT 2 WOHNUNGEN					
VON ... BIS ... ERRICHTET					
12	BIS 1900	8 513	63	3 797	1 392
13	1901 - 1918	7 187	117	3 635	1 260
14	1919 - 1948	13 700	122	7 634	2 570
15	1949 - 1957	15 005	89	8 905	2 767
16	1958 - 1962	7 844	62	4 839	1 345
17	1963 - 1968	6 849	163	5 116	998
18	1969 - 1973	3 682	31	2 968	400
19	1974 - 1978	3 484	21	2 967	705
20	1979 - 1983	3 280	65	2 721	1 059
21	1984 UND SPÄTER	1 483	60	1 217	456
22	ZUSAMMEN	71 027	793	43 799	12 952
WOHNGBÄUDE 1) MIT 3 - 6 WOHNUNGEN					
VON ... BIS ... ERRICHTET					
23	BIS 1900	2 321	89	810	324
24	1901 - 1918	2 586	184	895	335
25	1919 - 1948	4 043	169	1 653	582
26	1949 - 1957	4 196	211	1 652	551
27	1958 - 1962	2 316	116	1 169	351
28	1963 - 1968	1 642	129	1 138	228
29	1969 - 1973	957	22	731	121
30	1974 - 1978	714	14	503	175
31	1979 - 1983	682	49	462	249
32	1984 UND SPÄTER	314	31	210	125
33	ZUSAMMEN	19 771	1 014	9 223	3 042
WOHNGBÄUDE 1) MIT 7 - 12 WOHNUNGEN					
VON ... BIS ... ERRICHTET					
34	BIS 1900	139	18	33	12
35	1901 - 1918	267	49	69	30
36	1919 - 1948	335	46	72	20
37	1949 - 1957	691	92	118	35
38	1958 - 1962	409	80	133	32
39	1963 - 1968	301	120	129	35
40	1969 - 1973	240	22	178	24
41	1974 - 1978	218	22	148	51
42	1979 - 1983	254	45	159	117
43	1984 UND SPÄTER	163	46	91	77
44	ZUSAMMEN	3 017	540	1 130	433
WOHNGBÄUDE 1) MIT 13 UND MEHR WOHNUNGEN					
VON ... BIS ... ERRICHTET					
45	BIS 1900	14	3	6	2
46	1901 - 1918	24	3	11	2
47	1919 - 1948	31	4	22	15
48	1949 - 1957	47	11	12	3
49	1958 - 1962	67	15	33	5
50	1963 - 1968	164	95	64	16
51	1969 - 1973	175	45	110	21
52	1974 - 1978	142	26	104	42
53	1979 - 1983	132	53	67	46
54	1984 UND SPÄTER	61	25	30	25
55	ZUSAMMEN	857	280	459	177

1) OHNE WOHNHEIME (WOHNGBÄUDE MIT VOLLSTÄNDIGER WOHNHEIMNUTZUNG), OHNE WOHNGBÄUDE NUR MIT 1 ODER 2 FREIZEITWOHNHEIMEN. -
 2) EINSCHL. WOHNGBÄUDE, DIE NUR SONSTIGE WOHNHEIMEN ENTHALTEN.

WOHNUNGSZÄHLUNG 1987

NACH BEHEIZUNG, GEBAEUDEART, BAUJAHR UND EIGENTUEMER

SAARLAND							LFD. NR.
HATTEN							
ZENTRALHEIZUNG			ETAGENHEIZUNG		NUR EINZEL- ODER MEHRRAUMOEFFEN	DARUNTER (SP.1) GEBAEUDE MIT BEHEIZUNG DURCH SONNENENERGIE, WAERMEPUMPEN	
BEHEIZT MIT			FUER ALLE	NICHT FUER ALLE			
HEIZOEL	STROM	KOHLE, HOLZ USW.	WOHNEINHEITEN DES GEBAEUDES, DER UNTERKUNFT				
5	6	7	8	9	10	11	
3 529	141	1 261	739	2	13 536	36	01
2 637	73	1 064	452	2	6 563	25	02
7 423	164	2 306	911	4	12 968	68	03
8 155	140	2 151	686	3	10 327	64	04
5 342	75	1 510	335	1	3 908	55	05
8 864	75	1 828	290	-	2 814	141	06
7 719	110	738	155	-	1 916	140	07
8 192	93	454	168	-	1 604	157	08
5 066	201	792	159	-	1 349	188	09
2 228	137	511	104	-	652	166	10
59 155	1 209	12 615	3 999	12	55 637	1 040	11
1 720	39	646	368	437	3 848	31	12
1 722	33	620	322	334	2 779	17	13
3 873	69	1 122	584	627	4 733	43	14
4 636	79	1 423	694	639	4 678	49	15
2 576	29	889	383	358	2 202	24	16
3 223	28	867	250	185	1 135	55	17
2 305	22	241	105	54	524	30	18
2 069	17	176	109	42	345	40	19
1 356	67	239	82	66	346	75	20
581	22	158	45	23	138	57	21
24 061	405	6 381	2 942	2 765	20 728	421	22
387	4	95	94	352	976	6	23
451	7	101	127	402	978	3	24
925	4	142	320	649	1 252	7	25
979	9	113	256	664	1 413	6	26
734	1	83	126	269	636	5	27
827	3	80	67	108	200	2	28
585	5	20	60	46	98	1	29
317	3	8	63	61	73	3	30
191	7	15	48	63	60	7	31
73	1	11	21	20	32	2	32
5 469	44	668	1 182	2 634	5 718	42	33
18	-	3	1	28	59	-	34
39	-	-	4	47	98	-	35
49	-	3	6	93	118	-	36
77	-	6	7	170	304	-	37
99	-	2	15	84	97	1	38
92	-	2	2	22	28	1	39
151	1	2	5	12	23	-	40
95	2	-	23	20	5	-	41
42	-	-	12	23	15	3	42
12	-	2	4	12	10	-	43
674	3	20	79	511	757	5	44
4	-	-	-	-	5	-	45
8	-	1	-	6	4	-	46
7	-	-	-	1	4	-	47
7	-	2	-	16	8	-	48
28	-	-	-	11	8	-	49
48	-	-	-	4	1	-	50
89	-	-	1	10	9	-	51
59	2	1	1	3	8	-	52
20	-	1	-	7	5	-	53
4	-	1	-	2	4	-	54
274	2	6	2	60	56	-	55

SAARLAND					
LFD. NR.	GEGENSTAND DER NACHWEISUNG	BEWOHNTE GEBAEUDE UND UNTERKUEFNTE INSGESAMT	DAVON		
			FERNHEIZUNG	BLOCK- ODER	
				ZUSAMMEN	DAVON
					GAS
		1	2	3	4
WOHNGEBAEUDE 1) 2) ZUSAMMEN VON ... BIS ... ERRICHTET					
56	BIS 1900	33 296	249	12 602	4 754
57	1901 - 1918	23 231	439	10 673	3 917
58	1919 - 1948	47 607	433	24 901	8 813
59	1949 - 1957	46 798	495	26 438	8 661
60	1958 - 1962	24 160	321	15 406	4 038
61	1963 - 1968	25 605	810	19 689	3 751
62	1969 - 1973	17 314	216	14 080	2 090
63	1974 - 1978	17 991	184	15 282	3 794
64	1979 - 1983	15 453	425	12 793	4 796
65	1984 UND SPAETER	7 102	254	5 780	2 039
66	ZUSAMMEN	258 557	3 826	157 644	46 653
67	WOHNHEIME	10	3	7	-
SONSTIGE GEBAEUDE MIT WOHNRAUM VON ... BIS ... ERRICHTET					
68	BIS 1900	780	28	386	120
69	1901 - 1918	428	36	244	76
70	1919 - 1948	563	28	339	105
71	1949 - 1957	607	58	399	110
72	1958 - 1962	389	53	274	57
73	1963 - 1968	276	27	206	29
74	1969 - 1973	194	18	150	39
75	1974 - 1978	185	14	134	39
76	1979 - 1983	169	12	122	58
77	1984 UND SPAETER	86	10	63	28
78	ZUSAMMEN	3 677	284	2 317	661
79	BEWOHNTE UNTERKUEFNTE	453	-	40	23
80	INSGESAMT	262 697	4 113	160 008	47 337
DAVON: GEBAEUDE IM EIGENTUM (EINSCHL. KAUFANWARTSCHAFT, ERBBAURECHT)					
EINER EINZELPERSON ODER EINES EHEPAARES, EINER ERBENGEMEINSCHAFT ODER EINER AEHNLICHEN PERSONENGEMEINSCHAFT					
81		249 664	2 872	155 013	45 673
82	EINER GEMEINSCHAFT VON WOHNUNGSEIGENTUEMERN	2 992	361	1 738	710
EINES GEMEINNUTZIGEN WOHNUNGSUNTERNEHMENS, EINER WOHNUNGSBAUGENOSSENSCHAFT ODER EINES ORGANS DER STAATLICHEN WOHNUNGSPOLITIK					
83		2 465	299	560	221
84	EINES FREIEN WOHNUNGSUNTERNEHMENS	719	115	211	57
85	EINES SONSTIGEN EIGENTUEMERS	6 404	466	2 446	653

1) OHNE WOHNHEIME (WOHNGEBAEUDE MIT VOLLSTAENDIGER WOHNHEIMNUTZUNG), OHNE WOHNGEBAEUDE NUR MIT 1 ODER 2 FREIZEITWOHNEINHEITEN. -
2) EINSCHL. WOHNGEBAEUDE, DIE NUR SONSTIGE WOHNHEIMNUTZUNGEN ENTHALTEN.

WOHNUNGSZÄHLUNG 1987
NACH BEHEIZUNG, GEBÄUDEART, BAUJAHR UND EIGENTÜMER

SAARLAND							LFD. NR.
HATTEN							
ZENTRALHEIZUNG			ETAGENHEIZUNG		NUR EINZEL- ODER MEHRRAUMÖFEN	DARUNTER (SP.1) GEBÄUDE MIT BEHEIZUNG DURCH SONNENERGIE, WÄRMEPUMPEN	
BEHEIZT MIT			FUER ALLE	NICHT FUER ALLE			
HEIZÖL	STROM	KOHLE, HOLZ USW.	WOHNEINHEITEN DES GEBÄUDES, DER UNTERKUNFT				
5	6	7	8	9	10	11	
5 659	184	2 005	1 202	819	18 424	73	56
4 857	113	1 786	905	791	10 423	45	57
12 278	237	3 573	1 821	1 374	19 078	118	58
13 854	228	3 695	1 643	1 492	16 730	119	59
8 779	105	2 484	859	723	6 851	85	60
13 055	106	2 777	609	319	4 178	199	61
10 851	138	1 001	326	122	2 570	171	62
10 732	117	639	364	126	2 035	200	63
6 675	275	1 047	301	159	1 775	273	64
2 898	160	683	174	58	836	225	65
89 638	1 663	19 690	8 204	5 983	82 900	1 508	66
3	-	4	-	-	-	-	67
241	4	21	42	9	315	2	68
154	3	11	35	10	103	-	69
217	2	15	28	13	155	4	70
273	2	14	44	11	95	2	71
207	-	10	16	8	38	1	72
165	2	10	9	-	34	1	73
103	1	7	6	1	19	1	74
91	3	1	15	-	22	5	75
56	2	6	16	1	18	6	76
31	2	2	7	-	6	2	77
1 538	21	97	218	53	805	24	78
15	-	2	8	1	404	-	79
91 194	1 684	19 793	8 430	6 037	84 109	1 532	80
88 345	1 652	19 343	7 846	5 176	78 757	1 511	81
899	12	117	193	204	496	15	82
311	1	27	129	416	1 061	-	83
136	-	18	22	38	333	1	84
1 488	19	286	232	202	3 058	5	85

BERLIN (WEST)

LFD. NR.	GEGENSTAND DER NACHWEISUNG	BEWOHNTE GEBÄUDE UND UNTERKÜENFTE INSGESAMT	DAVON		
			FERNHEIZUNG	BLOCK- ODER	
				ZUSAMMEN	DAVON
					GAS
		1	2	3	4
WOHNGEBAUDE 1) MIT 1 WOHNUNG					
VON ... BIS ... ERRICHTET					
01	BIS 1900	1 037	16	657	147
02	1901 - 1918	1 941	37	1 327	341
03	1919 - 1948	27 757	166	21 216	6 270
04	1949 - 1957	5 621	30	3 945	606
05	1958 - 1962	5 739	17	4 978	462
06	1963 - 1968	7 059	132	6 265	831
07	1969 - 1973	7 270	42	6 660	680
08	1974 - 1978	6 685	47	6 264	437
09	1979 - 1983	6 573	182	5 988	519
10	1984 UND SPAETER	4 289	225	3 723	758
11	ZUSAMMEN	73 971	894	61 023	11 051
WOHNGEBAUDE 1) MIT 2 WOHNUNGEN					
VON ... BIS ... ERRICHTET					
12	BIS 1900	813	10	503	110
13	1901 - 1918	1 023	23	738	138
14	1919 - 1948	5 420	42	4 351	749
15	1949 - 1957	753	2	634	87
16	1958 - 1962	957	19	837	65
17	1963 - 1968	1 001	17	907	47
18	1969 - 1973	694	6	625	39
19	1974 - 1978	581	5	538	35
20	1979 - 1983	737	16	683	72
21	1984 UND SPAETER	838	15	781	171
22	ZUSAMMEN	12 827	155	10 597	1 513
WOHNGEBAUDE 1) MIT 3 - 6 WOHNUNGEN					
VON ... BIS ... ERRICHTET					
23	BIS 1900	2 240	69	724	124
24	1901 - 1918	3 346	220	1 438	150
25	1919 - 1948	8 277	971	3 318	502
26	1949 - 1957	2 153	224	981	97
27	1958 - 1962	1 513	103	1 107	31
28	1963 - 1968	2 017	240	1 634	18
29	1969 - 1973	1 073	69	925	12
30	1974 - 1978	782	15	718	46
31	1979 - 1983	704	103	558	56
32	1984 UND SPAETER	530	70	430	88
33	ZUSAMMEN	22 635	2 084	11 833	1 124
WOHNGEBAUDE 1) MIT 7 -12 WOHNUNGEN					
VON ... BIS ... ERRICHTET					
34	BIS 1900	4 288	193	801	168
35	1901 - 1918	8 211	781	2 259	227
36	1919 - 1948	8 777	2 554	2 889	444
37	1949 - 1957	5 031	1 224	2 079	154
38	1958 - 1962	4 287	655	2 721	72
39	1963 - 1968	2 877	285	2 405	15
40	1969 - 1973	1 284	153	1 036	20
41	1974 - 1978	1 285	147	1 048	56
42	1979 - 1983	1 044	201	786	68
43	1984 UND SPAETER	720	108	572	159
44	ZUSAMMEN	37 804	6 302	16 596	1 383
WOHNGEBAUDE 1) MIT 13 UND MEHR WOHNUNGEN					
VON ... BIS ... ERRICHTET					
45	BIS 1900	2 546	128	455	97
46	1901 - 1918	6 797	646	1 892	181
47	1919 - 1948	1 007	232	405	56
48	1949 - 1957	2 077	536	1 031	40
49	1958 - 1962	2 466	548	1 616	30
50	1963 - 1968	2 130	625	1 433	14
51	1969 - 1973	2 036	548	1 320	26
52	1974 - 1978	1 592	326	1 127	140
53	1979 - 1983	718	163	532	57
54	1984 UND SPAETER	540	149	358	73
55	ZUSAMMEN	21 909	3 901	10 169	714

1) OHNE WOHNHEIME (WOHNGEBAUDE MIT VOLLSTÄNDIGER WOHNHEIMNUTZUNG), OHNE WOHNGEBAUDE NUR MIT 1 ODER 2 FREIZEITWOHNHEIMEN. -
 2) EINSCHL. WOHNGEBAUDE, DIE NUR SONSTIGE WOHNHEIMEN ENTHALTEN.

HATTEN							LFD. NR.
ZENTRALHEIZUNG			ETAGENHEIZUNG		NUR EINZEL- ODER MEHRRÄUMDEFEN	DARUNTER (SP.1) GEBÄUDE MIT BEHEIZUNG DURCH SONNENERGIE, WÄRMEPUMPEN	
BEHEIZT MIT			FUER ALLE	NICHT FUER ALLE			
HEIZÖL	STROM	KOHLE, HOLZ USW.	WOHNEINHEITEN DES GEBÄUDES, DER UNTERKUNFT				
5	6	7	8	9	10	11	
478	6	26	73	2	289	10	01
945	13	28	191	3	383	15	02
14 065	190	691	1 525	3	4 847	241	03
3 080	61	198	299	1	1 346	39	04
4 318	46	152	157	-	587	66	05
5 251	64	119	201	-	461	86	06
5 886	45	49	106	-	462	106	07
5 757	46	24	109	-	265	119	08
5 349	82	38	135	-	268	198	09
2 896	48	21	134	-	207	163	10
48 025	601	1 346	2 930	9	9 115	1 043	11
378	4	11	72	60	168	9	12
589	2	9	94	56	112	13	13
3 472	27	103	381	203	443	73	14
523	6	18	39	25	63	11	15
740	2	30	28	22	51	19	16
843	7	10	28	13	36	22	17
576	6	4	11	5	47	18	18
500	3	-	10	7	21	17	19
598	7	6	8	11	19	40	20
604	3	3	10	5	27	33	21
8 823	67	194	681	407	987	255	22
581	7	12	120	656	671	12	23
1 257	10	21	236	928	524	30	24
2 762	10	44	1 049	2 088	851	21	25
875	-	9	245	413	290	2	26
1 064	1	11	56	120	127	3	27
1 606	3	7	21	38	84	10	28
907	3	3	13	19	47	9	29
672	-	-	15	15	19	8	30
498	2	2	11	14	18	8	31
338	2	2	5	11	14	3	32
10 560	38	111	1 771	4 302	2 645	106	33
615	8	10	96	1 883	1 315	38	34
1 995	16	21	234	3 563	1 374	46	35
2 361	11	73	408	2 058	868	15	36
1 876	10	39	206	990	532	9	37
2 620	7	22	100	402	409	8	38
2 381	3	6	11	79	96	3	39
1 014	2	-	8	39	48	4	40
986	5	1	19	43	28	-	41
712	5	1	5	24	28	1	42
409	3	1	10	19	11	5	43
14 969	70	174	1 097	• 9 100	4 709	129	44
349	3	6	10	1 330	623	21	45
1 657	19	35	40	3 399	820	73	46
332	5	12	6	273	91	5	47
946	8	37	21	357	132	6	48
1 550	11	25	7	148	147	1	49
1 394	9	16	-	42	30	1	50
1 264	3	27	1	51	116	1	51
976	11	-	5	80	54	3	52
474	1	-	-	7	16	4	53
279	5	1	1	20	12	-	54
9 221	75	159	91	5 707	2 041	115	55

BERLIN (WEST)					
LFD. NR.	GEGENSTAND DER NACHWEISUNG	BEWOHNTE GEBAEUDE UND UNTERKUEFNTE INSGESAMT	FERNHEIZUNG	DAVON	
				ZUSAMMEN	BLOCK- ODER
					GAS
		1	2	3	4
WOHNGBAEUDE 1) 2) ZUSAMMEN VON ... BIS ... ERRICHTET					
56	BIS 1900	10 924	416	3 140	646
57	1901 - 1918	21 318	1 707	7 654	1 037
58	1919 - 1948	51 238	3 965	32 179	8 021
59	1949 - 1957	15 645	2 016	8 670	984
60	1958 - 1962	14 962	1 342	11 259	660
61	1963 - 1968	15 084	1 300	12 644	925
62	1969 - 1973	12 357	818	10 566	777
63	1974 - 1978	10 925	540	9 695	714
64	1979 - 1983	9 776	665	8 547	772
65	1984 UND SPAETER	6 917	567	5 864	1 245
66	ZUSAMMEN	169 146	13 336	110 218	15 785
67	WOHNHEIME	312	44	253	9
SONSTIGE GEBAEUDE MIT WOHNRAUM VON ... BIS ... ERRICHTET					
68	BIS 1900	453	55	239	43
69	1901 - 1918	666	113	397	44
70	1919 - 1948	728	60	464	64
71	1949 - 1957	332	33	215	27
72	1958 - 1962	298	48	207	17
73	1963 - 1968	367	55	284	9
74	1969 - 1973	275	48	205	16
75	1974 - 1978	164	19	134	24
76	1979 - 1983	139	18	107	12
77	1984 UND SPAETER	83	7	67	17
78	ZUSAMMEN	3 505	456	2 319	273
79	BEWOHNTE UNTERKUEFNTE	986	5	183	23
80	INSGESAMT	173 949	13 841	112 973	16 090
DAVON: GEBAEUDE IM EIGENTUM (EINSCHL. KAUFANWARTSCHAFT, ERBBAURECHT)					
81	EINER EINZELPERSON ODER EINES EHEPAARES, EINER ERBENGEMEINSCHAFT ODER EINER AEHNLICHEN PERSONENGEMEINSCHAFT	117 346	3 319	83 569	12 279
82	EINER GEMEINSCHAFT VON WOHNUNGSEIGENTUEMERN	8 662	923	6 639	486
83	EINES GEMEINNUETZIGEN WOHNUNGSUNTERNEHMENS, EINER WOHNUNGSBAUGENOSSENSCHAFT ODER EINES ORGANS DER STAATLICHEN WOHNUNGSPOLITIK	31 166	6 979	13 298	2 421
84	EINES FREIEN WOHNUNGSUNTERNEHMENS	5 789	1 131	3 450	174
85	EINES SONSTIGEN EIGENTUEMERS	10 000	1 484	5 834	707

1) OHNE WOHNHEIME (WOHNGBAEUDE MIT VOLLSTAENDIGER WOHNHEIMNUTZUNG), OHNE WOHNGBAEUDE NUR MIT 1 ODER 2 FREIZEITWOHNEINHEITEN. -
2) EINSCHL. WOHNGBAEUDE, DIE NUR SONSTIGE WOHNHEIMNUTZUNGEN ENTHALTEN.

WOHNUNGSZÄHLUNG 1987

NACH BEHEIZUNG, GEBAEUDEART, BAUJAHR UND EIGENTUEMER

BERLIN (WEST)

HATTEN							LFD. NR.
ZENTRALHEIZUNG			ETAGENHEIZUNG		NUR EINZEL- ODER MEHRRAUMÖFEN	DARUNTER (SP.1) GEBÄUDE MIT BEHEIZUNG DURCH SONNENENERGIE, WÄRMEPUMPEN	
BEHEIZT MIT			FUER ALLE	NICHT FUER ALLE			
HEIZÖL	STROM	KOHLE, HOLZ USW.	WOHNEINHEITEN DES GEBÄUDES, DER UNTERKUNFT				
5	6	7	8	9	10	11	
2 401	28	65	371	3 931	3 066	90	56
6 443	60	114	795	7 949	3 213	177	57
22 992	243	923	3 369	4 625	7 100	355	58
7 300	85	301	810	1 786	2 363	67	59
10 292	67	240	348	692	1 321	97	60
11 475	86	158	261	172	707	122	61
9 647	59	83	139	114	720	138	62
8 891	65	25	158	145	387	147	63
7 631	97	47	159	56	349	251	64
4 526	61	28	160	55	271	204	65
91 598	851	1 984	6 570	19 525	19 497	1 648	66
236	5	3	-	8	7	-	67
178	4	14	35	45	79	4	68
318	2	33	42	57	57	2	69
373	8	19	48	20	136	-	70
172	2	14	21	7	56	1	71
185	1	4	18	5	20	-	72
269	-	6	7	4	17	1	73
185	-	4	4	2	16	1	74
105	2	3	1	2	8	1	75
91	2	2	2	-	12	4	76
50	-	-	3	1	5	2	77
1 926	21	99	181	143	406	16	78
127	4	29	51	4	743	2	79
93 887	881	2 115	6 802	19 680	20 653	1 666	80
68 984	723	1 583	3 727	12 708	14 023	1 481	81
6 100	28	25	228	655	217	114	82
10 598	63	216	2 311	4 647	3 931	28	83
3 185	14	77	170	631	407	7	84
4 893	49	185	315	1 035	1 332	34	85

VOLKSZÄHLUNG 1987

Wohnungsbogen
mit GebäudeangabenBitte so
markieren

Rechtsgrundlage:

Siehe Haushaltsmantelbogen oder Erläuterungsblatt, die Bestandteile der Erhebungsvordrucke sind. Stichtag: 25. Mai 1987

Die Wohnung steht leer

Die Wohnung ist von Angehörigen ausländischer Streitkräfte, diplomatischer, berufskonsularischer Vertretungen oder der Ständigen Vertretung der DDR privatrechtlich gemietet.

Bitte Gemeinde angeben:

Wohnungsangaben

1 Bewohnen Sie die Wohnung/Räume als

- a) Eigentümer(in), Miteigent. oder Kaufanwärt. ☐
- b) Hauptmieter(in) (einschließlich Altenteil) ☐
- c) Untermieter(in) ☐
- Untermieter(innen) brauchen im Wohnungsbogen keine weiteren Fragen zu beantworten.

2 Ist die Wohnung eine Freizeitwohnung?

nein ☐ja ☐

3 Wann ist der Haushalt in diese Wohnung eingezogen?

Bitte das Einzugsjahr für das am längsten hier wohnende Haushaltsmitglied angeben.

vor 1970 ☐1970-1974 ☐1975-1979 ☐1980-1984 ☐1985 ☐1986 ☐1987 ☐

4 Sind innerhalb der Wohnung

Küche ☐Kochnische ☐Bad/Dusche ☐WC ☐Mehrere
Antworten
möglich

5 a) Wird die Wohnung überwiegend beheizt mit

Fern-, Blockheizung ☐Zentralheizung ☐Etagenheizung ☐Einzel- oder Mehrraumöfen (auch Elektrospeicher) ☐

b) Welcher Brennstoff, welche Wärmequelle wird verwendet?

Gas ☐Heizöl ☐Strom ☐Kohle, Holz usw. ☐Fernwärme ☐Sonnenenergie, Wärmepumpe ☐Mehrere
Antworten
möglich

6 Wie viele Räume der Wohnung haben mindestens 6 Quadratmeter?

1 ☐ 4 ☐ 7 ☐2 ☐ 5 ☐ 8 ☐3 ☐ 6 ☐ 9 ☐oder
mehr

Falls davon Räume untervermietet oder gewerblich genutzt sind:

a) Anzahl der untervermieteten Räume 1 ☐ 2 ☐ 3 ☐oder
mehrb) Anzahl der gewerblich genutzten Räume 1 ☐ 2 ☐ 3 ☐oder
mehr

7 Wie groß ist die Fläche der gesamten Wohnung?

volle Quadratmeter

(einschließlich Küche, Bad, WC, Flur, Mansarden und ähnliches sowie untervermieteter oder gewerblich genutzter Räume in der Wohnung)

8 Ist die Wohnung mit Mitteln des sozialen Wohnungsbaus gefördert?

nein ☐ja ☐

9 Wie hoch ist die Monatsmiete?

volle DM

Zur Miete rechnen auch die monatlich aufzuwendenden Beträge für Wasser, Kanalisation, Straßenreinigung, Müllabfuhr, Treppenhausbeleuchtung, Schornsteinreinigung.

Nicht zur Miete rechnen Umlagen für Zentralheizung, Warmwasserversorg., Garagemiete, Untermieterzuschlag, Zuschlag für Möblierung.

10 a) Handelt es sich um eine Dienst-, Werkswohnung, Berufs- oder Geschäftsmietwohnung?

nein ☐ja ☐

b) Ist die Wohnung verbilligt, kostenlos überlassen oder ist die Miete wegen finanzieller Vorleistungen (z. B. Mieterdarlehen) ermäßigt?

nein ☐ja ☐

FÜR LEERSTEHENDE WOHNUNGEN

11 Seit wie vielen Monaten steht die Wohnung leer?

bis 3 ☐ 7-12 ☐4-6 ☐ 13 ☐oder
mehr

Gebäudeangaben: Bitte nur ausfüllen, wenn Sie Eigentümer(in) oder Verwalter(in) dieses Gebäudes sind.

1 Gebäudeart

Wohngebäude ☐
(Gebäude mindestens zur Hälfte für Wohnzwecke genutzt)sonstiges Gebäude mit Wohnraum ☐bewohnte Unterkunft
(z. B. Baracke) ☐

Außerdem bei Wohnheimen:

Wird dieses Gebäude vollständig oder teilweise als Wohnheim genutzt? ☐vollständig ☐teilweise ☐

2 Wer ist Eigentümer(in), Kaufanwärt. bzw. Erbbauberechtigte(r) des Gebäudes?

Einzelperson oder Ehepaar, Erbengemeinschaft oder ähnliche Personengemeinschaft ☐Gemeinschaft von Wohnungseigentümern (nur bei Eigentumswohnungen) ☐gemeinnütziges Wohnungsunternehmen, Wohnungsbaugenossensch. oder Organ der staatl. Wohnungspolitik ☐freies Wohnungsunternehmen ☐sonstige(r) Eigentümer(in) ☐

3 Baujahr des Gebäudes

(Jahr der Bezugsfertigstellung)

Bei Erweiterungs- und Umbauten ist das ursprüngliche Baujahr anzugeben, bei Wiederaufbau nach Totalschaden das Jahr des Wiederaufbaus.

bis 1900 ☐ 68 ☐ 78 ☐1901-18 ☐ 69 ☐ 79 ☐1919-48 ☐ 70 ☐ 80 ☐1949-57 ☐ 71 ☐ 81 ☐1958-62 ☐ 72 ☐ 82 ☐63 ☐ 73 ☐ 83 ☐64 ☐ 74 ☐ 84 ☐65 ☐ 75 ☐ 85 ☐66 ☐ 76 ☐ 86 ☐67 ☐ 77 ☐ 87 ☐

4 Sind Wohnungen im Gebäude mit Mitteln des sozialen Wohnungsbaus gefördert?

keine ☐alle ☐nur ein Teil ☐

Fläche (7)

Miete (9)

Gebäude

NUR VOM STATISTISCHEN LANDESAMT AUSZUFÜLLEN

0

Veröffentlichungsprogramm der Gebäude- und Wohnungszählung 1987

Die Ergebnisse der Gebäude- und Wohnungszählung am 25. Mai 1987 werden vom Statistischen Bundesamt in der Fachserie 5: Bautätigkeit und Wohnungen veröffentlicht. Verlagsauslieferung durch:

Hermann Leins GmbH & Co., Verlags-KG, Holzwiesenstr. 2, 7408 Kusterdingen,
Telefon: 07071/33046, Telex: 7 262 891 mepo d, Telefax: 07071/33653

Kenn- ziffer	Heft	Titel	Preis DM
<p>Fachserie 5: Bautätigkeit und Wohnungen Einzelveröffentlichungen</p> <p>Gebäude- und Wohnungszählung vom 25. Mai 1987</p>			
205 3001	Heft 1	Ausgewählte Strukturdaten für Bund und Länder	11,30
205 3002	Heft 2	Ausgewählte Eckzahlen für kreisfreie Städte und Landkreise	8,-
	Heft 3	Gebäude- und Wohnungen	
205 3003	Teil 1	Struktur und Nutzung des Gebäudebestandes	16,90
205 3053	Teil 2	Struktur und Belegung des Wohnungsbestandes	22,10
205 3063	Teil 3	Mietenstruktur	22,10
205 3004	Heft 4	Wohnsituation der Haushalte	vorgesehen
	Heft 5	Ergebnisse für nichtadministrative Gebiets- gliederungen	
205 3005	Teil 1	- Ausgewählte Strukturdaten -	13,-
205 3055	Teil 2	- Zusammengefaßte Daten über Gebäude und Wohnungen -	vorgesehen
205 3006	Heft 6	Wohnraumversorgung	11,30
205 3090	Sonderveröffentlichung "Kartographische Darstellung ausgewählter Eckzahlen für kreisfreie Städte und Landkreise"		11,70

