

Statistisches Bundesamt

Bautätigkeit und Wohnungen

1%-Gebäude- und Wohnungsstichprobe 1993

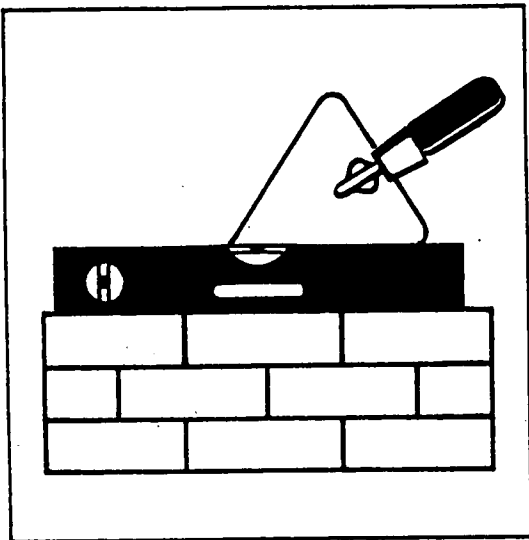

Fachserie **5**

Heft **3**

Haushalte

— Wohnsituation, Mieten und Mietbelastung —

Statistisches Bundesamt
Bibliothek - Dokumentation - Archiv

— **METZLER
POESCHEL** —

Herausgeber:

Statistisches Bundesamt, Wiesbaden, Gustav-Stresemann-Ring 11

Postanschrift:

Statistisches Bundesamt
65180 Wiesbaden

Verlag:

Metzler-Poeschel, Stuttgart

Verlagsauslieferung:

Hermann Leins GmbH & Co. KG
Postfach 11 52
72125 Kusterdingen
Telefon: 0 70 71/93 53 50
Telex: 7 262 891 mepo d
Telefax: 0 70 71/3 36 53

Statist. Bundesamt - Bibliothek



16-03534

Erscheinungsfolge: einmalig

Erschienen im Januar 1996

Preis: DM 26,50

Bestellnummer: 2052303 - 93900

© Statistisches Bundesamt, Wiesbaden 1996

Alle Rechte vorbehalten. Es ist insbesondere nicht gestattet, ohne ausdrückliche Genehmigung des Statistischen Bundesamtes diese Veröffentlichung oder Teile daraus für gewerbliche Zwecke zu übersetzen, zu vervielfältigen, auf Mikrofilm/-fiche zu verfilmen oder in elektronische Systeme einzuspeichern.

Recyclingpapier aus 100 % Altpapier.

Inhalt

	Seite
Vorbemerkung	5
 Textteil	
1 Allgemeine Hinweise zur 1 %-Gebäude- und Wohnungsstichprobe vom 30. September 1993	6
2 Erläuterungen von Begriffen und Merkmalen	9
3 Wohnsituation der Haushalte	13
 Schaubilder	
1 Schematische Darstellung der Gebäudearten und Wohneinheiten sowie deren Anzahl	21
2 Schematische Darstellung der Wohneinheiten in Wohngebäuden	22
3 Schematische Darstellung der Haushalte in Gebäuden und Unterkünften	23
4 Schematische Darstellung der Haushalte in Wohngebäuden	24
 Ausgewählte Strukturdaten (mit graphischer Darstellung)	 25
 Tabellenteil	
1 Eigentümer- und Hauptmieterhaushalte in Gebäuden nach Haushaltsstruktur, Wohnverhältnis und selbstbewohnten Räumen	38
2 Eigentümer- und Hauptmieterhaushalte in Wohnungen in Wohngebäuden nach Haushaltsstruktur, Wohnverhältnis und Wohnfläche	44
3 Eigentümer- und Hauptmieterhaushalte in Wohnungen in Wohngebäuden nach Haushaltsstruktur, Wohnverhältnis und Ausstattung	50
4 Eigentümer- und Hauptmieterhaushalte in Wohnungen in Wohngebäuden nach Haushaltsstruktur, Wohnfläche und Räumen	57
5 Hauptmieterhaushalte in reinen Mietwohnungen in Wohngebäuden nach Haushaltsstruktur und monatlicher Miete	60
6 Hauptmieterhaushalte in reinen Mietwohnungen in Wohngebäuden nach Haushaltsstruktur und Quadratmetermiete	66
7 Hauptmieterhaushalte in reinen Mietwohnungen in Wohngebäuden nach Haushaltsstruktur und Betriebskosten	73
8 Hauptmieterhaushalte in reinen Mietwohnungen in Wohngebäuden nach Haushaltsstruktur und Mietbelastung	76
9 Hauptmieterhaushalte in reinen Mietwohnungen in Wohngebäuden mit Angabe zum Einzugsjahr nach Haushaltsstruktur, Wohnfläche, Ausstattung und monatlicher Miete	82
10 Eigentümer- und Hauptmieterhaushalte in Wohnungen in Wohngebäuden nach Haushaltsstruktur und Pkw-Abstellplätzen	89
11 Eigentümer- und Hauptmieterhaushalte in Wohngebäuden nach Haushaltsstruktur und Umweltbelastungen	92
12 Eigentümer- und Hauptmieterhaushalte in Wohngebäuden nach Haushaltsstruktur und Erreichbarkeit von Einrichtungen des täglichen Bedarfs	98
13 Haushalte älterer Menschen als Inhaber von Wohnungen in Wohngebäuden nach Haushaltsstruktur und Ausstattung der Wohnung	104
14 Haushalte älterer Menschen als Inhaber von Wohnungen in Wohngebäuden nach Haushaltsstruktur und Wohnfläche	107

15	Haushalte älterer Menschen als Hauptmieter in reinen Mietwohnungen in Wohngebäuden nach Haushaltsstruktur und monatlicher Miete	110
16	Haushalte älterer Menschen als Hauptmieter in reinen Mietwohnungen in Wohngebäuden nach Haushaltsstruktur und Mietbelastung	116
17	Haushalte junger Menschen als Inhaber von Wohnungen in Wohngebäuden nach Haushaltsstruktur und Ausstattung der Wohnung	122
18	Haushalte junger Menschen als Inhaber von Wohnungen in Wohngebäuden nach Haushaltsstruktur und Wohnfläche	125
19	Haushalte junger Menschen als Hauptmieter in reinen Mietwohnungen in Wohngebäuden nach Haushaltsstruktur und monatlicher Miete	128
20	Haushalte junger Menschen als Hauptmieter in reinen Mietwohnungen in Wohngebäuden nach Haushaltsstruktur und Mietbelastung	134
21	Einpersonenhaushalte als Inhaber von Wohnungen in Wohngebäuden nach Haushaltsstruktur und Ausstattung der Wohnung	140
22	Einpersonenhaushalte als Inhaber von Wohnungen in Wohngebäuden nach Haushaltsstruktur und Wohnfläche	143
23	Einpersonenhaushalte als Hauptmieter in reinen Mietwohnungen in Wohngebäuden nach Haushaltsstruktur und monatlicher Miete	146
24	Einpersonenhaushalte als Hauptmieter in reinen Mietwohnungen in Wohngebäuden nach Haushaltsstruktur und Mietbelastung	152
25	Haushalte kinderreicher Familien als Inhaber von Wohnungen in Wohngebäuden nach Haushaltsstruktur und Ausstattung der Wohnung	158
26	Haushalte kinderreicher Familien als Inhaber von Wohnungen in Wohngebäuden nach Haushaltsstruktur und Wohnfläche	161
27	Haushalte kinderreicher Familien als Hauptmieter in reinen Mietwohnungen in Wohngebäuden nach Haushaltsstruktur und monatlicher Miete	164
28	Haushalte kinderreicher Familien als Hauptmieter in reinen Mietwohnungen in Wohngebäuden nach Haushaltsstruktur und Mietbelastung	170
29	Haushalte von Frauen als Inhaber von Wohnungen in Wohngebäuden nach Haushaltsstruktur und Ausstattung der Wohnung	176
30	Haushalte von Frauen als Inhaber von Wohnungen in Wohngebäuden nach Haushaltsstruktur und Wohnfläche	179
31	Haushalte von Frauen als Hauptmieter in reinen Mietwohnungen in Wohngebäuden nach Haushaltsstruktur und monatlicher Miete	182
32	Haushalte von Frauen als Hauptmieter in reinen Mietwohnungen in Wohngebäuden nach Haushaltsstruktur und Mietbelastung	188
33	Haushalte von Ausländern als Inhaber von Wohnungen in Wohngebäuden nach Haushaltsstruktur und Ausstattung der Wohnung	194
34	Haushalte von Ausländern als Inhaber von Wohnungen in Wohngebäuden nach Haushaltsstruktur und Wohnfläche	197
35	Haushalte von Ausländern als Hauptmieter in reinen Mietwohnungen in Wohngebäuden nach Haushaltsstruktur und monatlicher Miete	200
36	Haushalte von Ausländern als Hauptmieter in reinen Mietwohnungen in Wohngebäuden nach Haushaltsstruktur und Mietbelastung	206

Anhang

Gebäudebogen mit Grundstücksangaben (nur Fragenteil)	212
Wohnungsbogen mit Haushaltsangaben (nur Fragenteil)	218
Gesetz über gebäude- und wohnungsstatistische Erhebungen (Wohnungstatistikgesetz; auszugsweise) vom 18. März 1993 (BGBl. I S. 337)	225

Vorbemerkung

Die Ergebnisse der in größeren Zeitabständen - zuletzt am 25. Mai 1987 - durchgeführten totalen Gebäude- und Wohnungszählungen werden durch Daten aus Wohnungsstichproben ergänzt und aktualisiert. Die letzte selbständige Wohnungsstichprobe fand 1978 statt. In den Jahren 1980, 1982 und 1985 wurden nach dem Gesetz über die Durchführung einer Repräsentativstatistik der Bevölkerung und des Erwerbslebens (Mikrozensus) Ergänzungserhebungen "Wohnsituation der Haushalte" durchgeführt.

Die 1 %-Gebäude- und Wohnungsstichprobe 1993 bringt zum einen wichtige Ergänzungen zur Gebäude- und Wohnungszählung 1987 (im früheren Bundesgebiet) und zum anderen erstmalig auch Einblicke in den Wohnungsmarkt der neuen Bundesländer, über den bis jetzt kein vergleichbares Datenmaterial in diesem Umfang vorliegt.

Die Ergebnisse dieser Stichprobe werden in drei Heften veröffentlicht. In den bereits erschienenen Heften 1 und 2 werden die Ergebnisse für Gebäude und die dazugehörigen Grundstücke bzw. für Wohneinheiten/Wohnungen dargestellt.

Im Mittelpunkt des vorliegenden Heftes stehen Haushalte (Wohnsituation, Mieten und Mietbelastung).

Die ausgewählten Strukturdaten werden gleichlautend auch im Wohnungs- bzw. Gebäudeheft verwendet. Weil bei dieser Zählung der zum Wohnen und der für Nichtwohnzwecke genutzte Teil der Gesamtnutzfläche eines Gebäudes getrennt erhoben wurde, konnte die Zuordnung zu den Gebäudearten problemlos erfolgen.

Die Unterscheidung der Wohngebäude ist dagegen nur nach der Zahl der Wohneinheiten möglich und nicht mehr wie bisher nach der Zahl der Wohnungen (Wohngebäude mit 1, 2, 3 Wohneinheiten und mehr), weil weder für die Angaben im Gebäudebogen noch für einen Teil der über den Wohnungsbogen erfaßten Wohneinheiten eine Unterscheidung nach Wohnungen und sonstigen Wohneinheiten eindeutig getroffen werden kann.

Die Ergebnisse in den Tabellen 11 und 12 beruhen auf freiwilligen Angaben.

Gebietsstand

Die Angaben für Deutschland beziehen sich auf die Bundesrepublik Deutschland nach dem Gebietsstand seit dem 3.10.1990.

Die Angaben für das frühere Bundesgebiet beziehen sich auf die Bundesrepublik Deutschland nach dem Gebietsstand bis zum 3.10.1990; sie schließen Berlin-West ein.

Die Angaben für die neuen Länder und Berlin-Ost beziehen sich auf die Länder Brandenburg, Mecklenburg-Vorpommern, Sachsen, Sachsen-Anhalt und Thüringen sowie Berlin-Ost.

Wenn Tabellenfelder in der Stichprobe weniger als 50 Fälle (hochgerechnet in Tausend = 5,0) aufweisen, so sind diese Zahlen nicht aufgeführt, sondern durch Schrägstriche ersetzt.

Die vollständige Aufgliederung einer Summe ist durch das Wort "davon", die teilweise Ausgliederung durch das Wort "darunter" kenntlich gemacht.

Durch die Verwendung von Hochrechnungsfaktoren können die Summen von der Addition der Einzelwerte (geringfügig) abweichen.

Zeichenerklärung

- = in der Stichprobe ist nichts vorhanden
- / = kein Nachweis, da das Ergebnis nicht ausreichend genau ist

Algemeine Hinweise

zur 1 %-Gebäude- und Wohnungsstichprobe am 30. September 1993

1 Einführung

Am 18. März 1993 wurde das "Gesetz über gebäude- und wohnungstatistische Erhebungen (Wohnungstatistikgesetz - WoStatG)" im Bundestag verabschiedet. Danach wurde zum Stichtag 30. September 1993 in allen Bundesländern eine Gebäude- und Wohnungsstichprobe durchgeführt, bei der ein Prozent der Wohnungen und die dazugehörigen Gebäude erfaßt wurden. Damit wurden erstmals im gesamten Bundesgebiet grundlegende und vergleichbare Daten über die Struktur der Wohnverhältnisse ermittelt.

Im früheren Bundesgebiet hatte am 25. Mai 1987 im Zusammenhang mit der Volkszählung eine totale Gebäude- und Wohnungszählung stattgefunden, mit der einige Grunddaten über den Bestand an Gebäuden und Wohnungen erfragt wurden. Bei den Beratungen für das Gesetz über eine Volks-, Berufs-, Gebäude-, Wohnungs- und Arbeitsstättenzählung (Volkszählungsgesetz 1987) wurde darauf hingewiesen, daß weitergehende Daten über Gebäude, Wohnungen und Wohnverhältnisse der Bevölkerung in einer 1 %-Stichprobe ermittelt werden sollen.

Die Vorbereitungen für die Stichprobe wurden schon um die Jahreswende 1987/88 mit dem Ziel begonnen, die Erhebung im Herbst 1990 durchzuführen; sie mußten dann wegen der unvorhergesehenen Entwicklung in Deutschland zurückgestellt werden. Die Planungen wurden Ende 1990 nach einem Beschluß des Bundestages, diesmal für das vereinte Deutschland, wieder aufgenommen.

In den neuen Ländern und Berlin-Ost gab es nur erheblich schlechtere Daten über die Wohnsituation der Bevölkerung als in den alten Bundesländern. Die letzte Volks-, Berufs-, Wohnraum- und Gebäudezählung fand in der ehemaligen DDR am 31. Dezember 1981 statt. Ab diesem Zeitpunkt liegen nur die auf der Basis der Ergebnisse dieser Zählung fortgeschriebenen Wohnungszahlen vor. Bei diesen muß aber davon ausgegangen werden, daß sie die derzeitige Situation nicht richtig wiedergeben.

2 Aufgabenstellung und Ziel

Aufgabe dieser Erhebung war es, umfangreiche Daten über den Bestand an bewohnten Gebäuden und Wohnungen sowie über die Wohnsituation der in den Wohnungen lebenden Haushalte bereitzustellen.

Erwartet wurden also Aussagen u.a. zum Bestand an Gebäuden und Wohnungen in seiner qualitativen Abstufung, zur Wohnungsverordnung der Bevölkerung (Belegung der Wohnungen), zu den Haushalten in sozioökonomischer Gliederung nach ihren Wohnverhältnissen, zum Mietenniveau und Mietengefüge und zum Umfeld der Wohnungen bezüglich seiner Infrastruktur

und umweltrelevanten Aspekte. Für die Bauwirtschaft im weitesten Sinne wurden zumindest fundierte Anhaltspunkte über die Größenordnung des Instandsetzungs- und Sanierungsbedarfs erwartet; nur "fundierte Anhaltspunkte" deshalb, weil die Fragen zu diesen Sachverhalten vom Befragten freiwillig beantwortet werden konnten und erfahrungsgemäß mit größeren Antwortausfällen gerechnet werden muß.

3 Frageprogramm

Die Erhebung wurde mit zwei Fragebogen durchgeführt. Der Gebäudebogen wandte sich an alle in der Stichprobe erfaßten Gebäudeeigentümer, der Wohnungsbogen an alle Haushalte, die in den ausgewählten Wohnungen lebten.

(siehe hierzu Anhang, Seite 212 ff)

3.1 Gebäudebogen

Im Gebäudebogen wurden Angaben zum Grundstück und zum Gebäude erfragt.

Neben der Größe des **Grundstücks**, das zu dem Gebäude gehört, wurde erfragt, wie sich die Fläche aufteilt in überbaute Fläche, befestigte (versiegelte) Fläche und übrige Fläche wie Rasen oder Zier-/Nutzgarten. Eine weitere Frage wird Informationen bringen über bestehende Erbbaurechte - bzw. über bestehende Nutzungsrechte in den neuen Bundesländern.

Für die Angaben zum **Gebäude** enthielt der Gebäudebogen drei Fragenkomplexe.

Der erste umfaßte u.a. Fragen nach der Gebäudeart, dem Baujahr, den Eigentumsverhältnissen, nach Eigentumswohnungen und der sozialen Stellung der Eigentümer, Umwandlung von Mietshäusern nach dem Wohnungseigentumsgesetz sowie die Art des Erwerbs des Gebäudes. Dazu kamen noch solche nach der Geschößzahl, im Hinblick auf behindertengerechte Bauweise nach dem Vorhandensein eines Personenaufzugs, einer Gegensprechanlage und der Erreichbarkeit von Wohnungen für Rollstuhlfahrer. Schließlich wurde noch gefragt nach der derzeitigen Zahl und Nutzung der Wohnungen und der gesamten Wohn- und Nutzflächen des Gebäudes, wobei für den Teil des Gebäudes, der nicht für Wohnzwecke genutzt wird, die Nutzungsart erfragt wurde.

Der zweite Komplex umfaßte Fragen nach der Ausstattung des Gebäudes. Dazu gehörten solche nach der Beheizung des Gebäudes und welche Energie dabei überwiegend verwendet wurde, ob eine zentrale Warmwasserversorgung existierte; für Wohngebäude, die mit Fern-, Block- oder Zentralheizung beheizt werden, u.a. der durchschnittliche Jahresenergieverbrauch.

Der dritte (freiwillige) Fragenkomplex beschäftigte sich mit bau- und wohntechnischen Veränderungen an den Gebäuden und Wohnungen und den in den nächsten fünf Jahren geplanten Modernisierungen oder größeren Instandsetzungen. Die Ergebnisse sollen laut Gesetzesbegründung "Hinweise auf Art und Umfang des Erneuerungsbedarfs im Gebäudebestand" geben.

3.2 Wohnungsbogen

Die Fragen im Wohnungsbogen sollen im Zusammenhang mit denen im Gebäudebogen eine möglichst genaue Beschreibung der Wohnsituation der Bevölkerung geben. Der Bogen gliederte sich in sechs Sachbereiche: Angaben zum Haushalt, zum Wohnverhältnis, zur Ausstattung der Wohnung, zur Miete sowie zu infrastrukturellen Fragen, die der Auskunftspflicht unterlagen; und er enthielt Fragen zum Wohngeld und zu Umzügen, die freiwillig beantwortet werden konnten.

Die erfragten Angaben zum Haushalt bestanden aus solchen zu Geschlecht, Alter, Familienstand, Stellung im Beruf, Staatsangehörigkeit sowie nach dem monatlichen - nach Größenklassen geordneten - Nettoeinkommen.

Der zweite Bereich brachte Fragen nach dem Wohnverhältnis (Eigentümer, Hauptmieter, Untermieter), der Nutzung der Wohnung als Haupt-, Zweit- oder Ferien-/Freizeitwohnung sowie nach der Zahl der Räume und nach der gesamten Wohnfläche. Dazu gehörte auch eine Frage nach Kinderzimmern, wenn im Haushalt Kinder unter 18 Jahren lebten.

Ein sehr wichtiger Bereich befaßte sich mit der Ausstattung der Wohnung: u.a. dem Vorhandensein einer Küche/Kochnische, von Bad/Dusche sowie einer Warmwasserversorgung mit der verwendeten Energieart; nach Toiletten, Art der Fenster, Balkon oder Terrasse. Hier wurde auch das wichtige Qualitätsmerkmal "Heizung" nach der Art und der verwendeten Energieart für Etagenheizung, Einzel- und Mehrraumöfen und Elektrospeicherheizung abgefragt. Für Fern-, Block- und Zentralheizung enthielt der Gebäudebogen diese Angaben.

Der Bereich der Miete wurde genauer aufgegliedert. Es gibt eine Vielzahl von Mietverhältnissen, bei denen dem Mieter aus verschiedenen Gründen der Mietbetrag ermäßigt, verbilligt oder erlassen wird, weil er zum Beispiel finanzielle Vorleistungen erbracht hat oder weil es sich um eine Dienst- oder Werkwohnung handelt. Ebenso sind öffentlich geförderte Wohnungen in ihrer Miethöhe eingegrenzt. Diese Fälle müssen bei einem Vergleich der Mietwohnungen untereinander gesondert behandelt und deswegen aus der großen Masse herausgenommen werden. Sie wurden deshalb mit besonderen Fragen abgegrenzt.

Die Miete besteht aus der Grundmiete und den Betriebskosten. Diese wiederum wurden in dieser Erhebung zusammengefaßt zu dem Teil für Wasser, Kanalisation, Straßenreinigung, Müllabfuhr, Hausreinigung und -beleuchtung, Schornsteinreinigung, Hauswart, öffentli-

che Lasten, Gebäudeversicherungen und Kabelanschluß sowie dem Teil Umlagen für Zentralheizung und Warmwasserversorgung.

Erstmals seit der Wohnungsstichprobe 1978 wurden wieder infrastrukturelle Fragen gestellt. Dabei ging es einmal darum, welche Zeit man braucht, um von der erfaßten Wohnung insgesamt zehn vorgegebene Ziele - wie zum Beispiel Einkaufsmöglichkeiten, ärztliche Versorgung, Kindergarten oder öffentliche Grünanlagen - zu erreichen; der mögliche Zeitaufwand war in vier Kategorien anzugeben; unter 15 Minuten, 15 bis 30 Minuten, 30 Minuten und mehr und nicht bekannt.

Daneben wurde die Verkehrsanbindung mit öffentlichen Verkehrsmitteln für die Zeit des Berufsverkehrs (6 bis 9 Uhr morgens; 16 bis 19 Uhr abends) und die übrige Zeit abgefragt. Schließlich sollte festgestellt werden, ob die Wohnung durch Lärm oder Schmutz beeinträchtigt wird.

Auch im Wohnungsbogen waren Fragen enthalten, deren Beantwortung für den Befragten freiwillig war. Eine Frage befaßte sich mit dem Wohngeld (Miet- oder Lastenzuschuß). Mit einer weiteren Frage sollte versucht werden, die im Haushalt anstehenden Vorhaben zum Erwerb von Wohnungseigentum in den nächsten fünf Jahren zu erfahren. Schließlich wurden die Umzüge der letzten zehn Jahre, Zeitpunkt und Grund für den Bezug der jetzt bewohnten Wohnung sowie die frühere Wohnform und Lage der früheren Wohnung erfragt.

4 Auswahlgrundlage

Für die Länder des früheren Bundesgebiets wurden aus dem Material der Volkszählung 1987 zwanzig 1 %-Stichproben (je Haus-Nr. Zahl der Wohneinheiten und Personen) für Zwecke des Mikrozensus und für Gebäude- und Wohnungsstichproben zufällig ausgewählt, regional und nach Gebäudegrößen geschichtet. Für das Zählgeschäft wurden hieraus Auswahlseinheiten von im Durchschnitt 9 Wohneinheiten (= Auswahlbezirk) gebildet.

In den neuen Ländern wurde an Stelle von Ergebnissen einer Volkszählung behelfsweise das Bevölkerungsregister Statistik verwendet. Die Zahl der Familienhaushalte für eine Hausnummer diente als Ersatz für die Zahl der Wohneinheiten.

In beiden Fällen handelt es sich um eine Flächenstichprobe.

Die jährliche Aktualisierung der Auswahlen erfolgt über die Meldungen zur Bautätigkeitsstatistik.

5 Erhebung und Aufbereitung

Die statistischen Ämter der Länder, die die Stichprobe durchführten, setzten dafür Erhebungsbeauftragte (Interviewer) ein. Jeder von ihnen mußte mindestens einen, meistens aber mehrere Auswahlbezirke bearbei-

ten. Insgesamt waren in der gesamten Bundesrepublik etwa 10 000 Interviewer tätig. Gebäudeeigentümer, die nicht in ihrem in der Stichprobe erfaßten Haus wohnten, erhielten den Fragebogen vom zuständigen statistischen Landesamt mit der Post zugesandt.

Im Landesamt wurden die einzelnen Unterlagen auf ihre Vollständigkeit und die Vollständigkeit der Ausfüllung überprüft. Sollten sich dabei noch Rückfragen ergeben haben, wurde der Auskunftspflichtige noch einmal angesprochen und um Klärung gebeten. Danach wurden die Hilfsmerkmale, also Namen und Adressen der Auskunftspflichtigen, von dem Erhebungsbogen abgetrennt, die Daten also formal anonymisiert. Erst jetzt begann die maschinelle Aufbereitung mit Erfassung der Antworten.

6 Ergebnismachweis

Die Ergebnisse einer Repräsentativstatistik können (nach der Hochrechnung auf die Grundgesamtheit) von bestimmten vergleichbaren Globalzahlen abweichen, die aus einer Totalstatistik bekannt sind. Sie unterscheiden sich ggf. von diesen "Eckwerten" durch Zufallsfehler, aber auch durch Unterschiede im Erhebungs- und Aufbereitungsverfahren und unterschiedliche systematische Fehler der Repräsentativerhebung und der vergleichbaren Totalstatistik.

Deshalb werden Differenzen, die durch Unter- bzw. Übererfassung in der Stichprobe entstanden sind, durch eine Anpassung an die vorgegebenen "Eckwerte" der Totalstatistik ausgeglichen.

Für die Länder des früheren Bundesgebiets standen dafür die Wohnungs-Eckwerte aus der Bautätigkeitsstatistik zur Verfügung. Die fortgeschriebenen Wohnungszahlen der neuen Länder wurden (aus den bei Ziffer 1 genannten Gründen) für die Anpassung nicht herangezogen. Dort fand die sogenannte "freie" Hochrechnung statt.

In diesem Zusammenhang ist darauf hinzuweisen, daß andere Stichproben, wie z.B. der Mikrozensus mit seiner anderen Schwerpunktsetzung, an andere Totaleckwerte angepaßt werden. Diese unterschiedliche Verfahrensweise - in Verbindung mit methodischen und konzeptionellen Unterschieden - bedingt, daß Vergleiche zwischen den hochgerechneten Ergebnissen verschiedener Stichproben sehr problematisch sind und zu Mißverständnissen oder sogar Fehlinterpretationen führen können. Aufgrund dieser methodischen Zusammenhänge ist z.B. für Untersuchungen der Wohnungsversorgung der Haushalte zu beachten, daß die Wohnungszahlen aus der Wohnungsstichprobe 1993 nur mit Haushaltszahlen dieser Stichprobe verglichen werden sollten und nicht unmittelbar mit Haushalts- bzw. Bevölkerungszahlen aus anderen Quellen (z.B. Mikrozensus, Bevölkerungsforschung) oder umgekehrt.

Für die Darstellung der Ergebnisse ist ein knappes Tabellenprogramm für den Bund und die einzelnen Länder konzipiert worden, das alle Merkmale nachweist, ohne daß allzu tiefe Gliederungen vorgesehen sind. Tiefergehende Analysen sind jederzeit möglich.

7 Datenschutz

Wie in der amtlichen Statistik stets üblich, wurde schon bei der Vorbereitung dieser Erhebung auf die Belange des Datenschutzes geachtet. Der Bundesbeauftragte für den Datenschutz war während der gesamten Vorbereitungen beteiligt. Das Konzept der Erhebung war so angelegt, daß schutzwürdige Angaben der Auskunftspflichtigen, die nur für die Erhebung, aber nicht für die Auswertung benötigt wurden, zu einem sehr frühen Zeitpunkt getrennt und gelöscht wurden.

Die von den statistischen Ämtern der Länder eingesetzten Interviewer sind gesetzlich zur Verschwiegenheit und zur Geheimhaltung aller Erkenntnisse verpflichtet, die sie bei ihrer Tätigkeit gewinnen. Ebenso ist Vorsorge getroffen, daß aus den veröffentlichten Ergebnissen keine Rückschlüsse auf Einzelfälle gezogen werden können.

Erläuterungen von Begriffen und Merkmalen

Art des Gebäudes/bewohnte Unterkunft

Die Gebäude waren nach dem Zweck, für den sie bestimmt waren oder genutzt wurden, einzuordnen. In der 1% - Gebäude- und Wohnungsstichprobe waren nur Gebäude mit Wohnraum zu erfassen. Als ein (einzelnes) Gebäude gilt jedes freistehende Gebäude oder bei zusammenhängender Bebauung - z.B. Doppel-, Gruppen- und Reihenhäuser - jedes Gebäude, das durch eine vom Dach bis zum Keller reichende Brandmauer von anderen Gebäuden getrennt ist.

- **Wohngebäude;** das sind Gebäude, die mindestens zur Hälfte (gemessen an der Gesamtnutzfläche) Wohnzwecken dienen. Das können Einfamilienhäuser, Reihenhäuser, Doppelhaushälften oder Mehrfamilienhäuser sein, aber auch Gebäude, in denen sich neben Wohnungen z.B. Anwaltskanzleien, Arztpraxen oder Geschäfte befinden.

Je nach Anzahl der sich im Gebäude befindenden Wohneinheiten werden die Wohngebäude eingeteilt in Wohngebäude mit 1, 2, 3 Wohneinheiten und mehr.

- **Sonstige Gebäude mit Wohnraum;** das sind Gebäude, die überwiegend für Nichtwohnzwecke, nämlich für gewerbliche, soziale, kulturelle oder Verwaltungszwecke bestimmt sind oder genutzt werden, aber zum Zeitpunkt der Erhebung mindestens eine Wohneinheit enthielten. Beispiele hierfür sind Hausmeister- oder Verwaltungswohnungen in Fabrik- oder Verwaltungsgebäuden, in Schulen, Hotels, Krankenhäusern, Geschäfts- bzw. Bürogebäuden.
- **Wohnheime;** das sind Gebäude, die den Wohnbedürfnissen bestimmter Bevölkerungsgruppen dienen und in denen eine selbständige Haushaltsführung möglich ist. Hierzu zählen z.B. Studentenwohnheime, Arbeiter oder Lehrlingswohnheime, Schwesternwohnheime, Altenwohnheime. Nicht dazu gehören z.B. Altenpflegeheime.
- **Unterkünfte;** das sind Wohnmöglichkeiten zur behelfsmäßigen Unterbringung. Hierzu zählen z.B. Behelfsheime, Baracken, Wohnwagen und Lauben, sowie festverankerte Wohnschiffe und Bauzüge, soweit sie zum Zeitpunkt der Erhebung bewohnt waren.
Unterkünfte zählen nicht zu den Gebäuden.

Bad/Dusche

Hierunter sind separate Räume mit funktionsfähigen Badeeinrichtungen zu verstehen. Zur Badeeinrichtung gehört, daß mindestens eine Badewanne (notfalls auch Sitzbadewanne) oder eine Dusche mit

einer Duschwanne vorhanden ist und der Raum selbst einen Abfluß hat.

Baujahr

Als Baujahr des Gebäudes gilt das Jahr der Bezugsfertigstellung. Bei Gebäuden, die durch Schäden teilweise unbenutzbar geworden waren und wieder hergestellt wurden, gilt das Jahr der ursprünglichen Errichtung, bei total zerstörten und wieder aufgebauten Gebäuden das Jahr des Wiederaufbaus als Baujahr. Bei Um-, An- und Erweiterungsbauten am Gebäude selbst ist das ursprüngliche Baujahr maßgebend.

Betriebskosten

Damit werden die Kosten beschrieben, die neben der eigentlichen Grundmiete als Nebenkosten der Wohnungsnutzung entstehen (siehe auch unter "Miete").

Die Betriebskosten setzen sich zusammen aus

- a) den **"kalten" Betriebskosten**, das sind die Kosten für Wasser, Kanalisation, Straßenreinigung, Müllabfuhr, Hausreinigung und -beleuchtung, Schornsteinreinigung, Hauswart, öffentliche Lasten, Gebäudeversicherungen, Kabelanschluß. Dieser Komplex wird in der Statistik der Grundmiete zugerechnet, ist hier also Mietbestandteil.
- b) den **"warmen" Betriebskosten**, worunter man die Kosten für zentrale Heizungsanlagen und die zentrale Warmwasserversorgung versteht.
- c) **eventuellen Zuschlägen** für Garagennutzung, Untervermietung oder Möblierung.

Bezugsperson

Bezugsperson ist die Person des Haushalts, die im allgemeinen die Lebensverhältnisse eines Haushalts bestimmt. Die Zuordnung wurde vom befragten Haushalt selbst vorgenommen.

Eigentümer

Als Eigentümer gilt, wem das Eigentum an einer Wohneinheit oder an einem Gebäude rechtlich ganz oder teilweise (Grundbucheintragung) zusteht. Ein Haushalt ist Gebäudeeigentümer, wenn einem oder mehreren Mitgliedern dieses Haushalts das Eigentum an dem Gebäude in dem der Haushalt wohnt, ganz oder teilweise (z.B. Erbengemeinschaft) rechtlich zusteht.

Ein Haushalt ist Eigentümer einer Wohneinheit, wenn wenigstens ein Mitglied des Haushalts das Eigentum an der von ihm bewohnten Wohneinheit (nicht am Gebäude) hat und dieses Recht im Grundbuch eingetragen oder zur Eintragung vorgemerkt ist.

Fläche der Wohneinheit

Die Gesamtfläche der Wohneinheit setzt sich zusammen aus der Fläche

- aller Wohn- und Schlafräume, auch solcher außerhalb des Wohnungsabschlusses (Mansarden),
- der Küche/Kochnische,
- des Badezimmers, der Toilette, Besen-, Speise- und Abstellkammer, Veranda, des Flurs, Balkons,
- der gewerblich genutzten Wohnräume.

Flächen von Räumen unter 2 m lichter Höhe und unter Schrägen liegende Flächen wurden nur halb gerechnet, Balkone nur zu einem Viertel. Keller- und Bodenräume (Speicher), soweit sie nicht zu Wohnzwecken ausgebaut sind, waren nicht zu berücksichtigen.

Geschoß (= Vollgeschoß)

Unter Geschoß (= Stockwerk/Etage) waren hier nur Vollgeschosse zu berücksichtigen; das sind Geschosse, die mindestens zur Hälfte über der Geländeoberfläche liegen. Kellergeschosse gelten nicht als Vollgeschosse, Souterrain und Dachgeschosse nur dann, wenn sie zu Wohnzwecken ausgebaut sind.

Haushalte

Dieses sind Personen, die gemeinsam wohnen und wirtschaften, insbesondere ihren Lebensunterhalt gemeinsam finanzieren (Mehrpersonenhaushalt). Wer allein wirtschaftet, bildet einen eigenen Haushalt (Einpersonenhaushalt), und zwar auch dann, wenn er mit anderen Personen eine gemeinsame Wohnung hat.

Die Haushalte unterscheidet man nach Inhaberhaushalten und Untermieterhaushalten.

- **Inhaberhaushalte sind:**

Eigentümerhaushalte; das sind Personen, die das eigene Haus oder die eigene Wohnung in einem Haus selbst bewohnen und

Hauptmieterhaushalte;

als Hauptmieter gilt, wer das Recht zur Wohnungsnutzung durch Mietvertrag mit dem Eigentümer des Gebäudes oder der Wohnung erworben hat. Hierbei ist es gleichgültig, ob für die Wohnung zur Zeit tatsächlich Miete gezahlt wird oder nicht.

- **Untermieterhaushalte;**

Untermieter sind Haushalte (auch Einzelpersonen), denen Teile der Wohnung von dem Wohnungsinhaber (Eigentümer, Hauptmieter) überlassen worden sind, gleichgültig ob mit oder ohne Mietzahlung. Hat der Inhaber die Wohnung an mehrere Haushalte vermietet, ohne sie selbst zu bewohnen, gilt die Wohnung als vollständig untervermietet.

Haushaltsnettoeinkommen

Das Haushaltsnettoeinkommen umfaßt die Gesamtheit aller Einkommen des Haushalts - nachgewiesen in Einkommensgruppen.

Dabei war von jedem Haushaltsmitglied die Summe aller Einkommen aus selbständiger und unselbständiger Arbeit, aus Kapitalvermögen, Vermietung und Verpachtung, Pensionen, öffentliche und private Renten u. Unterstützungen (Wohngeld, Arbeitslosengeld, Sozialhilfe u.ä.), gekürzt um die Arbeitnehmeranteile an Lohn- und Kirchensteuer bzw. Sozialversicherung, anzugeben.

Kinder

Als Kinder gelten ledige Personen bis zum vollendeten 18. Lebensjahr, die mit ihren Eltern oder einem Elternteil in einem Haushalt zusammen leben. Als Kinder gelten auch ledige Stief-, Adoptiv- oder Pflegekinder.

Küche/Kochnische

Als *Küche* zählen selbständige, zweckgebundene Räume mit festinstallierten Kocheinrichtungen.

Als *Kochnische* gilt eine bauplanmäßig vorgesehene, mit einer Kocheinrichtung ausgestattete Nische in einem Wohnraum.

Miete

Als Miete wird der monatliche Betrag ausgewiesen, der mit dem Vermieter als Entgelt für die Überlassung der ganzen Wohneinheit zum Zeitpunkt der Zahlung vereinbart war. Dabei ist es gleichgültig, ob die Miete tatsächlich gezahlt wurde oder nicht.

Zur Miete rechnen neben der Grundmiete auch die "kalten" Betriebskosten, also die monatlich aufzuwendenden Beträge für Wasser, Kanalisation, Straßenreinigung, Müllabfuhr, Hausreinigung und -beleuchtung, Schornsteinreinigung, Hauswart, öffentliche Lasten, Gebäudeversicherungen, Kabelanschluß.

Nicht zur Miete rechnen Umlagen für den Betrieb einer Zentralheizung oder Warmwasserversorgung, für eine Garage oder einen Einstellplatz, Zuschläge für Möblierung, Gewerberäume, untervermietete Räume oder Grundgebühren für eine Zentralwaschanlage.

Finanzielle Vorleistungen (Baukostenzuschüsse in Form einer Mietvorauszahlung bzw. eines Mieterdarlehens) vermindern die Miete; es handelt sich dann um ermäßigt überlassenen Wohnraum.

Mehrraumöfen/Einzelöfen

- **Mehrraumöfen** (z.B. in der Form von Kachelöfen) beheizen gleichzeitig mehrere Räume (auch durch Luftkanäle).

- **Einzelöfen** (u.a. Kohle-, Nachtspeicheröfen) beheizen jeweils nur den Raum, in dem sie stehen. In der Regel sind sie fest installiert.

Öffentliche Förderung

Als öffentlich, also mit Mitteln des sozialen Wohnungsbaus gefördert, gelten nur solche Wohnungen, die nach der Währungsreform (20. Juni 1948) fertiggestellt worden sind und für die öffentliche Mittel (des Bundes, des Landes oder der Gemeinde) zur Errichtung von Sozialwohnungen bewilligt wurden (Erster Förderungsweg).

Hierzu zählen:

- Darlehen zur Deckung der Baukosten (in der Regel öffentliche Baudarlehen oder Landesbaudarlehen genannt),
- Darlehen oder Zuschüsse zur Deckung der laufenden Aufwendungen (Annuitätshilfen, Aufwendungszuschüsse oder -darlehen, Zinszuschüsse).

Für öffentlich geförderte Wohnungen müssen bei einer Neuvermietung Mieter einen Wohnberechtigungsschein der zuständigen Gemeinde- oder Kreisbehörde (Wohnungsamt, Sozialamt) vorlegen.

Sind für Mietwohnungen die öffentlichen Mittel vorzeitig zurückgezahlt worden, so gelten die meisten Wohnungen noch bis zu acht weiteren Jahren als öffentlich gefördert. Bei Eigenheimen und Eigentumswohnungen entfällt in der Regel die öffentliche Bindung mit Rückzahlungen oder Ablösung der Förderungsmittel; bei Eigentumswohnungen, die durch Umwandlung entstanden sind, entfällt die Bindung nur, wenn Eigentümer als Berechtigte im sozialen Wohnungsbau die Wohnung selbst nutzen. Über das Ende der Bindungen erhalten Eigentümer eine Bestätigung der zuständigen Stellen.

Nicht zu den öffentlichen Mitteln im oben genannten Sinne zählen:

- Aufwendungsdarlehen nach dem Regionalprogramm des Bundes (Zweiter Förderungsweg),
- Aufbaudarlehen nach dem Lastenausgleichsgesetz,
- Wohnungsfürsorgemittel für öffentlich Bedienstete des Bundes, der Länder oder Gemeinden,
- Mittel zur Förderung der Modernisierung oder für Maßnahmen zur Einsparung von Heizenergie,
- 10e-Abschreibungen und sonstige Steuervergünstigungen, Bausparprämien.

Räume der Wohneinheit

Als Räume einer Wohneinheit zählen Wohn- und Schlafräume mit 6 m² Fläche und mehr, sowie alle Küchen (diese ohne Rücksicht auf die Größe) und gewerblich genutzten Räume (zweckentfremdete Wohnräume) mit 6 m² Fläche und mehr. Dabei spielt es keine Rolle, ob die Räume vom Inhaber der Wohneinheit selbst genutzt werden oder ob sie untervermietet sind.

Im Unterschied dazu sind beim Nachweis der selbstbewohnten Räume die untervermieteten und die gewerblich genutzten Räume nicht enthalten.

Sammelheizung

Als Sammelheizung bezeichnet man eine technische Einrichtung, die es ermöglicht, entweder alle Räume einer Wohneinheit oder ganze Gebäude von einer zentralen Heizquelle aus mit Wärme zu versorgen. Unter diesem Begriff werden deshalb erfaßt

- **Fernheizung**; hierbei werden ganze Wohnbezirke von einem zentralen Heizwerk (Fernheizwerk) aus mit sogenannter Fernwärme versorgt.
- **Blockheizung**; mit dieser Heizungsart wird ein ganzer Block von Häusern von einem zentralen Blockheizwerk aus beheizt. Die Heizquelle selbst ist an eines der Gebäude angebaut oder befindet sich in unmittelbarer Nähe eines dieser Gebäude.
- **Zentralheizung**; hiermit werden sämtliche Wohneinheiten eines Gebäudes von einer zentralen Heizstelle, die sich innerhalb des Gebäudes (in der Regel im Keller) befindet, beheizt.
- **Etagenheizung**; hierunter versteht man eine zentrale Heizanlage für sämtliche Räume nur einer Wohneinheit. Die Heizquelle hierfür (Therme) befindet sich meist in der Wohneinheit selbst.

Solarenergie/Wärmepumpe

Solarenergie

Zur Nutzung der Sonnenenergie werden in der Regel Sonnenkollektoren, die Sonnenlicht und solare Wärmestrahlung absorbieren und in Form nutzbarer Wärmeenergie an einen flüssigen Wärmeträger abgeben, selten auch Solarzellen eingesetzt.

Wärmepumpe

Mit Hilfe der Wärmepumpe, die oftmals zusammen mit Sonnenkollektoren eingesetzt wird, kann Wärme aus der umgebenden Luft, dem Erdboden oder Wasser aufgenommen und genutzt werden.

Wohneinheiten

Wohneinheiten sind Zusammenfassungen von nach außen abgeschlossenen, einzelnen oder zusammenhängenden Räumen, die ausschließlich oder überwiegend Wohnzwecken dienen und die Führung eines eigenen Haushalts ermöglichen. Hierbei ist es gleichgültig, ob in der Wohneinheit ein Haushalt oder mehrere Haushalte untergebracht sind, ob die Wohneinheit leer steht oder Freizeitziwecken dient. Mehrere Wohneinheiten in einem Gebäude, die nur

von einem Haushalt genutzt werden, gelten als eine Wohneinheit.

Bei den Wohneinheiten wird unterschieden zwischen Wohnungen und sonstigen Wohneinheiten.

- **Wohnungen;** als Wohnungen gelten Wohneinheiten in Gebäuden nur dann, wenn sie mit Küche oder Kochnische ausgestattet sind.
- **Sonstige Wohneinheiten;** hierzu zählen alle Wohneinheiten in Gebäuden, die nicht mit Küche oder Kochnische ausgestattet sind sowie alle Wohneinheiten in ständig bewohnten Unterkünften.

Außerdem unterscheidet man bei den Wohneinheiten je nach Art bzw. Nutzung:

Freizeitwohneinheiten; dies sind Wohneinheiten, die vom Eigentümer oder Mieter für Erholungszwecke über das Wochenende oder im Urlaub (Ferien) bewohnt werden. Nicht als Freizeitwohneinheiten gelten Wohneinheiten, die ähnlich wie ein Hotelzimmer von wechselnden Haushalten genutzt werden.

Eigentümerwohneinheiten; hierunter versteht man Wohneinheiten, die vom Eigentümer des Gebäudes oder der Wohneinheit selbst bewohnt werden.

Eigentumswohneinheiten; das sind alle Wohneinheiten, an denen durch Eintragung im Wohnungsgrundbuch Sondereigentum nach dem Wohnungseigentumsgesetz vom 15. März 1951 (BGBl. I S. 175) begründet worden ist.

Mietwohneinheiten

Hierunter werden Wohneinheiten verstanden, die vollständig durch Hauptmieter (und ggf. Untermieter) genutzt werden.

Reine Mietwohnungen

Als reine Mietwohnungen gelten alle vermieteten Wohnungen mit Ausnahme von

- Dienst- und Werkswohnungen,
- Berufs- und Geschäftsmietwohnungen,
- Mietwohnungen die von Angehörigen ausländischer Streitkräfte, diplomatischer/berufskonsularischer Vertretungen privatrechtlich genutzt sind,
- verbilligt, wegen finanzieller Vorleistungen ermäßigte oder kostenlos überlassene Wohnungen,
- vollständig untervermietete Wohnungen

Dagegen sind die Wohnungen für Bedienstete der öffentlichen Hand in den Zahlenangaben über reine Mietwohnungen enthalten.

Wohnsituation der Haushalte

Einführung

Gebäude- und Wohnungsstichproben bringen vielfältige Ergebnisse zum Gebäude- und Wohnungsbestand in Deutschland¹⁾ sowie auch Erkenntnisse über die Wohnsituation der Haushalte, die in den erfaßten Wohnungen leben. Im „Gesetz über gebäude- und wohnungsstatistische Erhebungen (Wohnungstatistikgesetz)“ vom 18. März 1993 (BGBl. I S. 337) hat der Gesetzgeber für den Stichtag 30. September 1993 angeordnet, auch die in den erfaßten Wohneinheiten lebenden Haushalte und Personen in die Erhebung einzubeziehen. Im Erhebungsbogen wurden hierzu Fragen u. a. zum Familienstand, zur Stellung im Beruf, zur Staatsangehörigkeit und zur Höhe des monatlichen Nettoeinkommens gestellt.

Dieser Beitrag gibt einen Überblick über die qualitative Wohnungsversorgung der Haushalte. Zunächst werden Zahl und Verteilung aller in der Wohnungsstichprobe erfaßten Haushalte behandelt. Danach werden die Haushalte in Wohngebäuden nach dem Wohnverhältnis und dem Alter der Bezugsperson des Haushalts betrachtet. Im Anschluß daran werden ab dem Abschnitt „Haushaltsgröße“ nur noch Inhaberhaushalte (Hauptmieter- und Eigentümerhaushalte) in Wohnungen in Wohngebäuden dargestellt. Auf diese Gruppe entfallen mehr als 95 % aller Haushalte.

Wie schon bei vorhergehenden Wohnungsstichproben sollten — aus methodischen Gründen — die Ergebnisse der 1%-Gebäude- und Wohnungsstichprobe vom 30. September 1993 (GWS 93) nicht unmittelbar mit Haushalts- und Bevölkerungszahlen aus anderen Quellen (z. B. Mikrozensus oder Bevölkerungsfortschreibung) verglichen werden.

¹⁾ Siehe Scheewe, P.: „Struktur und Nutzung von Gebäuden“ in WiSta 4/1995, S. 287 ff., und ders.: „Wohnungen und ihre Ausstattung“ in WiSta 5/1995, S. 361 ff.

Haushalte insgesamt

Nach den Ergebnissen der 1 %-Gebäude- und Wohnungsstichprobe gab es zum Stichtag 30. September 1993 in ganz Deutschland gut 33 Mill. bewohnte Wohneinheiten in Gebäuden und bewohnten Unterkünften, in denen rund 33,8 Mill. Haushalte lebten; davon wohnten gut 27,4 Mill. (81,2 %) im früheren Bundesgebiet und gut 6,3 Mill. (18,8 %) in den neuen Ländern und Berlin-Ost. Diese Zahlen umfassen alle Hauptmieter-, Eigentümer- und Untermieterhaushalte sowie auch die Haushalte in Wohnheimen und in Ferien-/Freizeitwohneinheiten. Erklärend sei vermerkt, daß der statistische Begriff „Wohneinheit“ zwei Kategorien meint: zum einen Wohneinheiten mit Küche oder Kochnische, die als „Wohnungen“ und zum anderen Wohneinheiten ohne Küche oder Kochnische, die als „sonstige Wohneinheiten“ bezeichnet werden. Wohneinheiten in bewohnten Unterkünften gelten grundsätzlich als „sonstige Wohneinheiten“.

Die Ergebnisse zeigen, daß sich die Haushalte im früheren Bundesgebiet anders auf die verschiedenen Gebäudearten verteilten als in den neuen Ländern. In den Wohngebäuden mit 3 Wohneinheiten und mehr (Mehrfamilienhäuser) wohnten im früheren Bundesgebiet rund die Hälfte (49,7 %) aller Haushalte, in den neuen Ländern dagegen fast zwei Drittel (64,9 %). Dieser Unterschied hat seine Ursache in den voneinander abweichenden wohnungspolitischen Ansätzen in Ost und West. In der ehemaligen DDR gab es keine Eigenheimförderung wie im früheren Bundesgebiet. Die Neubautätigkeit in der ehemaligen DDR beschränkte sich hauptsächlich auf den Bereich der Mehrfamilienhäuser; nur knapp 24 % des Bestandes der Wohngebäude mit 1 und 2 Wohneinheiten (meist Ein- und Zweifamilienhäuser) wurden in den Jahren 1949 bis 1987 gebaut; die Vergleichszahl für das frühere Bundesgebiet beträgt gut 63 %. Im früheren Bundesgebiet vollzog sich die Schaffung von Wohnraum also häufiger über den Bau von Ein- und Zweifamilienhäusern, hier wohnten fast 7,9 Mill. (28,7 %) Haushalte in einem Wohngebäude mit einer Wohneinheit und knapp 5,2 Mill. (18,8 %) in einem Wohngebäude mit zwei Wohneinheiten. Die korrespondierenden Zahlen für

Tabelle 1: Haushalte in Gebäuden und bewohnten Unterkünften nach der Gebäudeart
Hochgerechnetes Ergebnis der 1 %-Gebäude- und Wohnungsstichprobe vom 30. September 1993

Gebäudeart	Deutschland		Früheres Bundesgebiet		Neue Länder und Berlin-Ost	
	1000	%	1000	%	1000	%
Haushalte in						
Wohngebäuden mit 1 Wohneinheit	9 166,5	27,1	7 887,2	28,7	1 279,3	20,1
Wohngebäuden mit 2 Wohneinheiten	5 956,0	17,6	5 158,4	18,8	797,5	12,6
Wohngebäuden mit 3 Wohneinheiten und mehr	17 753,6	52,5	13 632,8	49,7	4 120,9	64,9
Zusammen	32 876,1	97,2	26 678,5	97,2	6 197,7	97,6
sonstigen Gebäuden mit Wohnraum	658,2	1,9	516,8	1,9	141,4	2,2
Wohnheimen	234,0	0,7	225,5	0,8	8,5	0,1
Gebäuden insgesamt	33 768,3	99,9	27 420,7	99,9	6 347,6	99,9
bewohnten Unterkünften	30,7	0,1	26,3	0,1	/	/
Gebäuden und bewohnten Unterkünften insgesamt	33 799,0	100	27 447,0	100	6 352,0	100

die neuen Länder waren knapp 1,3 Mill. (20,1 %) und 0,8 Mill. (12,6 %) Haushalte.

Wohnverhältnis und Alter der Bezugsperson

Von der Gesamtzahl der Haushalte wohnten fast 32,9 Mill. Haushalte (97,3 %) in Wohngebäuden. Wie waren dort die Wohnverhältnisse? Am Erhebungsstichtag waren gut drei Fünftel (60,4 %) Hauptmieter, knapp zwei Fünftel (38,1 %) Eigentümer und der Rest (1,5 %) Untermieter. Im Ost-West-Vergleich ergaben sich deutliche Unterschiede. In den neuen Bundesländern lebten fast drei Viertel dieser Haushalte (73,4 %) als Hauptmieter, im früheren Bundesgebiet dagegen nur 57,4 %. Entsprechend waren im früheren Bundesgebiet 40,9 % der Haushalte in Wohngebäuden Eigentümer ihrer Wohneinheit, gegenüber 25,8 % in den neuen Bundesländern. Von den rund 498 000 Untermieterhaushalten lebten fast 90 % in den alten Bundesländern. Hier lebten 1,6 % der Haushalte in Untermiete, im Osten Deutschlands nur 0,8 %.

Tabelle 2: Haushalte¹⁾ in Wohngebäuden²⁾
nach Wohnverhältnis und Alter der Bezugsperson
Hochgerechnetes Ergebnis der 1%-Gebäude- und Wohnungsstichprobe
vom 30. September 1993

Alter der Bezugsperson von ... bis unter ... Jahren	Haushalte insgesamt		Davon waren ...					
			Hauptmieter		Eigentümer		Untermieter	
	1000	%	1000	%	1000	%	1000	%
Deutschland								
bis 25	1 283,4	3,9	1 100,5	5,5	54,1	0,4	128,8	25,9
25—40	9 127,1	27,8	6 807,0	34,3	2 093,1	16,7	227,0	45,6
40—50	5 498,6	16,7	2 935,3	14,8	2 522,3	20,2	41,0	8,2
50—60	6 334,9	19,3	2 982,3	15,0	3 318,6	26,5	33,9	6,8
60—65	2 500,4	7,6	1 199,2	6,0	1 287,9	10,3	13,3	2,7
65—75	4 739,6	14,4	2 565,5	12,9	2 151,2	17,2	22,9	4,6
75 und älter ...	3 376,5	10,3	2 262,1	11,4	1 083,5	8,7	30,9	6,2
Insgesamt ...	32 860,4	100	19 851,9	100	12 510,6	100	497,8	100
Früheres Bundesgebiet								
bis 25	1 038,0	3,9	871,8	5,7	45,3	0,4	120,9	27,1
25—40	7 403,5	27,8	5 430,4	35,5	1 764,9	16,2	208,2	46,7
40—50	4 479,6	16,8	2 242,0	14,6	2 201,7	20,2	35,9	8,0
50—60	5 089,5	19,1	2 173,3	14,2	2 887,4	26,5	28,7	6,4
60—65	1 998,9	7,5	865,2	5,7	1 122,2	10,3	11,5	2,6
65—75	3 868,2	14,5	1 941,7	12,7	1 907,3	17,5	19,2	4,3
75 und älter ...	2 786,1	10,4	1 781,3	11,6	982,9	9,0	21,9	4,9
Zusammen ...	26 663,7	100	15 305,7	100	10 911,7	100	446,3	100
Neue Länder und Berlin-Ost								
bis 25	245,4	4,0	228,7	5,0	8,8	0,6	7,9	15,3
25—40	1 723,6	27,8	1 376,7	30,3	328,1	20,5	18,8	36,5
40—50	1 018,9	16,4	693,3	15,2	320,5	20,0	5,1	9,9
50—60	1 245,4	20,1	809,0	17,8	431,2	27,0	5,2	10,1
60—65	501,5	8,1	334,0	7,3	165,7	10,4	/	/
65—75	871,4	14,1	623,8	13,7	243,9	15,3	/	/
75 und älter ...	590,4	9,5	480,8	10,6	100,6	6,3	9,0	17,5
Zusammen ...	6 196,7	100	4 546,3	100	1 598,9	100	51,5	100

¹⁾ Ohne Haushalte in Ferien-/Freizeitwohneinheiten. — ²⁾ Ohne Wohnheime.

Bei der Gliederung der in Wohngebäuden lebenden Haushalte nach dem Alter der Bezugsperson²⁾ ergeben sich zwischen dem früheren Bundesgebiet und den neuen Ländern nur geringe Unterschiede, die Altersstruktur ist erwar-

tungsgemäß ähnlich. Unterschiede zeigen sich dagegen, wenn das Wohnverhältnis einbezogen wird: Im Westen hatten nur 16,6 % der Eigentümerhaushalte eine Bezugsperson unter 40 Jahren, in den neuen Bundesländern dagegen betrug deren Anteil 21,1 %. Entsprechend umgekehrt sieht es am anderen Ende der Altersskala aus: Während 21,6 % der Eigentümerhaushalte in den neuen Bundesländern eine Bezugsperson im Alter von mindestens 65 Jahren hatten, waren es im Westen 26,5 %. Anders ausgedrückt: Im früheren Bundesgebiet bezeichneten sich in der Altersklasse der mindestens 65jährigen 43,4 % der Haushalte als Eigentümer der Wohnung bzw. des Hauses, während es in den neuen Ländern nur 23,6 % waren.

Bei den Untermieterhaushalten dominierten im Westen offenbar jüngere Leute: 73,8 % der Bezugspersonen waren unter 40 Jahre, gegenüber nur 51,8 % in den neuen Bundesländern.

Haushaltsgröße

32,3 Mill. oder fast 95,4 % der insgesamt 33,8 Mill. ermittelten Haushalte waren Hauptmieter- und Eigentümerhaushalte in Wohnungen in Wohngebäuden. Gliedert man diese nach der Haushaltsgröße, zeigt sich auch bei den Ergebnissen der 1%-Gebäude- und Wohnungsstichprobe 1993 die allgemein zu beobachtende Entwicklung hin zum kleineren Haushalt. Im früheren Bundesgebiet waren nicht ganz ein Drittel (31,3 %) der Haushalte „Single“-Haushalte. In den neuen Ländern war diese Entwicklung noch nicht ganz so weit fortgeschritten, hier hatten die Einperson-

Tabelle 3: Hauptmieter- und Eigentümerhaushalte in Wohnungen in Wohngebäuden nach Haushaltsgröße¹⁾
Hochgerechnetes Ergebnis der 1%-Gebäude- und Wohnungsstichprobe
vom 30. September 1993

Haushaltsgröße	Hauptmieter- und Eigentümerhaushalte insgesamt ¹⁾			Davon in Wohn- gebäuden mit	
				1 und 2 Wohnein- heiten	3 Wohn- einheiten und mehr
	1 000	%			
Deutschland					
Haushalte mit 1 Person	9 888,3	30,7	100	29,5	70,5
2 Personen	10 609,8	32,9	100	46,8	53,2
3 Personen	5 644,7	17,5	100	54,1	45,9
4 Personen	4 343,9	13,5	100	62,4	37,6
5 und mehr Personen	1 746,5	5,4	100	70,1	29,9
Insgesamt	32 233,2	100	100	46,1	53,9
Früheres Bundesgebiet					
Haushalte mit 1 Person	8 183,8	31,3	100	30,8	69,2
2 Personen	8 617,9	33,0	100	49,7	50,3
3 Personen	4 421,5	16,9	100	59,2	40,8
4 Personen	3 399,1	13,0	100	68,0	32,0
5 und mehr Personen	1 490,5	5,7	100	73,0	27,0
Zusammen	26 112,8	100	100	49,1	50,9
Neue Länder und Berlin-Ost					
Haushalte mit 1 Person	1 704,5	27,8	100	22,9	77,1
2 Personen	1 991,8	32,5	100	34,3	65,7
3 Personen	1 223,2	20,0	100	35,6	64,4
4 Personen	944,8	15,4	100	42,1	57,9
5 und mehr Personen	256,0	4,2	100	53,4	46,6
Zusammen	6 120,4	100	100	33,4	66,6

¹⁾ Ohne Wohnheime. — ²⁾ Ohne Haushalte in Ferien-/Freizeitwohneinheiten.

²⁾ Bezugsperson ist die Person im Haushalt, die im allgemeinen die Lebensverhältnisse bestimmt; die Zuordnung wurde vom befragten Haushalt selbst vorgenommen.

haushalte erst einen Anteil von 27,8 %. Bei den Zweipersonenhaushalten war die Verteilung anteilmäßig in Ost und West etwa gleich bei knapp einem Drittel (33,0 gegenüber 32,5 %). Bei den Haushalten mit drei und vier Personen wiesen die neuen Länder mit 20,0 bzw. 15,4 % größere Anteile auf als das frühere Bundesgebiet mit 16,9 bzw. 13,0 %. Bei den großen Haushalten mit 5 Personen und mehr war wieder der Anteil im früheren Bundesgebiet größer (5,7 gegenüber 4,2 % in den neuen Ländern und Berlin-Ost).

Die Unterbringung der Haushalte in Ein- und Zweifamilien- bzw. Mehrfamilienhäusern zeigte in beiden Gebietsteilen ähnliche Tendenz: Je größer die Zahl der Personen im Haushalt war, um so häufiger wurde ein Ein- oder Zweifamilienhaus bewohnt.

Die anteilmäßigen Aufteilungen im früheren Bundesgebiet und den neuen Ländern wichen, entsprechend den Unterschieden in der Gebäudestruktur, deutlich voneinander ab. In den alten Ländern wohnten gut 30 % der Einpersonenhaushalte in Ein- oder Zweifamilienhäusern, bei den großen Haushalten waren es sogar 73 %. In den neuen Ländern lagen die entsprechenden Anteile bei knapp 23 % und gut 53 %. In der Summe zeigt sich dieser Unterschied darin, daß im früheren Bundesgebiet die Inhaberhaushalte zu nahezu gleichen Teilen in Ein- bzw. Zweifamilienhäusern und in Mehrfamilienhäusern wohnten, während in den neuen Ländern ein Verhältnis von eins zu zwei bestand.

Größe der Wohnungen

Überblick

Mit steigender Personenzahl nimmt — in Ost wie in West — die Wohnfläche je Haushalt zu, aber die Fläche je Person ab. Die Haushalte im früheren Bundesgebiet bewohnten durchschnittlich größere Wohnungen als die in den neuen Ländern. So wohnten mehr als die Hälfte (51,6 %) der Inhaberhaushalte im früheren Bundesgebiet in Wohnungen mit 80 m² oder mehr Wohnfläche, während es in den neuen Ländern wesentlich weniger waren (28,2 %). Entsprechend lag der Anteil der Haushalte, deren Wohnungen nur bis zu 80 m² Wohnfläche aufwiesen, in den neuen Ländern bei nahezu drei Viertel (71,9 %), im früheren Bundesgebiet bei knapp der Hälfte (48,4 %). Die Inhaberhaushalte im früheren Bundesgebiet bewohnten durchschnittlich rund 88 m², die in den neuen Ländern dagegen nur rund 70 m².

Einen ebenso deutlichen Abstand gab es bei den Flächen, die jeder Person durchschnittlich zur Verfügung standen. Im früheren Bundesgebiet waren es 37,8 m² und in den neuen Ländern 29,5 m². Hier ist darauf hinzuweisen, daß die Neubautätigkeit in der ehemaligen DDR in den Jahren 1949 bis 1987³⁾ vorwiegend relativ kleinere Wohnungen erbracht hat. In den dort in diesen Jahren errichteten Wohnungen lebten gut 2,7 Mill. Haushalte, von denen mehr als die Hälfte (51,8 %) nur bis zu 60 m² Wohnfläche beanspru-

chen konnten (der entsprechende Anteil im früheren Bundesgebiet lag bei 22,9 %).

Wohnsituation ausgewählter Haushaltstypen

Fast zwei Drittel (64,2 %) der knapp 9,9 Mill. in Wohnungen alleinlebenden Personen (Einpersonenhaushalte)⁴⁾ waren Frauen. Mehr als zwei Fünftel (42,7 %) dieser Frauen waren 65 Jahre oder älter (siehe Tabelle 4).

Von den alleinlebenden Personen verfügten fast zwei Drittel (63,2 %) über Wohnungen mit einer Wohnfläche zwischen 40 und 80 m², bei einem guten Fünftel (20,7 %) waren die Wohnungen über 80 m² groß. Neben diesen mit Wohnraum gut versorgten Haushalten gab es auch einen nicht unbedeutenden Teil (16 %), dessen Wohnungen nur bis 40 m² Wohnfläche aufwiesen. Die durchschnittliche Wohnungsgröße der Alleinlebenden betrug 62,3 m², den in diesen Wohnungen lebenden Personen standen 60,6 m² Wohnfläche zur Verfügung. Die Alleinlebenden verfügten damit über deutlich mehr Wohnfläche je Person als der Durchschnitt der Haushalte (36,2 m² je Person), wobei zu berücksichtigen ist, daß in der Fläche Flure, Küche, Bad usw. eingeschlossen sind. Alleinlebende Frauen verfügten über mehr Wohnfläche (62,3 m²) als alleinlebende Männer (57,7 m²). Im Vergleich zwischen früherem Bundesgebiet und neuen Ländern zeigt sich wie bei fast allen Vergleichen der Wohnungsdaten auch hier ein gewisses Gefälle. Im früheren Bundesgebiet bewohnte weit über die Hälfte (51,2 %) der alleinlebenden Frauen und Männer Wohnungen mit einer Größe von 60 m² und mehr, während es in den neuen Ländern nur ein gutes Viertel (26,9 %) waren. Dafür lebten hier fast die Hälfte (46,8 %) in Wohnungen von 40 bis 60 m² Größe und ein gutes Viertel (26,3 %) in solchen unter 40 m²; die entsprechenden Anteile für das frühere Bundesgebiet waren 35,0 bzw. 13,9 %. Die durchschnittlich je Person zur Verfügung stehende Wohnfläche war mit 51,5 m² in den neuen Ländern gegenüber 62,5 m² in den alten Ländern deutlich niedriger.

Ehepaare mit Kindern (als Einfamilienhaushalte) lebten zwar in relativ großen Wohnungen (98,8 m²), auf jede Person entfielen aber im Durchschnitt nur 26,3 m² Wohnfläche. Mehr als zwei Fünftel dieser Haushalte (43,3 %) bewohnten Wohnungen mit einer Größe von 100 m² und mehr, jeweils deutlich mehr als ein Fünftel konnte über Flächen von 60 bis 80 m² (25,3 %) und 80 bis 100 m² (21,8 %) verfügen. Allerdings mußte sich auch ein kleiner Teil von weniger als einem Prozent (0,6 %) mit Wohnungen bis 40 m² Wohnfläche begnügen.

Die Unterschiede zwischen dem früheren Bundesgebiet und den neuen Ländern sind in einigen Bereichen wiederum sehr deutlich. Im früheren Bundesgebiet wohnte knapp die Hälfte der Ehepaare mit Kindern in Wohnungen, die mindestens 100 m² groß waren (48,9 %), in den neuen Ländern lag dieser Anteil nur bei knapp einem Viertel (23,0 %). Mit einer Wohnungsgröße von 40 bis 60 m² mußte im früheren Bundesgebiet nur ein kleiner Teil (6,0 %) der

³⁾ Siehe dazu die Tabelle auf S. 19/20.

⁴⁾ Aus dem Vergleich der Quotienten Fläche je Wohnung und Fläche je Person wird deutlich, daß teilweise Räume untervermietet wurden. Dennoch wird hier der Begriff „alleinlebend“ verwendet.

Tabelle 4: Ausgewählte Eigentümer- und Hauptmieterhaushalte in Wohngebäuden nach der Wohnfläche und Haushaltsstruktur¹⁾

Hochgerechnetes Ergebnis der 1%-Gebäude- und Wohnungsstichprobe vom 30. September 1993

Haushaltsstruktur	Inhaberhaushalte insgesamt ⁽²⁾	Davon hatten eine Wohnfläche von ... bis unter ... m ²										Fläche je	
		unter 40		40—60		60—80		80—100		100 und mehr		Wohnung	Person ³⁾
		1000	%	1000	%	1000	%	1000	%	1000	%		
Deutschland													
Inhaberhaushalte insgesamt	32 233,2	1 810,0	5,6	6 665,9	20,7	8 558,6	26,6	5 765,0	17,9	9 433,7	29,3	84,7	36,2
darunter:													
Haushalte mit 1 Person	9 888,3	1 583,5	16,0	3 658,6	37,0	2 594,9	26,2	1 110,3	11,2	941,1	9,5	62,3	60,6
dar.: Frauen	6 344,6	793,9	12,5	2 405,9	37,9	1 783,2	28,1	757,7	11,9	604,0	9,5	63,6	62,3
Haushalte mit 2 Personen	10 609,8	170,9	1,6	2 088,8	19,7	3 341,3	31,5	2 197,3	20,7	2 811,5	26,5	83,9	41,7
dar.: beide 65 Jahre und älter	2 183,1	24,2	1,1	430,2	19,7	687,4	31,5	470,9	21,6	570,4	26,1	83,9	41,7
Haushalte mit 3 Personen	5 644,7	37,6	0,7	613,1	10,9	1 503,0	26,6	1 255,8	22,2	2 235,1	39,6	95,8	31,8
Haushalte mit 4 Personen	4 343,9	12,9	0,3	248,0	5,7	892,2	20,5	892,3	20,5	2 298,6	52,9	107,3	26,8
Haushalte mit 5 und mehr Personen	1 746,5	5,1	0,3	57,5	3,3	227,2	13,0	309,3	17,7	1 147,4	65,7	123,4	22,9
Alleinlebende Frau	6 344,6	793,9	12,5	2 405,9	37,9	1 783,2	28,1	757,7	11,9	604,0	9,5	63,6	62,3
dar.: 65 Jahre und älter	3 618,0	349,0	9,6	1 342,3	37,1	1 058,1	29,2	482,6	13,3	386,0	10,7	65,8	65,0
Alleinlebender Mann	3 543,6	789,5	22,3	1 252,7	35,4	811,7	22,9	352,6	10,0	337,1	9,5	59,9	57,7
dar.: 65 Jahre und älter	602,0	62,2	10,3	188,4	31,3	180,9	30,1	88,2	14,6	82,3	13,7	68,7	67,7
Ehepaare mit Kind(ern) ⁴⁾	5 771,5	33,7	0,6	522,1	9,0	1 461,4	25,3	1 257,8	21,8	2 496,4	43,3	98,8	26,3
1 Kind	2 428,2	22,6	0,9	325,1	13,4	732,7	30,2	538,5	22,2	809,2	33,3	90,2	30,0
2 Kindern	2 568,1	8,1	0,3	164,2	6,4	604,6	23,5	560,5	21,8	1 230,8	47,9	102,3	25,5
3 Kindern	625,5	/	/	26,3	4,2	101,4	16,2	127,6	20,4	367,8	58,8	113,2	22,6
4 und mehr Kindern	149,7	/	/	6,5	4,4	22,6	15,1	31,2	20,9	88,6	59,2	116,4	18,3
Früheres Bundesgebiet													
Inhaberhaushalte zusammen	26 112,8	1 292,8	5,0	4 622,7	17,7	6 723,6	25,7	4 958,0	19,0	8 515,8	32,6	88,1	37,8
darunter:													
Haushalte mit 1 Person	8 183,8	1 134,6	13,9	2 860,3	35,0	2 307,3	28,2	1 009,8	12,3	871,8	10,7	64,3	62,5
dar.: Frauen	5 212,2	540,7	10,4	1 841,0	35,3	1 582,2	30,4	687,2	13,2	561,1	10,8	65,9	64,4
Haushalte mit 2 Personen	8 617,9	116,0	1,3	1 300,9	15,1	2 683,2	31,1	1 936,6	22,5	2 581,3	30,0	87,4	43,4
dar.: beide 65 Jahre und älter	1 808,8	14,1	0,8	274,7	15,2	567,7	31,4	422,7	23,4	529,6	29,3	87,2	43,4
Haushalte mit 3 Personen	4 421,5	27,5	0,6	288,0	6,5	1 039,6	23,5	1 063,3	24,0	2 003,1	45,3	100,9	33,5
Haushalte mit 4 Personen	3 399,1	10,2	0,3	125,2	3,7	533,7	15,7	699,8	20,6	2 030,3	59,7	113,0	28,2
Haushalte mit 5 und mehr Personen	1 490,5	/	/	48,4	3,2	159,8	10,7	248,6	16,7	1 029,2	69,1	127,0	23,5
Alleinlebende Frau	5 212,2	540,7	10,4	1 841,0	35,3	1 582,2	30,4	687,2	13,2	561,1	10,8	65,9	64,4
dar.: 65 Jahre und älter	2 905,8	181,5	6,2	994,2	34,2	932,8	32,1	438,4	15,1	358,9	12,3	69,0	68,1
Alleinlebender Mann	2 971,6	593,8	20,0	1 019,3	34,3	725,1	24,4	322,6	10,9	310,8	10,5	61,6	59,2
dar.: 65 Jahre und älter	495,9	41,4	8,4	142,7	28,8	156,9	31,6	79,5	16,0	75,5	15,2	71,1	70,1
Ehepaare mit Kind(ern) ⁴⁾	4 508,7	27,0	0,6	272,2	6,0	970,1	21,5	1 033,0	22,9	2 206,3	48,9	103,6	27,4
1 Kind	1 886,5	17,7	0,9	160,0	8,5	523,1	27,7	464,4	24,6	721,2	38,2	94,8	31,5
2 Kindern	1 966,9	6,6	0,3	84,0	4,3	359,2	18,3	442,1	22,5	1 075,1	54,7	107,7	26,9
3 Kindern	526,8	/	/	22,5	4,3	70,8	13,4	100,5	19,1	330,8	62,8	116,4	23,2
4 und mehr Kindern	128,5	/	/	5,7	4,4	16,9	13,2	25,9	20,2	79,3	61,7	118,8	18,7
Neue Länder und Berlin-Ost													
Inhaberhaushalte zusammen	6 120,4	517,2	8,5	2 043,2	33,4	1 835,0	30,0	807,0	13,2	918,0	15,0	70,1	29,5
darunter:													
Haushalte mit 1 Person	1 704,5	448,9	26,3	798,3	46,8	287,6	16,9	100,5	5,9	69,2	4,1	52,4	51,5
dar.: Frauen	1 132,5	253,2	22,4	564,9	49,9	201,0	17,7	70,5	6,2	42,9	3,8	53,3	52,4
Haushalte mit 2 Personen	1 991,8	54,9	2,8	787,9	39,6	658,1	33,0	260,8	13,1	230,2	11,6	68,9	34,2
dar.: beide 65 Jahre und älter	374,3	10,1	2,7	155,5	41,5	119,7	32,0	48,2	12,9	40,8	10,9	68,0	33,7
Haushalte mit 3 Personen	1 223,2	10,1	0,8	325,1	26,6	463,4	37,9	192,6	15,7	232,0	19,0	77,3	25,7
Haushalte mit 4 Personen	944,8	/	/	122,8	13,0	358,5	37,9	192,5	20,4	268,3	28,4	86,7	21,6
Haushalte mit 5 und mehr Personen	256,0	/	/	9,1	3,6	67,4	26,3	60,7	23,7	118,2	46,2	102,5	19,4
Alleinlebende Frau	1 132,5	253,2	22,4	564,9	49,9	201,0	17,7	70,5	6,2	42,9	3,8	53,3	52,4
dar.: 65 Jahre und älter	712,2	167,5	23,5	348,1	48,9	125,3	17,6	44,2	6,2	27,1	3,8	52,8	52,2
Alleinlebender Mann	572,0	195,7	34,2	233,4	40,8	86,6	15,1	30,0	5,2	26,3	4,6	50,7	49,6
dar.: 65 Jahre und älter	106,0	20,8	19,6	45,7	43,1	24,0	22,6	8,7	8,2	6,8	6,4	57,2	56,4
Ehepaare mit Kind(ern) ⁴⁾	1 262,8	6,7	0,5	249,9	19,8	491,3	38,9	224,9	17,8	290,1	23,0	81,5	22,1
1 Kind	541,7	/	/	165,1	30,5	209,6	38,7	74,1	13,7	88,0	16,3	74,4	24,8
2 Kindern	601,2	/	/	80,2	13,3	245,4	40,8	118,4	19,7	155,7	25,9	84,8	21,2
3 Kindern	98,7	/	/	/	/	30,6	31,0	27,1	27,5	37,0	37,5	95,8	19,2
4 und mehr Kindern	21,2	/	/	/	/	5,7	26,9	5,3	25,0	9,3	43,9	101,8	16,0

¹⁾ Ohne Wohnheime. — ²⁾ Ohne Haushalte in Ferien-/Freizeitwohnungen. — ³⁾ Bezogen auf alle in der Wohnung lebenden Personen. — ⁴⁾ Kinder = ledige Personen unter 18 Jahren.

Ehepaare mit Kindern auskommen, in den neuen Ländern war ihr Anteil mit fast einem Fünftel (19,8 %) mehr als dreimal so hoch. Über Wohnungen der Größe von 60 bis 80 m² verfügten entsprechend ein gutes Fünftel (21,5 %) gegenüber fast zwei Fünftel (38,9 %). Bei der Wohnungsgröße von 80 bis 100 m² lagen die Anteile im Westen und im Osten mit 22,9 % und 17,8 % dagegen relativ nahe beieinander. Diese sehr unterschiedliche Verteilung spiegelt sich in der Fläche je Person wider. Im früheren Bundesgebiet hatten Ehepaare mit Kindern durchschnittlich

27,4 m² je Person, in den neuen Ländern nur 22,1 m² je Person zur Verfügung.

Miete

Wichtige Informationen liefert eine Gebäude- und Wohnungsstichprobe immer auch über die Miete, die die Hauptmieterhaushalte für ihre Wohnungen zu bezahlen haben, und die Höhe des Einkommensanteils, den sie dafür aufwenden müssen. Die Mietensituation ist häufig

Tabelle 5: Hauptmieterhaushalte in reinen Mietwohnungen in Wohngebäuden nach Haushaltsgröße und monatlicher Miete¹⁾
Hochgerechnetes Ergebnis der 1%-Gebäude- und Wohnungsstichprobe vom 30. September 1993

Haushaltsgröße	Haupt- mieter- haus- halte insge- samt ²⁾	Darunter mit Mietangabe	Davon mit einer monatlichen Miete von ... bis unter ... DM												Miete je Wohn- ung	
			unter 400		400—500		500—600		600—1000		1000—1600		1600 und mehr			
			1000	%	1000	%	1000	%	1000	%	1000	%	1000	%		
Deutschland																
Haushalte mit 1 Person	6 629,4	6 482,8	100	2 685,0	41,4	1 207,8	18,6	922,6	14,2	1 406,2	21,7	228,7	3,5	32,4	0,5	484
2 Personen	5 381,3	5 285,3	100	1 499,6	28,4	811,0	15,3	789,7	14,9	1 679,5	31,8	434,8	8,2	70,6	1,3	595
3 Personen	2 633,6	2 589,5	100	685,2	26,5	361,7	14,0	334,2	12,9	889,2	34,3	269,4	10,4	49,8	1,9	634
4 Personen	1 758,9	1 729,5	100	385,5	22,3	242,8	14,0	226,4	13,1	617,3	35,7	203,8	11,8	53,7	3,1	681
5 und mehr Personen	620,1	603,9	100	83,7	13,9	77,8	12,9	78,0	12,9	237,0	39,2	104,1	17,2	23,6	3,9	762
Insgesamt	17 023,3	16 691,0	100	5 338,9	32,0	2 701,1	16,2	2 351,0	14,1	4 829,3	28,9	1 240,8	7,4	229,9	1,4	573
Früheres Bundesgebiet																
Haushalte mit 1 Person	5 285,5	5 146,7	100	1 460,0	28,4	1 130,5	22,0	899,1	17,5	1 393,6	27,1	227,1	4,4	32,2	0,6	541
2 Personen	4 047,7	3 957,7	100	466,4	11,8	620,8	15,7	719,8	18,2	1 648,2	41,6	432,1	10,9	70,3	1,8	682
3 Personen	1 827,0	1 786,1	100	146,1	8,2	201,2	11,3	266,8	14,9	855,9	47,9	266,5	14,9	49,6	2,8	751
4 Personen	1 189,8	1 162,5	100	74,0	6,4	101,6	8,7	155,9	13,4	576,8	49,6	201,4	17,3	52,8	4,5	813
5 und mehr Personen	488,9	473,4	100	34,3	7,2	40,6	8,6	54,7	11,6	217,7	46,0	102,8	21,7	23,6	5,0	845
Zusammen	12 838,9	12 526,4	100	2 184,7	17,4	2 094,7	16,7	2 096,4	16,7	4 692,3	37,5	1 229,9	9,8	228,4	1,8	652
Neue Länder und Berlin-Ost																
Haushalte mit 1 Person	1 343,9	1 336,1	100	1 221,0	91,4	77,3	5,8	23,5	1,8	12,6	0,9	/	/	/	/	262
2 Personen	1 333,6	1 327,6	100	1 033,2	77,8	190,2	14,3	69,9	5,3	31,3	2,4	/	/	/	/	336
3 Personen	806,6	803,4	100	539,1	67,1	160,5	20,0	67,4	8,4	33,3	4,1	/	/	/	/	371
4 Personen	569,1	567,0	100	311,5	54,9	141,2	24,9	70,5	12,4	40,5	7,1	/	/	/	/	409
5 und mehr Personen	131,2	130,5	100	49,4	37,9	37,2	28,5	23,3	17,9	19,3	14,8	/	/	-	-	460
Zusammen	4 184,4	4 164,6	100	3 154,2	75,7	606,4	14,6	254,6	6,1	137,0	3,3	10,9	0,3	/	/	333

¹⁾ Ohne Wohnheime. — ²⁾ Ohne Haushalte in Ferien-/Freizeitwohneinheiten.

Gegenstand einer öffentlichen Diskussion, die sich vor allem aber auf Mieten für neu vermietete und neu errichtete Wohnungen, insbesondere auch in Ballungsgebieten, bezieht. Die hier nachgewiesenen Ergebnisse der 1%-Gebäude- und Wohnungsstichprobe vom 30. September 1993 berechnen sich dagegen aus allen Wohnungsmieten, auch aus solchen für langfristig vermietete Wohnungen. Die Mieten der letzteren Wohnungen sind gewöhnlich keine Spitzenmieten und drücken daher, zumal sie die weitaus größte Zahl der Mietwohnungen darstellen, den Mietendurchschnitt, so daß die Ergebnisse in diesem Bericht möglicherweise niedriger als erwartet ausfallen. Die Ergebnisse beziehen sich auf reine Mietwohnungen⁵⁾. Zum hier verwendeten Mietenbegriff zählen neben der Grundmiete auch die „kalten“ Betriebskosten, wie die monatlichen Beträge für Wasser, Kanalisation, Müllabfuhr. Nicht dazu rechnen die Kosten für Heizung, Warmwasserversorgung oder Garage.

Im früheren Bundesgebiet hatten 12,5 Mill. Hauptmieterhaushalte, das waren 97,6 % aller Hauptmieter, ihre Miete angegeben. Sie betrug im Monat durchschnittlich 652 DM. Jeweils rund 17 % konnten den Mietstufen „bis 400 DM“, „400 bis 500 DM“ und „500 bis 600 DM“ zugeordnet werden. Auf die Stufe „600 bis 1 000 DM“ entfielen 37,5 %; 9,8 % mußten zwischen „1 000 und 1 600 DM“ bezahlen, und ein kleiner Teil von 1,8 % hatte Mietbeträge von 1 600 DM und mehr angegeben.

In den neuen Ländern hatten fast alle Hauptmieterhaushalte (99,5 %) die Miete angegeben. Deren Mietsituation war

jedoch völlig anders als in den alten Ländern. Nach der Vereinigung Deutschlands wurde ein großer Teil der Wohnungen Beschränkungen in der Mietpreisbildung unterworfen. Die inzwischen verabschiedeten gesetzlichen Erhöhungsmöglichkeiten werden sich erst nach und nach auswirken. Aus diesen Gründen lag auch der durchschnittlich zu zahlende Mietbetrag 1993 in den neuen Ländern für die Hauptmieterhaushalte insgesamt bei monatlich 333 DM.

Gut drei Viertel (75,5 %) der Haushalte bezahlten bis 400 DM monatlich für ihre Wohnung, 14,6 % mußten zwischen 400 und 500 DM ausgeben, 6,1 % lagen zwischen 500 und 600 DM und nur 3,6 % der Hauptmieter hatten mehr als 600 DM aufzuwenden.

Mietbelastung

Die Mietbelastung bezeichnet den Anteil des Einkommens, der vom Haushalt für die Miete aufgewendet werden muß.

Von den insgesamt 17,0 Mill. Hauptmieterhaushalten hatten rund 15,6 Mill. (91,5 %) verwertbare Angaben zur Miete und zum Haushaltsnettoeinkommen gemacht, so daß für diese Haushalte Mietbelastungsquoten errechnet werden konnten. Die Haushalte insgesamt in Deutschland mußten durchschnittlich 18,9 % ihres Haushaltsnettoeinkommens für ihre Mietzahlungen aufwenden. Die Alleinlebenden gaben fast ein Viertel ihres Nettoeinkommens für die Miete aus, die großen Familien ab 5 Personen fast ein Fünftel des Haushaltsnettoeinkommens.

Ein beträchtlicher Teil der Haushalte erreicht allerdings sehr viel höhere Mietbelastungsquoten. 9,8 % aller Haushalte in Deutschland geben 40 % oder mehr ihres Haushaltsnettoeinkommens für die Kaltmiete aus, von den Al-

⁵⁾ Zu den reinen Mietwohnungen zählen nicht: Dienst-, Werkwohnungen, Berufs- und Geschäftsmietwohnungen, verbilligt, ermäßigt oder kostenlos überlassene Wohnungen.

Tabelle 6: Hauptmieterhaushalte in reinen Mietwohnungen in Wohngebäuden nach Haushaltsgröße und Mietbelastung¹⁾

Hochgerechnetes Ergebnis der 1%-Gebäude- und Wohnungsstichprobe vom 30. September 1993

Haushaltsgröße	Hauptmieterhaushalte insgesamt ¹⁾	Darunter mit Miet- und Einkommensangabe	Davon mit einer Mietbelastung von ... bis unter ... %												Durchschnittliche Mietbelastung je Haushalt	
			unter 10		10—15		15—20		20—30		30—40		40 und mehr			
			1000	%	1000	%	1000	%	1000	%	1000	%	1000	%		
Deutschland																
Haushalte mit 1 Person	6 629,4	6 038,9	100	277,8	4,6	717,5	11,9	1 036,2	17,2	1 973,3	32,7	1 078,1	17,9	956,1	15,8	23,7
2 Personen	5 381,3	4 921,9	100	639,5	13,0	1 263,9	25,7	1 134,6	23,1	1 187,1	24,1	403,7	8,2	293,2	6,0	17,4
3 Personen	2 633,3	2 416,0	100	485,5	20,1	585,6	24,2	466,2	19,3	539,1	22,3	198,5	8,2	141,1	5,8	16,5
4 Personen	1 758,9	1 633,0	100	297,0	18,2	399,2	24,4	323,0	19,8	394,2	24,1	136,2	8,3	83,4	5,1	17,0
5 und mehr Personen	620,1	565,6	100	70,3	12,4	117,2	20,7	109,0	19,3	154,3	27,3	64,8	11,5	50,0	8,8	18,9
Insgesamt ...	17 023,3	15 575,4	100	1 770,1	11,4	3 083,4	19,8	3 069,0	19,7	4 247,9	27,3	1 881,3	12,1	1 523,7	9,8	18,9
Früheres Bundesgebiet																
Haushalte mit 1 Person	5 285,5	4 748,3	100	126,7	2,7	438,3	9,2	742,8	15,6	1 618,9	34,1	948,0	20,0	873,7	18,4	24,8
2 Personen	4 047,7	3 649,0	100	283,6	7,8	799,5	21,9	879,9	24,1	1 041,0	28,5	370,2	10,1	274,9	7,5	18,6
3 Personen	1 827,0	1 646,2	100	138,3	8,4	335,2	20,4	372,6	22,6	484,4	29,4	184,4	11,2	131,3	8,0	19,0
4 Personen	1 189,8	1 086,5	100	72,0	6,6	200,7	18,5	248,7	22,9	357,8	32,9	128,9	11,9	78,4	7,2	19,8
5 und mehr Personen	488,9	440,4	100	34,8	7,9	72,5	16,5	87,5	19,9	137,7	31,3	60,5	13,7	47,4	10,8	20,5
Zusammen ...	12 838,9	11 570,4	100	655,4	5,7	1 846,2	16,0	2 331,5	20,2	3 639,7	31,5	1 692,0	14,6	1 405,6	12,1	20,7
Neue Länder und Berlin-Ost																
Haushalte mit 1 Person	1 343,9	1 290,6	100	151,1	11,7	279,2	21,6	293,4	22,7	354,4	27,5	130,1	10,1	82,4	6,4	18,0
2 Personen	1 333,6	1 272,9	100	355,9	28,0	464,4	36,5	254,7	20,0	146,1	11,5	33,5	2,6	18,3	1,4	12,5
3 Personen	806,6	769,8	100	347,2	45,1	250,4	32,5	93,6	12,2	54,7	7,1	14,1	1,8	9,8	1,3	10,5
4 Personen	569,1	546,5	100	225,0	41,2	198,5	36,3	74,3	13,6	36,4	6,7	7,3	1,3	5,0	0,9	10,8
5 und mehr Personen	131,2	125,2	100	35,5	28,4	44,7	35,7	21,5	17,2	16,6	13,3	/	/	/	/	12,7
Zusammen ...	4 184,4	4 005,0	100	1 114,7	27,8	1 237,2	30,9	737,5	18,4	608,2	15,2	189,3	4,7	118,1	2,9	12,7

¹⁾ Ohne Wohnheime. — ²⁾ Ohne Haushalte in Ferien-/Freizeitwohneinheiten.

leinlebenden im früheren Bundesgebiet erreichten — oder überschritten — 18,4 % diese Belastungsquote. Im früheren Bundesgebiet erreichte die Mietbelastung je Haushalt im Durchschnitt 20,7 %.

In den neuen Ländern war die Situation, obwohl die Einkommen noch nicht vollständig dem Niveau der alten Länder entsprechen, wegen der wesentlich niedrigeren Mieten sehr viel günstiger. Die durchschnittliche Mietbelastung betrug 12,7 %. Fast drei Fünftel (58,7 %) der Haushalte hatten eine Mietbelastung von weniger als 15 % (in den alten Ländern waren es 21,7 %), ein knappes weiteres Fünftel (18,4 %) lag zwischen „15 bis 20 %“ und nur 2,9 %

gaben mindestens 40 % ihres Nettoeinkommens für die Miete aus.

Die 1%-Gebäude- und Wohnungsstichprobe 1993 war die erste für das vereinte Deutschland durchgeführte wohnungstatistische Erhebung. Die vorstehenden Ausführungen geben — mit den bereits erschienenen Aufsätzen und Fachserien zu „Struktur und Nutzung der Gebäude“ und „Wohnungen und ihre Ausstattung“ (siehe Fußnote 1) — einen ersten Eindruck von der Wohnsituation der Haushalte in Ost und West. Sie wird durch weitere Analysen der Ergebnisse vertieft werden.

Hauptmieter- und Eigentümerhaushalte in Wohnungen in Wohngebäuden nach dem Baujahr sowie Haushaltsgröße und Wohnfläche

Hochgerechnetes Ergebnis der 1%-Gebäude- und Wohnungsstichprobe vom 30. September 1993

Haushaltsgröße Baujahr des Gebäudes	Haupt- mieter und Eigentümer- haushalte insgesamt ¹⁾		Davon hatten eine Wohnfläche von ... bis unter ... m ²										Fläche je	
			unter 40		40 – 60		60 – 80		80 – 100		100 und mehr		Woh- nung	Per- son ³⁾
			1 000	%	1 000	%	1 000	%	1 000	%	1 000	%		

Deutschland

Wohnungen in Wohngebäuden errichtet bis 1948

Haushalte mit														
1 Person	3 466,8	100	449,4	13,0	1 287,1	36,6	925,1	26,7	443,0	12,8	382,1	11,0	64,5	61,9
2 Personen	3 444,7	100	89,6	2,0	671,2	19,5	1 045,3	30,3	779,3	22,6	879,3	25,5	83,2	41,2
3 Personen	1 766,0	100	18,8	1,0	200,3	11,3	437,9	24,8	434,3	24,6	676,8	38,3	94,4	31,3
4 Personen und mehr	1 916,5	100	8,3	0,4	114,4	6,0	334,4	17,4	409,5	21,4	1 049,8	54,8	110,2	24,7
Zusammen	10 593,8	100	544,2	5,1	2 253,0	21,3	2 742,7	25,9	2 066,0	19,5	2 987,9	28,2	83,8	36,3

Wohnungen in Wohngebäuden errichtet von 1949 bis 1987

Haushalte mit														
1 Person	6 084,0	100	1 057,3	17,4	2 281,1	37,5	1 586,1	26,1	627,7	10,3	531,8	8,7	61,2	60,0
2 Personen	8 738,2	100	94,0	1,4	1 351,7	20,1	2 186,1	32,4	1 325,9	19,7	1 780,5	26,4	83,9	41,8
3 Personen	3 581,8	100	19,3	0,5	392,5	11,0	994,7	27,9	759,3	21,3	1 396,0	39,2	95,8	31,9
4 Personen und mehr	3 743,6	100	8,7	0,2	183,8	4,9	721,5	19,3	722,0	19,3	2 107,6	56,3	112,0	25,6
Zusammen	20 127,6	100	1 179,2	5,9	4 209,1	20,9	5 488,5	27,3	3 434,9	17,1	5 815,9	28,9	84,4	36,3

Wohnungen in Wohngebäuden errichtet 1988 und später

Haushalte mit														
1 Person	337,8	100	76,8	22,7	110,3	32,7	83,6	24,8	39,6	11,7	27,2	8,1	59,2	57,4
2 Personen	428,8	100	7,2	1,7	65,8	15,4	109,9	25,7	92,1	21,6	151,8	35,6	90,1	44,8
3 Personen	316,9	100	/	/	20,4	6,4	70,4	22,2	62,2	19,6	162,3	51,2	102,6	34,1
4 Personen und mehr	430,3	100	/	/	7,2	1,7	83,5	14,8	70,1	16,3	288,6	67,1	118,5	26,8
Zusammen	1 511,7	100	86,6	5,7	203,7	13,5	327,4	21,7	264,0	17,5	629,9	41,7	93,9	35,0

Wohnungen in Wohngebäuden insgesamt

Haushalte mit														
1 Person	9 888,3	100	1 583,5	16,0	3 658,6	37,0	2 594,9	26,2	1 110,3	11,2	941,1	9,5	62,3	60,6
2 Personen	10 609,8	100	170,9	1,6	2 088,8	19,7	3 341,3	31,5	2 197,3	20,7	2 811,5	26,5	83,9	41,7
3 Personen	5 644,7	100	37,6	0,7	613,1	10,9	1 503,0	26,6	1 255,8	22,2	2 235,1	39,6	95,8	31,8
4 Personen und mehr	6 090,4	100	18,0	0,3	305,5	5,0	1 119,4	18,4	1 201,5	19,7	3 446,0	56,6	111,9	25,4
Insgesamt	32 233,2	100	1 810,0	5,6	6 665,9	20,7	8 558,6	26,6	5 765,0	17,9	9 433,7	29,3	84,7	36,2

Früheres Bundesgebiet

Wohnungen in Wohngebäuden errichtet bis 1948

Haushalte mit														
1 Person	2 543,3	100	286,7	11,3	858,8	33,8	715,1	28,1	358,0	14,1	324,8	12,8	66,9	63,8
2 Personen	2 417,1	100	36,2	1,5	390,1	16,1	702,1	29,0	581,8	24,1	706,9	29,2	86,7	43,0
3 Personen	1 183,1	100	9,6	0,8	98,4	8,3	260,6	22,0	296,7	25,1	517,9	43,8	99,3	32,9
4 Personen und mehr	1 342,6	100	5,7	0,4	71,3	5,3	199,7	14,9	265,2	19,8	800,6	59,6	115,4	25,5
Zusammen	7 486,1	100	338,3	4,5	1 418,6	18,9	1 877,5	25,1	1 501,6	20,1	2 350,1	31,4	87,1	37,9

Wohnungen in Wohngebäuden errichtet von 1949 bis 1987

Haushalte mit														
1 Person	5 367,8	100	801,6	14,9	1 918,2	35,7	1 513,4	28,2	613,1	11,4	521,5	9,7	63,2	61,9
2 Personen	5 836,0	100	75,4	1,3	874,8	15,0	1 892,2	32,4	1 265,9	21,7	1 727,7	29,6	87,2	43,4
3 Personen	2 988,8	100	16,5	0,6	183,9	6,2	743,3	24,9	709,0	23,7	1 336,1	44,7	100,8	33,5
4 Personen und mehr	3 210,7	100	8,0	0,2	99,8	3,1	471,1	14,7	633,5	19,7	1 998,5	62,2	117,1	26,7
Zusammen	17 403,3	100	901,4	5,2	3 076,5	17,7	4 620,1	26,5	3 221,5	18,5	5 583,8	32,1	87,7	37,9

Wohnungen in Wohngebäuden errichtet 1988 und später

Haushalte mit														
1 Person	272,6	100	46,3	17,0	83,2	30,5	78,7	28,9	38,7	14,2	25,6	9,4	62,7	60,4
2 Personen	364,8	100	/	/	35,9	9,8	88,9	24,4	88,9	24,4	146,8	40,2	94,8	47,1
3 Personen	249,6	100	/	/	5,8	2,3	35,7	14,3	57,6	23,1	149,1	59,7	109,6	36,4
4 Personen und mehr	336,3	100	/	/	/	/	22,7	6,7	49,7	14,8	260,4	77,4	126,7	28,5
Zusammen	1 223,3	100	53,1	4,3	127,5	10,4	226,0	18,5	234,8	19,2	581,9	47,6	99,4	37,2

Wohnungen in Wohngebäuden zusammen

Haushalte mit														
1 Person	8 183,8	100	1 134,6	13,9	2 880,3	35,0	2 307,3	28,2	1 009,8	12,3	871,8	10,7	64,3	62,5
2 Personen	8 617,9	100	116,0	1,3	1 300,9	15,1	2 683,2	31,1	1 936,6	22,5	2 581,3	30,0	87,4	43,4
3 Personen	4 421,5	100	27,5	0,6	288,0	6,5	1 039,6	23,5	1 063,3	24,0	2 003,1	45,3	100,9	33,5
4 Personen und mehr	4 889,6	100	14,7	0,3	173,6	3,6	693,5	14,2	948,3	19,4	3 059,5	62,6	117,3	26,5
Zusammen	26 112,8	100	1 292,8	5,0	4 622,7	17,7	6 723,6	25,7	4 958,0	19,0	8 515,8	32,6	88,1	37,8

1) Ohne Wohnheime. – 2) Ohne Haushalte in Ferien-/Freizeitwohneinheiten. – 3) Bezogen auf alle in der Wohnung lebenden Personen.

Hauptmieter- und Eigentümerhaushalte in Wohnungen in Wohngebäuden nach dem Baujahr sowie Haushaltsgröße und Wohnfläche

Hochgerechnetes Ergebnis der 1%-Gebäude- und Wohnungsstichprobe vom 30. September 1993

Haushaltsgröße Baujahr des Gebäudes	Haupt- mieter und Eigentümer- haushalte insgesamt 1)		Davon hatten eine Wohnfläche von ... bis unter ... m ²										Fläche je	
			unter 40		40 – 60		60 – 80		80 – 100		100 und mehr		Woh- nung	Per- son 3)
			1 000	%	1 000	%	1 000	%	1 000	%	1 000	%		

Neue Länder und Berlin-Ost

Wohnungen in Wohngebäuden errichtet bis 1948

Haushalte mit														
1 Person	923,3	100	162,7	17,6	408,3	44,2	210,0	22,7	85,0	9,2	57,3	6,2	57,8	56,5
2 Personen	1 027,6	100	33,4	3,3	281,1	27,4	343,2	33,4	197,5	19,2	172,4	16,8	74,8	37,0
3 Personen	582,9	100	7,2	1,2	101,9	17,5	177,3	30,4	137,6	23,6	158,9	27,3	84,5	28,1
4 Personen und mehr	573,9	100	—	—	43,1	7,5	134,7	23,5	144,3	25,1	249,2	43,4	98,2	22,8
Zusammen	3 107,7	100	205,9	6,6	834,4	26,8	865,2	27,8	564,4	18,2	637,8	20,5	75,9	32,6

Wohnungen in Wohngebäuden errichtet von 1949 bis 1987

Haushalte mit														
1 Person	716,2	100	255,7	35,7	362,9	50,7	72,7	10,2	14,6	2,0	10,3	1,4	46,1	45,6
2 Personen	902,2	100	18,6	2,1	478,9	52,9	293,9	32,6	60,0	8,7	52,8	5,9	62,7	31,2
3 Personen	573,0	100	—	—	208,6	36,4	251,4	43,9	50,3	8,8	59,9	10,5	70,0	23,3
4 Personen und mehr	532,9	100	—	—	84,2	15,8	250,4	47,0	88,5	16,6	109,1	20,5	81,4	19,2
Zusammen	2 724,3	100	277,8	10,2	1 132,6	41,6	864,4	31,9	213,4	7,8	232,1	8,5	63,5	26,6

Wohnungen in Wohngebäuden errichtet 1988 und später

Haushalte mit														
1 Person	85,0	100	30,5	46,9	27,1	41,7	/	/	/	/	/	/	44,6	44,4
2 Personen	62,0	100	/	/	29,9	48,2	21,0	33,9	/	/	5,0	8,1	62,4	31,1
3 Personen	67,3	100	/	/	14,6	21,7	34,7	51,6	/	/	13,2	19,6	76,8	25,6
4 Personen und mehr	94,0	100	—	—	/	/	40,8	43,4	20,4	21,7	28,2	30,0	89,4	20,8
Zusammen	288,4	100	33,5	11,6	76,2	26,4	101,4	35,2	29,2	10,1	48,1	16,7	70,5	25,5

Wohnungen in Wohngebäuden zusammen

Haushalte mit														
1 Person	1 704,5	100	448,9	26,3	798,3	46,8	287,6	16,9	100,5	5,9	69,2	4,1	52,4	51,5
2 Personen	1 991,8	100	54,9	2,8	787,9	39,6	658,1	33,0	260,8	13,1	230,2	11,6	68,9	34,2
3 Personen	1 223,2	100	10,1	0,8	325,1	26,6	463,4	37,9	192,6	15,7	232,0	19,0	77,3	25,7
4 Personen und mehr	1 200,8	100	/	/	131,9	11,0	425,9	35,5	253,2	21,1	386,5	32,2	90,1	21,1
Zusammen	6 120,4	100	517,2	8,5	2 043,2	33,4	1 835,0	30,0	807,0	13,2	918,0	15,0	70,1	29,5

1) Ohne Wohnheime. — 2) Ohne Haushalte in Ferien-/Freizeitwohneinheiten. — 3) Bezogen auf alle in der Wohnung lebenden Personen.

Schaubild 1

1%- Gebäude- und Wohnungsstichprobe 1993

Schematische Darstellung der Gebäudearten und Wohneinheiten sowie deren Anzahl
1 000



Schaubild 2

1%- Gebäude- und Wohnungsstichprobe 1993

Schematische Darstellung der Wohneinheiten in Wohngebäuden

1 000

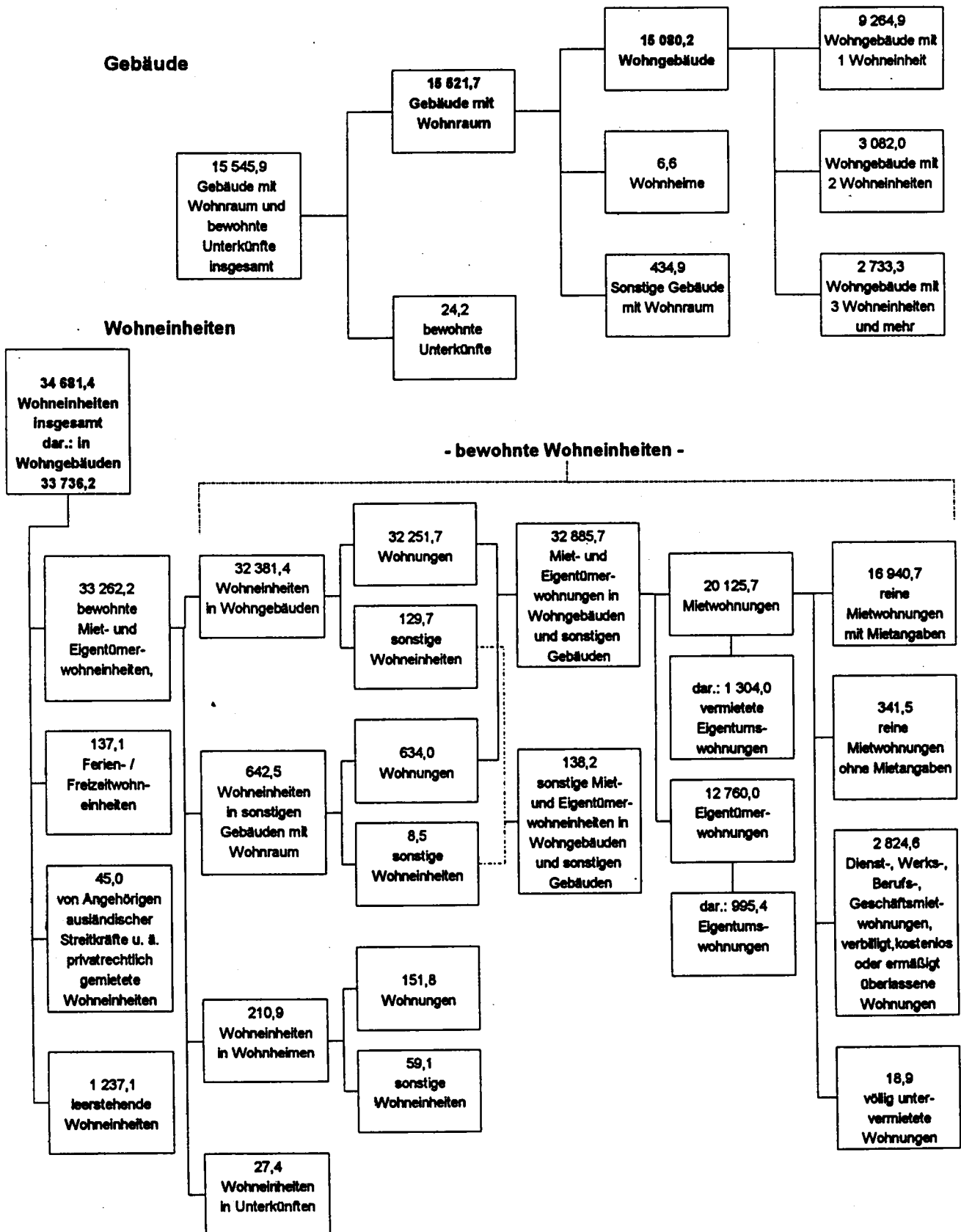

Schaubild 3

1%- Gebäude- und Wohnungsstichprobe 1993

Schematische Darstellung der Haushalte in Gebäuden und Unterkünften sowie deren Anzahl
1 000

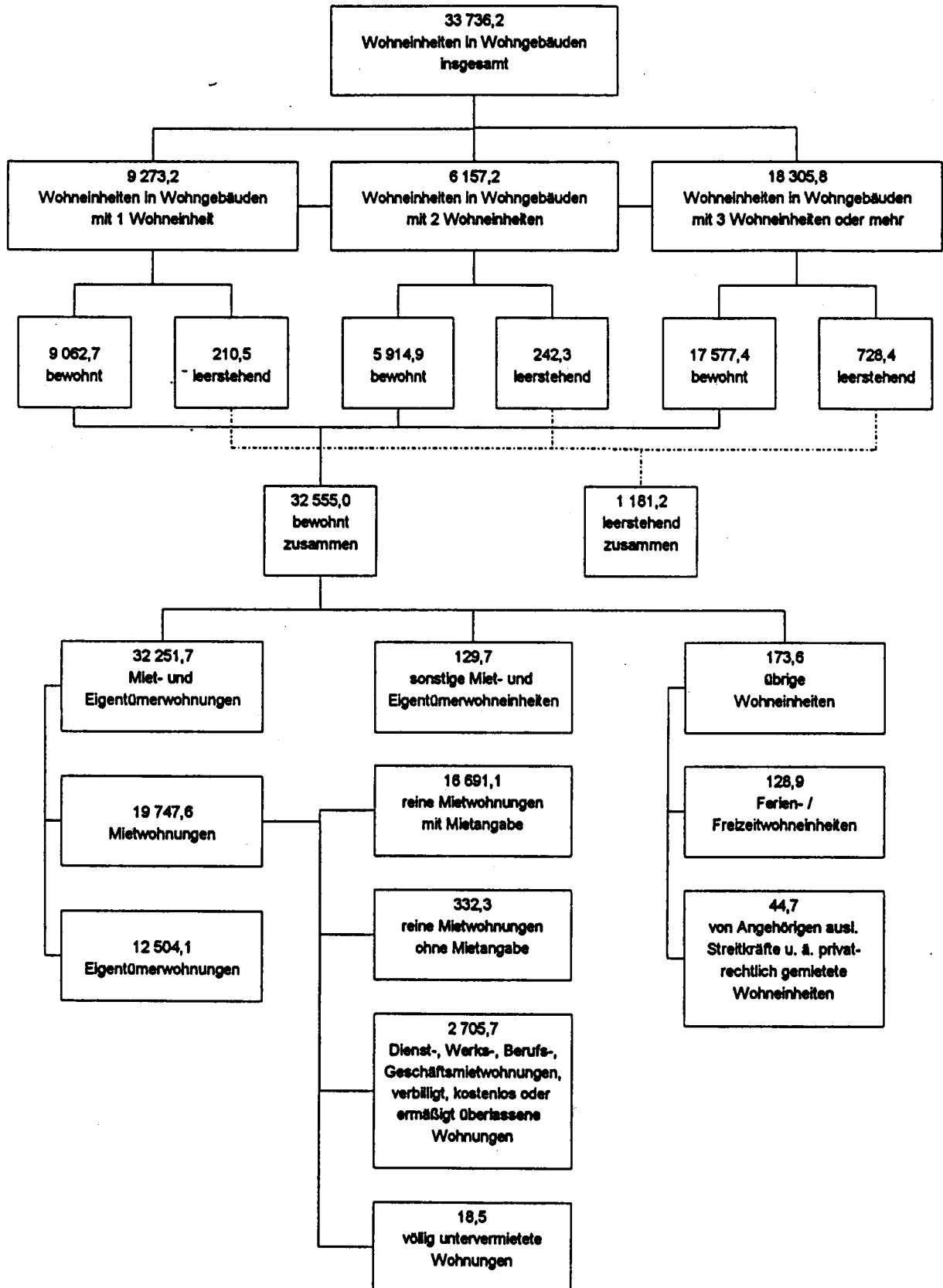

Schaubild 4

1%- Gebäude- und Wohnungsstichprobe 1993

Schematische Darstellung der Haushalte in Wohngebäuden

1 000

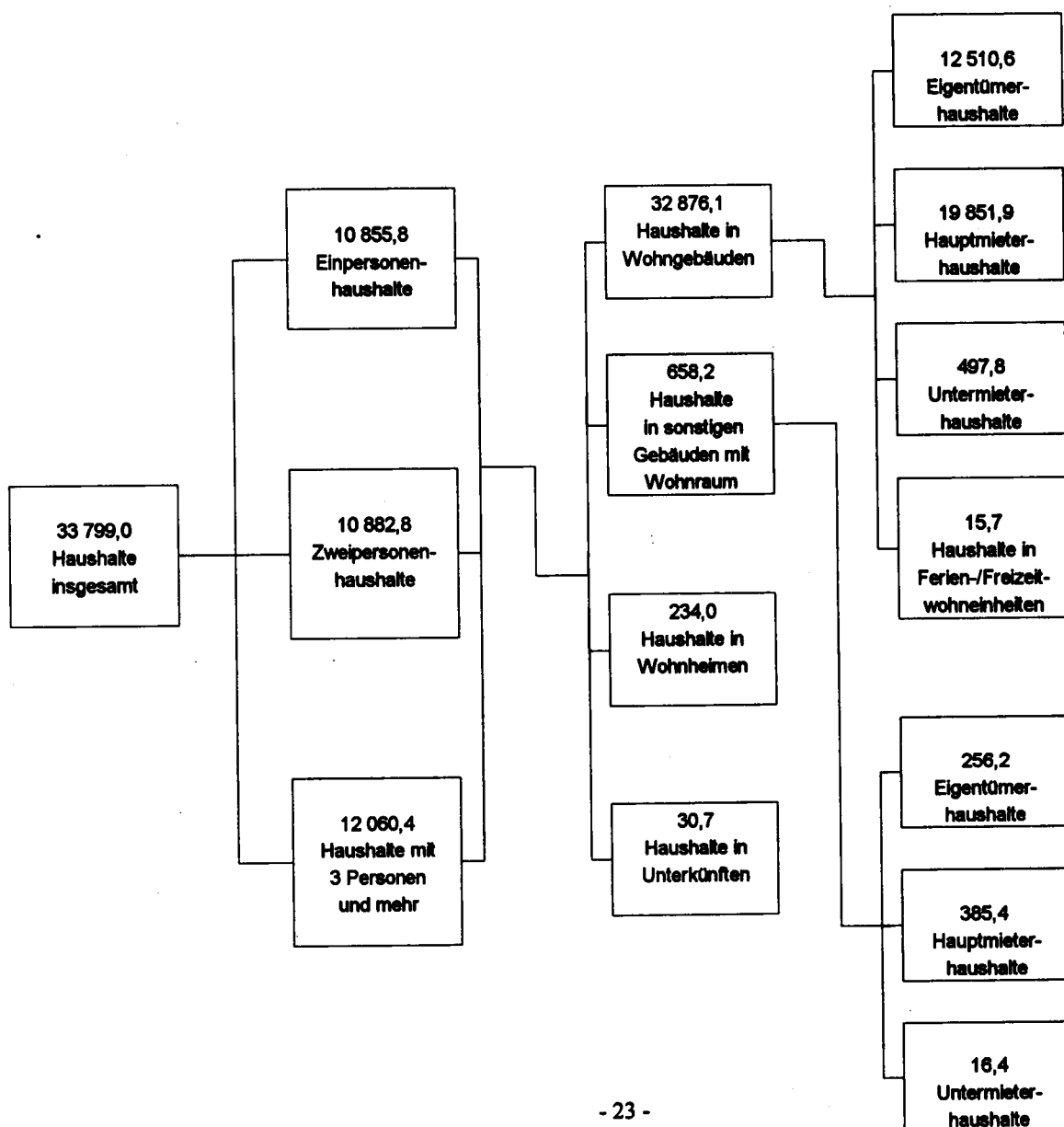
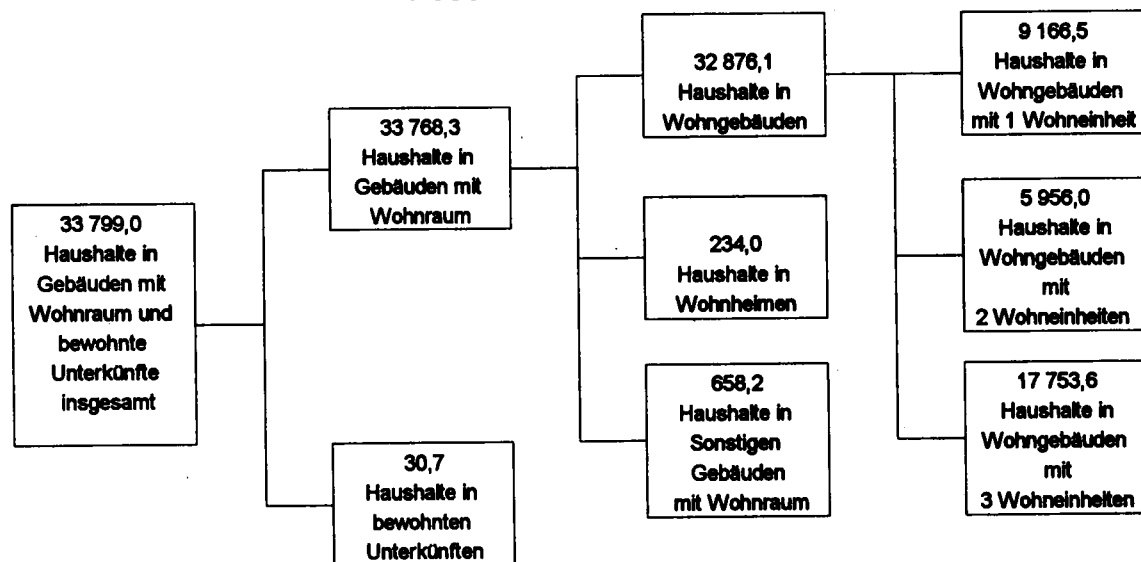
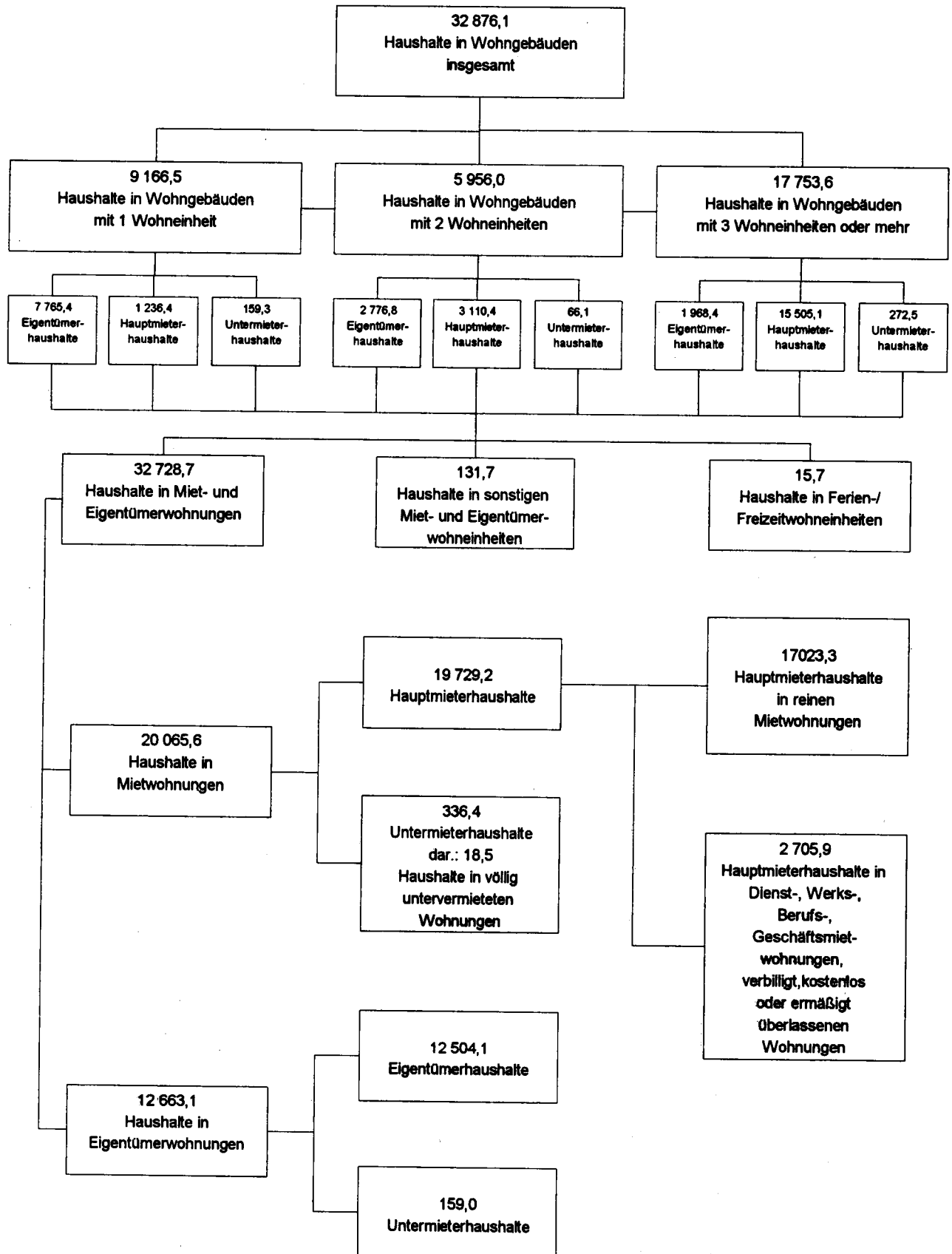

Ausgewählte Strukturdaten

1 000

Merkmal	Deutschland	Früheres Bundesgebiet	Neue Länder und Berlin-Ost
Gebäude mit Wohnraum insgesamt	15 521,7	13 129,8	2 391,9
davon: Wohngebäude zusammen	15 080,2	12 784,8	2 295,5
davon : Wohngebäude mit 1 Wohneinheit	9 264,9	7 966,7	1 298,2
Wohngebäude mit 2 Wohneinheiten	3 082,0	2 657,6	424,4
Wohngebäude mit 3 - 6 Wohneinheiten	1 818,5	1 510,4	308,1
Wohngebäude mit 7 - 12 Wohneinheiten	738,5	513,0	225,5
Wohngebäude mit 13 Wohneinheiten und mehr	176,4	137,1	39,2
Wohnheime	6,6	6,4	/
Sonstige Gebäude mit Wohnraum	434,9	338,7	96,3
Bewohnte Unterkünfte	24,2	20,0	/
Wohneinheiten insgesamt	34 681,4	27 961,4	6 720,1
davon : bewohnte Miet- und Eigentümerwohneinheiten	33 262,2	26 955,9	6 296,4
davon : in Wohngebäuden	32 381,4	26 236,1	6 145,4
in sonstigen Gebäuden mit Wohnraum	642,5	502,6	139,9
in Wohnheimen	210,9	203,5	7,4
in Unterkünften	27,4	23,7	/
Ferien-/Freizeitwohneinheiten	137,1	132,7	/
Wohneinheiten ausländischer Streitkräfte u.ä.	45,0	44,6	/
leerstehende Wohneinheiten	1 237,1	818,2	418,9
Wohneinheiten in Wohngebäuden	33 736,2	27 185,5	6 550,7
davon : bewohnte Miet- und Eigentümerwohneinheiten	32 381,4	26 236,1	6 145,4
Ferien-/ Freizeitwohneinheiten	128,9	126,1	/
Wohneinheiten ausländischer Streitkräfte	44,7	44,3	/
leerstehende Wohneinheiten	1 181,2	779,1	402,1
Bewohnte Miet- und Eigentümerwohneinheiten in Gebäuden (o. Wohnheime)	33 023,9	26 738,6	6 285,3
davon : Wohnungen	32 885,7	26 626,5	6 259,2
davon : Eigentümerwohnungen	12 760,0	11 109,4	1 650,6
Mietwohnungen	20 125,7	15 517,1	4 608,6
sonstige Wohneinheiten	138,2	112,1	26,1
davon : Eigentümerwohneinheiten	6,8	5,4	/
Mietwohneinheiten	131,3	106,6	24,7
Bewohnte Miet- und Eigentümerwohneinheiten in Wohngebäuden (o. Wohnheime)	32 381,4	26 236,1	6 145,4
davon : Wohnungen	32 251,7	26 131,2	6 120,6
davon : Eigentümerwohnungen	12 504,1	10 906,5	1 597,6
Mietwohnungen	19 747,6	15 224,7	4 523,0
sonstige Wohneinheiten	129,7	104,9	24,8
davon : Eigentümerwohneinheiten	6,5	5,2	/
Mietwohneinheiten	123,2	99,7	23,5
Haushalte insgesamt	33 799,0	27 447,0	6 352,0
nach Gebäudeart			
davon: in Wohngebäuden	32 876,1	26 678,5	6 197,7
in Wohnheimen	234,0	225,5	8,5
in sonstigen Gebäuden mit Wohnraum	658,2	516,8	141,4
in Unterkünften	30,7	26,3	/
nach Wohnverhältnis			
davon: Hauptmieterhaushalte	20 255,4	15 619,7	4 635,8
Eigentümerhaushalte	12 775,6	11 122,6	1 563,0
Untermieterhaushalte	516,1	463,1	53,0
Haushalte in Wohnheimen	234,0	225,2	8,5
Haushalte in Freizeitwohneinheiten	17,8	16,1	/

Wohngebäude nach Wohneinheiten 1993

Prozent

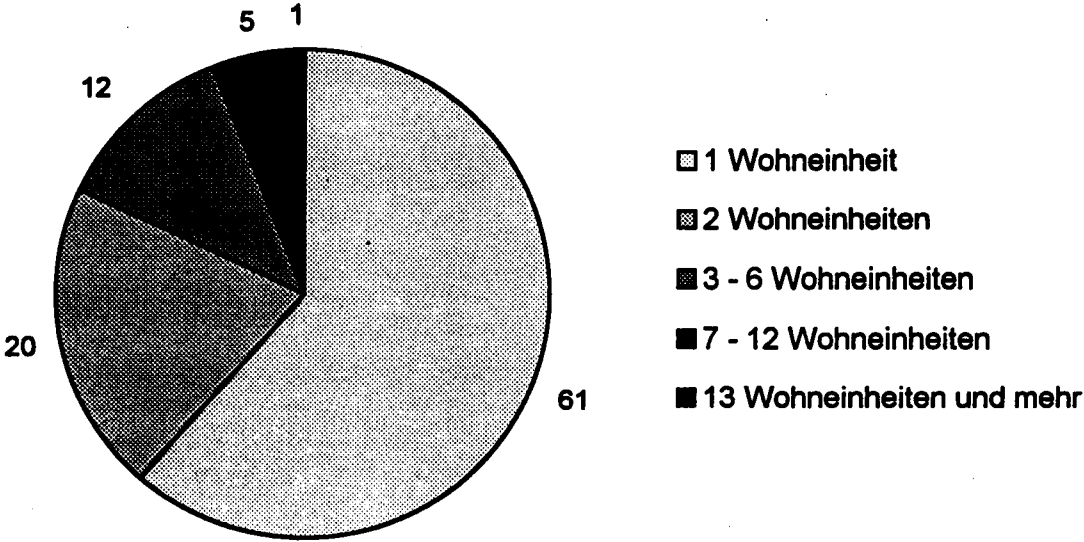

Wohngebäude nach Wohneinheiten 1993

Prozent

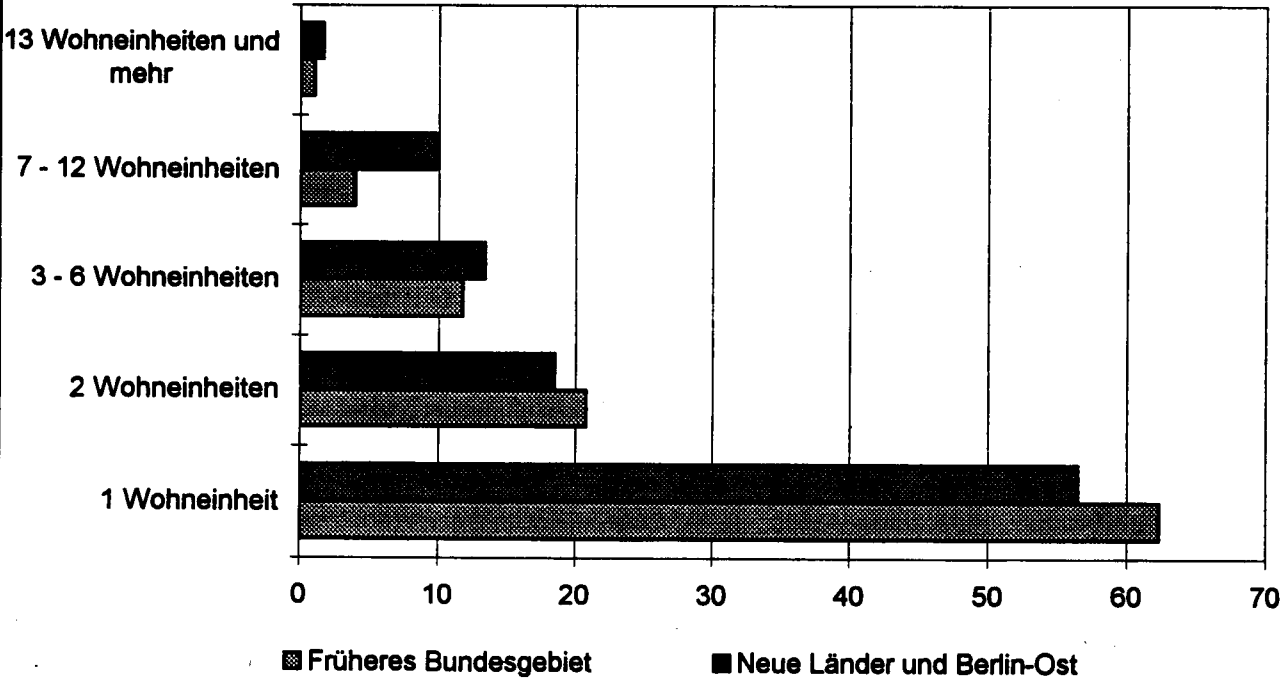

Bewohnte Wohnungen in Wohngebäuden

1 000

Merkmal	Insgesamt	Davon	
		Miet- wohnungen	Eigentümer- wohnungen
In Wohngebäuden insgesamt	32 251,7	19 747,6	12 504,1
mit ... Räumen			
1 und 2	2 558,0	2 394,1	163,9
3	7 231,3	6 195,9	1 035,4
4	10 447,4	7 530,7	2 916,6
5	6 178,8	2 667,6	3 511,2
6	3 082,4	638,2	2 444,2
7 und mehr	2 753,9	321,1	2 432,8
mit einer Wohnfläche von ... bis ... unter m²			
unter 40	1 811,1	1 726,9	84,2
40 - 60	6 668,2	6 084,0	584,2
60 - 80	8 563,4	6 703,9	1 859,5
80 - 100	5 768,1	3 170,9	2 597,2
100 - 120	3 744,7	1 194,5	2 550,2
120 und mehr	5 696,2	867,4	4 828,7
In Wohngebäuden mit 1 und 2 Wohneinheiten	14 875,2	4 335,7	10 539,5
mit ... Räumen			
1 und 2	299,5	231,1	68,4
3	1 692,1	1 037,2	654,8
4	3 578,5	1 509,3	2 069,1
5	3 994,6	931,8	3 062,9
6	2 693,1	380,4	2 312,7
7 und mehr	2 617,4	245,9	2 371,6
mit einer Wohnfläche von ... bis ... unter m²			
unter 40	191,6	153,7	37,8
40 - 60	1 089,7	748,2	341,5
60 - 80	2 493,8	1 252,0	1 241,7
80 - 100	3 047,1	1 008,5	2 038,4
100 - 120	2 858,1	589,1	2 269,0
120 und mehr	5 195,1	584,2	4 610,9
In Wohngebäuden mit 3 Wohneinheiten und mehr	17 376,6	15 411,9	1 964,7
mit ... Räumen			
1 und 2	2 258,5	2 163,1	95,4
3	5 539,2	5 158,7	380,5
4	6 868,9	6 021,3	847,5
5	2 184,2	1 735,8	448,4
6	389,3	257,8	131,5
7 und mehr	136,5	75,2	61,3
mit einer Wohnfläche von ... bis ... unter m²			
unter 40	1 619,5	1 573,1	46,4
40 - 60	5 578,5	5 335,8	242,7
60 - 80	6 069,7	5 451,9	617,8
80 - 100	2 721,1	2 162,4	558,8
100 - 120	886,6	605,5	281,2
120 und mehr	501,1	283,3	217,8

Miet- und Eigentümerwohnungen in Wohngebäuden nach Räumen 1993

Prozent

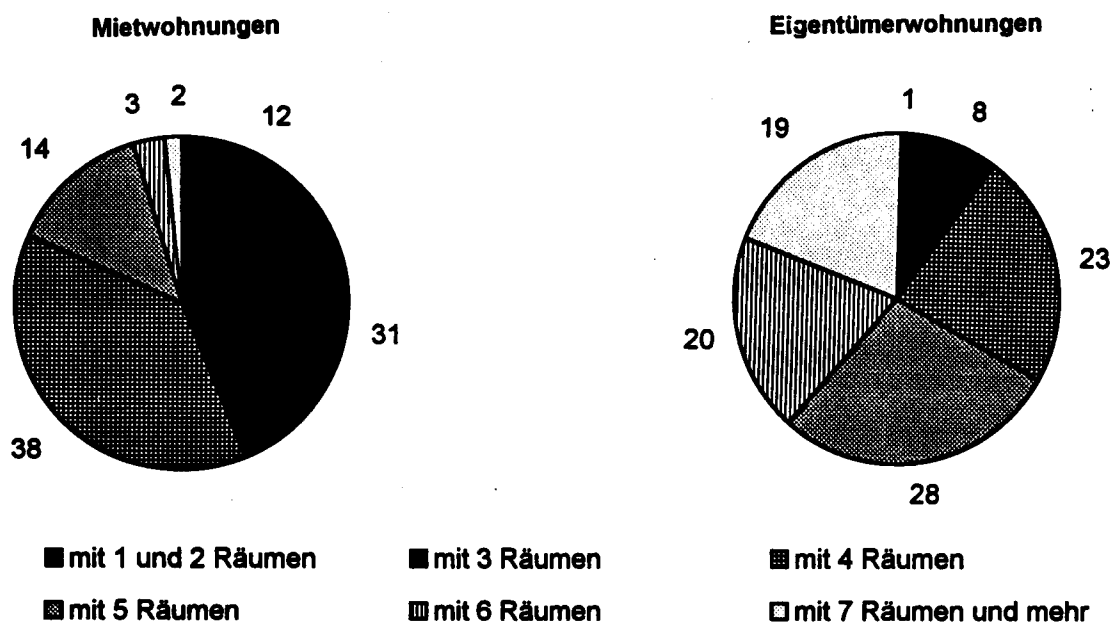

Miet- und Eigentümerwohnungen in Wohngebäuden nach der Fläche 1993

Prozent

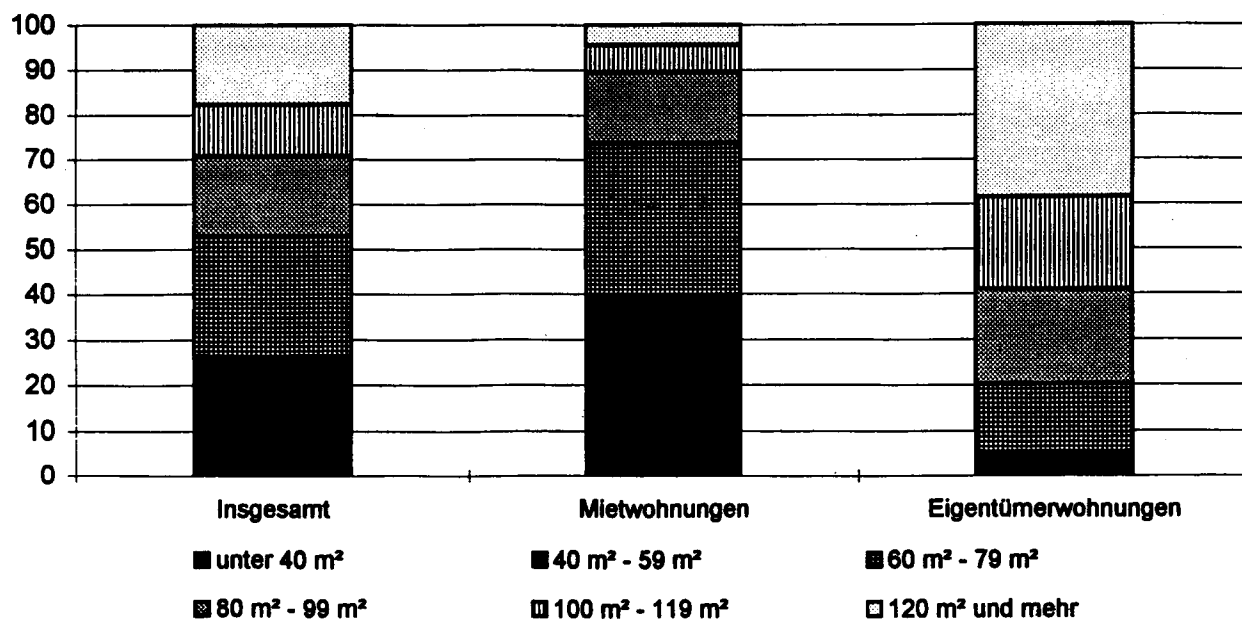

Bewohnte Wohnungen in Wohngebäuden

1 000

Merkmal	Insgesamt	Davon	
		Miet- wohnungen	Eigentümer- wohnungen
In Wohngebäuden insgesamt	32 251,7	19 747,6	12 504,1
mit Bad / Dusche, WC und Sammelheizung	24 668,2	14 449,6	10 218,6
mit Bad / Dusche, WC, ohne Sammelheizung	5 959,6	4 047,2	1 912,4
mit Bad / Dusche, ohne WC in der Wohnung	521,9	353,6	168,3
ohne Bad / Dusche, mit WC in der Wohnung	512,1	413,1	99,1
ohne Bad / Dusche, ohne WC in der Wohnung	589,9	484,3	105,7
mit Bad / Dusche insgesamt	31 149,7	18 850,4	12 299,3
mit Sammelheizung insgesamt	25 114,7	14 783,6	10 331,0
davon : Fernheizung	3 144,4	2 885,8	258,6
Block- und Zentralheizung	19 097,2	9 634,1	9 463,1
Etagenheizung	2 873,1	2 263,7	609,3
mit Einzel- oder Mehrraumofenheizung	5 765,8	4 099,7	1 666,1
mit Elektrospeicherheizung	1 371,3	864,3	507,1
In Wohngebäuden mit 1 und 2 Wohneinheiten	14 875,2	4 335,7	10 539,5
mit Bad / Dusche, WC und Sammelheizung	11 669,4	3 168,7	8 500,7
mit Bad / Dusche, WC, ohne Sammelheizung	2 551,2	837,5	1 713,7
mit Bad / Dusche, ohne WC in der Wohnung	226,7	85,6	141,0
ohne Bad / Dusche, mit WC in der Wohnung	221,8	130,8	91,0
ohne Bad / Dusche, ohne WC in der Wohnung	206,1	113,0	93,0
mit Bad / Dusche zusammen	14 447,3	4 091,8	10 355,4
mit Sammelheizung zusammen	11 882,4	3 289,7	8 592,6
davon : Fernheizung	173,8	43,7	130,1
Block- und Zentralheizung	11 079,4	2 959,1	8 120,3
Etagenheizung	629,2	286,9	342,2
mit Einzel- oder Mehrraumofenheizung	2 356,2	838,9	1 517,3
mit Elektrospeicherheizung	636,5	207,1	429,5
In Wohngebäuden mit 3 Wohneinheiten und mehr	17 376,6	15 411,9	1 964,7
mit Bad / Dusche, WC und Sammelheizung	12 998,7	11 280,2	1 717,9
mit Bad / Dusche, WC, ohne Sammelheizung	3 408,4	3 209,7	198,7
mit Bad / Dusche, ohne WC in der Wohnung	295,2	267,9	27,3
ohne Bad / Dusche, mit WC in der Wohnung	290,3	282,3	8,0
ohne Bad / Dusche, ohne WC in der Wohnung	383,8	371,2	12,7
mit Bad / Dusche zusammen	16 702,3	14 758,4	1 943,9
mit Sammelheizung zusammen	13 232,2	11 493,9	1 738,4
davon : Fernheizung	2 970,5	2 842,1	128,5
Block- und Zentralheizung	8 017,8	6 675,0	1 342,8
Etagenheizung	2 243,9	1 976,8	267,1
mit Einzel- oder Mehrraumofenheizung	3 409,6	3 260,9	148,7
mit Elektrospeicherheizung	734,8	657,2	77,6

Miet- und Eigentümerwohnungen in Wohngebäuden nach Art der Ausstattung 1993

Prozent

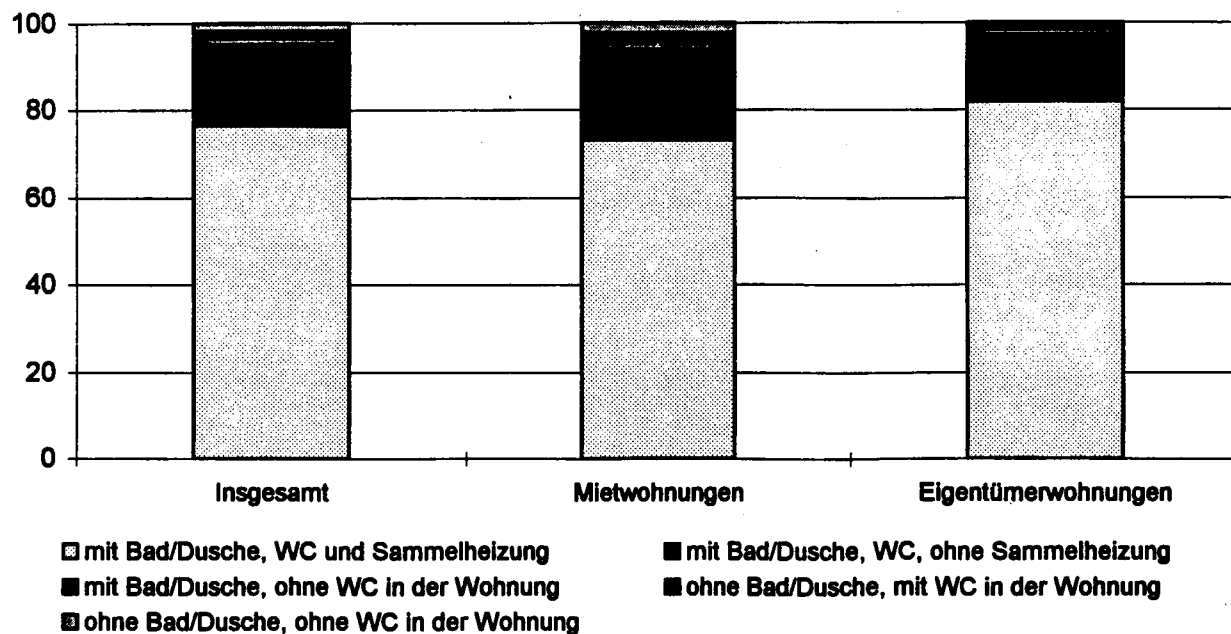

Miet- und Eigentümerwohnungen in Wohngebäuden nach Art der Beheizung 1993

Prozent

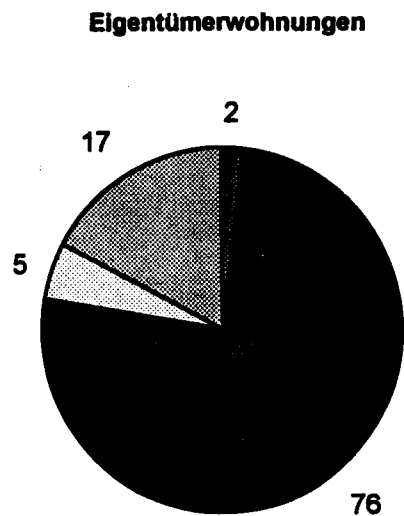
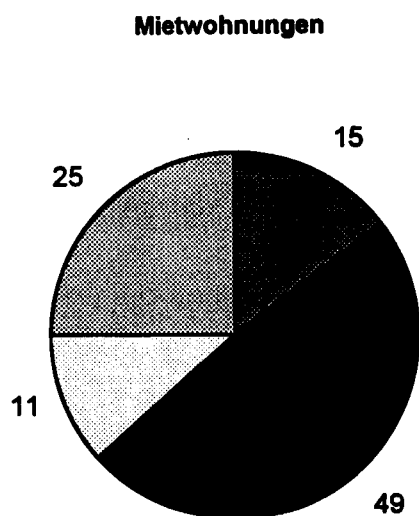

Fernheizung
 Block-, Zentralheizung
 Etagenheizung
 Einzel-, Mehrraumofenheizung, Elektrospeicherheizung

Hauptmieter- und Eigentümerhaushalte in Wohnungen in Wohngebäuden

1 000

Merkmal	Insgesamt	Davon	
		Hauptmieter	Eigentümer
Haushalte nach Personen zusammen	32 233,2	19 729,0	12 504,1
mit 1 Person	9 888,3	7 750,4	2 137,9
darunter : weiblich	6 344,6	4 895,9	1 448,7
mit 2 Personen	10 609,8	6 193,1	4 416,6
mit 3 Personen	5 644,7	3 019,0	2 625,7
mit 4 Personen	4 343,9	2 044,1	2 299,9
mit 5 Personen und mehr	1 746,5	722,5	1 024,0
Haushalte nach Zahl der Kinder	32 233,2	19 729,0	12 504,1
mit 1 Kind	4 167,3	2 618,8	1 548,5
mit 2 Kindern	3 187,4	1 765,3	1 422,1
mit 3 Kindern	758,0	399,9	358,1
mit 4 Kindern und mehr	202,2	119,4	82,8
mit Kindern zusammen	8 314,9	4 903,4	3 411,5
ohne Kinder	23 918,3	14 825,7	9 092,6
Haushalte nach sozialer Stellung der Bezugsperson	32 233,2	19 729,0	12 504,1
Erwerbstätige zusammen	18 571,0	11 098,6	7 472,5
Angestellte(r)	8 411,6	5 254,4	3 157,2
Arbeiter (in)	6 396,8	4 193,8	2 203,0
Beamtin, Beamter, Soldat(in), Richter (in)	1 588,3	763,6	824,8
Selbständige(r)	2 174,3	886,9	1 287,6
Nichterwerbstätige zusammen	13 662,2	8 630,6	5 031,6
Rentner(in), Pensionär(in)	10 366,9	6 036,0	4 330,9
Sozialhilfeempfänger(in)	272,2	265,0	7,2
Arbeitslose(r)	1 273,4	1 026,9	246,5
übrige(r) Nichterwerbstätige(r)	1 749,7	1 302,7	447,0
Haushalte nach Alter der Bezugsperson	32 233,2	19 729,0	12 504,1
von ... bis unter ... Jahren			
unter 25	1 127,9	1 073,9	54,0
25 - 30	2 678,1	2 381,8	296,3
30 - 40	6 177,5	4 382,9	1 794,6
40 - 50	5 445,8	2 924,9	2 520,9
50 - 55	3 203,1	1 535,1	1 668,0
55 - 60	3 081,6	1 431,8	1 649,9
60 - 65	2 483,6	1 196,0	1 287,6
65 - 70	2 468,8	1 274,8	1 194,0
70 - 75	2 239,6	1 283,1	956,5
75 und älter	3 327,2	2 244,9	1 082,2
dar.: 65 und älter	8 035,6	4 802,8	3 232,7
Haushalte in Wohngebäuden	32 233,2	19 729,0	12 504,1
Wohngebäude errichtet von ... bis ...			
bis 1900	3 328,9	1 832,0	1 496,9
1901 - 1918	2 632,5	1 856,2	776,4
1919 - 1948	4 632,4	2 782,9	1 849,5
1949 - 1968	10 439,7	6 875,5	3 564,3
1969 - 1978	5 857,5	3 413,1	2 444,5
1979 - 1981	1 427,0	725,5	701,5
1982 - 1987	2 403,4	1 432,2	971,2
1988 und später	1 511,7	811,7	700,0

Hauptmieter- und Eigentümerhaushalte in Wohnungen in Wohngebäuden nach dem Alter der Bezugsperson 1993

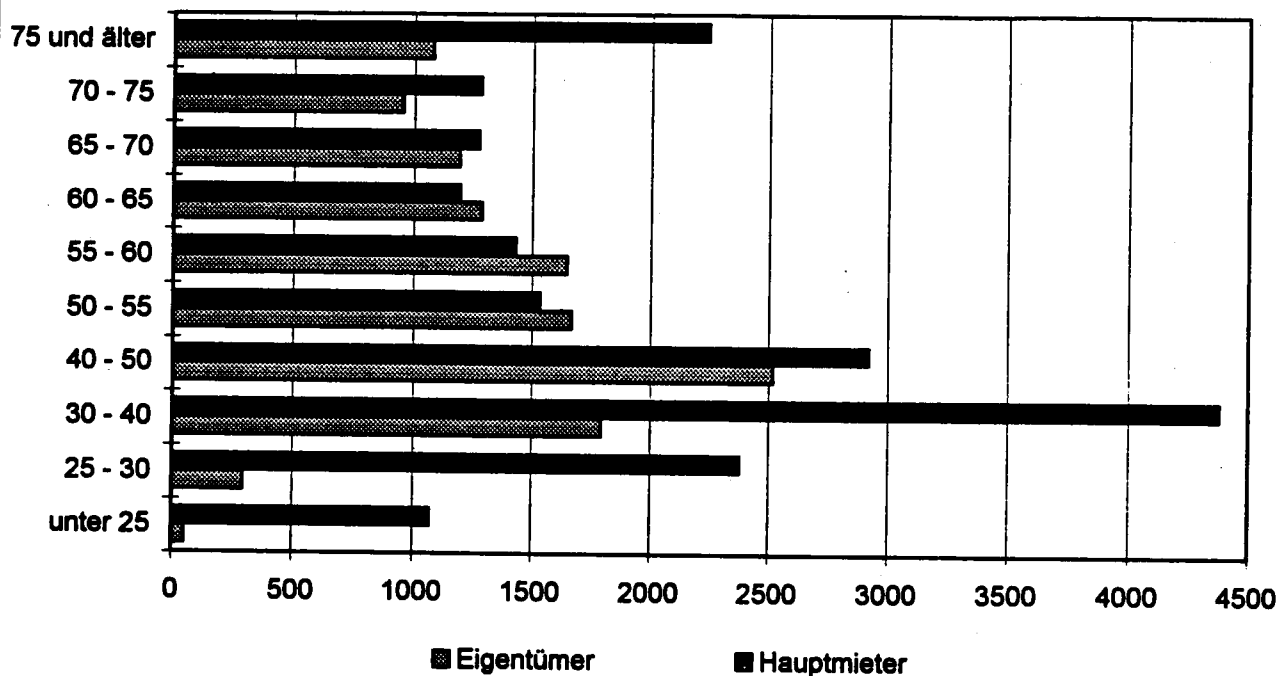

Hauptmieter- und Eigentümerhaushalte in Wohnungen in Wohngebäuden nach der sozialen Stellung der Bezugsperson 1993

Prozent

Hauptmieterhaushalte

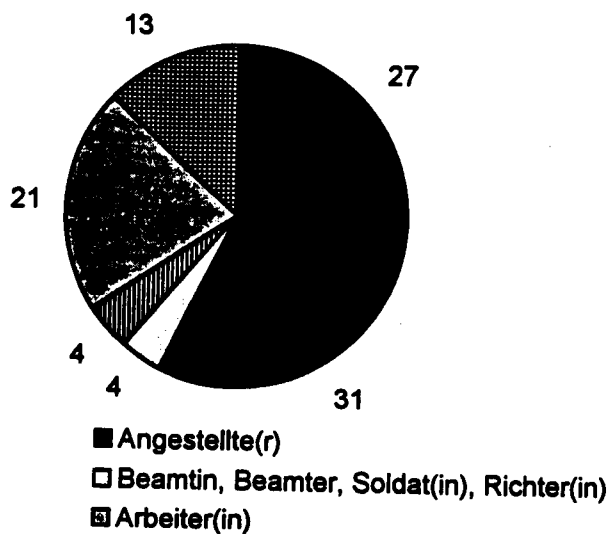

Eigentümerhaushalte

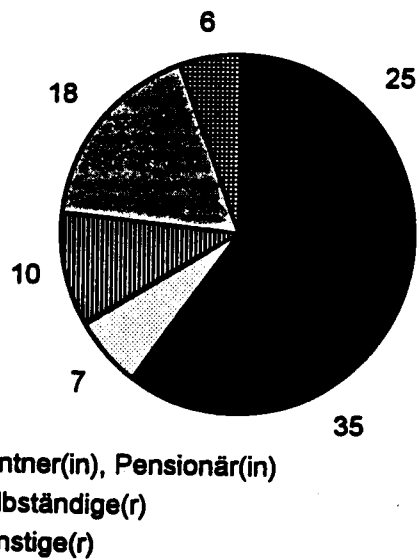

Durchschnittswerte für bewohnte Wohnungen in Wohngebäuden

Merkmal	Ins- gesamt	Fläche	Räume
		je Wohnung	
	1 000	m²	Anzahl
Bewohnte Wohnungen insgesamt	32 251,7	84,7	4,3
davon :			
Eigentümerwohnungen zusammen	12 504,1	111,1	5,3
davon : in Wohngebäuden mit 1 Wohneinheit	7 764,8	122,5	5,8
in Wohngebäuden mit 2 Wohneinheiten	2 774,7	97,9	4,8
in Wohngebäuden mit 3 Wohneinheiten und mehr	1 964,7	84,7	4,2
Mietwohnungen zusammen	19 747,6	67,9	3,7
davon : in Wohngebäuden mit 1 Wohneinheit	1 237,6	103,6	5,1
in Wohngebäuden mit 2 Wohneinheiten	3 098,1	75,0	3,9
in Wohngebäuden mit 3 Wohneinheiten und mehr	15 411,9	63,6	3,5

Merkmal	Ins- gesamt	Monatliche Miete	
		je Wohnung	je m² Wohnfläche
	1 000	DM	
Reine Mietwohnungen mit Mietangabe	16 691,1	573	8,64
davon : in Wohngebäuden mit 1 Wohneinheit	804,1	919	8,91
in Wohngebäuden mit 2 Wohneinheiten	1 704,3	604	8,07
in Wohngebäuden mit 3 Wohneinheiten und mehr	14 182,6	549	8,70
mit Bad / Dusche, WC und Sammelheizung	12 208,6	637	9,35
mit Bad / Dusche, WC, ohne Sammelheizung	3 496,6	431	6,78
Mit Bad / Dusche, ohne WC in der Wohnung	291,2	336	5,61
ohne Bad / Dusche, mit WC in der Wohnung	303,8	300	5,90
ohne Bad / Dusche, ohne WC in der Wohnung	391,0	218	4,44
mit einer Wohnfläche von ... bis ... unter m²			
unter 40	1 544,6	339	10,69
40 - 60	5 429,0	425	8,41
60 - 80	5 738,3	574	8,45
80 - 100	2 523,3	756	8,71
100 - 120	876,9	929	8,80
120 und mehr	578,9	1 230	8,75
zusammen	16 691,1	573	8,64

**Ausgewählte Durchschnittswerte
für bewohnte Wohnungen 1993*)**

Länder	Durchschnittliche Wohnfläche		Eigentümerquote
	je Person	je Wohnung	
	m ²		%
Baden-Württemberg	37,7	91,1	47,9
Bayern	38,5	92,9	46,9
Berlin	34,3	68,1	10,0
Brandenburg	29,6	73,3	32,5
Bremen	37,5	75,7	33,0
Hamburg	35,2	71,0	19,2
Hessen	39,1	91,6	43,4
Mecklenburg-Vorpommern	27,3	69,8	25,9
Niedersachsen	39,1	93,4	47,6
Nordrhein-Westfalen	36,2	83,1	35,1
Rheinland-Pfalz	39,9	96,6	52,9
Saarland	41,8	97,5	57,7
Sachsen	29,4	68,1	23,3
Sachsen-Anhalt	30,3	72,1	30,2
Schleswig-Holstein	37,8	85,8	45,9
Thüringen	30,4	73,8	34,5
Deutschland	36,2	84,7	38,8
Früheres Bundesgebiet	37,8	88,1	41,7
Neue Länder und Berlin-Ost	29,5	70,3	26,4

**Ausgewählte Durchschnittswerte
für bewohnte Wohnungen 1965 - 1993*)**

Jahr	Räume je Wohnung	Räume je Person	Personen je Wohnung	Personen je Raum	Fläche je Wohnung	Fläche je Raum	Fläche je Person
	Anzahl				m ²		
1965	4,0	1,3	3,1	0,8	68,6	17,3	22,3
1968	4,1	1,4	3,0	0,7	71,1	17,2	23,8
1972	4,2	1,5	2,9	0,7	75,0	17,9	26,4
1978	4,5	1,7	2,6	0,6	80,5	18,1	31,1
1980	4,3	1,7	2,5	0,6	81,5	19,2	32,6
1982	4,3	1,7	2,5	0,6	82,2	19,4	33,6
1985	4,3	1,8	2,4	0,6	84,4	19,8	35,3
1987	4,5	1,8	2,4	0,6	86,3	19,4	35,5
1993 Deutschland ...	4,3	1,9	2,3	0,5	84,7	19,7	36,2
Früheres Bundesgebiet	4,4	1,9	2,3	0,5	88,1	20,1	37,8
Neue Länder und Berlin-Ost	4,0	1,7	2,4	0,6	70,3	17,7	29,5

*) Ohne Ferien-/Freizeitwohnungen und ohne Wohnungen
in Wohnheimen.

1968, 1987: Totalzählung
1965, 1972, 1978, 1993: 1 %-Stichprobe
1980 - 1985: 1 %-Mikrozensus-Ergänzungserhebung

Wohnsituation der Hauptmieter-Haushalte in Wohngebäuden*)

Zeitraum	Haushalte insgesamt	Durchschnittliche Wohnfläche je		Ausstattung mit Bad/ Dusche, WC und Sammel- heizung	Durchschnittsmiete ¹⁾		Durchschnitt- liche Mietbe- lastung ¹⁾²⁾
		Person	Wohneinheit		je Wohnung	je m²	
	1 000	m²		%	DM		%
1972	12 798,6	25,2	63	37,1	184,--	2,96	16,6
1978	13 858,7	29,5	67	55,7	290,--	4,32	18,2
1980	13 887,6	30,4	67	58,7	323,--	4,82	18,6
1982	13 891,7	31,2	67	63,0	367,--	5,48	20,1
1985	13 637,2	33,0	68	64,9	429,--	6,36	25,3
1987	15 368,7	33,0	69	71,7	467,--	6,87	a)
1993 Deutschland ...	19 729,2	32,2	68	73,2	573,--	8,64	19,0
früheres Bundesgebiet	15 206,4	33,9	70	79,7	652,--	9,53	21,0
Neue Länder und Berlin-Ost	4 522,8	26,9	60	51,1	333,--	5,58	13,0

*) Die Daten vor 1993 beziehen sich ausschließlich auf das frühere Bundesgebiet nach dem Gebietsstand bis zum 3.10.1990.

1) Nur in reinen Mietwohnungen.

2) Anteil der Miete am Einkommen; nur Haushalte mit Angaben zur Miete und Einkommen.

a) Einkommen nicht erfragt, deshalb Berechnung nicht möglich.

1972 und 1978: 1 %-Wohnungsstichprobe
1980, 1982 u. 1985: 1 %-Mikrozensus-Ergänzungserhebung
1987: Gebäude- und Wohnungszählung
1993: 1 %-Gebäude- und Wohnungsstichprobe

Hauptmieterhaushalte in reinen Mietwohnungen in Wohngebäuden nach Miete, Betriebskosten und Mietbelastung 1993*)

Länder	Hauptmieter- haushalte insgesamt 1)	Miete je Wohnung 2)	Grundmiete je Wohnung 3)	Durchschnittliche Betriebskosten 3) für		Miete je m ² Wohnfläche 2)	Durchschnitt- liche Mietbelastung je Haushalt 4)
				Wasser, Kanalisation, Müllabfuhr u.a.	Heizung, Warmwasser- versorgung		
	1 000			DM			%
Baden-Württemberg	1 605,7	670,-	589,-	90,-	108,-	9,26	21
Bayern	1 940,0	717,-	619,-	103,-	104,-	10,28	22
Berlin	1 410,7	515,-	376,-	130,-	117,-	7,97	17
Brandenburg	588,3	333,-	245,-	90,-	151,-	5,52	13
Bremen	201,5	611,-	491,-	120,-	97,-	9,79	24
Hamburg	600,4	685,-	562,-	131,-	102,-	11,02	22
Hessen	1 048,9	736,-	629,-	109,-	111,-	10,41	23
Mecklenburg-Vorpommern ...	481,8	316,-	232,-	84,-	141,-	5,48	12
Niedersachsen	1 319,9	632,-	534,-	98,-	101,-	9,06	22
Nordrhein-Westfalen	4 028,6	615,-	518,-	96,-	97,-	9,20	21
Rheinland-Pfalz	572,9	625,-	529,-	102,-	105,-	8,69	21
Saarland	125,5	607,-	497,-	112,-	114,-	8,21	23
Sachsen	1 351,5	319,-	237,-	86,-	141,-	5,35	12
Sachsen-Anhalt	687,7	326,-	241,-	85,-	146,-	5,50	13
Schleswig-Holstein	517,3	664,-	562,-	105,-	99,-	10,27	23
Thüringen	542,7	332,-	245,-	87,-	143,-	5,57	13
Deutschland	17 023,3	573,-	471,-	99,-	111,-	8,64	19
Früheres Bundesgebiet	12 838,9	652,-	552,-	103,-	102,-	9,53	21
Neue Länder u. Berlin-Ost	4 184,4	333,-	244,-	91,-	144,-	5,58	13

*) Ohne Wohnheime.

1) Ohne Haushalte in Ferien-/Freizeitwohnungen.

2) Grundmiete + "Kalte Betriebskosten"; nur für Haushalte mit Mietangabe.

3) Nur für Haushalte mit Angabe zu Miete u. Betriebskosten; Positionen wegen unterschiedlicher Fallzahlen nicht direkt additionsfähig.

4) Verhältnis von Miete zu Einkommen; nur für Haushalte mit Miet- und Einkommensangabe.

Hochgerechnetes Ergebnis der 1 %-Gebäude- und Wohnungstichprobe 1993

Tabellenteil

Deutschland

in

Lfd. Nr.	Haushaltsstruktur	Haushalte insgesamt 1)	Haupt				
			zusammen	in Wohneinheiten mit ... selbstbewohnten Räumen 2)			
				1 oder 2	3	4	5 und mehr
		1	2	3	4	5	6
Haushalte nach Personen							
01	mit 1 Person	10203.4	8014.8	2306.6	3528.1	1750.6	429.4
02	dar. weiblich	6506.6	5029.5	1167.9	2370.2	1209.0	282.3
03	2 Personen	10805.7	6309.1	304.2	2179.7	2895.2	929.9
04	dar. beide 65 Jahre und älter	2219.8	1126.3	35.8	425.8	492.4	172.4
05	3 Personen	5767.4	3083.9	63.2	453.6	1767.8	799.2
06	4 Personen	4432.9	2088.1	23.4	159.0	969.9	935.8
07	5 Personen und mehr	1794.7	741.4	9.8	47.4	216.5	467.7
08	Insgesamt	33004.1	20237.2	2707.2	6367.9	7600.1	3562.1
Haushalte nach Zahl der Kinder 3)							
09	mit 1 Kind	4253.8	2673.9	81.8	525.0	1427.5	639.7
10	2 Kindern	3246.6	1800.0	22.1	162.6	869.4	745.9
11	3 Kindern	775.3	410.9	5.4	28.9	134.4	242.3
12	4 Kindern und mehr	207.7	122.3	/	7.9	29.1	83.4
13	Zusammen	8483.4	5007.1	111.2	724.3	2460.4	1711.3
14	ohne Kinder	24520.7	15230.2	2596.0	5643.7	5139.8	1850.8
Haushalte nach Haushaltstyp							
15	Alleinlebende Frau	6506.6	5029.5	1167.9	2370.2	1209.0	282.3
16	dar. 65 Jahre und älter	3700.9	2702.6	479.1	1319.6	724.1	179.8
17	Alleinlebender Mann	3696.8	2985.3	1138.7	1157.9	541.6	147.1
18	dar. 65 Jahre und älter	619.3	405.4	79.6	173.9	120.9	30.9
19	Elternteil mit Kind(ern) 3)	826.5	718.6	36.5	232.6	332.4	117.2
20	dar. weiblich mit 1 Kind	482.4	433.5	28.5	179.6	190.3	35.0
21	2 Kindern	211.0	182.1	/	35.3	98.0	45.1
22	3 Kindern	40.8	34.8	/	/	15.7	14.7
23	4 Kindern und mehr	14.1	12.9	/	/	/	8.2
24	Zusammen	748.4	663.3	33.3	219.5	307.5	103.0
25	Ehepaar mit 1 Kind	2478.6	1589.5	40.2	258.9	938.4	352.0
26	2 Kindern	2615.2	1418.8	15.6	111.1	696.0	556.1
27	3 Kindern	639.0	325.8	/	22.0	103.1	196.4
28	4 Kindern und mehr	153.8	87.3	/	6.1	22.0	58.3
29	Zusammen	5886.5	3421.3	61.0	398.1	1759.5	1202.8
30	Ehepaar ohne Kinder	7733.2	4059.0	141.1	1319.3	1959.8	638.8
31	Sonstiger Haushalt	8354.5	4023.6	162.1	889.8	1797.8	1173.9
Haushalte nach sozialer Stellung							
der Bezugsperson							
32	Erwerbstätige zusammen	19036.2	11395.4	1367.9	3032.6	4514.3	2480.6
33	Angestellte(r)	8577.9	5390.2	703.5	1533.2	2023.5	1129.9
34	Arbeiter(in)	6538.8	4298.9	481.3	1104.6	1881.4	831.7
35	Beamtin, Beamter, Soldat(in), Richter(in)	1611.7	780.6	78.3	173.7	290.8	237.9
36	Selbständige(r)	2307.8	925.7	104.7	221.1	318.7	281.1
37	Nichterwerbstätige zusammen	13968.0	8942.0	1339.3	3335.4	3066.8	1081.5
38	Rentner(in), Pensionär(in)	10573.0	6160.5	726.0	2501.6	2198.9	734.0
39	Übrige(r) Nichterwerbstätige(r)	3395.0	2681.4	613.3	833.7	866.9	347.5
Haushalte nach Alter der Bezugsperson							
von ... bis unter ... Jahren							
40	unter 25	1177.9	1122.3	418.0	427.5	219.2	57.7
41	25 - 30	2758.5	2454.6	527.2	884.9	780.8	261.7
42	30 - 40	6327.5	4495.5	519.6	1116.2	1816.8	1042.9
43	40 - 50	5665.0	2997.7	268.6	643.6	1264.3	821.2
44	50 - 60	6430.6	3041.8	261.3	806.3	1339.3	634.9
45	60 - 65	2535.9	1217.5	102.0	399.5	515.5	200.5
46	65 - 75	4803.2	2606.9	247.4	1040.5	983.2	335.8
47	75 und älter	3405.5	2301.0	363.0	1049.4	681.1	207.5
48	dar. 65 und älter	8208.7	4907.9	610.4	2089.9	1664.3	543.3
Haushalte nach monatlichem							
Haushaltsnettoeinkommen 4)							
von ... bis unter ... DM							
49	unter 800	591.2	470.4	193.3	185.3	71.0	20.8
50	800 - 1 500	3622.4	2905.6	765.4	1299.4	671.9	169.0
51	1 500 - 2 200	4945.4	3698.4	682.0	1524.1	1171.9	320.4
52	2 200 - 3 000	6332.6	4283.1	495.6	1417.2	1754.3	625.9
53	3 000 - 4 000	5517.0	3268.2	174.0	770.2	1564.9	760.1
54	4 000 - 5 000	4149.2	2243.0	82.0	467.0	1077.0	617.0
55	5 000 - 6 000	2223.7	953.0	28.6	147.7	435.1	341.6
56	6 000 - 7 500	1659.3	578.6	16.5	71.7	236.4	254.9
57	7 500 und mehr	1410.1	384.1	19.1	52.6	121.7	190.8
58	Zusammen	30451.0	18795.4	2456.5	5935.1	7103.3	3300.5
Haushalte nach Staatsangehörigkeit							
der Bezugsperson							
59	Deutsche(r)	31457.8	18874.8	2467.4	5966.8	7101.8	3338.7
60	Nichtdeutsche(r)	1546.4	1362.5	239.8	401.0	498.3	223.4
61	Haushalte insgesamt	33004.2	20237.3	2707.2	6368.0	7600.1	3562.1

*) Ohne Wohnheime. - 1) Ohne Haushalte in Ferien-/Freizeitwohneinheiten. -

2) Alle Räume mit mindestens 8 m² Wohnfläche sowie alle Küchen. - 3) Kinder = ledige Personen unter 18 Jahren. -

4) Nur Haushalte mit verwertbarer Einkommensangabe.

1 000

mieter		Eigentümer					Lfd. Nr.
Räume je Wohnung	zusammen	in Wohneinheiten mit ... selbstbewohnten Räumen 2)				Räume je Wohnung	
		1 oder 2	3	4	5 und mehr		
7	8	9	10	11	12	13	
3.0	2188.6	130.0	515.1	752.0	791.5	4.3	01
3.1	1477.1	66.2	350.1	530.8	530.1	4.3	02
3.8	4496.6	54.6	492.7	1418.5	2530.8	4.9	03
3.8	1093.5	11.6	133.4	346.1	602.3	4.9	04
4.2	2683.4	14.0	80.9	594.9	1993.6	5.5	05
4.6	2344.8	6.9	33.8	265.9	2038.3	5.9	06
5.0	1053.3	/	9.7	47.0	994.4	6.8	07
3.7	12766.8	207.8	1132.2	3078.3	8348.6	5.3	08
4.1	1579.8	7.3	47.9	332.1	1192.6	5.6	09
4.5	1446.7	/	21.7	183.8	1237.6	5.9	10
4.9	364.4	/	/	22.8	336.8	6.4	11
5.1	85.4	-	/	/	80.9	7.1	12
4.3	3476.3	12.2	74.1	542.1	2847.9	5.9	13
3.4	9290.5	195.6	1058.0	2536.2	5500.7	5.1	14
3.1	1477.1	66.2	350.1	530.8	530.1	4.3	15
3.2	998.3	35.6	227.0	364.0	371.7	4.3	16
2.9	711.5	63.8	165.0	221.2	261.4	4.3	17
3.2	213.9	9.1	45.5	71.2	88.1	4.4	18
3.8	107.9	/	9.0	30.8	66.9	5.1	19
3.6	49.0	/	6.1	18.4	23.7	4.7	20
4.1	28.9	/	/	5.6	21.5	5.4	21
4.4	6.0	/	/	/	/	5.5	22
4.9	/	-	-	-	/	/	23
3.8	85.1	/	8.1	25.4	50.8	5.1	24
4.1	889.1	/	30.6	249.3	605.0	5.3	25
4.5	1196.4	/	17.5	164.0	1011.7	5.7	26
4.9	313.2	/	/	19.5	289.5	6.3	27
5.1	66.5	-	/	/	62.5	6.9	28
4.4	2465.2	8.5	52.1	435.9	1968.7	5.7	29
3.8	3674.2	41.4	406.4	1164.2	2062.2	4.9	30
4.1	4330.9	26.7	149.5	695.3	3459.3	5.9	31
3.8	7640.8	108.1	488.3	1592.9	5451.6	5.5	32
3.7	3187.7	48.0	214.4	679.1	2246.2	5.4	33
3.8	2239.9	27.1	154.9	534.5	1523.4	5.3	34
4.1	831.1	7.9	31.6	121.6	670.0	5.8	35
4.2	1382.1	25.1	87.4	257.6	1012.0	6.0	36
3.5	5126.0	99.7	643.9	1485.4	2897.0	5.0	37
3.5	4412.5	80.5	568.9	1300.4	2462.7	4.9	38
3.4	713.6	19.3	75.0	185.0	434.4	5.1	39
2.9	55.5	6.7	11.2	16.9	20.7	4.3	40
3.3	303.9	13.6	43.5	94.9	152.0	4.8	41
3.9	1832.0	28.1	114.6	397.0	1292.3	5.4	42
4.0	2567.3	29.6	124.0	479.6	1934.2	5.6	43
3.9	3388.8	45.9	258.3	760.1	2324.5	5.4	44
3.7	1318.4	18.7	117.2	325.9	856.5	5.3	45
3.6	2196.3	36.6	270.5	630.4	1258.8	5.0	46
3.3	1104.5	28.5	192.8	373.6	509.6	4.6	47
3.5	3300.8	65.2	463.3	1004.0	1768.3	4.9	48
2.7	120.8	10.0	27.5	40.6	42.8	4.3	49
3.1	716.8	31.2	160.7	245.4	279.6	4.4	50
3.3	1247.0	38.6	218.6	413.9	576.8	4.6	51
3.6	2039.5	41.2	246.4	626.1	1125.7	4.9	52
4.0	2247.8	25.3	164.1	575.4	1482.9	5.2	53
4.1	1906.2	18.9	107.5	411.3	1368.4	5.4	54
4.3	1270.7	5.2	48.2	226.6	990.7	5.7	55
4.6	1080.8	6.1	36.2	160.1	878.5	5.9	56
4.8	1026.0	9.7	29.0	113.4	873.9	6.3	57
3.7	11655.6	186.3	1038.2	2812.9	7618.2	5.3	58
3.7	12583.0	201.4	1114.9	3025.4	8241.2	5.3	59
3.6	183.8	6.4	17.3	52.8	107.3	5.1	60
3.7	12766.8	207.8	1132.2	3078.3	8348.6	5.3	61

Hochgerechnetes Ergebnis der 1%-Gebäude- und Wohnungstichprobe 1993

Früheres Bundesgebiet

in

Lfd. Nr.	Haushaltsstruktur	Haushalte insgesamt 1)	Haupt				
			zusammen	in Wohneinheiten mit ... selbstbewohnten Räumen 2)			
				1 oder 2	3	4	5 und mehr
		1	2	3	4	5	6
01	Haushalte nach Personen						
02	mit 1 Person	8436.4	6483.4	1835.2	2777.7	1485.6	384.8
03	dar. weiblich	5334.9	4014.6	911.1	1836.0	1015.7	251.7
04	2 Personen	8770.2	4859.8	251.6	1626.6	2198.5	785.0
05	dar. beide 65 Jahre und älter	1836.4	866.1	28.2	301.1	390.7	146.2
06	3 Personen	4513.6	2204.2	53.7	313.0	1189.6	647.8
07	4 Personen	3467.1	1461.3	21.3	119.9	627.4	632.7
08	5 Personen und mehr	1531.6	595.6	9.2	44.0	181.0	361.4
	Insgesamt	26718.9	15604.2	2171.0	4881.3	5680.1	2871.8
09	Haushalte nach Zahl der Kinder 3)						
10	mit 1 Kind	3229.2	1899.8	67.4	351.8	969.2	511.4
11	2 Kindern	2483.2	1263.0	19.1	122.1	568.9	552.9
12	3 Kindern	646.6	321.9	5.1	25.5	109.0	182.4
13	4 Kindern und mehr	175.7	97.9	/	7.4	23.8	65.0
	Zusammen	6533.7	3582.5	93.3	506.7	1870.9	1311.7
14	ohne Kinder	20185.3	12021.7	2077.7	4374.7	4009.3	1560.1
15	Haushalte nach Haushaltstyp						
16	Alleinlebende Frau	5334.9	4014.6	911.1	1836.0	1015.7	251.7
17	dar. 65 Jahre und älter	2960.5	2068.2	318.3	980.5	610.0	159.4
18	Alleinlebender Mann	3101.5	2468.8	924.1	941.7	469.9	133.1
19	dar. 65 Jahre und älter	508.9	322.4	59.7	131.6	103.4	27.6
20	Elternteil mit Kind(ern) 3)	598.6	505.8	28.3	156.2	232.6	88.8
21	dar. weiblich mit 1 Kind	343.9	302.6	22.3	117.7	134.6	27.9
22	2 Kindern	151.8	127.2	/	25.1	64.9	34.7
23	3 Kindern	28.7	23.8	/	/	11.5	9.3
24	4 Kindern und mehr	9.9	9.0	/	/	/	5.3
	Zusammen	534.4	462.6	25.9	146.0	213.5	77.2
25	Ehepaar mit 1 Kind	1924.7	1172.1	35.2	184.6	652.3	300.0
26	2 Kindern	2001.0	993.1	14.2	84.4	450.4	444.1
27	3 Kindern	537.3	259.3	/	20.3	84.9	149.9
28	4 Kindern und mehr	132.1	71.0	/	5.6	18.6	46.1
	Zusammen	4595.0	2495.5	54.3	294.9	1206.2	940.1
29	Ehepaar ohne Kind	6218.5	3040.2	119.8	951.8	1438.6	530.0
30	Sonstiger Haushalt	6870.5	3079.4	133.5	700.7	1317.1	928.1
31							
32	Haushalte nach sozialer Stellung						
33	der Bezugsperson						
34	Erwerbstätige zusammen	15724.8	8998.8	1150.6	2462.3	3376.1	2009.8
35	Angestellte(r)	7137.5	4259.3	607.5	1262.1	1490.5	899.1
36	Arbeiter(in)	5050.2	3255.2	380.7	856.4	1372.0	646.2
37	Beamten, Beamter, Soldat(in),	1533.8	713.9	70.4	157.3	264.9	221.4
38	Richter(in)						
39	Selbständige(r)	2003.3	770.4	91.9	186.5	248.8	243.1
40	Nichterwerbstätige zusammen	10994.3	6605.5	1020.4	2419.1	2304.0	862.0
41	Rentner(in), Pensionär(in)	8611.9	4708.1	502.5	1830.5	1750.1	625.0
42	Übrige(r) Nichterwerbstätige(r)	2382.4	1897.3	517.9	588.5	553.9	237.0
43	Haushalte nach Alter der Bezugsperson						
44	von ... bis unter ... Jahren						
45	unter 25	936.3	890.3	351.2	322.9	168.9	47.4
46	25 - 30	2268.9	2018.3	457.0	727.3	611.9	222.1
47	30 - 40	5073.4	3526.1	434.7	917.9	1348.2	825.3
48	40 - 50	4530.1	2291.6	221.8	512.5	911.0	646.3
49	50 - 60	5161.4	2220.1	211.6	587.8	916.3	504.4
50	60 - 65	2025.6	878.1	75.2	270.8	372.7	159.4
51	65 - 75	3914.8	1970.8	167.5	746.7	774.7	281.9
52	75 und älter	2808.6	1808.9	251.9	795.4	576.5	185.1
53	dar. 65 und älter	6723.4	3779.7	419.4	1542.1	1351.2	467.0
54	Haushalte nach monatlichem						
55	Haushaltsnettoeinkommen 4)						
56	von ... bis unter ... DM						
57	unter 800	400.5	304.3	137.6	107.9	43.5	15.3
58	800 - 1 500	2487.7	1944.5	531.0	828.0	458.9	126.7
59	1 500 - 2 200	3793.0	2807.0	539.6	1163.3	861.1	243.0
60	2 200 - 3 000	4996.1	3341.1	444.3	1127.6	1282.1	487.0
61	3 000 - 4 000	4432.1	2522.5	155.1	621.4	1145.3	600.7
62	4 000 - 5 000	3471.9	1778.9	74.5	406.8	810.3	487.4
63	5 000 - 6 000	1974.1	794.0	26.7	133.0	349.8	284.5
64	6 000 - 7 500	1524.3	497.8	15.9	65.8	196.4	218.6
65	7 500 und mehr	1950.7	351.8	17.8	47.9	108.7	177.5
	Zusammen	24430.5	14341.9	1942.5	4501.6	5256.1	2641.7
66	Haushalte nach Staatsangehörigkeit						
67	der Bezugsperson						
68	Deutsche(r)	25195.1	14263.2	1933.1	4487.5	5190.3	2652.3
69	Nichtdeutsche(r)	1524.0	1341.0	237.9	393.8	489.8	219.5
70							
71	Haushalte insgesamt	26719.1	15604.3	2171.0	4881.4	5680.1	2871.8

*) Ohne Wohnheime. - 1) Ohne Haushalte in Ferien-/Freizeitwohneinheiten. -

2) Alle Räume mit mindestens 6 m2 Wohnfläche sowie alle Küchen. - 3) Kinder = ledige Personen unter 18 Jahren. -

4) Nur Haushalte mit verwertbarer Einkommensangabe.

mieter	Eigentümer						Lfd. Nr.
Räume je Wohnung	zusammen	in Wohneinheiten mit ... selbstbewohnten Räumen 2)				Räume je Wohnung	
		1 oder 2	3	4	5 und mehr		
		7	8	9	10		
3.0	1953.0	119.3	449.2	669.6	714.9	4.3	01
3.1	1320.4	60.2	305.2	474.6	480.4	4.3	02
3.8	3910.5	47.4	396.4	1206.1	2260.6	5.0	03
3.8	970.3	10.4	109.1	301.2	549.5	4.9	04
4.2	2309.5	11.8	62.6	480.5	1754.6	5.6	05
4.6	2005.8	6.5	23.9	205.1	1770.4	6.0	06
5.0	936.0	/	8.2	37.8	888.1	6.9	07
3.7	11114.8	187.0	940.2	2599.1	7388.5	5.3	08
4.1	1329.4	5.9	36.4	259.4	1027.7	5.7	09
4.6	1220.3	/	14.9	142.4	1059.6	6.0	10
4.9	323.7	/	/	18.5	301.5	6.5	11
5.1	77.8	-	/	/	73.8	7.1	12
4.4	2951.2	10.3	54.8	423.3	2462.7	5.9	13
3.5	8163.6	176.7	885.4	2175.7	4925.8	5.1	14
3.1	1320.4	60.2	305.2	474.6	480.4	4.3	15
3.3	892.3	31.6	196.2	325.1	339.4	4.4	16
2.9	632.7	59.1	144.0	195.0	234.5	4.3	17
3.3	186.5	8.2	38.5	61.8	78.0	4.5	18
3.8	92.8	/	7.4	25.1	59.4	5.2	19
3.6	41.4	/	5.2	15.1	20.7	4.8	20
4.1	24.6	/	/	/	19.2	5.5	21
4.4	/	/	/	/	/	/	22
4.8	/	-	-	-	/	/	23
3.8	71.8	/	6.6	20.3	44.3	5.1	24
4.2	752.6	/	23.4	200.7	525.1	5.3	25
4.6	1007.8	/	12.1	127.8	864.9	5.8	26
4.9	278.0	/	/	15.9	258.7	6.4	27
5.1	61.1	-	/	/	57.6	6.9	28
4.4	2099.6	7.5	38.7	347.1	1706.3	5.8	29
3.9	3178.3	36.3	321.3	981.3	1839.4	5.0	30
4.2	3791.1	23.1	123.6	575.9	3068.4	5.9	31
3.8	6726.0	99.7	421.5	1352.9	4852.0	5.6	32
3.7	2878.2	45.7	194.3	601.4	2036.8	5.4	33
3.8	1795.0	23.9	119.8	413.3	1238.0	5.3	34
4.1	819.9	7.7	30.3	119.0	662.9	5.8	35
4.3	1233.0	22.4	77.1	219.2	914.3	6.1	36
3.5	4388.8	87.3	518.8	1246.2	2536.5	5.0	37
3.6	3903.7	71.4	474.5	1128.7	2229.2	5.0	38
3.3	485.1	16.0	44.3	117.5	307.4	5.2	39
2.8	45.9	6.1	8.6	13.4	17.8	4.3	40
3.3	250.6	12.2	36.1	79.2	124.1	4.8	41
3.9	1547.3	25.8	100.3	328.3	1092.8	5.4	42
4.0	2238.4	26.9	106.9	399.3	1705.4	5.7	43
3.9	2941.3	41.1	204.8	626.6	2068.8	5.5	44
3.8	1147.5	16.5	92.8	273.3	764.8	5.4	45
3.6	1944.0	32.9	224.2	543.8	1143.1	5.0	46
3.4	998.7	25.4	166.5	336.1	471.7	4.7	47
3.5	2943.7	58.4	390.7	879.9	1614.7	4.9	48
2.7	96.2	9.1	20.9	31.2	35.1	4.3	49
3.1	543.2	24.7	113.4	185.5	219.7	4.4	50
3.3	986.0	33.2	171.6	322.4	458.7	4.6	51
3.6	1655.0	38.1	200.8	500.7	915.3	4.9	52
4.0	1909.6	22.9	142.9	484.2	1259.6	5.2	53
4.1	1693.0	18.1	96.6	365.0	1213.2	5.5	54
4.3	1180.0	5.2	45.2	211.4	918.3	5.7	55
4.6	1026.6	5.8	35.0	150.6	835.3	5.9	56
4.8	998.9	9.5	28.7	109.7	850.9	6.3	57
3.7	10088.6	166.7	855.1	2360.7	6706.0	5.3	58
3.7	10931.8	180.6	923.0	2546.3	7281.9	5.3	59
3.6	182.9	6.4	17.2	52.7	106.6	5.1	60
3.7	11114.8	187.0	940.2	2599.1	7388.5	5.3	61

Lfd. Nr.	Haushaltsstruktur	Haushalte insgesamt 1)	Haupt				
			zusammen	in Wohneinheiten mit ... selbstbewohnten Räumen 2)			
				1 oder 2	3	4	5 und mehr
		1	2	3	4	5	6
Haushalte nach Personen							
01	mit 1 Person	1767.0	1531.4	471.4	750.4	265.0	44.6
02	dar. weiblich	1171.7	1014.9	256.8	534.2	193.3	30.6
03	2 Personen	2035.4	1449.3	52.6	553.1	698.7	144.9
04	dar. beide 65 Jahre und älter	383.4	260.2	7.6	124.7	101.7	26.2
05	3 Personen	1253.7	879.8	9.5	140.6	578.3	151.4
06	4 Personen	965.8	626.8	/	39.1	342.5	243.1
07	5 Personen und mehr	283.1	145.8	/	/	35.5	106.3
08	Insgesamt	6285.1	4633.1	536.2	1486.6	1920.0	690.3
Haushalte nach Zahl der Kinder 3)							
09	mit 1 Kind	1024.6	774.2	14.4	173.2	458.3	128.3
10	2 Kindern	763.4	537.0	/	40.5	300.5	193.0
11	3 Kindern	129.7	89.0	/	/	25.4	59.9
12	4 Kindern und mehr	32.0	24.4	/	/	5.3	18.4
13	Zusammen	1949.7	1424.6	17.9	217.6	789.5	399.6
14	ohne Kinder	4335.4	3208.5	518.3	1269.0	1130.5	290.7
Haushalte nach Haushaltstyp							
15	Alleinlebende Frau	1171.7	1014.9	256.8	534.2	193.3	30.6
16	dar. 65 Jahre und älter	740.4	634.4	160.8	339.1	114.1	20.4
17	Alleinlebender Mann	595.3	516.5	214.6	218.2	71.7	14.0
18	dar. 65 Jahre und älter	110.4	83.0	19.9	42.3	17.5	/
19	Elternteil mit Kind(ern) 3)	227.9	212.8	8.2	76.4	99.8	28.4
20	dar. weiblich mit 1 Kind	138.5	130.9	6.2	61.9	55.7	7.1
21	2 Kindern	59.2	54.9	/	10.2	33.1	10.4
22	3 Kindern	12.1	11.0	/	/	/	5.4
23	4 Kindern und mehr	/	/	/	/	/	/
24	Zusammen	214.0	200.7	7.4	73.5	94.0	25.8
25	Ehepaar mit 1 Kind	553.8	417.4	5.0	74.3	286.1	52.0
26	2 Kindern	614.2	425.7	/	26.7	245.6	152.0
27	3 Kindern	101.7	66.5	/	/	18.2	46.5
28	4 Kindern und mehr	21.7	16.3	/	/	/	12.2
29	Zusammen	1291.5	925.9	6.7	103.2	553.3	262.7
30	Ehepaar ohne Kinder	1514.7	1018.8	21.3	367.5	521.2	108.8
31	Sonstiger Haushalt	1484.0	944.2	28.6	189.1	480.7	246.8
Haushalte nach sozialer Stellung der Bezugsperson							
32	Erwerbstätige zusammen	3311.4	2396.6	217.3	570.3	1138.2	470.8
33	Angestellte(r)	1440.4	1130.9	96.0	271.1	533.0	230.8
34	Arbeiter(in)	1488.6	1043.7	100.6	248.2	509.4	185.5
35	Beamtin, Beamter, Soldat(in), Richter(in)	77.9	66.7	7.9	16.4	25.9	16.5
36	Selbständige(r)	304.4	155.3	12.8	34.6	69.9	38.0
37	Nichterwerbstätige zusammen	2973.7	2236.5	318.9	916.3	781.8	219.5
38	Rentner(in), Pensionär(in)	1961.1	1452.4	223.5	671.1	448.8	109.0
39	Übrige(r) Nichterwerbstätige(r)	1012.6	784.1	95.4	245.2	333.0	110.5
Haushalte nach Alter der Bezugsperson von ... bis unter ... Jahren							
40	unter 25	241.6	232.0	66.8	104.6	50.3	10.3
41	25 - 30	489.6	436.3	70.2	157.6	168.9	39.6
42	30 - 40	1254.1	969.4	84.9	198.3	468.6	217.6
43	40 - 50	1035.0	706.1	46.8	131.1	353.3	174.9
44	50 - 60	1269.2	821.7	49.7	218.5	423.0	130.5
45	60 - 65	510.3	339.4	26.8	128.7	142.8	41.1
46	65 - 75	888.4	636.1	79.9	293.8	206.5	53.9
47	75 und älter	586.9	492.1	111.1	254.0	104.6	22.4
48	dar. 65 und älter	1485.3	1128.2	191.0	547.8	313.1	76.3
Haushalte nach monatlichem Haushaltsnettoeinkommen 4)							
49	von ... bis unter ... DM						
50	unter 800	190.7	166.1	55.7	77.4	27.5	5.5
51	800 - 1 500	1134.7	981.1	234.4	471.4	213.0	42.3
52	1 500 - 2 200	1152.4	891.4	142.4	360.8	310.8	77.4
53	2 200 - 3 000	1336.5	952.0	51.3	289.8	472.2	138.9
54	3 000 - 4 000	1084.9	746.7	18.9	148.8	419.6	159.4
55	4 000 - 5 000	677.2	464.1	7.5	60.2	266.8	129.6
56	5 000 - 6 000	249.7	153.0	/	14.7	85.3	57.1
57	6 000 - 7 500	135.0	80.8	/	5.9	39.0	35.3
58	7 500 und mehr	59.4	32.3	/	/	13.0	13.3
	Zusammen	6020.5	4453.5	514.0	1433.5	1847.2	658.8
Haushalte nach Staatsangehörigkeit der Bezugsperson							
59	Deutsche(r)	6262.7	4611.6	534.3	1479.4	1911.5	686.4
60	Nichtdeutsche(r)	22.4	21.5	/	7.2	8.5	/
61	Haushalte insgesamt	6285.1	4633.1	536.2	1486.6	1920.0	690.3

*) Ohne Wohnheime. - 1) Ohne Haushalte in Ferien-/Freizeitwohneinheiten. -

2) Alle Räume mit mindestens 6 m² Wohnfläche sowie alle Küchen. - 3) Kinder = ledige Personen unter 18 Jahren. -

4) Nur Haushalte mit verwertbarer Einkommensangabe.

1 000

Neue Länder und Berlin - Ost

mieter		Eigentümer						
Räume je Wohnung	zusammen	in Wohneinheiten mit ... selbstbewohnten Räumen 2)				Räume je Wohnung	Lfd. Nr.	
		1 oder 2	3	4	5 und mehr			
7	8	9	10	11	12	13		
2.9	235.6	10.7	65.9	82.4	76.6	4.2	01	
2.9	156.8	6.0	44.9	56.2	49.7	4.1	02	
3.7	586.1	7.2	96.3	212.4	270.2	4.6	03	
3.6	123.2	/	24.3	44.9	52.8	4.5	04	
4.0	374.0	/	18.3	114.4	239.0	5.1	05	
4.4	339.0	/	9.9	60.8	268.0	5.4	06	
5.0	117.3	/	/	9.2	106.3	6.1	07	
3.6	1652.0	20.8	191.9	479.2	960.1	4.9	08	
3.9	250.4	/	11.5	72.6	164.9	5.2	09	
4.3	226.4	/	6.8	41.4	177.9	5.4	10	
4.8	40.7	/	/	/	35.3	5.9	11	
5.2	7.6	-	/	/	7.1	6.4	12	
4.2	525.1	/	19.3	118.7	385.2	5.4	13	
3.4	1126.9	18.9	172.6	360.5	574.9	4.7	14	
2.9	156.8	6.0	44.9	56.2	49.7	4.1	15	
2.9	106.0	/	30.8	38.9	32.3	4.1	16	
2.7	78.8	/	21.0	26.2	26.9	4.3	17	
3.0	27.4	/	7.0	9.4	10.1	4.3	18	
3.7	15.1	/	/	5.7	7.4	4.8	19	
3.5	7.6	/	/	/	/	4.4	20	
4.0	/	-	/	/	/	/	21	
4.6	/	-	/	/	/	/	22	
/	/	-	-	-	/	/	23	
3.7	13.3	/	/	5.1	6.3	4.8	24	
4.0	136.5	/	7.2	48.6	79.9	5.0	25	
4.3	188.5	/	5.4	36.2	146.7	5.3	26	
4.9	35.2	/	/	/	30.8	5.9	27	
5.1	5.4	-	/	/	/	6.3	28	
4.2	365.6	/	13.4	88.8	262.4	5.3	29	
3.7	495.9	5.1	85.1	182.9	222.8	4.6	30	
4.1	539.8	/	25.9	119.4	390.9	5.4	31	
3.8	914.8	8.4	66.8	240.0	599.6	5.2	32	
3.8	309.6	/	20.1	77.8	209.4	5.2	33	
3.8	444.9	/	35.1	121.2	285.4	5.1	34	
3.8	11.2	/	/	/	7.1	5.1	35	
4.0	149.1	/	10.3	38.4	97.7	5.4	36	
3.4	737.2	12.4	125.1	239.2	360.5	4.7	37	
3.3	508.7	9.1	94.4	171.7	233.5	4.6	38	
3.6	228.5	/	30.7	67.5	127.0	4.8	39	
3.0	9.6	/	/	/	/	4.1	40	
3.4	53.3	/	7.4	16.6	27.9	4.8	41	
3.9	284.7	/	14.3	68.7	199.5	5.2	42	
4.0	328.9	/	17.1	80.2	228.9	5.3	43	
3.8	447.5	/	53.5	133.5	255.7	4.9	44	
3.6	170.9	/	24.4	52.6	91.7	4.8	45	
3.4	252.3	/	46.3	86.6	115.7	4.6	46	
3.0	104.8	/	26.3	37.5	37.9	4.3	47	
3.2	367.1	6.8	72.6	124.1	153.6	4.5	48	
2.8	24.6	/	6.6	9.4	7.7	4.1	49	
3.0	173.6	6.5	47.3	59.9	59.9	4.3	50	
3.4	261.0	5.4	47.0	91.5	117.1	4.5	51	
3.8	384.5	/	45.6	125.4	210.4	4.8	52	
4.0	338.2	/	21.2	91.3	223.3	5.1	53	
4.2	213.2	/	10.9	46.3	155.2	5.3	54	
4.3	90.7	-	/	15.2	72.5	5.6	55	
4.5	54.2	/	/	9.5	43.2	5.7	56	
4.4	27.1	/	/	/	22.9	5.6	57	
3.6	1567.1	19.6	183.1	452.2	912.2	4.9	58	
3.6	1651.1	20.8	191.8	479.1	959.4	4.9	59	
3.7	/	-	/	/	/	/	60	
3.6	1652.0	20.8	191.9	479.2	960.1	4.9	61	

Hochgerechnetes Ergebnis der 1%-Gebäude- und Wohnungstichprobe 1993

Lfd. Nr.	Haushaltsstruktur	Inhaber- haushalte insgesamt 1)	Haupt							
			zusammen	davon mit einer Fläche von ... bis unter ... m2						
				unter 40	40 - 60	60 - 80	80 - 100	100 - 120	120 und mehr	
										1 000
			1	2	3	4	5	6	7	8
01	Haushalte nach Personen									
02	mit 1 Person	9888.3	7750.4	1524.7	3354.0	1974.2	601.6	182.3	113.6	
03	dar. weiblich	6344.6	4895.9	764.2	2203.5	1346.1	398.9	117.9	65.4	
04	2 Personen	10609.8	6193.1	152.2	1880.9	2510.6	1076.2	355.1	218.2	
05	dar. beide 65 Jahre und älter	2183.1	1108.5	18.7	363.8	446.5	181.9	61.9	35.7	
06	3 Personen	5644.7	3019.0	33.5	565.4	1248.0	711.8	278.4	181.9	
07	4 Personen	4343.9	2044.1	10.9	228.1	768.4	558.8	259.8	218.0	
08	5 Personen und mehr	1746.5	722.5	/	53.2	198.0	219.3	116.5	131.1	
	Insgesamt	32233.2	19729.0	1725.7	6081.6	6699.1	3167.8	1192.1	862.7	
09	Haushalte nach Zahl der Kinder 3)									
10	mit 1 Kind	4187.3	2618.8	43.3	589.6	1044.9	564.7	224.0	152.4	
11	2 Kindern	3187.4	1765.3	9.9	215.9	679.0	475.0	211.7	173.9	
12	3 Kindern	758.0	399.9	/	32.1	118.7	120.8	61.6	64.0	
13	4 Kindern und mehr	202.2	119.4	/	8.8	27.1	36.0	21.8	24.7	
14	Zusammen	8314.9	4903.4	56.8	846.4	1869.7	1196.6	519.0	414.9	
	ohne Kinder	23918.3	14825.7	1669.0	5235.2	4829.4	1971.2	673.2	447.8	
15	Haushalte nach Haushaltstyp									
16	Alleinlebende Frau	6344.6	4895.9	764.2	2203.5	1346.1	398.9	117.9	65.4	
17	dar. 65 Jahre und älter	3618.0	2639.8	330.7	1207.4	756.4	237.6	69.0	38.7	
18	Alleinlebender Mann	3543.6	2854.5	760.6	1150.5	628.1	202.7	64.4	48.1	
19	dar. 65 Jahre und älter	602.0	393.3	56.7	158.6	121.1	38.3	11.0	7.5	
20	Elternteil mit Kind(ern) 3)	813.3	706.5	18.9	228.2	282.5	114.5	38.0	24.4	
21	dar. weiblich mit 1 Kind	475.7	427.2	14.7	171.9	168.5	51.8	12.7	7.5	
22	2 Kindern	207.5	178.8	/	38.4	78.3	37.9	14.5	8.1	
23	3 Kindern	40.1	34.2	/	/	13.5	9.4	/	/	
24	4 Kindern und mehr	14.0	12.9	/	/	/	/	/	/	
25	Zusammen	737.3	653.0	16.8	215.7	263.7	103.4	32.6	20.8	
26	Ehepaar mit 1 Kind	2428.2	1556.2	21.5	307.6	641.6	355.2	140.0	90.2	
27	2 Kindern	2568.1	1390.6	7.2	153.8	535.9	380.9	172.5	140.3	
28	3 Kindern	625.5	316.8	/	24.3	90.8	96.9	50.7	52.1	
29	4 Kindern und mehr	149.7	85.1	/	6.1	20.6	26.1	15.4	16.2	
30	Zusammen	5771.5	3348.7	31.3	491.9	1288.9	859.1	378.7	298.8	
31	Ehepaar ohne Kinder	7597.8	3985.2	70.5	1161.4	1656.4	717.2	234.8	144.8	
	Sonstiger Haushalt	8162.4	3938.4	80.3	846.1	1497.2	875.3	358.4	281.0	
32	Haushalte nach sozialer Stellung									
33	der Bezugsperson									
34	Erwerbstätige zusammen	18571.0	11098.6	818.8	2862.4	3841.8	2077.2	848.7	649.7	
35	Angestellte(r)	8411.6	5254.4	415.7	1405.3	1775.8	954.1	407.8	295.7	
36	Arbeiter(in)	6396.8	4193.8	315.4	1160.0	1583.8	770.8	240.5	123.4	
37	Beamten, Beamter, Soldat(in),	1588.3	763.6	45.4	146.2	245.0	162.7	83.0	81.3	
38	Richter(in)									
39	Selbstständige(r)	2174.3	886.8	42.3	150.9	237.2	189.7	117.5	149.2	
40	Nichterwerbstätige zusammen	13662.2	8630.6	906.9	3219.3	2857.3	1090.6	343.5	213.0	
41	Rentner(in), Pensionär(in)	10366.9	6036.0	484.8	2311.0	2079.9	770.4	244.9	145.0	
42	Übrige(r) Nichterwerbstätige(r)	3295.3	2594.6	422.1	908.3	777.4	320.2	98.6	68.0	
43	Haushalte nach Alter der Bezugsperson									
44	von ... bis unter ... Jahren									
45	unter 25	1127.9	1073.9	289.2	431.3	240.8	76.1	23.4	13.1	
46	25 - 30	2678.1	2381.8	334.3	826.3	737.1	314.4	107.0	62.7	
47	30 - 40	6177.5	4382.9	306.6	1064.4	1507.5	870.7	368.8	264.9	
48	40 - 50	5445.8	2924.9	162.2	649.8	1042.2	604.8	253.3	212.6	
49	50 - 60	6284.8	2966.9	157.3	828.7	1113.7	529.4	187.1	150.7	
50	60 - 65	2483.6	1196.0	63.3	389.5	460.0	179.2	62.2	41.8	
51	65 - 75	4708.4	2557.9	164.0	935.8	921.7	354.1	112.7	69.6	
52	75 und älter	3327.2	2244.9	248.8	955.8	676.2	239.1	77.8	47.2	
53	dar. 65 und älter	8036.6	4802.8	412.9	1891.6	1597.9	593.2	190.4	116.8	
54	Haushalte nach monatlichem									
55	Haushaltsnettoeinkommen 4)									
56	von ... bis unter ... DM									
57	unter 800	559.3	443.1	149.8	180.1	74.9	23.8	7.5	6.8	
58	800 - 1 500	3505.0	2810.8	565.8	1287.7	671.3	196.9	57.0	32.0	
59	1 500 - 2 200	4830.7	3609.1	437.9	1519.5	1134.2	362.0	100.0	55.4	
60	2 200 - 3 000	6202.7	4200.3	278.8	1392.4	1603.6	625.8	194.9	104.7	
61	3 000 - 4 000	5405.6	3199.7	86.1	730.3	1319.1	679.7	237.2	147.3	
62	4 000 - 5 000	4071.4	2198.1	38.9	395.2	889.5	531.6	211.0	131.9	
63	5 000 - 6 000	2182.7	934.9	11.2	113.4	330.1	266.4	116.9	96.8	
64	6 000 - 7 500	1629.0	566.2	6.6	53.4	163.2	154.2	94.4	94.3	
65	7 500 und mehr	1372.8	373.4	7.2	29.6	69.8	86.0	70.5	110.3	
66	Zusammen	29759.2	18335.4	1582.4	5701.6	6255.8	2926.5	1089.5	779.6	
67	Haushalte nach Staatsangehörigkeit									
68	der Bezugsperson									
69	Deutsche(r)	30739.8	18416.9	1571.6	5691.3	6257.2	2958.4	1125.9	812.4	
70	Nichtdeutsche(r)	1493.4	1312.2	154.2	390.4	441.9	209.3	66.3	50.2	
71	Haushalte insgesamt	32233.3	19729.2	1725.7	6081.6	6699.1	3167.8	1192.2	862.7	

*) Ohne Wohnheime. - 1) Ohne Haushalte in Ferien-/Freizeitwohneinheiten. - 2) Bezogen auf alle in der Wohnung lebenden Personen.
3) Kinder = ledige Personen unter 18 Jahren. - 4) Nur Haushalte mit verwertbarer Einkommensangabe

mieter		Eigentümer										Lfd. Nr.
Fläche je		zusammen	davon mit einer Fläche von ... bis unter ... m2						Fläche je			
Wohnung	Person 2)		unter 40	40 - 60	60 - 80	80 - 100	100 - 120	120 und mehr	Wohnung	Person 2)		
											m2	
9	10	11	12	13	14	15	16	17	18	19		
55.6	54.2	2137.9	58.8	304.5	620.7	508.8	310.1	335.0	86.5	83.8	01	
57.0	55.9	1448.7	29.8	202.4	437.1	358.9	203.1	217.5	86.2	83.5	02	
70.0	34.9	4416.6	18.7	207.9	830.7	1121.1	944.5	1293.7	103.5	51.3	03	
69.3	34.6	1074.6	5.6	66.3	240.9	289.1	209.4	263.4	98.9	49.0	04	
77.4	25.7	2625.7	/	47.7	255.0	544.0	610.8	1164.0	116.9	38.8	05	
84.7	21.1	2299.9	/	19.8	123.9	333.5	518.0	1302.7	127.4	31.8	06	
94.0	17.4	1024.0	/	/	29.2	89.9	166.6	733.2	144.2	26.9	07	
67.9	32.2	12504.1	84.2	584.2	1859.5	2597.2	2550.2	4828.7	111.1	41.2	08	
75.6	25.2	1548.5	/	26.0	136.7	279.9	353.3	750.3	120.7	35.0	09	
83.5	21.0	1422.1	/	12.0	78.8	207.2	329.3	793.6	126.8	30.5	10	
91.6	18.2	368.1	/	/	11.5	35.8	69.0	239.1	136.5	26.6	11	
96.0	14.9	82.8	-	/	/	6.8	11.8	61.5	148.8	22.7	12	
80.2	22.3	3411.5	/	40.8	229.3	529.7	763.4	1844.4	125.6	31.4	13	
63.8	39.5	9092.6	80.3	543.5	1630.2	2067.6	1786.8	2984.3	105.7	47.8	14	
57.0	55.9	1448.7	29.8	202.4	437.1	358.9	203.1	217.5	86.2	83.5	15	
58.4	57.9	978.2	18.3	134.8	301.8	245.0	133.5	144.9	86.0	83.5	16	
53.3	51.2	689.2	29.0	102.2	183.6	149.9	107.1	117.5	87.1	84.5	17	
59.3	58.6	208.6	5.5	29.8	59.8	49.8	31.1	32.7	86.4	84.5	18	
69.1	28.2	106.8	/	/	16.4	25.9	20.4	39.2	109.1	42.9	19	
64.2	31.8	48.5	/	/	11.2	11.3	8.7	13.5	99.9	49.3	20	
75.1	24.8	28.7	/	/	/	7.4	5.8	12.7	115.7	38.1	21	
81.0	20.1	5.9	-	/	/	/	/	/	120.1	29.6	22	
89.2	17.2	/	-	-	-	/	-	/	/	/	23	
68.6	27.8	84.3	/	/	13.7	20.7	15.9	29.4	107.5	42.1	24	
78.6	25.5	871.9	/	17.5	91.1	183.3	217.0	362.0	114.4	38.0	25	
84.0	21.0	1177.6	/	10.3	68.6	179.6	286.9	631.0	124.0	30.9	26	
92.4	18.4	308.7	/	/	10.7	30.7	60.6	204.4	134.5	26.9	27	
95.0	14.8	64.6	-	/	/	5.1	10.5	46.5	144.5	23.0	28	
81.7	22.1	2422.8	/	30.2	172.5	398.8	575.0	1243.8	122.4	31.9	29	
70.9	35.3	3612.6	13.6	189.6	671.3	911.1	786.1	1061.8	103.6	51.3	30	
77.1	26.4	4224.0	8.8	75.6	378.6	752.7	859.6	2148.7	123.6	35.6	31	
71.7	29.7	7472.5	36.6	221.2	796.6	1355.4	1600.3	3462.4	118.4	38.0	32	
71.0	32.2	3157.2	16.6	99.8	345.3	575.5	696.8	1423.2	115.9	36.7	33	
68.2	25.3	2203.0	12.6	83.9	312.0	502.6	513.6	778.2	108.4	33.6	34	
79.3	34.0	824.8	/	13.5	56.3	116.8	170.9	464.6	124.8	38.8	35	
86.5	35.3	1287.5	/	24.0	82.9	160.5	219.1	796.3	137.5	43.3	36	
62.9	36.8	5031.6	47.6	363.0	1062.9	1241.8	949.9	1366.3	100.3	48.4	37	
63.8	42.2	4330.9	39.3	319.2	937.1	1077.3	813.6	1144.4	99.5	50.2	38	
61.0	28.1	700.7	8.3	43.8	125.8	164.5	136.3	222.0	106.2	39.9	39	
52.8	31.9	54.0	/	8.4	12.8	10.0	8.4	10.4	87.1	42.8	40	
62.2	30.6	296.3	5.8	26.3	57.6	63.2	58.3	85.2	100.4	38.5	41	
72.6	27.2	1794.6	9.8	57.4	194.4	338.8	421.7	772.5	115.0	33.9	42	
75.3	28.0	2520.9	8.8	59.2	232.2	416.0	532.2	1272.5	121.8	35.8	43	
71.3	33.1	3317.9	15.1	110.7	417.5	672.7	689.7	1412.2	115.4	41.8	44	
68.1	37.1	1287.6	7.4	59.4	198.0	295.8	264.3	462.6	109.5	46.5	45	
65.4	42.6	2150.5	15.4	143.3	452.7	527.1	412.0	600.0	101.4	51.6	46	
60.7	47.2	1082.2	17.7	119.5	294.3	273.7	163.7	213.3	92.0	56.5	47	
63.2	44.5	3232.7	33.2	262.8	747.0	800.8	575.6	813.2	98.2	53.0	48	
49.4	41.6	116.2	5.8	20.7	28.8	26.3	16.6	18.0	83.4	65.6	49	
54.3	42.0	694.2	18.0	100.2	200.3	169.8	98.1	107.8	86.1	63.9	50	
59.7	37.8	1221.7	18.0	124.6	320.4	316.3	208.1	234.2	91.6	51.4	51	
66.1	30.9	2002.4	15.8	135.8	428.3	511.7	402.1	508.7	98.9	43.0	52	
73.7	28.0	2205.9	7.9	79.4	341.3	505.1	508.4	763.8	108.0	38.5	53	
77.4	28.4	1873.4	6.2	44.7	207.2	394.0	437.5	783.8	114.2	37.8	54	
84.1	29.6	1247.8	/	17.2	97.8	215.6	291.5	624.2	122.0	37.8	55	
91.2	30.7	1062.8	/	10.8	60.2	151.2	219.0	619.3	128.3	38.2	56	
102.8	36.2	999.5	/	8.9	32.3	90.1	156.5	709.9	144.6	41.8	57	
67.7	32.1	11423.8	77.3	542.4	1716.6	2380.1	2337.7	4369.7	110.7	41.1	58	
68.0	33.3	12322.9	81.8	570.3	1828.3	2558.9	2516.8	4766.8	111.2	41.4	59	
66.0	21.8	181.2	/	13.9	31.2	38.4	33.4	61.9	107.2	31.6	60	
67.9	32.2	12504.1	84.2	584.2	1859.5	2597.2	2550.2	4828.7	111.1	41.2	61	

Hochgerechnetes Ergebnis der 1%-Gebäude- und Wohnungsstichprobe 1993

Lfd. Nr.	Haushaltsstruktur	Inhaber- haushalte insgesamt 1)	Haupt							
			zusammen	davon mit einer Fläche von ... bis unter ... m2						
				unter 40	40 - 60	60 - 80	80 - 100	100 - 120	120 und mehr	
										1 000
			1	2	3	4	5	6	7	8
01	Haushalte nach Personen									
02	mit 1 Person	8183.8	6270.4	1084.8	2602.1	1753.5	553.7	169.8	106.5	
03	dar. weiblich	5212.2	3914.0	516.1	1671.6	1190.6	365.2	109.1	61.5	
04	2 Personen	8617.9	4768.5	102.4	1151.0	2012.3	970.1	329.8	203.0	
05	dar. beide 65 Jahre und älter	1808.8	853.2	10.5	225.9	366.0	161.7	56.5	32.6	
06	3 Personen	4421.5	2157.5	24.5	257.4	845.6	615.1	246.7	168.3	
07	4 Personen	3399.1	1429.0	8.7	113.4	444.3	442.0	222.8	197.7	
08	5 Personen und mehr	1490.5	580.9	/	45.1	139.1	177.0	95.7	120.0	
	Insgesamt	26112.8	15206.3	1224.4	4169.0	5194.7	2757.9	1064.8	795.4	
09	Haushalte nach Zahl der Kinder 3)									
10	mit 1 Kind	3164.8	1859.7	29.9	289.2	715.9	483.5	199.1	142.2	
11	2 Kindern	2440.0	1237.9	7.1	112.8	401.3	378.5	179.8	158.5	
12	3 Kindern	632.0	314.0	/	25.4	81.4	95.2	49.6	60.0	
13	4 Kindern und mehr	170.7	95.4	/	7.3	19.8	29.0	17.9	20.5	
14	Zusammen	6407.5	3507.1	40.2	434.7	1218.4	986.3	446.3	381.1	
	ohne Kinder	19705.4	11699.3	1184.3	3734.3	3976.3	1771.6	618.6	414.3	
15	Haushalte nach Haushaltstyp									
16	Alleinlebende Frau	5212.2	3914.0	516.1	1671.6	1190.6	365.2	109.1	61.5	
17	dar. 65 Jahre und älter	2905.8	2029.5	167.3	883.6	663.2	216.4	63.5	35.5	
18	Alleinlebender Mann	2971.6	2356.4	568.8	930.5	562.9	188.5	60.7	44.9	
19	dar. 65 Jahre und älter	495.9	313.6	37.3	118.2	105.9	35.2	10.3	6.6	
20	Elternteil mit Kind(ern) 3)	589.0	497.0	11.0	128.1	206.3	97.7	31.9	22.0	
21	dar. weiblich mit 1 Kind	399.0	297.9	8.9	96.6	127.8	45.8	11.9	6.8	
22	2 Kindern	149.8	125.3	/	21.0	52.6	32.4	11.1	7.7	
23	3 Kindern	28.1	23.3	/	/	8.6	7.4	/	/	
24	4 Kindern und mehr	9.8	9.0	/	/	/	/	/	/	
25	Zusammen	526.7	455.4	9.8	120.2	191.1	88.4	27.2	18.7	
26	Ehepaar mit 1 Kind	1886.5	1147.2	17.1	148.4	454.3	315.6	126.0	85.7	
27	2 Kindern	1966.9	972.4	6.1	77.6	308.4	303.8	149.0	127.5	
28	3 Kindern	526.8	252.7	/	20.9	63.0	75.9	41.5	49.5	
29	4 Kindern und mehr	128.5	69.2	/	5.4	15.4	21.4	12.6	13.8	
30	Zusammen	4508.7	2441.4	25.6	252.4	841.1	716.6	329.2	276.5	
31	Ehepaar ohne Kinder	6116.5	2983.8	51.3	654.5	1287.4	639.9	217.0	133.6	
	Sonstiger Haushalt	6715.0	3013.8	51.7	531.9	1106.5	749.9	317.0	256.7	
32	Haushalte nach sozialer Stellung der Bezugsperson									
33	Erwerbstätige zusammen	15341.7	8754.1	628.1	2009.6	2936.9	1814.7	761.3	604.5	
34	Angestellte(r)	7002.1	4146.9	331.4	999.5	1344.8	829.0	368.5	273.7	
35	Arbeiter(in)	4942.2	3173.1	223.9	778.0	1188.9	664.6	205.7	112.1	
36	Beamten, Beamter, Soldat(in), Richter(in)	1511.4	697.6	37.9	123.1	220.5	156.7	80.7	78.7	
37	Selbständige(r)	1886.0	736.5	34.9	109.0	181.7	164.5	106.5	139.9	
38	Nichterwerbstätige zusammen	10771.2	6452.3	596.3	2159.5	2258.8	943.2	303.6	190.9	
39	Rentner(in), Pensionär(in)	8465.5	4624.7	261.0	1588.6	1734.3	687.1	221.8	131.9	
	Übrige(r) Nichterwerbstätige(r)	2305.7	1827.6	335.3	570.9	524.5	256.1	81.8	59.0	
40	Haushalte nach Alter der Bezugsperson von ... bis unter ... Jahren									
41	unter 25	892.4	847.2	227.3	320.6	200.2	66.2	20.5	12.4	
42	25 - 30	2201.3	1956.2	273.3	634.5	611.4	281.9	97.3	57.8	
43	30 - 40	4954.9	3436.7	229.2	763.6	1126.6	746.7	325.2	245.4	
44	40 - 50	4433.5	2239.0	121.5	420.2	747.0	520.2	225.0	189.1	
45	50 - 60	5046.8	2160.1	114.8	474.7	807.6	457.0	168.2	137.8	
46	60 - 65	1985.0	862.9	38.5	226.1	351.1	155.2	55.3	36.7	
47	65 - 75	3844.2	1937.4	85.5	615.6	758.1	313.6	101.8	62.8	
48	75 und älter	2754.8	1772.9	134.3	713.7	592.8	217.1	71.7	43.3	
	dar. 65 und älter	6598.9	3710.3	219.9	1329.3	1350.9	530.7	173.4	106.1	
49	Haushalte nach monatlichem Haushaltsnettoeinkommen 4)									
50	von ... bis unter ... DM									
51	unter 800	376.1	283.8	97.5	105.2	49.9	18.9	5.9	6.2	
52	800 - 1 500	2410.0	1881.6	336.6	809.6	503.0	158.1	47.3	26.9	
53	1 500 - 2 200	3709.0	2738.7	308.4	1092.9	903.0	301.8	83.9	48.6	
54	2 200 - 3 000	4895.4	3266.5	235.4	975.3	1251.5	542.3	168.9	93.0	
55	3 000 - 4 000	4346.9	2468.9	69.7	471.0	981.7	593.4	209.5	133.6	
56	4 000 - 5 000	3408.2	1741.8	32.5	264.0	669.8	465.5	188.7	121.3	
57	5 000 - 6 000	1937.4	778.1	10.2	76.7	254.0	236.6	108.8	91.7	
58	6 000 - 7 500	1497.3	486.7	5.9	37.7	127.6	138.4	88.5	88.5	
	7 500 und mehr	1315.6	341.9	6.3	22.6	58.2	80.2	67.8	106.8	
	Zusammen	23895.9	13987.9	1102.6	3855.0	4808.8	2535.3	969.4	716.7	
59	Haushalte nach Staatsangehörigkeit der Bezugsperson									
60	Deutsche(r)	24641.7	13915.5	1072.6	3787.5	4760.2	2550.8	999.2	745.2	
	Nichtdeutsche(r)	1471.2	1290.8	151.9	381.6	434.5	207.1	65.7	50.1	
61	Haushalte insgesamt	26112.9	15206.4	1224.4	4169.0	5194.7	2757.9	1064.9	795.4	

*) Ohne Wohnheime. - 1) Ohne Haushalte in Ferien-/Freizeitwohneinheiten. - 2) Bezogen auf alle in der Wohnung lebenden Personen.
3) Kinder = ledige Personen unter 18 Jahren. - 4) Nur Haushalte mit verwertbarer Einkommensangabe

mieter			Eigentümer									Lfd. Nr.
Fläche je		zusammen	davon mit einer Fläche von ... bis unter ... m2						Fläche je			
Wohnung	Person 2)		unter 40	40 - 60	60 - 80	80 - 100	100 - 120	120 und mehr	Wohnung	Person 2)		
m2		1 000						m2				
9	10	11	12	13	14	15	16	17	18	19		
57.3	55.7	1913.4	49.8	258.1	553.8	456.2	283.7	311.8	87.4	84.8	01	
58.8	57.7	1298.2	24.7	169.4	391.6	322.1	186.8	203.6	87.1	84.5	02	
72.8	36.2	3849.4	13.6	149.9	870.9	966.4	842.8	1205.7	105.5	52.3	03	
72.0	35.9	955.6	/	48.7	201.7	261.1	193.6	246.9	100.7	50.0	04	
81.7	27.1	2263.9	/	30.6	194.0	448.2	520.6	1067.6	119.2	39.6	05	
89.3	22.3	1970.2	/	11.7	89.5	257.8	431.5	1178.3	130.2	32.5	06	
96.1	17.7	909.6	/	/	20.7	71.5	138.2	675.3	146.7	27.3	07	
70.1	33.9	10906.5	68.3	453.6	1528.9	2200.1	2216.9	4438.7	113.1	42.0	08	
79.8	26.6	1305.0	/	16.4	98.5	223.3	291.2	674.1	123.6	35.8	09	
87.9	22.0	1202.1	/	7.7	57.9	159.4	270.9	705.4	129.5	31.1	10	
94.2	18.7	318.0	/	/	8.4	28.9	57.5	221.3	138.5	27.0	11	
96.8	15.0	75.3	-	/	/	5.5	10.4	57.4	150.7	23.0	12	
84.4	23.3	2900.4	/	26.2	166.5	417.0	630.0	1658.2	128.4	32.0	13	
65.8	41.2	8006.1	65.8	427.5	1362.4	1783.0	1586.9	2780.5	107.5	48.7	14	
58.8	57.7	1298.2	24.7	169.4	391.6	322.1	186.8	203.6	87.1	84.5	15	
61.2	60.8	876.3	14.2	110.5	269.7	222.0	123.6	136.4	87.2	84.8	16	
54.8	52.4	615.2	25.1	88.8	162.2	134.1	96.9	108.2	87.8	85.4	17	
61.4	60.7	182.3	/	24.5	51.0	44.2	27.9	30.7	87.9	86.1	18	
72.2	29.5	92.0	/	/	13.2	22.7	17.5	35.0	110.5	43.5	19	
67.1	33.2	41.1	/	/	9.0	9.8	7.1	12.6	102.2	50.3	20	
78.8	26.0	24.5	/	/	/	6.3	5.1	10.9	118.5	38.4	21	
83.5	20.7	/	-	-	/	/	/	/	/	/	22	
91.0	17.6	/	-	-	-	/	-	/	/	/	23	
71.6	29.1	71.3	/	/	10.9	17.9	13.3	25.9	109.0	42.8	24	
80.6	26.8	739.3	/	11.6	68.8	148.9	182.7	328.7	116.7	38.8	25	
88.6	22.1	994.6	/	6.3	50.7	138.3	238.0	560.6	126.4	31.5	26	
94.8	18.9	274.1	/	/	7.9	24.6	50.9	188.9	136.4	27.2	27	
95.7	14.9	59.3	-	/	/	/	9.1	43.8	145.7	23.2	28	
85.7	23.1	2067.2	/	19.8	129.0	316.4	480.6	1120.0	124.8	32.4	29	
73.9	36.9	3132.7	9.6	120.7	533.2	781.0	699.5	988.6	105.8	52.5	30	
80.0	27.7	3701.2	7.1	51.8	299.7	623.9	735.5	1983.2	126.1	36.3	31	
73.8	31.5	6587.6	31.4	179.8	655.0	1144.6	1384.1	3192.7	120.3	38.8	32	
72.8	34.8	2855.1	15.1	87.4	300.2	503.7	620.9	1327.8	117.1	39.3	33	
70.0	26.3	1769.1	9.6	59.8	233.9	392.1	410.3	663.4	110.3	34.4	34	
80.7	35.3	813.8	/	12.9	54.6	114.7	167.8	461.3	125.1	38.9	35	
89.4	37.5	1149.5	/	19.7	66.2	134.1	185.2	740.2	140.2	44.3	36	
65.1	38.4	4318.9	36.9	273.8	873.9	1055.5	832.7	1246.0	102.1	49.5	37	
66.4	43.7	3840.8	30.2	248.7	797.5	954.2	739.5	1070.7	101.1	50.9	38	
61.6	28.8	478.1	6.7	25.1	76.4	101.2	93.2	175.4	108.7	41.2	39	
53.5	33.0	45.2	/	8.6	10.3	8.7	7.4	8.8	88.7	44.6	40	
63.2	32.4	245.2	/	21.2	48.7	52.5	45.6	72.4	100.8	40.0	41	
74.6	29.1	1518.2	8.4	48.3	159.6	278.5	349.7	673.6	116.0	34.8	42	
78.1	29.7	2200.6	8.1	46.0	185.7	338.4	451.4	1170.8	124.2	36.6	43	
74.5	34.3	2886.8	12.2	80.0	324.4	555.3	600.0	1314.8	118.0	42.3	44	
71.1	38.4	1122.1	5.7	43.7	158.6	249.7	233.7	430.6	111.9	47.1	45	
68.2	44.3	1906.8	11.9	110.0	377.6	466.3	376.1	564.9	103.3	52.4	46	
63.3	48.1	981.8	13.5	97.8	264.0	250.7	153.0	202.8	93.4	57.1	47	
65.8	46.3	2898.6	25.5	207.8	641.6	717.0	529.0	767.6	100.0	53.8	48	
50.3	43.0	92.3	/	15.8	22.0	20.0	13.5	16.2	84.8	65.5	49	
56.2	43.0	528.4	12.1	65.9	151.9	132.9	77.9	87.7	87.8	65.4	50	
60.8	40.4	970.4	14.1	96.7	250.6	250.6	164.8	193.5	92.2	54.7	51	
67.2	32.9	1628.9	13.5	102.9	340.6	411.4	327.3	433.3	100.0	45.0	52	
75.7	29.8	1878.0	6.2	63.4	282.4	421.1	429.7	675.2	108.2	39.9	53	
79.5	30.5	1668.4	5.6	38.3	179.0	343.7	383.8	716.0	115.1	38.8	54	
86.4	31.6	1159.3	/	15.3	88.4	197.2	267.5	589.4	122.7	38.4	55	
93.5	32.3	1010.6	/	9.9	56.2	139.8	206.0	596.4	128.9	38.7	56	
104.9	37.3	973.8	/	8.7	31.4	86.3	150.7	694.9	146.0	42.0	57	
70.1	33.9	9908.1	61.9	417.0	1402.5	2003.0	2021.1	4002.6	112.7	42.0	58	
70.5	35.7	10726.1	65.9	439.8	1497.8	2161.7	2183.5	4377.3	113.2	42.3	59	
66.1	21.7	180.4	/	13.8	31.1	38.4	33.3	61.4	107.2	31.6	60	
70.1	33.9	10906.5	68.3	453.6	1528.9	2200.1	2216.9	4438.7	113.1	42.0	61	

Lfd. Nr.	Haushaltsstruktur	Inhaber- haushalte insgesamt 1)	Haupt							
			zusammen	davon mit einer Fläche von ... bis unter ... m2						
				unter 40	40 - 60	60 - 80	80 - 100	100 - 120	120 und mehr	
										1 000
			1	2	3	4	5	6	7	8
01	Haushalte nach Personen									
02	mit 1 Person	1704.5	1480.0	439.9	751.9	220.7	47.9	12.5	7.1	
03	dar. weiblich	1132.5	981.9	248.1	531.9	155.5	33.7	8.8	/	
04	2 Personen	1991.8	1424.6	49.8	729.9	498.3	106.1	25.3	15.2	
05	dar. beide 65 Jahre und älter	374.3	255.3	8.2	137.9	80.5	20.2	5.4	/	
06	3 Personen	1223.2	861.5	9.0	308.0	402.4	96.8	31.7	13.6	
07	4 Personen	944.8	615.1	/	114.7	324.1	116.8	37.0	20.3	
08	5 Personen und mehr	256.0	141.6	/	8.1	58.9	42.3	20.8	11.1	
	Insgesamt	6120.4	4522.8	501.3	1912.6	1504.4	409.9	127.3	67.3	
09	Haushalte nach Zahl der Kinder 3)									
10	mit 1 Kind	1002.5	759.1	13.4	300.4	329.0	81.2	24.9	10.2	
11	2 Kindern	747.4	527.4	/	103.1	277.7	96.5	31.9	15.4	
12	3 Kindern	126.0	85.9	/	6.7	37.3	25.6	12.0	/	
13	4 Kindern und mehr	31.5	24.0	/	/	7.3	7.0	/	/	
14	Zusammen	1907.4	1396.4	16.6	411.7	651.3	210.3	72.7	33.8	
	ohne Kinder	4212.9	3126.4	484.7	1500.9	853.1	199.6	54.6	33.5	
15	Haushalte nach Haushaltstyp									
16	Alleinlebende Frau	1132.5	981.9	248.1	531.9	155.5	33.7	8.8	/	
17	dar. 65 Jahre und älter	712.2	610.3	163.4	323.8	93.2	21.2	5.5	/	
18	Alleinlebender Mann	572.0	498.1	191.8	220.0	65.2	14.2	/	/	
19	dar. 65 Jahre und älter	106.0	79.7	19.4	40.4	15.2	/	/	/	
20	Elternteil mit Kind(ern) 3)	224.3	208.5	7.9	100.1	76.2	16.8	6.1	/	
21	dar. weiblich mit 1 Kind	136.7	129.3	5.8	75.3	40.7	6.0	/	/	
22	2 Kindern	57.7	53.5	/	17.4	25.7	5.5	/	/	
23	3 Kindern	12.0	10.9	/	/	/	/	/	/	
24	4 Kindern und mehr	/	/	/	/	/	/	/	/	
25	Zusammen	210.6	197.6	7.0	95.5	72.6	15.0	5.4	/	
26	Ehepaar mit 1 Kind	541.7	409.1	/	159.2	187.3	39.7	14.0	/	
27	2 Kindern	601.2	418.2	/	76.2	227.5	77.1	23.5	12.8	
28	3 Kindern	98.7	64.1	/	/	27.8	21.0	9.2	/	
29	4 Kindern und mehr	21.2	15.9	/	/	5.2	/	/	/	
30	Zusammen	1262.8	907.3	5.7	239.5	447.8	142.5	49.5	22.3	
31	Ehepaar ohne Kinder	1481.3	1001.4	19.2	506.9	369.0	77.3	17.8	11.2	
	Sonstiger Haushalt	1447.4	924.6	28.6	314.2	390.7	125.4	41.4	24.3	
32	Haushalte nach sozialer Stellung									
33	der Bezugsperson									
34	Erwerbstätige zusammen	3229.3	2344.5	190.7	852.8	905.9	262.5	87.4	45.2	
35	Angestellte(r)	1409.6	1107.5	84.3	405.8	431.0	125.1	39.3	22.0	
36	Arbeiter(in)	1454.6	1020.7	91.5	382.0	394.9	106.2	34.8	11.3	
37	Beamten, Beamter, Soldat(in), Richter(in)	76.9	66.0	7.5	23.1	24.5	6.0	/	/	
38	Selbständige(r)	288.3	150.3	7.4	41.9	55.5	25.2	11.0	9.3	
39	Nichterwerbstätige zusammen	2891.0	2178.3	310.6	1059.8	598.5	147.4	39.9	22.1	
40	Rentner(in), Pensionär(in)	1901.4	1411.3	223.8	722.4	345.6	83.3	23.1	13.1	
41	Übrige(r) Nichterwerbstätige(r)	989.6	767.0	86.8	337.4	252.9	64.1	16.8	9.0	
42	Haushalte nach Alter der Bezugsperson									
43	von ... bis unter ... Jahren									
44	unter 25	235.5	226.7	61.9	110.7	40.6	9.9	/	/	
45	25 - 30	476.8	425.6	61.0	191.8	125.7	32.5	9.7	/	
46	30 - 40	1222.6	946.2	77.4	300.8	380.9	124.0	43.6	19.5	
47	40 - 50	1012.3	691.9	40.7	229.6	295.2	84.6	28.3	13.5	
48	50 - 60	1237.9	806.8	42.5	354.0	306.1	72.4	18.9	12.9	
49	60 - 65	498.6	333.1	24.8	163.4	108.9	24.0	6.9	5.1	
50	65 - 75	864.2	620.5	78.5	320.2	163.6	40.5	10.9	6.8	
51	75 und älter	572.4	472.0	114.5	242.1	83.4	22.0	6.1	/	
52	dar. 65 und älter	1436.6	1092.5	193.0	562.3	247.0	62.5	17.0	10.7	
53	Haushalte nach monatlichem									
54	Haushaltsnettoeinkommen 4)									
55	von ... bis unter ... DM									
56	unter 800	183.2	159.3	52.3	74.9	25.0	/	/	/	
57	800 - 1 500	1095.0	929.2	229.2	478.1	168.3	38.8	9.7	5.1	
58	1 500 - 2 000	1121.7	870.4	129.5	426.6	231.2	60.2	16.1	6.8	
59	2 000 - 3 000	1307.3	933.8	43.4	417.1	352.1	83.5	26.0	11.7	
60	3 000 - 4 000	1058.7	730.8	16.4	259.3	327.4	86.3	27.7	13.7	
61	4 000 - 5 000	663.2	456.3	6.4	131.2	219.7	68.1	22.3	10.6	
62	5 000 - 6 000	245.3	156.8	/	36.7	76.1	29.8	8.1	5.1	
63	6 000 - 7 500	131.7	79.5	/	15.7	35.6	15.8	5.9	5.8	
64	7 500 und mehr	57.2	31.5	/	7.0	11.6	5.8	/	/	
65	Zusammen	5863.3	4347.6	479.8	1846.6	1447.0	391.2	120.1	62.9	
66	Haushalte nach Staatsangehörigkeit									
67	der Bezugsperson									
68	Deutsche(r)	6098.2	4501.4	499.0	1903.8	1497.0	407.7	126.7	67.2	
69	Nichtdeutsche(r)	22.2	21.4	/	8.8	7.4	/	/	/	
70	Haushalte insgesamt	6120.4	4522.8	501.3	1912.6	1504.4	409.9	127.3	67.3	

*) Ohne Wohnheime. - 1) Ohne Haushalte in Ferien-/Freizeitwohneinheiten. - 2) Bezogen auf alle in der Wohnung lebenden Personen.
 3) Kinder = ledige Personen unter 18 Jahren. - 4) Nur Haushalte mit verwertbarer Einkommensangabe

mieter		Eigentümer										Lfd. Nr.
Fläche je		zusammen	davon mit einer Fläche von ... bis unter ... m2							Fläche je		
Wohnung	Person 2)		1 000							Wohnung	Person 2)	
			unter 40	40 - 60	60 - 80	80 - 100	100 - 120	120 und mehr				
			m2									
9	10	11	12	13	14	15	16	17	18	19		
48.4	47.7	224.5	9.0	46.4	66.9	52.6	26.4	23.2	78.9	75.6	01	
49.5	48.9	150.6	5.1	33.0	45.5	36.8	16.3	13.9	78.1	74.8	02	
60.8	30.3	567.2	5.1	58.0	159.8	154.7	101.7	88.0	89.3	44.0	03	
60.3	30.1	119.0	/	17.6	39.2	28.0	15.8	16.5	84.5	41.5	04	
66.8	22.2	361.7	/	17.1	61.0	95.8	90.3	96.5	102.3	34.0	05	
73.9	18.5	329.7	/	8.1	34.4	75.7	86.6	124.4	110.6	27.5	06	
85.4	16.1	114.4	/	/	8.5	18.4	28.4	57.9	123.6	23.6	07	
60.4	26.9	1597.6	15.9	130.6	330.6	397.2	333.4	390.0	97.6	35.4	08	
65.3	21.9	243.4	/	9.6	38.2	56.6	62.2	76.2	105.6	31.0	09	
73.1	18.5	220.0	/	/	20.9	47.8	58.4	88.1	112.2	27.1	10	
82.1	16.7	40.1	/	/	/	6.9	11.5	17.8	120.2	23.7	11	
92.9	14.7	7.5	-	/	/	/	/	/	130.3	19.9	12	
69.7	19.8	511.1	/	14.6	62.8	112.6	133.5	186.2	109.9	28.2	13	
56.3	33.6	1066.5	14.5	116.0	267.8	284.5	199.9	203.8	91.9	41.4	14	
49.5	48.9	150.6	5.1	33.0	45.5	36.8	16.3	13.9	78.1	74.8	15	
49.0	48.6	101.9	/	24.3	32.1	23.0	9.9	8.5	75.8	72.8	16	
46.2	45.4	73.9	/	13.4	21.4	15.8	10.1	9.3	80.6	77.3	17	
50.9	50.6	26.3	/	5.3	8.8	5.6	/	/	76.2	73.7	18	
61.8	25.1	14.8	/	/	/	/	/	/	100.6	39.5	19	
57.6	28.5	7.4	/	/	/	/	/	/	87.2	43.3	20	
66.7	22.0	/	-	-	/	/	/	/	/	/	21	
75.8	18.9	/	-	/	-	/	/	/	/	/	22	
/	/	/	-	-	-	/	-	/	/	/	23	
61.6	25.0	13.0	/	/	/	/	/	/	98.9	38.2	24	
65.5	21.8	132.6	/	5.9	22.3	34.4	34.3	35.3	102.0	33.9	25	
73.4	18.3	183.0	/	/	17.9	41.3	49.0	70.4	110.8	27.6	26	
82.8	16.6	34.6	/	/	/	6.1	9.7	15.5	119.9	24.0	27	
92.0	14.5	5.3	-	/	/	/	/	/	131.1	20.6	28	
70.8	19.3	355.6	/	10.4	43.5	82.4	94.4	123.9	108.7	28.8	29	
61.7	30.8	479.9	/	48.9	138.1	130.1	85.6	73.2	89.0	43.7	30	
67.7	22.3	522.8	/	23.8	78.9	128.8	124.1	165.5	106.0	30.6	31	
64.0	23.7	884.9	5.2	41.4	141.6	210.8	216.1	269.7	104.3	32.2	32	
64.1	24.5	302.1	/	12.4	45.1	71.8	75.9	95.4	104.9	33.1	33	
62.6	22.5	439.9	/	24.1	78.1	110.5	103.3	114.9	100.6	30.5	34	
64.3	22.9	10.9	/	/	/	/	/	/	103.6	30.6	35	
72.2	26.0	198.0	/	/	16.7	26.4	33.9	56.1	114.3	35.6	36	
56.6	32.3	712.7	10.7	89.2	189.0	186.3	117.2	120.3	89.4	41.6	37	
55.0	37.0	490.1	9.1	70.5	139.6	123.1	74.1	73.7	86.7	44.3	38	
59.5	26.5	222.6	/	18.7	49.4	63.2	43.1	46.6	95.5	37.1	39	
50.0	28.0	8.8	/	/	/	/	/	/	78.9	34.5	40	
57.8	24.2	51.2	/	5.1	8.9	10.7	12.7	12.9	98.4	32.5	41	
65.5	21.2	276.4	/	9.1	34.8	60.3	72.0	98.8	109.1	29.5	42	
66.1	23.0	320.4	/	13.2	46.5	77.6	80.8	101.7	105.6	30.6	43	
62.6	29.9	431.1	/	30.7	93.1	117.3	89.7	97.4	97.3	38.0	44	
60.2	33.5	165.5	/	15.7	39.4	46.1	30.6	32.0	93.4	42.0	45	
56.5	37.3	243.7	/	33.3	75.1	60.8	35.9	35.1	86.4	44.9	46	
50.9	39.9	100.4	/	21.7	30.3	23.0	10.7	10.5	77.7	48.6	47	
54.1	38.3	344.1	7.7	55.0	105.4	83.8	46.6	45.6	83.8	46.1	48	
47.7	39.2	23.9	/	/	6.8	6.3	/	/	77.8	65.7	49	
50.5	40.0	165.8	5.9	34.3	48.4	36.9	20.2	20.1	80.6	59.2	50	
56.2	31.0	251.3	/	27.9	69.8	65.7	43.3	40.7	89.2	41.7	51	
62.5	25.2	373.5	/	32.9	87.7	100.3	74.9	75.4	94.3	35.4	52	
66.6	22.8	327.9	/	16.0	58.9	84.0	78.7	88.6	101.5	31.8	53	
69.6	21.8	207.0	/	6.4	28.2	50.3	53.7	67.8	107.3	31.0	54	
72.7	21.7	88.5	-	/	9.4	18.4	24.0	34.8	113.4	31.1	55	
77.1	22.5	52.2	-	/	/	11.4	13.0	22.9	117.3	31.0	56	
79.9	25.4	25.7	-	/	/	/	5.8	15.0	126.7	34.3	57	
60.3	26.9	1515.7	15.4	125.4	314.1	377.1	316.7	367.1	97.5	35.5	58	
60.4	26.9	1596.8	15.9	130.5	330.5	397.2	333.3	389.5	97.6	35.4	59	
60.3	22.3	/	-	/	/	-	/	/	/	/	60	
60.4	26.9	1597.6	15.9	130.6	330.6	397.2	333.4	390.0	97.6	35.4	61	

Lfd. Nr.	Haushaltsstruktur	Inhaber- haushalte insgesamt 1)	Hauptmieter					
			zusammen	davon in Wohnungen ...				
				mit Bad/Dusche			ohne Bad/Dusche	
				WC und Sammelheizung	WC ohne Sammelheizung	ohne WC in der Wohnung	mit WC in der Wohnung	ohne WC
		1	2	3	4	5	6	7
01	Haushalte nach Personen							
02	mit 1 Person	9888.3	7750.4	5565.9	1505.2	144.2	251.4	283.7
03	dar. weiblich	6344.6	4895.9	3535.0	949.4	80.8	157.4	173.3
04	2 Personen	10608.8	6183.1	4569.3	1319.2	97.2	97.5	108.9
05	dar. beide 65 Jahre und älter	2183.1	1108.5	782.6	256.5	18.7	22.8	27.9
06	3 Personen	5644.7	3019.0	2242.0	633.5	58.8	34.7	49.9
07	4 Personen	4343.9	2044.1	1540.7	416.3	39.1	18.9	29.1
08	5 Personen und mehr	1746.5	722.5	517.6	169.7	14.1	10.2	10.9
	Insgesamt	32233.2	19729.0	14435.6	4044.0	353.4	412.7	483.5
09	Haushalte nach Zahl der Kinder 2)							
10	mit 1 Kind	4167.3	2618.8	1948.5	541.2	50.7	31.1	47.2
11	2 Kindern	3187.4	1765.3	1334.0	355.9	32.7	17.0	25.8
12	3 Kindern	758.0	399.9	295.5	86.3	7.7	5.1	5.2
13	4 Kindern und mehr	202.2	119.4	83.5	29.5	/	/	/
14	Zusammen	8314.9	4903.4	3661.5	1012.8	94.0	54.7	80.4
	ohne Kinder	23918.3	14825.7	10774.1	3031.1	259.4	358.0	403.1
15	Haushalte nach Haushaltstyp							
16	Alleinlebende Frau	6344.6	4895.9	3535.0	949.4	80.8	157.4	173.3
17	dar. 65 Jahre und älter	3618.0	2639.8	1821.1	538.7	40.6	111.7	127.7
18	Alleinlebender Mann	3543.6	2854.5	2030.9	555.8	63.4	94.0	110.3
19	dar. 65 Jahre und älter	602.0	393.3	265.7	89.0	6.3	16.1	18.2
20	Elternteil mit Kind(ern) 2)	813.3	706.5	508.6	156.0	13.5	10.9	17.5
21	dar. weiblich mit 1 Kind	475.7	427.2	308.4	92.2	7.8	6.5	12.2
22	2 Kindern	207.5	178.8	129.6	39.6	/	/	/
23	3 Kindern	40.1	34.2	23.8	8.7	/	/	/
24	4 Kindern und mehr	14.0	12.9	8.9	/	/	/	/
25	Zusammen	737.3	653.0	470.7	143.8	12.0	9.7	16.7
26	Ehepaar mit 1 Kind	2428.2	1556.2	1189.2	301.1	29.2	14.7	22.1
27	2 Kindern	2568.1	1390.6	1063.2	271.3	25.5	12.9	17.7
28	3 Kindern	625.5	316.8	238.2	65.4	6.0	/	/
29	4 Kindern und mehr	149.7	85.1	60.8	20.0	/	/	/
30	Zusammen	5771.5	3348.7	2551.4	657.9	62.8	32.1	44.6
31	Ehepaar ohne Kinder	7597.8	3985.2	2939.5	861.4	59.2	58.9	66.3
	Sonstiger Haushalt	8162.4	3938.4	2870.3	863.5	73.7	59.5	71.5
32	Haushalte nach sozialer Stellung							
33	der Bezugsperson							
34	Erwerbstätige zusammen	18571.0	11098.6	8532.6	2072.1	178.8	151.8	163.3
35	Angestellte(r)	8411.6	5254.4	4256.2	830.2	62.4	52.7	53.0
36	Arbeiter(in)	6396.8	4133.8	2902.5	1007.2	99.1	85.4	99.5
37	Beamten, Beamter, Soldat(in),	1588.3	783.6	656.9	93.8	/	/	/
38	Richter(in)							
39	Selbständige(r)	2174.3	886.8	717.0	140.9	12.5	9.5	7.0
40	Nichterwerbstätige zusammen	13662.2	8630.6	5903.1	1971.8	174.6	260.9	320.2
41	Rentner(in), Pensionär(in)	10366.9	6036.0	4180.1	1355.0	96.9	188.4	215.6
42	Übrige(r) Nichterwerbstätige(r)	3295.3	2594.6	1722.9	616.8	77.7	72.5	104.7
43	Haushalte nach Alter der Bezugsperson							
44	von ... bis unter ... Jahren							
45	unter 25	1127.9	1073.9	753.5	217.3	33.8	29.7	39.5
46	25 - 30	2678.1	2381.8	1782.2	465.3	48.4	36.3	49.5
47	30 - 40	6177.5	4382.9	3354.6	813.8	74.6	62.8	77.1
48	40 - 50	5445.8	2924.9	2236.4	550.9	50.4	42.2	45.1
49	50 - 60	6284.8	2966.9	2149.4	653.4	50.0	56.2	57.8
50	60 - 65	2483.6	1196.0	831.7	293.2	19.2	23.2	28.8
51	65 - 75	4708.4	2557.9	1799.9	583.6	39.5	61.5	73.3
52	75 und älter	3327.2	2244.8	1528.0	466.4	37.5	100.6	112.3
53	dar. 65 und älter	8035.6	4802.8	3328.0	1050.1	77.0	162.1	185.6
54	Haushalte nach monatlichem							
55	Haushaltsnettoeinkommen 3)							
56	von ... bis unter ... DM							
57	unter 800	559.3	443.1	227.2	119.1	18.1	33.6	45.1
58	800 - 1 500	3505.0	2810.8	1751.2	675.8	75.8	132.0	178.0
59	1 500 - 2 200	4830.7	3609.1	2507.3	826.7	75.3	94.7	105.1
60	2 200 - 3 000	6202.7	4200.3	3073.5	906.8	75.4	69.2	75.3
61	3 000 - 4 000	5405.6	3199.7	2448.6	638.9	45.0	32.2	35.0
62	4 000 - 5 000	4071.4	2198.1	1763.6	378.3	26.4	15.9	13.9
63	5 000 - 6 000	2182.7	934.9	782.3	135.2	8.9	/	/
64	6 000 - 7 500	1629.0	566.2	483.3	75.1	/	/	/
65	7 500 und mehr	1372.8	373.4	331.0	38.3	/	/	/
66	Zusammen	29759.2	18335.4	13367.9	3794.1	329.6	386.2	457.5
67	Haushalte nach Staatsangehörigkeit							
68	der Bezugsperson							
69	Deutsche(r)	30739.8	18416.9	13550.8	3721.7	319.5	374.5	450.4
70	Nichtdeutsche(r)	1493.4	1312.2	884.8	322.3	33.9	38.2	33.0
71	Haushalte insgesamt	32233.3	19729.2	14435.7	4044.0	353.4	412.7	483.5

* 1) Ohne Wohnheime. - 2) Ohne Haushalte in Ferien-/Freizeitwohneinheiten. - 3) Kinder = ledige Personen unter 18 Jahren. -
 3) Nur Haushalte mit verwertbarer Einkommensangabe.

1 000

000

Eigentümer							Lfd. Nr.
zusammen	davon in Wohnungen ...						
	mit Bad/Dusche			ohne Bad/Dusche			
	WC und Sammelheizung	WC ohne Sammelheizung	ohne WC in der Wohnung	mit WC in der Wohnung	ohne WC in der Wohnung		
8	9	10	11	12	13		
2137.9	1558.0	439.4	42.5	47.0	51.0	01	
1448.7	1047.0	303.3	28.3	33.6	36.5	02	
4416.6	3566.2	717.7	70.0	29.0	33.8	03	
1074.6	810.0	218.8	21.2	11.1	13.5	04	
2625.7	2218.0	355.8	27.7	13.1	11.1	05	
2299.9	2007.5	258.5	20.2	6.5	7.1	06	
1024.0	868.9	141.1	7.9	/	/	07	
12504.1	10218.6	1912.4	168.3	99.1	105.7	08	
1548.5	1354.4	167.3	13.7	6.9	6.2	09	
1422.1	1287.1	138.1	9.8	/	/	10	
358.1	316.3	37.7	/	/	/	11	
82.8	71.0	10.8	/	/	/	12	
3411.5	3008.9	353.9	26.5	11.5	10.8	13	
9092.6	7209.8	1558.5	141.9	87.6	94.9	14	
1448.7	1047.0	303.3	28.3	33.6	36.5	15	
978.2	666.4	230.4	20.9	29.7	30.7	16	
689.2	511.0	136.1	14.1	13.3	14.6	17	
208.6	138.9	51.9	6.1	5.7	6.1	18	
106.8	89.4	15.1	/	/	/	19	
48.5	40.8	6.1	/	/	/	20	
28.7	24.3	/	/	/	/	21	
5.9	/	/	/	/	/	22	
/	/	/	/	/	/	23	
84.3	70.7	11.3	/	/	/	24	
871.9	775.5	82.6	6.5	/	/	25	
1177.6	1058.9	105.7	7.1	/	/	26	
308.7	278.0	28.2	/	/	/	27	
64.6	56.7	7.0	/	/	/	28	
2422.8	2187.1	224.5	16.3	8.0	6.9	29	
3612.6	2950.0	561.4	57.7	20.4	23.1	30	
4224.0	3454.1	672.0	50.8	23.3	23.8	31	
7472.5	6512.3	844.1	64.7	28.7	22.7	32	
3157.2	2858.9	266.9	18.3	8.2	/	33	
2203.0	1754.0	389.4	31.8	14.1	13.7	34	
824.8	762.2	58.4	/	/	/	35	
1287.5	1137.2	129.3	12.1	5.3	/	36	
5031.8	3706.3	1068.4	103.7	70.3	83.0	37	
4330.9	3190.0	928.6	80.9	60.9	70.5	38	
700.7	516.3	139.8	22.7	9.4	12.5	39	
54.0	40.6	9.4	/	/	/	40	
296.3	249.1	38.9	/	/	/	41	
1794.6	1570.2	193.3	14.4	8.9	7.8	42	
2520.9	2213.5	289.2	21.2	8.1	9.1	43	
3317.9	2790.6	455.6	42.9	15.5	13.3	44	
1287.6	1002.0	243.9	21.3	8.7	11.7	45	
2150.5	1807.9	449.3	40.0	24.4	29.0	46	
1082.2	744.7	252.8	23.1	30.1	31.5	47	
3232.7	2352.6	702.1	63.1	54.4	60.5	48	
116.2	59.9	35.4	/	7.8	8.5	49	
694.2	405.3	202.8	24.6	27.1	34.4	50	
1221.7	845.1	301.8	34.0	17.5	23.3	51	
2002.4	1546.9	378.8	43.3	15.3	18.0	52	
2205.9	1842.7	317.1	26.1	10.3	8.8	53	
1873.4	1628.9	222.0	12.8	6.5	/	54	
1247.8	1108.3	129.4	5.9	/	/	55	
1062.8	964.4	93.3	/	/	/	56	
999.5	830.3	65.8	/	/	/	57	
11423.8	9331.8	1746.5	156.7	89.3	99.5	58	
12322.9	10064.8	1887.1	167.6	98.1	105.4	59	
181.2	153.9	25.3	/	/	/	60	
12504.1	10218.6	1912.4	168.3	99.1	105.7	61	

Hochgerechnetes Ergebnis der 1%-Gebäude- und Wohnungsstichprobe 1993

Lfd. Nr.	Haushaltsstruktur	Inhaber- haushalte insgesamt 1)	Hauptmieter					
			zusammen	davon in Wohnungen ...				
				mit Bad/Dusche			ohne Bad/Dusche	
				WC und Sammelheizung	WC ohne Sammelheizung	ohne WC in der Wohnung	mit WC in der Wohnung	ohne WC in der Wohnung
		1	2	3	4	5	6	7
01	Haushalte nach Personen							
02	mit 1 Person	8183.8	6270.4	4906.7	1067.1	79.9	147.1	69.6
03	der. weiblich	5212.2	3914.0	3095.7	656.8	41.0	87.5	33.0
04	2 Personen	8617.9	4768.5	3863.8	803.1	33.3	49.5	18.8
05	der. beide 65 Jahre und älter	1808.8	853.2	671.0	161.6	6.0	11.5	/
06	3 Personen	4421.5	2157.5	1753.1	360.1	16.5	18.8	9.0
07	4 Personen	3399.1	1429.0	1163.8	236.5	10.9	10.7	7.1
08	5 Personen und mehr	1490.5	580.9	436.9	123.6	6.8	8.5	5.1
	Insgesamt	26112.8	15206.3	12124.3	2590.5	147.4	234.6	109.6
09	Haushalte nach Zahl der Kinder 2)							
10	mit 1 Kind	3164.8	1859.7	1515.5	307.2	13.9	15.9	7.2
11	2 Kindern	2440.0	1237.9	1012.8	202.5	8.6	8.4	5.7
12	3 Kindern	632.0	314.0	245.6	58.3	/	/	/
13	4 Kindern und mehr	170.7	95.4	70.8	21.2	/	/	/
14	ohne Kinder	6407.5	3507.1	2844.7	589.1	27.5	29.5	16.3
	Zusammen	19705.4	11699.3	9279.7	2001.3	119.9	205.1	93.3
15	Haushalte nach Haushaltstyp							
16	Alleinlebende Frau	5212.2	3914.0	3095.7	656.8	41.0	87.5	33.0
17	der. 65 Jahre und älter	2905.8	2029.5	1564.5	368.2	16.7	59.9	20.2
18	Alleinlebender Mann	2971.6	2356.4	1811.0	410.3	38.9	59.6	36.5
19	der. 65 Jahre und älter	495.9	313.6	231.8	66.3	/	9.1	/
20	Elternteil mit Kind(ern) 2)	589.0	497.0	400.4	86.6	/	/	/
21	der. weiblich mit 1 Kind	339.0	297.9	242.2	49.6	/	/	/
22	2 Kindern	149.8	125.3	100.9	22.4	/	/	/
23	3 Kindern	28.1	23.3	18.5	/	/	/	/
24	4 Kindern und mehr	9.8	9.0	6.6	/	/	/	/
25	Zusammen	526.7	455.4	368.2	78.5	/	/	/
26	Ehepaar mit 1 Kind	1886.5	1147.2	946.3	180.4	8.1	7.9	/
27	2 Kindern	1968.9	972.4	803.5	151.7	6.4	6.5	/
28	3 Kindern	526.8	252.7	198.9	46.3	/	/	/
29	4 Kindern und mehr	128.5	69.2	51.8	14.6	/	/	/
30	Zusammen	4508.7	2441.4	2000.5	393.1	18.7	17.9	11.3
31	Ehepaar ohne Kinder	6116.5	2983.8	2424.0	500.0	17.7	31.1	11.1
	Sonstiger Haushalt	6715.0	3013.8	2392.8	543.7	27.2	34.4	15.8
32	Haushalte nach sozialer Stellung							
33	der Bezugsperson							
34	Erwerbstätige zusammen	15341.7	8754.1	7181.2	1364.8	74.5	90.8	42.9
35	Angestellte(r)	7002.1	4146.9	3554.9	525.5	25.3	30.5	10.8
36	Arbeiter(in)	4942.2	3173.1	2385.3	666.5	41.5	50.7	29.0
37	Beamten, Beamter, Soldat(in),	1511.4	897.6	615.0	75.4	/	/	/
38	Richter(in)							
39	Selbständige(r)	1886.0	736.5	625.9	97.4	/	6.4	/
40	Nichterwerbstätige zusammen	10771.2	6452.3	4943.3	1225.6	72.9	143.8	66.7
41	Rentner(in), Pensionär(in)	8465.5	4624.7	3567.1	883.6	35.6	101.8	36.6
42	Übrige(r) Nichterwerbstätige(r)	2305.7	1827.6	1376.1	342.0	37.3	42.0	30.2
43	Haushalte nach Alter der Bezugsperson							
44	von ... bis unter ... Jahren							
45	unter 25	892.4	847.2	665.4	139.7	17.5	14.3	10.2
46	25 - 30	2201.3	1956.2	1588.5	314.4	21.7	19.1	12.4
47	30 - 40	4954.9	3436.7	2817.0	534.3	29.6	37.5	18.3
48	40 - 50	4433.5	2233.0	1810.8	356.6	23.0	28.6	14.1
49	50 - 60	5046.8	2160.1	1707.6	378.5	21.3	34.7	17.9
50	60 - 65	1985.0	862.9	672.6	164.5	5.7	13.2	7.0
51	65 - 75	3844.2	1937.4	1516.3	368.9	12.0	29.0	11.1
52	75 und älter	2754.8	1772.9	1346.2	333.5	16.6	58.0	18.5
53	der. 65 und älter	6598.9	3710.3	2862.6	702.5	28.6	87.0	29.6
54	Haushalte nach monatlichem							
55	Haushaltsnettoeinkommen 3)							
56	von ... bis unter ... DM							
57	unter 800	376.1	283.8	173.2	71.8	9.0	18.5	11.3
58	800 - 1 500	2410.0	1881.6	1364.4	385.8	33.7	64.3	33.4
59	1 500 - 2 200	3709.0	2738.7	2107.1	525.9	29.3	54.8	21.6
60	2 200 - 3 000	4895.4	3256.5	2609.4	573.0	26.2	40.0	17.8
61	3 000 - 4 000	4346.9	2468.9	2027.8	399.3	13.9	20.4	7.5
62	4 000 - 5 000	3408.2	1741.8	1459.6	254.5	12.0	10.6	5.2
63	5 000 - 6 000	1937.4	778.1	675.4	95.0	/	/	/
64	6 000 - 7 500	1497.3	486.7	425.1	56.1	/	/	/
65	7 500 und mehr	1315.6	341.9	307.5	31.0	/	/	/
66	Zusammen	23895.9	13987.9	11149.4	2392.3	131.1	215.7	99.3
67	Haushalte nach Staatsangehörigkeit							
68	der Bezugsperson							
69	Deutsche(r)	24641.7	13915.5	11250.0	2275.8	115.0	197.0	77.8
70	Nichtdeutsche(r)	1471.2	1290.8	874.4	314.7	32.4	37.6	31.7
71	Haushalte insgesamt	26112.9	15206.4	12124.4	2590.5	147.4	234.6	109.6

*) Ohne Wohnheime. - 1) Ohne Haushalte in Ferien-/Freizeitwohneinheiten. - 2) Kinder = ledige Personen unter 18 Jahren. -
3) Nur Haushalte mit verwertbarer Einkommensangabe.

1 000

Eigentümer							Lfd. Nr.
zusammen	davon in Wohnungen ...						
	mit Bad/Dusche			ohne Bad/Dusche			
	WC und Sammelheizung	WC ohne Sammelheizung	ohne WC in der Wohnung	mit WC in der Wohnung	ohne WC in der Wohnung		
8	9	10	11	12	13		
1913.4	1476.4	371.0	19.9	31.6	14.5	01	
1298.2	994.9	257.3	13.2	23.1	9.6	02	
3849.4	3235.5	569.0	19.6	18.3	7.0	03	
955.6	758.2	180.3	6.4	7.8	/	04	
2263.9	1964.8	280.8	7.9	7.5	/	05	
1970.2	1756.2	204.7	5.1	/	/	06	
909.6	785.0	119.1	/	/	/	07	
10906.5	9217.9	1544.6	55.5	63.1	25.5	08	
1305.0	1170.9	126.4	/	/	/	09	
1202.1	1092.7	105.9	/	/	/	10	
318.0	285.7	31.0	/	/	-	11	
75.3	66.0	8.8	/	/	-	12	
2900.4	2615.3	272.1	5.5	5.9	/	13	
8006.1	6602.6	1272.5	50.1	57.2	23.8	14	
1298.2	994.9	257.3	13.2	23.1	9.6	15	
876.3	636.5	198.4	10.7	20.5	8.1	16	
615.2	481.5	113.7	6.6	8.4	/	17	
182.3	130.8	43.8	/	/	/	18	
92.0	80.2	11.6	/	-	/	19	
41.1	36.7	/	-	-	/	20	
24.5	21.3	/	/	-	-	21	
/	/	/	-	-	-	22	
/	/	/	-	-	-	23	
71.3	62.8	8.3	/	-	/	24	
739.3	673.9	61.0	/	/	/	25	
994.6	911.8	80.1	/	/	/	26	
274.1	249.3	23.7	/	/	-	27	
59.3	53.1	5.8	/	/	-	28	
2067.2	1888.1	170.6	/	/	/	29	
3132.7	2660.7	440.8	14.4	12.5	/	30	
3701.2	3112.4	550.5	18.0	14.7	5.6	31	
6587.6	5847.5	695.5	21.1	17.7	5.8	32	
2855.1	2615.0	227.9	6.2	5.1	/	33	
1769.1	1456.2	295.3	7.0	7.8	/	34	
813.8	753.9	56.8	/	/	/	35	
1149.5	1022.3	115.5	6.1	/	/	36	
4318.9	3370.4	849.1	34.5	45.3	19.7	37	
3840.8	2977.8	772.9	31.5	40.5	18.1	38	
478.1	392.6	76.2	/	/	/	39	
45.2	36.6	7.0	/	/	/	40	
245.2	214.1	28.6	/	/	/	41	
1518.2	1360.0	147.2	/	5.7	/	42	
2200.5	1972.5	215.9	5.8	/	/	43	
2886.8	2503.6	360.1	11.7	9.3	/	44	
1122.1	911.2	195.4	7.0	5.2	/	45	
1906.8	1502.2	369.6	13.6	14.9	6.6	46	
981.8	717.8	220.8	11.6	22.3	9.3	47	
2888.6	2220.0	590.4	25.2	37.1	15.9	48	
92.3	52.7	27.8	/	5.7	/	49	
528.4	346.5	151.7	7.6	15.4	7.2	50	
970.4	722.0	223.9	9.5	10.3	/	51	
1628.9	1326.8	280.1	9.9	8.6	/	52	
1878.0	1607.1	254.7	8.1	6.1	/	53	
1666.4	1466.5	190.1	/	/	/	54	
1159.3	1038.3	115.6	/	/	/	55	
1010.6	919.1	88.2	/	/	/	56	
973.8	906.7	64.1	/	/	-	57	
9908.1	8385.7	1396.3	48.6	54.7	22.7	58	
10726.1	9084.7	1519.2	54.8	62.1	25.3	59	
180.4	153.2	25.3	/	/	/	60	
10906.5	9217.9	1544.6	55.5	63.1	25.5	61	

Hochgerechnetes Ergebnis der 1%-Gebäude- und Wohnungsstichprobe 1993

Lfd. Nr.	Haushaltsstruktur	Inhaber- haushalte insgesamt 1)	Hauptmieter					
			zusammen	davon in Wohnungen ...				
				mit Bad/Dusche			ohne Bad/Dusche	
				WC und Sammelheizung	WC ohne in der Wohnung	ohne WC in der Wohnung	mit WC in der Wohnung	ohne WC in der Wohnung
		1	2	3	4	5	6	7
01	Haushalte nach Personen							
02	mit 1 Person	1704.5	1480.0	659.2	438.1	64.3	104.3	214.1
03	dar. weiblich	1132.5	981.9	439.3	292.6	39.8	69.9	140.3
04	2 Personen	1991.8	1424.6	705.5	516.1	63.9	48.0	91.1
05	dar. beide 65 Jahre und älter	374.3	255.3	111.6	94.9	12.7	11.3	24.8
06	3 Personen	1223.2	861.5	489.0	273.4	42.3	15.9	40.8
07	4 Personen	944.8	615.1	376.9	179.8	28.2	8.2	22.0
08	5 Personen und mehr	256.0	141.6	80.7	46.1	7.3	/	5.8
	Insgesamt	6120.4	4522.8	2311.3	1453.5	206.0	178.1	373.9
09	Haushalte nach Zahl der Kinder 2)							
10	mit 1 Kind	1002.5	759.1	433.1	234.0	36.8	15.2	40.0
11	2 Kindern	747.4	527.4	321.2	153.4	24.1	8.6	20.1
12	3 Kindern	126.0	85.9	49.9	28.0	/	/	/
13	4 Kindern und mehr	31.5	24.0	12.7	8.3	/	/	/
14	ohne Kinder	1907.4	1396.4	816.9	423.7	66.5	25.2	64.1
	Zusammen	4212.9	3126.4	1494.4	1029.8	139.5	152.9	309.8
15	Haushalte nach Haushaltstyp							
16	Alleinlebende Frau	1132.5	981.9	439.3	292.6	39.8	69.9	140.3
17	dar. 65 Jahre und älter	712.2	610.3	256.6	170.5	23.9	51.8	107.5
18	Alleinlebender Mann	572.0	498.1	219.9	146.5	24.5	34.4	79.8
19	dar. 65 Jahre und älter	106.0	79.7	33.9	22.7	/	7.0	12.6
20	Elternteil mit Kind(ern) 2)	224.3	209.5	108.2	69.4	9.6	6.7	15.6
21	dar. weiblich mit 1 Kind	136.7	129.3	66.2	42.6	5.3	/	11.1
22	2 Kindern	57.7	53.5	28.7	17.2	/	/	/
23	3 Kindern	12.0	10.9	5.3	/	/	/	/
24	4 Kindern und mehr	/	/	/	/	/	/	/
25	Zusammen	210.6	197.6	102.5	65.3	8.5	6.3	15.0
26	Ehepaar mit 1 Kind	541.7	409.1	242.9	120.7	21.1	6.8	17.6
27	2 Kindern	601.2	418.2	259.7	119.6	19.1	6.4	13.4
28	3 Kindern	98.7	64.1	39.3	19.1	/	/	/
29	4 Kindern und mehr	21.2	15.9	9.0	5.4	/	/	/
30	Zusammen	1262.8	907.3	550.9	264.8	44.1	14.2	33.3
31	Ehepaar ohne Kinder	1481.3	1001.4	515.5	361.4	41.5	27.8	55.2
	Sonstiger Haushalt	1447.4	924.6	477.5	319.8	46.5	25.1	55.7
32	Haushalte nach sozialer Stellung							
33	der Bezugsperson							
34	Erwerbstätige zusammen	3229.3	2344.5	1351.5	707.3	104.3	61.0	120.4
35	Angestellte(r)	1409.6	1107.5	701.3	304.7	37.1	22.2	42.2
36	Arbeiter(in)	1454.6	1020.7	517.2	340.7	57.6	34.7	70.5
37	Beamten, Beamter, Soldat(in),	76.9	66.0	41.9	18.4	/	/	/
38	Richter(in)	289.3	150.3	91.1	43.5	7.5	/	5.1
39	Selbstständige(r)	2891.0	2178.3	959.8	746.2	101.7	117.1	253.5
40	Nichterwerbstätige zusammen	1901.4	1411.3	613.0	471.4	61.3	86.6	179.0
41	Rentner(in), Pensionär(in)	989.6	767.0	346.8	274.8	40.4	30.5	74.5
42	Übrige(r) Nichterwerbstätige(r)							
43	Haushalte nach Alter der Bezugsperson							
44	von ... bis unter ... Jahren							
45	unter 25	235.5	226.7	88.1	77.6	16.3	15.4	29.3
46	25 - 30	476.8	425.6	193.7	150.9	26.7	17.2	37.1
47	30 - 40	1222.6	946.2	537.6	279.5	45.0	25.3	58.8
48	40 - 50	1012.3	691.9	425.8	194.3	27.4	13.6	31.0
49	50 - 60	1237.9	806.8	441.8	274.9	28.7	21.5	39.9
50	60 - 65	498.6	333.1	158.1	128.7	13.5	10.0	21.8
51	65 - 75	864.2	620.5	283.6	214.7	27.5	32.5	62.2
52	75 und älter	572.4	472.0	181.8	132.9	20.9	42.6	93.8
53	dar. 65 und älter	1436.6	1092.5	465.4	347.6	48.4	75.1	156.0
54	Haushalte nach monatlichem							
55	Haushaltsnettoeinkommen 3)							
56	von ... bis unter ... DM							
57	unter 800	183.2	159.3	54.0	47.3	9.1	15.1	33.8
58	800 - 1 500	1095.0	929.2	386.8	290.0	42.1	67.7	142.6
59	1 500 - 2 200	1121.7	870.4	400.2	300.8	46.0	39.9	83.5
60	2 200 - 3 000	1307.3	933.8	464.1	333.8	49.2	29.2	57.5
61	3 000 - 4 000	1058.7	730.8	420.8	239.6	31.1	11.8	27.5
62	4 000 - 5 000	663.2	456.3	304.1	123.8	14.4	5.3	8.7
63	5 000 - 6 000	245.3	156.8	106.9	40.2	5.2	/	/
64	6 000 - 7 500	131.7	79.5	58.2	19.0	/	/	/
65	7 500 und mehr	57.2	31.5	23.5	7.3	/	/	/
66	Zusammen	5863.3	4347.6	2218.6	1401.8	198.5	170.5	358.2
67	Haushalte nach Staatsangehörigkeit							
68	der Bezugsperson							
69	Deutsche(r)	6098.2	4501.4	2300.9	1445.9	204.5	177.5	372.6
70	Nichtdeutsche(r)	22.2	21.4	10.4	7.6	/	/	/
71	Haushalte insgesamt	6120.4	4522.8	2311.3	1453.5	206.0	178.1	373.9

*) Ohne Wohnheime. - 1) Ohne Haushalte in Ferien-/Freizeitwohneinheiten. - 2) Kinder = ledige Personen unter 18 Jahren. -
 3) Nur Haushalte mit verwertbarer Einkommensangabe.

1 000

000

Eigentümer							Lfd. Nr.
zusammen	davon in Wohnungen ...						
	mit Bad/Dusche			ohne Bad/Dusche			
	WC und	WC ohne	ohne WC in der Wohnung	mit WC	ohne WC		
	Sammelheizung			in der Wohnung			
8	9	10	11	12	13		
224.5	81.6	68.4	22.6	15.4	36.5	01	
150.6	52.1	46.0	15.1	10.5	26.9	02	
567.2	330.7	148.6	50.4	10.7	26.8	03	
119.0	51.8	38.5	14.8	/	10.6	04	
361.7	253.2	75.0	19.8	5.6	8.1	05	
329.7	251.4	53.8	15.1	/	6.4	06	
114.4	83.8	22.0	/	/	/	07	
1597.6	1000.8	367.9	112.8	36.0	80.2	08	
243.4	183.5	40.9	10.6	/	5.0	09	
220.0	174.4	32.2	8.3	/	/	10	
40.1	30.6	6.7	/	/	/	11	
7.5	5.0	/	/	-	/	12	
511.1	393.5	81.8	21.0	5.6	9.1	13	
1086.5	607.2	286.0	91.8	30.4	71.1	14	
150.6	52.1	46.0	15.1	10.5	26.9	15	
101.9	27.9	32.0	10.2	9.2	22.6	16	
73.9	29.5	22.4	7.5	/	9.6	17	
26.3	8.1	8.1	/	/	/	18	
14.8	9.2	/	/	/	/	19	
7.4	/	/	/	/	/	20	
/	/	/	/	-	/	21	
/	/	/	/	-	/	22	
/	/	/	/	-	/	23	
13.0	7.9	/	/	/	/	24	
132.6	101.6	21.6	5.0	/	/	25	
183.0	147.1	26.6	6.3	/	/	26	
34.6	26.7	5.5	/	/	/	27	
5.3	/	/	/	-	/	28	
355.6	279.0	53.9	13.2	/	5.8	29	
479.9	289.3	120.5	43.3	7.9	18.9	30	
522.8	341.7	121.5	32.8	8.6	18.2	31	
884.9	664.8	148.6	43.6	11.0	16.9	32	
302.1	243.9	39.0	12.1	/	/	33	
433.9	297.8	94.1	24.8	6.3	10.9	34	
10.9	8.3	/	/	/	/	35	
138.0	114.9	13.8	6.0	/	/	36	
712.7	336.9	219.3	69.2	25.0	63.3	37	
490.1	212.2	155.7	49.4	20.4	52.4	38	
222.6	123.7	63.6	19.8	/	10.9	39	
8.8	/	/	/	/	/	40	
51.2	35.1	10.3	/	/	/	41	
276.4	210.2	46.1	10.7	/	6.2	42	
320.4	240.9	53.3	15.4	/	7.1	43	
431.1	287.1	95.5	31.2	6.2	11.1	44	
165.5	90.8	48.5	14.3	/	8.4	45	
243.7	105.7	79.7	26.4	9.5	22.4	46	
100.4	26.9	32.0	11.5	7.8	22.2	47	
344.1	132.6	111.7	37.9	17.3	44.6	48	
23.9	7.2	7.6	/	/	/	49	
166.8	58.8	51.1	17.0	11.7	27.2	50	
251.3	123.1	77.9	24.5	7.2	18.6	51	
373.5	220.2	98.7	33.4	6.7	14.5	52	
327.9	235.5	62.4	18.0	/	7.8	53	
207.0	162.4	31.9	8.4	/	/	54	
88.5	70.0	13.8	/	/	/	55	
52.2	45.3	5.1	/	-	/	56	
25.7	23.6	/	/	/	/	57	
1515.7	946.0	350.2	108.1	34.6	76.8	58	
1596.8	1000.1	367.9	112.8	36.0	80.1	59	
/	/	-	-	-	/	60	
1597.6	1000.8	367.9	112.8	36.0	80.2	61	

Hochgerechnetes Ergebnis der 1%-Gebäude- und Wohnungsstichprobe 1993

4 Eigentümer- und Hauptmieterhaushalte in Wohnungen in Wohngebäuden nach Haushaltsstruktur, Wohnfläche und Räumen *)

Deutschland

Lfd. Nr.	Haushaltsstruktur	Haus- halte insge- samt 1)	Darunter mit Unter- mietern in der Wohnung	Wohnfläche (Sp. 1)		Räume (Sp. 1)	
				je Person 2)	je Wohnung	je Person 2)	je Wohnung
				1 000	m2	Anzahl	
		1	2	3	4	5	6
01	Haushalte nach Personen						
02	mit 1 Person	9888.3	191.4	60.6	62.3	3.2	3.3
03	dar. weiblich	6344.6	100.2	62.3	63.6	3.3	3.4
04	2 Personen	10609.8	84.3	41.7	83.9	2.1	4.3
05	dar. beide 65 Jahre und älter	2183.1	13.2	41.7	83.9	2.1	4.3
06	3 Personen	5644.7	33.5	31.8	95.8	1.6	4.8
07	4 Personen	4343.9	23.6	26.8	107.3	1.3	5.3
08	5 Personen und mehr	1746.5	11.9	22.9	123.4	1.1	6.1
	Insgesamt	32233.2	344.8	36.2	84.7	1.8	4.3
09	Haushalte nach Zahl der Kinder 3)						
10	mit 1 Kind	4167.3	28.7	29.2	92.4	1.5	4.7
11	2 Kindern	3187.4	20.1	25.3	102.8	1.3	5.1
12	3 Kindern	758.0	5.4	22.2	112.8	1.1	5.6
13	4 Kindern und mehr	202.2	/	18.1	117.7	0.9	5.9
14	Zusammen	8314.9	56.0	26.3	98.9	1.3	4.9
15	ohne Kinder	23918.3	288.7	43.3	79.7	2.2	4.1
16	Haushalte nach Haushaltstyp						
17	Alleinlebende Frau	6344.6	100.2	62.3	63.6	3.3	3.4
18	dar. 65 Jahre und älter	3618.0	36.1	65.0	65.8	3.5	3.5
19	Alleinlebender Mann	3543.6	91.2	57.7	59.9	3.1	3.2
20	dar. 65 Jahre und älter	602.0	6.9	67.7	68.7	3.6	3.7
21	Elternteil mit Kind(ern) 3)	813.3	15.3	30.2	74.4	1.6	4.0
22	dar. weiblich mit 1 Kind	475.7	7.5	33.6	67.8	1.8	3.7
23	2 Kindern	207.5	/	26.7	80.7	1.4	4.3
24	3 Kindern	40.1	/	21.5	86.7	1.1	4.6
25	4 Kindern und mehr	14.0	/	18.3	94.9	1.0	5.0
26	Zusammen	737.3	13.5	29.5	73.0	1.6	3.9
27	Ehepaar mit 1 Kind	2428.2	12.8	30.0	90.2	1.5	4.5
28	2 Kindern	2568.1	12.1	25.5	102.3	1.3	5.1
29	3 Kindern	625.5	/	22.6	113.2	1.1	5.6
30	4 Kindern und mehr	149.7	/	18.3	116.4	0.9	5.8
31	Zusammen	5771.5	30.1	26.3	98.8	1.3	4.9
32	Ehepaar ohne Kinder	7597.8	56.7	42.9	86.4	2.2	4.3
33	Sonstiger Haushalt	8162.4	51.2	31.5	101.2	1.6	5.0
34	Haushalte nach sozialer Stellung						
35	der Bezugsperson						
36	Erwerbstätige zusammen	18571.0	181.8	33.5	90.5	1.7	4.5
37	Angestellte(r)	8411.6	84.3	35.1	87.9	1.7	4.4
38	Arbeiter(in)	6396.8	56.9	28.6	82.0	1.5	4.3
39	Beamten, Beamter, Soldat(in), Richter(in)	1588.3	14.3	36.9	102.9	1.8	5.0
40	Selbstständige(r)	2174.3	26.0	40.5	116.7	1.8	5.3
41	Nichterwerbstätige zusammen	13662.2	163.2	41.6	76.7	2.2	4.0
42	Rentner(in), Pensionär(in)	10366.9	87.5	46.1	78.7	2.4	4.1
43	Übrige(r) Nichterwerbstätige(r)	3295.3	75.7	31.0	70.4	1.7	3.8
44	Haushalte nach Alter d. Bezugsperson						
45	von ... bis unter ... Jahren						
46	unter 25	1127.9	28.1	32.5	54.4	1.8	3.0
47	25 - 30	2678.1	47.6	31.7	66.5	1.7	3.5
48	30 - 40	6177.5	68.4	29.5	84.9	1.5	4.3
49	40 - 50	5445.8	50.1	32.1	96.8	1.6	4.8
50	50 - 60	6284.8	60.6	38.2	94.5	1.9	4.7
51	60 - 65	2483.6	23.2	42.5	89.5	2.2	4.5
52	65 - 75	4708.4	39.5	47.3	81.8	2.4	4.2
53	75 und älter	3327.2	27.3	50.7	70.9	2.7	3.8
54	dar. 65 und älter	8035.6	66.8	48.5	77.3	2.5	4.0
55	Haushalte nach monatlichem						
56	Haushaltsnettoeinkommen 4)						
57	von ... bis unter ... DM						
58	unter 800	559.3	9.5	46.9	56.4	2.6	3.1
59	800 - 1 500	3505.0	60.6	46.5	60.6	2.6	3.3
60	1 500 - 2 200	4830.7	65.9	41.6	67.7	2.2	3.6
61	2 200 - 3 000	6202.7	64.3	35.0	76.7	1.8	4.0
62	3 000 - 4 000	5405.6	41.9	32.5	87.7	1.7	4.5
63	4 000 - 5 000	4071.4	25.0	33.0	94.3	1.6	4.7
64	5 000 - 6 000	2182.7	16.0	34.6	105.8	1.7	5.1
65	6 000 - 7 500	1629.0	9.4	35.8	115.4	1.7	5.4
66	7 500 und mehr	1372.8	8.3	40.4	133.2	1.8	5.9
67	zusammen	29759.2	301.0	36.1	84.2	1.8	4.3
68	Haushalte nach Staatsangehörigkeit						
69	der Bezugsperson						
70	Deutsche(r)	30739.8	321.7	37.1	85.3	1.9	4.3
71	Nichtdeutsche(r)	1493.4	23.0	23.1	71.0	1.2	3.8
72	Haushalte insgesamt	32233.3	344.8	36.2	84.7	1.8	4.3

*) Ohne Wohnheime. - 1) Ohne Haushalte in Ferien-/Freizeitwohneinheiten. - 2) Bezogen auf alle in der Wohnung lebenden Personen. - 3) Kinder = ledige Personen unter 18 Jahren. - 4) Nur Haushalte mit verwertbarer Einkommensangabe.

Hochgerechnetes Ergebnis der 1%-Gebäude- und Wohnungsstichprobe 1993

4 Eigentümer- und Hauptmieterhaushalte in Wohnungen in Wohngebäuden nach Haushaltsstruktur, Wohnfläche und Räumen *)

Früheres Bundesgebiet

Lfd. Nr.	Haushaltsstruktur	Haus- halte insge- samt 1)	Darunter mit Unter- mietern in der Wohnung	Wohnfläche (Sp. 1)		Räume (Sp. 1)	
				je Person 2)	je Wohnung	je Person 2)	je Wohnung
				1 000	m2	Anzahl	
		1	2	3	4	5	6
01	Haushalte nach Personen						
02	mit 1 Person	8183.8	171.0	62.5	64.3	3.3	3.4
03	dar. weiblich	5212.2	88.6	64.4	65.9	3.4	3.5
04	2 Personen	8617.9	68.3	43.4	87.4	2.2	4.3
05	dar. beide 65 Jahre und älter	1808.8	10.8	43.4	87.2	2.2	4.4
06	3 Personen	4421.5	27.7	33.5	100.9	1.6	4.9
07	4 Personen	3399.1	18.5	28.2	113.0	1.4	5.4
08	5 Personen und mehr	1490.5	10.7	23.5	127.0	1.1	6.2
	Insgesamt	26112.8	296.3	37.8	88.1	1.9	4.4
09	Haushalte nach Zahl der Kinder 3)						
10	mit 1 Kind	3164.8	23.3	30.7	97.9	1.5	4.8
11	2 Kindern	2440.0	15.1	26.6	108.4	1.3	5.3
12	3 Kindern	632.0	/	22.9	116.5	1.1	5.7
13	4 Kindern und mehr	170.7	/	18.5	120.6	0.9	6.0
14	Zusammen	6407.5	44.5	27.4	104.3	1.3	5.1
	ohne Kinder	19705.4	251.7	44.8	82.8	2.2	4.1
15	Haushalte nach Haushaltstyp						
16	Alleinlebende Frau	5212.2	88.6	64.4	65.9	3.4	3.5
17	dar. 65 Jahre und älter	2905.8	29.3	68.1	69.0	3.6	3.6
18	Alleinlebender Mann	2971.6	82.4	59.2	61.6	3.1	3.2
19	dar. 65 Jahre und älter	495.9	5.8	70.1	71.1	3.7	3.8
20	Elternteil mit Kind(ern) 3)	589.0	10.5	31.7	78.2	1.6	4.0
21	dar. weiblich mit 1 Kind	339.0	5.2	35.3	71.3	1.9	3.7
22	2 Kindern	149.8	/	28.0	84.9	1.4	4.4
23	3 Kindern	28.1	/	22.2	89.4	1.1	4.6
24	4 Kindern und mehr	9.8	-	19.0	98.4	1.0	4.9
25	Zusammen	526.7	9.1	31.0	76.7	1.6	4.0
26	Ehepaar mit 1 Kind	1886.5	11.2	31.5	94.8	1.5	4.6
27	2 Kindern	1966.9	9.1	26.9	107.7	1.3	5.2
28	3 Kindern	526.8	/	23.2	116.4	1.1	5.7
29	4 Kindern und mehr	128.5	/	18.7	118.8	0.9	5.9
30	Zusammen	4508.7	25.1	27.4	103.6	1.3	5.0
31	Ehepaar ohne Kinder	6116.5	45.6	44.9	90.2	2.2	4.4
	Sonstiger Haushalt	6715.0	44.0	32.8	105.4	1.6	5.1
32	Haushalte nach sozialer Stellung						
33	der Bezugsperson						
34	Erwerbstätige zusammen	15341.7	156.4	35.2	93.8	1.7	4.6
35	Angestellte(r)	7002.1	72.2	37.0	90.9	1.8	4.4
36	Arbeiter(in)	4942.2	46.6	29.5	84.4	1.5	4.3
37	Beamtin, Beamter, Soldat(in),	1511.4	14.1	37.5	104.6	1.8	5.0
38	Richter(in)						
39	Selbständige(r)	1886.0	23.4	42.1	120.4	1.9	5.4
40	Nichterwerbstätige zusammen	10771.2	139.9	43.4	79.9	2.2	4.1
41	Rentner(in), Pensionär(in)	8465.5	73.3	47.5	82.2	2.4	4.2
42	Übrige(r) Nichterwerbstätige(r)	2305.7	66.6	31.9	71.6	1.7	3.7
43	Haushalte nach Alter der Bezugsperson						
44	von ... bis unter ... Jahren						
45	unter 25	892.4	25.8	33.7	55.3	1.8	3.0
46	25 - 30	2201.3	43.6	33.4	67.4	1.7	3.5
47	30 - 40	4954.9	58.7	31.2	87.3	1.6	4.3
48	40 - 50	4433.5	43.1	33.6	101.0	1.6	4.9
49	50 - 60	5046.8	49.4	39.3	99.4	1.9	4.8
50	60 - 65	1985.0	19.4	43.9	94.1	2.2	4.7
51	65 - 75	3844.2	32.8	48.8	85.6	2.5	4.3
52	75 und älter	2754.8	23.5	52.4	74.0	2.7	3.9
53	dar. 65 und älter	6598.9	56.3	50.1	80.8	2.6	4.1
54	Haushalte nach monatlichem						
55	Haushaltsnettoeinkommen 4)						
56	von ... bis unter ... DM						
57	unter 800	376.1	7.6	49.0	58.8	2.6	3.1
58	800 - 1 500	2410.0	47.6	48.0	63.2	2.6	3.4
59	1 500 - 2 200	3709.0	54.7	44.4	69.0	2.3	3.6
60	2 200 - 3 000	4895.4	55.1	37.1	78.1	1.9	4.0
61	3 000 - 4 000	4346.9	36.7	34.3	90.2	1.7	4.5
62	4 000 - 5 000	3408.2	22.0	34.8	96.9	1.7	4.8
63	5 000 - 6 000	1937.4	14.6	35.9	108.1	1.7	5.2
64	6 000 - 7 500	1497.3	8.9	36.8	117.4	1.7	5.5
65	7 500 und mehr	1315.6	8.1	40.9	134.6	1.8	5.9
66	zusammen	23895.9	255.4	37.8	87.8	1.9	4.4
67	Haushalte nach Staatsangehörigkeit						
68	der Bezugsperson						
69	Deutsche(r)	24641.7	273.6	39.0	89.1	1.9	4.4
70	Nichtdeutsche(r)	1471.2	22.6	23.1	71.1	1.2	3.8
71	Haushalte insgesamt	26112.9	296.3	37.8	88.1	1.9	4.4

*) Ohne Wohnheime. - 1) Ohne Haushalte in Ferien-/Freizeitwohneinheiten. - 2) Bezogen auf alle in der Wohnung lebenden Personen. - 3) Kinder = ledige Personen unter 18 Jahren. - 4) Nur Haushalte mit verwertbarer Einkommensangabe.

Hochgerechnetes Ergebnis der 1%-Gebäude- und Wohnungsstichprobe 1993

4 Eigentümer- und Hauptmieterhaushalte in Wohnungen in Wohngebäuden nach Haushaltsstruktur, Wohnfläche und Räumen *)

Neue Länder und Berlin - Ost

Lfd. Nr.	Haushaltsstruktur	Haus- halte insge- samt 1)	Darunter mit Unter- mietern in der Wohnung	Wohnfläche (Sp. 1)		Räume (Sp. 1)	
				je Person 2)	je Wohnung	je Person 2)	je Wohnung
				m2		Anzahl	
				1	2	3	4
		1 000				5	6
01	Haushalte nach Personen						
02	mit 1 Person	1704.5	20.4	51.5	52.4	3.0	3.1
03	dar. weiblich	1132.5	11.6	52.4	53.3	3.1	3.1
04	2 Personen	1991.8	16.0	34.2	68.9	2.0	3.9
05	dar. beide 65 Jahre und älter	374.3	/	33.7	68.0	1.9	3.9
06	3 Personen	1223.2	5.8	25.7	77.3	1.4	4.3
07	4 Personen	944.8	5.1	21.6	86.7	1.2	4.7
08	5 Personen und mehr	256.0	/	19.4	102.5	1.0	5.5
	Insgesamt	6120.4	48.5	29.5	70.1	1.7	4.0
09	Haushalte nach Zahl der Kinder 3)						
10	mit 1 Kind	1002.5	5.4	24.3	75.1	1.4	4.2
11	2 Kindern	747.4	5.0	21.1	84.6	1.2	4.7
12	3 Kindern	126.0	/	18.9	94.2	1.0	5.2
13	4 Kindern und mehr	31.5	/	16.0	101.8	0.8	5.5
14	Zusammen	1907.4	11.5	22.2	80.5	1.2	4.5
	ohne Kinder	4212.9	37.0	36.1	65.4	2.1	3.7
15	Haushalte nach Haushaltstyp						
16	Alleinlebende Frau	1132.5	11.6	52.4	53.3	3.1	3.1
17	dar. 65 Jahre und älter	712.2	5.8	52.2	52.8	3.1	3.1
18	Alleinlebender Mann	572.0	8.8	49.6	50.7	2.9	2.9
19	dar. 65 Jahre und älter	106.0	/	46.4	57.2	3.3	3.3
20	Elternteil mit Kind(ern) 3)	224.3	/	26.1	64.4	1.5	3.8
21	dar. weiblich mit 1 Kind	136.7	/	29.3	55.2	1.8	3.6
22	2 Kindern	57.7	/	23.1	69.9	1.4	4.1
23	3 Kindern	12.0	/	20.0	80.6	1.1	4.6
24	4 Kindern und mehr	/	/	/	/	/	/
25	Zusammen	210.6	/	25.8	63.9	1.5	3.8
26	Ehepaar mit 1 Kind	541.7	/	24.8	74.4	1.4	4.2
27	2 Kindern	601.2	/	21.2	84.8	1.2	4.6
28	3 Kindern	98.7	/	19.2	96.8	1.0	5.2
29	4 Kindern und mehr	21.2	/	16.0	101.8	0.8	5.4
30	Zusammen	1262.8	5.0	22.1	81.5	1.2	4.5
31	Ehepaar ohne Kinder	1481.3	11.1	35.0	70.6	2.0	4.0
	Sonstiger Haushalt	1447.4	7.2	25.5	81.6	1.4	4.5
32	Haushalte nach sozialer Stellung						
33	der Bezugsperson						
34	Erwerbstätige zusammen	3229.3	25.2	26.3	75.0	1.5	4.2
35	Angestellte(r)	1409.6	12.1	26.6	72.8	1.5	4.1
36	Arbeiter(in)	1454.6	10.3	25.2	73.9	1.4	4.2
37	Beamter, Soldat(in),	76.9	/	24.2	69.9	1.4	4.0
38	Richter(in)		/				
39	Selbständige(r)	288.3	/	31.0	92.4	1.6	4.7
40	Nichterwerbstätige zusammen	2891.0	23.3	34.9	64.7	2.0	3.7
41	Rentner(in), Pensionär(in)	1901.4	14.2	39.3	63.2	2.3	3.6
42	Übrige(r) Nichterwerbstätige(r)	989.6	9.1	29.1	67.6	1.7	3.9
43	Haushalte nach Alter der Bezugsperson						
44	von ... bis unter ... Jahren						
45	unter 25	235.5	/	28.3	51.1	1.7	3.0
46	25 - 30	476.8	/	25.3	62.1	1.5	3.6
47	30 - 40	1222.6	9.7	23.4	75.3	1.3	4.2
48	40 - 50	1012.3	7.0	25.7	78.6	1.4	4.4
49	50 - 60	1237.9	11.2	33.1	74.7	1.9	4.2
50	60 - 65	498.6	/	36.7	71.2	2.1	4.0
51	65 - 75	864.2	6.7	39.8	64.9	2.3	3.7
52	75 und älter	572.4	/	41.9	55.6	2.5	3.3
53	dar. 65 und älter	1436.6	10.5	40.5	61.2	2.3	3.5
54	Haushalte nach monatlichem						
55	Haushaltsnettoeinkommen 4)						
56	von ... bis unter ... DM						
57	unter 800	183.2	/	42.6	51.6	2.5	3.0
58	800 - 1 500	1095.0	13.0	43.1	55.0	2.5	3.2
59	1 500 - 2 200	1121.7	11.2	39.7	63.6	1.9	3.6
60	2 200 - 3 000	1307.3	9.2	28.3	71.6	1.6	4.1
61	3 000 - 4 000	1058.7	5.2	25.8	77.4	1.4	4.3
62	4 000 - 5 000	663.2	/	24.8	81.4	1.4	4.5
63	5 000 - 6 000	245.3	/	25.3	87.4	1.4	4.8
64	6 000 - 7 500	131.7	/	26.0	93.0	1.4	5.0
65	7 500 und mehr	57.2	/	29.7	100.9	1.5	5.0
66	zusammen	5863.3	45.6	29.5	69.9	1.7	4.0
67	Haushalte nach Staatsangehörigkeit						
68	der Bezugsperson						
69	Deutsche(r)	6098.2	48.1	29.5	70.2	1.7	4.0
70	Nichtdeutsche(r)	22.2	/	22.8	62.2	1.4	3.7
71	Haushalte insgesamt	6120.4	48.5	29.5	70.1	1.7	4.0

*) Ohne Wohnheime. - 1) Ohne Haushalte in Ferien-/Freizeitwohneinheiten. - 2) Bezogen auf alle in der Wohnung lebenden Personen. - 3) Kinder = ledige Personen unter 18 Jahren. - 4) Nur Haushalte mit verwertbarer Einkommensangabe.

Hochgerechnetes Ergebnis der 1%-Gebäude- und Wohnungsstichprobe 1993

Deutschland

Lfd. Nr.	Haushaltsstruktur	Haupt- mieter- haushalte insgesamt 1)	davon mit einer				Da
			ohne Miet- angabe	mit Miet- angabe			
					unter 500	500 - 600	600 - 800
		1	2	3	4	5	6
01	Haushalte nach Personen						
02	mit 1 Person	6629.4	146.7	6482.8	3892.8	922.6	1024.6
03	dar. weiblich	4120.2	91.8	4028.4	2445.2	602.5	628.8
04	2 Personen	5381.3	96.0	5285.3	2310.5	789.7	1125.9
05	dar. beide 65 Jahre und älter	869.9	19.9	849.9	445.3	142.5	163.4
06	3 Personen	2633.6	44.1	2589.5	1046.9	334.2	565.6
07	4 Personen	1758.9	29.4	1729.5	628.2	226.4	373.7
08	5 Personen und mehr	620.1	16.2	603.9	161.5	78.0	139.5
	Insgesamt	17023.3	332.3	16691.0	8040.0	2351.0	3229.4
09	Haushalte nach Zahl der Kinder 2)						
10	mit 1 Kind	2304.8	35.3	2269.5	950.6	300.4	476.7
11	2 Kindern	1523.2	24.1	1499.1	553.5	197.6	324.6
12	3 Kindern	342.0	6.6	335.3	95.1	44.6	77.3
13	4 Kindern und mehr	104.4	/	101.2	23.3	12.1	25.5
14	ohne Kinder	12749.1	263.2	12485.9	6417.6	1796.3	2325.2
	Zusammen	4274.4	69.2	4205.2	1622.4	554.8	904.2
15	Haushalte nach Haushaltstyp						
16	Alleinlebende Frau	4120.2	91.8	4028.4	2445.2	602.5	628.8
17	dar. 65 Jahre und älter	2082.2	53.2	2029.0	1366.0	281.6	263.2
18	Alleinlebender Mann	2509.2	54.8	2454.4	1447.6	320.2	395.8
19	dar. 65 Jahre und älter	312.0	7.7	304.3	193.6	41.9	48.2
20	Elternteil mit Kind(ern) 2)	657.0	8.7	648.4	300.4	95.4	135.6
21	dar. weiblich mit 1 Kind	398.1	/	393.4	199.4	60.5	78.6
22	2 Kindern	166.4	/	164.5	68.4	23.3	35.3
23	3 Kindern	32.9	/	32.2	10.8	/	8.2
24	4 Kindern und mehr	12.5	/	12.4	/	/	/
25	Ehepaar mit 1 Kind	609.9	7.4	602.4	281.6	89.7	125.1
26	2 Kindern	1337.5	22.2	1315.3	517.2	164.5	289.8
27	3 Kindern	1181.5	18.8	1162.7	426.2	153.9	251.5
28	4 Kindern und mehr	266.5	5.1	261.4	72.9	36.4	59.1
29	Zusammen	72.8	/	70.9	16.3	9.1	18.9
30	Ehepaar ohne Kinder	2858.2	48.0	2810.3	1032.5	363.9	619.2
31	Sonstiger Haushalt	3407.1	62.0	3345.0	1539.0	503.1	686.1
		3471.7	67.0	3404.7	1275.2	466.1	763.8
32	Haushalte nach sozialer Stellung						
33	der Bezugsperson						
34	Erwerbstätige zusammen	9742.6	175.9	9566.6	3827.5	1331.5	2064.1
35	Angestellte(r)	4674.0	77.7	4596.3	1728.6	634.3	981.9
36	Arbeiter(in)	3682.2	64.4	3617.8	1727.5	534.9	791.5
37	Beamten, Beamter, Soldat(in),	633.0	13.1	619.9	166.8	88.7	158.0
38	Richter(in)						
39	Selbständige(r)	753.4	20.8	732.6	204.6	73.6	132.7
40	Nichterwerbstätige zusammen	7280.9	156.4	7124.5	4212.5	1019.6	1165.2
41	Rentner(in), Pensionär(in)	4900.6	111.3	4789.3	2833.9	728.3	800.2
42	Übrige(r) Nichterwerbstätige(r)	2380.3	45.1	2335.2	1378.6	291.2	365.0
43	Haushalte nach Alter der Bezugsperson						
44	von ... bis unter ... Jahren						
45	unter 25	944.6	19.3	925.4	541.1	123.9	149.4
46	25 - 30	2091.5	36.6	2054.9	941.3	303.1	422.2
47	30 - 40	3837.4	67.0	3770.4	1499.4	509.7	812.4
48	40 - 50	2624.7	46.1	2578.5	1015.9	341.7	543.9
49	50 - 60	2666.7	52.0	2614.7	1238.5	361.7	515.4
50	60 - 65	1042.1	17.4	1024.7	553.6	149.3	197.4
51	65 - 75	2107.2	43.7	2063.5	1180.4	322.5	353.7
52	75 und älter	1709.2	50.2	1659.0	1069.8	239.1	235.0
53	dar. 65 und älter	3816.4	93.9	3722.5	2250.2	561.6	588.6
54	Haushalte nach monatlichem						
55	Haushaltsnettoeinkommen 3)						
56	von ... bis unter ... DM						
57	unter 800	343.6	13.0	330.6	304.9	19.6	6.1
58	800 - 1 500	2360.7	47.1	2313.5	1734.2	271.1	237.2
59	1 500 - 2 000	3117.9	53.0	3064.9	1839.6	481.6	506.0
60	2 000 - 3 000	3672.0	57.7	3614.3	1697.9	583.7	800.2
61	3 000 - 4 000	2791.1	41.0	2750.1	1076.9	414.9	652.5
62	4 000 - 5 000	1924.9	29.3	1895.6	612.4	262.3	465.9
63	5 000 - 6 000	816.7	14.1	802.6	196.2	93.6	184.6
64	6 000 - 7 500	493.5	8.4	485.1	92.1	46.1	94.8
65	7 500 und mehr	321.7	7.2	314.5	39.2	21.3	46.7
	Zusammen	15842.0	270.9	15571.1	7593.4	2194.2	2993.1
66	Haushalte nach Staatsangehörigkeit						
67	der Bezugsperson						
68	Deutsche(r)	15849.1	305.3	15543.8	7608.2	2180.9	2963.4
69	Nichtdeutsche(r)	1174.3	27.0	1147.3	431.7	170.1	265.9
70							
71	Haushalte insgesamt	17023.5	332.3	16691.1	8040.0	2351.0	3229.4

*) Ohne Wohnheime. - 1) Ohne Haushalte in Ferien-/Freizeitwohneinheiten. -

2) Kinder = ledige Personen unter 18 Jahren. - 3) Nur Haushalte mit verwertbarer Einkommensangabe.

gebäuden nach Haushaltsstruktur und monatlicher Miete *)

Deutschland

von						Durch- schnittliche Miete je Wohnung	Lfd. Nr.
monatlichen Miete von ... bis unter ... DM							
800 - 1 000	1 000 - 1 200	1 200 - 1 600	1 600 - 2 000	2 000 - 2 500	2 500 und mehr		
000						DM	
7	8	9	10	11	12	13	
381.6	137.2	91.5	20.6	7.0	/	483.54	01
219.9	72.7	46.2	8.6	/	/	475.84	02
553.6	239.9	194.9	42.9	18.6	8.9	595.47	03
59.3	22.2	13.2	/	/	/	522.27	04
323.6	155.2	114.2	32.7	9.7	7.4	633.51	05
243.6	109.9	93.8	32.1	13.8	7.8	680.51	06
97.5	56.2	47.8	14.4	/	/	762.02	07
1599.9	698.4	542.4	142.7	54.3	33.0	572.74	08
278.0	125.1	94.6	28.0	10.5	5.7	623.64	09
205.1	96.1	78.6	26.7	10.5	6.5	674.08	10
51.0	32.1	24.3	6.6	/	/	743.45	11
16.8	10.9	9.1	/	/	/	781.82	12
550.8	264.2	206.6	63.8	23.5	15.2	654.98	13
1049.2	434.3	335.9	78.9	30.8	17.8	545.04	14
219.9	72.7	46.2	8.6	/	/	475.84	15
79.1	22.2	13.0	/	/	/	438.20	16
161.6	64.5	45.3	12.0	/	/	496.18	17
13.7	/	/	/	/	/	458.99	18
66.6	26.3	17.5	/	/	/	574.65	19
33.2	11.0	8.4	/	/	/	537.81	20
20.9	8.6	/	/	/	/	621.44	21
/	/	/	/	/	/	670.66	22
/	/	/	/	/	/	720.33	23
60.7	23.9	15.3	/	/	/	571.50	24
171.3	84.4	60.4	18.0	5.7	/	643.63	25
159.6	74.9	61.5	22.1	8.4	/	676.03	26
40.9	24.3	18.1	5.8	/	/	748.97	27
11.4	6.6	6.0	/	/	/	772.97	28
383.3	190.2	146.1	47.6	16.2	11.3	670.10	29
323.1	139.6	114.0	25.1	9.0	6.0	582.09	30
445.5	205.1	173.2	45.7	20.5	9.6	652.67	31
1156.1	548.2	440.8	120.7	47.7	29.9	634.13	32
588.8	305.6	247.4	70.5	25.2	14.1	657.91	33
366.8	124.0	64.4	7.3	/	/	546.10	34
96.6	50.8	44.3	9.1	/	/	717.89	35
103.8	67.8	84.7	33.8	18.0	13.7	848.80	36
444.0	150.2	101.5	21.9	6.6	/	490.31	37
271.8	86.9	54.4	10.2	/	/	482.95	38
172.1	63.3	47.1	11.8	/	/	505.40	39
67.7	25.8	14.6	/	/	/	490.31	40
218.5	86.0	64.1	14.7	/	/	573.78	41
456.5	230.3	183.8	51.8	16.6	9.9	637.39	42
322.4	152.4	134.7	39.6	16.5	11.5	653.24	43
262.9	109.8	83.0	22.6	13.3	7.3	584.60	44
74.0	27.0	18.4	/	/	/	518.54	45
125.5	44.9	28.0	5.6	/	/	496.59	46
72.5	22.1	15.7	/	/	/	454.89	47
198.0	67.0	43.7	8.8	/	/	478.01	48
-	-	-	-	-	-	306.47	49
56.4	12.4	/	/	/	/	393.91	50
167.6	50.7	18.4	/	/	/	473.40	51
342.8	115.1	64.8	8.8	/	/	548.75	52
343.4	143.4	97.0	17.9	/	/	612.57	53
283.6	139.3	101.8	22.4	5.5	/	674.46	54
141.9	80.6	75.4	20.7	7.7	/	775.67	55
87.4	56.6	67.4	23.9	11.4	5.4	902.33	56
47.1	37.7	58.7	29.5	17.7	16.6	1157.71	57
1470.1	635.8	485.8	125.2	45.7	27.8	567.35	58
1451.6	639.2	492.5	130.8	49.1	28.1	567.57	59
148.4	59.3	49.8	11.9	5.2	/	842.77	60
1600.0	698.4	542.4	142.7	54.3	33.0	572.74	61

Hochgerechnetes Ergebnis der 1%-Gebäude- und Wohnungsstichprobe 1993

Früheres Bundesgebiet

Lfd. Nr.	Haushaltsstruktur	Haupt- mieter- haushalte insgesamt 1)	Da				
			ohne Miet- angabe	mit Miet- angabe	davon mit einer		
					unter 500	500 - 600	600 - 800
							1
		1	2	3	4	5	6
01	Haushalte nach Personen						
02	mit 1 Person	5285.5	138.9	5146.7	2594.5	899.1	1013.8
03	dar. weiblich	3240.0	87.0	3153.0	1592.4	586.1	623.5
04	2 Personen	4047.7	90.0	3957.7	1087.1	719.8	1098.4
05	dar. beide 65 Jahre und älter	646.9	18.4	628.4	237.4	133.1	160.4
06	3 Personen	1827.0	40.9	1786.1	347.3	266.8	537.3
07	4 Personen	1189.8	27.3	1162.5	175.5	155.9	338.7
08	5 Personen und mehr	988.9	15.5	973.4	74.9	54.7	121.6
	Insgesamt	12838.9	312.5	12526.4	4279.4	2096.4	3110.9
09	Haushalte nach Zahl der Kinder 2)						
10	mit 1 Kind	1594.9	32.5	1562.4	332.5	243.0	452.3
11	2 Kindern	1034.6	22.2	1012.4	162.7	138.9	294.1
12	3 Kindern	262.2	6.1	256.0	41.1	29.9	68.1
13	4 Kindern und mehr	82.0	/	78.9	9.6	8.7	21.2
14	Zusammen	2973.7	63.9	2909.8	545.8	420.6	836.8
	ohne Kinder	9865.4	248.7	9616.7	3733.6	1675.9	2275.1
15	Haushalte nach Haushaltstyp						
16	Alleinlebende Frau	3240.0	87.0	3153.0	1592.4	586.1	623.5
17	dar. 65 Jahre und älter	1553.9	49.4	1504.5	851.5	274.3	261.1
18	Alleinlebender Mann	2045.5	51.8	1993.7	1002.1	313.1	390.3
19	dar. 65 Jahre und älter	244.2	7.4	236.8	127.5	41.1	47.7
20	Elternteil mit Kind(ern) 2)	455.5	7.7	447.9	122.7	81.5	128.5
21	dar. weiblich mit 1 Kind	273.8	/	269.6	84.1	54.8	76.3
22	2 Kindern	114.7	/	113.0	25.1	18.0	33.0
23	3 Kindern	22.2	/	21.5	/	/	7.2
24	4 Kindern und mehr	8.8	/	8.7	/	/	/
25	Zusammen	419.5	6.7	412.7	112.7	76.5	119.1
26	Ehepaar mit 1 Kind	957.9	20.8	937.1	182.8	136.2	278.1
27	2 Kindern	797.0	17.3	779.7	117.8	106.9	229.3
28	3 Kindern	207.7	/	203.0	34.0	24.3	52.4
29	4 Kindern und mehr	58.2	/	56.4	7.3	7.0	16.0
30	Zusammen	2020.7	44.6	1976.2	341.8	274.4	575.7
31	Ehepaar ohne Kinder	2474.3	57.9	2416.3	685.1	450.9	668.1
	Sonstiger Haushalt	2603.0	63.5	2539.5	535.2	390.6	724.7
32	Haushalte nach sozialer Stellung						
33	der Bezugsperson						
34	Erwerbstätige zusammen	7539.4	166.9	7372.4	1924.5	1154.0	1975.6
35	Angestellte(r)	3614.0	74.5	3539.5	828.2	539.5	934.4
36	Arbeiter(in)	2735.2	60.1	2675.1	879.5	473.4	762.1
37	Beamten, Beamter, Soldat(in),	571.0	13.0	558.0	113.8	83.4	155.5
38	Richter(in)						
39	Selbstständige(r)	619.2	19.4	599.8	103.0	57.7	123.6
40	Nichterwerbstätige zusammen	5299.7	145.6	5154.1	2354.9	942.5	1135.2
41	Rentner(in), Pensionär(in)	3649.3	103.6	3545.7	1645.3	689.7	787.3
42	Übrige(r) Nichterwerbstätige(r)	1650.4	42.0	1608.4	709.6	252.7	347.9
43	Haushalte nach Alter der Bezugsperson						
44	von ... bis unter ... Jahren						
45	unter 25	732.4	18.7	713.8	339.3	118.7	145.8
46	25 - 30	1895.3	34.6	1860.7	579.8	284.5	411.6
47	30 - 40	2958.2	63.5	2894.7	747.5	432.9	775.2
48	40 - 50	1968.0	43.5	1924.4	461.5	279.8	512.8
49	50 - 60	1892.5	48.1	1844.4	545.1	310.9	492.9
50	60 - 65	731.5	16.4	715.1	264.7	135.4	192.1
51	65 - 75	1551.8	40.9	1510.7	655.7	301.9	348.1
52	75 und älter	1311.5	46.8	1264.7	685.8	232.2	232.4
53	dar. 65 und älter	2863.1	87.7	2775.4	1341.5	534.1	580.4
54	Haushalte nach monatlichem						
55	Haushaltsnettoeinkommen 3)						
56	von ... bis unter ... DM						
57	unter 800	200.6	11.8	189.0	165.1	17.9	6.0
58	800 - 1 500	1525.1	42.4	1482.6	926.6	255.0	231.3
59	1 500 - 2 200	2317.4	49.6	2267.8	1088.4	451.6	491.5
60	2 200 - 3 000	2804.9	54.1	2750.8	916.3	529.1	777.6
61	3 000 - 4 000	2105.7	38.2	2067.5	483.9	356.3	627.7
62	4 000 - 5 000	1491.5	28.2	1463.3	252.4	217.0	444.0
63	5 000 - 6 000	665.6	13.6	652.0	78.4	74.4	173.6
64	6 000 - 7 500	417.4	8.3	409.1	39.0	34.0	87.3
65	7 500 und mehr	291.1	7.0	284.1	19.8	16.8	43.6
66	Zusammen	11819.2	253.1	11566.1	3969.9	1952.1	2882.7
67	Haushalte nach Staatsangehörigkeit						
68	der Bezugsperson						
69	Deutsche(r)	11685.1	285.9	11399.2	3865.4	1927.4	2845.5
70	Nichtdeutsche(r)	1153.9	26.6	1127.3	413.9	169.0	265.3
71	Haushalte insgesamt	12839.1	312.5	12526.6	4279.4	2096.4	3110.9

*) Ohne Wohnheime. - 1) Ohne Haushalte in Ferien-/Freizeitwohneinheiten. -

2) Kinder = ledige Personen unter 18 Jahren. - 3) Nur Haushalte mit verwertbarer Einkommensangabe.

gebäuden nach Haushaltsstruktur und monatlicher Miete *)

							Früheres Bundesgebiet	
von							Durch- schnittliche Miete je Wohnung	Lfd. Nr.
monatlichen Miete von ... bis unter ... DM								
800 1 000	1 000 1 200	1 200 1 600	1 600 2 000	2 000 2 500	2 500 und mehr			
000							DM	
7	8	9	10	11	12		13	
379.8	136.3	90.8	20.6	7.0	/		541.07	01
219.5	72.4	46.0	8.6	/	/		534.28	02
548.8	238.4	193.7	42.7	18.7	8.9		582.36	03
58.5	22.0	13.1	/	/	/		594.45	04
318.6	153.3	113.2	32.5	9.7	7.4		751.46	05
238.1	108.4	92.9	31.4	13.7	7.7		812.79	06
96.1	55.5	47.2	14.4	/	/		845.25	07
1581.4	691.9	538.0	141.6	54.1	32.8		652.42	08
274.1	123.4	93.4	27.6	10.5	5.7		740.27	09
200.8	94.8	78.1	26.3	10.4	6.4		803.17	10
50.1	31.8	24.1	6.6	/	/		835.33	11
16.3	10.7	8.9	/	/	/		864.27	12
541.2	260.7	204.4	63.0	23.4	15.1		773.88	13
1040.3	431.3	333.6	78.6	30.7	17.7		615.67	14
219.5	72.4	46.0	8.6	/	/		534.28	15
78.8	22.0	12.9	/	/	/		502.22	16
160.2	63.9	44.8	12.0	/	/		551.81	17
13.6	/	/	/	/	/		514.36	18
65.1	26.1	17.4	/	/	/		675.51	19
32.9	10.8	8.4	/	/	/		634.58	20
20.3	8.6	/	/	/	/		734.21	21
/	/	/	/	/	/		796.28	22
59.3	23.7	15.3	/	/	/		831.67	23
169.3	83.0	60.1	17.9	5.7	/		674.43	24
156.3	73.7	61.2	21.7	8.3	/		755.67	25
40.5	24.1	18.0	5.8	/	/		808.21	26
11.1	6.5	5.9	/	/	/		834.70	27
377.3	187.3	145.3	47.1	16.1	11.2		844.60	28
320.2	139.1	113.1	24.9	8.9	6.0		787.06	29
439.2	203.1	171.3	45.3	20.5	9.6		674.58	30
							748.18	31
1141.8	542.7	436.8	119.7	47.5	29.7		715.72	32
581.0	302.3	245.2	69.7	25.2	14.1		743.66	33
363.9	123.6	64.0	7.2	/	/		618.71	34
96.3	50.3	44.1	9.1	/	/		757.25	35
100.5	66.5	83.5	33.7	17.9	13.5		944.83	36
439.8	149.2	101.1	21.8	6.6	/		581.89	37
269.3	86.2	54.2	10.1	/	/		550.27	38
170.4	63.0	46.9	11.8	/	/		587.51	39
67.2	25.7	14.3	/	/	/		554.28	40
216.5	85.4	63.3	14.6	/	/		634.86	41
450.0	227.3	182.2	51.3	18.5	9.8		719.81	42
318.3	151.5	133.4	39.3	18.4	11.4		747.75	43
260.5	108.8	82.8	22.6	13.3	7.3		682.84	44
72.8	26.7	18.4	/	/	/		602.20	45
124.1	44.5	27.9	5.6	/	/		569.08	46
72.1	21.9	15.6	/	/	/		515.16	47
196.2	66.4	43.5	8.7	/	/		544.51	48
-	-	-	-	-	-		355.69	49
55.4	12.1	/	/	/	/		465.10	50
165.6	50.3	18.4	/	/	/		533.16	51
339.4	114.2	64.5	8.7	/	/		614.02	52
339.3	142.3	96.2	17.7	/	/		692.45	53
280.5	138.1	101.1	22.3	5.5	/		756.38	54
140.5	80.3	74.8	20.5	7.7	/		857.51	55
86.2	55.4	66.6	23.9	11.3	5.4		984.43	56
46.0	36.8	57.8	29.1	17.7	18.5		1226.74	57
1452.8	629.5	481.7	124.2	45.6	27.6		648.76	58
1433.4	632.7	488.3	129.7	48.9	27.9		652.87	59
148.1	59.3	49.6	11.9	5.2	/		647.92	60
1581.5	691.9	538.0	141.6	54.1	32.8		652.42	61

Hochgerechnetes Ergebnis der 1%-Gebäude- und Wohnungstichprobe 1993

5 Hauptmieterhaushalte in reinen Mietwohnungen in Wohn

Neue Länder und Berlin - Ost

Lfd. Nr.	Haushaltsstruktur	Haupt- mieter- haushalte insgesamt 1)	Da				
			ohne Miet- angabe	mit Miet- angabe	davon mit einer		
					unter	500	600
					500	600	800
1							
		1	2	3	4	5	6
01	Haushalte nach Personen						
02	mit 1 Person	1343.9	7.8	1336.1	1298.3	23.6	10.8
03	dar. weiblich	880.2	/	875.4	852.8	16.4	5.3
04	2 Personen	1333.6	6.0	1327.6	1223.4	69.9	26.5
05	dar. beide 65 Jahre und älter	223.0	/	221.5	207.9	9.4	/
06	3 Personen	806.6	/	803.4	699.6	67.4	28.3
07	4 Personen	569.1	/	567.0	452.7	70.5	35.0
08	5 Personen und mehr	131.2	/	130.5	86.6	23.3	17.9
	Insgesamt	4184.4	19.8	4164.6	3760.6	254.6	118.5
09	Haushalte nach Zahl der Kinder 2)						
10	mit 1 Kind	709.9	/	707.1	618.1	57.4	24.4
11	2 Kindern	488.6	/	486.7	390.8	58.7	30.5
12	3 Kindern	79.8	/	79.3	54.0	14.7	9.2
13	4 Kindern und mehr	22.4	/	22.3	13.7	/	/
14	Zusammen	1300.7	5.3	1295.4	1076.6	134.2	68.4
	ohne Kinder	2883.7	14.5	2869.2	2684.0	120.4	50.1
15	Haushalte nach Haushaltstyp						
16	Alleinlebende Frau	880.2	/	875.4	852.8	16.4	5.3
17	dar. 65 Jahre und älter	528.3	/	524.5	514.5	7.3	/
18	Alleinlebender Mann	463.7	/	460.7	445.5	7.1	5.5
19	dar. 65 Jahre und älter	67.8	/	67.5	66.1	/	/
20	Elternteil mit Kind(ern) 2)	201.5	/	200.5	177.7	13.9	7.1
21	dar. weiblich mit 1 Kind	124.3	/	123.8	115.3	5.7	/
22	2 Kindern	51.7	/	51.5	43.3	5.3	/
23	3 Kindern	10.7	/	10.7	7.9	/	/
24	4 Kindern und mehr	/	/	/	/	/	/
25	Zusammen	190.4	/	189.7	168.9	13.2	6.0
26	Ehepaar mit 1 Kind	379.6	/	378.2	334.4	28.3	11.7
27	2 Kindern	384.5	/	383.0	308.4	47.0	22.2
28	3 Kindern	58.8	/	58.4	38.9	12.1	6.7
29	4 Kindern und mehr	14.6	/	14.5	9.0	/	/
30	Zusammen	837.5	/	834.1	690.7	89.5	43.5
31	Ehepaar ohne Kinder	932.8	/	928.7	853.9	52.2	18.0
	Sonstiger Haushalt	868.7	/	865.2	740.0	75.5	39.1
32	Haushalte nach sozialer Stellung						
33	der Bezugsperson						
34	Erwerbstätige zusammen	2203.2	9.0	2194.2	1903.0	177.5	88.5
35	Angestellte(r)	1060.0	/	1056.8	900.4	94.8	47.5
36	Arbeiter(in)	947.0	/	942.7	848.0	61.5	29.4
37	Beamten, Beamter, Soldat(in),	62.0	/	61.9	53.0	5.3	/
38	Richter(in)	134.2	/	132.8	101.6	15.9	9.1
39	Selbstständige(r)	1981.2	10.8	1970.4	1857.6	77.1	30.0
40	Nichterwerbstätige zusammen	1251.3	7.7	1243.6	1188.6	38.6	12.9
41	Rentner(in), Pensionär(in)	729.9	/	726.8	669.0	38.5	17.1
42	Übrige(r) Nichterwerbstätige(r)						
43	Haushalte nach Alter der Bezugsperson						
44	von ... bis unter ... Jahren						
45	unter 25	212.2	/	211.6	201.8	5.2	/
46	25 - 30	396.2	/	394.2	361.5	18.6	10.6
47	30 - 40	881.2	/	877.7	751.9	76.8	37.2
48	40 - 50	656.7	/	654.1	554.4	61.8	31.1
49	50 - 60	774.2	/	770.3	693.4	50.8	22.5
50	60 - 65	310.6	/	309.6	288.9	13.9	5.3
51	65 - 75	555.6	/	552.8	524.7	20.6	5.6
52	75 und älter	397.7	/	394.3	384.0	6.9	/
53	dar. 65 und älter	953.3	6.2	947.1	908.7	27.5	8.2
54	Haushalte nach monatlichem						
55	Haushaltsnettoeinkommen 3)						
56	von ... bis unter ... DM						
57	unter 800	143.0	/	141.6	139.8	/	/
58	800 - 1 500	835.6	/	830.9	807.6	16.1	5.9
59	1 500 - 2 200	800.5	/	797.1	751.2	30.0	13.5
60	2 200 - 3 000	867.1	/	863.5	781.6	54.6	22.6
61	3 000 - 4 000	685.4	/	682.6	593.0	58.6	24.8
62	4 000 - 5 000	433.4	/	432.3	360.0	45.3	21.9
63	5 000 - 6 000	151.1	/	150.6	117.8	19.2	11.0
64	6 000 - 7 500	76.1	/	76.0	53.1	12.1	7.5
65	7 500 und mehr	30.6	/	30.4	19.4	/	/
66	Zusammen	4022.8	17.8	4005.0	3623.5	242.1	110.4
67	Haushalte nach Staatsangehörigkeit						
68	der Bezugsperson						
69	Deutsche(r)	4164.0	19.4	4144.6	3742.8	253.5	117.9
70	Nichtdeutsche(r)	20.4	/	20.0	17.8	/	/
71	Haushalte insgesamt	4184.4	19.8	4164.6	3760.6	254.6	118.5

*) Ohne Wohnheime. - 1) Ohne Haushalte in Ferien-/Freizeitwohneinheiten. -

2) Kinder = ledige Personen unter 18 Jahren. - 3) Nur Haushalte mit verwertbarer Einkommensangabe.

von							Durch- schnittliche Miete je Wohnung	Lfd. Nr.
monatlichen Miete von ... bis unter ... DM								
800 - 1 000	1 000 - 1 200	1 200 - 1 600	1 600 - 2 000	2 000 - 2 500	2 500 und mehr			
000							DM	
7	8	9	10	11	12	13		
/	/	/	-	-	/	261.95	01	
/	/	/	/	/	-	265.39	02	
/	/	/	/	/	-	336.46	03	
5.0	/	/	/	/	-	317.48	04	
5.5	/	/	/	/	/	371.28	05	
/	/	/	/	/	/	409.30	06	
18.5	6.5	/	/	/	-	460.10	07	
					/	333.06	08	
/	/	/	/	-	-	365.95	09	
/	/	/	/	/	/	405.55	10	
/	/	/	/	-	-	446.77	11	
9.6	/	/	/	-	-	489.92	12	
8.9	/	/	/	/	/	387.91	13	
			/	/	/	308.30	14	
/	/	/	-	-	-	265.39	15	
/	/	/	-	-	-	254.57	16	
/	/	/	-	-	/	255.43	17	
/	/	/	-	-	-	264.73	18	
/	/	/	-	-	-	349.35	19	
/	/	/	-	-	-	327.12	20	
/	/	/	-	-	-	374.08	21	
/	/	/	-	-	-	417.76	22	
/	/	/	-	-	/	347.56	23	
/	/	/	/	-	-	366.02	24	
/	/	/	/	/	/	406.94	25	
/	/	/	/	/	-	451.02	26	
6.0	/	/	/	/	-	494.49	27	
/	/	/	/	/	/	392.99	28	
6.3	/	/	/	/	/	341.43	29	
			/	-	-	372.35	30	
14.3	5.5	/	/	/	/	360.00	32	
7.8	/	/	/	/	-	370.69	33	
/	/	/	/	/	-	340.06	34	
/	/	/	/	/	-	363.11	35	
/	/	/	/	/	/	415.07	36	
/	/	/	/	/	-	309.07	37	
/	/	/	/	/	-	291.02	38	
/	/	/	/	/	-	323.68	39	
/	/	/	/	/	-	274.55	40	
6.5	/	/	/	/	-	316.03	41	
/	/	/	/	/	/	366.73	42	
/	/	/	/	/	/	375.17	43	
/	/	/	/	/	-	349.39	44	
/	/	/	/	/	-	325.31	45	
/	/	/	/	/	-	298.49	46	
/	/	/	/	/	-	261.59	47	
/	/	/	/	/	-	283.13	48	
-	-	-	-	-	-	240.76	49	
/	/	/	/	/	-	266.88	50	
/	/	/	/	/	-	303.39	51	
/	/	/	/	/	-	340.83	52	
/	/	/	/	/	-	370.65	53	
/	/	/	/	/	-	397.16	54	
/	/	/	/	/	/	421.39	55	
/	/	/	/	/	/	460.43	56	
17.3	6.3	/	/	/	/	512.67	57	
			/	/	/	332.26	58	
18.2	6.5	/	/	/	/	332.97	59	
/	-	/	/	/	-	352.41	60	
18.5	6.5	/	/	/	/	333.06	61	

Lfd. Nr.	Haushaltsstruktur	Haupt- mieter- haushalte insgesamt 1)	davon mit einer					
			ohne Miet- angabe	mit Miet- angabe	unter 4,-	4,- 5,-	5,- 6,-	6,- 7,-
								1
		1	2	3	4	5	6	7
01	Haushalte nach Personen							
02	mit 1 Person	6629.4	146.7	6482.8	286.7	404.8	736.1	717.3
03	dar. weiblich	4120.2	91.8	4028.4	177.0	264.4	496.1	468.9
04	2 Personen	5381.3	96.0	5285.3	187.3	363.3	738.3	644.8
05	dar. beide 65 Jahre und älter	869.9	19.9	849.9	38.1	76.0	137.1	113.2
06	3 Personen	2633.6	44.1	2589.5	105.4	203.6	417.9	344.5
07	4 Personen	1758.9	29.4	1729.5	71.4	146.7	297.1	231.1
08	5 Personen und mehr	620.1	16.2	603.9	26.4	50.0	87.2	75.2
	Insgesamt	17023.3	332.3	16691.0	657.2	1168.4	2276.5	2012.9
09	Haushalte nach Zahl der Kinder 2)							
10	mit 1 Kind	2304.8	35.3	2269.5	91.8	174.2	349.7	305.1
11	2 Kindern	1523.2	24.1	1499.1	80.1	125.4	257.3	198.2
12	3 Kindern	342.0	6.6	335.3	15.0	27.3	48.2	39.5
13	4 Kindern und mehr	104.4	/	101.2	/	8.9	13.2	13.0
14	ohne Kinder	4274.4	69.2	4205.2	171.2	335.8	668.4	555.8
	Zusammen	12749.1	263.2	12485.9	486.0	832.6	1608.1	1457.1
15	Haushalte nach Haushaltstyp							
16	Alleinlebende Frau	4120.2	91.8	4028.4	177.0	264.4	496.1	468.9
17	dar. 65 Jahre und älter	2082.2	53.2	2029.0	124.4	187.2	298.4	273.5
18	Alleinlebender Mann	2509.2	54.8	2454.4	89.7	140.4	240.0	248.4
19	dar. 65 Jahre und älter	312.0	7.7	304.3	15.6	23.1	40.7	40.2
20	Elternteil mit Kind(ern) 2)	657.0	8.7	648.4	27.5	46.1	95.7	82.9
21	dar. weiblich mit 1 Kind	398.1	/	393.4	15.9	27.8	56.4	52.7
22	2 Kindern	166.4	/	164.5	7.3	12.2	26.1	19.5
23	3 Kindern	32.9	/	32.2	/	/	5.6	/
24	4 Kindern und mehr	12.5	/	12.4	/	/	/	/
25	Zusammen	609.9	7.4	602.4	25.1	43.8	89.7	76.7
26	Ehepaar mit 1 Kind	1337.5	22.2	1315.3	48.9	95.0	197.7	172.1
27	2 Kindern	1181.5	18.8	1162.7	45.4	99.1	202.3	154.8
28	3 Kindern	266.5	5.1	261.4	12.0	21.1	36.6	30.7
29	4 Kindern und mehr	72.8	/	70.9	/	7.0	9.6	9.8
30	Zusammen	2858.2	48.0	2810.3	105.9	222.2	446.1	367.3
31	Ehepaar ohne Kinder	3407.1	62.0	3345.0	118.9	244.7	526.7	439.3
	Sonstiger Haushalt	3471.7	67.0	3404.7	138.1	250.5	471.8	406.1
32	Haushalte nach sozialer Stellung							
33	der Bezugsperson							
34	Erwerbstätige zusammen	9742.6	175.9	9566.6	285.8	575.5	1189.8	1099.0
35	Angestellte(r)	4674.0	77.7	4596.3	101.1	232.5	533.3	504.2
36	Arbeiter(in)	3882.2	64.4	3817.8	155.5	282.1	528.8	458.9
37	Beam(tin), Beamter, Soldat(in),	633.0	13.1	619.9	9.5	22.5	48.9	64.1
38	Richter(in)							
39	Selbständige(r)	753.4	20.8	732.6	19.6	38.5	78.9	71.8
40	Nichterwerbstätige zusammen	7280.9	156.4	7124.5	371.4	592.9	1086.7	913.9
41	Rentner(in), Pensionär(in)	4900.6	111.3	4789.3	252.6	396.9	732.7	645.4
42	Übrige(r) Nichterwerbstätige(r)	2380.3	45.1	2335.2	118.8	196.0	354.0	268.6
43	Haushalte nach Alter der Bezugsperson							
44	von ... bis unter ... Jahren							
45	unter 25	944.6	19.3	925.4	38.9	58.3	94.7	85.5
46	25 - 30	2091.5	36.6	2054.9	63.2	114.9	208.8	189.7
47	30 - 40	3837.4	67.0	3770.4	125.2	242.8	472.1	431.2
48	40 - 50	2624.7	46.1	2578.6	78.8	165.9	348.0	321.5
49	50 - 60	2666.7	52.0	2614.7	99.6	191.7	417.0	349.4
50	60 - 65	1042.1	17.4	1024.7	47.1	83.6	176.5	137.3
51	65 - 75	2107.2	43.7	2063.5	104.9	170.3	325.3	279.9
52	75 und älter	1709.2	50.2	1659.0	98.5	140.9	234.1	218.4
53	dar. 65 und älter	3816.4	93.9	3722.5	204.4	311.1	559.4	498.3
54	Haushalte nach monatlichem							
55	Haushaltsnettoeinkommen 3)							
56	von ... bis unter ... DM							
57	unter 800	343.6	13.0	330.6	38.2	42.6	59.8	45.7
58	800 - 1 500	2360.7	47.1	2313.5	168.6	231.7	380.8	312.4
59	1 500 - 2 200	3117.9	53.0	3064.9	134.4	233.1	440.3	378.4
60	2 200 - 3 000	3672.0	57.7	3614.3	131.2	256.9	493.4	417.9
61	3 000 - 4 000	2791.1	41.0	2750.1	86.9	182.0	389.5	343.4
62	4 000 - 5 000	1924.9	29.3	1895.6	44.7	106.5	247.4	235.2
63	5 000 - 6 000	816.7	14.1	802.6	14.0	36.9	90.4	91.2
64	6 000 - 7 500	493.5	8.4	485.1	6.4	18.6	45.4	53.2
65	7 500 und mehr	321.7	7.2	314.5	/	7.0	21.1	26.0
66	Zusammen	15842.0	270.9	15571.1	628.3	1115.1	2168.1	1903.7
67	Haushalte nach Staatsangehörigkeit							
68	der Bezugsperson							
69	Deutsche(r)	15849.1	305.3	15543.8	635.5	1124.9	2191.5	1903.5
70	Nichtdeutsche(r)	1174.3	27.0	1147.3	21.7	43.6	85.0	109.4
71	Haushalte insgesamt	17023.5	332.3	16691.1	657.2	1168.4	2276.5	2012.9

*) Ohne Wohnheime. - 1) Ohne Haushalte in Ferien-/Freizeitwohneinheiten. -

2) Kinder = ledige Personen unter 18 Jahren. - 3) Nur Haushalte mit verwertbarer Einkommensangabe

von											Durchschnittliche Miete je m ² Wohnfläche	Lfd. Nr.
Quadratmetermiete von ... bis unter ... DM												
7,- 8,-	8,- 9,-	9,- 10,-	10,- 11,-	11,- 12,-	12,- 14,-	14,- 16,-	16,- 18,-	18,- 20,-	20,- und mehr			
000											DM	
8	9	10	11	12	13	14	15	16	17	18		
699.4	749.1	632.6	600.5	398.7	511.2	298.9	177.9	108.5	181.0	9.00	01	
470.6	486.9	415.7	370.7	236.8	279.9	149.3	83.5	47.9	80.6	8.66	02	
609.2	676.5	529.4	480.9	305.8	360.6	178.4	94.8	47.6	68.4	8.68	03	
121.1	115.5	89.7	67.8	39.8	30.5	11.3	5.5	/	/	7.80	04	
288.2	309.3	251.4	230.4	138.6	160.2	67.6	35.7	17.2	19.7	8.35	05	
185.8	215.5	170.3	149.0	88.4	94.2	41.1	17.7	9.6	11.7	8.21	06	
68.7	77.0	61.9	53.9	33.2	40.5	13.6	7.9	/	5.0	8.30	07	
1851.2	2027.4	1645.6	1514.6	964.7	1166.8	599.5	333.9	186.5	285.8	8.64	08	
251.5	267.5	216.8	207.2	127.2	147.5	62.4	33.3	16.0	19.5	8.42	09	
162.0	183.2	146.7	131.1	78.7	87.2	34.2	17.0	7.8	10.3	8.25	10	
37.3	46.6	33.2	32.5	17.5	23.1	7.2	/	/	/	8.34	11	
11.4	12.1	12.9	8.6	6.6	5.6	/	/	/	/	8.18	12	
462.2	509.4	409.6	379.4	230.0	263.4	105.7	54.6	26.5	33.2	8.34	13	
1389.0	1518.2	1236.0	1135.2	734.7	903.4	493.8	279.3	160.0	252.6	8.77	14	
470.6	486.9	415.7	370.7	236.8	279.9	149.3	83.5	47.9	80.6	8.66	15	
261.1	284.3	213.2	172.8	92.6	91.3	37.6	14.8	8.4	9.3	7.85	16	
228.7	262.2	216.9	229.8	161.9	231.4	149.6	94.4	60.6	100.4	9.59	17	
36.6	40.9	30.6	26.1	15.9	17.7	7.7	/	/	/	8.14	18	
75.8	77.5	65.1	61.6	40.5	41.4	16.5	8.3	/	5.9	8.40	19	
46.8	45.0	40.3	34.7	23.4	27.5	10.4	5.4	/	/	8.46	20	
20.1	19.3	15.5	17.1	11.2	8.7	/	/	/	/	8.38	21	
/	/	/	/	/	/	/	/	/	/	8.28	22	
/	/	/	/	/	/	/	/	/	/	7.94	23	
70.8	69.9	61.6	56.8	37.1	38.7	14.8	8.0	/	5.7	8.41	24	
145.3	153.7	127.7	125.7	76.1	94.3	37.1	21.7	10.1	11.8	8.57	25	
126.2	142.2	115.1	99.7	58.7	66.3	26.7	12.1	6.5	7.7	8.22	26	
29.4	37.4	25.6	24.2	14.8	17.6	5.3	/	/	/	8.36	27	
8.1	8.9	8.8	5.5	/	/	/	/	/	/	8.18	28	
309.0	342.3	277.3	255.2	154.3	182.2	70.5	37.2	18.8	22.0	8.39	29	
399.1	439.9	336.2	290.1	172.6	193.2	85.2	44.7	23.1	31.1	8.39	30	
367.9	418.7	334.4	307.2	196.5	238.8	128.4	65.8	32.5	45.9	8.65	31	
993.9	1129.0	937.9	927.3	613.7	797.6	426.8	246.4	134.0	210.0	9.04	32	
446.1	509.8	437.8	459.0	317.5	434.1	253.4	150.6	87.8	129.3	9.47	33	
414.9	450.1	367.5	324.1	203.5	227.6	94.8	50.8	21.2	38.0	8.16	34	
70.5	88.8	71.1	74.8	45.1	59.6	30.8	13.3	8.2	12.5	9.41	35	
62.5	80.3	61.6	69.3	47.6	76.2	47.7	31.8	16.7	30.3	10.05	36	
857.3	898.6	707.7	587.3	351.0	369.3	172.7	87.5	52.5	75.8	8.02	37	
628.6	653.4	504.4	398.4	218.0	205.5	80.9	34.0	16.8	21.8	7.84	38	
228.7	245.1	203.3	189.0	133.0	163.8	91.8	53.4	35.7	54.0	8.40	39	
75.6	85.4	80.3	85.3	62.8	88.5	57.1	44.6	29.3	39.1	9.56	40	
198.2	218.3	194.4	207.1	149.7	207.5	123.1	75.2	39.6	65.1	9.48	41	
375.2	445.8	361.6	370.0	247.4	314.1	183.9	90.9	49.4	82.0	8.99	42	
283.3	316.3	254.6	239.0	151.9	193.0	101.3	49.7	31.3	44.0	8.84	43	
299.7	323.1	261.2	220.4	133.8	156.5	71.3	38.1	20.6	32.2	8.37	44	
129.6	137.5	102.9	84.8	47.4	44.9	16.1	8.5	/	/	7.86	45	
270.9	278.3	214.2	167.5	92.0	89.7	37.2	16.0	8.7	8.5	7.87	46	
218.7	222.9	176.3	140.6	79.6	72.6	29.5	10.9	/	10.1	7.87	47	
489.6	501.2	390.5	308.1	171.7	162.3	66.7	26.9	13.6	18.7	7.87	48	
31.1	29.6	19.6	17.2	11.3	13.7	6.9	/	6.3	/	6.86	49	
248.5	257.7	207.3	163.2	101.1	108.1	55.1	33.4	18.8	26.8	7.59	50	
365.2	383.6	305.6	266.7	170.0	188.5	86.7	45.5	24.7	42.2	8.17	51	
405.0	446.8	368.3	339.7	215.0	249.9	125.8	66.9	36.3	61.3	8.48	52	
319.2	356.6	280.0	248.5	159.4	185.6	95.2	46.6	24.7	32.3	8.51	53	
204.9	242.7	191.0	183.3	119.9	157.2	73.6	43.5	16.1	29.7	8.88	54	
84.1	96.9	83.4	85.5	54.1	74.7	39.6	21.2	13.8	16.7	9.38	55	
48.8	50.8	50.1	53.0	31.0	48.9	33.2	20.3	10.4	15.0	10.06	56	
24.3	30.3	27.2	31.1	23.5	37.7	29.0	18.4	13.0	21.7	11.53	57	
1731.2	1895.0	1532.4	1388.2	885.5	1064.4	545.1	300.2	164.1	250.0	8.58	58	
1720.2	1884.3	1523.0	1390.5	880.9	1054.0	540.5	297.1	164.4	233.4	8.56	59	
131.0	143.2	122.6	124.1	83.8	112.9	59.0	36.8	22.1	52.3	9.82	60	
1851.2	2027.5	1645.6	1514.6	964.7	1166.8	599.5	333.9	186.5	285.8	8.64	61	

Hochgerechnetes Ergebnis der 1%-Gebäude- und Wohnungsstichprobe 1993

Lfd. Nr.	Haushaltsstruktur	Haupt- mieter- haushalte insgesamt 1)	Da					
			ohne Miet- angabe	mit Miet- angabe	davon mit einer			
					unter 4,-	4,- 5,-	5,- 6,-	6,- 7,-
								1
		1	2	3	4	5	6	7
01	Haushalte nach Personen							
02	mit 1 Person	5285.5	138.9	5146.7	77.3	146.5	305.8	462.9
03	dar. weiblich	3240.0	87.0	3153.0	50.0	92.7	208.5	305.4
04	2 Personen	4047.7	90.0	3957.7	45.1	101.7	238.4	397.9
05	dar. beide 65 Jahre und älter	646.9	18.4	628.4	9.2	22.7	54.3	81.9
06	3 Personen	1827.0	40.9	1786.1	25.5	48.9	114.5	184.1
07	4 Personen	1189.8	27.3	1162.5	18.6	34.3	77.2	120.0
08	5 Personen und mehr	488.9	15.5	473.4	11.6	20.5	38.0	52.6
	Insgesamt	12838.9	312.5	12526.4	178.1	351.9	773.8	1217.5
09	Haushalte nach Zahl der Kinder 2)							
10	mit 1 Kind	1594.9	32.5	1562.4	20.8	41.2	93.9	155.0
11	2 Kindern	1034.6	22.2	1012.4	15.1	28.4	67.4	104.8
12	3 Kindern	262.2	6.1	256.0	6.0	9.3	20.1	25.1
13	4 Kindern und mehr	82.0	/	78.9	/	/	/	9.5
14	Zusammen	2973.7	63.9	2909.8	43.5	82.1	186.1	294.4
	ohne Kinder	9865.4	248.7	9616.7	134.6	269.8	587.7	923.1
15	Haushalte nach Haushaltstyp							
16	Alleinlebende Frau	3240.0	87.0	3153.0	50.0	92.7	208.5	305.4
17	dar. 65 Jahre und älter	1553.9	49.4	1504.5	32.8	60.3	131.5	183.0
18	Alleinlebender Mann	2045.6	51.8	1993.7	27.3	53.8	97.3	157.5
19	dar. 65 Jahre und älter	244.2	7.4	236.8	/	8.7	20.3	28.0
20	Elternteil mit Kind(ern) 2)	455.5	7.7	447.9	5.7	8.1	26.5	40.6
21	dar. weiblich mit 1 Kind	273.8	/	269.6	/	/	15.1	24.4
22	2 Kindern	114.7	/	113.0	/	/	6.8	10.4
23	3 Kindern	22.2	/	21.5	/	/	/	/
24	4 Kindern und mehr	8.8	/	8.7	/	/	/	/
25	Zusammen	419.5	6.7	412.7	/	7.4	23.9	36.8
26	Ehepaar mit 1 Kind	957.9	20.8	937.1	10.9	25.0	55.8	92.5
27	2 Kindern	797.0	17.3	779.7	11.4	22.1	52.3	81.1
28	3 Kindern	207.7	/	203.0	5.4	7.5	16.2	20.5
29	4 Kindern und mehr	58.2	/	56.4	/	/	/	7.6
30	Zusammen	2020.7	44.6	1976.2	28.7	57.2	127.7	201.6
31	Ehepaar ohne Kinder	2474.3	57.9	2416.3	26.8	64.9	161.1	268.9
32	Sonstiger Haushalt	2603.0	63.5	2539.5	39.5	75.1	152.6	243.5
33	Haushalte nach sozialer Stellung							
34	der Bezugsperson							
35	Erwerbstätige zusammen	7539.4	166.9	7372.4	80.8	169.0	387.5	640.7
36	Angestellte(r)	3614.0	74.5	3539.5	24.6	58.8	141.9	257.7
37	Arbeiter(in)	2735.2	60.1	2675.1	43.5	85.7	189.6	285.9
38	Beamtin, Beamter, Soldat(in), Richter(in)	571.0	13.0	558.0	/	10.7	25.9	51.4
39	Selbständige(r)	619.2	19.4	599.8	7.7	13.9	30.2	45.7
40	Nichterwerbstätige zusammen	5299.7	145.6	5154.1	97.3	182.9	386.3	576.8
41	Rentner(in), Pensionär(in)	3649.3	103.6	3545.7	68.0	135.0	300.0	437.6
42	Übrige(r) Nichterwerbstätige(r)	1650.4	42.0	1608.4	29.3	47.9	86.3	139.3
43	Haushalte nach Alter der Bezugsperson							
44	von ... bis unter ... Jahren							
45	unter 25	732.4	18.7	713.8	9.3	13.7	27.0	48.0
46	25 - 30	1695.3	34.6	1660.7	14.8	31.6	72.7	120.3
47	30 - 40	2956.2	63.5	2892.7	36.3	73.4	154.4	253.2
48	40 - 50	1968.0	43.5	1924.4	23.7	48.1	107.6	177.2
49	50 - 60	1892.5	48.1	1844.4	27.9	53.2	118.9	189.5
50	60 - 65	731.5	16.4	715.1	12.7	24.2	55.0	84.1
51	65 - 75	1551.8	40.9	1510.7	24.6	56.5	122.8	193.9
52	75 und älter	1311.5	46.8	1264.7	28.8	51.2	115.4	151.3
53	dar. 65 und älter	2863.1	87.7	2775.4	53.4	107.6	238.2	345.2
54	Haushalte nach monatlichem							
55	Haushaltsnettoeinkommen 3)							
56	von ... bis unter ... DM							
57	unter 800	200.6	11.6	189.0	9.3	11.2	18.5	22.2
58	800 - 1 500	1525.1	42.4	1482.6	36.0	60.9	112.6	165.6
59	1 500 - 2 200	2317.4	49.6	2267.8	32.3	70.8	158.0	235.4
60	2 200 - 3 000	2804.9	54.1	2750.8	36.2	74.3	170.4	269.4
61	3 000 - 4 000	2105.7	38.2	2067.5	26.4	51.2	125.7	207.8
62	4 000 - 5 000	1491.5	28.2	1463.3	16.0	35.1	77.1	133.3
63	5 000 - 6 000	665.6	13.6	652.0	5.3	12.1	33.1	52.4
64	6 000 - 7 500	417.4	8.3	409.1	/	6.9	17.8	31.7
65	7 500 und mehr	291.1	7.0	284.1	/	/	10.0	18.4
66	Zusammen	11819.2	253.1	11566.1	166.9	326.0	723.2	1136.5
67	Haushalte nach Staatsangehörigkeit							
68	der Bezugsperson							
69	Deutsche(r)	11685.1	285.9	11399.2	158.6	312.5	695.4	1112.2
70	Nichtdeutsche(r)	1153.9	26.6	1127.3	19.5	39.5	78.4	105.3
71	Haushalte insgesamt	12839.1	312.5	12526.5	178.1	351.9	773.8	1217.5

*) Ohne Wohnheime. - 1) Ohne Haushalte in Ferien-/Freizeitwohneinheiten. -

2) Kinder = ledige Personen unter 18 Jahren. - 3) Nur Haushalte mit verwertbarer Einkommensangabe

von											Durch- schnittliche Miete je m2 Wohnfläche	Lfd. Nr.
Quadratmetermiete von ... bis unter ... DM												
7,- 8,-	8,- 9,-	9,- 10,-	10,- 11,-	11,- 12,-	12,- 14,-	14,- 16,-	16,- 18,-	18,- 20,-	20,- und mehr			
000											DM	
8	9	10	11	12	13	14	15	16	17	18		
616.5	686.1	598.5	588.2	394.8	506.9	297.5	177.0	108.4	180.2	9.77	01	
419.0	446.5	394.0	363.8	234.6	277.9	149.1	83.1	47.8	80.5	9.42	02	
531.3	617.1	503.8	472.9	303.3	359.2	177.6	94.3	47.2	67.9	9.55	03	
111.2	105.2	86.0	67.0	39.6	30.3	11.3	5.5	/	/	8.52	04	
245.8	271.9	235.3	225.8	136.7	158.6	67.3	35.5	17.0	19.4	9.36	05	
154.6	189.9	180.5	147.1	87.7	93.1	40.9	17.6	9.4	11.7	9.27	06	
61.9	72.0	60.0	53.4	33.2	40.3	13.6	7.9	/	5.0	9.00	07	
1610.0	1837.0	1558.1	1487.3	955.7	1158.2	596.8	332.2	185.6	284.2	9.53	08	
212.4	232.3	202.6	203.7	124.9	145.5	62.2	33.1	15.8	19.2	9.44	09	
134.5	162.0	137.2	129.6	78.2	86.5	34.0	16.9	7.6	10.3	9.31	10	
33.1	42.7	32.0	32.1	17.5	23.0	7.2	/	/	/	9.12	11	
10.4	11.4	12.7	8.6	6.6	5.6	/	/	/	/	8.96	12	
390.4	448.4	384.5	374.0	227.2	260.6	105.3	54.3	26.1	32.9	9.35	13	
1219.6	1388.8	1173.6	1113.3	728.5	897.6	491.5	277.9	159.5	251.3	9.60	14	
419.0	446.5	394.0	363.8	234.6	277.9	149.1	83.1	47.8	80.5	9.42	15	
235.1	239.5	201.6	168.6	91.5	90.6	37.6	14.7	8.3	9.3	8.57	16	
197.4	239.6	204.5	224.4	160.2	229.1	148.4	93.9	60.6	99.7	10.37	17	
32.7	37.7	29.1	25.7	15.8	17.6	7.7	/	/	/	8.82	18	
62.7	67.9	60.6	60.6	39.8	41.1	16.5	8.3	/	5.9	9.46	19	
38.7	39.1	37.5	34.1	23.1	27.2	10.4	5.4	/	/	9.55	20	
16.6	17.2	14.2	16.9	11.0	8.7	/	/	/	/	9.45	21	
/	/	/	/	/	/	/	/	/	/	9.52	22	
58.2	61.2	57.3	56.0	36.6	38.4	14.8	8.0	-	5.7	8.99	23	
124.9	135.1	120.4	123.9	75.0	93.2	37.1	21.6	10.0	11.6	9.50	24	
104.5	125.2	107.9	98.6	58.5	65.7	26.5	12.0	6.3	7.7	9.53	25	
26.3	34.4	24.6	23.8	14.8	17.5	5.3	/	/	/	9.29	26	
7.5	8.4	8.7	5.5	/	/	/	/	/	/	9.10	27	
263.2	303.2	261.7	251.9	153.0	180.4	70.3	37.0	18.5	21.8	8.84	28	
345.4	397.6	319.9	284.7	171.4	192.5	84.9	44.5	22.8	30.7	9.36	29	
322.2	382.3	317.4	301.9	196.6	237.3	127.6	65.4	32.3	45.7	9.29	30	
859.0	1026.9	888.4	910.5	607.4	791.3	424.2	245.1	133.3	208.4	9.56	31	
375.8	457.9	410.1	450.9	314.2	430.8	251.8	149.8	87.4	128.0	9.91	32	
361.8	409.4	360.3	317.4	201.2	226.4	94.3	50.7	21.1	38.0	10.43	33	
66.5	85.6	69.7	74.6	44.7	59.3	30.8	13.2	8.1	12.4	9.00	34	
55.2	74.0	58.4	67.5	47.3	74.7	47.2	31.5	16.6	30.1	9.72	35	
751.0	810.3	669.7	576.8	348.3	367.0	172.6	87.1	52.3	75.8	10.80	36	
563.0	597.6	479.9	391.9	216.1	204.3	80.8	33.8	16.6	21.8	8.91	37	
188.0	212.6	189.8	185.6	132.2	162.7	91.8	53.2	35.7	54.0	8.57	38	
62.8	77.7	74.3	82.4	61.4	87.9	57.0	44.1	29.2	39.0	9.69	39	
174.5	202.5	184.4	203.8	148.3	206.1	122.5	74.9	39.4	64.8	10.69	40	
326.1	401.1	344.2	364.8	245.6	311.2	163.0	90.3	48.1	81.2	10.33	41	
241.0	284.6	240.7	234.6	150.5	191.4	100.5	48.7	31.2	43.7	9.88	42	
253.0	289.9	245.7	215.9	132.8	155.7	71.1	38.0	20.6	32.1	9.74	43	
110.6	122.9	97.3	83.7	47.0	44.6	18.0	8.5	/	/	9.34	44	
242.6	252.4	203.1	163.7	91.4	89.3	37.2	15.9	8.7	8.5	8.74	45	
199.4	206.1	168.3	138.5	78.6	72.0	29.5	10.8	/	10.1	8.64	46	
442.0	458.5	371.4	302.2	170.1	161.3	66.7	26.7	13.4	18.7	8.54	47	
25.2	23.8	15.9	16.3	11.2	13.6	6.9	/	6.3	/	8.59	48	
199.4	222.3	189.2	157.8	99.3	105.7	55.0	33.3	18.7	26.8	8.23	49	
320.1	348.3	288.8	260.7	167.8	187.5	86.4	44.8	24.7	42.2	8.76	50	
357.0	406.8	350.1	334.9	213.9	248.8	125.1	68.7	36.2	61.1	9.06	51	
282.7	323.0	268.6	244.5	157.6	184.2	94.8	46.4	24.6	31.8	9.35	52	
177.0	222.8	183.5	180.4	119.2	157.0	73.3	43.3	16.0	29.4	9.34	53	
73.3	91.8	60.1	65.2	53.8	74.1	39.5	21.2	13.6	16.4	9.69	54	
43.3	47.8	48.4	52.2	30.9	48.4	33.0	20.3	10.3	14.8	10.07	55	
22.5	28.5	26.6	30.6	23.4	36.7	28.5	18.3	12.9	21.6	10.68	56	
1500.6	1715.1	1449.1	1362.6	877.3	1056.1	542.5	298.7	163.3	248.4	11.94	57	
1480.1	1694.7	1435.7	1363.5	872.0	1045.7	537.9	295.4	163.5	231.9	9.49	58	
129.9	142.4	122.4	123.8	83.7	112.6	58.9	36.8	22.1	52.2	9.50	59	
1610.0	1837.1	1558.1	1487.3	955.7	1158.2	596.8	332.2	185.6	284.2	9.89	60	
1610.0	1837.1	1558.1	1487.3	955.7	1158.2	596.8	332.2	185.6	284.2	9.53	61	

Lfd. Nr.	Haushaltsstruktur	Haupt- mieter- haushalte insgesamt 1)	davon mit einer					
			ohne Miet- angabe	mit Miet- angabe	unter 4,-	4,- 5,-	5,- 6,-	6,- 7,-
								1
		1	2	3	4	5	6	7
Haushalte nach Personen								
01	mit 1 Person	1343.9	7.8	1336.1	189.4	258.3	430.3	254.4
02	dar. weiblich	880.2	/	875.4	127.0	171.7	287.6	163.5
03	2 Personen	1333.6	6.0	1327.6	142.2	261.6	499.9	246.9
04	dar. beide 65 Jahre und älter	223.0	/	221.5	28.9	53.3	82.8	31.3
05	3 Personen	806.6	/	803.4	79.9	154.7	303.4	160.4
06	4 Personen	569.1	/	567.0	52.8	112.4	219.9	111.1
07	5 Personen und mehr	131.2	/	130.5	14.8	29.5	49.2	22.6
08	Insgesamt	4184.4	19.8	4164.6	479.1	816.5	1502.7	795.4
Haushalte nach Zahl der Kinder 2)								
09	mit 1 Kind	709.9	/	707.1	71.0	133.0	255.8	150.1
10	2 Kindern	488.6	/	486.7	45.0	97.0	189.9	93.4
11	3 Kindern	79.8	/	79.3	9.0	18.0	28.1	14.4
12	4 Kindern und mehr	22.4	/	22.3	/	5.7	8.5	/
13	Zusammen	1300.7	5.3	1295.4	127.7	253.7	482.3	261.4
14	ohne Kinder	2883.7	14.5	2869.2	351.4	562.8	1020.4	534.0
Haushalte nach Haushaltstyp								
15	Alleinlebende Frau	880.2	/	875.4	127.0	171.7	287.6	163.5
16	dar. 65 Jahre und älter	528.3	/	524.5	91.6	106.9	166.9	90.5
17	Alleinlebender Mann	463.7	/	460.7	62.4	86.6	142.7	90.9
18	dar. 65 Jahre und älter	67.8	/	67.5	11.3	14.4	20.4	12.2
19	Elternteil mit Kind(ern) 2)	201.5	/	200.5	21.8	38.0	69.2	42.3
20	dar. weiblich mit 1 Kind	124.3	/	123.8	13.0	23.2	41.3	28.3
21	2 Kindern	51.7	/	51.5	5.8	10.0	19.3	9.1
22	3 Kindern	10.7	/	10.7	/	/	/	/
23	4 Kindern und mehr	/	/	/	/	/	/	/
24	Zusammen	190.4	/	189.7	20.4	36.4	65.8	39.9
25	Ehepaar mit 1 Kind	379.6	/	378.2	36.0	70.0	141.9	79.6
26	2 Kindern	384.5	/	383.0	34.0	77.0	150.0	73.7
27	3 Kindern	58.8	/	58.4	6.6	13.6	20.4	10.2
28	4 Kindern und mehr	14.6	/	14.5	/	/	6.1	/
29	Zusammen	837.5	/	834.1	77.2	165.0	318.4	165.7
30	Ehepaar ohne Kinder	932.8	/	928.7	92.1	179.8	365.6	170.4
31	Sonstiger Haushalt	868.7	/	865.2	98.6	175.4	319.2	162.6
Haushalte nach sozialer Stellung der Bezugsperson								
32	Erwerbstätige zusammen	2203.2	9.0	2194.2	205.0	406.5	802.3	458.3
33	Angestellte(r)	1060.0	/	1056.8	76.5	173.7	391.4	246.5
34	Arbeiter(in)	947.0	/	942.7	112.0	196.4	399.2	173.0
35	Beamtin, Beamter, Soldat(in), Richter(in)	62.0	/	61.9	/	11.8	23.0	12.7
36	Selbständige(r)	134.2	/	132.8	11.9	24.6	48.7	26.1
37	Nichterwerbstätige zusammen	1981.2	10.8	1970.4	274.1	410.0	700.4	337.1
38	Rentner(in), Pensionär(in)	1251.3	7.7	1243.6	184.6	261.9	432.7	207.8
39	Übrige(r) Nichterwerbstätige(r)	729.9	/	726.8	89.5	148.1	267.7	129.3
Haushalte nach Alter der Bezugsperson von ... bis unter ... Jahren								
40	unter 25	212.2	/	211.6	29.6	44.6	67.7	37.5
41	25 - 30	396.2	/	394.2	48.4	83.3	136.1	69.4
42	30 - 40	881.2	/	877.7	88.9	169.4	317.7	178.0
43	40 - 50	656.7	/	654.1	55.1	117.8	240.4	144.3
44	50 - 60	774.2	/	770.3	71.7	138.5	298.1	159.9
45	60 - 65	310.6	/	309.6	34.4	59.4	121.5	53.2
46	65 - 75	556.6	/	552.8	80.3	113.8	202.5	86.0
47	75 und älter	397.7	/	394.3	70.7	89.7	118.7	67.1
48	dar. 65 und älter	953.3	6.2	947.1	151.0	203.5	321.2	153.1
Haushalte nach monatlichem Haushaltsnettoeinkommen 3)								
49	von ... bis unter ... DM							
50	unter 800	143.0	/	141.6	28.9	31.4	41.3	23.5
51	800 - 1 500	835.6	/	830.9	132.6	170.8	268.2	146.8
52	1 500 - 2 200	800.5	/	797.1	102.1	162.3	282.3	143.0
53	2 200 - 3 000	867.1	/	863.5	95.0	182.6	323.0	148.5
54	3 000 - 4 000	685.4	/	682.6	60.5	130.8	263.8	135.6
55	4 000 - 5 000	433.4	/	432.3	28.7	71.4	170.3	101.9
56	5 000 - 6 000	151.1	/	150.6	8.7	24.8	57.3	38.8
57	6 000 - 7 500	76.1	/	76.0	/	11.7	27.6	21.5
58	7 500 und mehr	30.6	/	30.4	/	/	11.1	7.6
	Zusammen	4022.8	17.8	4005.0	461.4	789.1	1444.9	767.2
Haushalte nach Staatsangehörigkeit der Bezugsperson								
59	Deutsche(r)	4164.0	19.4	4144.6	476.9	812.4	1496.1	791.3
60	Nichtdeutsche(r)	20.4	/	20.0	/	/	6.6	/
61	Haushalte insgesamt	4184.4	19.8	4164.6	479.1	816.5	1502.7	795.4

*) Ohne Wohnheime. - 1) Ohne Haushalte in Ferien-/Freizeitwohneinheiten. -

2) Kinder = ledige Personen unter 18 Jahren. - 3) Nur Haushalte mit verwertbarer Einkommensangabe

von											Durch- schnittliche Miete je m2 Wohnfläche	Lfd. Nr.
Quadratmetermiete von ... bis unter ... DM												
7,- 8,-	8,- 9,-	9,- 10,-	10,- 11,-	11,- 12,-	12,- 14,-	14,- 16,-	16,- 18,-	18,- 20,-	20,- und mehr			
000											DM	
8	9	10	11	12	13	14	15	16	17	18		
82.9	63.0	34.1	12.3	/	/	/	/	/	/	5.52	01	
51.6	40.4	21.7	6.9	/	/	/	/	/	/	5.47	02	
77.9	59.4	25.6	8.0	/	/	/	/	/	/	5.59	03	
9.9	10.3	/	/	/	/	-	-	/	-	5.37	04	
42.4	37.4	16.1	/	/	/	/	/	/	/	5.63	05	
31.2	25.6	9.8	/	/	/	/	/	/	-	5.60	06	
6.8	5.0	/	/	/	/	-	-	-	-	5.44	07	
241.2	190.4	87.5	27.3	9.0	8.6	/	/	/	/	5.58	08	
39.1	36.2	14.2	/	/	/	/	/	/	/	5.67	09	
27.5	21.2	9.5	/	/	/	/	/	/	-	5.61	10	
/	/	/	-	-	-	-	-	-	-	5.50	11	
/	/	/	-	-	-	-	-	-	-	5.31	12	
71.8	61.0	25.1	5.4	/	/	/	/	/	/	5.63	13	
169.4	129.4	62.4	21.9	6.2	5.8	/	/	/	/	5.55	14	
51.6	40.4	21.7	6.9	/	/	/	/	/	/	5.47	15	
26.0	24.8	11.6	/	/	/	-	/	/	-	5.32	16	
31.3	22.6	12.4	5.4	/	/	/	-	-	/	5.63	17	
/	/	/	/	/	/	-	-	-	-	5.35	18	
13.1	9.6	/	/	/	/	-	-	-	-	5.67	19	
8.1	5.9	/	/	/	/	-	-	-	-	5.70	20	
/	/	/	/	/	-	-	-	-	-	5.64	21	
/	/	/	-	-	-	-	-	-	-	5.51	22	
/	/	-	-	-	-	-	-	-	-	/	23	
12.6	8.7	/	/	/	/	-	-	-	-	5.66	24	
20.4	18.6	7.3	/	/	/	/	/	/	/	5.66	25	
21.7	17.0	7.2	/	/	/	/	/	/	-	5.61	26	
/	/	/	/	-	/	-	-	-	-	5.51	27	
/	/	/	-	-	-	-	-	-	-	5.46	28	
45.8	39.1	15.6	/	/	/	/	/	/	/	5.62	29	
53.7	42.3	16.3	5.4	/	/	/	/	/	/	5.59	30	
45.7	36.4	17.0	5.3	/	/	/	/	/	/	5.56	31	
134.9	102.1	49.5	16.8	6.3	6.3	/	/	/	/	5.71	32	
70.3	51.9	27.7	8.1	/	/	/	/	/	/	5.86	33	
53.3	40.7	17.2	6.7	/	/	/	/	/	-	5.50	34	
/	/	/	/	/	/	-	/	/	/	5.84	35	
7.3	6.3	/	/	/	/	/	/	/	/	5.86	36	
106.3	88.3	38.0	10.6	/	/	/	/	/	-	5.42	37	
65.6	55.8	24.5	7.1	/	/	/	/	/	-	5.38	38	
40.7	32.5	13.5	/	/	/	-	/	-	-	5.48	39	
12.8	7.7	6.0	/	/	/	/	/	/	/	5.56	40	
23.7	15.8	10.0	/	/	/	/	/	/	/	5.58	41	
49.1	44.7	17.4	5.2	/	/	/	/	/	/	5.66	42	
42.3	31.7	13.9	/	/	/	/	-	/	/	5.73	43	
46.7	33.2	15.5	/	/	/	/	/	-	/	5.63	44	
19.0	14.6	5.6	/	/	/	/	-	-	-	5.49	45	
28.3	25.9	11.1	/	/	/	/	/	-	-	5.38	46	
19.3	16.8	8.0	/	/	/	-	/	/	-	5.27	47	
47.6	42.7	19.1	5.9	/	/	-	/	/	-	5.34	48	
5.9	5.8	/	/	/	/	-	-	-	-	5.16	49	
49.1	35.4	18.1	5.4	/	/	/	/	/	-	5.37	50	
45.1	35.3	16.8	6.0	/	/	/	/	-	-	5.48	51	
48.0	40.0	18.2	/	/	/	/	/	/	/	5.53	52	
36.5	33.6	13.4	/	/	/	/	/	/	/	5.65	53	
27.9	19.9	7.5	/	/	/	/	/	/	/	5.77	54	
10.8	5.1	/	/	/	/	/	-	/	/	5.85	55	
5.5	/	/	/	/	/	/	-	/	/	6.03	56	
/	/	/	/	/	/	/	/	/	/	6.48	57	
230.6	179.9	83.3	25.6	8.2	8.3	/	/	/	/	5.57	58	
240.1	189.6	87.3	27.0	8.9	8.3	/	/	/	/	5.58	59	
/	/	/	/	/	/	/	-	-	/	5.88	60	
241.2	190.4	87.5	27.3	9.0	8.6	/	/	/	/	5.58	61	

Hochgerechnetes Ergebnis der 1%-Gebäude- und Wohnungsstichprobe 1993

7 Hauptmieterhaushalte in reinen Mietwohnungen in Wohngebäuden nach Haushaltsstruktur und Betriebskosten *)

Deutschland

Lfd. Nr.	Haushaltsstruktur	Haupt- mieter- haus- halte insge- samt 1)	Darunter Haushalte mit Angaben über Kosten für ...							
			Wasser, Kanalisation, Müllabfuhr u. ä.		Fern-, Block-, Zentralheizung, Warmwasser		Garage, Stellplatz		Untermiete, Möblierung	
			Haushalte zusammen	je Haushalt	Haushalte zusammen	je Haushalt	Haushalte zusammen	je Haushalt	Haushalte zusammen	je Haushalt
			1 000	DM	1 000	DM	1 000	DM	1 000	DM
			1	2	3	4	5	6	7	8
01	Haushalte nach Personen									
02	mit 1 Person	6629.4	5891.2	83.74	3667.6	87.10	657.4	52.25	45.4	30.91
03	dar. weiblich	4120.2	3677.6	84.28	2297.4	88.61	342.4	51.11	22.3	28.39
04	2 Personen	5381.3	4894.6	102.62	3025.0	113.37	1099.9	53.69	33.1	19.76
05	dar. beide 65 Jahre und älter	868.9	790.0	98.58	459.1	106.98	170.5	51.91	/	/
06	3 Personen	2633.6	2416.1	111.11	1526.4	129.69	560.1	52.53	24.3	14.54
07	4 Personen	1758.9	1616.4	119.58	1060.5	142.21	365.7	52.15	18.1	11.57
08	5 Personen und mehr	620.1	550.6	129.54	348.5	151.81	110.1	51.37	6.1	14.35
	Insgesamt	17023.3	15369.0	99.47	9628.1	110.52	2793.1	52.79	127.0	21.32
09	Haushalte nach Zahl der Kinder 2)									
10	mit 1 Kind	2304.8	2116.7	109.15	1349.1	128.08	431.7	52.16	22.7	12.10
11	2 Kindern	1523.2	1400.6	118.61	915.7	140.62	298.8	51.57	16.6	11.89
12	3 Kindern	342.0	308.5	125.17	200.3	147.89	60.9	51.21	/	/
13	4 Kindern und mehr	104.4	92.7	137.35	57.2	157.18	14.8	49.17	/	/
14	Zusammen	4274.4	3918.4	114.46	2522.2	194.87	806.2	51.81	44.4	12.10
	ohne Kinder	12749.1	11450.7	94.34	7106.0	101.87	1986.9	53.18	82.6	26.28
15	Haushalte nach Haushaltstyp									
16	Alleinlebende Frau	4120.2	3677.6	84.28	2297.4	88.61	342.4	51.11	22.3	28.39
17	dar. 65 Jahre und älter	2082.2	1860.3	82.96	1125.9	88.52	94.6	51.25	6.9	9.79
18	Alleinlebender Mann	2509.2	2213.7	82.84	1370.2	84.57	314.9	53.49	23.1	33.34
19	dar. 65 Jahre und älter	312.0	278.7	84.69	165.3	91.89	36.0	50.58	/	/
20	Elternteil mit Kind(ern) 2)	657.0	602.7	103.47	374.1	120.08	73.1	49.89	5.7	14.85
21	dar. weiblich mit 1 Kind	398.1	365.2	97.96	225.6	112.14	40.8	49.86	/	/
22	2 Kindern	166.4	153.4	110.98	95.7	131.27	20.9	49.46	/	/
23	3 Kindern	32.9	30.1	116.26	18.4	138.91	/	/	/	/
24	4 Kindern und mehr	12.5	11.7	138.80	8.2	161.32	/	/	/	/
25	Zusammen	609.9	560.4	103.36	348.0	119.98	65.5	49.74	5.2	14.66
26	Ehepaar mit 1 Kind	1337.5	1231.8	109.72	798.2	126.77	294.6	52.86	13.1	13.34
27	2 Kindern	1181.5	1089.4	118.71	719.5	140.58	249.3	51.67	13.1	8.92
28	3 Kindern	266.5	240.5	125.06	158.0	147.44	50.5	50.82	/	/
29	4 Kindern und mehr	72.8	64.6	135.57	40.1	154.50	12.1	50.27	/	/
30	Zusammen	2858.2	2626.4	115.49	1715.8	135.11	606.6	52.15	30.5	11.58
31	Ehepaar ohne Kinder	3407.1	3114.8	103.72	1930.0	115.32	785.6	53.42	17.6	17.15
	Sonstiger Haushalt	3471.7	3134.0	110.60	1940.6	126.41	670.5	53.46	27.9	20.31
32	Haushalte nach sozialer Stellung									
33	der Bezugsperson									
34	Erwerbstätige zusammen	9742.6	8808.4	104.85	5775.0	116.92	1955.4	53.62	84.4	21.60
35	Angestellte(r)	4674.0	4238.5	105.64	2928.1	116.52	954.2	54.69	45.8	21.44
36	Arbeiter(in)	3682.2	3335.9	100.14	1979.0	114.19	659.7	49.55	27.4	20.52
37	Beamten, Beamter, Soldat(in),	633.0	575.9	111.77	420.3	112.99	169.3	53.64	5.9	23.04
38	Richter(in)									
39	Selbständige(r)	753.4	658.0	117.61	447.5	135.30	172.2	63.29	5.3	26.88
40	Nichterwerbstätige zusammen	7280.9	6560.7	92.23	3853.2	100.92	837.7	50.84	42.6	20.77
41	Rentner(in), Pensionär(in)	4900.6	4420.3	91.70	2622.6	98.65	615.3	51.15	19.7	12.83
42	Übrige(r) Nichterwerbstätige(r)	2380.3	2140.4	93.33	1230.6	105.75	222.4	49.97	22.8	27.63
43	Haushalte nach Alter der Bezugsperson									
44	von ... bis unter ... Jahren									
45	unter 25	944.6	847.8	83.29	506.8	86.84	93.6	49.82	9.5	34.26
46	25 - 30	2091.5	1884.6	93.08	1170.7	97.97	301.5	51.66	17.9	29.33
47	30 - 40	3837.4	3473.4	104.78	2256.0	117.88	700.1	53.35	39.3	20.58
48	40 - 50	2624.7	2377.7	110.47	1580.3	126.43	543.6	53.66	23.2	19.39
49	50 - 60	2666.7	2407.0	105.36	1521.0	119.65	542.5	53.97	17.7	18.17
50	60 - 65	1042.1	949.3	99.18	559.7	110.02	191.3	50.64	6.5	15.22
51	65 - 75	2107.2	1915.2	92.98	1128.5	100.64	316.5	51.83	7.8	15.34
52	75 und älter	1709.2	1514.1	86.00	905.1	91.15	103.9	51.03	/	/
53	dar. 65 und älter	3816.4	3429.3	89.90	2033.5	96.41	420.5	51.63	12.8	13.76
54	Haushalte nach monatlichem									
55	Haushaltsnettoeinkommen 3)									
56	von ... bis unter ... DM									
57	unter 800	343.6	300.5	67.74	133.4	77.82	7.3	40.92	/	/
58	800 - 1 500	2360.7	2135.4	78.64	1161.5	89.24	104.5	46.64	17.4	21.43
59	1 500 - 2 200	3117.9	2824.4	88.52	1658.2	96.01	292.5	47.85	20.8	22.72
60	2 200 - 3 000	3672.0	3349.0	98.68	2059.2	106.90	613.9	49.94	23.9	21.36
61	3 000 - 4 000	2791.1	2554.8	107.33	1685.6	119.54	619.6	51.66	21.2	19.78
62	4 000 - 5 000	1924.9	1761.2	113.41	1204.8	123.81	473.5	54.28	21.3	16.57
63	5 000 - 6 000	816.7	741.9	122.40	537.6	130.66	235.1	56.88	8.0	19.78
64	6 000 - 7 500	493.5	443.5	128.30	334.0	138.01	155.2	59.50	/	/
65	7 500 und mehr	321.7	280.6	138.35	225.2	151.74	109.3	67.82	/	/
66	Zusammen	15842.0	14391.2	99.31	8979.6	110.49	2611.0	52.66	121.5	20.78
67	Haushalte nach Staatsangehörigkeit									
68	der Bezugsperson									
69	Deutsche(r)	15849.1	14363.9	99.15	9032.1	110.66	2623.6	52.73	121.1	19.18
70	Nichtdeutsche(r)	1174.3	1005.2	104.03	596.1	108.26	169.5	53.73	5.9	65.65
71	Haushalte insgesamt	17023.5	15369.1	99.47	9628.2	110.52	2793.1	52.79	127.0	21.32

*) Ohne Wohnheime. - 1) Ohne Haushalte in Ferien-/Freizeitwohneinheiten. - 2) Kinder = ledige Personen unter 18 Jahren.
3) Nur Haushalte mit verwertbarer Einkommensangabe.

Hochgerechnetes Ergebnis der 1%-Gebäude- und Wohnungsstichprobe 1993

7 Hauptmieterhaushalte in reinen Mietwohnungen in Wohngebäuden nach Haushaltsstruktur und Betriebskosten *)

Früheres Bundesgebiet

Lfd. Nr.	Haushaltsstruktur	Haupt- mieter- haus- halte insge- samt 1)	Darunter Haushalte mit Angaben über Kosten für ...								
			Wasser, Kanalisation, Müllabfuhr u. ä.		Fern-, Block-, Zentralheizung, Warmwasser		Garage, Stellplatz		Untermiete, Möblierung		
			Haushalte zusammen	je Haushalt	Haushalte zusammen	je Haushalt	Haushalte zusammen	je Haushalt	Haushalte zusammen	je Haushalt	
			1 000	DM	1 000	DM	1 000	DM	1 000	DM	
			1	2	3	4	5	6	7	8	9
01	Haushalte nach Personen										
02	mit 1 Person	5285.5	4610.7	87.11	3103.4	83.33	642.0	52.70	22.4	54.56	
03	dar. weiblich	3240.0	2835.8	87.75	1921.9	84.12	335.3	51.49	10.1	53.31	
04	2 Personen	4047.7	3598.4	106.92	2458.7	106.04	1042.3	54.58	11.7	44.49	
05	dar. beide 65 Jahre und älter	646.9	573.2	103.90	377.3	99.93	161.4	52.74	/	/	
06	3 Personen	1827.0	1632.0	115.88	1136.6	118.93	522.5	53.71	/	/	
07	4 Personen	1189.8	1062.0	123.90	765.4	128.87	337.6	53.42	/	/	
08	5 Personen und mehr	488.9	423.4	130.89	285.3	140.46	103.0	52.45	/	/	
	Insgesamt	12838.9	11326.6	102.63	7749.5	102.36	2647.3	53.72	40.4	52.49	
09	Haushalte nach Zahl der Kinder 2)										
10	mit 1 Kind	1594.9	1427.1	113.63	1000.0	116.97	406.2	53.14	/	/	
11	2 Kindern	1034.6	925.5	122.65	663.4	127.11	276.7	52.70	/	/	
12	3 Kindern	262.2	231.2	126.28	161.3	135.89	57.6	52.27	/	/	
13	4 Kindern und mehr	82.0	70.8	138.47	47.1	144.75	13.8	50.07	/	/	
14	Zusammen	2973.7	2654.5	118.54	1871.7	122.90	754.3	52.86	/	/	
	ohne Kinder	9865.4	8672.2	97.77	5877.9	95.82	1893.0	54.07	35.5	52.03	
15	Haushalte nach Haushaltstyp										
16	Alleinlebende Frau	3240.0	2835.8	87.75	1921.9	84.12	335.3	51.49	10.1	53.31	
17	dar. 65 Jahre und älter	1553.9	1357.7	87.97	909.5	83.95	91.7	51.92	/	/	
18	Alleinlebender Mann	2045.5	1775.0	96.08	1181.5	82.05	306.6	54.03	12.3	55.58	
19	dar. 65 Jahre und älter	244.2	214.4	88.68	137.9	88.04	35.0	51.01	/	/	
20	Elternteil mit Kind(ern) 2)	455.5	408.6	107.21	281.5	109.54	70.9	50.25	/	/	
21	dar. weiblich mit 1 Kind	273.8	245.4	102.95	169.0	102.28	39.9	50.13	/	/	
22	2 Kindern	114.7	103.4	114.29	71.5	119.58	19.9	48.85	/	/	
23	3 Kindern	22.2	19.8	119.07	13.9	125.22	/	/	/	/	
24	4 Kindern und mehr	8.8	8.1	138.43	5.9	145.67	/	/	/	/	
25	Zusammen	419.5	378.7	107.28	260.4	109.25	63.5	50.07	/	/	
26	Ehepaar mit 1 Kind	957.9	861.4	114.02	604.4	116.53	278.5	53.78	/	/	
27	2 Kindern	797.0	714.6	122.77	518.1	127.03	230.4	52.90	/	/	
28	3 Kindern	207.7	183.3	125.96	127.7	135.09	47.4	51.98	/	/	
29	4 Kindern und mehr	58.2	50.3	136.71	33.6	141.73	11.6	50.92	/	/	
30	Zusammen	2020.7	1809.7	119.32	1283.8	123.27	568.0	53.21	/	/	
31	Ehepaar ohne Kinder	2474.3	2204.6	108.47	1517.1	106.68	737.0	54.61	/	/	
	Sonstiger Haushalt	2603.0	2293.1	114.25	1563.7	117.46	629.5	54.58	10.0	45.77	
32	Haushalte nach sozialer Stellung										
33	der Bezugsperson										
34	Erwerbstätige zusammen	7539.4	6672.6	106.98	4680.5	108.34	1866.1	54.45	25.9	55.18	
35	Angestellte(r)	3614.0	3206.5	108.72	2348.5	107.00	915.4	55.46	13.1	58.36	
36	Arbeiter(in)	2735.2	2421.6	102.98	1558.6	104.40	618.3	50.53	8.0	54.07	
37	Beamten, Beamter, Soldat(in), Richter(in)	571.0	515.0	113.54	385.6	109.36	167.0	53.89	/	/	
38	Selbständige(r)	619.2	529.4	120.46	387.7	131.29	165.4	64.13	/	/	
39	Nichterwerbstätige zusammen	5299.7	4654.1	96.41	3069.1	93.23	781.2	51.98	14.5	47.66	
40	Rentner(in), Pensionär(in)	3649.3	3217.3	98.61	2127.2	92.79	583.0	51.98	/	/	
41	Übrige(r) Nichterwerbstätige(r)	1650.4	1436.8	95.94	941.9	94.21	198.2	51.99	10.0	53.70	
42	Haushalte nach Alter der Bezugsperson										
43	von ... bis unter ... Jahren										
44	unter 25	732.4	645.6	86.05	435.0	82.20	89.0	50.46	5.2	58.05	
45	25 - 30	1695.3	1505.4	95.00	1020.2	92.41	290.1	52.27	8.8	49.66	
46	30 - 40	2956.2	2620.3	106.53	1825.9	108.63	671.5	54.05	10.7	58.06	
47	40 - 50	1968.0	1738.7	113.15	1221.9	116.54	513.6	54.71	6.2	54.35	
48	50 - 60	1892.5	1655.1	109.94	1152.3	110.14	506.7	55.27	/	/	
49	60 - 65	731.5	647.3	104.76	431.6	101.99	176.6	52.21	/	/	
50	65 - 75	1551.6	1378.4	98.05	905.8	94.29	299.7	52.64	/	/	
51	75 und älter	1311.5	1135.9	90.81	756.8	87.32	100.0	51.70	/	/	
52	dar. 65 und älter	2863.1	2514.3	94.78	1662.5	91.12	399.8	52.41	/	/	
53	Haushalte nach monatlichem										
54	Haushaltsnettoeinkommen 3)										
55	von ... bis unter ... DM										
56	unter 800	200.6	164.4	68.12	88.1	63.64	6.4	41.77	/	/	
57	800 - 1 500	1525.1	1338.2	82.10	834.9	79.81	94.9	48.06	5.7	49.32	
58	1 500 - 2 200	2317.4	2053.1	91.08	1329.9	87.99	269.9	49.00	7.7	51.95	
59	2 200 - 3 000	2804.9	2506.1	100.80	1687.6	97.75	575.9	50.93	7.6	54.23	
60	3 000 - 4 000	2105.7	1884.7	109.77	1327.8	109.49	586.5	52.41	6.0	49.09	
61	4 000 - 5 000	1491.5	1335.2	114.46	957.1	113.14	452.7	54.98	5.1	49.88	
62	5 000 - 6 000	665.6	593.8	123.83	450.8	122.46	227.0	57.66	/	/	
63	6 000 - 7 500	417.4	369.3	129.25	286.9	131.27	149.5	60.44	/	/	
64	7 500 und mehr	291.1	250.6	139.68	208.1	149.70	106.2	68.60	/	/	
	Zusammen	11819.2	10495.3	102.58	7171.3	102.06	2469.1	53.64	37.2	52.46	
65	Haushalte nach Staatsangehörigkeit										
66	der Bezugsperson										
67	Deutsche(r)	11685.1	10340.6	102.49	7162.1	101.93	2478.0	53.72	35.0	49.64	
68	Nichtdeutsche(r)	1153.9	986.1	104.15	587.5	107.59	169.3	53.73	5.4	71.09	
69											
70	Haushalte insgesamt	12839.1	11326.7	102.63	7749.6	102.36	2647.3	53.72	40.4	52.49	

*) Ohne Wohnheime. - 1) Ohne Haushalte in Ferien-/Freizeitwohneinheiten. - 2) Kinder = ledige Personen unter 18 Jahren.

3) Nur Haushalte mit verwertbarer Einkommensangabe.

Hochgerechnetes Ergebnis der 1%-Gebäude- und Wohnungsstichprobe 1993

7 Hauptmieterhaushalte in reinen Mietwohnungen in Wohngebäuden nach Haushaltsstruktur und Betriebskosten *)

Neue Länder und Berlin - Ost

Lfd. Nr.	Haushaltsstruktur	Haupt- mieter- haushalte insge- samt 1)	Darunter Haushalte mit Angaben über Kosten für ...							
			Wasser, Kanalisation, Müllabfuhr u. ä.		Fern-, Block-, Zentralheizung, Warmwasser		Garage, Stellplatz		Untermiete, Möblierung	
			Haushalte zusammen	je Haushalt	Haushalte zusammen	je Haushalt	Haushalte zusammen	je Haushalt	Haushalte zusammen	je Haushalt
			1 000	DM	1 000	DM	1 000	DM	1 000	DM
			1	2	3	4	5	6	7	8
01	Haushalte nach Personen									
02	mit 1 Person	1343.9	1280.5	71.61	564.2	107.83	15.4	33.40	23.0	7.90
03	dar. weiblich	880.2	841.8	72.58	375.5	111.59	7.1	33.01	12.2	7.82
04	2 Personen	1333.6	1296.2	90.70	566.3	145.18	57.6	35.70	21.4	6.21
05	dar. beide 65 Jahre und älter	223.0	216.8	84.52	81.8	139.49	9.1	37.13	/	/
06	3 Personen	806.6	784.1	101.16	389.8	161.06	37.6	36.03	20.7	6.88
07	4 Personen	569.1	554.4	111.31	295.1	176.80	28.1	36.88	16.7	6.16
08	5 Personen und mehr	131.2	127.2	125.04	63.2	203.05	7.1	35.68	/	/
	Insgesamt	4184.4	4042.4	90.59	1878.6	144.17	145.8	35.77	86.6	6.79
09	Haushalte nach Zahl der Kinder 2)									
10	mit 1 Kind	709.9	689.6	99.88	349.1	159.90	25.5	36.55	20.2	7.25
11	2 Kindern	498.6	475.1	110.74	252.3	176.13	22.1	37.31	14.7	6.08
12	3 Kindern	79.8	77.3	121.86	39.0	197.53	/	/	/	/
13	4 Kindern und mehr	22.4	21.9	133.70	10.1	215.08	/	/	/	/
14	Zusammen	1300.7	1263.9	105.89	650.5	169.31	51.9	36.63	39.5	6.66
	ohne Kinder	2883.7	2778.5	83.63	1228.1	130.86	93.9	35.29	47.1	6.89
15	Haushalte nach Haushaltstyp									
16	Alleinlebende Frau	880.2	841.8	72.58	375.5	111.59	7.1	33.01	12.2	7.82
17	dar. 65 Jahre und älter	528.3	502.6	69.44	216.4	107.75	/	/	5.6	8.25
18	Alleinlebender Mann	463.7	438.7	69.75	188.7	100.36	8.3	33.72	10.8	7.98
19	dar. 65 Jahre und älter	67.8	64.3	71.38	27.4	111.28	/	/	/	/
20	Elternteil mit Kind(ern) 2)	201.5	194.1	95.60	92.6	152.09	/	/	/	/
21	dar. weiblich mit 1 Kind	124.3	119.8	88.98	56.6	141.60	/	/	/	/
22	2 Kindern	51.7	50.0	104.14	24.2	185.80	/	/	/	/
23	3 Kindern	10.7	10.3	110.86	/	/	/	/	/	/
24	4 Kindern und mehr	/	/	/	/	/	/	/	/	/
25	Zusammen	190.4	183.7	95.33	87.6	151.89	/	/	/	/
26	Ehepaar mit 1 Kind	379.6	370.4	99.70	193.8	158.72	16.1	36.96	11.6	7.82
27	2 Kindern	384.5	374.8	110.96	201.4	175.44	18.9	36.76	12.5	6.14
28	3 Kindern	58.8	57.2	122.17	30.3	199.50	/	/	/	/
29	4 Kindern und mehr	14.6	14.3	131.55	6.5	220.54	/	/	/	/
30	Zusammen	837.5	816.7	107.00	432.0	170.30	38.6	36.53	27.8	6.81
31	Ehepaar ohne Kinder	932.8	910.2	92.22	412.9	147.04	48.6	35.37	13.2	5.80
	Sonstiger Haushalt	868.7	840.9	100.63	376.9	163.54	41.0	36.27	17.9	6.12
32	Haushalte nach sozialer Stellung									
33	der Bezugsperson									
34	Erwerbstätige zusammen	2203.2	2135.8	98.21	1094.5	153.61	89.3	36.26	58.5	6.72
35	Angestellte(r)	1060.0	1032.0	102.29	579.6	155.10	38.8	36.43	32.7	6.67
36	Arbeiter(in)	947.0	914.3	92.62	420.4	150.49	41.4	35.04	19.4	6.71
37	Beamten, Beamter, Soldat(in), Richter(in)	62.0	60.9	96.80	34.7	153.26	/	/	/	/
38	Selbstständige(r)	134.2	128.6	105.88	59.8	161.25	6.8	43.01	/	/
39	Nichterwerbstätige zusammen	1981.2	1906.6	82.05	784.1	131.00	56.5	34.99	28.1	6.93
40	Rentner(in), Pensionär(in)	1251.3	1203.0	78.57	485.4	123.78	32.3	36.13	15.3	6.70
41	Übrige(r) Nichterwerbstätige(r)	729.9	703.6	87.99	288.7	143.40	24.2	33.47	12.8	7.20
42	Haushalte nach Alter der Bezugsperson									
43	von ... bis unter ... Jahren									
44	unter 25	212.2	202.2	74.49	71.8	114.95	/	/	/	/
45	25 - 30	396.2	379.2	85.49	150.5	135.64	11.4	35.98	9.1	9.75
46	30 - 40	881.2	853.1	99.43	430.1	157.14	28.6	37.11	28.6	6.66
47	40 - 50	656.7	639.0	103.18	358.4	160.12	30.0	35.60	17.0	6.64
48	50 - 60	774.2	751.9	95.29	368.7	149.37	35.8	35.62	13.0	5.50
49	60 - 65	310.6	302.0	87.23	128.1	137.06	14.7	31.86	5.0	6.74
50	65 - 75	555.6	536.8	79.94	222.7	126.44	16.8	37.35	5.8	6.09
51	75 und älter	397.7	378.2	71.56	148.3	110.69	/	/	/	/
52	dar. 65 und älter	953.3	915.0	76.48	371.0	120.14	20.7	36.67	9.6	7.35
53	Haushalte nach monatlichem									
54	Haushaltsnettoeinkommen 3)									
55	von ... bis unter ... DM									
56	unter 800	143.0	136.1	67.29	45.3	105.40	/	/	/	/
57	800 - 1 500	835.6	797.2	72.84	326.6	113.36	9.6	32.61	11.7	7.93
58	1 500 - 2 200	800.5	771.3	81.70	328.3	128.49	22.6	34.05	13.1	5.53
59	2 200 - 3 000	867.1	842.9	92.37	371.6	148.46	38.0	34.95	16.3	5.94
60	3 000 - 4 000	685.4	670.1	100.47	337.8	159.01	33.1	36.40	15.2	8.28
61	4 000 - 5 000	433.4	426.0	110.12	247.7	165.03	20.8	38.94	16.2	6.14
62	5 000 - 6 000	151.1	148.1	116.68	86.8	173.25	8.1	34.83	5.9	6.17
63	6 000 - 7 500	76.1	74.2	123.62	47.1	179.06	5.7	34.68	/	/
64	7 500 und mehr	30.6	30.0	127.21	17.1	176.58	/	/	/	/
	Zusammen	4022.8	3895.9	90.51	1808.3	143.91	141.9	35.70	84.3	6.80
65	Haushalte nach Staatsangehörigkeit									
66	der Bezugsperson									
67	Deutsche(r)	4164.0	4023.3	90.55	1870.0	144.13	145.6	35.74	86.1	6.78
68	Nichtdeutsche(r)	20.4	19.1	98.12	8.6	154.07	/	/	/	/
69	Haushalte insgesamt	4184.4	4042.4	90.59	1878.6	144.17	145.8	35.77	86.6	6.79

*) Ohne Wohnheime. - 1) Ohne Haushalte in Ferien-/Freizeitwohneinheiten. - 2) Kinder = ledige Personen unter 18 Jahren.

3) Nur Haushalte mit verwertbarer Einkommensangabe.

Hochgerechnetes Ergebnis der 1%-Gebäude- und Wohnungsstichprobe 1993

Deutschland

Lfd. Nr.	Haushaltsstruktur	Haupt- mieter- haushalte insgesamt 1)	Darunter mit Miet- und Ein- kommens- angabe	Davon mit einer Miet		
				unter	10	15
				10	15	20
1						
		1	2	3	4	5
Haushalte nach Personen						
01	mit 1 Person	6629.4	6035.1	277.8	717.5	1036.2
02	dar. weiblich	4120.2	3777.1	106.2	346.8	609.6
03	2 Personen	5381.3	4921.7	639.5	1263.9	1134.6
04	dar. beide 65 Jahre und älter	869.9	778.1	87.5	208.3	202.7
05	3 Personen	2633.6	2415.5	485.5	585.6	466.2
06	4 Personen	1758.9	1633.4	297.0	399.2	323.0
07	5 Personen und mehr	620.1	565.3	70.3	117.2	109.0
08	Insgesamt	17023.3	15571.1	1770.1	3083.4	3069.0
Haushalte nach Zahl der Kinder 2)						
09	mit 1 Kind	2304.8	2121.1	333.5	461.9	401.0
10	2 Kindern	1523.2	1413.9	196.5	305.3	275.5
11	3 Kindern	342.0	314.4	24.9	58.4	60.4
12	4 Kindern und mehr	104.4	94.2	/	12.9	17.4
13	Zusammen	4274.4	3943.7	559.3	838.6	754.3
14	ohne Kinder	12749.1	11627.4	1210.8	2244.7	2314.6
Haushalte nach Haushaltstyp						
15	Alleinlebende Frau	4120.2	3777.1	106.2	346.8	609.6
16	dar. 65 Jahre und älter	2082.2	1935.4	55.3	176.5	326.0
17	Alleinlebender Mann	2509.2	2258.1	171.6	370.6	426.6
18	dar. 65 Jahre und älter	312.0	286.3	13.2	43.9	61.0
19	Elternteil mit Kind(ern) 2)	657.0	592.0	14.5	53.3	77.8
20	dar. weiblich mit 1 Kind	398.1	361.5	8.2	34.1	48.3
21	2 Kindern	166.4	149.3	/	10.7	17.3
22	3 Kindern	32.9	28.0	/	/	/
23	4 Kindern und mehr	12.5	10.3	/	/	/
24	Zusammen	609.9	549.1	12.1	46.9	70.5
25	Ehepaar mit 1 Kind	1337.5	1233.5	210.7	292.3	252.1
26	2 Kindern	1181.5	1102.8	169.8	258.4	224.2
27	3 Kindern	266.5	247.6	21.0	49.3	49.0
28	4 Kindern und mehr	72.8	67.2	/	9.6	12.5
29	Zusammen	2858.2	2651.0	404.5	609.6	537.9
30	Ehepaar ohne Kinder	3407.1	3116.6	431.9	871.4	765.0
31	Sonstiger Haushalt	3471.7	3176.3	641.4	831.6	652.0
Haushalte nach sozialer Stellung						
der Bezugsperson						
32	Erwerbstätige zusammen	9742.6	9040.5	1341.4	2064.1	1875.8
33	Angestellte(r)	4674.0	4359.1	651.8	913.1	870.1
34	Arbeiter(in)	3682.2	3454.5	505.0	875.0	749.0
35	Beamten, Beamter, Soldat(in), Richter(in)	633.0	593.2	82.6	149.5	144.8
36	Selbstständige(r)	753.4	633.6	102.0	126.6	111.9
37	Nichterwerbstätige zusammen	7280.9	6530.6	428.7	1019.2	1193.1
38	Rentner(in), Pensionär(in)	4900.6	4505.2	300.2	752.3	913.2
39	Übrige(r) Nichterwerbstätige(r)	2380.3	2025.4	128.5	266.9	279.9
Haushalte nach Alter der Bezugsperson						
von ... bis unter ... Jahren						
40	unter 25	944.6	820.0	70.9	119.2	133.5
41	25 - 30	2091.5	1902.5	197.1	343.2	353.5
42	30 - 40	3837.4	3527.8	429.1	731.7	690.6
43	40 - 50	2624.7	2411.8	382.7	558.2	482.1
44	50 - 60	2668.7	2451.6	378.7	565.4	506.1
45	60 - 65	1042.1	959.1	85.4	199.2	201.1
46	65 - 75	2107.2	1937.1	133.3	338.1	406.8
47	75 und älter	1709.2	1561.2	92.9	228.4	295.2
48	dar. 65 und älter	3816.4	3498.3	226.3	566.5	702.0
Haushalte nach monatlichem						
Haushaltsnettoeinkommen 3)						
von ... bis unter ... DM						
49	unter 800	343.6	330.6	/	/	10.1
50	800 - 1 500	2360.7	2313.5	35.3	134.2	249.2
51	1 500 - 2 200	3117.9	3064.9	110.7	369.9	583.3
52	2 200 - 3 000	3672.0	3614.3	242.1	747.4	794.0
53	3 000 - 4 000	2791.1	2750.1	394.4	747.5	677.9
54	4 000 - 5 000	1924.9	1895.6	446.7	592.6	441.9
55	5 000 - 6 000	816.7	802.6	235.1	252.2	175.8
56	6 000 - 7 500	493.5	485.1	167.2	145.3	89.9
57	7 500 und mehr	321.7	314.5	137.2	90.5	46.9
58	Zusammen	15842.0	15571.1	1770.1	3083.4	3069.0
Haushalte nach Staatsangehörigkeit						
der Bezugsperson						
59	Deutsche(r)	15849.1	14518.6	1674.2	2888.0	2866.4
60	Nichtdeutsche(r)	1174.3	1052.5	95.9	195.3	202.5
61	Haushalte insgesamt	17023.5	15571.1	1770.1	3083.4	3069.0

*) Ohne Wohnheime. - 1) Ohne Haushalte in Ferien-/Freizeitwohneinheiten. - 2) Kinder = ledige Personen unter 18 Jahren. -
 3) Nur Haushalte mit verwertbarer Einkommensangabe.

belastung von ... bis unter ... %						Durchschnittliche Mietbelastung je Haushalt	Lfd. Nr.
20 — 25	25 — 30	30 — 35	35 — 40	40 und mehr			
000						%	
6	7	8	9	10		11	
1082.7	890.6	647.1	431.0	952.3		24.2	01
690.7	604.2	451.8	304.5	663.2		26.2	02
753.6	433.5	253.8	149.9	292.9		17.6	03
130.4	72.9	36.1	17.5	22.6		17.8	04
335.6	203.5	123.4	75.1	140.6		16.7	05
239.6	154.5	86.2	50.0	83.8		17.2	06
90.0	64.2	40.2	24.5	49.7		19.4	07
2501.6	1746.3	1150.8	730.6	1519.4		19.2	08
317.5	208.5	131.3	89.5	177.8		18.1	09
222.4	156.4	92.4	54.2	111.2		19.0	10
52.4	39.0	26.5	17.4	35.3		21.5	11
18.3	12.1	8.3	6.1	14.6		23.8	12
610.6	416.0	258.6	167.2	338.9		18.9	13
1890.9	1330.4	892.2	563.3	1180.5		19.3	14
690.7	604.2	451.8	304.5	663.2		26.2	15
362.4	310.5	232.8	159.6	312.3		26.3	16
392.0	286.3	195.3	126.5	289.2		21.5	17
56.7	44.4	25.7	17.0	24.4		22.0	18
88.2	80.7	63.5	55.9	158.1		28.6	19
55.0	47.7	37.9	36.3	94.1		28.4	20
20.9	21.5	17.9	13.4	44.2		30.5	21
/	/	/	/	10.4		33.8	22
/	/	/	/	/		30.4	23
80.0	74.4	59.9	53.6	151.8		29.3	24
194.5	119.8	67.6	39.3	57.2		17.5	25
177.3	117.6	65.2	35.6	54.7		18.3	26
43.0	31.3	20.1	12.1	21.7		20.9	27
13.7	9.1	6.4	/	8.6		23.6	28
428.4	277.8	159.2	91.4	142.2		18.3	29
481.5	259.4	136.1	70.6	100.7		16.9	30
420.8	237.8	144.9	81.7	166.1		16.2	31
1446.2	930.4	560.3	306.9	515.2		17.8	32
695.5	487.7	297.6	163.8	279.6		18.2	33
561.0	323.8	190.8	103.2	146.8		17.4	34
101.2	57.4	26.7	13.3	17.7		16.9	35
88.6	61.5	45.3	26.6	71.1		18.5	36
1055.4	815.9	590.5	423.6	1004.2		22.2	37
800.3	595.0	403.9	261.1	479.3		21.2	38
255.1	220.9	186.6	162.6	524.9		24.7	39
113.3	95.9	75.2	51.1	161.0		22.4	40
314.3	215.8	155.2	101.3	222.0		20.3	41
580.2	395.9	244.6	148.9	306.7		19.2	42
355.9	232.0	140.9	86.6	173.5		17.6	43
352.8	227.2	145.3	88.5	187.7		17.3	44
159.6	108.4	69.9	47.7	87.8		19.2	45
339.9	253.9	165.4	104.0	195.6		20.9	46
285.7	217.1	154.2	102.6	185.1		22.3	47
625.5	471.1	319.7	206.6	380.7		21.5	48
16.7	25.3	27.7	30.1	215.7		48.6	49
318.3	320.8	286.7	250.6	718.3		33.6	50
584.6	491.4	363.7	227.0	334.3		25.4	51
731.9	504.9	283.5	145.1	165.3		21.4	52
471.0	235.7	116.0	50.1	57.5		17.9	53
233.2	101.7	45.6	17.1	16.7		15.4	54
77.2	36.5	15.3	5.3	5.2		14.4	55
46.9	19.8	8.7	/	/		13.8	56
21.7	10.1	/	/	/		12.1	57
2501.6	1746.3	1150.8	730.6	1519.4		19.2	58
2328.9	1627.9	1069.6	677.4	1386.0		19.1	59
172.7	118.4	81.1	53.1	133.5		20.5	60
2501.6	1746.3	1150.8	730.6	1519.4		19.2	61

Hochgerechnetes Ergebnis der 1%-Gebäude- und Wohnungsstichprobe 1993

Früheres Bundesgebiet

Lfd. Nr.	Haushaltsstruktur	Haupt- mieter- haushalte insgesamt 1)	Darunter mit Miet- und Ein- kommens- angabe	Davon mit einer Miet		
				unter	10	15
				10	15	20
1						
		1	2	3	4	5
Haushalte nach Personen						
01	mit 1 Person	5285.5	4744.5	128.7	438.3	742.8
02	dar. weiblich	3240.0	2925.4	41.9	186.1	408.5
03	2 Personen	4047.7	3648.8	283.6	799.5	879.9
04	dar. beide 65 Jahre und älter	646.9	563.1	32.8	119.2	156.2
05	3 Personen	1827.0	1645.7	138.3	335.2	372.6
06	4 Personen	1189.8	1086.9	72.0	200.7	248.7
07	5 Personen und mehr	488.9	440.1	34.8	72.5	87.5
08	Insgesamt	12838.9	11566.1	655.4	1846.2	2331.5
Haushalte nach Zahl der Kinder 2)						
09	mit 1 Kind	1594.9	1443.9	82.7	236.3	304.6
10	2 Kindern	1034.6	944.8	37.7	136.9	200.2
11	3 Kindern	262.2	237.7	8.4	30.9	46.5
12	4 Kindern und mehr	82.0	72.8	/	7.0	13.3
13	Zusammen	2973.7	2699.3	130.3	411.2	564.6
14	ohne Kinder	9865.4	8866.8	525.1	1434.9	1766.8
Haushalte nach Haushaltstyp						
15	Alleinlebende Frau	3240.0	2925.4	41.9	186.1	408.5
16	dar. 65 Jahre und älter	1553.9	1420.5	16.7	78.7	194.7
17	Alleinlebender Mann	2046.5	1819.2	84.8	252.1	334.3
18	dar. 65 Jahre und älter	244.2	220.5	7.7	27.3	41.2
19	Elternteil mit Kind(ern) 2)	455.5	400.8	/	15.7	35.0
20	dar. weiblich mit 1 Kind	273.8	243.6	/	8.6	21.2
21	2 Kindern	114.7	100.1	/	/	6.7
22	3 Kindern	22.2	17.7	/	/	/
23	4 Kindern und mehr	8.8	6.8	/	/	/
24	Zusammen	419.5	368.2	/	11.8	30.1
25	Ehepaar mit 1 Kind	957.9	869.8	50.7	159.2	207.8
26	2 Kindern	797.0	733.0	28.2	115.1	169.7
27	3 Kindern	207.7	191.2	7.0	26.1	39.1
28	4 Kindern und mehr	58.2	53.3	/	5.3	9.9
29	Zusammen	2020.7	1847.2	86.8	305.7	426.6
30	Ehepaar ohne Kinder	2474.3	2224.8	173.8	514.8	584.2
31	Sonstiger Haushalt	2603.0	2348.7	264.1	571.7	542.8
Haushalte nach sozialer Stellung						
32	der Bezugsperson					
32	Erwerbstätige zusammen	7539.4	6938.1	505.2	1346.2	1572.3
33	Angestellte(r)	3614.0	3343.7	216.4	587.1	730.5
34	Arbeiter(in)	2735.2	2547.4	185.9	530.2	608.0
35	Beamten, Beamter, Soldat(in), Richter(in)	571.0	533.2	50.4	132.5	139.0
36	Selbständige(r)	619.2	513.7	52.5	96.5	93.8
37	Nichterwerbstätige zusammen	5299.7	4628.0	150.2	499.9	759.1
38	Rentner(in), Pensionär(in)	3649.3	3293.5	121.2	416.2	621.0
39	Übrige(r) Nichterwerbstätige(r)	1650.4	1334.5	29.0	83.7	138.1
Haushalte nach Alter der Bezugsperson						
40	von ... bis unter ... Jahren					
40	unter 25	732.4	622.3	22.7	67.8	98.5
41	25 - 30	1695.3	1528.7	75.6	227.4	294.6
42	30 - 40	2956.2	2686.2	148.7	449.3	556.9
43	40 - 50	1968.0	1785.7	138.9	352.3	397.6
44	50 - 60	1892.5	1711.2	144.7	336.6	372.8
45	60 - 65	731.5	658.4	34.4	102.4	132.4
46	65 - 75	1551.8	1398.8	51.9	181.8	270.8
47	75 und älter	1311.5	1176.8	38.5	128.6	207.8
48	dar. 65 und älter	2863.1	2574.6	90.5	310.4	478.6
Haushalte nach monatlichem						
Haushaltsnettoeinkommen 3)						
49	von ... bis unter ... DM					
49	unter 800	200.6	189.0	-	/	/
50	800 - 1 500	1525.1	1482.6	/	23.0	59.7
51	1 500 - 2 200	2317.4	2267.8	18.1	119.6	319.0
52	2 200 - 3 000	2804.9	2750.8	59.6	328.7	609.1
53	3 000 - 4 000	2105.7	2067.5	101.0	445.5	606.1
54	4 000 - 5 000	1491.5	1463.3	154.3	470.0	427.4
55	5 000 - 6 000	665.6	652.0	109.1	230.3	174.2
56	6 000 - 7 500	417.4	409.1	99.1	139.6	88.2
57	7 500 und mehr	291.1	284.1	109.3	88.9	46.2
58	Zusammen	11819.2	11566.1	655.4	1846.2	2331.5
Haushalte nach Staatsangehörigkeit						
59	der Bezugsperson					
59	Deutsche(r)	11685.1	10532.1	564.7	1655.3	2132.6
60	Nichtdeutsche(r)	1153.9	1034.0	90.7	190.8	198.8
61	Haushalte insgesamt	12839.1	11566.1	655.4	1846.2	2331.5

*1) Ohne Wohnheime. - 1) Ohne Haushalte in Ferien-/Freizeitwohneinheiten. - 2) Kinder = ledige Personen unter 18 Jahren. -
3) Nur Haushalte mit verwertbarer Einkommensangabe.

belastung von ... bis unter ... %					Durchschnittliche Mietbelastung je Haushalt	Lfd. Nr.
20 - 25	25 - 30	30 - 35	35 - 40	40 und mehr		
000					%	
6	7	8	9	10	11	
888.3	750.6	563.0	385.0	869.9	25.3	01
531.1	499.7	388.7	268.6	800.7	27.4	02
649.8	391.2	232.0	138.2	274.6	18.9	03
115.5	66.8	33.9	16.5	22.1	19.2	04
297.5	186.9	114.8	69.6	130.8	19.3	05
213.2	144.5	80.6	48.3	78.8	20.2	06
78.9	58.7	37.5	22.9	47.1	21.1	07
2107.8	1531.9	1028.0	664.1	1401.3	21.1	08
271.0	186.5	119.1	81.6	162.0	21.0	09
191.8	141.9	84.4	49.5	102.4	22.4	10
44.2	34.5	23.7	16.9	32.5	23.7	11
15.1	10.4	7.4	5.0	13.0	25.6	12
522.1	373.3	234.7	153.0	309.9	21.9	13
1586.6	1158.7	793.3	511.0	1091.4	20.8	14
531.1	499.7	388.7	268.6	600.7	27.4	15
282.4	245.7	198.7	141.5	282.1	27.9	16
337.2	250.8	174.3	116.4	269.3	22.6	17
45.7	36.7	23.9	15.1	22.9	22.9	18
53.7	59.6	49.7	46.1	137.1	31.8	19
33.1	35.9	30.0	30.5	82.4	31.9	20
11.9	15.4	14.1	10.3	38.3	34.4	21
/	/	/	/	8.4	38.5	22
/	/	/	/	/	31.8	23
46.8	54.3	46.8	44.2	131.4	32.9	24
179.4	114.4	64.7	38.1	55.5	20.3	25
159.8	111.0	61.9	34.6	52.7	21.7	26
37.6	29.2	19.2	11.9	21.0	23.2	27
11.6	8.2	5.7	/	8.0	25.3	28
388.3	262.8	151.4	88.4	137.2	21.3	29
421.2	238.5	127.5	67.1	97.7	18.3	30
376.3	220.5	136.4	77.5	159.4	17.9	31
1319.8	879.3	530.8	292.8	491.5	19.7	32
634.8	465.2	283.9	157.3	269.2	20.3	33
506.4	301.0	179.6	97.6	137.8	19.2	34
99.4	56.2	25.7	13.1	16.9	17.6	35
79.3	58.9	42.3	24.8	67.6	20.0	36
788.0	652.6	497.2	371.2	909.8	24.4	37
624.4	491.1	351.1	233.2	435.4	22.7	38
163.6	161.5	146.1	138.1	474.4	29.5	39
96.7	82.3	63.7	44.9	145.8	24.7	40
281.9	199.9	144.1	94.5	208.6	22.0	41
515.7	365.5	225.0	139.6	285.4	21.2	42
314.3	211.6	129.9	79.0	162.2	19.6	43
286.5	185.1	125.7	78.6	171.3	19.2	44
121.3	87.4	58.8	42.5	80.2	21.0	45
267.2	210.3	145.1	93.0	178.6	22.5	46
224.3	179.7	135.6	92.1	169.2	23.6	47
491.4	390.1	280.8	185.1	347.8	23.0	48
/	6.5	8.6	12.2	154.9	56.4	49
127.1	184.0	207.2	209.7	667.1	39.5	50
465.0	449.8	345.1	221.5	329.7	28.6	51
674.1	491.7	279.4	143.6	164.5	23.9	52
460.5	232.9	115.0	49.6	56.9	20.2	53
231.6	101.0	45.4	16.9	16.7	17.2	54
76.8	36.1	15.1	5.3	5.1	15.9	55
46.5	19.7	8.7	/	/	15.1	56
21.6	10.1	/	/	/	12.7	57
2107.8	1531.9	1028.0	664.1	1401.3	21.1	58
1937.5	1414.1	947.4	611.3	1269.0	21.1	59
170.3	117.8	80.5	52.7	132.4	20.6	60
2107.8	1531.9	1028.0	664.1	1401.3	21.1	61

8 Hauptmieterhaushalte in reinen Mietwohnungen in

Neue Länder und Berlin - Ost

Lfd. Nr.	Haushaltsstruktur	Haupt- mieter- haushalte insgesamt 1)	Darunter mit Miet- und Ein- kommens- angabe	Davon mit einer Miet			1
				unter	10	15	
				10	15	20	
							5
							1
							2
							3
							4
							5
Haushalte nach Personen							
01	mit 1 Person	1343.9	1290.6	151.1	279.2	293.4	
02	dar. weiblich	880.2	851.7	64.3	160.7	201.1	
03	2 Personen	1333.6	1272.9	355.9	464.4	254.7	
04	dar. beide 65 Jahre und älter	223.0	215.0	54.7	89.1	46.5	
05	3 Personen	806.6	769.8	347.2	250.4	93.6	
06	4 Personen	569.1	546.5	225.0	198.5	74.3	
07	5 Personen und mehr	131.2	125.2	35.5	44.7	21.5	
08	Insgesamt	4184.4	4005.0	1114.7	1237.2	737.5	
Haushalte nach Zahl der Kinder 2)							
09	mit 1 Kind	709.9	677.2	250.8	225.6	96.4	
10	2 Kindern	488.6	469.1	158.8	168.4	75.3	
11	3 Kindern	79.8	76.7	16.5	27.5	13.9	
12	4 Kindern und mehr	22.4	21.4	/	5.9	/	
13	Zusammen	1300.7	1244.4	429.0	427.4	189.7	
14	ohne Kinder	2883.7	2760.6	685.7	809.8	547.8	
Haushalte nach Haushaltstyp							
15	Alleinlebende Frau	880.2	851.7	64.3	160.7	201.1	
16	dar. 65 Jahre und älter	528.3	514.9	38.6	97.8	131.3	
17	Alleinlebender Mann	463.7	438.9	86.8	118.5	92.3	
18	dar. 65 Jahre und älter	67.8	65.8	5.5	16.6	19.8	
19	Elternteil mit Kind(ern) 2)	201.5	191.2	10.5	37.6	42.8	
20	dar. weiblich mit 1 Kind	124.3	117.9	6.2	25.5	27.1	
21	2 Kindern	51.7	49.2	/	8.2	10.6	
22	3 Kindern	10.7	10.3	/	/	/	
23	4 Kindern und mehr	/	/	/	/	/	
24	Zusammen	190.4	180.9	9.2	35.1	40.4	
25	Ehepaar mit 1 Kind	379.6	363.7	160.0	133.1	44.3	
26	2 Kindern	384.5	369.8	141.6	143.3	54.5	
27	3 Kindern	58.8	56.4	14.0	23.2	9.9	
28	4 Kindern und mehr	14.6	13.9	/	/	/	
29	Zusammen	837.5	803.8	317.7	303.9	111.3	
30	Ehepaar ohne Kinder	932.8	891.8	258.1	356.6	180.8	
31	Sonstiger Haushalt	868.7	827.6	377.3	259.9	109.2	
Haushalte nach sozialer Stellung der Bezugsperson							
32	Erwerbstätige zusammen	2203.2	2102.4	836.2	717.9	303.5	
33	Angestellte(r)	1060.0	1015.4	435.4	326.0	139.6	
34	Arbeiter(in)	947.0	907.1	319.1	344.8	140.0	
35	Beamten, Beamter, Soldat(in), Richter(in)	62.0	60.0	32.2	17.0	5.8	
36	Selbstständige(r)	134.2	119.9	49.5	30.1	18.1	
37	Nichterwerbstätige zusammen	1981.2	1902.6	278.5	519.3	434.0	
38	Rentner(in), Pensionär(in)	1251.3	1211.7	179.0	336.1	292.2	
39	Übrige(r) Nichterwerbstätige(r)	729.9	690.9	99.5	183.2	141.8	
Haushalte nach Alter der Bezugsperson von ... bis unter ... Jahren							
40	unter 25	212.2	197.7	48.2	51.4	35.0	
41	25 - 30	396.2	375.8	121.5	115.8	58.9	
42	30 - 40	881.2	841.6	280.4	282.4	133.7	
43	40 - 50	656.7	626.1	243.8	205.9	84.5	
44	50 - 60	774.2	740.4	234.0	228.8	133.3	
45	60 - 65	310.6	299.7	51.0	96.8	68.7	
46	65 - 75	555.6	538.3	81.4	156.3	136.0	
47	75 und älter	397.7	385.4	54.4	99.8	87.4	
48	dar. 65 und älter	953.3	923.7	135.8	256.1	223.4	
Haushalte nach monatlichem Haushaltsnettoeinkommen 3)							
49	von ... bis unter ... DM	143.0	141.6	/	/	8.5	
50	unter 800	835.6	830.9	30.6	111.2	189.5	
51	800 - 1 500	800.5	797.1	92.6	250.3	264.3	
52	1 500 - 2 200	867.1	863.5	182.5	418.7	184.9	
53	2 200 - 3 000	685.4	682.6	293.4	302.0	71.8	
54	3 000 - 4 000	433.4	432.3	292.4	122.6	14.5	
55	4 000 - 5 000	151.1	150.6	126.0	21.9	/	
56	5 000 - 6 000	76.1	76.0	68.1	5.7	/	
57	6 000 - 7 500	30.6	30.4	27.9	/	/	
58	7 500 und mehr	4022.8	4005.0	1114.7	1237.2	737.5	
Haushalte nach Staatsangehörigkeit der Bezugsperson							
59	Deutsche(r)	4164.0	3986.5	1109.5	1232.7	733.8	
60	Nichtdeutsche(r)	20.4	18.5	5.2	/	/	
61	Haushalte insgesamt	4184.4	4005.0	1114.7	1237.2	737.5	

*) Ohne Wohnheime. - 1) Ohne Haushalte in Ferien-/Freizeitwohneinheiten. - 2) Kinder = ledige Personen unter 18 Jahren. - 3) Nur Haushalte mit verwertbarer Einkommensangabe.

belastung von ... bis unter ... %						Durchschnittliche Mietbelastung je Haushalt	Lfd. Nr.
20 -	25 -	30 -	35 -	40 -			
25	30	35	40	und mehr			
000						%	
6	7	8	9	10		11	
214.4	140.0	84.1	46.0	82.4		18.0	01
159.6	104.5	63.1	35.9	62.5		19.9	02
103.8	42.3	21.8	11.7	18.3		12.6	03
14.9	6.1	/	/	/		13.1	04
38.1	16.6	8.6	5.5	9.8		10.6	05
26.4	10.0	5.6	/	5.0		10.8	06
11.1	5.5	/	/	/		12.8	07
393.8	214.4	122.8	66.5	118.1		12.7	08
46.5	22.0	12.2	7.9	15.8		11.4	09
30.6	14.5	8.0	/	8.8		11.9	10
8.2	/	/	/	/		13.9	11
/	/	/	/	/		17.0	12
88.5	42.7	23.9	14.2	29.0		11.8	13
305.3	171.7	98.9	52.3	89.1		13.3	14
159.6	104.5	63.1	35.9	62.5		19.9	15
100.0	64.8	34.1	18.1	30.2		19.9	16
54.8	35.5	21.0	10.1	19.9		15.2	17
11.0	7.7	/	/	/		17.8	18
34.5	21.2	13.8	9.8	21.0		20.4	19
21.9	11.8	7.9	5.8	11.7		19.8	20
9.0	6.1	/	/	5.9		21.2	21
/	/	/	/	/		24.0	22
/	/	/	/	/		20.6	23
33.2	20.1	13.1	9.4	20.4		10.5	24
15.1	5.4	/	/	/		11.2	25
17.5	6.6	/	/	/		12.9	26
5.4	/	/	/	/		16.3	27
/	/	/	/	/		11.1	28
40.1	15.0	7.8	/	5.0		12.2	29
60.3	20.9	8.6	/	/		10.5	30
44.5	17.3	8.5	/	6.7		10.5	31
126.4	51.1	29.5	14.1	23.7		11.0	32
60.7	22.5	14.3	6.5	10.4		10.7	33
54.6	22.8	11.2	5.6	9.0		11.6	34
/	/	/	/	/		9.6	35
9.3	/	/	/	/		10.8	36
267.4	163.3	93.3	52.4	94.4		15.9	37
175.9	103.9	52.8	27.9	43.9		15.8	38
91.5	59.4	40.5	24.5	50.5		15.9	39
16.6	13.6	11.5	6.2	15.2		14.3	40
32.4	15.9	11.1	6.8	13.4		12.5	41
64.5	30.4	19.6	9.3	21.3		12.0	42
41.6	20.4	11.0	7.6	11.3		11.1	43
66.3	32.1	19.6	9.9	16.4		11.9	44
38.3	21.0	11.1	5.2	7.6		14.5	45
72.7	43.6	20.3	11.0	17.0		15.5	46
61.4	37.4	18.6	10.5	15.9		16.7	47
134.1	81.0	38.9	21.5	32.9		15.9	48
12.1	18.8	19.1	17.9	60.8		38.1	49
191.2	136.8	79.5	40.9	51.2		23.0	50
119.6	41.6	18.6	5.5	/		16.5	51
57.8	13.2	/	/	/		13.4	52
10.5	/	/	/	/		11.0	53
/	/	/	/	/		9.1	54
/	/	/	/	/		7.9	55
/	/	/	/	/		7.1	56
/	/	/	/	/		5.6	57
393.8	214.4	122.8	66.5	118.1		12.7	58
391.4	213.8	122.2	66.1	117.0		12.7	59
/	/	/	/	/		13.9	60
393.8	214.4	122.8	66.5	118.1		12.7	61

9 Hauptmieterhaushalte in reinen Mietwohnungen in Wohngebäuden mit Angabe zum

Deutschland

Lfd. Nr.	Haushaltsstruktur Wohnfläche Ausstattung	Haupt- mieter- haushalte insgesamt 1)	Darunter mit Miet- angabe	Davon mit einer monat				Insga
				unter	500	600	800	
				500	600	800	1 000	
								1
								1
								2
								3
								4
								5
								6
Haushalte nach Personen								
01	mit 1 Person	5353.4	5282.1	3207.7	746.2	819.1	301.7	
02	dar. weiblich	3363.2	3314.8	2043.7	487.3	505.3	173.4	
03	2 Personen	4497.7	4441.5	1977.6	657.8	931.2	457.5	
04	dar. beide 65 Jahre und älter	722.7	711.4	380.4	115.9	134.1	49.2	
05	3 Personen	2258.7	2229.8	920.2	285.5	482.4	271.0	
06	4 Personen	1524.5	1505.1	560.4	199.1	323.4	206.1	
07	5 Personen und mehr	528.2	517.9	141.2	68.2	117.6	82.2	
08	Insgesamt	14160.6	13976.4	6807.1	1956.9	2673.8	1318.5	
Haushalte nach monatlichem Haushaltsnettoeinkommen 2)								
von ... bis unter ... DM								
09	unter 800	270.2	263.6	244.7	14.4	/	-	
10	800 - 1 500	1942.3	1916.3	1482.2	217.3	184.6	41.3	
11	1 500 - 2 200	2580.9	2551.1	1557.2	396.0	409.5	132.1	
12	2 200 - 3 000	3074.6	3042.1	1448.5	491.6	668.1	283.5	
13	3 000 - 4 000	2389.3	2363.2	941.9	357.6	556.7	289.6	
14	4 000 - 5 000	1655.5	1639.3	543.3	224.7	400.9	241.6	
15	5 000 - 6 000	705.1	696.4	174.4	80.3	157.9	123.4	
16	6 000 - 7 500	420.1	415.2	81.6	38.1	81.1	73.4	
17	7 500 und mehr	277.3	272.4	32.9	18.8	39.9	40.2	
18	Zusammen	13315.3	13159.7	6486.6	1838.9	2501.2	1225.2	
Wohnung mit einer Wohnfläche								
von ... bis unter ... m2								
19	unter 40	1284.7	1272.6	1063.6	98.3	87.3	19.6	
20	40 - 60	4597.4	4556.8	3279.3	616.0	481.1	124.7	
21	60 - 80	4850.1	4799.0	1989.3	865.5	1259.6	462.8	
22	80 - 100	2165.0	2126.9	982.0	281.4	615.7	476.1	
23	100 - 120	753.2	733.9	72.7	68.2	162.7	158.5	
24	120 und mehr	510.3	487.2	20.3	27.6	67.4	76.8	
25	Zusammen	14160.6	13976.4	6807.1	1956.9	2673.8	1318.5	
26	mit Bad/Dusche, WC und Sammelheizung	10319.4	10183.9	3885.0	1597.4	2340.9	1209.5	
27	mit Bad/Dusche, WC ohne Sammelheizung	2987.2	2953.0	2148.9	327.8	309.3	101.8	
28	mit Bad/Dusche, ohne WC in der Wohnung	256.0	252.7	217.3	16.7	13.9	/	
29	ohne Bad/Dusche, mit WC in der Wohnung	252.4	246.5	223.5	10.1	7.4	/	
30	ohne Bad/Dusche, ohne WC in der Wohnung	345.7	340.4	332.4	/	/	/	
31	Zusammen	14160.6	13976.4	6807.1	1956.9	2673.8	1318.5	
Haushalt ist eingezogen								
Haushalte nach Personen								
32	mit 1 Person	2417.5	2392.3	1346.7	337.8	405.4	166.7	
33	dar. weiblich	1214.9	1201.5	673.9	183.2	204.5	80.2	
34	2 Personen	1754.0	1735.1	613.5	239.1	383.7	231.7	
35	dar. beide 65 Jahre und älter	94.0	93.0	42.4	15.5	19.1	9.2	
36	3 Personen	1058.8	1045.8	401.6	121.9	213.3	135.5	
37	4 Personen	697.9	691.1	224.5	87.0	143.7	101.3	
38	5 Personen und mehr	251.7	246.5	58.5	28.4	51.4	38.4	
39	Insgesamt	6177.9	6110.8	2644.8	814.3	1197.4	673.6	
Haushalte nach monatlichem Haushaltsnettoeinkommen 2)								
von ... bis unter ... DM								
40	unter 800	155.1	152.0	139.2	9.5	/	-	
41	800 - 1 500	807.2	799.6	584.7	95.3	88.6	23.4	
42	1 500 - 2 200	1111.8	1102.6	621.9	173.9	197.2	72.1	
43	2 200 - 3 000	1342.3	1328.4	540.5	211.6	319.4	157.5	
44	3 000 - 4 000	1018.1	1008.1	345.7	133.8	236.7	150.6	
45	4 000 - 5 000	738.2	732.4	189.9	92.5	173.4	123.3	
46	5 000 - 6 000	287.8	284.9	48.2	24.3	55.7	51.3	
47	6 000 - 7 500	174.1	172.2	21.8	9.9	25.0	30.9	
48	7 500 und mehr	128.8	127.5	9.4	7.1	11.8	18.9	
49	Zusammen	5763.2	5707.7	2501.2	758.2	1113.9	626.0	
Wohnung mit einer Wohnfläche								
von ... bis unter ... m2								
50	unter 40	804.2	797.8	633.1	75.1	70.0	16.2	
51	40 - 60	2017.2	2000.4	1248.6	310.4	302.3	92.4	
52	60 - 80	1850.3	1832.5	819.0	297.6	512.0	245.9	
53	80 - 100	896.7	884.3	114.5	100.4	227.8	215.2	
54	100 - 120	348.5	342.0	21.9	21.6	60.2	68.5	
55	120 und mehr	260.9	253.9	7.7	9.1	25.0	35.5	
56	Zusammen	6177.9	6110.8	2644.8	814.3	1197.4	673.6	
57	mit Bad/Dusche, WC und Sammelheizung	4762.3	4710.7	1637.0	678.1	1047.0	613.7	
58	mit Bad/Dusche, WC ohne Sammelheizung	1105.6	1094.8	733.7	122.2	140.3	55.8	
59	mit Bad/Dusche, ohne WC in der Wohnung	110.0	109.0	90.3	7.8	7.7	/	
60	ohne Bad/Dusche, mit WC in der Wohnung	82.6	80.8	71.2	/	/	/	
61	ohne Bad/Dusche, ohne WC in der Wohnung	117.4	115.5	112.6	/	/	/	
62	Zusammen	6177.9	6110.8	2644.8	814.3	1197.4	673.6	

*) Ohne Wohnheime. - 1) Ohne Haushalte in Ferien-/Freizeitwohneinheiten. - 2) Nur Haushalte mit verwertbarer Einkommensangabe.

lichen Miete von ... bis unter ... DM					Durchschnittliche Miete je Wohnung	Durchschnittliche Miete je m ² Wohnfläche	Lfd. Nr.
1 000	1 200	1 500	2 000	2 500 und mehr			
1 200	1 500	2 000	2 500				
000					DM		
7	8	9	10	11	12	13	
samt							
108.4	72.6	16.9	5.6	/	479.10	8.96	01
58.4	36.1	7.2	/	/	470.27	8.62	02
198.5	158.0	36.4	16.1	7.5	591.52	8.64	03
18.1	10.7	/	/	/	516.96	7.74	04
131.0	96.7	28.2	8.2	6.7	629.49	8.31	05
91.9	78.7	27.5	11.8	6.2	672.87	8.13	06
46.9	40.4	13.1	/	/	761.66	8.28	07
576.6	447.5	122.0	46.1	27.9	570.16	8.59	08
-	-	-	-	-	302.49	6.75	09
9.2	/	/	-	-	386.35	7.49	10
40.9	14.0	/	-	-	468.15	8.11	11
94.4	49.4	7.5	/	-	544.39	8.41	12
118.0	81.2	15.1	/	/	607.86	8.46	13
118.7	96.7	19.0	/	/	689.99	8.83	14
68.9	64.9	18.1	7.0	/	773.98	9.36	15
49.6	57.0	20.6	9.6	/	896.54	9.97	16
33.1	50.0	26.7	15.9	15.0	1171.26	11.57	17
530.8	404.8	108.5	39.9	23.8	566.03	8.53	18
/	/	-	-	-	335.73	10.55	19
34.4	19.4	/	/	-	421.05	8.33	20
139.1	71.4	10.0	/	-	570.75	8.40	21
210.4	130.1	25.9	/	/	753.80	8.68	22
113.4	110.7	32.6	10.9	/	926.57	8.78	23
75.9	115.3	51.8	29.5	22.6	1232.91	8.81	24
576.6	447.5	122.0	46.1	27.9	570.16	8.59	25
538.5	424.1	117.0	44.2	27.4	635.93	9.32	26
35.5	22.6	/	/	/	427.53	6.72	27
/	/	-	-	-	330.24	5.51	28
/	/	/	/	/	296.63	5.82	29
/	/	/	/	/	216.12	4.39	30
576.6	447.5	122.0	46.1	27.9	570.16	8.59	31
1988 und später							
68.2	48.4	12.4	/	/	508.58	10.21	32
32.2	20.7	/	/	/	504.38	10.04	33
114.7	108.5	26.9	12.1	/	670.15	9.89	34
/	/	/	-	-	568.16	8.78	35
76.9	65.3	20.0	5.8	5.5	673.71	8.96	36
51.7	49.1	20.5	8.5	/	736.56	8.73	37
28.7	26.2	9.3	/	/	838.75	8.84	38
340.2	297.5	89.1	32.5	21.5	621.82	9.57	39
-	-	-	-	-	311.70	7.37	40
6.5	/	/	-	-	402.57	8.33	41
27.1	9.3	/	-	-	490.11	8.91	42
58.8	34.2	5.6	/	-	586.88	9.30	43
73.4	54.3	12.0	/	/	661.43	9.26	44
70.2	62.7	15.0	/	/	745.27	9.74	45
38.1	43.8	14.7	/	/	898.23	10.64	46
24.5	36.0	13.8	6.5	/	1064.57	11.55	47
14.3	27.9	18.1	11.0	10.9	1381.23	13.52	48
312.9	269.2	80.2	28.4	17.7	616.23	9.49	49
/	/	-	-	-	362.37	11.55	50
28.3	16.9	/	/	-	463.45	9.32	51
92.1	56.4	8.5	/	-	627.60	9.26	52
112.8	88.7	20.7	/	/	827.85	9.54	53
64.7	68.8	24.8	8.0	/	1036.97	9.82	54
39.5	66.3	33.8	20.2	16.9	1366.30	9.80	55
340.2	297.5	89.1	32.5	21.5	621.82	9.57	56
315.5	282.1	85.6	30.8	21.0	681.71	10.20	57
22.9	14.6	/	/	/	457.38	7.45	58
/	/	-	-	-	344.08	6.36	59
/	/	/	/	/	310.22	6.46	60
/	/	/	/	/	218.17	4.74	61
340.2	297.5	89.1	32.5	21.5	621.82	9.57	62

9 Hauptmieterhaushalte in reinen Mietwohnungen in Wohngebäuden mit Angabe zum

Früheres Bundesgebiet

Lfd. Nr.	Haushaltsstruktur Wohnfläche Ausstattung	Haupt- mieter- haushalte insgesamt 1)	Darunter mit Miet- angabe	Davon mit einer monat				1
				unter	500	600	800	
				500	600	800	1 000	
		1	2	3	4	5	6	
Insgesamt								
01	Haushalte nach Personen							
02	mit 1 Person	4186.5	4119.9	2077.2	726.3	810.2	299.9	
03	dar. weiblich	2588.1	2542.9	1290.6	473.3	501.1	173.0	
04	2 Personen	3330.4	3278.3	900.5	599.9	909.0	454.0	
05	dar. beide 65 Jahre und älter	525.5	515.3	185.4	108.4	131.5	48.5	
06	3 Personen	1535.3	1510.8	291.6	226.8	457.7	266.8	
07	4 Personen	1010.7	993.1	149.1	135.4	293.7	201.7	
08	5 Personen und mehr	408.4	398.7	61.2	47.3	101.7	81.0	
	Insgesamt	10471.4	10300.8	3479.6	1735.8	2572.4	1303.4	
Haushalte nach monatlichem Haushaltsnettoeinkommen 2)								
09	von ... bis unter ... DM							
10	unter 800	149.7	143.9	126.3	13.2	/	-	
11	800 - 1 500	1208.6	1186.0	752.6	203.2	179.1	40.4	
12	1 500 - 2 200	1873.3	1845.9	891.6	369.7	398.2	130.4	
13	2 200 - 3 000	2303.6	2273.6	750.3	444.8	646.8	280.6	
14	3 000 - 4 000	1778.4	1754.3	409.9	306.2	535.5	286.8	
15	4 000 - 5 000	1264.2	1248.9	216.4	184.4	382.0	238.9	
16	5 000 - 6 000	567.2	559.0	66.2	63.4	147.9	122.3	
17	6 000 - 7 500	351.6	346.8	33.1	27.8	74.5	72.4	
18	7 500 und mehr	249.8	245.1	14.9	14.8	37.3	39.3	
	Zusammen	9746.4	9603.6	3261.2	1627.6	2405.7	1211.2	
Wohnung mit einer Wohnfläche von ... bis unter ... m2								
19	unter 40	872.8	862.7	653.9	98.1	87.3	19.6	
20	40 - 60	2990.2	2953.8	1707.0	591.7	476.1	123.8	
21	60 - 80	3622.8	3575.6	895.3	774.2	1224.6	460.9	
22	80 - 100	1854.9	1818.7	175.0	213.4	589.9	471.1	
23	100 - 120	662.8	644.3	35.5	40.8	142.0	156.0	
24	120 und mehr	468.0	445.7	13.0	17.7	52.6	72.0	
	Zusammen	10471.4	10300.8	3479.6	1735.8	2572.4	1303.4	
26	mit Bad/Dusche, WC und Sammelheizung	8410.3	8282.1	2259.2	1426.0	2259.1	1196.3	
27	mit Bad/Dusche, WC ohne Sammelheizung	1772.8	1741.2	1000.0	284.4	292.2	100.1	
28	mit Bad/Dusche, ohne WC in der Wohnung	96.1	93.6	63.7	12.8	12.7	/	
29	ohne Bad/Dusche, mit WC in der Wohnung	126.9	122.1	101.2	8.7	6.7	/	
30	ohne Bad/Dusche, ohne WC in der Wohnung	65.4	61.9	55.5	/	/	/	
	Zusammen	10471.4	10300.8	3479.6	1735.8	2572.4	1303.4	
Haushalt ist eingezogen								
32	Haushalte nach Personen							
33	mit 1 Person	1951.0	1927.1	895.0	331.4	400.6	165.4	
34	dar. weiblich	978.5	965.4	443.1	179.8	202.8	80.1	
35	2 Personen	1429.0	1410.9	315.4	224.6	376.0	229.8	
36	dar. beide 65 Jahre und älter	69.6	68.7	19.6	14.5	18.8	9.1	
37	3 Personen	747.4	737.6	132.1	98.0	203.3	132.9	
38	4 Personen	488.9	482.6	61.6	60.1	129.6	98.8	
39	5 Personen und mehr	198.2	193.2	22.2	18.4	46.5	37.8	
	Insgesamt	4814.5	4751.4	1426.3	732.6	1154.9	664.7	
Haushalte nach monatlichem Haushaltsnettoeinkommen 2)								
40	von ... bis unter ... DM							
41	unter 800	92.9	90.1	78.0	8.9	/	-	
42	800 - 1 500	531.0	523.9	317.6	89.9	86.0	22.9	
43	1 500 - 2 200	835.2	826.7	362.6	164.1	191.7	71.1	
44	2 200 - 3 000	1070.9	1057.6	299.2	193.3	310.9	155.9	
45	3 000 - 4 000	789.9	780.7	150.8	113.7	227.3	148.7	
46	4 000 - 5 000	604.4	598.8	81.1	77.9	166.0	121.6	
47	5 000 - 6 000	248.8	246.1	18.7	19.2	55.3	50.6	
48	6 000 - 7 500	156.2	154.3	10.4	7.2	22.7	30.4	
49	7 500 und mehr	119.7	118.6	/	6.2	10.7	16.3	
	Zusammen	4448.8	4396.8	1323.8	680.7	1073.6	617.6	
Wohnung mit einer Wohnfläche von ... bis unter ... m2								
50	unter 40	579.3	573.3	408.8	74.9	70.0	16.2	
51	40 - 60	1431.9	1416.3	678.1	300.7	299.4	91.8	
52	60 - 80	1448.2	1432.1	271.0	263.2	496.7	244.4	
53	80 - 100	791.0	779.0	52.7	74.5	215.5	211.8	
54	100 - 120	317.4	311.1	10.5	12.7	52.6	67.1	
55	120 und mehr	246.6	239.7	5.2	6.5	20.6	33.5	
	Zusammen	4814.5	4751.4	1426.3	732.6	1154.9	664.7	
57	mit Bad/Dusche, WC und Sammelheizung	3995.0	3945.9	988.3	612.9	1011.6	605.6	
58	mit Bad/Dusche, WC ohne Sammelheizung	702.3	692.2	352.7	107.6	134.2	55.2	
59	mit Bad/Dusche, ohne WC in der Wohnung	50.4	49.6	33.1	6.7	6.9	/	
60	ohne Bad/Dusche, mit WC in der Wohnung	40.0	38.4	29.6	/	/	/	
61	ohne Bad/Dusche, ohne WC in der Wohnung	26.8	25.3	22.6	/	/	/	
	Zusammen	4814.5	4751.4	1426.3	732.6	1154.9	664.7	

*) Ohne Wohnheime. - 1) Ohne Haushalte in Ferien-/Freizeitwohneinheiten. - 2) Nur Haushalte mit verwertbarer Einkommensangabe.

Einzugsjahr nach Haushaltsstruktur, Wohnfläche, Ausstattung und monatlicher Miete *)

						Früheres Bundesgebiet		Lfd. Nr.
lichen Miete von ... bis unter ... DM						Durch- schnittliche Miete je Wohnung	Durch- schnittliche Miete je m2 Wohnfläche	
1 000 - 1 200	1 200 - 1 600	1 600 - 2 000	2 000 - 2 500	2 500 und mehr				
000						DM		
7	8	9	10	11		12	13	
sem								
107.7	72.3	16.9	5.6	/		540.83	9.80	01
56.2	36.1	7.2	/	/		532.98	9.44	02
197.4	157.9	36.2	16.0	7.5		682.94	9.55	03
18.0	10.6	/	/	/		593.97	8.51	04
129.3	95.7	28.1	8.2	6.7		752.99	9.36	05
90.5	78.0	26.9	11.7	6.1		809.84	9.23	06
46.2	39.9	13.1	/	/		852.82	9.04	07
571.0	443.9	121.1	45.9	27.7		655.19	9.53	08
-	-	-	-	-		355.13	8.20	09
9.0	/	/	/	/		460.86	8.72	10
40.6	14.0	/	/	/		531.77	9.07	11
93.5	49.1	7.4	/	/		613.79	9.34	12
117.2	80.7	14.9	/	/		691.01	9.33	13
115.7	86.1	19.0	/	/		755.86	9.68	14
68.6	64.3	17.9	7.0	/		860.69	10.08	15
48.4	56.3	20.6	9.5	/		982.70	10.63	16
32.4	49.3	28.4	15.9	14.9		1246.16	12.00	17
525.4	401.4	107.7	39.8	23.6		651.68	9.49	18
/	/	-	-	-		404.65	12.80	19
34.2	19.1	/	/	/		492.48	9.83	20
138.5	70.8	10.0	/	/		637.49	9.33	21
209.1	129.4	25.5	/	/		803.46	9.25	22
112.4	110.1	32.6	10.7	/		981.33	9.31	23
73.4	113.9	51.3	29.5	22.4		1283.91	9.16	24
571.0	443.9	121.1	45.9	27.7		655.19	9.53	25
533.7	420.6	116.1	44.0	27.2		696.52	9.92	26
34.9	22.5	/	/	/		504.15	7.79	27
/	/	-	-	-		430.96	8.00	28
/	/	/	/	/		358.87	7.05	29
/	-	-	-	/		296.83	6.77	30
571.0	443.9	121.1	45.9	27.7		655.19	9.53	31
1988 und später								
67.6	48.1	12.4	/	/		569.86	11.11	32
32.1	20.7	/	/	/		564.68	10.90	33
114.0	107.5	26.7	12.0	/		748.99	10.62	34
/	/	/	-	-		652.41	9.52	35
75.8	64.3	19.9	5.8	5.5		803.12	10.06	36
50.8	46.6	20.0	8.4	/		872.61	9.80	37
28.5	25.9	9.3	/	/		944.06	9.63	38
336.7	294.4	88.3	32.3	21.3		705.23	10.50	39
-	-	-	-	-		363.09	8.99	40
6.4	/	/	/	/		476.89	9.71	41
26.8	9.3	/	/	/		555.28	9.94	42
58.0	34.0	5.5	/	/		649.18	10.18	43
72.8	53.8	11.9	/	/		745.64	10.14	44
69.5	62.3	15.0	/	/		821.86	10.49	45
37.9	43.2	14.5	/	/		967.69	11.22	46
24.1	35.5	13.8	6.4	/		1129.98	12.01	47
14.0	27.2	17.8	11.0	10.8		1438.48	13.88	48
308.5	266.3	79.5	28.3	17.5		701.65	10.44	49
/	/	-	-	-		427.08	13.74	50
28.2	16.6	/	/	/		535.34	10.82	51
91.5	55.8	8.5	/	/		694.69	10.22	52
111.9	88.1	20.3	/	/		872.95	10.06	53
63.9	68.2	24.8	7.8	/		1083.04	10.27	54
38.4	65.3	33.4	20.2	16.7		1401.76	10.06	55
336.7	294.4	88.3	32.3	21.3		705.23	10.50	56
312.3	279.1	84.8	30.6	20.8		742.07	10.83	57
22.7	14.5	/	/	/		545.92	8.68	58
/	/	-	-	-		441.40	9.20	59
/	/	/	/	/		395.83	8.28	60
/	-	-	-	/		305.00	8.05	61
336.7	294.4	88.3	32.3	21.3		705.23	10.50	62

Hochgerechnetes Ergebnis der 1%-Gebäude- und Wohnungsstichprobe 1993

9 Hauptmieterhaushalte in reinen Mietwohnungen in Wohngebäuden mit Angabe zum

Neue Länder und Berlin - Ost

Lfd. Nr.	Haushaltsstruktur Wohnfläche Ausstattung	Haupt- mieter- haushalte insgesamt 1)	Darunter mit Miet- angabe	Davon mit einer monat				1
				unter	500	600	800	
				500	600	800	1 000	
		1	2	3	4	5	6	
Insge								
Haushalte nach Personen								
01	mit 1 Person	1166.9	1162.2	1130.5	19.9	8.9	/	/
02	dar. weiblich	775.1	771.9	753.1	14.0	/	/	/
03	2 Personen	1167.3	1163.2	1077.1	57.9	22.2	/	/
04	dar. beide 65 Jahre und älter	197.2	196.1	185.0	7.5	/	/	/
05	3 Personen	721.4	719.0	628.6	58.7	24.7	/	/
06	4 Personen	513.8	512.0	411.3	63.7	29.7	/	/
07	5 Personen und mehr	119.8	119.2	80.0	20.9	15.9	/	/
08	Insgesamt	3689.2	3675.6	3327.5	221.1	101.4	15.1	
Haushalte nach monatlichem Haushaltsnettoeinkommen 2)								
von ... bis unter ... DM								
09	unter 800	120.5	119.7	118.4	/	/	/	-
10	800 - 1 500	733.7	730.3	709.6	14.1	5.5	/	/
11	1 500 - 2 200	707.6	705.2	665.6	26.3	11.3	/	/
12	2 200 - 3 000	771.0	768.5	698.2	46.8	19.3	/	/
13	3 000 - 4 000	610.9	608.9	532.0	51.4	21.2	/	/
14	4 000 - 5 000	391.3	390.4	326.9	40.3	18.9	/	/
15	5 000 - 6 000	137.9	137.4	108.2	16.9	10.0	/	/
16	6 000 - 7 500	68.5	68.4	48.5	10.3	6.6	/	/
17	7 500 und mehr	27.5	27.3	18.0	/	/	/	/
18	Zusammen	3568.9	3556.1	3225.4	211.3	95.5	14.0	
Wohnung mit einer Wohnfläche von ... bis unter ... m2								
19	unter 40	411.9	409.8	409.7	/	-	-	-
20	40 - 60	1607.2	1603.0	1572.3	24.3	5.0	/	/
21	60 - 80	1227.3	1223.4	1094.0	91.3	35.0	/	/
22	80 - 100	310.1	308.2	207.0	68.0	25.8	5.0	/
23	100 - 120	90.4	89.6	37.2	27.4	20.7	/	/
24	120 und mehr	42.3	41.5	7.3	9.9	14.9	/	/
25	Zusammen	3689.2	3675.6	3327.5	221.1	101.4	15.1	
26	mit Bad/Dusche, WC und Sammelheizung	1909.1	1901.8	1625.8	171.4	81.8	13.2	/
27	mit Bad/Dusche, WC ohne Sammelheizung	1214.4	1211.8	1148.9	43.4	17.1	/	/
28	mit Bad/Dusche, ohne WC in der Wohnung	159.9	159.1	153.6	/	/	/	/
29	ohne Bad/Dusche, mit WC in der Wohnung	125.5	124.4	122.3	/	/	-	/
30	ohne Bad/Dusche, ohne WC in der Wohnung	280.3	278.5	276.9	/	/	-	/
31	Zusammen	3689.2	3675.6	3327.5	221.1	101.4	15.1	
Haushalt ist eingezogen								
Haushalte nach Personen								
32	mit 1 Person	466.5	465.2	451.7	6.4	/	/	/
33	dar. weiblich	236.4	236.1	230.8	/	/	/	/
34	2 Personen	325.0	324.2	298.1	14.5	7.7	/	/
35	dar. beide 65 Jahre und älter	24.4	24.3	22.8	/	/	/	/
36	3 Personen	308.4	308.2	269.5	23.9	10.0	/	/
37	4 Personen	209.0	208.5	162.9	26.9	14.1	/	/
38	5 Personen und mehr	53.5	53.3	36.3	10.0	5.9	/	/
39	Insgesamt	1363.4	1359.4	1218.5	81.7	42.5	8.9	
Haushalte nach monatlichem Haushaltsnettoeinkommen 2)								
von ... bis unter ... DM								
40	unter 800	62.2	61.9	61.2	/	/	/	-
41	800 - 1 500	276.2	275.7	267.1	5.4	5.5	/	/
42	1 500 - 2 200	276.6	275.9	259.3	9.8	8.5	/	/
43	2 200 - 3 000	271.4	270.8	241.3	18.3	9.4	/	/
44	3 000 - 4 000	228.2	227.4	194.9	20.1	7.4	/	/
45	4 000 - 5 000	133.8	133.6	108.8	14.6	/	/	/
46	5 000 - 6 000	39.0	38.8	28.5	5.1	/	/	/
47	6 000 - 7 500	17.9	17.9	11.4	/	/	/	/
48	7 500 und mehr	9.1	8.9	/	/	/	/	/
49	Zusammen	1314.4	1310.9	1177.4	77.5	40.3	8.4	
Wohnung mit einer Wohnfläche von ... bis unter ... m2								
50	unter 40	224.9	224.5	224.3	/	-	-	-
51	40 - 60	585.3	584.1	570.5	9.7	15.3	/	/
52	60 - 80	402.1	400.4	348.0	34.4	12.3	/	/
53	80 - 100	105.7	105.3	61.8	25.9	7.6	/	/
54	100 - 120	31.1	30.9	11.4	8.9	/	/	/
55	120 und mehr	14.3	14.2	/	/	/	/	/
56	Zusammen	1363.4	1359.4	1218.5	81.7	42.5	8.9	
57	mit Bad/Dusche, WC und Sammelheizung	767.3	764.8	648.7	65.2	35.4	8.1	/
58	mit Bad/Dusche, WC ohne Sammelheizung	403.3	402.6	381.0	14.6	6.1	/	/
59	mit Bad/Dusche, ohne WC in der Wohnung	59.6	59.4	57.2	/	/	/	/
60	ohne Bad/Dusche, mit WC in der Wohnung	42.6	42.4	41.6	/	/	-	/
61	ohne Bad/Dusche, ohne WC in der Wohnung	90.6	90.2	90.0	/	/	-	/
62	Zusammen	1363.4	1359.4	1218.5	81.7	42.5	8.9	

*) Ohne Wohnheime. - 1) Ohne Haushalte in Ferien-/Freizeitwohneinheiten. - 2) Nur Haushalte mit verwertbarer Einkommensangabe.

Einzugsjahr nach Haushaltsstruktur, Wohnfläche, Ausstattung und monatlicher Miete *)

Neue Länder und Berlin - Ost

Mietliche Miete von ... bis unter ... DM					Durchschnittliche Miete je Wohnung	Durchschnittliche Miete je m2 Wohnfläche	Lfd. Nr.
1 000 1 200	1 200 1 600	1 600 2 000	2 000 2 500	2 500 und mehr			
000					DM		
7	8	9	10	11	12	13	
samt							
/	/	-	-	/	280.27	5.51	01
/	/	/	/	/	263.68	5.46	02
/	/	/	/	/	333.86	5.56	03
/	/	/	/	/	314.61	5.34	04
/	/	/	/	/	369.99	5.62	05
/	/	/	/	/	407.20	5.58	06
5.6	/	/	/	/	457.63	5.42	07
					331.89	5.56	08
-	-	-	-	-	239.21	5.13	09
/	/	/	/	/	265.33	5.36	10
/	/	/	/	/	301.59	5.46	11
/	/	/	/	/	339.07	5.50	12
/	/	/	/	/	368.31	5.61	13
/	/	/	/	/	395.30	5.75	14
/	/	/	/	/	421.19	5.85	15
/	/	/	/	/	459.74	5.99	16
5.4	/	/	/	/	498.83	6.42	17
					331.03	5.55	18
-	-	-	-	-	190.68	5.92	19
/	/	/	/	/	289.42	5.64	20
/	/	/	/	/	375.68	5.60	21
/	/	/	/	/	460.71	5.30	22
/	/	/	/	/	532.84	5.00	23
5.6	/	/	/	/	685.34	4.97	24
					331.89	5.56	25
/	/	/	/	/	372.06	6.21	26
/	/	/	/	/	317.45	5.12	27
/	/	/	/	/	270.99	4.26	28
-	-	-	-	-	235.55	4.61	29
5.6	/	/	/	/	198.20	3.93	30
					331.89	5.56	31
1988 und später							
/	/	-	-	/	254.75	5.84	32
/	/	/	/	/	257.79	5.86	33
/	/	/	/	/	327.03	5.87	34
/	/	/	/	/	329.97	6.13	35
/	/	/	/	/	363.99	5.68	36
/	/	/	/	/	421.70	5.73	37
/	/	/	/	/	457.00	5.48	38
/	/	/	/	/	330.29	5.76	39
-	-	-	-	-	236.92	5.26	40
/	/	/	/	/	263.24	5.59	41
/	/	/	/	/	294.84	5.64	42
/	/	/	/	/	343.57	5.70	43
/	/	/	/	/	372.33	5.80	44
/	/	/	/	/	402.00	5.91	45
/	/	/	/	/	457.57	6.30	46
/	/	/	/	/	500.70	6.58	47
/	/	/	/	/	618.44	7.57	48
/	/	/	/	/	329.71	5.76	49
-	-	-	-	-	197.11	6.13	50
/	/	/	/	/	289.13	5.74	51
/	/	/	/	/	387.62	5.77	52
/	/	/	/	/	494.28	5.70	53
/	/	/	/	/	573.15	5.39	54
/	/	/	/	/	767.58	5.55	55
/	/	/	/	/	330.29	5.76	56
/	/	/	/	/	370.27	6.39	57
/	/	/	/	/	305.15	5.19	58
/	/	/	/	/	262.74	4.43	59
-	-	-	-	-	232.79	4.83	60
/	/	/	/	/	193.82	4.01	61
/	/	/	/	/	330.29	5.76	62

Hochgerechnetes Ergebnis der 1%-Gebäude- und Wohnungsstichprobe 1993

10 Eigentümer- und Hauptmieterhaushalte in Wohnungen in Wohngebäuden nach Haushaltsstruktur und PKW - Abstellplätzen *)

Deutschland

1 000

Lfd. Nr.	Haushaltsstruktur	Haus- halte insge- samt 1)	Da- runter mit PKW - Abstell- plätzen	Anzahl der PKW - Ab- stell- plätze	PKW - Abstellplätze befinden sich					
					auf dem Grund- stück	außerhalb des Grundstücks				ohne Angabe
						Garage	privater Park- oder Einstell- platz	öffentl. Park- oder Einstell- platz	Anwohner- berechtig- ung auf d. Straße	
		1	2	3	4	5	6	7	8	9
01	Haushalte nach Personen									
02	mit 1 Person	9888.3	3478.6	4053.0	2881.8	267.2	135.0	145.5	123.7	31.0
03	dar. weiblich	5344.6	1983.1	2285.5	1665.3	147.0	73.3	70.7	62.1	20.0
04	2 Personen	10609.8	6656.0	8786.1	5642.1	740.4	194.6	147.2	117.4	44.0
05	dar. beide 65 Jahre und älter	2183.1	1315.9	1615.9	1133.3	144.4	27.9	18.3	13.8	11.7
06	3 Personen	5644.7	3958.6	5888.2	3410.5	414.5	121.7	103.0	72.2	19.8
07	4 Personen	4343.9	3276.3	5239.5	2894.9	296.8	85.1	75.2	57.7	14.1
08	5 Personen und mehr	1746.5	1347.1	2380.6	1215.1	99.8	35.7	31.4	22.6	8.4
	Insgesamt	32233.2	18716.7	26347.2	16044.4	1818.6	572.1	502.3	393.7	117.4
09	Haushalte nach Zahl der Kinder 2)									
10	mit 1 Kind	4167.3	2685.0	3937.5	2296.9	262.4	85.2	87.4	61.9	12.1
11	2 Kindern	3187.4	2264.5	3376.1	1981.0	197.3	62.0	61.7	42.5	10.1
12	3 Kindern	758.0	547.8	853.0	486.9	41.4	13.7	15.2	10.6	/
13	4 Kindern und mehr	202.2	133.0	211.1	115.9	8.2	5.8	/	/	/
14	ohne Kinder	8314.9	5630.4	8377.8	4980.7	509.3	166.8	169.2	117.6	26.3
	Zusammen	23918.3	13086.4	17969.5	11163.8	1309.4	405.4	333.1	276.0	91.1
15	Haushalte nach Haushaltstyp									
16	Alleinlebende Frau	6344.6	1983.1	2285.5	1665.3	147.0	73.3	70.7	62.1	20.0
17	dar. 65 Jahre und älter	3618.0	925.4	1081.2	808.5	64.0	24.2	18.9	21.8	11.1
18	Alleinlebender Mann	3543.6	1495.6	1767.5	1216.5	120.2	61.7	74.8	61.6	11.0
19	dar. 65 Jahre und älter	602.0	257.5	306.8	218.7	26.8	7.2	5.6	6.3	/
20	Elternteil mit Kind(ern) 2)	813.3	318.1	383.6	257.5	23.1	11.9	21.1	13.5	/
21	dar. weiblich mit 1 Kind	475.7	167.3	193.1	134.6	11.5	6.6	10.8	8.1	/
22	2 Kindern	207.5	86.6	105.1	70.3	6.8	/	6.2	/	/
23	3 Kindern	40.1	16.0	20.3	13.0	/	/	/	/	/
24	4 Kindern und mehr	14.0	/	/	/	/	/	/	/	/
25	Zusammen	737.3	274.4	324.4	221.5	19.5	10.4	18.4	11.8	/
26	Ehepaar mit 1 Kind	2428.2	1629.8	2278.0	1386.6	167.7	55.0	50.2	33.3	6.9
27	2 Kindern	2568.1	1879.6	2766.5	1648.0	166.1	50.3	45.9	34.0	8.2
28	3 Kindern	625.6	465.6	720.2	414.7	35.6	11.5	12.4	8.7	/
29	4 Kindern und mehr	149.7	103.4	163.0	90.2	6.6	/	/	/	/
30	Zusammen	5771.5	4078.4	5928.7	3538.5	375.9	121.3	112.2	78.2	18.2
31	Ehepaar ohne Kinder	7597.8	5111.0	6775.9	4343.5	610.0	139.2	89.3	73.7	31.5
	Sonstiger Haushalt	8162.4	5730.7	9206.2	5023.2	542.5	164.7	134.2	104.5	35.1
32	Haushalte nach sozialer Stellung									
33	der Bezugsperson									
34	Erwerbstätige zusammen	18571.0	12281.3	18012.0	10560.4	1158.6	399.9	349.8	269.0	68.5
35	Angestellte(r)	8411.6	5409.6	7720.7	4610.1	537.6	185.6	158.8	116.8	27.6
36	Arbeiter(in)	6396.8	3973.9	5467.9	3366.7	358.6	126.1	143.7	107.7	24.0
37	Beamtin, Beamter, Soldat(in),	1588.9	1193.6	1789.1	1051.6	112.6	37.6	21.1	15.0	5.1
38	Richter(in)									
39	Selbständige(r)	2174.3	1704.2	3034.3	1532.1	149.8	50.5	26.2	29.6	11.8
40	Nichterwerbstätige zusammen	13662.2	8435.5	8335.3	5484.1	660.1	172.3	152.4	124.7	48.9
41	Rentner(in), Pensionär(in)	10366.9	5097.5	6811.5	4408.8	511.3	127.6	88.9	78.0	42.3
42	Übrige(r) Nichterwerbstätige(r)	3295.3	1338.0	1723.8	1075.3	148.8	44.6	63.6	46.7	6.6
43	Haushalte nach Alter der Bezugsperson									
44	von ... bis unter ... Jahren									
45	unter 25	1127.9	399.9	472.9	313.6	20.7	20.6	33.3	23.6	/
46	25 - 30	2678.1	1247.2	1552.0	1023.9	80.2	56.0	70.8	51.6	6.1
47	30 - 40	6177.5	3715.0	5109.9	3175.8	300.0	126.1	134.2	95.5	20.5
48	40 - 50	5445.8	3720.1	5659.7	3209.8	383.6	116.1	92.4	73.7	17.6
49	50 - 60	6284.8	4357.7	6592.0	3744.4	501.4	128.1	89.3	70.2	26.2
50	60 - 65	2483.6	1624.0	2315.4	1402.6	181.8	38.6	26.4	23.3	10.5
51	65 - 75	4708.4	2561.2	3314.4	2220.4	263.6	60.7	37.7	34.9	19.1
52	75 und älter	3327.2	1091.6	1331.0	954.0	87.3	26.0	18.2	20.8	13.9
53	dar. 65 und älter	8035.6	3652.8	4645.4	3174.4	350.9	86.7	55.9	55.7	33.0
54	Haushalte nach monatlichem									
55	Haushaltsnettoeinkommen 3)									
56	von ... bis unter ... DM									
57	unter 800	559.3	141.4	173.5	119.5	6.2	/	7.5	6.7	/
58	800 - 1 500	3505.0	940.1	1112.4	778.3	64.9	30.6	51.0	39.0	8.2
59	1 500 - 2 200	4830.7	1950.0	2353.8	1627.3	163.4	63.8	77.0	59.9	16.2
60	2 200 - 3 000	6202.7	3439.5	4299.5	2866.0	356.0	111.6	111.7	85.1	21.8
61	3 000 - 4 000	5405.6	3585.9	4826.3	3050.5	380.0	102.5	92.8	69.1	20.1
62	4 000 - 5 000	4071.4	2890.8	4160.3	2502.5	286.9	91.1	63.2	45.8	15.6
63	5 000 - 6 000	2182.7	1714.0	2688.0	1507.7	171.6	44.4	26.7	25.4	8.3
64	6 000 - 7 500	1629.0	1349.7	2285.0	1209.5	129.2	37.2	18.6	15.3	6.6
65	7 500 und mehr	1372.8	1199.6	2250.3	1083.7	120.4	39.7	14.5	14.2	5.3
66	Zusammen	29759.2	17211.0	24149.0	14745.1	1878.6	524.7	463.0	360.4	103.3
67	Haushalte nach Staatsangehörigkeit									
68	der Bezugsperson									
69	Deutsche(r)	30739.8	18097.3	25558.9	15579.1	1768.2	535.5	456.5	350.4	111.7
70	Nichtdeutsche(r)	1493.4	619.5	788.3	465.4	50.4	36.6	45.7	43.3	5.6
71	Haushalte insgesamt	32233.3	18716.8	26347.3	16044.5	1818.6	572.1	502.3	393.7	117.4

*) Ohne Wohnheime. - 1) Ohne Haushalte in Ferien-/Freizeitwohneinheiten. - 2) Kinder = ledige Personen unter 18 Jahren.
3) Nur Haushalte mit verwertbarer Einkommensangabe.

Hochgerechnetes Ergebnis der 1%-Gebäude- und Wohnungsstichprobe 1993

10 Eigentümer- und Hauptmieterhaushalte in Wohnungen in Wohngebäuden nach Haushaltsstruktur und PKW - Abstellplätzen *)

Früheres Bundesgebiet

1 000

Lfd. Nr.	Haushaltsstruktur	Haus- halte insge- samt 1)	Da- runter mit PKW - Abstell- plätzen	Anzahl der PKW - Ab- stell- plätze	PKW - Abstellplätze befinden sich					
					auf dem Grund- stück	außerhalb des Grundstücks				ohne Angabe
						Garage	privater Park- oder Einstell- platz	öffentl. Park- oder Einstell- platz	Anwohner- berechtigung auf d. Straße	
		1	2	3	4	5	6	7	8	9
01	Haushalte nach Personen									
02	mit 1 Person	8183.8	3202.9	3746.2	2891.6	232.3	130.5	110.1	106.9	28.1
03	der. weiblich	5212.2	1839.7	2127.4	1565.1	129.4	71.0	53.8	52.8	18.8
04	2 Personen	8617.9	5826.7	7800.2	5042.8	559.7	181.3	106.1	99.2	39.8
05	dar. beide 65 Jahre und älter	1808.8	1181.3	1464.7	1027.7	121.9	26.1	12.4	11.5	10.7
06	3 Personen	4421.5	3367.1	5121.5	2977.4	298.0	111.6	64.4	57.0	16.8
07	4 Personen	3399.1	2767.2	4548.5	2495.0	213.8	76.3	48.4	46.5	11.7
08	5 Personen und mehr	1490.5	1193.8	2161.3	1085.1	82.6	33.5	24.3	20.3	7.4
	Insgesamt	26112.8	16357.7	23377.7	14291.9	1386.3	533.2	353.3	330.0	104.9
09	Haushalte nach Zahl der Kinder 2)									
10	mit 1 Kind	3164.8	2257.0	3386.7	1989.3	182.5	76.9	51.1	47.8	10.1
11	2 Kindern	2440.0	1897.0	2898.9	1897.9	137.7	55.7	38.3	34.4	8.0
12	3 Kindern	632.0	484.1	769.0	434.9	34.2	12.6	11.6	8.8	/
13	4 Kindern und mehr	170.7	118.8	191.8	103.9	7.4	5.6	/	/	/
14	ohne Kinder	19705.4	11600.9	16131.4	10066.0	1024.6	382.4	248.7	236.4	83.3
15	Haushalte nach Haushaltstyp									
16	Alleinlebende Frau	5212.2	1839.7	2127.4	1565.1	129.4	71.0	53.8	52.8	18.8
17	der. 65 Jahre und älter	2906.8	853.4	1000.5	753.6	57.9	23.1	12.5	16.9	10.2
18	Alleinlebender Mann	2971.6	1363.2	1618.9	1126.5	102.9	59.5	56.3	54.1	10.3
19	der. 65 Jahre und älter	495.9	232.6	278.8	198.6	24.0	7.1	/	5.7	/
20	Elternteil mit Kind(ern) 2)	589.0	276.4	336.3	232.6	17.4	11.0	12.4	10.5	/
21	der. weiblich mit 1 Kind	339.0	144.9	168.5	122.1	8.7	5.9	5.5	6.3	/
22	2 Kindern	149.8	74.9	91.8	62.9	5.1	/	/	/	/
23	3 Kindern	28.1	13.2	17.1	11.2	/	/	/	/	/
24	4 Kindern und mehr	9.8	/	/	/	/	/	/	/	/
25	Zusammen	526.7	236.8	282.6	199.2	14.7	9.5	10.5	9.0	/
26	Ehepaar mit 1 Kind	1886.5	1382.6	1969.5	1211.8	117.0	50.1	29.9	25.9	5.9
27	2 Kindern	1966.9	1570.5	2364.4	1408.4	115.0	44.6	28.5	27.4	6.3
28	3 Kindern	526.8	411.5	647.8	370.1	29.3	10.5	9.5	7.5	/
29	4 Kindern und mehr	128.5	93.1	148.6	81.8	6.0	/	/	/	/
30	Zusammen	4508.7	3457.7	5130.3	3072.0	267.2	109.5	70.5	62.8	14.8
31	Ehepaar ohne Kinder	6116.5	4423.3	5959.5	3843.1	451.8	128.4	63.7	61.3	28.5
32	Sonstiger Haushalt	6715.0	4997.5	8205.5	4452.8	417.7	153.8	96.6	88.3	31.1
33	Haushalte nach sozialer Stellung									
34	der Bezugsperson									
35	Erwerbstätige zusammen	15341.7	10815.8	16101.4	9477.8	886.7	374.2	249.3	228.9	60.3
36	Angestellte(r)	7002.1	4861.0	7011.2	4235.6	418.8	174.9	109.4	101.2	24.0
37	Arbeiter(in)	4942.2	3264.9	4578.1	2827.3	235.9	114.8	103.1	88.3	20.9
38	Beamten, Beamter, Soldat(in),	1511.4	1167.2	1754.9	1034.8	107.8	37.0	17.3	13.7	/
39	Richter(in)									
40	Selbständige(r)	1886.0	1522.7	2757.2	1380.1	124.2	47.4	19.5	25.8	10.5
41	Nichterwerbstätige zusammen	10771.2	5542.1	7276.4	4814.2	499.7	159.1	103.9	101.1	44.6
42	Rentner(in), Pensionär(in)	8465.5	4559.4	5979.8	3992.2	423.5	119.5	64.0	64.8	39.1
43	Übrige(r) Nichterwerbstätige(r)	2306.7	982.7	1296.7	822.0	76.2	39.5	40.0	36.3	5.5
44	Haushalte nach Alter der Bezugsperson									
45	von ... bis unter ... Jahren									
46	unter 25	892.4	350.8	415.8	282.7	15.1	19.4	25.0	19.0	/
47	25 - 30	2201.3	1104.3	1382.1	924.8	61.4	52.6	52.4	43.7	5.3
48	30 - 40	4954.9	3211.4	4468.7	2800.5	220.3	116.7	91.0	82.0	17.7
49	40 - 50	4433.5	3233.8	5008.6	2850.7	283.5	107.6	62.9	63.1	15.2
50	50 - 60	5046.8	3752.1	5812.2	3298.4	369.1	119.9	63.3	57.0	23.3
51	60 - 65	1985.0	1404.7	2051.5	1236.8	138.1	35.2	19.2	19.0	9.6
52	65 - 75	3844.2	2290.1	3000.4	2007.2	219.9	57.5	26.6	28.3	17.7
53	75 und älter	2754.8	1010.7	1238.4	890.9	78.0	24.4	12.9	17.8	12.9
54	der. 65 und älter	6598.9	3300.8	4238.8	2898.0	298.9	81.9	39.5	46.1	30.6
55	Haushalte nach monatlichem									
56	Haushaltsnettoeinkommen 3)									
57	von ... bis unter ... DM									
58	unter 800	376.1	114.6	143.1	98.6	/	/	/	5.2	/
59	800 - 1 500	2410.0	752.5	904.2	644.3	41.4	26.9	30.5	29.4	7.2
60	1 500 - 2 200	3709.0	1593.5	1938.1	1359.3	107.2	58.2	52.3	49.8	14.4
61	2 200 - 3 000	4895.4	2855.9	3600.4	2437.7	241.2	101.0	79.3	69.1	18.9
62	3 000 - 4 000	4346.9	3060.2	4159.8	2661.1	274.8	95.0	61.2	56.9	17.3
63	4 000 - 5 000	3408.2	2569.4	3724.1	2263.8	222.2	85.7	46.5	38.6	13.2
64	5 000 - 6 000	1937.4	1581.2	2499.6	1409.9	143.5	42.7	19.7	22.7	7.6
65	6 000 - 7 500	1497.3	1276.0	2170.6	1150.3	115.5	36.2	14.9	14.3	6.4
66	7 500 und mehr	1915.6	1184.5	2190.7	1055.1	114.7	38.4	12.8	13.3	5.3
67	Zusammen	23895.9	14966.8	21330.6	13080.1	1264.9	487.7	321.8	300.2	91.4
68	Haushalte nach Staatsangehörigkeit									
69	der Bezugsperson									
70	Deutsche(r)	24641.7	15742.8	22594.9	13828.8	1336.9	496.6	308.3	287.3	99.2
71	Nichtdeutsche(r)	1471.2	615.0	782.9	463.2	49.4	36.6	44.9	42.7	5.6
72	Haushalte insgesamt	26112.9	16357.9	23377.8	14292.0	1386.3	533.2	353.3	330.0	104.9

*) Ohne Wohnheime. - 1) Ohne Haushalte in Ferien-/Freizeitwohneinheiten. - 2) Kinder = ledige Personen unter 18 Jahren.
3) Nur Haushalte mit verwertbarer Einkommensangabe.

Hochgerechnetes Ergebnis der 1%-Gebäude- und Wohnungsstichprobe 1993

10 Eigentümer- und Hauptmieterhaushalte in Wohnungen in Wohngebäuden nach Haushaltsstruktur und PKW - Abstellplätzen *)

Neue Länder und Berlin - Ost

1 000

Lfd. Nr.	Haushaltsstruktur	Haus- halte insge- samt 1)	Da- runter mit PKW - Abstell- plätzen	Anzahl der PKW - Ab- stell- plätze	PKW - Abstellplätze befinden sich					
					auf dem Grund- stück	außerhalb des Grundstücks				ohne Angabe
						Garage	privater Park- oder Einstell- platz	öffentl. Park- oder Einstell- platz	Anwohner- berechtigung auf d. Straße	
		1	2	3	4	5	6	7	8	9
01	Haushalte nach Personen									
02	mit 1 Person	1704.5	275.7	306.7	190.2	34.9	/	35.4	16.8	/
03	dar. weiblich	1132.5	143.4	158.1	100.2	17.6	/	16.9	9.3	/
04	2 Personen	1991.8	829.3	985.9	589.3	180.7	13.3	41.1	18.2	/
05	dar. beide 65 Jahre und älter	374.3	134.6	151.2	105.6	22.5	/	/	/	/
06	3 Personen	1223.2	591.5	766.6	433.1	116.5	10.1	38.6	15.2	/
07	4 Personen	944.8	509.1	691.0	399.9	83.0	8.8	26.8	11.2	/
08	5 Personen und mehr	256.0	153.3	219.2	130.0	17.2	/	7.1	/	/
	Insgesamt	6120.4	2358.9	2969.5	1752.5	432.3	38.9	149.0	63.7	12.5
09	Haushalte nach Zahl der Kinder 2)									
10	mit 1 Kind	1002.5	428.0	550.8	307.6	79.9	8.3	36.3	14.1	/
11	2 Kindern	747.4	367.5	477.2	283.1	59.6	6.3	23.4	8.1	/
12	3 Kindern	126.0	63.7	84.0	52.0	7.2	/	/	/	/
13	4 Kindern und mehr	31.5	14.2	19.3	12.0	/	/	/	/	-
14	Zusammen	1907.4	873.4	1131.4	654.7	147.5	15.9	64.8	24.1	/
	ohne Kinder	4212.9	1485.5	1838.1	1097.8	284.8	23.0	84.4	39.6	7.8
15	Haushalte nach Haushaltstyp									
16	Alleinlebende Frau	1132.5	143.4	158.1	100.2	17.6	/	16.9	9.3	/
17	dar. 65 Jahre und älter	712.2	72.0	80.7	54.9	6.1	/	6.4	/	/
18	Alleinlebender Mann	572.0	132.3	148.6	90.0	17.3	/	18.5	7.5	/
19	dar. 65 Jahre und älter	106.0	24.9	28.0	20.1	/	/	/	/	/
20	Elternteil mit Kind(ern) 2)	224.3	41.7	47.3	24.9	5.7	/	8.7	/	/
21	dar. weiblich mit 1 Kind	136.7	22.4	24.6	12.5	/	/	5.3	/	/
22	2 Kindern	57.7	11.7	13.3	7.4	/	/	/	/	/
23	3 Kindern	12.0	/	/	/	/	-	/	/	-
24	4 Kindern und mehr	/	/	/	/	/	/	/	/	-
25	Zusammen	210.6	37.6	41.8	22.2	/	/	7.9	/	/
26	Ehepaar mit 1 Kind	541.7	247.2	309.4	173.8	50.7	/	20.3	7.4	/
27	2 Kindern	601.2	309.0	402.1	239.6	51.1	5.7	17.4	6.6	/
28	3 Kindern	98.7	54.1	72.4	44.6	6.3	/	/	/	/
29	4 Kindern und mehr	21.2	10.3	14.4	8.4	/	/	/	/	-
30	Zusammen	1262.8	620.6	798.4	466.4	108.7	11.8	41.7	15.3	/
31	Ehepaar ohne Kinder	1481.3	687.7	816.4	500.5	158.2	10.8	25.6	12.4	/
	Sonstiger Haushalt	1447.4	733.2	1000.7	570.5	124.8	10.9	37.6	16.2	/
32	Haushalte nach sozialer Stellung									
33	der Bezugsperson									
34	Erwerbstätige zusammen	3229.3	1465.5	1910.6	1082.6	271.9	25.7	100.5	40.1	8.2
35	Angestellte(r)	1409.6	548.7	709.6	374.5	118.8	10.7	49.4	15.6	/
36	Arbeiter(in)	1454.6	709.0	889.8	539.4	122.7	11.3	40.6	19.4	/
37	Beamten, Beamter, Soldat(in),	76.9	26.4	34.2	16.8	/	/	/	/	/
38	Richter(in)									
39	Selbstständige(r)	288.3	181.5	277.1	152.0	25.6	/	6.7	/	/
40	Nichterwerbstätige zusammen	2891.0	893.4	1058.8	669.9	160.4	13.2	48.5	23.6	/
41	Rentner(in), Pensionär(in)	1901.4	536.1	631.7	416.6	87.8	8.1	24.9	13.2	/
42	Übrige(r) Nichterwerbstätige(r)	989.6	355.3	427.1	253.3	72.6	5.1	23.6	10.4	/
43	Haushalte nach Alter der Bezugsperson									
44	von ... bis unter ... Jahren									
45	unter 25	235.5	49.1	57.1	30.9	5.6	/	8.3	/	/
46	25 - 30	476.8	143.0	169.9	99.1	18.8	/	18.4	7.9	/
47	30 - 40	1222.6	503.6	641.2	375.3	79.7	9.4	43.2	13.5	/
48	40 - 50	1012.3	486.3	651.0	359.1	100.1	8.5	29.5	10.6	/
49	50 - 60	1237.9	605.6	779.8	446.0	132.4	8.2	26.0	13.2	/
50	60 - 65	498.6	219.3	263.9	165.8	43.7	/	7.2	/	/
51	65 - 75	864.2	271.1	314.0	213.2	43.7	/	11.1	6.6	/
52	75 und älter	572.4	80.9	92.6	63.1	8.3	/	5.3	/	/
53	dar. 65 und älter	1436.6	352.0	406.6	276.3	52.0	/	16.4	9.6	/
54	Haushalte nach monatlichem									
55	Haushaltsnettoeinkommen 3)									
56	von ... bis unter ... DM									
57	unter 800	183.2	26.8	30.4	20.9	/	/	/	/	/
58	800 - 1 500	1095.0	187.6	208.2	134.0	23.5	/	20.6	9.6	/
59	1 500 - 2 200	1121.7	368.5	415.7	268.0	56.2	5.6	24.7	10.1	/
60	2 200 - 3 000	1307.3	583.6	699.1	428.3	114.8	10.6	32.4	16.0	/
61	3 000 - 4 000	1058.7	525.7	666.5	369.4	105.2	7.5	31.6	12.2	/
62	4 000 - 5 000	663.2	321.4	436.2	238.7	84.7	5.4	18.7	6.2	/
63	5 000 - 6 000	245.3	132.8	188.5	97.8	28.1	/	7.0	/	/
64	6 000 - 7 500	131.7	74.7	114.3	59.2	13.7	/	/	/	/
65	7 500 und mehr	57.2	35.1	59.6	28.6	5.7	/	/	/	-
66	Zusammen	5863.3	2244.2	2818.4	1664.9	413.7	37.0	141.2	60.2	11.9
67	Haushalte nach Staatsangehörigkeit									
68	der Bezugsperson									
69	Deutsche(r)	6098.2	2354.4	2964.1	1750.3	431.3	38.9	148.2	63.1	12.5
70	Nichtdeutsche(r)	22.2	/	/	/	/	-	/	/	-
71	Haushalte insgesamt	6120.4	2358.9	2969.5	1752.5	432.3	38.9	149.0	63.7	12.5

*) Ohne Wohnheime. - 1) Ohne Haushalte in Ferien-/Freizeitwohneinheiten. - 2) Kinder = ledige Personen unter 18 Jahren.
3) Nur Haushalte mit verwertbarer Einkommensangabe.

Hochgerechnetes Ergebnis der 1%-Gebäude- und Wohnungsstichprobe 1993

Deutschland

in

Lfd. Nr.	Haushaltsstruktur	Haushalte insgesamt 1)	Beeinträchtigung					
			Verkehrslärm 2)			Fluglärm 2)		
			dauernd	gelegent- lich	keine	dauernd	gelegent- lich	keine
		1	2	3	4	5	6	7
01	Haushalte nach Personen							
02	mit 1 Person	10005.6	2216.7	2010.3	5591.8	289.9	1837.1	7581.8
03	dar. weiblich	6391.5	1422.2	1251.3	3604.0	179.4	1179.6	4848.3
04	2 Personen	10617.7	2462.7	2206.1	5790.6	400.8	2453.0	7517.8
05	dar. beide 65 Jahre und älter	2184.2	476.6	420.0	1253.8	79.2	522.2	1532.3
06	3 Personen	5647.4	1305.9	1200.1	3066.4	215.2	1407.6	3910.0
07	4 Personen	4344.8	915.9	899.9	2473.8	157.1	1123.8	2988.0
08	5 Personen und mehr	1746.9	329.1	342.4	1049.2	63.1	459.2	1191.6
	Insgesamt	32362.4	7230.2	6658.9	17971.9	1125.9	7280.6	23189.2
09	Haushalte nach Zahl der Kinder 3)							
10	mit 1 Kind	4170.5	950.0	895.5	2274.4	148.2	987.2	2955.6
11	2 Kindern	3188.2	675.6	653.7	1821.6	110.4	799.9	2228.3
12	3 Kindern	758.3	141.9	149.8	457.8	25.5	190.9	530.5
13	4 Kindern und mehr	202.3	38.8	40.1	120.3	7.1	45.0	146.8
14	ohne Kinder	24043.2	5424.0	4919.8	13297.7	834.8	5257.8	17330.0
	Zusammen	8319.3	1806.2	1739.1	4674.2	291.2	2022.9	5859.2
15	Haushalte nach Haushaltstyp							
16	Alleinlebende Frau	6391.5	1422.2	1251.3	3604.0	179.4	1179.6	4848.3
17	dar. 65 Jahre und älter	3638.2	765.9	671.3	2135.8	103.6	690.0	2744.0
18	Alleinlebender Mann	3614.1	794.5	759.0	1987.8	110.5	657.6	2733.5
19	dar. 65 Jahre und älter	606.8	121.6	112.6	362.3	19.3	119.9	451.4
20	Elternteil mit Kind(ern) 3)	814.1	202.7	169.2	431.9	23.2	150.1	623.1
21	dar. weiblich mit 1 Kind	476.3	122.4	99.7	247.4	12.3	87.2	365.8
22	2 Kindern	207.7	52.2	42.6	110.9	5.7	39.2	159.0
23	3 Kindern	40.1	9.0	8.3	22.3	5	6.9	30.9
24	4 Kindern und mehr	14.0	/	/	7.4	/	/	11.1
25	Zusammen	738.1	187.3	153.4	388.1	20.0	135.7	566.7
26	Ehepaar mit 1 Kind	2430.4	554.3	528.2	1319.8	93.1	598.4	1655.0
27	2 Kindern	2568.7	538.8	529.5	1471.6	90.2	662.1	1776.8
28	3 Kindern	625.8	116.7	124.9	377.2	20.3	160.3	435.6
29	4 Kindern und mehr	149.8	27.9	29.6	90.2	5.1	35.5	107.0
30	Zusammen	5774.7	1237.6	1212.3	3258.8	208.7	1456.3	4014.3
31	Ehepaar ohne Kinder	7602.5	1759.7	1566.6	4164.0	310.8	1844.0	5276.0
	Sonstiger Haushalt	8165.6	1813.5	1700.6	4525.3	293.4	1993.2	5694.0
32	Haushalte nach sozialer Stellung							
33	der Bezugsperson							
34	Erwerbstätige zusammen	18623.8	4093.8	3948.2	10305.8	663.7	4334.7	13202.1
35	Angestellte(r)	8433.2	1870.1	1844.9	4595.0	315.6	1870.1	5955.2
36	Arbeiter(in)	6421.1	1454.0	1320.0	3554.1	200.9	1403.4	4675.9
37	Beamten, Beamter, Soldat(in),	1591.5	290.2	348.3	934.7	64.6	434.3	1063.2
38	Richter(in)							
39	Selbstständige(r)	2178.0	479.5	435.0	1222.0	82.6	526.9	1507.8
40	Nichterwerbstätige zusammen	13738.7	3136.4	2710.8	7686.1	482.3	2946.0	9987.1
41	Rentner(in), Pensionär(in)	10397.8	2279.4	1991.9	5952.7	358.4	2317.1	7456.5
42	Übrige(r) Nichterwerbstätige(r)	3340.9	857.0	718.9	1713.3	103.8	628.9	2530.6
43	Haushalte nach Alter der Bezugsperson							
44	von ... bis unter ... Jahren							
45	unter 25	1154.6	250.9	252.2	631.6	23.6	160.9	939.4
46	25 - 30	2702.0	622.1	597.7	1445.0	77.0	481.5	2084.7
47	30 - 40	6198.1	1402.7	1356.5	3352.1	210.8	1403.7	4453.9
48	40 - 50	5457.6	1200.6	1131.8	3044.7	201.2	1330.2	3806.6
49	50 - 60	6301.0	1445.5	1297.1	3458.8	251.8	1551.4	4340.8
50	60 - 65	2487.1	574.9	497.8	1371.4	95.0	597.4	1729.5
51	65 - 75	4716.7	1033.0	921.6	2585.3	166.1	1079.8	3353.2
52	75 und älter	3345.6	700.5	604.2	1982.9	100.6	675.8	2481.1
53	dar. 65 und älter	8062.2	1733.5	1525.9	4666.2	266.7	1755.6	5834.3
54	Haushalte nach monatlichem							
55	Haushaltsnettoeinkommen 4)							
56	von ... bis unter ... DM							
57	unter 800	575.9	139.0	112.2	311.4	15.3	100.8	439.8
58	800 - 1 500	3547.9	845.3	705.5	1942.1	104.2	632.5	2726.9
59	1 500 - 2 200	4857.1	1136.8	979.3	2669.0	138.7	963.1	3636.1
60	2 200 - 3 000	6219.3	1461.7	1291.8	3382.4	206.6	1329.5	4547.9
61	3 000 - 4 000	5410.6	1209.9	1141.6	2988.1	187.8	1281.6	3831.7
62	4 000 - 5 000	4073.2	897.2	854.7	2269.8	154.6	1003.4	2834.9
63	5 000 - 6 000	2182.8	432.4	459.2	1257.6	87.1	572.7	1473.4
64	6 000 - 7 500	1629.6	298.6	338.1	968.7	71.0	436.0	1091.7
65	7 500 und mehr	1373.6	219.4	278.5	850.5	55.2	368.7	914.2
66	Zusammen	29870.0	6641.2	6160.9	16639.6	1020.6	6688.2	21496.6
67	Haushalte nach Staatsangehörigkeit							
68	der Bezugsperson							
69	Deutsche(r)	30849.4	6871.7	6358.0	17145.2	1081.5	7034.6	22007.3
70	Nichtdeutsche(r)	1513.1	358.5	301.0	826.7	44.4	246.1	1181.9
71	Haushalte insgesamt	32362.5	7230.2	6659.0	17971.9	1125.9	7280.7	23189.2

*) Ohne Wohnheime. - 1) Ohne Haushalte in Ferien-/Freizeitwohneinheiten. - 2) Differenz zu insgesamt = Fälle ohne Angabe.
3) Kinder = ledige Personen unter 18 Jahren. - 4) Nur Haushalte mit verwertbarer Einkommensangabe.

1 000

der Wohnung durch ...

Industrie-/Gewerbelärm 2)			Gerüche/Abgase 2)			Staub 2)			Lfd. Nr.
dauernd	gelegent- lich	keine	dauernd	gelegent- lich	keine	dauernd	gelegent- lich	keine	
8	9	10	11	12	13	14	15	16	
302.6	699.0	8676.9	1172.4	1862.8	6714.2	1258.2	1513.3	6957.1	01
187.1	417.8	5583.4	754.6	1196.2	4282.3	797.8	964.0	4454.9	02
354.7	753.2	9222.6	1272.0	2204.4	6917.2	1339.6	1616.5	7414.5	03
59.0	123.5	1939.8	222.9	416.2	1495.9	223.0	299.4	1608.0	04
200.7	416.3	4894.5	694.1	1251.6	3597.7	741.9	905.8	3884.0	05
142.6	313.4	3795.6	497.0	954.6	2820.7	526.8	672.4	3066.5	06
55.4	112.0	1538.0	179.1	366.7	1167.7	182.8	259.0	1269.7	07
1055.9	2293.9	28127.6	3814.6	6640.1	21217.6	4049.3	4967.2	22591.8	08
147.0	303.4	3627.4	528.6	912.4	2656.7	571.1	687.3	2835.6	09
105.8	233.8	2787.1	382.1	707.3	2051.4	414.7	498.5	2223.8	10
22.1	50.2	671.8	80.7	163.6	502.3	81.9	117.3	547.3	11
8.0	10.8	179.5	23.2	37.9	138.0	26.9	26.3	145.8	12
282.9	598.3	7265.8	1014.6	1821.2	5348.4	1094.6	1329.4	5752.4	13
773.0	1695.6	20861.9	2799.9	4818.9	15869.4	2954.7	3637.8	16939.5	14
187.1	417.8	5583.4	754.6	1196.2	4282.3	797.8	964.0	4454.9	15
95.8	209.5	3220.0	382.8	647.9	2516.5	393.9	524.2	2621.1	16
115.5	281.2	3093.5	417.8	666.6	2431.9	460.4	549.3	2502.2	17
15.0	36.2	536.8	56.8	102.9	431.5	59.9	84.5	446.1	18
31.5	56.8	708.0	125.7	173.9	500.4	140.6	136.2	523.3	19
19.0	33.5	412.7	75.7	102.0	288.7	84.2	80.5	301.9	20
8.2	14.8	180.5	32.6	45.4	127.1	36.8	34.9	133.3	21
/	/	35.7	6.6	7.1	26.0	6.8	7.0	25.9	22
/	/	12.6	/	/	9.3	2.7	2.3	9.1	23
29.5	51.2	641.4	117.4	156.7	451.2	130.5	124.7	470.3	24
88.2	180.5	2111.8	308.6	535.0	1546.4	328.8	400.4	1657.5	25
80.7	187.5	2253.1	298.1	576.6	1857.2	325.9	400.8	1801.6	26
17.7	42.4	553.6	64.6	137.1	414.4	66.2	95.2	454.6	27
6.0	8.0	132.9	16.3	28.1	103.4	19.1	18.7	109.7	28
190.7	418.3	5051.5	687.5	1276.8	3721.4	740.0	915.0	4023.4	29
249.3	536.2	6608.3	873.2	1604.3	4964.6	915.6	1155.5	5352.8	30
281.9	583.5	7082.0	955.8	1722.2	5317.0	994.9	1247.2	5735.3	31
625.1	1392.5	16116.5	2196.7	3995.3	12112.5	2349.0	2894.5	12965.8	32
281.4	650.4	7281.4	1002.9	1834.3	5425.6	1094.4	1318.3	5834.1	33
222.1	463.5	5571.0	798.7	1320.2	4174.5	846.5	1041.0	4397.0	34
43.4	111.9	1402.6	142.0	359.4	1064.9	141.4	215.3	1204.9	35
78.2	166.8	1861.5	253.2	421.4	1447.4	266.6	320.0	1529.8	36
430.8	901.3	12011.1	1617.9	2704.8	9105.2	1700.3	2072.6	9626.1	37
296.6	636.4	9154.1	1119.9	2006.1	7027.6	1150.1	1511.2	7468.8	38
134.3	266.0	2857.0	498.0	698.7	2077.5	550.2	561.4	2157.3	39
34.1	84.8	1004.6	147.5	204.5	776.6	152.6	177.9	796.8	40
91.9	218.0	2329.0	360.6	538.1	1755.6	385.9	420.9	1842.6	41
220.8	491.3	5341.3	801.1	1331.3	3951.6	882.1	1012.7	4182.8	42
186.8	406.5	4721.4	639.4	1198.6	3510.1	701.7	868.5	3767.6	43
223.1	446.5	5443.1	741.2	1345.2	4072.7	775.4	959.9	4407.1	44
80.0	171.0	2162.0	283.7	521.8	1622.1	299.0	383.7	1737.9	45
133.6	291.1	4150.7	506.8	918.4	3180.7	519.5	675.2	3400.7	46
65.7	184.7	2975.6	335.2	582.1	2348.3	333.1	468.4	2456.5	47
219.3	475.7	7126.3	841.1	1500.5	5529.0	852.6	1143.6	5857.2	48
22.8	41.6	490.7	79.8	109.8	370.2	89.2	95.9	372.9	49
120.0	242.7	3090.0	461.5	688.4	2323.5	497.2	588.6	2382.8	50
155.1	339.4	4233.2	611.7	958.4	3184.1	647.0	768.5	3332.6	51
203.6	438.8	5417.1	764.1	1269.6	4064.9	817.7	978.4	4289.5	52
173.0	391.3	4715.5	637.9	1158.9	3515.6	694.1	840.9	3765.5	53
127.6	298.2	3553.2	464.0	889.9	2847.8	488.8	632.3	2872.4	54
64.7	153.2	1906.7	210.9	467.2	1455.8	220.1	314.0	1597.1	55
46.4	109.9	1435.0	146.7	346.7	1106.2	148.7	216.4	1229.9	56
36.2	84.2	1210.5	99.0	260.2	978.2	103.4	155.4	1075.8	57
949.5	2099.4	26051.8	3475.7	6149.0	19647.3	3706.1	4590.4	20918.7	58
994.0	2174.5	26839.1	3602.1	6370.4	20224.4	3835.5	4742.2	21554.9	59
61.9	119.4	1288.6	212.5	269.7	993.3	213.7	225.0	1037.0	60
1055.9	2293.9	28127.7	3814.6	6640.1	21217.7	4049.3	4967.2	22591.9	61

Hochgerechnetes Ergebnis der 1%-Gebäude- und Wohnungsstichprobe 1993

Lfd. Nr.	Haushaltsstruktur	Haushalte insgesamt 1)	Beeinträchtigung					
			Verkehrslärm 2)			Fluglärm 2)		
			dauernd	gelegent- lich	keine	dauernd	gelegent- lich	keine
		1	2	3	4	5	6	7
Haushalte nach Personen								
01	mit 1 Person	8277.9	1714.0	1621.7	4768.7	263.3	1602.2	6142.7
02	dar. weiblich	5245.8	1085.5	994.8	3059.0	163.2	1028.2	3886.5
03	2 Personen	8625.0	1812.9	1719.0	4942.9	361.6	2115.2	5923.6
04	dar. beide 65 Jahre und älter	1809.6	355.6	329.9	1091.1	72.9	462.0	1227.1
05	3 Personen	4423.5	908.8	886.8	2557.8	191.5	1186.2	2944.0
06	4 Personen	3400.0	624.4	669.6	2054.4	139.9	946.6	2248.7
07	5 Personen und mehr	1490.9	258.3	278.5	929.1	58.5	411.7	990.8
08	Insgesamt	26217.3	5318.4	5175.7	15252.9	1014.6	6261.8	18249.7
Haushalte nach Zahl der Kinder 3)								
09	mit 1 Kind	3167.3	630.2	639.5	1851.3	128.4	803.5	2166.6
10	2 Kindern	2440.7	445.0	472.1	1488.9	96.7	662.8	1637.9
11	3 Kindern	632.3	105.9	118.3	399.8	22.9	169.0	430.9
12	4 Kindern und mehr	170.8	28.3	33.1	106.5	6.5	40.9	120.2
13	Zusammen	6411.1	1209.3	1263.0	3846.5	254.5	1678.2	4355.5
14	ohne Kinder	19806.3	4109.0	3912.8	11406.4	760.2	4586.7	13894.2
Haushalte nach Haushaltstyp								
15	Alleinlebende Frau	5245.8	1085.5	994.8	3059.0	163.2	1028.2	3886.5
16	dar. 65 Jahre und älter	2915.3	562.0	514.2	1778.1	93.5	597.6	2132.3
17	Alleinlebender Mann	3032.1	628.5	626.9	1709.7	100.1	574.1	2256.2
18	dar. 65 Jahre und älter	499.4	90.1	91.0	308.3	17.8	108.1	360.0
19	Elternteil mit Kind(ern) 3)	589.5	128.8	116.1	335.2	19.2	114.6	440.9
20	dar. weiblich mit 1 Kind	339.4	78.1	66.4	188.8	10.2	65.4	254.5
21	2 Kindern	149.9	31.8	29.3	87.2	/	30.0	112.1
22	3 Kindern	28.1	5.0	5.9	18.7	/	5.1	21.2
23	4 Kindern und mehr	9.8	/	/	5.5	/	/	7.5
24	Zusammen	527.2	117.3	103.2	298.3	16.5	102.4	395.2
25	Ehepaar mit 1 Kind	1888.3	379.3	388.0	1095.0	81.9	496.9	1270.7
26	2 Kindern	1967.5	365.5	382.5	1202.5	79.3	561.4	1303.6
27	3 Kindern	527.1	89.5	99.3	331.8	18.4	143.1	357.7
28	4 Kindern und mehr	128.6	20.2	25.4	81.1	/	32.8	89.0
29	Zusammen	4511.5	844.6	895.3	2710.4	184.3	1224.2	3021.0
30	Ehepaar ohne Kinder	6120.6	1271.7	1201.4	279.3	3539.9	1586.8	4096.1
31	Sonstiger Haushalt	6717.9	1359.2	1341.3	3898.7	268.6	1735.1	4547.0
Haushalte nach sozialer Stellung der Bezugsperson								
32	Erwerbstätige zusammen	15388.3	3085.1	3145.7	8898.2	502.5	3770.4	10634.4
33	Angestellte(r)	7021.1	1414.8	1483.5	4007.0	234.3	1714.7	4849.7
34	Arbeiter(in)	4963.4	1016.2	965.7	2895.1	178.9	1180.8	3498.7
35	Beamten, Beamter, Soldat(in), Richter(in)	1514.4	265.5	330.8	900.2	62.6	420.8	1002.4
36	Selbständige(r)	1889.4	388.6	365.7	1095.9	76.7	474.1	1283.6
37	Nichterwerbstätige zusammen	10829.0	2233.3	2030.1	6354.7	412.2	2491.5	7615.3
38	Rentner(in), Pensionär(in)	8482.6	1695.7	1550.8	5071.9	327.4	2032.3	5878.6
39	Übrige(r) Nichterwerbstätige(r)	2346.4	537.6	479.3	1282.7	84.7	459.2	1736.7
Haushalte nach Alter der Bezugsperson von ... bis unter ... Jahren								
40	unter 25	917.1	185.6	192.9	520.1	20.1	131.0	738.7
41	25 - 30	2223.7	475.8	481.5	1231.4	67.9	407.2	1656.8
42	30 - 40	4971.6	1023.8	1059.4	2807.6	186.3	1189.4	3481.5
43	40 - 50	4443.7	870.2	876.8	2621.9	181.8	1147.8	3007.2
44	50 - 60	5060.7	1051.1	987.6	2929.3	227.5	1323.1	3369.8
45	60 - 65	1987.4	417.0	377.9	1151.9	86.1	517.6	1324.3
46	65 - 75	3848.9	765.3	716.5	2294.4	152.8	946.9	2641.0
47	75 und älter	2764.2	529.8	483.2	1696.3	92.1	598.8	1991.4
48	dar. 65 und älter	6613.1	1294.9	1199.8	3990.7	244.9	1546.7	4632.4
Haushalte nach monatlichem Haushaltsnettoeinkommen 4)								
49	von ... bis unter ... DM							
50	unter 800	389.4	84.6	72.7	220.9	12.2	76.7	284.2
51	800 - 1 500	2440.2	509.8	457.1	1423.5	88.2	478.1	1801.2
52	1 500 - 2 200	3729.5	788.1	710.8	2162.5	120.3	783.6	2719.9
53	2 200 - 3 000	4910.4	1044.4	976.0	2812.3	182.9	1110.9	3495.4
54	3 000 - 4 000	4351.9	884.7	868.3	2534.2	169.0	1087.3	2997.9
55	4 000 - 5 000	3409.9	684.8	630.0	1986.0	140.8	879.6	2315.8
56	5 000 - 6 000	1937.5	354.7	398.9	1151.0	81.7	528.1	1280.4
57	6 000 - 7 500	1497.9	258.0	303.4	914.0	67.7	412.5	988.5
58	7 500 und mehr	1316.4	204.8	263.7	823.0	54.2	367.3	870.3
	Zusammen	23983.2	4813.8	4738.9	14027.4	917.1	5715.0	16753.7
Haushalte nach Staatsangehörigkeit der Bezugsperson								
59	Deutsche(r)	24726.4	4967.1	4880.3	14435.7	970.4	6018.6	17086.8
60	Nichtdeutsche(r)	1490.9	351.3	295.5	817.2	44.2	243.3	1162.9
61	Haushalte insgesamt	26217.4	5318.4	5175.8	15252.9	1014.6	6261.9	18249.7

*) Ohne Wohnheime. - 1) Ohne Haushalte in Ferien-/Freizeitwohneinheiten. - 2) Differenz zu insgesamt = Fälle ohne Angabe.
3) Kinder = ledige Personen unter 18 Jahren. - 4) Nur Haushalte mit verwertbarer Einkommensangabe.

1 000

der Wohnung durch ...									Lfd. Nr.
Industrie-/Gewerbelärm 2)			Gerüche/Abgase 2)			Staub 2)			
dauernd	gelegent- lich	keine	dauernd	gelegent- lich	keine	dauernd	gelegent- lich	keine	
8	9	10	11	12	13	14	15	16	
240.8	573.3	7166.2	891.7	1478.4	5674.4	897.0	1107.5	6018.9	01
147.2	337.5	4575.4	564.4	939.5	3596.8	561.1	693.5	3829.6	02
278.2	600.7	7482.7	913.5	1709.0	5795.5	889.4	1133.8	6373.4	03
45.6	100.4	1604.7	160.5	329.2	1273.7	145.7	209.9	1402.3	04
150.4	317.7	3834.7	469.4	934.2	2926.3	455.6	592.9	3270.3	05
106.2	241.4	2972.3	325.0	715.0	2296.1	298.5	445.4	2584.7	06
46.2	93.0	1313.9	136.7	302.4	1020.9	128.2	193.3	1137.1	07
821.7	1826.1	22769.8	2736.4	5138.9	17713.2	2668.7	3472.8	19384.3	08
105.1	223.2	2759.7	340.7	651.4	2111.9	334.2	434.5	2331.3	09
75.6	175.6	2138.7	242.3	512.2	1644.9	224.3	319.5	1850.9	10
17.7	40.8	561.6	58.3	133.9	429.7	53.5	85.7	482.8	11
6.4	8.3	152.4	17.2	28.7	121.8	18.7	18.8	130.2	12
204.8	447.8	5612.3	658.6	1326.3	4308.3	630.7	858.5	4795.2	13
616.9	1378.3	17157.6	2077.7	3812.7	13405.0	2038.0	2614.4	14589.2	14
147.2	337.5	4575.4	564.4	939.5	3596.8	561.1	693.5	3829.6	15
73.5	162.8	2575.3	272.1	489.5	2069.9	255.0	357.9	2210.9	16
93.6	235.8	2590.9	327.3	538.9	2077.6	335.9	414.0	2189.3	17
11.6	29.6	440.4	40.7	83.0	361.2	38.5	62.5	382.9	18
20.8	39.1	515.4	80.2	113.1	384.1	82.2	83.2	412.1	19
12.6	22.1	295.5	48.3	64.4	218.1	49.8	47.2	234.0	20
5.4	10.4	130.9	20.4	29.6	97.6	20.3	22.6	104.7	21
/	/	25.1	/	/	19.4	3.5	4.5	19.8	22
/	/	9.0	/	/	6.9	1.9	0.9	7.1	23
19.3	34.6	460.4	74.2	99.8	342.1	75.5	75.2	365.6	24
62.1	137.5	1643.4	204.1	391.6	1256.6	198.2	259.2	1392.0	25
57.8	140.7	1729.3	187.4	420.3	1328.1	173.2	256.4	1501.6	26
14.4	34.3	468.1	48.1	113.7	356.7	44.1	70.2	404.3	27
/	6.3	114.9	12.0	22.4	92.3	13.2	14.0	99.3	28
139.2	318.8	3955.7	451.6	948.0	3033.7	428.7	599.7	3397.3	29
194.8	424.1	5310.6	615.4	1236.8	4120.4	587.3	792.5	4575.4	30
226.4	470.8	5822.1	697.5	1362.6	4500.6	673.5	890.0	4980.8	31
497.4	1133.2	13317.2	1612.9	3111.3	10317.4	1586.8	2094.9	11325.6	32
223.1	527.7	6072.2	737.4	1461.5	4666.1	750.0	969.0	5130.6	33
167.4	355.0	4296.4	547.6	956.0	3344.5	518.4	680.3	3641.9	34
41.1	107.1	1333.6	127.5	341.0	1021.5	121.3	197.5	1166.6	35
65.8	143.4	1615.0	200.4	352.8	1286.3	197.1	248.2	1386.5	36
324.3	692.9	9452.7	1123.5	2027.6	7395.9	1081.9	1377.9	8058.9	37
232.8	509.4	7452.2	808.7	1571.0	5877.8	764.2	1051.4	6418.1	38
91.6	183.6	2000.5	314.8	456.6	1518.0	317.7	326.5	1640.8	39
24.2	62.2	802.4	104.2	148.7	640.2	100.3	121.1	671.1	40
71.1	175.4	1920.5	266.5	419.5	1494.5	269.3	305.1	1800.6	41
168.0	394.8	4283.2	569.9	1023.4	3276.5	572.6	714.6	3575.7	42
148.3	327.2	3840.8	460.5	930.4	2954.3	463.8	609.7	3262.2	43
176.4	350.3	4364.5	524.4	1038.2	3368.3	500.7	660.9	3754.3	44
62.2	134.5	1723.0	202.0	401.8	1329.1	196.9	260.1	1469.3	45
104.2	231.1	3382.5	364.6	716.7	2684.4	343.7	465.8	2926.8	46
67.4	150.7	2452.9	244.1	459.2	1985.9	221.5	335.6	2124.6	47
171.6	381.7	5835.4	608.8	1176.9	4650.3	555.2	801.4	5051.2	48
14.6	28.5	328.9	47.0	69.4	259.3	47.7	54.7	271.9	49
80.1	160.7	2119.7	275.7	440.1	1660.2	265.1	321.5	1785.2	50
109.8	259.7	3244.5	413.1	695.1	2530.4	398.9	498.8	2732.9	51
155.3	340.9	4271.1	530.5	937.4	3332.9	520.2	657.1	3612.1	52
133.3	305.4	3796.9	454.8	882.2	2925.7	447.7	581.4	3222.6	53
102.6	246.3	2974.1	347.5	718.5	2277.6	337.5	464.5	2533.2	54
58.3	134.2	1691.1	168.0	405.7	1318.2	164.9	253.8	1469.4	55
41.5	99.0	1320.8	124.6	313.9	1030.7	118.5	185.1	1180.6	56
34.5	79.4	1160.8	91.1	247.3	942.7	92.2	141.8	1044.1	57
728.1	1654.2	20907.9	2452.3	4709.6	16277.9	2392.7	3158.6	17832.0	58
760.0	1709.4	21500.6	2527.4	4875.2	16732.8	2480.2	3254.2	18358.0	59
61.7	116.7	1269.4	209.0	263.8	980.5	208.5	218.7	1026.4	60
821.7	1826.1	22770.0	2736.4	5138.9	17713.3	2668.7	3472.8	19384.4	61

Hochgerechnetes Ergebnis der 1%-Gebäude- und Wohnungstichprobe 1993

Lfd. Nr.	Haushaltsstruktur	Haushalte insgesamt 1)	Beeinträchtigung					
			Verkehrslärm 2)			Fluglärm 2)		
			dauernd	gelegent- lich	keine	dauernd	gelegent- lich	keine
		1	2	3	4	5	6	7
01	Haushalte nach Personen							
02	mit 1 Person	1727.7	502.7	388.6	823.1	26.6	234.9	1439.1
03	dar. weiblich	1145.7	336.7	256.5	545.0	16.2	151.4	961.8
04	2 Personen	1992.7	649.7	487.1	847.7	39.2	337.8	1594.2
05	dar. beide 65 Jahre und älter	374.6	121.0	90.1	162.7	6.3	60.2	305.2
06	3 Personen	1223.9	397.1	313.3	508.7	23.7	221.4	965.9
07	4 Personen	944.8	291.5	230.3	419.4	17.2	177.2	739.4
08	5 Personen und mehr	256.0	70.8	63.9	120.1	/	47.5	200.8
	Insgesamt	6145.2	1911.8	1483.1	2719.0	111.3	1018.8	4939.5
09	Haushalte nach Zahl der Kinder 3)							
10	mit 1 Kind	1003.2	319.8	256.1	423.1	19.8	183.6	789.1
11	2 Kindern	747.5	230.6	181.6	332.7	13.7	137.0	588.5
12	3 Kindern	126.0	36.0	31.5	58.0	/	21.9	99.6
13	4 Kindern und mehr	31.5	10.5	7.0	13.8	/	/	26.6
14	Zusammen	1908.2	596.9	476.1	827.7	36.7	346.7	1503.7
	ohne Kinder	4236.9	1315.0	1007.0	1891.3	74.6	672.1	3435.7
15	Haushalte nach Haushaltstyp							
16	Alleinlebende Frau	1145.7	336.7	256.5	545.0	16.2	151.4	961.8
17	dar. 65 Jahre und älter	722.9	203.9	157.1	357.7	10.1	92.4	611.7
18	Alleinlebender Mann	582.0	166.0	132.1	278.1	10.4	83.5	477.3
19	dar. 65 Jahre und älter	107.4	31.4	21.6	54.0	/	13.8	91.4
20	Elternteil mit Kind(ern) 3)	224.6	73.9	53.1	96.7	/	35.5	182.2
21	dar. weiblich mit 1 Kind	136.9	44.3	33.3	58.6	/	21.8	111.3
22	2 Kindern	57.8	20.6	13.3	23.7	/	9.2	46.9
23	3 Kindern	12.0	/	/	5.6	/	/	9.7
24	4 Kindern und mehr	/	/	/	/	/	/	/
25	Zusammen	210.9	70.0	50.2	89.8	/	33.3	171.5
26	Ehepaar mit 1 Kind	542.1	175.0	140.2	224.9	11.2	101.6	424.2
27	2 Kindern	601.2	183.1	147.0	269.0	10.9	110.6	473.2
28	3 Kindern	98.7	27.2	25.6	45.4	/	17.2	77.9
29	4 Kindern und mehr	21.2	7.7	/	9.1	/	/	18.0
30	Zusammen	1263.2	393.0	316.9	548.4	24.4	232.1	993.3
31	Ehepaar ohne Kinder	1481.9	487.9	365.2	624.1	31.5	258.2	1177.8
	Sonstiger Haushalt	1447.7	454.3	359.3	626.7	24.8	258.1	1147.0
32	Haushalte nach sozialer Stellung							
33	der Bezugsperson							
34	Erwerbstätige zusammen	3235.4	1008.7	802.4	1407.6	61.2	564.3	2567.6
35	Angestellte(r)	1412.1	455.3	361.4	588.0	31.3	255.4	1105.5
36	Arbeiter(in)	1457.8	437.8	354.2	659.0	22.0	242.6	1177.2
37	Beamter, Beamter, Soldat(in),	77.0	24.7	17.5	34.5	/	13.5	60.8
38	Richter(in)							
39	Selbständige(r)	288.6	90.9	69.3	126.1	5.9	52.8	224.2
40	Nichterwerbstätige zusammen	2909.7	903.1	680.7	1311.4	50.1	454.5	2371.8
41	Rentner(in), Pensionär(in)	1915.2	583.7	441.1	880.8	31.0	284.8	1577.9
42	Übrige(r) Nichterwerbstätige(r)	994.5	319.4	239.6	430.6	19.1	169.7	793.9
43	Haushalte nach Alter der Bezugsperson							
44	von ... bis unter ... Jahren							
45	unter 25	237.5	65.3	59.3	111.5	/	29.9	200.7
46	25 - 30	478.3	146.3	116.2	213.6	9.1	74.3	388.9
47	30 - 40	1226.5	378.9	297.1	544.5	24.3	214.2	972.4
48	40 - 50	1013.8	330.4	255.0	422.8	19.4	182.4	799.4
49	50 - 60	1240.2	394.4	309.5	529.6	24.3	228.3	971.0
50	60 - 65	499.7	157.9	119.9	219.5	8.9	79.8	405.2
51	65 - 75	867.7	267.7	205.1	390.9	13.3	132.9	712.2
52	75 und älter	581.4	170.9	121.0	286.6	8.5	77.0	489.7
53	dar. 65 und älter	1449.1	438.6	326.1	677.5	21.8	209.9	1201.9
54	Haushalte nach monatlichem							
55	Haushaltsnettoeinkommen 4)							
56	von ... bis unter ... DM							
57	unter 800	186.5	54.4	39.5	90.5	/	24.1	155.6
58	800 - 1 500	1107.7	335.5	248.4	518.8	16.0	153.4	925.6
59	1 500 - 2 200	1127.6	348.7	268.5	506.5	18.4	179.5	916.2
60	2 200 - 3 000	1308.9	417.3	315.9	570.1	23.7	218.5	1052.5
61	3 000 - 4 000	1058.7	325.2	275.3	453.9	18.8	194.3	833.9
62	4 000 - 5 000	683.2	212.4	164.7	283.8	13.8	123.8	519.0
63	5 000 - 6 000	245.3	77.7	60.3	106.7	5.4	44.6	193.0
64	6 000 - 7 500	131.7	41.6	34.7	54.7	/	23.5	103.2
65	7 500 und mehr	57.2	14.6	14.8	27.5	/	11.4	43.9
66	Zusammen	5886.8	1827.4	1422.0	2612.2	103.5	973.2	4742.9
67	Haushalte nach Staatsangehörigkeit							
68	der Bezugsperson							
69	Deutsche(r)	6123.0	1904.6	1477.6	2709.5	111.1	1016.0	4920.5
70	Nichtdeutsche(r)	22.2	7.2	5.5	9.5	/	/	19.0
71	Haushalte insgesamt	6145.2	1911.8	1483.1	2719.0	111.3	1018.8	4939.5

*) Ohne Wohnheime. - 1) Ohne Haushalte in Ferien-/Freizeitwohneinheiten. - 2) Differenz zu insgesamt = Fälle ohne Angabe.
3) Kinder = ledige Personen unter 18 Jahren. - 4) Nur Haushalte mit verwertbarer Einkommensangabe.

1 000

der Wohnung durch ...

Industrie-/Gewerbelärm 2)			Gerüche/Abgase 2)			Staub 2)			Lfd. Nr.
dauernd	gelegent- lich	keine	dauernd	gelegent- lich	keine	dauernd	gelegent- lich	keine	
8	9	10	11	12	13	14	15	16	
61.8	125.7	1510.7	280.7	384.5	1039.8	361.2	405.8	938.2	01
39.9	80.3	1008.1	190.2	256.8	685.5	236.7	270.5	625.3	02
76.5	152.5	1739.9	358.5	495.4	1121.7	450.2	482.9	1041.0	03
13.4	23.1	335.1	62.4	87.0	222.2	77.3	89.5	205.7	04
50.3	98.6	1059.7	224.7	317.4	671.5	286.3	312.9	613.8	05
36.4	72.0	823.2	172.0	239.6	524.5	228.3	227.0	481.8	06
9.2	19.0	224.1	42.4	64.3	146.8	54.6	65.7	132.6	07
234.2	467.8	5357.7	1078.2	1501.1	3504.4	1380.6	1494.3	3207.5	08
41.9	80.3	867.7	187.8	261.0	544.8	236.9	252.8	504.3	09
30.2	58.3	648.4	139.8	195.1	406.5	190.4	179.0	372.8	10
/	9.4	110.2	22.4	29.7	72.5	28.4	31.6	64.5	11
/	/	27.1	8.0	9.2	16.2	8.2	7.5	15.6	12
78.1	150.5	1653.5	358.0	494.9	1040.1	463.9	470.9	957.2	13
156.1	317.3	3704.2	722.2	1006.2	2464.4	916.7	1023.4	2250.2	14
39.9	80.3	1008.1	190.2	256.8	685.5	236.7	270.5	625.3	15
22.3	46.7	644.7	110.7	158.4	446.6	138.9	166.3	410.2	16
21.9	45.4	502.6	90.5	127.7	354.3	124.5	135.3	312.9	17
/	6.6	96.4	16.1	19.9	70.3	21.4	22.0	63.2	18
10.9	17.7	192.6	45.5	60.8	116.3	58.4	53.0	111.2	19
6.4	11.4	117.2	27.4	37.6	70.6	34.4	33.3	67.9	20
/	/	49.6	12.2	15.8	29.5	16.5	12.9	28.6	21
/	/	10.6	/	/	6.6	3.3	2.5	6.1	22
/	/	/	/	/	/	0.8	1.4	2.0	23
10.2	16.6	181.0	43.2	56.9	109.1	55.0	49.5	104.6	24
24.1	43.0	468.4	104.5	143.4	289.8	130.6	141.2	265.5	25
22.9	46.8	523.8	110.7	156.3	329.1	152.7	144.4	299.9	26
/	8.1	65.5	16.5	23.4	57.6	22.1	25.0	50.3	27
/	/	18.0	/	5.7	11.1	5.9	4.7	10.4	28
51.5	99.6	1095.8	236.0	328.7	687.6	311.3	315.3	626.1	29
54.5	112.1	1298.7	257.8	367.5	844.2	328.3	363.0	777.4	30
55.5	112.7	1259.9	258.3	359.6	816.4	321.4	357.2	754.5	31
127.7	259.4	2799.3	583.8	823.9	1795.1	762.2	799.6	1640.3	32
58.3	122.7	1209.2	265.5	372.8	759.5	344.5	349.3	703.5	33
54.7	108.5	1274.6	251.1	364.1	830.0	328.1	360.7	755.1	34
/	/	69.0	14.5	18.4	43.4	20.1	17.8	38.3	35
12.4	23.4	246.5	52.8	68.6	162.1	69.5	71.8	143.3	36
106.5	208.4	2558.4	494.4	677.2	1709.3	618.4	694.7	1567.2	37
63.8	126.0	1701.9	311.2	435.1	1149.8	385.9	459.8	1050.7	38
42.7	82.4	866.5	183.2	242.1	559.5	232.5	234.9	516.5	39
9.9	22.6	202.2	43.3	55.8	136.4	52.3	56.8	125.7	40
20.8	42.6	408.5	94.1	118.6	261.1	116.6	115.8	242.0	41
52.8	96.6	1058.0	231.2	308.0	675.1	309.6	298.2	607.1	42
38.5	79.3	880.8	178.9	268.2	555.8	237.9	258.8	505.4	43
46.7	96.2	1078.5	216.8	306.0	704.3	274.7	299.0	652.7	44
17.8	36.5	439.0	81.7	120.0	293.0	102.1	123.6	268.6	45
29.4	60.0	768.2	141.2	201.7	516.3	175.8	208.4	474.1	46
18.3	34.0	522.7	91.1	122.9	362.4	111.6	132.8	331.8	47
47.7	94.0	1290.9	232.3	324.6	878.7	287.4	342.2	806.0	48
8.2	13.1	161.8	32.8	40.4	110.9	41.5	41.2	101.0	49
39.9	82.0	970.3	185.8	248.3	663.3	232.1	267.1	597.6	50
45.3	79.7	988.7	198.6	263.3	653.7	248.1	269.7	599.7	51
48.3	98.0	1146.0	233.6	332.1	732.0	297.5	321.2	677.4	52
39.7	85.9	918.6	183.1	276.7	589.9	246.4	259.6	543.0	53
25.0	51.9	579.1	116.6	171.4	370.2	151.3	167.8	339.3	54
8.4	19.0	215.6	42.9	61.5	138.6	55.2	60.2	127.7	55
/	10.9	114.2	22.1	32.8	75.4	30.2	31.3	69.3	56
/	/	49.7	7.9	12.9	35.5	11.2	13.6	31.7	57
221.4	445.3	5144.0	1023.3	1439.4	3369.5	1313.5	1431.7	3086.6	58
234.0	465.1	5338.5	1074.7	1495.2	3491.6	1375.4	1488.0	3196.9	59
/	/	19.2	/	5.9	12.8	5.2	6.3	10.6	60
234.2	467.8	5357.7	1078.2	1501.1	3504.4	1380.6	1494.3	3207.5	61

Hochgerechnetes Ergebnis der 1%-Gebäude- und Wohnungsstichprobe 1993

12 Eigentümer- und Hauptmieterhaushalte in Wohngebäuden nach Haushalts

Deutschland

in

Lfd. Nr.	Haushaltsstruktur	Haus- halte insge- samt 1)	Länge des								
			Haltestelle für öffentl. Verkehrsmittel				Einkaufsmöglichkeiten f. d. tägl. Bedarf				
			unter 15	15 bis unter 30	30 und mehr	nicht bekannt/ ohne Angabe	unter 15	15 bis unter 30	30 und mehr	nicht bekannt/ ohne Angabe	
			1	2	3	4	5	6	7	8	9
01	Haushalte nach Personen										
02	mit 1 Person	10005.6	8977.5	661.1	114.5	252.6	7748.2	1504.1	530.3	222.9	
03	dar. weiblich	6391.5	5690.4	473.0	77.0	151.0	4867.2	1035.9	354.7	133.6	
04	2 Personen	10617.7	9495.9	790.9	141.1	189.9	7815.2	1810.9	806.7	185.0	
05	dar. beide 65 Jahre und älter	2184.2	1905.9	200.8	37.4	40.2	1530.1	421.3	181.6	41.1	
06	3 Personen	5647.4	5062.0	403.9	90.1	91.9	4141.7	949.2	464.3	92.2	
07	4 Personen	4344.8	3901.7	313.5	68.2	61.4	3140.8	744.0	387.0	73.0	
08	5 Personen und mehr	1746.9	1522.6	147.6	47.1	29.6	1169.0	320.0	224.0	33.9	
	Insgesamt	32362.4	28959.6	2316.4	461.0	625.4	24015.1	5328.2	2412.3	606.9	
09	Haushalte nach Zahl der Kinder 2)										
10	mit 1 Kind	4170.5	3785.3	264.2	56.3	64.7	3154.1	640.7	311.0	64.8	
11	2 Kindern	3188.2	2885.9	211.6	47.1	43.6	2350.0	513.8	272.9	51.5	
12	3 Kindern	758.3	676.9	55.0	14.2	12.2	539.8	129.8	77.1	11.6	
13	4 Kindern und mehr	202.3	181.0	14.1	/	/	138.7	36.6	22.4	/	
14	Zusammen	8319.3	7529.1	545.0	121.4	123.8	6182.7	1320.8	683.4	132.5	
	ohne Kinder	24043.2	21430.6	1771.3	339.6	501.6	17832.5	4007.4	1728.9	474.4	
15	Haushalte nach Haushaltstyp										
16	Alleinlebende Frau	6391.5	5690.4	473.0	77.0	151.0	4867.2	1035.9	354.7	133.6	
17	dar. 65 Jahre und älter	3638.2	3168.1	327.5	56.2	88.4	2656.9	657.1	242.8	81.3	
18	Alleinlebender Mann	3614.1	3287.1	188.0	37.4	101.6	2881.0	468.2	175.6	89.3	
19	dar. 65 Jahre und älter	606.8	527.9	51.5	11.5	15.9	443.5	103.9	43.4	16.0	
20	Elternteil mit Kind(ern) 2)	814.1	753.3	41.1	6.3	13.3	660.9	106.1	36.7	10.4	
21	dar. weiblich mit 1 Kind	476.3	440.8	24.3	/	8.1	395.6	56.8	17.6	6.4	
22	2 Kindern	207.7	193.3	9.5	/	/	166.3	28.2	11.0	/	
23	3 Kindern	40.1	36.9	/	/	/	31.3	6.2	/	/	
24	4 Kindern u. m.	14.0	13.2	/	/	/	10.4	/	/	/	
25	Zusammen	738.1	684.2	36.7	5.6	11.6	603.7	93.6	31.8	9.0	
26	Ehepaar mit 1 Kind	2430.4	2207.4	151.3	32.8	39.0	1836.3	371.8	184.8	37.6	
27	2 Kindern	2568.7	2327.4	171.0	35.7	34.7	1894.1	419.6	212.7	42.4	
28	3 Kindern	625.8	562.8	43.1	10.2	9.6	447.3	107.1	62.1	9.3	
29	4 Kindern und mehr	149.8	134.7	10.3	/	/	104.0	27.6	15.0	/	
30	Zusammen	5774.7	5232.2	375.7	81.2	85.6	4281.7	926.0	474.7	92.3	
31	Ehepaar ohne Kinder	7602.5	6767.8	597.7	104.7	132.4	5508.0	1348.4	613.5	132.6	
	Sonstiger Haushalt	8165.6	7229.0	640.8	154.3	141.5	5816.3	1443.5	757.1	148.6	
32	Haushalte nach sozialer Stellung										
33	Erwerbstätige zusammen	18623.8	16822.1	1199.0	252.5	350.1	13936.9	2966.4	1384.1	336.4	
34	Angestellte(r)	8433.2	7704.9	495.9	77.8	154.6	6475.5	1306.3	508.9	142.4	
35	Arbeiter(in)	6421.1	5762.1	436.2	104.1	118.7	4736.8	1018.3	541.8	124.3	
36	Beamtin, Beamter, Soldat(in), Richter(in)	1591.5	1462.2	93.5	15.5	20.3	1198.4	265.2	106.8	21.2	
37	Selbständige(r)	2178.0	1892.9	173.4	55.2	56.5	1526.2	376.6	226.7	48.6	
38	Nichterwerbstätige zusammen	13738.7	12137.6	1117.3	208.5	275.3	10078.3	2361.9	1028.2	270.4	
39	Rentner(in), Pensionär(in)	10397.8	9077.6	933.1	179.6	207.5	7425.1	1924.7	839.9	208.1	
	Übrige(r) Nichterwerbstätige(r)	3340.9	3060.0	184.2	28.8	67.9	2653.2	437.2	188.2	62.3	
40	Haushalte nach Alter d. Bezugsperson										
41	von ... bis unter ... Jahren										
42	unter 25	1154.8	1070.9	42.4	8.6	32.7	946.1	130.2	50.8	27.5	
43	25 - 30	2702.0	2495.1	127.5	24.1	55.3	2167.6	346.2	140.6	47.4	
44	30 - 40	6198.1	5640.3	358.2	78.5	121.1	4737.7	908.0	437.9	114.5	
45	40 - 50	5457.6	4931.3	359.9	73.4	93.0	4064.7	881.0	416.5	95.3	
46	50 - 60	6301.0	5614.1	486.2	92.9	107.8	4578.8	1111.8	501.5	108.8	
47	60 - 65	2497.1	2196.4	205.0	42.2	43.5	1776.7	445.9	217.8	46.6	
48	65 - 75	4716.7	4139.7	408.7	82.0	86.3	3357.4	881.9	394.5	82.9	
49	75 und älter	3345.6	2871.8	328.6	59.4	85.8	2386.2	623.1	252.5	83.8	
	dar. 65 und älter	8062.2	7011.5	737.2	141.4	172.1	5743.5	1504.9	647.1	166.7	
50	Haushalte nach monatlichem										
51	Haushaltsnettoeinkommen 3)										
52	von ... bis unter ... DM										
53	unter 800	575.9	505.5	39.6	12.5	18.3	433.7	80.8	46.8	14.6	
54	800 - 1 500	3547.9	3128.8	278.7	57.1	83.3	2686.1	538.2	244.4	79.3	
55	1 500 - 2 200	4857.1	4329.1	360.5	66.9	100.6	3666.5	773.0	321.9	95.7	
56	2 200 - 3 000	6219.3	5592.1	434.9	83.2	109.0	4670.4	1000.2	441.4	107.3	
57	3 000 - 4 000	5410.6	4890.7	368.3	69.6	82.1	4021.7	890.7	414.0	84.3	
58	4 000 - 5 000	4073.2	3687.0	273.0	51.3	61.9	3032.7	670.8	309.9	59.7	
59	5 000 - 6 000	2182.8	1969.4	150.3	30.5	32.6	1598.2	378.2	172.1	34.3	
60	6 000 - 7 500	1629.6	1459.8	119.9	25.7	24.3	1166.8	303.3	135.0	24.5	
	7 500 und mehr	1373.6	1226.4	103.1	19.4	24.7	984.2	253.1	113.9	22.4	
	Zusammen	29870.0	26789.0	2128.3	416.1	536.6	22260.2	4888.3	2199.4	522.1	
61	Haushalte nach Staatsangehörigkeit										
62	der Bezugsperson										
63	Deutsche(r)	30849.4	27551.7	2264.4	452.4	590.9	22794.6	5128.2	2351.9	574.7	
64	Nichtdeutsche(r)	1513.1	1408.1	62.0	8.6	34.5	1220.6	200.0	60.4	32.1	
65	Haushalte insgesamt	32362.5	28959.8	2316.4	461.0	625.4	24015.2	5328.2	2412.3	606.9	

*) Ohne Wohnheime. - 1) Ohne Haushalte in Ferien-/Freizeitwohneinheiten. - 2) Kinder = ledige Personen unter 18 Jahren.
3) Nur Haushalte mit verwertbarer Einkommensangabe.

Fußweges zu nächstgelegener(m) ... in Minuten

ärztlicher Versorgung				Kinderspielplatz				öffentlich zugänglicher Grünanlage				Lfd. Nr.
unter 15	15 bis unter 30	30 und mehr	nicht bekannt/ ohne Angabe	unter 15	15 bis unter 30	30 und mehr	nicht bekannt/ ohne Angabe	unter 15	15 bis unter 30	30 und mehr	nicht bekannt/ ohne Angabe	
10	11	12	13	14	15	16	17	18	19	20	21	
6411.8	2035.4	1020.3	538.0	6481.8	991.7	274.7	2247.3	7139.7	1561.1	619.5	685.2	01
4029.3	1374.1	685.2	302.8	4124.9	646.4	177.7	1442.5	4511.2	1028.7	424.1	427.5	02
6474.6	2331.6	1434.4	377.1	7226.8	1139.2	372.0	1879.7	7858.5	1530.6	628.9	599.6	03
1261.0	510.6	344.1	68.5	1389.5	255.0	84.6	455.2	1589.7	321.8	137.4	135.3	04
3392.4	1269.5	804.5	181.0	4012.7	671.1	240.4	723.2	4246.6	765.2	326.1	309.5	05
2549.6	959.0	694.5	141.7	3162.3	512.7	213.8	456.0	3341.4	545.9	233.2	224.2	06
925.3	378.3	379.0	64.3	1221.2	226.3	128.4	171.0	1351.0	199.3	93.3	103.4	07
19753.7	6973.9	4332.8	1302.1	22114.9	3541.1	1229.3	5477.2	23937.2	4602.2	1901.0	1922.0	08
2592.5	890.1	549.9	138.0	3071.2	489.6	174.0	435.7	3124.0	577.2	248.5	220.9	09
1913.8	681.2	489.7	103.6	2380.1	368.4	155.6	284.2	2427.7	418.1	180.3	162.1	10
436.0	159.8	138.2	24.3	564.1	32.2	45.1	56.9	587.1	93.0	38.9	39.3	11
112.6	45.2	36.7	7.8	146.0	25.6	14.4	16.3	153.4	23.1	14.7	11.1	12
5055.0	1776.2	1214.4	273.7	6161.3	975.8	389.0	793.2	6292.2	1111.3	482.5	433.3	13
14698.8	5197.7	3118.3	1028.4	15953.5	2565.3	840.3	4684.1	17645.1	3490.9	1418.6	1488.6	14
4029.3	1374.1	685.2	302.8	4124.9	646.4	177.7	1442.5	4511.2	1028.7	424.1	427.5	15
2188.6	846.6	460.0	143.0	2264.4	386.3	115.0	872.5	2528.7	590.3	260.0	259.2	16
2382.6	661.3	335.1	235.2	2366.9	345.3	97.0	804.9	2628.6	532.4	195.4	257.8	17
362.9	138.8	80.8	24.4	363.7	70.5	21.3	151.3	424.0	99.5	38.9	44.4	18
551.9	161.0	73.8	27.3	630.0	84.5	25.7	73.9	575.6	131.7	62.7	44.0	19
328.6	92.5	37.9	17.3	368.2	49.7	15.4	45.0	333.6	79.3	38.2	25.2	20
142.1	41.0	19.1	5.5	162.4	21.3	6.8	17.2	147.3	33.6	14.7	12.1	21
26.3	8.6	/	/	31.1	/	/	/	29.0	5.5	/	/	22
8.4	/	/	/	10.6	/	/	/	10.3	/	/	/	23
505.4	145.2	62.9	24.6	570.2	77.2	23.6	67.0	520.1	120.0	57.8	40.1	24
1516.4	522.2	313.8	78.0	1807.1	289.0	99.8	234.4	1830.2	335.7	139.5	125.0	25
1545.2	553.6	386.5	83.5	1924.8	297.8	121.8	224.3	1966.5	334.1	141.0	127.1	26
361.8	132.7	111.6	19.6	469.8	76.1	36.4	43.5	490.1	74.8	30.1	30.7	27
85.7	32.7	25.8	5.5	109.7	19.3	9.4	11.4	113.8	17.8	10.9	7.2	28
3509.2	1241.2	837.7	186.8	4311.4	682.2	267.4	513.6	4400.5	762.5	321.6	290.1	29
4548.5	1720.7	1084.2	249.0	5129.6	822.2	275.0	1375.7	5648.7	1081.3	446.3	426.2	30
4732.3	1815.6	1316.6	301.1	5552.0	960.4	386.5	1266.7	6172.7	1065.6	451.0	476.3	31
11523.5	3884.8	2434.4	781.1	13209.5	2036.7	734.7	2642.8	14127.4	2488.1	982.4	1025.8	32
5465.0	1721.2	882.7	364.3	6104.5	870.6	261.7	1196.4	6464.2	1128.7	416.7	423.5	33
3780.1	1391.7	991.8	257.5	4458.1	731.1	285.2	946.8	4651.5	937.1	413.9	418.6	34
1009.4	326.1	199.5	56.5	1224.4	165.4	45.5	156.3	1297.1	178.9	54.8	60.7	35
1269.1	445.8	360.3	102.8	1422.6	269.8	142.3	343.3	1714.5	243.4	97.0	123.0	36
8230.3	3089.2	1898.4	520.9	8905.3	1504.3	494.6	2834.5	9809.9	2114.1	918.6	896.1	37
6059.7	2433.4	1543.3	361.4	6642.0	1189.1	394.6	2182.1	7443.8	1579.9	685.0	689.0	38
2170.5	655.8	355.1	159.5	2263.3	335.2	100.0	642.4	2366.1	534.2	233.6	207.1	39
773.0	200.0	95.7	85.9	768.2	124.5	28.2	233.7	822.6	181.0	68.3	82.7	40
1782.7	497.7	270.4	151.1	1911.0	294.4	89.3	407.2	2000.2	394.6	150.1	156.9	41
3906.0	1236.9	778.0	277.2	4496.9	668.1	251.6	781.5	4665.2	860.6	338.8	333.6	42
3376.9	1158.6	718.2	203.9	3919.5	580.8	208.3	749.0	4136.2	730.5	300.4	290.5	43
3771.1	1422.7	894.6	212.7	4309.9	688.0	246.8	1056.3	4731.6	851.2	355.8	362.4	44
1430.2	575.3	399.6	82.0	1640.9	279.9	102.7	463.6	1825.0	349.4	156.9	155.8	45
2745.3	1099.8	716.7	154.9	3054.8	518.2	186.2	957.7	3420.8	701.3	299.0	295.6	46
1968.6	783.1	459.6	134.3	2013.8	387.2	116.2	828.3	2336.8	533.5	231.8	244.5	47
4713.9	1882.8	1176.3	289.2	5068.4	905.4	302.4	1786.0	5756.5	1234.9	530.8	540.0	48
335.5	115.4	92.2	32.8	337.3	68.0	27.3	143.3	392.6	93.4	43.7	46.2	49
2143.4	771.6	464.7	168.2	2196.7	376.7	125.8	848.7	2405.4	596.8	279.9	271.7	50
3000.1	1047.6	608.9	200.5	3184.9	515.7	171.3	985.2	3418.3	778.8	337.5	322.6	51
3814.2	1344.6	813.6	246.9	4234.9	670.4	224.8	1089.2	4509.4	943.9	393.1	372.9	52
3308.4	1176.3	742.4	183.6	3816.0	604.5	205.0	785.1	4062.7	757.8	310.0	280.1	53
2516.1	871.5	549.9	135.7	2942.6	442.4	153.7	534.6	3120.4	547.8	206.6	198.3	54
1347.4	463.7	301.1	70.5	1803.8	236.4	84.7	257.9	1739.4	253.4	91.0	99.1	55
987.8	358.0	225.8	58.1	1196.5	180.3	65.6	187.2	1331.9	166.2	62.1	69.5	56
844.0	297.6	179.8	52.2	997.8	155.9	52.6	167.4	1147.1	126.7	43.6	56.1	57
18296.9	6446.3	3978.3	1148.5	20510.5	3260.2	1110.8	4998.5	22127.3	4264.9	1761.4	1716.4	58
18714.0	6680.8	4223.1	1231.5	20985.6	3378.0	1190.5	5295.3	22872.8	4354.5	1808.9	1813.2	59
1039.7	293.2	109.7	70.5	1129.3	163.1	38.8	182.0	1064.5	247.7	92.1	108.7	60
19753.7	6974.0	4332.8	1302.1	22114.9	3541.1	1229.3	5477.3	23937.3	4602.2	1901.0	1922.0	61

Hochgerechnetes Ergebnis der 1%-Gebäude- und Wohnungsstichprobe 1993

Früheres Bundesgebiet

in

Lfd. Nr.	Haushaltsstruktur	Haus- halte insge- samt 1)	Länge des								
			Haltestelle für öffentl. Verkehrsmittel				Einkaufsmöglichkeiten f. d. tägl. Bedarf				
			unter 15	15 bis unter 30	30 und mehr	nicht bekannt/ ohne Angabe	unter 15	15 bis unter 30	30 und mehr	nicht bekannt/ ohne Angabe	
			1	2	3	4	5	6	7	8	9
01	Haushalte nach Personen										
02	mit 1 Person	8277.9	7446.6	508.0	94.8	228.5	6365.9	1270.2	441.7	200.0	
03	dar. weiblich	5245.8	4689.8	358.2	62.7	135.0	3967.0	868.3	292.5	117.9	
04	2 Personen	8625.0	7704.4	625.8	120.5	174.4	6251.8	1536.2	674.2	162.9	
05	dar. beide 65 Jahre und älter	1809.6	1581.2	160.4	31.0	37.1	1252.7	358.4	161.7	36.7	
06	3 Personen	4423.5	3949.7	313.9	78.3	81.5	3159.0	797.5	386.8	80.2	
07	4 Personen	3400.0	3039.6	249.4	58.8	52.2	2399.3	626.8	314.7	59.2	
08	5 Personen und mehr	1490.9	1292.8	127.5	43.6	27.0	980.2	283.9	198.1	28.7	
	Insgesamt	26217.3	23433.1	1824.6	396.0	563.6	19156.2	4514.7	2015.5	530.9	
09	Haushalte nach Zahl der Kinder 2)										
10	mit 1 Kind	3167.3	2864.4	197.4	49.0	56.5	2327.8	529.4	254.9	55.3	
11	2 Kindern	2440.7	2196.9	167.3	40.1	36.4	1753.6	426.0	220.2	40.9	
12	3 Kindern	632.3	561.8	47.1	12.8	10.6	442.6	113.9	66.3	9.5	
13	4 Kindern und mehr	170.8	152.6	11.2	/	/	115.3	32.4	19.5	/	
14	Zusammen	6411.1	5775.7	423.1	105.5	106.8	4639.3	1101.6	560.9	109.3	
	ohne Kinder	19806.3	17657.5	1401.4	290.5	456.8	14517.0	3413.0	1454.6	421.6	
15	Haushalte nach Haushaltstyp										
16	Alleinlebende Frau	5245.8	4689.8	358.2	62.7	135.0	3967.0	868.3	292.5	117.9	
17	dar. 65 Jahre und älter	2915.3	2550.9	243.6	44.4	76.4	2110.6	539.5	195.4	69.7	
18	Alleinlebender Mann	3032.1	2756.8	148.7	32.0	93.5	2389.9	401.9	149.2	82.1	
19	dar. 65 Jahre und älter	499.4	435.8	39.9	9.2	14.5	361.3	88.0	35.4	14.7	
20	Elternteil mit Kind(ern) 2)	589.5	543.5	28.8	5.6	11.5	465.5	86.2	29.6	8.2	
21	dar. weiblich mit 1 Kind	339.4	313.9	15.7	/	7.1	274.9	45.7	13.7	5.2	
22	2 Kindern	149.9	138.4	7.3	/	/	116.6	22.7	9.0	/	
23	3 Kindern	28.1	25.9	/	/	/	21.1	5.0	/	/	
24	4 Kindern u. m.	9.8	9.1	/	/	/	6.7	/	/	/	
25	Zusammen	527.2	487.3	25.1	/	9.9	419.4	75.5	25.3	7.0	
26	Ehepaar mit 1 Kind	1888.3	1708.4	115.3	29.1	35.6	1390.4	309.8	154.4	33.7	
27	2 Kindern	1967.6	1774.3	133.8	30.2	38.3	1417.3	346.4	170.2	33.7	
28	3 Kindern	527.1	472.6	37.0	9.1	8.3	372.0	94.6	53.1	7.4	
29	4 Kindern und mehr	128.6	115.6	8.3	/	/	88.2	24.7	13.1	/	
30	Zusammen	4511.5	4070.8	294.4	70.8	75.5	3268.0	775.4	390.9	77.2	
31	Ehepaar ohne Kinder	6120.6	5441.0	469.1	88.4	122.2	4362.9	1134.7	507.0	116.0	
	Sonstiger Haushalt	6717.9	5931.3	524.3	136.4	125.9	4694.1	1248.0	646.3	129.4	
32	Haushalte nach sozialer Stellung										
33	der Bezugsperson										
34	Erwerbstätige zusammen	15388.3	13858.6	984.2	224.6	321.0	11314.2	2584.7	1190.3	299.2	
35	Angestellte(r)	7021.1	6394.9	413.9	68.5	143.9	5290.1	1158.2	444.1	128.6	
36	Arbeiter(in)	4963.4	4440.1	328.2	89.0	106.0	3588.4	831.5	436.7	106.8	
37	Beamten, Beamter, Soldat(in),	1514.4	1389.3	90.7	14.9	19.6	1131.7	258.8	103.6	20.4	
38	Richter(in)										
39	Selbständige(r)	1889.4	1634.3	151.4	52.3	51.5	1303.9	336.2	206.0	43.4	
40	Nichterwerbstätige zusammen	10829.0	9574.7	840.3	171.4	242.6	7842.2	1930.0	825.2	231.7	
41	Rentner(in), Pensionär(in)	8482.6	7419.1	728.3	150.3	184.9	5988.2	1613.1	699.6	181.7	
42	Übrige(r) Nichterwerbstätige(r)	2346.4	2155.6	112.0	21.0	57.8	1854.0	316.9	125.5	50.0	
43	Haushalte nach Alter d. Bezugsperson										
44	von ... bis unter ... Jahren										
45	unter 25	917.1	848.1	31.7	6.7	30.6	746.8	105.5	39.8	25.0	
46	25 - 30	2223.7	2052.9	101.0	20.2	49.7	1762.6	298.2	120.5	42.3	
47	30 - 40	4971.6	4509.4	283.1	69.5	109.6	3739.6	768.7	364.3	99.0	
48	40 - 50	4443.7	4004.3	291.8	64.2	83.5	3241.5	765.9	353.3	82.9	
49	50 - 60	5060.7	4502.4	380.7	80.9	96.8	3608.9	939.9	417.4	94.6	
50	60 - 65	1987.4	1749.9	160.1	37.2	40.2	1393.5	371.8	181.1	40.9	
51	65 - 75	3848.9	3381.5	319.0	69.9	78.6	2707.6	738.0	329.0	74.3	
52	75 und älter	2764.2	2384.7	257.3	47.5	74.7	1955.8	526.6	209.9	71.9	
53	dar. 65 und älter	6613.1	5766.2	576.2	117.4	153.3	4663.4	1264.5	539.0	146.2	
54	Haushalte nach monatlichem										
55	Haushaltsnettoeinkommen 3)										
56	von ... bis unter ... DM										
57	unter 800	389.4	340.9	23.6	9.7	15.2	287.7	54.4	35.6	11.7	
58	800 - 1 500	2440.2	2156.8	171.7	44.0	67.7	1816.8	379.3	179.8	64.4	
59	1 500 - 2 200	3729.5	3324.3	261.5	55.0	88.7	2779.6	615.0	251.8	83.1	
60	2 200 - 3 000	4910.4	4411.0	331.9	68.4	99.1	3644.5	826.6	348.1	91.3	
61	3 000 - 4 000	4351.9	3822.6	295.6	60.0	73.7	3175.8	761.9	342.6	71.6	
62	4 000 - 5 000	3409.9	3072.9	233.6	45.8	57.7	2487.1	596.6	271.8	54.4	
63	5 000 - 6 000	1937.5	1744.0	133.8	28.6	31.2	1399.1	349.0	158.0	31.4	
64	6 000 - 7 500	1497.9	1339.9	110.6	24.4	23.1	1061.0	286.8	126.9	23.2	
65	7 500 und mehr	1316.4	1175.3	99.0	18.5	23.7	939.2	245.8	110.2	21.3	
66	Zusammen	23983.2	21487.6	1661.4	354.3	479.9	17590.7	4115.3	1824.8	452.5	
67	Haushalte nach Staatsangehörigkeit										
68	der Bezugsperson										
69	Deutsche(r)	24726.4	22045.6	1763.6	387.4	529.8	17955.6	4316.2	1955.7	498.9	
70	Nichtdeutsche(r)	1490.9	1387.6	61.0	8.6	33.8	1200.7	198.4	59.8	32.0	
71	Haushalte insgesamt	26217.4	23433.2	1824.6	396.0	563.6	19156.4	4514.7	2015.5	530.9	

*) Ohne Wohnheime. - 1) Ohne Haushalte in Ferien-/Freizeitwohneinheiten. - 2) Kinder = ledige Personen unter 18 Jahren.
3) Nur Haushalte mit verwertbarer Einkommensangabe.

Fußweges zu nächstgelegener(m) ... in Minuten

Ärztlicher Versorgung				Kinderspielplatz				Öffentlich zugänglicher Grünanlage				Lfd. Nr.
unter 15	15 bis unter 30	30 und mehr	nicht bekannt/ ohne Angabe	unter 15	15 bis unter 30	30 und mehr	nicht bekannt/ ohne Angabe	unter 15	15 bis unter 30	30 und mehr	nicht bekannt/ ohne Angabe	
10	11	12	13	14	15	16	17	18	19	20	21	
5353.6	1634.2	813.4	476.6	5590.4	862.1	226.2	1599.1	6134.3	1186.6	420.1	536.8	01
3340.6	1096.0	540.5	268.7	3540.9	562.4	145.5	997.0	3851.1	775.7	287.5	331.5	02
5264.4	1868.6	1159.1	332.9	6138.6	982.2	299.3	1204.9	6625.0	1135.7	409.1	455.1	03
1052.2	415.2	282.7	59.5	1216.7	226.4	70.5	296.1	1363.8	246.4	95.2	104.2	04
2614.4	1002.7	648.9	157.5	3280.9	557.1	193.0	392.5	3465.0	534.6	195.6	228.3	05
1971.2	758.2	552.9	117.7	2592.0	420.1	169.6	218.3	2721.0	377.6	139.9	161.4	06
780.0	324.1	330.3	56.5	1078.0	197.2	113.0	102.7	1180.7	155.5	68.4	86.3	07
15983.6	5587.8	3504.6	1141.2	18679.9	3018.8	1001.1	3517.4	20126.1	3390.1	1233.1	1468.0	08
1935.7	677.8	434.0	119.8	2436.9	389.8	132.6	208.0	2493.3	385.7	134.7	153.6	09
1440.6	529.4	385.9	84.8	1904.6	293.3	122.7	120.1	1946.4	278.3	103.8	112.2	10
359.6	133.3	118.5	20.9	486.7	77.7	37.9	30.0	504.6	71.1	25.6	30.9	11
93.6	39.0	31.5	6.7	126.9	22.1	12.3	9.5	133.5	17.7	10.6	9.0	12
3829.6	1379.5	969.8	232.2	4955.1	782.8	305.5	367.6	5077.9	752.8	274.8	305.6	13
12154.0	4208.4	2534.8	909.0	13724.8	2235.9	695.6	3150.0	15048.3	2637.3	958.4	1162.3	14
3340.6	1096.0	540.5	268.7	3540.9	562.4	145.5	997.0	3851.1	775.7	287.5	331.5	15
1774.9	662.2	358.1	120.1	1931.6	330.9	93.4	559.4	2114.6	432.4	175.6	192.7	16
2013.0	538.3	272.9	207.9	2049.5	299.7	80.7	602.2	2283.2	410.9	132.6	205.4	17
302.8	111.8	63.5	21.4	320.9	59.6	17.6	101.3	362.0	75.6	28.0	33.8	18
392.9	117.4	55.7	23.4	470.9	82.6	18.3	37.7	444.4	85.2	32.3	27.5	19
231.1	66.0	27.1	15.2	269.0	36.2	10.7	23.5	253.5	51.3	19.2	15.4	20
101.2	30.0	14.2	/	121.0	15.5	/	8.6	113.7	21.0	7.6	7.6	21
18.3	5.8	/	/	22.8	/	/	/	21.9	/	/	/	22
5.4	/	/	/	7.5	/	/	/	7.4	/	/	/	23
356.0	104.1	46.0	21.1	420.2	56.4	16.3	34.2	396.4	76.6	29.4	24.7	24
1158.1	406.6	253.5	70.1	1464.1	235.4	76.8	112.0	1491.2	229.0	77.9	90.2	25
1167.4	429.8	302.2	68.1	1542.6	238.8	95.0	91.1	1573.9	224.8	81.5	87.3	26
302.5	111.7	55.9	18.9	409.6	64.9	30.6	22.0	424.9	58.1	19.7	24.3	27
72.5	29.1	22.1	/	96.8	18.8	8.1	6.9	100.6	13.6	8.4	5.9	28
2700.5	977.3	673.7	159.9	3513.1	555.9	210.5	232.0	3590.5	525.6	187.6	207.8	29
3665.8	1369.9	867.3	217.6	4342.5	709.0	217.7	851.3	4721.0	788.5	288.2	322.9	30
3870.8	1489.1	1094.4	263.6	4763.0	829.1	328.4	797.4	5235.9	804.2	305.0	372.8	31
9442.9	3204.2	2041.5	699.8	11251.1	1746.2	608.1	1782.9	12070.8	1870.1	640.0	807.4	32
4498.0	1434.7	754.4	334.0	5186.7	756.2	215.5	862.8	5578.9	842.5	261.2	338.5	33
2892.6	1075.7	776.8	218.2	3619.7	593.9	221.7	528.2	3723.3	666.7	262.4	311.0	34
955.3	313.1	191.9	54.2	1170.5	158.7	42.8	142.6	1248.9	164.6	45.4	55.5	35
1097.0	380.7	318.3	93.4	1274.3	237.6	128.1	249.4	1519.7	196.3	71.0	102.4	36
6540.8	2383.7	1463.2	441.4	7428.8	1272.5	393.0	1734.7	8055.4	1520.0	593.1	660.5	37
4979.7	1951.3	1243.5	308.1	5739.3	1016.6	328.7	1398.0	6301.5	1183.4	473.2	524.4	38
1561.0	432.4	219.7	133.3	1689.5	255.9	64.3	336.7	1753.9	336.6	119.9	136.1	39
616.3	151.5	72.0	77.3	626.1	102.0	20.4	168.6	682.3	132.1	39.0	63.7	40
1466.0	401.3	218.9	137.5	1608.2	245.7	68.6	301.1	1703.5	300.7	98.2	121.2	41
3110.9	998.3	628.3	244.2	3717.9	552.3	200.1	501.3	3895.7	618.1	210.9	247.0	42
2722.8	946.6	593.7	180.7	3304.3	497.0	172.4	470.1	3488.6	541.2	185.5	227.5	43
3023.5	1128.8	725.3	183.2	3633.0	590.7	201.2	635.8	3943.2	613.5	226.5	277.6	44
1145.0	455.8	315.9	70.7	1382.4	240.9	85.3	278.8	1512.8	253.9	103.4	117.3	45
2254.7	882.1	577.5	134.7	2641.0	452.0	153.3	602.7	2892.9	525.8	205.4	224.9	46
1644.6	633.6	373.1	112.9	1767.0	338.2	99.8	559.1	2006.4	404.7	164.3	188.8	47
3899.3	1515.6	950.6	247.6	4408.0	790.2	253.1	1161.8	4898.2	930.6	369.7	413.6	48
228.2	71.6	65.1	26.5	245.3	51.4	19.8	72.9	286.5	52.4	21.1	29.4	49
1486.1	506.0	315.5	132.5	1636.2	284.5	91.6	427.9	1764.4	359.3	143.7	172.7	50
2321.8	783.2	453.5	171.0	2577.7	418.8	131.2	601.8	2739.7	548.5	210.6	230.8	51
3023.0	1049.3	624.8	213.4	3501.6	558.5	171.5	678.9	3693.8	687.5	253.1	276.0	52
2641.0	945.0	605.4	180.5	3185.0	513.3	164.5	489.1	3380.7	558.4	198.7	214.1	53
2079.9	735.2	471.6	123.9	2524.1	387.5	131.9	366.5	2691.2	418.8	136.9	163.0	54
1184.5	414.3	272.5	66.1	1450.8	216.7	76.4	193.6	1572.4	210.1	67.8	87.3	55
902.0	330.5	210.8	54.7	1116.3	169.1	60.0	152.5	1241.3	143.6	50.3	62.8	56
805.6	286.0	174.4	50.4	964.0	150.5	50.2	151.8	1104.3	119.5	39.3	53.3	57
14670.1	5121.1	3193.5	998.4	17201.0	2750.2	897.1	3134.9	18474.3	3098.2	1121.4	1289.3	58
14958.4	5300.2	3396.4	1071.5	17564.5	2858.3	962.9	3340.7	19074.2	3147.7	1143.5	1361.0	59
1025.2	287.7	108.3	69.7	1115.4	160.5	38.2	176.9	1051.9	242.4	89.6	106.9	60
15983.6	5587.9	3504.6	1141.2	18679.9	3018.8	1001.1	3517.6	20126.2	3390.1	1233.1	1468.0	61

12 Eigentümer- und Hauptmieterhaushalte in Wohngebäuden nach Haushalts

Neue Länder und Berlin - Ost

in

Lfd. Nr.	Haushaltsstruktur	Haus- halte insge- samt 1)	Länge des								
			Haltestelle für öffentl. Verkehrsmittel				Einkaufsmöglichkeiten f. d. tägl. Bedarf				
			unter 15	15 bis unter 30	30 und mehr	nicht bekannt/ ohne Angabe	unter 15	15 bis unter 30	30 und mehr	nicht bekannt/ ohne Angabe	
			1	2	3	4	5	6	7	8	9
01	Haushalte nach Personen										
02	mit 1 Person	1727.7	1530.8	153.1	19.7	24.1	1382.3	233.9	88.6	22.9	
03	dar. weiblich	1145.7	1000.6	114.8	14.3	16.0	900.2	167.6	62.2	15.7	
04	2 Personen	1992.7	1791.5	165.1	20.6	15.5	1563.4	274.7	132.5	22.1	
05	dar. beide 65 Jahre und älter	374.6	324.7	40.4	6.4	/	277.4	62.9	29.9	/	
06	3 Personen	1223.9	1112.3	89.4	11.8	10.4	982.7	151.7	77.5	12.0	
07	4 Personen	944.8	862.1	64.1	9.4	9.2	741.5	117.2	72.3	13.8	
08	5 Personen und mehr	256.0	229.8	20.1	/	/	188.8	36.1	25.9	5.2	
	Insgesamt	6145.2	5526.6	491.8	65.0	61.8	4858.8	813.6	396.8	76.0	
09	Haushalte nach Zahl der Kinder 2)										
10	mit 1 Kind	1003.2	920.9	66.8	7.3	8.2	826.3	111.3	56.1	9.5	
11	2 Kindern	747.5	689.0	44.3	7.0	7.2	596.4	87.8	52.7	10.8	
12	3 Kindern	126.0	115.1	7.9	/	/	97.2	15.9	10.8	/	
13	4 Kindern und mehr	31.5	28.4	/	/	/	23.4	/	/	/	
14	Zusammen	1908.2	1753.4	121.9	15.9	17.0	1543.3	219.2	122.5	23.2	
	ohne Kinder	4236.9	3773.1	369.9	49.1	44.8	3315.5	594.4	274.3	52.8	
15	Haushalte nach Haushaltstyp										
16	Alleinlebende Frau	1145.7	1000.6	114.8	14.3	16.0	900.2	167.6	62.2	15.7	
17	dar. 65 Jahre und älter	722.9	615.2	83.9	11.8	12.0	546.3	117.6	47.4	11.6	
18	Alleinlebender Mann	582.0	530.2	38.3	5.4	8.1	482.1	66.3	26.4	7.2	
19	dar. 65 Jahre und älter	107.4	92.1	11.6	/	/	82.2	15.9	8.0	/	
20	Elternteil mit Kind(ern) 2)	224.6	209.8	12.3	/	/	195.4	19.9	7.1	/	
21	dar. weiblich mit 1 Kind	136.9	126.9	8.6	/	/	120.7	11.1	/	/	
22	2 Kindern	57.8	54.9	/	/	/	49.7	5.5	/	/	
23	3 Kindern	12.0	11.0	/	/	/	10.2	/	/	/	
24	4 Kindern u. m.	/	/	/	/	/	/	/	/	/	
25	Zusammen	210.9	196.9	11.6	/	/	184.3	18.1	6.5	/	
26	Ehepaar mit 1 Kind	542.1	499.0	36.0	/	/	445.8	62.0	30.4	/	
27	2 Kindern	601.2	553.1	37.2	5.5	5.4	476.8	73.2	42.5	8.7	
28	3 Kindern	98.7	90.2	6.1	/	/	75.3	12.5	9.0	/	
29	4 Kindern und mehr	21.2	19.1	/	/	/	15.8	/	/	/	
30	Zusammen	1263.2	1161.4	81.3	10.4	10.1	1013.7	150.6	83.8	15.1	
31	Ehepaar ohne Kinder	1481.9	1326.8	128.6	16.3	10.2	1145.1	213.7	106.5	16.6	
	Sonstiger Haushalt	1447.7	1297.7	116.5	17.9	15.6	1122.2	195.5	110.8	19.2	
32	Haushalte nach sozialer Stellung										
33	der Bezugsperson										
34	Erwerbstätige zusammen	3235.4	2963.6	214.8	27.9	29.1	2622.7	381.7	193.8	37.3	
35	Angestellte(r)	1412.1	1310.1	82.0	9.3	10.7	1185.4	148.1	64.8	13.8	
36	Arbeiter(in)	1457.8	1322.0	108.0	15.1	12.7	1148.4	186.8	105.1	17.5	
37	Beamten, Beamter, Soldat(in),	77.0	72.9	/	/	/	66.6	6.4	/	/	
38	Richter(in)	288.6	258.7	22.0	/	5.0	222.3	40.4	20.7	5.2	
39	Selbständige(r)	2909.7	2662.9	277.0	37.1	32.7	2236.1	431.9	203.0	38.7	
40	Nichterwerbstätige zusammen	1915.2	1658.5	204.8	29.3	22.6	1436.9	311.6	140.3	26.4	
41	Rentner(in), Pensionär(in)	994.5	904.4	72.2	7.8	10.1	799.2	120.3	62.7	12.3	
42	Übrige(r) Nichterwerbstätige(r)										
43	Haushalte nach Alter d. Bezugsperson										
44	von ... bis unter ... Jahren										
45	unter 25	237.5	222.8	10.7	/	/	199.3	24.7	11.0	/	
46	25 - 30	478.3	442.3	26.5	/	5.6	405.0	48.0	20.1	5.2	
47	30 - 40	1226.5	1130.9	75.1	9.0	11.5	998.1	139.3	73.6	15.5	
48	40 - 50	1013.8	927.0	68.1	9.2	9.5	823.2	115.1	63.2	12.4	
49	50 - 60	1240.2	1111.7	105.5	12.0	11.0	969.9	172.0	84.1	14.2	
50	60 - 65	499.7	446.5	44.9	5.0	/	383.2	74.1	36.7	5.7	
51	65 - 75	867.7	758.2	89.7	12.1	7.7	649.7	143.9	65.5	8.6	
52	75 und älter	581.4	487.1	71.3	11.9	11.1	430.4	96.5	42.6	11.9	
53	dar. 65 und älter	1449.1	1245.3	161.0	24.0	18.8	1080.1	240.4	108.1	20.5	
54	Haushalte nach monatlichem										
55	Haushaltsnettoeinkommen 3)										
56	von ... bis unter ... DM										
57	unter 800	186.5	164.6	16.0	/	/	146.0	26.4	11.2	/	
58	800 - 1 500	1107.7	972.0	107.0	13.1	15.6	869.3	158.9	64.6	14.9	
59	1 500 - 2 200	1127.6	1004.8	99.0	11.9	11.9	886.9	158.0	70.1	12.6	
60	2 200 - 3 000	1308.9	1181.2	103.0	14.8	9.9	1026.0	173.6	93.3	16.0	
61	3 000 - 4 000	1058.7	968.1	72.6	9.6	8.4	845.9	126.8	71.4	12.7	
62	4 000 - 5 000	663.2	614.1	39.4	5.5	/	545.6	74.2	38.1	5.3	
63	5 000 - 6 000	245.3	225.5	16.5	/	/	199.1	29.2	14.1	/	
64	6 000 - 7 500	131.7	119.9	9.3	/	/	105.8	16.5	8.1	/	
65	7 500 und mehr	57.2	51.2	/	/	/	45.0	7.4	/	/	
66	Zusammen	5886.8	5301.4	466.9	61.8	56.7	4669.6	773.0	374.6	69.7	
67	Haushalte nach Staatsangehörigkeit										
68	der Bezugsperson										
69	Deutsche(r)	6123.0	5506.1	490.8	65.0	61.1	4838.9	812.0	396.2	75.9	
70	Nichtdeutsche(r)	22.2	20.5	/	-	/	19.9	/	/	/	
71	Haushalte insgesamt	6145.2	5526.6	491.8	65.0	61.8	4858.8	813.6	396.8	76.0	

*) Ohne Wohnheime. - 1) Ohne Haushalte in Ferien-/Freizeitwohneinheiten. - 2) Kinder = ledige Personen unter 18 Jahren.
 3) Nur Haushalte mit verwertbarer Einkommensangabe.

Fußweges zu nächstgelegener(m) ... in Minuten

ärztlicher Versorgung				Kinderspielplatz				öffentlich zugänglicher Grünanlage				Lfd. Nr.
unter 15	15 bis unter 30	30 und mehr	nicht bekannt/ ohne Angabe	unter 15	15 bis unter 30	30 und mehr	nicht bekannt/ ohne Angabe	unter 15	15 bis unter 30	30 und mehr	nicht bekannt/ ohne Angabe	
10	11	12	13	14	15	16	17	18	19	20	21	
1058.2	401.2	206.9	61.4	901.4	129.6	48.5	648.2	1005.4	374.5	199.4	148.4	01
688.7	278.2	144.7	34.1	584.0	84.0	32.2	445.5	660.1	253.0	136.6	96.0	02
1210.2	463.0	275.3	44.2	1088.2	157.0	72.7	674.9	1233.5	394.9	219.8	144.5	03
208.8	95.4	61.4	9.0	172.8	28.6	14.1	159.1	225.9	75.4	42.2	31.1	04
778.0	266.9	155.6	23.5	731.9	114.0	47.4	330.7	781.6	230.6	130.5	81.2	05
578.4	200.8	141.6	24.0	570.3	92.6	44.2	237.7	620.4	168.3	93.3	62.8	06
145.3	54.2	48.7	7.8	143.2	29.1	15.4	68.3	170.2	43.8	24.9	17.1	07
3770.1	1386.1	828.1	160.9	3434.9	522.3	228.2	1959.8	3811.1	1212.1	667.9	454.0	08
656.8	212.3	115.9	18.2	634.2	99.8	41.4	227.8	630.7	191.4	113.8	67.3	09
473.2	151.8	103.8	18.8	475.5	75.1	32.8	164.1	481.3	139.8	76.5	49.9	10
76.4	26.5	19.7	/	77.4	14.5	7.2	26.9	82.4	21.9	13.3	8.4	11
19.0	6.2	5.2	/	19.1	/	/	6.8	19.9	5.4	/	/	12
1225.4	396.7	244.6	41.5	1206.2	192.9	83.5	425.6	1214.3	358.5	207.7	127.7	13
2544.7	989.3	583.5	119.4	2228.7	329.4	144.7	1534.2	2596.8	853.6	480.2	326.3	14
688.7	278.2	144.7	34.1	584.0	84.0	32.2	445.5	660.1	253.0	136.6	96.0	15
413.7	184.4	101.9	22.9	332.8	55.4	21.6	313.1	414.1	157.9	84.4	66.5	16
369.5	123.0	62.2	27.3	317.4	45.6	16.3	202.7	345.3	121.5	62.8	52.4	17
60.1	27.0	17.3	/	42.8	10.9	/	50.0	62.0	23.9	10.9	10.6	18
159.0	43.6	18.1	/	159.1	21.9	7.4	36.2	131.2	46.5	30.4	16.5	19
97.5	26.5	10.8	/	97.2	13.5	/	21.5	80.1	28.0	19.0	9.8	20
40.9	11.0	/	/	41.4	5.8	/	8.6	33.6	12.6	7.1	/	21
8.0	/	/	/	8.3	/	/	/	7.1	/	/	/	22
/	/	/	/	/	/	/	/	/	/	/	/	23
149.4	41.1	16.9	/	150.0	20.8	7.3	32.8	123.7	43.4	28.4	15.4	24
358.4	115.6	60.3	7.9	343.1	53.6	23.0	122.5	339.0	106.7	61.6	34.8	25
377.8	123.8	84.3	15.4	382.2	59.0	28.8	133.2	392.6	109.3	59.5	39.8	26
59.3	21.0	15.7	/	60.2	11.2	5.8	21.5	65.2	16.7	10.4	6.4	27
13.2	/	/	/	12.9	/	/	/	13.2	/	/	/	28
808.6	263.9	164.0	26.7	798.4	126.3	56.9	281.7	810.0	236.9	134.0	82.3	29
882.8	350.8	216.9	31.4	787.1	113.2	57.3	524.3	927.7	292.8	158.1	103.3	30
861.5	326.5	222.2	37.5	789.0	131.3	58.1	469.3	936.8	261.4	146.0	103.5	31
2080.6	680.6	392.9	81.4	1958.4	290.5	126.6	859.9	2056.6	618.0	342.4	218.4	32
957.0	286.5	128.3	30.3	917.8	114.4	46.2	333.7	885.4	286.2	155.5	85.0	33
887.4	315.9	215.0	39.4	838.4	137.2	63.5	418.6	928.3	270.4	151.5	107.6	34
54.1	13.0	7.6	/	53.9	6.7	/	13.7	48.1	14.3	9.4	5.2	35
172.1	65.1	42.0	9.4	149.3	32.2	14.2	93.9	194.9	47.1	26.0	20.6	36
1689.5	705.5	435.2	79.5	1476.5	231.8	101.6	1099.8	1754.5	594.1	325.5	235.6	37
1080.0	482.1	299.8	53.3	902.7	152.5	65.9	794.1	1142.3	386.5	211.8	164.6	38
609.5	223.4	135.4	26.2	573.8	79.3	35.7	305.7	612.2	197.6	113.7	71.0	39
156.7	48.5	23.7	8.6	142.1	22.5	7.8	65.1	140.3	48.9	29.3	19.0	40
316.7	96.4	51.5	13.7	302.8	48.7	20.7	106.1	296.8	93.9	51.9	35.7	41
756.2	248.6	149.7	33.0	779.0	115.8	51.5	280.2	769.5	242.5	127.9	86.6	42
654.2	212.0	124.5	23.2	615.3	83.8	35.8	278.9	646.6	189.3	114.9	63.0	43
747.6	293.8	169.3	29.5	676.9	97.3	45.6	420.4	788.4	237.7	129.3	84.8	44
285.2	119.5	83.7	11.3	258.5	39.0	17.4	184.8	312.2	95.5	53.5	38.5	45
490.6	217.7	139.2	20.2	413.6	66.2	32.9	355.0	527.9	175.5	93.6	70.7	46
324.0	149.5	86.5	21.4	246.8	49.0	18.4	269.2	329.4	128.8	67.5	55.7	47
814.6	367.2	225.7	41.6	680.4	115.2	49.3	624.2	857.3	304.3	161.1	126.4	48
109.3	43.8	27.1	6.3	92.0	16.6	7.5	70.4	106.1	41.0	22.6	16.8	49
657.3	255.6	149.1	35.7	560.5	92.2	34.2	420.8	641.0	237.5	130.2	99.0	50
678.3	264.4	155.4	29.5	607.2	96.9	40.1	383.4	678.6	230.3	126.9	81.8	51
791.3	295.3	188.8	33.5	733.3	111.9	53.3	410.3	815.6	256.4	140.0	96.9	52
667.3	231.3	137.0	23.1	631.0	91.2	40.5	296.0	682.0	199.4	111.3	66.0	53
436.2	136.3	78.3	12.4	418.5	54.9	21.8	168.1	429.2	129.0	69.7	35.3	54
162.9	49.4	28.6	/	153.0	19.7	8.3	64.3	167.0	43.3	23.2	11.8	55
85.8	27.5	15.0	/	80.2	11.2	5.6	34.7	90.6	22.6	11.8	6.7	56
38.4	11.6	5.4	/	33.8	5.4	/	15.6	42.9	7.2	/	/	57
3626.8	1325.2	784.7	150.1	3309.5	500.0	213.7	1863.6	3653.0	1166.7	640.0	427.1	58
3755.6	1380.6	826.7	160.1	3421.0	519.7	227.6	1954.7	3798.5	1206.8	665.4	452.2	59
14.5	5.5	/	/	13.9	/	/	5.1	12.6	5.3	/	/	60
3770.1	1386.1	828.1	160.9	3434.9	522.3	228.2	1959.8	3811.1	1212.1	667.9	454.0	61

13 Haushalte älterer Menschen als Inhaber von Wohnungen in Wohngebäuden nach Haushaltsstruktur und Ausstattung der Wohnung *)
Deutschland

1 000

Lfd. Nr.	Haushaltsstruktur	Inhaber- haushalte insgesamt 1)	Davon in Wohnungen ...				
			mit Bad/Dusche		ohne Bad/Dusche		
			WC und	WC ohne	ohne WC	mit WC	ohne WC
			Sammelheizung		in der Wohnung	in der Wohnung	
		1	2	3	4	5	6
01	Haushalte nach Personen						
02	mit 1 Person	4221.3	2892.4	910.7	73.9	163.4	180.8
03	der. weiblich	3618.0	2487.4	769.1	61.5	141.6	158.4
04	2 Personen	3214.3	2352.3	701.1	56.1	46.8	57.9
05	3 Personen	438.1	317.0	103.3	7.7	5.0	5.0
06	4 Personen	101.7	72.8	24.4	/	/	/
06	5 Personen und mehr	60.3	46.0	12.6	/	/	/
07	Insgesamt	8035.6	5680.6	1752.1	140.2	216.6	246.1
	Haushalte nach sozialer Stellung						
08	der Bezugsperson						
09	Erwerbstätige zusammen	151.6	126.9	19.3	/	/	/
10	Nichterwerbstätige zusammen	7883.9	5553.7	1732.8	138.5	214.0	244.9
10	Rentner(in), Pensionär(in)	7783.0	5479.8	1712.3	136.8	211.1	243.0
11	Übrige(r) Nichterwerbstätige(r)	101.0	73.9	20.5	/	/	/
	Haushalte nach monatlichem						
	Haushaltsnettoeinkommen 2)						
	von ... bis unter ... DM						
12	unter 800	215.5	106.9	59.6	6.0	21.2	21.8
13	800 - 1 500	1739.3	1036.4	442.3	41.9	97.2	121.5
14	1 500 - 2 200	1932.9	1334.8	454.7	37.9	49.7	55.8
15	2 200 - 3 000	1622.2	1185.7	354.5	30.5	23.0	28.5
16	3 000 - 4 000	968.0	764.8	177.5	9.3	8.8	7.6
17	4 000 - 5 000	462.3	371.7	80.9	5.2	/	/
18	5 000 - 6 000	205.6	174.0	29.7	/	/	/
19	6 000 - 7 500	142.8	124.8	16.8	/	/	/
20	7 500 und mehr	117.8	105.9	10.9	/	/	/
21	Zusammen	7406.4	5205.1	1627.1	132.0	204.8	237.5
	Haushalte nach Staatsangehörigkeit						
22	der Bezugsperson						
23	Deutsche(r)	7967.0	5631.0	1737.4	139.4	214.5	244.7
23	Nichtdeutsche(r)	68.6	49.5	14.7	/	/	/
24	Haushalte insgesamt	8035.6	5680.6	1752.1	140.2	216.6	246.1

*) Ohne Wohnheime. - 1) Haushalte, deren Bezugsperson 65 Jahre und älter ist; ohne Haushalte in Ferien-/Freizeitwohneinheiten.
2) Nur Haushalte mit verwertbarer Einkommensangabe.

Hochgerechnetes Ergebnis der 1%-Gebäude- und Wohnungsstichprobe 1993

13 Haushalte älterer Menschen als Inhaber von Wohnungen in Wohngebäuden nach Haushaltsstruktur und Ausstattung der Wohnung *)
Früheres Bundesgebiet

1 000

Lfd. Nr.	Haushaltsstruktur	Inhaber- haushalte insgesamt 1)	Davon in Wohnungen ...				
			mit Bad/Dusche			ohne Bad/Dusche	
			WC und	WC ohne	ohne WC in der Wohnung	mit WC	ohne WC
			Sammelheizung			in der Wohnung	
		1	2	3	4	5	6
01	Haushalte nach Personen						
02	mit 1 Person	3402.8	2565.9	677.3	32.9	92.9	33.8
03	dar. weiblich	2905.8	2202.9	566.6	27.4	80.6	28.3
04	2 Personen	2667.0	2110.7	503.5	16.7	26.4	9.6
05	3 Personen	384.7	293.9	82.2	/	/	/
06	4 Personen	90.3	69.0	19.4	/	/	/
07	5 Personen und mehr	54.2	43.0	10.4	/	/	-
07	Insgesamt	6598.9	5082.6	1292.8	53.9	124.2	45.5
	Haushalte nach sozialer Stellung						
08	der Bezugsperson						
09	Erwerbstätige zusammen	143.5	121.9	17.3	/	/	/
10	Nichterwerbstätige zusammen	6455.4	4960.7	1275.5	52.6	121.8	44.8
11	Rentner(in), Pensionär(in)	6359.7	4888.8	1256.9	51.4	119.0	43.5
11	Übrige(r) Nichterwerbstätige(r)	95.8	71.8	18.6	/	/	/
	Haushalte nach monatlichem						
	Haushaltsnettoeinkommen 2)						
	von ... bis unter ... DM						
12	unter 800	149.5	84.1	42.1	/	13.7	6.9
13	800 - 1 500	1187.6	823.4	285.0	14.7	46.5	18.0
14	1 500 - 2 200	1572.6	1182.4	338.1	13.1	30.0	9.0
15	2 200 - 3 000	1939.2	1060.7	250.9	9.7	13.1	/
16	3 000 - 4 000	870.9	715.8	143.1	/	6.6	/
17	4 000 - 5 000	435.5	359.0	70.0	/	/	/
18	5 000 - 6 000	197.2	169.7	26.3	/	/	/
19	6 000 - 7 500	140.3	123.0	16.2	/	/	/
20	7 500 und mehr	116.6	105.2	10.5	/	/	-
21	Zusammen	6009.4	4623.4	1182.4	47.3	114.3	42.1
	Haushalte nach Staatsangehörigkeit						
	der Bezugsperson						
22	Deutsche(r)	6531.1	5033.5	1278.3	53.1	122.1	44.1
23	Nichtdeutsche(r)	67.9	49.0	14.5	/	/	/
24	Haushalte insgesamt	6598.9	5082.6	1292.8	53.9	124.2	45.5

*) Ohne Wohnheime. - 1) Haushalte, deren Bezugsperson 65 Jahre und älter ist; ohne Haushalte in Ferien-/Freizeitwohneinheiten.
2) Nur Haushalte mit verwertbarer Einkommensangabe.

Hochgerechnetes Ergebnis der 1%-Gebäude- und Wohnungsstichprobe 1993

13 Haushalte älterer Menschen als Inhaber von Wohnungen in Wohngebäuden nach Haushaltsstruktur und Ausstattung der Wohnung *)
 Neue Länder und Berlin - Ost

1 000

Lfd. Nr.	Haushaltsstruktur	Inhaber- haushalte insgesamt 1)	Davon in Wohnungen ...				
			mit Bad/Dusche			ohne Bad/Dusche	
			WC und	WC ohne	ohne WC in der Wohnung	mit WC	ohne WC
			Sammelheizung			in der Wohnung	
		1	2	3	4	5	6
01	Haushalte nach Personen						
02	mit 1 Person	818.4	326.5	233.4	41.0	70.5	147.0
03	dar. weiblich	712.2	284.5	202.5	34.1	61.0	130.1
04	2 Personen	547.3	241.6	197.6	39.4	20.4	48.3
05	3 Personen	53.4	23.1	21.1	/	/	/
06	4 Personen	11.4	/	5.0	/	/	/
06	5 Personen und mehr	6.1	/	/	/	/	/
07	Insgesamt	1436.6	598.0	459.3	86.3	92.4	200.6
	Haushalte nach sozialer Stellung						
08	der Bezugsperson						
09	Erwerbstätige zusammen	8.1	5.0	/	/	/	/
10	Nichterwerbstätige zusammen	1428.5	593.0	457.3	85.9	92.2	200.1
11	Rentner(in), Pensionär(in)	1423.3	590.9	455.4	85.4	92.1	199.5
11	Übrige(r) Nichterwerbstätige(r)	5.2	/	/	/	/	/
	Haushalte nach monatlichem						
	Haushaltsnettoeinkommen 2)						
	von ... bis unter ... DM						
12	unter 800	66.0	22.8	17.5	/	7.5	14.9
13	800 - 1 500	551.7	213.0	157.3	27.2	50.7	103.5
14	1 500 - 2 200	360.3	152.4	116.6	24.8	19.7	46.8
15	2 200 - 3 000	283.0	125.0	103.6	20.8	9.9	23.7
16	3 000 - 4 000	97.1	49.0	34.4	5.9	/	5.6
17	4 000 - 5 000	26.8	12.7	10.9	/	/	/
18	5 000 - 6 000	8.4	/	/	/	-	/
19	6 000 - 7 500	/	/	/	-	-	/
20	7 500 und mehr	/	/	/	-	/	-
21	zusammen	1397.0	581.7	444.7	84.7	90.5	195.4
	Haushalte nach Staatsangehörigkeit						
	der Bezugsperson						
22	Deutsche(r)	1435.9	597.5	459.1	86.3	92.4	200.6
23	Nichtdeutsche(r)	/	/	/	-	-	-
24	Haushalte insgesamt	1436.6	598.0	459.3	86.3	92.4	200.6

*) Ohne Wohnheime. - 1) Haushalte, deren Bezugsperson 65 Jahre und älter ist; ohne Haushalte in Ferien-/Freizeitwohneinheiten.
 2) Nur Haushalte mit verwertbarer Einkommensangabe.

Hochgerechnetes Ergebnis der 1%-Gebäude- und Wohnungsstichprobe 1993

14 Haushalte älterer Menschen als Inhaber von Wohnungen in Wohngebäuden nach Haushaltsstruktur und Wohnfläche *)

Deutschland

Lfd. Nr.	Haushaltsstruktur	Inhaber- haushalte insge- samt 1)	Davon mit einer Fläche von ... bis unter ... m2						Fläche je	
			unter 40	40 - 60	60 - 80	80 - 100	100 - 120	120 und mehr	Wohnung	Person 2)
			1 000						m2	
			1	2	3	4	5	6	7	8
01	Haushalte nach Personen									
02	mit 1 Person	4221.3	411.2	1530.6	1240.0	571.4	244.7	223.4	66.2	65.3
03	dar. weiblich	3618.0	349.0	1342.3	1058.3	482.5	202.5	183.5	65.8	65.0
04	2 Personen	3214.3	32.2	595.4	1003.3	693.1	414.6	475.8	85.3	42.4
05	3 Personen	438.1	/	24.9	85.1	103.1	81.2	141.3	105.9	35.2
06	4 Personen	101.7	/	/	12.5	19.8	16.0	50.0	121.8	30.3
07	5 Personen und mehr	60.3	-	/	/	6.7	9.7	39.6	141.9	25.7
07	Insgesamt	8035.6	446.0	2154.5	2344.9	1394.0	766.1	930.1	77.3	48.5
08	Haushalte nach sozialer Stellung									
09	der Bezugsperson									
10	Erwerbstätige zusammen	151.6	/	14.3	24.1	26.4	23.3	60.0	114.1	52.8
11	Nichterwerbstätige zusammen	7883.9	442.5	2140.1	2320.9	1367.6	742.8	870.1	76.6	48.4
12	Rentner(in), Pensionär(in)	7783.0	436.8	2115.2	2293.7	1347.6	734.0	855.7	76.5	48.3
13	Übrige(r) Nichterwerbstätige(r)	101.0	5.7	24.9	27.1	20.0	8.8	14.4	80.1	52.5
14	Haushalte nach monatlichem									
15	Haushaltsnettoeinkommen 3)									
16	von ... bis unter ... DM									
17	unter 800	215.5	34.2	76.3	50.2	29.1	12.9	12.8	63.6	59.5
18	800 - 1 500	1739.3	222.7	703.6	453.6	199.7	88.1	71.6	62.4	57.3
19	1 500 - 2 200	1932.9	116.9	656.2	611.5	297.3	132.2	118.8	69.5	52.4
20	2 200 - 3 000	1622.2	36.4	389.1	560.7	317.2	162.9	155.9	77.9	46.4
21	3 000 - 4 000	968.0	8.9	148.1	313.8	214.9	130.6	151.6	87.1	43.8
22	4 000 - 5 000	462.3	/	37.6	119.4	115.5	78.3	107.1	96.5	42.9
23	5 000 - 6 000	205.6	/	8.4	36.4	46.0	42.0	71.6	109.7	43.6
24	6 000 - 7 500	142.8	/	5.3	18.2	30.5	26.6	61.4	115.9	43.8
25	7 500 und mehr	117.8	/	/	7.0	16.2	19.1	71.4	137.7	48.9
26	zusammen	7406.4	426.2	2027.9	2170.8	1266.6	692.7	822.3	76.6	48.6
27	Haushalte nach Staatsangehörigkeit									
28	der Bezugsperson									
29	Deutsche(r)	7967.0	441.0	2136.8	2322.2	1383.1	760.0	924.0	77.3	48.6
30	Nichtdeutsche(r)	68.6	5.1	17.7	22.8	10.9	6.1	6.1	74.7	39.0
31	Haushalte insgesamt	8035.6	446.0	2154.5	2344.9	1394.0	766.1	930.1	77.3	48.5

*) Ohne Wohnheime. - 1) Haushalte, deren Bezugsperson 65 Jahre und älter ist; ohne Haushalte in Ferien-/Freizeitwohneinheiten.
2) Bezogen auf alle in der Wohnung lebenden Personen. - 3) Nur Haushalte mit verwertbarer Einkommensangabe.

Hochgerechnetes Ergebnis der 1%-Gebäude- und Wohnungsstichprobe 1993

14 Haushalte älterer Menschen als Inhaber von Wohnungen in Wohngebäuden nach Haushaltsstruktur und Wohnfläche *)

Früheres Bundesgebiet

Lfd. Nr.	Haushaltsstruktur	Inhaber- haushalte insge- samt 1)	Davon mit einer Fläche von ... bis unter ... m2						Fläche je	
			unter 40	40 - 60	60 - 80	80 - 100	100 - 120	120 und mehr	Wohnung	Person 2)
			1 000						m2	
			1	2	3	4	5	6	7	8
01	Haushalte nach Personen									
02	mit 1 Person	3402.8	222.9	1136.8	1090.6	518.4	225.4	208.8	69.3	68.4
03	dar. weiblich	2905.8	181.5	994.2	933.0	438.3	187.1	171.8	69.0	68.1
04	2 Personen	2667.0	20.0	381.0	821.2	616.0	381.7	447.2	88.6	44.1
05	3 Personen	384.7	/	17.0	68.4	90.3	72.9	133.8	108.5	36.1
06	4 Personen	90.3	/	/	9.7	17.4	14.0	47.0	124.9	31.1
06	5 Personen und mehr	54.2	-	/	/	5.7	8.6	37.0	145.0	26.1
07	Insgesamt	6598.9	245.3	1537.2	1992.5	1247.7	702.5	873.8	80.8	50.1
08	Haushalte nach sozialer Stellung der Bezugsperson									
08	Erwerbstätige zusammen	143.5	/	12.2	21.7	25.5	22.4	58.8	116.1	53.6
09	Nichterwerbstätige zusammen	6455.4	242.4	1524.9	1970.9	1222.2	680.1	815.0	80.0	50.0
10	Rentner(in), Pensionär(in)	6359.7	236.7	1502.0	1945.4	1203.0	671.7	800.9	80.0	50.0
11	Übrige(r) Nichterwerbstätige(r)	95.8	5.7	22.9	25.4	19.2	8.4	14.1	80.5	53.5
12	Haushalte nach monatlichem Haushaltsnettoeinkommen 3)									
12	von ... bis unter ... DM									
13	unter 800	149.5	17.6	47.1	37.1	24.5	11.3	11.9	68.2	62.7
14	800 - 1 500	1187.6	94.4	434.7	357.0	164.3	75.5	61.7	66.8	60.0
15	1 500 - 2 200	1572.6	73.4	501.2	518.3	258.9	114.9	105.9	71.2	55.4
16	2 200 - 3 000	1339.2	30.1	275.8	467.1	277.3	147.3	141.6	79.9	48.5
17	3 000 - 4 000	870.9	7.3	117.1	280.8	200.0	122.5	143.1	88.4	45.3
18	4 000 - 5 000	435.5	/	33.0	112.0	109.6	73.6	103.1	97.0	43.9
19	5 000 - 6 000	197.2	/	7.7	33.6	44.3	40.5	69.9	110.4	44.5
20	6 000 - 7 500	140.3	/	5.2	17.7	30.1	26.3	60.2	115.9	44.0
20	7 500 und mehr	116.6	/	/	6.9	16.0	19.1	70.6	137.8	49.1
21	zusammen	6009.4	229.7	1425.0	1830.5	1125.2	631.0	768.1	80.2	50.4
22	Haushalte nach Staatsangehörigkeit der Bezugsperson									
22	Deutsche(r)	6531.1	240.4	1519.8	1970.0	1236.9	696.4	867.7	80.8	50.3
23	Nichtdeutsche(r)	67.9	/	17.4	22.6	10.8	6.1	6.1	74.8	39.1
24	Haushalte insgesamt	6598.9	245.3	1537.2	1992.5	1247.7	702.5	873.8	80.8	50.1

*) Ohne Wohnheime. - 1) Haushalte, deren Bezugsperson 65 Jahre und älter ist; Ohne Haushalte in Ferien-/Freizeitwohneinheiten.
2) Bezogen auf alle in der Wohnung lebenden Personen. - 3) Nur Haushalte mit verwertbarer Einkommensangabe.

Hochgerechnetes Ergebnis der 1%-Gebäude- und Wohnungsstichprobe 1993

14 Haushalte älterer Menschen als Inhaber von Wohnungen in Wohngebäuden nach Haushaltsstruktur und Wohnfläche *)

Neue Länder und Berlin - Ost

Lfd. Nr.	Haushaltsstruktur	Inhaber- haushalte insge- samt 1)	Davon mit einer Fläche von ... bis unter ... m2						Fläche je	
			unter 40	40 - 60	60 - 80	80 - 100	100 - 120	120 und mehr	Wohnung	Person 2)
			1 000						m2	
			1	2	3	4	5	6	7	8
01	Haushalte nach Personen									
02	mit 1 Person	818.4	188.3	393.8	149.4	53.0	19.3	14.6	53.4	52.7
03	dar. weiblich	712.2	167.5	348.1	125.3	44.2	15.4	11.7	52.8	52.2
04	2 Personen	547.3	12.2	214.4	182.1	77.1	32.9	28.6	69.0	34.3
05	3 Personen	53.4	/	7.9	16.7	12.8	8.3	7.5	87.2	29.0
06	4 Personen	11.4	-	/	/	/	/	/	97.5	24.2
07	5 Personen und mehr	6.1	-	-	/	/	/	/	114.9	21.9
07	Insgesamt	1436.6	200.7	617.3	352.4	146.3	63.6	56.3	61.2	40.5
	Haushalte nach sozialer Stellung									
08	der Bezugsperson									
09	Erwerbstätige zusammen	8.1	/	/	/	/	/	/	79.3	38.0
10	Nichterwerbstätige zusammen	1428.5	200.1	615.2	350.0	145.4	62.7	55.1	61.1	40.6
11	Rentner(in), Pensionär(in)	1423.3	200.1	613.2	348.3	144.6	62.3	54.8	61.1	40.6
12	Übrige(r) Nichterwerbstätige(r)	5.2	-	/	/	/	/	/	71.1	38.5
	Haushalte nach monatlichem									
	Haushaltsnettoeinkommen 3)									
	von ... bis unter ... DM									
13	unter 800	66.0	16.6	29.2	13.1	/	/	/	53.0	51.8
14	800 - 1 500	551.7	128.3	268.9	96.6	35.4	12.6	9.9	53.1	51.1
15	1 500 - 2 200	360.3	43.5	155.0	93.2	38.4	17.3	12.9	61.9	41.3
16	2 200 - 3 000	283.0	6.3	113.3	93.6	39.9	15.6	14.3	68.4	33.5
17	3 000 - 4 000	97.1	/	31.0	33.0	14.9	8.1	8.5	74.9	32.6
18	4 000 - 5 000	26.8	/	/	7.4	5.9	/	/	88.7	30.4
19	5 000 - 6 000	8.4	-	/	/	/	/	/	92.6	28.8
20	6 000 - 7 500	/	-	/	/	/	/	/	/	/
21	7 500 und mehr	/	-	/	/	/	-	/	/	/
21	zusammen	1397.0	196.5	602.9	340.3	141.4	61.7	54.2	61.1	40.6
	Haushalte nach Staatsangehörigkeit									
	der Bezugsperson									
22	Deutsche(r)	1436.9	200.6	617.0	352.2	146.2	63.6	56.3	61.2	40.5
23	Nichtdeutsche(r)	/	/	/	/	/	-	-	/	/
24	Haushalte insgesamt	1436.6	200.7	617.3	352.4	146.3	63.6	56.3	61.2	40.5

*) Ohne Wohnheime. - 1) Haushalte, deren Bezugsperson 65 Jahre und älter ist; ohne Haushalte in Ferien-/Freizeitwohneinheiten.
2) Bezogen auf alle in der Wohnung lebenden Personen. - 3) Nur Haushalte mit verwertbarer Einkommensangabe.

Hochgerechnetes Ergebnis der 1%-Gebäude- und Wohnungstichprobe 1993

15 Haushalte älterer Menschen als Hauptmieter in reinen Mietwohnungen

Deutschland

Lfd. Nr.	Haushaltsstruktur	Haupt- mieter- haushalte insgesamt 1)	Darunter mit Miet- angabe	Davon mit einer monat			
				unter	500	600	800
				500	600	800	1 000
				1			
		1	2	3	4	5	6
01	Haushalte nach Personen						
02	mit 1 Person	2395.1	2334.0	1560.0	323.5	311.5	93.0
03	dar. weiblich	2082.3	2029.0	1366.0	281.6	263.2	79.2
04	2 Personen	1286.8	1257.6	643.6	214.9	245.7	88.9
05	3 Personen	108.6	106.9	39.0	19.7	25.5	12.9
06	4 Personen	18.4	17.7	5.8	/	/	/
06	5 Personen und mehr	6.6	6.3	/	/	/	/
07	Insgesamt	3816.4	3722.5	2250.2	561.6	588.6	198.0
	Haushalte nach sozialer Stellung						
08	der Bezugsperson						
09	Erwerbstätige zusammen	39.5	37.7	13.9	5.1	7.8	/
10	Nichterwerbstätige zusammen	3776.9	3684.8	2236.3	556.6	580.8	194.8
11	Rentner(in), Pensionär(in)	3732.9	3643.1	2213.2	550.3	573.4	191.5
11	Übrige(r) Nichterwerbstätige(r)	44.0	41.7	23.1	6.3	7.4	/
	Haushalte nach monatlichem						
	Haushaltsnettoeinkommen 2)						
	von ... bis unter ... DM						
12	unter 800	88.2	83.8	78.2	/	/	-
13	800 - 1 500	993.1	969.4	782.8	101.5	70.6	12.3
14	1 500 - 2 200	1051.7	1031.0	659.8	171.5	151.1	36.6
15	2 200 - 3 000	781.0	766.7	404.6	131.1	155.3	50.7
16	3 000 - 4 000	401.2	393.5	156.9	76.3	96.7	39.6
17	4 000 - 5 000	159.2	156.1	45.8	27.2	43.7	21.6
18	5 000 - 6 000	54.5	53.2	10.1	8.7	13.5	9.2
19	6 000 - 7 500	30.5	29.7	/	/	8.2	5.1
20	7 500 und mehr	15.4	14.9	/	/	/	/
21	Zusammen	3574.6	3498.3	2143.9	525.5	542.9	177.8
	Haushalte nach Staatsangehörigkeit						
	der Bezugsperson						
22	Deutsche(r)	3770.3	3677.7	2228.5	555.7	578.9	193.3
23	Nichtdeutsche(r)	46.1	44.9	21.7	5.9	9.8	/
24	Haushalte insgesamt	3816.4	3722.5	2250.2	561.6	588.6	198.0

*) Ohne Wohnheime. - 1) Haushalte, deren Bezugsperson 65 Jahre und älter ist; ohne Haushalte in Ferien-/Freizeitwohneinheiten.
2) Nur Haushalte mit verwertbarer Einkommensangabe.

in Wohngebäuden nach Haushaltsstruktur und monatlicher Miete *)

						Deutschland	
lichen Miete von ... bis unter ... DM						Durchschnittliche Miete je Wohnung	Lfd. Nr.
1 000 1 200	1 200 1 600	1 600 2 000	2 000 2 500	2 500 und mehr			
000						DM	
7	8	9	10	11		12	
26.4	15.0	/	/	/		440.95	01
22.2	13.0	/	/	/		438.21	02
34.1	23.5	/	/	/		531.02	03
/	/	/	/	/		617.36	04
/	/	/	/	/		642.02	05
/	/	/	/	/		797.90	06
67.0	43.7	8.8	/	/		478.01	07
/	/	/	/	/		725.82	08
64.9	40.0	8.0	/	/		475.47	09
64.1	39.5	7.9	/	/		474.96	10
/	/	/	/	/		520.00	11
-	-	-	-	-		289.18	12
/	/	/	/	/		363.04	13
7.8	/	/	/	/		452.81	14
16.4	7.9	/	/	/		511.84	15
14.0	8.3	/	/	/		583.99	16
9.2	6.9	/	/	/		663.24	17
5.6	/	/	/	/		778.75	18
/	/	/	/	/		895.85	19
/	/	/	/	/		1032.30	20
59.2	38.3	7.2	/	/		472.29	21
66.1	42.3	8.5	/	/		476.91	22
/	/	/	/	/		567.75	23
67.0	43.7	8.8	/	/		478.01	24

Hochgerechnetes Ergebnis der 1%-Gebäude- und Wohnungstichprobe 1993

15 Haushalte älterer Menschen als Hauptmieter in reinen Mietwohnungen

Früheres Bundesgebiet

Lfd. Nr.	Haushaltsstruktur	Haupt- mieter- haushalte insgesamt 1)	Darunter mit Miet- angabe	Davon mit einer monat			
				unter	500	600	800
				500	600	800	1 000
				1			
		1	2	3	4	5	6
01	Haushalte nach Personen						
02	mit 1 Person	1798.9	1741.9	979.3	315.4	308.9	92.6
03	dar. weiblich	1554.0	1504.5	851.5	274.3	261.1	78.9
04	2 Personen	959.6	932.2	339.7	198.9	241.7	87.9
05	3 Personen	85.4	83.0	19.2	17.1	24.4	12.5
06	4 Personen	14.1	13.4	/	/	/	/
06	5 Personen und mehr	5.2	/	/	/	/	/
07	Insgesamt	2863.1	2775.4	1341.5	534.1	580.4	196.2
	Haushalte nach sozialer Stellung						
08	der Bezugsperson						
08	Erwerbstätige zusammen	35.1	33.3	9.8	/	7.6	/
09	Nichterwerbstätige zusammen	2828.0	2742.1	1331.7	529.2	572.8	193.0
10	Rentner(in), Pensionär(in)	2787.3	2703.7	1311.6	523.2	565.4	189.7
11	Übrige(r) Nichterwerbstätige(r)	40.7	38.4	20.1	6.0	7.4	/
	Haushalte nach monatlichem						
	Haushaltsnettoeinkommen 2)						
	von ... bis unter ... DM						
12	unter 800	43.5	39.7	34.5	/	/	-
13	800 - 1 500	595.9	575.3	395.3	96.6	69.3	12.0
14	1 500 - 2 200	817.8	798.1	436.0	164.3	149.5	36.4
15	2 200 - 3 000	605.6	592.2	241.1	123.4	152.9	50.1
16	3 000 - 4 000	341.5	334.1	103.5	72.0	95.4	39.3
17	4 000 - 5 000	145.4	142.3	34.3	25.7	43.1	21.5
18	5 000 - 6 000	50.7	49.4	7.2	8.1	13.3	9.1
19	6 000 - 7 500	29.7	28.9	/	/	8.1	5.1
20	7 500 und mehr	15.1	14.6	/	/	/	/
21	Zusammen	2645.0	2574.6	1256.8	498.8	535.4	176.2
	Haushalte nach Staatsangehörigkeit						
	der Bezugsperson						
22	Deutsche(r)	2817.7	2731.3	1320.5	528.2	570.7	191.5
23	Nichtdeutsche(r)	45.4	44.2	21.0	5.9	9.8	/
24	Haushalte insgesamt	2863.1	2775.4	1341.5	534.1	580.4	196.2

*) Ohne Wohnheime. - 1) Haushalte, deren Bezugsperson 65 Jahre und älter ist; ohne Haushalte in Ferien-/Freizeitwohneinheiten.
2) Nur Haushalte mit verwertbarer Einkommensangabe.

in Wohngebäuden nach Haushaltsstruktur und monatlicher Miete *)

						Früheres Bundesgebiet	
Mietliche Miete von ... bis unter ... DM						Durchschnittliche Miete je Wohnung	Lfd. Nr.
1 000	1 200	1 600	2 000	2 500 und mehr			
1 200	1 600	2 000	2 500				
000						DM	
7	8	9	10	11		12	
26.2	14.9	/	/	/		503.90	01
22.0	12.9	/	/	/		502.23	02
33.8	23.4	/	/	/		603.55	03
/	/	/	/	/		684.53	04
/	/	/	/	/		720.55	05
/	/	/	/	/		/	06
66.4	43.5	8.7	/	/		544.51	07
/	/	/	/	/		777.65	08
64.3	39.8	7.9	/	/		541.67	09
63.5	39.3	7.8	/	/		541.73	10
/	/	/	/	/		537.69	11
-	-	-	-	-		351.49	12
/	/	/	/	/		433.14	13
7.7	/	/	/	/		501.43	14
16.3	7.8	/	/	/		568.18	15
13.9	8.3	/	/	/		625.24	16
9.1	6.9	/	/	/		689.76	17
5.6	/	/	/	/		806.53	18
/	/	/	/	/		908.44	19
/	/	/	/	/		1039.58	20
58.6	38.2	7.1	/	/		540.51	21
65.5	42.1	8.4	/	/		544.08	22
/	/	/	/	/		570.94	23
66.4	43.5	8.7	/	/		544.51	24

Hochgerechnetes Ergebnis der 1%-Gebäude- und Wohnungstichprobe 1993

15 Haushalte älterer Menschen als Hauptmieter in reinen Mietwohnungen

Neue Länder und Berlin - Ost

Lfd. Nr.	Haushaltsstruktur	Haupt- mieter- haushalte insgesamt 1)	Darunter mit Miet- angabe	Davon mit einer monat				1
				unter	500	600	800	
				500	600	800	1 000	
		1	2	3	4	5	6	
01	Haushalte nach Personen							
02	mit 1 Person	596.2	592.1	580.7	8.1	/	/	
03	dar. weiblich	528.3	524.5	514.5	7.3	/	/	
04	2 Personen	327.2	325.4	303.9	16.0	/	/	
05	3 Personen	24.2	23.9	19.8	/	/	/	
06	4 Personen	/	/	/	/	/	/	
07	5 Personen und mehr	/	/	/	/	-	-	
07	Insgesamt	953.3	947.1	908.7	27.5	8.2	/	
	Haushalte nach sozialer Stellung							
08	der Bezugsperson		/	/	/	/	-	
09	Erwerbstätige zusammen	948.9	942.7	904.6	27.4	8.0	/	
10	Nichterwerbstätige zusammen	945.6	939.4	901.6	27.1	8.0	/	
11	Rentner(in), Pensionär(in)	/	/	/	/	-	-	
	Übrige(r) Nichterwerbstätige(r)							
	Haushalte nach monatlichem							
	Haushaltsnettoeinkommen 2)							
	von ... bis unter ... DM							
12	unter 800	44.7	44.1	43.7	/	-	-	
13	800 - 1 500	397.2	394.1	387.5	/	/	/	
14	1 500 - 2 200	233.9	232.9	223.8	7.2	/	/	
15	2 200 - 3 000	175.4	174.5	163.5	7.7	/	/	
16	3 000 - 4 000	59.7	58.4	53.4	/	/	/	
17	4 000 - 5 000	13.8	13.8	11.5	/	/	/	
18	5 000 - 6 000	/	/	/	/	/	/	
19	6 000 - 7 500	/	/	/	/	/	/	
20	7 500 und mehr	/	/	/	-	-	-	
21	Zusammen	929.6	923.7	887.1	26.7	7.5	/	
	Haushalte nach Staatsangehörigkeit							
	der Bezugsperson							
22	Deutsche(r)	952.6	946.4	908.0	27.5	8.2	/	
23	Nichtdeutsche(r)	/	/	/	-	-	-	
24	Haushalte insgesamt	953.3	947.1	908.7	27.5	8.2	/	

*1) Ohne Wohnheime. - 1) Haushalte, deren Bezugsperson 65 Jahre und älter ist; ohne Haushalte in Ferien-/Freizeitwohneinheiten.
 2) Nur Haushalte mit verwertbarer Einkommensangabe.

in Wohngebäuden nach Haushaltsstruktur und monatlicher Miete *)

						Neue Länder und Berlin - Ost	
lichen Miete von ... bis unter ... DM						Durchschnittliche Miete je Wohnung	Lfd. Nr.
1 000	1 200	1 600	2 000	2 500	und mehr		
1 200	1 600	2 000	2 500				
000						DM	
7	8	9	10	11		12	
/	/	-	-	-		255.76	01
/	/	-	-	-		254.57	02
/	/	/	-	-		323.25	03
-	-	-	-	-		384.01	04
/	-	-	-	-		/	05
/	/	/	-	-		283.13	06
-	-	-	-	-		/	08
/	/	/	-	-		282.89	09
-	-	-	-	-		282.78	10
-	-	-	-	-		/	11
-	-	-	-	-		233.16	12
/	-	-	-	-		251.95	13
/	/	-	-	-		286.17	14
/	/	/	-	-		320.63	15
/	-	-	-	-		352.04	16
/	-	-	-	-		389.72	17
-	-	-	-	-		/	18
/	-	-	-	-		/	19
/	/	/	-	-		282.13	20
/	/	/	-	-		283.06	21
-	/	/	-	-		/	22
/	/	/	-	-		283.13	23
/	/	/	-	-			24

Hochgerechnetes Ergebnis der 1%-Gebäude- und Wohnungsstichprobe 1993

16 Haushalte älterer Menschen als Hauptmieter in reinen Mietwohnungen

Deutschland

Lfd. Nr.	Haushaltsstruktur	Haupt- mieter- haushalte insgesamt 1)	Darunter mit Miet- und Ein- kommens- angabe	Davon mit einer Miet		
				unter	10	15
				10	15	20
1						
		1	2	3	4	5
01	Haushalte nach Personen					
02	mit 1 Person	2395.1	2222.3	68.4	220.7	387.3
03	dar. weiblich	2082.3	1935.5	55.3	176.6	326.0
04	2 Personen	1286.8	1156.2	129.1	309.6	292.0
05	3 Personen	109.6	97.3	23.0	30.1	19.8
06	4 Personen	18.4	16.8	/	/	/
07	5 Personen und mehr	6.6	5.6	/	/	/
07	Insgesamt	3816.4	3498.3	226.3	566.5	702.0
08	Haushalte nach sozialer Stellung					
09	der Bezugsperson					
10	Erwerbstätige zusammen	39.5	34.7	5.3	6.1	6.0
11	Nichterwerbstätige zusammen	3776.9	3463.6	221.0	560.3	696.0
12	Rentner(in), Pensionär(in)	3732.9	3427.1	219.6	557.3	691.8
13	Übrige(r) Nichterwerbstätige(r)	44.0	36.4	/	/	/
14	Haushalte nach monatlichem					
15	Haushaltsnettoeinkommen 2)					
16	von ... bis unter ... DM					
17	unter 800	88.2	83.8	/	/	/
18	800 - 1 500	993.1	969.4	18.8	70.2	133.4
19	1 500 - 2 200	1051.7	1031.0	40.1	117.7	197.0
20	2 200 - 3 000	781.0	766.7	57.6	170.4	192.9
21	3 000 - 4 000	401.2	393.5	47.8	115.6	115.0
22	4 000 - 5 000	159.2	156.1	30.5	55.4	41.4
23	5 000 - 6 000	54.5	53.2	13.7	20.7	10.7
24	6 000 - 7 500	30.5	29.7	9.7	10.0	/
25	7 500 und mehr	15.4	14.9	7.4	/	/
26	Zusammen	3574.6	3498.3	226.3	566.5	702.0
27	Haushalte nach Staatsangehörigkeit					
28	der Bezugsperson					
29	Deutsche(r)	3770.3	3458.0	224.4	562.6	696.2
30	Nichtdeutsche(r)	46.1	40.3	/	/	5.8
31	Haushalte insgesamt	3816.4	3498.3	226.3	566.5	702.0

*) Ohne Wohnheime. - 1) Haushalte, deren Bezugsperson 65 Jahre und älter ist; ohne Haushalte in Ferien-/Freizeitwohneinheiten.
2) Nur Haushalte mit verwertbarer Einkommensangabe.

belastung von ... bis unter ... %						Durchschnittliche Mietbelastung je Haushalt	Lfd. Nr.
20 - 25	25 - 30	30 - 35	35 - 40	40 und mehr			
000						%	
6	7	8	9	10	11		
419.3	354.8	258.7	176.6	336.6	25.6	01	
362.4	310.5	232.8	159.6	312.3	26.3	02	
191.9	108.0	57.4	27.1	41.1	17.9	03	
11.8	5.8	/	/	/	14.7	04	
/	/	/	/	/	14.7	05	
/	-	/	/	/	15.2	06	
625.5	471.1	319.7	206.6	380.7	21.5	07	
5.2	/	/	/	/	18.5	08	
620.4	466.6	316.6	205.5	377.2	21.5	09	
616.9	462.7	311.8	200.5	366.6	21.5	10	
/	/	/	/	10.6	28.5	11	
5.7	8.4	7.5	8.3	46.8	44.3	12	
150.8	149.4	122.1	99.4	225.2	30.4	13	
221.6	179.5	125.6	69.5	80.0	24.6	14	
157.2	95.0	48.7	23.3	21.6	20.1	15	
64.8	29.8	11.1	/	5.1	17.4	16	
17.5	5.7	/	/	/	15.2	17	
/	/	/	/	/	14.4	18	
/	/	/	/	/	13.8	19	
/	/	/	-	-	10.5	20	
625.5	471.1	319.7	206.6	380.7	21.5	21	
620.5	464.9	315.2	202.5	371.7	21.4	22	
5.0	6.2	/	/	9.0	25.5	23	
625.5	471.1	319.7	206.6	380.7	21.5	24	

16 Haushalte älterer Menschen als Hauptmieter in reinen Mietwohnungen

Früheres Bundesgebiet

		Davon mit einer Miet				
Lfd. Nr.	Haushaltsstruktur	Haupt- mieter- haushalte insgesamt 1)	Darunter mit Miet- und Ein- kommens- angabe	unter	10	15
				10	15	20
				1		
		1	2	3	4	5
01	Haushalte nach Personen					
02	mit 1 Person	1798.9	1641.5	24.3	106.3	236.2
03	der. weiblich	1554.0	1420.6	16.7	78.8	194.7
04	2 Personen	959.6	841.8	51.6	177.4	222.9
05	3 Personen	85.4	74.4	12.1	22.2	17.1
06	4 Personen	14.1	12.5	/	/	/
06	5 Personen und mehr	5.2	/	/	/	/
07	Insgesamt	2863.1	2574.6	90.5	310.4	478.6
	Haushalte nach sozialer Stellung					
08	der Bezugsperson					
09	Erwerbstätige zusammen	35.1	30.5	/	5.0	5.2
10	Nichterwerbstätige zusammen	2828.0	2544.1	86.8	305.3	473.4
11	Rentner(in), Pensionär(in)	2787.3	2510.8	86.1	303.2	469.9
11	Übrige(r) Nichterwerbstätige(r)	40.7	33.2	/	/	/
	Haushalte nach monatlichem					
	Haushaltsnettoeinkommen 2)					
	von ... bis unter ... DM					
12	unter 800	43.5	39.7	-	/	/
13	800 - 1 500	595.9	575.3	/	10.1	29.5
14	1 500 - 2 200	817.8	798.1	7.0	40.8	121.4
15	2 200 - 3 000	606.6	592.2	14.7	82.7	159.2
16	3 000 - 4 000	341.5	334.1	20.6	89.9	109.3
17	4 000 - 5 000	145.4	142.3	21.0	51.9	40.7
18	5 000 - 6 000	50.7	49.4	10.3	20.3	10.7
19	6 000 - 7 500	29.7	28.9	9.0	9.9	/
20	7 500 und mehr	15.1	14.6	7.2	/	/
21	Zusammen	2645.0	2574.6	90.5	310.4	478.6
	Haushalte nach Staatsangehörigkeit					
	der Bezugsperson					
22	Deutsche(r)	2817.7	2534.8	88.6	306.7	472.9
23	Nichtdeutsche(r)	45.4	39.8	/	/	5.7
24	Haushalte insgesamt	2863.1	2574.6	90.5	310.4	478.6

*) Ohne Wohnheime. - 1) Haushalte, deren Bezugsperson 65 Jahre und älter ist; ohne Haushalte in Ferien-/Freizeitwohneinheiten.
2) Nur Haushalte mit verwertbarer Einkommensangabe.

belastung von ... bis unter ... %						Durchschnittliche Mietbelastung je Haushalt	Lfd. Nr.
20 - 25	25 - 30	30 - 35	35 - 40	40 und mehr			
000						%	
6	7	8	9	10		11	
308.2	282.3	222.8	156.6	304.9		27.1	01
262.4	245.7	198.7	141.5	282.1		27.9	02
169.8	100.0	54.4	25.8	39.9		19.3	03
11.0	5.4	/	/	/		15.8	04
/	/	/	/	/		16.3	05
/	-	/	/	/		/	06
491.4	390.1	280.8	185.1	347.8		23.0	07
/	/	/	/	/		19.4	08
486.6	385.8	277.8	184.1	344.3		23.1	09
483.2	382.1	273.0	178.2	334.2		23.0	10
/	/	/	/	10.1		30.0	11
/	/	/	/	31.0		54.5	12
60.8	87.4	92.9	84.9	208.9		36.4	13
190.2	168.9	121.8	68.5	78.5		27.2	14
149.6	93.4	48.3	23.0	21.3		22.3	15
64.3	29.6	11.1	/	5.1		18.5	16
17.5	5.6	/	/	/		15.8	17
/	/	/	/	/		14.9	18
/	/	/	/	/		14.0	19
/	/	/	-	-		10.6	20
491.4	390.1	280.8	185.1	347.8		23.0	21
486.5	383.9	276.3	181.0	338.9		23.0	22
/	6.2	/	/	8.9		25.5	23
491.4	390.1	280.8	185.1	347.8		23.0	24

16 Haushalte älterer Menschen als Hauptmieter in reinen Mietwohnungen

Neue Länder und Berlin - Ost

Lfd. Nr.	Haushaltsstruktur	Haupt- mieter- haushalte insgesamt 1)	Darunter mit Miet- und Ein- kommens- angabe	Davon mit einer Miet		
				unter	10	15
				10	15	20
1						
		1	2	3	4	5
01	Haushalte nach Personen					
02	mit 1 Person	596.2	580.8	44.1	114.4	151.1
03	der. weiblich	528.3	514.9	38.6	97.8	131.3
04	2 Personen	327.2	314.4	77.5	132.2	69.1
05	3 Personen	24.2	22.9	10.9	7.9	/
06	4 Personen	/	/	/	/	/
06	5 Personen und mehr	/	/	/	/	/
07	Insgesamt	953.3	923.7	135.8	256.1	223.4
	Haushalte nach sozialer Stellung					
08	der Bezugsperson					
09	Erwerbstätige zusammen	/	/	/	/	/
10	Nichterwerbstätige zusammen	948.9	919.5	134.2	255.0	222.6
11	Rentner(in), Pensionär(in)	945.6	916.3	133.5	254.1	221.9
11	Übrige(r) Nichterwerbstätige(r)	/	/	/	/	/
	Haushalte nach monatlichem					
	Haushaltsnettoeinkommen 2)					
	von ... bis unter ... DM					
12	unter 800	44.7	44.1	/	/	/
13	800 - 1 500	397.2	394.1	18.1	60.1	103.9
14	1 500 - 2 200	233.9	232.9	33.1	76.9	75.6
15	2 200 - 3 000	175.4	174.5	42.9	87.7	33.7
16	3 000 - 4 000	59.7	59.4	27.2	25.7	5.7
17	4 000 - 5 000	13.8	13.8	9.5	/	/
18	5 000 - 6 000	/	/	/	/	-
19	6 000 - 7 500	/	/	/	/	-
20	7 500 und mehr	/	/	/	/	-
21	Zusammen	929.6	923.7	135.8	256.1	223.4
	Haushalte nach Staatsangehörigkeit					
	der Bezugsperson					
22	Deutsche(r)	952.6	923.2	135.8	255.9	223.3
23	Nichtdeutsche(r)	/	/	-	/	/
24	Haushalte insgesamt	953.3	923.7	135.8	256.1	223.4

*) Ohne Wohnheime. - 1) Haushalte, deren Bezugsperson 65 Jahre und älter ist; ohne Haushalte in Ferien-/Freizeitwohneinheiten.
2) Nur Haushalte mit verwertbarer Einkommensangabe.

belastung von ... bis unter ... %						Durchschnittliche Mietbelastung je Haushalt	Lfd. Nr.
20 - 25	25 - 30	30 - 35	35 - 40	40 und mehr			
000						%	
6	7	8	9	10	11		
111.1	72.5	35.9	20.0	31.7	19.6		01
100.0	64.8	34.1	18.1	30.2	19.9		02
22.1	8.0	/	/	/	13.1		03
/	/	-	-	-	10.6		04
-	-	-	-	-	/		05
-	-	-	-	-	/		06
134.1	81.0	38.9	21.5	32.9	15.9		07
/	/	/	/	-	/		08
133.8	80.8	38.8	21.4	32.9	16.0		09
133.7	80.6	38.8	21.3	32.4	16.0		10
/	/	-	/	/	/		11
/	6.5	5.5	5.6	15.8	35.4		12
90.0	62.0	29.2	14.5	16.3	21.5		13
31.4	10.6	/	/	/	15.7		14
7.6	/	/	/	/	12.8		15
/	/	-	/	-	10.7		16
-	/	-	-	-	9.1		17
-	-	-	-	-	/		18
-	-	-	-	-	/		19
-	-	-	-	-	/		20
134.1	81.0	38.9	21.5	32.9	15.9		21
134.0	81.0	38.9	21.5	32.8	15.9		22
/	-	-	-	/	/		23
134.1	81.0	38.9	21.5	32.9	15.9		24

17 Haushalte junger Menschen als Inhaber von Wohnungen in Wohngebäuden nach Haushaltsstruktur und Ausstattung der Wohnung *)

Deutschland

1 000

Lfd. Nr.	Haushaltsstruktur	Inhaber- haushalte insgesamt 1)	Davon in Wohnungen ...				
			mit Bad/Dusche		ohne Bad/Dusche		
			WC und	WC ohne	ohne WC	mit WC	ohne WC
			Sammelheizung		in der Wohnung	in der Wohnung	
		1	2	3	4	5	6
01	Haushalte nach Personen						
02	mit 1 Person	624.0	451.8	109.1	19.8	18.1	25.2
03	der. weiblich	324.1	242.8	54.1	9.6	7.8	9.8
04	2 Personen	338.4	238.3	72.5	9.7	8.6	9.3
05	3 Personen	130.4	80.2	36.5	5.1	/	5.4
06	4 Personen	28.3	19.8	6.6	/	/	/
06	5 Personen und mehr	6.8	/	/	/	/	/
07	Insgesamt	1127.9	794.0	226.8	35.5	30.8	40.8
08	Haushalte nach Zahl der Kinder 2)						
09	mit 1 Kind	147.3	89.7	41.3	5.9	/	6.2
10	2 Kindern	28.0	17.4	8.4	/	/	/
11	3 Kindern und mehr	/	/	/	/	/	/
12	ohne Kinder	949.7	685.2	176.3	28.8	25.9	33.5
12	Zusammen	178.2	108.9	50.5	6.7	/	7.3
13	Haushalte nach sozialer Stellung						
13	der Bezugsperson						
14	Erwerbstätige zusammen	756.5	538.4	154.1	19.8	19.5	24.6
15	Angestellte(r)	386.4	292.6	68.0	7.9	8.7	9.1
16	Arbeiter(in)	289.8	185.9	71.5	10.2	8.9	13.2
17	Beamten, Beamter, Soldat(in),	59.7	45.6	10.7	/	/	/
18	Richter(in)	20.6	14.3	/	/	/	/
19	Selbständige(r)	371.3	255.6	72.6	15.6	11.3	16.2
20	Nichterwerbstätige zusammen	23.1	14.7	/	/	/	/
21	Sozialhilfeempfänger(in)	65.7	36.6	18.4	/	/	/
22	Arbeitslose(r)	243.2	177.2	40.9	11.1	6.1	7.8
23	Schüler(in), Student(in)	39.4	27.1	8.6	/	/	/
24	Übrige(r) Nichterwerbstätige(r)						
25	Haushalte nach monatlichem						
26	Haushaltsnettoeinkommen 3)						
27	von ... bis unter ... DM						
28	unter 800	96.5	55.7	24.0	/	5.3	6.7
29	800 - 1 500	220.9	147.9	43.7	10.2	7.7	11.3
30	1 500 - 2 200	263.9	189.9	52.3	5.9	6.8	9.0
31	2 200 - 3 000	191.9	135.3	42.2	/	/	5.3
32	3 000 - 4 000	114.1	82.6	23.3	/	/	/
33	4 000 - 5 000	80.7	62.4	15.1	/	/	/
34	5 000 - 6 000	16.1	13.4	/	/	/	/
35	6 000 - 7 500	6.5	/	/	/	/	/
36	7 500 und mehr	5.1	/	/	/	/	/
37	zusammen	995.6	695.8	204.8	30.8	28.1	36.1
38	Haushalte nach Staatsangehörigkeit						
39	der Bezugsperson						
40	Deutsche(r)	1033.1	732.2	204.0	32.2	27.3	37.4
41	Nichtdeutsche(r)	94.8	61.9	22.8	/	/	/
42	Haushalte insgesamt	1127.9	794.0	226.8	35.5	30.8	40.8

*) Ohne Wohnheime. - 1) Haushalte, deren Bezugsperson unter 25 Jahre alt ist; ohne Haushalte in Ferien-/Freizeitwohneinheiten.
2) Kinder = ledige Personen unter 18 Jahren. - 3) Nur Haushalte mit verwertbarer Einkommensangabe.

Hochgerechnetes Ergebnis der 1%-Gebäude- und Wohnungstichprobe 1993

17 Haushalte junger Menschen als Inhaber von Wohnungen in Wohngebäuden nach Haushaltsstruktur und Ausstattung der Wohnung *)
Früheres Bundesgebiet

1 000

Lfd. Nr.	Haushaltsstruktur	Inhaber- haushalte insgesamt 1)	Davon in Wohnungen ...				
			mit Bad/Dusche			ohne Bad/Dusche	
			WC und	WC ohne	ohne WC in der Wohnung	mit WC	ohne WC
			Sammelheizung			in der Wohnung	
		1	2	3	4	5	6
01	Haushalte nach Personen						
02	mit 1 Person	515.0	408.2	76.5	13.0	9.5	7.8
03	dar. weiblich	275.9	224.4	38.5	6.3	/	/
04	2 Personen	263.8	210.7	45.1	/	/	/
05	3 Personen	85.9	63.0	19.1	/	/	/
06	4 Personen	22.0	16.4	/	/	/	/
06	5 Personen und mehr	5.7	/	/	-	/	/
07	Insgesamt	892.4	701.9	146.8	18.5	14.9	10.3
08	Haushalte nach Zahl der Kinder 2)						
09	mit 1 Kind	93.5	68.6	21.2	/	/	/
10	2 Kindern	20.4	14.1	5.3	/	/	/
11	3 Kindern und mehr	/	/	/	-	/	/
11	Zusammen	116.3	84.2	27.2	/	/	/
12	ohne Kinder	776.1	617.8	119.6	16.4	13.3	9.0
13	Haushalte nach sozialer Stellung der Bezugsperson						
14	Erwerbstätige zusammen	593.5	470.4	100.8	8.2	9.3	/
15	Angestellte(r)	314.2	260.6	44.8	/	/	/
16	Arbeiter(in)	213.1	155.0	46.4	/	/	/
17	Beamten, Beamter, Soldat(in), Richter(in)	50.4	42.4	7.0	/	/	/
18	Selbständige(r)	15.8	12.4	/	/	/	/
19	Nichterwerbstätige zusammen	298.8	231.5	45.9	10.2	5.6	5.6
20	Sozialhilfeempfänger(in)	19.8	13.2	/	/	/	/
21	Arbeitslose(r)	35.9	26.7	6.8	/	/	/
22	Schüler(in), Student(in)	213.2	167.8	30.4	8.6	/	/
22	Übrige(r) Nichterwerbstätige(r)	30.0	23.8	5.0	/	/	/
23	Haushalte nach monatlichem Haushaltsnettoeinkommen 3)						
24	von ... bis unter ... DM						
25	unter 800	67.4	46.7	14.5	/	/	/
26	800 - 1 500	166.5	129.1	25.0	5.5	/	/
27	1 500 - 2 200	205.3	164.8	32.0	/	/	/
28	2 200 - 3 000	152.4	120.3	26.9	/	/	/
29	3 000 - 4 000	87.9	70.9	14.4	/	/	/
30	4 000 - 5 000	71.2	57.5	12.4	/	/	/
31	5 000 - 6 000	14.4	12.7	/	/	/	/
32	6 000 - 7 500	6.1	/	/	/	/	/
33	7 500 und mehr	/	/	/	-	-	-
34	Zusammen	775.9	610.4	128.7	15.0	13.4	8.4
35	Haushalte nach Staatsangehörigkeit der Bezugsperson						
36	Deutsche(r)	798.6	640.4	124.5	15.3	11.5	6.9
37	Nichtdeutsche(r)	93.8	61.6	22.3	/	/	/
38	Haushalte insgesamt	892.4	701.9	146.8	18.5	14.9	10.3

*) Ohne Wohnheime. - 1) Haushalte, deren Bezugsperson unter 25 Jahre alt ist; ohne Haushalte in Ferien-/Freizeitwohneinheiten.
2) Kinder = ledige Personen unter 18 Jahren. - 3) Nur Haushalte mit verwertbarer Einkommensangabe.

Hochgerechnetes Ergebnis der 1%-Gebäude- und Wohnungstichprobe 1993

17 Haushalte junger Menschen als Inhaber von Wohnungen in Wohngebäuden nach Haushaltsstruktur und Ausstattung der Wohnung *)
 Neue Länder und Berlin - Ost

1 000

Lfd. Nr.	Haushaltsstruktur	Inhaber- haushalte insgesamt 1)	Davon in Wohnungen ...				
			mit Bad/Dusche			ohne Bad/Dusche	
			WC und	WC ohne	ohne WC in der Wohnung	mit WC	ohne WC
			Sammelheizung			in der Wohnung	
		1	2	3	4	5	6
01	Haushalte nach Personen						
02	mit 1 Person	109.0	43.6	32.6	6.8	8.6	17.4
03	dar. weiblich	48.2	18.4	15.6	/	/	7.0
04	2 Personen	74.6	27.6	27.4	6.4	5.0	8.2
05	3 Personen	44.5	17.2	17.4	/	/	/
06	4 Personen	6.3	/	/	/	/	/
06	5 Personen und mehr	/	/	/	/	-	/
07	Insgesamt	235.5	92.1	80.0	17.0	15.9	30.5
08	Haushalte nach Zahl der Kinder 2)						
09	mit 1 Kind	53.8	21.1	20.1	/	/	5.3
10	2 Kindern	7.6	/	/	/	/	/
11	3 Kindern und mehr	/	/	/	-	-	/
12	ohne Kinder	173.6	67.4	56.7	12.4	12.6	24.5
12	Zusammen	61.9	24.7	23.3	/	/	6.0
12		173.6	67.4	56.7	12.4	12.6	24.5
13	Haushalte nach sozialer Stellung						
14	der Bezugsperson						
14	Erwerbstätige zusammen	163.0	68.0	53.3	11.6	10.2	19.9
15	Angestellte(r)	72.2	32.0	23.2	/	/	7.5
15	Arbeiter(in)	76.7	30.9	25.1	5.9	/	10.4
16	Beamten, Beamter, Soldat(in),	9.3	/	/	/	/	/
17	Richter(in)	/	/	/	/	/	/
17	Selbständige(r)	/	/	/	/	/	/
18	Nichterwerbstätige zusammen	72.5	24.1	26.7	5.4	5.7	10.6
19	Sozialhilfeempfänger(in)	/	/	/	/	/	/
20	Arbeitslose(r)	29.8	9.9	11.8	/	/	/
21	Schüler(in), Student(in)	30.0	9.4	10.5	/	/	/
22	Übrige(r) Nichterwerbstätige(r)	9.4	/	/	/	/	/
23	Haushalte nach monatlichem						
24	Haushaltsnettoeinkommen 3)						
25	von ... bis unter ... DM						
23	unter 800	29.1	9.0	9.5	/	/	5.0
24	800 - 1 500	54.4	18.8	18.7	/	/	8.2
25	1 500 - 2 200	58.6	25.1	20.3	/	/	7.2
26	2 200 - 3 000	39.5	15.0	15.3	/	/	/
27	3 000 - 4 000	26.2	11.7	8.9	/	/	/
28	4 000 - 6 000	9.5	/	/	/	/	/
29	6 000 - 8 000	/	/	/	-	-	/
30	8 000 - 10 000	/	/	/	-	-	/
31	10 000 und mehr	/	/	-	/	/	-
32	Zusammen	219.7	85.4	76.1	15.8	14.7	27.7
33	Haushalte nach Staatsangehörigkeit						
34	der Bezugsperson						
33	Deutsche(r)	234.5	91.8	79.5	16.9	15.8	30.5
34	Nichtdeutsche(r)	/	/	/	/	/	-
35	Haushalte insgesamt	235.5	92.1	80.0	17.0	15.9	30.5

*) Ohne Wohnheime. - 1) Haushalte, deren Bezugsperson unter 25 Jahre alt ist; ohne Haushalte in Ferien-/Freizeitwohneinheiten.
 2) Kinder = ledige Personen unter 18 Jahren. - 3) Nur Haushalte mit verwertbarer Einkommensangabe.

Hochgerechnetes Ergebnis der 1%-Gebäude- und Wohnungsstichprobe 1993

18 Haushalte junger Menschen als Inhaber von Wohnungen in Wohngebäuden nach Haushaltsstruktur und Wohnfläche *)

Deutschland

Lfd. Nr.	Haushaltsstruktur	Inhaber- haushalte insge- samt 1)	Davon mit einer Fläche von ... bis unter ... m2						Fläche je	
			unter 40	40 - 60	60 - 80	80 - 100	100 - 120	120 und mehr	Wohnung	Person 2)
			1 000						m2	
			1	2	3	4	5	6	7	8
01	Haushalte nach Personen									
02	mit 1 Person	624.0	258.6	240.2	84.5	25.0	8.9	6.7	46.2	43.3
03	dar. weiblich	324.1	130.3	130.1	45.8	12.0	/	/	45.9	43.2
04	2 Personen	338.4	28.8	142.8	110.6	35.1	13.6	7.5	61.8	30.8
05	3 Personen	130.4	5.1	48.6	44.9	19.7	6.9	5.3	68.0	22.5
06	4 Personen	28.3	/	7.1	11.8	/	/	/	75.8	19.0
07	5 Personen und mehr	6.8	/	/	/	/	/	/	93.5	17.5
07	Insgesamt	1127.9	293.3	439.7	253.6	86.1	31.7	23.5	54.4	32.5
08	Haushalte nach Zahl der Kinder 3)									
09	mit 1 Kind	147.3	7.8	64.6	47.3	18.0	5.9	/	63.9	22.9
10	2 Kindern	28.0	/	8.3	12.7	/	/	/	69.3	18.3
11	3 Kindern und mehr	/	/	/	/	/	/	/	/	/
12	Zusammen	178.2	8.5	74.0	61.0	22.9	7.4	/	64.8	21.7
12	ohne Kinder	949.7	284.8	365.7	192.6	63.1	24.3	19.2	52.5	36.7
13	Haushalte nach sozialer Stellung									
14	der Bezugsperson									
15	Erwerbstätige zusammen	756.5	164.0	301.2	188.0	64.3	22.3	16.7	56.5	33.4
16	Angestellte(r)	386.4	91.1	156.2	90.2	31.4	10.7	6.7	55.0	35.7
17	Arbeiter(in)	289.8	55.9	114.2	78.0	26.0	8.5	7.1	57.7	30.0
18	Beamten, Beamter, Soldat(in), Richter(in)	59.7	13.7	24.3	14.5	5.1	/	/	55.1	36.7
19	Selbständige(r)	20.6	/	6.5	5.4	/	/	/	70.2	39.2
20	Nichterwerbstätige zusammen	371.3	129.3	138.4	65.5	21.8	9.4	6.9	50.3	30.6
21	Sozialhilfeempfänger(in)	23.1	5.7	11.1	/	/	/	/	49.7	24.1
22	Arbeitslose(r)	65.7	14.6	29.4	15.2	/	/	/	53.6	28.5
23	Schüler(in), Student(in)	243.2	103.1	82.1	34.6	12.3	6.6	/	47.7	33.5
24	Übrige(r) Nichterwerbstätige(r)	39.4	5.9	15.8	10.9	/	/	/	61.0	26.2
25	Haushalte nach monatlichem									
26	Haushaltsnettoeinkommen 4)									
27	von ... bis unter ... DM									
28	unter 800	96.5	47.1	33.6	11.0	/	/	/	43.2	36.7
29	800 - 1 500	220.9	90.1	87.2	31.5	7.6	/	/	45.6	33.6
30	1 500 - 2 200	263.9	67.1	122.3	52.8	14.9	/	/	51.7	35.2
31	2 200 - 3 000	191.9	32.8	79.7	52.8	18.4	5.2	/	57.8	29.1
32	3 000 - 4 000	114.1	7.8	41.7	41.2	13.9	5.9	/	65.5	29.3
33	4 000 - 5 000	80.7	/	24.5	31.5	12.6	/	/	68.9	31.5
34	5 000 - 6 000	16.1	/	/	/	/	/	/	80.1	33.9
35	6 000 - 7 500	6.5	/	/	/	/	/	/	89.3	33.3
36	7 500 und mehr	5.1	/	/	/	/	/	/	79.1	34.2
37	Zusammen	995.6	250.3	394.6	228.0	75.4	27.8	19.4	54.5	32.3
38	Haushalte nach Staatsangehörigkeit									
39	der Bezugsperson									
40	Deutsche(r)	1033.1	268.8	400.5	231.1	80.3	29.9	22.4	54.6	33.5
41	Nichtdeutsche(r)	94.8	24.4	39.1	22.5	5.8	/	/	52.5	24.2
42	Haushalte insgesamt	1127.9	293.3	439.7	253.6	86.1	31.7	23.5	54.4	32.5

*) Ohne Wohnheime. - 1) Haushalte, deren Bezugsperson unter 25 Jahre alt ist; ohne Haushalte in Ferien-/Freizeitwohneinheiten.

2) Bezogen auf alle in der Wohnung lebenden Personen. - 3) Kinder = ledige Personen unter 18 Jahren. -

4) Nur Haushalte mit verwertbarer Einkommensangabe.

Hochgerechnetes Ergebnis der 1%-Gebäude- und Wohnungsstichprobe 1993

18 Haushalte junger Menschen als Inhaber von Wohnungen in Wohngebäuden nach Haushaltsstruktur und Wohnfläche *)

Früheres Bundesgebiet

Lfd. Nr.	Haushaltsstruktur	Inhaber- haushalte insge- samt 1)	Davon mit einer Fläche von ... bis unter ... m2						Fläche je	
			unter 40	40 - 60	60 - 80	80 - 100	100 - 120	120 und mehr	Wohnung	Person 2)
			1 000						m2	
			1	2	3	4	5	6	7	8
01	Haushalte nach Personen									
02	mit 1 Person	515.0	209.4	193.6	75.0	22.5	8.1	6.3	46.7	43.4
03	dar. weiblich	275.9	108.9	108.6	41.7	11.1	/	/	46.3	43.2
04	2 Personen	263.8	17.5	101.7	94.3	30.8	12.5	7.0	64.0	31.9
05	3 Personen	85.9	/	25.2	31.1	16.7	5.3	/	71.4	23.6
06	4 Personen	22.0	/	5.7	8.7	/	/	/	76.7	19.2
07	5 Personen und mehr	5.7	-	/	/	/	/	/	97.2	18.2
07	Insgesamt	892.4	230.8	327.2	210.5	74.9	27.8	21.2	55.3	33.7
08	Haushalte nach Zahl der Kinder 3)									
09	mit 1 Kind	93.5	/	34.6	32.5	14.2	/	/	66.6	23.7
10	2 Kindern	20.4	/	6.1	8.6	/	/	/	70.3	18.4
11	3 Kindern und mehr	/	-	/	/	/	-	/	/	/
12	Zusammen	116.3	5.2	41.8	41.9	18.1	5.6	/	67.3	22.2
12	ohne Kinder	776.1	225.6	285.4	168.6	56.7	22.2	17.6	53.5	37.4
13	Haushalte nach sozialer Stellung									
14	der Bezugsperson									
15	Erwerbstätige zusammen	593.5	122.2	221.6	158.1	57.0	19.7	14.9	57.9	34.9
16	Angestellte(r)	314.2	71.8	120.1	78.4	28.2	9.8	5.8	56.0	37.6
17	Arbeiter(in)	213.1	36.4	78.2	62.9	22.2	6.9	6.4	59.8	30.9
18	Beamtin, Beamter, Soldat(in), Richter(in)	50.4	11.5	18.9	13.0	/	/	/	56.2	37.5
19	Selbständige(r)	15.8	/	/	/	/	/	/	74.6	43.4
20	Nichterwerbstätige zusammen	298.8	108.6	105.5	52.3	17.9	8.1	6.4	50.2	31.3
21	Sozialhilfeempfänger(in)	19.8	/	9.8	/	/	/	/	49.5	24.0
22	Arbeitslose(r)	35.9	8.7	14.4	9.0	/	/	/	54.1	30.0
23	Schüler(in), Student(in)	213.2	91.4	69.7	30.8	11.1	5.8	/	47.8	33.6
24	Übrige(r) Nichterwerbstätige(r)	30.0	/	11.6	8.5	/	/	/	63.0	26.5
25	Haushalte nach monatlichem									
26	Haushaltsnettoeinkommen 4)									
27	von ... bis unter ... DM									
28	unter 800	67.4	34.3	21.6	7.2	/	/	/	43.0	37.6
29	800 - 1 500	166.5	72.4	60.8	23.6	5.7	/	/	45.1	33.8
30	1 500 - 2 200	205.3	51.0	93.1	44.2	11.6	/	/	52.1	37.3
31	2 200 - 3 000	152.4	25.9	60.2	42.9	16.3	/	/	58.7	31.0
32	3 000 - 4 000	87.9	5.2	27.9	34.0	12.2	5.2	/	67.9	31.1
33	4 000 - 5 000	71.2	/	19.8	29.1	11.8	/	/	69.6	32.5
34	5 000 - 6 000	14.4	/	/	/	/	/	/	82.2	34.9
35	6 000 - 7 500	6.1	/	/	/	/	/	/	90.4	33.5
36	7 500 und mehr	/	/	/	/	/	/	/	/	/
32	Zusammen	775.9	193.2	287.8	188.0	65.2	24.1	17.5	55.5	33.6
33	Haushalte nach Staatsangehörigkeit									
34	der Bezugsperson									
35	Deutsche(r)	798.6	206.5	288.6	188.1	69.1	26.1	20.1	55.6	35.3
36	Nichtdeutsche(r)	93.8	24.2	38.5	22.4	5.8	/	/	52.5	24.2
35	Haushalte insgesamt	892.4	230.8	327.2	210.5	74.9	27.8	21.2	55.3	33.7

*) Ohne Wohnheime. - 1) Haushalte, deren Bezugsperson unter 25 Jahre alt ist; ohne Haushalte in Ferien-/Freizeitwohneinheiten.

2) Bezogen auf alle in der Wohnung lebenden Personen. - 3) Kinder = ledige Personen unter 18 Jahren. -

4) Nur Haushalte mit verwertbarer Einkommensangabe.

Hochgerechnetes Ergebnis der 1%-Gebäude- und Wohnungsstichprobe 1993

18 Haushalte junger Menschen als Inhaber von Wohnungen in Wohngebäuden nach Haushaltsstruktur und Wohnfläche *)

Neue Länder und Berlin - Ost

Lfd. Nr.	Haushaltsstruktur	Inhaber- haushalte insge- samt 1)	Davon mit einer Fläche von ... bis unter ... m2						Fläche je	
			unter 40	40 - 60	60 - 80	80 - 100	100 - 120	120 und mehr	Wohnung	Person 2)
			1 000						m2	
			1	2	3	4	5	6	7	8
01	Haushalte nach Personen									
02	mit 1 Person	109.0	49.2	46.6	9.5	/	/	/	43.5	42.9
03	dar. weiblich	48.2	21.4	21.5	/	/	/	/	43.5	43.0
04	2 Personen	74.6	11.3	41.1	16.3	/	/	/	54.0	26.9
05	3 Personen	44.5	/	23.4	13.8	/	/	/	61.2	20.4
06	4 Personen	6.3	/	/	/	/	/	/	72.7	18.2
07	5 Personen und mehr	/	/	-	/	/	/	-	/	/
07	Insgesamt	235.5	62.5	112.5	43.1	11.2	/	/	51.1	28.3
08	Haushalte nach Zahl der Kinder 3)									
09	mit 1 Kind	53.8	/	30.0	14.8	/	/	/	59.2	21.5
10	2 Kindern	7.6	/	/	/	/	/	/	68.6	17.9
11	3 Kindern und mehr	/	/	-	/	/	-	/	/	/
12	Zusammen	61.9	/	32.2	19.1	/	/	/	60.2	20.9
12	ohne Kinder	173.6	59.2	80.3	24.0	6.4	/	/	47.9	33.7
13	Haushalte nach sozialer Stellung									
14	der Bezugsperson									
15	Erwerbstätige zusammen	163.0	41.8	79.6	29.9	7.3	/	/	51.3	28.3
16	Angestellte(r)	72.2	19.3	36.1	11.8	/	/	/	50.7	28.8
17	Arbeiter(in)	76.7	19.5	36.0	15.1	/	/	/	51.8	27.4
18	Beamten, Beamter, Soldat(in),	9.3	/	5.4	/	/	-	-	48.9	32.5
19	Richter(in)	/	/	/	/	/	/	/	/	/
20	Selbständige(r)	72.5	20.7	32.9	13.2	/	/	/	50.7	28.4
21	Nichterwerbstätige zusammen	/	/	/	/	/	/	/	/	/
22	Sozialhilfeempfänger(in)	29.8	5.9	15.0	6.2	/	/	/	53.1	26.9
23	Arbeitslose(r)	30.0	11.7	12.4	/	/	/	/	47.1	32.6
24	Schüler(in), Student(in)	9.4	/	/	/	/	/	-	54.9	24.9
25	Übrige(r) Nichterwerbstätige(r)									
26	Haushalte nach monatlichem									
27	Haushaltsnettoeinkommen 4)									
28	von ... bis unter ... DM									
29	unter 800	29.1	12.8	12.0	/	/	/	-	43.6	35.0
30	800 - 1 500	54.4	17.7	26.4	7.9	/	/	-	47.3	33.0
31	1 500 - 2 200	58.6	16.1	29.2	8.6	/	/	/	50.8	29.3
32	2 200 - 3 000	39.5	6.9	19.5	9.9	/	/	/	54.6	23.3
33	3 000 - 4 000	26.2	/	13.8	7.2	/	/	/	57.1	23.9
34	4 000 - 5 000	9.5	/	/	/	/	/	/	64.3	25.4
35	5 000 - 6 000	/	/	/	/	/	/	/	/	/
36	6 000 - 7 500	/	/	/	/	/	/	/	/	/
37	7 500 und mehr	/	/	-	/	-	-	-	/	/
32	Zusammen	219.7	57.1	106.8	40.0	10.2	/	/	51.1	28.0
33	Haushalte nach Staatsangehörigkeit									
34	der Bezugsperson									
35	Deutsche(r)	234.5	62.3	111.9	43.0	11.2	/	/	51.1	28.3
36	Nichtdeutsche(r)	/	/	/	/	-	/	-	/	/
35	Haushalte insgesamt	235.5	62.5	112.5	43.1	11.2	/	/	51.1	28.3

*) Ohne Wohnheime. - 1) Haushalte, deren Bezugsperson unter 25 Jahre alt ist; ohne Haushalte in Ferien-/Freizeitwohneinheiten.
2) Bezogen auf alle in der Wohnung lebenden Personen. - 3) Kinder = ledige Personen unter 18 Jahren. -
4) Nur Haushalte mit verwertbarer Einkommensangabe.

Hochgerechnetes Ergebnis der 1%-Gebäude- und Wohnungsstichprobe 1993

Deutschland

*) Ohne Wohnheime. - 1) Haushalte, deren Bezugsperson unter 25 Jahre alt ist; ohne Haushalte in Ferien-/Freizeitwohneinheiten.
2) Kinder = ledige Personen unter 18 Jahren. - 3) Nur Haushalte mit verwertbarer Einkommensangabe.

Mietliche Miete von ... bis unter ... DM						Durchschnittliche Miete je Wohnung	Lfd. Nr.
1 000 - 1 200	1 200 - 1 600	1 600 - 2 000	2 000 - 2 500	2 500 und mehr			
000						DM	
7	8	9	10	11		12	
7.2	/	/	/	/		439.56	01
/	/	/	/	/		454.56	02
11.9	6.6	/	/	-		556.43	03
/	/	/	/	-		539.30	04
/	/	-	-	-		585.66	05
/	/	-	-	-		/	06
25.8	14.6	/	/	/		490.31	07
/	/	/	-	-		496.53	08
/	/	-	-	-		544.39	09
/	/	-	-	-		/	10
21.1	12.0	/	/	/		506.91	11
/	/	/	/	/		487.10	12
19.4	9.6	/	/	/		502.51	13
11.1	5.5	/	/	/		521.80	14
6.1	/	/	-	-		471.15	15
/	/	-	-	-		502.71	16
/	/	/	-	-		594.74	17
6.4	5.1	/	/	/		466.49	18
/	/	-	-	-		470.82	19
/	/	-	/	-		416.05	20
/	/	/	/	/		477.70	21
/	/	/	-	-		486.00	22
-	-	-	-	-		314.15	23
/	/	-	-	-		404.71	24
5.7	/	-	-	-		462.46	25
/	/	/	/	-		528.42	26
/	/	/	/	-		564.53	27
/	/	/	/	-		665.24	28
/	/	/	-	-		774.18	29
/	/	/	-	-		/	30
/	/	/	-	-		/	31
22.0	11.2	/	/	-		481.85	32
21.9	13.2	/	/	/		484.19	33
/	/	/	/	-		554.88	34
25.8	14.6	/	/	/		490.31	35

19 Haushalte junger Menschen als Hauptmieter in reinen Mietwohnungen

Früheres Bundesgebiet

Lfd. Nr.	Haushaltsstruktur	Haupt- mieter- haushalte insgesamt 1)	Darunter mit Miet- angabe	Davon mit einer monat			
				unter	500	600	800
				500	600	800	1 000
				1			
		1	2	3	4	5	6
01	Haushalte nach Personen						
02	mit 1 Person	430.8	419.3	252.2	69.1	64.4	21.1
03	dar. weiblich	235.0	229.4	131.5	42.3	36.8	11.3
04	2 Personen	213.5	208.5	62.0	36.4	58.5	32.4
05	3 Personen	66.6	65.0	19.2	10.7	16.6	10.1
06	4 Personen	17.7	17.4	5.2	/	5.5	/
06	5 Personen und mehr	/	/	/	/	/	/
07	Insgesamt	732.4	713.8	339.3	118.7	145.8	67.2
08	Haushalte nach Zahl der Kinder 2)						
09	mit 1 Kind	76.2	75.0	26.5	13.9	19.6	9.5
10	2 Kindern	17.6	17.3	5.9	/	5.2	/
11	3 Kindern und mehr	/	/	/	/	/	/
12	ohne Kinder	636.6	619.5	306.3	102.3	120.6	54.8
12	Zusammen	95.8	94.2	33.0	16.5	25.2	12.4
13	Haushalte nach sozialer Stellung						
14	der Bezugsperson						
15	Erwerbstätige zusammen	477.9	467.2	199.2	83.4	105.2	48.9
16	Angestellte(r)	255.1	249.7	102.5	45.4	56.7	27.2
17	Arbeiter(in)	172.0	168.0	75.1	29.4	39.1	16.2
18	Beamten, Beamter, Soldat(in),	40.0	39.2	17.8	7.9	8.1	/
19	Richter(in)						
20	Selbständige(r)	10.7	10.4	/	/	/	/
21	Nichterwerbstätige zusammen	254.5	246.5	140.1	35.3	40.5	18.3
22	Sozialhilfeempfänger(in)	18.3	17.6	9.7	/	/	/
23	Arbeitslose(r)	32.6	31.6	16.2	/	7.4	/
24	Schüler(in), Student(in)	180.4	174.8	103.7	23.2	26.3	12.4
25	Übrige(r) Nichterwerbstätige(r)	23.3	22.5	10.4	/	/	/
26	Haushalte nach monatlichem						
27	Haushaltsnettoeinkommen 3)						
28	von ... bis unter ... DM						
29	unter 800	50.8	48.1	41.7	/	/	-
30	800 - 1 500	146.9	143.3	92.0	23.0	21.9	5.6
31	1 500 - 2 200	173.2	169.9	86.3	33.0	33.6	10.4
32	2 200 - 3 000	126.8	124.0	45.0	24.9	31.1	15.4
33	3 000 - 4 000	68.7	67.4	18.7	10.4	19.8	13.0
34	4 000 - 5 000	54.9	53.5	12.0	7.2	15.8	10.1
35	5 000 - 6 000	9.5	9.1	/	/	/	/
36	6 000 - 7 500	/	/	/	/	/	/
37	7 500 und mehr	/	/	/	/	/	/
38	zusammen	637.7	622.3	298.0	105.0	127.5	57.4
39	Haushalte nach Staatsangehörigkeit						
40	der Bezugsperson						
41	Deutsche(r)	651.2	634.6	302.5	106.5	129.2	59.3
42	Nichtdeutsche(r)	81.2	79.1	36.7	12.3	16.5	7.8
43	Haushalte insgesamt	732.4	713.8	339.3	118.7	145.8	67.2

*) Ohne Wohnheime. - 1) Haushalte, deren Bezugsperson unter 25 Jahre alt ist; ohne Haushalte in Ferien-/Freizeitwohneinheiten.
 2) Kinder = ledige Personen unter 18 Jahren. - 3) Nur Haushalte mit verwertbarer Einkommensangabe.

						Früheres Bundesgebiet	
lichen Miete von ... bis unter ... DM						Durchschnittliche Miete je Wohnung	Lfd. Nr.
1 000	1 200	1 600	2 000	2 500			
1 200	1 600	2 000	2 500	und mehr			
000						DM	
7	8	9	10	11		12	
7.2	/	/	/	/		487.06	01
/	/	/	/	/		495.26	02
11.9	6.6	/	/	-		641.62	03
/	/	/	/	-		668.89	04
/	/	-	-	-		650.90	05
/	/	-	-	-		/	06
25.7	14.3	/	/	/		554.28	07
/	/	/	-	-		610.52	08
/	/	-	-	-		625.46	09
/	/	/	-	-		/	10
21.1	12.0	/	/	/		615.92	11
/	/	/	/	/		544.90	12
19.3	9.4	/	/	/		572.69	13
11.1	5.4	/	/	/		584.39	14
6.0	/	/	-	-		551.24	15
/	/	-	-	-		553.33	16
/	/	/	-	-		711.08	17
6.4	/	/	/	/		519.38	18
/	/	-	-	-		503.83	19
/	/	-	/	-		536.89	20
/	/	/	/	/		512.70	21
/	/	/	-	-		558.88	22
-	-	-	-	-		360.97	23
/	-	-	-	-		458.73	24
5.7	/	-	-	-		520.38	25
/	/	/	/	/		596.12	26
/	/	/	/	/		653.07	27
/	/	/	/	/		707.99	28
/	/	/	-	-		836.32	29
/	/	/	-	-		/	30
/	/	/	-	-		/	31
21.9	11.0	/	/	-		547.94	32
21.8	13.0	/	/	/		553.84	33
/	/	/	/	-		557.79	34
25.7	14.3	/	/	/		554.28	35

19 Haushalte junger Menschen als Hauptmieter in reinen Mietwohnungen

Neue Länder und Berlin - Ost

Lfd. Nr.	Haushaltsstruktur	Haupt- mieter- haushalte insgesamt 1)	Darunter mit Miet- angabe	Davon mit einer monat				1
				unter	500	600	800	
				500	600	800	1 000	
		1	2	3	4	5	6	
01	Haushalte nach Personen							
02	mit 1 Person	100.6	100.1	97.6	/	/	-	
03	dar. weiblich	45.1	44.9	43.7	/	/	-	
04	2 Personen	66.3	66.2	62.9	/	/	/	
05	3 Personen	39.1	39.1	36.0	/	/	/	
06	4 Personen	5.3	5.3	/	/	/	/	
06	5 Personen und mehr	/	/	/	/	-	-	
07	Insgesamt	212.2	211.6	201.8	5.2	/	/	
08	Haushalte nach Zahl der Kinder 2)							
09	mit 1 Kind	48.2	48.2	44.3	/	/	/	
10	2 Kindern	7.2	7.2	6.5	/	/	/	
11	3 Kindern und mehr	/	/	/	/	-	-	
12	ohne Kinder	156.3	155.7	150.6	/	/	/	
	Zusammen	55.9	55.9	51.2	/	/	/	
12	ohne Kinder	156.3	155.7	150.6	/	/	/	
	Haushalte nach sozialer Stellung							
13	der Bezugsperson							
14	Erwerbstätige zusammen	145.1	144.8	137.8	/	/	/	
15	Angestellte(r)	65.6	65.3	61.7	/	/	/	
16	Arbeiter(in)	67.5	67.5	64.6	/	/	/	
17	Beamten, Beamter, Soldat(in),	8.3	8.3	8.0	/	-	-	
18	Richter(in)	/	/	/	/	-	-	
19	Selbständige(r)	/	/	/	/	-	-	
20	Nichterwerbstätige zusammen	67.1	66.8	64.0	/	/	/	
21	Sozialhilfeempfänger(in)	/	/	/	/	-	-	
22	Arbeitslose(r)	27.4	27.3	26.2	/	/	/	
23	Schüler(in), Student(in)	27.8	27.7	26.6	/	/	/	
24	Übrige(r) Nichterwerbstätige(r)	8.7	8.7	8.4	-	/	/	
	Haushalte nach monatlichem							
25	Haushaltsnettoeinkommen 3)							
26	von ... bis unter ... DM							
27	unter 800	26.7	26.7	26.5	/	-	-	
28	800 - 1 500	50.7	50.5	49.1	/	/	/	
29	1 500 - 2 200	53.8	53.6	50.5	/	/	/	
30	2 200 - 3 000	34.6	34.5	32.8	/	/	/	
31	3 000 - 4 000	23.2	23.2	21.6	/	/	/	
32	4 000 - 5 000	7.4	7.4	6.9	/	/	/	
33	5 000 - 6 000	/	/	/	-	/	/	
34	6 000 - 7 500	/	/	/	-	-	-	
35	7 500 und mehr	/	/	/	-	-	-	
36	zusammen	198.2	197.7	189.0	/	/	/	
	Haushalte nach Staatsangehörigkeit							
37	der Bezugsperson							
38	Deutsche(r)	211.2	210.6	200.9	5.2	/	/	
39	Nichtdeutsche(r)	/	/	/	-	-	-	
40	Haushalte insgesamt	212.2	211.6	201.8	5.2	/	/	

*) Ohne Wohnheime. - 1) Haushalte, deren Bezugsperson unter 25 Jahre alt ist; ohne Haushalte in Ferien-/Freizeitwohneinheiten.
 2) Kinder = ledige Personen unter 18 Jahren. - 3) Nur Haushalte mit verwertbarer Einkommensangabe.

in Wohngebäuden nach Haushaltsstruktur und monatlicher Miete *)

Neue Länder und Berlin - Ost

Mietliche Miete von ... bis unter ... DM						Durchschnittliche Miete je Wohnung	Lfd. Nr.
1 000 - 1 200	1 200 - 1 600	1 600 - 2 000	2 000 - 2 500	2 500 und mehr			
000						DM	
7	8	9	10	11		12	
-	-	-	-	-		240.58	01
-	-	-	-	-		246.62	02
-	-	-	-	-		288.17	03
/	/	/	-	-		323.85	04
-	-	-	-	-		371.08	05
-	-	-	-	-		/	06
/	/	/	-	-		274.55	07
/	/	/	-	-		319.24	08
-	-	-	-	-		350.07	09
-	-	-	-	-		/	10
/	/	/	-	-		323.15	11
-	-	-	-	-		257.10	12
/	/	/	-	-		276.05	13
/	/	/	-	-		282.51	14
-	-	-	-	-		271.79	15
-	-	-	-	-		263.94	16
-	-	-	-	-		/	17
-	/	-	-	-		271.30	18
-	-	-	-	-		/	19
-	-	-	-	-		276.38	20
-	-	-	-	-		256.84	21
-	/	-	-	-		297.29	22
-	-	-	-	-		229.87	23
-	-	-	-	-		251.41	24
-	-	-	-	-		278.84	25
/	-	-	-	-		289.78	26
-	/	/	-	-		307.12	27
-	-	-	-	-		356.38	28
-	/	-	-	-		/	29
-	-	-	-	-		/	30
-	-	-	-	-		/	31
/	/	/	-	-		273.81	32
/	/	/	-	-		274.31	33
-	/	-	-	-		/	34
/	/	/	-	-		274.55	35

Hochgerechnetes Ergebnis der 1%-Gebäude- und Wohnungsstichprobe 1993

Deutschland

Lfd. Nr.	Haushaltsstruktur	Haupt- mieter- haushalte insgesamt 1)	Darunter mit Miet- und Ein- kommens- angabe	Davon mit einer Miet			1
				unter	10	15	
				10	15	20	
							1
		1	2	3	4	5	
01	Haushalte nach Personen						
02	mit 1 Person	531.4	444.9	17.3	45.5	63.3	
03	dar. weiblich	280.1	236.1	6.2	18.8	30.0	
04	2 Personen	279.8	253.1	36.3	48.7	49.3	
05	3 Personen	105.7	97.1	14.9	20.4	16.7	
06	4 Personen	23.0	21.1	/	/	/	
06	5 Personen und mehr	/	/	/	/	/	
07	Insgesamt	944.6	820.0	70.9	119.2	133.5	
08	Haushalte nach Zahl der Kinder 2)						
09	mit 1 Kind	124.4	114.7	14.0	21.0	17.8	
10	2 Kindern	24.8	22.0	/	/	/	
11	3 Kindern und mehr	/	/	/	/	/	
12	ohne Kinder	151.7	138.8	16.0	24.8	21.4	
	Zusammen	792.9	681.2	54.9	94.5	112.1	
13	Haushalte nach sozialer Stellung						
14	der Bezugsperson						
15	Erwerbstätige zusammen	623.0	580.3	63.2	103.2	113.7	
16	Angestellte(r)	320.7	300.6	27.5	47.3	55.5	
17	Arbeiter(in)	239.5	223.7	30.6	45.5	47.4	
18	Beamten, Beamter, Soldat(in), Richter(in)	48.3	43.8	/	7.2	8.7	
19	Selbständige(r)	14.4	12.2	/	/	/	
20	Nichterwerbstätige zusammen	321.6	239.6	7.6	16.0	19.8	
21	Sozialhilfeempfänger(in)	21.5	16.3	/	/	/	
22	Arbeitslose(r)	60.0	53.5	/	8.3	6.3	
23	Schüler(in), Student(in)	208.2	143.8	/	/	9.1	
24	Übrige(r) Nichterwerbstätige(r)	32.0	26.1	/	/	/	
25	Haushalte nach monatlichem						
26	Haushaltsnettoeinkommen 3)						
27	von ... bis unter ... DM						
28	unter 800	77.5	74.8	/	/	/	
29	800 - 1 500	197.6	193.8	/	10.6	15.8	
30	1 500 - 2 200	227.0	223.5	8.8	33.9	43.1	
31	2 200 - 3 000	161.4	158.5	18.5	30.5	32.6	
32	3 000 - 4 000	91.9	90.6	20.6	20.9	20.5	
33	4 000 - 5 000	62.3	60.9	13.1	18.2	15.5	
34	5 000 - 6 000	10.7	10.3	/	/	/	
35	6 000 - 7 500	/	/	/	/	/	
36	7 500 und mehr	/	/	/	/	/	
37	zusammen	835.9	820.0	70.9	119.2	133.5	
38	Haushalte nach Staatsangehörigkeit						
39	der Bezugsperson						
40	Deutsche(r)	862.4	748.7	66.2	108.8	122.5	
41	Nichtdeutsche(r)	82.2	71.2	/	10.4	11.0	
42	Haushalte insgesamt	944.6	820.0	70.9	119.2	133.5	

*1) Ohne Wohnheime. - 1) Ohne Haushalte in Ferien-/Freizeitwohneinheiten. - 2) Kinder = ledige Personen unter 18 Jahren. -
 3) Nur Haushalte mit verwertbarer Einkommensangabe.

belastung von ... bis unter ... %						Durchschnittliche Mietbelastung je Haushalt	Lfd. Nr.
20 - 25	25 - 30	30 - 35	35 - 40	40 und mehr			
000						%	
6	7	8	9	10	11		
59.3	58.3	48.9	33.9	118.5	27.1	01	
32.3	36.2	27.7	19.7	65.3	28.9	02	
36.2	26.2	16.6	10.7	29.1	19.0	03	
14.0	7.8	7.2	5.2	10.8	20.0	04	
/	/	/	/	/	21.8	05	
/	/	/	/	/	/	06	
113.3	95.9	75.2	51.1	161.0	22.4	07	
15.6	10.8	9.7	7.7	18.1	21.2	08	
/	/	/	/	/	23.0	09	
/	/	/	/	/	/	10	
19.5	14.6	12.1	8.4	22.0	21.5	11	
93.8	81.3	63.1	42.6	139.0	22.6	12	
89.7	69.9	47.7	28.2	64.7	20.3	13	
46.1	39.6	27.4	17.5	39.7	21.5	14	
35.3	22.3	15.5	8.3	18.8	18.9	15	
6.8	6.3	/	/	/	20.2	16	
/	/	/	/	/	18.5	17	
23.6	26.0	27.5	22.8	96.3	31.6	18	
/	/	/	/	/	37.6	19	
6.6	5.9	5.6	/	13.8	25.8	20	
12.0	14.7	17.1	14.9	69.1	35.3	21	
/	/	/	/	5.5	25.2	22	
/	/	6.8	5.6	53.3	51.4	23	
18.6	24.1	25.1	19.8	76.3	36.3	24	
37.7	34.6	26.1	16.2	23.3	24.9	25	
29.3	20.1	13.0	7.3	7.1	20.9	26	
16.1	7.1	/	/	/	16.7	27	
7.7	/	/	/	/	15.5	28	
/	/	/	-	-	14.6	29	
/	/	-	-	-	/	30	
/	-	-	-	-	/	31	
113.3	95.9	75.2	51.1	161.0	22.4	32	
102.1	87.6	67.0	47.5	147.2	22.3	33	
11.2	8.4	8.2	/	13.8	23.7	34	
113.3	95.9	75.2	51.1	161.0	22.4	35	

20 Haushalte junger Menschen als Hauptmieter in reinen Mietwohnungen

Früheres Bundesgebiet

Lfd. Nr.	Haushaltsstruktur	Haupt- mieter- haushalte insgesamt 1)	Darunter mit Miet- und Ein- kommens- angabe	Davon mit einer Miet		
				unter	10	15
				10	15	20
1						
		1	2	3	4	5
01	Haushalte nach Personen					
02	mit 1 Person	430.8	352.6	5.7	24.1	44.1
03	dar. weiblich	235.0	195.0	/	10.2	22.0
04	2 Personen	213.5	191.1	13.3	33.6	41.4
05	3 Personen	66.6	59.6	/	7.3	10.4
06	4 Personen	17.7	15.9	/	/	/
07	5 Personen und mehr	/	/	/	/	/
07	Insgesamt	732.4	622.3	22.7	67.8	98.5
08	Haushalte nach Zahl der Kinder 2)					
09	mit 1 Kind	76.2	68.5	/	7.2	9.9
10	2 Kindern	17.6	15.2	/	/	/
11	3 Kindern und mehr	/	/	/	/	/
12	ohne Kinder	95.8	85.4	/	9.2	12.1
12	Zusammen	636.6	536.9	19.6	58.7	86.4
13	Haushalte nach sozialer Stellung					
14	der Bezugsperson					
15	Erwerbstätige zusammen	477.9	441.0	20.3	60.7	88.1
16	Angestellte(r)	255.1	237.1	8.8	27.8	44.3
17	Arbeiter(in)	172.0	159.2	9.0	25.4	35.3
18	Beamten, Beamter, Soldat(in),	40.0	35.7	/	5.4	6.7
19	Richter(in)					
20	Selbständige(r)	10.7	9.0	/	/	/
21	Nichterwerbstätige zusammen	254.5	181.2	/	7.1	10.4
22	Sozialhilfeempfänger(in)	18.3	13.7	/	/	/
23	Arbeitslose(r)	32.6	27.6	/	/	/
24	Schüler(in), Student(in)	180.4	121.8	/	/	5.8
25	Übrige(r) Nichterwerbstätige(r)	23.3	18.2	/	/	/
26	Haushalte nach monatlichem					
27	Haushaltsnettoeinkommen 3)					
28	von ... bis unter ... DM					
29	unter 800	50.8	48.1	-	-	/
30	800 - 1 500	146.9	143.3	/	/	/
31	1 500 - 2 200	173.2	169.9	/	12.0	28.2
32	2 200 - 3 000	126.8	124.0	/	17.4	27.5
33	3 000 - 4 000	68.7	67.4	/	15.6	18.9
34	4 000 - 5 000	54.9	53.5	7.6	16.5	15.5
35	5 000 - 6 000	9.5	9.1	/	/	/
36	6 000 - 7 500	/	/	/	/	/
37	7 500 und mehr	/	/	/	/	/
38	zusammen	637.7	622.3	22.7	67.8	98.5
39	Haushalte nach Staatsangehörigkeit					
40	der Bezugsperson					
41	Deutsche(r)	651.2	551.9	18.1	57.8	87.5
42	Nichtdeutsche(r)	81.2	70.3	/	10.0	11.0
43	Haushalte insgesamt	732.4	622.3	22.7	67.8	98.5

*) Ohne Wohnheime. - 1) Ohne Haushalte in Ferien-/Freizeitwohneinheiten. - 2) Kinder = ledige Personen unter 18 Jahren.
3) Nur Haushalte mit verwertbarer Einkommensangabe.

in Wohngebäuden nach Haushaltsstruktur und Mietbelastung *)

						Früheres Bundesgebiet	
belastung von ... bis unter ... %						Durchschnittliche Mietbelastung je Haushalt	Lfd. Nr.
20	25	30	35	40			
25	30	35	40	und mehr			
000						%	
6	7	8	9	10	11		
49.6	50.3	40.6	30.1	108.2	29.1	01	
27.6	32.3	23.8	17.6	59.6	30.4	02	
31.4	22.5	14.4	9.1	25.4	20.6	03	
12.1	6.5	6.3	/	9.8	24.1	04	
/	/	/	/	/	24.0	05	
/	/	/	/	/	/	06	
96.7	82.3	63.7	44.9	145.8	24.7	07	
12.5	7.6	8.0	6.1	14.7	25.3	08	
/	/	/	/	/	26.0	09	
/	/	/	/	/	/	10	
15.7	10.5	10.0	6.6	18.2	25.4	11	
81.0	71.8	53.7	38.2	127.6	24.5	12	
80.4	63.3	43.1	25.4	59.7	22.3	13	
41.7	36.5	24.9	15.7	37.4	23.5	14	
31.2	19.9	14.1	7.4	16.9	21.2	15	
6.0	5.5	/	/	/	20.9	16	
/	/	/	-	/	20.7	17	
16.3	19.0	20.6	19.4	86.1	34.7	18	
/	/	/	/	7.1	38.8	19	
/	/	/	/	10.4	31.5	20	
9.3	11.9	13.7	13.0	64.2	36.9	21	
/	/	/	/	/	27.5	22	
/	/	/	/	41.2	57.9	23	
9.7	16.0	20.2	16.9	73.8	41.4	24	
33.0	33.0	24.4	15.9	22.8	27.9	25	
28.5	19.7	13.0	7.2	7.0	23.6	26	
15.9	7.0	/	/	/	19.2	27	
7.7	/	/	/	/	16.5	28	
/	/	/	-	-	15.7	29	
/	/	-	-	-	/	30	
/	-	-	-	-	/	31	
96.7	82.3	63.7	44.9	145.8	24.7	32	
85.6	74.0	55.8	41.3	132.0	24.8	33	
11.1	8.4	7.9	/	13.8	23.7	34	
96.7	82.3	63.7	44.9	145.8	24.7	35	

Hochgerechnetes Ergebnis der 1%-Gebäude- und Wohnungsstichprobe 1993

20 Haushalte junger Menschen als Hauptmieter in reinen Mietwohnungen

Neue Länder und Berlin - Ost

Lfd. Nr.	Haushaltsstruktur	Haupt- mieter- haushalte insgesamt 1)	Darunter mit Miet- und Ein- kommens- angabe	Davon mit einer Miet		
				unter	10	15
				10	15	20
1						
		1	2	3	4	5
01	Haushalte nach Personen					
02	mit 1 Person	100.6	92.3	11.6	21.4	19.2
03	dar. weiblich	45.1	41.1	/	8.6	8.0
04	2 Personen	66.3	62.0	23.0	15.1	7.9
05	3 Personen	39.1	37.5	12.2	13.1	6.3
06	4 Personen	5.3	5.2	/	/	/
06	5 Personen und mehr	/	/	/	/	/
07	Insgesamt	212.2	197.7	48.2	51.4	35.0
08	Haushalte nach Zahl der Kinder 2)					
09	mit 1 Kind	48.2	46.2	11.5	13.8	7.9
10	2 Kindern	7.2	6.8	/	/	/
11	3 Kindern und mehr	/	/	/	/	/
12	ohne Kinder	156.3	144.3	35.3	35.8	25.7
11	Zusammen	55.9	53.4	12.8	15.6	9.3
12		156.3	144.3	35.3	35.8	25.7
13	Haushalte nach sozialer Stellung					
14	der Bezugsperson					
15	Erwerbstätige zusammen	145.1	139.3	42.9	42.5	25.6
16	Angestellte(r)	65.6	63.5	18.7	19.5	11.2
17	Arbeiter(in)	67.5	64.5	21.6	20.1	12.1
18	Beamten, Beamter, Soldat(in),	8.3	8.1	/	/	/
19	Richter(in)	/	/	/	/	/
20	Selbständige(r)	/	/	/	/	/
21	Nichterwerbstätige zusammen	67.1	58.4	5.3	8.9	9.4
22	Sozialhilfeempfänger(in)	/	/	/	/	/
23	Arbeitslose(r)	27.4	25.9	/	5.8	/
24	Schüler(in), Student(in)	27.8	22.0	/	/	/
25	Übrige(r) Nichterwerbstätige(r)	8.7	7.9	/	/	/
26	Haushalte nach monatlichem					
27	Haushaltsnettoeinkommen 3)					
28	von ... bis unter ... DM					
29	unter 800	26.7	26.7	/	/	/
30	800 - 1 500	50.7	50.5	/	9.2	11.9
31	1 500 - 2 200	53.8	53.6	8.0	21.9	14.9
32	2 200 - 3 000	34.6	34.5	14.9	13.1	5.1
33	3 000 - 4 000	23.2	23.2	16.0	5.3	/
34	4 000 - 5 000	7.4	7.4	5.5	/	/
35	5 000 - 6 000	/	/	/	/	/
36	6 000 - 7 500	/	/	/	/	/
37	7 500 und mehr	/	/	/	/	/
38	zusammen	198.2	197.7	48.2	51.4	35.0
39	Haushalte nach Staatsangehörigkeit					
40	der Bezugsperson					
41	Deutsche(r)	211.2	196.8	48.1	51.0	35.0
42	Nichtdeutsche(r)	/	/	/	/	/
43	Haushalte insgesamt	212.2	197.7	48.2	51.4	35.0

*) Ohne Wohnheime. - 1) Ohne Haushalte in Ferien-/Freizeitwohneinheiten; - 2) Kinder = ledige Personen unter 18 Jahren. -
 3) Nur Haushalte mit verwertbarer Einkommensangabe.

belastung von ... bis unter ... %						Durchschnittliche Mietbelastung je Haushalt	Lfd. Nr.
20 - 25	25 - 30	30 - 35	35 - 40	40 und mehr			
000						%	
6	7	8	9	10	11		
9.7 / / / / -	8.0 / / / / -	8.3 / / / / -	/ / / / -	10.3 5.7 / / / -	17.7 19.8 12.3 12.8 14.5 /	01 02 03 04 05 06	
16.6	13.6	11.5	6.2	15.2	14.3	07	
/ / - / 12.8	/ / / / 9.5	/ / - / 9.4	/ / - / / 11.4	/ / - / 11.4	14.5 15.8 / 14.7 14.1	08 09 10 11 12	
9.3 / / / - 7.3 /<							

21 Einpersonenhaushalte als Inhaber von Wohnungen in Wohngebäuden nach Haushaltsstruktur und Ausstattung der Wohnung *)

Deutschland

1 000

Lfd. Nr.	Haushaltsstruktur	Inhaber- haushalte insgesamt 1)	Davon in Wohnungen ...				
			mit Bad/Dusche			ohne Bad/Dusche	
			WC und	WC ohne	ohne WC	mit WC	ohne WC
			Sammelheizung		in der Wohnung	in der Wohnung	
		1	2	3	4	5	6
Haushalte nach Geschlecht der Bezugsperson							
01	weiblich	6344.6	4582.0	1252.7	109.2	191.0	209.8
02	dar. 65 Jahre und älter	3618.0	2487.5	769.1	61.5	141.5	158.4
03	männlich	3543.6	2542.0	691.9	77.5	107.3	124.9
04	dar. 65 Jahre und älter	602.0	404.6	140.9	12.3	21.8	22.4
05	insgesamt	9888.3	7124.0	1944.6	186.7	298.3	334.7
06	dar. 65 Jahre und älter	4220.0	2892.1	910.0	73.9	163.3	180.7
Haushalte nach sozialer Stellung der Bezugsperson							
07	Erwerbstätige zusammen	3899.8	3039.4	650.0	61.7	76.3	72.4
08	Angestellte(r)	2170.4	1773.6	315.5	26.8	30.1	24.5
09	Arbeiter(in)	1064.8	718.1	241.9	27.0	36.5	41.3
10	Beamten, Beamter, Soldat(in), Richter(in)	306.3	261.8	36.6	/	/	/
11	Selbständige(r) Landwirt(in)	79.1	60.1	14.4	/	/	/
12	Übrige(r) Selbständige(r)	279.2	225.8	41.7	/	/	/
13	Nichterwerbstätige zusammen	5988.5	4084.6	1294.6	125.0	222.0	262.3
14	Rentner(in), Pensionär(in)	4854.4	3330.1	1056.6	87.0	177.8	202.9
15	Sozialhilfeempfänger(in)	93.0	55.9	21.0	/	/	8.4
16	Arbeitslose(r)	387.5	229.9	94.5	13.1	20.4	29.6
17	Schüler(in), Student(in)	429.4	316.2	72.3	16.3	11.5	13.1
18	Sonstige(r) Nichterwerbstätige(r)	224.1	152.5	50.2	5.7	7.4	8.4
Haushalte nach Alter der Bezugsperson							
19	von ... bis unter ... Jahren						
20	unter 25	624.0	451.8	109.1	19.8	18.1	25.2
21	25 - 30	1027.9	785.0	179.8	20.8	19.5	22.7
22	30 - 40	1341.2	1018.2	230.9	23.9	32.5	35.8
23	40 - 50	878.8	673.8	146.2	16.3	20.1	20.3
24	50 - 60	1180.0	867.4	232.6	21.2	29.6	29.2
25	60 - 65	617.1	435.3	135.2	10.8	15.0	20.7
26	65 - 75	2005.5	1410.9	440.4	33.6	57.2	63.5
27	75 und älter	2215.7	1481.6	470.3	40.3	106.2	117.3
	dar. 65 und älter	4221.3	2892.4	910.7	73.9	163.4	180.8
Haushalte nach monatlichem Haushaltsnettoeinkommen 2)							
28	von ... bis unter ... DM						
29	unter 800	489.6	250.6	132.8	19.6	38.3	48.3
30	800 - 1 500	2837.6	1739.7	697.4	78.7	139.5	182.4
31	1 500 - 2 200	2825.4	2051.9	583.2	49.4	71.7	69.2
32	2 200 - 3 000	1924.4	1573.5	293.5	18.6	24.6	14.2
33	3 000 - 4 000	658.9	571.4	75.8	/	/	/
34	4 000 - 5 000	241.4	216.6	21.6	/	/	/
35	5 000 - 6 000	96.1	87.6	7.4	/	/	/
36	6 000 - 7 500	54.4	49.0	/	/	/	/
37	7 500 und mehr	60.6	53.8	5.7	/	/	/
	zusammen	9188.3	6594.0	1822.0	173.1	281.8	317.4
Haushalte nach Staatsangehörigkeit der Bezugsperson							
38	Deutsche(r)	9603.8	6921.9	1895.1	177.6	286.9	322.1
39	Nichtdeutsche(r)	284.5	202.0	48.5	9.0	11.4	12.6
40	Haushalte insgesamt	9888.3	7124.0	1944.6	186.7	298.3	334.7

*) Ohne Wohnheime. - 1) Ohne Haushalte in Ferien-/Freizeitwohneinheiten. - 2) Nur Haushalte mit verwertbarer Einkommensangabe.

Hochgerechnetes Ergebnis der 1%-Gebäude- und Wohnungsstichprobe 1993

21 Einpersonenhaushalte als Inhaber von Wohnungen in Wohngebäuden nach Haushaltsstruktur und Ausstattung der Wohnung *)

Früheres Bundesgebiet

1 000

Lfd. Nr.	Haushaltsstruktur	Inhaber- haushalte insgesamt 1)	Davon in Wohnungen ...				
			mit Bad/Dusche			ohne Bad/Dusche	
			WC und	WC ohne	ohne WC in der Wohnung	mit WC	ohne WC
			Sammelheizung			in der Wohnung	
		1	2	3	4	5	6
Haushalte nach Geschlecht der Bezugsperson							
01	weiblich	5212.2	4090.6	914.1	54.3	110.6	42.6
02	dar. 65 Jahre und älter	2905.8	2203.0	566.6	27.4	80.5	28.3
03	männlich	2971.6	2292.5	524.0	45.5	68.0	41.5
04	dar. 65 Jahre und älter	495.9	362.5	110.1	5.4	12.3	5.6
05	insgesamt	8183.8	6383.1	1438.1	99.8	178.6	84.1
06	dar. 65 Jahre und älter	3401.8	2565.6	676.7	32.9	92.8	33.8
Haushalte nach sozialer Stellung der Bezugsperson							
07	Erwerbstätige zusammen	3409.2	2794.6	504.7	37.4	49.3	23.2
08	Angestellte(r)	1937.5	1646.8	247.4	16.7	19.1	7.6
09	Arbeiter(in)	856.0	626.3	178.7	15.5	22.8	12.8
10	Beamten, Beamter, Soldat(in), Richter(in)	291.4	253.6	32.7	/	/	/
11	Selbständige(r) Landwirt(in)	70.2	55.7	11.1	/	/	/
12	Übrige(r) Selbständige(r)	254.1	212.2	34.9	/	/	/
13	Nichterwerbstätige zusammen	4774.6	3588.5	933.4	62.4	129.3	60.9
14	Rentner(in), Pensionär(in)	3876.9	2929.1	770.7	37.2	101.2	38.7
15	Sozialhilfeempfänger(in)	84.9	53.6	18.0	/	/	6.2
16	Arbeitslose(r)	256.3	176.6	53.8	6.5	11.2	8.2
17	Schüler(in), Student(in)	396.2	305.4	62.0	14.0	8.5	6.3
18	Sonstige(r) Nichterwerbstätige(r)	160.1	123.8	28.9	/	/	/
Haushalte nach Alter der Bezugsperson							
von ... bis unter ... Jahren							
19	unter 25	515.0	408.2	76.5	13.0	9.5	7.8
20	25 - 30	903.1	732.9	137.9	12.6	11.8	7.8
21	30 - 40	1172.4	938.4	183.9	15.7	22.3	12.1
22	40 - 50	752.6	610.5	110.4	10.3	13.4	7.9
23	50 - 60	957.4	757.4	160.7	11.5	19.0	8.8
24	60 - 65	480.4	369.7	91.3	/	9.6	5.9
25	65 - 75	1596.6	1228.7	316.2	12.7	27.8	11.2
26	75 und älter	1806.2	1337.2	361.1	20.2	65.1	22.6
27	dar. 65 und älter	3402.8	2565.9	677.3	32.9	92.9	33.8
Haushalte nach monatlichem Haushaltsnettoeinkommen 2)							
von ... bis unter ... DM							
28	unter 800	330.5	196.4	87.1	10.2	22.7	14.1
29	800 - 1 500	1930.1	1370.3	422.9	33.8	69.4	33.8
30	1 500 - 2 200	2377.6	1835.5	452.1	25.4	46.7	17.9
31	2 200 - 3 000	1827.9	1520.4	264.0	14.4	20.6	8.5
32	3 000 - 4 000	638.0	558.3	71.0	/	/	/
33	4 000 - 5 000	234.8	212.0	20.1	/	/	/
34	5 000 - 6 000	93.4	85.7	7.0	/	/	/
35	6 000 - 7 500	52.9	47.9	/	/	/	/
36	7 500 und mehr	58.3	52.2	5.3	/	/	/
37	zusammen	7543.4	5878.6	1333.7	88.7	165.9	76.5
Haushalte nach Staatsangehörigkeit der Bezugsperson							
38	Deutsche(r)	7904.2	6183.3	1390.3	91.0	167.6	71.9
39	Nichtdeutsche(r)	279.5	199.8	47.8	8.7	11.0	12.2
40	Haushalte insgesamt	8183.8	6383.1	1438.1	99.8	178.6	84.1

*) Ohne Wohnheime. - 1) Ohne Haushalte in Ferien-/Freizeitwohneinheiten. - 2) Nur Haushalte mit verwertbarer Einkommensangabe.

Hochgerechnetes Ergebnis der 1%-Gebäude- und Wohnungsstichprobe 1993

21 Einpersonenhaushalte als Inhaber von Wohnungen in Wohngebäuden nach Haushaltsstruktur und Ausstattung der Wohnung *)

Neue Länder und Berlin - Ost

1 000

Lfd. Nr.	Haushaltsstruktur	Inhaber- haushalte insgesamt 1)	Davon in Wohnungen ...				
			mit Bad/Dusche			ohne Bad/Dusche	
			WC und	WC ohne	ohne WC	mit WC	ohne WC
			Sammelheizung		in der Wohnung	in der Wohnung	
		1	2	3	4	5	6
Haushalte nach Geschlecht der Bezugsperson							
01	weiblich	1132.5	491.4	338.6	54.9	80.4	167.2
02	dar. 65 Jahre und älter	712.2	284.5	202.5	34.1	61.0	130.1
03	männlich	572.0	249.4	167.9	32.0	39.3	83.4
04	dar. 65 Jahre und älter	106.0	42.0	30.8	6.9	9.5	16.8
05	insgesamt	1704.5	740.8	506.5	86.9	119.7	250.6
06	dar. 65 Jahre und älter	818.2	326.5	233.3	41.0	70.5	146.9
Haushalte nach sozialer Stellung der Bezugsperson							
07	Erwerbstätige zusammen	490.6	244.8	145.3	24.3	27.0	49.2
08	Angestellte(r)	232.9	126.8	68.1	10.1	11.0	16.9
09	Arbeiter(in)	208.7	91.8	63.2	11.5	13.7	28.5
10	Beamten, Beamter, Soldat(in), Richter(in)	14.9	8.2	/	/	/	/
11	Selbständige(r) Landwirt(in)	8.9	/	/	/	/	/
12	Übrige(r) Selbständige(r)	25.2	13.6	6.8	/	/	/
13	Nichterwerbstätige zusammen	1213.9	496.0	361.2	62.6	92.7	201.4
14	Rentner(in), Pensionär(in)	977.4	400.9	285.9	49.8	76.6	164.2
15	Sozialhilfeempfänger(in)	8.1	/	/	/	/	/
16	Arbeitslose(r)	131.2	53.3	40.7	6.6	9.2	21.4
17	Schüler(in), Student(in)	33.2	10.8	10.3	/	/	6.8
18	Sonstige(r) Nichterwerbstätige(r)	64.0	28.7	21.3	/	/	6.8
Haushalte nach Alter der Bezugsperson							
von ... bis unter ... Jahren							
19	unter 25	109.0	43.6	32.6	6.8	8.6	17.4
20	25 - 30	124.8	52.1	41.9	8.2	7.7	14.9
21	30 - 40	168.8	79.7	47.0	8.2	10.2	23.7
22	40 - 50	124.2	63.3	35.8	6.0	6.7	12.4
23	50 - 60	222.6	110.0	71.9	9.7	10.6	20.4
24	60 - 65	136.7	65.6	43.9	7.0	5.4	14.8
25	65 - 75	408.9	182.1	124.2	20.9	29.4	52.3
26	75 und älter	409.5	144.4	109.2	20.1	41.1	94.7
27	dar. 65 und älter	818.4	326.5	233.4	41.0	70.5	147.0
Haushalte nach monatlichem Haushaltsnettoeinkommen 2)							
von ... bis unter ... DM							
28	unter 800	159.1	54.2	45.7	9.4	15.6	34.2
29	800 - 1 500	907.5	369.4	274.5	44.9	70.1	148.6
30	1 500 - 2 200	447.8	216.4	131.1	24.0	25.0	51.3
31	2 200 - 3 000	96.5	53.1	29.5	/	/	5.7
32	3 000 - 4 000	20.9	13.1	/	/	/	/
33	4 000 - 5 000	6.6	/	/	/	/	/
34	5 000 - 6 000	/	/	/	/	/	/
35	6 000 - 7 500	/	/	/	/	/	/
36	7 500 und mehr	/	/	/	/	/	/
37	zusammen	1644.9	715.4	488.3	84.4	115.9	240.9
Haushalte nach Staatsangehörigkeit der Bezugsperson							
38	Deutsche(r)	1699.5	738.6	504.8	86.6	119.3	250.2
39	Nichtdeutsche(r)	5.0	/	/	/	/	/
40	Haushalte insgesamt	1704.5	740.8	506.5	86.9	119.7	250.6

*) Ohne Wohnheime. - 1) Ohne Haushalte in Ferien-/Freizeitwohneinheiten. - 2) Nur Haushalte mit verwertbarer Einkommensangabe.

Hochgerechnetes Ergebnis der 1%-Gebäude- und Wohnungsstichprobe 1993

22 Einpersonenhaushalte als Inhaber von Wohnungen in Wohngebäuden nach Haushaltsstruktur und Wohnfläche *)

Deutschland

Lfd. Nr.	Haushaltsstruktur	Inhaber- haushalte insge- samt 1)	Davon mit einer Fläche von ... bis unter ... m2						Fläche je	
			unter 40	40 - 60	60 - 80	80 - 100	100 - 120	120 und mehr	Wohnung	Person 2)
1 000						m2				
1	2	3	4	5	6	7	8	9		
Haushalte nach Geschlecht der Bezugsperson										
01	weiblich	6344.6	793.9	2405.9	1783.2	757.7	321.0	283.0	63.6	62.3
02	der. 65 Jahre und älter	3618.0	349.0	1342.3	1058.1	482.6	202.5	183.5	65.8	65.0
03	männlich	3543.6	789.5	1252.7	811.7	352.6	171.5	165.6	59.9	57.7
04	der. 65 Jahre und älter	602.0	62.2	188.4	180.9	88.2	42.1	40.2	68.7	67.7
05	insgesamt	9888.3	1583.5	3658.6	2594.9	1110.3	492.4	448.6	62.3	60.6
06	der. 65 Jahre und älter	4220.0	411.2	1530.6	1239.1	570.8	244.6	223.7	66.2	65.4
Haushalte nach sozialer Stellung der Bezugsperson										
07	Erwerbstätige zusammen	3899.8	725.5	1464.4	983.4	385.2	176.2	165.2	60.6	58.8
08	Angestellte(r)	2170.4	385.7	840.2	580.9	205.9	87.7	70.0	59.6	58.0
09	Arbeiter(in)	1064.8	259.6	431.4	227.0	84.4	34.7	27.6	55.4	53.7
10	Beamten, Beamter, Soldat(in), Richter(in)	306.3	43.0	99.3	87.0	40.2	19.2	17.5	66.2	64.3
11	Selbstständige(r) Landwirt(in)	79.1	6.5	19.4	19.1	12.7	7.2	14.2	82.7	80.2
12	Übrige(r) Selbstständige(r)	279.2	30.7	74.0	69.4	41.9	27.3	35.9	76.3	72.7
13	Nichterwerbstätige zusammen	5988.5	858.0	2194.2	1611.5	725.2	316.3	283.5	63.4	61.8
14	Rentner(in), Pensionär(in)	4854.4	478.4	1767.6	1422.9	646.7	283.5	255.2	66.1	65.2
15	Sozialhilfeempfänger(in)	93.0	29.5	39.3	15.6	6.0	/	/	49.9	48.0
16	Arbeitslose(r)	387.5	115.1	164.8	68.1	26.4	7.5	5.7	51.4	49.7
17	Schüler(in), Student(in)	429.4	205.4	143.4	48.1	17.5	9.5	5.5	44.6	38.9
18	Sonstige(r) Nichterwerbstätige(r)	224.1	29.5	79.0	56.8	28.6	14.4	15.7	66.5	64.2
Haushalte nach Alter der Bezugsperson von ... bis unter ... Jahren										
19	unter 25	624.0	258.6	240.2	84.5	25.0	8.9	6.7	46.2	43.3
20	25 - 30	1027.9	293.1	440.8	198.7	60.6	21.3	13.4	51.4	48.9
21	30 - 40	1341.2	270.4	538.6	325.0	115.8	47.1	44.2	57.9	55.6
22	40 - 50	876.8	146.1	301.1	236.9	100.0	48.8	44.0	63.3	61.5
23	50 - 60	1180.0	143.9	395.6	330.4	156.4	77.7	76.0	67.2	65.6
24	60 - 65	617.1	60.1	211.6	179.4	81.1	44.1	40.9	68.3	67.0
25	65 - 75	2005.5	160.8	678.9	613.0	295.0	134.1	123.8	68.7	67.7
26	75 und älter	2215.7	250.5	851.7	627.0	276.3	110.6	99.6	64.0	63.2
27	der. 65 und älter	4221.3	411.2	1530.6	1240.0	571.4	244.7	223.4	66.2	65.3
Haushalte nach monatlichem Haushaltsnettoeinkommen 3) von ... bis unter ... DM										
28	unter 800	489.6	151.9	176.1	84.7	41.7	18.1	17.0	54.1	52.5
29	800 - 1 500	2837.6	553.9	1181.3	651.4	260.9	107.5	82.7	57.7	56.3
30	1 500 - 2 200	2825.4	411.7	1142.1	766.7	294.6	117.1	93.3	60.8	59.5
31	2 200 - 3 000	1924.4	240.7	667.1	578.4	239.6	107.4	91.2	64.8	63.3
32	3 000 - 4 000	658.9	56.0	178.0	205.2	109.8	55.2	54.7	72.7	71.0
33	4 000 - 5 000	241.4	18.7	47.6	79.1	44.3	24.1	27.7	78.2	76.6
34	5 000 - 6 000	96.1	7.1	15.9	27.7	17.8	10.9	16.7	85.5	83.6
35	6 000 - 7 500	54.4	/	10.5	11.1	10.0	7.0	10.9	87.3	85.5
36	7 500 und mehr	60.6	6.3	11.1	12.7	9.4	6.3	14.8	90.4	89.7
37	zusammen	9188.3	1451.4	3429.6	2417.1	1028.0	453.4	408.9	62.2	60.8
Haushalte nach Staatsangehörigkeit der Bezugsperson										
38	Deutsche(r)	9603.8	1483.1	3556.7	2542.4	1092.2	486.4	443.0	62.6	61.0
39	Nichtdeutsche(r)	284.5	100.4	101.9	52.4	18.1	6.1	5.7	50.4	47.2
40	Haushalte insgesamt	9888.3	1583.5	3658.6	2594.9	1110.3	492.4	448.6	62.3	60.6

*) Ohne Wohnheime. - 1) Ohne Haushalte in Ferien-/Freizeitwohneinheiten. - 2) Bezogen auf alle in der Wohnung lebenden Personen.
3) Nur Haushalte mit verwertbarer Einkommensangabe.

Hochgerechnetes Ergebnis der 1%-Gebäude- und Wohnungstichprobe 1993

22 Einpersonenhaushalte als Inhaber von Wohnungen in Wohngebäuden nach Haushaltsstruktur und Wohnfläche *)

Früheres Bundesgebiet

Lfd. Nr.	Haushaltsstruktur	Inhaber- haushalte insge- samt 1)	Davon mit einer Fläche von ... bis unter ... m2						Fläche je	
			unter 40	40 - 60	60 - 80	80 - 100	100 - 120	120 und mehr	Wohnung	Person 2)
			1 000						m2	
			1	2	3	4	5	6	7	8
Haushalte nach Geschlecht der Bezugsperson										
01	weiblich	5212.2	540.7	1841.0	1582.2	687.2	295.9	265.2	65.9	64.4
02	dar. 65 Jahre und älter	2905.8	181.5	994.2	932.8	438.4	187.1	171.8	69.0	68.1
03	männlich	2971.6	593.8	1019.3	725.1	322.6	157.6	153.1	61.6	59.2
04	dar. 65 Jahre und älter	495.9	41.4	142.7	156.9	79.5	38.2	37.3	71.1	70.1
05	insgesamt	8183.8	1134.6	2860.3	2307.3	1009.8	453.5	418.3	64.3	62.5
06	dar. 65 Jahre und älter	3401.8	222.9	1136.8	1089.8	517.9	225.2	209.1	69.3	68.4
Haushalte nach sozialer Stellung der Bezugsperson										
07	Erwerbstätige zusammen	3409.2	566.5	1246.2	912.8	362.2	165.5	156.1	62.1	60.2
08	Angestellte(r)	1937.5	316.8	729.7	545.9	195.1	82.9	67.1	60.6	59.0
09	Arbeiter(in)	856.0	181.3	344.0	200.7	75.4	30.6	24.0	57.0	55.2
10	Beamtin, Beamter, Soldat(in), Richter(in)	291.4	36.8	92.3	85.7	40.0	19.1	17.4	67.3	65.3
11	Selbständige(r) Landwirt(in)	70.2	5.0	16.1	17.4	11.7	6.7	13.3	84.8	82.0
12	Übrige(r) Selbständige(r)	254.1	26.6	64.0	63.1	39.9	26.1	34.3	77.6	73.9
13	Nichterwerbstätige zusammen	4774.6	568.1	1614.1	1394.5	647.7	288.1	262.3	66.0	64.1
14	Rentner(in), Pensionär(in)	3876.9	261.6	1293.7	1241.4	582.7	260.0	237.5	69.2	68.2
15	Sozialhilfeempfänger(in)	84.9	25.9	36.4	14.7	5.7	/	/	50.1	48.1
16	Arbeitslose(r)	256.3	72.5	105.7	50.2	18.4	5.6	/	52.3	50.2
17	Schüler(in), Student(in)	396.2	189.9	130.4	44.4	16.9	9.2	5.4	44.7	38.7
18	Sonstige(r) Nichterwerbstätige(r)	160.1	18.1	47.8	43.8	24.0	12.1	14.2	70.4	67.9
Haushalte nach Alter der Bezugsperson										
von ... bis unter ... Jahren										
19	unter 25	515.0	209.4	193.6	75.0	22.5	8.1	6.3	46.7	43.4
20	25 - 30	903.1	247.3	383.4	184.7	55.7	19.9	12.1	52.0	49.2
21	30 - 40	1172.4	204.7	468.5	304.3	109.9	43.9	41.0	59.3	56.8
22	40 - 50	752.6	108.6	247.0	215.6	93.2	46.1	42.2	65.3	63.4
23	50 - 60	957.4	104.1	287.7	286.3	139.4	69.8	70.1	69.6	67.9
24	60 - 65	480.4	37.5	143.2	150.8	70.7	40.5	37.8	71.6	70.2
25	65 - 75	1596.6	84.9	477.4	531.3	264.9	122.4	115.8	72.1	71.0
26	75 und älter	1806.2	138.1	659.4	559.3	253.4	103.0	93.0	66.9	66.0
27	dar. 65 und älter	3402.8	222.9	1136.8	1090.6	518.4	225.4	208.8	69.3	68.4
Haushalte nach monatlichem Haushaltsnettoeinkommen 3)										
von ... bis unter ... DM										
28	unter 800	330.5	100.4	108.5	59.5	32.5	14.2	15.3	55.9	54.0
29	800 - 1 500	1930.1	328.0	747.2	496.6	206.0	86.6	65.8	60.0	58.4
30	1 500 - 2 200	2377.6	294.8	925.9	693.6	269.1	107.6	86.7	62.4	61.0
31	2 200 - 3 000	1827.9	213.2	622.5	563.4	234.6	104.9	89.2	65.5	63.9
32	3 000 - 4 000	638.0	50.8	169.8	200.3	108.3	54.8	54.0	73.2	71.5
33	4 000 - 5 000	234.8	16.1	46.0	77.4	44.1	23.7	27.6	79.0	77.3
34	5 000 - 6 000	93.4	6.5	15.0	26.8	17.8	10.8	16.5	86.2	84.2
35	6 000 - 7 500	52.9	/	9.8	10.8	9.8	7.0	10.8	87.9	86.2
36	7 500 und mehr	58.3	5.5	10.5	12.2	9.1	6.3	14.7	91.8	91.0
37	zusammen	7543.4	1020.2	2655.1	2140.7	931.2	415.7	380.6	64.4	62.8
Haushalte nach Staatsangehörigkeit der Bezugsperson										
38	Deutsche(r)	7904.2	1035.9	2760.8	2255.3	992.1	447.5	412.6	64.8	63.0
39	Nichtdeutsche(r)	279.5	98.7	99.5	51.9	17.7	6.1	5.7	50.5	47.2
40	Haushalte insgesamt	8183.8	1134.6	2860.3	2307.3	1009.8	453.5	418.3	64.3	62.5

*) Ohne Wohnheime. - 1) ohne Haushalte in Ferien-/Freizeitwohneinheiten. - 2) Bezogen auf alle in der Wohnung lebenden Personen.
3) Nur Haushalte mit verwertbarer Einkommensangabe.

Hochgerechnetes Ergebnis der 1%-Gebäude- und Wohnungsstichprobe 1993

22 Einpersonenhaushalte als Inhaber von Wohnungen in Wohngebäuden nach Haushaltsstruktur und Wohnfläche *)

Neue Länder und Berlin - Ost

Lfd. Nr.	Haushaltsstruktur	Inhaber- haushalte insge- samt 1)	Davon mit einer Fläche von ... bis unter ... m2						Fläche je		
			unter 40	40 - 60	60 - 80	80 - 100	100 - 120	120 und mehr	Wohnung	Person 2)	
			1 000						m2		
			1	2	3	4	5	6	7	8	9
Haushalte nach Geschlecht der Bezugsperson											
01	weiblich	1132.5	253.2	564.9	201.0	70.5	25.1	17.8	53.3	52.4	
02	dar. 65 Jahre und älter	712.2	167.5	348.1	125.3	44.2	15.4	11.7	52.8	52.2	
03	männlich	572.0	195.7	233.4	86.6	30.0	13.8	12.5	50.7	49.6	
04	dar. 65 Jahre und älter	106.0	20.8	45.7	24.0	8.7	/	/	57.2	56.4	
05	insgesamt	1704.5	448.9	798.3	287.6	100.5	38.9	30.3	52.4	51.5	
06	dar. 65 Jahre und älter	818.2	188.3	393.8	149.3	52.9	19.3	14.6	53.4	52.7	
Haushalte nach sozialer Stellung der Bezugsperson											
07	Erwerbstätige zusammen	490.6	159.0	218.2	70.6	23.0	10.7	9.1	50.5	49.3	
08	Angestellte(r)	232.9	68.9	110.5	35.0	10.8	/	/	50.6	49.2	
09	Arbeiter(in)	208.7	78.3	87.4	26.3	9.0	/	/	48.5	47.5	
10	Beamten, Beamter, Soldat(in), Richter(in)	14.9	6.2	7.0	/	/	/	/	44.7	44.4	
11	Selbständige(r) Landwirt(in)	8.9	/	/	/	/	/	/	66.5	65.8	
12	Übrige(r) Selbständige(r)	25.2	/	10.0	6.3	/	/	/	62.8	60.7	
13	Nichterwerbstätige zusammen	1213.9	289.9	580.1	217.0	77.5	28.2	21.2	53.2	52.4	
14	Rentner(in), Pensionär(in)	977.4	216.8	473.9	181.5	64.0	23.5	17.7	53.8	53.1	
15	Sozialhilfeempfänger(in)	8.1	/	/	/	/	/	/	47.8	47.8	
16	Arbeitslose(r)	131.2	42.6	59.1	17.9	8.0	/	/	49.8	48.7	
17	Schüler(in), Student(in)	33.2	15.5	13.0	/	/	/	/	43.7	42.1	
18	Sonstige(r) Nichterwerbstätige(r)	64.0	11.4	31.2	13.0	/	/	/	56.7	55.0	
Haushalte nach Alter der Bezugsperson											
von ... bis unter ... Jahren											
19	unter 25	109.0	49.2	46.6	9.5	/	/	/	43.5	42.9	
20	25 - 30	124.8	45.8	57.4	14.0	/	/	/	47.4	46.2	
21	30 - 40	168.8	65.7	70.1	20.7	5.9	/	/	48.1	46.8	
22	40 - 50	124.2	37.5	54.1	21.3	6.8	/	/	51.3	50.2	
23	50 - 60	222.6	39.8	107.9	44.1	17.0	7.9	5.9	57.1	55.7	
24	60 - 65	136.7	22.6	68.4	28.6	10.4	/	/	56.7	55.8	
25	65 - 75	408.9	75.9	201.5	81.7	30.1	11.7	8.0	55.6	54.9	
26	75 und älter	409.5	112.4	192.3	67.7	22.9	7.6	6.6	51.2	50.5	
27	dar. 65 und älter	818.4	188.3	393.8	149.4	53.0	19.3	14.6	53.4	52.7	
Haushalte nach monatlichem Haushaltsnettoeinkommen 3)											
von ... bis unter ... DM											
28	unter 800	159.1	51.5	67.6	25.2	8.2	/	/	50.2	49.3	
29	800 - 1 500	907.5	225.9	434.1	154.8	54.9	20.9	16.9	52.8	51.8	
30	1 500 - 2 200	447.8	116.9	216.2	73.1	25.5	9.5	6.6	52.1	51.3	
31	2 200 - 3 000	96.5	27.5	44.6	15.0	5.0	/	/	52.0	50.7	
32	3 000 - 4 000	20.9	5.2	8.2	/	/	/	/	56.2	55.2	
33	4 000 - 5 000	6.6	/	/	/	/	/	/	52.8	51.3	
34	5 000 - 6 000	/	/	/	/	-	/	/	/	/	
35	6 000 - 7 500	/	/	/	/	/	-	/	/	/	
36	7 500 und mehr	/	/	/	/	/	-	/	/	/	
37	zusammen	1644.9	431.2	774.5	276.4	96.8	37.7	28.3	52.4	51.5	
Haushalte nach Staatsangehörigkeit der Bezugsperson											
38	Deutsche(r)	1699.5	447.2	795.9	287.1	100.1	38.9	30.3	52.4	51.5	
39	Nichtdeutsche(r)	5.0	/	/	/	/	-	-	47.1	42.1	
40	Haushalte insgesamt	1704.5	448.9	798.3	287.6	100.5	38.9	30.3	52.4	51.5	

*) Ohne Wohnheime. - 1) Ohne Haushalte in Ferien-/Freizeitwohneinheiten. - 2) Bezogen auf alle in der Wohnung lebenden Personen.
3) Nur Haushalte mit verwertbarer Einkommensangabe.

Hochgerechnetes Ergebnis der 1%-Gebäude- und Wohnungsstichprobe 1993

23 Einpersonenhaushalte als Hauptmieter in reinen Mietwohnungen

Deutschland

Lfd. Nr.	Haushaltsstruktur	Haupt- mieter- haushalte insgesamt 1)	Darunter mit Miet- angabe	Davon mit einer monat			
				unter	500	600	800
				500	600	800	1 000
				1			
1							
1							
1							
1							
1							
1							
1							
1							
1							
1							
1							
1							
1							
1							
1							
1							
1							
1							
1							
1							
1							
1							
1							
1							
1							
1							
1							
1							
1							
1							
1							
1							
1							
1							
1							
1							
1							
1							
1							
1							
1							
1							
1							
1							
1							
1							
1							
1							
1							
1							
1							
1							
1							
1							
1							
1							
1							
1							
1							
1							
1							
1							
1							
1							
1							
1							
1							
1							
1							
1							
1							
1							
1							
1							
1							
1							
1							
1							
1							
1							
1							
1							
1							
1							
1							
1							
1							
1							
1							
1							
1							
1							
1							
1							
1							
1							
1							
1							
1							
1							
1							
1							
1							
1							
1							
1							
1							
1							
1							
1							
1							
1							
1							
1							
1							
1							
1							
1							
1							
1							
1							
1							
1							
1							
1							
1							
1							
1							
1							
1							
1							
1							
1							
1							
1							
1							
1							
1							
1							
1							
1							
1							
1							
1							
1							
1							
1							
1							
1							
1							
1							
1							
1							
1							
1							
1							
1							
1							
1							
1							
1							
1							
1							
1							
1							
1							
1							
1							
1							
1							
1							
1							
1							
1							
1							
1							
1							
1							
1							
1							
1							
1							
1							
1							
1							
1							
1							
1							
1							
1							
1							
1							
1							
1							
1							
1							
1							
1							
1							
1							
1							
1							
1							
1							
1							
1							
1							
1							
1							
1							
1							
1							
1							
1							
1							
1							
1							
1							
1							
1							
1							
1							
1							
1							
1							
1							
1							
1							
1							
1							
1							
1							
1							
1							
1							
1							
1							
1							
1							
1							
1							
1							
1							
1							
1							
1							
1							
1							
1							
1							
1							
1							
1							
1							
1							
1							
1							
1							
1							
1							
1							
1							
1							
1							
1							
1							
1							
1							
1							
1							
1							
1							
1							
1							
1							
1							
1							
1							
1							
1							
1							
1							
1							
1							
1							
1							
1							
1							
1							
1							
1							
1							
1							
1							
1							
1							
1							
1							
1							
1							
1							
1							
1							
1							
1							
1							
1							
1							
1							
1							
1							
1							
1							
1							
1							
1							
1							
1							
1							
1							
1							
1							
1							
1							
1							
1							
1							
1							
1							
1							
1							
1							
1							
1							
1							
1							
1							
1							
1							
1							
1							
1							
1							
1							
1							
1							
1							
1							
1							
1							
1							
1							
1							
1							
1							
1							
1							
1							
1							
1							
1							
1							
1							
1							
1							
1							
1							
1							
1							
1							
1							
1							
1							
1							
1							
1							
1							
1							
1							
1							
1							
1							
1							
1							
1							
1							
1							
1							
1							
1							
1							
1							
1							
1							
1							
1							
1							
1							
1							
1							
1							
1							
1							
1							
1							
1							
1							
1							
1							
1							
1							
1							
1							
1							
1							
1							
1							
1							
1							
1							
1							
1							
1							
1							
1							
1							
1							
1							
1							
1							
1							
1							
1							
1							
1							
1							
1							
1							
1							
1							
1							
1							
1							
1							
1							
1							
1							
1							
1							
1							
1							
1							
1							
1							
1							
1							
1							

*) Ohne Wohnheime. - 1) Ohne Haushalte in Ferien-/Freizeitwohneinheiten. - 2) Nur Haushalte mit verwertbarer Einkommensangabe.

in Wohngebäuden nach Haushaltsstruktur und monetlicher Miete *)

						Deutschland	
lichen Miete von ... bis unter ... DM						Durchschnittliche Miete je Wohnung	Lfd. Nr.
1 000	1 200	1 600	2 000	2 500			
1 200	1 600	2 000	2 500	und mehr			
000						DM	
7	8	9	10	11		12	
72.7	46.2	8.6	/	/		475.84	01
22.2	13.0	/	/	/		438.20	02
64.5	45.3	12.0	/	/		496.18	03
/	/	/	/	/		458.99	04
137.2	91.5	20.6	7.0	/		483.54	05
26.4	15.0	/	/	/		440.91	06
97.4	66.8	16.6	5.4	/		545.72	07
66.5	42.1	9.8	/	/		571.67	08
7.8	/	/	-	-		435.90	09
7.8	5.8	/	/	/		583.76	10
/	/	/	/	/		666.55	11
13.4	13.4	5.2	/	/		728.72	12
39.9	24.7	/	/	/		434.87	13
29.6	16.3	/	/	/		439.37	14
/	/	-	-	-		421.87	15
/	/	/	/	/		389.25	16
5.2	/	/	/	/		445.21	17
/	/	/	/	/		433.29	18
7.2	/	/	/	/		439.56	19
19.5	12.4	/	/	/		503.85	20
35.9	23.5	5.9	/	/		534.94	21
25.4	19.6	5.4	/	/		557.28	22
19.0	14.4	/	/	/		508.14	23
/	/	/	/	/		447.84	24
13.8	7.2	/	/	/		453.94	25
12.6	7.8	/	/	/		429.27	26
26.4	15.0	/	/	/		440.95	27
-	-	-	-	-		299.45	28
/	/	/	/	/		374.62	29
23.5	8.1	/	/	/		459.31	30
38.9	21.3	/	/	/		564.71	31
28.5	20.1	/	/	/		672.41	32
14.4	13.3	/	/	/		791.25	33
5.7	6.9	/	/	/		869.12	34
/	/	/	/	/		1001.58	35
/	/	/	/	/		1040.80	36
121.3	78.8	16.9	5.1	/		478.18	37
129.7	86.0	19.0	6.4	/		481.65	38
7.5	5.5	/	/	/		534.97	39
137.2	91.5	20.6	7.0	/		483.54	40

Hochgerechnetes Ergebnis der 1%-Gebäude- und Wohnungsstichprobe 1999

23 Einpersonenhaushalte als Hauptmieter in reinen Mietwohnungen

Früheres Bundesgebiet

Lfd. Nr.	Haushaltsstruktur	Haupt- mieter- haushalte insgesamt 1)	Darunter mit Miet- angabe	Davon mit einer monat				1
				unter	500	600	800	
				500	600	800	1 000	
		1	2	3	4	5	6	
Haushalte nach Geschlecht der Bezugsperson								
01	weiblich	3240.0	3153.0	1592.4	586.1	623.5	219.5	
02	dar. 65 Jahre und älter	1553.9	1504.5	851.5	274.3	261.1	78.8	
03	männlich	2045.5	1993.7	1002.1	313.1	390.3	160.2	
04	dar. 65 Jahre und älter	244.2	236.8	127.5	41.1	47.7	13.6	
05	insgesamt	5285.5	5146.7	2594.5	899.1	1013.8	379.8	
06	dar. 65 Jahre und älter	1798.1	1741.3	979.0	315.4	308.8	92.4	
Haushalte nach sozialer Stellung der Bezugsperson								
07	Erwerbstätige zusammen	2480.6	2424.9	1005.2	433.1	556.2	241.3	
08	Angestellte(r)	1458.2	1429.1	529.8	263.3	356.8	157.6	
09	Arbeiter(in)	632.5	615.9	346.2	113.7	110.7	34.1	
10	Beamten, Beamter, Soldat(in), Richter(in)	193.1	189.2	69.9	35.0	48.3	21.5	
11	Selbständige(r) Landwirt(in)	36.2	35.3	12.1	/	7.9	6.0	
12	Übrige(r) Selbständige(r)	160.6	155.4	47.2	17.5	32.5	22.2	
13	Nichterwerbstätige zusammen	2805.0	2721.8	1589.4	466.1	457.7	138.4	
14	Rentner(in), Pensionär(in)	2083.0	2020.4	1129.7	368.2	364.7	108.5	
15	Sozialhilfeempfänger(in)	76.8	73.4	49.3	11.1	9.3	/	
16	Arbeitslose(r)	216.5	211.8	137.0	30.3	31.0	8.9	
17	Schüler(in), Student(in)	341.9	333.3	227.8	41.1	40.2	13.3	
18	Sonstige(r) Nichterwerbstätige(r)	86.7	82.9	45.6	15.4	12.4	5.0	
Haushalte nach Alter der Bezugsperson								
19	von ... bis unter ... Jahren							
20	unter 25	430.8	419.3	252.2	69.1	64.4	21.1	
21	25 - 30	758.6	744.2	363.7	135.6	152.1	58.0	
22	30 - 40	914.7	893.0	395.8	147.2	197.2	85.3	
23	40 - 50	531.2	519.0	211.7	83.7	113.1	57.9	
24	50 - 60	585.6	569.8	255.9	99.0	126.2	49.2	
25	60 - 65	265.6	259.6	135.9	49.0	51.9	15.6	
26	65 - 75	827.7	805.6	418.1	154.0	159.8	49.9	
27	75 und älter	971.1	936.3	561.2	161.4	149.2	42.7	
	dar. 65 und älter	1798.9	1741.9	979.3	315.4	308.9	92.6	
Haushalte nach monatlichen Haushaltsnettoeinkommen 2)								
28	von ... bis unter ... DM							
29	unter 800	179.8	169.5	152.5	12.7	/	-	
30	800 - 1 500	1230.0	1196.4	808.2	196.8	156.4	29.7	
31	1 500 - 2 200	1592.2	1558.7	837.5	309.0	298.4	81.0	
32	2 200 - 3 000	1229.3	1204.0	466.8	230.8	315.5	128.2	
33	3 000 - 4 000	385.8	380.3	101.0	59.6	106.0	61.7	
34	4 000 - 5 000	135.7	132.8	23.7	16.7	34.8	24.7	
35	5 000 - 6 000	48.2	46.6	7.2	/	11.2	8.1	
36	6 000 - 7 500	26.6	26.1	5.2	/	/	/	
37	7 500 und mehr	31.0	30.2	5.3	/	/	5.8	
37	zusammen	4858.6	4744.5	2407.3	834.2	934.7	343.8	
Haushalte nach Staatsangehörigkeit der Bezugsperson								
38	Deutsche(r)	5054.3	4921.6	2474.3	869.4	972.7	361.4	
39	Nichtdeutsche(r)	231.2	225.1	120.2	29.8	41.2	18.4	
40	Haushalte insgesamt	5285.5	5146.7	2594.5	899.1	1013.8	379.8	

*) Ohne Wohnheime. - 1) Ohne Haushalte in Ferien-/Freizeitwohneinheiten. - 2) Nur Haushalte mit verwertbarer Einkommensangabe.

in Wohngebäuden nach Haushaltsstruktur und monatlicher Miete *)

						Früheres Bundesgebiet	
lichen Miete von ... bis unter ... DM						Durchschnittliche Miete je Wohnung	Lfd. Nr.
1 000 - 1 200	1 200 - 1 600	1 600 - 2 000	2 000 - 2 500	2 500 und mehr			
000						DM	
7	8	9	10	11		12	
72.4	46.0	8.6	/	/		534.28	01
22.0	12.9	/	/	/		502.22	02
63.9	44.8	12.0	/	/		551.81	03
/	/	/	/	-		514.36	04
136.3	90.8	20.6	7.0	/		541.07	05
26.2	14.9	/	/	/		503.87	06
96.8	66.2	16.6	5.4	/		593.50	07
66.0	41.5	9.8	/	/		613.36	08
7.8	/	/	-	-		490.15	09
7.7	5.8	/	/	/		607.57	10
/	/	/	/	/		723.94	11
13.4	13.4	5.2	/	/		773.72	12
39.6	24.6	/	/	/		494.36	13
29.3	16.2	/	/	/		503.26	14
/	/	-	-	-		438.42	15
/	/	/	/	/		484.13	16
5.2	/	/	/	/		464.10	17
/	/	/	/	/		525.81	18
7.2	/	/	/	/		487.06	19
19.5	12.1	/	/	/		541.61	20
35.6	23.3	5.9	/	/		580.82	21
25.3	19.6	5.4	/	/		614.93	22
18.8	14.4	/	/	/		575.61	23
/	/	/	/	/		515.92	24
13.6	7.2	/	/	/		523.59	25
12.6	7.7	/	/	-		486.96	26
26.2	14.9	/	/	/		503.90	27
-	-	-	-	-		346.63	28
/	/	/	-	-		443.01	29
23.5	8.1	/	-	-		504.80	30
38.8	21.1	/	/	-		583.97	31
28.3	19.8	/	/	/		687.11	32
14.3	13.3	/	/	/		810.95	33
5.7	6.8	/	/	/		889.58	34
/	/	/	/	/		1030.19	35
/	/	/	/	/		1079.90	36
120.4	78.2	16.9	5.1	/		537.16	37
128.8	85.4	19.0	6.4	/		541.12	38
7.5	5.4	/	/	/		539.91	39
136.3	90.8	20.6	7.0	/		541.07	40

Hochgerechnetes Ergebnis der 1%-Gebäude- und Wohnungsstichprobe 1993

23 Einpersonenhaushalte als Hauptmieter in reinen Mietwohnungen

Neue Länder und Berlin - Ost

Lfd. Nr.	Haushaltsstruktur	Haupt- mieter- haushalte insgesamt 1)	Darunter mit Miet- angabe	Davon mit einer monatlichen				1
				unter	500	600	800	
				500	600	800	1 000	
		1	2	3	4	5	6	
Haushalte nach Geschlecht der Bezugsperson								
01	weiblich	880.2	875.4	852.8	16.4	5.3	/	/
02	dar. 65 Jahre und älter	528.3	524.5	514.5	7.3	/	/	/
03	männlich	463.7	460.7	445.5	7.1	5.5	/	/
04	dar. 65 Jahre und älter	67.8	67.5	66.1	/	/	/	/
05	insgesamt	1343.9	1336.1	1298.3	23.5	10.8	/	/
06	dar. 65 Jahre und älter	596.1	592.0	580.6	8.1	/	/	/
Haushalte nach sozialer Stellung der Bezugsperson								
07	Erwerbstätige zusammen	423.9	421.7	401.8	10.3	6.9	/	/
08	Angestellte(r)	209.3	208.5	196.8	5.8	/	/	/
09	Arbeiter(in)	178.6	175.6	171.1	/	/	/	/
10	Beamten, Beamter, Soldat(in), Richter(in)	13.7	13.6	13.4	/	-	-	-
11	Selbständige(r) Landwirt(in)	6.3	6.2	5.4	/	/	/	/
12	Übrige(r) Selbständige(r)	18.0	17.8	15.1	/	/	/	/
13	Nichterwerbstätige zusammen	920.0	914.4	896.5	13.2	/	/	/
14	Rentner(in), Pensionär(in)	719.3	714.8	700.9	10.1	/	/	/
15	Sozialhilfeempfänger(in)	7.1	6.8	6.7	/	-	-	-
16	Arbeitslose(r)	113.9	113.4	111.4	/	/	/	/
17	Schüler(in), Student(in)	30.7	30.5	29.8	/	/	/	/
18	Sonstige(r) Nichterwerbstätige(r)	49.0	48.9	47.7	/	/	/	/
Haushalte nach Alter der Bezugsperson								
19	von ... bis unter ... Jahren							
20	unter 25	100.6	100.1	97.6	/	/	-	/
21	25 - 30	114.0	113.3	109.3	/	/	/	/
22	30 - 40	148.8	148.1	142.6	/	/	/	/
23	40 - 50	106.2	105.7	100.2	/	/	/	/
24	50 - 60	173.6	172.4	165.9	/	/	-	/
25	60 - 65	104.5	104.4	102.0	/	/	/	/
26	65 - 75	300.5	298.1	292.4	5.0	/	/	/
27	75 und älter	295.7	293.0	288.3	/	/	/	/
	dar. 65 und älter	596.2	592.1	580.7	8.1	/	/	/
Haushalte nach monatlichen Haushaltsnettoeinkommen 2)								
28	von ... bis unter ... DM							
29	unter 800	122.5	121.1	119.7	/	/	-	/
30	800 - 1 500	691.8	688.2	675.0	9.5	/	/	/
31	1 500 - 2 200	370.1	369.2	358.5	7.5	/	/	/
32	2 200 - 3 000	84.1	83.5	78.7	/	/	/	/
33	3 000 - 4 000	17.4	17.3	14.3	/	/	/	/
34	4 000 - 5 000	5.9	5.9	5.0	/	/	/	/
35	5 000 - 6 000	/	/	/	-	/	/	/
36	6 000 - 7 500	/	/	/	/	/	/	/
37	7 500 und mehr	/	/	/	-	/	/	/
37	zusammen	1297.2	1290.6	1255.4	22.5	9.4	/	/
Haushalte nach Staatsangehörigkeit der Bezugsperson								
38	Deutsche(r)	1339.2	1331.5	1294.1	23.3	10.7	/	/
39	Nichtdeutsche(r)	/	/	/	/	/	-	/
40	Haushalte insgesamt	1343.9	1336.1	1298.3	23.5	10.8	/	/

*) Ohne Wohnheime. - 1) Ohne Haushalte in Ferien-/Freizeitwohneinheiten. - 2) Nur Haushalte mit verwertbarer Einkommensangabe.

in Wohngebäuden nach Haushaltsstruktur und monatlicher Miete *)

						Neue Länder und Berlin - Ost	
lichen Miets von ... bis unter ... DM						Durchschnittliche Miete je Wohnung	Lfd. Nr.
1 000	1 200	1 600	2 000	2 500	und mehr		
1 200	1 600	2 000	2 500			DM	
7	8	9	10	11		12	
/	/	-	-	-		265.39	01
/	/	-	-	-		254.57	02
/	/	-	-	/		255.43	03
-	-	-	-	-		264.73	04
/	/	-	-	/		261.95	05
/	/	-	-	-		255.73	06
/	/	-	-	/		270.98	07
/	/	-	-	-		285.95	08
-	-	-	-	-		245.64	09
/	-	-	-	-		252.37	10
-	-	-	-	-		339.68	11
/	/	-	-	/		335.98	12
/	/	-	-	-		257.79	13
/	/	-	-	-		258.79	14
-	-	-	-	-		243.37	15
-	-	-	-	-		243.41	16
-	-	-	-	-		238.81	17
-	-	-	-	-		276.46	18
-	-	-	-	-		240.58	19
/	/	-	-	-		255.86	20
/	/	-	-	/		258.31	21
/	/	-	-	-		274.22	22
/	-	-	-	-		285.19	23
/	-	-	-	-		278.58	24
/	-	-	-	-		266.36	25
-	/	-	-	-		244.94	26
/	/	-	-	-		255.76	27
-	-	-	-	-		233.40	28
/	-	-	-	-		255.72	29
/	/	-	-	-		267.30	30
/	/	-	-	-		286.92	31
/	/	-	-	-		349.29	32
/	/	-	-	-		347.66	33
-	/	-	-	/		/	34
/	-	-	-	-		/	35
/	-	-	-	-		/	36
/	/	-	-	/		261.34	37
/	/	-	-	/		261.85	38
-	/	-	-	-		/	39
/	/	-	-	/		261.95	40

Hochgerechnetes Ergebnis der 1%-Gebäude- und Wohnungsstichprobe 1993

24 Einpersonenhaushalte als Hauptmieter in reinen Mietwohnungen

Deutschland

Lfd. Nr.	Haushaltsstruktur	Haupt- mieter- haushalte insgesamt 1)	Darunter mit Miet- und Ein- kommens- angabe	Davon mit einer Miet			1
				unter	10	15	
				10	15	20	
							1
							1
							1
							1
							1
							1
							1
							1
							1
							1
							1
							1
							1
							1
							1
							1
							1
							1
							1
							1
							1
							1
							1
							1
							1
							1
							1
							1
							1
							1
							1
							1
							1
							1
							1
							1
							1
							1
							1
							1
							1
							1
							1
							1
							1
							1
							1
							1
							1
							1
							1
							1
							1
							1
							1
							1
							1
							1
							1
							1
							1
							1
							1
							1
							1
							1
							1
							1
							1
							1
							1
							1
							1
							1
							1
							1
							1
							1
							1
							1
							1
							1
							1
							1
							1
							1
							1
							1
							1
							1
							1
							1
							1
							1
							1
							1
							1
							1
							1
							1
							1
							1
							1
							1
							1
							1
							1
							1
							1
							1
							1
							1
							1
							1
							1
							1
							1
							1
							1
							1
							1
							1
							1
							1
							1
							1
							1
							1
							1
							1
							1
							1
							1
							1
							1
							1
							1
							1
							1
							1
							1
							1
							1
							1
							1
							1
							1
							1
							1
							1
							1
							1
							1
							1
							1
							1
							1
							1
							1
							1
							1
							1
							1
							1
							1
							1
							1
							1
							1
							1
							1
							1
							1
							1
							1
							1
							1
							1
							1
							1
							1
							1
							1
							1
							1
							1
							1
							1
							1
							1
							1
							1
							1
							1
							1
							1
							1
							1
							1
							1
							1
							1
							1
							1
							1
							1
							1
							1
							1
							1
							1
							1
							1
							1
							1
							1
							1
							1
							1
							1
							1
							1
							1
							1
							1
							1
							1
							1
							1
							1
							1
							1
							1
							1
							1
							1
							1
							1
							1
							1
							1
							1
							1
							1
							1
							1
							1
							1
							1
							1
							1
							1
							1
							1
							1
							1
							1
							1
							1
							1
							1
							1
							1
							1
							1
							1
							1
							1
							1
							1
							1
							1
							1
							1
							1
							1
							1
							1
							1
							1
							1
							1
							1
							1
							1
							1
							1
							1
							1
							1
							1
							1
							1
							1
							1
							1
							1
							1
							1
							1
							1
							1
							1
							1
							1

*) Ohne Wohnheime. - 1) Ohne Haushalte in Ferien-/Freizeitwohneinheiten. - 2) Nur Haushalte mit verwertbarer Einkommensangabe.

belastung von ... bis unter ... %						Durchschnittliche Mietbelastung je Haushalt	Lfd. Nr.
20 -	25 -	30 -	35 -	40 und mehr			
25	30	35	40				
000						%	
6	7	8	9	10	11		
690.7	604.2	451.8	304.5	663.2	26.2	01	
362.4	310.5	232.8	159.6	312.3	26.3	02	
392.0	286.3	195.3	126.5	289.2	21.5	03	
56.7	44.4	25.7	17.0	24.4	22.0	04	
1082.7	890.6	647.1	431.0	952.3	24.2	05	
419.1	355.0	258.5	176.6	336.6	25.6	06	
512.9	387.0	256.8	140.0	249.0	21.7	07	
300.8	244.2	162.7	85.8	150.7	22.5	08	
144.6	99.5	62.4	37.4	57.9	21.3	09	
39.2	24.4	13.8	6.8	9.1	19.0	10	
6.0	/	/	/	5.9	20.5	11	
22.2	15.7	14.9	8.0	25.3	20.9	12	
569.8	503.5	390.2	291.0	703.4	27.3	13	
489.7	417.0	307.8	212.3	406.9	25.9	14	
/	/	5.8	7.4	37.4	42.7	15	
41.4	39.3	36.2	31.6	92.7	32.1	16	
19.5	26.4	27.6	29.4	136.8	38.9	17	
16.6	16.7	12.8	10.4	29.6	30.5	18	
59.3	58.3	48.9	33.9	118.5	27.1	19	
137.8	112.7	85.1	53.9	126.9	24.4	20	
182.1	134.0	88.1	52.8	110.9	22.1	21	
99.4	80.0	51.7	35.0	78.6	21.9	22	
123.3	96.8	73.7	48.5	118.3	23.5	23	
61.4	54.0	40.8	30.3	62.5	26.0	24	
196.3	168.3	123.9	83.3	164.4	25.9	25	
222.9	186.6	134.8	93.3	172.2	25.4	26	
419.3	354.8	258.7	176.6	336.6	25.6	27	
15.2	23.9	25.3	27.0	184.8	47.5	28	
272.3	272.5	238.9	201.4	525.8	32.2	29	
389.8	331.0	235.9	134.2	168.3	24.8	30	
291.7	203.4	114.9	54.7	56.5	22.3	31	
80.2	42.5	24.1	9.9	11.5	19.7	32	
20.5	12.3	5.6	/	/	17.9	33	
7.3	/	/	/	/	16.0	34	
/	/	/	/	/	15.0	35	
/	/	/	/	/	10.5	36	
1082.7	890.6	647.1	431.0	952.3	24.2	37	
1051.5	864.6	624.7	414.2	908.1	24.1	38	
31.2	26.0	22.3	16.8	44.2	25.2	39	
1082.7	890.6	647.1	431.0	952.3	24.2	40	

24 Einpersonenhaushalte als Hauptmieter in reinen Mietwohnungen

Früheres Bundesgebiet

		Davon mit einer Miet				
Lfd. Nr.	Haushaltsstruktur	Haupt- mieter- haushalte insgesamt 1)	Darunter mit Miet- und Ein- kommens- angabe	unter	10	15
				10	15	20
				1		
		1	2	3	4	5
Haushalte nach Geschlecht der Bezugsperson						
01	weiblich	3240.0	2925.4	41.9	186.1	408.5
02	dar. 65 Jahre und älter	1553.9	1420.5	16.7	78.7	194.7
03	männlich	2045.5	1819.2	84.8	252.1	334.3
04	dar. 65 Jahre und älter	244.2	220.5	7.7	27.3	41.2
05	insgesamt	5285.5	4744.5	126.7	438.3	742.8
06	dar. 65 Jahre und älter	1798.1	1641.0	24.4	106.0	235.9
Haushalte nach sozialer Stellung der Bezugsperson						
07	Erwerbstätige zusammen	2480.6	2299.1	94.8	302.4	447.6
08	Angestellte(r)	1458.2	1364.4	48.4	157.3	258.8
09	Arbeiter(in)	632.6	586.6	19.6	85.1	117.2
10	Beamten, Beamter, Soldat(in), Richter(in)	193.1	180.8	12.5	32.5	45.0
11	Selbständige(r) Landwirt(in)	36.2	31.7	/	6.9	/
12	Übrige(r) Selbständige(r)	150.6	135.6	11.7	20.6	22.2
13	Nichterwerbstätige zusammen	2805.0	2445.4	31.9	135.8	295.2
14	Rentner(in), Pensionär(in)	2083.0	1906.3	26.3	122.4	267.2
15	Sozialhilfeempfänger(in)	76.8	56.5	/	/	/
16	Arbeitslose(r)	216.5	186.1	/	7.3	11.8
17	Schüler(in), Student(in)	341.9	235.4	/	/	11.0
18	Sonstige(r) Nichterwerbstätige(r)	86.7	61.1	/	/	/
Haushalte nach Alter der Bezugsperson von ... bis unter ... Jahren						
19	unter 25	430.8	352.6	5.7	24.1	44.1
20	25 - 30	758.6	671.0	14.9	60.5	111.4
21	30 - 40	914.7	829.3	33.7	111.8	155.4
22	40 - 50	531.2	481.3	21.4	65.4	88.2
23	50 - 60	585.6	526.6	23.3	52.9	76.1
24	60 - 65	265.6	242.2	/	17.3	31.4
25	65 - 75	827.7	758.3	9.8	44.6	105.5
26	75 und älter	971.1	883.2	14.3	61.7	130.6
27	dar. 65 und älter	1798.9	1641.5	24.3	106.3	236.2
Haushalte nach monatlichem Haushaltsnettoeinkommen 2) von ... bis unter ... DM						
28	unter 800	179.8	169.5	-	/	/
29	800 - 1 500	1230.0	1196.4	/	20.1	53.5
30	1 500 - 2 200	1592.2	1558.7	13.6	96.2	249.1
31	2 200 - 3 000	1229.3	1204.0	32.0	171.7	283.6
32	3 000 - 4 000	385.8	380.3	26.1	84.8	102.3
33	4 000 - 5 000	135.7	132.8	16.3	37.2	34.6
34	5 000 - 6 000	48.2	46.6	9.0	14.4	10.6
35	6 000 - 7 500	26.6	26.1	8.4	6.6	/
36	7 500 und mehr	31.0	30.2	16.9	6.6	/
37	Zusammen	4858.6	4744.5	126.7	438.3	742.8
Haushalte nach Staatsangehörigkeit der Bezugsperson						
38	Deutsche(r)	5054.3	4544.8	116.2	416.0	714.6
39	Nichtdeutsche(r)	231.2	199.7	10.5	22.3	28.2
40	Haushalte insgesamt	5285.5	4744.5	126.7	438.3	742.8

*) Ohne Wohnheime. - 1) Ohne Haushalte in Ferien-/Freizeitwohneinheiten. - 2) Nur Haushalte mit verwertbarer Einkommensangabe.

in Wohngebäuden nach Haushaltsstruktur und Mietbelastung *)

						Früheres Bundesgebiet	
belastung von ... bis unter ... %						Durchschnittliche Mietbelastung je Haushalt	Lfd. Nr.
20 - 25	25 - 30	30 - 35	35 - 40	40 und mehr			
000						%	
6	7	8	9	10	11		
531.1	499.7	388.7	268.6	600.7	27.4	01	
262.4	245.7	198.7	141.5	282.1	27.9	02	
337.2	250.8	174.3	118.4	269.3	22.6	03	
45.7	36.7	23.9	15.1	22.9	22.9	04	
868.3	750.6	563.0	385.0	869.9	25.3	05	
308.1	282.5	222.6	156.6	304.9	27.1	06	
471.0	366.7	244.0	134.8	237.8	22.8	07	
280.0	234.7	155.8	83.7	145.7	23.4	08	
126.7	90.4	58.2	35.1	54.2	22.9	09	
38.8	23.6	13.1	6.7	8.5	19.6	10	
5.2	/	/	/	5.4	21.2	11	
20.2	15.2	14.2	7.5	23.9	21.6	12	
397.3	383.8	318.9	250.2	632.2	29.0	13	
351.0	326.6	260.3	186.8	365.6	27.4	14	
/	/	5.2	6.6	34.8	43.4	15	
21.7	22.3	22.8	22.9	76.3	35.1	16	
16.8	22.9	22.9	25.4	130.3	39.6	17	
5.6	8.7	7.7	7.6	25.2	34.5	18	
49.6	50.3	40.6	30.1	108.2	29.1	19	
125.2	106.8	79.4	51.1	121.7	25.6	20	
166.2	125.6	82.0	50.3	104.3	23.0	21	
87.7	70.4	46.7	30.7	70.8	22.7	22	
92.5	77.2	59.6	40.4	104.5	24.5	23	
38.8	38.0	31.8	25.8	55.5	27.5	24	
139.7	131.5	105.3	73.3	148.5	27.5	25	
168.4	150.9	117.5	83.3	156.4	26.8	26	
308.2	282.3	222.8	156.6	304.9	27.1	27	
/	6.5	8.5	11.1	136.9	55.2	28	
113.0	162.5	177.7	172.4	492.6	37.9	29	
349.1	319.0	230.9	133.1	167.6	27.1	30	
288.9	202.9	114.1	54.7	56.2	23.0	31	
79.4	42.5	23.8	9.9	11.3	20.1	32	
20.4	12.3	5.6	/	/	18.3	33	
7.3	/	/	/	/	16.4	34	
/	/	/	/	/	15.5	35	
/	/	/	/	/	10.9	36	
868.3	750.6	563.0	385.0	869.9	25.3	37	
838.0	724.7	540.8	368.4	826.2	25.3	38	
30.3	25.9	22.1	16.6	43.7	25.3	39	
868.3	750.6	563.0	385.0	869.9	25.3	40	

Hochgerechnetes Ergebnis der 1%-Gebäude- und Wohnungsstichprobe 1993

24 Einpersonenhaushalte als Hauptmieter in reinen Mietwohnungen

Neue Länder und Berlin - Ost

Lfd. Nr.	Haushaltsstruktur	Haupt- mieter- haushalte insgesamt 1)	Darunter mit Miet- und Ein- kommens- angabe	Davon mit einer Miet			1
				unter	10	15	
				10	15	20	
							1
		1	2	3	4	5	
Haushalte nach Geschlecht der Bezugsperson							
01	weiblich	880.2	851.7	64.3	160.7	201.1	
02	dar. 65 Jahre und älter	528.3	514.9	38.6	97.8	131.3	
03	männlich	463.7	438.9	86.8	118.5	92.3	
04	dar. 65 Jahre und älter	67.8	65.8	5.5	16.6	19.8	
05	insgesamt	1343.9	1290.6	151.1	279.2	293.4	
06	dar. 65 Jahre und älter	596.1	580.7	44.1	114.4	151.1	
Haushalte nach sozialer Stellung der Bezugsperson							
07	Erwerbstätige zusammen	423.9	404.8	96.7	132.6	84.1	
08	Angestellte(r)	209.3	201.6	47.1	66.8	43.4	
09	Arbeiter(in)	176.6	167.7	38.8	57.8	33.9	
10	Beamter, Soldat(in), Richter(in)	13.7	13.3	5.2	/	/	
11	Selbständige(r) Landwirt(in)	6.3	5.3	/	/	/	
12	Übrige(r) Selbständige(r)	18.0	16.9	/	/	/	
13	Nichterwerbstätige zusammen	920.0	885.8	54.4	146.6	209.3	
14	Rentner(in), Pensionär(in)	719.3	701.1	48.9	130.1	178.7	
15	Sozialhilfeempfänger(in)	7.1	5.7	/	/	/	
16	Arbeitslose(r)	113.9	107.9	/	10.9	18.3	
17	Schüler(in), Student(in)	30.7	24.6	/	/	/	
18	Sonstige(r) Nichterwerbstätige(r)	49.0	46.5	/	/	9.4	
Haushalte nach Alter der Bezugsperson							
von ... bis unter ... Jahren							
19	unter 25	100.6	92.3	11.6	21.4	19.2	
20	25 - 30	114.0	106.7	21.9	32.7	19.9	
21	30 - 40	148.8	140.7	32.1	43.3	25.8	
22	40 - 50	106.2	101.3	18.3	25.2	19.4	
23	50 - 60	173.6	166.6	18.4	28.1	33.7	
24	60 - 65	104.5	102.2	/	14.1	24.3	
25	65 - 75	300.5	292.6	18.1	54.7	81.9	
26	75 und älter	295.7	288.2	26.0	59.7	69.2	
27	dar. 65 und älter	596.2	580.8	44.1	114.4	151.1	
Haushalte nach monatlichem Haushaltsnettoeinkommen 2)							
von ... bis unter ... DM							
28	unter 800	122.5	121.1	/	/	8.2	
29	800 - 1 500	691.8	688.2	28.5	100.4	166.6	
30	1 500 - 2 200	370.1	369.2	64.2	138.8	106.7	
31	2 200 - 3 000	84.1	83.5	37.1	32.2	9.8	
32	3 000 - 4 000	17.4	17.3	10.7	/	/	
33	4 000 - 5 000	5.9	5.9	/	/	/	
34	5 000 - 6 000	/	/	/	/	/	
35	6 000 - 7 500	/	/	/	/	/	
36	7 500 und mehr	/	/	/	/	/	
37	Zusammen	1297.2	1290.6	151.1	279.2	293.4	
Haushalte nach Staatsangehörigkeit der Bezugsperson							
38	Deutsche(r)	1339.2	1286.5	150.5	278.5	292.5	
39	Nichtdeutsche(r)	/	/	/	/	/	
40	Haushalte insgesamt	1343.9	1290.6	151.1	279.2	293.4	

*) Ohne Wohnheime. - 1) Ohne Haushalte in Ferien-/Freizeitwohneinheiten. - 2) Nur Haushalte mit verwertbarer Einkommensangabe.

in Wohngebäuden nach Haushaltsstruktur und Mietbelastung *)

						Neue Länder und Berlin - Ost	
belastung von ... bis unter ... %						Durchschnittliche Mietbelastung je Haushalt	Lfd. Nr.
20 - 25	25 - 30	30 - 35	35 - 40	40 und mehr			
000						%	
6	7	8	9	10	11		
159.6	104.5	63.1	35.9	62.5	19.9		01
100.0	64.8	34.1	18.1	30.2	19.9		02
54.8	35.5	21.0	10.1	19.9	15.2		03
11.0	7.7	/	/	/	17.8		04
214.4	140.0	84.1	46.0	82.4	18.0		05
111.0	72.5	35.9	20.0	31.7	19.6		06
41.9	20.3	12.8	5.2	11.2	14.0		07
20.8	9.5	6.9	/	5.0	14.2		08
17.9	9.1	/	/	/	14.3		09
/	/	/	/	/	10.1		10
/	/	/	/	/	14.8		11
/	/	/	/	/	13.2		12
172.5	119.7	71.3	40.8	71.2	21.0		13
138.7	90.4	47.5	25.5	41.3	20.0		14
/	/	/	/	/	32.8		15
19.7	17.0	13.4	8.7	16.4	25.4		16
/	/	/	/	6.5	30.1		17
11.0	8.0	5.1	/	/	23.8		18
9.7	8.0	8.3	/	10.3	17.7		19
12.6	5.9	5.7	/	5.2	15.2		20
15.9	8.4	6.1	/	6.6	14.5		21
11.7	9.6	5.0	/	7.8	16.2		22
30.8	19.6	14.1	8.1	13.8	18.7		23
22.6	16.0	9.0	/	7.0	21.0		24
56.6	36.8	18.6	10.0	15.9	19.9		25
54.5	35.7	17.3	10.0	15.8	19.4		26
111.1	72.5	35.9	20.0	31.7	19.6		27
10.7	17.4	16.8	15.9	47.9	36.8		28
159.3	110.0	61.2	29.0	33.2	22.1		29
40.7	12.0	5.0	/	/	14.8		30
/	/	/	-	/	11.5		31
/	/	/	-	/	10.3		32
/	/	/	-	/	7.9		33
-	-	-	-	-	/		34
-	-	-	-	-	/		35
-	-	-	-	-	/		36
214.4	140.0	84.1	46.0	82.4	18.0		37
213.5	139.9	83.9	45.8	81.9	18.0		38
/	/	/	/	/	/		39
214.4	140.0	84.1	46.0	82.4	18.0		40

Hochgerechnetes Ergebnis der 1%-Gebäude- und Wohnungstichprobe 1993

25 Haushalte kinderreicher Familien als Inhaber von Wohnungen in Wohngebäuden nach Haushaltsstruktur und Ausstattung der Wohnung *)
Deutschland
1 000

Lfd. Nr.	Haushaltsstruktur	Inhaber- haushalte insgesamt 1)	Davon in Wohnungen ...				
			mit Bad/Dusche			ohne Bad/Dusche	
			WC und	WC ohne	ohne WC	mit WC	ohne WC
			Sammelheizung		in der Wohnung	in der Wohnung	
		1	2	3	4	5	6
Haushalte nach sozialer Stellung der Bezugsperson							
01	Erwerbstätige zusammen	815.9	667.8	127.9	10.0	/	5.2
02	Angestellte(r)	274.2	242.0	28.5	/	/	/
03	Arbeiter(in)	350.8	254.6	81.4	7.3	/	/
04	Beamten, Beamter, Soldat(in), Richter(in)	77.6	72.1	/	/	/	/
05	Selbständige(r) Landwirt(in)	45.9	39.1	6.0	/	/	/
06	Übrige(r) Selbständige(r)	67.4	59.9	7.1	/	/	/
07	Nichterwerbstätige zusammen	144.3	98.6	36.3	/	/	/
08	Rentner(in), Pensionär(in)	9.1	6.2	/	/	/	/
09	Sozialhilfeempfänger(in)	32.0	21.5	8.0	/	/	/
10	Arbeitslose(r)	54.1	32.9	16.0	/	/	/
11	Schüler(in), Student(in)	/	/	/	-	-	-
12	Sonstige(r) Nichterwerbstätige(r)	46.6	35.9	9.6	/	/	/
Haushalte nach dem Alter der Bezugsperson							
von ... bis unter ... Jahren							
13	unter 25	/	/	/	-	/	/
14	25 - 30	51.6	35.3	12.6	/	/	/
15	30 - 40	530.6	418.2	96.4	7.4	/	/
16	40 - 50	327.6	274.4	45.8	/	/	/
17	50 - 60	44.8	34.9	7.9	/	/	/
18	60 - 65	/	/	/	-	/	/
19	65 - 75	/	/	-	-	-	-
20	75 und älter	/	-	/	-	-	-
21	dar. 65 und älter	/	/	/	-	-	-
Haushalte nach monatlichem Haushaltsnettoeinkommen 2)							
von ... bis unter ... DM							
22	unter 800	/	/	/	/	-	/
23	800 - 1 500	30.9	17.8	9.4	/	/	/
24	1 500 - 2 200	66.5	43.5	18.5	/	/	/
25	2 200 - 3 000	197.4	142.0	45.2	5.1	/	/
26	3 000 - 4 000	237.2	189.6	42.4	/	/	/
27	4 000 - 5 000	154.5	131.3	21.2	/	/	/
28	5 000 - 6 000	83.5	75.1	7.6	/	/	/
29	6 000 - 7 500	63.0	58.4	/	/	/	-
30	7 500 und mehr	53.4	50.2	/	/	-	-
31	Zusammen	888.6	708.5	153.1	12.8	6.5	7.7
Haushalte nach Staatsangehörigkeit der Bezugsperson							
32	Deutsche(r)	814.4	671.9	123.4	9.6	/	5.4
33	Nichtdeutsche(r)	145.8	94.5	40.8	/	/	/
34	Haushalte insgesamt	960.2	766.4	164.2	13.7	7.6	8.3

*) Ohne Wohnheime. - 1) Nur Haushalte mit 3 Kindern und mehr unter 18 Jahren; ohne Haushalte in Ferien-/Freizeitwohneinheiten.
2) Nur Haushalte mit verwertbarer Einkommensangabe.

25 Haushalte kinderreicher Familien als Inhaber von Wohnungen in Wohngebäuden nach Haushaltsstruktur und Ausstattung der Wohnung *)

Früheres Bundesgebiet

1 000

Lfd. Nr.	Haushaltsstruktur	Inhaber- haushalte insgesamt 1)	Davon in Wohnungen ...				
			mit Bad/Dusche			ohne Bad/Dusche	
			WC und	WC ohne	ohne WC in der Wohnung	mit WC	ohne WC
			Sammelheizung			in der Wohnung	
		1	2	3	4	5	6
Haushalte nach sozialer Stellung der Bezugsperson							
01	Erwerbstätige zusammen	689.8	584.1	94.3	5.0	/	/
02	Angestellte(r)	233.3	211.7	20.0	/	/	/
03	Arbeiter(in)	282.1	214.4	58.9	/	/	/
04	Beamten, Beamter, Soldat(in), Richter(in)	72.7	68.2	/	/	/	-
05	Selbständige(r) Landwirt(in)	42.4	36.4	5.9	/	/	/
06	Übrige(r) Selbständige(r)	59.3	53.3	5.9	-	/	-
07	Nichterwerbstätige zusammen	112.9	84.1	24.9	/	/	/
08	Rentner(in), Pensionär(in)	7.8	5.4	/	-	/	-
09	Sozialhilfeempfänger(in)	29.4	20.5	7.2	/	/	/
10	Arbeitslose(r)	30.9	22.0	7.4	/	/	/
11	Schüler(in), Student(in)	/	/	/	-	-	-
12	Sonstige(r) Nichterwerbstätige(r)	42.4	34.2	7.7	/	/	-
Haushalte nach dem Alter der Bezugsperson von ... bis unter ... Jahren							
13	unter 25	/	/	/	-	/	/
14	25 - 30	41.4	30.8	9.0	/	/	/
15	30 - 40	424.7	350.9	67.2	/	/	/
16	40 - 50	290.1	250.2	34.7	/	/	/
17	50 - 60	41.9	33.0	7.1	/	/	/
18	60 - 65	/	/	/	-	-	-
19	65 - 75	/	/	-	-	-	-
20	75 und älter	/	-	/	-	-	-
21	dar. 65 und älter	/	/	/	-	-	-
Haushalte nach monatlichem Haushaltsnettoeinkommen 2) von ... bis unter ... DM							
22	unter 800	/	/	/	-	-	-
23	800 - 1 500	19.6	13.0	5.3	/	/	/
24	1 500 - 2 200	45.9	33.4	10.7	/	/	/
25	2 200 - 3 000	159.4	120.4	33.1	/	/	/
26	3 000 - 4 000	198.8	164.8	31.2	/	/	/
27	4 000 - 5 000	128.3	111.2	15.7	/	/	/
28	5 000 - 6 000	73.4	66.7	6.5	/	-	-
29	6 000 - 7 500	59.9	55.6	/	/	/	-
30	7 500 und mehr	52.1	49.1	/	/	-	-
31	Zusammen	737.8	614.7	109.7	5.5	5.0	/
Haushalte nach Staatsangehörigkeit der Bezugsperson							
32	Deutsche(r)	658.0	574.4	78.7	/	/	/
33	Nichtdeutsche(r)	144.7	93.8	40.6	/	/	/
34	Haushalte insgesamt	802.7	668.2	119.2	6.0	6.0	/

*) Ohne Wohnheime. - 1) Nur Haushalte mit 3 Kindern und mehr unter 18 Jahren; ohne Haushalte in Ferien-/Freizeitwohneinheiten.
2) Nur Haushalte mit verwertbarer Einkommensangabe.

Hochgerechnetes Ergebnis der 1%-Gebäude- und Wohnungsstichprobe 1993

25 Haushalte kinderreicher Familien als Inhaber von Wohnungen in Wohngebäuden nach Haushaltsstruktur und Ausstattung der Wohnung *)

Neue Länder und Berlin - Ost

1 000

Lfd. Nr.	Haushaltsstruktur	Inhaber- haushalte insgesamt 1)	Davon in Wohnungen ...				
			mit Bad/Dusche		ohne Bad/Dusche		
			WC und	WC ohne	ohne WC	mit WC	ohne WC
			Sammelheizung		in der Wohnung	in der Wohnung	
		1	2	3	4	5	6
Haushalte nach sozialer Stellung der Bezugsperson							
01	Erwerbstätige zusammen	126.1	83.7	33.6	5.0	/	/
02	Angestellte(r)	40.9	30.3	8.5	/	/	/
03	Arbeiter(in)	68.7	40.2	22.5	/	/	/
04	Beamten, Beamter, Soldat(in), Richter(in)	/	/	/	/	/	/
05	Selbständige(r) Landwirt(in)	/	/	/	/	-	-
06	Übrige(r) Selbständige(r)	8.1	6.6	/	/	/	/
07	Nichterwerbstätige zusammen	31.4	14.5	11.4	/	/	/
08	Rentner(in), Pensionär(in)	/	/	/	/	/	/
09	Sozialhilfeempfänger(in)	/	/	/	/	/	/
10	Arbeitslose(r)	23.2	10.9	8.6	/	/	/
11	Schüler(in), Student(in)	/	/	/	-	-	-
12	Sonstige(r) Nichterwerbstätige(r)	/	/	/	/	/	/
Haushalte nach dem Alter der Bezugsperson							
von ... bis unter ... Jahren							
13	unter 25	/	/	/	-	-	/
14	25 - 30	10.2	/	/	/	/	/
15	30 - 40	105.9	67.2	29.2	5.2	/	/
16	40 - 50	37.5	24.2	11.1	/	/	/
17	50 - 60	/	/	/	/	/	/
18	60 - 65	/	/	/	-	/	/
19	65 - 75	-	-	-	-	-	-
20	75 und älter	-	-	-	-	-	-
21	dar. 65 und älter	-	-	-	-	-	-
Haushalte nach monatlichem Haushaltsnettoeinkommen 2)							
von ... bis unter ... DM							
22	unter 800	/	/	/	/	-	/
23	800 - 1 500	11.4	/	/	/	/	/
24	1 500 - 2 200	20.6	10.1	7.8	/	/	/
25	2 200 - 3 000	38.0	21.6	12.1	/	/	/
26	3 000 - 4 000	38.4	24.8	11.2	/	/	/
27	4 000 - 5 000	26.2	20.1	5.5	/	-	/
28	5 000 - 6 000	10.1	8.4	/	/	/	/
29	6 000 - 7 500	/	/	/	-	-	-
30	7 500 und mehr	/	/	/	-	-	-
31	Zusammen	150.7	93.8	43.4	7.3	/	/
Haushalte nach Staatsangehörigkeit der Bezugsperson							
32	Deutsche(r)	156.4	97.5	44.7	7.6	/	5.0
33	Nichtdeutsche(r)	/	/	/	/	-	-
34	Haushalte insgesamt	157.5	98.2	45.0	7.7	/	5.0

*) Ohne Wohnheime. - 1) Nur Haushalte mit 3 Kindern und mehr unter 18 Jahren; ohne Haushalte in Ferien-/Freizeitwohneinheiten.
2) Nur Haushalte mit verwertbarer Einkommensangabe.

Hochgerechnetes Ergebnis der 1%-Gebäude- und Wohnungsstichprobe 1993

26 Haushalte kinderreicher Familien als Inhaber von Wohnungen in Wohngebäuden nach Haushaltsstruktur und Wohnfläche *)

Deutschland

Lfd. Nr.	Haushaltsstruktur	Inhaber- haushalte insge- samt 1)	Davon mit einer Fläche von ... bis unter ... m2						Fläche je	
			unter 40	40 - 60	60 - 80	80 - 100	100 - 120	120 und mehr	Wohnung	Person 2)
			1 000						m2	
			1	2	3	4	5	6	7	8
Haushalte nach sozialer Stellung der Bezugsperson										
01	Erwerbstätige zusammen	815.9	/	29.7	117.5	161.1	145.7	360.1	117.4	21.9
02	Angestellte(r)	274.2	/	/	28.4	48.0	52.6	141.1	122.5	23.4
03	Arbeiter(in)	350.8	/	24.8	79.4	95.4	64.0	85.8	99.1	18.2
04	Beamtin, Beamter, Soldat(in), Richter(in)	77.6	-	/	/	7.2	14.5	52.4	133.9	25.4
05	Selbständige(r).Landwirt(in)	45.9	-	/	/	/	6.6	34.2	157.8	27.7
06	Übrige(r) Selbständige(r)	67.4	/	/	/	7.3	7.9	46.6	145.6	27.7
07	Nichterwerbstätige zusammen	144.3	/	14.0	42.2	38.3	18.4	29.1	93.3	17.2
08	Rentner(in), Pensionär(in)	9.1	/	/	/	/	/	/	110.3	19.1
09	Sozialhilfeempfänger(in)	32.0	/	/	11.4	7.9	/	/	80.8	15.2
10	Arbeitslose(r)	54.1	/	6.0	17.2	15.4	7.1	7.7	88.1	16.1
11	Schüler(in), Student(in)	/	-	-	/	/	/	/	/	/
12	Sonstige(r) Nichterwerbstätige(r)	46.6	/	/	10.4	12.1	6.1	14.4	104.5	19.4
Haushalte nach dem Alter der Bezugsperson										
von ... bis unter ... Jahren										
13	unter 25	/	/	/	/	/	-	/	/	/
14	25 - 30	51.6	/	7.0	17.0	13.9	6.6	6.6	86.2	16.7
15	30 - 40	530.6	/	23.4	99.7	123.2	96.3	185.7	108.6	20.6
16	40 - 50	327.6	/	9.6	35.3	54.8	54.0	172.9	125.5	22.9
17	50 - 60	44.8	/	/	5.9	6.4	7.1	22.4	123.5	21.2
18	60 - 65	/	-	-	/	/	/	/	/	/
19	65 - 75	/	-	-	/	/	-	/	/	/
20	75 und älter	/	-	-	-	-	-	/	/	/
21	der. 65 und älter	/	-	-	/	/	-	/	/	/
Haushalte nach monatlichem Haushaltsnettoeinkommen 3)										
von ... bis unter ... DM										
22	unter 800	/	-	/	/	/	/	/	/	/
23	800 - 1 500	30.9	/	5.4	10.3	7.5	/	/	84.6	16.7
24	1 500 - 2 200	66.5	/	6.7	20.6	17.8	8.7	11.2	90.6	17.3
25	2 200 - 3 000	197.4	/	15.8	49.7	55.1	29.5	46.1	97.0	18.3
26	3 000 - 4 000	237.2	/	8.4	44.0	55.3	47.0	82.0	108.3	20.2
27	4 000 - 5 000	154.5	-	/	16.4	32.1	33.7	68.9	117.0	21.6
28	5 000 - 6 000	83.5	-	/	6.2	12.0	16.6	47.8	129.8	23.8
29	6 000 - 7 500	63.0	-	/	/	/	10.8	46.1	143.1	25.9
30	7 500 und mehr	53.4	-	/	/	/	/	46.4	165.5	29.9
31	Zusammen	888.6	/	41.5	150.7	185.8	152.7	354.0	113.0	21.1
Haushalte nach Staatsangehörigkeit der Bezugsperson										
32	Deutsche(r)	814.4	/	19.2	110.8	162.6	148.6	371.7	119.3	22.5
33	Nichtdeutsche(r)	145.8	/	24.5	48.8	36.9	15.5	17.8	83.0	14.5
34	Haushalte insgesamt	960.2	/	43.7	159.6	199.5	164.1	389.2	113.8	21.2

*) Ohne Wohnheime.- 1) Nur Haushalte mit 3 Kindern und mehr unter 18 Jahren.- 2) Bezogen auf alle in der Wohnung lebenden Personen.
3) Nur Haushalte mit verwertbarer Einkommensangabe.

Hochgerechnetes Ergebnis der 1%-Gebäude- und Wohnungsstichprobe 1993

26 Haushalte kinderreicher Familien als Inhaber von Wohnungen in Wohngebäuden nach Haushaltsstruktur und Wohnfläche *)

Früheres Bundesgebiet

Lfd. Nr.	Haushaltsstruktur	Inhaber- haushalte insge- samt 1)	Davon mit einer Fläche von ... bis unter ... m2						Fläche je	
			unter 40	40 - 60	60 - 80	80 - 100	100 - 120	120 und mehr	Wohnung	Person 2)
			1 000						m2	
			1	2	3	4	5	6	7	8
Haushalte nach sozialer Stellung der Bezugsperson										
01	Erwerbstätige zusammen	689.8	/	24.4	80.6	128.7	120.5	334.2	121.0	22.5
02	Angestellte(r)	233.3	-	/	17.4	35.1	45.3	133.0	127.1	24.2
03	Arbeiter(in)	282.1	/	21.2	56.8	78.9	49.6	74.3	100.4	18.3
04	Beamten, Beamter, Soldat(in), Richter(in)	72.7	-	/	/	6.1	13.5	51.4	136.2	25.9
05	Selbständige(r) Landwirt(in)	42.4	-	/	/	/	5.7	32.7	161.0	28.1
06	Übrige(r) Selbständige(r)	59.3	-	/	/	5.8	6.3	42.8	148.4	28.1
07	Nichterwerbstätige zusammen	112.9	/	10.4	30.8	29.9	14.8	24.9	94.8	17.4
08	Rentner(in), Pensionär(in)	7.8	-	/	/	/	/	/	108.6	18.8
09	Sozialhilfeempfänger(in)	29.4	/	/	10.1	7.5	/	/	80.7	15.1
10	Arbeitslose(r)	30.9	/	/	8.8	9.0	/	/	89.4	15.7
11	Schüler(in), Student(in)	/	-	-	/	/	/	/	/	/
12	Sonstige(r) Nichterwerbstätige(r)	42.4	/	/	9.1	10.7	5.5	14.0	106.3	19.9
Haushalte nach dem Alter der Bezugsperson										
von ... bis unter ... Jahren										
13	unter 25	/	-	/	/	/	-	/	/	/
14	25 - 30	41.4	/	5.7	12.4	11.8	5.7	5.4	87.0	16.8
15	30 - 40	424.7	/	17.4	66.6	95.0	77.3	166.5	112.1	21.1
16	40 - 50	290.1	/	8.1	25.7	45.1	45.7	164.5	128.7	23.5
17	50 - 60	41.9	/	/	5.2	5.9	6.5	21.4	124.4	21.2
18	60 - 65	/	-	-	/	/	/	/	/	/
19	65 - 75	/	-	-	/	/	-	/	/	/
20	75 und älter	/	-	-	-	-	-	/	/	/
21	der. 65 und älter	/	-	-	/	/	-	/	/	/
Haushalte nach monatlichem Haushaltsnettoeinkommen 3)										
von ... bis unter ... DM										
22	unter 800	/	-	-	/	/	/	/	/	/
23	800 - 1 500	19.5	/	/	5.9	/	/	/	81.5	16.0
24	1 500 - 2 200	45.9	/	/	13.4	11.9	5.8	9.1	92.4	17.5
25	2 200 - 3 000	159.4	/	13.8	37.1	46.4	22.9	38.2	97.5	18.3
26	3 000 - 4 000	198.8	/	7.1	32.4	44.9	38.7	75.4	110.7	20.6
27	4 000 - 5 000	128.3	-	/	8.0	24.8	27.8	63.8	120.7	22.3
28	5 000 - 6 000	73.4	-	/	/	9.5	14.6	45.5	133.8	24.5
29	6 000 - 7 500	59.9	-	/	/	/	10.2	45.0	144.7	26.2
30	7 500 und mehr	52.1	-	/	/	/	/	45.4	166.1	30.0
31	Zusammen	737.9	/	33.1	103.5	147.1	125.2	325.7	116.7	21.7
Haushalte nach Staatsangehörigkeit der Bezugsperson										
32	Deutsche(r)	658.0	/	10.4	63.1	122.0	119.9	341.7	124.9	23.5
33	Nichtdeutsche(r)	144.7	/	24.4	48.2	36.7	15.4	17.5	83.1	14.5
34	Haushalte insgesamt	802.7	/	34.8	111.3	158.7	135.3	359.1	117.4	21.8

*) Ohne Wohnheime.- 1) Nur Haushalte mit 3 Kindern und mehr unter 18 Jahren.- 2) Bezogen auf alle in der Wohnung lebenden Personen.
3) Nur Haushalte mit verwertbarer Einkommensangabe.

Hochgerechnetes Ergebnis der 1%-Gebäude- und Wohnungsstichprobe 1993

26 Haushalte kinderreicher Familien als Inhaber von Wohnungen in Wohngebäuden nach Haushaltsstruktur und Wohnfläche *)

Neue Länder und Berlin - Ost

Lfd. Nr.	Haushaltsstruktur	Inhaber- haushalte insge- samt 1)	Davon mit einer Fläche von ... bis unter ... m2						Fläche je	
			unter 40	40 - 60	60 - 80	80 - 100	100 - 120	120 und mehr	Wohnung	Person 2)
1 000							m2			
1	2	3	4	5	6	7	8	9		
Haushalte nach sozialer Stellung der Bezugsperson										
01	Erwerbstätige zusammen	126.1	/	5.3	36.9	32.4	25.2	25.9	97.7	18.6
02	Angestellte(r)	40.9	/	/	11.0	12.9	7.3	8.1	96.5	18.7
03	Arbeiter(in)	68.7	/	/	22.6	16.5	14.4	11.5	94.1	17.8
04	Beamtin, Beamter, Soldat(in), Richter(in)	/	-	-	/	/	/	/	/	/
05	Selbständige(r) Landwirt(in)	/	-	/	/	/	/	/	/	/
06	Übrige(r) Selbständige(r)	8.1	/	/	/	/	/	/	124.5	24.1
07	Nichterwerbstätige zusammen	31.4	/	/	11.4	8.4	/	/	87.8	16.7
08	Rentner(in), Pensionär(in)	/	/	-	/	/	/	/	/	/
09	Sozialhilfeempfänger(in)	/	-	/	/	/	/	/	/	/
10	Arbeitslose(r)	23.2	/	/	8.4	6.4	/	/	86.4	16.7
11	Schüler(in), Student(in)	/	-	-	-	-	-	-	/	/
12	Sonstige(r) Nichterwerbstätige(r)	/	-	/	/	/	/	/	/	/
Haushalte nach dem Alter der Bezugsperson										
von ... bis unter ... Jahren										
13	unter 25	/	/	-	/	/	-	-	/	/
14	25 - 30	10.2	/	/	/	/	/	/	82.9	16.6
15	30 - 40	105.9	/	6.0	33.1	28.2	19.0	19.2	94.5	18.1
16	40 - 50	37.6	-	/	9.6	9.7	8.3	8.4	101.1	18.7
17	50 - 60	/	-	/	/	/	/	/	/	/
18	60 - 65	/	-	-	/	/	-	-	/	/
19	65 - 75	-	-	-	-	-	-	-	-	-
20	75 und älter	-	-	-	-	-	-	-	-	-
21	dar. 65 und älter	-	-	-	-	-	-	-	-	-
Haushalte nach monatlichem Haushaltsnettoeinkommen 3)										
von ... bis unter ... DM										
22	unter 800	/	-	/	/	/	/	/	/	/
23	800 - 1 500	11.4	-	/	/	/	/	/	89.8	17.9
24	1 500 - 2 200	20.6	/	/	7.2	5.9	/	/	86.4	16.9
25	2 200 - 3 000	38.0	/	/	12.6	8.7	6.6	7.9	95.1	18.1
26	3 000 - 4 000	38.4	/	/	11.6	10.4	8.3	6.6	95.4	18.1
27	4 000 - 5 000	26.2	-	/	7.4	7.3	5.9	5.1	99.1	18.6
28	5 000 - 6 000	10.1	-	/	/	/	/	/	100.8	18.7
29	6 000 - 7 500	/	-	-	/	/	/	/	/	/
30	7 500 und mehr	/	-	/	-	-	/	/	/	/
31	Zusammen	150.7	/	8.4	47.2	38.7	27.5	28.3	95.3	18.1
Haushalte nach Staatsangehörigkeit der Bezugsperson										
32	Deutsche(r)	156.4	/	8.8	47.7	40.6	28.7	30.0	95.8	18.2
33	Nichtdeutsche(r)	/	-	/	/	/	/	/	/	/
34	Haushalte insgesamt	157.5	/	8.9	48.3	40.8	28.8	30.1	95.7	18.2

*) Ohne Wohnheime.- 1) Nur Haushalte mit 3 Kindern und mehr unter 18 Jahren.- 2) Bezogen auf alle in der Wohnung lebenden Personen.
3) Nur Haushalte mit verwertbarer Einkommensangabe.

Hochgerechnetes Ergebnis der 1%-Gebäude- und Wohnungstichprobe 1993

27 Haushalte kinderreicher Familien als Hauptmieter in reinen Mietwohnungen

Deutschland

Lfd. Nr.	Haushaltsstruktur	Haupt- mieter- haushalte insgesamt 1)	Darunter mit Miet- angabe	Davon mit einer monat				1
				unter	500	600	800	
				500	600	800	1 000	
								1
								1
								1
								1
								1
								1
								1
								1
								1
								1
								1
								1
								1
								1
								1
								1
								1
								1
								1
								1
								1
								1
								1
								1
								1
								1
								1
								1
								1
								1
								1
								1
								1
								1
								1
								1
								1
								1
								1
								1
								1
								1
								1
								1
								1
								1
								1
								1
								1
								1
								1
								1
								1
								1
								1
								1
								1
								1
								1
								1
								1
								1
								1
								1
								1
								1
								1
								1
								1
								1
								1
								1
								1
								1
								1
								1
								1
								1
								1
								1
								1
								1
								1
								1
								1
								1
								1
								1
								1
								1
								1
								1
								1
								1
								1
								1
								1
								1
								1
								1
								1
								1
								1
								1
								1
								1
								1
								1
								1
								1
								1
								1
								1
								1
								1
								1
								1
								1
								1
								1
								1
								1
								1
								1
								1
								1
								1
								1
								1
								1
								1
								1
								1
								1
								1
								1
								1
								1
								1
								1
								1
								1
								1
								1
								1
								1
								1
								1
								1
								1
								1
								1
								1
								1
								1
								1
								1
								1
								1
								1
								1
								1
								1
								1
								1
								1
								1
								1
								1
								1
								1
								1
								1
								1
								1
								1
								1
								1
								1
								1
								1
								1
								1
								1
								1
								1
								1
								1
								1
								1
								1
								1
								1
								1
								1
								1
								1
								1
								1
								1
								1
								1
								1
								1
								1
								1
								1
								1
								1
								1
								1
								1
								1
								1
								1
								1
								1
								1
								1
								1
								1
								1
								1
								1
								1
								1
								1
								1
								1
								1
								1
								1
								1
								1
								1
								1
								1
								1
								1
								1
								1
								1
								1
								1
								1
								1
								1
								1
								1
								1
								1
								1
								1
								1
								1
								1
								1
								1
								1
								1
								1
								1
								1
								1
								1
								1
								1
								1
								1
								1
								1
								1
								1
								1
								1
								1
								1
								1
								1
								1
								1
								1
								1
								1
								1
								1
								1
								1
								1
								1
								1
								1
								1
								1
								1
								1
								1
								1
								1
								1
								1
								1
								1
								1
								1
								1
								1
								1
								1
								1
								1
								1
								1
								1
								1
								1
								1
								1
								1
								1
								1
								1
								1
								1
								1
								1
								1
								1
								1
								1

*) Ohne Wohnheime. - 1) Haushalte mit 3 Kindern und mehr unter 18 Jahren; ohne Haushalte in Ferien-/Freizeitwohneinheiten.
2) Nur Haushalte mit verwertbarer Einkommensangabe.

Mietliche Miete von ... bis unter ... DM						Durchschnittliche Miete je Wohnung	Lfd. Nr.
1 000 - 1 200	1 200 - 1 600	1 600 - 2 000	2 000 - 2 500	2 500 und mehr	000		
7	8	9	10	11	12		
32.7	26.5	7.3	/	/	769.14	01	
12.9	11.8	/	/	/	869.97	02	
15.6	8.4	/	/	/	669.87	03	
/	/	/	/	/	929.05	04	
/	/	/	/	/	951.73	05	
/	/	/	/	/	1093.38	06	
10.3	6.8	/	/	/	702.04	07	
/	/	/	/	/	/	08	
/	/	/	/	/	750.50	09	
/	/	/	/	/	621.81	10	
/	/	/	/	/	/	11	
/	/	/	/	/	782.00	12	
/	/	/	/	/	/	13	
/	/	/	/	/	645.80	14	
24.9	19.7	/	/	/	732.85	15	
13.1	10.3	/	/	/	825.40	16	
/	/	/	/	/	822.04	17	
/	/	/	/	/	/	18	
/	/	/	/	/	/	19	
/	/	/	/	/	/	20	
/	/	/	/	/	/	21	
/	/	/	/	/	/	22	
/	/	/	/	/	549.22	23	
9.8	5.6	/	/	/	606.42	24	
11.3	8.9	/	/	/	683.00	25	
7.0	6.2	/	/	/	732.12	26	
/	/	/	/	/	778.21	27	
/	/	/	/	/	896.68	28	
/	/	/	/	/	1214.55	29	
/	/	/	/	/	1580.16	30	
39.5	30.3	8.3	/	/	741.84	31	
33.7	27.7	8.0	/	/	767.59	32	
9.3	5.6	/	/	/	706.54	33	
43.0	33.3	9.1	/	/	752.34	34	

27 Haushalte kinderreicher Familien als Hauptmieter in reinen Mietwohnungen

Früheres Bundesgebiet

Lfd. Nr.	Haushaltsstruktur	Haupt- mieter- haushalte insgesamt 1)	Darunter mit Miet- angabe	Davon mit einer monat				1
				unter	500	600	800	
				500	600	800	1 000	
				1	2	3	4	
Haushalte nach sozialer Stellung der Bezugsperson								
01	Erwerbstätige zusammen	257.8	251.4	36.7	27.4	66.4	50.0	
02	Angestellte(r)	72.8	71.2	5.1	5.7	15.7	13.5	
03	Arbeiter(in)	154.8	151.1	29.4	19.6	46.1	31.5	
04	Beamtin, Beamter, Soldat(in), Richter(in)	10.8	10.6	/	/	/	/	
05	Selbständige(r) Landwirt(in)	/	/	/	/	/	/	
06	Übrige(r) Selbständige(r)	15.3	14.6	/	/	/	/	
07	Nichterwerbstätige zusammen	86.3	83.6	13.9	11.2	23.0	16.4	
08	Rentner(in), Pensionär(in)	/	/	/	/	/	/	
09	Sozialhilfeempfänger(in)	27.1	25.7	/	/	7.6	5.3	
10	Arbeitslose(r)	27.7	27.3	/	/	7.7	/	
11	Schüler(in), Student(in)	/	/	/	/	/	/	
12	Sonstige(r) Nichterwerbstätige(r)	26.6	25.7	/	/	6.6	5.6	
Haushalte nach dem Alter der Bezugsperson								
13	von ... bis unter ... Jahren							
14	unter 25	/	/	/	/	/	/	
15	25 - 30	29.7	28.9	7.4	/	7.4	6.5	
16	30 - 40	202.0	196.6	27.7	24.1	55.0	38.4	
17	40 - 50	93.4	90.9	11.7	9.2	21.9	19.2	
18	50 - 60	16.0	15.7	/	/	/	/	
19	60 - 65	/	/	/	/	/	/	
20	65 - 75	/	/	-	-	-	-	
21	75 und älter	-	-	-	-	-	-	
21	dar. 65 und älter	/	/	-	-	-	/	
Haushalte nach monatlichem Haushaltsnettoeinkommen 2)								
22	von ... bis unter ... DM							
23	unter 800	/	/	-	/	-	-	
24	800 - 1 500	15.7	15.4	5.2	/	/	/	
25	1 500 - 2 200	32.3	31.4	6.5	/	9.4	5.6	
26	2 200 - 3 000	97.3	95.7	19.3	13.3	27.1	19.2	
27	3 000 - 4 000	90.6	88.8	11.8	10.3	26.6	18.2	
28	4 000 - 5 000	43.1	42.4	/	/	11.8	8.9	
29	5 000 - 6 000	17.6	16.9	/	/	/	/	
30	6 000 - 7 500	12.1	11.3	/	/	/	/	
30	7 500 und mehr	8.5	8.4	/	/	/	/	
31	Zusammen	317.4	310.5	48.2	36.1	83.5	60.9	
Haushalte nach Staatsangehörigkeit der Bezugsperson								
32	der Bezugsperson							
33	Deutsche(r)	232.0	226.8	21.5	22.7	59.8	49.7	
33	Nichtdeutsche(r)	112.1	108.1	29.1	15.9	29.5	16.7	
34	Haushalte insgesamt	344.2	335.0	50.6	38.6	89.4	66.3	

*) Ohne Wohnheime. - 1) *Haushalte mit 3 Kindern und mehr unter 18 Jahren; ohne Haushalte in Ferien-/Freizeitwohneinheiten.
2) Nur Haushalte mit verwertbarer Einkommensangabe.

in Wohngebäuden nach Haushaltsstruktur und monatlicher Miete *)

						Früheres Bundesgebiet	
lichen Miete von ... bis unter ... DM						Durchschnittliche Miete je Wohnung	Lfd. Nr.
1 000	1 200	1 600	2 000	2 500			
1 200	1 600	2 000	2 500	und mehr			
000						DM	
7	8	9	10	11		12	
32.3	26.1	7.3	/	/		860.94	01
12.8	11.7	/	/	/		1013.03	02
15.4	8.3	/	/	/		731.09	03
/	/	/	/	/		1059.28	04
/	/	/	/	/		/	05
10.2	6.8	/	/	/		1248.22	06
/	/	/	/	/		785.64	07
/	/	/	/	/		/	08
/	/	/	/	/		781.29	09
/	/	/	/	/		758.50	10
/	/	/	/	/		/	11
/	/	/	/	/		821.75	12
/	/	-	-	-		/	13
24.7	19.6	/	/	/		715.39	14
13.0	10.0	/	/	/		829.92	15
-	/	/	/	/		910.63	16
-	-	/	/	/		856.84	17
-	-	-	-	-		/	18
-	-	-	-	-		/	19
-	-	-	-	-		-	20
-	-	-	-	-		/	21
-	-	-	-	-		/	22
/	/	/	/	/		630.29	23
9.6	5.6	/	/	/		699.61	24
11.3	8.9	/	/	/		739.45	25
7.0	6.0	/	/	/		807.32	26
/	/	/	/	/		890.28	27
/	/	/	/	/		1056.90	28
/	/	/	/	/		1321.70	29
/	/	/	/	/		1633.83	30
39.0	29.9	8.9	/	/		832.52	31
33.2	27.3	8.0	/	/		905.56	32
9.9	5.6	/	/	/		709.13	33
42.5	32.9	9.1	/	/		842.15	34

Hochgerechnetes Ergebnis der 1%-Gebäude- und Wohnungsstichprobe 1993

27 Haushalte kinderreicher Familien als Hauptmieter in reinen Mietwohnungen

Neue Länder und Berlin - Ost

Lfd. Nr.	Haushaltsstruktur	Haupt- mieter- haushalte insgesamt 1)	Darunter mit Miet- angabe	Davon mit einer monat				1
				unter	500	600	800	
				500	600	800	1 000	
		1	2	3	4	5	6	
Haushalte nach sozialer Stellung der Bezugsperson								
01	Erwerbstätige zusammen	76.3	75.9	49.6	12.9	11.4	/	
02	Angestellte(r)	26.6	26.6	15.6	5.0	5.2	/	
03	Arbeiter(in)	41.0	40.7	28.9	6.4	/	/	
04	Beamten, Beamter, Soldat(in), Richter(in)	/	/	/	/	/	/	
05	Selbständige(r) Landwirt(in)	/	/	/	/	/	/	
06	Übrige(r) Selbständige(r)	/	/	/	/	/	/	
07	Nichterwerbstätige zusammen	25.9	25.7	18.1	5.2	/	/	
08	Rentner(in), Pensionär(in)	/	/	/	/	/	/	
09	Sozialhilfeempfänger(in)	/	/	/	/	/	/	
10	Arbeitslose(r)	19.8	19.7	13.8	/	/	/	
11	Schüler(in), Student(in)	-	-	-	-	-	-	
12	Sonstige(r) Nichterwerbstätige(r)	/	/	/	/	/	/	
Haushalte nach dem Alter der Bezugsperson								
13	von ... bis unter ... Jahren							
14	unter 25	/	/	/	/	-	-	
15	25 - 30	7.8	7.8	6.7	/	/	/	
16	30 - 40	69.2	68.9	45.9	12.5	9.2	/	
17	40 - 50	22.7	22.4	13.7	/	/	/	
18	50 - 60	/	/	/	/	/	/	
19	60 - 65	/	/	/	/	/	/	
20	65 - 75	-	-	-	-	-	-	
21	75 und älter	-	-	-	-	-	-	
Haushalte nach monatlichem Haushaltsnettoeinkommen 2)								
22	von ... bis unter ... DM							
23	unter 800	/	/	/	/	-	-	
24	800 - 1 500	9.0	9.0	6.8	/	/	/	
25	1 500 - 2 200	14.8	14.7	11.9	/	/	/	
26	2 200 - 3 000	23.3	23.2	15.3	/	/	/	
27	3 000 - 4 000	23.7	23.6	16.2	/	/	/	
28	4 000 - 5 000	16.8	16.7	9.8	/	/	/	
29	5 000 - 6 000	6.7	6.7	/	/	/	/	
30	6 000 - 7 500	/	/	/	/	/	/	
31	7 500 und mehr	/	/	/	-	/	-	
31	Zusammen	98.6	98.1	66.1	17.2	12.8	/	
Haushalte nach Staatsangehörigkeit der Bezugsperson								
32	Deutsche(r)	101.3	100.7	66.8	18.1	13.5	/	
33	Nichtdeutsche(r)	/	/	/	-	-	-	
34	Haushalte insgesamt	102.2	101.6	67.7	18.1	13.5	/	

*) Ohne Wohnheime. - 1) Haushalte mit 3 Kindern und mehr unter 18 Jahren; ohne Haushalte in Ferien-/Freizeitwohneinheiten.
2) Nur Haushalte mit verwertbarer Einkommensangabe.

in Wohngebäuden nach Haushaltsstruktur und monatlicher Miete *)

						Neue Länder und Berlin - Ost	
Mietlichen Miete von ... bis unter ... DM						Durchschnittliche Miete je Wohnung	Lfd. Nr.
1 000	1 200	1 600	2 000	2 500			
1 200	1 600	2 000	2 500	und mehr		DM	
000							
7	8	9	10	11		12	
/	/	-	-	-		465.08	01
/	/	-	-	-		487.01	02
-	/	-	-	-		442.58	03
						/	04
-	-	-	-	-		/	05
/	/	-	-	-		/	06
/		-	-	-		430.14	07
-	-	-	-	-		/	08
-	-	-	-	-		/	09
-	-	-	-	-		432.17	10
/	-	-	-	-		-	11
						/	12
-	-	-	-	-		/	13
/	/	-	-	-		387.78	14
/	/	-	-	-		455.90	15
/	/	-	-	-		479.59	16
-	-	-	-	-		/	17
-	-	-	-	-		/	18
-	-	-	-	-		-	19
-	-	-	-	-		-	20
						-	21
-	-	-	-	-		/	22
-	-	-	-	-		410.63	23
/	-	-	-	-		407.20	24
-	-	-	-	-		450.28	25
-	/	-	-	-		449.11	26
-	-	-	-	-		493.61	27
/	/	-	-	-		492.15	28
/	-	-	-	-		/	29
/	/	-	-	-		/	30
						454.82	31
/	/	-	-	-		456.80	32
-	-	-	-	-		/	33
/	/	-	-	-		456.24	34

Hochgerechnetes Ergebnis der 1%-Gebäude- und Wohnungsstichprobe 1993

28 Haushalte kinderreicher Familien als Hauptmieter in reinen Miet

Deutschland

		Haupt- mieter- haushalte insgesamt 1)	Darunter mit Miet- und Ein- kommens- angabe	Davon mit einer Miet			
Lfd. Nr.	Haushaltsstruktur			unter	10	15	
				10	15	20	
							1
		1	2	3	4	5	
Haushalte nach sozialer Stellung der Bezugsperson							
01	Erwerbstätige zusammen	334.1	311.8	25.9	61.8	65.4	
02	Angestellte(r)	99.4	93.4	9.4	17.6	18.7	
03	Arbeiter(in)	195.8	184.4	11.9	36.6	40.4	
04	Beamten, Beamter, Soldat(in), Richter(in)	14.2	13.1	/	/	/	
05	Selbständige(r) Landwirt(in)	5.6	/	/	/	/	
06	Übrige(r) Selbständige(r)	19.2	16.9	/	/	/	
07	Nichterwerbstätige zusammen	112.2	96.7	/	9.6	12.9	
08	Rentner(in), Pensionär(in)	/	/	/	/	/	
09	Sozialhilfeempfänger(in)	29.3	22.6	/	/	/	
10	Arbeitslose(r)	47.5	44.5	/	5.5	5.1	
11	Schüler(in), Student(in)	/	/	-	-	/	
12	Sonstige(r) Nichterwerbstätige(r)	29.7	24.5	/	/	/	
Haushalte nach dem Alter der Bezugsperson							
13	von ... bis unter ... Jahren						
14	unter 25	/	/	/	/	/	
15	25 - 30	37.5	34.8	/	5.6	6.4	
16	30 - 40	271.2	248.0	17.7	44.2	46.1	
17	40 - 50	116.1	106.6	8.0	18.3	21.9	
18	50 - 60	17.7	16.1	/	/	/	
19	60 - 65	/	/	/	/	/	
20	65 - 75	/	/	-	-	-	
21	75 und älter	-	-	-	-	-	
21	dar. 65 und älter	/	/	-	-	-	
Haushalte nach monatlichem Haushaltsnettoeinkommen 2)							
22	von ... bis unter ... DM						
23	unter 800	/	/	-	-	-	
24	800 - 1 500	24.7	24.4	/	/	/	
25	1 500 - 2 200	47.1	46.1	/	/	5.6	
26	2 200 - 3 000	120.6	118.9	/	16.1	19.4	
27	3 000 - 4 000	114.3	112.4	6.6	23.9	26.2	
28	4 000 - 5 000	59.9	59.1	9.0	16.0	14.3	
29	5 000 - 6 000	24.3	23.6	6.0	5.3	5.9	
30	6 000 - 7 500	14.3	13.5	/	/	/	
30	7 500 und mehr	9.1	8.9	/	/	/	
31	zusammen	416.0	408.6	29.4	71.4	77.8	
Haushalte nach Staatsangehörigkeit der Bezugsperson							
32	Deutsche(r)	333.3	306.1	23.9	54.2	57.3	
33	Nichtdeutsche(r)	113.0	102.5	5.5	17.1	20.4	
34	Haushalte insgesamt	446.4	408.6	29.4	71.4	77.8	

*1) Ohne Wohnheime. - 1) Haushalte mit 3 Kindern und mehr unter 18 Jahren; ohne Haushalte in Ferien-/Freizeitwohneinheiten.
2) Nur Haushalte mit verwertbarer Einkommensangabe.

belastung von ... bis unter ... %						Durchschnittliche Mietbelastung je Haushalt	Lfd. Nr.
20 - 25	25 - 30	30 - 35	35 - 40	40 und mehr			
000						%	
6	7	8	9	10		11	
57.2	39.0	25.4	14.7	22.6		20.8	01
15.7	11.9	6.9	/	8.9		21.1	02
35.6	24.2	16.0	9.2	10.5		20.8	03
/	/	/	/	/		19.2	04
/	/	/	/	/		/	05
/	/	/	/	/		20.0	06
13.6	12.1	9.5	8.9	27.3		28.1	07
/	/	/	/	/		/	08
/	/	/	/	10.8		35.1	09
6.6	5.2	5.4	/	10.2		26.7	10
/	/	/	-	/		/	11
/	/	/	/	5.2		25.9	12
/	/	/	/	/		/	13
5.7	/	/	/	5.3		23.4	14
41.4	33.0	22.4	13.5	29.8		22.0	15
20.1	12.8	7.9	6.0	11.5		21.6	16
/	/	/	/	/		22.2	17
-	-	-	/	/		/	18
-	-	-	/	-		/	19
-	-	-	-	-		-	20
-	-	-	/	-		/	21
-	-	/	-	/		/	22
/	/	/	/	14.0		45.5	23
6.7	7.0	/	5.3	12.8		32.3	24
23.2	20.7	13.9	10.0	13.3		26.2	25
22.6	14.3	9.1	/	5.8		21.3	26
10.6	/	/	/	/		17.7	27
/	/	/	/	/		16.6	28
/	/	/	/	/		18.4	29
/	/	/	/	/		16.1	30
70.7	51.1	34.9	23.5	49.9		22.0	31
51.7	37.2	27.1	18.6	36.1		21.9	32
19.1	13.9	7.8	/	13.8		22.4	33
70.7	51.1	34.9	23.5	49.9		22.0	34

28 Haushalte kinderreicher Familien als Hauptmieter in reinen Miet

Früheres Bundesgebiet

Lfd. Nr.	Haushaltsstruktur	Haupt- mieter- haushalte insgesamt 1)	Darunter mit Miet- und Ein- kommens- angabe	Davon mit einer Miet		
				unter	10	15
				10	15	20
1						
		1	2	3	4	5
Haushalte nach sozialer Stellung der Bezugsperson						
01	Erwerbstätige zusammen	257.8	238.3	9.0	33.7	51.0
02	Angestellte(r)	72.8	67.7	/	8.3	14.3
03	Arbeiter(in)	154.8	144.7	/	20.8	31.7
04	Beamten, Beamter, Soldat(in), Richter(in)	10.8	9.9	/	/	/
05	Selbständige(r) Landwirt(in)	/	/	/	/	/
06	Übrige(r) Selbständige(r)	15.3	13.2	/	/	/
07	Nichterwerbstätige zusammen	86.3	72.1	/	/	8.7
08	Rentner(in), Pensionär(in)	/	/	/	/	/
09	Sozialhilfeempfänger(in)	27.1	20.8	-	/	/
10	Arbeitslose(r)	27.7	25.4	/	/	/
11	Schüler(in), Student(in)	/	/	-	-	/
12	Sonstige(r) Nichterwerbstätige(r)	26.6	21.6	/	/	/
Haushalte nach dem Alter der Bezugsperson						
von ... bis unter ... Jahren						
13	unter 25	/	/	/	/	/
14	25 - 30	29.7	27.4	/	/	5.3
15	30 - 40	202.0	181.6	/	20.8	34.4
16	40 - 50	93.4	84.7	/	11.1	17.4
17	50 - 60	16.0	14.4	/	/	/
18	60 - 65	/	/	/	/	-
19	65 - 75	/	/	-	-	-
20	75 und älter	-	-	-	-	-
21	dar. 65 und älter	/	/	-	-	-
Haushalte nach monatlichem Haushaltsnettoeinkommen 2)						
von ... bis unter ... DM						
22	unter 800	/	/	-	-	-
23	800 - 1 500	15.7	15.4	-	/	/
24	1 500 - 2 200	32.3	31.4	-	/	/
25	2 200 - 3 000	97.3	95.7	/	7.9	13.1
26	3 000 - 4 000	90.6	88.8	/	11.8	20.5
27	4 000 - 5 000	43.1	42.4	/	8.0	12.4
28	5 000 - 6 000	17.6	16.9	/	/	5.8
29	6 000 - 7 500	12.1	11.3	/	/	/
30	7 500 und mehr	8.5	8.4	/	/	/
31	Zusammen	317.4	310.5	10.0	38.0	59.8
Haushalte nach Staatsangehörigkeit der Bezugsperson						
32	Deutsche(r)	232.0	208.8	/	21.2	39.3
33	Nichtdeutsche(r)	112.1	101.7	5.3	16.7	20.4
34	Haushalte insgesamt	344.2	310.5	10.0	38.0	59.8

*) Ohne Wohnheime. - 1) Haushalte mit 3 Kindern und mehr unter 18 Jahren; ohne Haushalte in Ferien-/Freizeitwohneinheiten.
2) Nur Haushalte mit verwertbarer Einkommensangabe.

						Früheres Bundesgebiet	
belastung von ... bis unter ... %						Durchschnittliche Mietbelastung je Haushalt	Lfd. Nr.
20 - 25	25 - 30	30 - 35	35 - 40	40 und mehr			
000						%	
6	7	8	9	10		11	
49.8	35.9	23.4	14.3	21.4		22.8	01
12.9	10.8	6.4	/	8.5		24.0	02
31.4	22.5	14.6	8.9	9.9		22.5	03
/	/	/	/	/		21.4	04
/	/	/	/	/		/	05
9.6	9.0	7.8	7.7	24.1		21.3	06
/	/	/	/	/		30.8	07
/	/	/	/	/		/	08
/	/	/	/	10.2		35.6	09
/	/	/	/	7.8		31.4	10
/	/	/	-	/		/	11
/	/	/	/	/		27.2	12
/	/	/	/	/		/	13
33.7	28.6	19.9	13.0	26.5		24.9	14
17.6	11.5	7.0	5.5	11.0		24.7	15
/	/	/	/	/		23.1	16
-	-	-	/	/		23.2	17
-	-	-	/	/		/	18
-	-	-	-	-		/	19
-	-	-	/	-		-	20
-	-	-	/	-		/	21
-	-	-	-	/		/	22
/	/	/	/	11.3		52.3	23
/	/	/	/	12.6		37.0	24
18.4	18.8	13.4	9.8	13.2		28.3	25
21.7	14.0	9.0	/	5.8		23.4	26
10.6	/	/	/	/		20.2	27
/	/	/	/	/		19.6	28
/	/	/	/	/		20.1	29
/	/	/	/	/		16.5	30
59.3	44.9	31.2	21.9	45.5		24.2	31
40.5	31.0	23.4	17.0	31.7		24.9	32
18.9	13.9	7.8	/	13.8		22.5	33
59.3	44.9	31.2	21.9	45.5		24.2	34

Neue Länder und Berlin - Ost

		Haupt- mieter- haushalte insgesamt 1)	Darunter mit Miet- und Ein- kommens- angabe	Davon mit einer Miet		
Lfd. Nr.	Haushaltsstruktur			unter	10	15
				10	15	20
		1				
		1	2	3	4	5

Haushalte nach sozialer Stellung der Bezugsperson						
01	Erwerbstätige zusammen	76.3	73.5	16.9	28.1	14.4
02	Angestellte(r)	26.6	25.7	7.2	9.3	/
03	Arbeiter(in)	41.0	39.7	7.0	15.8	8.7
04	Beamten, Beamter, Soldat(in), Richter(in)	/	/	/	/	/
05	Selbständige(r) Landwirt(in)	/	/	/	/	/
06	Übrige(r) Selbständige(r)	/	/	/	/	/
07	Nichterwerbstätige zusammen	25.9	24.6	/	5.3	/
08	Rentner(in), Pensionär(in)	/	/	/	/	/
09	Sozialhilfeempfänger(in)	/	/	/	/	/
10	Arbeitslose(r)	19.8	19.1	/	/	/
11	Schüler(in), Student(in)	-	-	-	-	-
12	Sonstige(r) Nichterwerbstätige(r)	/	/	/	/	/
Haushalte nach dem Alter der Bezugsperson						
von ... bis unter ... Jahren						
13	unter 25	/	/	/	-	/
14	25 - 30	7.8	7.4	/	/	/
15	30 - 40	69.2	66.4	13.1	23.4	11.7
16	40 - 50	22.7	21.9	/	7.2	/
17	50 - 60	/	/	/	/	/
18	60 - 65	/	/	-	/	-
19	65 - 75	-	-	-	-	-
20	75 und älter	-	-	-	-	-
21	der. 65 und älter	-	-	-	-	-
Haushalte nach monatlichem Haushaltsnettoeinkommen 2)						
von ... bis unter ... DM						
22	unter 800	/	/	-	-	-
23	800 - 1 500	9.0	9.0	/	/	/
24	1 500 - 2 200	14.8	14.7	/	/	/
25	2 200 - 3 000	23.3	23.2	/	8.2	6.3
26	3 000 - 4 000	23.7	23.6	/	12.1	5.7
27	4 000 - 5 000	16.8	16.7	6.6	8.0	/
28	5 000 - 6 000	6.7	6.7	/	/	/
29	6 000 - 7 500	/	/	/	/	/
30	7 500 und mehr	/	/	/	-	-
31	zusammen	98.6	98.1	19.4	33.4	18.0
Haushalte nach Staatsangehörigkeit der Bezugsperson						
32	Deutsche(r)	101.3	97.3	19.2	33.0	18.0
33	Nichtdeutsche(r)	/	/	/	/	-
34	Haushalte insgesamt	102.2	98.1	19.4	33.4	18.0

*) Ohne Wohnheime. - 1) Haushalte mit 3 Kindern und mehr unter 18 Jahren; ohne Haushalte in Ferien-/Freizeitwohneinheiten.
2) Nur Haushalte mit verwertbarer Einkommensangabe.

belastung von ... bis unter ... %						Durchschnittliche Mietbelastung je Haushalt	Lfd. Nr.
20 - 25	25 - 30	30 - 35	35 - 40	40 und mehr			
000						%	
6	7	8	9	10		11	
7.4	/	/	/	/		13.5	01
/	/	/	-	/		12.8	02
/	-	-	-	-		14.3	03
-	-	-	-	/		/	04
/	/	/	/	/		/	05
-	/	/	-	/		19.4	06
/	/	/	-	/		/	07
/	/	/	/	/		/	08
-	-	-	-	-		19.8	09
/	/	/	/	/		-	10
						/	11
							12
-	/	-	-	-		/	13
7.7	/	/	/	/		16.3	14
/	/	/	/	/		14.4	15
/	-	-	-	-		14.4	16
-	-	-	-	-		/	17
-	-	-	-	-		-	18
-	-	-	-	-		-	19
-	-	-	-	-		-	20
-	-	-	-	-		-	21
-	-	/	-	/		/	22
/	/	/	/	/		33.8	23
/	/	/	/	/		21.9	24
/	/	/	/	/		17.5	25
-	/	-	-	-		13.2	26
/	-	-	-	-		11.3	27
-	-	-	-	-		9.2	28
-	-	-	-	-		/	29
-	-	-	-	-		/	30
11.4	6.2	/	/	/		14.5	31
11.2	6.2	-	-	-		14.5	32
/	-	-	-	-		/	33
11.4	6.2	/	/	/		14.5	34

29 Haushalte von Frauen als Inhaber von Wohnungen in Wohngebäuden nach Haushaltsstruktur und Ausstattung der Wohnung *)

Deutschland

1 000

Lfd. Nr.	Haushaltsstruktur	Haushalte insgesamt 1)	Davon in Wohnungen ...				
			mit Bad/Dusche			ohne Bad/Dusche	
			WC und	WC ohne	ohne WC	mit WC	ohne WC
			Sammelheizung		in der Wohnung	in der Wohnung	
		1	2	3	4	5	6
01	Haushalte nach Personen						
02	mit 1 Person	6344.6	4582.0	1252.7	109.2	191.0	209.8
03	2 Personen	2261.2	1677.7	469.0	38.4	34.0	42.1
04	3 Personen	961.7	721.0	195.1	17.0	11.0	17.5
05	4 Personen	463.2	358.7	84.9	8.1	/	8.2
06	5 Personen und mehr	192.2	144.7	38.0	/	/	/
06	Insgesamt	10222.9	7484.1	2039.7	176.2	241.5	281.4
07	Haushalte nach Zahl der Kinder 2)						
08	mit 1 Kind	946.9	705.6	190.1	16.7	11.8	22.6
09	2 Kindern	478.1	364.7	91.0	8.9	/	8.9
10	3 Kindern	105.1	77.6	22.4	/	/	/
11	4 Kindern und mehr	30.0	21.2	7.3	/	/	/
12	Zusammen	1560.1	1169.2	310.8	28.1	17.9	34.0
12	ohne Kinder	8662.9	6314.9	1728.9	148.1	223.6	247.4
13	Haushalte nach sozialer Stellung						
14	der Bezugsperson						
15	Erwerbstätige zusammen	3812.1	3046.8	627.4	49.2	41.8	46.9
16	Angestellte(r)	2645.6	2155.4	407.3	29.8	25.9	27.2
17	Arbeiter(in)	652.4	450.0	157.6	16.0	11.7	17.1
18	Beamtin, Beamter, Soldat(in),	219.5	193.6	23.5	/	/	/
19	Richter(in)						
20	Selbständige(r)	294.6	247.8	39.0	/	/	/
21	Nichterwerbstätige zusammen	6410.9	4437.4	1412.3	126.9	199.8	234.6
22	Rentner(in), Pensionär(in)	4928.4	3386.4	1093.3	89.3	166.6	192.8
23	Sozialhilfeempfänger(in)	170.5	122.1	36.6	/	/	/
24	Arbeitslose(r)	403.3	241.7	110.9	15.5	13.9	21.3
25	Schüler(in), Student(in)	263.5	198.5	43.8	8.5	6.2	6.5
26	Sonstige(r) Nichterwerbstätige(r)	645.1	488.7	127.7	9.6	9.6	9.5
24	Haushalte nach monatlichem						
25	Haushaltsnettoeinkommen 3)						
26	von ... bis unter ... DM						
27	unter 800	374.5	192.2	106.5	13.4	29.2	33.3
28	800 - 1 500	2488.9	1551.0	619.1	63.9	112.3	142.5
29	1 500 - 2 200	2486.4	1829.4	513.1	42.1	47.3	54.6
30	2 200 - 3 000	1739.3	1368.8	304.7	21.6	22.2	22.0
31	3 000 - 4 000	1022.8	813.8	177.9	11.2	5.1	10.7
32	4 000 - 5 000	678.4	555.8	105.8	8.5	/	/
33	5 000 - 6 000	301.5	255.9	41.4	/	/	/
34	6 000 - 7 500	211.7	186.5	22.7	/	/	/
35	7 500 und mehr	170.4	153.6	15.4	/	/	/
33	Zusammen	9474.0	6906.9	1906.6	163.8	227.3	269.3
34	Haushalte nach Staatsangehörigkeit						
35	der Bezugsperson						
36	Deutsche(r)	9966.0	7295.8	1986.8	170.8	235.5	277.1
37	Nichtdeutsche(r)	257.0	188.4	52.9	5.3	6.1	/
36	Haushalte insgesamt	10223.0	7484.2	2039.7	176.2	241.5	281.4

*) Ohne Wohnheime: - 1) Haushalte, deren Bezugsperson weiblich ist; ohne Haushalte in Ferien-/Freizeitwohneinheiten.
2) Kinder = ledige Personen unter 18 Jahren. - 3) Nur Haushalte mit Einkommensangabe.

Hochgerechnetes Ergebnis der 1%-Gebäude- und Wohnungsstichprobe 1993

29 Haushalte von Frauen als Inhaber von Wohnungen in Wohngebäuden nach Haushaltsstruktur und Ausstattung der Wohnung *)

Früheres Bundesgebiet

1 000

Lfd. Nr.	Haushaltsstruktur	Haushalte insgesamt 1)	Davon in Wohnungen ...				
			mit Bad/Dusche			ohne Bad/Dusche	
			WC und	WC ohne	ohne WC	mit WC	ohne WC
			Sammelheizung		in der Wohnung	in der Wohnung	
		1	2	3	4	5	6
01	Haushalte nach Personen						
02	mit 1 Person	5212.2	4090.6	914.1	54.3	110.6	42.6
03	2 Personen	1789.1	1446.3	307.6	12.6	16.4	6.3
04	3 Personen	687.9	563.1	113.2	/	/	/
05	4 Personen	314.3	265.1	44.1	/	/	/
06	5 Personen und mehr	144.2	117.6	24.1	/	/	/
06	Insgesamt	8147.7	6482.7	1403.1	72.9	134.6	54.4
07	Haushalte nach Zahl der Kinder 2)						
08	mit 1 Kind	644.5	537.0	97.4	/	/	/
09	2 Kindern	317.5	265.3	47.7	/	/	/
10	3 Kindern	74.2	60.7	11.9	/	/	/
11	4 Kindern und mehr	20.6	16.5	/	-	/	-
12	Zusammen	1056.8	879.6	161.0	5.5	6.5	/
12	ohne Kinder	7091.0	5603.2	1242.1	67.4	128.1	50.3
13	Haushalte nach sozialer Stellung						
14	der Bezugsperson						
15	Erwerbstätige zusammen	3103.2	2619.6	428.5	20.6	23.3	11.2
16	Angestellte(r)	2136.6	1834.7	270.9	11.8	14.5	/
17	Arbeiter(in)	496.3	372.0	106.7	6.9	5.7	5.0
18	Beamten, Beamter, Soldat(in),	212.3	190.3	20.4	/	/	/
19	Richter(in)	258.0	222.6	30.5	/	/	/
20	Selbstständige(r)	5044.6	3863.1	974.6	52.2	111.4	43.3
21	Nichterwerbstätige zusammen	3918.2	2974.6	779.8	36.0	93.5	34.3
22	Rentner(in), Pensionär(in)	158.0	117.7	32.2	/	/	/
23	Sozialhilfeempfänger(in)	180.1	136.9	34.7	/	/	/
24	Arbeitslose(r)	239.1	190.4	34.7	7.2	/	/
25	Schüler(in), Student(in)	549.1	443.6	93.2	/	6.3	/
26	Sonstige(r) Nichterwerbstätige(r)						
27	Haushalte nach monatlichem						
28	Haushaltsnettoeinkommen 3)						
29	von ... bis unter ... DM						
30	unter 800	242.4	145.8	65.4	5.5	16.8	9.0
31	800 - 1 500	1687.3	1221.0	369.6	23.7	53.1	19.8
32	1 500 - 2 200	2052.7	1616.6	375.5	18.9	30.2	11.6
33	2 200 - 3 000	1478.9	1233.2	219.4	7.6	13.3	5.4
34	3 000 - 4 000	832.5	689.3	121.1	/	5.8	/
35	4 000 - 5 000	564.5	478.4	79.1	/	/	/
36	5 000 - 6 000	262.3	228.8	32.1	/	/	/
37	6 000 - 7 500	190.2	171.2	17.2	/	/	/
38	7 500 und mehr	163.4	148.3	13.9	/	/	-
33	Zusammen	7474.3	5942.6	1293.3	64.2	123.9	50.3
34	Haushalte nach Staatsangehörigkeit						
35	der Bezugsperson						
36	Deutsche(r)	7895.0	6297.3	1351.0	67.8	128.7	50.2
37	Nichtdeutsche(r)	252.8	185.5	52.1	5.0	6.0	/
36	Haushalte insgesamt	8147.8	6482.8	1403.1	72.9	134.6	54.4

*) Ohne Wohnheime. - 1) Haushalte, deren Bezugsperson weiblich ist; ohne Haushalte in Ferien-/Freizeitwohneinheiten.
2) Kinder = ledige Personen unter 18 Jahren. - 3) Nur Haushalte mit Einkommensangabe.

Hochgerechnetes Ergebnis der 1%-Gebäude- und Wohnungsstichprobe 1993

29 Haushalte von Frauen als Inhaber von Wohnungen in Wohngebäuden nach Haushaltsstruktur und Ausstattung der Wohnung *)

Neue Länder und Berlin - Ost

1 000

Lfd. Nr.	Haushaltsstruktur	Haushalte insgesamt 1)	Davon in Wohnungen ...					
			mit Bad/Dusche			ohne Bad/Dusche		
			WC und	WC ohne	ohne WC in der Wohnung	mit WC	ohne WC	
			Sammelheizung			in der Wohnung		
		1	2	3	4	5	6	
01	Haushalte nach Personen							
02	mit 1 Person	1132.5	491.4	338.6	54.9	80.4	167.2	
03	2 Personen	472.0	231.4	161.4	25.8	17.6	35.8	
04	3 Personen	273.8	157.9	81.9	13.1	6.4	14.5	
05	4 Personen	148.9	93.6	40.8	6.4	/	6.6	
06	5 Personen und mehr	48.0	27.1	13.9	/	/	/	
06	Insgesamt	2075.2	1001.4	636.6	103.3	106.9	227.0	
07	Haushalte nach Zahl der Kinder 2)							
08	mit 1 Kind	302.4	168.6	92.7	13.1	7.7	20.3	
09	2 Kindern	160.6	99.4	43.3	7.2	/	7.6	
10	3 Kindern	30.9	16.9	10.5	/	/	/	
11	4 Kindern und mehr	9.4	/	/	/	/	/	
12	Zusammen	503.3	289.6	149.8	22.6	11.4	29.9	
	ohne Kinder	1571.9	711.8	486.8	80.7	95.5	197.1	
	Haushalte nach sozialer Stellung							
	der Bezugsperson							
13	Erwerbstätige zusammen	708.9	427.2	198.9	28.6	18.5	35.7	
14	Angestellte(r)	509.0	320.7	136.4	18.0	11.4	22.5	
15	Arbeiter(in)	156.1	78.0	50.9	9.1	6.0	12.1	
16	Beamtin, Beamter, Soldat(in), Richter(in)	7.2	/	/	/	/	/	
17	Selbständige(r)	36.6	25.2	8.5	/	/	/	
18	Nichterwerbstätige zusammen	1366.3	574.2	437.7	74.7	88.4	191.3	
19	Rentner(in), Pensionär(in)	1010.2	411.8	313.5	53.3	73.1	158.5	
20	Sozialhilfeempfänger(in)	12.5	/	/	/	/	/	
21	Arbeitslose(r)	223.2	104.8	76.2	13.1	9.5	19.6	
22	Schüler(in), Student(in)	24.4	8.1	9.1	/	/	/	
23	Sonstige(r) Nichterwerbstätige(r)	96.0	45.1	34.5	5.9	/	7.2	
	Haushalte nach monatlichem							
	Haushaltsnettoeinkommen 3)							
	von ... bis unter ... DM							
24	unter 800	132.1	46.4	41.1	7.9	12.4	24.3	
25	800 - 1 500	801.6	330.0	249.5	40.2	59.2	122.7	
26	1 500 - 2 200	433.7	212.8	137.6	23.2	17.1	43.0	
27	2 200 - 3 000	260.4	135.6	85.3	14.0	8.9	16.6	
28	3 000 - 4 000	190.3	114.5	56.8	7.7	/	8.0	
29	4 000 - 5 000	113.9	77.4	26.7	5.4	/	/	
30	5 000 - 6 000	39.2	27.1	9.3	/	/	/	
31	6 000 - 7 500	21.5	15.3	5.5	-	-	/	
32	7 500 und mehr	7.0	5.3	/	/	/	-	
33	Zusammen	1999.7	964.4	613.3	99.6	103.4	219.0	
	Haushalte nach Staatsangehörigkeit							
	der Bezugsperson							
34	Deutsche(r)	2071.0	998.5	635.8	103.0	106.8	226.9	
35	Nichtdeutsche(r)	/	/	/	/	/	/	
36	Haushalte insgesamt	2075.2	1001.4	636.6	103.3	106.9	227.0	

*) Ohne Wohnheime. - 1) Haushalte, deren Bezugsperson weiblich ist; ohne Haushalte in Ferien-/Freizeitwohneinheiten.
2) Kinder = ledige Personen unter 18 Jahren. - 3) Nur Haushalte mit Einkommensangabe.

Hochgerechnetes Ergebnis der 1%-Gebäude- und Wohnungstichprobe 1993

30 Haushalte von Frauen als Inhaber von Wohnungen in Wohngebäuden nach Haushaltsstruktur und Wohnfläche *)

Deutschland

Lfd. Nr.	Haushaltsstruktur	Inhaber- haushalte insge- samt 1)	Davon mit einer Fläche von ... bis unter ... m2						Fläche je	
			unter 40	40 - 60	60 - 80	80 - 100	100 - 120	120 und mehr	Wohnung	Person 2)
			1 000						m2	
			1	2	3	4	5	6	7	8
01	Haushalte nach Personen									
02	mit 1 Person	6344.6	793.9	2405.9	1783.2	757.7	321.0	283.0	63.6	62.3
03	2 Personen	2261.2	52.7	570.4	763.5	415.6	214.4	244.6	78.5	39.0
04	3 Personen	961.7	8.3	149.3	302.1	204.6	126.0	171.3	89.2	29.6
05	4 Personen	463.2	/	40.1	118.0	100.7	69.3	133.2	102.0	25.4
06	5 Personen und mehr	192.2	/	7.1	34.8	40.6	27.9	81.2	119.2	22.3
06	Insgesamt	10222.9	857.6	3172.8	3001.5	1519.1	758.5	913.3	72.1	43.8
07	Haushalte nach Zahl der Kinder 3)									
08	mit 1 Kind	946.9	20.1	260.6	328.0	158.2	75.8	104.2	78.0	29.6
09	2 Kindern	478.1	/	64.5	180.7	105.5	59.5	85.2	90.2	24.8
10	3 Kindern	105.1	/	7.5	28.6	28.3	13.5	26.5	100.4	21.3
11	4 Kindern und mehr	30.0	/	/	6.8	7.6	/	8.8	101.6	17.2
12	Zusammen	1560.1	23.9	334.5	524.0	299.6	153.4	224.6	83.7	26.6
12	ohne Kinder	8662.9	833.8	2838.2	2477.4	1219.5	605.2	688.7	70.0	50.9
13	Haushalte nach sozialer Stellung									
14	der Bezugsperson									
15	Erwerbstätige zusammen	3812.1	300.2	1084.0	1161.7	578.9	300.2	387.1	74.3	38.4
16	Angestellte(r)	2646.6	223.1	798.9	826.2	391.1	190.4	215.9	71.5	38.6
17	Arbeiter(in)	652.4	52.9	200.2	214.9	94.7	46.0	43.7	70.2	32.3
18	Beamten, Beamter, Soldat(in), Richter(in)	219.5	13.2	43.9	56.7	43.8	22.4	39.5	84.4	45.7
19	Selbständige(r)	294.6	11.0	41.0	63.9	49.3	41.4	87.9	101.9	46.3
20	Nichterwerbstätige zusammen	6410.9	557.4	2088.8	1839.8	940.2	458.4	526.3	70.8	48.0
21	Rentner(in), Pensionär(in)	4928.4	394.1	1655.5	1440.2	718.8	347.6	372.1	70.1	56.4
22	Sozialhilfsempfänger(in)	170.5	16.0	63.7	56.2	24.5	5.7	/	63.5	27.2
23	Arbeitslose(r)	403.3	38.5	151.9	121.0	54.5	19.7	17.7	85.6	30.6
24	Schüler(in), Student(in)	263.5	90.9	89.0	48.2	18.1	10.3	7.1	52.6	34.7
25	Sonstige(r) Nichterwerbstätige(r)	645.1	17.9	128.6	174.2	124.4	75.1	124.8	88.3	34.4
26	Haushalte nach monatlichem									
27	Haushaltsnettoeinkommen 4)									
28	von ... bis unter ... DM									
29	unter 800	374.5	82.0	144.3	78.3	38.6	15.8	15.6	58.4	49.4
30	800 - 1 500	2488.9	349.4	1040.6	654.1	256.9	104.4	83.5	60.7	50.6
31	1 500 - 2 200	2486.4	221.8	943.6	768.7	316.3	129.4	106.6	65.2	49.0
32	2 200 - 3 000	1739.3	98.3	510.5	602.9	277.1	129.6	120.9	72.0	43.7
33	3 000 - 4 000	1022.8	24.4	195.3	343.9	213.7	113.1	132.3	82.5	37.9
34	4 000 - 5 000	678.4	11.0	104.8	219.4	143.0	86.8	113.4	87.6	35.5
35	5 000 - 6 000	301.5	/	28.8	70.1	72.7	45.3	82.5	100.8	36.6
36	6 000 - 7 500	211.7	/	14.0	37.2	48.0	36.9	74.2	108.4	37.4
37	7 500 und mehr	170.4	/	7.2	17.9	29.0	26.2	88.3	127.4	42.9
33	Zusammen	9474.0	792.4	2989.1	2792.4	1395.1	687.5	817.4	71.7	44.0
34	Haushalte nach Staatsangehörigkeit									
35	der Bezugsperson									
36	Deutsche(r)	9966.0	820.7	3088.9	2924.2	1487.0	746.8	898.4	72.3	44.3
37	Nichtdeutsche(r)	257.0	36.9	83.9	77.3	32.2	11.8	14.9	66.0	29.8
36	Haushalte insgesamt	10223.0	857.6	3172.8	3001.5	1519.1	758.6	913.3	72.1	43.8

*) Ohne Wohnheime. - 1) Haushalte, deren Bezugsperson weiblich ist. - 2) Bezogen auf alle in der Wohnung lebenden Personen.
3) Kinder = ledige Personen unter 18 Jahren. - 4) Nur Haushalte mit verwertbarer Einkommensangabe.

Hochgerechnetes Ergebnis der 1%-Gebäude- und Wohnungstichprobe 1993

30 Haushalte von Frauen als Inhaber von Wohnungen in Wohngebäuden nach Haushaltsstruktur und Wohnfläche *)

Früheres Bundesgebiet

Lfd. Nr.	Haushaltsstruktur	Inhaber- haushalte insge- samt 1)	Davon mit einer Fläche von ... bis unter ... m2						Fläche je	
			unter 40	40 - 60	60 - 80	80 - 100	100 - 120	120 und mehr	Wohnung	Person 2)
1 000						m2				
1	2	3	4	5	6	7	8	9		
01	Haushalte nach Personen									
02	mit 1 Person	5212.2	540.7	1841.0	1582.2	687.2	295.9	265.2	65.9	64.4
03	2 Personen	1789.1	32.5	356.3	615.3	366.4	192.8	225.8	82.0	40.7
04	3 Personen	687.9	/	65.8	188.5	168.4	105.5	155.8	95.9	31.8
05	4 Personen	314.3	/	14.7	58.8	68.7	53.6	117.5	111.5	27.8
06	5 Personen und mehr	144.2	/	/	19.2	28.2	21.2	70.8	126.6	23.6
06	Insgesamt	8147.7	578.6	2282.2	2463.9	1318.9	669.0	835.1	74.8	46.7
07	Haushalte nach Zahl der Kinder 3)									
08	mit 1 Kind	644.5	10.9	130.0	219.8	128.3	62.8	92.7	83.6	31.9
09	2 Kindern	317.5	/	29.8	89.5	77.9	45.7	73.7	97.2	26.9
10	3 Kindern	74.2	/	/	16.0	20.8	9.8	23.3	107.4	22.7
11	4 Kindern und mehr	20.6	/	/	/	/	/	7.1	106.7	18.1
12	Zusammen	1056.8	12.6	164.6	329.3	231.9	121.6	196.7	89.8	28.7
12	ohne Kinder	7091.0	566.1	2117.5	2134.5	1087.0	547.4	638.4	72.6	52.8
13	Haushalte nach sozialer Stellung									
14	der Bezugsperson									
15	Erwerbstätige zusammen	3103.2	243.7	814.6	932.1	500.8	260.5	351.5	76.1	41.7
16	Angestellte(r)	2136.6	181.0	602.1	657.3	337.0	165.2	194.0	72.9	42.1
17	Arbeiter(in)	496.3	40.7	139.5	164.9	77.9	36.5	36.8	71.5	34.8
18	Beamten, Beamter, Soldat(in),	212.3	12.4	40.7	54.8	43.3	22.0	39.1	85.1	46.4
19	Richter(in)									
20	Selbständige(r)	258.0	9.6	32.3	55.1	42.6	36.8	81.5	104.2	48.9
21	Nichterwerbstätige zusammen	5044.6	334.9	1467.6	1531.8	818.1	408.5	483.7	74.0	50.5
22	Rentner(in), Pensionär(in)	3918.2	204.2	1185.0	1233.9	637.3	315.6	342.1	73.5	58.9
23	Sozialhilfeempfänger(in)	158.0	14.6	58.9	52.2	23.3	5.2	/	63.5	27.6
24	Arbeitslose(r)	180.1	21.3	59.2	53.4	26.3	9.0	10.9	66.9	37.3
25	Schüler(in), Student(in)	239.1	82.2	78.9	44.4	17.3	9.8	6.6	52.9	35.0
26	Sonstige(r) Nichterwerbstätige(r)	549.1	12.6	85.5	147.9	114.0	68.9	120.1	92.1	34.9
27	Haushalte nach monatlichem									
28	Haushaltsnettoeinkommen 4)									
29	von ... bis unter ... DM									
30	unter 800	242.4	49.8	83.3	53.5	29.4	12.5	14.0	61.2	53.1
31	800 - 1 500	1687.3	188.2	644.2	497.4	203.2	85.4	68.9	63.6	53.5
32	1 500 - 2 200	2052.7	164.9	737.3	662.8	280.6	112.8	94.3	66.4	52.3
33	2 200 - 3 000	1478.9	86.3	411.2	512.8	245.8	113.6	109.2	72.7	48.2
34	3 000 - 4 000	832.5	19.0	136.7	271.9	185.1	100.0	119.7	84.7	41.9
35	4 000 - 5 000	564.5	9.3	75.1	175.0	124.4	76.4	104.3	89.9	38.7
36	5 000 - 6 000	262.3	/	21.0	55.1	65.4	41.9	76.8	103.2	39.1
37	6 000 - 7 500	190.2	/	10.0	31.0	43.7	33.8	70.5	110.7	39.1
38	7 500 und mehr	163.4	/	6.0	16.4	27.5	25.4	86.4	128.7	43.6
33	Zusammen	7474.3	522.7	2124.8	2275.8	1204.9	601.8	744.2	74.4	47.0
39	Haushalte nach Staatsangehörigkeit									
40	der Bezugsperson									
41	Deutsche(r)	7895.0	542.0	2199.9	2388.3	1287.0	657.3	820.5	75.1	47.5
42	Nichtdeutsche(r)	252.8	36.6	82.3	75.6	32.0	11.7	14.6	66.0	29.9
36	Haushalte insgesamt	8147.8	578.6	2282.2	2463.9	1318.9	669.1	835.1	74.8	46.7

*) Ohne Wohnheime. - 1) Haushalte, deren Bezugsperson weiblich ist. - 2) Bezogen auf alle in der Wohnung lebenden Personen.
3) Kinder = ledige Personen unter 18 Jahren. - 4) Nur Haushalte mit verwertbarer Einkommensangabe.

Hochgerechnetes Ergebnis der 1%-Gebäude- und Wohnungsstichprobe 1993

30 Haushalte von Frauen als Inhaber von Wohnungen in Wohngebäuden nach Haushaltsstruktur und Wohnfläche *)

Neue Länder und Berlin - Ost

Lfd. Nr.	Haushaltsstruktur	Inhaber- haushalte insge- samt 1)	Davon mit einer Fläche von ... bis unter ... m2						Fläche je	
			unter 40	40 - 60	60 - 80	80 - 100	100 - 120	120 und mehr	Wohnung	Person 2)
			1 000						m2	
			1	2	3	4	5	6	7	8
01	Haushalte nach Personen									
02	mit 1 Person	1132.5	253.2	564.9	201.0	70.5	25.1	17.8	53.3	52.4
03	2 Personen	472.0	20.2	214.1	148.2	49.1	21.6	18.8	65.3	32.4
04	3 Personen	273.8	/	83.5	113.6	36.2	20.5	15.5	72.2	24.0
05	4 Personen	148.9	/	25.4	59.2	32.0	15.7	15.7	82.0	20.5
06	5 Personen und mehr	48.0	/	/	15.6	12.4	6.7	10.4	97.0	18.3
06	Insgesamt	2075.2	279.0	890.6	537.6	200.2	89.6	78.2	61.6	33.8
07	Haushalte nach Zahl der Kinder 3)									
08	mit 1 Kind	302.4	9.2	130.6	108.2	29.9	13.0	11.5	66.0	24.8
09	2 Kindern	160.6	/	34.7	71.2	27.6	13.8	11.5	76.5	20.7
10	3 Kindern	30.9	/	/	12.6	7.5	/	/	83.6	17.9
11	4 Kindern und mehr	9.4	/	/	/	/	/	/	90.6	15.1
12	Zusammen	503.3	11.3	169.9	194.7	67.7	31.8	27.9	70.9	22.3
12	ohne Kinder	1571.9	267.7	720.7	342.9	132.5	57.8	50.3	58.6	42.3
13	Haushalte nach sozialer Stellung									
14	der Bezugsperson									
15	Erwerbstätige zusammen	708.9	56.5	269.4	229.6	78.1	39.7	35.6	66.7	27.6
16	Angestellte(r)	509.0	42.1	196.8	168.9	54.1	25.2	21.9	65.5	27.7
17	Arbeiter(in)	156.1	12.2	60.7	50.0	16.8	9.5	6.9	66.3	26.0
18	Beamten, Beamter, Soldat(in), Richter(in)	7.2	/	/	/	/	/	/	64.1	28.8
19	Selbständige(r)	36.6	/	8.7	8.8	6.7	/	6.4	85.5	32.0
20	Nichterwerbstätige zusammen	1366.3	222.5	621.2	308.0	122.1	49.9	42.6	58.9	39.1
21	Rentner(in), Pensionär(in)	1010.2	189.9	470.5	206.3	81.5	32.0	30.0	57.1	46.5
22	Sozialhilfeempfänger(in)	12.5	/	/	/	/	/	/	84.0	22.4
23	Arbeitslose(r)	223.2	17.2	92.7	67.6	28.2	10.7	6.8	64.6	26.6
24	Schüler(in), Student(in)	24.4	8.7	10.1	/	/	/	/	49.7	31.4
25	Sonstige(r) Nichterwerbstätige(r)	96.0	5.3	43.1	26.3	10.4	6.2	/	66.3	31.2
26	Haushalte nach monatlichem									
27	Haushaltsnettoeinkommen 4)									
28	von ... bis unter ... DM									
29	unter 800	132.1	32.2	61.0	24.8	9.2	/	/	53.2	43.2
30	800 - 1 500	801.6	161.2	396.4	156.7	53.7	19.0	14.6	54.5	44.6
31	1 500 - 2 200	433.7	56.9	206.3	105.9	35.7	16.8	12.3	59.6	37.0
32	2 200 - 3 000	260.4	12.0	99.3	90.1	31.3	16.0	11.7	68.1	27.8
33	3 000 - 4 000	190.3	5.4	58.6	72.0	28.6	13.1	12.6	72.6	25.5
34	4 000 - 5 000	113.9	/	29.7	44.4	18.6	10.4	9.1	76.3	24.1
35	5 000 - 6 000	39.2	-	7.8	15.0	7.3	/	5.7	84.5	24.2
36	6 000 - 7 500	21.5	/	/	6.2	/	/	/	88.4	25.3
37	7 500 und mehr	7.0	/	/	/	/	/	/	96.3	28.9
33	Zusammen	1999.7	269.7	864.3	516.6	190.2	85.7	73.2	61.4	33.9
34	Haushalte nach Staatsangehörigkeit									
35	der Bezugsperson									
36	Deutsche(r)	2071.0	278.7	889.0	535.9	200.0	89.5	77.9	61.6	33.9
37	Nichtdeutsche(r)	/	/	/	/	/	/	/	/	/
36	Haushalte insgesamt	2075.2	279.0	890.6	537.6	200.2	89.6	78.2	61.6	33.8

*) Ohne Wohnheime. - 1) Haushalte, deren Bezugsperson weiblich ist. - 2) Bezogen auf alle in der Wohnung lebenden Personen.
3) Kinder = ledige Personen unter 18 Jahren. - 4) Nur Haushalte mit verwertbarer Einkommensangabe.

Hochgerechnetes Ergebnis der 1%-Gebäude- und Wohnungsstichprobe 1993

31 Haushalte von Frauen als Hauptmieter in reinen Mietwohnungen

Deutschland

Lfd. Nr.	Haushaltsstruktur	Haupt- mieter- haushalte insgesamt 1)	Darunter mit Miet- angabe	Davon mit einer monat			
				unter	500	600	800
				500	600	800	1 000
				1			
		1	2	3	4	5	6
01	Haushalte nach Personen						
02	mit 1 Person	4120.2	4028.4	2445.2	602.5	628.8	219.9
03	2 Personen	1414.3	1393.3	623.8	203.6	295.9	144.6
04	3 Personen	585.7	578.0	262.2	73.8	110.8	67.2
05	4 Personen	243.2	239.7	103.4	30.6	44.9	27.2
06	5 Personen und mehr	89.8	87.0	27.7	11.2	17.8	13.3
06	Insgesamt	6453.3	6326.4	3462.4	921.7	1098.2	472.2
07	Haushalte nach Zahl der Kinder 2)						
08	mit 1 Kind	701.7	693.8	347.8	96.3	126.6	67.6
09	2 Kindern	327.5	322.9	140.9	42.9	62.5	38.0
10	3 Kindern	70.7	69.5	23.9	9.4	15.2	9.4
11	4 Kindern und mehr	22.8	22.5	5.7	/	6.0	/
12	Zusammen	1122.7	1108.9	518.3	151.8	210.4	118.2
12	ohne Kinder	5330.6	5217.7	2944.1	769.9	887.8	354.1
13	Haushalte nach sozialer Stellung						
14	der Bezugsperson						
15	Erwerbstätige zusammen	2667.4	2623.9	1144.5	409.5	549.9	272.3
16	Angestellte(r)	1912.9	1883.5	817.6	297.3	398.5	198.0
17	Arbeiter(in)	477.8	469.2	251.1	73.5	91.5	36.1
18	Beamten, Beamter, Soldat(in), Richter(in)	129.8	127.7	35.8	21.4	29.7	20.1
19	Selbständige(r)	146.9	143.4	40.1	17.2	30.1	18.1
20	Nichterwerbstätige zusammen	3786.0	3702.7	2317.9	512.2	548.3	200.1
21	Rentner(in), Pensionär(in)	2730.4	2665.5	1738.6	376.9	374.2	117.1
22	Sozialhilfeempfänger(in)	159.9	155.4	68.7	25.3	36.9	15.7
23	Arbeitslose(r)	329.7	326.2	232.0	35.1	37.9	12.2
24	Schüler(in), Student(in)	228.6	224.4	132.0	27.6	33.3	17.6
25	Sonstige(r) Nichterwerbstätige(r)	337.4	331.1	146.5	47.3	66.0	37.5
26	Haushalte nach monatlichem						
27	Haushaltsnettoeinkommen 3)						
28	von ... bis unter ... DM						
29	unter 800	218.2	210.3	191.9	14.2	/	-
30	800 - 1 500	1686.8	1634.3	1234.5	195.2	182.3	34.6
31	1 500 - 2 200	1709.8	1682.4	961.9	288.9	296.0	94.7
32	2 200 - 3 000	1155.1	1136.6	476.8	195.9	271.7	121.9
33	3 000 - 4 000	598.3	590.1	228.3	86.7	135.4	73.8
34	4 000 - 5 000	381.5	375.5	125.1	51.0	88.0	56.2
35	5 000 - 6 000	138.7	136.4	37.3	15.9	29.0	22.9
36	6 000 - 7 500	84.6	83.8	16.9	9.5	15.4	14.1
37	7 500 und mehr	52.0	50.7	6.9	/	8.1	8.1
33	Zusammen	6005.0	5900.2	3279.5	861.3	1009.9	426.2
34	Haushalte nach Staatsangehörigkeit						
35	der Bezugsperson						
36	Deutsche(r)	6240.7	6118.8	3380.0	890.5	1053.1	447.0
37	Nichtdeutsche(r)	212.7	207.8	82.4	31.2	45.1	25.3
36	Haushalte insgesamt	6453.4	6326.6	3462.4	921.7	1098.2	472.3

*) Ohne Wohnheime. - 1) Haushalte, deren Bezugsperson weiblich ist. - 2) Nur Haushalte mit verwertbarer Einkommensangabe.

in Wohngebäuden nach Haushaltsstruktur und monatlicher Miete *)

						Deutschland	
Mietliche Miete von ... bis unter ... DM						Durchschnittliche Miete je Wohnung	Lfd. Nr.
1 000	1 200	1 600	2 000	2 500			
1 200	1 600	2 000	2 500	und mehr			
000						DM	
7	8	9	10	11		12	
72.7	46.2	8.6	/	/		475.84	01
61.0	47.4	11.0	/	/		586.47	02
31.5	21.9	6.0	/	/		609.62	03
13.6	12.3	/	/	/		651.85	04
7.5	6.4	/	/	/		720.92	05
186.3	134.2	32.2	12.1	7.1		522.47	06
26.6	20.3	/	/	/		564.50	07
18.9	13.6	/	/	/		630.60	08
6.5	/	/	/	/		679.34	09
/	/	/	-	-		725.63	10
52.4	39.1	10.8	/	/		594.22	11
133.9	95.1	21.4	7.6	/		507.23	12
123.0	89.7	21.7	8.1	5.2		594.28	13
91.7	59.3	14.2	/	/		591.47	14
10.0	6.1	/	/	-		508.54	15
9.8	8.5	/	/	/		702.96	16
11.5	15.8	5.5	/	/		814.99	17
63.3	44.5	10.5	/	/		471.59	18
33.3	19.9	/	/	/		449.95	19
5.4	/	/	-	-		567.17	20
/	/	/	/	-		434.25	21
6.5	5.8	/	/	/		514.45	22
14.0	11.4	/	/	/		608.74	23
-	-	-	-	-		310.75	24
6.6	/	/	-	-		391.19	25
28.8	11.1	/	/	-		487.33	26
42.0	24.9	/	/	-		576.21	27
34.2	24.6	5.2	/	/		626.50	28
27.4	20.8	5.0	/	/		675.22	29
14.2	12.1	/	/	/		762.48	30
9.0	10.9	/	/	/		905.23	31
5.0	9.4	/	/	/		1111.59	32
167.2	114.9	26.3	9.5	5.3		515.06	33
175.3	125.6	30.3	10.9	6.0		518.58	34
10.9	8.7	/	/	/		637.32	35
186.3	134.2	32.2	12.1	7.1		522.48	36

Hochgerechnetes Ergebnis der 1%-Gebäude- und Wohnungsstichprobe 1993

Früheres Bundesgebiet

Lfd. Nr.	Haushaltsstruktur	Haupt- mieter- haushalte insgesamt 1)	Darunter mit Miet- angabe	Davon mit einer monat						
				unter	500	600	800			
				500	600	800	1 000			
				1						
				1	2	3	4	5	6	
Haushalte nach Personen										
01	mit 1 Person	3240.0	3153.0	1592.4	586.1	623.5	219.5			
02	2 Personen	1050.2	1030.5	290.2	185.2	287.4	142.9			
03	3 Personen	371.1	364.2	78.4	54.2	102.5	65.9			
04	4 Personen	137.1	134.0	20.6	16.7	37.9	26.0			
05	5 Personen und mehr	59.8	57.3	7.4	6.3	14.0	12.8			
06	Insgesamt	4858.3	4739.0	1989.1	848.5	1065.3	467.1			
Haushalte nach Zahl der Kinder 2)										
07	mit 1 Kind	446.3	439.3	119.7	79.4	119.3	66.6			
08	2 Kindern	198.8	194.8	37.7	27.6	54.9	36.7			
09	3 Kindern	45.5	44.4	5.9	5.6	12.5	8.8			
10	4 Kindern und mehr	15.0	14.8	/	/	/	/			
11	Zusammen	705.6	693.5	164.3	114.2	191.6	115.2			
12	ohne Kinder	4152.7	4045.7	1824.8	734.3	873.7	352.0			
Haushalte nach sozialer Stellung der Bezugsperson										
13	Erwerbstätige zusammen	2089.4	2047.9	640.0	364.8	528.8	268.8			
14	Angestellte(r)	1486.3	1457.7	444.5	264.7	382.6	195.4			
15	Arbeiter(in)	355.5	347.6	140.8	66.2	88.0	35.7			
16	Beamtin, Beamter, Soldat(in), Richter(in)	123.4	121.3	30.5	20.8	29.5	19.9			
17	Selbständige(r)	124.2	121.2	24.3	13.0	28.6	17.8			
18	Nichterwerbstätige zusammen	2769.0	2691.3	1349.1	483.7	536.5	198.5			
19	Rentner(in), Pensionär(in)	2003.6	1943.1	1035.8	363.1	369.8	116.2			
20	Sozialhilfeempfänger(in)	148.9	144.6	59.0	24.5	36.6	15.7			
21	Arbeitslose(r)	145.2	142.4	62.7	25.9	33.1	11.7			
22	Schüler(in), Student(in)	205.9	201.7	110.5	26.9	32.8	17.6			
23	Sonstige(r) Nichterwerbstätige(r)	265.4	259.4	81.0	43.3	64.2	37.3			
Haushalte nach monatlichem Haushaltsnettoeinkommen 3)										
von ... bis unter ... DM										
24	unter 800	116.6	109.6	92.7	12.7	/	-			
25	800 - 1 500	1045.3	1016.2	633.2	183.5	158.1	33.9			
26	1 500 - 2 200	1364.2	1337.9	636.1	277.3	289.8	94.1			
27	2 200 - 3 000	955.3	937.6	300.7	180.2	265.6	121.1			
28	3 000 - 4 000	457.1	449.4	107.5	73.7	130.2	72.7			
29	4 000 - 5 000	297.9	292.0	55.7	43.0	82.9	55.6			
30	5 000 - 6 000	111.6	109.3	16.0	12.5	27.6	22.2			
31	6 000 - 7 500	69.7	68.9	7.1	6.9	13.5	13.9			
32	7 500 und mehr	47.8	46.6	/	/	7.8	7.9			
33	Zusammen	4465.5	4367.6	1853.5	792.7	979.5	421.3			
Haushalte nach Staatsangehörigkeit der Bezugsperson										
34	Deutsche(r)	4649.6	4535.2	1910.0	817.4	1020.5	441.9			
35	Nichtdeutsche(r)	208.8	204.0	79.1	31.1	44.8	25.3			
36	Haushalte insgesamt	4858.4	4739.2	1989.1	848.5	1065.3	467.2			

*) Ohne Wohnheime. - 1) Haushalte, deren Bezugsperson weiblich ist. - 2) Nur Haushalte mit verwertbarer Einkommensangabe.

in Wohngebäuden nach Haushaltsstruktur und monatlicher Miete *)

						Früheres Bundesgebiet	
lichen Miete von ... bis unter ... DM						Durchschnittliche Miete je Wohnung	Lfd. Nr.
1 000	1 200	1 600	2 000	2 500	und mehr		
1 200	1 600	2 000	2 500			DM	
7	8	9	10	11		12	
72.4	46.0	8.6	/	/		534.28	01
60.4	47.4	11.0	/	/		675.29	02
31.3	21.4	5.9	/	/		749.42	03
13.2	12.1	/	/	/		839.57	04
7.4	6.3	/	/	/		858.47	05
184.7	133.2	31.9	12.1	7.1		594.03	06
26.2	19.6	/	/	/		688.58	07
16.6	13.6	/	/	/		782.68	08
6.5	/	/	/	/		817.49	09
/	/	/	-	-		860.17	10
51.5	38.3	10.5	/	/		726.96	11
133.2	94.9	21.4	7.6	/		571.25	12
121.9	88.9	21.4	8.1	5.2		662.66	13
90.9	58.8	13.9	/	/		680.88	14
10.0	6.0	/	/	-		570.82	15
9.7	8.5	/	/	/		720.82	16
11.3	15.6	5.5	/	/		889.19	17
62.8	44.3	10.5	/	/		541.82	18
32.9	19.8	/	/	/		517.05	19
5.4	/	/	-	-		585.80	20
/	/	/	/	/		570.89	21
6.5	5.8	/	/	/		542.30	22
13.9	11.3	/	/	/		686.48	23
-	-	-	-	-		365.90	24
6.4	/	-	-	-		465.23	25
29.5	11.1	/	-	-		534.89	26
41.7	24.9	/	/	/		624.31	27
33.9	24.4	5.1	/	/		705.65	28
27.3	20.6	/	/	/		756.03	29
14.2	11.9	/	/	/		845.32	30
8.7	10.8	/	/	/		939.44	31
/	9.3	/	/	/		1167.44	32
165.6	114.1	26.0	9.5	5.3		587.83	33
173.7	124.7	30.0	10.9	6.0		591.89	34
10.9	8.6	/	/	/		641.79	35
184.7	133.2	31.9	12.1	7.1		594.03	36

Hochgerechnetes Ergebnis der 1%-Gebäude- und Wohnungsstichprobe 1993

31 Haushalte von Frauen als Hauptmieter in reinen Mietwohnungen

Neue Länder und Berlin - Ost

Lfd. Nr.	Haushaltsstruktur	Haupt- mieter- haushalte insgesamt 1)	Darunter mit Miet- angabe	Davon mit einer monat				
				unter	500	600	800	
				500	600	800	1 000	
								1
		1	2	3	4	5	6	
01	Haushalte nach Personen							
02	mit 1 Person	880.2	875.4	852.8	16.4	5.3	/	
03	2 Personen	364.1	362.8	333.6	18.4	8.5	/	
04	3 Personen	214.6	213.8	183.8	19.6	8.3	/	
05	4 Personen	106.1	105.7	82.8	13.9	7.0	/	
06	5 Personen und mehr	30.0	29.7	20.3	/	/	/	
06	Insgesamt	1595.0	1587.4	1473.3	73.2	32.9	5.1	
07	Haushalte nach Zahl der Kinder 2)							
08	mit 1 Kind	255.4	254.5	228.1	16.9	7.3	/	
09	2 Kindern	128.7	128.1	103.2	15.3	7.6	/	
10	3 Kindern	25.2	25.1	18.0	/	/	/	
11	4 Kindern und mehr	7.8	7.7	/	/	/	/	
12	Zusammen	417.1	415.4	354.0	37.6	18.8	/	
12	ohne Kinder	1177.9	1172.0	1119.3	35.6	14.1	/	
13	Haushalte nach sozialer Stellung							
14	der Bezugsperson							
15	Erwerbstätige zusammen	578.0	576.0	504.5	44.7	21.1	/	
16	Angestellte(r)	426.6	425.8	373.1	32.6	15.9	/	
17	Arbeiter(in)	122.3	121.6	110.3	7.3	/	/	
18	Beamtin, Beamter, Soldat(in), Richter(in)	6.4	6.4	5.3	/	/	/	
19	Selbständige(r)	22.7	22.2	15.8	/	/	/	
20	Nichterwerbstätige zusammen	1017.0	1011.4	968.8	28.5	11.8	/	
21	Rentner(in), Pensionär(in)	728.8	722.4	702.8	13.8	/	/	
22	Sozialhilfeempfänger(in)	11.0	10.8	9.7	/	/	-	
23	Arbeitslose(r)	184.5	183.8	169.3	9.2	/	/	
24	Schüler(in), Student(in)	22.7	22.7	21.5	/	/	-	
25	Sonstige(r) Nichterwerbstätige(r)	72.0	71.7	65.5	/	/	/	
26	Haushalte nach monatlichem							
27	Haushaltsnettoeinkommen 3)							
28	von ... bis unter ... DM							
29	unter 800	101.6	100.7	99.2	/	-	-	
30	800 - 1 500	621.5	618.1	601.3	11.7	/	/	
31	1 500 - 2 200	345.6	344.5	325.8	11.6	6.2	/	
32	2 200 - 3 000	199.8	199.0	176.1	15.7	6.1	/	
33	3 000 - 4 000	141.2	140.7	120.8	13.0	5.2	/	
34	4 000 - 5 000	83.6	83.5	69.4	8.0	5.1	/	
35	5 000 - 6 000	27.1	27.1	21.3	/	/	/	
36	6 000 - 7 500	14.9	14.9	9.8	/	/	/	
37	7 500 und mehr	/	/	/	/	/	/	
38	Zusammen	1539.5	1532.6	1426.0	68.6	30.4	/	
39	Haushalte nach Staatsangehörigkeit							
40	der Bezugsperson							
41	Deutsche(r)	1591.1	1583.6	1470.0	73.1	32.6	5.1	
42	Nichtdeutsche(r)	/	/	/	/	/	-	
43	Haushalte insgesamt	1595.0	1587.4	1473.3	73.2	32.9	5.1	

*) Ohne Wohnheime. - 1) Haushalte, deren Bezugsperson weiblich ist. - 2) Nur Haushalte mit verwertbarer Einkommensangabe.

in Wohngebäuden nach Haushaltsstruktur und monatlicher Miete *)

						Neue Länder und Berlin - Ost	
lichen Miete von ... bis unter ... DM						Durchschnittliche Miete je Wohnung	Lfd. Nr.
1 000	1 200	1 600	2 000	2 500			
1 200	1 600	2 000	2 500	und mehr			
000						DM	
7	8	9	10	11		12	
/	/	-	-	-		265.39	01
/	/	/	-	-		334.19	02
/	/	/	-	-		371.44	03
/	/	-	-	-		413.84	04
/	/	/	-	-		455.66	05
/	/	/	-	-		308.84	06
/	/	/	-	-		350.28	07
/	/	/	-	-		399.28	08
-	-	-	-	-		434.69	09
/	/	/	-	-		468.49	10
/	/	/	-	-		372.65	11
/	/	/	-	-		296.23	12
/	/	/	-	-		351.17	13
/	/	/	-	-		353.82	14
-	/	-	-	-		330.49	15
/	/	-	-	-		364.45	16
/	/	-	-	-		409.87	17
/	/	-	-	-		294.73	18
/	/	-	-	-		269.45	19
-	-	-	-	-		317.78	20
-	-	-	-	-		328.37	21
/	/	-	-	-		268.92	22
/	/	-	-	-		327.48	23
-	-	-	-	-		250.72	24
/	-	-	-	-		269.47	25
/	-	-	-	-		302.63	26
/	-	-	-	-		349.58	27
/	/	/	-	-		373.66	28
/	/	/	-	-		392.62	29
-	/	/	-	-		428.32	30
/	/	-	-	-		469.66	31
/	/	-	-	-		/	32
/	/	/	-	-		307.68	33
/	/	/	-	-		308.63	34
-	/	-	-	-		/	35
/	/	/	-	-		308.84	36

Hochgerechnetes Ergebnis der 1%-Gebäude- und Wohnungsstichprobe 1993

32 Haushalte von Frauen als Hauptmieter in reinen Mietwohnungen

Deutschland

Lfd. Nr.	Haushaltsstruktur	Haupt- mieter- haushalte insgesamt 1)	Darunter mit Miet- und Ein- kommens- angabe	Davon mit einer Miet		
				unter	10	15
				10	15	20
				1		
		1	2	3	4	5
Haushalte nach Personen						
01	mit 1 Person	4120.2	3777.1	106.2	346.8	609.6
02	2 Personen	1414.3	1295.3	141.7	279.0	251.5
03	3 Personen	585.7	529.6	94.3	104.0	86.8
04	4 Personen	243.2	220.4	44.5	49.3	42.7
05	5 Personen und mehr	89.8	77.8	11.2	15.0	14.2
06	Insgesamt	6453.3	5900.2	397.9	794.2	1004.8
Haushalte nach Zahl der Kinder 2)						
07	mit 1 Kind	701.7	640.7	71.7	102.1	98.1
08	2 Kindern	327.5	296.8	33.0	47.3	49.3
09	3 Kindern	70.7	62.5	/	8.8	11.2
10	4 Kindern und mehr	22.8	19.3	/	/	/
11	Zusammen	1122.7	1019.3	110.0	160.2	161.2
12	ohne Kinder	5330.6	4880.9	287.8	634.0	843.5
Haushalte nach sozialer Stellung der Bezugsperson						
13	Erwerbstätige zusammen	2667.4	2482.5	251.0	428.4	467.8
14	Angestellte(r)	1912.9	1794.4	184.4	309.2	337.6
15	Arbeiter(in)	477.8	443.3	43.8	78.0	82.8
16	Beamtin, Beamter, Soldat(in), Richter(in)	129.8	122.3	11.0	22.7	28.7
17	Selbständige(r)	146.9	122.5	11.9	18.5	18.7
18	Nichterwerbstätige zusammen	3786.0	3417.7	146.8	365.8	537.0
19	Rentner(in), Pensionär(in)	2730.4	2536.9	107.0	284.7	437.1
20	Sozialhilfeempfänger(in)	159.9	127.3	/	/	5.8
21	Arbeitslose(r)	329.7	302.1	21.5	39.8	40.4
22	Schüler(in), Student(in)	228.6	168.2	/	5.6	12.1
23	Sonstige(r) Nichterwerbstätige(r)	337.4	283.2	14.7	33.3	41.6
Haushalte nach monatlichem Haushaltsnettoeinkommen 3)						
von ... bis unter ... DM						
24	unter 800	218.2	210.3	/	/	6.7
25	800 - 1 500	1666.8	1634.3	23.2	88.9	175.5
26	1 500 - 2 200	1709.8	1682.4	45.6	165.1	295.9
27	2 200 - 3 000	1155.1	1136.6	57.3	188.4	249.2
28	3 000 - 4 000	598.3	590.1	80.4	158.4	140.3
29	4 000 - 5 000	381.5	375.5	92.1	113.5	85.8
30	5 000 - 6 000	138.7	136.4	42.9	41.4	29.2
31	6 000 - 7 500	84.6	83.8	31.5	22.4	15.6
32	7 500 und mehr	52.0	50.7	24.2	13.3	6.6
33	Zusammen	6005.0	5900.2	397.9	794.2	1004.8
Haushalte nach Staatsangehörigkeit der Bezugsperson						
34	Deutsche(r)	6240.7	5713.2	387.9	773.2	975.6
35	Nichtdeutsche(r)	212.7	187.0	10.0	21.0	29.2
36	Haushalte insgesamt	6453.4	5900.2	397.9	794.2	1004.8

*) Ohne Wohnheime. - 1) Haushalte, deren Bezugsperson weiblich ist. - 2) Kinder = ledige Personen unter 18 Jahren.
3) Nur Haushalte mit verwertbarer Einkommensangabe.

						Deutschland	
belastung von ... bis unter ... %						Durchschnittliche Mietbelastung je Haushalt	Lfd. Nr.
20 - 25	25 - 30	30 - 35	35 - 40	40 und mehr			
000						%	
6	7	8	9	10		11	
690.7	604.2	451.8	304.5	663.2		26.2	01
187.2	126.2	87.6	65.0	157.1		19.4	02
66.4	50.0	36.4	26.0	65.8		18.6	03
23.2	18.3	12.2	8.7	21.6		17.6	04
10.5	10.6	/	/	8.9		19.1	05
977.9	809.3	591.8	407.8	916.5		22.6	06
89.7	70.3	52.4	45.8	110.6		21.3	07
38.0	33.6	25.1	17.4	53.2		21.8	08
7.6	8.4	/	/	12.7		23.5	09
/	/	/	/	/		25.7	10
138.5	115.3	83.5	69.3	181.3		21.7	11
839.3	694.1	508.3	338.6	735.2		22.8	12
413.5	324.3	214.7	126.8	255.9		20.3	13
300.5	241.6	157.3	91.2	172.6		20.3	14
70.3	53.2	38.0	23.7	53.6		20.3	15
25.1	18.1	8.4	/	5.4		18.8	16
17.6	13.4	11.1	7.1	24.4		21.6	17
564.4	485.0	377.0	281.0	660.6		25.2	18
456.7	381.4	284.9	196.7	388.4		24.5	19
9.4	12.8	12.7	16.9	65.6		37.8	20
40.7	34.4	31.3	24.5	69.5		23.7	21
15.4	17.8	19.9	18.8	76.7		34.0	22
42.1	38.7	28.2	24.1	60.5		24.9	23
10.3	15.3	18.3	19.1	137.1		48.7	24
232.0	235.7	207.4	181.2	490.3		33.3	25
328.9	290.4	222.5	133.5	200.7		26.4	26
239.3	180.9	102.3	53.9	65.3		22.7	27
100.0	53.4	27.6	13.8	16.3		18.4	28
44.4	22.3	8.9	/	/		15.5	29
12.3	6.1	/	/	/		14.2	30
7.1	/	/	/	/		13.9	31
/	/	/	/	/		11.6	32
977.9	809.3	591.8	407.8	916.5		22.6	33
950.4	787.8	573.4	394.0	870.9		22.5	34
27.4	21.6	18.4	13.8	45.6		24.8	35
977.9	809.3	591.8	407.8	916.5		22.6	36

32 Haushalte von Frauen als Hauptmieter in reinen Mietwohnungen

Früheres Bundesgebiet

Lfd. Nr.	Haushaltsstruktur	Haupt- mieter- haushalte insgesamt 1)	Darunter mit Miet- und Ein- kommens- angabe	Davon mit einer Miet		
				unter	10	15
				10	15	20
1						
		1	2	3	4	5
01	Haushalte nach Personen					
02	mit 1 Person	3240.0	2925.4	41.9	186.1	408.5
03	2 Personen	1050.2	948.2	65.0	172.9	181.3
04	3 Personen	371.1	325.9	24.3	46.0	55.4
05	4 Personen	137.1	118.7	8.2	17.2	25.6
06	5 Personen und mehr	59.8	49.4	/	6.7	9.5
06	Insgesamt	4858.3	4367.6	143.5	429.0	680.3
07	Haushalte nach Zahl der Kinder 2)					
08	mit 1 Kind	446.3	398.0	13.3	35.7	53.4
09	2 Kindern	198.8	174.1	5.5	13.2	25.1
10	3 Kindern	45.5	38.3	/	/	6.9
11	4 Kindern und mehr	15.0	12.0	/	/	/
12	ohne Kinder	705.6	622.4	19.7	52.2	86.9
	Zusammen	4152.7	3745.2	123.7	376.8	593.3
13	Haushalte nach sozialer Stellung					
14	der Bezugsperson					
15	Erwerbstätige zusammen	2089.4	1930.5	91.7	257.8	362.9
16	Angestellte(r)	1486.3	1384.7	58.5	178.1	261.8
17	Arbeiter(in)	355.5	327.5	18.5	43.9	59.3
18	Beamtin, Beamter, Soldat(in), Richter(in)	123.4	116.0	8.5	21.7	26.8
19	Selbständige(r)	124.2	102.3	6.3	14.1	15.0
20	Nichterwerbstätige zusammen	2769.0	2437.1	51.7	171.2	317.4
21	Rentner(in), Pensionär(in)	2003.6	1829.6	41.8	141.0	262.9
22	Sozialhilfeempfänger(in)	148.9	118.0	/	/	/
23	Arbeitslose(r)	145.2	125.0	/	6.1	10.8
24	Schüler(in), Student(in)	205.9	149.8	/	/	9.1
25	Sonstige(r) Nichterwerbstätige(r)	265.4	214.7	6.4	18.0	29.7
26	Haushalte nach monatlichem					
27	Haushaltsnettoeinkommen 3)					
28	von ... bis unter ... DM					
29	unter 800	116.6	109.6	-	/	/
30	800 - 1 500	1045.3	1016.2	/	12.7	38.9
31	1 500 - 2 200	1364.2	1337.9	8.8	58.0	180.7
32	2 200 - 3 000	955.3	937.6	17.1	99.1	202.0
33	3 000 - 4 000	457.1	449.4	22.8	95.3	124.6
34	4 000 - 5 000	297.9	292.0	34.2	91.8	82.5
35	5 000 - 6 000	111.6	109.3	20.5	37.7	28.5
36	6 000 - 7 500	69.7	68.9	18.5	20.9	15.3
37	7 500 und mehr	47.8	46.6	20.3	13.2	6.5
33	Zusammen	4465.5	4367.6	143.5	429.0	680.3
34	Haushalte nach Staatsangehörigkeit					
35	der Bezugsperson					
36	Deutsche(r)	4649.6	4184.1	134.2	408.6	651.9
37	Nichtdeutsche(r)	208.8	183.5	9.3	20.4	28.4
36	Haushalte insgesamt	4858.4	4367.6	143.5	429.0	680.3

*) Ohne Wohnheime. - 1) Haushalte, deren Bezugsperson weiblich ist. - 2) Kinder = ledige Personen unter 18 Jahren.
 3) Nur Haushalte mit verwertbarer Einkommensangabe.

belastung von ... bis unter ... %						Durchschnittliche Mietbelastung je Haushalt	Lfd. Nr.
20 - 25	25 - 30	30 - 35	35 - 40	40 und mehr			
000						%	
6	7	8	9	10		11	
531.1	499.7	388.7	268.6	600.7		27.4	01
146.0	106.3	75.9	57.3	143.5		20.9	02
48.9	39.9	31.4	22.0	58.1		22.2	03
16.5	15.1	9.9	8.0	18.3		22.2	04
7.6	8.1	/	/	7.5		21.6	05
750.0	669.1	509.0	358.7	828.0		24.6	06
61.0	54.8	43.4	39.4	97.0		25.7	07
24.3	26.0	20.4	13.8	45.9		27.1	08
/	5.6	/	/	10.4		27.2	09
/	/	/	/	/		28.9	10
91.8	88.4	67.9	58.4	157.1		26.3	11
658.1	580.8	441.1	300.4	670.9		24.3	12
358.5	299.6	201.0	117.4	241.5		22.4	13
261.8	226.5	147.7	85.7	164.6		22.7	14
57.0	44.9	34.6	20.7	48.7		22.3	15
24.7	15.8	8.3	/	5.4		19.2	16
15.0	12.4	10.5	6.3	22.9		23.1	17
391.5	369.5	307.9	241.3	586.5		27.3	18
325.0	298.3	239.5	172.5	348.6		26.1	19
8.1	11.2	12.2	16.0	62.8		38.6	20
15.7	13.4	15.7	14.6	46.9		31.2	21
12.7	15.9	17.3	17.0	72.8		35.1	22
29.9	30.8	23.2	21.2	55.5		26.7	23
/	/	5.3	6.1	91.0		57.4	24
87.0	130.3	147.0	148.4	450.5		39.2	25
273.6	273.2	214.4	130.9	198.5		28.9	26
222.9	176.3	101.5	53.5	65.2		24.6	27
97.2	52.6	27.3	13.7	16.0		20.7	28
44.2	22.2	8.8	/	/		17.3	29
12.2	6.0	/	/	/		15.7	30
7.0	/	/	/	/		15.4	31
/	/	/	/	/		12.1	32
750.0	669.1	509.0	358.7	828.0		24.6	33
723.0	647.9	490.7	345.2	782.6		24.6	34
26.9	21.3	18.3	13.5	45.4		25.0	35
750.0	669.1	509.0	358.7	828.0		24.6	36

32 Haushalte von Frauen als Hauptmieter in reinen Mietwohnungen

Neue Länder und Berlin - Ost

Lfd. Nr.	Haushaltsstruktur	Haupt- mieter- haushalte insgesamt 1)	Darunter mit Miet- und Ein- kommens- angabe	Davon mit einer Miet		
				unter	10	15
				10	15	20
1						
		1	2	3	4	5
01	Haushalte nach Personen					
02	mit 1 Person	880.2	851.7	64.3	160.7	201.1
03	2 Personen	364.1	347.1	76.7	106.1	70.2
04	3 Personen	214.6	203.7	70.0	58.0	31.4
05	4 Personen	106.1	101.7	36.3	32.1	17.1
06	5 Personen und mehr	30.0	28.4	7.1	8.3	/
06	Insgesamt	1595.0	1532.6	254.4	365.2	324.5
07	Haushalte nach Zahl der Kinder 2)					
08	mit 1 Kind	255.4	242.7	58.4	66.4	44.7
09	2 Kindern	128.7	122.7	27.5	34.1	24.2
10	3 Kindern	25.2	24.2	/	6.0	/
11	4 Kindern und mehr	7.8	7.3	/	/	/
12	ohne Kinder	417.1	396.9	90.3	108.0	74.3
	Zusammen	1177.9	1135.7	164.1	257.2	250.2
Haushalte nach sozialer Stellung						
der Bezugsperson						
13	Erwerbstätige zusammen	578.0	552.0	159.3	170.6	104.9
14	Angestellte(r)	426.6	409.7	125.9	131.1	75.8
15	Arbeiter(in)	122.3	115.8	25.3	34.1	23.5
16	Beamten, Beamter, Soldat(in), Richter(in)	6.4	6.3	/	/	/
17	Selbständige(r)	22.7	20.2	5.6	/	/
18	Nichterwerbstätige zusammen	1017.0	980.6	95.1	194.6	219.6
19	Rentner(in), Pensionär(in)	726.8	707.3	65.2	143.7	174.2
20	Sozialhilfeempfänger(in)	11.0	9.3	/	/	/
21	Arbeitslose(r)	184.5	177.1	19.7	33.7	29.6
22	Schüler(in), Student(in)	22.7	18.4	/	/	/
23	Sonstige(r) Nichterwerbstätige(r)	72.0	68.5	8.3	15.3	11.9
Haushalte nach monatlichem Haushaltsnettoeinkommen 3) von ... bis unter ... DM						
24	unter 800	101.6	100.7	/	/	5.4
25	800 - 1 500	621.5	618.1	21.9	76.2	136.6
26	1 500 - 2 200	345.6	344.5	36.8	107.1	115.2
27	2 200 - 3 000	199.8	199.0	40.2	89.3	47.2
28	3 000 - 4 000	141.2	140.7	57.6	63.1	15.7
29	4 000 - 5 000	83.6	83.5	57.9	21.7	/
30	5 000 - 6 000	27.1	27.1	22.4	/	/
31	6 000 - 7 500	14.9	14.9	13.0	/	/
32	7 500 und mehr	/	/	/	/	/
33	Zusammen	1539.5	1532.6	254.4	365.2	324.5
Haushalte nach Staatsangehörigkeit der Bezugsperson						
34	Deutsche(r)	1591.1	1529.1	253.7	364.6	323.7
35	Nichtdeutsche(r)	/	/	/	/	/
36	Haushalte insgesamt	1595.0	1532.6	254.4	365.2	324.5

*) Ohne Wohnheime. - 1) Haushalte, deren Bezugsperson weiblich ist. - 2) Kinder = ledige Personen unter 18 Jahren.
 3) Nur Haushalte mit verwertbarer Einkommensangabe.

belastung von ... bis unter ... %						Durchschnittliche Mietbelastung je Haushalt	Lfd. Nr.
20 -	25 -	30 -	35 -	40 und mehr			
25	30	35	40		%		
000							
6	7	8	9	10	11		
159.6	104.5	63.1	35.9	62.5	19.9	01	
41.2	19.9	11.7	7.7	13.6	14.0	02	
17.5	10.1	5.0	/	7.7	12.2	03	
6.7	/	/	/	/	11.8	04	
/	/	/	/	/	14.0	05	
227.9	140.2	82.8	49.1	88.5	15.6	06	
28.7	15.5	9.0	6.4	13.6	13.8	07	
13.7	7.6	/	/	7.3	14.2	08	
/	/	/	/	/	16.6	09	
/	/	/	/	/	19.2	10	
46.7	26.9	15.6	10.9	24.2	14.2	11	
181.2	113.3	67.2	38.2	64.3	16.4	12	
55.0	24.7	13.7	9.4	14.4	12.7	13	
38.7	15.1	9.6	5.5	8.0	12.3	14	
13.3	8.3	/	/	/	14.3	15	
/	/	/	/	-	10.6	16	
/	/	/	/	/	12.7	17	
172.9	115.5	69.1	39.7	74.1	18.6	18	
131.7	83.1	45.4	24.2	39.8	18.7	19	
/	/	/	/	/	25.4	20	
25.0	21.0	15.6	9.9	22.6	18.5	21	
/	/	/	/	/	22.8	22	
12.2	7.9	5.0	/	5.0	17.3	23	
8.0	12.0	13.0	13.0	46.1	39.2	24	
145.0	105.4	60.4	32.8	39.8	23.3	25	
55.3	17.2	8.1	/	/	16.7	26	
16.4	/	/	/	/	13.9	27	
/	/	/	/	/	11.1	28	
/	/	/	/	-	9.0	29	
/	/	/	-	-	8.0	30	
/	-	-	-	-	7.2	31	
-	-	-	-	-	/	32	
227.9	140.2	82.8	49.1	88.5	15.6	33	
227.4	139.9	82.7	48.8	88.3	15.6	34	
/	/	/	/	/	/	35	
227.9	140.2	82.8	49.1	88.5	15.6	36	

33 Haushalte von Ausländern als Inhaber von Wohnungen in Wohngebäuden nach Haushaltsstruktur und Ausstattung der Wohnung *)

Deutschland

1 000

Lfd. Nr.	Haushaltsstruktur	Haushalte insgesamt 1)	Davon in Wohnungen ...				
			mit Bad/Dusche			ohne Bad/Dusche	
			WC und	WC ohne	ohne WC	mit WC	ohne WC
			Sammelheizung		in der Wohnung	in der Wohnung	
		1	2	3	4	5	6
01	Haushalte nach Personen						
02	mit 1 Person	284.5	202.0	49.5	9.0	11.4	12.6
03	dar. weiblich	102.7	77.3	16.5	/	/	/
04	2 Personen	325.7	231.2	71.3	7.5	9.5	6.1
05	3 Personen	324.1	226.9	78.6	6.5	6.9	5.2
06	4 Personen	316.5	222.8	77.6	6.1	5.2	/
07	5 Personen und mehr	242.6	155.8	70.6	5.6	6.1	/
	Insgesamt	1493.4	1038.7	347.6	34.6	39.2	33.3
08	Haushalte nach Zahl der Kinder 2)						
09	mit 1 Kind	326.3	225.8	81.2	6.2	7.8	5.3
10	2 Kindern	264.8	184.1	68.8	/	/	/
11	3 Kindern	98.5	64.0	26.9	/	/	/
12	4 Kindern und mehr	47.3	30.6	13.9	/	/	/
	Zusammen	736.8	504.4	190.7	14.9	14.9	11.9
13	ohne Kinder	756.6	534.3	156.9	19.8	24.2	21.4
14	Haushalte nach sozialer Stellung						
15	der Bezugsperson						
16	Erwerbstätige zusammen	1092.0	769.5	255.7	23.3	24.0	19.5
17	Angestellte(r)	277.0	236.0	35.6	/	/	/
18	Arbeiter(in)	708.3	445.8	204.2	20.1	20.4	17.8
19	Beamten, Beamter, Soldat(in),	7.5	5.5	/	/	/	/
20	Richter(in)	22.3	18.4	/	/	/	/
21	Selbständige(r) Landwirt(in)	76.9	63.7	11.1	/	/	/
22	Übrige(r) Selbständige(r)	401.5	269.2	91.9	11.4	15.2	13.8
23	Nichterwerbstätige zusammen	129.6	82.8	34.8	/	6.2	/
24	Rentner(in), Pensionär(in)	54.0	35.1	9.6	/	/	5.2
25	Sozialhilfeempfänger(in)	125.0	80.4	32.3	/	5.6	/
26	Arbeitslose(r)	38.0	29.6	5.3	/	/	/
27	Schüler(in), Student(in)	54.8	41.3	10.0	/	/	/
28	Sonstige(r) Nichterwerbstätige(r)						
29	Haushalte nach dem Alter						
30	der Bezugsperson						
31	von ... bis unter ... Jahren						
32	unter 25	94.8	61.9	22.8	/	/	/
33	25 - 30	197.4	132.7	50.2	5.5	/	/
34	30 - 40	390.9	286.4	83.4	7.7	6.4	7.0
35	40 - 50	392.0	274.6	91.6	9.2	9.5	7.0
36	50 - 60	289.3	192.5	70.5	7.0	10.9	8.4
37	60 - 65	60.5	41.1	14.4	/	/	/
38	65 - 75	53.2	37.7	11.9	/	/	/
39	75 und älter	15.4	11.8	/	/	/	/
40	dar. 65 und älter	68.6	49.5	14.7	/	/	/
41	Haushalte nach monatlichem						
42	Haushaltsnettoeinkommen 3)						
43	von ... bis unter ... DM						
44	unter 800	22.7	11.8	5.4	/	/	/
45	800 - 1 500	134.2	86.4	29.0	5.2	6.3	7.2
46	1 500 - 2 200	216.4	136.6	59.2	7.3	7.6	5.8
47	2 200 - 3 000	350.4	233.1	92.9	6.7	9.6	8.1
48	3 000 - 4 000	266.3	187.9	65.3	/	5.4	/
49	4 000 - 5 000	184.3	133.2	41.0	/	/	/
50	5 000 - 6 000	80.7	63.7	14.1	/	/	/
51	6 000 - 7 500	60.7	47.4	11.5	/	/	/
52	7 500 und mehr	49.4	43.4	/	/	/	/
	Zusammen	1365.3	943.5	323.1	31.1	36.9	30.8
53	Haushalte nach Staatsangehörigkeit						
54	der Bezugsperson						
55	Griechenland	89.6	59.7	22.6	/	/	/
56	Italien	168.1	118.6	39.6	/	/	/
57	Spanien	37.9	29.4	5.6	/	/	/
58	Übrige EG - Staaten	157.9	131.3	22.8	/	/	/
59	Türkei	431.6	253.2	137.1	12.6	16.5	12.2
60	Staaten des ehemaligen Jugoslawien	228.2	142.3	59.9	7.1	8.3	8.6
61	Sonstige/Staatenlos	382.0	304.1	60.1	7.1	6.0	/
62	Haushalte insgesamt	1493.4	1038.7	347.6	34.6	39.2	33.3

*) Ohne Wohnheime. - 1) Haushalte, deren Bezugsperson eine ausländische Staatsangehörigkeit besitzt; ohne Haushalte in Ferien-/Freizeitwohneinheiten. - 2) Kinder = ledige Personen unter 18 Jahren. - 3) Nur Haushalte mit verwertbarer Einkommensangabe.

Hochgerechnetes Ergebnis der 1%-Gebäude- und Wohnungsstichprobe 1993

33 Haushalte von Ausländern als Inhaber von Wohnungen in Wohngebäuden nach Haushaltsstruktur und Ausstattung der Wohnung *)
Früheres Bundesgebiet

1 000

Lfd. Nr.	Haushaltsstruktur	Haushalte insgesamt 1)	Davon in Wohnungen ...				
			mit Bad/Dusche			ohne Bad/Dusche	
			WC und Sammelheizung	WC ohne Sammelheizung	ohne WC in der Wohnung	mit WC in der Wohnung	ohne WC in der Wohnung
		1	2	3	4	5	6
01	Haushalte nach Personen						
02	mit 1 Person	279.5	199.8	47.8	8.7	11.0	12.2
03	dar. weiblich	101.8	76.9	16.3	/	/	/
04	2 Personen	320.9	229.1	69.7	7.0	9.3	5.7
05	3 Personen	318.1	224.0	76.3	6.2	6.9	/
06	4 Personen	311.5	219.7	76.1	5.8	5.2	/
07	5 Personen und mehr	241.2	155.0	70.1	5.5	6.1	/
	Insgesamt	1471.2	1027.6	340.0	33.1	38.6	31.9
08	Haushalte nach Zahl der Kinder 2)						
09	mit 1 Kind	319.9	222.9	78.8	5.7	7.8	/
10	2 Kindern	260.8	181.5	67.7	/	/	/
11	3 Kindern	97.6	63.3	26.7	/	/	/
12	4 Kindern und mehr	47.1	30.5	13.8	/	/	/
13	Zusammen	725.3	498.2	186.9	14.1	14.9	11.2
	ohne Kinder	745.9	529.4	153.1	19.1	23.6	20.7
14	Haushalte nach sozialer Stellung						
15	der Bezugsperson						
16	Erwerbstätige zusammen	1077.2	762.2	250.2	22.5	23.5	18.8
17	Angestellte(r)	272.0	232.7	34.1	/	/	/
18	Arbeiter(in)	701.7	443.1	201.7	19.5	20.1	17.3
19	Beamten, Beamter, Soldat(in), Richter(in)	7.3	5.4	/	/	-	/
20	Selbständige(r) Landwirt(in)	21.6	18.1	/	/	/	/
21	Übrige(r) Selbständige(r)	74.6	62.8	10.0	/	/	/
22	Nichterwerbstätige zusammen	394.1	265.4	89.8	10.7	15.1	13.1
23	Rentner(in), Pensionär(in)	128.5	81.9	34.6	/	6.2	/
24	Sozialhilfeempfänger(in)	53.1	34.6	9.4	/	/	5.1
25	Arbeitslose(r)	121.3	78.6	31.1	/	5.5	/
26	Schüler(in), Student(in)	37.2	29.4	/	/	/	/
27	Sonstige(r) Nichterwerbstätige(r)	53.9	40.9	9.8	/	/	/
28	Haushalte nach dem Alter						
29	der Bezugsperson						
30	von ... bis unter ... Jahren						
31	unter 25	93.8	61.6	22.3	/	/	/
32	25 - 30	194.0	131.0	49.3	5.2	/	/
33	30 - 40	382.1	282.3	80.5	7.1	6.2	6.0
34	40 - 50	386.3	271.6	89.4	8.7	9.5	7.0
35	50 - 60	287.1	191.1	69.8	7.0	10.8	8.4
36	60 - 65	80.1	41.0	14.2	/	/	/
37	65 - 75	52.8	37.5	11.7	/	/	/
38	75 und älter	15.1	11.5	/	/	/	/
39	dar. 65 und älter	67.9	49.0	14.5	/	/	/
40	Haushalte nach monatlichem						
41	Haushaltsnettoeinkommen 3)						
42	von ... bis unter ... DM						
43	unter 800	21.7	11.2	5.2	/	/	/
44	800 - 1 500	130.5	84.8	27.7	/	6.2	6.8
45	1 500 - 2 200	212.1	134.6	57.9	7.0	7.3	5.4
46	2 200 - 3 000	346.2	231.0	91.3	6.5	9.6	7.8
47	3 000 - 4 000	262.5	186.2	63.7	/	5.4	/
48	4 000 - 5 000	182.8	132.4	40.4	/	/	/
49	5 000 - 6 000	79.4	62.7	13.8	/	/	/
50	6 000 - 7 500	60.3	47.1	11.4	/	/	/
51	7 500 und mehr	49.2	43.2	/	/	/	/
52	Zusammen	1344.9	933.2	316.1	29.8	36.5	29.4
53	Haushalte nach Staatsangehörigkeit						
54	der Bezugsperson						
55	Griechenland	89.4	59.6	22.5	/	/	/
56	Italien	167.9	118.4	39.6	/	/	/
57	Spanien	37.9	29.4	5.6	/	/	/
58	Übrige EG - Staaten	155.4	130.0	21.9	/	/	/
59	Türkei	431.1	253.0	136.9	12.5	16.5	12.2
60	Staaten des ehemaligen Jugoslawien	225.3	141.8	59.6	7.0	8.3	8.6
61	Sonstige/Staatenlos	364.1	295.3	54.0	5.9	5.4	/
62	Haushalte insgesamt	1471.2	1027.6	340.0	33.1	38.6	31.9

*) Ohne Wohnheime. - 1) Haushalte, deren Bezugsperson eine ausländische Staatsangehörigkeit besitzt; ohne Haushalte in Ferien-/Freizeitwohneinheiten. - 2) Kinder = ledige Personen unter 18 Jahren. - 3) Nur Haushalte mit verwertbarer Einkommensangabe.

Hochgerechnetes Ergebnis der 1%-Gebäude- und Wohnungstichprobe 1993

33 Haushalte von Ausländern als Inhaber von Wohnungen in Wohngebäuden nach Haushaltsstruktur und Ausstattung der Wohnung *)
 Neue Länder und Berlin - Ost

1 000

Lfd. Nr.	Haushaltsstruktur	Haushalte insgesamt 1)	Davon in Wohnungen ...					
			mit Bad/Dusche			ohne Bad/Dusche		
			WC und	WC ohne	ohne WC in der Wohnung	mit WC	ohne WC	
			Sammelheizung			in der Wohnung		
		1	2	3	4	5	6	
01	Haushalte nach Personen							
02	mit 1 Person	5.0	/	/	/	/	/	
03	dar. weiblich	/	/	/	/	/	-	
04	2 Personen	/	/	/	/	/	/	
05	3 Personen	6.0	/	/	/	-	/	
06	4 Personen	5.0	/	/	/	-	/	
07	5 Personen und mehr	/	/	/	/	-	/	
	Insgesamt	22.2	11.1	7.6	/	/	/	
08	Haushalte nach Zahl der Kinder 2)							
09	mit 1 Kind	6.4	/	/	/	-	/	
10	2 Kindern	/	/	/	/	-	/	
11	3 Kindern	/	/	/	/	-	/	
12	4 Kindern und mehr	/	/	/	/	-	/	
13	Zusammen	11.5	6.2	/	/	/	/	
	ohne Kinder	10.7	/	/	/	/	/	
	Haushalte nach sozialer Stellung der Bezugsperson							
14	Erwerbstätige zusammen	14.8	7.3	5.5	/	/	/	
15	Angestellte(r)	5.0	/	/	/	-	/	
16	Arbeiter(in)	6.6	/	/	/	-	/	
17	Beamten, Beamter, Soldat(in), Richter(in)	/	/	/	-	-	-	
18	Selbständige(r) Landwirt(in)	/	/	/	-	/	-	
19	Übrige(r) Selbständige(r)	/	/	/	/	/	-	
20	Nichterwerbstätige zusammen	7.4	/	/	/	/	/	
21	Rentner(in), Pensionär(in)	/	/	/	-	-	-	
22	Sozialhilfeempfänger(in)	/	/	/	/	-	/	
23	Arbeitslose(r)	/	/	/	/	/	/	
24	Schüler(in), Student(in)	/	/	/	/	-	/	
25	Sonstige(r) Nichterwerbstätige(r)	/	/	/	/	-	-	
	Haushalte nach dem Alter der Bezugsperson							
26	von ... bis unter ... Jahren							
27	unter 25	/	/	/	/	/	-	
28	25 - 30	/	/	/	/	/	/	
29	30 - 40	8.8	/	/	/	/	/	
30	40 - 50	5.7	/	/	/	-	-	
31	50 - 60	/	/	/	/	/	-	
32	60 - 65	/	/	/	/	-	/	
33	65 - 75	/	/	/	/	-	-	
34	75 und älter	/	/	/	/	-	-	
	dar. 65 und älter	/	/	/	-	-	-	
	Haushalte nach monatlichem Haushaltsnettoeinkommen 3)							
35	von ... bis unter ... DM							
36	unter 800	/	/	/	/	-	/	
37	800 - 1 500	/	/	/	/	/	/	
38	1 500 - 2 200	/	/	/	/	/	/	
39	2 200 - 3 000	/	/	/	/	-	/	
40	3 000 - 4 000	/	/	/	/	-	/	
41	4 000 - 5 000	/	/	/	/	-	-	
42	5 000 - 6 000	/	/	/	/	-	-	
43	6 000 - 7 500	/	/	/	-	-	-	
44	7 500 und mehr	/	/	/	-	-	-	
	Zusammen	20.4	10.3	7.0	/	/	/	
	Haushalte nach Staatsangehörigkeit der Bezugsperson							
45	Griechenland	/	/	/	-	-	-	
46	Italien	/	/	-	-	-	-	
47	Spanien	-	-	-	-	-	-	
48	Übrige EG - Staaten	/	/	/	/	-	/	
49	Türkei	/	/	/	/	-	-	
50	Staaten des ehemaligen Jugoslawien	/	/	/	/	-	-	
51	Sonstige/Staatenlos	17.9	8.8	6.1	/	/	/	
52	Haushalte insgesamt	22.2	11.1	7.6	/	/	/	

*) Ohne Wohnheime. - 1) Haushalte, deren Bezugsperson eine ausländische Staatsangehörigkeit besitzt; ohne Haushalte in Ferien-/Freizeitwohneinheiten. - 2) Kinder = ledige Personen unter 18 Jahren. - 3) Nur Haushalte mit verwertbarer Einkommensangabe.

Hochgerechnetes Ergebnis der 1%-Gebäude- und Wohnungsstichprobe 1993

34 Haushalte von Ausländern als Inhaber von Wohnungen in Wohngebäuden nach Haushaltsstruktur und Wohnfläche *)

Deutschland

Lfd. Nr.	Haushaltsstruktur	Inhaber- haushalte insge- samt 1)	Davon mit einer Fläche von ... bis unter ... m2						Fläche je	
			unter 40	40 - 60	60 - 80	80 - 100	100 - 120	120 und mehr	Wohnung	Person 2)
			1 000						m2	
			1	2	3	4	5	6	7	8
01	Haushalte nach Personen									
02	mit 1 Person	284.5	100.4	101.9	52.4	18.1	6.1	5.7	50.4	47.2
03	dar. weiblich	102.7	29.2	38.8	22.2	6.5	/	/	54.4	51.9
04	2 Personen	325.7	31.6	113.7	100.4	43.1	18.1	18.7	67.4	33.1
05	3 Personen	324.1	15.4	88.4	119.4	55.5	22.1	23.2	73.2	24.2
06	4 Personen	316.5	6.5	63.5	122.0	66.8	26.5	31.3	79.5	19.8
07	5 Personen und mehr	242.6	/	36.8	78.8	64.2	26.9	33.3	85.9	15.2
	Insgesamt	1493.4	156.6	404.3	473.1	247.7	99.7	112.2	71.0	23.1
08	Haushalte nach Zahl der Kinder 3)									
09	mit 1 Kind	326.3	15.4	88.2	117.5	58.7	22.5	24.0	73.4	21.8
10	2 Kindern	264.8	5.3	54.0	101.1	56.3	22.0	26.1	79.4	18.8
11	3 Kindern	98.5	/	18.8	35.4	23.8	8.2	10.3	80.1	15.3
12	4 Kindern und mehr	47.3	/	5.7	13.4	13.1	7.3	7.3	89.1	13.1
13	Zusammen	736.8	23.3	166.7	267.4	151.8	60.0	67.6	77.5	18.7
	ohne Kinder	756.6	133.3	237.6	205.7	95.8	39.7	44.6	64.7	31.6
14	Haushalte nach sozialer Stellung									
15	der Bezugsperson									
16	Erwerbstätige zusammen	1092.0	101.9	285.1	345.7	189.5	77.2	92.5	72.8	23.1
17	Angestellte(r)	277.0	27.4	61.8	75.5	48.4	25.5	38.4	78.7	29.8
18	Arbeiter(in)	708.3	68.9	207.4	244.9	119.2	37.7	30.1	67.5	19.9
19	Beamten, Beamter, Soldat(in), Richter(in)	7.5	/	/	/	/	/	/	101.2	40.8
20	Selbständige(r) Landwirt(in)	22.3	/	/	5.3	/	/	5.5	95.5	31.0
21	Übrige(r) Selbständige(r)	76.9	/	11.8	18.3	16.4	10.3	16.2	91.7	31.0
22	Nichterwerbstätige zusammen	401.5	54.6	119.2	127.4	58.2	22.4	19.6	66.1	23.0
23	Rentner(in), Pensionär(in)	129.6	9.8	38.1	43.8	20.0	8.7	9.3	71.3	29.6
24	Sozialhilfeempfänger(in)	54.0	11.2	15.5	14.0	8.8	/	/	60.6	17.1
25	Arbeitslose(r)	125.0	15.2	37.1	44.7	18.0	6.3	/	65.3	20.2
26	Schüler(in), Student(in)	38.0	12.1	13.6	8.0	/	/	/	51.2	27.1
27	Sonstige(r) Nichterwerbstätige(r)	54.8	6.4	14.8	16.9	8.9	/	/	71.5	22.3
28	Haushalte nach dem Alter									
29	der Bezugsperson									
30	von ... bis unter ... Jahren									
31	unter 25	94.8	24.4	39.1	22.5	5.8	/	/	52.5	24.2
32	25 - 30	197.4	29.2	73.3	58.3	23.4	7.2	6.1	61.0	22.0
33	30 - 40	390.9	36.9	101.3	135.4	67.8	24.9	24.5	70.3	21.2
34	40 - 50	392.0	31.5	83.6	128.7	76.5	30.0	41.7	76.9	22.2
35	50 - 60	289.3	24.2	72.0	88.8	52.5	24.7	27.2	75.3	24.0
36	60 - 65	60.5	5.3	17.3	16.6	10.8	/	5.5	74.2	29.7
37	65 - 75	53.2	/	12.8	17.4	9.1	/	5.2	76.1	37.3
38	75 und älter	15.4	/	/	5.4	/	/	/	69.8	47.2
39	dar. 65 und älter	68.6	5.1	17.7	22.8	10.9	6.1	6.1	74.7	39.0
40	Haushalte nach monatlichem									
41	Haushaltsnettoeinkommen 4)									
42	von ... bis unter ... DM									
43	unter 800	22.7	10.1	7.1	/	/	/	/	46.0	31.5
44	800 - 1 500	134.2	38.2	50.7	30.2	9.9	/	/	52.7	25.9
45	1 500 - 2 200	216.4	36.7	81.1	68.1	19.2	6.8	/	58.3	23.4
46	2 200 - 3 000	350.4	35.0	114.3	123.4	53.2	14.3	10.2	65.0	20.6
47	3 000 - 4 000	266.3	12.6	64.4	96.9	57.8	19.2	15.4	73.8	21.2
48	4 000 - 5 000	184.3	5.9	37.9	64.7	42.1	17.4	16.2	78.5	22.8
49	5 000 - 6 000	80.7	/	9.4	27.7	19.2	10.2	12.4	86.8	23.7
50	6 000 - 7 500	60.7	/	6.3	15.0	13.7	8.6	16.2	98.3	25.5
51	7 500 und mehr	49.4	/	/	7.0	9.3	8.3	20.5	118.3	33.6
52	Zusammen	1365.3	142.2	374.8	436.2	225.5	87.7	98.8	70.7	22.9
53	Haushalte nach Staatsangehörigkeit									
54	der Bezugsperson									
55	Griechenland	89.6	8.7	22.8	34.5	14.4	5.4	/	69.1	22.6
56	Italien	168.1	13.1	37.8	55.2	33.4	15.0	13.7	74.7	24.4
57	Spanien	37.9	/	8.4	14.5	6.3	/	/	70.9	26.2
58	Übrige EG - Staaten	157.9	12.6	31.5	41.6	28.4	16.7	27.1	83.6	34.7
59	Türkei	431.6	30.9	145.9	151.8	70.4	19.0	13.7	66.3	17.9
60	Staaten des ehemaligen Jugoslawien	226.2	37.5	68.9	70.1	30.4	10.6	8.7	63.2	21.2
61	Sonstige/Staatenlos	382.0	50.3	88.9	105.5	64.4	29.6	43.3	74.6	27.0
62	Haushalte insgesamt	1493.4	156.6	404.3	473.1	247.7	99.7	112.2	71.0	23.1

*) Ohne Wohnheime. - 1) Haushalte, deren Bezugsperson eine ausländische Staatsangehörigkeit besitzt; ohne Haushalte in Ferien-/Freizeitwohneinheiten. - 2) Bezogen auf alle in der Wohnung lebenden Personen. - 3) Kinder = ledige Personen unter 18 Jahren. - 4) Nur Haushalte mit verwertbarer Einkommensangabe.

Hochgerechnetes Ergebnis der 1%-Gebäude- und Wohnungsstichprobe 1993

34 Haushalte von Ausländern als Inhaber von Wohnungen in Wohngebäuden nach Haushaltsstruktur und Wohnfläche *)

Früheres Bundesgebiet

Lfd. Nr.	Haushaltsstruktur	Inhaber- haushalte insge- samt 1)	Davon mit einer Fläche von ... bis unter ... m2						Fläche je	
			unter 40	40 - 60	60 - 80	80 - 100	100 - 120	120 und mehr	Wohnung	Person 2)
			1 000						m2	
			1	2	3	4	5	6	7	8
01	Haushalte nach Personen									
02	mit 1 Person	279.5	98.7	99.5	51.9	17.7	6.1	5.7	50.5	47.2
03	dar. weiblich	101.8	28.9	38.3	22.2	6.4	/	/	54.5	52.1
04	2 Personen	320.9	31.2	110.7	99.1	43.1	18.0	18.7	67.6	33.2
05	3 Personen	318.1	15.3	85.9	117.0	54.9	21.9	23.0	73.4	24.2
06	4 Personen	311.5	6.4	62.8	119.3	65.8	26.2	31.1	79.6	19.8
07	5 Personen und mehr	241.2	/	36.5	78.2	64.0	26.8	33.1	85.9	15.1
	Insgesamt	1471.2	154.3	395.4	465.6	245.5	99.0	111.6	71.1	23.1
08	Haushalte nach Zahl der Kinder 3)									
09	mit 1 Kind	319.9	15.1	85.1	115.4	58.3	22.3	23.7	73.7	21.9
10	2 Kindern	260.8	5.2	53.5	98.7	55.7	21.8	25.9	79.5	18.8
11	3 Kindern	97.6	/	18.7	34.9	23.7	8.1	10.2	80.1	15.3
12	4 Kindern und mehr	47.1	/	5.7	13.3	13.0	7.3	7.3	89.1	13.1
13	Zusammen	725.3	22.9	163.0	262.3	150.6	59.5	67.0	77.6	18.7
	ohne Kinder	745.9	131.4	232.4	203.3	94.8	39.5	44.6	64.8	31.7
14	Haushalte nach sozialer Stellung									
15	der Bezugsperson									
16	Erwerbstätige zusammen	1077.2	100.7	279.3	340.7	187.6	76.8	92.0	72.9	23.1
17	Angestellte(r)	272.0	27.0	60.4	73.4	47.7	25.5	38.0	78.9	25.9
18	Arbeiter(in)	701.7	68.4	204.6	242.6	118.5	37.4	30.1	67.5	19.9
19	Beamtin, Beamter, Soldat(in), Richter(in)	7.3	/	/	/	/	/	/	102.5	40.9
20	Selbständige(r) Landwirt(in)	21.6	/	/	5.3	/	/	5.5	96.9	31.1
21	Übrige(r) Selbständige(r)	74.6	/	10.6	17.8	16.0	10.2	16.1	92.6	31.3
22	Nichterwerbstätige zusammen	394.1	53.5	116.1	124.9	57.9	22.1	19.5	66.3	23.0
23	Rentner(in), Pensionär(in)	128.5	9.6	37.8	43.4	19.8	8.7	9.3	71.4	29.6
24	Sozialhilfeempfänger(in)	53.1	11.1	15.1	13.6	8.8	/	/	60.7	17.1
25	Arbeitsloser(r)	121.3	15.0	35.4	43.2	17.9	6.2	/	65.4	20.2
26	Schüler(in), Student(in)	37.2	11.8	13.2	7.9	/	/	/	51.4	27.3
27	Sonstige(r) Nichterwerbstätige(r)	53.9	6.1	14.5	16.8	8.9	/	/	71.7	22.3
28	Haushalte nach dem Alter									
29	der Bezugsperson									
30	von ... bis unter ... Jahren									
31	unter 25	93.8	24.2	38.5	22.4	5.8	/	/	52.5	24.2
32	25 - 30	194.0	28.9	71.1	57.8	23.1	7.2	6.0	61.1	22.0
33	30 - 40	382.1	36.0	97.9	131.9	67.4	24.5	24.3	70.5	21.2
34	40 - 50	386.3	31.3	82.1	126.0	75.5	29.9	41.5	77.1	22.2
35	50 - 60	287.1	23.7	71.1	88.5	52.1	24.7	27.1	75.4	24.0
36	60 - 65	60.1	5.2	17.3	16.4	10.8	/	5.5	74.3	29.7
37	65 - 75	52.8	/	12.6	17.3	9.0	/	5.2	76.1	37.4
38	75 und älter	15.1	/	/	5.3	/	/	/	70.3	47.4
39	dar. 65 und älter	67.9	/	17.4	22.6	10.8	6.1	6.1	74.8	39.1
40	Haushalte nach monatlichem									
41	Haushaltsnettoeinkommen 4)									
42	von ... bis unter ... DM									
43	unter 800	21.7	9.9	6.4	/	/	/	/	46.0	31.9
44	800 - 1 500	130.5	37.4	48.6	29.5	9.9	/	/	52.8	25.9
45	1 500 - 2 200	212.1	36.3	78.8	66.8	18.9	6.8	/	58.4	23.4
46	2 200 - 3 000	346.2	34.7	112.8	121.7	52.6	14.3	10.1	65.0	20.6
47	3 000 - 4 000	262.5	12.6	63.2	95.3	57.3	18.7	15.4	73.9	21.2
48	4 000 - 5 000	182.8	5.8	37.6	63.9	41.8	17.4	16.2	78.6	22.8
49	5 000 - 6 000	79.4	/	9.2	27.0	19.0	10.1	12.3	86.9	23.8
50	6 000 - 7 500	60.3	/	6.3	14.9	13.6	8.5	16.1	98.3	25.5
51	7 500 und mehr	49.2	/	/	7.0	9.2	8.3	20.4	118.4	33.6
	Zusammen	1344.9	140.4	366.5	429.2	223.4	87.0	98.3	70.8	22.9
52	Haushalte nach Staatsangehörigkeit									
53	der Bezugsperson									
54	Griechenland	89.4	8.7	22.8	34.5	14.2	5.4	/	69.1	22.6
55	Italien	167.9	13.1	37.8	55.1	33.4	15.0	13.6	74.7	24.4
56	Spanien	37.9	/	8.4	14.5	6.3	/	/	70.9	26.2
57	Übrige EG - Staaten	155.4	12.5	30.9	40.8	27.8	16.6	26.8	83.7	34.8
58	Türkei	431.1	30.9	145.8	151.6	70.4	18.9	13.6	66.3	17.9
59	Staaten des ehemaligen Jugoslawien	225.3	37.3	68.6	69.7	30.4	10.6	8.7	63.2	21.3
60	Sonstige/Staatenlos	364.1	48.3	81.0	99.5	63.0	29.1	43.2	75.3	27.2
61	Haushalte insgesamt	1471.2	154.3	395.4	465.6	245.5	99.0	111.6	71.1	23.1

*) Ohne Wohnheime. - 1) Haushalte, deren Bezugsperson eine ausländische Staatsangehörigkeit besitzt; ohne Haushalte in Ferien-/Freizeitwohneinheiten. - 2) Bezogen auf alle in der Wohnung lebenden Personen. - 3) Kinder = ledige Personen unter 18 Jahren. - 4) Nur Haushalte mit verwertbarer Einkommensangabe.

Hochgerechnetes Ergebnis der 1%-Gebäude- und Wohnungsstichprobe 1993

34 Haushalte von Ausländern als Inhaber von Wohnungen in Wohngebäuden nach Haushaltsstruktur und Wohnfläche *)

Neue Länder und Berlin - Ost

Lfd. Nr.	Haushaltsstruktur	Inhaber- haushalte insge- samt 1)	Davon mit einer Fläche von ... bis unter ... m2						Fläche je	
			unter 40	40 - 60	60 - 80	80 - 100	100 - 120	120 und mehr	Wohnung	Person 2)
1 000							m2			
1	2	3	4	5	6	7	8	9		
01	Haushalte nach Personen									
02	mit 1 Person	5.0	/	/	/	/	-	-	47.1	42.1
03	dar. weiblich	/	/	/	/	/	-	-	/	/
04	2 Personen	/	/	/	/	/	/	/	/	/
05	3 Personen	6.0	/	/	/	/	/	/	63.7	21.2
06	4 Personen	5.0	/	/	/	/	/	/	76.7	19.2
07	5 Personen und mehr	/	-	/	/	/	/	/	/	/
	Insgesamt	22.2	/	8.9	7.5	/	/	/	62.2	22.8
08	Haushalte nach Zahl der Kinder 3)									
09	mit 1 Kind	6.4	/	/	/	/	/	/	62.3	20.0
10	2 Kindern	/	/	/	/	/	/	/	/	/
11	3 Kindern	/	-	/	/	/	/	/	/	/
12	4 Kindern und mehr	/	-	/	/	/	-	/	/	/
13	Zusammen	11.5	/	5.1	/	/	/	/	68.8	19.1
	ohne Kinder	10.7	/	5.2	/	/	/	-	55.1	31.2
	Haushalte nach sozialer Stellung									
14	der Bezugsperson									
15	Erwerbstätige zusammen	14.8	/	5.8	5.0	/	/	/	64.3	22.9
16	Angestellte(r)	5.0	/	/	/	/	-	/	69.3	24.8
17	Arbeiter(in)	6.6	/	/	/	/	-	-	62.3	21.4
18	Beamtin, Beamter, Soldat(in),	/	/	-	/	-	-	-	/	/
19	Richter(in)	/	/	/	/	/	/	/	/	/
20	Selbständige(r) Landwirt(in)	/	/	/	/	/	-	-	/	/
21	Übrige(r) Selbständige(r)	/	-	/	/	/	/	/	/	/
22	Nichterwerbstätige zusammen	7.4	/	/	/	/	/	/	57.9	22.7
23	Rentner(in), Pensionär(in)	/	/	/	/	/	-	-	/	/
24	Sozialhilfeempfänger(in)	/	/	/	/	/	-	-	/	/
25	Arbeitslose(r)	/	/	/	/	/	-	-	/	/
26	Schüler(in), Student(in)	/	/	/	/	/	-	-	/	/
27	Sonstige(r) Nichterwerbstätige(r)	/	/	/	/	/	-	-	/	/
	Haushalte nach dem Alter									
28	der Bezugsperson									
29	von ... bis unter ... Jahren									
30	unter 25	/	/	/	/	-	/	-	/	/
31	25 - 30	/	/	/	/	/	-	/	/	/
32	30 - 40	8.8	/	/	/	/	/	/	63.0	20.8
33	40 - 50	5.7	/	/	/	/	/	/	68.0	23.1
34	50 - 60	/	/	/	/	/	/	/	/	/
35	60 - 65	/	/	/	/	/	/	/	/	/
36	65 - 75	/	-	/	/	/	-	-	/	/
37	75 und älter	/	/	/	/	/	-	-	/	/
38	dar. 65 und älter	/	/	/	/	/	-	-	/	/
	Haushalte nach monatlichem									
39	Haushaltsnettoeinkommen 4)									
40	von ... bis unter ... DM									
41	unter 800	/	/	/	/	-	-	-	/	/
42	800 - 1 500	/	/	/	/	/	-	/	/	/
43	1 500 - 2 200	/	/	/	/	/	/	-	/	/
44	2 200 - 3 000	/	/	/	/	/	/	/	/	/
45	3 000 - 4 000	/	-	/	/	/	/	/	/	/
46	4 000 - 5 000	/	/	/	/	/	-	-	/	/
47	5 000 - 6 000	/	/	/	/	/	/	/	/	/
48	6 000 - 7 500	/	-	/	/	/	/	/	/	/
49	7 500 und mehr	/	-	/	/	/	/	/	/	/
50	Zusammen	20.4	/	8.3	7.0	/	/	/	62.6	22.9
	Haushalte nach Staatsangehörigkeit									
51	der Bezugsperson									
52	Griechenland	/	-	-	-	/	-	-	/	/
53	Italien	/	-	-	/	-	-	-	/	/
54	Spanien	/	-	-	/	/	/	/	/	/
55	Übrige EG - Staaten	/	/	/	/	/	/	/	/	/
56	Türkei	/	-	/	/	-	-	-	/	/
57	Staaten des ehemaligen Jugoslawien	/	/	/	/	/	/	/	/	/
58	Sonstige/Staatenlos	17.9	/	7.9	6.0	/	/	/	59.2	22.4
59	Haushalte insgesamt	22.2	/	8.9	7.5	/	/	/	62.2	22.8

*) Ohne Wohnheime. - 1) Haushalte, deren Bezugsperson eine ausländische Staatsangehörigkeit besitzt; ohne Haushalte in Ferien-/Freizeitwohneinheiten. - 2) Bezogen auf alle in der Wohnung lebenden Personen. - 3) Kinder = ledige Personen unter 18 Jahren. - 4) Nur Haushalte mit verwertbarer Einkommensangabe.

Hochgerechnetes Ergebnis der 1%-Gebäude- und Wohnungsstichprobe 1993

35 Haushalte von Ausländern als Hauptmieter in reinen Mietwohnungen

Deutschland

Lfd. Nr.	Haushaltsstruktur	Haupt- mieter- haushalte insgesamt 1)	Darunter mit Miet- angabe	Davon mit einer monat				1
				unter	500	600	800	
				500	600	800	1 000	
								6
								6
01	Haushalte nach Personen							
02	mit 1 Person	235.9	229.7	124.4	30.0	41.3	18.4	
03	dar. weiblich	83.2	80.7	40.3	12.6	14.9	7.1	
04	2 Personen	255.9	250.5	100.9	36.0	53.5	29.1	
05	3 Personen	256.8	252.7	85.5	38.8	63.9	33.8	
06	4 Personen	240.7	235.8	72.4	39.0	59.1	37.6	
07	5 Personen und mehr	185.0	178.6	48.6	26.3	48.2	29.6	
	Insgesamt	1174.3	1147.3	431.7	170.1	265.9	148.4	
08	Haushalte nach Zahl der Kinder 2)							
09	mit 1 Kind	261.1	256.0	85.2	44.7	62.4	34.5	
10	2 Kindern	205.2	201.0	61.4	30.9	51.4	33.4	
11	3 Kindern	78.1	76.2	23.4	11.1	20.3	11.3	
12	4 Kindern und mehr	34.9	32.8	6.6	/	9.2	5.4	
13	Zusammen	579.3	566.0	176.5	91.5	143.3	84.5	
	ohne Kinder	595.0	581.3	255.2	78.6	122.6	63.9	
	Haushalte nach sozialer Stellung							
	der Bezugsperson							
14	Erwerbstätige zusammen	842.9	827.6	291.8	120.9	194.9	114.4	
15	Angestellte(r)	202.7	199.5	46.3	24.1	47.7	34.2	
16	Arbeiter(in)	569.6	559.2	230.7	88.4	133.8	68.5	
17	Beamten, Beamter, Soldat(in),	/	/	/	/	/	/	
	Richter(in)							
18	Selbständige(r) Landwirt(in)	14.9	14.1	/	/	/	/	
19	Übrige(r) Selbständige(r)	51.5	50.7	10.0	6.5	10.1	8.8	
20	Nichterwerbstätige zusammen	331.5	319.7	140.0	49.2	71.1	34.0	
21	Rentner(in), Pensionär(in)	91.6	89.0	44.8	13.7	18.3	8.1	
22	Sozialhilfeempfänger(in)	48.2	44.1	18.3	5.9	8.0	6.8	
23	Arbeitslose(r)	112.3	109.9	45.8	17.4	28.5	11.1	
24	Schüler(in), Student(in)	34.6	33.6	16.5	/	6.3	/	
25	Sonstige(r) Nichterwerbstätige(r)	44.8	43.0	14.6	7.3	10.0	/	
	Haushalte nach dem Alter							
	der Bezugsperson							
	von ... bis unter ... Jahren							
26	unter 25	82.2	80.1	37.6	12.3	16.5	7.8	
27	25 - 30	170.7	166.9	67.7	26.6	38.4	17.8	
28	30 - 40	317.4	310.2	103.6	43.3	75.6	44.1	
29	40 - 50	297.1	290.5	98.5	43.3	69.8	43.9	
30	50 - 60	217.1	212.0	84.8	33.2	46.6	26.2	
31	60 - 65	43.6	42.6	17.9	5.6	9.2	/	
32	65 - 75	36.0	34.9	17.1	/	8.0	/	
33	75 und älter	10.2	10.0	/	/	/	/	
34	dar. 65 und älter	46.1	44.9	21.7	5.9	9.8	/	
	Haushalte nach monatlichem							
	Haushaltsnettoeinkommen 3)							
	von ... bis unter ... DM							
35	unter 800	17.7	16.1	14.1	/	/	-	
36	800 - 1 500	118.1	115.0	65.1	15.6	22.8	7.6	
37	1 500 - 2 200	185.1	181.1	88.4	28.1	38.5	17.9	
38	2 200 - 3 000	291.4	286.9	114.0	47.5	67.9	34.9	
39	3 000 - 4 000	212.0	208.3	63.7	31.9	57.5	32.0	
40	4 000 - 5 000	134.0	131.8	35.5	18.6	34.3	21.9	
41	5 000 - 6 000	54.2	53.2	11.6	6.7	12.2	10.2	
42	6 000 - 7 500	37.2	36.2	5.4	/	8.1	8.8	
43	7 500 und mehr	24.6	24.0	/	/	/	/	
44	zusammen	1074.4	1052.5	400.7	154.7	244.5	137.2	
	Haushalte nach Staatsangehörigkeit							
	der Bezugsperson							
45	Griechenland	74.7	74.2	25.9	14.4	16.7	9.1	
46	Italien	122.1	119.5	38.0	19.5	30.2	17.4	
47	Spanien	29.1	28.3	9.0	/	9.1	/	
48	Übrige EG - Staaten	105.7	103.5	27.8	13.5	26.5	14.9	
49	Türkei	364.1	356.1	159.8	59.0	79.4	37.8	
50	Staaten des ehemaligen Jugoslawien	178.9	173.3	75.8	23.2	38.4	21.1	
51	Sonstige/Staatenlos	299.7	292.5	95.4	36.1	65.7	44.4	
52	Haushalte insgesamt	1174.3	1147.3	431.7	170.1	265.9	148.4	

*) Ohne Wohnheime. - 1) Haushalte, deren Bezugsperson eine ausländische Staatsangehörigkeit besitzt; ohne Haushalte in Ferien-/Freizeitwohneinheiten. - 2) Kinder = ledige Personen unter 18 Jahren. - 3) Nur Haushalte mit verwertbarer Einkommensangabe.

in Wohngebäuden nach Haushaltsstruktur und monatlicher Miete *)

Deutschland

Mietliche Miete von ... bis unter ... DM						Durchschnittliche Miete je Wohnung	Lfd. Nr.
1 000 - 1 200	1 200 - 1 600	1 600 - 2 000	2 000 - 2 500	2 500 und mehr	000		
7	8	9	10	11	DM	12	
7.5	5.5	/	/	/	534.97		01
/	/	/	/	/	558.39		02
12.9	12.9	/	/	/	641.32		03
14.6	12.3	/	/	/	655.16		04
11.8	9.4	/	/	/	684.36		05
12.5	9.8	/	/	/	710.96		06
59.3	49.8	11.9	5.2	/	642.77		07
14.4	10.6	/	/	/	652.23		08
8.7	8.4	/	/	/	700.24		09
5.8	/	/	/	/	682.49		10
/	/	/	/	/	762.40		11
32.4	24.6	7.5	/	/	679.74		12
26.9	25.3	/	/	/	606.76		13
46.4	40.1	10.2	/	/	666.04		14
17.3	19.0	/	/	/	815.46		15
22.7	13.1	/	/	/	585.11		16
/	/	/	/	/	/		17
/	/	/	/	/	839.32		18
12.9	6.0	/	/	/	900.81		19
/	9.8	/	/	/	582.53		20
/	/	/	/	/	539.73		21
/	/	/	/	/	610.55		22
/	/	/	/	/	579.08		23
/	/	/	/	/	545.13		24
/	/	/	/	/	680.41		25
/	/	/	/	/	554.88		26
8.9	6.2	/	/	/	605.35		27
17.9	17.2	/	/	/	682.66		28
15.3	12.7	/	/	/	672.34		29
9.0	8.8	/	/	/	627.87		30
/	/	/	/	/	615.69		31
/	/	/	/	/	559.58		32
/	/	/	/	/	596.35		33
/	/	/	/	/	567.75		34
-	-	-	-	-	336.17		35
/	/	/	/	/	489.74		36
5.5	/	/	/	/	539.76		37
12.0	8.9	/	/	/	598.45		38
11.8	8.8	/	/	/	664.91		39
10.6	8.3	/	/	/	706.24		40
/	6.3	/	/	/	800.87		41
/	/	/	/	/	910.67		42
/	/	/	/	/	1404.19		43
52.6	43.8	10.6	/	/	638.47		44
/	/	/	/	/	630.76		45
7.5	/	/	/	/	658.56		46
/	/	/	/	/	635.57		47
7.7	7.7	/	/	/	782.88		48
12.0	7.3	/	/	/	564.47		49
6.8	6.2	/	/	/	588.89		50
19.8	20.3	5.2	/	/	717.75		51
59.3	49.8	11.9	5.2	/	642.77		52

Hochgerechnetes Ergebnis der 1%-Gebäude- und Wohnungsstichprobe 1993

35 Haushalte von Ausländern als Hauptmieter in reinen Mietwohnungen

Früheres Bundesgebiet

				Davon mit einer monat			
Lfd. Nr.	Haushaltsstruktur	Haupt- mieter- haushalte insgesamt 1)	Darunter mit Miet- angabe	unter	500	600	800
				500	600	800	1 000
				1			
		1	2	3	4	5	6
Haushalte nach Personen							
01	mit 1 Person	231.2	225.1	120.2	29.8	41.2	18.4
02	dar. weiblich	82.3	79.8	39.5	12.6	14.8	7.1
03	2 Personen	251.7	246.3	96.9	35.9	53.4	29.1
04	3 Personen	251.0	247.0	80.5	38.5	63.8	33.6
05	4 Personen	236.1	231.4	68.9	38.5	58.8	37.5
06	5 Personen und mehr	183.9	177.5	47.5	26.3	48.2	29.6
07	Insgesamt	1153.9	1127.3	413.9	169.0	265.3	148.1
Haushalte nach Zahl der Kinder 2)							
08	mit 1 Kind	255.2	250.2	80.1	44.4	62.3	34.3
09	2 Kindern	201.5	197.4	58.4	30.6	51.1	33.4
10	3 Kindern	77.4	75.5	22.7	11.1	20.3	11.3
11	4 Kindern und mehr	34.7	32.6	6.4	/	9.2	5.4
12	Zusammen	568.8	555.7	167.5	90.9	142.9	84.3
13	ohne Kinder	585.1	571.6	246.4	78.1	122.4	63.8
Haushalte nach sozialer Stellung							
der Bezugsperson							
14	Erwerbstätige zusammen	829.4	814.4	280.2	119.8	194.6	114.3
15	Angestellte(r)	198.3	195.1	42.7	23.6	47.5	34.2
16	Arbeiter(in)	563.4	553.1	225.1	88.0	133.7	68.5
17	Beamten, Beamter, Soldat(in), Richter(in)	/	/	/	/	/	/
18	Selbständige(r) Landwirt(in)	14.2	13.6	/	/	/	/
19	Übrige(r) Selbständige(r)	49.5	48.7	8.3	6.3	10.1	8.7
20	Nichterwerbstätige zusammen	324.6	312.9	133.8	49.2	70.8	33.8
21	Rentner(in), Pensionär(in)	90.5	87.9	43.9	13.7	18.2	8.0
22	Sozialhilfeempfänger(in)	47.4	43.4	17.7	5.9	8.0	6.7
23	Arbeitslose(r)	108.9	106.5	42.6	17.4	28.3	11.1
24	Schüler(in), Student(in)	33.8	32.8	15.7	/	6.3	/
25	Sonstige(r) Nichterwerbstätige(r)	44.0	42.2	13.9	7.3	10.0	/
Haushalte nach dem Alter							
der Bezugsperson							
von ... bis unter ... Jahren							
26	unter 25	81.2	79.1	36.7	12.3	16.5	7.8
27	25 - 30	167.6	163.8	64.9	26.4	38.3	17.8
28	30 - 40	309.0	301.9	96.1	42.9	75.3	44.1
29	40 - 50	292.1	285.8	94.4	43.0	69.7	43.7
30	50 - 60	215.2	210.1	83.3	33.0	46.5	26.1
31	60 - 65	43.3	42.3	17.6	5.6	9.2	/
32	65 - 75	35.6	34.5	16.7	/	8.0	/
33	75 und älter	9.9	9.7	/	/	/	/
34	dar. 65 und älter	45.4	44.2	21.0	5.9	9.8	/
Haushalte nach monatlichem							
Haushaltsnettoeinkommen 3)							
von ... bis unter ... DM							
35	unter 800	16.7	15.1	13.1	/	/	-
36	800 - 1 500	114.8	111.7	62.1	15.5	22.7	7.5
37	1 500 - 2 200	181.1	177.3	84.8	28.1	38.4	17.8
38	2 200 - 3 000	287.4	282.9	110.5	47.0	67.9	34.9
39	3 000 - 4 000	208.3	204.6	60.4	31.7	57.5	31.9
40	4 000 - 5 000	132.5	130.4	34.3	18.5	34.2	21.9
41	5 000 - 6 000	53.2	52.3	10.8	6.7	12.1	10.2
42	6 000 - 7 500	36.8	35.8	5.4	/	7.9	8.8
43	7 500 und mehr	24.6	24.0	/	/	/	/
44	zusammen	1055.5	1034.0	384.3	153.7	243.9	136.9
Haushalte nach Staatsangehörigkeit							
der Bezugsperson							
45	Griechenland	74.5	74.0	25.8	14.4	16.7	9.0
46	Italien	122.0	119.4	38.0	19.5	30.1	17.4
47	Spanien	29.1	28.3	9.0	/	9.1	/
48	Übrige EG - Staaten	103.7	101.5	26.2	13.2	26.5	14.9
49	Türkei	363.6	355.6	159.6	58.9	79.3	37.8
50	Staaten des ehemaligen Jugoslawien	178.2	172.6	75.2	23.2	38.4	21.0
51	Sonstige/Staatenlos	282.8	276.0	80.1	35.4	65.3	44.3
52	Haushalte insgesamt	1153.9	1127.3	413.9	169.0	265.3	148.1

*) Ohne Wohnheime. - 1) Haushalte, deren Bezugsperson eine ausländische Staatsangehörigkeit besitzt; ohne Haushalte in Ferien-/Freizeitwohneinheiten. - 2) Kinder = ledige Personen unter 18 Jahren. - 3) Nur Haushalte mit verwertbarer Einkommensangabe.

in Wohngebäuden nach Haushaltsstruktur und monatlicher Miete *)

						Früheres Bundesgebiet	
lichen Miete von ... bis unter ... DM						Durchschnittliche Miete je Wohnung	Lfd. Nr.
1 000 1 200	1 200 1 600	1 600 2 000	2 000 2 500	2 500 und mehr			
000						DM	
7	8	9	10	11		12	
7.5	5.4	/	/	/		539.91	01
/	/	/	/	/		561.45	02
12.9	12.9	/	/	/		647.07	03
14.6	12.2	/	/	/		661.48	04
11.8	9.4	/	/	/		689.47	05
12.5	9.8	/	/	/		713.02	06
59.3	49.6	11.9	5.2	/		647.92	07
14.4	10.5	/	/	/		658.75	08
8.7	8.4	/	/	/		705.58	09
5.8	/	/	/	/		685.19	10
/	/	/	/	/		784.58	11
32.4	24.5	7.5	/	/		685.19	12
26.9	25.2	/	/	/		611.68	13
46.4	40.0	10.2	/	/		671.18	14
17.3	18.9	/	/	/		824.79	15
22.7	13.1	/	/	/		587.95	16
/	/	/	/	/		/	17
/	/	/	/	/		880.89	18
12.9	6.0	/	/	/		924.24	19
/	9.7	/	/	/		587.38	20
/	/	/	/	/		541.22	21
/	/	/	/	/		613.59	22
/	/	/	/	/		588.53	23
/	/	/	/	/		553.32	24
/	/	/	/	/		685.16	25
/	/	/	/	/		557.79	26
8.9	6.2	/	/	/		610.86	27
17.9	17.1	/	/	/		691.87	28
15.3	12.7	/	/	/		677.06	29
9.0	8.8	/	/	/		630.24	30
/	/	/	/	/		617.64	31
/	/	/	/	/		561.47	32
/	/	/	/	/		604.72	33
/	/	/	/	/		570.94	34
-	-	-	-	-		341.67	35
/	/	/	/	/		495.20	36
5.5	/	/	/	/		544.85	37
12.0	8.9	/	/	/		601.61	38
11.8	8.7	/	/	/		670.12	39
10.6	8.3	/	/	/		709.79	40
/	6.3	/	/	/		807.32	41
/	/	/	/	/		911.82	42
/	/	/	/	/		1404.19	43
52.6	43.6	10.6	/	/		643.54	44
/	/	/	/	/		630.81	45
7.5	/	/	/	/		658.80	46
/	/	/	/	/		635.57	47
7.7	7.6	/	/	/		790.18	48
12.0	7.2	/	/	/		564.35	49
6.8	6.2	/	/	/		589.75	50
19.8	20.9	5.2	/	/		740.91	51
59.3	49.6	11.9	5.2	/		647.92	52

Hochgerechnetes Ergebnis der 1%-Gebäude- und Wohnungstichprobe 1993

Neue Länder und Berlin - Ost

Lfd. Nr.	Haushaltsstruktur	Haupt- mieter- haushalte insgesamt 1)	Darunter mit Miet- angabe	Davon mit einer monat				1
				unter	500	600	800	
				500	600	800	1 000	
		1	2	3	4	5	6	
01	Haushalte nach Personen							
02	mit 1 Person	/	/	/	/	/	/	-
03	dar. weiblich	/	/	/	/	/	/	-
04	2 Personen	5.8	5.7	5.0	/	/	/	/
05	3 Personen	/	/	/	/	/	/	/
06	4 Personen	/	/	/	/	/	/	/
07	5 Personen und mehr	/	/	/	/	/	/	/
	Insgesamt	20.4	20.0	17.8	/	/	/	/
08	Haushalte nach Zahl der Kinder 2)							
09	mit 1 Kind	5.9	5.8	5.1	/	/	/	/
10	2 Kindern	/	/	/	/	/	/	/
11	3 Kindern	/	/	/	/	/	/	/
12	4 Kindern und mehr	/	/	/	/	/	/	/
	Zusammen	10.5	10.3	9.0	/	/	/	/
13	ohne Kinder	9.9	9.7	8.8	/	/	/	/
	Haushalte nach sozialer Stellung							
14	der Bezugsperson							
15	Erwerbstätige zusammen	13.5	13.2	11.6	/	/	/	/
16	Angestellte(r)	/	/	/	/	/	/	/
17	Arbeiter(in)	6.2	6.1	5.6	/	/	/	/
	Beamter, Soldat(in),	/	/	/	/	/	/	/
	Richter(in)	/	/	/	/	/	/	/
18	Selbständige(r) Landwirt(in)	/	/	/	/	/	/	/
19	Übrige(r) Selbständige(r)	/	/	/	/	/	/	/
20	Nichterwerbstätige zusammen	6.9	6.8	6.2	/	/	/	/
21	Rentner(in), Pensionär(in)	/	/	/	/	/	/	/
22	Sozialhilfeempfänger(in)	/	/	/	/	/	/	/
23	Arbeitslose(r)	/	/	/	/	/	/	/
24	Schüler(in), Student(in)	/	/	/	/	/	/	/
25	Sonstige(r) Nichterwerbstätige(r)	/	/	/	/	/	/	/
	Haushalte nach dem Alter							
	der Bezugsperson							
26	von ... bis unter ... Jahren							
27	unter 25	/	/	/	/	/	/	/
28	25 - 30	/	/	/	/	/	/	/
29	30 - 40	8.4	8.3	7.5	/	/	/	/
30	40 - 50	5.0	/	/	/	/	/	/
31	50 - 60	/	/	/	/	/	/	/
32	60 - 65	/	/	/	/	/	/	/
33	65 - 75	/	/	/	/	/	/	/
34	75 und älter	/	/	/	/	/	/	/
	dar. 65 und älter	/	/	/	/	/	/	/
	Haushalte nach monatlichem							
	Haushaltsnettoeinkommen 3)							
	von ... bis unter ... DM							
35	unter 800	/	/	/	/	/	/	/
36	800 - 1 500	/	/	/	/	/	/	/
37	1 500 - 2 200	/	/	/	/	/	/	/
38	2 200 - 3 000	/	/	/	/	/	/	/
39	3 000 - 4 000	/	/	/	/	/	/	/
40	4 000 - 5 000	/	/	/	/	/	/	/
41	5 000 - 6 000	/	/	/	/	/	/	/
42	6 000 - 7 500	/	/	/	/	/	/	/
43	7 500 und mehr	/	/	/	/	/	/	/
44	zusammen	18.9	18.5	16.4	/	/	/	/
	Haushalte nach Staatsangehörigkeit							
	der Bezugsperson							
45	Griechenland	/	/	/	/	/	/	/
46	Italien	/	/	/	/	/	/	/
47	Spanien	/	/	/	/	/	/	/
48	Übrige EG - Staaten	/	/	/	/	/	/	/
49	Türkei	/	/	/	/	/	/	/
50	Staaten des ehemaligen Jugoslawien	/	/	/	/	/	/	/
51	Sonstige/Staatenlos	16.9	16.5	15.3	/	/	/	/
52	Haushalte insgesamt	20.4	20.0	17.8	/	/	/	/

*) Ohne Wohnheime. - 1) Haushalte, deren Bezugsperson eine ausländische Staatsangehörigkeit besitzt; ohne Haushalte in Ferien-/Freizeitwohneinheiten. - 2) Kinder = ledige Personen unter 18 Jahren. - 3) Nur Haushalte mit verwertbarer Einkommensangabe.

in Wohngebäuden nach Haushaltsstruktur und monatlicher Miete *)

						Neue Länder und Berlin - Ost	
Mietliche Miete von ... bis unter ... DM						Durchschnittliche Miete je Wohnung	Lfd. Nr.
1 000	1 200	1 600	2 000	2 500	und mehr		
1 200	1 600	2 000	2 500			DM	
7	8	9	10	11		12	
-	/	-	-	-	-	/	01
-	-	-	-	-	-	/	02
-	/	-	-	-	-	382.21	03
-	-	-	-	-	-	/	04
-	/	-	-	-	-	/	05
-	-	-	-	-	-	352.41	06
-	-	-	-	-	-	/	07
-	/	-	-	-	-	370.91	08
-	-	-	-	-	-	/	09
-	-	-	-	-	-	/	10
-	/	-	-	-	-	385.86	11
-	-	-	-	-	-	316.88	12
-	/	-	-	-	-	/	13
-	/	-	-	-	-	348.77	14
-	-	-	-	-	-	/	15
-	-	-	-	-	-	328.08	16
-	-	-	-	-	-	/	17
-	-	-	-	-	-	/	18
-	/	-	-	-	-	359.46	19
-	-	-	-	-	-	/	20
-	-	-	-	-	-	/	21
-	-	-	-	-	-	/	22
-	/	-	-	-	-	/	23
-	-	-	-	-	-	/	24
-	-	-	-	-	-	/	25
-	/	-	-	-	-	/	26
-	-	-	-	-	-	/	27
-	/	-	-	-	-	347.70	28
-	-	-	-	-	-	385.23	29
-	-	-	-	-	-	/	30
-	-	-	-	-	-	/	31
-	-	-	-	-	-	/	32
-	-	-	-	-	-	/	33
-	-	-	-	-	-	/	34
-	-	-	-	-	-	/	35
-	-	-	-	-	-	/	36
-	-	-	-	-	-	/	37
-	/	-	-	-	-	/	38
-	-	-	-	-	-	/	39
-	/	-	-	-	-	/	40
-	-	-	-	-	-	/	41
-	/	-	-	-	-	/	42
-	-	-	-	-	-	355.09	43
-	/	-	-	-	-	/	44
-	-	-	-	-	-	/	45
-	-	-	-	-	-	/	46
-	/	-	-	-	-	/	47
-	-	-	-	-	-	/	48
-	/	-	-	-	-	/	49
-	-	-	-	-	-	330.36	50
-	-	-	-	-	-	/	51
-	/	-	-	-	-	352.41	52

Hochgerechnetes Ergebnis der 1%-Gebäude- und Wohnungsstichprobe 1993

36 Haushalte von Ausländern als Hauptmieter in reinen Mietwohnungen

Deutschland

Deutschland

Lfd. Nr.	Haushaltsstruktur	Haupt- mieter- haushalte insgesamt 1)	Darunter mit Miet- und Ein- kommens- angabe	Davon mit einer Miet			1
				unter	10	15	
				10	15	20	
		1	2	3	4	5	
01	Haushalte nach Personen						
02	mit 1 Person	235.9	203.8	11.1	23.0	29.1	
03	dar. weiblich	83.2	71.1	/	/	9.7	
04	2 Personen	255.9	231.8	19.5	44.9	45.3	
05	3 Personen	256.8	233.4	24.5	44.0	48.0	
06	4 Personen	240.7	217.0	22.2	48.4	47.2	
07	5 Personen und mehr	185.0	166.5	18.6	35.0	32.8	
	Insgesamt	1174.3	1052.5	95.9	195.3	202.5	
08	Haushalte nach Zahl der Kinder 2)						
09	mit 1 Kind	261.1	235.3	22.8	47.2	48.5	
10	2 Kindern	205.2	186.2	14.0	35.3	39.3	
11	3 Kindern	78.1	71.8	/	13.5	14.4	
12	4 Kindern und mehr	34.9	30.6	/	/	6.1	
13	Zusammen	579.3	524.0	42.3	99.7	108.2	
	ohne Kinder	595.0	528.5	53.6	95.7	94.3	
14	Haushalte nach sozialer Stellung						
15	der Bezugsperson						
16	Erwerbstätige zusammen	842.9	777.9	80.2	166.3	167.0	
17	Angestellte(r)	202.7	187.6	13.8	29.7	36.7	
18	Arbeiter(in)	569.6	532.4	59.9	125.6	121.5	
19	Beamten, Beamter, Soldat(in),	/	/	/	/	/	
20	Richter(in)	/	/	/	/	/	
21	Selbständige(r) Landwirt(in)	14.9	12.6	/	/	/	
22	Übrige(r) Selbständige(r)	51.5	41.5	/	7.9	6.4	
23	Nichterwerbstätige zusammen	331.5	274.6	15.6	29.0	35.5	
24	Rentner(in), Pensionär(in)	91.6	80.9	5.7	12.5	13.1	
25	Sozialhilfeempfänger(in)	48.2	34.5	/	/	/	
26	Arbeitslose(r)	112.3	98.9	5.2	10.9	13.7	
27	Schüler(in), Student(in)	34.6	24.5	/	/	/	
28	Sonstige(r) Nichterwerbstätige(r)	44.8	35.8	/	/	/	
29	Haushalte nach dem Alter						
30	der Bezugsperson						
31	von ... bis unter ... Jahren						
32	unter 25	82.2	71.2	/	10.4	11.0	
33	25 - 30	170.7	154.9	10.5	27.7	28.3	
34	30 - 40	317.4	283.1	19.7	46.0	55.3	
35	40 - 50	297.1	270.4	30.4	59.3	56.9	
36	50 - 60	217.1	193.6	25.4	42.3	37.5	
37	60 - 65	43.6	39.0	/	5.7	7.9	
38	65 - 75	36.0	31.4	/	/	/	
39	75 und älter	10.2	8.9	/	/	/	
40	dar. 65 und älter	46.1	40.3	/	/	5.8	
41	Haushalte nach monatlichem						
42	Haushaltsnettoeinkommen 3)						
43	von ... bis unter ... DM						
44	unter 800	17.7	16.1	-	/	/	
45	800 - 1 500	118.1	115.0	/	/	5.7	
46	1 500 - 2 200	185.1	181.1	/	14.8	28.9	
47	2 200 - 3 000	291.4	286.9	12.6	47.0	61.5	
48	3 000 - 4 000	212.0	208.3	17.6	51.0	55.1	
49	4 000 - 5 000	134.0	131.8	24.3	42.9	31.3	
50	5 000 - 6 000	54.2	53.2	14.6	16.9	11.4	
51	6 000 - 7 500	37.2	36.2	11.2	13.7	5.3	
52	7 500 und mehr	24.6	24.0	9.8	5.6	/	
	Zusammen	1074.4	1052.5	95.9	195.3	202.5	
53	Haushalte nach Staatsangehörigkeit						
54	der Bezugsperson						
55	Griechenland	74.7	64.7	9.2	13.1	12.2	
56	Italien	122.1	110.8	9.4	19.8	24.0	
57	Spanien	29.1	26.0	/	/	5.2	
58	Übrige EG - Staaten	105.7	94.9	6.2	15.9	16.5	
59	Türkei	364.1	334.9	33.8	78.8	72.2	
60	Staaten des ehemaligen Jugoslawien	178.9	160.1	19.7	31.4	32.6	
61	Sonstige/Staatenlos	299.7	261.2	14.9	31.6	39.9	
62	Haushalte insgesamt	1174.3	1052.5	95.9	195.3	202.5	

*1) Ohne Wohnheime. - 1) Haushalte, deren Bezugsperson eine ausländische Staatsangehörigkeit besitzt; ohne Haushalte in Ferien-/Freizeitwohneinheiten. - 2) Kinder = ledige Personen unter 18 Jahren. - 3) Nur Haushalte mit verwertbarer Einkommensangabe.

belastung von ... bis unter ... %						Durchschnittliche Mietbelastung je Haushalt	Lfd. Nr.
20 - 25	25 - 30	30 - 35	35 - 40	40 und mehr			
000						%	
6	7	8	9	10		11	
31.2	26.0	22.3	16.8	44.2		25.2	01
10.4	9.5	8.3	7.1	20.9		30.0	02
37.9	23.8	18.0	11.6	30.8		20.9	03
40.6	23.9	16.2	11.4	24.8		19.9	04
36.8	24.7	14.2	6.9	16.6		19.2	05
26.1	20.1	10.4	6.5	17.0		19.4	06
172.7	118.4	81.1	53.1	133.5		20.5	07
36.5	24.8	16.6	11.1	27.8		19.8	08
33.2	23.9	14.5	7.4	18.7		21.3	09
11.8	9.5	5.3	/	9.0		21.7	10
7.2	/	/	/	/		24.2	11
88.8	62.5	38.9	23.4	60.2		20.8	12
83.8	55.9	42.3	29.7	73.2		20.2	13
134.8	86.5	52.4	31.9	58.8		19.3	14
32.4	26.1	15.7	9.2	24.1		21.8	15
92.7	54.5	32.2	18.5	27.6		18.1	16
/	/	/	/	/		/	17
7.4	/	/	/	/		18.9	18
37.9	32.0	28.7	21.3	5.5		21.2	19
10.5	10.2	8.3	5.9	74.7		25.9	20
/	/	/	/	14.7		22.2	21
16.2	11.8	11.0	7.5	16.6		36.6	22
/	/	/	/	22.7		24.8	23
5.2	/	/	/	10.0		32.7	24
/	/	/	/	10.7		27.6	25
11.2	8.4	8.2	/	13.8		23.7	26
26.2	18.3	13.2	10.1	20.7		21.8	27
49.2	38.8	24.2	13.1	36.9		21.9	28
43.1	24.5	18.0	10.9	27.6		19.0	29
32.6	18.5	10.3	8.5	18.5		18.4	30
5.4	/	/	/	7.1		21.3	31
/	/	/	/	6.6		24.6	32
/	/	/	/	/		29.0	33
5.0	6.2	/	/	9.0		26.5	34
/	/	/	/	12.0		54.2	35
9.2	10.8	12.9	11.9	58.0		41.6	36
31.3	27.3	24.3	18.2	33.5		28.9	37
61.2	43.3	25.7	15.1	20.5		23.3	38
41.1	22.4	10.8	/	6.5		19.4	39
18.0	8.7	/	/	/		16.1	40
5.6	/	/	/	/		14.8	41
/	/	/	/	/		13.9	42
/	/	/	/	/		14.1	43
172.7	118.4	81.1	53.1	133.5		20.5	44
11.7	5.7	/	/	5.9		18.2	45
20.4	12.2	7.3	5.1	12.6		20.1	46
/	/	/	/	/		20.4	47
16.3	11.6	8.1	/	15.7		22.3	48
53.6	36.4	19.7	13.0	27.4		18.6	49
24.1	16.7	11.7	6.3	17.6		18.9	50
42.3	33.7	27.8	20.0	50.9		24.2	51
172.7	118.4	81.1	53.1	133.5		20.5	52

Früheres Bundesgebiet

Lfd. Nr.	Haushaltsstruktur	Haupt- mieter- haushalte insgesamt 1)	Darunter mit Miet- und Ein- kommens- angabe	Davon mit einer Miet			1
				unter	10	15	
				10	15	20	
							5
							1
							2
							3
							4
							5
01	Haushalte nach Personen						
02	mit 1 Person	231.2	199.7	10.5	22.3	28.2	
03	dar. weiblich	82.3	70.3	/	/	9.5	
04	2 Personen	251.7	228.0	18.3	43.9	44.7	
05	3 Personen	251.0	227.9	23.0	42.6	46.6	
06	4 Personen	236.1	212.9	20.6	47.4	46.5	
07	5 Personen und mehr	183.9	165.5	18.3	34.6	32.7	
	Insgesamt	1153.9	1034.0	90.7	190.8	198.8	
08	Haushalte nach Zahl der Kinder 2)						
09	mit 1 Kind	255.2	229.8	21.1	46.0	47.3	
10	2 Kindern	201.5	182.7	12.7	34.4	38.7	
11	3 Kindern	77.4	71.1	/	13.1	14.4	
12	4 Kindern und mehr	34.7	30.5	/	/	6.1	
13	ohne Kinder	568.8	514.2	39.1	97.2	106.4	
	Zusammen	585.1	519.8	51.6	93.7	92.4	
14	Haushalte nach sozialer Stellung						
15	der Bezugsperson						
16	Erwerbstätige zusammen	829.4	765.5	75.7	163.0	164.6	
17	Angestellte(r)	198.3	183.5	11.8	29.4	35.6	
18	Arbeiter(in)	563.4	526.6	58.0	123.1	120.8	
19	Beamter, Beamter, Soldat(in),	/	/	/	/	/	
20	Richter(in)	14.2	12.2	/	/	/	
21	Selbständige(r) Landwirt(in)	49.5	39.6	/	7.5	6.0	
22	Übrige(r) Selbständige(r)	324.6	268.5	14.9	27.8	34.2	
23	Nichterwerbstätige zusammen	90.5	80.0	5.6	12.3	13.0	
24	Rentner(in), Pensionär(in)	47.4	33.9	/	/	/	
25	Sozialhilfeempfänger(in)	108.9	95.8	/	10.4	12.9	
26	Arbeitslose(r)	33.8	23.8	/	/	/	
27	Schüler(in), Student(in)	44.0	35.0	/	/	/	
28	Sonstige(r) Nichterwerbstätige(r)						
29	Haushalte nach dem Alter						
30	der Bezugsperson						
31	von ... bis unter ... Jahren						
32	unter 25	81.2	70.3	/	10.0	11.0	
33	25 - 30	167.6	152.1	10.2	27.1	27.4	
34	30 - 40	309.0	275.5	17.1	44.1	53.7	
35	40 - 50	292.1	265.8	28.9	58.0	56.4	
36	50 - 60	215.2	191.8	24.8	42.2	37.0	
37	60 - 65	43.3	36.7	/	5.7	7.8	
38	65 - 75	35.6	31.1	/	/	/	
39	75 und älter	9.9	8.7	/	/	/	
40	dar. 65 und älter	45.4	39.8	/	/	5.7	
41	Haushalte nach monatlichem						
42	Haushaltsnettoeinkommen 3)						
43	von ... bis unter ... DM						
44	unter 800	16.7	15.1	-	/	/	
45	800 - 1 500	114.8	111.7	/	/	5.0	
46	1 500 - 2 200	181.1	177.3	/	13.7	27.7	
47	2 200 - 3 000	287.4	282.9	11.9	45.9	60.0	
48	3 000 - 4 000	208.3	204.6	15.7	49.7	54.8	
49	4 000 - 5 000	132.5	130.4	23.2	42.6	31.3	
50	5 000 - 6 000	53.2	52.3	13.8	16.8	11.4	
51	6 000 - 7 500	36.8	35.8	11.0	13.6	5.3	
52	7 500 und mehr	24.6	24.0	9.8	5.6	/	
	Zusammen	1055.5	1034.0	90.7	190.8	198.8	
53	Haushalte nach Staatsangehörigkeit						
54	der Bezugsperson						
55	Griechenland	74.5	64.5	9.2	13.1	12.1	
56	Italien	122.0	110.7	9.4	19.7	24.0	
57	Spanien	29.1	26.0	/	/	5.2	
58	Übrige EG - Staaten	103.7	93.0	5.7	15.2	16.1	
59	Türkei	363.6	334.6	33.8	78.6	72.2	
60	Staaten des ehemaligen Jugoslawien	178.2	159.4	19.5	31.2	32.4	
61	Sonstige/Staatenlos	282.8	245.9	10.4	28.3	36.9	
62	Haushalte insgesamt	1153.9	1034.0	90.7	190.8	198.8	

*): Ohne Wohnheime. - 1) Haushalte, deren Bezugsperson eine ausländische Staatsangehörigkeit besitzt; ohne Haushalte in Ferien-/Freizeitwohneinheiten. - 2) Kinder = ledige Personen unter 18 Jahren. - 3) Nur Haushalte mit verwertbarer Einkommensangabe.

belastung von ... bis unter ... %						Durchschnittliche Mietbelastung je Haushalt	Lfd. Nr.
20 - 25	25 - 30	30 - 35	35 - 40	40 und mehr			
000						%	
6	7	8	9	10		11	
30.3	25.9	22.1	16.6	43.7		25.3	01
10.3	9.4	8.3	6.9	20.9		30.1	02
37.5	23.8	17.8	11.4	30.6		21.0	03
40.2	23.5	16.0	11.4	24.6		20.0	04
36.3	24.6	14.2	6.9	16.4		19.3	05
25.9	20.1	10.4	6.5	17.0		19.4	06
170.3	117.8	80.5	52.7	132.4		20.6	07
36.1	24.5	16.3	11.0	27.5		19.9	08
32.7	23.8	14.5	7.4	18.6		21.4	09
11.7	5.5	5.3	/	9.0		21.8	10
7.1	/	/	/	/		24.2	11
87.7	62.1	38.6	23.3	59.8		20.9	12
82.5	55.7	42.0	29.4	72.5		20.3	13
133.1	86.4	52.4	31.8	58.5		19.4	14
31.8	26.1	15.7	9.2	24.0		22.0	15
92.1	54.5	32.2	18.5	27.5		18.1	16
/	/	/	/	/		/	17
6.9	/	/	/	/		19.0	18
37.2	31.5	28.1	21.0	5.4		21.4	19
10.4	10.2	8.2	5.7	73.9		26.1	20
/	/	/	/	14.6		22.2	21
15.8	11.4	10.8	7.5	16.4		35.6	22
/	/	/	/	22.4		25.1	23
/	/	/	/	10.0		33.1	24
/	/	/	/	10.5		27.7	25
11.1	8.4	7.9	/	13.8		23.7	26
25.9	17.8	13.1	10.1	20.6		21.9	27
48.2	38.8	24.2	12.9	36.6		22.1	28
42.4	24.5	17.9	10.9	27.1		19.1	29
32.4	18.4	10.2	8.4	18.4		18.5	30
5.4	/	/	/	7.1		21.4	31
/	/	/	/	6.5		24.6	32
/	/	/	/	/		29.3	33
/	6.2	/	/	8.9		25.5	34
/	/	/	/	11.6		55.2	35
8.3	10.6	12.4	11.9	57.5		42.0	36
30.7	27.1	24.3	18.1	33.4		29.1	37
60.5	43.3	25.7	15.1	20.5		23.5	38
41.1	22.3	10.8	/	6.4		19.6	39
18.0	8.7	/	/	/		16.2	40
5.6	/	/	/	/		14.9	41
/	/	/	/	/		13.9	42
/	/	/	/	/		14.1	43
170.3	117.8	80.5	52.7	132.4		20.6	44
11.7	5.6	/	/	5.9		18.2	45
20.4	12.2	7.3	5.1	12.6		20.1	46
/	/	/	/	/		20.4	47
16.1	11.6	8.1	/	15.6		22.4	48
53.6	36.4	19.7	13.0	27.4		18.6	49
24.1	16.7	11.7	6.3	17.5		18.9	50
40.2	33.2	27.2	19.6	50.0		24.7	51
170.3	117.8	80.5	52.7	132.4		20.6	52

36 Haushalte von Ausländern als Hauptmieter in reinen Mietwohnungen

Neue Länder und Berlin - Ost

				Davon mit einer Miet		
Lfd. Nr.	Haushaltsstruktur	Haupt- mieter- haushalte insgesamt 1)	Darunter mit Miet- und Ein- kommens- angabe	unter	10	15
				10	15	20
				1		
		1	2	3	4	5
01	Haushalte nach Personen					
02	mit 1 Person	/	/	/	/	/
03	dar. weiblich	/	/	/	/	/
04	2 Personen	/	/	/	/	/
05	3 Personen	5.8	5.5	/	/	/
06	4 Personen	/	/	/	/	/
07	5 Personen und mehr	/	/	/	/	/
	Insgesamt	20.4	18.5	5.2	/	/
08	Haushalte nach Zahl der Kinder 2)					
09	mit 1 Kind	5.9	5.5	/	/	/
10	2 Kindern	/	/	/	/	/
11	3 Kindern	/	/	/	/	/
12	4 Kindern und mehr	10.5	9.8	/	/	/
13	ohne Kinder	9.9	8.7	/	/	/
	Zusammen					
14	Haushalte nach sozialer Stellung					
15	der Bezugsperson					
16	Erwerbstätige zusammen	13.5	12.4	/	/	/
17	Angestellte(r)	/	/	/	/	/
18	Arbeiter(in)	6.2	5.8	/	/	/
19	Beamten, Beamter, Soldat(in),	/	/	/	/	/
20	Richter(in)	/	/	/	/	/
21	Selbständige(r) Landwirt(in)	/	/	/	/	/
22	Übrige(r) Selbständige(r)	6.9	6.1	/	/	/
23	Nichterwerbstätige zusammen	/	/	/	/	/
24	Rentner(in), Pensionär(in)	/	/	/	/	/
25	Sozialhilfeempfänger(in)	/	/	/	/	/
26	Arbeitslose(r)	/	/	/	/	/
27	Schüler(in), Student(in)	/	/	/	/	/
28	Sonstige(r) Nichterwerbstätige(r)	/	/	/	/	/
29	Haushalte nach dem Alter					
30	der Bezugsperson					
31	von ... bis unter ... Jahren					
32	unter 25	/	/	/	/	/
33	25 - 30	/	/	/	/	/
34	30 - 40	8.4	7.6	/	/	/
35	40 - 50	5.0	/	/	/	/
36	50 - 60	/	/	/	/	/
37	60 - 65	/	/	/	/	/
38	65 - 75	/	/	/	/	/
39	75 und älter	/	/	/	/	/
40	dar. 65 und älter	/	/	/	/	/
41	Haushalte nach monatlichem					
42	Haushaltsnettoeinkommen 3)					
43	von ... bis unter ... DM					
44	unter 800	/	/	/	/	/
45	800 - 1 500	/	/	/	/	/
46	1 500 - 2 200	/	/	/	/	/
47	2 200 - 3 000	/	/	/	/	/
48	3 000 - 4 000	/	/	/	/	/
49	4 000 - 5 000	/	/	/	/	/
50	5 000 - 6 000	/	/	/	/	/
51	6 000 - 7 500	/	/	/	/	/
52	7 500 und mehr	/	/	/	/	/
	Zusammen	18.9	18.5	5.2	/	/
53	Haushalte nach Staatsangehörigkeit					
54	der Bezugsperson					
55	Griechenland	/	/	/	/	/
56	Italien	/	/	/	/	/
57	Spanien	/	/	/	/	/
58	Übrige EG - Staaten	/	/	/	/	/
59	Türkei	/	/	/	/	/
60	Staaten des ehemaligen Jugoslawien	/	/	/	/	/
61	Sonstige/Staatenlos	16.9	15.3	/	/	/
62	Haushalte insgesamt	20.4	18.5	5.2	/	/

*) Ohne Wohnheime. - 1) Haushalte, deren Bezugsperson eine ausländische Staatsangehörigkeit besitzt; ohne Haushalte in Ferien-/Freizeitwohneinheiten. - 2) Kinder = ledige Personen unter 18 Jahren. - 3) Nur Haushalte mit verwertbarer Einkommensangabe.

belastung von ... bis unter ... %						Durchschnittliche Mietbelastung je Haushalt	Lfd. Nr.
20 - 25	25 - 30	30 - 35	35 - 40	40 und mehr			
000						%	
6	7	8	9	10		11	
/	/	/	/	/	/	/	01
/	/	/	/	/	/	/	02
/	/	/	/	/	/	13.3	03
/	/	/	/	/	/	/	04
/	/	/	/	/	/	/	05
/	/	/	/	/	/	13.9	06
/	/	/	/	/	/	/	07
/	/	/	/	/	/	13.7	08
/	/	/	/	/	/	/	09
/	/	/	/	/	/	/	10
/	/	/	/	/	/	13.3	11
/	/	/	/	/	/	14.7	12
/	/	/	/	/	/	/	13
/	/	/	/	/	/	12.2	14
/	/	/	/	/	/	11.8	15
/	/	/	/	/	/	/	16
/	/	/	/	/	/	/	17
/	/	/	/	/	/	/	18
/	/	/	/	/	/	18.8	19
/	/	/	/	/	/	/	20
/	/	/	/	/	/	/	21
/	/	/	/	/	/	/	22
/	/	/	/	/	/	/	23
/	/	/	/	/	/	/	24
/	/	/	/	/	/	/	25
/	/	/	/	/	/	/	26
/	/	/	/	/	/	13.0	27
/	/	/	/	/	/	/	28
/	/	/	/	/	/	/	29
/	/	/	/	/	/	/	30
/	/	/	/	/	/	/	31
/	/	/	/	/	/	/	32
/	/	/	/	/	/	/	33
/	/	/	/	/	/	/	34
/	/	/	/	/	/	/	35
/	/	/	/	/	/	/	36
/	/	/	/	/	/	/	37
/	/	/	/	/	/	/	38
/	/	/	/	/	/	/	39
/	/	/	/	/	/	/	40
/	/	/	/	/	/	/	41
/	/	/	/	/	/	/	42
/	/	/	/	/	/	13.9	43
/	/	/	/	/	/	/	44
/	/	/	/	/	/	/	45
/	/	/	/	/	/	/	46
/	/	/	/	/	/	/	47
/	/	/	/	/	/	/	48
/	/	/	/	/	/	/	49
/	/	/	/	/	/	13.5	50
/	/	/	/	/	/	/	51
/	/	/	/	/	/	13.9	52

1%-Gebäude- und Wohnungsstichprobe

30. September 1993

Gebäudebogen mit Grundstücksangaben

	<u>Name und Anschrift des Gebäudeeigentümers</u> <u>bzw. Verfügungsberechtigten</u>
--	--

Um eventuelle Rückfragen zu erleichtern, bitten wir um freiwillige Angabe der Telefonnummer	/
	Vorwahl Rufnummer

Gebäude, für das Angaben erhoben werden Straße, Haus-Nr.	PLZ	Gemeinde

Verwalter/Vertreter des Eigentümers bzw. Verfügungsberechtigten Name und Vorname, Firma oder Behörde		
Straße, Haus-Nr.	PLZ	Gemeinde

Die 1%-Gebäude- und Wohnungsstichprobe ist eine amtliche Befragung in der Bundesrepublik Deutschland, an der sich etwa 150 000 Gebäudeeigentümer beteiligen, die aufgrund der Vorschriften des Wohnungstatistikgesetzes zur Auskunft verpflichtet sind. Die Gebäude wurden nach den Regeln eines objektiven mathematischen Zufallsverfahrens für diese Befragung ausgewählt.

Durch Ihre aktive Mithilfe ist es möglich, ein zuverlässiges Bild der Wohnverhältnisse zu erhalten. Wir bitten Sie daher, dem Erhebungsbeauftragten (Interviewer) die Fragen zu beantworten bzw. den Erhebungsbogen auszufüllen und dem Erhebungsbeauftragten zu übergeben oder innerhalb einer Woche an das Statistische Landesamt zurückzusenden.

Hinweise zu Rechtsgrundlagen, Auskunftspflicht, Geheimhaltung (Datenschutz), Hilfsmerkmalen und Erhebungsbeauftragten finden Sie auf der Rückseite dieses Erhebungsbogens; ein Auszug aus dem Wohnungstatistikgesetz ist auf den Seiten 10 und 11 abgedruckt.

Zur Beantwortung der Fragen sind unterschiedliche Antwortmöglichkeiten vorgesehen:

- a) Ankreuzen der zutreffenden Antwort: Zum Beispiel ☒
- b) Eintragen der zutreffenden Anzahl bzw. des zutreffenden Wertes: Zum Beispiel 10,2

Angaben zum Grundstück

1

a) Wie groß ist die Fläche des Grundstücks, das zu diesem Gebäude gehört?

volle m²

Q10

Davon:

b) Überbaute Fläche dieses Grundstücks (einschl. Garage)

Q11

oder

Q12

%

volle m²

c) Befestigte Flächen wie Parkplätze, Zufahrten, Wege, Terrassen, Mülltonnen-Stellplätze u. ä.

Q13

oder

Q14

%

volle m²

d) Übrige Flächen (z. B. Rasen, Zier-/Nutzgarten)

Q15

oder

Q16

%

volle m²

2

a) Ist für dieses Grundstück im Grundbuch ein Erbbaurecht eingetragen?

ja ☐ 1 nein ☐ 9

Q17

b) Besteht ein Nutzungsrecht für dieses Grundstück (nur in den neuen Bundesländern und Berlin-Ost)?

ja ☐ 1 nein ☐ 9

Q18

Angaben zum Gebäude

3

Art des Gebäudes

Wohngebäude (Gebäude, das mindestens zur Hälfte für Wohnzwecke genutzt wird, ohne Wohnheim)

☐ 1

Q19

Sonstiges Gebäude mit Wohnraum (z. B. Geschäftshaus, Bürohaus, Schule etc. mit Wohnung)

☐ 2

Ständig bewohnte Unterkunft (z. B. Baracke)

☐ 3

Wohnheim (z. B. für Studenten, Auszubildende, Pflegepersonal, Arbeiter)

☐ 4

4

Baujahr des Gebäudes (Jahr der Bezugsfertigstellung)

bis 1900 ☐ 01

Q20

1901-1918 ☐ 02

1919-1948 ☐ 03

1949 oder später:
Bitte Baujahr eintragen 19

Bei Erweiterungs- und Umbauten ist das ursprüngliche Baujahr anzugeben; bei Wiederaufbau nach Totalschaden das Jahr des Wiederaufbaus.

5

Gehört das Gebäude zu einem landwirtschaftlichen Betrieb?

ja ☐ 1 nein ☐ 9

Q21

Falls ja:

Wie wird dieser Betrieb geleitet?

hauptberuflich ☐ 1

Q22

nebenberuflich ☐ 2

6

Wer ist

a) Eigentümer(in) oder Erbbauberechtigte(r) des Gebäudes bzw.

b) Verfügungs-/Nutzungsberechtigte(r) bzw. Besitz-berechtigte(r) des Gebäudes (nur bei ungeklärten Eigentumsverhältnissen in den neuen Bundes-ländern und Berlin-Ost)?

Q23

Q24

a) Eigen-tümer(in)/ Erbbauberechtigte(r)

b) Verfügungs-/ Nutzungs-berechtigte(r) bzw. Besitz-berechtigte(r)

Einzelperson oder Ehepaar ☐ 01 ☐ 01

Erben- oder sonstige Personengemeinschaft ☐ 02 ☐ 02

Gemeinschaft von Wohnungseigentümern (nur bei Eigentumswohnungen) ☐ 03 ☐ 03

Gemeinde oder kommunales Wohnungsunternehmen ☐ 04 ☐ 04

Bund, Land oder sonstige juristische Person des öffentlichen Rechts (ohne Treuhandanstalt) ☐ 05 ☐ 05

Wohnungsbaugenossenschaft ☐ 06 ☐ 06

Wohnungsunternehmen (ohne kommunales Wohnungsunternehmen) ☐ 07 ☐ 07

Kreditinstitut ☐ 08 ☐ 08

Versicherungsunternehmen ☐ 09 ☐ 09

Sonstiges Unternehmen (einschl. Bundesbahn und Bundespost) ☐ 10 ☐ 10

Immobilienfonds ☐ 11 ☐ 11

Treuhandanstalt (nur neue Bundesländer und Berlin-Ost) ☐ 12 ☐ 12

Kirche, Religionsgesellschaft ☐ 13 ☐ 13

Sonstige Organisation ohne Erwerbszweck ☐ 14 ☐ 14

Nicht vom Auskunftspflichtigen auszufüllen!

2

1

2

3

4

5

6

7

8

9

Bogen- art

Reg.- Bez.

Auswahlbezirks-Nummer

Lfd. Nr. des Gebäudes

- 213 -

7

Für Einzelpersonen oder Ehepaare, die Eigentümer(in), Erbbauberechtigte(r) des Gebäudes bzw.

Verfügungs-/Nutzungsberechtigte(r) bzw. Besitzberechtigte(r) des Gebäudes sind (nur bei ungeklärten Eigentumsverhältnissen in den neuen Bundesländern und Berlin-Ost):

	025 Einzel- person	026 Ehepaar Mann	027 Frau
Sind Sie...?			
Angestellte(r)	<input type="checkbox"/> 1	<input type="checkbox"/> 1	<input type="checkbox"/> 1
Arbeiter(in)	<input type="checkbox"/> 2	<input type="checkbox"/> 2	<input type="checkbox"/> 2
Beamten/Beamter, Soldat(in), Richter(in)	<input type="checkbox"/> 3	<input type="checkbox"/> 3	<input type="checkbox"/> 3
Selbständige(r)	<input type="checkbox"/> 4	<input type="checkbox"/> 4	<input type="checkbox"/> 4
Rentner(in)/Pensionär(in)	<input type="checkbox"/> 5	<input type="checkbox"/> 5	<input type="checkbox"/> 5
Sonstiges	<input type="checkbox"/> 6	<input type="checkbox"/> 6	<input type="checkbox"/> 6

8

Für eine Gemeinschaft von Wohnungseigentümern, die Eigentümerin bzw. Erbbauberechtigte des Gebäudes ist:

War das Gebäude früher ein Mietshaus, dessen Wohnungen nachträglich in Eigentumswohnungen nach dem Wohnungseigentumsgesetz umgewandelt worden sind?

ja ☐ 1 nein ☐ 9 028

→ Falls ja:

Jahr der Eintragung ins Grundbuch
(bzw. Jahr der Umwandlung)

19 029

9

Haben Sie das Gebäude...?

gebaut	<input type="checkbox"/> 1 030
gekauft	<input type="checkbox"/> 2
geerbt	<input type="checkbox"/> 3
geschenkt bekommen	<input type="checkbox"/> 4
z. Zt. in Besitz (nur bei ungeklärten Eigentumsverhältnissen in den neuen Bundesländern und Berlin-Ost)	<input type="checkbox"/> 5

Wenn Sie das Gebäude gekauft, geerbt oder geschenkt bekommen haben:

Bitte das Jahr angeben 19 031

10

Wie viele Vollgeschosse enthält das Gebäude?

Erdgeschoß, Souterrain und ausgebauten Dachgeschoß bitte mitzählen!

Anzahl 032

11

Befindet sich im Gebäude ein Personenaufzug? ja ☐ 1 nein ☐ 9 033

12

Wie viele Wohnungen sind für Rollstuhlfahrer ohne fremde Hilfe zu erreichen?

Anzahl 034
keine = 0

13

Ist die überwiegende Zahl der Wohnungen mit einer Gegensprechanlage ausgestattet?

ja ☐ 1 nein ☐ 9 035

14

Wie viele Wohnungen (zum Wohnen oder als Büro, Praxis usw. genutzt) enthält das Gebäude?

Insgesamt Anzahl 036

davon:

zum Wohnen genutzt

bewohnt Anzahl 037

leerstehend Anzahl 038

für Nichtwohnzwecke (als Büro, Praxis usw.) genutzt

Anzahl 039

15

Wie viele Wohnungen im Gebäude sind seit 1987

a) durch Änderung der Nutzung, Teilung, An- oder Ausbau für Wohnzwecke hinzugekommen?

Anzahl 040
keine = 0

b) durch Änderung der Nutzung, oder durch Zusammenlegung für Wohnzwecke weggefallen?

Anzahl 041
keine = 0

16

Wie viele Wohnungen im Gebäude unterliegen der Bindung des öffentlich geförderten sozialen Wohnungsbaus (bei Mietwohnungen Wohnberechtigungsschein erforderlich)?

Anzahl 042
keine = 0

17

Nur in den neuen Bundesländern und Berlin-Ost:

Wie viele Wohnungen im Gebäude unterliegen der Belegungsbindung (Wohnungen der Gemeinden oder kommunalen Wohnungsunternehmen, Genossenschaftswohnungen, Werkwohnungen)?

Anzahl 043
keine = 0

Nur für Wohngebäude mit Block- oder Zentralheizung, falls Heizöl als Energieart verwendet wird

- 23 a) Lage des / der Öltanks
- innerhalb eines Gebäudes ☐ 1 (063)
- außerhalb eines Gebäudes (z. B. im Erdreich) ☐ 2
- b) Baumaterial des / der Öltanks
- Stahl ☐ 1 (064)
- Kunststoff ☐ 2
- Sonstiges ☐ 3
- c) Volumen des / der Öltanks
- Liter (065)
- d) Baujahr des / der Öltanks (bei mehreren Öltanks das Baujahr des ältesten)
- 19 (066)
- 24 Baujahr des Heizkessels
- 19 (067)

Nur für Wohngebäude
Die Beantwortung der Fragen 25 und 26 ist freiwillig

- 25 Wurden in den letzten zehn Jahren am Gebäude / in den Wohnungen größere bau- oder wohn-technische Veränderungen durchgeführt?
- ja ☐ 1 nein ☐ 9 (068)

Falls ja:

- a) Veränderungen am Gebäude

Dämmung gegen Wärmeverlust

der Außenfassade ☐ 1 (069)

des Daches oder der obersten Geschoßdecke ☐ 2 (070)

der Kellerdecke ☐ 3 (071)

Größere Instandsetzungen ☐ 4 (072)

Mehrere Antworten möglich.

Nur für Wohngebäude
Die Beantwortung der Fragen 25 und 26 ist freiwillig

Noch Frage 25

- b) Veränderungen in den Wohnungen

Bitte Anzahl der betroffenen Wohnungen angeben!

Erstmaliger Einbau oder Erneuerung

von Zentral-/ Etagenheizung Anzahl (073)
keine = 0

von Bad / Dusche Anzahl (074)
keine = 0

von WC Anzahl (075)
keine = 0

Mehrere Antworten möglich.

von isolierverglasten Fenstern, Doppel- oder Verbundfenstern Anzahl (076)
keine = 0

der Elektroinstallation Anzahl (077)
keine = 0

der Wasserver- oder -entsorgung Anzahl (078)
keine = 0

Veränderung des Wohnungszuschnitts / der Wohnfläche

Anzahl (079)
keine = 0

- 26 Sind in den nächsten fünf Jahren Modernisierungen oder größere Instandsetzungen notwendig?

ja ☐ 1 nein ☐ 9 (080)

Falls ja:

In welchen Bereichen?

Dach ☐ 1 (081)

Außenfassade ☐ 2 (082)

Eingang / Treppenhaus ☐ 3 (083)

Fenster ☐ 4 (084)

Elektroinstallation ☐ 5 (085)

Sanitärinstallation ☐ 6 (086)

Heizungsanlage ☐ 7 (087)

Warmwasserversorgung ☐ 8 (088)

Sonstiges ☐ 9 (089)

Mehrere Antworten möglich.

**Angaben zu den Wohnungen, die leerstehen
oder von Angehörigen ausländischer Streitkräfte,
diplomatischer / berufskonsularischer Vertretungen bewohnt sind**

(Bei Großgebäuden nur für die in die Stichprobe einbezogenen Wohnungen zu beantworten)

Nummer dieser Wohnung im Gebäude / Gebäudeteil →	0,1	0,2	0,3	0,4	0,5	0,6	0,7	0,8	0,9	1,0	1,1	1,2
27 Die Wohnung ...												
steht leer (dann bitte auch Fragen 28 und 29 beantworten)	<input type="checkbox"/> 1	<input type="checkbox"/> 1	<input type="checkbox"/> 1	<input type="checkbox"/> 1	<input type="checkbox"/> 1	<input type="checkbox"/> 1	<input type="checkbox"/> 1	<input type="checkbox"/> 1	<input type="checkbox"/> 1	<input type="checkbox"/> 1	<input type="checkbox"/> 1	<input type="checkbox"/> 1 (090)
ist bewohnt von Angehörigen auslän- discher Streitkräfte, diplomatischer / berufskonsularischer Vertretungen (dann bitte auch Frage 30 beantworten)	<input type="checkbox"/> 2	<input type="checkbox"/> 2	<input type="checkbox"/> 2	<input type="checkbox"/> 2	<input type="checkbox"/> 2	<input type="checkbox"/> 2	<input type="checkbox"/> 2	<input type="checkbox"/> 2	<input type="checkbox"/> 2	<input type="checkbox"/> 2	<input type="checkbox"/> 2	<input type="checkbox"/> 2
28 Warum steht die Wohnung leer?												
Noch nicht bezogene Neubauwohnung	<input type="checkbox"/> 1	<input type="checkbox"/> 1	<input type="checkbox"/> 1	<input type="checkbox"/> 1	<input type="checkbox"/> 1	<input type="checkbox"/> 1	<input type="checkbox"/> 1	<input type="checkbox"/> 1	<input type="checkbox"/> 1	<input type="checkbox"/> 1	<input type="checkbox"/> 1	<input type="checkbox"/> 1 (091)
Wechsel des Wohnungs- inhabers	<input type="checkbox"/> 2	<input type="checkbox"/> 2	<input type="checkbox"/> 2	<input type="checkbox"/> 2	<input type="checkbox"/> 2	<input type="checkbox"/> 2	<input type="checkbox"/> 2	<input type="checkbox"/> 2	<input type="checkbox"/> 2	<input type="checkbox"/> 2	<input type="checkbox"/> 2	<input type="checkbox"/> 2
Modernisierung, Umbau	<input type="checkbox"/> 3	<input type="checkbox"/> 3	<input type="checkbox"/> 3	<input type="checkbox"/> 3	<input type="checkbox"/> 3	<input type="checkbox"/> 3	<input type="checkbox"/> 3	<input type="checkbox"/> 3	<input type="checkbox"/> 3	<input type="checkbox"/> 3	<input type="checkbox"/> 3	<input type="checkbox"/> 3
Schwerwiegende Mängel	<input type="checkbox"/> 4	<input type="checkbox"/> 4	<input type="checkbox"/> 4	<input type="checkbox"/> 4	<input type="checkbox"/> 4	<input type="checkbox"/> 4	<input type="checkbox"/> 4	<input type="checkbox"/> 4	<input type="checkbox"/> 4	<input type="checkbox"/> 4	<input type="checkbox"/> 4	<input type="checkbox"/> 4
Abriß vorgesehen	<input type="checkbox"/> 5	<input type="checkbox"/> 5	<input type="checkbox"/> 5	<input type="checkbox"/> 5	<input type="checkbox"/> 5	<input type="checkbox"/> 5	<input type="checkbox"/> 5	<input type="checkbox"/> 5	<input type="checkbox"/> 5	<input type="checkbox"/> 5	<input type="checkbox"/> 5	<input type="checkbox"/> 5
Sonstiger Grund	<input type="checkbox"/> 6	<input type="checkbox"/> 6	<input type="checkbox"/> 6	<input type="checkbox"/> 6	<input type="checkbox"/> 6	<input type="checkbox"/> 6	<input type="checkbox"/> 6	<input type="checkbox"/> 6	<input type="checkbox"/> 6	<input type="checkbox"/> 6	<input type="checkbox"/> 6	<input type="checkbox"/> 6
29 Seit wie vielen Monaten steht die Wohnung leer?												
bis 3 Monate	<input type="checkbox"/> 1	<input type="checkbox"/> 1	<input type="checkbox"/> 1	<input type="checkbox"/> 1	<input type="checkbox"/> 1	<input type="checkbox"/> 1	<input type="checkbox"/> 1	<input type="checkbox"/> 1	<input type="checkbox"/> 1	<input type="checkbox"/> 1	<input type="checkbox"/> 1	<input type="checkbox"/> 1 (092)
4 bis 12 Monate	<input type="checkbox"/> 2	<input type="checkbox"/> 2	<input type="checkbox"/> 2	<input type="checkbox"/> 2	<input type="checkbox"/> 2	<input type="checkbox"/> 2	<input type="checkbox"/> 2	<input type="checkbox"/> 2	<input type="checkbox"/> 2	<input type="checkbox"/> 2	<input type="checkbox"/> 2	<input type="checkbox"/> 2
13 und mehr Monate	<input type="checkbox"/> 3	<input type="checkbox"/> 3	<input type="checkbox"/> 3	<input type="checkbox"/> 3	<input type="checkbox"/> 3	<input type="checkbox"/> 3	<input type="checkbox"/> 3	<input type="checkbox"/> 3	<input type="checkbox"/> 3	<input type="checkbox"/> 3	<input type="checkbox"/> 3	<input type="checkbox"/> 3
30 Wie viele Räume der Wohnung haben eine Fläche von mindestens 6 m ² (ohne Küche, Bad, WC, Flur)?												
	<input type="text"/> Anzahl	<input type="text"/> Anzahl	<input type="text"/> Anzahl	<input type="text"/> Anzahl	<input type="text"/> Anzahl	<input type="text"/> Anzahl	<input type="text"/> Anzahl	<input type="text"/> Anzahl	<input type="text"/> Anzahl	<input type="text"/> Anzahl	<input type="text"/> Anzahl	<input type="text"/> Anzahl (093)

1%-Gebäude- und Wohnungsstichprobe

30. September 1993

Wohnungsbogen mit Haushaltsangaben

	Wohnungsinhaber <hr/> <div style="display: flex; justify-content: space-between;"> Name Vorname </div> <hr/> Straße/Haus-Nr. <hr/> Lage der Wohnung im Gebäude <hr/> <div style="display: flex; justify-content: space-between;"> PLZ Gemeinde </div>
--	---

Die 1%-Gebäude- und Wohnungsstichprobe ist eine amtliche Befragung in der Bundesrepublik Deutschland, an der sich etwa 350 000 Haushalte beteiligen, die aufgrund der Vorschriften des Wohnungstatistikgesetzes zur Auskunft verpflichtet sind. Die Wohnungen dieser Haushalte wurden nach den Regeln eines objektiven mathematischen Zufallsverfahrens für diese Befragung ausgewählt.

Durch Ihre aktive Mithilfe ist es möglich, ein zuverlässiges Bild der Wohnverhältnisse zu erhalten. Wir bitten Sie daher, dem Erhebungsbeauftragten (Interviewer) die Fragen zu beantworten bzw. den Erhebungsbogen auszufüllen und dem Erhebungsbeauftragten zu übergeben oder innerhalb einer Woche an das Statistische Landesamt zurückzusenden.

Hinweise zu Rechtsgrundlagen, Auskunftspflicht, Geheimhaltung (Datenschutz), Hilfsmerkmalen und Erhebungsbeauftragten finden Sie auf der Rückseite dieses Erhebungsbogens; ein Auszug aus dem Wohnungstatistikgesetz ist auf den Seiten 10 und 11 abgedruckt.

Zur Beantwortung der Fragen sind unterschiedliche Antwortmöglichkeiten vorgesehen:

a) Ankreuzen der zutreffenden Antwort:

Zum Beispiel ☒

b) Eintragen der zutreffenden Anzahl bzw. des zutreffenden Wertes oder der für die zutreffende Antwort ausgewiesenen Schlüsselnummer:

Zum Beispiel 0,2

Hinweis: Namenteil wird im Statistischen Landesamt abgetrennt

Zu Frage 8	Schlüsselnummer für Staatsangehörigkeit
02	Griechenland
03	Italien
04	Spanien
05	Übrige EG-Staaten
06	Türkei
07	Kroatien, Slowenien, Bosnien-Herzegowina, übrige Gebiete des ehemaligen Jugoslawien
08	Sonstige/Staatenlos

Zu Frage 9	Schlüsselnummer für Nettoeinkommen von ... bis unter ... DM	
99	kein Einkommen	11 3000 - 3500
01	unter 300	12 3500 - 4000
02	300 - 600	13 4000 - 4500
03	600 - 800	14 4500 - 5000
04	800 - 1000	15 5000 - 5500
05	1000 - 1200	16 5500 - 6000
06	1200 - 1500	17 6000 - 6500
07	1500 - 1800	18 6500 - 7000
08	1800 - 2200	19 7000 - 7500
09	2200 - 2500	20 7500 - 10000
10	2500 - 3000	21 10000 und mehr

Familienname, Vorname (Reihenfolge: Ehegatte, Kinder, Verwandte, sonstige Personen)				
1. Person	2. Person	3. Person	4. Person	5. Person

Um eventuelle Rückfragen zu erleichtern, bitten wir um freiwillige Angabe der Telefonnummer: _____

Angaben zum Haushalt

	1. Person	2. Person	3. Person	4. Person	5. Person
1 Zahl der Personen im Haushalt	<input type="text"/>				
2 Zahl der Haushalte in der Wohnung	<input type="text"/>				

Angaben zur Person

	1. Person	2. Person	3. Person	4. Person	5. Person
3 Geschlecht	<input type="checkbox"/> 1 <input type="checkbox"/> 2	<input type="checkbox"/> 1 <input type="checkbox"/> 2	<input type="checkbox"/> 1 <input type="checkbox"/> 2	<input type="checkbox"/> 1 <input type="checkbox"/> 2	<input type="checkbox"/> 1 <input type="checkbox"/> 2
4 Geburtsjahr	19 <input type="text"/>	19 <input type="text"/>	19 <input type="text"/>	19 <input type="text"/>	19 <input type="text"/>
5 Familienstand	<input type="checkbox"/> 1 <input type="checkbox"/> 2 <input type="checkbox"/> 3 <input type="checkbox"/> 4	<input type="checkbox"/> 1 <input type="checkbox"/> 2 <input type="checkbox"/> 3 <input type="checkbox"/> 4	<input type="checkbox"/> 1 <input type="checkbox"/> 2 <input type="checkbox"/> 3 <input type="checkbox"/> 4	<input type="checkbox"/> 1 <input type="checkbox"/> 2 <input type="checkbox"/> 3 <input type="checkbox"/> 4	<input type="checkbox"/> 1 <input type="checkbox"/> 2 <input type="checkbox"/> 3 <input type="checkbox"/> 4

6 Sind Sie mit der 1. Person verheiratet oder verwandt?	<input type="checkbox"/> 1				
Ja, ich bin					
Ehefrau/-mann	<input type="checkbox"/> 2	<input type="checkbox"/> 2	<input type="checkbox"/> 2	<input type="checkbox"/> 2	<input type="checkbox"/> 2
Sohn/Tochter	<input type="checkbox"/> 3	<input type="checkbox"/> 3	<input type="checkbox"/> 3	<input type="checkbox"/> 3	<input type="checkbox"/> 3
Enkel(in)/Urenkel(in)	<input type="checkbox"/> 4	<input type="checkbox"/> 4	<input type="checkbox"/> 4	<input type="checkbox"/> 4	<input type="checkbox"/> 4
Vater/Mutter	<input type="checkbox"/> 5	<input type="checkbox"/> 5	<input type="checkbox"/> 5	<input type="checkbox"/> 5	<input type="checkbox"/> 5
Großvater/-mutter	<input type="checkbox"/> 6	<input type="checkbox"/> 6	<input type="checkbox"/> 6	<input type="checkbox"/> 6	<input type="checkbox"/> 6
eine sonstige verwandte Person	<input type="checkbox"/> 7	<input type="checkbox"/> 7	<input type="checkbox"/> 7	<input type="checkbox"/> 7	<input type="checkbox"/> 7
Nein	<input type="checkbox"/> 9	<input type="checkbox"/> 9	<input type="checkbox"/> 9	<input type="checkbox"/> 9	<input type="checkbox"/> 9

7 Stellung im Beruf/Art des überwiegenden Lebensunterhalts					
a) bei Erwerbstätigkeit					
Angestellte(r)	<input type="checkbox"/> 1	<input type="checkbox"/> 1	<input type="checkbox"/> 1	<input type="checkbox"/> 1	<input type="checkbox"/> 1
Arbeiter(in)	<input type="checkbox"/> 2	<input type="checkbox"/> 2	<input type="checkbox"/> 2	<input type="checkbox"/> 2	<input type="checkbox"/> 2
Beamtin/Beamter, Soldat(in), Richter(in)	<input type="checkbox"/> 3	<input type="checkbox"/> 3	<input type="checkbox"/> 3	<input type="checkbox"/> 3	<input type="checkbox"/> 3
Selbständige(r) Landwirt(in)	<input type="checkbox"/> 4	<input type="checkbox"/> 4	<input type="checkbox"/> 4	<input type="checkbox"/> 4	<input type="checkbox"/> 4
Übrige(r) Selbständige(r)	<input type="checkbox"/> 5	<input type="checkbox"/> 5	<input type="checkbox"/> 5	<input type="checkbox"/> 5	<input type="checkbox"/> 5
b) bei Nichterwerbstätigkeit					
Rentner(in), Pensionär(in)	<input type="checkbox"/> 6	<input type="checkbox"/> 6	<input type="checkbox"/> 6	<input type="checkbox"/> 6	<input type="checkbox"/> 6
Sozialhilfempfänger(in)	<input type="checkbox"/> 7	<input type="checkbox"/> 7	<input type="checkbox"/> 7	<input type="checkbox"/> 7	<input type="checkbox"/> 7
Arbeitslose(r)	<input type="checkbox"/> 8	<input type="checkbox"/> 8	<input type="checkbox"/> 8	<input type="checkbox"/> 8	<input type="checkbox"/> 8
Schüler(in), Student(in)	<input type="checkbox"/> 9	<input type="checkbox"/> 9	<input type="checkbox"/> 9	<input type="checkbox"/> 9	<input type="checkbox"/> 9
Sonstige(r) Nichterwerbstätige(r)	<input type="checkbox"/> 0	<input type="checkbox"/> 0	<input type="checkbox"/> 0	<input type="checkbox"/> 0	<input type="checkbox"/> 0

8 Staatsangehörigkeit	<input type="checkbox"/> 01	<input type="checkbox"/> 01	<input type="checkbox"/> 01	<input type="checkbox"/> 01	<input type="checkbox"/> 01
Deutsch					
Für Ausländer/-innen:					
Bitte Schlüsselnummer eintragen	<input type="text"/>	<input type="text"/>	<input type="text"/>	<input type="text"/>	<input type="text"/>

9 Wie hoch war Ihr Nettoeinkommen im August 1993?					
Bitte Schlüsselnummer eintragen	<input type="text"/>	<input type="text"/>	<input type="text"/>	<input type="text"/>	<input type="text"/>

Nicht vom Auskunftspflichtigen auszufüllen!

3													
1	2	3	4	5	6	7	8	9	10	11	12	13	14
Bogen- art	Reg.- Bez.	Auswahlbezirks-Nummer					Lfd. Nr. des Gebäudes	Lfd. Nr. der Wohnung	Lfd. Nr. des Folge- Haushalts bogen im Auswahl- bezirk				

Angaben zur Wohnung

Alle Haushalte

- 10** a) Bewohnen Sie die Wohnung als ...?
- Eigentümer(in) ☐ 1 **300**
- Hauptmieter(in) ☐ 2
- Untermieter(in) ☐ 3

Falls Sie als Untermieter(in) wohnen:

- b) Ist die gesamte Wohnung an mehrere Untermieter vermietet?
- ja ☐ 1 nein ☐ 9 **301**

→ **Falls ja:**

Beantworten Sie bitte noch die Fragen 11 bis 20

Wenn es sich um eine selbstbewohnte Eigentumswohnung handelt:

- c) Haben Sie diese Eigentumswohnung ...?
- neu gekauft (Erstbezug) ☐ 1 **302**
- gebraucht gekauft ☐ 2
- geerbt oder geschenkt bekommen ☐ 3
- Jahr des Eigentumsübergangs 19 **303**

Alle Eigentümer und Hauptmieter

- 11** Wird diese Wohnung genutzt als ...?
- Hauptwohnung ☐ 1 **304**
- Zweitwohnung ☐ 2
- Ferien-/Freizeitwohnung ☐ 3

Wenn Ferien-/Freizeitwohnung:
Bitte nur noch Fragen 12 und 13 beantworten

- 12** a) Wie viele Räume der Wohnung haben eine Fläche von mindestens 6 m² (ohne Küche, Bad, WC, Flur)?
- Anzahl **305**
- b) Wie viele Räume hiervon sind ...?
- untervermietet Anzahl **306**
keine = 0
- freiberuflich/gewerblich genutzt Anzahl **307**
keine = 0

Alle Eigentümer und Hauptmieter

- 13** Wie groß ist die Fläche der gesamten Wohnung (einschl. Küche, Bad, WC, Flur, Mansarden und anrechenbarer Balkonfläche sowie untervermieteter oder freiberuflich/gewerblich genutzter Räume)?
- volle m² **308**

- 14** **Wenn im Haushalt Kinder unter 18 Jahren leben:**

- a) Wie viele Räume der Wohnung werden als Kinderzimmer genutzt?
- Anzahl **309**
keine = 0
- b) Wie groß ist die Fläche dieser Kinderzimmer zusammen?
- volle m² **310**

- 15** Hat die Wohnung ...?
- a) eine Küche mit einer Fläche
- bis zu 12 m² ☐ 1 **311**
- über 12 m² ☐ 2
- eine Kochnische ☐ 3
- weder Küche noch Kochnische ☐ 4
- b) Bad/Dusche ja ☐ 1 nein ☐ 9 **312**

→ **Falls ja:**

- Ist ein(e) weitere(s) Bad/Dusche vorhanden?
- ja ☐ 1 nein ☐ 9 **313**

- c) Warmwasserversorgung
- ja ☐ 1 nein ☐ 9 **314**

→ **Falls ja:**

- Zentral für das Gebäude ☐ 1 **315**
- Einzelgerät(e) (Speicher, Boiler, Durchlauferhitzer) in der Wohnung ☐ 2

Alle Eigentümer und Hauptmieter

Noch Frage 15c)

Falls Einzelgerät(e):

Welche Energieart wird in Küche und Bad überwiegend verwendet?

	Küche ³¹⁶	Bad ³¹⁷
Heizöl	<input type="checkbox"/> 1	<input type="checkbox"/> 1
Gas	<input type="checkbox"/> 2	<input type="checkbox"/> 2
Elektrizität (Strom)	<input type="checkbox"/> 3	<input type="checkbox"/> 3
Kohle, Koks, Briketts	<input type="checkbox"/> 4	<input type="checkbox"/> 4
Holz oder sonstiges	<input type="checkbox"/> 5	<input type="checkbox"/> 5

d) Toilette(n)

WC innerhalb der Wohnung

Mehrere Antworten möglich.	ein WC	<input type="checkbox"/> 1 ³¹⁸
	mehrere WC	<input type="checkbox"/> 2
	WC außerhalb der Wohnung	<input type="checkbox"/> 3 ³¹⁹
	Trockentoilette	<input type="checkbox"/> 4 ³²⁰

e) überwiegend Doppel-, Verbund- oder isolierverglaste Fenster

ja ☐ 1 nein ☐ 9 ³²¹

f) Balkon, Loggia

ja ☐ 1 nein ☐ 9 ³²²

g) Terrasse

ja ☐ 1 nein ☐ 9 ³²³

16 Hat die Wohnung Fern-, Block- oder Zentralheizung?

ja ☐ 1 nein ☐ 9 ³²⁴

→ Falls nein:

a) Wird die Wohnung beheizt mit ...?

Etagenheizung	<input type="checkbox"/> 1 ³²⁵
Einzel-/Mehrraumöfen	<input type="checkbox"/> 2
Elektrospeicherheizung	<input type="checkbox"/> 3

Alle Eigentümer und Hauptmieter

Noch Frage 16

b) Welche Energieart wird verwendet?

Mehrere Antworten möglich.	Heizöl	<input type="checkbox"/> 1 ³²⁶
	Gas	<input type="checkbox"/> 2 ³²⁷
	Elektrizität (Strom)	<input type="checkbox"/> 3 ³²⁸
	Kohle, Koks, Briketts	<input type="checkbox"/> 4 ³²⁹
	Holz oder sonstiges	<input type="checkbox"/> 5 ³³⁰

17 Ist die überwiegende Zahl der Heizkörper mit Thermostatventilen ausgestattet?

ja ☐ 1 nein ☐ 9 ³³¹

18 Hat die Wohnung eine zusätzliche Heizmöglichkeit durch ...?

a) Kachelofen	ja <input type="checkbox"/> 1	nein <input type="checkbox"/> 9 ³³²
b) offenen Kamin	ja <input type="checkbox"/> 1	nein <input type="checkbox"/> 9 ³³³
c) Allzweckofen	ja <input type="checkbox"/> 1	nein <input type="checkbox"/> 9 ³³⁴

19 Stehen dem Haushalt gesonderte Abstellräume für Fahrräder, Kinderwagen u. ä. zur Verfügung?

ja ☐ 1 nein ☐ 9 ³³⁵

20 a) Wie viele Pkw-Abstellplätze stehen dem Haushalt zu seiner alleinigen Nutzung zur Verfügung?

Anzahl ³³⁶
keine = 0

b) Wo befinden sich diese?

Auf dem Grundstück (Garage oder Stellplatz) ☐ 1 ³³⁷

Außerhalb des Grundstücks

in einer Garage	<input type="checkbox"/> 2 ³³⁸
auf einem privaten Park- oder Einstellplatz	<input type="checkbox"/> 3 ³³⁹
auf einem öffentlichen Park- oder Einstellplatz	<input type="checkbox"/> 4 ³⁴⁰
mit Anwohnerberechtigung auf der Straße	<input type="checkbox"/> 5 ³⁴¹

Mehrere Antworten möglich.

Alle Hauptmieter

- 21 Ist die Wohnung eine Dienst-, Werks-, Berufs- oder Geschäftsmietwohnung?
ja ☐ 1 nein ☐ 9 (342)

- 22 Ist die Wohnung vom Eigentümer verbilligt oder kostenlos überlassen oder ist die Miete wegen finanzieller Vorleistungen (z. B. Mieterdarlehen) ermäßigt?
ja, verbilligt ☐ 1 (343)
ermäßigt ☐ 2
kostenlos ☐ 3
nein ☐ 4

- 23 Ist die Wohnung eine öffentlich geförderte Sozialwohnung (Wohnberechtigungsschein erforderlich)?
ja ☐ 1 nein ☐ 9 (344)

- 24 **Nur in den neuen Bundesländern und Berlin-Ost**
Unterliegt die Wohnung der Belegungsbindung (Wohnungen der Gemeinden oder kommunalen Wohnungsunternehmen, Genossenschaftswohnungen, Werkwohnungen)?
ja ☐ 1 nein ☐ 9 (345)

- 25 Haben Sie mit Zustimmung des Vermieters in den letzten drei Jahren Modernisierungsmaßnahmen im Wert von insgesamt mehr als 5000 DM auf eigene Kosten vorgenommen (keine Schönheitsreparaturen)?
ja ☐ 1 nein ☐ 9 (346)

- 26 a) Wie hoch ist die Monatsmiete für die Wohnung?

Zur Miete rechnen

neben der Grundmiete hier auch die monatlich aufzuwendenden Beträge für Wasser, Kanalisation, Straßenreinigung, Müllabfuhr, Hausreinigung und -beleuchtung, Schornsteinreinigung, Hauswart, öffentliche Lasten, Gebäudeversicherungen, Kabelanschluß.

Nicht zur Miete rechnen

Umlagen für Zentralheizung, Warmwasserversorgung, Garagenmiete, Untermietzuschlag, Zuschlag für Möblierung.

volle DM (347)

Alle Hauptmieter

Noch Frage 26

- b) Wie hoch ist der in der Miete enthaltene Betrag für Wasser, Kanalisation, Straßenreinigung, Müllabfuhr, Hausreinigung und -beleuchtung, Schornsteinreinigung, Hauswart, öffentliche Lasten, Gebäudeversicherungen, Kabelanschluß?
volle DM (348)

- c) Wie hoch ist der nicht in der Monatsmiete enthaltene Betrag für ...?

Fern-, Block- oder Zentralheizung/zentrale Warmwasserversorgung

volle DM (349)

Nutzung einer Garage, eines Tiefgaragen-/Stellplatzes

volle DM (350)

Untermietzuschlag, Zuschlag für Möblierung

volle DM (351)

- 27 Wurde die Miete in den letzten drei Jahren erhöht?
ja ☐ 1 nein ☐ 9 (352)

→ Falls ja:

Grund der Mieterhöhung

- a) Erhöhung der Grundmiete

wegen

Modernisierungsmaßnahmen (z. B. Fenstererneuerung, Isolierung u. ä.) ☐ 1 (353)

Mietreform in den neuen Bundesländern und Berlin-Ost (1. und 2. Grundmietenverordnung) ☐ 2 (354)

Sonstiger Grund ☐ 3 (355)

- b) Steigerung der Betriebskosten (lt. Frage 26 b) ☐ 4 (356)

Mehrere Antworten möglich.

Alle Eigentümer und Hauptmieter

- 28** Wie viele Minuten braucht man, um von Ihrer Wohnung zu Fuß die/den nächstgelegene(n) zu erreichen?

unter 15	15 bis unter 30	30 und mehr	nicht bekannt
Minuten			

- a) Haltestelle für öffentliche Verkehrsmittel ☐ 1 ☐ 2 ☐ 3 ☐ 4 **357**
- b) Einkaufsmöglichkeiten für den täglichen Bedarf ☐ 1 ☐ 2 ☐ 3 ☐ 4 **358**
- c) Öffentliche Telefonzelle ☐ 1 ☐ 2 ☐ 3 ☐ 4 **359**
- d) Ärztliche Versorgung ☐ 1 ☐ 2 ☐ 3 ☐ 4 **360**
- e) Kinderspielplatz ☐ 1 ☐ 2 ☐ 3 ☐ 4 **361**
- f) Kindergarten ☐ 1 ☐ 2 ☐ 3 ☐ 4 **362**
- g) Grundschule (1.-4. Klasse) ☐ 1 ☐ 2 ☐ 3 ☐ 4 **363**
- h) Tagesstätte für Senioren ☐ 1 ☐ 2 ☐ 3 ☐ 4 **364**
- i) Tagesstätte für Jugendliche ☐ 1 ☐ 2 ☐ 3 ☐ 4 **365**
- k) Öffentlich zugängliche Grünanlage (Parks, Felder, Wiesen, Wälder) ☐ 1 ☐ 2 ☐ 3 ☐ 4 **366**

- 29** Wie häufig fahren werktags von der nächsten Haltestelle öffentliche Verkehrsmittel?

- a) Während des Berufsverkehrs
- mehrfach stündlich ☐ 1 **367**
- etwa stündlich ☐ 2
- gelegentlich ☐ 3
- nicht bekannt ☐ 4
- b) Außerhalb des Berufsverkehrs
- mehrfach stündlich ☐ 5 **368**
- etwa stündlich ☐ 6
- nur einige Male am Tag ☐ 7
- nicht bekannt ☐ 8

Alle Eigentümer und Hauptmieter

- 30** Wird die Wohnung beeinträchtigt durch ...?

dauernd	gelegentlich	nicht
---------	--------------	-------

- a) Verkehrslärm (ohne Fluglärm) ☐ 1 ☐ 2 ☐ 3 **369**
- b) Fluglärm ☐ 1 ☐ 2 ☐ 3 **370**
- c) Industrie-/Gewerbelärm ☐ 1 ☐ 2 ☐ 3 **371**
- d) Gerüche, Abgase ☐ 1 ☐ 2 ☐ 3 **372**
- e) Staub ☐ 1 ☐ 2 ☐ 3 **373**

Alle Eigentümer und Hauptmieter Die Beantwortung der Fragen 31 bis 34 ist freiwillig

- 31** Wird Ihnen für diese Wohnung Wohngeld gewährt (Miet- oder Lastenzuschuß)?

ja ☐ 1 nein ☐ 9 **374**

↳ Falls ja:

- a) Seit welchem Jahr? 19 **375**
- b) In welcher Höhe zur Zeit monatlich? volle DM **376**

- c) Aus welchem Anlaß haben Sie das für diese Wohnung gewährte Wohngeld beantragt?

Bezug dieser Wohnung ☐ 1 **377**

Mieterhöhung für diese Wohnung ☐ 2 **378**

Vergrößerung des Haushalts ☐ 3 **379**

Mehrere Antworten möglich.

Verringerung des Einkommens wegen

Ausscheiden aus dem Arbeitsleben ☐ 4 **380**

Arbeitslosigkeit ☐ 5 **381**

Teilzeittätigkeit, Kurzarbeit ☐ 6 **382**

Sonstiger Grund ☐ 7 **383**

Alle Eigentümer und Hauptmieter
Die Beantwortung der Fragen 31 bis 34 ist freiwillig

- 32 Beabsichtigen Sie oder ein Mitglied Ihres Haushalts innerhalb der nächsten fünf Jahre Wohneigentum zur Eigennutzung zu erwerben?

ja ☐ 1 nein ☐ 9 (384)

→ Falls ja:

Welche Form von Wohneigentum?

- Bau oder Kauf eines neuen Hauses ☐ 1 (385)
Kauf eines gebrauchten Hauses ☐ 2
Kauf der jetzigen Mietwohnung ☐ 3
Kauf einer Eigentumswohnung ☐ 4
noch nicht entschieden ☐ 5

- 33 Sind Sie 1984 oder später umgezogen?

ja ☐ 1 nein ☐ 9 (386)

→ Falls ja:

Wie oft?

- einmal ☐ 1 (387)
zweimal ☐ 2
dreimal und mehr ☐ 3

- 34 Wann sind Sie in die jetzige Wohnung eingezogen?

a) Bitte Einzugsjahr eintragen

19 (388)

b) Handelt es sich dabei um den erstmaligen Bezug einer eigenen Wohnung?

ja ☐ 1 nein ☐ 9 (389)

c) Wie haben Sie vor dem Umzug in die jetzige Wohnung gewohnt?

In einer anderen Wohnung als

- Hauptmieter ☐ 1 (390)
Eigentümer ☐ 2
Untermieter ☐ 3
Haushaltsmitglied ☐ 4
In einer Gemeinschaftsunterkunft ☐ 5

Alle Eigentümer und Hauptmieter
Die Beantwortung der Fragen 31 bis 34 ist freiwillig

Noch Frage 34

- d) Wo haben Sie vor dem Umzug in die jetzige Wohnung gewohnt?

In derselben Gemeinde

in der Nachbarschaft ☐ 1 (391)

nicht in der Nachbarschaft ☐ 2

In einer anderen Gemeinde

**Straßen-
kilometer** weniger als 50 km entfernt ☐ 3
50 km und mehr entfernt ☐ 4

Im Ausland ☐ 5

- e) Aus welchen Gründen sind Sie in die jetzige Wohnung gezogen?

Gründung eines Haushalts ☐ 1 (392)

Vergrößerung des Haushalts ☐ 2

Verkleinerung des Haushalts ☐ 3

Wechsel der Arbeitsstätte ☐ 4 (393)

Kündigung des Vermieters ☐ 5 (394)

Erwerb von Wohneigentum ☐ 6 (395)

Vorherige Wohnung war / hatte

zu klein ☐ 1 (396)

zu groß ☐ 2

zu teuer ☐ 3 (397)

unzureichende Ausstattung ☐ 4 (398)

ungünstige Lage zur Arbeits-/
Ausbildungsstätte ☐ 5 (399)

Belastung durch Lärm,
Abgase, Schmutz ☐ 6 (400)

unbefriedigendes soziales Umfeld ☐ 7 (401)

Sonstiger Grund ☐ 8 (402)

Mehrere
Antworten
möglich.

Auszug aus dem
Gesetz über gebäude- und wohnungsstatistische Erhebungen
(Wohnungsstatistikgesetz – WoStatG)
Vom 18. März 1993

Der Bundestag hat mit Zustimmung des Bundesrates das folgende Gesetz beschlossen:

§ 1
Anordnung als Bundesstatistik, Erhebungsart

Über Gebäude und Wohnungen sowie die Wohnsituation der Haushalte werden nach Maßgabe dieses Gesetzes folgende Bundesstatistiken durchgeführt:

1.

2. eine Gebäude- und Wohnungstichprobe im gesamten Bundesgebiet auf repräsentativer Grundlage mit einem Auswahlatz von 1 vom Hundert der Wohnungen.

§ 2
Erhebungseinheiten und Stichprobenauswahl

(1) ...

(2) Erhebungseinheiten für die Erhebung nach § 1 Nr. 2 sind Gebäude mit Wohnraum und bewohnte Unterkünfte einschließlich der zugehörigen Grundstücke sowie Wohnungen und die darin wohnenden Haushalte. Einen Haushalt bilden alle Personen, die gemeinsam wohnen und wirtschaften. Wer allein wirtschaftet, bildet einen eigenen Haushalt. Personen mit mehreren Wohnungen werden in jeder Wohnung einem Haushalt zugeordnet.

(3) Aus den Gebäuden mit Wohnraum und den bewohnten Unterkünften werden Auswahlbezirke gebildet, deren Größe sich nach der Zahl der Wohnungen und Personen richtet. Aus diesen wird eine Zufallsauswahl getroffen. In den ausgewählten Bezirken werden alle Erhebungseinheiten erfaßt.

§ 3
Berichtszeitpunkt

(1) ...

(2) Die Erhebung nach § 1 Nr. 2 wird nach dem Stand vom 30. September 1993 durchgeführt.

§ 4
Erhebungsmerkmale

(1) ...

(2) Erhebungsmerkmale der Erhebung nach § 1 Nr. 2 sind

1. bei den Gebäuden:

a) Gemeinde, Gemeindeteil; Art des Gebäudes (Wohngebäude, sonstiges Gebäude mit Wohnraum, Wohnheim, bewohnte Unterkunft); Zugehörigkeit zu einem haupt- oder nebenberuflich geführten landwirtschaftlichen Betrieb; Baujahr, Zahl der Geschosse, Fläche für Wohn- und Nichtwohnzwecke, bei Nichtwohnzwecken Art der Nutzung; Belegungsbindung (nur in dem in Artikel 3 des Einigungsvertrages genannten Gebiet); Förderung mit Mitteln des sozialen Wohnungsbaus, Ausstattung mit alters- und behindertengerechten Einrichtungen; Zahl der Wohnungen mit Art der Nutzung; Zu- und Abnahme der Zahl der Wohnungen im Gebäude seit 1987;

b) Eigentümer oder Erbbauberechtigte und Verfügungs- oder Nutzungsberechtigte nach Personen oder Personengemeinschaften, Gemeinschaft von Wohnungseigentümern, Wohnungsunternehmen und sonstige Eigentümer nach Eigentümergruppen, bei Einzelpersonen und Ehepaaren auch Berufstätigkeit oder Art des überwiegenden Lebensunterhalts; Jahr und Art des Erwerbs; bei nachträglicher Umwandlung nach dem Wohnungseigentumsgesetz: Jahr der Eintragung in das Grundbuch;

c) Art der Beheizung mit Energieart; bei zentral beheizten Wohngebäuden auch durchschnittlicher Jahresenergieverbrauch, Alter, Material, Lage und Volumen der Öltanks, Baujahr des Heizkessels, zentrale außen temperaturabhängige automatische Regelung; zentrale Warmwasserversorgung mit Energieart;

d) bei Wohngebäuden: durchgeführte bau- oder wohntechnische Veränderungen innerhalb der letzten zehn Jahre am Gebäude und in den Wohnungen; notwendige Modernisierungs- und Instandsetzungsmaßnahmen;

e) Fläche des zugehörigen Grundstücks nach Nutzungsarten; im Grundbuch eingetragenes Erbbaurecht sowie (nur in dem in Artikel 3 des Einigungsvertrages genannten Gebiet) bestehende Nutzungsrechte;

f) bei Nutzung durch Angehörige ausländischer Streitkräfte, diplomatischer oder berufskonsularischer Vertretungen nur: Zahl der Wohnungen, Zahl der Räume mit sechs und mehr Quadratmetern;

2. bei den Wohnungen:

a) Nutzung der Wohnung durch den Eigentümer, Hauptmieter, Untermieter, privatrechtliche Nutzung durch Angehörige ausländischer Streitkräfte, diplomatischer oder berufskonsularischer Vertretungen; bei selbstbewohnten Eigentumswohnungen: Jahr und Art des Erwerbs; bei Eigentümern und Hauptmietern: Fläche der Wohnung,

Zahl der Räume mit sechs und mehr Quadratmetern und darunter Zahl der untervermieteten oder gewerblich genutzten Räume, Zahl und Fläche der als Kinderzimmer genutzten Räume, Nutzung als Haupt-, Zweit- oder Ferienwohnung; bei Haupt- oder Zweitwohnung: Ausstattung, Art der Beheizung und Warmwasserversorgung mit Energieart, Thermostatventile, Vorhandensein von Abstellräumen, Zahl der Personenkraftwagen-Abstellplätze mit Lage; Entfernung zu öffentlichen Verkehrsmitteln, Versorgungseinrichtungen, Gemeinschaftsanlagen, Frei- und Grünflächen in Fußminuten; Fahrfähigkeit der öffentlichen Verkehrsmittel; Belastung durch Luftverunreinigung und Lärm;

b) bei vermieteten Wohnungen:

Nutzung als Dienst-, Werks-, Berufs- oder Geschäftsmietwohnung; Höhe der monatlichen Miete und anteiligen Betriebs- und Nebenkosten; Ermäßigung der Miete; Mieterhöhung in den letzten drei Jahren mit Grund: Belegungsbindung (nur in dem in Artikel 3 des Einigungsvertrages genannten Gebiet); Förderung der Wohnung mit Mitteln des sozialen Wohnungsbaus; Wohnungsmodernisierungen mit Zustimmung des Vermieters in den letzten drei Jahren;

c) Leerstehen mit Grund und Dauer des Leerstehens der Wohnung;

3. bei den Haushalten:

a) für jedes Haushaltsmitglied Geburtsjahr, Geschlecht, Familienstand, Stellung im Beruf oder Art des überwiegenden Lebensunterhalts, Zugehörigkeit zur Wohnung und zum Haushalt, Zugehörigkeit zur Familie oder Wohngemeinschaft; Ehegatte, Art der Verwandtschaft der Familienmitglieder, Staatsangehörigkeit;

b) für jedes Haushaltsmitglied Höhe des monatlichen Nettoeinkommens nach Einkommensklassen in einer Staffelform von mindestens 200 Deutsche Mark;

c) Zahl der Umzüge in den letzten zehn Jahren; Jahr und Anlaß des Einzugs; Wohnverhältnisse in der vorherigen Wohnung sowie Lage der vorherigen zur jetzigen Wohnung; Zeitpunkt und Anlaß der erstmaligen Gewährung sowie Betrag des derzeitigen monatlichen Wohngeldes; Erwerbsabsichten von selbstgenutztem Wohneigentum im Geltungsbereich dieses Gesetzes mit Art des Objekts.

§ 5
Hilfsmerkmale

Hilfsmerkmale sind:

1. Name und Anschrift der Auskunftspflichtigen und der nicht auskunftspflichtigen Haushaltsmitglieder,
2. Straße und Hausnummer des Gebäudes,
3. Lage der Wohnung im Gebäude,
4. Telefonnummer der für Rückfragen zur Verfügung stehenden Personen.

§ 6
Erhebungsstellen

(1) ...

(2) Die in den Erhebungsstellen tätigen Personen dürfen die aus ihrer Tätigkeit gewonnenen Erkenntnisse über Auskunftspflichtige nicht in anderen Verfahren oder für andere Zwecke verwenden. Sie sind auf die Wahrung des Statistikgeheimnisses und zur Geheimhaltung auch solcher Erkenntnisse über Auskunftspflichtige schriftlich zu verpflichten, die gelegentlich ihrer Tätigkeit gewonnen werden. Die Verpflichtung gilt auch nach Beendigung der Tätigkeit in den Erhebungsstellen.

(3) ...

(4) Erhebungsstellen für die Erhebung nach § 1 Nr. 2 sind die statistischen Ämter der Länder. Sie dürfen zur Bildung von Auswahlbezirken für die Erhebung nach § 1 Nr. 2 aus dem Bevölkerungsregister Statistik die Zahl der Haushalte und Personen, gegliedert nach Gemeinde, Straße und Hausnummer, verarbeiten und nutzen.

§ 7
Erhebungsbeauftragte

(1) Für die Erhebungen nach § 1 können ehrenamtliche Erhebungsbeauftragte eingesetzt werden. Sie sind von den Erhebungsstellen auszuwählen und zu bestellen. Sie dürfen nicht in der unmittelbaren Nähe ihrer Wohnung eingesetzt werden (Nachbarschaft). Die Erhebungsbeauftragten sind berechtigt, in die Erhebungsdrucke die Angaben nach § 5, die Zahl und das Leerstehen der Wohnungen im Gebäude sowie die Nutzung durch Angehörige ausländischer Streitkräfte, diplomatischer oder berufskonsularischer Vertretungen selbst einzutragen. Sie sind außerdem berechtigt, bei der Erhebung nach § 1 Nr. 2 die Zahl der Haushalte in der Wohnung und die Personen im Haushalt selbst einzutragen. Dies gilt auch für weitere Eintragungen in die Erhebungsdrucke, soweit die Auskunftspflichtigen einverstanden sind. § 14 des Bundesstatistikgesetzes bleibt unberührt.

(2) ...

(3) ...

(4) Die Erhebungsstellen zahlen den Erhebungsbeauftragten für die ehrenamtliche Tätigkeit eine Entschädigung, die als steuerfreie Aufwandsentschädigung im Sinne des § 3 Nr. 12 Satz 2 des Einkommensteuergesetzes gilt.

(5) Soweit zur Vorbereitung und Durchführung der Erhebungen nach § 1 Maßnahmen gemäß § 6 Bundesstatistikgesetz durchgeführt werden, können ebenfalls Erhebungsbeauftragte eingesetzt werden. Absätze 1 und 4 gelten entsprechend.

§ 8
Datenübermittlung an die Erhebungsstellen

(1) Die für die Grundsteuer zuständigen Stellen der Gemeinden oder die für die Gebäudebrandversicherung zuständigen juristischen Personen des öffentlichen Rechts sowie die für die Führung des Grundbuchs zuständigen Stellen teilen den Erhebungsstellen auf Anforderung Vor- und Familiennamen oder Bezeichnung sowie Anschrift der Eigentümer, Erbbauberechtigten, Verwalter, Verfügungs- oder Nutzungsberechtigten der in die Erhebung einbezogenen Grundstücke, Gebäude und Wohnungen sowie Gemeinde, Straße, Hausnummer der Erhebungseinheiten mit.

(2) Die Ämter für offene Vermögensfragen, die kommunalen Wohnungsverwaltungen, Wohnungsbaugesellschaften und -genossenschaften teilen den statistischen Ämtern der Länder oder den Erhebungsstellen auf Anforderung die Anschriften der Eigentümer mit, die ab dem 1. Januar 1990 Gebäude erworben haben oder denen Gebäude rückübertragen worden sind.

(3) ...

(4) Die nach den Absätzen 1 bis 3 an die Erhebungsstellen übermittelten Datenträger sind an die statistischen Ämter der Länder weiterzuleiten und dort zum frühestmöglichen Zeitpunkt, spätestens jedoch zwei Jahre nach dem in § 3 Abs. 1 genannten Zeitraum zu löschen.

§ 9
Auskunftspflicht

(1) Für die Erhebungen nach diesem Gesetz besteht Auskunftspflicht.

(2) Auskunftspflichtige sind

1. zu den Merkmalen nach § 4 Abs. 1, 2 Nr. 1 und Abs. 2 Nr. 2 Buchstabe c die Eigentümer und Verwalter oder Erbbauberechtigten, Verfügungs- oder Nutzungsberechtigten;
2. zu den Merkmalen nach § 4 Abs. 2 Nr. 2 Buchstabe a und b die Wohnungsinhaber, ersatzweise die nach Nummer 1 Auskunftspflichtigen;
3. zu den Merkmalen nach § 4 Abs. 2 Nr. 3 alle Volljährigen oder einen eigenen Haushalt führenden Minderjährigen, auch für minderjährige Haushaltsmitglieder. Für volljährige Haushaltsmitglieder, die wegen einer Behinderung selbst nicht Auskunft geben können, ist jedes andere auskunftspflichtige Haushaltsmitglied auskunftspflichtig. Die Auskunftspflicht für andere Haushaltsmitglieder erstreckt sich auf die Sachverhalte, die dem Auskunftspflichtigen bekannt sind. Sie entfällt, wenn die Auskünfte durch eine Vertrauensperson erteilt werden. Der Auskunftspflichtige kann die in den Erhebungsvordrucken enthaltenen Fragen gemeinsam mit anderen Haushaltsmitgliedern oder für sich allein beantworten;

4. zu den Merkmalen nach § 5 die Auskunftspflichtigen nach Nummer 1 bis 3. Diese Angaben sind von den angetroffenen Auskunftspflichtigen nach Nummer 3 auch für andere Personen derselben Wohnung sowie für die Auskunftspflichtigen nach Nummer 1 mitzuteilen.

(3) Die Angaben zu den Merkmalen nach § 4 Abs. 1, 2 Nr. 1 und 2 Buchstabe c sowie nach § 5 Nr. 1, 2 und 4 können ersatzweise freiwillig durch einen Mieter erteilt werden.

(4) Die Angaben zu § 4 Abs. 2 Nr. 1 Buchstabe d, Nr. 3 Buchstabe c und § 5 Nr. 4 sind freiwillig.

§ 10
Art der Auskunftserteilung

(1) Die in den Erhebungsvordrucken enthaltenen Fragen können mündlich gegenüber dem Erhebungsbeauftragten oder schriftlich beantwortet werden. Die Angaben zu den Merkmalen nach § 5 Nr. 1 bis 3, die Zahl der Haushalte in der Wohnung und die Zahl der Personen im Haushalt sind auf Verlangen der Erhebungsbeauftragten mündlich mitzuteilen.

- (2) Bei schriftlicher Auskunftserteilung sind die ausgefüllten Erhebungsvordrucke
1. unverzüglich dem Erhebungsbeauftragten auszuhändigen oder in verschlossenem Umschlag zu übergeben oder
 2. innerhalb einer Woche bei der Erhebungsstelle abzugeben oder dorthin zu übersenden. Bei Abgabe in verschlossenem Umschlag sind Name und Anschrift auf dem Umschlag anzugeben.

§ 11
Verwendung von Merkmalen

(1) ...

(2) ...

§ 12
Zusatz- oder Sonderaufbereitungen

Zusatz- oder Sonderaufbereitungen für Bundeszwecke werden in den Fällen vom Statistischen Bundesamt durchgeführt, in denen sie nicht von den statistischen Ämtern der Länder innerhalb einer angemessenen Frist selbst vorgenommen werden können.

§ 13
Inkrafttreten

Dieses Gesetz tritt am Tage nach der Verkündung in Kraft.

Das vorstehende Gesetz wird hiermit ausgefertigt und
wird im Bundesgesetzblatt verkündet

Bonn, den 18. März 1993

Der Bundespräsident
Weizsäcker

Der Bundeskanzler
Dr. Helmut Kohl

Die Bundesministerin
für Raumordnung, Bauwesen und Städtebau
I. Schwaetzer

Veröffentlichungsprogramm der gebäude- und wohnungsstatistischen Erhebungen 1987 und 1993

Die Ergebnisse der Gebäude- und Wohnungszählung vom 25. Mai 1987 sowie der 1 %-Gebäude- und Wohnungsstichprobe vom 30. September 1993 werden vom Statistischen Bundesamt in der Fachserie 5: Bautätigkeit und Wohnungen veröffentlicht. Verlagsauslieferung durch:

Hermann Leins GmbH & Co.,
Verlags-KG,
Postfach 11 52
72125 Kusterdingen,
Telefon: 07071/935356,
Telex: 7 262 891 mapo d,
Telefax: 07071/33653

Kenn- ziffer	Heft	Titel		Preis DM
Fachserie 5: Bautätigkeit und Wohnungen Einzelveröffentlichungen				
Gebäude- und Wohnungszählung vom 25. Mai 1987				
205 3001	Heft 1	Ausgewählte Strukturdaten für Bund und Länder		11,30
205 3002	Heft 2	Ausgewählte Eckzahlen für kreisfreie Städte und Landkreise		8,-
	Heft 3	Gebäude und Wohnungen		
205 3003		Teil 1: Struktur und Nutzung des Gebäudebestandes		16,90
205 3053		Teil 2: Struktur und Belegung des Wohnungsbestandes		22,10
205 3063		Teil 3: Mietenstruktur		22,10
	Heft 4	Wohnsituation der Haushalte		
205 3004		Teil 1: Art der Unterbringung		19,80
205 3054		Teil 2: Mietaufwendungen		22,80
205 3064		Teil 3: Ausgewählte Bevölkerungsgruppen		19,80
	Heft 5	Ergebnisse für nichtadministrative Gebietsgliederungen		
205 3005		Teil 1: Ausgewählte Strukturdaten		13,-
205 3006	Heft 6	Wohnraumversorgung		11,30
1 %-Gebäude- und Wohnungsstichprobe vom 30. September 1993				
205 2301	Heft 1	Gebäude Struktur und Nutzung		17,10
205 2302	Heft 2	Wohneinheiten/Wohnungen Struktur und Nutzung		22,30
205 2303	Heft 3	Haushalte Wohnsituation, Mieten und Mietbelastung		26,50

Fachserie 5: Bautätigkeit und Wohnungen

Reihe 1: Bautätigkeit

Diese *jährlich* erscheinende Veröffentlichung enthält - neben Entwicklungsreihen der wichtigsten Ergebnisse - detaillierte Nachweisungen u.a. über Baugenehmigungen und Baufertigstellungen nach Bauherren, Art der Bautätigkeit, Gebäudeart, Raumzahl, Ausstattung, Konstruktionsmerkmalen, Beheizungseinrichtungen und städtebaulichen Festsetzungen. Außerdem werden die Ergebnisse der Bauüberhangserhebung und der Abgangstatistik nachgewiesen. Der Inhalt des Berichtes wird durch regional tiefer gegliederte Ergebnisse der Bautätigkeit im Wohn- und Nichtwohnbau vervollständigt.

Reihe 2: Bewilligungen im sozialen Wohnungsbau

Die *jährlich* erscheinende Veröffentlichung vermittelt einen Überblick über die im Rahmen des sozialen Wohnungsbaus geförderten Bauvorhaben nach Art, Fläche, Rauminhalt, veranschlagten Gesamtkosten sowie nach Art und Umfang der Finanzierung und der öffentlichen Mittel.

Außerdem werden sachlich tief gegliederte Ergebnisse über geförderte Wohnungen und sonstige Wohneinheiten, Finanzierungsmittel nach Finanzierungsquellen dargestellt. Darüber hinaus sind die wichtigsten Merkmale regional gegliedert (nach Landkreisen und kreisfreien Städten) nachgewiesen.

Reihe 3: Bestand an Wohnungen

Die *jährlich* erscheinende Veröffentlichung enthält Bestandszahlen an Wohngebäuden und Wohnungen zum Jahresende, wobei die Wohnungen nach der Raumzahl unterteilt sind. Die Ergebnisse werden für Länder, Regierungsbezirke und Kreise sowie für Raumordnungsregionen der Bundesraumordnung nachgewiesen.

Reihe S: Sonderbeiträge

S. 1: Baustatistische Reihen 1970 bis 1986

Diese Veröffentlichung enthält ausgewähltes Zahlenmaterial über die Entwicklung der Bau- und Wohnungswirtschaft. Dargestellt werden eine Auswahl baustatistischer Daten des Bauvolumens, einschlägige Zahlen der Volkswirtschaftlichen Gesamtrechnungen und Angaben über Bautätigkeit, Bau- und Preisindizes, Wohnungsbauförderung sowie der Bestand an Wohngebäuden und Wohnungen.

S. 2: Städtebauliche Festsetzungen und Bautätigkeit

Diese Veröffentlichung enthält Ergebnisse von Sonderaufbereitungen der Baugenehmigungsdaten. Die Daten vermitteln einen Überblick über die regionalen Unterschiede des Bausehens im Hochbau. Nachgewiesen wird eine Auswahl von städtebaulich wichtigen Daten für siedlungsstrukturelle Gemeindetypen.

S. 3: Regionale Schwerpunkte der Wohnungsbauförderung 1976 bis 1980

Diese Veröffentlichung bringt Ergebnisse einer Sonderaufbereitung der Bewilligungsstatistik. Im Vordergrund stehen tabellarische Darstellungen über die staatliche Wohnungsbauförderung in der Gliederung nach Raumordnungsregionen der Bundesraumordnung, die auch die Planungsregionen der Länder berücksichtigt.

S. 4: Räumliche Entwicklung der Bautätigkeit und Bauwirtschaft 1977 bis 1982

Diese Veröffentlichung vermittelt durch Zusammenführung von Daten aus der Bauberichterstattung, der Bautätigkeitsstatistik

und verschiedenen anderen Quellen einen Überblick über die Bau- und Wohnungswirtschaft in den Jahren 1977 bis 1982 nach siedlungsstrukturellen Kreistypen und Raumordnungsregionen der Bundesraumordnung.

S. 5: Die Wohnsituation der Haushalte 1982

Die Ergebnisse der in größeren Zeitabständen durchgeführten totalen Gebäude- und Wohnungszählungen werden durch Daten aus Wohnungsstichproben aktualisiert und ergänzt. Dazu dienen sowohl die 1%-Wohnungsstichproben als auch die Ergänzungserhebungen zum Mikrozensus über die Mietbelastung und Unterbringung der Haushalte. In dieser Veröffentlichung werden die Zahlen der Ergänzungserhebung 1982 und im Vergleich dazu die Daten der entsprechenden Erhebung 1980 und der 1%-Wohnungsstichprobe 1978 bekanntgegeben.

Einzelveröffentlichungen

1%-Wohnungsstichprobe 1989

(6 Hefte erschienen)

1%-Gebäude- und Wohnungsstichprobe 1993

Heft 1: Gebäude und Grundstücke

Heft 2: Wohnungen

Gebäude- und Wohnungszählung vom 25. Mai 1987

Heft 1: Ausgewählte Strukturdaten für Bund und Länder

Heft 2: Ausgewählte Eckzahlen für kreisfreie Städte und Landkreise

Heft 3: Gebäude und Wohnungen

Teil 1: Struktur und Nutzung des Gebäudebestandes

Teil 2: Struktur und Belegung des Wohnungsbestandes

Teil 3: Mietenstruktur

Heft 4: Wohnsituation der Haushalte

Teil 1: Art der Unterbringung

Teil 2: Mietaufwendungen

Teil 3: Ausgewählte Bevölkerungsgruppen

Heft 5: Ergebnisse für nichtadministrative Gebietsgliederungen

Teil 1: Ausgewählte Strukturdaten

Heft 6: Wohnraumversorgung

Sonderveröffentlichung: Kartographische Darstellung ausgewählter Eckzahlen für kreisfreie Städte und Landkreise

Die Monatsveröffentlichung

Ausgewählte Zahlen für die Bauwirtschaft

ist der Kategorie "Zusammenfassende Veröffentlichungen" zugeordnet.

Klassifikationen

Systematik der Bauwerke, Ausgabe 1978.



Statistisches Bundesamt
Gustav-Stresemann-Ring 11
65189 Wiesbaden

Veröffentlichungen und Prospekte sind durch den Verlag METZLER-POESCHEL, Verlagsauslieferung Hermann Leins, Postfach 11 52, 72125 Kusterdingen, erhältlich.