

Statistisches Bundesamt

# Bautätigkeit und Wohnungen

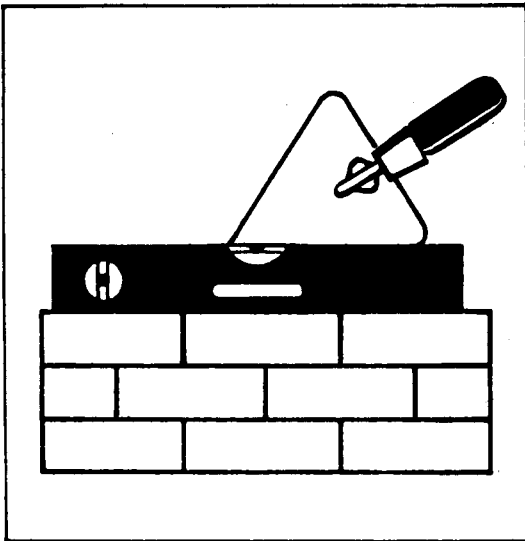

Fachserie **5**

**Reihe 3**

**Bestand an Wohnungen**

**31. Dezember 1994**

Statistisches Bundesamt  
Bibliothek - Dokumentation - Archiv

**METZLER  
POESCHEL**



**Für Auskünfte steht zur Verfügung:**

Statistisches Bundesamt  
Zweigstelle Berlin, Otto-Braun-Str. 70/72  
Gruppe IX B  
Tel. 030/2324 6472

Postanschrift  
Statistisches Bundesamt, Zweigstelle Berlin  
Postfach 276  
10 178 Berlin

**Herausgeber:**

Statistisches Bundesamt, Wiesbaden  
Gustav-Stresemann-Ring 11

Postanschrift:  
Statistisches Bundesamt  
65180 Wiesbaden

**Verlag:**

Metzler-Poeschel, Stuttgart

**Verlagsauslieferung:**

Hermann Leins GmbH & Co. KG  
Postfach 11 52  
72125 Kusterdingen  
Telefon: 070 71/93 53 50  
Telex: 7 262 891 mepo d  
Telefax: 070 71/3 36 53

Erscheinungsfolge: jährlich

Erschienen im Dezember 1995

Preis: DM 11,00

Bestellnummer: 2050300 - 94700

Copyright: Statistisches Bundesamt, Wiesbaden 1995

Alle Rechte vorbehalten. Es ist insbesondere nicht gestattet, ohne ausdrückliche Genehmigung des Statistischen Bundesamtes diese Veröffentlichung oder Teile daraus für gewerbliche Zwecke zu übersetzen, zu vervielfältigen, auf Mikrofilm/-fiche zu verfilmen oder in elektronische Systeme einzuspeichern.

Recyclingpapier aus 100 % Altpapier.

Statist. Bundesamt - Bibliothek



16-03349

## Inhalt

	Seite
<b>Textteil</b>	
Fortschreibung des Gebäude- und Wohnungsbestandes .....	4
Schaubilder.....	6
<b>Tabellenteil</b>	
1 Zusammenfassende Übersicht	
1.1 Wohnungsbestand Deutschlands in den Jahren 1986 bis 1994 .....	7
1.2 Bestand an Wohnungen am 31.12.1994 - Länder .....	8
1.3 Bestand an Wohnungen am 31.12. 1994 - Kreisfreie Städte und Landkreise .....	10
1.4 Bestand an Wohngebäuden am Jahresende im früheren Bundesgebiet in den Jahren 1986 bis 1994 .....	12
1.5 Wohnungen und Wohnfläche in Wohngebäuden am Jahresende im früheren Bundesgebiet in den Jahren 1986 bis 1994 .....	14
1.6 Bestand an Wohngebäuden am 31.12.1994 im früheren Bundesgebiet - Kreisfreie Städte und Landkreise .....	15
2 Wohnungsbestand Deutschlands nach Verwaltungsbezirken - Wohnungen 1994 nach der Zahl der Räume - .....	16
3 Bestand an Wohngebäuden im früheren Bundesgebiet nach Verwaltungsbezirken - Wohngebäude 1994 nach Gebäudearten - .....	34
4 Bestand an Wohngebäuden und Wohnungen im früheren Bundesgebiet nach Raumordnungsregionen	
4.1 Wohnungen 1994 nach der Zahl der Räume .....	48
4.2 Wohngebäude 1994 nach Gebäudearten .....	49
<b>Anhang</b>	
Kreise nach Raumordnungsregionen .....	50

Die Angaben für "Deutschland" beziehen sich auf den Gebietsstand  
der Bundesrepublik Deutschland seit dem 03.10.1990.

Die Angaben für das "frühere Bundesgebiet" beziehen sich auf die  
Bundesrepublik Deutschland nach dem Gebietsstand bis zum 03.10.1990;  
sie schließen Berlin-West ein.

Die Angaben für die "neuen Länder und Berlin-Ost" beziehen sich auf die Länder  
Brandenburg, Mecklenburg-Vorpommern, Sachsen, Sachsen-Anhalt, Thüringen  
sowie auf Berlin-Ost.

### Abkürzungen

BA-WUE = Baden-Württemberg  
RB = Regierungsbezirk  
I.BR. = im Breisgau  
I.D.OPF. = in der Oberpfalz

### Maßeinheiten

m<sup>2</sup> = Quadratmeter

### Zeichenerklärung

- = nichts vorhanden

Abweichungen in den Summen entstehen durch Runden der Zahlen

In der vorliegenden Publikation veröffentlicht das Statistische Bundesamt

- gesamtddeutsche Ergebnisse zum Wohnungsbestand für die Erhebungsmerkmale Anzahl der Wohnungen, deren Struktur und Größe, Anzahl der Wohnräume sowie Wohnfläche;
- für das frühere Bundesgebiet Ergebnisse zum Bestand an Wohngebäuden für die Erhebungsmerkmale Anzahl der Wohngebäude, deren Struktur und Größe, Anzahl der Wohnungen und die Wohnfläche.

Statistische Daten über den Bestand an Gebäuden und Wohnungen sind u.a. für wohnungspolitische Überlegungen und Planungen in der Bauwirtschaft von großer Bedeutung. Benötigt werden vor allem Angaben über Qualität, Quantität und Struktur des Gebäude- und Wohnungsbestandes in möglichst tiefer regionaler Gliederung, die nur durch umfassende Gebäude- und Wohnungszählungen zu gewinnen sind. Solche Totalzählungen sind mit hohen Kosten und großem Arbeitsaufwand verbunden und deshalb nur in größeren Zeitabständen möglich.

Um aktuelle Daten über den Wohngebäude- und Wohnungsbestand bereitstellen zu können, ist man in der Zeit zwischen zwei Totalzählungen darauf angewiesen, den Bestand fortzuschreiben. Die vorliegenden Ergebnisse der Fortschreibung für das frühere Bundesgebiet basieren auf der Gebäude- und Wohnungszählung am 25. Mai 1987. Dabei werden die Basisdaten der Zählung jährlich durch den Saldo der Zu- und Abgänge an Gebäuden und Wohnungen aus Ergebnissen der Bautätigkeitsstatistik fortgeschrieben.

Die Fortschreibung für die neuen Länder und Berlin-Ost basiert auf Ergebnissen der Wohnraum- und Gebäudezählung am 31. Dezember 1981. Es wurden jedoch nur die Wohnungsangaben fortgeschrieben. Sie wurden bis 1990 jährlich durch die Kommunen auf der Grundlage von Zu- und Abgangsmeldungen und ab 1991 ebenfalls auf der Grundlage der Ergebnisse der Bautätigkeitsstatistik fortgeschrieben.

Am 30. September 1995 fand in den neuen Ländern und Berlin-Ost eine Gebäude- und Wohnungszählung statt, die neue Basisdaten für die Fortschreibung bereitstellen wird. Sie schuf auch die Voraussetzung, künftig Bestandsdaten für Wohngebäude in gleicher Weise wie für das frühere Bundesgebiet fortzuschreiben.

Die Zählungsergebnisse werden voraussichtlich Ende 1996 verfügbar sein. Die in der vorliegenden Broschüre für die neuen Bundesländer und Berlin-Ost veröffentlichten Angaben zum Wohnungsbestand für 1994 werden dann auf der Grundlage der Zählungsergebnisse und mittels der Angaben aus der Bautätigkeitsstatistik (Zugänge und Abgänge) korrigiert und in der nächsten Fachserie veröffentlicht. Erstmals wird die Fachserie dann auch Angaben zum Wohngebäudebestand in den neuen Ländern und Berlin-Ost enthalten.

Die Fortschreibung des Gebäude- und Wohnungsbestandes wird im wesentlichen nach folgendem Schema durchgeführt:

Bestand aus der Totalzählung erhöht durch

- Fertigstellung neuer Gebäude
- Fertigstellung durch Baumaßnahmen an bestehenden Gebäuden
- sonstige Zugänge

vermindert durch

- Abgänge durch Abbruch
- Abgänge durch Baumaßnahmen an bestehenden Gebäuden
- sonstige Abgänge.

Abweichungen zu dem tatsächlichen Wohnungsbestand, die durch die Fortschreibung entstehen, können sich mit wachsender zeitlicher Entfernung vom Zählungstichtag kumulieren. Sie entstehen hauptsächlich durch nicht vollständig erfassbare Abgänge, z. B. auf Grund von Wohnungszusammenlegungen. Durch Zusammenlegungen verringert sich zwar die Anzahl der Wohnungen, die Wohnfläche jedoch bleibt erhalten, so daß sich die durch die jährliche Fortschreibung ergebenden Abweichungen vorwiegend in der Anzahl der Wohnungen widerspiegeln.

Bei einem Vergleich der Ergebnisse zwischen den alten und neuen Bundesländern ist unbedingt zu beachten, daß

- in den neuen Bundesländern der zeitliche Abstand zur letzten Zählung erheblich größer ist und damit keine qualitativ gleichwertigen Daten vorliegen;
- der Wohnungsbestand in den neuen Ländern und Berlin-Ost vorwiegend durch Altbausubstanz geprägt ist (rund die Hälfte aller Wohnungen wurde vor dem 2. Weltkrieg gebaut), sich häufig in einem schlechten Bauzustand befindet und in der Ausstattung einen Rückstand gegenüber den alten Bundesländern aufweist. Damit zusammenhängend ist auch von einem hohen Leerstand an Wohnungen auszugehen, der die Versorgungswirksamkeit des vorhandenen Bestandes beeinträchtigt.

Aus methodischen Gründen sind in der Fortschreibung des Gebäude- und Wohnungsbestandes Wohngebäude ohne Wohnheime und Wohnungen in Wohn- und Nichtwohngebäuden ohne Wohnungen in Wohnheimen enthalten. Eine Berechnung des Bestandes an Wohnheimen und Wohnungen in Wohnheimen für das frühere Bundesgebiet kann näherungsweise in geringer regionaler Tiefengliederung aus den Angaben der Gebäude- und Wohnungszählung 1987 und den Ergebnissen der fortlaufenden Bautätigkeitsstatistik (Fertigstellungen und Abgänge) ermittelt werden.

Wohngebäude sind Gebäude, die mindestens zur Hälfte - gemessen an der Gesamtnutzfläche - Wohnzwecken dienen.

Nichtwohngebäude sind Gebäude, in denen mehr als die Hälfte der Gesamtnutzfläche Nichtwohnzwecken dient.

Eine Wohnung ist die Summe aller Räume, die die Führung eines Haushaltes ermöglichen, darunter ist stets eine Küche oder ein Raum mit Kochgelegenheit. Eine Wohnung hat grundsätzlich einen eigenen abschließbaren Zugang unmittelbar vom Freien, einem Treppenhaus oder einem Vorraum, ferner Wasserversorgung, Ausguß und Toilette, die auch außerhalb des Wohnungsabschlusses liegen können.

Wohnfläche ist die Summe der anrechenbaren Grundfläche der Räume, die ausschließlich zu einer Wohneinheit gehören. Zur Wohnfläche von Wohnungen gehören die Flächen von Wohn- und Schlafräumen, Küchen und Nebenräumen (Dielen, Abstellräume), Bad und dgl. mit einer lichten Höhe von mindestens 2 m.

Wohnräume sind Räume, die für Wohnzwecke bestimmt sind und mindestens eine Wohnfläche von 6 m<sup>2</sup> haben. Die Räume werden nach Zimmern und Küchen unterschieden.

Angaben zu den Wohnräumen beinhalten im früheren Bundesgebiet immer die Einbeziehung von Küchen. Im Gebiet der ehemaligen DDR

wurde die Anzahl der Wohnräume ohne die Einbeziehung von Küchen fortgeschrieben; damit waren die Angaben zur Anzahl der Wohnräume und zur Struktur des Wohnungsbestandes nach der Raumzahl zwischen alten und neuen Bundesländern nicht vergleichbar.

Deshalb wurden - ausgehend von den Ergebnissen der Wohnraum- und Gebäudezählung 1981 - Rückrechnungen der fortgeschriebenen Angaben zur Anzahl der Wohnräume und zur Struktur des Wohnungsbestandes unter Einbeziehung von Küchen durchgeführt, in deren Ergebnis vergleichbare Angaben zu denen der alten Bundesländer präsentiert werden können. Damit sind alle in dieser Fachserie dargebotenen Ergebnisse zwischen alten und neuen Bundesländern methodisch vergleichbar. Auf die aus der unterschiedlichen Qualität der Fortschreibungsangaben resultierenden Einschränkungen in der Aussagekraft eines Vergleichs zwischen alten und neuen Bundesländern sei nochmals verwiesen.

Bei der Darstellung gesamtdeutscher Ergebnisse sind auch Bezüge zwischen Wohnungsbestand und Einwohnerzahl hergestellt worden. Seit Ende der achtziger Jahre war eine insgesamt beträchtlich steigende Einwohnerzahl in Deutschland bei gleichzeitig gegenläufigen Entwicklungen zwischen dem früheren Bundesgebiet (Zunahme) und den neuen Ländern und Berlin-Ost (Rückgang) feststellbar, die den Versorgungsgrad mit Wohnungen maßgeblich beeinflusst.

## Wohnungsbestand 1994 Länder

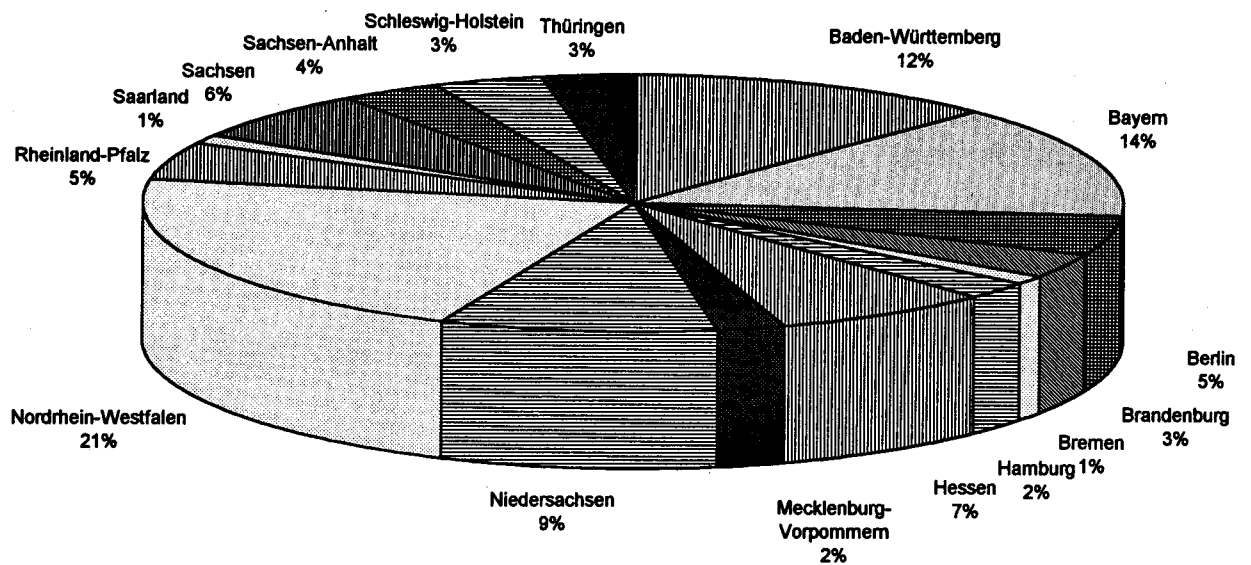

## Struktur des Wohnungsbestandes 1994

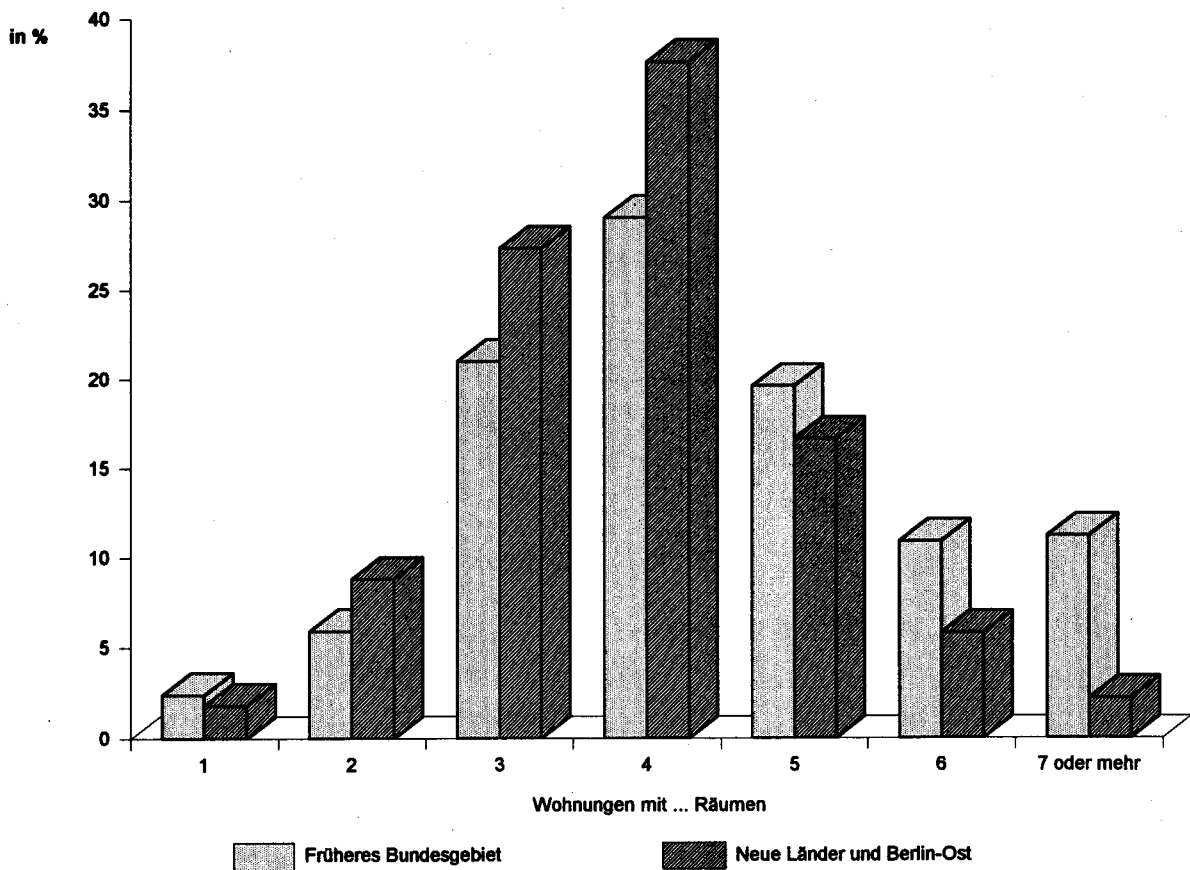

## 1 ZUSAMMENFASSENDE UEBERSICHT

## 1.1 WOHNUNGSBESTAND DEUTSCHLANDS IN DEN JAHREN 1986 BIS 1994 \*)

STICHTAG LAND	WOHNUNGEN		WOHNFLAECHE			RAEUME		
	INSGESAMT	JE 1000 EIN- WOHNER	INSGESAMT	JE WOHNUNG	JE EIN- WOHNER	INSGESAMT	JE WOHNUNG	JE EIN- WOHNER
	ANZAHL		1000 M2	M2		ANZAHL		
31. 12. 1986 INSGESAMT.....	32 908 838	423	2 875 144	81,3	34,4	141 539 455	4,3	1,8
DAVON:								
FRUEHERES BUNDESGBIET.....	25 996 118	425	2 234 941	86,0	36,6	115 245 131	4,4	1,9
NEUE LAENDER UND BERLIN - OST.....	6 910 720	415	440 203	63,7	26,5	26 294 324	3,8	1,6
31. 12. 1987 INSGESAMT.....	33 147 321	426	2 898 751	81,4	34,6	142 696 835	4,3	1,8
DAVON:								
FRUEHERES BUNDESGBIET.....	26 183 860	428	2 254 114	86,1	36,8	116 146 890	4,4	1,9
NEUE LAENDER UND BERLIN - OST.....	6 963 461	418	444 637	63,9	26,7	26 550 145	3,8	1,6
31. 12. 1988 INSGESAMT.....	33 377 087	426	2 722 847	81,6	34,7	143 858 140	4,3	1,8
DAVON:								
FRUEHERES BUNDESGBIET.....	26 375 123	427	2 274 275	86,2	36,9	117 087 001	4,4	1,9
NEUE LAENDER UND BERLIN - OST.....	7 001 964	420	448 572	64,1	26,9	26 771 139	3,8	1,6
31. 12. 1989 INSGESAMT.....	33 600 808	425	2 748 552	81,8	34,7	145 071 711	4,3	1,8
DAVON:								
FRUEHERES BUNDESGBIET.....	26 598 269	424	2 298 058	86,4	36,7	118 191 343	4,4	1,9
NEUE LAENDER UND BERLIN - OST.....	7 002 539	426	450 494	64,3	27,4	26 880 368	3,8	1,6
31. 12. 1990 INSGESAMT.....	33 856 321	425	2 774 304	81,9	34,8	146 315 112	4,3	1,8
DAVON:								
FRUEHERES BUNDESGBIET.....	26 839 344	421	2 322 483	86,5	36,4	119 332 988	4,4	1,9
NEUE LAENDER UND BERLIN - OST.....	7 016 977	438	451 821	64,4	28,2	26 982 124	3,8	1,7
31. 12. 1991 INSGESAMT.....	34 173 581	426	2 804 905	82,1	34,9	147 741 397	4,3	1,8
DAVON:								
FRUEHERES BUNDESGBIET.....	27 139 117	421	2 351 549	86,6	36,5	120 697 137	4,4	1,9
NEUE LAENDER UND BERLIN - OST.....	7 034 464	446	453 357	64,4	28,7	27 044 260	3,8	1,7
31. 12. 1992 INSGESAMT.....	34 547 348	427	2 839 667	82,2	35,1	149 380 442	4,3	1,8
DAVON:								
FRUEHERES BUNDESGBIET.....	27 500 448	421	2 385 244	86,7	36,5	122 282 401	4,4	1,9
NEUE LAENDER UND BERLIN - OST.....	7 046 900	449	454 424	64,5	29,0	27 098 041	3,8	1,7
31. 12. 1993 INSGESAMT.....	34 988 753	430	2 880 378	82,3	35,4	151 300 313	4,3	1,9
DAVON:								
FRUEHERES BUNDESGBIET.....	27 917 562	425	2 423 711	86,8	36,9	124 091 659	4,4	1,9
NEUE LAENDER UND BERLIN - OST.....	7 071 191	453	456 667	64,6	29,3	27 208 654	3,8	1,7
31. 12. 1994 INSGESAMT.....	35 549 528	436	2 932 076	82,5	36,0	153 736 532	4,3	1,9
DAVON:								
FRUEHERES BUNDESGBIET.....	28 412 816	430	2 469 371	86,9	37,4	126 232 187	4,4	1,9
NEUE LAENDER UND BERLIN - OST.....	7 136 712	460	462 705	64,8	29,8	27 504 345	3,9	1,8
BADEN - WUERTTEMBERG.....	4 317 456	420	385 739	89,3	37,6	19 638 688	4,5	1,9
BAYERN.....	5 096 351	427	460 148	90,3	38,6	23 208 418	4,6	1,9
BERLIN.....	1 760 071	507	119 680	68,0	34,5	6 200 559	3,5	1,8
DAVON:								
BERLIN - OST.....	646 698	497	40 199	62,2	30,9	2 230 883	3,4	1,7
BERLIN - WEST.....	1 113 373	513	79 481	71,4	36,6	3 969 676	3,6	1,8
BRANDENBURG.....	1 118 436	441	74 382	66,5	29,3	4 354 800	3,9	1,7
BREMEN.....	334 159	491	25 163	75,3	37,0	1 358 366	4,1	2,0
HAMBURG.....	815 539	478	57 464	70,5	33,7	3 148 925	3,9	1,8
HESSEN.....	2 534 738	424	227 062	89,6	38,0	11 494 637	4,5	1,9
MECKLENBURG - VORPOMMERN.....	770 387	420	49 776	64,6	27,2	2 995 915	3,9	1,6
NIEDERSACHSEN.....	3 250 322	421	299 699	92,2	38,8	15 259 157	4,7	2,0
NORDRHEIN - WESTFALEN.....	7 620 686	428	629 156	82,6	35,3	32 655 463	4,3	1,8
RHEINLAND - PFALZ.....	1 660 865	420	158 731	95,6	40,2	7 974 349	4,8	2,0
SAARLAND.....	462 941	427	44 302	95,7	40,9	2 228 981	4,8	2,1
SACHSEN.....	2 217 076	484	138 348	62,4	30,2	8 367 042	3,8	1,8
SACHSEN-ANHALT.....	1 267 953	460	83 462	65,8	30,2	5 013 469	4,0	1,8
SCHLESWIG - HOLSTEIN.....	1 206 386	445	102 427	84,9	37,8	5 297 527	4,4	2,0
THUERINGEN.....	1 116 162	443	76 538	68,6	30,4	4 542 236	4,1	1,8

\*) OHNE WOHNHEIME.

## 1 ZUSAMMENFASSENDE UEBERSICHT

## 1.2 BESTAND AN WOHNUNGEN AM 31.12.1994

## LAENDER

LAND	WOHNUNGEN IN WOHN- UND NICHTWOHNUNGSBÄUEN 1)										RAEUME INS- GESAMT	WOHN- FLAECH E INS- GESAMT
	ZUSAMMEN	DAVON MIT ... RAEUMEN							7 ODER MEHR			
		1	2	3	4	5	6	WOH- NUNGEN	RAEUME			
ANZAHL											1000 M2	
BADEN - WUERTTEMBERG.....	4 317 456	111 992	223 496	753 729	1 266 695	920 360	526 039	515 145	3 993 703	19 638 688	385 739	
BAYERN.....	5 096 351	162 231	315 992	974 561	1 322 525	996 288	630 942	693 812	5 433 328	23 208 418	460 148	
BERLIN.....	1 760 071	31 525	259 876	643 506	534 910	208 694	54 113	27 447	210 976	6 200 559	119 680	
DAVON:												
BERLIN - OST.....	646 698	9 393	104 216	227 371	214 289	77 835	11 579	2 015	15 140	2 230 883	40 199	
BERLIN - WEST.....	1 113 373	22 132	155 660	416 135	320 621	130 859	42 534	25 432	195 836	3 969 676	79 481	
BRANDENBURG.....	1 118 436	16 671	95 073	288 870	428 890	198 590	68 148	22 194	163 975	4 354 800	74 382	
BREMEN.....	334 159	8 512	18 220	87 078	117 408	61 808	25 169	15 964	122 494	1 358 366	25 163	
HAMBURG.....	815 539	19 584	61 090	251 129	285 892	126 856	42 169	28 819	222 912	3 148 925	57 464	
HESSEN.....	2 534 738	63 832	129 126	505 831	730 077	498 524	282 398	324 950	2 547 744	11 494 637	227 062	
MECKLENBURG - VORPOMMERN.....	770 387	19 669	57 119	199 756	289 373	141 855	48 293	14 322	106 215	2 995 915	49 776	
NIEDERSACHSEN.....	3 250 322	56 871	141 922	564 029	928 375	696 332	404 538	458 255	3 603 967	15 259 157	299 699	
NORDRHEIN - WESTFALEN.....	7 620 686	167 878	465 769	1 798 855	2 372 229	1 424 310	713 308	678 337	5 269 168	32 655 463	629 156	
RHEINLAND - PFALZ.....	1 660 865	32 352	70 971	280 563	420 784	345 295	241 255	269 645	2 101 225	7 974 349	158 731	
SAARLAND.....	462 941	9 451	19 602	74 924	117 547	97 437	66 600	77 380	596 581	2 226 981	44 302	
SACHSEN.....	2 217 076	42 065	207 907	648 155	839 979	326 816	112 338	39 816	296 674	8 367 042	138 348	
SACHSEN - ANHALT.....	1 267 953	20 109	83 176	321 139	505 175	230 265	78 332	29 757	221 574	5 013 469	83 462	
SCHLESWIG - HOLSTEIN.....	1 206 386	22 637	69 338	256 912	352 350	262 455	134 388	108 306	837 475	5 297 527	102 427	
THUERINGEN.....	1 116 162	17 997	82 469	263 967	402 320	208 892	93 421	47 096	353 134	4 542 236	76 538	
DEUTSCHLAND.....	35 549 528	803 376	2 301 146	7 913 004	10 914 529	6 744 777	3 521 451	3 351 245	26 081 145	153 736 532	2 932 076	
NACHRICHTLICH:												
FRUEHERES BUNDESGBIET.....	28 412 816	677 472	1 671 186	5 963 746	8 234 503	5 580 524	3 109 340	3 196 045	24 924 433	126 232 187	2 469 371	
NEUE LAENDER UND												
BERLIN - OST.....	7 136 712	125 904	629 960	1 949 258	2 680 026	1 184 253	412 111	155 200	1 156 712	27 504 345	462 705	

1) OHNE WOHNHEIME.



## 1 ZUSAMMENFASSENDE UEBERSICHT

## 1.2 BESTAND AN WOHNUNGEN AM 31.12.1994

## LAENDER

LAND	WOHNUNGEN IN WOHN- UND NICHTWOHNGBAUEUDEN 1)							
	ZUSAMMEN	DAVON MIT ... RAEUMEN						
		1	2	3	4	5	6	7 UND MEHR
IN PROZENT								
BADEN - WUERTTEMBERG.....	100	2,6	5,2	17,5	29,3	21,3	12,2	11,9
BAYERN.....	100	3,2	6,2	19,1	26,0	19,5	12,4	13,6
BERLIN.....	100	1,8	14,8	36,6	30,4	11,9	3,1	1,6
DAVON:								
BERLIN - OST.....	100	1,5	16,1	35,2	33,1	12,0	1,8	0,3
BERLIN - WEST.....	100	2,0	14,0	37,4	28,8	11,8	3,8	2,3
BRANDENBURG.....	100	1,5	8,5	25,8	38,3	17,8	6,1	2,0
BREMEN.....	100	2,5	5,5	26,1	35,1	18,5	7,5	4,8
HAMBURG.....	100	2,4	7,5	30,8	35,1	15,6	5,2	3,5
HESSEN.....	100	2,5	5,1	20,0	28,8	19,7	11,1	12,8
MECKLENBURG - VORPOMMERN..	100	2,6	7,4	25,9	37,6	18,4	6,3	1,9
NIEDERSACHSEN.....	100	1,7	4,4	17,4	28,6	21,4	12,4	14,1
NORDRHEIN - WESTFALEN.....	100	2,2	6,1	23,6	31,1	18,7	9,4	8,9
RHEINLAND - PFALZ.....	100	1,9	4,3	16,9	25,3	20,8	14,5	16,2
SAARLAND.....	100	2,0	4,2	16,2	25,4	21,0	14,4	16,7
SACHSEN.....	100	1,9	9,4	29,2	37,9	14,7	5,1	1,8
SACHSEN - ANHALT.....	100	1,6	6,6	25,3	39,8	18,2	6,2	2,3
SCHLESWIG - HOLSTEIN.....	100	1,9	5,7	21,3	29,2	21,8	11,1	9,0
THUERINGEN.....	100	1,6	7,4	23,6	36,0	18,7	8,4	4,2
DEUTSCHLAND.....	100	2,3	6,5	22,3	30,7	19,0	9,9	9,4
NACHRICHTLICH:								
FRUEHERES BUNDESGBIET...	100	2,4	5,9	21,0	29,0	19,6	10,9	11,2
NEUE LAENDER UND								
BERLIN - OST.....	100	1,8	8,8	27,3	37,6	16,6	5,8	2,2

1 ZUSAMMENFASSENDE UEBERSICHT  
1.3 BESTAND AN WOHNUNGEN AM 31.12.1994  
KREISFREIE STAEDTE UND LANDKREISE

GEGENSTAND DER NACHWEISUNG	WOHNUNGEN IN WOHN- UND NICHTWOHNGBAEUDEN 1)										
	ZUSAMMEN	DAVON MIT ... RAEUMEN								RAEUME INS- GESAMT	WOHN- FLAECHEN INS- GESAMT
		1	2	3	4	5	6	7 ODER MEHR			
								WOH- NUNGEN	RAEUME		
ANZAHL											1000 M2
DEUTSCHLAND											
INSGESAMT											
BESTAND AM 31.12.1993	34988753	780796	2261385	7791950	10768306	6638991	3454984	3292341	25622814	151300313	2880378
+ ZUGANG DURCH											
ERR. NEUER GEBAEUDE	509535	20593	35796	111665	135169	96362	60785	49165	378691	2193067	45974
BAUM. AN BEST. GEB.	61239	2351	5555	12385	12813	10816	6682	10637	86829	282869	6523
- TOTALABGANG	21799	613	2384	5844	5909	3449	1966	1634	12875	88465	1787
BESTAND AM 31.12.1994	35549528	803376	2301146	7913004	10914529	6744777	3521451	3351245	26081145	153736532	2932076
KREISFREIE STAEDTE ZUSAMMEN											
BESTAND AM 31.12.1993	13092717	443015	1181911	3809292	4479940	1970377	713229	494953	3810317	50096049	929650
+ ZUGANG DURCH											
ERR. NEUER GEBAEUDE	109219	8471	9875	31970	31319	16043	7112	4429	34047	406341	8406
BAUM. AN BEST. GEB.	13300	808	1221	4297	3278	1523	888	1285	10390	52586	1228
- TOTALABGANG	8318	346	1372	2810	2017	945	450	378	2961	29974	598
BESTAND AM 31.12.1994	13214662	452066	1192203	3843916	4515394	1988653	721550	500880	3856440	50558801	939382
LANDKREISE ZUSAMMEN											
BESTAND AM 31.12.1993	21896036	337781	1079474	3982658	6288366	4668614	2741755	2797388	21812497	101204264	1950728
+ ZUGANG DURCH											
ERR. NEUER GEBAEUDE	400316	12122	25921	79695	103850	80319	53673	44736	344644	1786726	37568
BAUM. AN BEST. GEB.	47939	1543	4334	8088	9535	9293	5794	9352	76439	230283	5295
- TOTALABGANG	13481	267	1012	3034	3892	2504	1516	1256	9914	58491	1189
BESTAND AM 31.12.1994	22334866	351310	1108943	4069088	6399135	4756124	2799901	2850365	22224705	103177731	1992694

1) OHNE WOHNHEIME.

1 ZUSAMMENFASSENDE UEBERSICHT  
1.3 BESTAND AN WOHNUNGEN AM 31.12.1994  
KREISFREIE STAEDTE UND LANDKREISE

GEGENSTAND DER NACHWEISUNG	WOHNUNGEN IN WOHN- UND NICHTWOHNGBAEUDEN 1)										RAEUME INS- GESAMT	WOHN- FLAECH INS- GESAMT
	ZUSAMMEN	DAVON MIT ... RAEUMEN						7 ODER MEHR				
		1	2	3	4	5	6					
								WOH- NUNGEN	RAEUME			
ANZAHL												1000 M2

NACHRICHTLICH:  
FRUEHERES BUNDESGBEIT

INSGESAMT

BESTAND AM 31.12.1993	27917562	656955	1634810	5856847	8103891	5468116	3052266	3144677	24524803	124091659	2423711
+ ZUGANG DURCH											
ERR. NEUER GEBAEUDE	447251	18758	32161	98308	119921	83540	51969	42594	327688	1914890	40392
BAUM. AN BEST. GEB.	54569	2072	5322	11125	11297	9514	5771	9468	77547	251022	5779
- TOTALABGANG	15111	451	1999	3563	4026	2624	1622	1426	11253	64147	1309
BESTAND AM 31.12.1994	28412816	677472	1671186	5963746	8234503	5560524	3109340	3196045	24924433	126232187	2469371

KREISFREIE STAEDTE ZUSAMMEN

BESTAND AM 31.12.1993	10612767	385151	899558	3051074	3517614	1637522	643497	478351	3686667	41143204	779008
+ ZUGANG DURCH											
ERR. NEUER GEBAEUDE	93120	7780	8749	26977	26494	13719	5889	3512	26979	343093	7110
BAUM. AN BEST. GEB.	11880	577	1268	3808	2930	1358	750	1189	9620	47167	1070
- TOTALABGANG	5002	243	743	1624	1180	613	305	294	2308	18524	369
BESTAND AM 31.12.1994	10719445	393383	909110	3081009	3548429	1653575	650593	483346	3725582	41545361	787446

LANDKREISE ZUSAMMEN

BESTAND AM 31.12.1993	17304795	271804	735252	2805773	4586277	3830594	2408769	2666326	20838136	82948455	1644703
+ ZUGANG DURCH											
ERR. NEUER GEBAEUDE	354131	10978	23412	71331	93427	69821	46080	39082	300709	1571797	33282
BAUM. AN BEST. GEB.	42689	1495	4054	7317	8367	8156	5021	8279	67927	203855	4710
- TOTALABGANG	10109	208	656	1939	2846	2011	1317	1132	8945	45623	940
BESTAND AM 31.12.1994	17693371	284089	762076	2882737	4686074	3906949	2458747	2712699	21198851	84686826	1681926

NEUE LAENDER UND BERLIN-OST

INSGESAMT

BESTAND AM 31.12.1993	7071191	123841	626575	1935103	2664415	1170875	402718	147664	1098011	27208654	456667
+ ZUGANG DURCH											
ERR. NEUER GEBAEUDE	62284	1835	3635	13357	15248	12822	8816	6571	51009	278177	5581
BAUM. AN BEST. GEB.	6670	279	233	1260	1516	1302	911	1169	9282	31847	743
- TOTALABGANG	6688	162	985	2281	1883	825	344	208	1622	24318	478
BESTAND AM 31.12.1994	7136712	125904	629960	1949258	2680026	1184253	412111	155200	1156712	27504345	462705

KREISFREIE STAEDTE ZUSAMMEN

BESTAND AM 31.12.1993	2479950	57864	282353	758218	962326	332855	69732	16602	123650	8952845	150643
+ ZUGANG DURCH											
ERR. NEUER GEBAEUDE	16099	691	1126	4993	4825	2324	1223	917	7068	63248	1296
BAUM. AN BEST. GEB.	1420	231	-47	489	348	165	138	96	770	5419	159
- TOTALABGANG	3316	103	629	1186	837	332	145	84	653	11450	229
BESTAND AM 31.12.1994	2495217	58883	283093	762907	966965	335078	70957	17534	130858	9013440	151937

LANDKREISE ZUSAMMEN

BESTAND AM 31.12.1993	4591241	65977	344222	1176885	1702089	838020	332986	131062	974361	18255809	306024
+ ZUGANG DURCH											
ERR. NEUER GEBAEUDE	46185	1144	2509	8364	10423	10498	7593	5654	43935	214929	4285
BAUM. AN BEST. GEB.	5250	48	280	771	1168	1137	773	1073	8512	26428	585
- TOTALABGANG	3372	59	356	1095	1046	493	199	124	969	12868	249
BESTAND AM 31.12.1994	4641495	67221	346867	1186351	1713061	849175	341154	137666	1025854	18490905	310768

1) OHNE WOHNHEIME.

## 1 ZUSAMMENFASSENDE UEBERSICHT

## 1.4 BESTAND AN WOHNGBAEUDEN AM JAHRESENDE

## FRUEHERES BUNDESGBIET

STICHTAG LAND	WOHNGEBAUDE 1)										
	ZUSAMMEN			DAVON							
				MIT 1 WOHNUNG		MIT 2 WOHNUNGEN			MIT 3 ODER MEHR WOHNUNGEN		
	GEBAEUDE	WOHN- FLAECHE	WOH- NUNGEN	GEBAEUDE/ WOH- NUNGEN	WOHN- FLAECHE	GEBAEUDE	WOHN- FLAECHE	WOH- NUNGEN	GEBAEUDE	WOHN- FLAECHE	WOH- NUNGEN
	ANZAHL	1000 M2	ANZAHL		1000 M2	ANZAHL	1000 M2	ANZAHL		1000 M2	ANZAHL
31 .12. 1986.....	11 963 906	2 189 364	25 505 325	7 427 877	878 778	2 500 714	432 053	5 001 428	2 035 315	878 541	13 076 020
31 .12. 1987.....	12 064 985	2 208 152	25 688 522	7 495 354	887 689	2 525 760	437 110	5 051 520	2 043 871	883 357	13 141 648
31. 12 .1988.....	12 174 851	2 227 859	25 874 387	7 575 578	898 345	2 546 865	441 533	5 093 730	2 052 408	887 986	13 205 079
31. 12. 1989.....	12 303 161	2 251 150	26 091 846	7 669 762	910 914	2 570 331	446 510	5 140 662	2 063 068	893 729	13 281 422
31. 12. 1990.....	12 423 347	2 275 066	26 326 638	7 751 704	921 970	2 593 348	451 418	5 186 696	2 078 295	901 681	13 388 238
31. 12. 1991.....	12 553 361	2 303 530	26 619 002	7 832 401	933 157	2 620 675	457 271	5 241 350	2 100 285	913 107	13 545 251
31. 12. 1992.....	12 690 750	2 336 532	26 971 589	7 912 605	944 437	2 649 782	463 578	5 299 564	2 128 363	928 526	13 759 420
31. 12. 1993 .....	12 844 433	2 374 261	27 379 190	7 999 171	956 784	2 683 286	470 842	5 366 572	2 161 976	946 643	14 013 447
31. 12. 1994.....	13 028 584	2 419 097	27 864 053	8 102 154	971 614	2 724 825	479 828	5 449 650	2 201 605	967 664	14 312 249
BADEN - WUERTTEMBERG...	2 017 436	376 360	4 213 126	1 159 807	139 091	506 559	90 456	1 013 118	351 070	146 814	2 040 201
BAVARN.....	2 474 397	449 524	4 982 942	1 630 378	202 296	517 601	92 960	1 035 202	326 418	154 269	2 317 362
BERLIN - WEST.....	179 519	78 684	1 103 209	80 276	9 073	13 758	2 514	27 516	85 485	67 096	995 417
BREMEN.....	124 790	24 880	330 437	72 219	7 589	19 963	3 177	39 926	32 608	14 113	218 292
HAMBURG.....	216 899	56 790	806 381	119 106	12 631	24 736	4 042	49 472	73 057	40 117	637 803
HESSEN.....	1 183 256	222 996	2 488 479	701 597	87 172	294 072	53 182	588 144	187 587	82 643	1 198 738
NIEDERSACHSEN.....	1 746 580	292 364	3 176 192	1 205 370	144 821	322 508	57 724	645 016	218 702	89 820	1 325 806
NORDRHEIN - WESTFALEN..	3 205 299	618 323	7 497 809	1 810 107	214 808	672 253	113 706	1 344 506	722 939	289 809	4 343 196
RHEINLAND - PFALZ.....	973 352	155 851	1 631 740	676 710	81 004	195 848	34 919	391 696	100 794	39 930	563 334
SAARLAND.....	274 964	43 667	456 080	174 239	21 223	75 501	13 213	151 002	25 224	9 231	130 839
SCHLESWIG - HOLSTEIN...	632 092	99 659	1 177 658	472 345	51 906	82 026	13 933	164 052	77 721	33 820	541 261

1) OHNE WOHNREIHE.

## 1 ZUSAMMENFASSENDE UEBERSICHT

1.4 BESTAND AN WOHNGEBAEUDEN AM 31.12.1994

FRUEHERES BUNDESGBIET

LAND	WOHNGEBAEUDE 1)										
	ZUSAMMEN			DAVON							
				MIT 1 WOHNUNG		MIT 2 WOHNUNGEN			MIT 3 ODER MEHR WOHNUNGEN		
	GEBAEUDE	WOHN- FLAECH	WOHN- NUNGEN	GEBAEUDE/ WOHN- NUNGEN	WOHN- FLAECH	GEBAEUDE	WOHN- FLAECH	WOHN- NUNGEN	GEBAEUDE	WOHN- FLAECH	WOHN- NUNGEN
IN PROZENT											
BADEN - WUERTTEMBERG...	100	100	100	57,5 / 27,5	37,0	25,1	24,0	24,0	17,4	39,0	48,4
BAYERN.....	100	100	100	65,9 / 32,7	45,0	20,9	20,7	20,8	13,2	34,3	46,5
BERLIN - WEST.....	100	100	100	44,7 / 7,3	11,5	7,7	3,2	2,5	47,6	85,3	90,2
BREMEN.....	100	100	100	57,9 / 21,9	30,5	16,0	12,8	12,1	26,1	56,7	66,1
HAMBURG.....	100	100	100	54,9 / 14,8	22,2	11,4	7,1	6,1	33,7	70,6	79,1
HESSEN.....	100	100	100	59,3 / 28,2	39,1	24,9	23,8	23,6	15,9	37,1	48,2
NIEDERSACHSEN.....	100	100	100	69,0 / 38,0	49,5	18,5	19,7	20,3	12,5	30,7	41,7
NORDRHEIN - WESTFALEN..	100	100	100	56,5 / 24,1	34,7	21,0	18,4	17,9	22,6	46,9	57,9
RHEINLAND - PFALZ.....	100	100	100	69,5 / 41,5	52,0	20,1	22,4	24,0	10,4	25,6	34,5
SAARLAND.....	100	100	100	63,4 / 38,2	48,6	27,5	30,3	33,1	9,2	21,1	28,7
SCHLESWIG - HOLSTEIN...	100	100	100	74,7 / 40,1	52,1	13,0	14,0	13,9	12,3	33,9	46,0

1) OHNE WOHNREIME.

## 1 ZUSAMMENFASSENDE UEBERSICHT

## 1.5 WOHNUNGEN UND WOHNFLAECHE IN WOHNGBAEUDEN AM JAHRESENDE

## FRUEHERES BUNDESGBIET

STICHTAG  LAND	WOHNUNGEN UND WOHNFLAECHE IN WOHNGBAEUDEN 1)											
	ZUSAMMEN			DAVON IN WOHNGBAEUDEN MIT								
				1 WOHNUNG			2 WOHNUNGEN			3 ODER MEHR WOHNUNGEN		
	WOH- NUNGEN	WOHN- FLAECHE	WOHN- FLAECHE JE WOHNUNG	WOH- NUNGEN	WOHN- FLAECHE	WOHN- FLAECHE JE WOHNUNG	WOH- NUNGEN	WOHN- FLAECHE	WOHN- FLAECHE JE WOHNUNG	WOH- NUNGEN	WOHN- FLAECHE	WOHN- FLAECHE JE WOHNUNG
	ANZAHL	1000 M²	M²	ANZAHL	1000 M²	M²	ANZAHL	1000 M²	M²	ANZAHL	1000 M²	M²
31.12.1986.....	25 505 325	2 189 364	85,8	7 427 877	878 778	118,3	5 001 428	432 053	86,4	13 076 020	878 541	87,2
31.12.1987.....	25 688 522	2 208 152	86,0	7 495 354	887 689	118,4	5 051 520	437 110	86,5	13 141 648	883 357	87,2
31.12.1988.....	25 874 387	2 227 859	86,1	7 575 578	898 345	118,6	5 093 730	441 533	86,7	13 205 079	887 986	87,2
31.12.1989.....	26 091 846	2 251 150	86,3	7 669 762	910 914	118,8	5 140 862	446 510	86,9	13 281 422	893 729	87,3
31.12.1990.....	26 326 638	2 275 066	86,4	7 751 704	921 970	118,9	5 186 696	451 418	87,0	13 388 238	901 681	87,3
31.12.1991.....	26 619 002	2 303 530	86,5	7 832 401	933 157	119,1	5 241 350	457 271	87,2	13 545 251	913 107	87,4
31.12.1992.....	26 971 589	2 336 532	86,6	7 912 805	944 437	119,4	5 299 564	463 578	87,5	13 759 420	928 526	87,5
31.12.1993.....	27 379 190	2 374 261	86,7	7 999 171	956 784	119,6	5 366 572	470 842	87,7	14 013 447	946 643	87,6
31.12.1994.....	27 864 053	2 419 097	86,8	8 102 154	971 614	119,9	5 449 650	479 828	88,0	14 312 249	967 664	87,6
BADEN - WUERTTEMBERG.....	4 213 128	376 360	89,3	1 159 807	139 091	119,9	1 013 118	90 456	89,3	2 040 201	146 814	72,0
BAYERN.....	4 982 942	449 524	90,2	1 630 378	202 296	124,1	1 035 202	92 960	89,8	2 317 362	154 269	86,6
BERLIN - WEST.....	1 103 209	78 684	71,3	80 276	9 073	113,0	27 516	2 514	91,4	995 417	67 096	67,4
BREMEN.....	330 437	24 880	75,3	72 219	7 589	105,1	39 926	3 177	79,6	218 292	14 113	64,7
HAMBURG.....	806 381	56 790	70,4	119 106	12 631	106,0	49 472	4 042	81,7	637 803	40 117	62,9
HESSEN.....	2 488 479	222 996	89,6	701 597	87 172	124,2	588 144	53 182	90,4	1 198 738	82 643	68,9
NIEDERSACHSEN.....	3 178 192	292 364	92,0	1 205 370	144 821	120,1	645 016	57 724	89,5	1 325 806	89 820	67,7
NORDRHEIN - WESTFALEN.....	7 497 809	618 323	82,5	1 810 107	214 808	118,7	1 344 506	113 706	84,6	4 343 196	289 809	66,7
RHEINLAND - PFALZ.....	1 631 740	155 851	95,5	676 710	81 004	119,7	391 696	34 919	89,1	563 334	39 930	70,9
SAARLAND.....	456 080	43 667	95,7	174 239	21 223	121,8	151 002	13 213	87,5	130 839	9 231	70,6
SCHLESWIG - HOLSTEIN.....	1 177 658	99 659	84,8	472 345	51 906	109,9	184 052	13 933	84,9	541 261	33 820	82,5

1) OHNE WOHNHEIME

1 ZUSAMMENFASSENDE UEBERSICHT  
1.6 BESTAND AN WOHNGEBAEUDEN AM 31.12.1994  
KREISFREIE STAEDTE UND LANDKREISE

GEGENSTAND DER NACHWEISUNG	WOHNGEBAEUDE 1)										
	ZUSAMMEN			DAVON							
				MIT 1 WOHNUNG		MIT 2 WOHNUNGEN			MIT 3 ODER MEHR WOHNUNGEN		
	GEBAEUDE	WOHN- FLAECHE	WOHNUNGEN	GEBAEUDE/ WOHNUNGEN	WOHN- FLAECHE	GEBAEUDE	WOHN- FLAECHE	WOHNUNGEN	GEBAEUDE	WOHN- FLAECHE	WOHNUNGEN
	ANZAHL	1000 M2		ANZAHL	1000 M2	ANZAHL	1000 M2		ANZAHL	1000 M2	ANZAHL

FRUEHERES BUNDESGBEIT

INSGESAMT

BESTAND AM 31.12.1993	12844433	2374257	27379190	7999171	956782	2683286	470838	5366572	2161976	946641	14013447
+ ZUGANG DURCH											
ERR. NEUER GEBAEUDE	182281	39639	437598	119376	15960	31128	6208	62256	31777	17476	255966
BAUM. AN BEST. GEB.	7253	5478	51115	-12348	-683	11664	2982	23328	7937	3180	40135
- TOTALABGANG	7144	1074	12373	4977	559	1317	215	2634	850	301	4762
BESTAND AM 31.12.1994	13028584	2419097	27864053	8102154	971614	2724825	479828	5449650	2201605	967664	14312249

KREISFREIE STAEDTE ZUSAMMEN

BESTAND AM 31.12.1993	2932776	767243	10459767	1385106	157408	472322	78673	944644	1075348	531162	8130017
+ ZUGANG DURCH											
ERR. NEUER GEBAEUDE	23178	6946	90891	13568	1713	2575	510	5150	7035	4723	72173
BAUM. AN BEST. GEB.	721	1021	11267	-1121	-14	890	231	1780	952	803	10608
- TOTALABGANG	1924	331	4456	1139	127	412	65	824	373	139	2493
BESTAND AM 31.12.1994	2956207	775507	10564148	1397300	159089	475403	79355	950806	1083504	537063	8216042

LANDKREISE ZUSAMMEN

BESTAND AM 31.12.1993	9911657	1607014	16919423	6614065	799374	2210964	392166	4421928	1086628	415478	5883430
+ ZUGANG DURCH											
ERR. NEUER GEBAEUDE	159103	32693	346707	105808	14247	28553	5698	57106	24742	12753	183793
BAUM. AN BEST. GEB.	6532	4457	39848	-11227	-669	10774	2751	21548	6985	2376	29527
- TOTALABGANG	5220	743	7917	3838	431	905	150	1810	477	162	2269
BESTAND AM 31.12.1994	10072377	1643590	17299905	6704854	812525	2249422	400472	4498844	1118101	430601	6096207

1) OHNE WOHNHEIME.

2 WOHNUNGSBESTAND DEUTSCHLANDS NACH VERWALTUNGSBEZIRKEN  
- WOHNUNGEN 1994 NACH DER ZAHL DER RAEUME -

GEGENSTAND DER NACHWEISUNG	WOHNUNGEN IN WOHN- UND NICHTWOHN- GEBAEUDEN 1)										
	ZUSAMMEN	DAVON MIT ... RAEUMEN							RAEUME INS- GESAMT	WOHN- FLAECH- EINS- GESAMT	
		1	2	3	4	5	6	7 ODER MEHR			
								WOH- NUNGEN	RAEUME		
											ANZAHL
										1000 M2	
BADEN-WUERTTEMBERG											
INSGESAMT											
BESTAND AM 31.12.1993	4219390	106648	214294	729631	1240922	905307	516744	505844	3921565	19236381	377238
+ ZUGANG DURCH											
ERR. NEUER GEBAEUDE	90552	4950	8221	22852	24948	13807	8441	7333	56080	365501	7598
BAUM. AN BEST. GEB.	10622	495	1156	1903	1637	1827	1277	2327	18874	50735	1167
- TOTALABGANG	4654	101	240	943	1530	901	531	408	3159	20380	395
BESTAND AM 31.12.1994	4317456	111992	223496	753729	1266695	920360	526039	515145	3993703	19638688	385739
STADTKREISE ZUSAMMEN											
BESTAND AM 31.12.1993	893391	39218	67465	218863	313084	148281	61080	45400	350246	3541204	68301
+ ZUGANG DURCH											
ERR. NEUER GEBAEUDE	9996	961	1123	2959	2698	1198	623	434	3315	35919	746
BAUM. AN BEST. GEB.	813	85	180	165	91	49	85	158	1304	3363	82
- TOTALABGANG	641	53	34	139	216	110	48	41	310	2550	49
BESTAND AM 31.12.1994	903811	40211	68798	221904	315734	149458	61755	45951	354555	3578830	69098
LANDKREISE ZUSAMMEN											
BESTAND AM 31.12.1993	3325999	67430	146829	510768	927838	757026	455664	460444	3571319	15695177	308938
+ ZUGANG DURCH											
ERR. NEUER GEBAEUDE	80556	3989	7098	19893	22250	12609	7818	6899	52765	329582	6852
BAUM. AN BEST. GEB.	9809	410	976	1738	1546	1778	1192	2169	17570	47372	1085
- TOTALABGANG	4013	48	206	804	1314	791	483	367	2849	17830	346
BESTAND AM 31.12.1994	3413645	71781	154698	531825	950961	770902	464284	469194	3639148	16059858	316641
RB STUTTGART											
BESTAND AM 31.12.1993	1589505	37025	74756	264369	498434	349706	189974	175241	1353628	7215382	138468
+ ZUGANG DURCH											
ERR. NEUER GEBAEUDE	36221	1643	3130	10043	10900	5242	2890	2373	18087	143269	2914
BAUM. AN BEST. GEB.	3293	238	340	543	462	529	389	792	6407	15781	362
- TOTALABGANG	2049	31	98	470	704	399	219	128	996	8758	165
BESTAND AM 31.12.1994	1627187	38875	78128	274485	509204	355150	193058	178287	1377189	7366689	141600
DAVON:											
REGION											
MITTLERER NECKAR											
STADTKREIS											
STUTTGART	278111	11961	19505	62559	109467	45960	17053	11606	89709	1098343	20457
LANDKREISE											
BOEBLINGEN	145772	4294	7752	25141	43178	32511	17655	15241	116735	653153	12856
ESSLINGEN	211415	5261	10959	36768	65951	47471	24888	20117	153399	941369	18139
GOEPPINGEN	104582	1626	3917	15781	32990	24749	13581	11938	91865	485859	9294
LUDWIGSBURG	207096	4771	9759	34047	66732	48197	24475	19115	145928	927121	17833
REMS-MURR-KREIS	168129	3451	7783	26841	53832	39318	19698	17206	132091	761737	14623
REGION											
FRANKEN											
STADTKREIS											
HEILBRONN	53398	1133	2359	10455	19598	10926	4867	4060	31049	230489	4348
LANDKREISE											
HEILBRONN	119772	1874	4587	17262	30038	28369	18753	18889	145656	583005	11535
HOHENLOHEKREIS	39235	414	1458	5524	9207	8585	6023	8024	63217	199010	3884
SCHWABISCH HALL	69598	877	2297	8880	17371	15848	10894	13431	106123	352322	6820
MAIN-TAUBER-KREIS	52901	764	1980	7363	12721	11134	7836	11103	87602	267985	5241
REGION											
OSTWUERTTEMBERG											
LANDKREISE											
HEIDENHEIM	55752	706	1780	7824	16399	13035	8128	7881	60697	267973	5099
OSTALBKREIS	121426	1744	3992	16040	31720	29047	19207	19676	153118	598323	11473

1) OHNE WOHNHEIME.



## 2 WOHNUNGSBESTAND DEUTSCHLANDS NACH VERWALTUNGSBEZIRKEN

- WOHNUNGEN 1994 NACH DER ZAHL DER RAEUME -

GEGENSTAND DER NACHWEISUNG	WOHNUNGEN IN WOHN- UND NICHTWOHNGBAEUDEN 1)											
	ZUSAMMEN	DAVON MIT ... RAEUMEN							RAEUME INS- GESAMT	WOHN- FLAECH E INS- GESAMT		
		1	2	3	4	5	6	7 ODER MEHR				
								WOH- NUNGEN			RAEUME	
ANZAHL												1000 M2
RB KARLSRUHE												
BESTAND AM 31.12.1993	1123174	29802	64966	230633	331246	223345	123491	119691	926856	4961144	99408	
+ ZUGANG DURCH												
ERR. NEUER GEBAEUDE	19710	1144	1789	4790	5323	2965	1982	1717	13202	80303	1708	
BAUM. AN BEST. GEB.	2386	83	282	360	413	428	309	511	4114	11487	269	
- TOTALABGANG	766	8	37	156	269	143	75	78	599	3390	67	
BESTAND AM 31.12.1994	1144821	31021	67065	235684	336828	226655	125727	121841	943573	5050725	101341	
DAVON:												
REGION MITTLERER OBERRHEIN												
STADTKREISE												
BADEN-BADEN	28122	706	1897	6346	9111	5390	2519	2153	16721	118767	2466	
KARLSRUHE	131947	5557	9199	32011	46902	22398	8838	7042	54164	526778	10435	
LANDKREISE												
KARLSRUHE	163305	2185	6694	24976	44365	37837	23874	23374	180092	780482	15973	
RASTATT	89226	888	3828	14438	27329	20049	11107	11587	89542	417603	8461	
REGION UNTERER NECKAR												
STADTKREISE												
HEIDELBERG	64368	3455	5849	16269	19053	10716	4886	4140	32194	255262	5037	
MANNHEIM	154071	7756	14083	48959	48252	21485	8319	5217	39993	573139	11260	
LANDKREISE												
NECKAR-ODENWALD-KREIS	55129	524	1871	7375	12993	12060	8929	11377	89366	281603	5611	
RHEIN-NECKAR-KREIS	217534	3656	10349	40488	61705	46330	28133	26873	207541	1000627	20395	
REGION NORDSCHWARZWALD												
STADTKREIS												
PFORZHEIM	53887	1600	3937	14577	18923	8416	3465	2969	22859	214626	4216	
LANDKREISE												
CALW	63450	2202	3626	10828	16132	13780	8149	8733	68304	292564	5783	
ENZKREIS	75388	1151	2999	11646	20259	17629	11165	10539	80863	359121	7183	
FREUDENSTADT	48394	1341	2733	7771	11804	10565	6343	7837	61934	230153	4520	
RB FREIBURG												
BESTAND AM 31.12.1993	841319	24289	45001	140299	243572	179167	102182	106809	832102	3850505	76649	
+ ZUGANG DURCH												
ERR. NEUER GEBAEUDE	18014	1404	1930	3901	4551	2993	1772	1463	11167	71935	1530	
BAUM. AN BEST. GEB.	2914	136	287	552	371	613	391	564	4596	13857	323	
- TOTALABGANG	901	13	54	180	290	165	108	91	694	3988	79	
BESTAND AM 31.12.1994	862357	25816	47164	144801	248694	182796	104301	108785	847451	3936560	78507	
DAVON:												
REGION SUEDLICHER OBERRHEIN												
STADTKREIS												
FREIBURG I. BREISGAU	89223	6032	8970	20460	27265	14228	7085	5183	40400	348462	6818	
LANDKREISE												
BREISGAU-HOCHSCHWARZWALD	91585	2693	5208	15520	24760	18837	11612	12955	101890	424456	8682	
EMMENDINGEN	57298	1080	2572	8842	16828	12784	7258	7934	61576	269106	5416	
ORTENAU-KREIS	160117	2853	6587	24182	45503	36034	21102	23856	186247	763614	15404	
REGION SCHWARZWALD-BAAH-HEUBERG												
LANDKREISE												
ROTTWEIL	55275	619	1575	6940	14631	13995	8489	9026	69907	273929	5316	
SCHWARZWALD-BAAH-KREIS	88821	2898	4661	15372	26728	18894	9797	10471	81385	399885	7872	
TUTTlingen	51087	642	1608	6386	13299	12614	7999	8539	66161	253437	4932	
REGION HOCHRHEIN-BODENSEE												
LANDKREISE												
KONSTANZ	113300	5220	7536	20326	34005	22489	12454	11270	86917	491376	9772	
LOERRACH	89144	2163	4977	16454	27583	18336	10061	9570	74238	398095	7932	
WALDSHUT	66507	1616	3470	10319	18092	14585	8444	9981	78730	314200	6366	

1) OHNE WOHNHEIME.

## 2 WOHNUNGSBESTAND DEUTSCHLANDS NACH VERWALTUNGSBEZIRKEN

- WOHNUNGEN 1994 NACH DER ZAHL DER RAEUME -

GEGENSTAND DER NACHWEISUNG	WOHNUNGEN IN WOHN- UND NICHTWOHNGBAUEUDEN 1)										
	ZUSAMMEN	DAVON MIT ... RAEUMEN								RAEUME INS- GESAMT	WOHN- FLAECH- INS- GESAMT
		1	2	3	4	5	6	7 ODER MEHR			
								WOH- NUNGEN	RAEUME		
ANZAHL											1000 M2
RB TUEBINGEN											
BESTAND AM 31.12.1993	665392	15532	29571	94330	167670	153089	101097	104103	808979	3209350	62714
+ ZUGANG DURCH											
ERR. NEUER GEBAEUDE	16607	759	1372	4118	4174	2607	1797	1780	13624	69994	1447
BAUM. AN BEST. GEB.	2029	38	247	448	391	257	188	460	3757	9610	213
- TOTALABGANG	938	49	51	137	267	194	129	111	870	4244	84
BESTAND AM 31.12.1994	683091	16280	31139	98759	171969	155759	102953	106232	825490	3284714	64290
DAVON:											
REGION											
NECKAR-ALB											
LANDKREISE											
REUTLINGEN	109059	1881	4342	16915	29976	27012	14919	14014	108376	514164	9938
TUEBINGEN	81713	3658	5945	13408	19438	17486	11178	10600	82341	370363	7228
ZOLLERNALBKREIS	75872	1080	2366	8430	18924	18139	12710	14223	110367	384120	7425
REGION											
DONAU-ILLER											
STADTKREIS											
ULM	50684	2011	2999	10268	17163	9939	4723	3581	27466	212964	4059
LANDKREISE											
ALB-DONAU-KREIS	66723	767	1935	7316	14827	16190	12332	13356	104114	344949	6785
BIBERACH	66426	963	2024	7357	13392	15671	13079	13940	108201	345680	6822
REGION											
BODENSEE-OBERSCHWABEN											
LANDKREISE											
BODENSEEKREIS	83465	2486	5041	14351	23577	17699	10009	10302	80268	378746	7576
RAVENSBURG	99504	2271	4850	14572	23962	22271	15209	16369	127581	481725	9508
SIGMARINGEN	49645	1163	1637	6142	10710	11352	8794	9847	76776	252003	4948
BAYERN											
INSGESAMT											
BESTAND AM 31.12.1993	4987110	158038	307382	950940	1296451	978356	616434	679509	5322361	22724171	449900
+ ZUGANG DURCH											
ERR. NEUER GEBAEUDE	103587	3914	8053	22995	24992	16897	13762	12974	100064	456094	9602
BAUM. AN BEST. GEB.	9233	365	993	1743	1840	1548	1055	1689	13844	42854	949
- TOTALABGANG	4209	87	436	1121	931	691	472	471	3720	18053	367
BESTAND AM 31.12.1994	5096351	162231	315992	974561	1322525	996288	630942	699812	5433328	23208418	460148
KREISFREIE STAEDTE ZUSAMMEN											
BESTAND AM 31.12.1993	1724028	106361	158584	459905	538722	262008	112076	86372	663218	6603846	125821
+ ZUGANG DURCH											
ERR. NEUER GEBAEUDE	21256	2096	2220	7134	5557	2260	1131	858	6662	74914	1524
BAUM. AN BEST. GEB.	1850	150	322	609	397	95	94	183	1449	6697	144
- TOTALABGANG	1947	35	314	761	387	211	102	137	1063	7224	130
BESTAND AM 31.12.1994	1745456	108572	160812	466887	544289	264248	113295	87353	670807	6679830	127386
LANDKREISE ZUSAMMEN											
BESTAND AM 31.12.1993	3263082	51677	148798	491035	757729	716348	504358	593137	4659143	16120325	324079
+ ZUGANG DURCH											
ERR. NEUER GEBAEUDE	82331	1818	5833	15861	19435	14637	12631	12116	93402	381180	8077
BAUM. AN BEST. GEB.	7383	215	671	1134	1443	1453	961	1506	12395	36157	806
- TOTALABGANG	2262	52	122	360	544	480	370	334	2657	10829	237
BESTAND AM 31.12.1994	3350895	53659	155180	507674	778236	732040	517647	606459	4762521	16528588	332762
RB OBERBAYERN											
BESTAND AM 31.12.1993	1744704	91640	151142	380883	458039	305117	176100	181783	1422551	7373465	147833
+ ZUGANG DURCH											
ERR. NEUER GEBAEUDE	29910	1049	2992	7858	6884	4365	3517	3245	24895	125965	2627
BAUM. AN BEST. GEB.	2660	174	330	663	561	342	217	373	3091	11170	250
- TOTALABGANG	1976	60	295	615	355	281	179	191	1497	7891	153
BESTAND AM 31.12.1994	1775299	92804	154169	388789	465129	309543	179655	185210	1449040	7502710	150556

1) OHNE WOHNHEIME.

## 2 WOHNUNGSBESTAND DEUTSCHLANDS NACH VERWALTUNGSBEZIRKEN

## - WOHNUNGEN 1994 NACH DER ZAHL DER RAEUME -

GEGENSTAND DER NACHWEISUNG	WOHNUNGEN IN WOHN- UND NICHTWOHNUNGSBAAUDEN 1)										RAEUME INS- GESAMT	WOHN- FLAECHE INS- GESAMT	
	ZUSAMMEN	DAVON MIT ... RAEUMEN							7 ODER MEHR				
		1	2	3	4	5	6						
								WOHN- NUNGEN					RAEUME
ANZAHL												1000 M2	

## DAVON:

KREISFREIE STAEDTE												
INGOLSTADT	48075	1341	3473	10431	13598	9520	5580	4132	31486	206538	3994	
MUENCHEN	669951	62903	84343	193774	194808	85094	29627	19402	148419	2343794	45103	
ROSENHEIM	28229	1492	3026	7338	8341	4450	2027	1555	12006	109340	2126	
LANDKREISE												
ALTOETTING	42341	597	2090	7213	10160	8779	6028	7474	58795	205914	4202	
BAD TOELZ-WOLFRATSHAUSEN	45241	1495	3210	8600	11783	8495	5311	6347	50470	205658	4253	
BERCHTESGADENER LAND	44922	1792	4068	10370	11396	7459	4124	5713	45923	194584	3892	
DACHAU	46758	1040	2645	8619	12392	9643	6120	6299	48894	215584	4322	
EBERSBERG	43176	1004	2685	6557	10188	9165	6753	6824	52682	205822	4202	
EICHSTAETT	39104	583	1055	3857	6803	9103	8435	9268	72764	210365	4346	
ERDING	36067	512	1387	4796	7504	7784	5911	8173	64516	186592	3833	
FREISING	53386	1571	3488	8678	12048	11160	7705	8736	67979	252782	5163	
FUERSTENFELDBRUCK	78502	1887	5121	14130	21644	16809	10492	8419	64120	352212	7096	
GARMISCH-PARTENKIRCHEN	42465	2312	4597	10227	11068	6487	3490	4284	34527	174361	3539	
LANDSBERG AM LECH	37838	623	1685	5505	8423	9105	6093	6404	49561	185844	3786	
MIESBACH	39387	1544	3179	8053	9876	6944	4373	5418	43629	176152	3695	
MUEHLDOERF AM INN	40492	609	1791	6366	9472	8228	6068	7958	62502	201227	4120	
MUENCHEN	117585	4115	7875	22101	31623	23967	14870	13034	100646	522360	10652	
NEUBURG-SCHROBENHAUSEN	32202	353	1326	4351	6939	7468	5823	5942	45843	161935	3289	
PFaffenHOFEN A.D. ILM	37166	255	1244	4378	7410	9058	7170	7651	59862	193689	4004	
ROSENHEIM	85496	2131	5304	14779	19660	17029	11776	14817	117482	408999	8624	
STARNBERG	49762	1534	3343	8612	12207	10257	6674	7135	56158	230371	4822	
TRAUNSTEIN	68831	2139	4656	11677	16109	12853	8264	13133	105630	330397	6896	
WEILHEIM-SCHONGAU	48323	972	2578	8377	11677	10686	6941	7092	55147	228190	4596	

## RB NIEDERBAYERN

BESTAND AM 31.12.1993	435822	8535	21628	64031	88971	89360	70213	93084	735715	2203561	44619
+ ZUGANG DURCH											
ERR. NEUER GEBAAUDE	13444	189	1143	2443	2658	2312	2247	2452	18964	64442	1380
BAUM. AN BEST. GEB.	1162	32	135	203	235	228	81	250	2109	5576	125
- TOTALABGANG	477	6	27	78	112	74	97	83	669	2363	53

BESTAND AM 31.12.1994	449951	8750	22879	66599	91752	91824	72444	95703	756119	2271216	46071
DAVON:											

KREISFREIE STAEDTE											
LANDSHUT	29393	869	2374	6820	8443	5417	2849	2621	20181	124209	2387
PASSAU	24999	2060	2325	5456	6095	4323	2274	2466	19482	102199	1993
STRAUBING	20656	574	1486	5057	5719	3647	2201	1972	15375	88409	1711
LANDKREISE											
DEGGENDORF	44078	683	2258	6701	9439	9209	6911	8877	69893	220462	4451
DINGOLFING-LANDAU	31505	263	986	3050	5599	6851	6252	8504	67122	172670	3514
FREYUNG-GRAFENAU	31680	426	1733	4725	6418	6473	4946	6959	55593	161373	3221
KELHEIM	39488	463	1590	5227	7443	8714	7013	9038	71155	205899	4248
LANDSHUT	47813	307	1444	5054	8436	10454	9803	12315	96486	259675	5307
PASSAU	69554	1666	3673	9673	12720	13893	11644	16285	128923	357163	7344
REGEN	33948	539	2036	5734	7892	6658	4604	6485	52188	166483	3336
ROTTAL-INN	44313	625	1787	5775	7744	8961	7642	11779	93239	236396	4937
STRAUBING-BOGEN	32524	275	1187	3327	5804	7224	6305	8402	66482	176278	3624

## RB OBERPFALZ

BESTAND AM 31.12.1993	416084	8002	20458	69896	99215	90874	60371	67268	528493	2000555	39590
+ ZUGANG DURCH											
ERR. NEUER GEBAAUDE	9540	527	616	1768	1971	1834	1596	1228	9332	43025	930
BAUM. AN BEST. GEB.	718	6	91	138	111	158	97	117	926	3344	72
- TOTALABGANG	392	3	22	99	115	72	39	42	318	1716	34

BESTAND AM 31.12.1994	425950	8532	21143	71703	101182	92794	62025	68571	538433	2045208	40568
DAVON:											

KREISFREIE STAEDTE											
AMBERG	20044	278	1096	4576	5988	4128	2202	1776	13709	87711	1655
REGENSBURG	67346	5504	6512	18166	19363	9975	4293	3533	27151	253262	4844
WEIDEN I.D. OBERPFALZ	20902	441	1039	5198	6162	4109	1977	1976	15485	90653	1715
LANDKREISE											
AMBERG-SULZBACH	38783	209	1239	5361	8384	9036	6944	7610	59652	198802	3336
CHAM	49697	424	2446	6895	10686	11254	7912	10080	80027	252514	5113
NEUMARKT I.D. OBERPFALZ	42730	310	1317	5139	8245	9862	7969	9888	78042	226507	4650
NEUSTADT A.D. WALDNAAB	37878	223	1455	5255	8704	8680	6193	7368	58133	192405	3767
REGENSBURG	62513	658	2407	7963	13137	15701	11080	11567	89990	316884	6513
SCHWANDORF	53711	321	2042	7626	12708	12976	8696	9343	73361	268527	5341
TIRSCHENREUTH	32346	164	1590	5524	7805	7074	4759	5430	42883	157943	3026

1) OHNE WOHNHEIME.

## 2 WOHNUNGSBESTAND DEUTSCHLANDS NACH VERWALTUNGSBEZIRKEN

- WOHNUNGEN 1994 NACH DER ZAHL DER RAEUME -

WOHNUNGEN IN WOHN- UND NICHTWOHNGEBAEUDEN 1)											
GEGENSTAND DER NACHWEISUNG	ZUSAMMEN	DAVON MIT ... RAEUMEN								RAEUME INS- GESAMT	WOHN- FLAECH- INS- GESAMT  1000 M2
		1	2	3	4	5	6	7 ODER MEHR			
								WOH- NUNGEN	RAEUME		
		ANZAHL									
RB OBERFRANKEN											
BESTAND AM 31.12.1993	459233	7058	19313	79650	119496	96469	62849	74398	584676	2206733	42546
+ ZUGANG DURCH											
ERR. NEUER GEBAEUDE	9152	530	646	1702	2332	1569	1296	1077	8171	40048	845
BAUM. AN BEST. GEB.	1155	34	114	159	196	270	164	218	1722	5579	124
- TOTALABGANG	178	4	18	59	38	24	20	15	120	729	15
BESTAND AM 31.12.1994	469362	7618	20055	81452	121986	98284	64289	75678	594449	2251631	43500
DAVON:											
KREISFREIE STAEDTE											
BAMBERG	34406	1001	1950	8523	11722	6150	2652	2408	18641	142661	2679
BAYREUTH	36124	2731	2450	7967	10699	6348	3109	2820	21693	146415	2809
COBURG	21593	607	1514	4758	6172	4223	2260	2059	15880	93152	1769
HOF	25502	432	1609	6792	8103	4679	2111	1776	13753	106252	2008
LANDKREISE											
BAMBERG	49869	252	1272	5505	11177	11819	9449	10395	81535	261343	5217
BAYREUTH	41821	377	1573	6065	9490	9209	6508	8599	68072	212843	4184
COBURG	36555	362	1178	5355	8889	7627	5589	7555	59667	185675	3579
FORCHHEIM	41837	373	1375	5665	9461	9387	6885	8691	68481	214688	4306
HOF	49717	375	2133	9099	13101	10629	6774	7606	59614	237745	4455
KRONACH	31172	166	1016	4267	6895	6805	5104	6919	54668	161896	3145
KULMBACH	32253	335	1191	5214	8035	6793	4745	5940	46787	159721	3094
LICHTENFELS	27365	270	886	3546	6200	6339	4328	5796	45758	140901	2753
MUNSDIEDEL											
IM FICHTELGEBIRGE	41148	337	1908	8696	12042	8276	4775	5114	39900	188339	3500
RB MITTELFRAKEN											
BESTAND AM 31.12.1993	704562	16256	34097	142539	215450	135874	79177	81169	632378	3160677	61647
+ ZUGANG DURCH											
ERR. NEUER GEBAEUDE	14730	795	910	3447	4173	2600	1640	1165	8769	61257	1322
BAUM. AN BEST. GEB.	1085	25	113	189	278	171	132	177	1410	4987	115
- TOTALABGANG	307	-	14	65	81	74	39	34	263	1414	31
BESTAND AM 31.12.1994	720339	17076	35106	146110	219820	138667	81006	82554	642835	3227104	63080
DAVON:											
KREISFREIE STAEDTE											
ANSBACH	19053	276	695	3423	6524	4004	2181	1950	15059	86196	1646
ERLANGEN	49548	4201	4295	9956	14648	8220	4396	3832	29547	198274	3801
FUERTH	52143	1013	2667	13447	19621	9037	3764	2594	19745	212686	4062
MUERNBERG	243421	8476	16195	69178	88675	34807	15317	10773	81871	950908	17845
SCHWABACH	16861	268	659	3243	5245	3838	2023	1585	12102	75725	1483
LANDKREISE											
ANSBACH	63470	484	1749	7520	13705	14519	10859	14634	115841	334952	6733
ERLANGEN-HOECHSTADT	47386	497	1494	5707	10741	11630	8472	8845	68727	241279	4877
FUERTH	45067	390	1585	7395	13890	10377	6046	5384	41282	210748	4242
NEUSTADT A.D. AISCH-											
BAD WINDSHEIM	35216	225	933	4577	7841	7797	5439	8404	67165	185970	3736
MUERNBERGER LAND	66649	631	2287	10993	19194	15033	9307	9204	71459	317426	6323
ROTH	44895	290	1184	5329	10833	11169	7720	8370	65111	229253	4649
WEISSENBURG-GUNZENHAUSEN	36630	325	1363	5342	8903	8236	5482	6979	54926	183687	3683
RB UNTERFRANKEN											
BESTAND AM 31.12.1993	519688	9191	21922	85482	134261	110219	72795	85818	674738	2509128	49441
+ ZUGANG DURCH											
ERR. NEUER GEBAEUDE	9926	344	556	1738	2307	1751	1438	1792	14504	47785	970
BAUM. AN BEST. GEB.	1073	36	54	161	183	219	165	255	2220	5664	119
- TOTALABGANG	192	1	4	50	60	36	14	27	236	899	18
BESTAND AM 31.12.1994	530855	9570	22528	87335	136864	112235	74451	87872	691464	2563432	50550
DAVON:											
KREISFREIE STAEDTE											
ASCHAFFENBURG	30626	676	1724	7612	10299	5571	2469	2275	17544	128369	2486
SCHWEINFURT	27061	599	1423	7653	10054	4060	1726	1546	11897	109173	2068
MUERZBURG	64525	4496	5918	16829	19762	9172	4328	4020	31058	248753	4759
LANDKREISE											
ASCHAFFENBURG	64798	477	2137	8663	16293	15710	10469	11049	85899	323175	6544
BAD KISSINGEN	43920	513	1657	6970	10976	9323	6350	8131	64505	217861	4331
HASSBERG	31969	160	834	3728	6380	6815	5533	8519	69419	175224	3365
KITZINGEN	32862	241	1113	4677	7639	7216	5138	6838	54935	168897	3293
MAIN-SPESSART	50225	348	1563	6970	11833	11408	8213	9890	77515	255549	5084
MILTENBERG	48769	346	1590	6892	12515	11303	7553	8570	67048	243143	4881
RHOEN-GRABFELD	32275	270	1011	4076	6844	7523	5429	7122	56226	168311	3332
SCHWEINFURT	42841	393	1198	5113	10142	10078	7252	8665	67457	220055	4351
MUERZBURG	60984	1051	2360	8152	14127	14056	9991	11247	87961	304922	6056

1) OHNE WOHNHEIME.

## 2 WOHNUNGSBESTAND DEUTSCHLANDS NACH VERWALTUNGSBEZIRKEN

## - WOHNUNGEN 1994 NACH DER ZAHL DER RAEUME -

GEGENSTAND DER NACHWEISUNG	WOHNUNGEN IN WOHN- UND NICHTWOHNUNGSBAUEUDEN 1)										1000 M2	
	ZUSAMMEN	DAVON MIT ... RAEUMEN							RAEUME INS- GESAMT	WOHN- FLAECHE INS- GESAMT		
		1	2	3	4	5	6	7 ODER MEHR				
								WOH- NUNGEN				RAEUME
ANZAHL												
RB SCHWABEN												
BESTAND AM 31.12.1993	707017	17356	38822	128459	181019	150443	94929	95989	743810	3270052	64223	
+ ZUGANG DURCH												
ERR. NEUER GEBAEUDE	16885	480	1190	4039	4667	2466	2028	2015	15429	73572	1527	
BAUM. AN BEST. GEB.	1380	58	156	230	276	162	199	299	2366	6534	146	
- TOTALABGANG	687	13	56	155	170	130	84	79	617	3041	63	
BESTAND AM 31.12.1994	724595	17881	40112	132573	185792	152941	97072	98224	760988	3347117	65833	
DAVON:												
KREISFREIE STAEDTE												
AUGSBURG	127350	5689	9560	35428	43444	19947	7825	5457	41574	493128	9114	
KAUFBEUREN	20084	461	1289	4574	6372	4148	1877	1363	10577	84828	1560	
KEMPTEN (ALLGAEU)	29119	1618	2021	6619	9297	5597	2177	1790	13784	117536	2259	
MEMMINGEN	18445	566	1169	4069	5135	3784	2050	1672	12788	79659	1511	
LANDKREISE												
AICHACH-FRIEDBERG	43902	447	1576	5410	9374	10040	8154	8901	69667	226116	4591	
AUGSBURG	88971	1056	3330	13041	22174	20967	14308	14095	108192	434410	8643	
DILLINGEN A.D. DONAU	33954	302	1199	4079	6605	7986	6518	7265	56154	176549	3489	
DONAU-RIES	47983	323	1491	6054	9577	11934	8593	10011	78266	249269	4932	
GUENZBURG	45454	424	1839	6068	9434	10089	8354	9236	71068	231729	4530	
LINDAU (BODENSEE)	33864	1202	2722	6842	9204	6444	3534	3916	30758	148170	2987	
NEU-ULM	64056	1174	2955	10319	15975	15239	9837	8557	65458	302616	5885	
OBERALLGAEU	69217	3068	6492	14825	17295	13007	6929	7601	60035	296351	6013	
OSTALLGAEU	51187	959	2557	8175	11489	11571	7737	8689	68056	248927	5082	
UNTERALLGAEU	51009	592	1912	7070	10407	12178	9179	9671	74611	257829	5236	
BERLIN												
INSGESAMT												
BESTAND AM 31.12.1993	1744561	31447	260224	639084	528513	205703	52890	26700	205140	6134194	118255	
+ ZUGANG DURCH												
ERR. NEUER GEBAEUDE	9406	62	334	3103	3467	1546	653	241	1795	37350	767	
BAUM. AN BEST. GEB.	2034	48	-565	902	963	422	177	87	680	9328	239	
- TOTALABGANG	685	32	172	187	179	60	25	30	228	2331	52	
BESTAND AM 31.12.1994	1760071	31525	259876	643506	534910	208694	54113	27447	210976	6200559	119680	
BRANDENBURG												
INSGESAMT												
BESTAND AM 31.12.1993	1102873	16460	94274	284654	425496	195347	65951	20691	152428	4285823	72957	
+ ZUGANG DURCH												
ERR. NEUER GEBAEUDE	12725	116	476	3026	2877	3005	1969	1256	9645	58138	1194	
BAUM. AN BEST. GEB.	1246	39	60	115	289	243	245	255	1965	6310	149	
- TOTALABGANG	602	40	72	238	163	55	24	10	81	2050	40	
BESTAND AM 31.12.1994	1118436	16671	95073	288870	428890	198590	68148	22194	163975	4354800	74382	
KREISFREIE STAEDTE ZUSAMMEN												
BESTAND AM 31.12.1993	200778	4383	23315	57637	82265	26579	5475	1124	8388	727117	12214	
+ ZUGANG DURCH												
ERR. NEUER GEBAEUDE	1103	3	42	236	315	258	127	122	940	5047	106	
BAUM. AN BEST. GEB.	102	23	12	1	2	32	19	13	102	434	13	
- TOTALABGANG	169	28	22	55	44	17	2	1	8	518	10	
BESTAND AM 31.12.1994	202237	4381	23555	57951	82573	26893	5625	1259	9429	733280	12346	
DAVON:												
BRANDENBURG AN DER HAVEL	43027	708	3848	15974	16799	4348	1120	230	1721	153703	2529	
COTTBUS	57113	1725	5692	13265	26572	8102	1417	340	2596	210800	3441	
FRANKFURT (ODER)	37828	893	5352	10652	14113	5272	1287	259	1883	135970	2309	
POTSDAM	64269	1055	8663	18060	25089	9171	1801	430	3229	232807	4066	

1) OHNE WOHNHEIME.

## 2 WOHNUNGSBESTAND DEUTSCHLANDS NACH VERWALTUNGSBEZIRKEN

- WOHNUNGEN 1994 NACH DER ZAHL DER RAEUME -

GEGENSTAND DER NACHWEISUNG	WOHNUNGEN IN WOHN- UND NICHTWOHNUNGSBÄUEN 1)										
	ZUSAMMEN	DAVON MIT ... RAEUMEN							7 ODER MEHR	RAEUME INS- GESAMT	WOHN- FLAECHEN- INS- GESAMT
		1	2	3	4	5	6				
								WOH- NUNGEN	RAEUME		
										ANZAHL	
											1000 M2
LANDKREISE ZUSAMMEN											
BESTAND AM 31.12.1993	902095	12077	70959	227017	343231	168768	60476	19567	144040	3558706	60743
+ ZUGANG DURCH											
ERR. NEUER GEBAEUDE	11622	113	434	2790	2562	2747	1842	1134	8705	53091	1089
BAUM. AN BEST. GEB.	1144	16	48	114	287	211	226	242	1863	5876	136
- TOTALABGANG	433	12	50	183	119	38	22	9	73	1532	30
BESTAND AM 31.12.1994	916199	12290	71518	230919	346317	171697	62523	20935	154546	3621520	62036
DAVON:											
BARNIM	67473	726	5285	19206	26236	11653	3567	800	5938	259463	4420
DAHME-SPREEWALD	60726	850	5033	15328	21479	11733	4757	1546	11350	241373	4188
ELBE-ELSTER	58659	709	3218	14329	20976	11526	5605	2296	16868	242164	4162
HAVELLAND	56802	848	3959	15761	22016	9990	3235	993	7369	220842	3721
MAERKISCH-ODERLAND	74202	777	5498	17567	28328	15169	5284	1579	11708	297043	5100
OBERRHEIN-ODERLAND	76955	1349	6878	20497	29304	13823	3979	1125	8301	295102	5041
OBERSPREEWALD-LAUSITZ	70417	571	4791	19112	28383	11939	4155	1466	10808	276454	4540
ODER-SPREE	81510	1218	7145	19753	32986	14014	4879	1515	11199	317254	5397
OSTPRIGNITZ-RUPPIN	49519	737	3618	12363	18359	9745	3479	1218	9002	197099	3435
POTSDAM-MITTELMARK	70878	846	4400	15599	24912	15762	6606	2753	20303	294840	5238
PRIGNITZ	48024	497	2951	12024	17743	9695	3822	1292	9554	194404	3298
SPREE-NEISSE	67508	1382	7632	16627	25100	10777	4626	1364	9996	258564	4455
TELTOW-FLAEMING	63942	740	5364	16188	23059	12492	4373	1726	12779	253745	4423
UCKERMARK	69584	1040	5746	16565	27436	13379	4156	1262	9371	273173	4616
BREMEN											
INSGESAMT											
BESTAND AM 31.12.1993	331186	8340	18077	86146	116817	61144	24867	15795	121164	1346286	24929
+ ZUGANG DURCH											
ERR. NEUER GEBAEUDE	2315	91	97	869	470	535	133	120	949	9194	175
BAUM. AN BEST. GEB.	214	21	54	48	-21	19	39	54	423	941	21
- TOTALABGANG	66	-	8	19	16	10	7	6	50	279	6
BESTAND AM 31.12.1994	334159	8512	18220	87078	117408	61808	25169	15964	122494	1358366	25163
DAVON:											
KREISFREIE STAEDTE											
BREMEN	270573	7026	15058	69468	93475	50990	20944	13612	104590	1104650	20527
BREMERHAVEN	63586	1486	3162	17610	23933	10818	4225	2352	17904	253716	4635
HAMBURG											
INSGESAMT											
BESTAND AM 31.12.1993	807784	19519	60418	248310	283486	125677	41795	28579	220988	3119372	56877
+ ZUGANG DURCH											
ERR. NEUER GEBAEUDE	6298	141	578	2176	1969	1007	293	134	1032	23526	484
BAUM. AN BEST. GEB.	1918	-9	168	792	532	211	108	116	968	7502	143
- TOTALABGANG	461	67	74	149	95	39	27	10	76	1475	41
BESTAND AM 31.12.1994	815539	19584	61090	251129	285892	126856	42169	28819	222912	3148925	57464
HESSEN											
INSGESAMT											
BESTAND AM 31.12.1993	2494474	62166	126092	496690	719100	491360	278296	320770	2514852	11322248	223458
+ ZUGANG DURCH											
ERR. NEUER GEBAEUDE	34230	1268	2476	8252	9911	6002	3362	2959	23023	143825	2939
BAUM. AN BEST. GEB.	6886	435	647	1128	1278	1309	830	1259	10201	31951	737
- TOTALABGANG	990	55	99	250	237	162	101	86	682	4049	86
BESTAND AM 31.12.1994	2534738	63832	129126	505831	730077	498524	282398	324950	2547744	11494637	227062
KREISFREIE STAEDTE ZUSAMMEN											
BESTAND AM 31.12.1993	667755	30171	53622	195761	227723	97953	34943	27582	213727	2548740	47797
+ ZUGANG DURCH											
ERR. NEUER GEBAEUDE	5027	425	483	1550	1472	777	200	120	919	17933	358
BAUM. AN BEST. GEB.	915	204	97	154	184	150	53	73	612	3276	79
- TOTALABGANG	208	24	19	68	49	22	16	10	86	754	16
BESTAND AM 31.12.1994	673491	30776	54183	197397	229331	98859	35180	27765	215172	2569204	48219

1) OHNE WOHNHEIME.

## 2 WOHNUNGSBESTAND DEUTSCHLANDS NACH VERWALTUNGSBEZIRKEN

- WOHNUNGEN 1994 NACH DER ZAHL DER RAEUME -

GEGENSTAND DER NACHWEISUNG	WOHNUNGEN IN WOHN- UND NICHTWOHNGBEAUDEN 1)											RAEUME INS- GESAMT	WOHN- FLAECH INS- GESAMT
	ZUSAMMEN	DAVON MIT ... RAEUMEN											
		1	2	3	4	5	6	7 ODER MEHR					
								WOH- NUNGEN	RAEUME				
ANZAHL												1000 M2	
LANDKREISE ZUSAMMEN													
BESTAND AM 31.12.1993	1826719	31995	72470	300929	491377	393407	243353	293188	2301125	8773508	175661		
+ ZUGANG DURCH													
ERR. NEUER GEBAEUDE	29203	843	1993	6702	8439	5225	3162	2839	22104	125892	2581		
BAUM. AN BEST. GEB.	5971	231	550	974	1094	1159	777	1186	9589	28675	658		
- TOTALABGANG	782	31	80	182	188	140	85	76	596	3295	70		
BESTAND AM 31.12.1994	1861247	33056	74943	308434	500746	399665	247218	297185	2332572	8925433	178843		
RB DARMSTADT													
BESTAND AM 31.12.1993	1584725	44943	92644	352061	484889	298725	153466	157997	1230247	6870638	135641		
+ ZUGANG DURCH													
ERR. NEUER GEBAEUDE	20446	700	1508	5503	6177	3475	1754	1329	10239	83071	1692		
BAUM. AN BEST. GEB.	3830	283	328	640	753	690	428	708	5755	17644	418		
- TOTALABGANG	738	52	78	183	183	121	68	53	432	2934	62		
BESTAND AM 31.12.1994	1608328	45890	94406	358032	491658	302774	155581	159987	1245859	6968645	137694		
DAVON:													
KREISFREIE STAEDTE													
DARMSTADT	70021	4144	5952	17007	22365	11730	4816	4007	31006	275081	5277		
FRANKFURT AM MAIN	323542	16987	29755	103903	108314	41603	12843	10137	78998	1185533	21873		
OFFENBACH AM MAIN	55112	1864	3818	17008	20082	7730	2635	1975	15277	210589	3962		
WIESBADEN	128186	4026	9528	36306	42791	20373	8548	6614	50932	507249	9861		
LANDKREISE													
BERGSTRASSE	104655	1558	4030	17024	29176	23825	13841	15201	118784	498349	10097		
DARMSTADT-DIEBURG	109403	1680	4440	17263	29664	24706	15136	16514	128601	523952	10616		
GROSS-GERAU	100767	2685	4997	19778	31570	20670	10645	10422	80642	446155	8730		
HOCHTAUNUSKREIS	97493	1922	5116	19148	28135	19256	11475	12441	97046	444314	9144		
MAIN-KINZIG-KREIS	164944	2602	6763	29866	49394	35329	19484	21506	167888	764739	15354		
MAIN-TAUNUS-KREIS	91437	2178	4223	17135	27577	19919	10403	10002	76835	411185	8287		
ODENWALDKREIS	38087	437	1461	5775	9313	8106	5592	7403	58713	190731	3897		
OFFENBACH	142069	3247	7178	28426	44788	29632	14734	14064	108621	627218	12574		
RHEINGAU-TAUNUS-KREIS	72188	1127	2963	12385	19394	16060	9609	10650	83063	342801	7014		
WETTERAUKREIS	110424	1433	4182	17008	29095	23835	15820	19051	149453	540749	11006		
RB GIESSEN													
BESTAND AM 31.12.1993	401019	10114	16421	61298	93648	81936	58216	79386	626785	1987203	39564		
+ ZUGANG DURCH													
ERR. NEUER GEBAEUDE	5977	189	404	1323	1635	976	671	779	6175	26587	547		
BAUM. AN BEST. GEB.	1459	115	173	216	298	239	172	246	2012	6540	145		
- TOTALABGANG	135	2	13	38	30	13	18	21	161	596	13		
BESTAND AM 31.12.1994	408328	10417	16986	62799	95552	83139	59044	80391	634818	2019771	40244		
DAVON:													
LANDKREISE													
GIESSEN	107616	5820	6337	18956	26929	20553	12726	16295	128174	490373	9706		
LAHN-DILL-KREIS	100875	924	3124	15713	23895	21564	15823	19832	155081	507730	9994		
LIMBURG-WEILBURG	65790	599	2166	9655	15062	14163	10650	13495	106067	334926	6808		
MARBURG-BIEDENKOPF	91937	2811	4174	13347	20945	18113	12950	19597	155924	459169	9080		
VOGELSBERGKREIS	42110	263	1185	5128	8721	8746	6895	11172	89572	227573	4656		
RB KASSEL													
BESTAND AM 31.12.1993	508730	7109	17027	83331	140563	110699	66614	83387	657820	2464407	48253		
+ ZUGANG DURCH													
ERR. NEUER GEBAEUDE	7807	379	564	1426	2099	1551	937	851	6609	34167	700		
BAUM. AN BEST. GEB.	1597	37	146	272	227	380	230	305	2434	7767	175		
- TOTALABGANG	117	1	8	29	24	28	15	12	89	519	11		
BESTAND AM 31.12.1994	518082	7525	17734	85000	142867	112611	67773	84572	667067	2506221	49124		
DAVON:													
KREISFREIE STADT													
KASSEL	96630	3755	5130	23173	35779	17423	6338	5032	38959	390752	7246		
LANDKREISE													
FULDA	84567	826	2988	12737	22015	19284	12753	13964	109883	415894	8273		
HERSFELD-ROTENBURG	52440	415	1274	7726	12659	11624	8002	10740	84538	267447	5240		
KASSEL	97581	622	2495	13849	26744	24145	13705	18021	125083	482173	9492		
SCHWALM-EDER-KREIS	72086	399	1811	9781	16614	16294	10971	16216	128911	376027	7506		
WALDECK-FRANKENBERG	66081	1098	2853	9987	15837	13068	9129	14309	114698	334525	6711		
WERRA-MEISSNER-KREIS	48697	410	1383	7747	13219	10773	6875	8290	64995	239403	4655		

1) OHNE WOHNHEIME.

2 WOHNUNGSBESTAND DEUTSCHLANDS NACH VERWALTUNGSBEZIRKEN  
- WOHNUNGEN 1994 NACH DER ZAHL DER RAEUME -

GEGENSTAND DER NACHWEISUNG	WOHNUNGEN IN WOHN- UND NICHTWOHNUNGSBÄUEN 1)										
	ZUSAMMEN	DAVON MIT ... RÄUMEN							RAEUME INS- GESAMT	WOHN- FLÄCHE INS- GESAMT	
		1	2	3	4	5	6	7 ODER MEHR			
								WOH- NUNGEN	RAEUME		
											ANZAHL
											1000 M2
MECKLENBURG-VORPOMMERN											
INSGESAMT											
BESTAND AM 31.12.1993	762244	19550	56467	198724	287704	139621	46685	13493	100157	2957844	48977
+ ZUGANG DURCH											
ERR. NEUER GEBÄUDE	7582	96	587	976	1591	2095	1507	730	5325	35404	730
BAUM. AN BEST. GEB.	976	35	137	196	179	197	118	114	839	4145	96
- TOTALABGANG	509	13	107	164	133	60	17	15	106	1759	32
BESTAND AM 31.12.1994	770387	19669	57119	199756	289373	141855	48293	14322	106215	2995915	49776
KREISFREIE STAEDTE ZUSAMMEN											
BESTAND AM 31.12.1993	268763	10116	23634	77683	106779	40524	8574	1453	10733	982346	15518
+ ZUGANG DURCH											
ERR. NEUER GEBÄUDE	778	30	43	159	203	180	98	65	475	3368	73
BAUM. AN BEST. GEB.	178	12	35	71	-	27	19	14	101	645	18
- TOTALABGANG	306	10	89	97	66	27	9	8	57	989	18
BESTAND AM 31.12.1994	269480	10148	23650	77836	106936	40704	8682	1524	11252	985564	15594
DAVON:											
GREIFSWALD	26715	910	1987	8015	10707	4046	850	200	1544	98631	1561
NEUBRANDENBURG	33761	1786	2663	8169	15864	4435	674	170	1252	122546	2001
ROSTOCK	101921	3463	8981	29614	38855	16917	3590	501	3694	375506	5833
SCHWERIN	53665	2920	4580	15046	20999	8041	1777	302	2195	194276	3137
STRALSUND	30089	740	2593	9418	11775	4245	1082	236	1726	110723	1785
WISMAR	23329	329	2846	7574	8736	3020	709	115	841	83882	1276
LANDKREISE ZUSAMMEN											
BESTAND AM 31.12.1993	493481	9434	32833	121041	180925	99097	38111	12040	89424	1975498	33460
+ ZUGANG DURCH											
ERR. NEUER GEBÄUDE	6804	66	544	817	1388	1915	1409	665	4850	32036	657
BAUM. AN BEST. GEB.	798	23	102	125	179	170	99	100	738	3500	78
- TOTALABGANG	203	3	18	67	67	33	8	7	49	770	14
BESTAND AM 31.12.1994	500907	9521	33469	121920	182437	101151	39611	12798	94963	2010351	34182
DAVON:											
BAD DOBERAN	37412	758	2222	7928	13790	8077	3338	1299	9583	154142	2632
DEMMIN	41908	628	2843	11024	15451	7916	3070	976	7192	166382	2845
GÜSTROW	48559	1104	3141	12617	17741	9283	3595	1078	8040	192226	3191
LUDWIGSLUST	52512	871	3417	11752	18953	11227	4600	1692	12519	215027	3734
MECKLENBURG-STRELITZ	36108	706	2916	9889	13203	6203	2394	797	5881	140277	2444
MUERITZ	29272	661	2319	7024	10599	5719	2238	712	5254	116044	1988
NORDVORPOMMERN	47469	1034	2796	11535	16957	9850	4026	1271	9520	191985	3205
NORDWESTMECKLENBURG	43225	711	2439	9333	15534	9811	4023	1374	10194	179111	3015
OSTVORPOMMERN	48822	924	3312	13343	17803	8997	3366	1077	7976	191946	3269
PARCHIM	42664	610	2279	8989	15789	9761	3946	1290	9509	177281	3053
RUEGEN	33911	811	3064	8673	11748	6835	2148	632	4855	131868	2153
UECKER-RANDOW	39045	703	2721	9813	14869	7472	2867	600	4440	154062	2654
NIEDERSACHSEN											
INSGESAMT											
BESTAND AM 31.12.1993	3181416	53855	138195	551372	910398	681016	396485	450095	3539415	14949358	292990
+ ZUGANG DURCH											
ERR. NEUER GEBÄUDE	60482	2612	2881	10655	16440	13986	7306	6602	51399	271264	5790
BAUM. AN BEST. GEB.	9267	441	918	2183	1764	1488	827	1646	13844	42128	994
- TOTALABGANG	867	37	72	181	236	164	87	90	706	3716	77
BESTAND AM 31.12.1994	3250322	56871	141922	564029	928375	696332	404538	458255	3603967	15259157	299699
KREISFREIE STAEDTE ZUSAMMEN											
BESTAND AM 31.12.1993	753539	19749	46281	183820	271347	131531	56791	44020	338935	3086495	57652
+ ZUGANG DURCH											
ERR. NEUER GEBÄUDE	7625	771	703	1948	2093	1278	478	354	2733	28384	598
BAUM. AN BEST. GEB.	1317	65	151	523	255	149	38	136	1121	5050	111
- TOTALABGANG	186	3	35	68	43	25	6	6	45	655	13
BESTAND AM 31.12.1994	762295	20582	47100	186223	273652	132933	57301	44504	342744	3119274	58349
LANDKREISE ZUSAMMEN											
BESTAND AM 31.12.1993	2427877	34106	91914	367552	639051	549485	339694	406075	3200480	11862863	235338
+ ZUGANG DURCH											
ERR. NEUER GEBÄUDE	52857	1841	2178	8707	14347	12708	6828	6248	48666	242880	5192
BAUM. AN BEST. GEB.	7950	376	767	1660	1509	1339	789	1510	12723	37078	883
- TOTALABGANG	681	34	37	113	193	139	81	84	661	3061	64
BESTAND AM 31.12.1994	2488027	36289	94822	377806	654723	563399	347237	413751	3261223	12139883	241350

1) OHNE WOHNHEIME.



## 2 WOHNUNGSBESTAND DEUTSCHLANDS NACH VERWALTUNGSBEZIRKEN

- WOHNUNGEN 1994 NACH DER ZAHL DER RAEUME -

GEGENSTAND DER NACHWEISUNG	WOHNUNGEN IN WOHN- UND NICHTWOHNUNGSBÄUEN 1)											
	ZUSAMMEN	DAVON MIT ... RAEUMEN							RAEUME INS- GESAMT	WOHN- FLAECHEN INS- GESAMT		
		1	2	3	4	5	6	7 ODER MEHR				
								WOHN- NUNGEN			RAEUME	
ANZAHL												1000 M2
RB BRAUNSCHWEIG												
BESTAND AM 31.12.1993	728884	17639	34066	135316	232717	145918	78122	85106	666802	3287711	62560	
+ ZUGANG DURCH												
ERR. NEUER GEBAEUDE	10247	764	634	1699	2714	2233	1253	950	7379	44047	915	
BAUM. AN BEST. GEB.	1932	84	146	543	443	328	159	229	1919	8290	173	
- TOTALABGANG	103	4	3	19	31	22	8	16	122	471	10	
BESTAND AM 31.12.1994	740962	18483	34843	137539	235843	148457	79528	86269	675978	3339589	63639	
DAVON:												
KREISFREIE STAEDTE												
BRAUNSCHWEIG	128395	3855	8217	31537	48279	21309	8607	6591	50598	516801	9621	
SALZGITTER	51238	795	2084	9413	21628	9824	4102	3392	26291	219737	3922	
WOLFSBURG	56678	905	2720	10971	21909	10857	4777	4539	34968	244809	4498	
LANDKREISE												
GIFHORN	59373	555	1843	7545	14389	13755	9680	11606	91537	302824	6229	
GOETTINGEN	114244	6984	6607	20434	31436	22585	12365	13833	108495	502854	9612	
GOSLAR	79833	3071	5287	16908	24037	14903	7640	7987	62879	343751	6457	
HELMSTEDT	43584	316	1387	7699	12650	10216	5569	5747	44886	206167	3949	
NORTHHEIM	63414	602	1960	10027	17558	13208	8294	11765	93493	314132	6066	
OSTERODE AM HARZ	40097	470	1647	7610	12163	7995	4627	5585	43920	186903	3513	
PEINE	52341	448	1495	7694	15336	12024	7234	8110	63224	254612	5003	
WOLFENBUETTEL	51765	482	1596	7701	16458	11781	6633	7114	55687	246999	4768	
RB HANNOVER												
BESTAND AM 31.12.1993	933071	15469	43473	183567	300125	187277	98600	104560	821121	4202722	82021	
+ ZUGANG DURCH												
ERR. NEUER GEBAEUDE	12066	646	536	2473	3568	2702	1169	972	7630	51563	1082	
BAUM. AN BEST. GEB.	1993	110	224	493	382	329	212	243	2003	8485	194	
- TOTALABGANG	208	11	32	52	48	30	24	11	89	806	17	
BESTAND AM 31.12.1994	946934	16214	44201	186481	304031	190279	99962	105766	830680	4262030	83282	
DAVON:												
KREISFREIE STADT												
HANNOVER	272926	8043	19235	75893	103832	40313	15370	10240	79262	1062567	20012	
LANDKREISE												
DIEPHOLZ	75821	541	1898	9000	17065	18936	12152	16229	128644	395833	8219	
HAMELN-PYRMONT	73397	1123	3141	14386	21985	15154	8348	9260	72902	337263	6505	
HANNOVER	250467	3578	10428	42144	81506	56086	29042	27683	215355	1146327	22860	
HILDESHEIM	125653	1587	5044	22830	39226	26106	14654	16206	127220	582743	11231	
HOLZMINDEN	35637	217	1022	5795	9937	7810	4897	5959	47120	174946	3337	
NIENBURG (WESER)	45720	379	1225	5648	11121	10567	6879	9901	78936	237302	4734	
SCHAUMBURG	67313	746	2208	10785	19359	15307	8620	10288	81241	324449	6384	
RB LUENEBURG												
BESTAND AM 31.12.1993	631621	8151	24360	95665	163990	150081	90710	98664	777032	3071523	61547	
+ ZUGANG DURCH												
ERR. NEUER GEBAEUDE	15368	517	805	2534	3936	3897	1960	1719	13446	70164	1512	
BAUM. AN BEST. GEB.	2658	155	281	625	496	345	219	537	4554	12169	285	
- TOTALABGANG	223	19	9	53	66	35	21	20	163	924	19	
BESTAND AM 31.12.1994	649429	8804	25437	98771	168361	154288	92868	100900	794869	3152952	63326	
DAVON:												
LANDKREISE												
CELLE	73880	1009	2818	11975	19931	16490	10544	11113	87398	355406	6960	
CUXHAVEN	84136	1316	3730	13109	22459	19890	11767	11865	93012	401003	7921	
HARBURG	88597	1199	3417	13164	23546	22999	12713	11559	90220	423202	8804	
LUECHOW-DANNENBERG	22534	153	712	3632	5860	4655	3146	4376	35000	113064	2283	
LUENEBURG	63439	1650	2841	11981	17172	13889	8032	7874	61611	291211	5899	
OSTERHOLZ	39245	260	1162	5075	9571	10504	6635	6038	46854	195277	4012	
ROTENBURG (WUEMME)	56610	523	1984	6991	11844	13085	9106	13077	104656	297557	6087	
SOLTAU-FALLINGBOSTEL	55474	683	2317	8247	15076	12162	7644	9345	74088	271124	5305	
STADE	74073	924	3093	11523	19766	18989	10119	9659	75096	351498	7051	
UELZEN	41620	644	1761	6953	11188	8546	5333	7195	57900	202405	4012	
VERDEN	49821	443	1602	6121	11948	13079	7829	8799	69034	251205	5192	

1) OHNE WOHNHEIME.

## 2 WOHNUNGSBESTAND DEUTSCHLANDS NACH VERWALTUNGSBEZIRKEN

## - WOHNUNGEN 1994 NACH DER ZAHL DER RAEUME -

GEGENSTAND DER NACHWEISUNG	WOHNUNGEN IN WOHN- UND NICHTWOHNUNGSBEGRIFFEN 1)										RAEUME INS- GESAMT	WOHN- FLAECHE INS- GESAMT
	ZUSAMMEN	DAVON MIT ... RAEUMEN										
		1	2	3	4	5	6	7 ODER MEHR				
								WOH- NUNGEN	RAEUME			
ANZAHL												1000 M2
RB WESER-EMS												
BESTAND AM 31.12.1993	887840	12596	36296	136824	213566	197740	129053	161765	1274460	4387402	86861	
+ ZUGANG DURCH												
ERR. NEUER GEBAEUDE	22801	685	906	3949	6222	5154	2924	2961	22944	105490	2281	
BAUM. AN BEST. GEB.	2684	92	267	522	443	486	237	637	5368	13184	342	
- TOTALABGANG	333	3	28	57	91	77	34	43	332	1515	32	
BESTAND AM 31.12.1994	912997	13370	37441	141238	220140	203308	132180	165320	1302440	4504586	89452	
DAVON:												
KREISFREIE STAEDTE												
DELMEHORST	34248	381	1366	7014	10377	8212	3976	2922	22323	152902	2919	
EMDEN	22536	329	927	4796	6815	5413	2500	1756	13522	99418	1831	
OLDENBURG (OLDENBURG)	74532	2573	4685	16391	21084	14807	8142	6850	52516	320855	6084	
OSNABRUECK	77552	3122	5485	17726	24627	14607	6464	5521	42588	320185	6125	
WILHELMSHAVEN	44190	579	2381	12482	15101	7591	3363	2693	20676	182000	3337	
LANDKREISE												
AMMERLAND	40531	522	1171	5317	8665	9770	7044	8042	62669	207258	4228	
AURICH	74399	1032	3684	10948	17553	17039	12141	12002	92870	362367	7220	
CLOPPENBURG	41943	235	788	3394	6656	9246	7201	14423	116710	244763	5075	
EMSLAND	93703	525	2181	8984	17098	19560	16480	28875	230067	526978	10566	
FRIESLAND	42930	473	1768	6263	10631	10540	6688	6567	50613	208763	4119	
GRAFSAFT BENTHEIM	44209	295	1347	5122	8797	10189	7744	10715	9862	235080	4675	
LEER	59378	478	2068	8691	13560	14580	10139	9862	76011	294672	5821	
OLDENBURG (OLDENBURG)	41854	239	963	4552	8773	10941	7122	9264	73012	221362	4604	
OSNABRUECK	118117	1152	3654	14614	27618	28498	17972	24609	195255	608351	12373	
VECHTA	36606	394	880	3552	5672	7561	6159	12388	100663	210920	4451	
WESERMARSCH	40257	303	1915	6841	11376	9600	5348	4874	37832	188080	3666	
WITTMUND	26012	738	2178	4551	5737	5154	3697	3957	30985	120632	2359	
NORDRHEIN-WESTFALEN												
INSGESAMT												
BESTAND AM 31.12.1993	7523321	164057	459918	1779130	2344111	1403419	701598	671088	5213932	32238342	620189	
+ ZUGANG DURCH												
ERR. NEUER GEBAEUDE	91893	3711	5460	19028	26397	19659	11192	6446	48663	391413	8349	
BAUM. AN BEST. GEB.	7509	161	682	1291	2166	1536	715	958	7859	33891	794	
- TOTALABGANG	2453	51	291	602	621	403	257	228	1857	10337	212	
BESTAND AM 31.12.1994	7620686	167878	465769	1798855	2372229	1424310	713308	678337	5269168	32655463	629156	
KREISFREIE STAEDTE ZUSAMMEN												
BESTAND AM 31.12.1993	3551402	112779	288691	1043144	1197617	543745	209387	156039	1203236	13788344	259282	
+ ZUGANG DURCH												
ERR. NEUER GEBAEUDE	27111	2400	2389	6690	7957	4601	2104	970	7307	102012	2160	
BAUM. AN BEST. GEB.	2123	94	340	515	573	235	141	225	1792	8424	195	
- TOTALABGANG	1018	28	189	337	250	110	56	48	394	3697	75	
BESTAND AM 31.12.1994	3580007	115245	291231	1050020	1206073	548570	211620	157248	1212434	13897063	261596	
LANDKREISE ZUSAMMEN												
BESTAND AM 31.12.1993	3971919	51278	171227	735986	1146494	859674	492211	515049	4010696	18449998	360907	
+ ZUGANG DURCH												
ERR. NEUER GEBAEUDE	64782	1311	3071	12338	18440	15058	9088	5476	41356	289401	6189	
BAUM. AN BEST. GEB.	5386	67	342	776	1593	1301	574	733	6067	25467	599	
- TOTALABGANG	1435	23	102	265	371	293	201	180	1463	6640	137	
BESTAND AM 31.12.1994	4040679	52633	174538	748835	1166156	875740	501688	521089	4056734	18758400	367560	
RB DUESSELDORF												
BESTAND AM 31.12.1993	2372149	55068	171352	643284	779008	410018	175704	137715	1061770	9609740	183725	
+ ZUGANG DURCH												
ERR. NEUER GEBAEUDE	21810	820	1516	4654	6719	4857	2357	887	6746	89863	1947	
BAUM. AN BEST. GEB.	1387	39	183	353	370	176	95	171	1389	5783	139	
- TOTALABGANG	775	22	123	229	214	94	52	41	344	2937	63	
BESTAND AM 31.12.1994	2394668	55905	172928	648062	785911	414991	178114	138757	1069759	9702989	185757	
DAVON:												
KREISFREIE STAEDTE												
DUESSELDORF	303509	15583	35153	100607	91925	38081	12836	9324	72295	1095126	21355	
DUISBURG	246955	4506	15726	78141	93813	36009	11241	7519	57583	950707	17151	
ESSEN	307851	6329	25069	98308	107644	44342	15821	10138	78247	1176850	21846	
KREFELD	113511	3332	8708	32511	35372	19332	8481	5775	44464	451779	8728	
MOENCHENGLADBACH	119369	2610	8406	31318	37046	21674	9887	8428	65186	494438	9380	
MUELHEIM A.D. RUHR	85702	1443	5321	24591	30278	13953	5487	4029	31279	342136	6524	
OBERHAUSEN	100120	1557	5843	26798	39498	16748	5862	3814	28988	399529	7236	
REMSCHIED	56563	864	4123	16712	17966	9535	4190	3173	24509	228434	4248	
SOLINGEN	74554	1475	6139	21693	24944	11644	4901	3758	28879	295113	5517	
WUPPERTAL	181345	4785	17731	55921	56904	27759	10657	7588	58803	697166	13148	

1) OHNE WOHNHEIME.

## 2 WOHNUNGSBESTAND DEUTSCHLANDS NACH VERWALTUNGSBEZIRKEN

## - WOHNUNGEN 1994 NACH DER ZAHL DER RAEUME -

GEGENSTAND DER NACHWEISUNG	WOHNUNGEN IN WOHN- UND NICHTWOHNGBAUEUDEN 1)											
	ZUSAMMEN	DAVON MIT ... RAEUMEN							RAEUME INS- GESAMT	WOHN- FLAECHE INS- GESAMT		
		1	2	3	4	5	6	7 ODER MEHR				
								WOH- NUNGEN	RAEUME			
ANZAHL												1000 M2
LANDKREISE												
KLEVE	107112	729	3558	16602	26754	26576	16145	16748	130040	524457	10510	
METTMANN	220568	5234	14349	52635	72400	42629	19437	13884	106442	917646	18120	
NEUSS	180226	4070	9749	35785	57043	38160	19894	15525	118889	788148	15835	
VIERSEN	117000	1205	4993	23370	33480	27955	14414	11583	89020	530500	10439	
WESEL	180483	2183	7460	33070	60844	40594	18861	17471	135135	810960	15719	
RB KOELN												
BESTAND AM 31.12.1993	1771754	54958	120745	401368	513353	339159	184001	158170	1219032	7572797	148249	
+ ZUGANG DURCH												
ERR. NEUER GEBAEUDE	26398	1787	2068	5735	6940	4878	3137	1853	14004	108104	2316	
BAUM. AN BEST. GEB.	1638	58	187	374	372	164	149	334	2708	7464	173	
- TOTALABGANG	462	16	57	122	101	71	47	48	391	1928	39	
BESTAND AM 31.12.1994	1799376	56787	122943	407362	520564	344134	187256	160330	1235510	7686731	150705	
DAVON:												
KREISFREIE STAEDTE												
AACHEN	119840	8497	13271	33683	32851	17191	8012	6335	49032	450551	8710	
BONN	144069	9172	14163	34525	40564	24168	11449	10028	77978	570841	11153	
KOELN	474918	24946	47770	145213	149931	64843	24917	17298	133373	1762939	33684	
LEVERKUSEN	72280	1532	4533	18106	25806	12797	5465	4041	31046	295961	5656	
LANDKREISE												
AACHEN	123496	1490	5712	26700	37382	25854	14134	12224	93939	550555	10506	
DUEREN	100620	1218	3881	17572	26963	22866	14822	13298	102444	475254	9398	
ERFTKREIS	174516	2733	7775	31015	52390	41848	21874	16881	128792	790164	15763	
EUSKIRCHEN	68273	593	2548	10719	16775	16010	11038	10590	81811	333035	6706	
HEINSBERG	89706	567	2344	12449	21764	24069	15830	12683	97171	442154	8745	
OBERBERGISCHER KREIS	106503	1211	5002	19969	29342	21648	13878	15453	120413	500411	9714	
RHEINISCH- BERGISCHER KREIS	112361	1970	6192	21880	31364	23825	13923	13207	102107	510220	10306	
RHEIN-SIEG-KREIS	212794	2858	9752	35531	55432	49015	31914	28292	217404	1004646	20362	
RB MUENSTER												
BESTAND AM 31.12.1993	995317	16732	46902	198723	301395	201255	106666	123644	969589	4528145	87212	
+ ZUGANG DURCH												
ERR. NEUER GEBAEUDE	14552	263	618	2750	4011	3806	1964	1140	8572	65179	1370	
BAUM. AN BEST. GEB.	1562	13	114	157	537	523	147	71	674	7031	167	
- TOTALABGANG	444	8	35	93	94	99	54	61	477	2029	40	
BESTAND AM 31.12.1994	1010987	17000	47599	201537	305849	205485	108723	124794	978358	4598326	88709	
DAVON:												
KREISFREIE STAEDTE												
BOTTROP	51351	518	2586	12819	20298	9293	3361	2476	19045	211015	3894	
GELSENKIRCHEN	137325	1526	9268	45071	52775	19281	5910	3494	26844	525084	9420	
MUENSTER	122632	8587	10949	26170	33685	22283	10852	10106	78620	498882	9851	
LANDKREISE												
BORKEN	114007	877	2963	14925	24139	26428	18486	26189	206957	598147	11934	
COESFELD	68439	614	2062	9329	15528	15585	10950	14371	113267	351729	7090	
RECKLINGHAUSEN	277124	2925	12116	60592	102494	58034	22886	18077	138808	1185203	22150	
STEINFURT	143002	1086	4436	18394	31407	32273	22849	32557	256648	745875	14743	
WARENDORF	97107	867	3219	14237	25523	22308	13429	17524	138169	482391	9628	
RB DETMOLD												
BESTAND AM 31.12.1993	776079	11031	32261	138009	221317	166537	96053	110871	867465	3651316	71034	
+ ZUGANG DURCH												
ERR. NEUER GEBAEUDE	12983	345	448	2566	3740	2697	1886	1301	9848	58548	1235	
BAUM. AN BEST. GEB.	1073	20	60	192	325	245	115	116	954	4885	112	
- TOTALABGANG	299	3	19	42	73	74	50	38	315	1444	31	
BESTAND AM 31.12.1994	790107	11393	32750	140726	225457	169466	98038	112277	878168	3714625	72371	
DAVON:												
KREISFREIE STADT												
BIELEFELD	143939	3512	8425	35211	49680	26802	11158	9151	70324	595997	11169	
LANDKREISE												
GUETERSLOH	122947	1279	4209	19189	33319	27544	16975	20432	159843	599953	11937	
HERFORD	100767	769	3809	17340	30163	23576	12636	12474	96673	471428	9136	
HOEXTER	55839	415	1703	8171	12531	10951	8498	13570	107545	291746	5736	
LIPPE	145140	1776	5910	26276	43095	31763	17782	18538	144561	674872	12986	
MINDEN-LUEBBECKE	116929	781	3782	17780	30806	26412	16516	20852	163749	579814	11424	
PADERBORN	104546	2861	4912	16759	25863	22418	14473	17260	135473	500815	9984	

1) OHNE WOHNHEIME.

## 2 WOHNUNGSBESTAND DEUTSCHLANDS NACH VERWALTUNGSBEZIRKEN

- WOHNUNGEN 1994 NACH DER ZAHL DER RAEUME -

GEGENSTAND DER NACHWEISUNG	WOHNUNGEN IN WOHN- UND NICHTWOHNUNGSBÄUDELEN 1)											RAEUME INS- GESAMT	WOHN- FLAECH INS- GESAMT
	ZUSAMMEN	DAVON MIT ... RAEUMEN											
		1	2	3	4	5	6	7 ODER MEHR					
								WOHN- NUNGEN	RAEUME				
ANZAHL												1000 M2	
RB ARNSBERG													
BESTAND AM 31.12.1993	1608022	26268	88658	397746	529038	286450	139174	140688	1096076	6876344	129969		
+ ZUGANG DURCH													
ERR. NEUER GEBAEUDE	16150	496	810	3323	4987	3421	1848	1265	9493	69719	1482		
BAUM. AN BEST. GEB.	1849	31	138	215	562	428	209	266	2134	8728	203		
- TOTALABGANG	473	2	57	116	139	65	54	40	330	1999	40		
BESTAND AM 31.12.1994	1625548	26793	89549	401168	534448	290234	141177	142179	1107373	6952792	131614		
DAVON:													
KREISFREIE STAEDTE													
BOCHUM	183725	3947	12225	56242	65676	28360	9973	7302	55838	717303	13266		
DORTMUND	285801	6889	20201	83637	105972	42745	15392	10965	84108	1112275	20576		
HAGEN	99551	1839	7157	30644	35166	14706	5619	4420	34037	390030	7364		
HAMM	74753	1009	2975	17172	26656	14982	6314	5645	43318	321211	6028		
HERNE	80544	787	4889	24927	31623	12042	3835	2441	18638	313696	5694		
LANDKREISE													
ENNEPE-RUHR-KREIS	156192	2395	9245	41425	54269	27461	11866	9531	73801	644538	12268		
HOCHSAUERLAND-KREIS	108907	1340	5229	18961	26274	22010	14368	20725	164504	534539	10432		
MAERKISCHER KREIS	189496	2590	10078	44640	60806	36243	17985	17154	132982	821997	15593		
OLPE	48720	376	1653	7406	10929	9827	7808	10721	84703	250302	4864		
SIEGEN-WITTGENSTEIN	117145	2687	4959	21468	29772	22477	15783	19999	156150	559330	10808		
SOEST	112690	1342	4482	18753	29292	23768	15471	19582	153857	549256	10750		
UNNA	168024	1592	6456	35893	58013	35613	16763	13694	105437	738315	13973		
RHEINLAND-PFALZ													
INSGESAMT													
BESTAND AM 31.12.1993	1627190	31107	68443	274340	412689	339199	236628	264784	2063158	7820690	155363		
+ ZUGANG DURCH													
ERR. NEUER GEBAEUDE	30034	1248	2105	5648	7389	5421	4178	4045	31350	135481	2937		
BAUM. AN BEST. GEB.	3457	-28	307	542	692	624	465	855	7023	17913	426		
- TOTALABGANG	561	33	45	116	138	119	71	39	306	2350	49		
BESTAND AM 31.12.1994	1660865	32352	70971	280563	420784	345295	241255	269645	2101225	7974349	158731		
KREISFREIE STAEDTE ZUSAMMEN													
BESTAND AM 31.12.1993	471750	19710	30375	110396	146647	86259	41007	37356	289356	1964929	38110		
+ ZUGANG DURCH													
ERR. NEUER GEBAEUDE	6329	783	622	1499	1636	895	517	377	2964	23609	494		
BAUM. AN BEST. GEB.	371	-93	39	136	89	43	47	110	893	2139	56		
- TOTALABGANG	185	29	32	31	30	36	18	9	79	673	14		
BESTAND AM 31.12.1994	478994	20429	31163	112141	148492	87327	41608	37834	293134	1992563	38698		
LANDKREISE ZUSAMMEN													
BESTAND AM 31.12.1993	1155440	11397	38068	163944	266042	252940	195621	227428	1773802	5855761	117254		
+ ZUGANG DURCH													
ERR. NEUER GEBAEUDE	23705	465	1483	4149	5753	4526	3661	3668	28386	111872	2443		
BAUM. AN BEST. GEB.	3086	65	268	406	603	581	418	745	6130	15774	370		
- TOTALABGANG	376	4	13	85	108	83	53	30	227	1677	35		
BESTAND AM 31.12.1994	1181871	11923	39808	168422	272292	257968	199647	231811	1808091	5981786	120033		
RB KOBLENZ													
BESTAND AM 31.12.1993	590774	6893	21196	95373	145483	125540	90972	105317	821241	2912109	57928		
+ ZUGANG DURCH													
ERR. NEUER GEBAEUDE	11651	257	740	2003	2862	2203	1788	1798	13966	54903	1196		
BAUM. AN BEST. GEB.	1145	31	100	97	214	241	153	309	2562	6063	142		
- TOTALABGANG	150	2	10	37	43	32	18	8	62	635	13		
BESTAND AM 31.12.1994	603420	7179	22026	97436	148516	127952	92895	107416	837707	2972440	59253		
DAVON:													
KREISFREIE STADT KOBLENZ													
KOBLENZ	52778	1429	3044	12106	17377	10273	4515	4034	31115	222913	4356		
LANDKREISE													
AHRWEILER	51354	660	2149	9244	13041	10979	7686	7595	58979	244844	4990		
ALTENKIRCHEN (WESTERWALD)	51509	376	1567	7434	11401	11278	8903	10550	81851	263075	5140		
BAD KREUZNACH	64370	1139	2684	10315	15437	13214	9779	11802	91894	315838	6271		
BIRKENFELD	38319	315	1140	5738	8987	7841	6436	7862	61581	195159	3761		
COCHEM-ZELL	26244	190	840	3068	5149	5680	4872	6445	51079	140381	2781		
MAYEN-KOBLENZ	82299	705	2924	13754	21091	18281	12678	12866	99573	399225	7943		
NEUWIED	70925	926	2732	12167	18384	15153	10308	11255	87706	341746	6859		
RHEIN-HUNSRUECK-KREIS	39951	317	1128	5173	8616	8351	6771	9595	75187	210124	4204		
RHEIN-LAHN-KREIS	52351	546	1733	8760	13662	11058	7515	9077	71140	256460	5149		
WESTERWALDKREIS	73320	576	2085	9677	15371	15844	13432	16335	127602	382675	7798		

1) OHNE WOHNHEIME.

## 2 WOHNUNGSBESTAND DEUTSCHLANDS NACH VERWALTUNGSBEZIRKEN

## - WOHNUNGEN 1994 NACH DER ZAHL DER RAEUME -

GEGENSTAND DER NACHWEISUNG	WOHNUNGEN IN WOHN- UND NICHTWOHNUNGSBEBAUUNGEN 1)											RAEUME INS- GESAMT	WOHN- FLAECHEN INS- GESAMT  1000 M2
	ZUSAMMEN	DAVON MIT ... RAEUMEN								7 ODER MEHR			
		1	2	3	4	5	6	WOH- NUNGEN	RAEUME				
ANZAHL													
RB TRIER													
BESTAND AM 31.12.1993	204654	3525	8255	28697	44472	41745	33623	44337	347099	1041576	20266		
+ ZUGANG DURCH													
ERR. NEUER GEBAEUDE	3360	237	328	469	597	537	512	680	5345	15790	338		
BAUM. AN BEST. GEB.	397	-121	58	117	102	48	65	128	1091	2475	58		
- TOTALABGANG	55	1	-	7	12	25	4	6	44	263	6		
BESTAND AM 31.12.1994	208356	3640	8641	29276	45159	42305	34196	45139	353491	1059578	20657		
DAVON:													
KREISFREIE STADT													
TRIER	47887	2495	3532	10693	13880	8811	4101	4375	34050	199869	3827		
LANDKREISE													
BERNKASTEL-WITTLICH	46379	254	1498	5709	9278	9720	8492	11428	90178	247219	4827		
BITBURG-PRUEM	38404	245	1258	4210	7432	8110	7129	10020	78834	207277	4043		
DAUN	25856	253	884	3164	5100	5499	4830	6126	47751	136139	2663		
TRIER-SAARBURG	49830	393	1469	5500	9469	10165	9644	13190	102678	269074	5236		
RB RHEINHESSEN-PFALZ													
BESTAND AM 31.12.1993	831762	20689	38992	150270	222734	171914	112033	115130	894818	3867005	77170		
+ ZUGANG DURCH													
ERR. NEUER GEBAEUDE	15023	754	1037	3176	3930	2681	1878	1567	12039	64788	1403		
BAUM. AN BEST. GEB.	1915	62	149	328	376	335	247	418	3370	9375	226		
- TOTALABGANG	356	30	35	72	83	62	49	25	200	1452	31		
BESTAND AM 31.12.1994	849089	21533	40304	153851	227109	175038	114164	117090	910027	3942331	78821		
DAVON:													
KREISFREIE STAEDTE													
FRANKENTHAL (PFALZ)	21676	410	1149	5096	7212	4402	1835	1572	12173	92037	1816		
KAISERSLAUTERN	51021	3187	9537	12215	15779	8735	3943	3625	28048	205403	3961		
LANDAU IN DER PFALZ	17875	415	929	3194	4862	3974	2404	2097	16174	81771	1640		
LUDWIGSHAFEN AM RHEIN	76707	2388	4788	20383	25319	13761	5778	4290	33011	310873	5935		
MAINZ	90345	7996	8066	21639	26173	13878	6511	6082	47269	349462	6775		
NEUSTADT A.D. WEINSTRASSE	24373	459	1240	4855	6984	4776	3020	3039	23746	111186	2220		
PIRMASENS	23433	272	1331	6391	7423	4047	2098	1871	14517	99139	1914		
SPEYER	21709	432	1156	4672	7390	4430	1991	1638	12668	93084	1851		
WORMS	35205	846	1863	7890	11104	6782	3467	3253	25179	152549	2956		
ZWEIBRUECKEN	15985	100	528	3007	4989	3458	1945	1958	15184	74277	1448		
LANDKREISE													
ALZEY-WORMS	44306	336	1458	5532	9724	10299	8100	8857	69279	228118	4707		
BAD DUERKHEIM	54205	458	1855	8226	13152	12228	9063	9223	71837	268809	5471		
DONNERSBERGKREIS	29655	188	966	3882	6722	6572	5169	6156	48278	152806	3066		
GERMERSHEIM	45959	1295	1840	5906	10716	10394	7965	7843	60484	225801	4706		
KAISERSLAUTERN	46547	344	1435	6125	10859	10773	8219	8792	68300	236504	4775		
KUSEL	31689	117	825	3808	6518	6772	6018	7631	59560	168791	3305		
SUEDLICHE WEINSTRASSE	41983	341	1384	5605	9141	9365	7632	8515	66487	215532	4400		
LUDWIGSHAFEN	59166	602	1702	8200	15572	14392	9898	8800	67385	289627	5999		
MAINZ-BINGEN	75291	1138	3048	11610	18232	16721	11607	12935	100819	369058	7495		
PIRMASENS	41959	209	1204	5615	9238	9279	7501	8913	69629	217444	4381		
SAARLAND													
INSGESAMT													
BESTAND AM 31.12.1993	457310	9199	19254	74001	116274	96346	65838	76398	588843	2200407	43728		
+ ZUGANG DURCH													
ERR. NEUER GEBAEUDE	4858	267	235	853	1099	862	687	855	6657	22781	487		
BAUM. AN BEST. GEB.	887	-14	119	87	206	246	93	150	1257	4354	98		
- TOTALABGANG	118	2	6	17	32	20	18	23	176	577	12		
BESTAND AM 31.12.1994	462941	9451	19602	74924	117547	97437	66600	77380	596581	2226981	44302		
DAVON:													
STADTVERBAND													
SAARBRUECKEN	167149	5127	9896	34789	49482	33903	17166	16786	129147	728872	14299		
LANDKREISE													
MERZIG-WADERN	39963	334	935	4005	7226	8271	7919	11273	87109	219101	4440		
NEUNKIRCHEN	64927	601	2463	11103	17720	14229	9184	9827	73882	309847	6045		
SAARLOUIS	85869	862	2617	10767	19944	18842	14570	18267	140758	440561	8858		
SAAR-PFALZ-KREIS	67479	2322	2735	10022	16008	14152	10583	11657	89969	326117	6609		
SANKT WENDEL	37554	205	956	4238	7167	8040	7178	9770	75716	202483	4051		

1) OHNE WOHNHEIME.

2 WOHNUNGSBESTAND DEUTSCHLANDS NACH VERWALTUNGSBEZIRKEN  
- WOHNUNGEN 1994 NACH DER ZAHL DER RAEUME -

GEGENSTAND DER NACHWEISUNG	WOHNUNGEN IN WOHN- UND NICHTWOHNUNGSBÄUDEN 1)										
	ZUSAMMEN	DAVON MIT ... RÄUMEN								RÄUME INS- GESAMT	WOHN- FLÄCHE INS- GESAMT
		1	2	3	4	5	6	7 ODER MEHR			
								WOH- NUNGEN	RÄUME		
ANZAHL											1000 M2
SACHSEN											
INSGESAMT											
BESTAND AM 31.12.1993	2202517	41123	207066	645035	836247	324428	110494	38124	283283	8303735	137072
+ ZUGANG DURCH											
ERR. NEUER GEBÄUDE	15798	935	1099	3851	4090	2440	1833	1550	12209	66453	1310
BAUM. AN BEST. GEB.	1185	32	108	228	308	206	114	189	1548	5426	139
- TOTALABGANG	2428	31	366	957	666	258	103	47	366	8572	173
BESTAND AM 31.12.1994	2217076	42065	207907	648155	839979	326816	112338	39816	296674	8367042	138348
KREISFREIE STÄDTE ZUSAMMEN											
BESTAND AM 31.12.1993	781530	21520	79696	235378	317448	99117	22333	6038	44843	2831264	47275
+ ZUGANG DURCH											
ERR. NEUER GEBÄUDE	5389	300	530	1935	1722	485	242	175	1344	19274	393
BAUM. AN BEST. GEB.	358	63	98	141	91	-27	-3	-5	-19	874	36
- TOTALABGANG	1308	14	227	558	334	101	57	17	140	4465	91
BESTAND AM 31.12.1994	785969	21869	80097	236896	318927	99474	22515	6191	46028	2846947	47614
DAVON:											
CHEMNITZ	151883	5156	25993	46730	55996	14567	2722	719	5337	515820	8611
DRESDEN	242505	8285	23219	80475	91637	30504	6777	1608	12062	867940	14742
GOERLITZ	37084	736	4252	11842	14638	4402	1070	344	2531	133679	2392
LEIPZIG	259023	5641	16968	63570	121126	38976	9779	2963	21958	990303	16332
PLAUEN	39380	784	5386	14168	13369	4685	803	185	1362	137141	2289
ZWICKAU	56094	1267	4279	20311	22161	6340	1364	372	2778	202064	3248
LANDKREISE ZUSAMMEN											
BESTAND AM 31.12.1993	1420987	19603	127370	409657	518799	225311	88161	32086	238440	5472471	89797
+ ZUGANG DURCH											
ERR. NEUER GEBÄUDE	10409	635	569	1916	2368	1955	1591	1375	10865	47179	916
BAUM. AN BEST. GEB.	827	-31	10	87	217	233	117	194	1567	4552	103
- TOTALABGANG	1120	17	139	399	332	157	46	30	226	4107	82
BESTAND AM 31.12.1994	1431107	20196	127810	411259	521052	227342	89823	33625	250646	5520095	90735
DAVON:											
ANNABERG	43418	590	5321	12978	15301	6258	2226	744	5461	161477	2634
AUERBACH	32805	367	3419	10742	11245	5035	1568	429	3139	122133	2020
BAUTZEN	71223	986	7341	18880	24401	11242	5790	2583	19189	280051	4732
CHEMNITZER LAND	74948	637	6800	24425	27149	10955	3860	1122	8376	282419	4646
DELITZSCH	41175	391	2216	10373	16385	7566	2997	1247	9178	166472	2749
DOEBELN	39283	441	2844	11262	15014	6507	2276	939	7130	153292	2487
DRESDEN-LAND	44884	550	3428	14072	16096	7081	2844	813	6043	172518	2888
FREIBERG	72262	1130	6678	20258	26560	11520	4434	1682	12655	278359	4515
HOERSWERDA	41954	1454	2683	9585	16843	7469	2789	1131	8462	165488	2670
KAMENZ	32033	349	2680	7764	11185	5531	3021	1503	11275	130797	2207
KLINGENTHAL	16169	445	1891	4821	5686	2383	704	239	1741	59314	966
LEIPZIGER LAND	105698	875	6222	28913	43097	18317	6142	2132	15943	416826	6675
MEISSEN	50197	725	3327	14704	19093	8267	3073	1008	7544	195180	3116
MITTLERER ERZGEBIRGSKREIS	44225	531	4673	12095	15756	7140	2911	1119	8308	170660	2752
MITTWEIDA	69817	1183	6042	20667	24681	11153	4120	1971	14623	269100	4419
MULDENTALKREIS	52183	464	2847	12821	19944	10038	4534	1535	11665	213456	3513
NIEDERSCHLESISCHER											
OBERLAUSITZKREIS	46906	855	3974	10136	17658	8146	4524	1613	11853	189570	3239
OELSITZ	17513	373	2263	5151	5872	2685	871	298	2264	64755	1097
PLAUEN-LAND	15897	153	1132	4388	5510	2954	1187	573	4286	63799	1078
REICHENBACH	26028	381	2374	9505	9108	3401	971	288	2133	95040	1541
RIESA-GROSSENHAIN	56059	774	3767	15599	20438	9721	4015	1745	12987	222539	3644
SAECHSISCHER											
OBERLAUSITZKREIS	79004	1468	11210	21714	26941	11488	4766	1417	10511	293341	5186
SAECHSISCHE SCHWEIZ	70360	1438	6953	20902	25574	10132	4001	1360	10288	265300	4344
STOLLBERG	46717	416	5035	14575	17095	6492	2214	890	6620	174955	2710
TORGAU-OSCHATZ	44619	702	2460	10866	15815	8826	4138	1812	13478	183916	3113
WEISSERITZKREIS	51275	599	4482	17009	17619	7036	3266	1264	9474	195316	3133
WESTERZGEBIRGSKREIS	73156	1127	8175	23723	26619	9649	2867	996	7380	267949	4314
ZWICKAUER LAND	71299	792	7573	23331	24367	10350	3714	1172	8640	266073	4349

1) OHNE WOHNHEIME.

## 2 WOHNUNGSBESTAND DEUTSCHLANDS NACH VERWALTUNGSBEZIRKEN

- WOHNUNGEN 1994 NACH DER ZAHL DER RAEUME -

GEGENSTAND DER NACHWEISUNG	WOHNUNGEN IN WOHN- UND NICHTWOHN- GEBAEUDEN 1)										
	ZUSAMMEN	DAVON MIT ... RAEUMEN								RAEUME INS- GESAMT	WOHN- FLAECH- E INS- GESAMT
		1	2	3	4	5	6	7 ODER MEHR			
								WOH- NUNGEN	RAEUME		
ANZAHL											1000 M2
SACHSEN-ANHALT											
INSGESAMT											
BESTAND AM 31.12.1993	1256419	19703	82644	319090	502394	227656	76613	28319	210363	4960158	82369
+ ZUGANG DURCH											
ERR. NEUER GEBAEUDE	11572	387	554	2109	3009	2610	1651	1252	9678	52492	1052
BAUM. AN BEST. GEB.	1222	41	107	173	210	260	172	259	2086	6032	135
- TOTALABGANG	1712	25	208	523	516	262	104	74	565	6573	126
BESTAND AM 31.12.1994	1267953	20109	83176	321139	505175	230265	78332	29757	221574	5013469	83462
KREISFREIE STAEDTE ZUSAMMEN											
BESTAND AM 31.12.1993	321262	5263	24764	93068	137865	47082	10746	2474	18611	1203952	19555
+ ZUGANG DURCH											
ERR. NEUER GEBAEUDE	2011	224	119	601	572	266	121	108	821	7430	155
BAUM. AN BEST. GEB.	166	16	37	27	41	13	9	23	199	653	17
- TOTALABGANG	800	16	112	255	223	114	42	38	287	3006	58
BESTAND AM 31.12.1994	322867	5487	24810	93595	138325	47248	10834	2568	19353	1209789	19687
LANDKREISE ZUSAMMEN											
BESTAND AM 31.12.1993	935157	14440	57880	226022	364529	180574	65867	25845	191752	3756206	62815
+ ZUGANG DURCH											
ERR. NEUER GEBAEUDE	9561	163	435	1508	2437	2344	1530	1144	8857	45062	897
BAUM. AN BEST. GEB.	1056	25	70	146	169	247	163	236	1887	5379	118
- TOTALABGANG	912	9	96	268	293	148	62	36	278	3567	69
BESTAND AM 31.12.1994	945086	14622	58366	227544	366850	183017	67498	27189	202221	3803680	63775
RB DESSAU											
BESTAND AM 31.12.1993	261490	3976	16609	66256	107378	45844	15871	5556	40716	1030636	16965
+ ZUGANG DURCH											
ERR. NEUER GEBAEUDE	2440	35	154	421	671	516	389	254	1943	11147	221
BAUM. AN BEST. GEB.	257	2	20	35	-10	70	67	73	551	1410	30
- TOTALABGANG	252	-	28	62	94	41	21	6	47	996	18
BESTAND AM 31.12.1994	264209	4013	16805	66834	107983	46390	16306	5878	43173	1043016	17220
DAVON:											
KREISFREIE STADT DESSAU	45032	1044	3359	12306	19162	6546	2143	472	3506	170422	2754
LANDKREISE											
ANHALT-ZERBST	34980	452	2050	7925	13844	7219	2534	956	7005	142007	2347
BERNBURG	35160	488	2687	10158	14141	5649	1591	446	3270	133961	2191
BITTERFELD	55042	876	2890	14059	23894	9294	2964	1065	7793	216456	3477
KOETHEN	34303	425	2966	9768	12505	6016	1830	793	5807	132548	2212
WITTENBERG	59692	728	2853	12618	24437	11666	5244	2146	15792	247622	4240
RB HALLE											
BESTAND AM 31.12.1993	428950	8889	27792	107984	172093	76703	26374	9115	67663	1686219	27743
+ ZUGANG DURCH											
ERR. NEUER GEBAEUDE	2330	72	173	432	395	598	345	315	2475	10829	212
BAUM. AN BEST. GEB.	324	19	52	46	56	66	31	54	473	1474	32
- TOTALABGANG	794	14	95	252	232	115	45	41	327	3060	62
BESTAND AM 31.12.1994	430908	8970	27950	108276	172312	77252	26705	9443	70284	1695720	27931
DAVON:											
KREISFREIE STADT HALLE (SAALE)	144856	3510	9783	37550	65138	22563	5135	1177	8821	548724	8812
LANDKREISE											
BURGENLANDKREIS	71302	1518	5420	18205	26280	12413	5292	2174	16220	282130	4817
MANSFELDER LAND	52591	723	3308	13134	19756	10232	4077	1361	10214	211601	3448
MERSEBURG-QUERFURT	62645	1359	2979	15238	24554	12327	4386	1802	13418	252616	4199
SAALKREIS	28228	591	1711	6219	9907	6477	2517	806	5932	115717	1967
SANGERHAUSEN	32064	586	1705	7679	11388	6573	2818	1315	9709	132067	2195
WEISSENFELS	39222	683	3044	10251	15289	6667	2480	808	5970	152865	2492

1) OHNE WOHNHEIME.

2 WOHNUNGSBESTAND DEUTSCHLANDS NACH VERWALTUNGSBEZIRKEN  
- WOHNUNGEN 1994 NACH DER ZAHL DER RAEUME -

GEGENSTAND DER NACHWEISUNG	WOHNUNGEN IN WOHN- UND NICHTWOHNUNGSGEBÄUDEN 1)										RAEUME INS- GESAMT	WOHN- FLAECH E INS- GESAMT
	ZUSAMMEN	DAVON MIT ... RAEUMEN										
		1	2	3	4	5	6	7 ODER MEHR				
								WOH- NUNGEN	RAEUME			
ANZAHL											1000 M2	
RB MAGDEBURG												
BESTAND AM 31.12.1993	565979	6838	38243	144850	222923	105109	34368	13648	101984	2243303	37661	
+ ZUGANG DURCH												
ERR. NEUER GEBAEUDE	6802	280	227	1256	1943	1496	917	683	5260	30516	619	
BAUM. AN BEST. GEB.	641	20	35	92	164	124	74	132	1062	3148	73	
- TOTALABGANG	666	11	85	209	190	106	38	27	191	2517	47	
BESTAND AM 31.12.1994	572836	7126	38421	146029	224880	106623	35321	14436	108117	2274733	38311	
DAVON:												
KREISFREIE STADT MAGDEBURG	132979	933	11668	43739	54025	18139	3556	919	7026	490643	8121	
LANDKREISE												
ASCHERSLEBEN-												
STASSFURTER-LANDKREIS	50779	788	3247	14076	20395	8868	2652	753	5596	196938	3314	
BOERDEKREIS	35497	551	2090	8082	13449	7850	2632	843	6229	144044	2445	
HALBERSTADT	37607	277	2186	9546	14623	7267	2587	1121	8331	151967	2567	
JERICHOER LAND	42305	589	2013	8865	17228	8956	3291	1363	10056	174704	2970	
OHRE-KREIS	45339	768	2251	9859	16637	10343	3878	1603	11904	188282	3206	
QUEDLINBURG	38559	779	2988	10328	15145	6624	1977	718	5362	148663	2468	
SCHOENEBECK	37953	909	2255	11120	15236	6154	1759	520	3844	144891	2441	
STENDAL	66561	816	4676	13475	26106	14532	4874	2082	15614	272535	4602	
WERNIGERODE	42484	486	3006	10058	17210	7964	2807	953	7049	169223	2854	
WESTLICHE ALTMARK	42773	230	2041	6881	14826	9926	5308	3561	27106	192843	3323	
SCHLESWIG-HOLSTEIN												
INSGESAMT												
BESTAND AM 31.12.1993	1185978	21957	67096	253078	347593	257517	131783	106954	827218	5211256	100572	
+ ZUGANG DURCH												
ERR. NEUER GEBAEUDE	18340	532	1889	3343	4452	4662	2405	1057	7946	77833	1654	
BAUM. AN BEST. GEB.	2566	164	453	612	418	350	232	337	2658	10378	242	
- TOTALABGANG	501	16	101	123	113	74	32	42	347	1948	42	
BESTAND AM 31.12.1994	1206386	22637	69338	256912	352350	262455	134388	108306	837475	5297527	102427	
KREISFREIE STAEDTE ZUSAMMEN												
BESTAND AM 31.12.1993	309529	7235	20404	91520	106121	52149	19753	12347	94490	1220840	21773	
+ ZUGANG DURCH												
ERR. NEUER GEBAEUDE	2501	88	368	515	788	466	200	76	573	9624	192	
BAUM. AN BEST. GEB.	349	19	92	70	45	51	15	57	462	1400	31	
- TOTALABGANG	59	2	11	10	17	9	6	4	31	234	5	
BESTAND AM 31.12.1994	312320	7340	20853	92095	106937	52657	19962	12476	95494	1231630	21992	
DAVON:												
FLENSBURG	44520	734	2702	12516	15667	7978	2871	2052	15839	179309	3241	
KIEL	123502	3503	8025	40352	41888	18821	6910	4003	30593	474319	8453	
LUEBECK	106129	2526	8232	29214	36626	18278	6921	4332	33190	419242	7423	
NEUMUENSTER	38169	577	1894	10013	12756	7580	3260	2089	15872	158760	2875	
LANDKREISE ZUSAMMEN												
BESTAND AM 31.12.1993	876449	14722	46692	161558	241472	205368	112030	94607	732728	3990416	78799	
+ ZUGANG DURCH												
ERR. NEUER GEBAEUDE	15839	444	1521	2828	3664	4196	2205	981	7373	68209	1462	
BAUM. AN BEST. GEB.	2217	145	361	542	373	299	217	280	2196	8978	211	
- TOTALABGANG	442	14	90	113	96	65	26	38	316	1714	37	
BESTAND AM 31.12.1994	894066	15297	48485	164817	245413	209798	114426	95830	741981	4065897	80435	
DAVON:												
DITHMARSCHEN	58406	688	2867	10437	15617	14060	7903	6834	53006	270925	5470	
HERZOGTUM LAUENBURG	69896	643	3021	13520	19545	16535	8950	7682	59476	321276	6304	
NORDFRIESLAND	75371	2360	5260	13512	18113	17219	9259	9648	75774	343291	6942	
OSTHOLSTEIN	93636	3327	8557	19889	24041	18374	10064	9384	73851	402377	7850	
PINNEBERG	123475	2512	7375	24804	36991	28453	14105	9235	70507	537040	10440	
PLOEN	52147	966	2958	9343	13375	12083	6933	6489	50341	240765	4695	
RENSBURG-ECKERNFÖRDE	105922	1070	4492	18383	29093	25756	14679	12449	95934	494363	9700	
SCHLESWIG-FLENSBURG	75241	934	2824	12557	19357	18791	10740	10038	78211	358287	7210	
SEGEBERG	96315	1175	4716	16622	27693	23195	13202	9712	74651	441083	8806	
STEINBURG	56304	478	2386	10979	16281	13324	7174	5682	43638	256613	4999	
STORMARN	87353	1144	4029	14771	25307	22008	11417	8677	66592	399877	8019	

1) OHNE WOHNHEIME.



## 2 WOHNUNGSBESTAND DEUTSCHLANDS NACH VERWALTUNGSBEZIRKEN

## - WOHNUNGEN 1994 NACH DER ZAHL DER RAEUME -

GEGENSTAND DER NACHWEISUNG	WOHNUNGEN IN WOHN- UND NICHTWOHNGBAUEUDEN 1)										RAEUME INS- GESAMT	WOHN- FLAECH INS- GESAMT
	ZUSAMMEN	DAVON MIT ... RAEUMEN										
		1	2	3	4	5	6	7 ODER MEHR				
								WOH- NUNGEN	RAEUME			
ANZAHL												1000 M2

## THÜRINGEN

## INSGESAMT

BESTAND AM 31.12.1993	1104980	17627	81541	261725	400111	206895	91883	45198	337947	4490048	75502
+ ZUGANG DURCH											
ERR. NEUER GEBÄUDE	9863	263	751	1929	2068	1828	1413	1611	12876	46318	905
BAUM. AN BEST. GEB.	2017	125	211	442	352	330	215	342	2760	8981	192
- TOTALABGANG	983	23	87	254	303	171	90	55	450	4016	77
BESTAND AM 31.12.1994	1116162	17997	82469	263967	402320	208892	93421	47096	353134	4542236	76538

## KREISFREIE STÄDTE ZUSAMMEN

BESTAND AM 31.12.1993	265459	7204	26361	68577	105506	42625	11512	3674	27242	997120	16292
+ ZUGANG DURCH											
ERR. NEUER GEBÄUDE	2074	96	224	596	400	291	192	275	2218	8757	179
BAUM. AN BEST. GEB.	592	110	161	143	36	54	47	41	303	1860	42
- TOTALABGANG	279	5	34	76	68	54	29	13	107	1124	22

BESTAND AM 31.12.1994	267966	7405	26765	69258	105915	42924	11722	3977	29656	1006977	16498
-----------------------	--------	------	-------	-------	--------	-------	-------	------	-------	---------	-------

## DAVON:

ERFURT	103206	827	11528	28697	42831	13465	4428	1430	10743	385934	6246
GERA	63918	3251	6564	18051	23389	9888	1694	481	3609	227301	3791
JENA	48151	2371	3791	9976	19950	9182	2168	713	5319	183918	3047
SÜHL	24859	508	2493	5778	10526	4210	997	347	2606	94570	1462
WEIMAR	28432	448	2389	6756	9219	6179	2435	1006	7379	115254	1951

## LANDKREISE ZUSAMMEN

BESTAND AM 31.12.1993	839521	10423	55180	193148	294605	164270	80371	41524	310705	3492928	59210
+ ZUGANG DURCH											
ERR. NEUER GEBÄUDE	7789	167	527	1333	1668	1537	1221	1336	10658	37561	726
BAUM. AN BEST. GEB.	1425	15	50	299	316	276	168	301	2457	7121	150
- TOTALABGANG	704	18	53	178	235	117	61	42	343	2892	55

BESTAND AM 31.12.1994	848196	10592	55704	194709	296405	165968	81699	43119	323478	3535259	60040
-----------------------	--------	-------	-------	--------	--------	--------	-------	-------	--------	---------	-------

## DAVON:

ALTENBURG	59338	337	4381	15597	23151	10580	3890	1402	10495	235229	3841
EICHENFELD	42049	479	2324	7955	12577	9028	5660	4026	29893	188293	3305
GOTHA	65811	522	4487	14700	23712	13692	6066	2632	19432	272732	4572
GREIZ	60620	781	5757	17343	20458	10442	4274	1565	11875	235885	4026
HILDBURGHUSEN	29708	301	1256	5312	9187	6342	4107	3203	23877	135726	2465
HÖLZLANDKREIS	39340	521	2622	8611	13246	8376	4034	1930	14891	165557	2877
ILM-KREIS	54917	671	3919	12165	20765	10724	4607	2066	15591	224917	3713
KYFFHAUSENERKREIS	43466	751	2626	9232	15102	9189	4662	1904	14075	182099	2932
NORDHAUSEN	45413	842	3116	11146	17089	8178	3398	1644	12306	182452	3036
SAALE-ORLA-KREIS	43659	504	2633	9417	14205	9108	4903	2889	22109	187908	3330
SCHMALKALDEN-MEININGEN	62940	865	3898	14298	22294	11987	6430	3168	23399	262645	4488
SCHWARZA-KREIS	61767	866	4281	15368	22010	11035	5321	2886	22318	252991	4201
SOEMMERDA	33747	486	2136	6344	11100	7137	4313	2231	16491	146244	2508
SONNEBERG	32358	317	1938	7477	11823	6068	3083	1652	12353	135107	2261
UNSTRUT-HAINICH-KREIS	52321	918	3130	11955	17855	10189	5234	3040	22711	219523	3789
WARTBURGERKREIS	83701	989	5049	18707	30032	16367	7891	4666	34877	351394	5984
WEIMAR-LAND	37041	442	2151	9082	11799	7526	3826	2215	16785	156557	2714

## NACHRICHTLICH:

## BERLIN-OST

## INSGESAMT

BESTAND AM 31.12.1993	642158	9378	104583	225875	212463	76928	11092	1839	13833	2211046	39790
+ ZUGANG DURCH											
ERR. NEUER GEBÄUDE	4744	38	168	1466	1613	844	443	172	1270	19372	390
BAUM. AN BEST. GEB.	24	7	-390	106	178	66	47	10	84	953	32
- TOTALABGANG	454	30	145	145	102	19	6	7	54	1348	31
BESTAND AM 31.12.1994	646698	9393	104216	227371	214289	77835	11579	2015	15140	2230883	40199

## BERLIN-WEST

## INSGESAMT

BESTAND AM 31.12.1993	1102403	22069	155641	413209	316050	128775	41798	24861	191307	3923148	78465
+ ZUGANG DURCH											
ERR. NEUER GEBÄUDE	4662	24	166	1637	1854	702	210	69	525	17978	977
BAUM. AN BEST. GEB.	2010	41	-175	796	785	356	130	77	596	8375	207
- TOTALABGANG	231	2	27	42	77	41	19	23	174	983	21
BESTAND AM 31.12.1994	1113373	22132	155660	416135	320621	130859	42534	25432	195836	3969676	79481

1) OHNE WOHNHEIME.

3 BESTAND AN WOHNGEBAEUDEN IM FRUEHEREN BUNDESGBEIT NACH VERWALTUNGSBEZIRKEN  
- WOHNGEBAEUDE 1994 NACH GEBAEUDEARTEN -

GEGENSTAND DER NACHWEISUNG	WOHNGEBÄUDE 1)										
	ZUSAMMEN			DAVON							
				MIT 1 WOHNUNG		MIT 2 WOHNUNGEN			MIT 3 ODER MEHR WOHNUNGEN		
	GEBÄUDE	WOHN- FLÄCHE	WOHNUNGEN	GEBÄUDE/ WOHNUNGEN	WOHN- FLÄCHE	GEBÄUDE	WOHN- FLÄCHE	WOHNUNGEN	GEBÄUDE	WOHN- FLÄCHE	WOHNUNGEN
	ANZAHL	1000 M2	ANZAHL	1000 M2	ANZAHL	1000 M2	ANZAHL	1000 M2	ANZAHL	1000 M2	ANZAHL
BADEN-WÜRTTEMBERG											
INSGESAMT											
BESTAND AM 31.12.1993	1988377	368034	4117376	1148407	137305	498860	88724	997720	341110	142005	1971249
+ ZUGANG DURCH											
ERR. NEUER GEBÄUDE	29508	7395	87850	14852	2039	6815	1340	13630	7841	4017	59368
BAUM. AN BEST. GEB.	1233	1075	9646	-2322	-138	1339	461	2678	2216	753	9290
- TOTALABGANG	1859	275	3286	1132	116	465	71	930	262	88	1224
BESTAND AM 31.12.1994	2017436	376360	4213126	1159807	139091	506559	90456	1013118	351070	146814	2040201
STADTKREISE ZUSAMMEN											
BESTAND AM 31.12.1993	242855	66896	874611	93573	11162	48432	8490	96864	100850	47245	684174
+ ZUGANG DURCH											
ERR. NEUER GEBÄUDE	2251	719	9597	962	133	385	79	770	904	507	7865
BAUM. AN BEST. GEB.	49	75	755	-67	2	29	19	58	87	53	764
- TOTALABGANG	232	42	547	113	12	59	9	118	60	21	316
BESTAND AM 31.12.1994	244945	67666	884668	94355	11285	48787	8579	97574	101803	47802	692739
LANDKREISE ZUSAMMEN											
BESTAND AM 31.12.1993	1745522	301137	3242765	1054834	126143	450428	80235	900856	240260	94760	1287075
+ ZUGANG DURCH											
ERR. NEUER GEBÄUDE	27257	6676	78253	13890	1907	6430	1261	12860	6937	3510	51503
BAUM. AN BEST. GEB.	1184	1001	8891	-2255	-140	1310	441	2620	2129	700	8526
- TOTALABGANG	1627	232	2739	1019	104	406	62	812	202	67	908
BESTAND AM 31.12.1994	1772491	308694	3328458	1065452	127806	457772	81878	915544	249267	99012	1347462
RB STUTTGART											
BESTAND AM 31.12.1993	730883	135534	1555096	406102	47751	188124	32534	376248	136657	55249	772746
+ ZUGANG DURCH											
ERR. NEUER GEBÄUDE	10560	2829	35073	4995	683	2165	425	4330	3400	1721	25748
BAUM. AN BEST. GEB.	341	335	2990	-661	-27	322	127	644	680	234	3007
- TOTALABGANG	856	126	1548	489	49	232	33	464	135	44	595
BESTAND AM 31.12.1994	740944	138595	1591828	409947	48359	190379	33053	380758	140618	57183	801123
DAVON:											
REGION											
MITTLERER NECKAR											
STADTKREIS											
STUTTGART	68783	19980	271475	19800	2319	13229	2277	26458	35754	15384	225217
LANDKREISE											
BOEHLINGEN	66193	12584	142629	37967	4494	17067	2941	34134	11159	5148	70528
ESSLINGEN	96493	17748	206754	52635	6043	24578	4183	49156	19280	7522	104963
GOEPPINGEN	52733	9076	102056	28926	3371	16159	2749	32318	7648	2957	40812
LUDWIGSBURG	92571	17504	203304	50818	5872	22945	3869	45890	18808	7762	106596
REMS-MURR-KREIS	77910	14299	164449	39895	4687	22093	3783	44186	15922	5830	80368
REGION											
FRANKEN											
STADTKREIS											
HEILBRONN	19831	4284	52604	9522	1109	4565	759	9130	5744	2415	33952
LANDKREISE											
HEILBRONN	72115	11323	117453	47722	5643	17811	3161	35622	6582	2518	34109
HOHENLOHEKREIS	23634	3807	38454	16064	1962	5487	1012	10974	2083	833	11416
SCHWAEBISCH HALL	40577	6663	67883	26538	3258	9943	1801	19886	4096	1603	21459
MAIN-TAUBER-KREIS	31613	5121	51652	20350	2515	8398	1531	16796	2865	1075	14506
REGION											
OSTWÜRTTEMBERG											
LANDKREISE											
HEIDENHEIM	31152	4983	54428	20044	2312	7805	1357	15610	3303	1314	18774
OSTALBKREIS	67339	11224	118687	39666	4773	20299	3630	40598	7374	2821	38423

1) OHNE WOHNHEIME.

## 3 BESTAND AN WOHNGBAEUDEN IM FRUEHEREN BUNDESGBIET NACH VERWALTUNGSBEZIRKEN

## - WOHNGBAEUDE 1994 NACH GEBAEUDEARTEN -

GEGENSTAND DER NACHWEISUNG	WOHNGBAEUDE 1)										
	ZUSAMMEN			DAVON							
				MIT 1 WOHNUNG		MIT 2 WOHNUNGEN			MIT 3 ODER MEHR WOHNUNGEN		
	GEBAEUDE	WOHN- FLAECH	WOHNUNGEN	GEBAEUDE/ WOHNUNGEN	WOHN- FLAECH	GEBAEUDE	WOHN- FLAECH	WOHNUNGEN	GEBAEUDE	WOHN- FLAECH	WOHNUNGEN
	ANZAHL	1000 M2		ANZAHL	1000 M2	ANZAHL	1000 M2		ANZAHL	1000 M2	ANZAHL
RB KARLSRUHE											
BESTAND AM 31.12.1993	498559	97509	1101887	275097	33448	130732	23423	261464	92730	40637	565326
+ ZUGANG DURCH											
ERR. NEUER GEBAEUDE	6708	1677	19354	3381	479	1603	325	3206	1724	874	12767
BAUM. AN BEST. GEB.	276	253	2220	-504	-29	249	100	498	531	183	2226
- TOTALABGANG	347	49	562	237	24	72	11	144	38	13	181
BESTAND AM 31.12.1994	505226	99414	1123214	277737	33873	132512	23837	265024	94977	41704	580453
DAVON:											
REGION MITTLERER OBERRHEIN											
STADTKREISE											
BADEN-BADEN	9806	2404	27430	3907	511	2610	482	5220	3289	1411	18303
KARLSRUHE	35986	10246	129546	15400	1886	6713	1189	13426	13873	7171	100720
LANDKREISE											
KARLSRUHE	93610	15727	160730	57987	7143	25249	4559	50498	10374	4025	52245
RASTATT	45589	8308	87643	24440	3020	14519	2664	29038	6630	2625	34165
REGION UNTERER NECKAR											
STADTKREISE											
HEIDELBERG	17905	4943	63147	6823	837	3671	664	7342	7411	3442	48982
MANNHEIM	37242	11075	151638	14597	1678	6921	1213	13842	15724	8184	123199
LANDKREISE											
NECKAR-ODENWALD-KREIS	35287	5515	54182	23271	2856	9589	1777	19178	2427	882	11733
RHEIN-NECKAR-KREIS	110045	20083	214131	61206	7614	31431	5669	62862	17408	6800	90063
REGION NORDSCHWARZWALD											
STADTKREIS											
PFORZHEIM	16047	4130	52855	7374	894	3196	556	6392	5477	2680	39089
LANDKREISE											
CALW	32587	5596	61429	18776	2221	9075	1626	18150	4736	1749	24503
ENZKREIS	45080	7052	74032	28340	3334	12503	2176	25006	4237	1543	20686
FREUDENSTADT	26042	4336	46451	15616	1880	7035	1263	14070	3391	1193	16765
RB FREIBURG											
BESTAND AM 31.12.1993	390958	74132	814571	220623	26968	101817	18572	203634	68518	28593	390314
+ ZUGANG DURCH											
ERR. NEUER GEBAEUDE	5963	1485	17390	2955	402	1548	301	3096	1460	782	11339
BAUM. AN BEST. GEB.	389	293	2576	-607	-45	387	130	774	609	207	2409
- TOTALABGANG	293	45	536	171	17	80	13	160	42	15	205
BESTAND AM 31.12.1994	397148	75949	835008	222802	27308	103682	18993	207364	70664	29649	404842
DAVON:											
REGION SUEDLICHER OBERRHEIN											
STADTKREIS											
FREIBURG I. BREISGAU	22291	6637	86441	8499	1047	4446	834	8892	9346	4756	69050
LANDKREISE											
BREISGAU-HOCHSCHWARZWALD	44952	8309	87911	25762	3212	11712	2169	23424	7478	2927	38725
EMMENDINGEN	28426	5257	55746	15373	1882	8258	1510	16516	4795	1866	23857
ORTENAU-KREIS	82307	14956	155665	46166	5748	24344	4548	48688	11797	4660	60811
REGION SCHWARZWALD-BAAR-HEUBERG											
LANDKREISE											
ROTTWEIL	32948	5124	53294	21161	2467	8412	1505	16824	3375	1153	15309
SCHWARZWALD-BAAR-KREIS	39446	7552	85321	20916	2534	11048	1960	22096	7482	3058	42309
TUTTLINGEN	30452	4774	49462	20599	2442	6848	1224	13696	3005	1109	15167
REGION HOCHRHEIN-BODENSEE											
LANDKREISE											
KONSTANZ	45317	9518	110417	24416	2992	10593	1921	21186	10308	4605	64815
LOERRACH	39081	7736	86980	21991	2688	9331	1685	18662	7759	3363	46327
WALDSHUT	31928	6085	63771	17919	2295	8690	1639	17380	5319	2151	28472

1) OHNE WOHNHEIME.

## 3 BESTAND AN WOHNGEBAEUDEN IM FRUEHEREN BUNDESGBEIT NACH VERWALTUNGSBEZIRKEN

- WOHNGEBAEUDE 1994 NACH GEBAEUDEARTEN -

GEGENSTAND DER NACHWEISUNG	WOHNGEBAEUDE 1)										
	ZUSAMMEN			DAVON							
				MIT 1 WOHNUNG		MIT 2 WOHNUNGEN			MIT 3 ODER MEHR WOHNUNGEN		
	GEBAEUDE	WOHN- FLAECHE	WOHNUNGEN	GEBAEUDE/ WOHNUNGEN	WOHN- FLAECHE	GEBAEUDE	WOHN- FLAECHE	WOHNUNGEN	GEBAEUDE	WOHN- FLAECHE	WOHNUNGEN
	ANZAHL	1000 M2	ANZAHL	1000 M2	ANZAHL	1000 M2	ANZAHL	1000 M2	ANZAHL	1000 M2	ANZAHL
RB TUEBINGEN											
BESTAND AM 31.12.1993	367977	60859	645822	246585	29138	78187	14195	156374	43205	17526	242863
+ ZUGANG DURCH											
ERR. NEUER GEBAEUDE	6277	1403	16033	3521	476	1499	288	2998	1257	640	9514
BAUM. AN BEST. GEB.	227	195	1860	-550	-37	381	104	762	396	128	1648
- TOTALABGANG	363	55	640	235	26	81	14	162	47	16	243
BESTAND AM 31.12.1994	374118	62402	663076	249321	29551	79986	14573	159972	44811	18279	253783
DAVON:											
REGION											
NECKAR-ALB											
LANDKREISE											
REUTLINGEN	59734	9708	106595	39403	4419	13071	2303	26142	7260	2987	41050
TUEBINGEN	40049	7102	80239	24313	2827	9530	1719	19060	6206	2555	36866
ZOLLERNALBKREIS	51065	7245	73911	39505	4500	8411	1487	16822	3149	1257	17584
REGION											
DONAU-ILLER											
STADTKREIS											
ULM	17054	3967	49532	8433	1003	3436	606	6872	5185	2358	34227
LANDKREISE											
ALB-DONAU-KREIS	43053	6626	65125	29832	3612	10126	1872	20252	3095	1143	15041
BIBERACH	42613	6589	64078	31430	3811	8175	1551	16350	3008	1227	16296
REGION											
BODENSEE-OBERSCHWABEN											
LANDKREISE											
BODENSEE-KREIS	37712	7305	80472	21414	2668	9037	1640	18074	7261	2996	40984
RAVENSBURG	52688	9121	95593	33850	4163	11848	2194	23696	6990	2764	38047
SIGMARINGEN	30150	4739	47533	21141	2547	6352	1201	12704	2657	991	13688

1) OHNE WOHNHEIME.

## 3 BESTAND AN WOHNGEBAEUDEN IM FRUEHEREN BUNDESGBEIT NACH VERWALTUNGSBEZIRKEN

## - WOHNGEBAEUDE 1994 NACH GEBAEUDEARTEN -

GEGENSTAND DER NACHWEISUNG	WOHNGEBAEUDE 1)										
	ZUSAMMEN			DAVON							
				MIT 1 WOHNUNG		MIT 2 WOHNUNGEN			MIT 3 ODER MEHR WOHNUNGEN		
	GEBAEUDE	WOHN- FLAECHE	WOHNUNGEN	GEBAEUDE/ WOHNUNGEN	WOHN- FLAECHE	GEBAEUDE	WOHN- FLAECHE	WOHNUNGEN	GEBAEUDE	WOHN- FLAECHE	WOHNUNGEN
	ANZAHL	1000 M2	ANZAHL	1000 M2	ANZAHL	1000 M2	ANZAHL	1000 M2	ANZAHL	1000 M2	ANZAHL
DAVON:											
KREISFREIE STAEDTE											
INGOLSTADT	20523	3934	47357	13514	1598	3651	644	7302	3358	1692	26541
MUENCHEN	121204	44437	660628	56464	6622	14923	2455	29846	49817	35359	574318
ROSENHEIM	8485	2058	27350	4400	527	1568	263	3136	2517	1268	19814
LANDKREISE											
ALTOETTING	23905	4110	41431	17234	2256	4527	819	9054	2144	1034	15143
BAD TOELZ-WOLFRATSHAUSEN	21767	4080	43480	13478	1763	4901	920	9802	3388	1397	20200
BERCHTESGADENER LAND	19283	3723	43099	11155	1425	4418	790	8836	3710	1509	23108
DACHAU	24317	4248	45898	15572	1957	5700	1011	11400	3045	1280	18926
EBERSBERG	23634	4081	41948	16841	2162	4450	791	8900	2343	1127	16207
EICHSTAETT	28892	4278	38520	22349	2875	5414	1028	10828	1129	374	5343
ERDING	22234	3734	35052	16099	2167	4413	835	8826	1722	733	10127
FREISING	29065	5055	52138	20172	2604	5747	1054	11494	3146	1397	20472
FUERSTENFELDBRUCK	38151	7003	77454	27138	3308	6043	1057	12086	4970	2638	38230
GARMISCH-PARTENKIRCHEN	17071	3368	40555	8418	1048	4049	722	8098	4604	1598	24039
LANDSBERG AM LECH	23015	3636	36386	16714	2045	4552	853	9104	1749	739	10568
MIESBACH	18251	3429	36740	10717	1433	4294	786	8588	3240	1210	17435
MUEHLDOERF AM INN	24165	4010	39472	18005	2354	4165	765	8330	1995	891	13137
MUENCHEN	52075	10439	114868	36393	4659	8325	1500	16650	7357	4279	61825
NEUBURG-SCHROBENHAUSEN	21532	3231	31586	16338	2005	4016	738	8032	1178	488	7216
PAFFENHOFEN A.D. ILM	25783	3934	36501	19337	2463	5022	957	10044	1424	514	7120
ROSENHEIM	47729	8247	82028	31170	4156	10703	1971	21406	5856	2120	29452
STARNBERG	26695	4722	48540	18335	2356	4955	931	9910	3405	1436	20295
TRAUNSTEIN	37558	6631	66435	24821	3372	8452	1588	16904	4285	1671	24710
WEILHEIM-SCHONGAU	27032	4441	46831	17963	2223	6139	1086	12278	2930	1132	16590
RB NIEDERBAYERN											
BESTAND AM 31.12.1993	278106	43585	425663	204454	26038	54449	9972	108898	19203	7575	112311
+ ZUGANG DURCH											
ERR. NEUER GEBAEUDE	7005	1363	13234	5142	741	1172	245	2344	691	377	5748
BAUM. AN BEST. GEB.	84	121	1108	-542	-44	422	102	844	204	63	806
- TOTALABGANG	354	51	448	306	40	36	7	72	12	5	70
BESTAND AM 31.12.1994	284841	45018	439557	208749	26695	56006	10313	112012	20086	8010	118796
DAVON:											
KREISFREIE STAEDTE											
LANDSHUT	10695	2342	28844	6530	786	1743	308	3486	2422	1247	18828
PASSAU	8574	1934	24324	4669	580	1791	324	3582	2114	1030	16073
STRAUBING	8565	1673	20207	5371	645	1304	223	2608	1890	805	12228
LANDKREISE											
DEGGENDORF	27693	4362	43141	19923	2516	5671	1030	11342	2099	817	11876
DINGOLFING-LANDAU	23803	3448	30899	19488	2492	3545	662	7090	770	295	4321
FREYUNG-GRAFENAU	21184	3116	30688	14580	1792	5436	958	10872	1168	367	5236
KELHEIM	26899	4171	38723	20276	2642	5005	946	10010	1618	583	8437
LANDSHUT	34676	5223	47078	27049	3503	6215	1174	12430	1412	546	7599
PASSAU	45659	7151	67680	32958	4312	10007	1875	20014	2694	963	14708
REGEN	20813	3213	32798	13350	1640	5751	1021	11502	1712	553	7946
ROTTAL-INN	31404	4821	43174	24933	3308	5062	961	10124	1409	552	8117
STRAUBING-BOGEN	24876	3564	32001	19622	2480	4476	832	8952	778	253	3427
RB OBERPFALZ											
BESTAND AM 31.12.1993	237237	38773	407618	154852	19060	58433	10436	116866	23952	9277	135900
+ ZUGANG DURCH											
ERR. NEUER GEBAEUDE	4716	915	9362	3443	476	817	167	1634	456	272	4285
BAUM. AN BEST. GEB.	42	71	698	-342	-30	280	65	560	104	35	480
- TOTALABGANG	253	32	366	208	20	30	5	60	15	6	98
BESTAND AM 31.12.1994	241742	39727	417312	157745	19486	59500	10664	119000	24497	9578	140567
DAVON:											
KREISFREIE STAEDTE											
AMBERG	7758	1607	19476	4156	493	1554	273	3108	2048	841	12212
REGENSBURG	17423	4730	65926	7873	952	2887	482	5774	6663	3295	52279
WEIDEN I.D. OBERPFALZ	7922	1671	20449	3782	471	1910	324	3820	2230	877	12847
LANDKREISE											
AMBERG-SULZBACH	24797	3868	38124	16047	1996	6912	1248	13824	1838	625	8253
CHAM	33717	4964	48333	23183	2814	8704	1588	17408	1830	562	7742
NEUMARKT I.D. OBERPFALZ	30053	4584	42108	23349	3005	5411	1023	10822	1293	557	7937
NEUSTADT A.D. WALDNAAB	24149	3697	37184	15069	1855	7328	1302	14656	1752	541	7459
REGENSBURG	41601	6422	61487	29629	3752	9178	1682	18366	2794	988	13502
SCHWANDORF	34938	5236	52688	22610	2724	10017	1791	20034	2311	721	10044
TIRSCHENREUTH	19384	2948	31537	12047	1425	5599	952	11198	1738	571	8292

1) OHNE WOHNHEIME.

## 3 BESTAND AN WOHNGEBAEUDEN IM FRUEHEREN BUNDESGBEIT NACH VERWALTUNGSBEZIRKEN

## - WOHNGEBAEUDE 1994 NACH GEBAEUDEARTEN -

GEGENSTAND DER NACHWEISUNG	WOHNGEBAEUDE 1)										
	ZUSAMMEN			DAVON							
				MIT 1 WOHNUNG		MIT 2 WOHNUNGEN			MIT 3 ODER MEHR WOHNUNGEN		
	GEBAEUDE	WOHN- FLAECHE	WOHNUNGEN	GEBAEUDE/ WOHNUNGEN	WOHN- FLAECHE	GEBAEUDE	WOHN- FLAECHE	WOHNUNGEN	GEBAEUDE	WOHN- FLAECHE	WOHNUNGEN
	ANZAHL	1000 M2	ANZAHL	1000 M2	ANZAHL	1000 M2	ANZAHL	1000 M2	ANZAHL	1000 M2	ANZAHL
RB OBERFRANKEN											
BESTAND AM 31.12.1993	250661	41596	449221	156340	19087	62444	10914	124888	31877	11594	167993
+ ZUGANG DURCH											
ERR. NEUER GEBAEUDE	4064	832	8985	2735	367	716	143	1432	613	322	4818
BAUM. AN BEST. GEB.	108	120	1114	-475	-43	361	93	722	222	70	867
- TOTALABGANG	86	13	150	64	7	10	2	20	12	4	66
BESTAND AM 31.12.1994	254747	42534	459170	158536	19404	63511	11148	127022	32700	11982	173612
DAVON:											
KREISFREIE STAEDTE											
BAMBERG	11117	2595	33403	4673	556	2381	399	4762	4063	1641	23968
BAYREUTH	11577	2739	35342	6090	750	1971	345	3942	3516	1644	25310
COBURG	8515	1721	21037	4613	555	1757	294	3514	2145	873	12910
HOF	8847	1962	24981	4326	510	1565	262	3130	2956	1190	17525
LANDKREISE											
BAMBERG	32985	5148	49209	22148	2789	8398	1564	16796	2439	796	10265
BAYREUTH	26554	4096	40955	17582	2199	6813	1211	13626	2159	686	9747
COBURG	21451	3514	35871	13773	1750	5553	1005	11106	2125	760	10992
FORCHHEIM	26542	4228	41104	17807	2255	6473	1207	12946	2262	767	10351
HOF	29060	4342	48498	17810	2031	8100	1325	16200	3150	986	14488
KRONACH	20337	3065	30401	13315	1644	5733	1017	11466	1289	404	5620
KULMBACH	19125	3017	31472	12079	1476	5103	891	10206	1943	650	9187
LICHTENFELS	17414	2697	26771	11800	1466	4281	770	8562	1333	461	6409
MUNSEDEL											
IM FICHELGEBIRGE	21223	3410	40126	12520	1425	5383	860	10766	3320	1125	16840
RB MITTELFRANKEN											
BESTAND AM 31.12.1993	320338	60640	693003	208936	25444	60569	10681	121138	50833	24515	362929
+ ZUGANG DURCH											
ERR. NEUER GEBAEUDE	5491	1303	14477	3764	503	888	181	1776	839	619	8937
BAUM. AN BEST. GEB.	118	112	1052	-406	-34	345	82	690	179	64	768
- TOTALABGANG	203	30	298	148	17	38	7	76	17	6	74
BESTAND AM 31.12.1994	325764	62052	708503	212147	25897	61766	10937	123532	51851	25219	372824
DAVON:											
KREISFREIE STAEDTE											
ANSBACH	8232	1612	18643	4456	524	1797	303	3594	1979	786	10593
ERLANGEN	15526	3739	48688	8846	1092	2439	419	4878	4241	2227	34964
FUERTH	15583	4019	51587	8456	972	2274	386	4548	4853	2661	38583
NUERNBERG	63177	17537	239485	33743	3886	7389	1215	14778	22045	12436	190964
SCHWABACH	8135	1461	16570	5231	619	1553	266	3106	1351	575	8233
LANDKREISE											
ANSBACH	44032	6594	62125	32223	4054	9199	1692	18398	2610	849	11504
ERLANGEN-HOECHSTADT	30262	4812	46691	21034	2654	6757	1246	13514	2471	912	12143
FUERTH	24839	4191	44497	16131	1956	5647	992	11294	3061	1244	17072
NEUSTADT A.D. AISCH-											
BAD WINDSHEIM	24178	3663	34486	17631	2233	5063	928	10126	1484	501	6729
NUERNBERGER LAND	38994	6223	65576	26708	3223	8351	1441	16702	3935	1559	22166
ROTH	29967	4583	44204	21940	2721	6092	1096	12184	1935	766	10080
WEISSENBURG-GUNZENHAUSEN	22839	3618	35951	15748	1962	5205	952	10410	1886	704	9793
RB UNTERFRANKEN											
BESTAND AM 31.12.1993	292612	48480	509493	185007	22460	77068	13961	154136	30537	12060	170350
+ ZUGANG DURCH											
ERR. NEUER GEBAEUDE	4638	956	9770	2880	404	1055	216	2110	703	336	4780
BAUM. AN BEST. GEB.	112	113	1021	-343	-25	265	74	530	190	65	834
- TOTALABGANG	113	17	186	88	10	16	3	32	9	5	66
BESTAND AM 31.12.1994	297333	49570	520458	187459	22829	78393	14253	156786	31481	12488	176213
DAVON:											
KREISFREIE STAEDTE											
ASCHAFFENBURG	10665	2423	29884	4508	552	2717	478	5434	3440	1393	19942
SCHWEINFURT	8028	2017	26399	3703	441	1438	244	2876	2887	1333	19820
MUERZBURG	17297	4648	63035	8007	988	3415	600	6830	5875	3061	48198
LANDKREISE											
ASCHAFFENBURG	40275	6435	63779	23838	2934	13337	2442	26674	3100	1058	13267
BAD KISSINGEN	26400	4223	42827	17046	2062	7055	1300	14110	2299	861	11671
HASSBERG	21914	3299	31314	15514	1931	5197	966	10394	1203	402	5406
KITZINGEN	21048	3224	32158	14587	1757	4740	860	9480	1721	607	8091
MAIN-SPESSART	33277	4983	49195	22247	2652	8917	1627	17834	2113	703	9114
MILTENBERG	30698	4783	47774	19489	2389	8804	1590	17608	2405	804	10677
RHOEN-GRABFELD	21877	3265	31607	15647	1888	4859	905	9718	1371	473	6242
SCHWEINFURT	28079	4300	42330	18734	2307	7327	1312	14654	2018	680	8942
MUERZBURG	37775	5972	60156	24139	2928	10587	1930	21174	3049	1114	14843

1) OHNE WOHNHEIME.

## 3 BESTAND AN WOHNGEBAEUDEN IM FRUEHEREN BUNDESGBEIT NACH VERWALTUNGSBEZIRKEN

## - WOHNGEBAEUDE 1994 NACH GEBAEUDEARTEN -

GEGENSTAND DER NACHWEISUNG	WOHNGEBAEUDE 1)										
	ZUSAMMEN			DAVON							
				MIT 1 WOHNUNG		MIT 2 WOHNUNGEN			MIT 3 ODER MEHR WOHNUNGEN		
	GEBAEUDE	WOHN- FLAECH	WOHNUNGEN	GEBAEUDE/ WOHNUNGEN	WOHN- FLAECH	GEBAEUDE	WOHN- FLAECH	WOHNUNGEN	GEBAEUDE	WOHN- FLAECH	WOHNUNGEN
	ANZAHL	1000 M2		ANZAHL	1000 M2	ANZAHL	1000 M2		ANZAHL	1000 M2	ANZAHL
RB SCHWABEN											
BESTAND AM 31.12.1993	361357	62218	686471	249312	30041	66787	11821	133574	45258	20356	303585
+ ZUGANG DURCH											
ERR. NEUER GEBAEUDE	6511	1495	16482	4543	626	933	190	1866	1035	680	10073
BAUM. AN BEST. GEB.	137	139	1307	-432	-26	333	80	666	236	85	1073
- TOTALABGANG	401	58	615	308	36	55	9	110	38	13	197
BESTAND AM 31.12.1994	367604	63794	703645	253115	30605	67998	12082	135996	46491	21107	314534
DAVON:											
KREISFREIE STAEDTE											
AUGSBURG	33200	8939	125211	16894	1898	4414	694	8828	11892	6348	99489
KAUFBEUREN	7545	1507	19417	4907	543	985	164	1970	1653	800	12540
KEMPTEN (ALLGAEU)	8356	2195	28386	4300	512	1360	240	2720	2696	1444	21366
MEMMINGEN	7691	1459	17859	5113	592	1200	197	2400	1378	669	10346
LANDKREISE											
AICHACH-FRIEDBERG	28978	4526	43247	21536	2737	5684	1042	11368	1758	747	10343
AUGSBURG	52758	8498	87423	38410	4665	9822	1738	19644	4526	2096	29369
DILLINGEN A.D. DONAU	24314	3428	33354	19318	2291	3922	709	7844	1074	429	6192
DONAU-RIES	33067	4832	47005	24906	2998	6426	1174	12852	1735	660	9247
GUENZBURG	30133	4385	44033	23013	2736	5275	937	10550	1845	712	10470
LINDAU (BODENSEE)	14617	2808	32001	7903	987	3551	639	7102	3163	1182	16996
NEU-ULM	34511	5764	62783	24048	2823	6603	1161	13206	3860	1780	25529
OBERRALLGAEU	28930	5648	65522	16176	2055	6887	1245	13774	5867	2348	35572
OSTALLGAEU	30105	4875	49206	20801	2632	6328	1142	12856	2976	1101	15749
UNTERALLGAEU	33399	4931	48198	25790	3138	5541	1001	11082	2068	791	11326
BERLIN-WEST											
INSGESAMT											
BESTAND AM 31.12.1993	177847	77679	1092363	79527	8964	13668	2493	27336	84652	66222	985500
+ ZUGANG DURCH											
ERR. NEUER GEBAEUDE	816	369	4558	357	42	54	11	108	405	315	4093
BAUM. AN BEST. GEB.	2	203	1976	-80	-2	44	11	88	38	193	1968
- TOTALABGANG	126	20	217	97	11	14	2	28	15	7	92
BESTAND AM 31.12.1994	179519	78684	1103209	80276	9073	13758	2514	27516	85485	67096	995417
BREMEN											
INSGESAMT											
BESTAND AM 31.12.1993	124032	24653	327575	71746	7530	19850	3157	39700	32436	13966	216129
+ ZUGANG DURCH											
ERR. NEUER GEBAEUDE	742	169	2210	541	60	75	12	150	126	96	1519
BAUM. AN BEST. GEB.	15	19	193	-43	1	38	8	76	20	10	160
- TOTALABGANG	40	5	51	33	4	5	1	10	2	0	8
BESTAND AM 31.12.1994	124790	24880	330437	72219	7589	19963	3177	39926	32608	14113	218292
DAVON:											
KREISFREIE STAEDTE											
BREMEN	105712	20301	267563	61281	6436	17709	2808	35418	26722	11058	170864
BREMERHAVEN	19078	4579	62874	10938	1154	2254	370	4508	5886	3056	47428
HAMBURG											
INSGESAMT											
BESTAND AM 31.12.1993	215705	56215	798835	118589	12558	24548	4002	49096	72568	39656	631150
+ ZUGANG DURCH											
ERR. NEUER GEBAEUDE	1378	475	6164	815	97	119	24	238	444	354	5111
BAUM. AN BEST. GEB.	-3	138	1777	-166	-5	97	21	194	66	122	1749
- TOTALABGANG	181	38	395	132	19	28	5	56	21	15	207
BESTAND AM 31.12.1994	216899	56790	806381	119106	12631	24736	4042	49472	73057	40117	637803

1) OHNE WOHNHEIME.

3 BESTAND AN WOHNGEBAEUDEN IM FRUEHEREN BUNDESGBIET NACH VERWALTUNGSBEZIRKEN  
- WOHNGEBAEUDE 1994 NACH GEBAEUDEARTEN -

GEGENSTAND DER NACHWEISUNG	WOHN-GEBAEUDE 1)										
	ZUSAMMEN			DAVON							
				MIT 1 WOHNUNG		MIT 2 WOHNUNGEN			MIT 3 ODER MEHR WOHNUNGEN		
	GEBAEUDE	WOHN- FLAECHE	WOHNUNGEN	GEBAEUDE/ WOHNUNGEN	WOHN- FLAECHE	GEBAEUDE	WOHN- FLAECHE	WOHNUNGEN	GEBAEUDE	WOHN- FLAECHE	WOHNUNGEN
	ANZAHL	1000 M2	ANZAHL	1000 M2	ANZAHL	1000 M2	ANZAHL	1000 M2	ANZAHL	1000 M2	ANZAHL
HESSEN											
INSGESAMT											
BESTAND AM 31.12.1993	1171610	219507	2449656	697188	86428	290765	52392	581530	183657	80688	1170938
+ ZUGANG DURCH											
ERR. NEUER GEBAEUDE	11053	2864	33270	5857	829	2382	494	4764	2814	1541	22649
BAUM. AN BEST. GEB.	1137	688	6294	-1021	-42	1006	310	2012	1152	420	5303
- TOTALABGANG	578	75	869	438	46	88	15	176	52	15	255
BESTAND AM 31.12.1994	1183256	222996	2488479	701597	87172	294072	53182	588144	187587	82643	1198738
KREISFREIE STAEDTE ZUSAMMEN											
BESTAND AM 31.12.1993	159874	46895	654974	63462	7398	27173	4558	54346	69239	34939	537166
+ ZUGANG DURCH											
ERR. NEUER GEBAEUDE	876	350	4903	394	53	97	20	194	385	277	4315
BAUM. AN BEST. GEB.	58	73	832	-70	1	30	14	60	98	58	842
- TOTALABGANG	104	13	177	72	7	24	3	48	8	3	57
BESTAND AM 31.12.1994	160705	47305	660533	63715	7444	27276	4589	54552	69714	35271	542266
LANDKREISE ZUSAMMEN											
BESTAND AM 31.12.1993	1011736	172612	1794682	633726	79030	263592	47834	527184	114418	45748	633772
+ ZUGANG DURCH											
ERR. NEUER GEBAEUDE	10177	2514	28367	5463	776	2285	474	4570	2429	1265	18334
BAUM. AN BEST. GEB.	1079	615	5462	-951	-42	976	295	1952	1054	362	4461
- TOTALABGANG	474	62	692	366	38	64	11	128	44	13	198
BESTAND AM 31.12.1994	1022551	175692	1827946	637882	79727	266796	48593	533592	117873	47372	656472
RB DARMSTADT											
BESTAND AM 31.12.1993	654267	133310	1556766	370479	45684	154852	27533	309704	128936	60093	876583
+ ZUGANG DURCH											
ERR. NEUER GEBAEUDE	5483	1649	19856	2606	367	1178	251	2356	1699	1031	14894
BAUM. AN BEST. GEB.	538	390	3518	-537	-12	427	146	854	648	256	3201
- TOTALABGANG	430	55	648	316	33	76	12	152	38	10	180
BESTAND AM 31.12.1994	659867	135298	1579550	372238	46008	156384	27919	312768	131245	61371	894544
DAVON:											
KREISFREIE STAEDTE											
DARMSTADT	20543	5198	68966	9188	1102	4045	686	8090	7310	3410	51688
FRANKFURT AM MAIN	66189	21414	316732	23252	2586	9158	1508	18316	33779	17320	275164
OFFENBACH AM MAIN	12297	3867	53770	4471	531	2363	399	4726	5463	2938	44573
WIESBADEN	33696	9704	126185	14730	1811	6177	1069	12354	12789	6824	99101
LANDKREISE											
BERGSTRASSE	57597	9900	102580	33779	4204	17290	3097	34580	6528	2599	34221
DARMSTADT-DIEBURG	61417	10448	107606	37397	4690	16720	3005	33440	7300	2754	36769
GROSS-GERAU	47069	8596	99137	27007	3253	12648	2146	25296	7414	3196	46834
HOCHTAUNUSKREIS	45876	8987	95682	28892	3735	9782	1804	19564	7202	3447	47226
MAIN-KINZIG-KREIS	83796	15111	162361	50205	6202	22294	4042	44588	11297	4868	67568
MAIN-TAUNUS-KREIS	42673	8175	90091	26867	3324	9128	1603	18256	6678	3248	44968
ODENWALDKREIS	23772	3799	37131	15376	1930	6520	1215	13040	1876	655	8715
OFFENBACH	59916	12391	139944	33089	4145	15153	2696	30306	11674	5550	76549
RHEINGAU-TAUNUS-KREIS	40430	6883	70838	25693	3199	9812	1768	19624	4925	1916	25521
WETTERAUKREIS	64596	10825	108527	42292	5296	15294	2882	30588	7010	2647	35647
RB GIESSEN											
BESTAND AM 31.12.1993	238125	38875	393825	157119	19732	59528	11037	119056	21478	8105	117650
+ ZUGANG DURCH											
ERR. NEUER GEBAEUDE	2359	532	5808	1332	194	506	104	1012	521	234	3464
BAUM. AN BEST. GEB.	326	136	1318	-162	-9	268	74	536	220	71	944
- TOTALABGANG	86	12	123	76	8	4	1	8	6	2	39
BESTAND AM 31.12.1994	240729	39533	400835	158217	19910	60298	11214	120596	22214	8408	122022
DAVON:											
LANDKREISE											
GIESSEN	52910	9539	105664	31099	3889	14438	2658	28876	7373	2992	45689
LAIN-DILL-KREIS	63485	9836	99256	42462	5180	16424	2971	32848	4599	1686	23946
LIMBURG-WEILBURG	43099	6683	64573	29739	3690	10302	1917	20604	3058	1076	14230
MARBURG-BIEDENKOPF	51667	8926	90234	33387	4358	12691	2415	25382	5589	2153	31465
VOGELSBERGKREIS	29568	4548	41108	21530	2793	6443	1253	12886	1595	502	6692

1) OHNE WOHNHEIME.



## 3 BESTAND AN WOHNGEBAEUDEN IM FRUEHEREN BUNDESGBEIT NACH VERWALTUNGSBEZIRKEN

## - WOHNGEBAEUDE 1994 NACH GEBAEUDEARTEN -

GEGENSTAND DER NACHWEISUNG	WOHNGEBAEUDE 1)										
	ZUSAMMEN			DAVON							
				MIT 1 WOHNUNG		MIT 2 WOHNUNGEN			MIT 3 ODER MEHR WOHNUNGEN		
	GEBAEUDE	WOHN- FLAECHE	WOHNUNGEN	GEBAEUDE/ WOHNUNGEN	WOHN- FLAECHE	GEBAEUDE	WOHN- FLAECHE	WOHNUNGEN	GEBAEUDE	WOHN- FLAECHE	WOHNUNGEN
	ANZAHL	1000 M2	ANZAHL	1000 M2	ANZAHL	1000 M2	ANZAHL	1000 M2	ANZAHL	1000 M2	ANZAHL
RB KASSEL											
BESTAND AM 31.12.1993	279218	47323	499065	169590	21012	76385	13821	152770	33243	12490	176705
+ ZUGANG DURCH											
ERR. NEUER GEBAEUDE	3211	683	7606	1919	267	698	140	1396	594	276	4291
BAUM. AN BEST. GEB.	273	161	1458	-322	-21	311	89	622	284	93	1158
- TOTALABGANG	62	9	98	46	5	8	1	16	8	3	36
BESTAND AM 31.12.1994	282660	48166	508094	171142	21254	77390	14049	154780	34128	12864	182172
DAVON:											
KREISFREIE STADT KASSEL	27980	7121	94880	12074	1414	5533	928	11066	10373	4780	71740
LANDKREISE											
FULDA	45319	8113	82898	23727	3031	15664	2964	31328	5928	2119	27843
HERSFELD-ROTENBURG	33530	5146	51540	22256	2729	8634	1556	17268	2640	861	12016
KASSEL	58535	9337	96066	35774	4373	17394	3085	34788	5367	1879	25504
SCHWALM-EDER-KREIS	46974	7370	70779	30443	3883	13326	2466	26652	3205	1021	13684
WALDECK-FRANKENBERG	40595	6517	64238	27666	3539	9180	1706	18360	3749	1273	18212
WERRA-MEISSNER-KREIS	29727	4561	47693	19202	2285	7659	1345	15318	2866	931	13173
NIEDERSACHSEN											
INSGESAMT											
BESTAND AM 31.12.1993	1714155	285758	3108568	1184194	141869	315940	56351	631880	214021	87538	1292494
+ ZUGANG DURCH											
ERR. NEUER GEBAEUDE	30559	5706	59423	22629	2966	4190	821	8380	3740	1919	28414
BAUM. AN BEST. GEB.	2293	963	8904	-1149	21	2456	565	4912	986	377	5141
- TOTALABGANG	431	65	726	305	35	78	13	156	48	17	265
BESTAND AM 31.12.1994	1746580	292364	3176192	1205370	144821	322508	57724	645016	218702	89820	1325806
KREISFREIE STAEDTE ZUSAMMEN											
BESTAND AM 31.12.1993	239802	56866	743889	131301	15107	34699	5894	69398	73802	35865	543190
+ ZUGANG DURCH											
ERR. NEUER GEBAEUDE	2461	587	7500	1720	213	243	46	486	498	329	5294
BAUM. AN BEST. GEB.	367	109	1287	42	15	224	40	448	101	54	797
- TOTALABGANG	68	11	167	38	4	12	2	24	18	6	105
BESTAND AM 31.12.1994	242562	57551	752509	133025	15331	35154	5978	70308	74383	36242	549176
LANDKREISE ZUSAMMEN											
BESTAND AM 31.12.1993	1474353	228892	2364679	1052893	126761	281241	50457	562482	140219	51673	749304
+ ZUGANG DURCH											
ERR. NEUER GEBAEUDE	28098	5119	51923	20909	2754	3947	776	7894	3242	1590	23120
BAUM. AN BEST. GEB.	1926	854	7617	-1191	6	2232	525	4464	885	324	4344
- TOTALABGANG	363	54	559	267	31	66	12	132	30	11	160
BESTAND AM 31.12.1994	1504018	234812	2423683	1072345	129490	287354	51746	574708	144319	53577	776630
RB BRAUNSCHWEIG											
BESTAND AM 31.12.1993	336000	61478	716862	201773	24292	74619	13019	149238	59608	24168	365851
+ ZUGANG DURCH											
ERR. NEUER GEBAEUDE	4719	905	10116	3561	455	627	118	1254	531	331	5301
BAUM. AN BEST. GEB.	536	168	1862	-32	14	368	73	736	200	81	1158
- TOTALABGANG	47	8	83	27	3	14	3	28	6	2	28
BESTAND AM 31.12.1994	341209	62543	728758	205276	24759	75600	13207	151200	60333	24577	372282
DAVON:											
KREISFREIE STAEDTE											
BRAUNSCHWEIG	35685	9499	126892	17726	2078	5116	861	10232	12843	6560	98934
SALZGITTER	19920	3879	50707	11844	1340	2732	477	5464	5344	2062	33399
WOLFSBURG	19878	4420	55726	11922	1442	3102	541	6204	4854	2437	37600
LANDKREISE											
GIFHORN	39909	6125	58351	29535	3719	7889	1488	15778	2485	918	13038
GOETTINGEN	49757	9443	112261	28056	3461	12049	2124	24098	9652	3858	60107
GOSLAR	35134	6298	78093	18416	2107	9268	1541	18536	7450	2651	41141
HELMSTEDT	24524	3888	42927	16239	1880	4857	844	9714	3428	1164	16974
NORTHEIM	35660	5938	62071	21190	2680	10222	1817	20444	4248	1442	20437
OSTERODE AM HARZ	21267	3430	39215	11360	1347	6772	1123	13544	3135	959	14311
PEINE	31629	4921	51520	20848	2507	7706	1349	15412	3075	1065	15260
WOLFENBUETTEL	27846	4701	50995	18140	2198	5887	1043	11774	3819	1460	21081

1) OHNE WOHNHEIME.

3 BESTAND AN WOHNGEBAEUDEN IM FRUEHEREN BUNDESGBEIT NACH VERWALTUNGSBEZIRKEN  
- WOHNGEBAEUDE 1994 NACH GEBAEUDEARTEN -

GEGENSTAND DER NACHWEISUNG	WOHNGEBAEUDE 1)										
	ZUSAMMEN			DAVON							
				MIT 1 WOHNUNG		MIT 2 WOHNUNGEN			MIT 3 ODER MEHR WOHNUNGEN		
	GEBAEUDE	WOHN- FLAECH	WOHNUNGEN	GEBAEUDE/ WOHNUNGEN	WOHN- FLAECH	GEBAEUDE	WOHN- FLAECH	WOHNUNGEN	GEBAEUDE	WOHN- FLAECH	WOHNUNGEN
	ANZAHL	1000 M2	ANZAHL	1000 M2	ANZAHL	1000 M2	ANZAHL	1000 M2	ANZAHL	1000 M2	ANZAHL
RB HANNOVER											
BESTAND AM 31.12.1993	414903	80487	916732	250769	30795	90956	16168	181912	73178	33523	484051
+ ZUGANG DURCH											
ERR. NEUER GEBAEUDE	5143	1066	11844	3763	482	598	118	1196	782	467	6885
BAUM. AN BEST. GEB.	571	187	1907	-1	15	343	78	686	229	94	1222
- TOTALABGANG	79	14	185	48	6	11	2	22	20	6	115
BESTAND AM 31.12.1994	420539	81726	930310	254483	31286	91886	16362	183772	74170	34079	492055
DAVON:											
KREISFREIE STADT											
HANNOVER	59335	19804	270211	25697	3019	7055	1214	14110	26583	15571	230404
LANDKREISE											
DIEPHOLZ	52862	7976	73696	40616	5159	9163	1752	18326	3083	1065	14754
HAMELN-PYRMONT	36056	6355	71489	19807	2374	10092	1739	20184	6157	2242	31498
HANNOVER	124453	22515	246835	78417	9638	27303	4871	54606	18733	8007	113812
HILDESHEIM	61468	11032	123450	36661	4484	14793	2582	29586	10014	3966	57203
HOLZMINDEN	20354	3270	34953	11556	1400	6184	1072	12368	2614	797	11029
NIEBURG (WESER)	29753	4559	44158	21736	2724	5719	1056	11438	2298	779	10984
SCHAUMBURG	36258	6216	65518	19993	2489	11577	2076	23154	4688	1652	22371
RB LUENEBURG											
BESTAND AM 31.12.1993	403670	59932	615553	305017	35885	65892	11870	131784	32761	12177	178752
+ ZUGANG DURCH											
ERR. NEUER GEBAEUDE	8580	1496	15152	6552	849	1166	229	2332	862	418	6268
BAUM. AN BEST. GEB.	630	277	2557	-353	7	658	153	1316	325	116	1594
- TOTALABGANG	119	16	177	86	9	24	4	48	9	3	43
BESTAND AM 31.12.1994	412762	61689	633090	311130	36732	67692	12248	135384	33940	12709	186576
DAVON:											
LANDKREISE											
CELLE	46031	6831	72575	33603	3886	8063	1410	16126	4365	1536	22846
CUXHAVEN	53544	7664	81562	42158	4747	7216	1272	14432	4170	1644	24972
HARBURG	57740	8619	86608	44872	5320	8624	1591	17248	4244	1708	24488
LUECHOW-DANNENBERG	15626	2207	21741	12232	1435	2441	450	4882	953	322	4627
LUENEBURG	34113	5559	61904	23971	2785	5971	1056	11942	4171	1718	25991
OSTERHOLZ	27670	3891	38105	21627	2549	4558	804	9116	1485	538	7362
ROTENBURG (WUEMME)	40171	5899	54897	31661	3954	6439	1229	12878	2071	716	10358
SOLTAU-FALLINGBOSTEL	33636	5166	54085	23218	2768	7006	1244	14012	3412	1154	16855
STADE	46858	6888	72426	36662	4221	6345	1127	12690	3851	1540	23074
UELZEN	24900	3913	40633	17079	2072	5121	934	10242	2700	907	13312
VERDEN	32473	5052	48554	24047	2994	5908	1132	11816	2518	926	12691
RB WESER-EMS											
BESTAND AM 31.12.1993	559582	83861	859421	426635	50896	84473	15294	168946	48474	17670	263840
+ ZUGANG DURCH											
ERR. NEUER GEBAEUDE	12117	2239	22311	8753	1180	1799	357	3598	1565	703	9960
BAUM. AN BEST. GEB.	556	331	2578	-763	-16	1087	261	2174	232	87	1167
- TOTALABGANG	186	26	281	144	17	29	4	58	13	5	79
BESTAND AM 31.12.1994	572070	86406	884034	434481	52044	87330	15907	174660	50259	18455	274893
DAVON:											
KREISFREIE STAEDTE											
DELLENHORST	18229	2874	33785	12904	1421	3060	518	6120	2265	935	14761
EMDEN	12307	1801	22180	9351	946	1110	169	2220	1846	686	10609
OLDENBURG (OLDENBURG)	34947	5994	73457	23181	2637	5483	917	10966	6283	2440	39310
OSNABRUECK	27215	6010	76130	12377	1508	5903	1026	11806	8935	3476	51947
WILHELMSHAVEN	15046	3271	43421	8023	940	1593	256	3186	5430	2074	32212
LANDKREISE											
AMMERLAND	29199	4060	38869	23841	2859	3946	717	7892	1412	484	7136
AURICH	56232	6917	71352	48661	5236	5352	912	10704	2219	768	11987
CLOPPENBURG	31875	4902	40542	26218	3565	4464	919	8928	1193	418	5396
EMSLAND	68336	10190	90415	55366	7117	9879	1936	19758	3091	1137	15291
FRIESLAND	30457	3988	41628	24400	2710	4177	692	8354	1880	586	8874
GRAFSAFT BENTHEIM	32363	4555	43120	26456	3189	4519	836	9038	1388	531	7626
LEER	45226	5569	56872	38762	4218	4773	800	9546	1691	551	8564
OLDENBURG (OLDENBURG)	30688	4413	40190	24563	3059	4851	918	9702	1274	436	5925
OSNABRUECK	70396	11828	113463	44631	5861	19183	3629	38366	6582	2338	30466
VECHTA	26501	4347	35708	21962	3115	3725	769	7450	1214	463	6296
WESERMARSCH	25659	3496	38701	20065	2193	3198	541	6396	2396	762	12240
WITTMUND	16994	2190	24201	13720	1469	2114	354	4228	1160	367	6253

1) OHNE WOHNHEIME.

## 3 BESTAND AN WOHNGEBAEUDEN IM FRUEHEREN BUNDESGBEIT NACH VERWALTUNGSBEZIRKEN

## - WOHNGEBAEUDE 1994 NACH GEBAEUDEARTEN -

GEGENSTAND DER NACHWEISUNG	WOHNGEBAEUDE 1)										
	ZUSAMMEN			DAVON							
				MIT 1 WOHNUNG		MIT 2 WOHNUNGEN			MIT 3 ODER MEHR WOHNUNGEN		
	GEBAEUDE	WOHN- FLAECHE	WOHNUNGEN	GEBAEUDE/ WOHNUNGEN	WOHN- FLAECHE	GEBAEUDE	WOHN- FLAECHE	WOHNUNGEN	GEBAEUDE	WOHN- FLAECHE	WOHNUNGEN
	ANZAHL	1000 M2	ANZAHL	1000 M2	ANZAHL	1000 M2	ANZAHL	1000 M2	ANZAHL	1000 M2	ANZAHL
NORDRHEIN-WESTFALEN											
INSGESAMT											
BESTAND AM 31.12.1993	3166458	609479	7401976	1786334	211630	664742	112120	1329484	715382	285728	4286158
+ ZUGANG DURCH											
ERR. NEUER GEBAEUDE	38843	8223	90323	26628	3433	5445	1064	10890	6770	3726	52805
BAUM. AN BEST. GEB.	690	758	7123	-2536	-208	2269	556	4538	957	410	5121
- TOTALABGANG	1048	173	2029	651	76	218	38	436	179	59	942
BESTAND AM 31.12.1994	3205299	618323	7497809	1810107	214808	672253	113706	1344506	722939	289809	4343196
KREISFREIE STAEDTE ZUSAMMEN											
BESTAND AM 31.12.1993	1047409	255676	3504366	441647	50255	187233	30481	374466	418529	174940	2688253
+ ZUGANG DURCH											
ERR. NEUER GEBAEUDE	7671	2117	26571	4744	592	771	152	1542	2156	1373	20285
BAUM. AN BEST. GEB.	97	184	1997	-347	-18	222	61	444	222	141	1900
- TOTALABGANG	364	67	909	173	19	94	16	188	97	32	548
BESTAND AM 31.12.1994	1055142	257944	3532414	446176	50837	188147	30681	376294	420819	176426	2709944
LANDKREISE ZUSAMMEN											
BESTAND AM 31.12.1993	2119049	353803	3897610	1344687	161375	477509	81639	955018	296853	110788	1597905
+ ZUGANG DURCH											
ERR. NEUER GEBAEUDE	31172	6106	63752	21884	2841	4674	912	9348	4614	2353	32520
BAUM. AN BEST. GEB.	593	574	5126	-2189	-191	2047	495	4094	735	270	3221
- TOTALABGANG	684	106	1120	478	58	124	22	248	82	27	394
BESTAND AM 31.12.1994	2150157	360379	3965395	1363931	163971	484106	83025	968212	302120	113384	1633252
RB DUESSELDORF											
BESTAND AM 31.12.1993	853472	180948	2338512	447171	51306	152447	24913	304894	253854	104728	1586447
+ ZUGANG DURCH											
ERR. NEUER GEBAEUDE	8412	1912	21339	6033	751	884	173	1768	1495	988	13538
BAUM. AN BEST. GEB.	112	132	1309	-305	-14	268	63	536	149	83	1078
- TOTALABGANG	309	53	671	171	19	70	12	140	68	22	360
BESTAND AM 31.12.1994	861754	182948	2360586	452789	52032	153529	25138	307058	255436	105779	1600739
DAVON:											
KREISFREIE STAEDTE											
DUESSELDORF	63663	20994	298760	21382	2532	9068	1503	18136	33213	16959	259242
DUISBURG	72860	16961	244416	29128	2969	11856	1784	23712	31876	12207	191576
ESSEN	82210	21577	304135	28657	3138	13476	2213	26952	40077	16226	248526
KREFFELD	39880	8586	111602	21016	2440	6417	1085	12834	12447	5061	77752
MOENCHENGLADBACH	48923	9264	118031	26392	2956	9556	1509	19112	12975	4799	72527
MUELHEIM A.D. RUHR	27259	6445	84723	10502	1244	5880	1012	11760	10877	4188	62461
OVERHAUSEN	33049	7145	98968	12525	1296	6845	1077	13690	13679	4771	72753
REMSCHIED	18445	4166	55518	7805	903	4171	682	8342	6469	2581	39371
SOLINGEN	27479	5422	73366	12073	1308	5828	915	11656	9578	3199	49637
WUPPERTAL	48183	12927	178318	18284	2129	8375	1403	16750	21524	9396	143284
LANDKREISE											
KLEVE	70867	10256	104771	53521	6350	11393	1929	22786	5953	1978	28464
METTMANN	83136	17868	217471	46893	5641	16143	2676	32286	20100	9552	138292
NEUSS	87809	15642	178015	57522	6824	15989	2665	31978	14298	6152	88515
VIERSEN	68302	10259	115073	48330	5464	12195	1922	24390	7777	2873	42353
WESEL	89689	15436	177419	58759	6839	16337	2760	32674	14593	5837	85986
RB KOELN											
BESTAND AM 31.12.1993	805764	146091	1745906	516881	59784	141361	23692	282722	147522	62615	946303
+ ZUGANG DURCH											
ERR. NEUER GEBAEUDE	10434	2273	25879	7160	935	1374	274	2748	1900	1064	15971
BAUM. AN BEST. GEB.	200	164	1551	-401	-15	386	90	772	215	89	1180
- TOTALABGANG	222	33	388	170	19	27	4	54	25	9	164
BESTAND AM 31.12.1994	816215	148501	1772996	523504	60689	143098	24053	286196	149613	63759	963296
DAVON:											
KREISFREIE STAEDTE											
AACHEN	35282	8573	117927	17178	2044	5526	943	11052	12578	5585	89697
BONN	49106	10954	141316	25118	3036	7914	1329	15828	16074	6590	100370
KOELN	118864	33268	469267	53181	6096	16050	2662	32100	49633	24510	383986
LEVERKUSEN	25620	5584	71396	13528	1541	4510	727	9020	7582	3315	48848

1) OHNE WOHNHEIME.

## 3 BESTAND AN WOHNGEBAEUDEN IM FRUEHEREN BUNDESGBEIT NACH VERWALTUNGSBEZIRKEN

## - WOHNGEBAEUDE 1994 NACH GEBAEUDEARTEN -

GEGENSTAND DER NACHWEISUNG	WOHNGEBAEUDE 1)										
	ZUSAMMEN			DAVON							
				MIT 1 WOHNUNG		MIT 2 WOHNUNGEN			MIT 3 ODER MEHR WOHNUNGEN		
	GEBAEUDE	WOHN- FLAECHE	WOHNUNGEN	GEBAEUDE/ WOHNUNGEN	WOHN- FLAECHE	GEBAEUDE	WOHN- FLAECHE	WOHNUNGEN	GEBAEUDE	WOHN- FLAECHE	WOHNUNGEN
	ANZAHL	1000 M2	ANZAHL	1000 M2	ANZAHL	1000 M2	ANZAHL	1000 M2	ANZAHL	1000 M2	ANZAHL
LANDKREISE											
AACHEN	67217	10342	121598	42842	4693	14423	2296	28846	9952	3353	49910
DUEREN	62062	9260	99173	45996	5355	9616	1593	19232	6450	2312	33945
ERFTKREIS	98317	15567	172330	71725	8187	15157	2492	30314	11435	4888	70291
EUSKIRCHEN	47648	8574	66906	37147	4219	7389	1288	14778	3112	1067	14981
HEINSBERG	63547	8615	88389	50432	5721	9337	1535	18674	3778	1359	19283
OBERBERGISCHER KREIS	59892	9533	104499	36454	4289	16612	2829	33224	6826	2416	34821
RHEINISCH- BERGISCHER KREIS	59839	10142	110407	38241	4617	13249	2281	26498	8349	3245	45668
RHEIN-SIEG-KREIS	128821	20089	209788	91662	10890	23315	4079	46630	13844	5120	71496
RB MUENSTER											
BESTAND AM 31.12.1993	470522	85532	978093	281775	34696	99069	17140	198138	89678	33696	498180
+ ZUGANG DURCH											
ERR. NEUER GEBAEUDE	7242	1353	14345	5122	647	1049	199	2098	1071	507	7125
BAUM. AN BEST. GEB.	106	159	1463	-875	-93	803	188	1606	178	85	732
- TOTALABGANG	203	34	384	125	15	39	7	78	39	12	181
BESTAND AM 31.12.1994	477667	87010	993517	285897	35234	100882	17519	201764	90888	34256	505856
DAVON:											
KREISFREIE STAEDTE											
BOTTROP	20243	3841	50711	8233	877	6025	932	12050	5985	2032	30428
GELSENKIRCHEN	33816	9321	136017	9426	1011	5522	860	11044	18868	7450	115547
MUENSTER	42231	9672	120452	22819	2919	6540	1175	13080	12872	5578	84553
LANDKREISE											
BORKEN	75701	11653	111481	55681	7133	14743	2689	29486	5277	1851	26314
COESFELD	43172	6905	66797	29827	3864	9728	1758	19456	3617	1282	17514
RECKLINGHAUSEN	113650	21843	273550	57191	6275	25434	4220	50868	31025	11348	165491
STEINFURT	91601	14369	139440	64475	8254	20214	3636	40428	6912	2478	34537
WARENDORF	57253	9407	95069	38245	4901	12676	2269	25352	6332	2237	31472
RB DETMOLD											
BESTAND AM 31.12.1993	398955	69115	756801	227843	28538	111833	19279	223666	59279	21299	305292
+ ZUGANG DURCH											
ERR. NEUER GEBAEUDE	6156	1223	12845	4229	562	906	179	1812	1021	482	6804
BAUM. AN BEST. GEB.	118	106	1021	-373	-38	352	88	704	139	56	690
- TOTALABGANG	146	24	232	97	12	36	7	72	13	5	63
BESTAND AM 31.12.1994	405333	70442	770706	231839	29069	113066	19541	226132	60428	21832	312735
DAVON:											
KREISFREIE STADT											
BIELEFELD	52324	10958	141346	23287	2776	12790	2077	25580	16247	6104	92479
LANDKREISE											
GUETERSLOH	67810	11596	119562	41143	5331	17634	3124	35268	9033	3141	43151
HERFORD	53145	8885	98176	27420	3348	19020	3220	38040	6705	2318	32716
HOEXTER	34435	5590	54508	22595	2929	8833	1613	17666	3007	1049	14247
LIPPE	76315	12680	141953	41267	4970	24035	3990	48070	11013	3721	52616
MINDEN-LUEBBECKE	67118	10985	112999	43067	5417	17455	3057	34910	6596	2511	35022
PADERBORN	54186	9748	102162	33060	4298	13299	2461	26598	7827	2989	42504
RB ARNSBERG											
BESTAND AM 31.12.1993	637745	127793	1582664	312664	37307	160032	27095	320064	165049	63391	949936
+ ZUGANG DURCH											
ERR. NEUER GEBAEUDE	6599	1462	15915	4084	537	1232	241	2464	1283	685	9367
BAUM. AN BEST. GEB.	154	196	1779	-582	-49	460	127	920	276	118	1441
- TOTALABGANG	168	29	354	88	10	46	8	92	34	10	174
BESTAND AM 31.12.1994	644330	129422	1600004	316078	37784	161678	27455	323356	166574	64183	960570
DAVON:											
KREISFREIE STAEDTE											
BOCHUM	52276	13123	181866	18029	2055	10330	1677	20660	23917	9391	143177
DORTMUND	81812	20358	282874	32529	3638	14871	2417	29742	34412	14303	220603
HAGEN	26949	7249	98060	9775	1177	5242	887	10484	11932	5185	77801
HAMM	32734	5930	73653	18326	2013	7102	1150	14204	7306	2766	41123
HERNE	21934	5628	79692	6983	740	4253	658	8506	10698	4231	64203
LANDKREISE											
ENNEPE-RUHR-KREIS	55299	12068	153789	22440	2687	14744	2485	29488	18115	6896	101861
HOCHSAUERLAND-KREIS	60185	10150	106035	34750	4409	17981	3216	35962	7454	2525	35323
MAERKISCHER KREIS	79567	15261	185567	37210	4484	23346	3913	46692	19011	6864	101665
OLPE	28962	4762	47687	16618	2131	9724	1781	19448	2620	850	11621
SIEGEN-WITTGENSTEIN	65278	10615	114951	38134	4685	20220	3468	40440	6924	2462	36377
SOEST	62723	10531	110434	38811	4926	15835	2809	31670	8077	2796	39953
UNNA	76611	13747	165396	42473	4840	18030	2993	36060	16108	5914	86863

1) OHNE WOHNHEIME.

## 3 BESTAND AN WOHNGEBAEUDEN IM FRUEHEREN BUNDESGBEIT NACH VERWALTUNGSBEZIRKEN

## - WOHNGEBAEUDE 1994 NACH GEBAEUDEARTEN -

GEGENSTAND DER NACHWEISUNG	WOHNGEBÄUDE 1)										
	ZUSAMMEN			DAVON							
				MIT 1 WOHNUNG		MIT 2 WOHNUNGEN			MIT 3 ODER MEHR WOHNUNGEN		
	GEBÄUDE	WOHN- FLÄCHE	WOHNUNGEN	GEBÄUDE/ WOHNUNGEN	WOHN- FLÄCHE	GEBÄUDE	WOHN- FLÄCHE	WOHNUNGEN	GEBÄUDE	WOHN- FLÄCHE	WOHNUNGEN
	ANZAHL	1000 M2		ANZAHL	1000 M2	ANZAHL	1000 M2		ANZAHL	1000 M2	ANZAHL
RHEINLAND-PFALZ											
INSGESAMT											
BESTAND AM 31.12.1993	958841	152529	1598524	668629	79758	192103	34126	384206	98109	38647	545689
+ ZUGANG DURCH											
ERR. NEUER GEBÄUDE	13893	2904	29657	8830	1247	2909	591	5818	2154	1066	15009
BAUM. AN BEST. GEB.	834	404	3241	-538	21	872	208	1744	500	174	2035
- TOTALABGANG	280	38	427	213	22	36	6	72	31	10	142
BESTAND AM 31.12.1994	973352	155851	1631740	676710	81004	195848	34919	391696	100794	39930	563334
KREISFREIE STÄDTE ZUSAMMEN											
BESTAND AM 31.12.1993	174963	37476	464200	93884	11043	35889	6139	71778	45190	20293	298538
+ ZUGANG DURCH											
ERR. NEUER GEBÄUDE	1651	487	6241	908	126	301	62	602	442	299	4731
BAUM. AN BEST. GEB.	70	53	333	-50	6	40	14	80	80	33	303
- TOTALABGANG	73	11	137	48	5	14	2	28	11	3	61
BESTAND AM 31.12.1994	176674	38056	471366	94696	11170	36216	6212	72432	45762	20673	304238
LANDKREISE ZUSAMMEN											
BESTAND AM 31.12.1993	783878	115053	1134324	574745	68714	156214	27987	312428	52919	18354	247151
+ ZUGANG DURCH											
ERR. NEUER GEBÄUDE	12242	2417	23416	7922	1121	2608	529	5216	1712	767	10278
BAUM. AN BEST. GEB.	764	351	2908	-488	15	832	195	1664	420	141	1732
- TOTALABGANG	207	28	290	165	17	22	4	44	20	7	81
BESTAND AM 31.12.1994	796678	117795	1160374	582014	69834	159632	28707	319264	55032	19257	259096
RB KOBLENZ											
BESTAND AM 31.12.1993	372884	56781	579395	261796	31221	76245	13477	152490	34843	12083	165109
+ ZUGANG DURCH											
ERR. NEUER GEBÄUDE	6013	1183	11507	3882	547	1277	258	2554	854	378	5071
BAUM. AN BEST. GEB.	279	135	1084	-224	2	357	83	714	146	50	594
- TOTALABGANG	68	9	100	49	5	10	2	20	9	2	31
BESTAND AM 31.12.1994	379108	58090	591886	265405	31765	77869	13817	155738	35834	12509	170743
DAVON:											
KREISFREIE STADT KOBLENZ	18295	4278	51873	8128	984	3885	675	7770	6282	2618	35975
LANDKREISE											
AHRWEILER	32876	4886	50320	23939	2781	5842	1024	11684	3095	1082	14697
ALTENKIRCHEN (WESTERWALD)	36120	5042	50506	25628	2993	8545	1469	17090	1947	581	7788
BAD KREUZNACH	40196	6152	63170	29554	3541	7159	1286	14318	3483	1325	19298
BIRKENFELD	24897	3687	37612	17450	2081	5349	937	10698	2098	669	9464
COCHEM-ZELL	19532	2697	25508	15255	1812	3285	604	6570	992	281	3683
MAYEN-KOBLENZ	51475	7791	80751	34762	4068	11267	1951	22534	5446	1772	23455
NEUWIED	44689	6729	69596	31159	3682	9304	1621	18608	4226	1426	19829
RHEIN-HUNS RÜCK-KREIS	26999	4121	39146	19528	2424	5427	1002	10854	2044	694	8764
RHEIN-LAHN-KREIS	31841	5046	51339	21062	2593	7228	1306	14456	3551	1157	15821
WESTERWALDKREIS	52188	7661	72065	38940	4817	10578	1942	21156	2670	903	11969
RB TRIER											
BESTAND AM 31.12.1993	134117	19774	200030	99197	11670	24266	4341	48532	10654	3764	52301
+ ZUGANG DURCH											
ERR. NEUER GEBÄUDE	1792	336	3333	1242	178	352	71	704	198	88	1387
BAUM. AN BEST. GEB.	171	55	367	-15	11	116	25	232	70	20	150
- TOTALABGANG	32	4	41	27	3	2	1	4	3	1	10
BESTAND AM 31.12.1994	136048	20161	203689	100397	11856	24732	4436	49464	10919	3870	53828
DAVON:											
KREISFREIE STADT TRIER	17821	3752	46992	8495	991	3909	664	7818	5417	2097	30679
LANDKREISE											
BERNKASTEL-WITTLICH	33544	4687	45168	25788	3052	6019	1078	12038	1737	557	7342
BITBURG-PRÜM	28886	3943	37471	23039	2692	4521	833	9042	1326	418	5390
DAUN	19600	2596	25269	15831	1810	3049	545	6098	720	241	3340
TRIER-SAARBURG	36197	5183	48789	27244	3311	7234	1316	14468	1719	556	7077

1) OHNE WOHNHEIME.

## 3 BESTAND AN WOHNGEBAEUDEN IM FRUEHEREN BUNDESgebiet NACH VERWALTUNGSBEZIRKEN

## - WOHNGEBAEUDE 1994 NACH GEBAEUDEARTEN -

GEGENSTAND DER NACHWEISUNG	WOHNGEBAEUDE 1)										
	ZUSAMMEN			DAVON							
				MIT 1 WOHNUNG		MIT 2 WOHNUNGEN			MIT 3 ODER MEHR WOHNUNGEN		
	GEBAEUDE	WOHN- FLAECHE	WOHNUNGEN	GEBAEUDE/ WOHNUNGEN	WOHN- FLAECHE	GEBAEUDE	WOHN- FLAECHE	WOHNUNGEN	GEBAEUDE	WOHN- FLAECHE	WOHNUNGEN
	ANZAHL	1000 M2	ANZAHL	1000 M2	ANZAHL	1000 M2	ANZAHL	1000 M2	ANZAHL	1000 M2	ANZAHL
RB RHEINHESSEN-PFALZ											
BESTAND AM 31.12.1993	451840	75974	819099	307636	36866	91592	16308	183184	52612	22800	328279
+ ZUGANG DURCH											
ERR. NEUER GEBAEUDE	6088	1385	14817	3706	523	1280	262	2560	1102	600	8551
BAUM. AN BEST. GEB.	384	213	1790	-299	8	399	100	798	284	104	1291
- TOTALABGANG	180	25	286	137	14	24	4	48	19	7	101
BESTAND AM 31.12.1994	458196	77600	836165	310908	37383	93247	16667	186494	54041	23550	338763
DAVON:											
KREISFREIE STAEDTE											
FRANKENTHAL (PFALZ)	7843	1790	21376	4809	570	1355	237	2710	1679	982	13857
KAISERSLAUTERN	17583	3907	50375	8351	1021	4044	684	8088	5188	2202	33936
LANDAU IN DER PFALZ	8686	1606	17511	5723	675	1422	258	2844	1541	673	8944
LUDWIGSHAFEN AM RHEIN	24795	5846	75552	13435	1520	4465	744	8930	6895	3581	53187
MAINZ	26804	6675	89024	14241	1723	5027	867	10054	7536	4085	64729
NEUSTADT A.D. WEINSTRASSE	11953	2170	23853	7378	900	2513	449	5026	2062	822	11449
PIRMASENS	9745	1878	23038	4537	529	2498	422	4956	2710	927	13505
SPEYER	8718	1808	21222	4957	560	1649	288	3298	2112	960	12967
WORMS	18143	2918	34781	9960	1133	3143	532	6286	3040	1253	18535
ZWEIBRUECKEN	8288	1428	15769	4682	565	2306	391	4612	1300	472	6475
LANDKREISE											
ALZEY-WORMS	32594	4643	43672	26165	3151	5011	937	10022	1418	555	7485
BAD DUERCKHEIM	36314	5378	53325	27017	3221	6827	1227	13654	2470	930	12654
DONNERSBERGKREIS	20980	3014	29132	16230	1932	3614	668	7228	1136	415	5674
GERMERSHEIM	28636	4640	45310	21119	2649	5486	1031	10972	2031	960	13219
KAISERSLAUTERN	30690	4712	45956	20137	2465	8346	1521	18692	2207	726	9127
KUSEL	23079	3243	31133	16836	2010	5421	975	10842	822	258	3455
SUEDLICHE WEINSTRASSE	29959	4323	41253	23348	2808	5095	927	10190	1516	588	7715
LUDWIGSHAFEN	38568	5932	58481	27919	3383	7951	1431	15902	2698	1118	14660
MAINZ-BINGEN	46785	7370	74015	32976	3991	9440	1727	18880	4369	1653	22159
PIRMASENS	30033	4318	41387	21088	2577	7634	1350	15268	1311	391	5031
SAARLAND											
INSGESAMT											
BESTAND AM 31.12.1993	272577	43105	450599	173066	21027	74732	13041	149464	24779	9036	128069
+ ZUGANG DURCH											
ERR. NEUER GEBAEUDE	2372	478	4743	1572	229	504	102	1008	296	147	2163
BAUM. AN BEST. GEB.	71	92	813	-357	-29	278	72	556	150	49	614
- TOTALABGANG	56	8	76	42	5	13	3	26	1	0	8
BESTAND AM 31.12.1994	274964	43667	456080	174239	21223	75501	13213	151002	25224	9231	130839
DAVON:											
STADTVERBAND											
SAARBRUECKEN	77703	14104	164833	40574	4750	22963	3909	45926	14166	5445	78333
LANDKREISE											
MERZIG-WADERN	30542	4346	39133	23790	3000	5866	1073	11732	886	273	3611
NEUNKIRCHEN	38577	5958	63947	22508	2634	12547	2144	25094	3522	1180	16345
SAARLOUIS	58308	8741	84700	39991	4980	15167	2708	30334	3150	1053	14375
SAAR-PFALZ-KREIS	42619	6517	66364	28302	3472	11699	2034	23398	2618	1011	14664
SANKT WENDEL	27215	4002	37103	19074	2386	7259	1346	14518	882	270	3511
SCHLESWIG-HOLSTEIN											
INSGESAMT											
BESTAND AM 31.12.1993	622599	97832	1157613	465734	51057	80270	13599	160540	76595	33177	531339
+ ZUGANG DURCH											
ERR. NEUER GEBAEUDE	9497	1633	18102	7562	901	1057	196	2114	878	537	8426
BAUM. AN BEST. GEB.	229	229	2372	-798	-34	742	145	1484	285	119	1686
- TOTALABGANG	234	36	431	154	18	43	7	86	37	12	191
BESTAND AM 31.12.1994	632092	99659	1177658	472345	51906	82026	13933	164052	77721	33820	541261
KREISFREIE STAEDTE ZUSAMMEN											
BESTAND AM 31.12.1993	99509	21458	305393	58564	5991	11289	1763	22578	29656	13704	224251
+ ZUGANG DURCH											
ERR. NEUER GEBAEUDE	844	189	2467	635	72	44	8	88	165	109	1744
BAUM. AN BEST. GEB.	7	30	336	-72	0	50	10	100	29	19	308
- TOTALABGANG	29	5	53	20	2	3	1	6	6	2	27
BESTAND AM 31.12.1994	100331	21673	308143	59107	6062	11380	1781	22760	29844	13830	226276
DAVON:											
FLENSBURG	13332	3189	43865	7544	854	1207	200	2414	4581	2135	33907
KIEL	32637	8343	122034	18008	1810	3017	483	6034	11612	6051	97992
LUEBECK	37816	7307	104639	22162	2216	5365	818	10730	10289	4273	71747
NEUMUENSTER	16546	2834	37605	11393	1181	1791	280	3582	3362	1373	22630

1) OHNE WOHNHEIME.

3 BESTAND AN WOHNGEBÄUDEEN IM FRÜHEREN BUNDES GEBIET NACH VERWALTUNGSBEZIRKEN  
- WOHNGEBÄUDE 1994 NACH GEBÄUDEARTEN -

GEGENSTAND DER NACHWEISUNG	WOHN-GEBAUDE 1)										
	ZUSAMMEN			DAVON							
				MIT 1 WOHNUNG		MIT 2 WOHNUNGEN			MIT 3 ODER MEHR WOHNUNGEN		
	GEBÄUDE	WOHN- FLÄCHE	WOHNUNGEN	GEBÄUDE/ WOHNUNGEN	WOHN- FLÄCHE	GEBÄUDE	WOHN- FLÄCHE	WOHNUNGEN	GEBÄUDE	WOHN- FLÄCHE	WOHNUNGEN
	ANZAHL	1000 M2	ANZAHL	1000 M2	ANZAHL	1000 M2	ANZAHL	1000 M2	ANZAHL	1000 M2	ANZAHL
LANDKREISE ZUSAMMEN											
BESTAND AM 31.12.1993	523090	76374	852220	407170	45065	68981	11837	137962	46939	19473	307088
+ ZUGANG DURCH											
ERR. NEUER GEBÄUDE	8653	1444	15635	6927	829	1013	188	2026	713	428	6682
BAUM. AN BEST. GEB.	222	199	2036	-726	-35	692	134	1384	256	99	1978
- TOTALABGANG	205	31	378	134	15	40	6	80	31	10	164
BESTAND AM 31.12.1994	531761	77986	869515	413238	45845	70646	12152	141292	47877	19990	314985
DAVON:											
DITHMARSCHEN	41448	5243	56243	34947	3765	4207	700	8414	2294	778	12882
HERZOGTUM LAUENBURG	41907	6114	68055	32071	3547	6129	1050	12258	3707	1517	23726
NORDFRIESLAND	49152	6643	72426	39929	4411	5581	964	11162	3642	1268	21335
OSTHOLSTEIN	50551	7622	91248	37646	4101	7144	1212	14288	5761	2309	39314
PINNEBERG	62498	10209	120878	46734	5155	8260	1390	16520	7504	3664	57624
PLOEN	31797	4548	50647	24578	2703	4479	771	8958	2740	1074	17111
RENSBURG-ECKERNFÖRDE	65944	9404	102929	50967	5653	9260	1585	18520	5717	2167	33442
SCHLESWIG-FLENSBURG	49821	7001	73169	38731	4347	7585	1357	15170	3505	1297	19268
SEGEBERG	54987	8586	94156	43988	5018	6108	1085	12216	4891	2483	37952
STEINBURG	34119	4769	54181	26253	2847	4564	755	9128	3302	1167	18800
STORMARN	49537	7847	85583	37394	4298	7329	1284	14658	4814	2265	33531

1) OHNE WOHNHEIME.

## 4 BESTAND AN WOHNUNGSBAUELEN UND WOHNUNGEN IM FRUEHEREN BUNDESGBEIT NACH RAUMORDNUNGSREGIONEN

## 4.1 WOHNUNGEN 1994 NACH DER ZAHL DER RAEUME

RAUMORDNUNGSREGION	WOHNUNGEN IN WOHN- UND NICHTWOHNUNGSBAUELEN 1)											RAEUME INS- GESAMT	WOHN- FLAECHE INS- GESAMT	
	ZUSAMMEN	DAVON MIT ... RAEUMEN							7 ODER MEHR					
		1	2	3	4	5	6		7 ODER MEHR					
											WOH- NUNGEN			RAEUME
ANZAHL													1000 M2	
FRUEHERES BUNDESGBEIT	28412816	677472	1671186	5963746	8234503	5560524	3109340	3196045	24924433	126232187	2469371			
01 SCHLESWIG	195132	4028	10786	38585	53137	43988	22870	21738	169824	880887	17393			
02 MITTELHOLSTEIN	319740	6116	17369	78091	97112	64240	31782	25030	192740	1368207	25723			
03 DITHMARSCHEN	114710	1166	5253	21416	31898	27384	15077	12516	96644	527538	10470			
04 OSTHOLSTEIN	199765	5853	16789	49103	60667	36652	16985	13716	107041	821619	15273			
05 HAMBURG	1355248	27181	86741	345533	438740	259035	112675	85343	659454	5622901	106887			
06 LUENEBURG	127593	2447	5314	22566	34220	27090	16511	19445	154511	606680	11994			
07 BREMERHAVEN	147722	2802	6892	30719	46392	30708	15932	14217	110916	654719	12556			
08 WILHELMSHAVEN	113132	1790	6327	23296	31469	23285	13748	13217	102274	511395	9815			
09 OSTFRIESLAND	156313	1839	6679	24435	37928	37032	24780	23620	182403	756457	14871			
10 OLDENBURG	197263	3633	8559	31943	47781	43423	27735	34189	269727	960956	19052			
11 EMSLAND	137912	820	3528	14106	25895	29749	24224	39590	314195	762058	15241			
12 OSNABRUECK	232275	4668	10019	35892	57917	50666	30595	42518	338506	1139456	22950			
13 BREMEN	568172	9413	24033	108221	163053	125747	67764	69941	549113	2618786	51560			
14 HANNOVER	1000467	17365	47438	197703	321973	199995	105998	109995	863522	4492727	87329			
15 BRAUNSCHWEIG	523207	10427	24629	99468	174686	104669	54242	55086	430070	2335700	44447			
16 GOETTINGEN	217755	8056	10214	38071	61157	43788	25286	31183	245908	1003889	19192			
17 MÜNSTER	545187	12031	23629	83055	130282	118877	76566	100747	793661	2677024	53245			
18 BIELEFELD	629722	8117	26135	115796	187063	136097	75067	81447	635150	2922064	56651			
19 PADERBORN	160385	3276	8615	24930	38394	33369	22971	30830	243018	792561	15721			
20 DORTMUND-SAUERLAND	750175	12172	39343	174416	246207	139118	68308	70611	551224	3255596	61760			
21 BOCHUM	264269	4734	17114	81169	97299	40402	13808	9743	74476	1030999	18960			
22 ESSEN	959273	14298	60803	268179	352987	161651	59327	42028	323211	3839817	71069			
23 DUISBURG	427438	6689	23186	111211	154657	76603	30102	24990	192718	1761667	32870			
24 KREFELD	220623	4061	12266	49113	62126	45908	24626	22523	174504	976236	19238			
25 MOENCHENGLADBACH	236369	3815	13399	54688	70526	49629	24301	20011	154206	1024938	19820			
26 AACHEN	433662	11772	25208	90404	118960	89980	52798	44540	342586	1918514	37360			
27 DUESSELDORF	704303	24887	59251	189027	221368	118870	52167	38733	297626	2800920	55310			
28 WUPPERTAL	312462	7124	27993	94326	99814	48938	19748	14519	112191	1220713	22913			
29 HAGEN	445239	6824	26480	116709	150241	78410	35470	31105	240820	1856565	35224			
30 SIEGEN	165865	3063	6612	28874	40701	32304	23591	30720	240853	809632	15672			
31 KOELN	1008851	32985	73820	246902	305608	180971	91095	77470	597542	4192730	81829			
32 BONN	356863	12030	23915	70056	95996	73183	43363	38320	295382	1575487	31516			
33 NORDHESSEN	433515	6699	14746	72263	120852	93327	55020	70608	557184	2090327	40852			
34 MITTELHESSEN	300428	9555	13635	48016	71769	60230	41499	55724	439179	1457272	28780			
35 OSTHESSEN	126677	1089	4173	17865	30736	28030	19648	25136	199455	643467	12928			
36 UNTERMAIN	985021	30233	61035	232494	307385	177304	87394	89176	694118	4184327	82200			
37 STARKENBURG	422933	10504	20880	76847	122088	89037	50030	53547	417746	1934268	38618			
38 RHEIN-MAIN-TAUNUS	266164	5752	14657	58346	77247	50596	28807	30759	240062	1184976	23684			
39 MITTELHEIN-WESTERWALD	500731	5725	18202	81383	124092	106897	76680	87752	684232	2461443	49221			
40 TRIER	208356	3640	8641	29276	45159	42305	34196	45139	353491	1059598	20657			
41 RHEINHESSEN-NAHE	347836	11770	18259	62724	89657	68735	45900	50791	396021	1610184	31966			
42 RHEINFALZ	363653	6800	18043	66137	100348	77722	49586	47017	363965	1688780	34038			
43 WESTPFALZ	240289	4417	9826	41043	61528	49636	34893	38946	303516	1154364	22850			
44 SAAR	462941	9451	19602	74324	117547	97437	66600	77380	596581	2226981	44302			
45 UNTERER NECKAR	491102	15391	32152	113091	142003	90591	50267	47607	369094	2110631	42304			
46 FRANKEN	334904	5062	12681	49484	88935	74862	48373	55507	433647	1632811	31827			
47 MITTLERER OBERRHEIN	412600	9336	21618	77771	127707	85674	46338	44156	340519	1843630	37335			
48 NORDSCHWARZWALD	241119	6294	13295	44822	67118	50390	29122	30078	239960	1096464	21702			
49 MITTLERER NECKAR	1115105	31364	59675	201137	372150	238206	117350	95223	729727	4867582	93200			
50 OSTWUERTTEMBERG	177178	2449	5772	23864	48119	42082	27335	27557	213815	866296	16572			
51 DONAU-ILLER (BA-WUE.)	183833	3741	6958	24941	45382	41800	30134	30877	239781	903593	17666			
52 NECKAR-ALB	266644	6619	12653	38753	68338	62637	38807	38837	301084	1268647	24591			
53 SCHWARZL.-BAAR-HEUBERG	195183	4159	7844	28698	54658	45503	26285	28036	217453	927251	18120			
54 SUEDLICHER OBERRHEIN	398223	12658	23337	69004	114356	81883	47057	49328	390113	1805638	36321			
55 HOCHRHEIN-BODENSEE	268951	8999	15983	47099	79680	55410	30959	30821	239885	1203671	24066			
56 BODENSEE-OBERSCHWABEN	232614	5920	11528	35065	58249	51322	34012	36518	284625	1112474	22032			
57 BAYERISCHER UNTERMAIN	144193	1499	5451	23167	39107	32584	20491	21894	170491	694687	13911			
58 WUERZBURG	208596	6136	10954	36628	53361	41852	27670	31995	251469	978121	19192			
59 MAIN-RHOEN	178066	1935	6123	27540	44396	37799	26290	33983	269504	890624	17447			
60 OBERFRANKEN-WEST	242797	3031	9191	37619	60516	52350	36267	43823	344630	1200316	23450			
61 OBERFRANKEN-OST	226565	4587	10864	43833	61470	45934	28022	31855	249819	1051315	20050			
62 OBERPFALZ-NORD	203664	1636	8461	33540	49751	46002	30771	33503	263223	996041	19439			
63 MITTELFRANKEN	565970	15766	30366	125248	182847	104111	57045	50587	389844	2436299	47281			
64 WESTMITTELFRANKEN	154369	1310	4740	20862	36973	34556	23961	31967	252991	790805	15799			
65 AUGSBURG	342160	7817	17156	64012	91174	70874	45398	45729	353853	1579472	30769			
66 INGOLSTADT	156547	2532	7098	23017	34750	35149	27008	26993	209955	772527	15632			
67 REGENSBURG	261774	7359	14272	43390	58874	55506	38267	44106	346365	1255066	25367			
68 DONAU-WALD	257439	6223	14698	40673	54087	51427	38885	51446	407936	1272367	25679			
69 LANDSHUT	153024	2064	6591	20699	30222	31683	26546	35219	277028	792950	16145			
70 MUENCHEN	1133025	75189	112572	272772	310837	182984	94245	84426	652974	4495361	88980			
71 DONAU-ILLER (BAYERN)	178964	2756	7875	27526	40951	41300	29420	29136	223925	871893	17162			
72 ALLGAEU	203471	7308	15081	41035	53667	40767	22254	23359	183210	895812	17901			
73 OBERLAND	175416	6323	13564	35257	44404	32612	20115	23141	183779	784361	16083			
74 SUEDOSTOBERBAYERN	310311	8760	20935	57743	75138	58798	38287	50650	402338	1450461	29861			
75 BERLIN (WEST)	1113373	22132	155660	416135	320621	130859	42534	25432	195836	3969676	79481			

1) OHNE WOHNHEIME.



## 4 BESTAND AN WOHNGEBAEUDEN UND WOHNUNGEN IM FRUEHEREN BUNDESGBEIT NACH RAUMORDNUNGSREGIONEN

## 4.2 WOHNGEBAEUDE 1994 NACH GEBAEUDEARTEN

RAUMORDNUNGSREGION	WOHNGEBAEUDE 1)										
	ZUSAMMEN			DAVON							
				MIT 1 WOHNUNG		MIT 2 WOHNUNGEN			MIT 3 ODER MEHR WOHNUNGEN		
	GEBAEUDE	WOHN- FLAECHE	WOHNUNGEN	GEBAEUDE/ WOHNUNGEN	WOHN- FLAECHE	GEBAEUDE	WOHN- FLAECHE	WOHNUNGEN	GEBAEUDE	WOHN- FLAECHE	WOHNUNGEN
	ANZAHL	1000 M2		ANZAHL	1000 M2	ANZAHL	1000 M2		ANZAHL	1000 M2	ANZAHL
FRUEHERES BUNDESGBEIT	13028584	2419097	27864053	8102154	971614	2724825	479828	5449650	2201605	967664	14312249
01 SCHLESWIG	112305	16832	189460	86204	9612	14373	2521	28746	11728	4700	74510
02 MITTELHOLSTEIN	146924	25129	313215	104946	11347	18547	3118	37094	23431	10664	171175
03 DITHMARSCHEN	75567	10013	110424	61200	6613	8771	1455	17542	5596	1945	31682
04 OSTHOLSTEIN	88367	14929	195887	59808	6317	12509	2030	25018	16050	6582	111061
05 HAMBURG	530426	105052	1334087	360827	40190	67531	11569	135062	102068	53294	838198
06 LUENEBURG	74639	11679	124278	53282	6293	13533	2439	27066	7824	2947	43930
07 BREMERHAVEN	72622	12243	144436	53096	5901	9470	1642	18940	10056	4700	72400
08 WILHELMSHAVEN	62497	9450	109250	46143	5120	7884	1302	15768	8470	3028	47339
09 OSTFRIESLAND	113765	14286	150404	96774	10400	11235	1881	22470	5756	2004	31160
10 OLDENBURG	121680	18452	191569	93305	11255	17091	3093	34182	11284	4105	64082
11 EMSLAND	100699	14746	133535	81822	10306	14398	2772	28796	4479	1668	22917
12 OSNABRUECK	124512	22185	225301	78970	10484	28811	5424	57622	16731	6278	88709
13 BREMEN	307805	50405	556790	216699	25571	51688	9160	103376	39418	15674	236715
14 HANNOVER	447344	85748	983274	270688	32782	97792	17263	195584	78864	35704	517002
15 BRAUNSCHWEIG	234525	43731	515211	144670	17271	46557	8143	93114	43298	18318	277427
16 GOETTINGEN	106684	18811	213547	60606	7488	29043	5064	58086	17035	6259	94855
17 MÜNSTER	309958	52006	533239	211047	27071	63901	11508	127802	35010	13427	194390
18 BIELEFELD	316712	55104	614036	176184	21842	90934	15467	181868	49594	17795	255984
19 PADERBORN	88621	15338	156670	55655	7227	22132	4074	44264	10834	4038	56751
20 DORTMUND-SAUERLAND	314065	60715	738392	166889	19826	73819	12585	147638	73357	28304	423865
21 BOCHUM	74210	18751	261558	25012	2794	14583	2335	29166	34615	13622	207380
22 ESSEN	130227	70170	948104	126534	13841	63182	10315	126364	120511	46015	695206
23 DUISBURG	162549	32397	421835	87887	9808	28193	4545	56386	46469	18044	277562
24 KREFELD	110747	18842	216373	74537	8790	17810	3014	35620	18400	7038	106216
25 MOENCHENGLADBACH	117225	19524	233104	74722	8420	21751	3431	43502	20752	7672	114880
26 AACHEN	228108	36790	427087	156448	17814	38902	6367	77804	32758	12609	192835
27 DUESSELDORF	234608	54504	694246	125797	14996	41200	6844	82400	67611	32663	486049
28 WUPPERTAL	94107	22515	307202	38162	4340	18374	3000	36748	37571	15176	232292
29 HAGEN	161815	34579	437416	69425	8348	43332	7286	86664	49058	18945	281327
30 SIEGEN	94240	15378	162638	54752	6816	29944	5249	59888	9544	3313	47998
31 KOELN	410180	80668	994805	250276	28949	72967	12278	145934	86937	39441	598595
32 BONN	177927	31043	351104	116780	13926	31229	5408	62458	29918	11710	171866
33 NORDHESSEN	237341	40053	425196	147415	18223	61726	11085	123452	28200	10745	154329
34 MITTELHESSEN	168062	28301	295154	106948	13427	43553	8044	87106	17561	6830	101100
35 OSTHESSEN	74887	12661	124006	45257	5824	22107	4217	44214	7523	2620	34535
36 UNTERMAIN	375343	80770	967107	209068	25819	83172	14933	166344	83103	40018	591695
37 STARKENBURG	210398	37941	415420	122747	15179	57223	10149	114446	30428	12613	178227
38 RHEIN-MAIN-TAUNUS	117225	23270	261596	70162	8700	26291	4754	52582	20772	9817	138852
39 MITTEL-RHEIN-WESTERWALD	314015	48251	491104	218401	26144	65361	11593	130722	30253	10515	141981
40 TRIER	136048	20161	230689	100397	11856	24732	4436	49464	10919	3870	53828
41 RHEINHESSEN-NAHE	187419	31445	342274	130346	15618	35129	6286	70258	21944	9541	141670
42 RHEINPFALZ	195472	33493	357883	135705	16286	36763	6593	73526	23004	10613	148652
43 WESTPFALZ	140398	22501	236790	91861	11100	33863	6011	67726	14674	5391	77203
44 SAAR	274964	43667	456080	174239	21223	75501	13213	151002	25224	9231	130839
45 UNTERER NECKAR	200479	41615	483098	105897	12985	51612	9323	103224	42970	19307	273977
46 FRANKEN	187770	31197	328046	120196	14488	46204	8264	92408	21370	8445	115442
47 MITTLERER OBERRHEIN	184991	36685	405349	101734	12560	49091	8894	98182	34166	15232	205433
48 NORDSCHWARZWALD	119756	21114	234767	70106	8329	31809	5621	63618	17841	7165	101043
49 MITTLERER NECKAR	454683	91191	1090667	230041	26786	116071	19802	232142	108571	44603	628484
50 OSTWUERTTEMBERG	98491	16208	173115	59710	7085	28104	4987	56208	10677	4136	57197
51 DONAU-ILLER (BA-WUE.)	102720	17182	178733	69695	8426	21737	4028	43474	11288	4728	65564
52 NECKAR-ALB	150848	24055	260745	103221	11746	31012	5510	62024	16615	6799	95500
53 SCHWARZW.-BAAR-HEUBERG	102846	17451	188077	62676	7442	26308	4688	52616	13862	5321	72785
54 SUEDLICHER OBERRHEIN	177976	35159	385763	95800	11890	48760	9061	97520	33416	14209	192443
55 HOCHRHEIN-BODENSEE	116326	23339	261168	64326	7975	28614	5245	57228	23386	10119	139614
56 BODENSEE-OBERSCHWABEN	120550	21165	223598	76405	9379	27237	5034	54474	16908	6752	92719
57 BAYERISCHER UNTERMAIN	81638	13640	141437	47835	5876	24858	4510	49716	8945	3255	43886
58 WUERZBURG	109397	18826	204544	68980	8325	27659	5017	55318	12758	5485	80246
59 MAIN-RHOEN	106298	17103	174477	70644	8629	25876	4726	51752	9778	3748	52081
60 OBERFRANKEN-WEST	138361	22968	237796	88129	11013	34576	6254	69152	15656	5701	80515
61 OBERFRANKEN-OST	116386	19566	221374	70407	8391	28935	4893	57870	17044	6282	93097
62 OBERPFALZ-NORD	118948	19027	199458	73711	8963	33320	5888	66640	11917	4177	59107
63 MITTELFRANKEN	226483	46565	557298	142089	17124	40502	7062	81004	43892	22379	334205
64 WESTMITTELFRANKEN	99281	15488	151205	70058	8773	21264	3875	42528	7959	2840	38619
65 AUGSBURG	172317	30223	336240	121064	14587	30268	5356	60536	20985	10279	154640
66 INGOLSTADT	96730	15376	153964	71538	8942	18103	3367	36206	7089	3068	46220
67 REGENSBURG	149693	24870	256577	104310	13165	31185	5722	62370	14198	5984	89897
68 DONAU-WALD	157364	25013	250839	110473	13965	34438	6262	69872	12455	4786	71494
69 LANDSHUT	100578	15834	149995	78000	10089	16565	3104	33130	6013	2641	38865
70 MUENCHEN	360390	87355	1112912	223728	27880	59108	10487	118216	77554	48988	770968
71 DONAU-ILLER (BAYERN)	105734	16538	172873	77964	9289	18619	3296	37238	9151	3953	57671
72 ALLGAEU	89553	17033	194532	54087	6729	19111	3429	38222	16355	6875	102223
73 OBERLAND	84121	15318	167606	50576	6468	19383	3514	38766	14162	5337	78264
74 SUEDOSTOBERBAYERN	161125	28779	299815	106785	14090	33833	6197	67666	20507	8492	125364
75 BERLIN (WEST)	179519	78684	1103209	80276	9073	13758	2514	27516	85485	67096	995417

1) OHNE WOHNHEIME.

# Anhang

## Kreise nach Raumordnungsregionen

=====

- |   |  |  |  |
|---|--|--|--|
| 01 <u>Schleswig</u><br>Flensburg, Stadt<br>Nordfriesland<br>Schlesw.-Flensburg  | 14 <u>Hannover</u><br>Hannover, Stadt<br>Hameln-Pyrmont<br>Hannover,<br>Hildesheim<br>Nienburg (Weser)<br>Schaumburg<br>Celle<br>Soltau-Falligbostel<br>Holzminden | 26 <u>Aachen</u><br>Aachen, Stadt<br>Aachen<br>Düren<br>Heinsberg  | 39 <u>Mittelrhein-Westerwald</u><br>Koblenz, Stadt<br>Ahrweiler<br>Altenkirchen-Westerwald<br>Cochem-Zell<br>Mayen-Koblenz<br>Neuwied<br>Rhein-Hunsrück-Kreis<br>Rhein-Lahn-Kreis<br>Westerwaldkreis   |
| 02 <u>Mittelholstein</u><br>Kiel, Stadt<br>Neumünster, Stadt<br>Plön<br>Rendsb.-Eckernförde   | 15 <u>Braunschweig</u><br>Braunschweig, Stadt<br>Salzgitter, Stadt<br>Wolfsburg, Stadt<br>Gifhorn<br>Goslar<br>Helmstedt<br>Peine<br>Wolfenbüttel                  | 27 <u>Düsseldorf</u><br>Düsseldorf, Stadt<br>Mettmann<br>Neuss   | 40 <u>Trier</u><br>Trier, Stadt<br>Bernkastel-Wittlich<br>Bittburg-Prüm<br>Daun<br>Trier-Saarburg  |
| 03 <u>Dithmarschen</u><br>Dithmarschen<br>Steinburg   | 16 <u>Göttingen</u><br>Göttingen<br>Northeim<br>Osterode am Harz   | 28 <u>Wuppertal</u><br>Remscheid, Stadt<br>Solingen, Stadt<br>Wuppertal, Stadt   | 41 <u>Rheinhausen-Nahe</u><br>Bad Kreuznach<br>Birkenfeld<br>Mainz, Stadt<br>Worms, Stadt<br>Alzey-Worms<br>Mainz-Bingen   |
| 04 <u>Ostholstein</u><br>Lübeck, Stadt<br>Ostholstein   | 17 <u>Münster</u><br>Münster (Westfalen),<br>Stadt<br>Borken<br>Coesfeld<br>Steinfurt<br>Warendorf   | 29 <u>Hagen</u><br>Hagen<br>Ennepe-Ruhr-Kreis<br>Märkischer Kreis  | 42 <u>Rheinpfalz</u><br>Frankenthal (Pfalz), Stadt<br>Landau i.d. Pfalz, Stadt<br>Ludwigshafen am Rhein,<br>Stadt<br>Neustadt a.d. Weinstraße,<br>Stadt<br>Speyer, Stadt<br>Bad Dürkheim<br>Germersheim<br>Südliche Weinstraße<br>Ludwigshafen |
| 05 <u>Hamburg</u><br>Herzogt. Lauenburg<br>Pinneberg<br>Segeberg<br>Storman<br>Hamburg, freie und<br>Hansestadt<br>Harburg<br>Stade   | 18 <u>Bielefeld</u><br>Bielefeld, Stadt<br>Gütersloh<br>Herford<br>Lippe<br>Minden-Lübbecke  | 30 <u>Siegen</u><br>Olpe<br>Siegen   | 43 <u>Westpfalz</u><br>Kaiserslautern, Stadt<br>Pirmasens, Stadt<br>Zweibrücken, Stadt<br>Donnersbergkreis<br>Kaiserslautern<br>Kusel<br>Pirmasens   |
| 06 <u>Lüneburg</u><br>Lüchow-Dannenberg<br>Lüneburg<br>Uelzen   | 19 <u>Paderborn</u><br>Höxter<br>Paderborn   | 31 <u>Köln</u><br>Köln, Stadt<br>Leverkusen, Stadt<br>Erfk Kreis<br>Euskirchen<br>Oberbergischer Kreis<br>Rheinisch-Berg.-Kreis  | 44 <u>Saar</u><br>Stadtverband Saarbrücken<br>Merzig-Wadern<br>Neunkirchen<br>Saarlouis<br>Saar-Pfalz-Kreis<br>Sankt Wendel  |
| 07 <u>Bremerhaven</u><br>Cuxhaven<br>Bremerhaven, Stadt   | 20 <u>Dortmund-Sauerland</u><br>Dortmund, Stadt<br>Hamm, Stadt<br>Hochsauerlandkreis<br>Soest<br>Unna  | 32 <u>Bonn</u><br>Bonn, Stadt<br>Rhein-Sieg-Kreis  | 45 <u>Unterer Neckar</u><br>Heidelberg, Stadt<br>Mannheim, Stadt<br>Neckar-Odenwald-Kreis<br>Rhein-Neckar-Kreis  |
| 08 <u>Wilhelmshaven</u><br>Wilhelmshaven<br>Friesland<br>Wittmund   | 21 <u>Bochum</u><br>Bochum, Stadt<br>Herne, Stadt  | 33 <u>Nordhessen</u><br>Kassel, Stadt<br>Hersfeld-Rotenburg<br>Kassel<br>Schwalm-Eder-Kreis<br>Waldeck-Frankenberg<br>Werra-Meißner-Kreis                                  | 46 <u>Franken</u><br>Heilbronn, Stadt<br>Heilbronn<br>Hohenlohekreis<br>Schwäbisch-Hall<br>Main-Tauber-Kreis   |
| 09 <u>Ostfriesland</u><br>Emden, Stadt<br>Aurich (Ostfriesland)<br>Leer   | 22 <u>Essen</u><br>Essen, Stadt<br>Mühlheim a.d. Ruhr,<br>Stadt<br>Oberhausen, Stadt<br>Bottrop, Stadt<br>Gelsenkirchen, Stadt<br>Recklinghausen                   | 34 <u>Mittelhessen</u><br>Gießen<br>Lahn-Dill-Kreis<br>Marburg-Biedenkopf  | 47 <u>Mittlerer Oberrhein</u><br>Baden-Baden, Stadt<br>Karlsruhe, Stadt<br>Karlsruhe<br>Rastatt  |
| 10 <u>Oldenburg</u><br>Oldenburg (Oldbg.),<br>Stadt<br>Ammerland<br>Cloppenburg<br>Wesermarsch  | 23 <u>Duisburg</u><br>Duisburg, Stadt<br>Wesel   | 35 <u>Osthessen</u><br>Vogelsbergkreis<br>Fulda  |  |
| 11 <u>Emsland</u><br>Emsland<br>Grafsch. Bentheim   | 24 <u>Krefeld</u><br>Krefeld, Stadt<br>Kleve   | 36 <u>Untermain</u><br>Frankfurt (Main),<br>Stadt<br>Offenbach (Main),<br>Stadt<br>Hochtaunuskreis<br>Main-Kinzig-Kreis<br>Main-Taunus-Kreis<br>Offenbach<br>Wetteraukreis |  |
| 12 <u>Osnabrück</u><br>Osnabrück, Stadt<br>Osnabrück<br>Vechta  | 25 <u>Mönchengladbach</u><br>Mönchengladbach, Stadt<br>Viersen   | 37 <u>Starkenburger</u><br>Darmstadt<br>Bergstraße<br>Darmstadt-Dieburg<br>Groß-Gerau<br>Odenwaldkreis   |  |
| 13 <u>Bremen</u><br>Diepholz<br>Osterholz<br>Rotenburg (Wümme)<br>Verden<br>Delmenhorst, Stadt<br>Bremen, Stadt<br>Oldenburg (Oldbg.) |  | 38 <u>Rhein-Main-Taunus</u><br>Wiesbaden, Stadt<br>Limburg-Weilburg<br>Rheingau-Taunus-Kreis   |  |

- 48 Nordschwarzwald  
Pforzheim, Stadt  
Calw  
Enzkreis  
Freudenstadt
- 49 Mittlerer Neckar  
Stuttgart, Stadt  
Böblingen  
Esslingen  
Göppingen  
Ludwigsburg  
Rems-Murr-Kreis
- 50 Ostwürttemberg  
Heidenheim  
Ostalbkreis
- 51 Donau-Ilter  
(soweit Baden-Württbg.)  
Ulm, Stadt  
Alb-Donau-Kreis  
Biberach
- 52 Neckar-Alb  
Reutlingen  
Tübingen  
Zollernalbkreis
- 53 Schwarzw.-Baar-Heuberg  
Rottweil  
Schwarzw.-Baar-Kreis  
Tuttlingen
- 54 Südlicher Oberrhein  
Freiburg/Breisgau, Stadt  
Breisgau-Hochschwarzwald  
Emmendingen  
Ortenaukreis
- 55 Hochrhein-Bodensee  
Konstanz  
Lörrach  
Waldshut
- 56 Bodensee-Oberschwaben  
Bodenseekreis  
Ravensburg  
Sigmaringen
- 57 Bayerischer Untermain  
Aschaffenburg, Stadt  
Aschaffenburg  
Milttenberg
- 58 Würzburg  
Würzburg, Stadt  
Kitzingen  
Main-Spessart  
Würzburg
- 59 Main-Rhön  
Schweinfurt, Stadt  
Bad Kissingen  
Rhön-Grabfeld  
Hassberge  
Schweinfurt
- 60 Oberfranken-West  
Bamberg, Stadt  
Coburg, Stadt  
Bamberg  
Coburg  
Forchheim  
Kronach  
Lichtenfels
- 61 Oberfranken-Ost  
Bayreuth, Stadt  
Hof, Stadt  
Bayreuth  
Hof  
Kulmbach  
Munsiedel im  
Fichtelgebirge
- 62 Oberpfalz-Nord  
Amberg, Stadt  
Weiden in der Ober-  
pfalz, Stadt  
Amberg-Sulzbach  
Neustadt an der Wald-  
naab  
Schwandorf  
Tirschenreuth
- 63 Mittelfranken  
Erlangen, Stadt  
Fürth, Stadt  
Nürnberg, Stadt  
Schwabach, Stadt  
Erlangen-Höchstadt  
Fürth  
Nürnberger Land  
Roth
- 64 Westmittelfranken  
Ansbach, Stadt  
Ansbach  
Neustadt a.d.  
Aisch-Bad Windsheim  
Weissenburg-Gunzenhausen
- 65 Augsburg  
Augsburg, Stadt  
Aichbach-Friedberg  
Augsburg  
Dillingen an der Donau  
Donau-Ries
- 66 Ingolstadt  
Ingolstadt, Stadt  
Eichstätt  
Neuburg-Schrobenhausen  
Pfaffenhofen an der Ilm
- 67 Regensburg  
Kelheim  
Regensburg, Stadt  
Cham  
Neumarkt in der  
Oberpfalz  
Regensburg
- 68 Donau-Wald  
Passau, Stadt  
Straubing, Stadt  
Deggendorf  
Freyung-Grafenau  
Passau  
Regen  
Straubing-Bogen
- 69 Landshut  
Landshut, Stadt  
Landshut  
Rottal-Inn  
Dingolfing-Landau
- 70 München  
München, Stadt  
Dachau  
Ebersberg  
Erding  
Freising  
Fürstenfeldbruck  
Landsberg am Lech  
München  
Starnberg
- 71 Donau-Ilter (Bayern)  
Memmingen  
Günzburg  
Neu-Ulm  
Unterallgäu
- 72 Allgäu  
Kaufbeuren, Stadt  
Kempten (Allgäu), Stadt  
Lindau (Bodensee)  
Ostallgäu  
Oberallgäu
- 73 Oberland  
Bad-Tölz-Wolfratshausen  
Garmisch-Partenkirchen  
Miesbach  
Weilheim-Schongau
- 74 Südostoberbayern  
Rosenheim, Stadt  
Altötting  
Berchtesgadener Land  
Mühldorf am Inn  
Rosenheim  
Traunstein
- 75 Berlin (West)  
Berlin (West)

# Fachserie 5: Bautätigkeit und Wohnungen

## Reihe 1: Bautätigkeit

Diese jährlich erscheinende Veröffentlichung enthält - neben Entwicklungsreihen der wichtigsten Ergebnisse - detaillierte Nachweisungen u.a. über Baugenehmigungen und Baufertigstellungen nach Bauherren, Art der Bautätigkeit, Gebäudeart, Raumzahl, Ausstattung, Konstruktionsmerkmalen, Beheizungseinrichtungen und städtebaulichen Festsetzungen. Außerdem werden die Ergebnisse der Bauüberhangserhebung und der Abgangstatistik nachgewiesen. Der Inhalt des Berichtes wird durch regional tiefer gegliederte Ergebnisse der Bautätigkeit im Wohn- und Nichtwohnbau vervollständigt.

## Reihe 2: Bewilligungen im sozialen Wohnungsbau

Die jährlich erscheinende Veröffentlichung vermittelt einen Überblick über die im Rahmen des sozialen Wohnungsbaus geförderten Bauvorhaben nach Art, Fläche, Rauminhalt, veranschlagten Gesamtkosten sowie nach Art und Umfang der Finanzierung und der öffentlichen Mittel.

Außerdem werden sachlich tief gegliederte Ergebnisse über geförderte Wohnungen und sonstige Wohneinheiten, Finanzierungsmittel nach Finanzierungsquellen dargestellt. Darüber hinaus sind die wichtigsten Merkmale regional gegliedert (nach Landkreisen und kreisfreien Städten) nachgewiesen.

## Reihe 3: Bestand an Wohnungen

Die jährlich erscheinende Veröffentlichung enthält Bestandszahlen an Wohngebäuden und Wohnungen zum Jahresende, wobei die Wohnungen nach der Raumzahl unterteilt sind. Die Ergebnisse werden für Länder, Regierungsbezirke und Kreise sowie für Raumordnungsregionen der Bundesraumordnung nachgewiesen.

## Reihe S: Sonderbeiträge

### S. 1: Baustatistische Reihen 1970 bis 1986

Diese Veröffentlichung enthält ausgewähltes Zahlenmaterial über die Entwicklung der Bau- und Wohnungswirtschaft. Dargestellt werden eine Auswahl baustatistischer Daten des Bauvolumens, einschlägige Zahlen der Volkswirtschaftlichen Gesamtrechnungen und Angaben über Bautätigkeit, Bau- und Preisindizes, Wohnungsbauförderung sowie der Bestand an Wohngebäuden und Wohnungen.

### S. 2: Städtebauliche Festsetzungen und Bautätigkeit

Diese Veröffentlichung enthält Ergebnisse von Sonderaufbereitungen der Baugenehmigungsdaten. Die Daten vermitteln einen Überblick über die regionalen Unterschiede des Bausehens im Hochbau. Nachgewiesen wird eine Auswahl von städtebaulich wichtigen Daten für siedlungsstrukturelle Gemeindetypen.

### S. 3: Regionale Schwerpunkte der Wohnungsbauförderung 1976 bis 1980

Diese Veröffentlichung bringt Ergebnisse einer Sonderaufbereitung der Bewilligungsstatistik. Im Vordergrund stehen tabellarische Darstellungen über die staatliche Wohnungsbauförderung in der Gliederung nach Raumordnungsregionen der Bundesraumordnung, die auch die Planungsregionen der Länder berücksichtigt.

### S. 4: Räumliche Entwicklung der Bautätigkeit und Bauwirtschaft 1977 bis 1982

Diese Veröffentlichung vermittelt durch Zusammenführung von Daten aus der Bauberichterstattung, der Bautätigkeitsstatistik

und verschiedenen anderen Quellen einen Überblick über die Bau- und Wohnungswirtschaft in den Jahren 1977 bis 1982 nach siedlungsstrukturellen Kreistypen und Raumordnungsregionen der Bundesraumordnung.

## S. 5: Die Wohnsituation der Haushalte 1982

Die Ergebnisse der in größeren Zeitabständen durchgeführten totalen Gebäude- und Wohnungszählungen werden durch Daten aus Wohnungsstichproben aktualisiert und ergänzt. Dazu dienen sowohl die 1%-Wohnungsstichproben als auch die Ergänzungserhebungen zum Mikrozensus über die Mietbelastung und Unterbringung der Haushalte. In dieser Veröffentlichung werden die Zahlen der Ergänzungserhebung 1982 und im Vergleich dazu die Daten der entsprechenden Erhebung 1980 und der 1%-Wohnungsstichprobe 1978 bekanntgegeben.

## Einzelveröffentlichungen

### 1%-Wohnungsstichprobe 1989

(6 Hefte erschienen)

### 1%-Gebäude- und Wohnungsstichprobe 1993

Heft 1: Gebäude und Grundstücke

Heft 2: Wohnungen

### Gebäude- und Wohnungszählung vom 25. Mai 1987

Heft 1: Ausgewählte Strukturdaten für Bund und Länder

Heft 2: Ausgewählte Eckzahlen für kreisfreie Städte und Landkreise

Heft 3: Gebäude und Wohnungen

Teil 1: Struktur und Nutzung des Gebäudebestandes

Teil 2: Struktur und Belegung des Wohnungsbestandes

Teil 3: Mietenstruktur

Heft 4: Wohnsituation der Haushalte

Teil 1: Art der Unterbringung

Teil 2: Mietaufwendungen

Teil 3: Ausgewählte Bevölkerungsgruppen

Heft 5: Ergebnisse für nichtadministrative Gebietsgliederungen

Teil 1: Ausgewählte Strukturdaten

Heft 6: Wohnraumversorgung

Sonderveröffentlichung: Kartographische Darstellung ausgewählter Eckzahlen für kreisfreie Städte und Landkreise

Die Monatsveröffentlichung

### Ausgewählte Zahlen für die Bauwirtschaft

ist der Kategorie "Zusammenfassende Veröffentlichungen" zugeordnet.

## Klassifikationen

Systematik der Bauwerke, Ausgabe 1978.



**Statistisches Bundesamt**  
**Gustav-Stresemann-Ring 11**  
**65189 Wiesbaden**

Veröffentlichungen und Prospekte sind durch den Verlag METZLER-POESCHEL, Verlagsauslieferung Hermann Leins, Postfach 11 52, 72125 Kusterdingen, erhältlich.



# Zum Wirtschaftsstandort Deutschland – Informationen aus 1. Hand

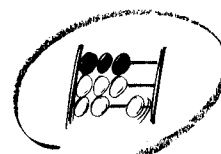

Statistisches Bundesamt

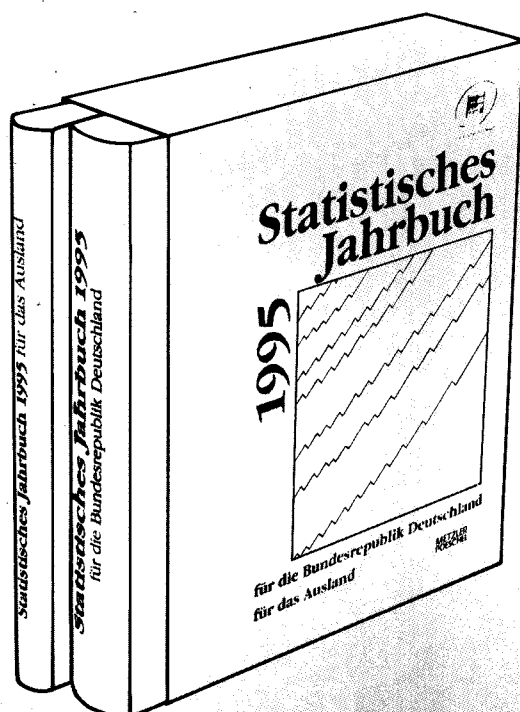

Ob in Buchform oder auf CD-ROM, das Statistische Jahrbuch ist ein kompetenter und zuverlässiger Partner für alle, die sich über das wirtschaftliche, soziale und kulturelle Leben in Deutschland informieren wollen. Daneben sind Strukturdaten über die Mitgliedstaaten der Europäischen Union und Vergleichszahlen von Japan und den Vereinigten Staaten hilfreich für die Standortbestimmung Deutschlands. Detailliertes und vergleichendes Zahlenmaterial über fast alle Länder der Erde gewährt Einblick in die jeweiligen ökonomischen, ökologischen und bevölkerungspolitischen Verhältnisse.

## Statistisches Jahrbuch 1995

- **für die Bundesrepublik Deutschland und für das Ausland**

Beide Bände in einem Schubert zum Vorzugspreis: DM 158,-;  
ISBN 3-8246-0475-2

Als Einzelbände:

- **für die Bundesrepublik Deutschland**  
772 S., DM 128,-; ISBN 3-8246-0476-0
- **für das Ausland**  
399 S., DM 57,-; ISBN 3-8246-0477-9

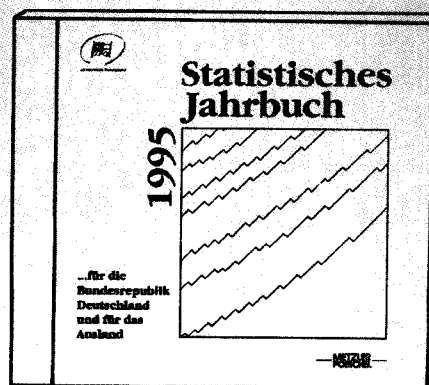

- **auf CD-ROM:** DM 200,-;  
ISBN 3-8246-0478-7

Erhältlich im Buchhandel oder direkt beim Verlag Metzler-Poeschel,  
Verlagsauslieferung H. Leins, Postfach 11 52, 72125 Kusterdingen,  
Telefon (0 70 71) 93 53 50, Telefax (0 70 71) 3 36 53.

**METZLER  
POESCHEL**