

Statistisches Bundesamt

Bautätigkeit und Wohnungen

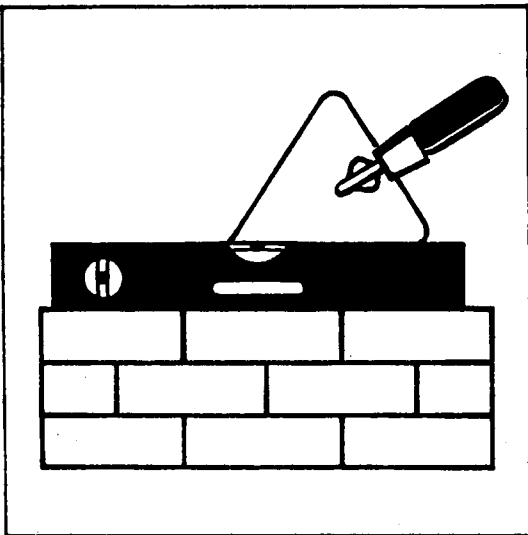

Fachserie **5**

Reihe 3

Bestand an Wohnungen

31. Dezember 1993

Statistisches Bundesamt
Bibliothek - Dokumentation - Archiv

**METZLER
POESCHEL**

Herausgeber:

Statistisches Bundesamt, Wiesbaden
Gustav-Stresemann-Ring 11

Postanschrift:

Statistisches Bundesamt
65180 Wiesbaden

Verlag:

Metzler-Poeschel Stuttgart

Verlagsauslieferung:

Hermann Leins GmbH & Co. KG
Postfach 11 52
72125 Kusterdingen
Telefon: 07071/93 5350
Telex: 7 262 891 mepo d
Telefax: 07071/33653

Erscheinungsfolge: jährlich

Erschienen im Januar 1995

Preis: DM 11,00

Bestellnummer: 2050300 - 93700

Copyright: Statistisches Bundesamt, Wiesbaden 1995

Alle Rechte vorbehalten. Es ist insbesondere nicht gestattet, ohne ausdrückliche Genehmigung des Statistischen Bundesamtes diese Veröffentlichung oder Teile daraus für gewerbliche Zwecke zu übersetzen, zu vervielfältigen, auf Mikrofilm/ -fiche zu verfilmen oder in elektronische Systeme einzuspeichern.

Umweltfreundliches Papier aus 100 % Altpapier

Statist. Bundesamt - Bibliothek



16-03340

Inhalt

Seite

Textteil

Fortschreibung des Gebäude- und Wohnungsbestandes	4
Schaubilder.....	6

Tabellenteil

1	Zusammenfassende Übersicht	
1.1	Wohnungsbestand Deutschlands am Jahresende nach dem Gebietsstand seit dem 03.10.1990 in den Jahren 1986 bis 1993	7
1.2	Bestand an Wohnungen am 31.12.1993 - Länder	8
1.3	Bestand an Wohnungen am 31.12. 1993 - Kreisfreie Städte und Landkreise	10
1.4	Bestand an Wohngebäuden am Jahresende im früheren Bundesgebiet in den Jahren 1986 bis 1993	12
1.5	Bestand an Wohngebäuden am 31.12.1993 - Kreisfreie Städte und Landkreise	14
2	Wohnungsbestand Deutschlands nach Verwaltungsbezirken - Wohnungen 1993 nach der Zahl der Räume -	15
3	Bestand an Wohngebäuden im früheren Bundesgebiet nach Verwaltungsbezirken - Wohngebäude 1993 nach Gebäudearten -	34
4	Bestand an Wohngebäuden und Wohnungen im früheren Bundesgebiet nach Raumordnungsregionen	
4.1	Wohnungen 1993 nach der Zahl der Räume	48
4.2	Wohngebäude 1993 nach Gebäudearten	49

Angaben für die Bundesrepublik Deutschland nach dem
Gebietsstand seit dem 03.10.1990.

Die Angaben für das "frühere Bundesgebiet" beziehen sich auf die
Bundesrepublik Deutschland nach dem Gebietsstand bis zum 03.10.1990;
sie schließen Berlin-West ein.

Die Angaben für die "neuen Länder und Berlin-Ost" beziehen sich auf die Länder
Brandenburg, Mecklenburg-Vorpommern, Sachsen, Sachsen-Anhalt und Thüringen
sowie Berlin-Ost.

Abkürzungen

BA-WUE	=	Baden-Württemberg
RB	=	Regierungsbezirk
I.BR.	=	im Breisgau
I.D.OPF.	=	in der Oberpfalz

Maßeinheiten

m ²	=	Quadratmeter
----------------	---	--------------

Zeichenerklärung

-	=	nichts vorhanden
r	=	berichtigte Zahl

Abweichungen in den Summen entstehen durch Runden der Zahlen

In der vorliegenden Publikation veröffentlicht das Statistische Bundesamt

- gesamtdesutsche Ergebnisse zum Wohnungsbestand für die Erhebungsmerkmale Anzahl der Wohnungen, deren Struktur und Größe, Anzahl der Wohnräume sowie Wohnfläche;
- für das frühere Bundesgebiet Ergebnisse zum Bestand an Wohngebäuden für die Erhebungsmerkmale Anzahl der Wohngebäude, deren Struktur und Größe, Anzahl der Wohnungen und die Wohnfläche.

Statistische Daten über den Bestand an Gebäuden und Wohnungen sind u.a. für wohnungspolitische Überlegungen und Planungen in der Bauwirtschaft von großer Bedeutung. Benötigt werden vor allem Angaben über Qualität, Quantität und Struktur des Gebäude- und Wohnungsbestandes in möglichst tiefer regionaler Gliederung, die nur durch umfassende Gebäude- und Wohnungszählungen zu gewinnen sind. Solche Totalzählungen sind mit hohen Kosten und großem Arbeitsaufwand verbunden und deshalb nur in größeren Zeitabständen möglich. Die letzte Gebäude- und Wohnungszählung wurde in der Bundesrepublik Deutschland im Rahmen der Volks-, Berufs-, Gebäude-, Wohnungs- und Arbeitsstättenzählung 1987 zum Stichtag 25. Mai durchgeführt. Im Gebiet der ehemaligen DDR erfolgte die letzte Volks-, Berufs-, Wohnraum- und Gebäudezählung am 31.12.1981. Die nächste Gebäude- und Wohnungszählung für die neuen Länder und Berlin-Ost wurde mit Stichtag 30. September 1995 beschlossen.

Um aktuelle Daten über den Wohngebäude- und Wohnungsbestand bereitstellen zu können, ist man in der Zeit zwischen zwei Totalzählungen darauf angewiesen, den Bestand fortzuschreiben. Die vorliegenden Ergebnisse der Fortschreibung für das frühere Bundesgebiet basieren auf der Gebäude- und Wohnungszählung 1987. Dabei werden die Basisdaten der Zählung jährlich durch den Saldo der Zu- und Abgänge an Gebäuden und Wohnungen aus Ergebnissen der Bautätigkeitsstatistik fortgeschrieben.

Die Fortschreibung des Wohnungsbestandes für die neuen Länder und Berlin-Ost basiert auf Ergebnissen der Wohnraum- und Gebäudezählung 1981. Die Basisdaten der Zählung wurden bis 1990 jährlich durch die Kommunen auf der Grundlage von Zu- und Abgangsmeldungen und ab 1991 ebenfalls auf der Grundlage der Ergebnisse der Bautätigkeitsstatistik fortgeschrieben. Die Fortschreibung erfolgte für den Bestand an Wohnungen, nicht jedoch für den Gebäudebestand. Gesamtdesutsche Ergebnisse können damit nur für den Wohnungsbestand dargestellt werden, für den Gebäudebestand erst nach der nächsten Gebäude- und Wohnungszählung, durch die die Basisdaten für die neuen Länder und Berlin-Ost ermittelt werden.

Seit 1991 wird damit die Fortschreibung des Wohnungsbestandes in allen Bundesländern auf Grundlage der Ergebnisse der Bautätigkeit vorgenommen.

Die Fortschreibung des Gebäude- und Wohnungsbestandes wird im wesentlichen nach folgendem Schema durchgeführt:

Bestand aus der Totalzählung erhöht durch

- Fertigstellung neuer Gebäude
- Fertigstellung durch Baumaßnahmen an bestehenden Gebäuden
- sonstige Zugänge

vermindert durch

- Abgänge durch Abbruch
- Abgänge durch Baumaßnahmen an bestehenden Gebäuden
- sonstige Abgänge.

Abweichungen zu dem tatsächlichen Wohnungsbestand, die durch die Fortschreibung entstehen, können sich mit wachsender zeitlicher Entfernung vom Zählungsstichtag kumulieren. Sie entstehen hauptsächlich durch nicht vollständig erfaßbare Abgänge, z. B. auf Grund von Wohnungszusammenlegungen. Durch Zusammenlegungen verringert sich zwar die Anzahl der Wohnungen, die Wohnfläche jedoch bleibt erhalten, so daß sich die durch die jährliche Fortschreibung ergebenden Abweichungen vorwiegend in der Anzahl der Wohnungen widerspiegeln.

Bei einem Vergleich der Ergebnisse zwischen den alten und neuen Bundesländern ist unbedingt zu beachten, daß

- in den neuen Bundesländern der zeitliche Abstand zur letzten Zählung erheblich größer ist und damit keine qualitativ gleichwertigen Daten vorliegen;
- der Wohnungsbestand in den neuen Ländern und Berlin-Ost vorwiegend durch Altbausubstanz geprägt ist (rund die Hälfte aller Wohnungen wurde vor dem 2. Weltkrieg gebaut), sich häufig in einem schlechten Bauzustand befindet und in der Ausstattung einen Rückstand gegenüber den alten Bundesländern aufweist. Damit zusammenhängend ist auch von einem hohen Leerstand an Wohnungen auszugehen, der die Versorgungswirksamkeit des vorhandenen Bestandes beeinträchtigt.

Aus methodischen Gründen sind in der Fortschreibung des Gebäude- und Wohnungsbestandes Wohngebäude ohne Wohnheime und Wohnungen in Wohn- und Nichtwohngebäuden ohne Wohnungen in Wohnheimen enthalten. Eine Berechnung des Bestandes an Wohnheimen und Wohnungen

in Wohnheimen für das frühere Bundesgebiet kann näherungsweise in geringer regionaler Tiefengliederung aus den Angaben der Gebäude- und Wohnungszählung 1987 und den Ergebnissen der fortlaufenden Bau-tätigkeitsstatistik (Fertigstellungen und Abgänge) ermittelt werden.

Wohngebäude sind Gebäude, die mindestens zur Hälfte - gemessen an der Gesamtnutzfläche - Wohnzwecken dienen.

Nichtwohngebäude sind Gebäude, in denen mehr als die Hälfte der Gesamtnutzfläche Nichtwohnzwecken dient.

Eine Wohnung ist die Summe aller Räume, die die Führung eines Haushaltes ermöglichen, darunter ist stets eine Küche oder ein Raum mit Kochgelegenheit. Eine Wohnung hat grundsätzlich einen eigenen abschließbaren Zugang unmittelbar vom Freien, einem Treppenhaus oder einem Vorraum, ferner Wasserversorgung, Ausguß und Toilette, die auch außerhalb des Wohnungsabschlusses liegen können.

Wohnfläche ist die Summe der anrechenbaren Grundfläche der Räume, die ausschließlich zu einer Wohneinheit gehören. Zur Wohnfläche von Wohnungen gehören die Flächen von Wohn- und Schlafräumen, Küchen und Nebenräumen (Dielen, Abstellräume), Bad und dgl. mit einer lichten Höhe von mindestens 2 m.

Wohnräume sind Räume, die für Wohnzwecke bestimmt sind und mindestens eine Wohnfläche von 6 m² haben. Die Räume werden nach

Zimmern und Küchen unterschieden.

Angaben zu den Wohnräumen beinhalten im früheren Bundesgebiet immer die Einbeziehung von Küchen. Im Gebiet der ehemaligen DDR wurde die Anzahl der Wohnräume ohne die Einbeziehung von Küchen fortgeschrieben; damit waren die Angaben zur Anzahl der Wohnräume und zur Struktur des Wohnungsbestandes nach der Raumzahl zwischen alten und neuen Bundesländern nicht vergleichbar.

Deshalb wurden - ausgehend von den Ergebnissen der Wohnraum- und Gebäudezählung 1981 - Rückrechnungen der fortgeschriebenen Angaben zur Anzahl der Wohnräume und zur Struktur des Wohnungsbestandes unter Einbeziehung von Küchen durchgeführt, in deren Ergebnis vergleichbare Angaben zu denen der alten Bundesländer präsentiert werden können. Damit sind alle in dieser Fachserie dargebotenen Ergebnisse zwischen alten und neuen Bundesländern methodisch vergleichbar. Auf die aus der unterschiedlichen Qualität der Fortschreibungsangaben resultierenden Einschränkungen in der Aussagekraft eines Vergleichs zwischen alten und neuen Bundesländern sei nochmals verwiesen.

Bei der Darstellung gesamtdeutscher Ergebnisse sind auch Bezüge zwischen Wohnungsbestand und Einwohnerzahl hergestellt worden. Seit Ende der achtziger Jahre war eine insgesamt beträchtlich steigende Einwohnerzahl in Deutschland bei gleichzeitig gegenläufigen Entwicklungen zwischen dem früheren Bundesgebiet (Zunahme) und den neuen Ländern und Berlin-Ost (Rückgang) feststellbar, die den Versorgungsgrad mit Wohnungen maßgeblich beeinflusst.

Wohnungsbestand 1993 Länder

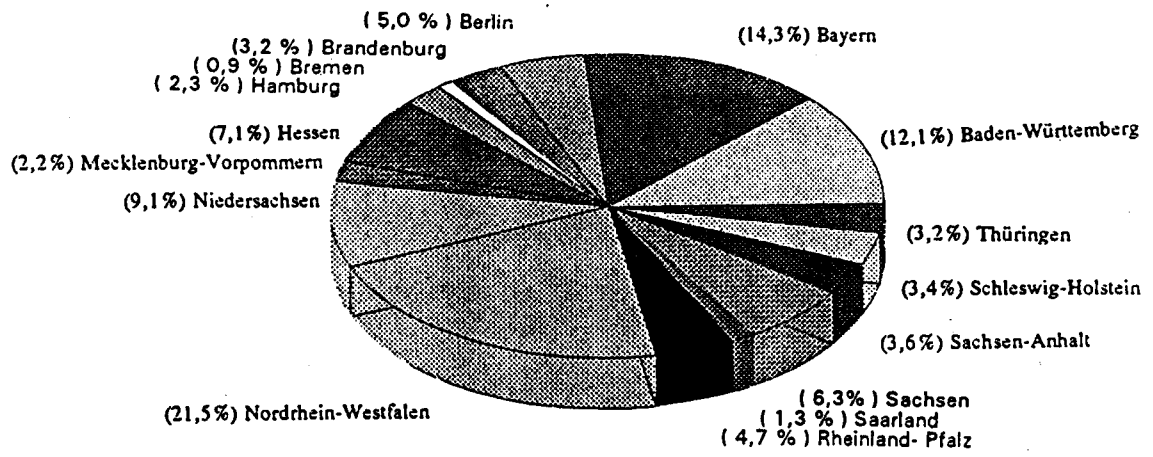

Struktur des Wohnungsbestandes 1993

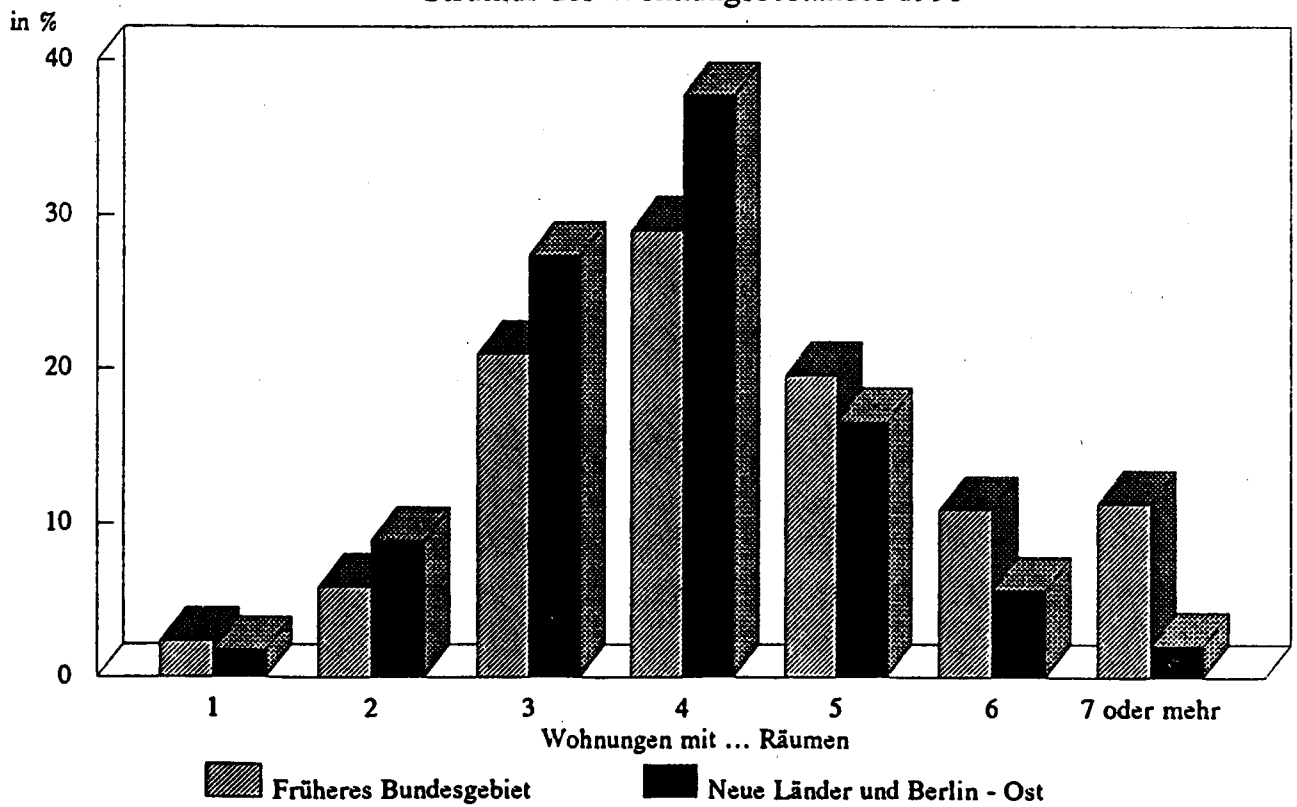

1 ZUSAMMENFASSENDE UEBERSICHT

1.1 WOHNUNGSBESTAND DEUTSCHLANDS AM JAHRESENDE NACH DEM GEBIETSSTAND SEIT DEM 03.10.1990*)

STICHTAG LAND	WOHNUNGEN		WOHNFLAECHE			RAEUME		
	INSGESAMT	JE 1000 EIN- WOHNER	INSGESAMT	JE WOHNUNG	JE EIN- WOHNER	INSGESAMT	JE WOHNUNG	JE EIN- WOHNER
	ANZAHL		1000 M2	M2		ANZAHL		
31. 12. 1986 INSGESAMT.....	32 906 838	423	2 675 144	81,3	34,4	141 539 455	4,3	1,8
DAVON:								
FRUEHERES BUNDESGBIET.....	25 996 118	425	2 234 941	86,0	36,6	115 245 131	4,4	1,9
NEUE LAENDER UND BERLIN - OST	6 910 720	415	440 203	63,7	26,5	26 294 324	3,8	1,6
31. 12. 1987 INSGESAMT.....	33 147 321	426	2 698 751	81,4	34,6	142 696 635	4,3	1,8
DAVON:								
FRUEHERES BUNDESGBIET.....	26 183 860	428	2 254 114	86,1	36,8	116 146 690	4,4	1,9
NEUE LAENDER UND BERLIN - OST	6 963 461	418	444 637	63,9	26,7	26 550 145	3,8	1,6
31. 12. 1988 INSGESAMT.....	33 377 087	426	2 722 847	81,6	34,7	143 858 140	4,3	1,8
DAVON:								
FRUEHERES BUNDESGBIET.....	26 375 123	427	2 274 275	86,2	36,9	117 087 001	4,4	1,9
NEUE LAENDER UND BERLIN - OST	7 001 964	420	448 572	64,1	26,9	26 771 139	3,8	1,6
31. 12. 1989 INSGESAMT.....	33 800 808	425	2 748 552	81,8	34,7	145 071 711	4,3	1,8
DAVON:								
FRUEHERES BUNDESGBIET.....	26 598 269	424	2 298 058	86,4	36,7	118 191 343	4,4	1,9
NEUE LAENDER UND BERLIN - OST	7 002 539	426	450 494	64,3	27,4	26 880 368	3,8	1,6
31. 12. 1990 INSGESAMT.....	33 856 321	425	2 774 304	81,9	34,8	146 315 112	4,3	1,8
DAVON:								
FRUEHERES BUNDESGBIET.....	26 839 344	421	2 322 483	86,5	36,4	119 332 988	4,4	1,9
NEUE LAENDER UND BERLIN - OST	7 016 977	438	451 821	64,4	28,2	26 982 124	3,8	1,7
31. 12. 1991 INSGESAMT.....	34 173 581	426	2 804 905	82,1	34,9	147 741 397	4,3	1,8
DAVON:								
FRUEHERES BUNDESGBIET.....	27 139 117	421	2 351 549	86,6	36,5	120 697 137	4,4	1,9
NEUE LAENDER UND BERLIN - OST	7 034 464	446	453 357	64,4	28,7	27 044 260	3,8	1,7
31. 12. 1992 INSGESAMT.....	34 547 348	427	2 839 667	82,2	35,1	149 380 442	4,3	1,8
DAVON:								
FRUEHERES BUNDESGBIET.....	27 500 448	421	2 385 244	86,7	36,5	122 282 401	4,4	1,9
NEUE LAENDER UND BERLIN - OST	7 046 900	449	454 424	64,5	29,0	27 098 041	3,8	1,7
31. 12. 1993 INSGESAMT.....	34 988 753	430	2 880 382	82,3	35,4	151 300 313	4,3	1,9
DAVON:								
FRUEHERES BUNDESGBIET.....	27 917 562	425	2 423 714	86,8	36,9	124 091 659	4,4	1,9
NEUE LAENDER UND BERLIN - OST	7 071 191	453	456 669	64,6	29,3	27 208 654	3,8	1,7
BADEN - WUERTTEMBERG.....	4 219 390	412	377 238	89,4	36,9	19 236 381	4,6	1,9
BAYERN.....	4 987 110	420	448 901	90,2	37,9	22 724 171	4,6	1,9
BERLIN.....	1 744 561	502	118 255	67,8	34,0	6 134 194	3,5	1,8
DAVON:								
BERLIN - OST.....	642 158	494	39 790	62,0	30,6	2 211 046	3,4	1,7
BERLIN - WEST.....	1 102 403	507	78 465	71,2	36,1	3 923 148	3,6	1,8
BRANDENBURG.....	1 102 873	435	72 957	66,2	28,7	4 385 823	3,9	1,7
BREMEN.....	331 186	485	24 929	75,3	36,5	1 346 286	4,1	2,0
HAMBURG.....	807 784	474	56 678	70,4	33,4	3 119 372	3,9	1,8
HESSEN.....	2 494 474	418	223 459	89,6	37,4	11 322 248	4,5	1,9
MECKLENBURG - VORPOMMERN.....	762 244	413	48 977	64,3	26,6	2 957 844	3,9	1,6
NIEDERSACHSEN.....	3 181 416	416	292 991	92,1	38,3	14 949 358	4,7	2,0
NORDRHEIN - WESTFALEN.....	7 523 321	424	620 189	82,4	34,9	32 238 342	4,3	1,8
RHEINLAND - PFALZ.....	1 627 190	414	155 365	95,5	39,6	7 820 690	4,8	2,0
SAARLAND.....	457 310	422	43 728	95,6	40,3	2 200 407	4,8	2,0
SACHSEN.....	2 202 517	478	137 072	62,2	29,7	8 303 735	3,8	1,8
SACHSEN-ANHALT.....	1 256 419	452	82 370	65,6	29,7	4 960 158	3,9	1,8
SCHLESWIG - HOLSTEIN.....	1 185 978	440	100 573	84,8	37,3	5 211 256	4,4	1,9
THUERINGEN.....	1 104 980	436	75 502	68,3	29,8	4 490 048	4,1	1,8

*) OHNE WOHNHEIME.

1 ZUSAMMENFASSENDE UEBERSICHT
1.2 BESTAND AN WOHNUNGEN AM 31.12.1993

LAENDER

LAND	WOHNUNGEN IN WOHN- UND NICHTWOHNGEBAEUDEN 1)										WOHN- FLAECHE INS- GESAMT 1000 M2
	ZUSAMMEN	DAVON MIT ... RAEUMEN							RAEUME		
		1	2	3	4	5	6	7 ODER MEHR			
								WOH- NUNGEN	RAEUME		
										INS- GESAMT	
ANZAHL											
BADEN - WUERTEMBERG	4 219 390	106 648	214 294	729 631	1 240 922	905 307	516 744	505 844	3 921 565	19 236 381	377 238
BAYERN	4 987 110	158 038	307 382	950 940	1 296 451	978 356	616 434	679 509	5 322 361	22 724 171	449 901
BERLIN	1 744 561	31 447	260 224	639 084	528 513	205 703	52 890	26 700	205 140	6 134 194	118 255
DAVON:											
BERLIN - OST	642 158	9 378	104 583	225 875	212 463	76 928	11 092	1 839	13 833	2 211 046	39 790
BERLIN - WEST	1 102 403	22 069	155 641	413 209	316 050	128 775	41 798	24 861	191 307	3 923 148	78 465
BRANDENBURG	1 102 873	16 480	94 274	284 654	425 496	195 347	65 951	20 691	152 428	4 285 623	72 957
BREMEN	331 186	8 340	18 077	86 146	116 817	61 144	24 867	15 795	121 164	1 346 286	24 929
HAMBURG	807 764	19 519	60 418	248 310	263 486	125 677	41 795	28 579	220 988	3 119 372	56 678
HESSEN	2 494 474	62 166	126 092	496 690	719 100	491 360	278 296	320 770	2 514 852	11 322 248	223 459
MECKLENBURG - VORPOMME	762 244	19 550	56 467	196 724	287 704	139 621	46 685	13 493	100 157	2 957 844	46 977
NIEDERSACHSEN	3 181 416	53 855	136 195	551 372	910 396	681 016	396 485	450 095	3 539 415	14 949 358	292 991
NORDRHEIN - WESTFALEN	7 523 321	164 057	459 918	1 779 130	2 344 111	1 403 419	701 596	671 068	5 213 932	32 238 342	620 189
RHEINLAND - PFALZ	1 627 190	31 107	66 443	274 340	412 689	339 199	236 628	264 784	2 063 158	7 620 690	155 365
SAARLAND	457 310	9 199	19 254	74 001	116 274	96 346	65 838	76 398	588 643	2 200 407	43 728
SACHSEN	2 202 517	41 123	207 066	645 035	836 247	324 428	110 464	38 124	283 283	6 303 735	137 072
SACHSEN - ANHALT	1 256 419	19 703	62 644	319 090	502 394	227 656	76 613	28 319	210 363	4 960 158	82 370
SCHLESWIG - HOLSTEIN	1 185 978	21 957	67 096	253 076	347 593	257 517	131 783	106 954	827 218	5 211 256	100 573
THUERINGEN	1 104 960	17 627	61 541	261 725	400 111	206 895	91 883	45 196	337 947	4 490 048	75 502
DEUTSCHLAND	34 968 753	780 796	2 261 385	7 791 950	10 768 306	6 638 991	3 454 964	3 292 341	25 622 814	151 300 313	2 880 382
NACHRICHTLICH:											
FRUEHERES BUNDESGEBIET NEUE LAENDER UND BERLIN - OST	27 917 562	656 955	1 634 810	5 856 847	8 103 891	5 468 116	3 052 266	3 144 677	24 524 803	124 091 659	2 423 714

1) OHNE WOHNHEIME.

1 ZUSAMMENFASSENDE UEBERSICHT

1.2 BESTAND AN WOHNUNGEN AM 31.12.1993

LAENDER

LAND	WOHNUNGEN IN WOHN- UND NICHTWOHNGBAEUDEN 1)							
	ZUSAMMEN	DAVON MIT ... RAEUMEN						
		1	2	3	4	5	6	7 UND MEHR
		IN PROZENT						
BADEN - WUERTTEMBERG	100	2,5	5,1	17,3	29,4	21,5	12,2	12,0
BAYERN	100	3,2	6,2	19,1	26,0	19,6	12,4	13,6
BERLIN	100	1,8	14,9	36,6	30,3	11,8	3,0	1,5
DAVON:								
BERLIN - OST	100	1,5	16,3	35,2	33,1	12,0	1,7	0,3
BERLIN - WEST	100	2,0	14,1	37,5	28,7	11,7	3,8	2,3
BRANDENBURG	100	1,5	8,5	25,8	38,6	17,7	6,0	1,9
BREMEN	100	2,5	5,5	26,0	35,3	18,5	7,5	4,8
HAMBURG	100	2,4	7,5	30,7	35,1	15,6	5,2	3,5
HESSEN	100	2,5	5,1	19,9	28,8	19,7	11,2	12,9
MECKLENBURG - VORPOMMERN	100	2,6	7,4	26,1	37,7	18,3	6,1	1,8
NIEDERSACHSEN	100	1,7	4,3	17,3	28,6	21,4	12,5	14,1
NORDRHEIN - WESTFALEN	100	2,2	6,1	23,6	31,2	18,7	9,3	8,9
RHEINLAND - PFALZ	100	1,9	4,2	16,9	25,4	20,8	14,5	16,3
SAARLAND	100	2,0	4,2	16,2	25,4	21,1	14,4	16,7
SACHSEN	100	1,9	9,4	29,3	38,0	14,7	5,0	1,7
SACHSEN - ANHALT	100	1,6	6,6	25,4	40,0	18,1	6,1	2,3
SCHLESWIG - HOLSTEIN	100	1,9	5,7	21,3	29,3	21,7	11,1	9,0
THUERINGEN	100	1,6	7,4	23,7	36,2	18,7	8,3	4,1
DEUTSCHLAND	100	2,2	6,5	22,3	30,8	19,0	9,9	9,4
NACHRICHTLICH:								
FRUEHERES BUNDESGBIET	100	2,4	5,9	21,0	29,0	19,6	10,9	11,3
NEUE LAENDER UND								
BERLIN - OST	100	1,8	8,9	27,4	37,7	16,6	5,7	2,1

1) OHNE WOHNHEIME.

1 ZUSAMMENFASSENDE UEBERSICHT
1.3 BESTAND AN WOHNUNGEN AM 31.12.1993
KREISFREIE STAEDTE UND LANDKREISE

GEGENSTAND DER NACHWEISUNG	WOHNUNGEN IN WOHN- UND NICHTWOHNUNGSBAAUEUDEN 1)										RAEUME INS- GESAMT	WOHN- FLAECHE INS- GESAMT
	ZUSAMMEN	DAVON MIT ... RAEUMEN										
		1	2	3	4	5	6	7 ODER MEHR				
								WOH- NUNGEN	RAEUME			
ANZAHL												1000 M2

DEUTSCHLAND

INSGESAMT

BESTAND AM 31.12.1992	34547348	763747	2229451	7698271	10652534	6554523	3402643	3246179	25264371	149380442	2839665
+ ZUGANG DURCH											
ERR. NEUER GEBAAEUDE	395704	14969	27292	84202	106538	76402	48246	38055	291917	1711714	35808
BAUM. AN BEST. GEB.	53840	2261	5194	10869	11305	9445	5443	9323	76264	246623	5713
- TOTALABGANG	21502	683	1954	5401	6026	3604	2135	1699	13258	88986	1773

BESTAND AM 31.12.1993	34988753	780796	2261385	7791950	10768306	6638991	3454984	3292341	25622814	151300313	2880382
-----------------------	----------	--------	---------	---------	----------	---------	---------	---------	----------	-----------	---------

KREISFREIE STAEDTE ZUSAMMEN

BESTAND AM 31.12.1992	13016578	436275	1175641	3787667	4465349	1957265	704830	489551	3768863	49796122	922766
+ ZUGANG DURCH											
ERR. NEUER GEBAAEUDE	92241	6558	8607	26396	26940	13815	6327	3598	27413	345170	7088
BAUM. AN BEST. GEB.	12732	908	1452	3710	3213	1420	821	1208	9645	49465	1177
- TOTALABGANG	7692	338	1124	2210	2147	1003	506	364	2792	28647	564

BESTAND AM 31.12.1993	13117260	443423	1184962	3816311	4494503	1972282	711714	494065	3803738	50175724	930766
-----------------------	----------	--------	---------	---------	---------	---------	--------	--------	---------	----------	--------

LANDKREISE ZUSAMMEN

BESTAND AM 31.12.1992	21590770	327472	1053810	3910604	6187185	4597258	2697813	2756628	21495508	99584320	1916898
+ ZUGANG DURCH											
ERR. NEUER GEBAAEUDE	303463	8411	18685	57806	79598	62587	41919	34457	264504	1366544	28720
BAUM. AN BEST. GEB.	41108	1353	3742	7159	8092	8025	4622	8115	66619	197158	4535
- TOTALABGANG	13810	345	830	3191	3879	2601	1629	1335	10466	60339	1210

BESTAND AM 31.12.1993	21871493	337373	1076423	3975639	6273803	4668709	2743270	2798276	21819076	101124589	1949617
-----------------------	----------	--------	---------	---------	---------	---------	---------	---------	----------	-----------	---------

1) OHNE WOHNHEIME.

1 ZUSAMMENFASSENDE UEBERSICHT
1.3 BESTAND AN WOHNUNGEN AM 31.12.1993
KREISFREIE STAEDTE UND LANDKREISE

GEGENSTAND DER NACHWEISUNG	WOHNUNGEN IN WOHN- UND NICHTWOHNGEBAEUDEN 1)										
	ZUSAMMEN	DAVON MIT ... RAEUMEN							RAEUME INS- GESAMT	WOHN- FLAECHE INS- GESAMT	
		1	2	3	4	5	6	7 ODER MEHR			
								WOH- NUNGEN			RAEUME
ANZAHL										1000 M2	

NACHRICHTLICH:
FRUEHERES BUNDESGBIET

INSGESAMT											
BESTAND AM 31.12.1992	27500448	640841	1604528	5767903	7993211	5388733	3003601	3101631	24190680	122282401	2385241
+ ZUGANG DURCH											
ERR. NEUER GEBAEUDE	374365	14466	26132	81073	101720	71171	44454	35349	271074	1610482	33786
BAUM. AN BEST. GEB.	50627	2049	5017	10747	10811	8573	4900	8530	69932	229765	5317
- TOTALABGANG	15582	509	1262	3511	4209	2812	1764	1515	11869	66915	1346
BESTAND AM 31.12.1993	27917562	656955	1634810	5856847	8103891	5468116	3052266	3144677	24524803	124091659	2423714
KREISFREIE STAEDTE ZUSAMMEN											
BESTAND AM 31.12.1992	10515178	378234	890464	3022942	3489248	1623177	636997	474116	3653944	40776791	771309
+ ZUGANG DURCH											
ERR. NEUER GEBAEUDE	88296	6321	8203	25537	25918	13108	5874	3335	25424	329218	6755
BAUM. AN BEST. GEB.	12101	802	1341	3713	3092	1252	763	1138	9088	46917	1098
- TOTALABGANG	4980	208	695	1313	1365	721	373	305	2360	19200	376
BESTAND AM 31.12.1993	10612773	385151	899558	3051075	3517615	1637523	643499	478352	3686674	41143235	779008
LANDKREISE ZUSAMMEN											
BESTAND AM 31.12.1992	16985270	262607	714064	2744961	4503963	3765556	2368604	2627515	20536736	81505610	1613933
+ ZUGANG DURCH											
ERR. NEUER GEBAEUDE	286069	8145	17929	55536	75802	58063	38580	32014	245650	1281264	27031
BAUM. AN BEST. GEB.	38526	1247	3676	7034	7719	7321	4137	7392	60844	182848	4218
- TOTALABGANG	10602	301	567	2198	2844	2091	1391	1210	9509	47715	969
BESTAND AM 31.12.1993	17304789	271804	735252	2805772	4586276	3830593	2408767	2666325	20838129	82948424	1644706

NEUE LAENDER UND BERLIN-OST

INSGESAMT											
BESTAND AM 31.12.1992	7046900	122906	624923	1930368	2659323	1165790	399042	144548	1073691	27098041	454423
+ ZUGANG DURCH											
ERR. NEUER GEBAEUDE	21399	503	1160	3129	4818	5231	3792	2706	20843	101232	2022
BAUM. AN BEST. GEB.	3213	212	177	122	494	872	543	793	6332	16858	396
- TOTALABGANG	5920	174	632	1890	1817	792	371	184	1389	22071	427
BESTAND AM 31.12.1993	7071191	123841	626575	1935103	2664415	1170875	402718	147664	1098011	27208654	456689
KREISFREIE STAEDTE ZUSAMMEN											
BESTAND AM 31.12.1992	2501400	58041	285177	764725	976101	334088	67833	15435	114919	9019331	151458
+ ZUGANG DURCH											
ERR. NEUER GEBAEUDE	3945	237	404	859	1022	707	453	263	1989	15952	332
BAUM. AN BEST. GEB.	631	106	111	-3	121	168	58	70	557	2548	79
- TOTALABGANG	2712	130	429	897	782	282	133	59	432	9447	187
BESTAND AM 31.12.1993	2504487	58272	286404	765236	976888	334759	68215	15713	117064	9032489	151757
LANDKREISE ZUSAMMEN											
BESTAND AM 31.12.1992	4545500	64865	339746	1165643	1683222	831702	331209	129113	958772	18078710	302966
+ ZUGANG DURCH											
ERR. NEUER GEBAEUDE	17394	266	756	2270	3796	4524	3339	2443	18854	85280	1690
BAUM. AN BEST. GEB.	2582	106	86	125	373	704	485	723	5775	14310	317
- TOTALABGANG	3208	44	263	993	1035	510	238	125	957	12624	240
BESTAND AM 31.12.1993	4566704	65569	341171	1169867	1687527	836116	334503	131951	980947	18176165	304911

1) OHNE WOHNHEIME.

1 ZUSAMMENFASSENDE UEBERSICHT
1.4 BESTAND AN WOHNGEBAEUDEN AM JAHRESENDE
FRUEHERES BUNDESGBIET

LAND	WOHNGEBAEUDE 1)										
	ZUSAMMEN			DAVON							
				MIT 1 WOHNUNG		MIT 2 WOHNUNGEN			MIT 3 ODER MEHR WOHNUNGEN		
	GEBAEUDE	WOHN- FLAECHE	WOH- NUNGEN	GEBAEUDE/ WOH- NUNGEN	WOHN- FLAECHE	GEBAEUDE	WOHN- FLAECHE	WOH- NUNGEN	GEBAEUDE	WOHN- FLAECHE	WOH- NUNGEN
	ANZAHL	1000 M2	ANZAHL	1000 M2	ANZAHL	1000 M2	ANZAHL	1000 M2	ANZAHL	1000 M2	ANZAHL
31.12.1986.....	11 963 908	2 189 384	25 505 325	7 427 877	878 778	2 500 714	432 053	5 001 428	2 035 315	878 541	13 078 020
31.12.1987.....	12 084 985	2 208 152	25 888 522	7 495 354	887 688	2 525 780	437 110	5 051 520	2 043 871	883 357	13 141 848
31.12.1988.....	12 174 851	2 227 859	25 874 387	7 575 578	898 345	2 548 865	441 533	5 093 730	2 052 408	887 988	13 205 078
31.12.1989.....	12 303 181	2 251 150	26 081 846	7 688 782	910 914	2 570 331	446 510	5 140 882	2 063 088	893 729	13 281 422
31.12.1990.....	12 423 347	2 275 088	26 326 838	7 751 704	921 870	2 593 348	451 418	5 188 896	2 078 295	901 881	13 388 238
31.12.1991.....	12 553 381	2 303 530	26 619 002	7 832 401	933 157	2 620 875	457 271	5 241 350	2 100 285	913 107	13 545 251
31.12.1992.....	12 690 750	2 336 532	26 971 589	7 912 805	944 437	2 649 782	463 578	5 299 584	2 128 383	928 526	13 759 420
31.12.1993.....	12 844 433	2 374 281	27 379 190	7 998 171	956 784	2 683 286	470 842	5 368 572	2 181 978	946 643	14 013 447
BADEN - WUERTTEMBERG.....	1 988 377	388 034	4 117 378	1 148 407	137 305	498 880	88 724	897 720	341 110	142 005	1 971 249
BAYERN.....	2 432 232	439 488	4 878 105	1 605 757	198 858	507 808	90 834	1 015 818	318 887	149 980	2 254 732
BERLIN - WEST.....	177 847	77 878	1 092 383	79 527	8 984	13 888	2 483	27 338	84 852	88 222	985 500
BREMEN.....	124 032	24 853	327 575	71 746	7 530	19 880	3 157	39 700	32 438	13 988	218 129
HAMBURG.....	215 705	58 215	798 835	118 589	12 558	24 548	4 002	48 098	72 588	39 858	631 150
HESSEN.....	1 171 810	218 507	2 448 856	897 188	88 428	280 785	52 382	581 530	183 857	80 888	1 170 938
NIEDERSACHSEN.....	1 714 155	285 758	3 108 588	1 184 194	141 888	315 840	58 351	831 880	214 021	87 539	1 282 494
NORDRHEIN - WESTFALEN.....	3 188 458	609 479	7 401 976	1 788 334	211 831	684 742	112 120	1 328 484	715 382	285 728	4 288 158
RHEINLAND - PFALZ.....	958 841	152 530	1 598 524	688 829	79 758	192 103	34 127	384 206	98 108	38 647	545 889
SAARLAND.....	272 577	43 105	450 589	173 088	21 028	74 732	13 041	148 484	24 779	9 036	128 089
SCHLESWIG - HOLSTEIN.....	822 599	97 832	1 157 813	485 734	51 057	80 270	13 800	180 540	78 585	33 177	531 339
1) OHNE WOHNHEIME.											

1 ZUSAMMENFASSENDE UEBERSICHT

1.4 BESTAND AN WOHNGBAEUDEN AM 31.12.1993

FRUEHERES BUNDESGBIET

LAND	WOHNGBAEUDE 1)										
	ZUSAMMEN			DAVON							
				MIT 1 WOHNUNG		MIT 2 WOHNUNGEN			MIT 3 ODER MEHR WOHNUNGEN		
	GEBAEUDE	WOHN- FLAECHE	WOH- NUNGEN	GEBAEUDE/ WOH- NUNGEN	WOHN- FLAECHE	GEBAEUDE	WOHN- FLAECHE	WOH- NUNGEN	GEBAEUDE	WOHN- FLAECHE	WOH- NUNGEN
	in Prozent										
BADEN - WUERTTEMBERG	100	100	100	57,8 / 27,9	37,3	25,1	24,1	24,2	17,2	38,6	47,9
BAYERN.....	100	100	100	66,0 / 32,9	45,2	20,9	20,7	20,8	13,1	34,1	46,2
BERLIN - WEST.....	100	100	100	44,7 / 7,3	11,5	7,7	3,2	2,5	47,6	65,3	80,2
BREMEN.....	100	100	100	57,8 / 21,9	30,5	16,0	12,8	12,1	26,2	56,6	66,0
HAMBURG.....	100	100	100	55,0 / 14,8	22,3	11,4	7,1	6,1	33,6	70,5	79,0
HESSEN.....	100	100	100	59,5 / 28,5	39,4	24,8	23,9	23,7	15,7	36,8	47,8
NIEDERSACHSEN.....	100	100	100	69,1 / 38,1	49,6	18,4	19,7	20,3	12,5	30,6	41,6
NORDRHEIN - WESTFALEN	100	100	100	56,4 / 24,1	34,7	21,0	18,4	18,0	22,6	46,9	57,9
RHEINLAND - PFALZ.....	100	100	100	69,7 / 41,8	52,3	20,0	22,4	24,0	10,2	25,3	34,1
SAARLAND.....	100	100	100	63,5 / 38,4	48,8	27,4	30,3	33,2	9,1	21,0	28,4
SCHLESWIG - HOLSTEIN...	100	100	100	74,8 / 40,2	52,2	12,9	13,9	13,9	12,3	33,9	45,9
FRUEHERES BUNDESGBIET	100	100	100	62,3 / 29,2	40,3	20,9	19,8	19,6	16,8	39,9	51,2

1) OHNE WOHNHEIME.

1 ZUSAMMENFASSENDE UEBERSICHT
1.5 BESTAND AN WOHNGBAEUDEN AM 31.12.1993
KREISFREIE STAEDTE UND LANDKREISE

GEGENSTAND DER NACHWEISUNG	WOHNGBAEUDE 1)										
	ZUSAMMEN			DAVON							
				MIT 1 WOHNUNG		MIT 2 WOHNUNGEN			MIT 3 ODER MEHR WOHNUNGEN		
	GEBAEUDE	WOHN- FLAECHE	WOHNUNGEN	GEBAEUDE/ WOHNUNGEN	WOHN- FLAECHE	GEBAEUDE	WOHN- FLAECHE	WOHNUNGEN	GEBAEUDE	WOHN- FLAECHE	WOHNUNGEN
	ANZAHL	1000 M2		ANZAHL	1000 M2	ANZAHL	1000 M2		ANZAHL	1000 M2	ANZAHL

FRUEHERES BUNDESGBEIT

INSGESAMT

BESTAND AM 31.12.1992	12690750	2336530	26971589	7912605	944435	2649782	463575	5299564	2128363	928524	13759420
+ ZUGANG DURCH											
ERR. NEUER GEBAEUDE	152868	33104	365734	101866	13430	24636	4872	49272	26386	14807	214596
BAUM. AN BEST. GEB.	6521	5015	47143	-10911	-584	10080	2587	20160	7952	3013	37894
- TOTALABGANG	7418	1101	12883	5154	572	1321	211	2642	943	319	5087
BESTAND AM 31.12.1993	12844433	2374261	27379190	7999171	956784	2683286	470842	5366572	2161976	946643	14013447

KREISFREIE STAEDTE ZUSAMMEN

BESTAND AM 31.12.1992	2911625	759721	10364811	1373858	155860	469617	78071	938234	1068150	525790	8051719
+ ZUGANG DURCH											
ERR. NEUER GEBAEUDE	22158	6595	85953	13302	1657	2328	459	4656	6528	4478	67995
BAUM. AN BEST. GEB.	712	1038	11332	-996	-4	759	199	1518	949	843	10810
- TOTALABGANG	2024	331	4418	1179	121	423	63	846	422	146	2393
BESTAND AM 31.12.1993	2932781	767243	10459773	1385110	157409	472323	78673	944646	1075348	531162	8130017

LANDKREISE ZUSAMMEN

BESTAND AM 31.12.1992	9779125	1576809	16606778	6538747	788575	2180165	385504	4360330	1060213	402734	5707701
+ ZUGANG DURCH											
ERR. NEUER GEBAEUDE	130710	26510	279781	88564	11772	22308	4413	44616	19838	10328	146601
BAUM. AN BEST. GEB.	5809	3977	35811	-9915	-579	9321	2387	18642	6403	2170	27084
- TOTALABGANG	5394	770	8465	3975	450	898	147	1796	521	173	2694
BESTAND AM 31.12.1993	9911652	1607017	16919417	6614061	799375	2210963	392169	4421926	1086628	415481	5883430

1) OHNE WOHNHEIME.

2 WOHNUNGSBESTAND DEUTSCHLANDS NACH VERWALTUNGSBEZIRKEN

- WOHNUNGEN 1993 NACH DER ZAHL DER RAEUME -

GEGENSTAND DER NACHWEISUNG	WOHNUNGEN IN WOHN- UND NICHTWOHNUNGSBAAUDEN 1)										
	ZUSAMMEN	DAVON MIT ... RAEUMEN							RAEUME INS- GESAMT	WOHN- FLAECHE INS- GESAMT	
		1	2	3	4	5	6	7 ODER MEHR			
								WOH- NUNGEN	RAEUME		
											ANZAHL
										1000 M2	
BADEN-WUERTEMBERG											
INSGESAMT											
BESTAND AM 31.12.1992	4127805	102037	206183	708450	1215828	890372	507569	497366	3856216	18856555	369256
+ ZUGANG DURCH											
ERR. NEUER GEBAEUDE	82744	4123	6961	19791	23853	13348	7974	6694	50877	338291	6985
BAUM. AN BEST. GEB.	10466	578	1279	1977	1645	1689	1182	2136	17186	48270	1116
- TOTALABGANG	4540	115	248	965	1427	893	512	380	2944	19695	384
BESTAND AM 31.12.1993	4219390	106648	214294	729631	1240922	905307	516744	505844	3921565	19236381	377238
STADTKREISE ZUSAMMEN											
BESTAND AM 31.12.1992	881841	38109	66174	215585	309841	146917	60380	44835	345971	3499412	67418
+ ZUGANG DURCH											
ERR. NEUER GEBAEUDE	11203	1047	1179	3191	3323	1366	650	447	3368	40368	895
BAUM. AN BEST. GEB.	963	110	168	263	68	85	108	161	1238	3818	93
- TOTALABGANG	727	48	56	176	232	109	63	43	331	2870	57
BESTAND AM 31.12.1993	893391	39218	67465	218863	313084	148281	61080	45400	350246	3541204	68301
LANDKREISE ZUSAMMEN											
BESTAND AM 31.12.1992	3245964	63928	140009	492865	905987	743455	447189	452531	3510245	15357143	301838
+ ZUGANG DURCH											
ERR. NEUER GEBAEUDE	71541	3076	5782	16600	20530	11982	7324	6247	47509	297923	6150
BAUM. AN BEST. GEB.	9503	468	1111	1714	1577	1584	1074	1975	15948	44452	1023
- TOTALABGANG	3813	67	192	789	1195	784	449	337	2613	16825	327
BESTAND AM 31.12.1993	3325999	67430	146829	510768	927838	757026	455664	460444	3571319	15695177	308938
RB STUTTGART											
BESTAND AM 31.12.1992	1554754	35813	72062	255952	487977	343986	186580	172384	1331646	7070757	135505
+ ZUGANG DURCH											
ERR. NEUER GEBAEUDE	31631	997	2370	8110	10036	5173	2763	2182	16570	129224	2596
BAUM. AN BEST. GEB.	3433	253	418	592	471	481	410	808	6410	16024	367
- TOTALABGANG	2087	38	111	456	685	438	222	137	1046	8936	170
BESTAND AM 31.12.1993	1589505	37025	74756	264369	498434	349706	189974	175241	1353628	7215382	138468
DAVON:											
REGION MITTLERER NECKAR											
STADTKREIS STUTTGART	275955	11789	19215	61742	108944	45771	16978	11516	88977	1090821	20302
LANDKREISE											
BOEBLINGEN	141336	3984	7373	23744	42000	31919	17347	14969	114661	636300	12515
ESSLINGEN	206346	4901	10363	35218	64586	46897	24546	19835	151203	922589	17754
GOEPPINGEN	102408	1591	3779	15196	32290	24417	13386	11749	90418	476716	9104
LUDWIGSBURG	202628	4667	9335	32602	65466	47607	24180	18871	144043	910065	17485
REMS-MURR-KREIS	163824	3249	7336	25723	52634	38656	19386	16840	129238	744480	14268
REGION FRANKEN											
STADTKREIS HEILBRONN	52634	1106	2291	10207	19370	10827	4812	4021	30741	227537	4285
LANDKREISE											
HEILBRONN	115195	1605	4221	16145	28642	27680	18342	18500	142674	564176	11141
Hohenlohekreis	37668	382	1345	5161	8627	8328	5900	7925	62448	192551	3751
Schwabisch Hall	67437	810	2157	8548	16682	15463	10633	13144	103858	342467	6617
Main-Tauber-Kreis	51275	741	1871	7040	12212	10866	7671	10874	85855	260662	5084
REGION OSTWUERTEMBERG											
LANDKREISE											
Heidenheim	54522	673	1649	7595	16044	12789	8015	7757	59749	262716	4982
Ostalb-Kreis	118337	1627	3821	15448	30937	28486	18778	19240	149763	584222	11179

1) OHNE WOHNHEIME.

2 WOHNUNGSBESTAND DEUTSCHLANDS NACH VERWALTUNGSBEZIRKEN

- WOHNUNGEN 1993 NACH DER ZAHL DER RAEUME -

GEGENSTAND DER NACHWEISUNG	WOHNUNGEN IN WOHN- UND NICHTWOHNGBAEUDEN 1)										
	ZUSAMMEN	DAVON MIT ... RAEUMEN								RAEUME INS- GESAMT	WOHN- FLAECH E INS- GESAMT
		1	2	3	4	5	6	7 ODER MEHR			
								WOH- NUNGEN	RAEUME		
ANZAHL											1000 M2
RB KARLSRUHE											
BESTAND AM 31.12.1992	1101165	28490	62757	225606	325508	219753	121384	117687	911324	4871247	97467
+ ZUGANG DURCH											
ERR. NEUER GEBAEUDE	20066	1218	1982	4878	5452	3107	1827	1602	12150	80271	1713
BAUM. AN BEST. GEB.	2262	129	272	331	369	404	294	483	3713	10639	252
- TOTALABGANG	832	36	46	200	285	143	73	51	401	3419	67
BESTAND AM 31.12.1993	1123174	29802	64966	230633	331246	223345	123491	119691	926856	4961144	99408
DAVON:											
REGION											
MITTLERER OBERRHEIN											
STADTKREISE											
BADEN-BADEN	27520	702	1799	6181	8919	5298	2479	2142	16640	116523	2418
KARLSRUHE	130320	5359	9054	31634	46484	22212	8693	6884	52955	520478	10303
LANDKREISE											
KARLSRUHE	159024	2016	6317	23927	43244	37178	23375	22967	176935	762482	15581
RASTATT	87480	865	3695	14080	26869	19711	10855	11385	87965	409621	8285
REGION											
UNTERER NECKAR											
STADTKREISE											
HEIDELBERG	63959	3457	5749	16197	18978	10684	4808	4086	31768	253494	4998
MANNHEIM	152799	7546	13959	48612	47966	21314	8241	5161	39560	568740	11165
LANDKREISE											
NECKAR-ODENWALD-KREIS	53659	486	1750	7108	12672	11785	8733	11125	87419	274740	5464
RHEIN-NECKAR-KREIS	213228	3366	9908	39424	60687	45692	27734	26415	204006	983072	20004
REGION											
NORDSCHWARZWALD											
STADTKREIS											
PFORZHEIM	52700	1469	3800	14252	18523	8296	3426	2934	22573	210526	4130
LANDKREISE											
CALW	61650	2155	3447	10399	15652	13506	7953	8538	66772	284874	5626
ENZKREIS	73826	1087	2873	11321	19827	17370	10995	10353	79392	352316	7036
FREUDENSTADT	47031	1294	2615	7498	11425	10299	6199	7701	60871	224278	4396
RB FREIBURG											
BESTAND AM 31.12.1992	823512	23172	43429	136626	238805	176184	100276	105020	818323	3776027	75048
+ ZUGANG DURCH											
ERR. NEUER GEBAEUDE	15978	1024	1327	3356	4578	2644	1663	1384	10493	65749	1387
BAUM. AN BEST. GEB.	2586	123	305	488	379	474	340	477	3843	11966	278
- TOTALABGANG	828	31	60	179	229	150	100	77	603	3557	70
BESTAND AM 31.12.1993	841319	24289	45001	140299	243572	179167	102182	106809	832102	3850505	76649
DAVON:											
REGION											
SUEDLICHER OBERRHEIN											
STADTKREIS											
FREIBURG I. BREISGAU	87766	5771	8653	20105	26993	14099	7007	5138	40049	343950	6722
LANDKREISE											
BREISGAU-HOCHSCHWARZWALD	90016	2632	5103	15227	24361	18510	11428	12755	100325	417406	8526
EMMENDINGEN	55736	1015	2369	8484	16460	12527	7098	7783	60419	262687	5274
ORTENAU-KREIS	155656	2749	6300	23285	44146	35088	20676	23412	182781	744065	14988
REGION											
SCHWARZWALD-BAAR-HEUBERG											
LANDKREISE											
ROTTWEIL	53905	570	1436	6870	14332	13730	8304	8863	68651	267905	5185
SCHWARZWALD-BAAR-KREIS	86916	2732	4430	14983	26363	18558	9573	10277	79848	392069	7706
TUTTlingen	49435	569	1489	6041	12938	12287	7768	8343	64623	246088	4778
REGION											
HOCHRHEIN-BODENSEE											
LANDKREISE											
KONSTANZ	110154	4625	7216	19672	33291	22084	12228	11038	85109	480134	9527
LOERRACH	86838	2035	4692	15854	26984	18020	9822	9431	73202	389151	7797
WALDSHUT	64897	1591	3313	9978	17704	14264	8278	9769	77095	307050	6207

1) OHNE WOHNHEIME.

2 WOHNUNGSBESTAND DEUTSCHLANDS NACH VERWALTUNGSBEZIRKEN

- WOHNUNGEN 1993 NACH DER ZAHL DER RAEUME -

GEGENSTAND DER NACHWEISUNG	WOHNUNGEN IN WOHN- UND NICHTWOHNGBAUEUDEN 1)										
	ZUSAMMEN	DAVON MIT ... RAEUMEN								RAEUME INS- GESAMT	WOHN- FLAECH E INS- GESAMT
		1	2	3	4	5	6	7 ODER MEHR			
								WOH- NUNGEN	RAEUME		
ANZAHL											1000 M2
RB TUEBINGEN											
BESTAND AM 31.12.1992	648374	14562	27935	90266	163538	150449	99329	102295	794923	3138524	61236
+ ZUGANG DURCH											
ERR. NEUER GEBAEUDE	15071	884	1282	3447	3787	2424	1721	1526	11664	63047	1289
BAUM. AN BEST. GEB.	2185	73	284	566	426	310	138	388	3220	9641	219
- TOTALABGANG	795	11	32	130	228	162	117	115	894	3783	77
BESTAND AM 31.12.1993	665392	15532	29571	94330	167670	153089	101097	104103	808979	3209350	62714
DAVON:											
REGION											
NECKAR-ALB											
LANDKREISE											
REUTLINGEN	106953	1807	4231	16330	29337	26729	14721	13798	106698	505276	9750
TUEBINGEN	79425	3507	5673	12768	18938	17202	10958	10379	80609	361276	7043
ZOLLERNALBKREIS	74408	1020	2206	8190	18578	17886	12518	14010	108747	377599	7286
REGION											
DONAU-ILLER											
STADTKREIS											
ULM	49738	2019	2945	9933	16907	9780	4636	3518	26983	209035	3976
LANDKREISE											
ALB-DONAU-KREIS	64525	720	1762	6864	14277	15803	12045	13054	101794	335023	6576
BIBERACH	64080	844	1823	6865	12858	15315	12816	13559	105293	335281	6602
REGION											
BODENSEE-OBERSCHWABEN											
LANDKREISE											
BODENSEEKREIS	81298	2337	4798	13794	23042	17372	9823	10131	78921	370204	7396
RAVENSBURG	96966	2186	4604	13863	23464	21902	14956	16011	124771	470836	9286
SIGMARINGEN	47999	1112	1528	5723	10269	11100	8624	9643	75163	244820	4800
BAYERN											
INSGESAMT											
BESTAND AM 31.12.1992	4899028	154858	300098	931433	1275681	964133	604896	667929	5232236	22334354	441728
+ ZUGANG DURCH											
ERR. NEUER GEBAEUDE	84306	3044	6909	19033	19941	13489	11243	10647	82225	370853	7722
BAUM. AN BEST. GEB.	7663	212	767	1348	1734	1340	765	1497	12323	36339	807
- TOTALABGANG	4618	78	411	925	1152	866	600	588	4595	20806	432
BESTAND AM 31.12.1993	4987110	158038	307382	950940	1296451	978356	616434	679509	5322361	22724171	449901
KREISFREIE STAEDTE ZUSAMMEN											
BESTAND AM 31.12.1992	1702708	104540	155983	452776	533038	259847	110979	85545	656830	6528925	124306
+ ZUGANG DURCH											
ERR. NEUER GEBAEUDE	20943	1847	2630	6968	5473	2146	1093	786	6028	73219	1450
BAUM. AN BEST. GEB.	1606	7	237	566	468	112	55	161	1281	6222	141
- TOTALABGANG	1714	33	285	453	443	252	123	125	956	6688	128
BESTAND AM 31.12.1993	1724034	106361	158584	459906	538723	262009	112078	86373	663225	6603877	125822
LANDKREISE ZUSAMMEN											
BESTAND AM 31.12.1992	3196320	50318	144115	478657	742643	704286	493917	582384	4575406	15805429	317422
+ ZUGANG DURCH											
ERR. NEUER GEBAEUDE	63363	1197	4279	12065	14468	11343	10150	9861	78197	297634	6272
BAUM. AN BEST. GEB.	6057	205	530	782	1266	1228	710	1336	11042	30117	666
- TOTALABGANG	2904	43	126	472	703	614	477	463	3639	14118	305
BESTAND AM 31.12.1993	3263076	51677	148798	491034	757728	716347	504356	593136	4659136	16120294	324079
RB OBERBAYERN											
BESTAND AM 31.12.1992	1715715	90514	148044	373272	451422	300942	172903	178618	1397957	7252191	145307
+ ZUGANG DURCH											
ERR. NEUER GEBAEUDE	28411	1058	3114	7481	6376	4093	3243	3046	23522	118678	2444
BAUM. AN BEST. GEB.	2243	122	242	527	547	300	144	361	2395	9734	223
- TOTALABGANG	2057	54	258	428	476	368	221	252	1993	8917	181
BESTAND AM 31.12.1993	1744704	91640	151142	380883	458039	305117	176100	181783	1422551	7373485	147834

1) OHNE WOHNHEIME.

2 WOHNUNGSBESTAND DEUTSCHLANDS NACH VERWALTUNGSBEZIRKEN

- WOHNUNGEN 1993 NACH DER ZAHL DER RAEUME -

GEGENSTAND DER NACHWEISUNG	WOHNUNGEN IN WOHN- UND NICHTWOHNUNGSBAUEUDEN 1)											RAEUME INS- GESAMT	WOHN- FLAECHE INS- GESAMT 1000 M2
	ZUSAMMEN	DAVON MIT ... RAEUMEN											
		1	2	3	4	5	6	7 ODER MEHR					
								WOHN- NUNGEN	RAEUME				
										ANZAHL			
DAVON:													
KREISFREIE STAEDTE													
INGOLSTADT	46923	1273	3297	10044	13369	9418	5478	4044	30816	202249	3899		
MUENCHEN	665072	62601	83756	191890	193318	84626	29502	19379	148271	2327468	44782		
ROSENHEIM	27942	1491	2974	7245	8239	4427	2021	1545	11923	108314	2105		
LANDKREISE													
ALTOETTING	41244	534	1977	6945	9966	8620	5872	7330	57678	201197	4100		
BAD TÖDLZ-WOLFRATSHAUSEN	44566	1475	3172	8491	11619	8371	5188	6250	49721	202472	4184		
BERCHTESGADENER LAND	43981	1774	3933	10088	11170	7351	4042	5623	45207	190798	3814		
DACHAU	45736	1024	2580	8315	12186	9502	5961	6168	47873	211022	4230		
EBERSBERG	41979	944	2567	6279	9866	9009	6610	6704	51735	200819	4100		
EICHSTAETT	37978	568	1007	3717	6570	8891	8151	9074	71297	204671	4223		
ERDING	34856	468	1311	4545	7293	7580	5741	7920	62537	180778	3715		
FEISING	51854	1526	3281	8237	11705	10908	7487	8510	66212	245293	5005		
FUERSTENFELDBRUCK	76939	1862	4989	13621	21269	16542	10353	8303	63256	345863	6964		
GARMISCH-PARTENKIRCHEN	41674	2247	4466	10051	10889	6402	3408	4221	34044	171370	3473		
LANDSBERG AM LECH	36696	609	1631	5305	8140	8883	5899	6229	48210	180365	3669		
MIESBACH	38810	1518	3068	7952	9737	8657	4319	5359	43154	173811	3643		
MUEHLDORF AM INN	39263	555	1671	6067	9241	8058	5917	7754	60953	195807	4006		
MUENCHEN	115119	4008	7620	21370	30995	23636	14663	12827	99040	512536	10443		
NEUBURG-SCHROBENHAUSEN	31321	335	1296	4238	6761	7298	5836	5757	44461	157462	3189		
PFaffenHOFEN A.D.ILM	36193	245	1198	4236	7186	8895	6977	7456	58339	188769	3903		
ROSENHEIM	83591	2068	5114	14457	19295	16699	11462	14496	114946	400060	8430		
STARNBERG	49079	1464	3243	8474	12087	10139	6626	7046	55440	227611	4760		
TRAUNSTEIN	66728	2093	4488	11130	15631	12486	8037	12853	103464	321149	6699		
WEILHEIM-SCHONGAU	47360	960	2513	8186	11507	10509	6750	6935	53974	223561	4498		
RB NIEDERBAVERN													
BESTAND AM 31.12.1992	425780	8386	20814	61911	86807	87965	68716	91181	720774	2155870	43615		
+ ZUGANG DURCH													
ERR. NEUER GEBAEUDE	9759	122	764	2062	2090	1398	1506	1817	14104	46326	976		
BAUM. AN BEST. GEB.	823	27	99	122	172	91	116	196	1693	4123	91		
- TOTALABGANG	540	-	49	64	98	94	125	110	856	2758	62		
BESTAND AM 31.12.1993	435822	8535	21628	64031	88971	89360	70213	93084	735715	2203561	44620		
DAVON:													
KREISFREIE STAEDTE													
LANDSHUT	28892	865	2330	6658	8301	5342	2822	2574	19821	122166	2344		
PASSAU	24708	2053	2292	5353	6017	4296	2263	2434	19214	101036	1969		
STRAUBING	20179	575	1421	4864	5595	3600	2180	1944	15157	86626	1675		
LANDKREISE													
DEGGENDORF	42558	646	2070	6371	9139	8992	6771	8569	67429	213470	4309		
DINGOLFING-LANDAU	30383	263	916	3028	5393	6484	5984	8315	65663	166738	3377		
FREYUNG-GRAFENAU	30882	375	1631	4597	6303	6348	4823	6805	54354	157672	3141		
KELHEIM	37829	440	1427	4846	7095	8467	6775	8779	69150	198347	4085		
LANDSHUT	45382	295	1333	4809	8124	10091	9444	11896	93229	250232	5110		
PASSAU	67041	1635	3459	9208	12194	13473	11232	15840	125506	345216	7085		
REGEN	33020	525	1935	5557	7656	8524	4493	6330	50919	162187	3244		
ROTTAL-INN	42856	600	1861	5480	7478	8739	7406	11492	90998	229403	4785		
STRAUBING-BOGEN	31492	263	1153	3260	5676	7004	6020	8116	64275	170468	3495		
RB OBERPFALZ													
BESTAND AM 31.12.1992	407944	7739	19829	68346	97548	89271	59002	66209	520464	1963458	38797		
+ ZUGANG DURCH													
ERR. NEUER GEBAEUDE	8022	378	566	1632	1614	1483	1362	987	7453	35902	763		
BAUM. AN BEST. GEB.	507	-112	83	13	149	191	64	119	949	2977	87		
- TOTALABGANG	389	3	20	95	96	71	57	47	373	1782	38		
BESTAND AM 31.12.1993	416084	8002	20458	69896	99215	90874	60371	67268	528493	2000555	39590		
DAVON:													
KREISFREIE STAEDTE													
AMBERG	19807	272	1084	4461	5965	4071	2190	1764	13609	86787	1635		
REGENSBURG	65826	5174	6339	17702	19108	9898	4211	3454	26520	248366	4745		
WEIDEN I.D. OBERPFALZ	20434	387	979	5080	6052	4077	1922	1937	15154	88864	1677		
LANDKREISE													
AMBERG-SULZBACH	37799	153	1209	5254	8239	8766	6725	7453	58442	193911	3832		
CHAM	49804	407	2306	6747	10509	11026	7716	9893	78578	247298	4994		
NEUMARKT I.D. OBERPFALZ	41479	309	1284	4913	7893	9635	7758	9687	76540	220451	4519		
NEUSTADT A.D. WALDNAAB	37072	213	1418	5141	8566	8517	5993	7224	56996	188275	3681		
REGENSBURG	60847	621	2332	7691	12785	15302	10762	11354	88433	309013	6339		
SCHWANDORF	52523	309	1976	7451	12480	12717	8442	9148	71906	262677	5211		
TIRSCHENREUTH	31693	167	1531	5456	7618	6925	4652	5354	42317	154913	2959		

1) OHNE WOHNHEIME.

2 WOHNUNGSBESTAND DEUTSCHLANDS NACH VERWALTUNGSBEZIRKEN

- WOHNUNGEN 1993 NACH DER ZAHL DER RAEUME -

GEGENSTAND DER NACHWEISUNG	WOHNUNGEN IN WOHN- UND NICHTWOHNGBAUEUDEN 1)										RAEUME INS- GESAMT	WOHN- FLAECHE INS- GESAMT
	ZUSAMMEN	DAVON MIT ... RAEUMEN							7 ODER MEHR			
		1	2	3	4	5	6	RAEUME				
										WOH- NUNGEN		
RB OBERFRANKEN												
BESTAND AM 31.12.1992	451000	6618	18717	78257	117524	94969	61607	73308	576377	2169783	41768	
+ ZUGANG DURCH												
ERR. NEUER GEBAEUDE	7264	396	509	1322	1795	1223	1105	914	6896	32201	674	
BAUM. AN BEST. GEB.	1075	45	100	118	217	273	130	192	1529	5141	114	
- TOTALABGANG	273	1	13	47	90	62	30	30	228	1246	26	
BESTAND AM 31.12.1993	459233	7058	19313	79650	119496	96469	62849	74398	584676	2206733	42546	
DAVON:												
KREISFREIE STAEDTE												
BAMBERG	34123	908	1917	8480	11676	6124	2643	2375	18384	141748	2660	
BAYREUTH	35656	2525	2397	7909	10640	6325	3092	2768	21292	145075	2782	
COBURG	21169	595	1455	4621	6073	4175	2219	2031	15655	91504	1735	
HOF	25187	376	1592	6728	8022	4627	2085	1757	13601	105078	1982	
LANDKREISE												
BAMBERG	48071	226	1208	5224	10671	11432	9145	10185	79767	252795	5034	
BAYREUTH	40533	358	1454	5807	9238	8949	6314	8413	66691	206959	4056	
COBURG	35714	351	1122	5201	8626	7474	5472	7468	58992	181896	3503	
FÖRCHHEIM	40553	353	1294	5491	9120	9140	6682	8473	68626	208512	4174	
HOF	48786	321	2046	8933	12914	10472	6628	7472	58588	233584	4366	
KRONACH	30673	158	985	4190	6767	6723	5019	5891	53985	159480	3095	
KULMBACH	31530	313	1136	5039	7873	6655	4651	5863	46193	156568	3026	
LICHTENFELS	26560	240	825	3389	5980	6186	4208	5732	45285	137440	2680	
MUNSTEDL												
IM FICHELGEBOIRGE	40678	334	1882	8638	11896	8187	4691	5050	39417	186094	3453	
RB MITTELFRANKEN												
BESTAND AM 31.12.1992	694270	15826	33441	140355	212483	134065	77870	80230	625243	3116493	60694	
+ ZUGANG DURCH												
ERR. NEUER GEBAEUDE	9737	347	604	2085	2883	1733	1281	804	6071	41764	893	
BAUM. AN BEST. GEB.	1007	85	74	197	225	164	81	181	1411	4441	102	
- TOTALABGANG	476	2	22	100	155	96	55	46	347	2123	44	
BESTAND AM 31.12.1993	704562	16256	34097	142539	215450	135874	79177	81169	632378	3160677	61647	
DAVON:												
KREISFREIE STAEDTE												
ANSBACH	18739	288	685	3341	6412	3965	2155	1913	14757	84821	1618	
ERLANGEN	48516	4076	4127	9613	14422	8188	4312	3798	29287	194856	3722	
FUERTH	50858	926	2543	12987	19229	8882	3717	2574	19603	208204	3969	
NUERNBERG	240545	8020	15994	68416	87919	34466	15101	10629	80821	940689	17630	
SCHWABACH	16272	262	635	3030	5075	3772	1953	1545	11807	73307	1435	
LANDKREISE												
ANSBACH	61377	470	1674	7237	13157	13919	10512	14408	114137	324961	6509	
ERLANGEN-HOECHSTADT	45845	442	1378	5463	10387	11355	8219	8601	66864	234088	4722	
FUERTH	43491	376	1512	7079	13446	10012	5821	5245	40249	203656	4088	
NEUSTADT A.D. AISCH-												
BAD WINDSHEIM	34391	225	913	4497	7646	7618	5260	8232	65857	181833	3643	
NUERNBERGER LAND	65365	597	2215	10660	18791	14825	9174	9103	70660	312000	6207	
ROTH	43520	285	1123	5080	10332	10657	7597	8268	64338	223244	4520	
WEISSENBURG-GUNZENHAUSEN	35643	309	1298	5156	8634	8035	5356	6855	53998	179218	3585	
RB UNTERFRANKEN												
BESTAND AM 31.12.1992	511061	8736	21452	84081	132342	108698	71517	84235	661830	2467673	48593	
+ ZUGANG DURCH												
ERR. NEUER GEBAEUDE	7937	472	495	1341	1773	1375	1156	1385	11208	37476	766	
BAUM. AN BEST. GEB.	819	-10	53	100	201	156	90	229	1938	4458	91	
- TOTALABGANG	241	7	18	41	68	46	30	31	238	1086	21	
BESTAND AM 31.12.1993	519688	9191	21922	85482	134261	110219	72795	85818	674738	2509128	49441	
DAVON:												
KREISFREIE STAEDTE												
ASCHAFFENBURG	30246	671	1711	7489	10174	5508	2444	2249	17329	126789	2455	
SCHWEINFURT	26677	590	1401	7505	9823	4012	1712	1534	11803	107734	2040	
MUERZBURG	63658	4233	5801	16608	19673	9114	4281	3948	30489	246096	4703	
LANDKREISE												
ASCHAFFENBURG	63650	473	2090	8461	16051	15487	10268	10820	84119	317402	6418	
BAD KISSINGEN	42690	517	1637	6826	10612	9075	8144	7879	62433	211389	4201	
HASSBERG	31369	157	820	3699	6331	6725	5433	8204	66504	170946	3299	
KITZINGEN	32241	233	1088	4812	7544	7075	5056	6533	53179	165311	3229	
MAIN-SPESSART	49009	328	1496	6746	11518	11223	8025	9673	75752	249847	4962	
MILTENBERG	47434	335	1515	6622	12107	11051	7352	8452	66154	237180	4751	
RHOEN-GRABFELD	31554	259	979	3997	6693	7352	5311	6963	54955	164561	3254	
SCHWEINFURT	42089	388	1171	5023	9960	9938	7094	8615	68316	216209	4270	
MUERZBURG	59071	1007	2213	7894	13675	13659	9675	10948	85705	295865	5858	

1) OHNE WOHNHEIME.

2 WOHNUNGSBESTAND DEUTSCHLANDS NACH VERWALTUNGSBEZIRKEN

- WOHNUNGEN 1993 NACH DER ZAHL DER RAEUME -

GEGENSTAND DER NACHWEISUNG	WOHNUNGEN IN WOHN- UND NICHTWOHNUNGSBAUEUDEN 1)										
	ZUSAMMEN	DAVON MIT ... RAEUMEN							RAEUME INS- GESAMT	WOHN- FLAECHE INS- GESAMT	
		1	2	3	4	5	6	7 ODER MEHR			
								WOH- NUNGEN	RAEUME		
ANZAHL											1000 M2
RB SCHWABEN											
BESTAND AM 31.12.1992	693258	17039	37801	125211	177555	148223	93281	94148	729591	3208886	62954
+ ZUGANG DURCH											
ERR. NEUER GEBAEUDE	18176	271	917	3110	3410	2184	1590	1694	12971	58506	1206
BAUM. AN BEST. GEB.	1189	55	116	271	223	165	140	219	1808	5465	119
- TOTALABGANG	642	9	31	150	169	129	82	72	560	2894	60
BESTAND AM 31.12.1993	707017	17356	38822	128459	181019	150443	94929	95989	743810	3270052	64223
DAVON:											
KREISFREIE STAEDTE											
AUGSBURG	126041	5607	9443	34923	43054	19800	7784	5430	41347	488529	9023
KAUFBEUREN	19670	446	1256	4472	6246	4091	1823	1337	10376	83125	1525
KEMPTEN (ALLGAEU)	28804	1605	2001	6536	9191	5550	2153	1768	13616	116263	2233
MEMMINGEN	18090	562	1155	3951	5030	3735	2015	1642	12573	78183	1480
LANDKREISE											
AICHACH-FRIEDBERG	41959	411	1464	5039	8912	9772	7840	8521	66646	216650	4394
AUGSBURG	86376	893	3070	12392	21394	20695	14050	13882	106630	424190	8429
DILLINGEN A.D. DONAU	32605	289	1116	3852	6251	7776	6286	7035	54406	170083	3355
DONAU-RIES	47022	300	1444	5959	9355	11760	8429	9775	76408	244267	4828
GUENZBURG	44126	384	1738	5789	9104	9934	8198	8979	69144	225646	4405
LINDAU (BODENSEE)	32937	1181	2622	6579	8959	6292	3452	3852	30292	144462	2910
NEU-ULM	62673	1165	2866	9961	15574	15035	9654	8418	64400	296575	5763
OBERRALLGAEU	67576	3043	6357	14340	18749	12785	6816	7486	59166	289760	5876
OSTALLGAEU	49603	900	2453	7882	11178	11289	7488	8413	65853	241390	4916
UNTERALLGAEU	49535	570	1838	6784	10022	11929	8941	9451	72953	250930	5087
BERLIN											
INSGESAMT											
BESTAND AM 31.12.1992	1734320	31429	260132	635760	524601	203733	52290	26375	202640	6092422	117322
+ ZUGANG DURCH											
ERR. NEUER GEBAEUDE	6699	45	218	2326	2399	1096	424	191	1431	26510	551
BAUM. AN BEST. GEB.	2748	4	-215	945	1251	517	141	105	796	11640	292
- TOTALABGANG	458	33	81	142	122	46	20	14	111	1570	33
BESTAND AM 31.12.1993	1744561	31447	260224	639084	528513	205703	52890	26700	205140	6134194	118255
BRANDENBURG											
INSGESAMT											
BESTAND AM 31.12.1992	1092956	15965	93266	281725	423105	193753	65032	20110	147996	4247045	72184
+ ZUGANG DURCH											
ERR. NEUER GEBAEUDE	3847	61	137	480	721	1245	771	432	3269	18779	391
BAUM. AN BEST. GEB.	550	34	-27	11	42	168	161	161	1248	3235	82
- TOTALABGANG	762	13	72	284	221	93	53	26	203	2879	57
BESTAND AM 31.12.1993	1102873	16460	94274	284654	425496	195347	65951	20691	152428	4285823	72957
KREISFREIE STAEDTE ZUSAMMEN											
BESTAND AM 31.12.1992	238428	4904	26969	67012	100863	31734	5877	1069	7968	865230	14302
+ ZUGANG DURCH											
ERR. NEUER GEBAEUDE	297	1	24	33	47	90	50	52	401	1487	31
BAUM. AN BEST. GEB.	39	17	-25	-14	-20	27	27	27	211	353	13
- TOTALABGANG	214	7	28	82	53	30	12	2	14	757	16
BESTAND AM 31.12.1993	239346	4933	27048	67267	101146	31864	5942	1146	8566	868952	14380
DAVON:											
BRANDENBURG/HADEL	42031	702	3778	15761	16488	4128	997	177	1325	149440	2452
COTTBUS	54111	1652	5277	12532	25823	7521	1092	214	1621	198872	3216
EISENHUETTENSTADT	21585	239	1926	5608	10848	2378	502	84	604	79813	1281
FRANKFURT/ODER	37471	900	5309	10655	14019	5144	1233	211	1546	134223	2273
POTSDAM	63333	1046	8616	17739	24776	8986	1759	412	3098	229177	3996
SCHWEDT/ODER	20815	394	2142	4972	9193	3707	358	48	372	77427	1162

1) OHNE WOHNHEIME.

2 WOHNUNGSBESTAND DEUTSCHLANDS NACH VERWALTUNGSBEZIRKEN

- WOHNUNGEN 1993 NACH DER ZAHL DER RAEUME -

GEGENSTAND DER NACHWEISUNG	WOHNUNGEN IN WOHN- UND NICHTWOHNUNGSBÄUDEN 1)										
	ZUSAMMEN	DAVON MIT ... RÄUMEN								RÄUME INS- GESAMT	WOHN- FLÄCHE INS- GESAMT
		1	2	3	4	5	6	7 ODER MEHR			
								WOH- NUNGEN	RÄUME		
ANZAHL											1000 M2
LANDKREISE ZUSAMMEN											
BESTAND AM 31.12.1992	854528	11061	66297	214713	322242	162019	59155	19041	140028	3381815	57881
+ ZUGANG DURCH											
ERR. NEUER GEBÄUDE	3550	60	113	447	674	1155	721	380	2868	17292	361
BAUM. AN BEST. GEB.	511	17	-2	25	62	141	134	134	1037	2882	68
- TOTALABGANG	548	6	44	202	168	63	41	24	189	2122	42
BESTAND AM 31.12.1993	863527	11527	67226	217387	324350	163483	60009	19545	143862	3416871	58578
DAVON:											
ANGERMUENDE	14036	164	902	3006	5399	3043	1196	326	2369	57342	1027
BAD FREIENWALDE	14957	133	1130	3451	5935	2812	1143	353	2613	60017	1056
BAD LIEBENWERDA	21217	264	1235	5008	7074	4412	2278	946	6903	88885	1533
BEESKOW	14144	166	848	2822	5190	3037	1505	576	4253	59556	1069
BELZIG	12959	142	704	2142	4294	3121	1591	965	7110	57413	1051
BERNAU	31087	403	2512	8507	11799	5688	1800	378	2803	120187	2057
BRANDENBURG	14282	117	630	2805	4794	3488	1876	772	5683	62147	1101
CALAU	21972	168	1394	5841	8937	3677	1492	463	3434	86998	1457
COTTBUS	17251	374	1553	4062	5421	3473	1848	520	3795	69598	1225
EBERSWALDE	34549	302	2663	10077	13938	5688	1544	357	2654	131869	2230
EISENHÜTTENSTADT	8172	110	596	1715	2593	1889	953	316	2315	34297	611
FINSTERNWALDE	22946	289	1203	6251	9068	4041	1572	522	3842	91199	1541
FORST	17140	360	2706	4409	5961	2611	905	188	1377	62705	1107
FÜRSTENWALDE	43353	659	4346	11198	18997	7575	2142	536	3966	165226	2765
GRANSEE	19340	384	1610	5653	7127	3244	1058	264	1957	73596	1268
GUBEN	17271	365	1850	3959	8044	2042	768	243	1781	64717	1081
HERZBERG	14477	155	776	3090	4835	3061	1747	813	5991	62095	1082
JÜTTERBOG	14494	202	874	3205	5111	3108	1370	624	4609	60378	1099
KÖNIGS WUSTERHAUSEN	36573	366	3624	9746	13644	6791	1913	489	3593	140454	2383
KYRITZ	13522	159	854	2977	4922	3044	1154	412	3039	55669	978
LÜBBEN	12808	369	842	3082	4283	2424	1343	465	3390	51999	923
LUCKAU	11399	136	615	2578	3694	2417	1382	577	4224	48477	877
LUCKENWALDE	18605	255	1999	5454	6743	2816	1006	332	2463	70166	1222
NAUEN	30201	442	2056	7895	11499	5829	1915	565	4161	119031	2019
NEURUPPIN	26898	478	2186	6982	10142	4948	1633	529	3907	104809	1807
ORANIENBURG	55559	936	5189	14415	21616	10163	2610	650	4776	212234	3577
PERLEBERG	33751	359	2333	9003	12891	6336	2204	635	4691	133153	2226
POTS DAM	39952	515	2836	9915	14728	8267	2303	788	5805	159402	2773
PRENZLAU	20274	315	1528	5278	7518	3729	1419	487	3598	80034	1384
PRITZWALK	12648	129	548	2749	4382	2859	1421	560	4140	53961	933
RATHENOW	26360	406	1903	7844	10464	4109	1239	395	2940	100519	1675
SEELOW	15399	204	910	2954	5395	3762	1634	540	3983	65063	1138
SENFTENBERG	48262	403	3400	13276	19400	8224	2622	937	6858	188341	3058
SPREMBERG	17909	358	1785	4846	6300	3036	1247	337	2442	68770	1168
STRAUSBERG	37005	389	2978	9356	14392	7415	2004	471	3489	144569	2425
TEMPLIN	17798	164	1152	3240	5230	2722	1020	270	1987	54825	972
WITTSTOCK	8918	99	601	1770	3407	2003	768	270	1979	36841	647
ZOSSEN	30099	288	2375	8826	11293	6599	1984	674	4842	120529	2033

BREMEN

INSGESAMT											
BESTAND AM 31.12.1992	328209	8147	17769	85355	116078	60568	24621	15671	120148	1334776	24688
+ ZUGANG DURCH											
ERR. NEUER GEBÄUDE	2400	167	216	635	655	496	140	91	718	9162	188
BAUM. AN BEST. GEB.	416	26	94	162	30	21	42	41	363	1540	37
- TOTALABGANG	37	-	2	6	12	7	2	8	65	182	4
BESTAND AM 31.12.1993	331186	8340	18077	86146	116817	61144	24867	15795	121164	1346286	24929
DAVON:											
KREISFREIE STAEDTE											
BREMEN	268235	6914	14933	68590	93078	50464	20803	13463	103423	1095393	20350
BREMERHAVEN	62951	1426	3144	17566	23739	10680	4064	2332	17741	250893	4578

HAMBURG

INSGESAMT											
BESTAND AM 31.12.1992	800784	19204	59546	246306	281498	124552	41381	28297	218801	3093053	56343
+ ZUGANG DURCH											
ERR. NEUER GEBÄUDE	5683	146	637	1658	1650	1056	344	192	1446	21784	444
BAUM. AN BEST. GEB.	1597	187	277	437	410	98	83	105	854	5534	113
- TOTALABGANG	280	18	42	91	72	29	13	15	113	999	23
BESTAND AM 31.12.1993	807784	19519	60418	248310	283486	125677	41795	28579	220988	3119372	56878

1) OHNE WOHNHEIME.

2 WOHNUNGSBESTAND DEUTSCHLANDS NACH VERWALTUNGSBEZIRKEN

- WOHNUNGEN 1993 NACH DER ZAHL DER RAEUME -

GEGENSTAND DER NACHWEISUNG	WOHNUNGEN IN WOHN- UND NICHTWOHNUNGSBÄUEN 1)										
	ZUSAMMEN	DAVON MIT ... RAEUMEN								RAEUME INS- GESAMT	WOHN- FLAECH- E INS- GESAMT
		1	2	3	4	5	6	7 ODER MEHR			
								WOH- NUNGEN	RAEUME		
ANZAHL											1000 M2
HESSEN											
INSGESAMT											
BESTAND AM 31.12.1992	2456708	60525	123609	488267	708802	484452	274413	316840	2482476	11158968	219969
+ ZUGANG DURCH											
ERR. NEUER GEBAEUDE	32630	1547	2086	7767	9254	5781	3278	2917	22437	137046	2854
BAUM. AN BEST. GEB.	5736	89	406	986	1173	1177	649	1256	10301	28631	694
- TOTALABGANG	1031	62	96	338	218	153	95	69	556	4031	79
BESTAND AM 31.12.1993	2494474	62166	126092	496690	719100	491360	278296	320770	2514852	11322248	223469
KREISFREIE STAEDTE ZUSAMMEN											
BESTAND AM 31.12.1992	661223	29196	53167	193608	226970	97213	34687	27382	212129	2526550	47332
+ ZUGANG DURCH											
ERR. NEUER GEBAEUDE	5799	839	379	1989	1596	693	190	113	893	19436	396
BAUM. AN BEST. GEB.	776	172	36	216	177	32	57	86	721	2823	74
- TOTALABGANG	218	36	37	56	44	18	15	12	105	739	16
BESTAND AM 31.12.1993	667755	30171	53622	195761	227723	97953	34943	27582	213727	2548740	47797
LANDKREISE ZUSAMMEN											
BESTAND AM 31.12.1992	1795485	31329	70442	294659	482832	387239	239726	289258	2270347	8632416	172626
+ ZUGANG DURCH											
ERR. NEUER GEBAEUDE	26831	708	1707	5778	7658	5088	3088	2804	21554	117610	2459
BAUM. AN BEST. GEB.	4960	-83	370	770	996	1145	592	1170	9580	25808	620
- TOTALABGANG	813	26	59	282	174	135	80	57	461	3292	63
BESTAND AM 31.12.1993	1826719	31995	72470	300929	491377	393407	243353	293188	2301125	8773508	175661
RB DARMSTADT											
BESTAND AM 31.12.1992	1560851	43871	91137	346134	478004	294588	151298	155819	1213318	6770609	133495
+ ZUGANG DURCH											
ERR. NEUER GEBAEUDE	21240	904	1325	5720	6309	3615	1824	1543	11763	86732	1805
BAUM. AN BEST. GEB.	3170	157	176	484	709	538	378	668	5437	15492	386
- TOTALABGANG	787	52	80	283	159	109	58	46	370	2960	57
BESTAND AM 31.12.1993	1584725	44943	92644	352061	484889	298725	153466	157997	1230247	6870638	135641
DAVON:											
KREISFREIE STAEDTE											
DARMSTADT	63998	4084	5846	16797	22257	11642	4785	3987	30851	272966	5227
FRANKFURT AM MAIN	320975	16719	29651	103019	107525	41184	12784	10093	78646	1176448	21696
OFFENBACH AM MAIN	54614	1773	3765	16888	19946	7665	2619	1958	15126	208916	3927
WIESBADEN	127365	3991	9479	36130	42545	20214	8457	6549	50437	503768	9786
LANDKREISE											
BERGSTRASSE	102940	1500	3907	16678	28714	23551	13600	14990	117124	490683	9931
DARMSTADT-DIEBURG	107116	1619	4264	16704	29037	24284	14898	16310	126975	514190	10412
GROSS-GERAU	98902	2568	4816	19249	31082	20341	10461	10287	79611	438355	8570
HOCHTAUNUSKREIS	96057	1900	5021	18822	27746	18990	11314	12264	95639	437865	9006
MAIN-KINZIG-KREIS	161248	2520	6484	28946	48303	34734	19135	21126	164916	748934	15026
MAIN-TAUNUS-KREIS	90216	2170	4141	16817	27160	19685	10326	9917	76160	406084	8182
ODENWALDKREIS	37299	413	1378	5610	9113	7964	5493	7328	58121	187350	3822
OFFENBACH	139641	3228	7035	27769	43944	29223	14555	13887	107269	617095	12369
RHEINGAU-TAUNUS-KREIS	71103	1104	2867	12119	19102	15887	9488	10536	82172	338138	6915
WETTERAUKREIS	107951	1356	3990	16513	28415	23361	15551	18765	147200	529846	10773
RB GIESSEN											
BESTAND AM 31.12.1992	394830	10102	15905	60197	92057	80660	57496	78413	618996	1958003	38936
+ ZUGANG DURCH											
ERR. NEUER GEBAEUDE	5287	192	418	919	1385	1031	631	711	5587	23853	497
BAUM. AN BEST. GEB.	1014	-177	104	206	231	269	110	271	2271	5849	142
- TOTALABGANG	121	7	6	26	26	24	23	10	77	533	11
BESTAND AM 31.12.1993	401019	10114	16421	61298	93648	81936	58216	79386	626785	1987203	39564
DAVON:											
LANDKREISE											
GIESSEN	105525	5847	6126	18501	26406	20268	12529	16048	128235	481775	9528
LAHN-DILL-KREIS	99183	890	3068	15376	23390	21265	15612	19592	153163	498854	9833
LIMBURG-WEILBURG	64201	536	2008	9301	14631	13881	10516	13928	104715	328195	6866
MARBURG-BIEDENKOPF	90820	2780	4077	13138	20719	17941	12777	19388	154247	453838	8966
VOGELSBERGKREIS	41290	261	1152	4982	8502	8581	6782	11030	88425	223541	4572

1) OHNE WOHNHEIME.

2 WOHNUNGSBESTAND DEUTSCHLANDS NACH VERWALTUNGSBEZIRKEN

- WOHNUNGEN 1993 NACH DER ZAHL DER RAEUME -

GEGENSTAND DER NACHWEISUNG	WOHNUNGEN IN WOHN- UND NICHTWOHNUNGSBAAUEUDEN 1)										
	ZUSAMMEN	DAVON MIT ... RAEUMEN								RAEUME INS- GESAMT	WOHN- FLAECHE INS- GESAMT 1000 M2
		1	2	3	4	5	6	7 ODER MEHR			
								WOH- NUNGEN	RAEUME		
ANZAHL											
RB KASSEL											
BESTAND AM 31.12.1992	501027	6552	16567	81936	138741	109204	65619	82408	650162	2430354	47528
+ ZUGANG DURCH											
ERR. NEUER GEBAEUDE	6103	451	343	1128	1560	1135	823	663	5087	28461	553
BAUM. AN BEST. GEB.	1552	109	126	296	233	310	161	317	2593	7290	167
- TOTALABGANG	123	3	10	30	33	20	14	13	109	538	12
BESTAND AM 31.12.1993	508730	7109	17027	83331	140563	110699	66614	83387	657820	2464407	48253
DAVON:											
KREISFREIE STADT											
KASSEL	95403	3604	4881	22927	35450	17248	6298	4995	38667	386642	7161
LANDKREISE											
FULDA	82399	750	2887	12363	21636	18792	12379	13592	106972	405363	8048
HERSFELD-ROTENBURG	51643	399	1241	7576	12385	11490	7921	10631	83695	263820	5164
KASSEL	95460	584	2347	13418	26198	23699	13435	15779	123210	472639	9303
SCHWALM-EDER-KREIS	71027	385	1734	9596	16358	18061	10830	16063	127718	371076	7400
WALDECK-FRANKENBERG	64583	981	2558	9780	15434	12762	8959	14109	113157	327894	6574
WERRA-MEISSNER-KREIS	48215	406	1379	7671	13102	10647	6792	8218	64401	236973	4603
MECKLENBURG-VORPOMMERN											
INSGESAMT											
BESTAND AM 31.12.1992	760512	19522	56214	198725	287588	139096	46141	13226	98227	2949030	48758
+ ZUGANG DURCH											
ERR. NEUER GEBAEUDE	3982	68	344	559	782	1032	816	381	2776	18393	381
BAUM. AN BEST. GEB.	621	-3	77	72	115	163	81	116	872	3000	71
- TOTALABGANG	451	12	64	162	124	55	21	13	95	1618	30
BESTAND AM 31.12.1993	762244	19550	56467	198724	287704	139621	46685	13493	100157	2957844	48977
KREISFREIE STAEDTE ZUSAMMEN											
BESTAND AM 31.12.1992	268184	10109	23504	77546	106672	40421	8507	1425	10529	980119	15465
+ ZUGANG DURCH											
ERR. NEUER GEBAEUDE	613	24	113	166	137	74	78	21	154	2288	49
BAUM. AN BEST. GEB.	90	-15	42	14	-6	42	1	12	87	390	12
- TOTALABGANG	124	2	25	43	24	13	12	5	37	451	8
BESTAND AM 31.12.1993	268763	10116	23634	77683	106779	40524	8574	1453	10733	982346	15518
DAVON:											
GREIFSWALD	26726	918	2012	8031	10715	4028	837	185	1436	98493	1557
NEUBRANDENBURG	33582	1786	2656	8148	15820	4380	647	145	1066	121670	1982
ROSTOCK	101782	3449	9003	29586	38791	16887	3574	492	3630	374886	5817
SCHWERIN	53508	2920	4569	14976	20955	8024	1771	293	2131	193683	3123
STRALSUND	29967	717	2577	9391	11782	4221	1065	224	1837	110244	1773
WISMAR	23198	326	2817	7551	8716	2984	690	114	833	83370	1266
LANDKREISE ZUSAMMEN											
BESTAND AM 31.12.1992	492328	9413	32710	121179	180916	98675	37634	11801	87698	1968911	33292
+ ZUGANG DURCH											
ERR. NEUER GEBAEUDE	3369	44	231	393	645	958	738	360	2622	16105	332
BAUM. AN BEST. GEB.	531	12	35	58	121	121	80	104	785	2610	59
- TOTALABGANG	327	10	39	119	100	42	9	8	58	1167	22
BESTAND AM 31.12.1993	493481	9434	32833	121041	180925	99097	38111	12040	89424	1975498	33460
DAVON:											
ALTENTREPTOW	8734	186	515	2108	3030	1955	692	248	1825	35412	625
ANKLAM	15627	312	1206	4780	5550	2604	918	257	1910	59702	1020
BAD DOBERAN	18664	400	1002	4017	7470	3702	1477	596	4370	76077	1288
BUEZTOW	11210	243	691	2717	4080	2370	869	240	1788	44948	746
DEMMIN	17796	253	1329	4863	6484	3228	1226	413	3040	68972	1186
GADEBUSCH	9294	139	485	2004	3283	2144	925	334	2474	38917	667
GREIFSWALD	9081	124	459	2129	3025	2094	955	295	2206	37935	648
GREVESMUEHLEN	16264	305	949	3434	5882	3818	1482	394	2939	66954	1111
GRIMMEN	12777	194	704	3487	4797	2418	958	219	1630	50719	845
GUESTROW	28578	670	1804	7816	10586	5190	1963	549	4085	111883	1833
HAGENOW	25564	424	1697	5677	9499	5447	1999	821	6111	104185	1781
LUDWIGSLUST	22473	373	1271	5412	8177	4622	1988	630	4633	91530	1594
LUEBZ	12927	165	731	2747	4943	2840	1127	374	2771	53373	910
MALCHIN	15151	193	1008	4030	5922	2674	1049	275	2034	59685	1004
NEUBRANDENBURG	10955	240	951	3017	4016	1822	666	243	1811	42174	735
NEUSTRELITZ	21374	367	1749	5879	7970	3672	1360	377	2786	82688	1433
PARCHIM	15349	241	844	3405	5778	3403	1282	396	2903	62866	1056
PASEWALK	15377	278	1088	4049	5861	2782	1072	247	1835	60222	1044
RIBNITZ-DAMGARTEN	24680	664	1467	5641	8781	5138	2236	753	5701	100452	1673
ROEBEL/MUERITZ	6498	95	374	1480	2177	1428	694	250	1852	27147	478
ROSTOCK	14336	280	977	3015	4855	3279	1422	508	3778	59404	1016
RUEGEN	33593	800	2980	8604	11689	6794	2114	612	4711	130693	2129
SCHMERIN	12711	221	635	2267	4266	3317	1526	479	3509	54606	970
STERNBERG	8675	116	543	2071	3299	1870	723	253	1860	36159	605
STRALSUND	9621	167	604	2360	3322	2184	724	260	1905	38912	646
STRASBURG	8088	179	630	2355	2864	1431	454	175	1299	31138	545
TETEROW	11764	245	837	2840	4211	2376	926	329	2469	47188	795
UECKERMUEDE	20013	353	1266	4655	7754	4121	1608	256	1882	80001	1356
WAREN	20902	537	1789	5240	7817	3815	1324	380	2800	80922	1366
WISMAR	12054	186	669	2704	4546	2520	996	433	3240	49636	835
WOLGAST	23151	484	1579	6238	9011	4039	1356	444	3267	89998	1519

1) OHNE WOHNHEIME.

2 WOHNUNGSBESTAND DEUTSCHLANDS NACH VERWALTUNGSBEZIRKEN

- WOHNUNGEN 1993 NACH DER ZAHL DER RAEUME -

GEGENSTAND DER NACHWEISUNG	WOHNUNGEN IN WOHN- UND NICHTWOHNGBAEUDEN 1)										
	ZUSAMMEN	DAVON MIT ... RAEUMEN							RAEUME INS- GESAMT	WOHN- FLAECHE INS- GESAMT 1000 M2	
		1	2	3	4	5	6	7 ODER MEHR			
								WOH- NUNGEN	RAEUME		
ANZAHL											
NIEDERSACHSEN											
INSGESAMT											
BESTAND AM 31.12.1992	3126100	52033	135065	540906	895364	668918	390076	443738	3488845	14700228	287686
+ ZUGANG DURCH											
ERR. NEUER GEBAEUDE	46914	1375	2280	8395	13464	10735	5680	4985	38810	211541	4445
BAUM. AN BEST. GEB.	8739	454	888	2188	1675	1414	755	1365	11733	38827	892
- TOTALABGANG	724	7	44	132	222	136	92	91	711	3322	68
BESTAND AM 31.12.1993	3181416	53855	138195	551372	910398	681016	396485	450095	3539415	14949358	292991
KREISFREIE STAEDTE ZUSAMMEN											
BESTAND AM 31.12.1992	744951	19103	45579	181477	268842	130264	56160	43526	335031	3053371	56988
+ ZUGANG DURCH											
ERR. NEUER GEBAEUDE	7589	550	564	2010	2305	1188	594	378	2932	29364	582
BAUM. AN BEST. GEB.	1156	102	161	374	234	106	48	131	1088	4388	94
- TOTALABGANG	187	6	23	41	55	30	16	16	124	765	15
BESTAND AM 31.12.1993	753539	19749	46281	183820	271347	131531	56791	44020	338935	3086495	57652
LANDKREISE ZUSAMMEN											
BESTAND AM 31.12.1992	2381149	32930	89486	359429	626522	538654	333916	400212	3153814	11646857	230697
+ ZUGANG DURCH											
ERR. NEUER GEBAEUDE	39325	825	1716	6385	11159	9547	5086	4607	35878	182177	3863
BAUM. AN BEST. GEB.	7583	352	727	1814	1441	1308	707	1234	10645	34439	797
- TOTALABGANG	537	1	21	91	167	106	76	75	587	2557	53
BESTAND AM 31.12.1993	2427877	34106	91914	367552	639051	549485	339694	406075	3200480	11862863	235339
RB BRAUNSCHWEIG											
BESTAND AM 31.12.1992	719085	17366	33472	133416	229709	143841	77012	84269	660270	3244941	81697
+ ZUGANG DURCH											
ERR. NEUER GEBAEUDE	8164	192	458	1511	2629	1746	964	664	5108	35779	716
BAUM. AN BEST. GEB.	1553	82	133	395	325	305	143	170	1410	6626	143
- TOTALABGANG	91	1	3	21	25	15	20	6	52	417	9
BESTAND AM 31.12.1993	728884	17639	34066	135316	232717	145918	78122	85106	666802	3287711	82560
DAVON:											
KREISFREIE STAEDTE											
BRAUNSCHWEIG	127548	3813	8148	31369	47942	21180	8565	6531	50132	513406	9551
SALZGITTER	50373	745	1957	9227	21464	9627	4018	3335	25875	216314	3848
WOLFSBURG	55840	904	2639	10662	21670	10725	4740	4500	34647	241560	4433
LANDKREISE											
GIFHORN	57033	522	1764	7097	13754	13208	9297	11391	89888	292067	5999
GOETTINGEN	111643	6349	6307	20049	30927	22225	12189	13597	106592	493669	9425
GOSLAR	79348	3065	5279	16781	23923	14802	7575	7923	62371	341489	6409
HELMSTEDT	43066	309	1377	7611	12548	10057	5487	5677	44367	203662	3893
NORTHHEIM	62317	580	1908	9830	17263	12954	8149	11633	92423	309025	5963
OSTERODE AM HARZ	39707	460	1638	7543	12045	7924	4576	5521	43382	185003	3474
PEINE	50936	413	1469	7517	14912	11851	7012	7962	62046	247923	4870
WOLFENBUETTEL	51073	479	1580	7630	16269	11565	6514	7036	55079	243593	4695
RB HANNOVER											
BESTAND AM 31.12.1992	921029	15054	42874	180676	296881	184689	97346	103509	812774	4150649	80912
+ ZUGANG DURCH											
ERR. NEUER GEBAEUDE	10093	275	416	2307	2906	2292	1066	831	6544	44052	933
BAUM. AN BEST. GEB.	2027	140	204	607	399	303	172	202	1657	8169	183
- TOTALABGANG	174	-	21	23	61	31	9	29	215	779	15
BESTAND AM 31.12.1993	933071	15469	43473	183667	300125	187277	98600	104560	821121	4202722	82021
DAVON:											
KREISFREIE STADT											
HANNOVER	270910	7785	19099	75249	103332	39985	15301	10159	78603	1055392	19857
LANDKREISE											
DIEPHOLZ	74059	516	1834	8624	16524	18535	11965	16061	127332	387949	8052
HAMELN-PYRMONT	72112	1104	3073	14128	21577	14916	8191	9123	71783	331451	6384
HANNOVER	245778	3304	10180	41217	80148	55020	28581	27328	212572	1127065	22438
HILDESHEIM	123705	1464	4923	22506	36881	25624	14464	16043	125951	574407	11051
HOLZMINDEN	35330	215	1002	5740	9865	7737	4859	5312	46743	173481	3305
NIENBURG (WESER)	44782	367	1203	5471	10881	10358	6751	9751	77729	232735	4641
SCHAUMBURG	66395	714	2159	10632	19117	15102	8488	10183	80408	320242	6292

1) OHNE WOHNHEIME.

2 WOHNUNGSBESTAND DEUTSCHLANDS NACH VERWALTUNGSBEZIRKEN

- WOHNUNGEN 1993 NACH DER ZAHL DER RAEUME -

GEGENSTAND DER NACHWEISUNG	WOHNUNGEN IN WOHN- UND NICHTWOHNGEBAEUDEN 1)										RAEUME INS- GESAMT	WOHN- FLAECHEN INS- GESAMT 1000 M2
	ZUSAMMEN	DAVON MIT ... RAEUMEN						7 ODER MEHR				
		1	2	3	4	5	6					
								WOHN- NUNGEN	RAEUME			
ANZAHL												
RB LUENEBURG												
BESTAND AM 31.12.1992	618533	7832	23391	93267	180606	147164	89133	97140	764785	3012242	60266	
+ ZUGANG DURCH												
ERR. NEUER GEBAEUDE	10589	208	668	1807	2894	2563	1370	1079	8404	47980	1023	
BAUM. AN BEST. GEB.	2582	112	307	641	514	374	212	422	3677	11524	264	
- TOTALABGANG	191	1	6	50	62	36	18	18	137	836	18	
BESTAND AM 31.12.1993	631621	8151	24360	95665	163990	150081	90710	98664	777032	3071523	61547	
DAVON:												
LANDKREISE												
CELLE	72547	996	2765	11797	19596	16171	10319	10903	86697	348767	6814	
CUXHAVEN	82138	1225	3567	12852	21969	19487	11514	11524	90151	391461	7714	
HARBURG	85787	1140	3273	12553	22838	22264	12385	11334	88456	410783	8529	
LUECHOW-DANNENBERG	22149	142	705	3583	5779	4587	3092	4261	34097	111001	2240	
LUENEBURG	61482	1377	2734	11568	16785	13442	7844	7732	60534	283497	5527	
OSTERHOLZ	38465	255	1137	4976	9410	10290	6501	5896	45721	191274	3926	
ROTHENBURG (WUEMME)	54818	511	1917	6786	11430	12564	8871	12737	101847	288316	5887	
SOLTAU-FALLINGBOSTEL	53826	652	2180	7873	14672	11893	7463	9093	72111	263673	5143	
STADE	71393	864	2864	11107	18976	18313	9831	9438	73418	339786	6802	
UELZEN	40673	544	1707	6746	11008	8347	5233	7088	57062	198423	3922	
VERDEN	48345	445	1511	5824	11527	12723	7657	8658	67938	244542	5043	
RB WESER-EMS												
BESTAND AM 31.12.1992	867453	11781	35328	133547	208168	193224	126585	158820	1251016	4292396	84811	
+ ZUGANG DURCH												
ERR. NEUER GEBAEUDE	18068	700	738	2770	5035	4134	2280	2411	18754	83730	1774	
BAUM. AN BEST. GEB.	2577	120	244	545	437	432	228	571	4989	12508	302	
- TOTALABGANG	268	5	14	38	74	54	45	38	307	1290	26	
BESTAND AM 31.12.1993	887840	12596	36296	136824	213566	197740	129053	161765	1274460	4387402	86861	
DAVON:												
KREISFREIE STAEDTE												
DELMENHORST	33692	373	1336	6814	10138	8113	3934	2884	22017	150225	2862	
EMDEN	22463	323	917	4779	6809	5399	2493	1743	13402	99085	1824	
OLDENBURG (OLDENBURG)	72797	2427	4461	15963	20648	14630	8021	6747	51722	314328	5946	
OSNABRUECK	76184	2808	5357	17443	24318	14435	6382	5441	41956	315546	6027	
WILHELMSHAVEN	43832	571	2367	12314	15026	7537	3337	2680	20581	180639	3304	
LANDKREISE												
AMMERLAND	39200	477	1127	5104	8356	9424	6859	7853	61182	200923	4087	
AURICH	71874	968	3552	10668	16899	16557	11758	11574	89497	350130	6951	
CLOPPENBURG	39951	235	774	3197	6216	8603	6895	14031	113533	234156	4836	
EMSLAND	89824	444	2063	8437	15984	18639	15948	28309	225701	508401	10155	
FRIESLAND	41793	466	1702	5893	10369	10299	6555	6409	43381	203531	4009	
GRAFSCHAFT BENTHEIM	43161	293	1305	4947	8554	9969	7503	10490	82355	229788	4556	
LEER	57749	483	2035	8420	13094	14250	9829	9558	73633	286628	5642	
OLDENBURG (OLDENBURG)	40693	225	939	4315	8448	10636	6963	9048	71266	215188	4466	
OSNABRUECK	115028	1095	3513	14144	26816	27708	17587	24164	191749	593633	12043	
VECHTA	34931	388	815	3249	5245	7150	5918	12166	98951	202954	4266	
WESERMARSCH	39433	302	1889	6879	11068	9434	5258	4803	37259	184366	3587	
WITTMUND	25435	738	2144	4458	5577	5056	3595	3867	30265	117823	2300	
NORDRHEIN-WESTFALEN												
INSGESAMT												
BESTAND AM 31.12.1992	7442743	161325	455367	1763633	2321272	1384687	691532	664927	5166990	31887663	612647	
+ ZUGANG DURCH												
ERR. NEUER GEBAEUDE	74633	2654	4172	14478	21157	17185	9571	5436	40963	323274	6895	
BAUM. AN BEST. GEB.	7374	254	802	1611	1859	1469	681	898	7382	32540	752	
- TOTALABGANG	2711	176	223	632	691	461	302	226	1796	11195	213	
BESTAND AM 31.12.1993	7523321	164057	459918	1779130	2344111	1403419	701598	671088	5213932	32238342	620189	
KREISFREIE STAEDTE ZUSAMMEN												
BESTAND AM 31.12.1992	3527975	111341	286721	1037411	1190588	539473	207381	155060	1195765	13696784	257312	
+ ZUGANG DURCH												
ERR. NEUER GEBAEUDE	22204	1296	1782	5360	6844	4178	1944	800	6057	86927	1842	
BAUM. AN BEST. GEB.	2261	173	307	854	499	258	150	220	1726	8661	197	
- TOTALABGANG	1149	31	119	281	353	216	101	48	370	4580	83	
BESTAND AM 31.12.1993	3551402	112779	288691	1043144	1197617	543745	209387	156039	1203236	13788344	259282	
LANDKREISE ZUSAMMEN												
BESTAND AM 31.12.1992	3914768	49984	168646	726222	1130684	845214	484151	509867	3971225	18190879	355335	
+ ZUGANG DURCH												
ERR. NEUER GEBAEUDE	52429	1358	2390	9118	14313	12987	7627	4636	34906	236347	5054	
BAUM. AN BEST. GEB.	5113	81	295	957	1360	1211	531	678	5656	23879	556	
- TOTALABGANG	1562	145	104	351	338	245	201	178	1426	6615	130	
BESTAND AM 31.12.1993	3971919	51278	171227	735986	1146494	859674	492211	515049	4010696	18449998	360907	

1) OHNE WOHNHEIME.

2 WOHNUNGSBESTAND DEUTSCHLANDS NACH VERWALTUNGSBEZIRKEN

- WOHNUNGEN 1993 NACH DER ZAHL DER RAEUME -

GEGENSTAND DER NACHWEISUNG	WOHNUNGEN IN WOHN- UND NICHTWOHNGBAUEUDEN 1)										RAEUME INS- GESAMT	WOHN- FLAECHE INS- GESAMT
	ZUSAMMEN	DAVON MIT ... RAEUMEN										
		1	2	3	4	5	6	7 ODER MEHR				
								WOH- NUNGEN	RAEUME			
										ANZAHL		
1000 M2												
RB DUESSELDORF												
BESTAND AM 31.12.1992	2360997	54546	170071	638648	772501	405248	173231	136753	1054491	9520752	181796	
+ ZUGANG DURCH												
ERR. NEUER GEBAEUDE	20406	501	1242	4462	6342	4639	2392	828	6224	85510	1842	
BAUM. AN BEST. GEB.	1281	33	133	368	284	182	117	164	1284	5435	124	
- TOTALABGANG	609	11	94	194	158	76	46	31	241	2305	48	
BESTAND AM 31.12.1993	2372149	55068	171352	643284	779008	410018	175704	137715	1061770	9608740	183724	
DAVON:												
KREISFREIE STAEDTE												
DUESSELDORF	301126	15342	34973	99966	91145	37832	12658	9209	71426	1086300	21162	
DUISBURG	245344	4436	15683	77809	93191	35636	11121	7468	57191	944090	17015	
ESSEN	306448	6271	24959	98042	107267	44081	15713	10115	78058	1172124	21744	
KREFELD	112570	3220	8626	32332	35091	19181	8397	5723	44075	448194	8649	
MOENCHENGLADBACH	118568	2573	8356	31147	36780	21499	9819	8395	64945	491198	9309	
MUELHEIM A.D. RUHR	85322	1470	5925	24524	30152	13805	5452	3994	31010	340247	6481	
OVERHAUSEN	99534	1560	5740	26899	39302	18612	5817	3804	28917	397224	7188	
REMSCHIED	55998	855	3979	16615	17839	9412	4140	3158	24401	226315	4203	
SOLINGEN	73938	1475	6085	21526	24748	11528	4850	3726	28630	292585	5465	
WUPPERTAL	180543	4731	17651	55691	56665	27658	10610	7537	58377	694093	13079	
LANDKREISE												
KLEVE	105175	723	3483	16350	26238	25896	15857	16628	129141	515454	10309	
METTMANN	217478	5116	14083	51836	71404	42100	19142	13797	105802	905560	17853	
NEUSS	177428	4028	9594	35135	56209	37540	19544	15378	117753	776174	15568	
VIERSEN	114707	1194	4853	22972	32885	27366	14019	11418	87747	520047	10213	
WESEL	177971	2074	7363	32640	60092	39872	18565	17385	134297	800135	15487	
RB KOELN												
BESTAND AM 31.12.1992	1752032	54152	119219	397562	508066	335092	181608	156333	1204927	7487575	146398	
+ ZUGANG DURCH												
ERR. NEUER GEBAEUDE	18828	758	1382	3675	5057	4024	2361	1571	11948	81009	1795	
BAUM. AN BEST. GEB.	1546	70	196	291	344	194	138	313	2537	7046	164	
- TOTALABGANG	800	22	52	160	218	186	109	53	426	3488	59	
BESTAND AM 31.12.1993	1771754	54958	120745	401368	513353	339159	184001	158170	1219032	7572797	148249	
DAVON:												
KREISFREIE STAEDTE												
AACHEN	118359	7806	13118	33502	32656	17081	7935	6261	48479	446666	8622	
BONN	142180	9118	13905	34021	40118	23860	11261	9897	76954	563283	10893	
KOELN	469454	24194	47123	143594	148614	64186	24584	17159	132294	1744406	33297	
LEVERKUSEN	71211	1522	4462	17789	25390	12628	5404	4016	30862	291799	5567	
LANDKREISE												
AACHEN	121893	1481	5571	26421	36900	25473	13950	12097	92968	543519	10355	
DUEREN	99277	1192	3816	17399	26591	22607	14559	13113	101045	468819	9265	
ERFTKREIS	171223	2615	7537	30390	51501	41157	21443	16640	128976	776102	15457	
EUSKIRCHEN	67275	590	2525	10547	16490	15780	10859	10484	81036	328331	6800	
HEINSBERG	87947	533	2283	12221	21230	23619	15545	12516	96895	433942	8571	
OVERBERGISCHER KREIS	104594	1173	4869	19559	28828	21336	13847	15182	118262	491724	9526	
RHEINISCH- BERGISCHER KREIS	110219	1946	6025	21427	30758	23397	13647	13019	100705	500881	10099	
RHEIN-SIEG-KREIS	208122	2788	9511	34558	54277	48035	31167	27786	213556	983325	19896	
RB MUENSTER												
BESTAND AM 31.12.1992	981659	16499	46365	196134	297739	197485	104816	122621	961834	4466742	85903	
+ ZUGANG DURCH												
ERR. NEUER GEBAEUDE	12420	190	490	2319	3279	3402	1782	958	7121	56066	1179	
BAUM. AN BEST. GEB.	1829	44	63	366	486	425	119	126	1128	7179	168	
- TOTALABGANG	391	1	16	96	109	57	51	61	494	1842	37	
BESTAND AM 31.12.1993	995317	16732	46902	198723	301395	201255	106666	123644	969589	4528145	87212	
DAVON:												
KREISFREIE STAEDTE												
BOTTROP	50823	516	2553	12691	20088	9212	3306	2457	18902	208845	3846	
GELSENKIRCHEN	136816	1514	9268	44906	52615	19178	5854	3481	26749	522991	9378	
MUENSTER	121096	8373	10724	25819	33311	22052	10761	10056	78250	493598	9734	
LANDKREISE												
BORKEN	110963	907	2883	14338	23487	25516	17959	25873	204466	583436	11615	
COESFELD	66656	608	2003	9044	15068	15071	10687	14175	111782	343287	6909	
RECKLINGHAUSEN	274893	2903	12032	60350	101677	57328	22660	17943	137807	1175132	21926	
STEINFURT	139141	1069	4912	17694	30253	31242	22321	32250	254357	728280	14395	
WARENDORF	94929	842	3127	13881	24896	21656	13118	17409	137266	472577	9409	

1) OHNE WOHNHEIME.

2 WOHNUNGSBESTAND DEUTSCHLANDS NACH VERWALTUNGSBEZIRKEN

- WOHNUNGEN 1993 NACH DER ZAHL DER RAEUME -

GEGENSTAND DER NACHWEISUNG	WOHNUNGEN IN WOHN- UND NICHTWOHNGEBAEUDEN 1)										
	ZUSAMMEN	DAVON MIT ... RAEUMEN							RAEUME INS- GESAMT	WOHN- FLAECHE INS- GESAMT 1000 M2	
		1	2	3	4	5	6	7 ODER MEHR			
								WOH- NUNGEN	RAEUME		
ANZAHL											
RB DETMOLD											
BESTAND AM 31.12.1992	765693	10676	31759	136285	218398	164104	94657	109814	859422	3604525	70024
+ ZUGANG DURCH											
ERR. NEUER GEBAEUDE	9499	311	418	1611	2623	2177	1341	1018	7677	43080	922
BAUM. AN BEST. GEB.	1071	44	95	170	314	278	90	80	705	4635	107
- TOTALABGANG	254	-	11	57	58	52	35	41	339	1234	24
BESTAND AM 31.12.1993	776079	11031	32261	138009	221317	166537	96053	110871	867465	3651316	71034
DAVON:											
KREISFREIE STADT											
BIELEFELD	142567	3437	8347	34950	49180	26551	11034	9068	69696	590356	11058
LANDKREISE											
GUETERSLOH	119604	1213	4115	18583	32154	26833	16544	20162	157769	585006	11617
HERFORD	99047	755	3772	16999	29656	23198	12350	12317	95501	463511	8961
HOEXTER	55048	412	1680	8057	12357	10794	8355	13393	106159	287630	5650
LIPPE	143242	1771	5857	25941	42602	31294	17460	18317	142893	665839	12801
MINDEN-LUEBBECKE	115412	751	3749	17495	30389	26103	16250	20675	162420	572725	11273
PADERBORN	101159	2692	4741	15984	24979	21764	14060	18939	133027	486249	9674
RB ARNSBERG											
BESTAND AM 31.12.1992	1592362	25453	87953	395004	524568	282758	137220	139406	1086316	6808069	128527
+ ZUGANG DURCH											
ERR. NEUER GEBAEUDE	13480	894	640	2411	3856	2923	1695	1061	7993	57609	1218
BAUM. AN BEST. GEB.	1847	63	115	416	431	390	217	215	1728	8245	190
- TOTALABGANG	657	142	50	125	148	91	61	40	296	2326	44
BESTAND AM 31.12.1993	1608022	26268	88658	397746	529038	286450	139174	140688	1096076	6876344	129969
DAVON:											
KREISFREIE STAEDTE											
BOCHUM	182269	3889	12120	55898	65174	28129	9833	7226	55271	711433	13138
DORTMUND	284245	6857	20136	83237	105479	42369	15289	10878	83465	1105800	20439
HAGEN	98913	1835	7137	30492	34902	14575	5576	4396	33864	387388	7307
HAMM	73847	1001	2929	17033	26371	14747	6180	5686	42875	317132	5944
HERNE	80232	784	4893	24861	31539	11933	3793	2429	18545	312277	5664
LANDKREISE											
ENNEPE-RUHR-KREIS	155046	2389	9193	41145	53892	27211	11764	9452	73211	639628	12160
HOCHSAUERLAND-KREIS	107121	1326	5172	18628	25775	21643	14112	20465	162557	526098	10253
MAERKISCHER KREIS	187591	2572	9925	44258	60202	35839	17789	16996	131771	813764	15416
OLPE	47648	373	1604	7297	10639	9559	7639	10543	83332	244965	4748
SIEGEN-WITTGENSTEIN	115224	2332	4791	21149	29381	22173	15581	19817	154751	551987	10647
SOEST	110706	1338	4403	18372	28801	23267	15152	19373	152285	539996	10548
UNNA	165180	1572	6355	35376	58889	35005	16456	13527	104149	725876	13706
RHEINLAND-PFALZ											
INSGESAMT											
BESTAND AM 31.12.1992	1600920	30080	66713	269708	406625	334108	232907	260779	2032481	7699593	152727
+ ZUGANG DURCH											
ERR. NEUER GEBAEUDE	23011	932	1450	4280	5529	4435	3412	2973	22862	104297	2269
BAUM. AN BEST. GEB.	3110	101	304	484	669	582	308	682	5408	14903	351
- TOTALABGANG	602	6	36	164	164	105	63	64	499	2628	56
BESTAND AM 31.12.1993	1627190	31107	68443	274340	412689	339199	236628	264784	2063158	7820690	155365
KREISFREIE STAEDTE ZUSAMMEN											
BESTAND AM 31.12.1992	466525	19403	29854	109133	145277	86371	40529	36958	286322	1943969	37654
+ ZUGANG DURCH											
ERR. NEUER GEBAEUDE	4974	302	457	1252	1327	838	464	334	2528	19782	423
BAUM. AN BEST. GEB.	392	5	87	55	68	81	35	81	696	1767	45
- TOTALABGANG	212	-	23	76	55	18	21	19	148	858	18
BESTAND AM 31.12.1993	471750	19710	30375	110396	146647	86259	41007	37356	289356	1964929	38110
LANDKREISE ZUSAMMEN											
BESTAND AM 31.12.1992	1134395	10677	36859	160575	261348	248737	192378	223821	1746159	5755624	115073
+ ZUGANG DURCH											
ERR. NEUER GEBAEUDE	18037	630	993	3028	4202	3597	2948	2639	20334	84515	1846
BAUM. AN BEST. GEB.	2718	96	217	429	601	501	273	601	4772	13136	305
- TOTALABGANG	390	6	13	88	109	87	42	45	351	1770	38
BESTAND AM 31.12.1993	1155440	11397	38068	163944	266042	252940	195621	227428	1773802	5855761	117255

1) OHNE WOHNHEIME.

2 WOHNUNGSBESTAND DEUTSCHLANDS NACH VERWALTUNGSBEZIRKEN

- WOHNUNGEN 1993 NACH DER ZAHL DER RAEUME -

GEGENSTAND DER NACHWEISUNG	WOHNUNGEN IN WOHN- UND NICHTWOHNUNGSBÄUDEN 1)										
	ZUSAMMEN	DAVON MIT ... RÄUMEN							RÄUME INS- GESAMT	WOHN- FLÄCHE INS- GESAMT 1000 M2	
		1	2	3	4	5	6	7 ODER MEHR			
								WOH- NUNGEN	RÄUME		
ANZAHL											
RB KOBLENZ											
BESTAND AM 31.12.1992	580325	6543	20571	93754	143250	123472	89400	103335	806180	2861887	56849
+ ZUGANG DURCH											
ERR. NEUER GEBÄUDE	8793	309	502	1469	2040	1739	1389	1345	10355	41284	900
BAUM. AN BEST. GEB.	1133	43	115	193	234	166	141	241	1944	5408	126
- TOTALABGANG	157	2	4	43	41	29	22	16	126	706	15
BESTAND AM 31.12.1993	590774	6893	21196	95373	145483	125540	90972	105317	821241	2912109	57929
DAVON:											
KREISFREIE STADT											
KOBLENZ	52336	1369	3000	12020	17264	10208	4476	3999	30847	221228	4319
LANDKREISE											
AHRWEILER	50262	645	2091	9083	12771	10770	7461	7441	57803	239579	4869
ALTENKIRCHEN (WESTERWALD)	50248	361	1505	7231	11095	11046	8709	10301	79902	256830	5003
BAD KREUZNACH	63061	1115	2565	10052	15136	12987	9591	11615	90435	309881	6140
BIRKENFELD	37853	275	1121	5687	8880	7747	6373	7770	80819	192890	3710
COCHEN-ZELL	25717	181	779	3016	5051	5598	4771	6321	50134	137741	2721
MAYEN-KOBLENZ	80458	680	2800	13458	20678	17847	12364	12631	97836	390621	7753
NEUWIED	69323	914	2621	11912	17991	14818	10099	10968	85357	333897	6695
RHEIN-HUNS RÜCK-KREIS	39154	307	1104	5045	8432	8187	6635	9444	73960	206083	4115
RHEIN-LAHN-KREIS	51116	497	1635	8545	13332	10856	7361	8890	69671	250847	5025
WESTERWALDKREIS	71246	549	1975	9324	14853	15476	13132	15937	124477	372532	7578
RB TRIER											
BESTAND AM 31.12.1992	201970	3371	8083	28259	43961	41285	33190	43821	343089	1028812	19991
+ ZUGANG DURCH											
ERR. NEUER GEBÄUDE	2306	130	125	375	429	398	403	446	3443	11072	237
BAUM. AN BEST. GEB.	444	24	48	79	97	74	38	84	673	2016	44
- TOTALABGANG	66	-	1	16	15	12	8	14	106	324	7
BESTAND AM 31.12.1993	204654	3525	8255	28697	44472	41745	33623	44337	347099	1041576	20266
DAVON:											
KREISFREIE STADT											
TRIER	47222	2419	3398	10539	13773	8762	4022	4309	33512	197978	3772
LANDKREISE											
BERNKASTEL-WITTLICH	45347	242	1390	5531	9085	9546	8337	11216	88492	242199	4718
BITBURG-PRÜM	37909	248	1234	4156	7342	8021	7051	9857	77529	204492	3980
DAUN	25281	246	848	3062	4995	5406	4725	5999	46742	133230	2601
TRIER-SAARBURG	48895	370	1385	5409	9277	10010	9488	12956	100824	264277	5195
RB RHEINHESSEN-PFALZ											
BESTAND AM 31.12.1992	818625	20166	38059	147695	219414	169351	110317	113623	883212	3808894	75887
+ ZUGANG DURCH											
ERR. NEUER GEBÄUDE	11912	493	823	2436	3060	2298	1620	1182	9064	51961	1131
BAUM. AN BEST. GEB.	1533	34	141	212	338	322	129	357	2791	7479	181
- TOTALABGANG	379	4	31	105	108	64	33	34	267	1598	34
BESTAND AM 31.12.1993	831762	20689	38992	150270	222734	171914	112033	115130	894818	3867005	77170
DAVON:											
KREISFREIE STÄDTE											
FRANKENTHAL (PFALZ)	21177	397	1103	4962	7055	4301	1808	1551	12000	90062	1776
KAISERSLAUTERN	50443	3109	3490	12113	15655	8632	3873	3571	27614	203080	3908
LANDAU IN DER PFALZ	17022	349	733	2923	4738	3890	2330	2059	15885	78851	1572
LUDWIGSHAFEN AM RHEIN	75767	2232	4745	20102	25048	13672	5738	4230	32565	307573	5865
MAINZ	89206	7953	7955	21345	25779	13695	6455	6024	46817	345036	6684
NEUSTADT A.D. WEINSTRASSE	23797	392	1200	4756	6862	4691	2928	2968	23153	108684	2166
PIRMASSEN	23307	268	1330	6374	7368	4023	2090	1854	14378	98555	1900
SPEYER	21425	407	1078	4585	7356	4396	1976	1827	12578	92156	1832
WORMS	34457	715	1816	7697	10896	6689	3421	3223	24956	149949	2900
ZWEIBRÜCKEN	15591	100	527	2980	4853	3300	1890	1941	15051	72397	1415
LANDKREISE											
ALZEY-WORMS	42145	306	1302	5121	9203	9820	7789	8604	67381	218300	4491
BAD DÜCKHEIM	53313	438	1816	8063	12939	12044	8926	9087	70743	264534	5375
DONNERSBERGKREIS	28959	188	921	3746	6518	6450	5073	6063	47575	149603	2994
GERMERSHEIM	44812	1208	1736	5734	10420	10228	7786	7700	59384	220802	4693
KAISERSLAUTERN	45771	322	1387	6052	10729	10584	8076	8621	66990	232534	4682
KÜSEL	31124	114	801	3738	6391	6867	5913	7500	58518	165825	3239
SÜDLICHE WEINSTRASSE	40992	327	1315	5444	8917	9177	7457	8355	65241	210825	4294
LUDWIGSHAFEN	57846	553	1646	7880	15237	14147	9716	8667	66370	283834	5869
MAINZ-BINGEN	73249	1106	2897	11117	17626	16350	11411	12742	99335	360306	7307
PIRMASSEN	41359	205	1194	5538	9144	9158	7377	8743	68284	214119	4306

1) OHNE WOHNHEIME.

2 WOHNUNGSBESTAND DEUTSCHLANDS NACH VERWALTUNGSBEZIRKEN

- WOHNUNGEN 1993 NACH DER ZAHL DER RAEUME -

GEGENSTAND DER NACHWEISUNG	WOHNUNGEN IN WOHN- UND NICHTWOHNUNGSBAUEUDEN 1)										
	ZUSAMMEN	DAVON MIT ... RAEUMEN							RAEUME INS- GESAMT	WOHN- FLAECHE INS- GESAMT	
		1	2	3	4	5	6	7 ODER MEHR			
								WOH- NUNGEN	RAEUME		
											ANZAHL
										1000 M2	
SAARLAND											
INSGESAMT											
BESTAND AM 31.12.1992	453516	9099	19038	73481	115392	95568	65191	75747	583736	2181908	43323
+ ZUGANG DURCH											
ERR. NEUER GEBAEUDE	3167	45	152	448	772	638	554	558	4319	15614	338
BAUM. AN BEST. GEB.	850	58	71	115	175	194	119	118	981	3910	89
- TOTALABGANG	226	3	9	43	66	54	26	25	193	1033	22
BESTAND AM 31.12.1993	457310	9199	19254	74001	116274	96346	65838	76398	588843	2200407	43728
DAVON:											
STADTVERBAND											
SAARBRUECKEN	165654	4969	9756	34529	49116	33666	17013	16605	127715	722655	14167
LANDKREISE											
MERZIG-WADERN	39052	316	883	3893	6988	8087	7789	11096	85733	214615	4340
NEUNKIRCHEN	64333	596	2417	11018	17563	14106	9102	9531	73154	307032	5983
SAARLOUIS	84664	853	2562	10566	19699	18580	14361	18043	138972	434509	8727
SAAR-PFALZ-KREIS	66483	2262	2689	9810	15810	13991	10459	11462	88418	321437	6508
SANKT WENDEL	37124	203	947	4185	7098	7916	7114	9661	74851	200159	4003
SACHSEN											
INSGESAMT											
BESTAND AM 31.12.1992	2200316	40942	207068	644925	835822	323809	110068	37682	279783	8292377	136843
+ ZUGANG DURCH											
ERR. NEUER GEBAEUDE	3724	189	259	709	966	726	478	397	3113	16309	318
BAUM. AN BEST. GEB.	252	29	13	-18	35	84	26	83	670	1387	36
- TOTALABGANG	1775	37	274	581	576	191	78	38	283	6338	125
BESTAND AM 31.12.1993	2202517	41123	207066	645035	836247	324428	110494	38124	283283	8303735	137072
KREISFREIE STAEDTE ZUSAMMEN											
BESTAND AM 31.12.1992 R	779877	21324	79607	235197	316791	98839	22143	5976	44359	2824705	47151
+ ZUGANG DURCH											
ERR. NEUER GEBAEUDE	1189	168	142	287	365	126	69	32	254	4071	85
BAUM. AN BEST. GEB.	55	25	35	-8	7	-9	3	2	21	93	7
- TOTALABGANG	1125	25	227	390	367	79	21	16	113	3751	74
BESTAND AM 31.12.1993	779996	21492	79557	235086	316796	98877	22194	5994	44521	2825118	47169
DAVON:											
CHEMNITZ	150876	5099	25959	46499	55633	14396	2635	655	4857	511693	8532
DRESDEN	239987	8173	22961	79442	90801	30335	6713	1562	11887	859265	14560
GOERLITZ	36059	719	4165	11528	14094	4260	969	326	2403	129520	2313
LEIPZIG	258462	5546	16898	63362	120970	38969	9757	2960	21932	988627	16290
PLAUEN	38788	708	5320	13975	13241	4633	770	141	1044	135066	2248
ZWICKAU	55824	1247	4254	20282	22057	6284	1350	350	2598	200947	3226
LANDKREISE ZUSAMMEN											
BESTAND AM 31.12.1992 R	1420439	19618	127461	409728	519031	224970	87925	31706	235424	5467672	89691
+ ZUGANG DURCH											
ERR. NEUER GEBAEUDE	2535	21	117	422	601	600	409	365	2859	12238	233
BAUM. AN BEST. GEB.	197	4	-22	-10	28	93	23	81	649	1294	29
- TOTALABGANG	650	12	47	191	209	112	57	22	170	2587	50
BESTAND AM 31.12.1993	1422521	19631	127509	409949	519451	225551	88300	32130	238762	5478617	89903
DAVON:											
ANNABERG	35052	478	4473	10430	12384	4992	1738	557	4105	129743	2116
AUE	51320	866	5881	16718	18625	6617	2030	593	4366	186903	2978
AUERBACH	32629	359	3402	10704	11181	5008	1557	418	3041	121422	2009
BAUTZEN	51712	704	5371	13887	17605	8107	4108	1930	14280	202990	3434
BISCHOF-SNERDA	25081	323	2556	6532	8942	4109	1925	694	5158	98052	1653
BORNA	36213	267	2558	9994	14542	6336	1874	642	4806	141263	2234
BRAND-ERBISDORF	14981	145	1292	3869	5613	2492	1111	459	3473	59387	952
CHEMNITZ	45780	354	4303	16015	15216	6546	2510	836	6157	171816	2746
DELITZSCH	22261	186	1296	5670	9024	4035	1471	579	4264	89149	1457
DIPPOLDISWALDE	18253	230	1620	4752	6402	2895	1603	751	5831	73058	1187
DOEBELN	39130	438	2837	11206	14968	6492	2264	925	7017	152663	2475
DRESDEN	44501	544	3380	13954	16005	7040	2806	772	5711	170933	2854
EILENBURG	20520	219	1031	5008	7802	3956	1719	785	5754	84361	1406
FLOEHA	23348	338	2430	7303	8201	3439	1233	404	3008	87512	1406
FREIBERG	34673	631	3050	9379	13066	5745	2077	725	5435	133754	2175
FREITAL	34738	388	2891	12742	11866	4406	1798	547	4085	128963	2045
GEITHAIN	14366	158	882	3222	5104	2958	1418	624	4725	60027	1007
GLAUCHAU	29884	210	2238	9697	10973	4778	1483	505	3777	114234	1884
GOERLITZ	11799	255	1137	2499	3761	2151	1600	396	2976	48401	875
GRIMMA	26484	185	1495	6529	9911	5325	2301	738	5607	108444	1785

1) OHNE WOHNHEIME.

2 WOHNUNGSBESTAND DEUTSCHLANDS NACH VERWALTUNGSBEZIRKEN

- WOHNUNGEN 1993 NACH DER ZAHL DER RAEUME -

GEGENSTAND DER NACHWEISUNG	WOHNUNGEN IN WOHN- UND NICHTWOHNUNGSBAUEUDEN 1)										RAEUME INS- GESAMT	WOHN- FLAECHEN INS- GESAMT 1000 M2
	ZUSAMMEN	DAVON MIT ... RAEUMEN								7 ODER MEHR		
		1	2	3	4	5	6	WOH- NUNGEN	RAEUME			
ANZAHL												
GROSSENHAIN	16299	204	1205	3493	5221	3404	1785	987	7275	68982	1161	
HAHNICHEN	28578	373	2757	8510	10509	4467	1388	574	4350	108466	1785	
HOHENSTEIN-ERNSTTHAL	26306	205	2634	7848	9958	3912	1395	354	2586	99365	1602	
HOYERSWERDA	41790	1454	2683	9578	16833	7429	2739	1074	8019	164484	2649	
KAMENZ	23464	267	1807	5376	8040	4142	2495	1337	10053	97902	1637	
KLINGENTHAL	16236	449	1905	4839	5713	2397	701	232	1685	59504	967	
LEIPZIG	59265	496	3056	16821	24959	9829	3271	1033	7667	232745	3722	
LOEBAU	39660	794	5212	10824	13389	6111	2511	819	6042	148909	2637	
MARIENBERG	26292	367	2882	7187	9138	4150	1830	738	5452	101426	1669	
MEISSEN	48012	703	3173	14051	18327	7939	2897	922	6955	186482	2976	
NIESKY	14921	271	1113	2914	4890	3009	2023	701	5106	63088	1088	
DELSNITZ	17442	371	2259	5161	5861	2686	847	258	1944	64267	1087	
OSCHATZ	20554	264	1248	5083	7343	3917	1937	762	5680	84268	1386	
PIRNA	49029	1151	4859	15072	18163	6721	2402	661	5019	181773	2953	
PLAUEN	15185	144	1100	4277	5244	2808	1112	500	3727	60590	1024	
REICHENBACH	26249	386	2387	9553	9245	3411	978	289	2128	96550	1549	
RIESA	39434	569	2558	12074	15164	6237	2145	687	5144	151762	2439	
ROCHLITZ	21616	204	1705	5774	7849	3733	1400	951	6943	86340	1433	
SCHWARZENBERG	25682	300	2765	8260	9626	3481	910	340	2483	94462	1525	
SEBNITZ	20810	283	2040	5752	7285	3296	1528	626	4692	81099	1346	
STOLLBERG	34136	336	3734	10782	12750	4555	1495	484	3602	126497	1982	
TORGAU	22066	421	1104	5469	7946	4398	1905	823	6079	90319	1568	
WEISSWASSER	23862	390	2171	5618	10369	3588	1211	515	3757	92025	1529	
WERDAU	32753	274	3414	11611	11270	4414	1321	449	3324	120335	1954	
WURZEN	20769	241	1115	5201	8341	3622	1716	533	4002	83846	1361	
ZITTAU	39056	674	5930	10942	13561	5219	2176	554	4096	142851	2513	
ZSCHOPAU	23458	258	2451	6602	8690	3684	1345	428	3119	89335	1414	
ZWICKAU	36872	514	4019	11367	12576	5566	2211	619	4517	138570	2268	
SACHSEN-ANHALT												
INSGESAMT												
BESTAND AM 31.12.1992	1251197	19608	82465	318002	501363	226568	75731	27460	203587	4934809	81882	
+ ZUGANG DURCH												
ERR. NEUER GEBAEUDE	4925	112	199	673	1241	1113	870	717	5620	23898	461	
BAUM. AN BEST. GEB.	721	78	87	92	46	131	121	186	1482	3535	82	
- TOTALABGANG	1620	97	154	484	500	232	109	44	331	6002	118	
BESTAND AM 31.12.1993	1256419	19703	82644	319090	502394	227656	76613	28319	210363	4960158	82370	
KREISFREIE STAEDTE ZUSAMMEN												
BESTAND AM 31.12.1992	320831	5319	24757	93035	137734	46935	10647	2404	18071	1201502	19511	
+ ZUGANG DURCH												
ERR. NEUER GEBAEUDE	340	5	41	61	65	63	55	50	367	1542	33	
BAUM. AN BEST. GEB.	114	15	28	34	-4	17	13	11	93	413	12	
- TOTALABGANG	625	89	82	161	151	89	33	20	142	2125	45	
BESTAND AM 31.12.1993	320660	5250	24744	92969	137644	46926	10682	2445	18389	1201332	19510	
LANDKREISE ZUSAMMEN												
BESTAND AM 31.12.1992	930366	14289	57708	224967	363629	179633	65084	25056	185516	3733307	62371	
+ ZUGANG DURCH												
ERR. NEUER GEBAEUDE	4585	107	158	612	1176	1050	815	667	5253	22356	429	
BAUM. AN BEST. GEB.	607	63	39	58	50	114	108	175	1389	3122	70	
- TOTALABGANG	995	8	72	323	349	143	76	24	189	3877	73	
BESTAND AM 31.12.1993	935759	14453	57900	226121	364750	180730	65831	25874	191974	3758826	62860	
RB DESSAU												
BESTAND AM 31.12.1992	258296	3898	16414	65559	106237	45249	15582	5357	39224	1017312	16744	
+ ZUGANG DURCH												
ERR. NEUER GEBAEUDE	785	5	33	80	233	161	143	130	984	3890	73	
BAUM. AN BEST. GEB.	161	46	11	-16	4	15	52	49	382	805	18	
- TOTALABGANG	417	3	33	172	155	31	18	5	51	1519	28	
BESTAND AM 31.12.1993	259296	3946	16493	65646	106451	45470	15759	5531	40540	1022118	16833	
DAVON:												
KREISFREIE STADT												
DESSAU	44353	1025	3330	12051	18942	6467	2096	442	3276	167793	2699	
LANDKREISE												
BERNBURG	32837	457	2575	9536	13191	5234	1460	384	2807	124716	2043	
BITTERFELD	53232	864	2799	13741	23338	8860	2691	939	6852	208335	3333	
GRAEFENHAINICHEN	15149	157	721	3252	6073	3242	1272	432	3102	62591	1073	
JESSEN	12685	87	550	2455	4526	2851	1544	672	5019	55194	970	
KOETHEN	33629	418	2862	9671	12318	5929	1724	707	5175	129591	2161	
ROSSLAU	15497	209	1034	4357	6049	2701	890	257	1875	60264	958	
WITTENBERG	36924	534	1772	7923	15972	6735	2865	1123	8226	150826	2533	
ZERBST	14990	195	850	2660	6042	3451	1217	575	4208	62808	1064	

1) OHNE WOHNHEIME.

2 WOHNUNGSBESTAND DEUTSCHLANDS NACH VERWALTUNGSBEZIRKEN

- WOHNUNGEN 1993 NACH DER ZAHL DER RAEUME -

GEGENSTAND DER NACHWEISUNG	WOHNUNGEN IN WOHN- UND NICHTWOHN-GEBAEUDEN 1)											
	ZUSAMMEN	DAVON MIT ... RAEUMEN								RAEUME INS- GESAMT	WOHN- FLAECHEN INS- GESAMT	
		1	2	3	4	5	6	7 ODER MEHR				
								WOHN- NUNGEN	RAEUME			
ANZAHL												1000 M2
RB HALLE												
BESTAND AM 31.12.1992	455200	9240	29500	115219	182838	81328	27736	9341	69200	1787495	29409	
+ ZUGANG DURCH												
ERR. NEUER GEBAEUDE	1328	96	47	148	419	197	278	143	1137	6100	120	
BAUM. AN BEST. GEB.	247	20	33	71	11	35	18	59	471	1097	24	
- TOTALABGANG	702	79	94	195	187	81	45	21	149	2424	51	
BESTAND AM 31.12.1993	456740	9277	29487	115797	183193	81477	27987	9522	70662	1794383	29536	
DAVON:												
KREISFREIE STADT												
HALLE/SAALE	145183	3510	9800	37664	65271	22615	5147	1176	8829	549972	8835	
LANDKREISE												
ASCHERSLEBEN	26869	378	1831	7644	10815	4525	1497	379	2794	104233	1727	
EISLEBEN	30316	554	2054	8145	11485	5534	1967	577	4434	118943	1895	
HETTSTEDT	22017	163	1260	4941	8193	4687	2046	727	5340	91329	1528	
HOHENMOELEN	12066	299	869	2950	4713	2259	728	247	1820	47222	772	
MERSEBURG	50749	1134	2387	12976	20664	9673	2829	1086	8085	200916	3269	
NAUMBURG	22369	402	1558	5424	7984	4480	1764	757	5650	90360	1609	
NEBRA	11853	189	659	2147	4268	2320	1428	642	4720	49908	877	
QUERFURT	12503	176	596	2441	4202	2757	1644	687	5066	54214	967	
SAALKREIS	27537	584	1655	6074	9788	6276	2393	767	5632	112638	1911	
SANGERHAUSEN	31864	587	1704	7667	11364	6527	2762	1253	9212	130871	2172	
WEISSENFELS	28109	395	2262	7520	11019	4530	1821	562	4128	108259	1767	
ZEITZ	35506	906	3052	10204	13427	5294	1961	662	4952	134518	2208	
RB MAGDEBURG												
BESTAND AM 31.12.1992	537701	6470	36551	137224	212288	99993	32413	12762	95163	2130002	35729	
+ ZUGANG DURCH												
ERR. NEUER GEBAEUDE	2812	11	119	445	589	755	449	444	3499	13908	268	
BAUM. AN BEST. GEB.	313	12	23	37	31	81	51	78	629	1633	39	
- TOTALABGANG	501	15	27	117	158	120	46	18	131	2059	39	
BESTAND AM 31.12.1993	540383	6480	36864	137647	212750	100709	32867	13266	99161	2143657	36001	
DAVON:												
KREISFREIE STADT												
MAGDEBURG	131124	715	11614	43254	53431	17844	3439	827	6284	483567	7976	
LANDKREISE												
BURG	26216	315	1140	5716	10751	5570	1938	786	5842	108067	1829	
GARDELEGEN	14912	120	840	2702	5194	3468	1666	922	6961	64979	1112	
GENTHIN	15354	276	863	3084	8312	3140	1209	470	3401	82857	1066	
HALBERSTADT	37320	272	2180	9516	14571	7179	2520	1082	8035	150514	2536	
HALDENLEBEN	23027	340	1181	4922	8277	5312	2056	939	6980	96452	1642	
HAVELBERG	8462	114	358	1504	3495	2007	754	230	1677	35558	602	
KLOETZE	11299	87	497	1603	3810	2762	1493	1047	8038	51936	889	
OSCHERSLEBEN	17857	226	1148	4517	8929	3482	1193	362	2684	71041	1199	
OSTERBURG	17649	60	793	3355	6374	4218	1900	949	7049	76746	1298	
QUEDLINBURG	37369	783	2935	10083	14765	6339	1795	659	4912	143339	2373	
SALZADEL	18165	55	832	2825	6617	4019	2241	1576	12003	82206	1402	
SCHOENEBECK	35745	835	2143	10353	14397	5856	1682	479	3517	136657	2298	
STASSFURT	29220	526	1901	7923	11568	5345	1506	451	3315	113445	1912	
STENDAL	41075	626	3510	8829	16512	8520	2219	859	6490	162585	2728	
WANZLEBEN	16382	310	878	3437	6202	3931	1233	391	2680	67118	1142	
WERNIGERODE	41306	466	2939	9775	18836	7734	2687	869	6419	164224	2765	
WOLMIRSTEDT	17911	354	912	4249	6709	3983	1336	368	2674	72366	1228	
SCHLESWIG-HOLSTEIN												
INSGESAMT												
BESTAND AM 31.12.1992	1171246	21475	65623	250259	344094	254229	129655	105911	819268	5148217	99231	
+ ZUGANG DURCH												
ERR. NEUER GEBAEUDE	13195	397	1085	2485	3300	3201	1990	737	5521	56888	1188	
BAUM. AN BEST. GEB.	2006	88	473	452	307	163	182	341	2715	8240	192	
- TOTALABGANG	484	17	86	118	108	76	44	35	286	1905	40	
BESTAND AM 31.12.1993	1185978	21957	67096	253078	347593	257517	131783	106954	827218	5211256	100573	
KREISFREIE STAEDTE ZUSAMMEN												
BESTAND AM 31.12.1992	307573	7133	20154	91186	105539	51826	19519	12216	93464	1212863	21613	
+ ZUGANG DURCH												
ERR. NEUER GEBAEUDE	1819	91	175	371	600	320	187	75	568	7244	140	
BAUM. AN BEST. GEB.	264	18	118	-1	4	13	51	61	495	1133	29	
- TOTALABGANG	127	7	43	36	22	10	4	5	37	400	8	
BESTAND AM 31.12.1993	308529	7235	20404	91520	106121	52149	19753	12347	94490	1220840	21773	
DAVON:												
FLensburg	44081	736	2857	12441	15464	7904	2856	2023	15619	177504	3205	
KIEL	122686	3451	7847	40142	41707	18700	6862	3977	30387	471458	8395	
LUEBECK	105364	2483	8084	29045	36506	18112	6837	4297	32909	416301	7363	
NEUMUENSTER	37398	565	1816	9892	12444	7433	3188	2050	15575	155577	2810	

1) OHNE WOHNHEIME.

2 WOHNUNGSBESTAND DEUTSCHLANDS NACH VERWALTUNGSBEZIRKEN

- WOHNUNGEN 1993 NACH DER ZAHL DER RAEUME -

GEGENSTAND DER NACHWEISUNG	WOHNUNGEN IN WOHN- UND NICHTWOHNUNGSBÄUEN 1)											
	ZUSAMMEN	DAVON MIT ... RAEUMEN							RAEUME INS- GESAMT	WOHN- FLAECH E INS- GESAMT		
		1	2	3	4	5	6	7 ODER MEHR				
								WOH- NUNGEN			RAEUME	
ANZAHL												1000 M2
LANDKREISE ZUSAMMEN												
BESTAND AM 31.12.1992	863673	14342	45469	159073	238555	202403	110136	93695	725804	3935354	77619	
+ ZUGANG DURCH												
ERR. NEUER GEBÄUDE	11376	306	910	2114	2700	2881	1803	662	4953	49444	1048	
BAUM. AN BEST. GEB.	1742	70	355	453	303	150	131	280	2220	7107	163	
- TOTALABGANG	357	10	43	82	86	66	40	30	249	1505	31	
BESTAND AM 31.12.1993	876449	14722	46692	161558	241472	205368	112030	94607	732728	3990416	78799	
DAVON:												
DITHMARSCHEN	57360	660	2792	10256	15408	13792	7724	6728	52199	266147	5363	
HERZOGTUM LAUENBURG	68654	623	2932	13318	19291	16219	8693	7578	58674	315532	6182	
NORDFRIESLAND	73905	2295	5101	13200	17782	16896	9080	9551	75064	337249	6807	
OSTHOLSTEIN	92124	3251	8294	19565	23776	18051	9893	9294	73158	396409	7718	
PINNEBERG	120855	2260	7042	24209	36456	27890	13865	9133	69733	527168	10227	
PLÖN	51319	932	2866	9203	13242	11868	6797	6411	49737	237100	4616	
RENSBURG-ECKERNFÖRDE	104346	1051	4387	18189	28666	25340	14432	12281	94651	486999	9540	
SCHLESWIG-FLensburg	73707	930	2751	12401	19005	18241	10478	9901	77189	350917	7051	
SEGBERG	93745	1143	4407	15985	27038	22662	12908	9602	73841	430663	8588	
STEINBURG	55162	473	2327	10770	15981	13025	7013	5573	42800	251364	4886	
STORMARN	85272	1104	3793	14462	24827	21384	11147	8555	65682	390868	7821	
THUERINGEN												
INSGESAMT												
BESTAND AM 31.12.1992	1100988	17498	81295	261336	399421	205977	91140	44321	330941	4469446	75089	
+ ZUGANG DURCH												
ERR. NEUER GEBÄUDE	3844	64	187	485	854	846	701	707	5530	19275	375	
BAUM. AN BEST. GEB.	991	72	118	7	139	275	147	233	1950	5092	108	
- TOTALABGANG	1183	11	112	334	351	207	105	63	477	4783	88	
BESTAND AM 31.12.1993	1104980	17627	81541	261725	400111	206895	91883	45198	337947	4490048	75502	
KREISFREIE STAEDTE ZUSAMMEN												
BESTAND AM 31.12.1992	253149	7014	25725	66280	102017	39572	9729	2812	20835	942441	15360	
+ ZUGANG DURCH												
ERR. NEUER GEBÄUDE	489	30	50	89	154	85	45	36	278	1986	40	
BAUM. AN BEST. GEB.	255	62	102	13	27	40	7	4	35	690	18	
- TOTALABGANG	495	3	51	176	142	57	50	16	126	1912	35	
BESTAND AM 31.12.1993	253564	7103	25838	66356	102060	39640	9731	2836	21022	943695	15391	
DAVON:												
ERFURT	96087	652	11110	27193	40965	11866	3467	834	6212	354655	5699	
GERA	60871	3208	6374	17623	22669	9294	1402	301	2233	216816	3607	
JENA	46601	2342	3696	9663	19624	8968	1861	549	4107	176822	2916	
SUHL	23441	486	2418	5508	10086	3885	809	249	1857	88326	1355	
WEIMAR	26584	415	2240	6369	8716	5729	2192	903	6613	107276	1813	
LANDKREISE ZUSAMMEN												
BESTAND AM 31.12.1992	847839	10484	55570	195056	297404	166405	81411	41509	310106	3527005	59729	
+ ZUGANG DURCH												
ERR. NEUER GEBÄUDE	3355	34	137	396	700	761	656	671	5252	17289	336	
BAUM. AN BEST. GEB.	736	10	16	-6	112	235	140	229	1915	4402	91	
- TOTALABGANG	688	8	61	158	209	150	55	47	351	2871	53	
BESTAND AM 31.12.1993	851416	10524	55703	195369	298051	167255	82152	42362	316925	3546353	60112	
DAVON:												
ALTENBURG	44872	210	3434	12018	18282	7671	2488	769	5731	175274	2822	
APOLDA	20497	357	1335	5913	8877	3746	1476	793	6004	81864	1398	
ARNSTADT	26794	444	1727	6091	9931	5253	2245	1103	8317	109947	1831	
ARTERN	22162	293	1370	4786	7722	4683	2505	803	5868	92592	1381	
BAD SALZUNGEN	34252	602	1779	7453	12195	6545	3499	2179	16226	145244	2516	
EISENACH	46989	378	3180	10899	17292	9250	3938	2052	15233	193714	3242	
EISENBERG	13747	169	1079	3197	4603	2802	1371	526	3971	56537	970	
ERFURT	17314	163	753	2907	5057	4170	2744	1520	11181	79113	1398	
GERA	25041	299	1966	6781	8562	4696	2008	729	5536	99886	1715	
GOTHA	58748	399	4060	13333	21534	12194	5115	2113	15541	241855	3987	
GREIZ	21929	326	2335	6388	7460	3505	1450	465	3497	83722	1404	
HEILIGENSTADT	15826	169	985	2821	4815	3338	2202	1496	11112	70876	1263	
HILDBURGHUSEN	22045	229	943	3959	6705	4632	3088	2489	18485	100985	1845	
ILMENAU	28149	235	2186	6089	10931	5463	2352	893	6705	114730	1873	
JENA	13430	154	684	2929	4330	2871	1600	862	6654	58238	1012	
LANGENSALZA	17823	153	911	3473	5604	3802	2366	1514	11545	79561	1384	
LOBENSTEIN	10450	57	391	1620	3157	2238	1732	1255	9437	49346	878	
MEININGEN	26984	480	1863	5825	9320	5055	2884	1557	11317	112857	1998	
MUEHLHAUSEN	36348	760	2286	8741	12792	6824	3255	1690	12379	148752	2556	
NEUHAUS AM RENNIG	15908	239	1001	3444	5527	3146	1551	1000	7659	67376	1100	
NORDHAUSEN	45002	839	3120	11090	17001	8084	3321	1547	11509	180208	2991	

1) OHNE WOHNHEIME.

2 WOHNUNGSBESTAND DEUTSCHLANDS NACH VERWALTUNGSBEZIRKEN

- WOHNUNGEN 1993 NACH DER ZAHL DER RAEUME -

GEGENSTAND DER NACHWEISUNG	WOHNUNGEN IN WOHN- UND NICHTWOHNGBAUEUDEN 1)										
	ZUSAMMEN	DAVON MIT ... RAEUMEN							RAEUME INS- GESAMT	WOHN- FLAECH- INS- GESAMT	
		1	2	3	4	5	6	7 ODER MEHR			
								WOH- NUNGEN	RAEUME		
											ANZAHL
POESSNECK	22319	293	1630	5721	7458	4530	1814	873	8771	90853	1563
RUDOLSTADT	27282	433	1788	7419	9720	4583	2180	1159	9018	110159	1849
SAALFELD	24250	298	1980	5841	8942	4310	1961	918	7091	97956	1620
SCHLEIZ	11554	156	633	2118	3848	2506	1480	813	6236	50814	943
SCHMALKALDEN	25802	288	1509	5912	9132	4855	2745	1361	10075	108390	1822
SCHMOELLN	14186	125	934	3518	4829	2862	1347	571	4283	58538	992
SOEMMERDA	25998	391	1806	5206	8940	5251	2985	1419	10481	110027	1887
SONDERSHAUSEN	22020	496	1323	4593	7585	4679	2232	1112	8254	92302	1591
SÖNNEBERG	24736	194	1343	5836	9072	4863	2415	1213	8988	103469	1723
STADTRODA	12865	152	847	2820	4527	2856	1262	601	4654	54320	952
SUHL	18292	169	842	4020	6626	3957	1839	839	6291	77527	1286
WEIMAR	18676	70	814	3219	4980	3973	2309	1311	9944	74938	1311
WORBIS	25964	333	1344	5078	7708	5630	3403	2468	18285	115940	2010
ZEULENRODA	15162	171	1522	4511	4987	2632	990	349	2647	58443	1000

NACHRICHTLICH:

BERLIN-OST

INSGESAMT											
BESTAND AM 31.12.1992	640931	9371	104615	225655	212024	76587	10930	1749	13157	2205334	39668
+ ZUGANG DURCH											
ERR. NEUER GEBAEUDE	1017	9	34	223	254	269	158	72	535	4578	98
BAUM. AN BEST. GEB.	78	2	-71	-42	117	51	7	14	110	809	17
- TOTALABGANG	129	4	16	45	45	14	5	-	-	451	9
BESTAND AM 31.12.1993	642158	9378	104583	225875	212463	76928	11082	1839	13833	2211046	39790

BERLIN-WEST

INSGESAMT											
BESTAND AM 31.12.1992	1093389	22058	155517	410105	312577	127146	41360	24626	189483	3887088	77654
+ ZUGANG DURCH											
ERR. NEUER GEBAEUDE	5682	36	184	2103	2145	827	268	119	896	21932	468
BAUM. AN BEST. GEB.	2670	2	-144	987	1134	468	134	91	886	11031	275
- TOTALABGANG	329	29	65	97	77	32	15	14	111	1119	24
BESTAND AM 31.12.1993	1102403	22069	155641	413209	316050	128775	41798	24861	191307	3923148	78465

1) OHNE WOHNHEIME.

3 BESTAND AN WOHNGBAEUDEN IM FRUEHEREN BUNDESGBEIT NACH VERWALTUNGSBEZIRKEN
- WOHNGBAEUDE 1993 NACH GEBAEUDEARTEN -

GEGENSTAND DER NACHWEISUNG	WOHNGBAEUDE 1)											
	ZUSAMMEN			DAVON								
				MIT 1 WOHNUNG		MIT 2 WOHNUNGEN			MIT 3 ODER MEHR WOHNUNGEN			
	GEBAEUDE	WOHN- FLAECHE	WOHNUNGEN	GEBAEUDE/ WOHNUNGEN	WOHN- FLAECHE	GEBAEUDE	WOHN- FLAECHE	WOHNUNGEN	GEBAEUDE	WOHN- FLAECHE	WOHNUNGEN	
	ANZAHL	1000 M2	ANZAHL	1000 M2	ANZAHL	1000 M2	ANZAHL	1000 M2	ANZAHL	1000 M2	ANZAHL	
BADEN-WUERTTEMBERG												
INSGESAMT												
BESTAND AM 31.12.1992	1961422	360229	4028101	1137765	135650	492232	87243	984464	331425	137335	1905872	
+ ZUGANG DURCH												
ERR. NEUER GEBAEUDE	27092	6782	80177	13812	1873	5861	1144	11722	7419	3767	54643	
BAUM. AN BEST. GEB.	1216	1022	9388	-2109	-111	1172	401	2344	2153	733	9153	
- TOTALABGANG	1822	264	3201	1121	114	422	66	844	279	85	1236	
BESTAND AM 31.12.1993	1988377	368034	4117376	1148407	137306	498860	88724	997720	341110	142005	1971249	
STADTKREISE ZUSAMMEN												
BESTAND AM 31.12.1992	240753	66038	863467	92811	11041	48136	8414	96272	99806	46582	674384	
+ ZUGANG DURCH												
ERR. NEUER GEBAEUDE	2324	808	10768	979	134	368	75	736	977	599	9053	
BAUM. AN BEST. GEB.	51	86	867	-74	2	2	11	4	123	73	937	
- TOTALABGANG	287	46	600	145	15	74	12	148	68	20	307	
BESTAND AM 31.12.1993	242855	66896	874611	93573	11162	48432	8490	96864	100850	47245	684174	
LANDKREISE ZUSAMMEN												
BESTAND AM 31.12.1992	1720669	294191	3164634	1044954	124609	444096	78828	888192	231619	90753	1231488	
+ ZUGANG DURCH												
ERR. NEUER GEBAEUDE	24768	5974	69409	12833	1739	5493	1068	10986	6442	3168	45590	
BAUM. AN BEST. GEB.	1165	936	8521	-2035	-113	1170	389	2340	2030	660	8216	
- TOTALABGANG	1535	218	2601	976	99	348	54	696	211	65	929	
BESTAND AM 31.12.1993	1745522	301137	3242765	1054834	126143	450428	80235	900856	240260	94760	1287075	
RB STUTTGART												
BESTAND AM 31.12.1992	721598	132659	1521487	402628	47204	186281	32110	372562	132689	53345	746297	
+ ZUGANG DURCH												
ERR. NEUER GEBAEUDE	9571	2503	30445	4590	619	1846	355	3692	3135	1529	22163	
BAUM. AN BEST. GEB.	372	333	3017	-606	-20	242	106	484	736	248	3139	
- TOTALABGANG	903	131	1627	515	53	245	37	490	143	41	622	
BESTAND AM 31.12.1993	730883	135534	1555096	406102	47751	188124	32534	376248	136657	55249	772746	
DAVON:												
REGION												
MITTLERER NECKAR												
STADTKREIS												
STUTTGART	68448	19828	269364	19719	2303	13222	2271	26444	35507	15254	223201	
LANDKREISE												
BOEBLINGEN	65147	12248	138258	37614	4441	16831	2889	33662	10702	4918	66982	
ESSLINGEN	95397	17384	202002	52239	5981	24408	4139	48816	18750	7265	100947	
GDEPPINGEN	52145	8890	99338	28733	3339	16016	2714	32032	7396	2838	39173	
LUDWIGSBURG	91633	17182	198901	50505	5821	22791	3830	45582	18337	7511	102814	
REMS-MURR-KREIS	76853	13958	160297	39550	4627	21886	3730	43772	15417	5600	76975	
REGION												
FRANKEN												
STADTKREIS												
HEILBRONN	19658	4222	51882	9457	1099	4536	751	9072	5685	2372	33353	
LANDKREISE												
HEILBRONN	70681	10932	112827	47156	5557	17437	3082	34874	6088	2293	30797	
HOHENLOHEKREIS	23204	3676	36916	15934	1942	5336	981	10672	1934	753	10310	
SCHWABISCH HALL	39749	6464	65775	26163	3200	9729	1756	19458	3857	1508	20154	
MAIN-TAUBER-KREIS	31131	4967	50058	20176	2486	8265	1501	16530	2690	981	13352	
REGION												
OSTWUERTTEMBERG												
LANDKREISE												
HEIDENHEIM	30754	4870	53239	19853	2282	7696	1334	15392	3205	1254	17994	
OSTALBKREIS	66083	10932	115639	39003	4674	19971	3558	39942	7109	2701	36694	

1) OHNE WOHNHEIME.

3 BESTAND AN WOHNGEBAEUDEN IM FRUEHEREN BUNDESGBEIT NACH VERWALTUNGSBEZIRKEN

- WOHNGEBAEUDE 1993 NACH GEBAEUDEARTEN -

GEGENSTAND DER NACHWEISUNG	WOHNGEBAEUDE 1)										
	ZUSAMMEN			DAVON							
				MIT 1 WOHNUNG		MIT 2 WOHNUNGEN			MIT 3 ODER MEHR WOHNUNGEN		
	GEBAEUDE	WOHN- FLAECHE	WOHNUNGEN	GEBAEUDE/ WOHNUNGEN	WOHN- FLAECHE	GEBAEUDE	WOHN- FLAECHE	WOHNUNGEN	GEBAEUDE	WOHN- FLAECHE	WOHNUNGEN
	ANZAHL	1000 M2	ANZAHL	1000 M2	ANZAHL	1000 M2	ANZAHL	1000 M2	ANZAHL	1000 M2	ANZAHL
RB KARLSRUHE											
BESTAND AM 31.12.1992	492120	95607	1080317	272436	33030	129146	23052	258292	90639	39525	549590
+ ZUGANG DURCH											
ERR. NEUER GEBAEUDE	6449	1872	19587	3334	461	1422	290	2844	1893	921	13409
BAUM. AN BEST. GEB.	255	236	2080	-451	-22	232	92	464	474	166	2067
- TOTALABGANG	369	49	608	250	23	69	11	138	50	15	220
BESTAND AM 31.12.1993	498559	97509	1101887	275097	33448	130732	23424	261464	92730	40637	565326
DAVON:											
REGION											
MITTLERER OBERRHEIN											
STADTKREISE											
BADEN-BADEN	9700	2356	26828	3879	507	2598	478	5196	3223	1371	17753
KARLSRUHE	36576	10120	127983	15188	1853	6639	1172	13278	13749	7094	99517
LANDKREISE											
KARLSRUHE	92171	15342	156529	57374	7046	24877	4473	49754	9920	3823	49401
RASTATT	44996	8134	85885	24217	2984	14339	2618	28678	6440	2532	32990
REGION											
UNTERER NECKAR											
STADTKREISE											
HEIDELBERG	17777	4905	62756	6746	825	3645	657	7290	7386	3423	48720
MANNHEIM	36996	10982	150393	14516	1663	6872	1199	13744	15608	8119	122133
LANDKREISE											
NECKAR-ODENWALD-KREIS	34692	5368	52717	23017	2815	9390	1732	18780	2285	821	10920
RHEIN-NECKAR-KREIS	108763	19694	209852	60726	7531	31113	5591	62226	16924	6573	86900
REGION											
NORDSCHWARZWALD											
STADTKREIS											
PFORZHEIM	15852	4045	51678	7337	887	3171	550	6342	5344	2609	37999
LANDKREISE											
CALW	31990	5440	59655	18569	2188	8884	1586	17768	4537	1666	23318
ENZKREIS	44481	6909	72497	28039	3289	12360	2145	24720	4082	1475	19738
FREUDENSTADT	25565	4215	45114	15489	1859	6844	1223	13688	3232	1132	15937
RB FREIBURG											
BESTAND AM 31.12.1992	385405	72560	797115	218490	26635	100237	18219	200474	66678	27706	378151
+ ZUGANG DURCH											
ERR. NEUER GEBAEUDE	5415	1352	15556	2761	376	1305	254	2610	1349	721	10185
BAUM. AN BEST. GEB.	357	252	2291	-489	-31	321	107	642	525	176	2138
- TOTALABGANG	233	37	462	142	14	46	7	92	45	16	228
BESTAND AM 31.12.1993	390958	74132	814571	220623	26968	101817	18572	203634	68518	28593	390314
DAVON:											
REGION											
SUEDLICHER OBERRHEIN											
STADTKREIS											
FREIBURG I. BREISGAU	22065	6550	85107	8438	1038	4377	819	8754	9250	4693	67915
LANDKREISE											
BREISGAU-HOCHSCHWARZWALD	44380	8155	86377	25561	3181	11519	2126	23038	7300	2849	37778
EMMENDINGEN	27984	5120	54276	15236	1857	8135	1481	16270	4613	1782	22770
ORTENAU-KREIS	81047	14544	151246	45837	5691	23901	4443	47802	11309	4410	57607
REGION											
SCHWARZWALD-BAAR-HEUBERG											
LANDKREISE											
ROTTWEIL	32389	4996	51953	20921	2429	8243	1469	16486	3225	1098	14546
SCHWARZWALD-BAAR-KREIS	38871	7391	83516	20717	2506	10830	1914	21660	7324	2971	41139
TUTTlingen	29800	4622	47838	20282	2395	6875	1186	13350	2843	1042	14206
REGION											
HOCHRHEIN-BODENSEE											
LANDKREISE											
KONSTANZ	44512	9277	107391	24161	2952	10969	1873	20738	9982	4451	62432
LOERRACH	38464	7543	84701	21716	2650	9214	1658	18428	7534	3235	44557
WALDSHUT	31446	5934	62226	17754	2269	8554	1605	17108	5138	2061	27364

1) OHNE WOHNHEIME.

3 BESTAND AN WOHNGEBAEUDEN IM FRUEHEREN BUNDESGBEIT NACH VERWALTUNGSBEZIRKEN

- WOHNGEBAEUDE 1993 NACH GEBAEUDEARTEN -

GEGENSTAND DER NACHWEISUNG	WOHNGEBAEUDE 1)										
	ZUSAMMEN			DAVON							
				MIT 1 WOHNUNG		MIT 2 WOHNUNGEN			MIT 3 ODER MEHR WOHNUNGEN		
	GEBAEUDE	WOHN- FLAECHE	WOHNUNGEN	GEBAEUDE/ WOHNUNGEN	WOHN- FLAECHE	GEBAEUDE	WOHN- FLAECHE	WOHNUNGEN	GEBAEUDE	WOHN- FLAECHE	WOHNUNGEN
	ANZAHL	1000 M2	ANZAHL	1000 M2	ANZAHL	1000 M2	ANZAHL	1000 M2	ANZAHL	1000 M2	ANZAHL
RB TUEBINGEN											
BESTAND AM 31.12.1992	362299	59403	629182	244212	28781	76568	13863	153136	41519	16759	231834
+ ZUGANG DURCH											
ERR. NEUER GEBAEUDE	5657	1255	14589	3127	416	1298	244	2576	1242	596	8886
BAUM. AN BEST. GEB.	232	201	2000	-563	-38	377	96	754	418	144	1809
- TOTALABGANG	317	47	504	214	24	62	11	124	41	13	166
BESTAND AM 31.12.1993	367977	60859	645822	246585	29138	78187	14195	156374	43205	17526	242863
DAVON:											
REGION											
NECKAR-ALB											
LANDKREISE											
REUTLINGEN	59053	9525	104544	39114	4374	12887	2263	25774	7052	2888	39656
TUEBINGEN	39373	6918	77961	24115	2794	9289	1669	18578	5969	2454	35268
ZOLLERNALBKREIS	50425	7108	72482	39104	4443	8293	1464	16586	3028	1202	16792
REGION											
DONAU-ILLER											
STADTKREIS											
ULM	16783	3889	48620	8293	985	3372	593	6744	5118	2310	33583
LANDKREISE											
ALB-DONAU-KREIS	42151	6420	62989	29427	3551	9820	1808	19640	2904	1062	13922
BIBERACH	41679	6370	61755	30979	3743	7878	1490	15756	2822	1138	15020
REGION											
BODENSEE-OBERSCHWABEN											
LANDKREISE											
BODENSEEKREIS	37116	7131	78383	21201	2636	8880	1606	17760	7035	2889	39422
RAVENSBURG	51868	8906	93151	33437	4102	11631	2147	23262	6800	2657	36452
SIGMARINGEN	29529	4591	45937	20915	2510	6137	1154	12274	2477	927	12748
BAYERN											
INSGESAMT											
BESTAND AM 31.12.1992	2399005	431430	4789672	1586229	195786	500236	89176	1000472	312540	146470	2202971
+ ZUGANG DURCH											
ERR. NEUER GEBAEUDE	35303	7596	82824	24387	3330	5926	1210	11852	4990	3057	46585
BAUM. AN BEST. GEB.	632	763	7120	-2742	-215	2063	514	4126	1311	464	5736
- TOTALABGANG	2767	396	4237	2128	246	415	66	830	224	85	1279
BESTAND AM 31.12.1993	2432232	439468	4876105	1605757	198656	507808	90834	1015616	318667	149980	2254732
KREISFREIE STAEDTE ZUSAMMEN											
BESTAND AM 31.12.1992	447154	121948	1672740	231093	27151	69248	11613	138496	146813	83184	1303151
+ ZUGANG DURCH											
ERR. NEUER GEBAEUDE	4309	1418	20496	2372	304	427	86	854	1510	1028	17270
BAUM. AN BEST. GEB.	54	128	1415	-217	-12	51	23	102	220	118	1530
- TOTALABGANG	761	116	1575	433	44	190	26	380	138	46	762
BESTAND AM 31.12.1993	450785	123429	1693567	232817	27399	69542	11697	139084	148426	84333	1321666
LANDKREISE ZUSAMMEN											
BESTAND AM 31.12.1992	1951851	309482	3116932	1355136	168635	430988	77562	861976	165727	63286	899820
+ ZUGANG DURCH											
ERR. NEUER GEBAEUDE	30994	6179	62328	22015	3026	5499	1124	10998	3480	2029	29315
BAUM. AN BEST. GEB.	578	635	5705	-2525	-203	2012	492	4024	1091	346	4206
- TOTALABGANG	2006	280	2662	1695	202	225	39	450	86	39	517
BESTAND AM 31.12.1993	1981447	316039	3182538	1372940	171257	438266	79138	876532	170241	65647	933066
RB OBERBAYERN											
BESTAND AM 31.12.1992	682627	141704	1676331	441660	55756	126009	22588	252018	114958	63360	982653
+ ZUGANG DURCH											
ERR. NEUER GEBAEUDE	10323	2391	27749	6743	921	1822	377	3644	1758	1093	17362
BAUM. AN BEST. GEB.	114	208	2066	-685	-55	430	114	860	369	149	1891
- TOTALABGANG	1165	167	1902	867	98	200	30	400	98	40	635
BESTAND AM 31.12.1993	691921	144176	1704636	446856	56525	128058	23049	256116	117007	64603	1001664

1) OHNE WOHNHEIME.

3 BESTAND AN WOHNGEBAEUDEN IM FRUEHEREN BUNDESGBEIT NACH VERWALTUNGSBEZIRKEN

- WOHNGEBAEUDE 1993 NACH GEBAEUDEARTEN -

GEGENSTAND DER NACHWEISUNG	WOHNGEBAEUDE 1)										
	ZUSAMMEN			DAVON							
				MIT 1 WOHNUNG		MIT 2 WOHNUNGEN			MIT 3 ODER MEHR WOHNUNGEN		
	GEBAEUDE	WOHN- FLAECHE	WOHNUNGEN	GEBAEUDE/ WOHNUNGEN	WOHN- FLAECHE	GEBAEUDE	WOHN- FLAECHE	WOHNUNGEN	GEBAEUDE	WOHN- FLAECHE	WOHNUNGEN
	ANZAHL	1000 M2	ANZAHL	1000 M2	ANZAHL	1000 M2	ANZAHL	1000 M2	ANZAHL	1000 M2	ANZAHL
DAVON:											
KREISFREIE STAEDTE											
INGOLSTADT	20205	3840	46223	13371	1576	3596	634	7192	3238	1630	25660
MUENCHEN	120631	44122	655865	56339	6602	14956	2465	29912	49336	35065	569614
ROSENHEIM	8422	2036	27067	4371	523	1562	262	3124	2489	1251	19672
LANDKREISE											
ALTOETTING	23448	4008	40381	16900	2209	4451	803	8902	2097	996	14559
BAD TOELZ-WOLFRATSHAUSEN	21505	4017	42864	13374	1747	4797	896	9594	3334	1373	19896
BERCHTESGADENER LAND	19044	3650	42227	11069	1410	4346	775	8692	3629	1466	22466
DACHAU	23934	4158	44909	15345	1925	5613	992	11226	2976	1241	18338
EBERSBERG	23297	3982	40794	16646	2134	4379	775	8758	2272	1073	15390
EICHSTAETT	28213	4157	37410	21891	2810	5256	997	10512	1066	350	5007
ERDING	21713	3617	33856	15857	2129	4234	796	8468	1822	692	9531
FREISING	28438	4901	50466	19804	2547	5585	1021	11170	3049	1333	19492
FUERSTENFELDBRUCK	37613	6872	75914	26802	3262	5943	1036	11886	4868	2574	37226
GARMISCH-PARTENKIRCHEN	16827	3304	39795	8336	1036	3985	708	7970	4506	1561	23489
LANDSBERG AM LECH	22484	3521	35257	16398	2000	4396	819	8792	1690	703	10067
MIESBACH	18084	3379	36180	10639	1420	4234	773	8468	3211	1186	17073
MUEHLDORF AM INN	23654	3900	38326	17692	2309	4034	737	8068	1928	854	12566
MUENCHEN	51400	10238	112477	35992	4598	8207	1475	16414	7201	4165	80071
NEUBURG-SCHROBENHAUSEN	20989	3133	30724	16945	1948	3919	717	7838	1135	467	6941
PFaffenHOFEN A.D. ILM	25304	3833	35526	19046	2419	4910	932	9820	1348	482	6660
ROSENHEIM	46914	8058	80186	30727	4088	10486	1924	20972	5701	2045	28487
STARNBERG	26465	4662	47877	18245	2340	4869	911	9738	3351	1410	19894
TRAUNSTEIN	36746	6441	64413	24396	3310	8259	1546	16518	4091	1586	23499
WEILHEIM-SCHONGAU	26581	4347	46919	17671	2182	6041	1065	12082	2869	1101	16166
RB NIEDERBAYERN											
BESTAND AM 31.12.1992	273599	42591	415734	201678	25614	53343	9733	106686	18578	7244	107370
+ ZUGANG DURCH											
ERR. NEUER GEBAEUDE	4818	968	9650	3463	495	839	173	1678	516	297	4509
BAUM. AN BEST. GEB.	51	87	779	-377	-28	303	73	606	125	42	550
- TOTALABGANG	360	58	495	311	43	33	7	66	16	8	118
BESTAND AM 31.12.1993	278106	43585	425683	204454	26038	54449	9972	108898	19203	7575	112311
DAVON:											
KREISFREIE STAEDTE											
LANDSHUT	10549	2299	28340	6438	773	1722	303	3444	2389	1222	18468
PASSAU	8504	1911	24036	4649	576	1770	319	3540	2086	1018	15847
STRAUBING	8463	1640	19774	5311	636	1305	222	2610	1847	782	11853
LANDKREISE											
DEGGENDORF	27132	4222	41643	19619	2467	5513	996	11026	2000	760	10988
DINGOLFING-LANDAU	23007	3312	29780	18766	2387	3496	651	6392	745	275	4022
FREYUNG-GRAFENAU	20804	3037	29908	14365	1768	5320	934	10640	1119	345	4903
KELHEIM	26198	4009	37084	19889	2579	4830	908	9660	1479	523	7535
LANDSHUT	33643	5029	46293	26382	3406	5939	1116	11878	1322	507	7033
PASSAU	44532	6897	65215	32344	4213	9559	1799	19318	2529	885	13553
REGEN	20469	3122	31874	13187	1611	5688	999	11336	1614	511	7351
ROTTAL-INN	30677	4671	41740	24461	3237	4883	922	9766	1333	512	7613
STRAUBING-BOGEN	24128	3436	30976	19043	2395	4344	803	8688	741	238	3245
RB OBERPFALZ											
BESTAND AM 31.12.1992	233657	37992	399620	152607	18733	57592	10252	115184	23458	9007	131829
+ ZUGANG DURCH											
ERR. NEUER GEBAEUDE	3823	753	7913	2790	377	619	128	1238	424	248	3895
BAUM. AN BEST. GEB.	37	63	451	-304	-25	255	62	510	86	27	245
- TOTALABGANG	280	36	366	232	25	32	6	64	18	5	70
BESTAND AM 31.12.1993	237237	38773	407618	154952	19060	58433	10436	116866	23952	9277	136900
DAVON:											
KREISFREIE STAEDTE											
AMBERG	7702	1587	19240	4120	488	1548	271	3096	2034	828	12024
REGENSBURG	17072	4630	64406	7683	925	2853	475	5706	6536	3230	51017
WEIDEN I.D. OBERPFALZ	7811	1634	19989	3720	461	1882	319	3764	2209	854	12505
LANDKREISE											
AMBERG-SULZBACH	24330	3765	37155	15767	1954	6768	1216	13536	1795	595	7852
CHAM	33141	4946	47261	22832	2758	8543	1553	17086	1768	636	7343
NEUMARKT I.D. OBERPFALZ	29474	4457	40894	22937	2943	5282	996	10564	1255	518	7383
NEUSTADT A.D. WALDNAAB	23755	3613	36398	14970	1824	7190	1271	14380	1695	519	7148
REGENSBURG	40617	6261	59672	28917	3654	8988	1644	17976	2712	953	12979
SCHWANDORF	34279	5107	51509	22170	2657	9857	1756	19714	2252	693	9625
TIRSCHENREUTH	19056	2883	30904	11896	1395	5522	936	11044	1698	552	8024

1) OHNE WOHNHEIME.

3 BESTAND AN WOHNGEBAEUDEN IM FRUEHEREN BUNDESGBEIT NACH VERWALTUNGSBEZIRKEN

- WOHNGEBAEUDE 1993 NACH GEBAEUDEARTEN -

GEGENSTAND DER NACHWEISUNG	WOHNGEBAEUDE 1)										
	ZUSAMMEN			DAVON							
				MIT 1 WOHNUNG		MIT 2 WOHNUNGEN			MIT 3 ODER MEHR WOHNUNGEN		
	GEBAEUDE	WOHN- FLAECHE	WOHNUNGEN	GEBAEUDE/ WOHNUNGEN	WOHN- FLAECHE	GEBAEUDE	WOHN- FLAECHE	WOHNUNGEN	GEBAEUDE	WOHN- FLAECHE	WOHNUNGEN
	ANZAHL	1000 M2	ANZAHL	1000 M2	ANZAHL	1000 M2	ANZAHL	1000 M2	ANZAHL	1000 M2	ANZAHL
RB OBERFRANKEN											
BESTAND AM 31.12.1992	247397	40825	441094	154616	18832	61607	10730	123214	31174	11263	163264
+ ZUGANG DURCH											
ERR. NEUER GEBAEUDE	3283	666	7168	2270	305	533	107	1066	480	255	3832
BAUM. AN BEST. GEB.	124	110	1023	-424	-37	331	82	682	217	65	785
- TOTALABGANG	164	22	231	124	13	27	5	54	13	4	53
BESTAND AM 31.12.1993	250661	41596	449221	156340	19087	62444	10914	124888	31877	11594	167993
DAVON:											
KREISFREIE STAEDTE											
BAMBERG	11068	2576	33120	4656	553	2376	397	4752	4036	1626	23712
BAYREUTH	11473	2712	34874	6014	739	1955	342	3910	3504	1630	24950
COBURG	8415	1691	20666	4552	545	1756	293	3512	2107	853	12602
HOF	8757	1937	24671	4266	501	1550	259	3100	2941	1177	17305
LANDKREISE											
BAMBERG	32173	4966	47427	21769	2730	8139	1507	16278	2265	729	9380
BAYREUTH	25977	3969	39680	17253	2151	6667	1179	13334	2057	640	9093
COBURG	21120	3440	35054	13580	1723	5487	991	10974	2053	725	10500
FORCHHEIM	25959	4097	39832	17574	2220	6221	1151	12442	2164	726	9816
HOF	28662	4254	47578	17549	1996	8026	1309	16052	3087	950	13977
KRONACH	20134	3015	29902	13209	1628	5677	1003	11354	1248	384	5339
KULMBACH	18812	2950	30765	11904	1451	5035	877	10070	1873	622	8791
LICHTENFELS	17087	2624	25975	11624	1442	4211	755	8422	1252	427	5929
WUNSIEDEL											
IM FICHELGEGBIRGE	21024	3365	39677	12390	1408	5344	851	10688	3290	1106	16599
RB MITTELFRAKEN											
BESTAND AM 31.12.1992	316506	59704	682920	206582	25117	59796	10510	119592	50128	24076	356746
+ ZUGANG DURCH											
ERR. NEUER GEBAEUDE	3990	877	9554	2849	374	586	117	1172	555	386	5533
BAUM. AN BEST. GEB.	103	98	954	-307	-25	230	59	460	180	63	801
- TOTALABGANG	269	41	449	189	22	49	8	98	31	12	162
BESTAND AM 31.12.1993	320338	60640	693003	208936	25444	60569	10681	121138	50833	24515	362929
DAVON:											
KREISFREIE STAEDTE											
ANSBACH	8155	1584	18330	4428	518	1775	298	3550	1952	768	10352
ERLANGEN	15343	3664	47731	8740	1078	2418	415	4836	4185	2172	34155
FUERTH	15418	3926	50304	8388	964	2247	380	4494	4783	2582	37422
NUERNBERG	62737	17326	236664	33515	3853	7345	1205	14690	21877	12269	188459
SCHWABACH	8031	1413	15980	5165	611	1547	265	3094	1319	538	7721
LANDKREISE											
ANSBACH	42916	6372	60056	31557	3961	8883	1623	17766	2476	788	10733
ERLANGEN-HOECHSTADT	29593	4659	45172	20689	2602	6556	1202	13112	2348	855	11371
FUERTH	24084	4038	42935	15631	1889	5491	960	10982	2362	1189	16322
NEUSTADT A.D. AISCH-											
BAD WINDSHEIM	23686	3571	33673	17327	2189	4927	900	9854	1432	481	6492
NUERNBERGER LAND	38541	6108	64302	26427	3182	8280	1427	18560	3834	1489	21315
ROTH	29444	4457	42866	21569	2671	6020	1081	12040	1855	704	9257
WEISSENBURG-GUNZENHAUSEN	22390	3521	34990	15500	1926	5080	925	10160	1810	670	9330
RB UNTERFRANKEN											
BESTAND AM 31.12.1992	289020	47650	501075	183018	22164	76095	13748	152190	29907	11737	165867
+ ZUGANG DURCH											
ERR. NEUER GEBAEUDE	3633	752	7775	2373	328	774	158	1548	486	266	3854
BAUM. AN BEST. GEB.	89	87	760	-287	-22	223	58	446	153	50	601
- TOTALABGANG	139	20	229	97	11	24	4	48	18	6	84
BESTAND AM 31.12.1993	292612	48480	509493	185007	22460	77068	13961	154136	30537	12060	170350
DAVON:											
KREISFREIE STAEDTE											
ASCHAFFENBURG	10578	2393	29518	4489	548	2688	471	5376	3401	1374	19653
SCHWEINFURT	7971	1991	26044	3694	439	1428	242	2856	2849	1311	19494
WUERZBURG	17116	4592	62168	7908	974	3373	591	6746	5835	3027	47514
LANDKREISE											
ASCHAFFENBURG	39760	6311	62650	23624	2899	13143	2396	26286	2993	1018	12740
BAD KISSINGEN	25866	4095	41602	16778	2023	6913	1270	13826	2175	802	10988
HASSBERGE	21608	3233	30730	15342	1902	5114	948	10228	1152	383	5160
KITZINGEN	20743	3161	31550	14412	1732	4650	842	9300	1681	587	7838
MAIN-SPESSART	32786	4864	48019	22006	2615	8767	1594	17534	2013	655	8479
MILTENBERG	30109	4655	46465	19132	2338	8686	1566	17372	2291	751	9961
RHOEN-GRABFELD	21529	3190	30908	15457	1859	4764	884	9528	1308	448	5823
SCHWEINFURT	27680	4219	41583	18487	2271	7242	1293	14484	1951	655	8612
WUERZBURG	36866	5776	58256	23678	2860	10300	1865	20600	2888	1051	13978

1) OHNE WOHNHEIME.

3 BESTAND AN WOHNGEBÄUDEEN IM FRÜHEREN BUNDESGBEIT NACH VERWALTUNGSBEZIRKEN

- WOHNGEBÄUDE 1993 NACH GEBÄUDEARTEN -

GEGENSTAND DER NACHWEISUNG	WOHNGEBÄUDE 1)										
	ZUSAMMEN			DAVON							
				MIT 1 WOHNUNG		MIT 2 WOHNUNGEN			MIT 3 ODER MEHR WOHNUNGEN		
	GEBÄUDE	WOHN- FLÄCHE	WOHNUNGEN	GEBÄUDE/ WOHNUNGEN	WOHN- FLÄCHE	GEBÄUDE	WOHN- FLÄCHE	WOHNUNGEN	GEBÄUDE	WOHN- FLÄCHE	WOHNUNGEN
	ANZAHL	1000 M2	ANZAHL	1000 M2	ANZAHL	1000 M2	ANZAHL	1000 M2	ANZAHL	1000 M2	ANZAHL
RB SCHWABEN											
BESTAND AM 31.12.1992	356199	60965	672898	246068	29569	65794	11614	131588	44337	19782	295242
+ ZUGANG DURCH											
ERR. NEUER GEBÄUDE	5433	1192	13015	3909	529	753	150	1506	771	513	7600
BAUM. AN BEST. GEB.	114	110	1087	-358	-23	291	65	582	181	68	863
- TOTALABGANG	390	53	565	308	34	50	8	100	32	11	157
BESTAND AM 31.12.1993	361357	62218	686471	249312	30041	66787	11821	133574	45258	20356	303585
DAVON:											
KREISFREIE STAEDTE											
AUGSBURG	33043	8851	123943	16825	1887	4404	689	8808	11814	6275	98310
KAUFBEUREN	7433	1473	19018	4857	535	954	158	1908	1622	780	12253
KEMPTEN (ALLGAEU)	8292	2170	28092	4267	507	1345	236	2690	2680	1427	21135
MEMMINGEN	7596	1429	17504	5051	584	1187	195	2374	1358	650	10079
LANDKREISE											
AICHACH-FRIEDBERG	28122	4329	41316	20981	2652	5496	1002	10992	1645	676	9343
AUGSBURG	52045	8288	84875	37965	4601	9745	1719	19490	4335	1968	27420
DILLINGEN A.D. DONAU	23669	3294	32011	18879	2228	3809	685	7618	981	381	5514
DONAU-RIES	32558	4729	46059	24525	2942	6341	1156	12682	1692	631	8852
GUENZBURG	29584	4262	42732	22655	2683	5177	916	10354	1752	662	9723
LINDAU (BODENSEE)	14363	2734	31099	7828	976	3473	623	6946	3062	1135	16325
NEU-ULM	34033	5646	61461	23747	2781	6526	1143	13052	3760	1722	24662
OBERRALLGAEU	28433	5515	63940	15964	2025	6760	1218	13520	5709	2273	34456
OSTALLGAEU	29452	4712	47685	20433	2571	6181	1107	12322	2858	1035	14910
UNTERALLGAEU	32734	4784	46756	25335	3070	5409	974	10818	1990	740	10603
BERLIN-WEST											
INGESAMT											
BESTAND AM 31.12.1992	177051	76880	1083488	79327	8926	13582	2475	27164	84142	65479	976997
+ ZUGANG DURCH											
ERR. NEUER GEBÄUDE	788	447	5562	284	35	55	10	110	449	402	5168
BAUM. AN BEST. GEB.	6	269	2628	-70	-0	45	10	90	31	259	2608
- TOTALABGANG	109	22	306	69	8	15	2	30	25	13	207
BESTAND AM 31.12.1993	177847	77679	1092363	79527	8964	13668	2493	27336	84652	66222	986500
BREMEN											
INGESAMT											
BESTAND AM 31.12.1992	123265	24421	324729	71268	7466	19732	3135	39464	32265	13820	213997
+ ZUGANG DURCH											
ERR. NEUER GEBÄUDE	762	181	2297	565	64	83	12	126	134	105	1606
BAUM. AN BEST. GEB.	20	34	384	-64	2	55	10	110	29	21	338
- TOTALABGANG	26	4	33	23	3	-	-	-	3	1	10
BESTAND AM 31.12.1993	124032	24653	327575	71746	7530	19850	3157	39700	32436	13966	216129
DAVON:											
KREISFREIE STAEDTE											
BREMEN	105051	20130	265331	60855	6383	17612	2791	35224	26584	10958	169252
BREMERHAVEN	18981	4523	62244	10891	1147	2238	366	4476	5852	3010	46877
HAMBURG											
INGESAMT											
BESTAND AM 31.12.1992	214110	55698	792147	117866	12435	24260	3950	48520	72184	39312	625961
+ ZUGANG DURCH											
ERR. NEUER GEBÄUDE	1728	429	5386	1184	138	196	34	392	348	257	3810
BAUM. AN BEST. GEB.	10	111	1553	-151	-4	106	19	212	55	95	1492
- TOTALABGANG	143	22	251	110	11	14	2	28	19	9	113
BESTAND AM 31.12.1993	215705	56215	798835	118589	12558	24548	4002	49096	72568	39656	631150

1) OHNE WOHNHEIME.

3 BESTAND AN WOHNUNGSBAUEUDEN IM FRUEHEREN BUNDESGBEIT NACH VERWALTUNGSBEZIRKEN

- WOHNUNGSBAUEUDE 1993 NACH GEBAEUDEARTEN -

GEGENSTAND DER NACHWEISUNG	WOHNUNGSBAUEUDE 1)										
	ZUSAMMEN			DAVON							
				MIT 1 WOHNUNG		MIT 2 WOHNUNGEN			MIT 3 ODER MEHR WOHNUNGEN		
	GEBAEUDE	WOHN- FLAECHE	WOHNUNGEN	GEBAEUDE/ WOHNUNGEN	WOHN- FLAECHE	GEBAEUDE	WOHN- FLAECHE	WOHNUNGEN	GEBAEUDE	WOHN- FLAECHE	WOHNUNGEN
	ANZAHL	1000 M2	ANZAHL	1000 M2	ANZAHL	1000 M2	ANZAHL	1000 M2	ANZAHL	1000 M2	ANZAHL
HESSEN											
INSGESAMT											
BESTAND AM 31.12.1992	1160322	216116	2413183	692592	85668	287632	51637	575264	180098	78811	1145327
+ ZUGANG DURCH											
ERR. NEUER GEBAEUDE	10651	2780	31717	5992	840	2131	439	4262	2528	1502	21463
BAUM. AN BEST. GEB.	970	649	5282	-1092	-46	1027	319	2054	1035	377	4320
- TOTALABGANG	460	66	872	322	35	81	13	162	57	18	388
BESTAND AM 31.12.1993	1171610	219507	2449656	697188	86428	290765	52392	581530	183657	80688	1170938
KREISFREIE STAEDTE ZUSAMMEN											
BESTAND AM 31.12.1992	159052	46449	648719	63200	7351	27082	4534	54164	68770	34564	531355
+ ZUGANG DURCH											
ERR. NEUER GEBAEUDE	792	383	5631	350	46	69	15	138	373	322	5143
BAUM. AN BEST. GEB.	63	67	710	-44	4	14	9	28	93	54	726
- TOTALABGANG	84	13	180	50	5	15	2	30	19	6	100
BESTAND AM 31.12.1993	159874	46895	654974	63462	7398	27173	4558	54346	69239	34939	537166
LANDKREISE ZUSAMMEN											
BESTAND AM 31.12.1992	1001270	169667	1764464	629392	78317	260550	47104	521100	111328	44247	613972
+ ZUGANG DURCH											
ERR. NEUER GEBAEUDE	9859	2397	26086	5642	793	2082	424	4124	2155	1180	16320
BAUM. AN BEST. GEB.	907	582	4572	-1048	-51	1013	310	2026	942	322	3594
- TOTALABGANG	376	52	692	272	30	66	11	132	38	12	288
BESTAND AM 31.12.1993	1011736	172613	1794682	633726	79030	263592	47834	527184	114418	45749	633772
RB DARMSTADT											
BESTAND AM 31.12.1992	648108	131229	1533737	368091	45282	153281	27147	306562	126736	58799	859084
+ ZUGANG DURCH											
ERR. NEUER GEBAEUDE	5981	1756	20615	3183	443	1156	242	2312	1642	1071	15120
BAUM. AN BEST. GEB.	457	362	2922	-568	-17	450	150	900	575	228	2590
- TOTALABGANG	336	48	677	236	26	60	10	120	40	12	321
BESTAND AM 31.12.1993	654267	133310	1556766	370479	45684	154852	27533	309704	128936	60093	876583
DAVON:											
KREISFREIE STAEDTE											
DARMSTADT	20390	5147	68344	9133	1092	4017	679	8034	7240	3377	51177
FRANKFURT AM MAIN	65981	21241	314239	23227	2579	9152	1502	18304	33602	17159	272708
OFFENBACH AM MAIN	12254	3834	53279	4471	530	2366	398	4732	5417	2906	44076
WIESBADEN	33478	9631	125402	14632	1796	6143	1059	12286	12703	6777	98484
LANDKREISE											
BERGSTRASSE	57044	9739	100927	33555	4164	17121	3056	34242	6368	2518	33130
DARMSTADT-DIEBURG	60854	10251	105405	37234	4658	16580	2969	33160	7040	2623	35011
GROSS-GERAU	46856	8445	97311	26931	3237	12548	2119	25096	7177	3088	45284
HOCHTAUNUSKREIS	45503	8855	94330	28774	3711	9661	1773	19322	7068	3372	46234
MAIN-KINZIG-KREIS	82788	14790	158738	49837	6140	22033	3977	44066	10918	4673	64835
MAIN-TAUNUS-KREIS	42430	8074	88920	26799	3309	9061	1585	18122	6570	3180	43999
ODENWALDKREIS	23511	3727	36385	15285	1914	6435	1194	12870	1791	619	8230
OFFENBACH	59464	12192	137604	32999	4126	15030	2664	30060	11435	5402	74545
RHEINGAU-TAUNUS-KREIS	40100	6786	69766	25573	3178	9695	1742	19390	4832	1866	24803
WETTERAUKREIS	63814	10598	106116	42029	5250	15010	2816	30020	6775	2532	34067
RB GIESSEN											
BESTAND AM 31.12.1992	235761	38264	387823	156104	19564	58809	10867	117618	20848	7834	114101
+ ZUGANG DURCH											
ERR. NEUER GEBAEUDE	2159	485	5162	1254	180	470	95	940	435	210	2968
BAUM. AN BEST. GEB.	261	133	925	-198	-7	256	77	512	203	63	611
- TOTALABGANG	60	8	92	45	4	7	1	14	8	3	33
BESTAND AM 31.12.1993	238125	38875	393825	157119	19732	59528	11037	119056	21478	8105	117650
DAVON:											
LANDKREISE											
GIESSEN	52310	9368	103693	30903	3855	14249	2614	28498	7158	2899	44292
LAHN-DILL-KREIS	62832	9681	97638	42139	5130	16272	2934	32544	4421	1616	22955
LIMBURG-WEILBURG	42622	6544	63015	29573	3661	10153	1884	20306	2896	999	13136
MARBURG-BIEDENKOPF	51179	8817	89175	33153	4321	12547	2382	25094	5479	2114	30928
VOGELSBERGKREIS	29182	4466	40304	21351	2766	6307	1223	12614	1524	477	6339

1) OHNE WOHNHEIME.

3 BESTAND AN WOHNGEBAEUDEN IM FRUEHEREN BUNDESGBEIT NACH VERWALTUNGSBEZIRKEN
- WOHNGEBAEUDE 1993 NACH GEBAEUDEARTEN -

GEGENSTAND DER NACHWEISUNG	WOHNGEBAEUDE 1)										
	ZUSAMMEN			DAVON							
				MIT 1 WOHNUNG		MIT 2 WOHNUNGEN			MIT 3 ODER MEHR WOHNUNGEN		
	GEBAEUDE	WOHN- FLAECHE	WOHNUNGEN	GEBAEUDE/ WOHNUNGEN	WOHN- FLAECHE	GEBAEUDE	WOHN- FLAECHE	WOHNUNGEN	GEBAEUDE	WOHN- FLAECHE	WOHNUNGEN
	ANZAHL	1000 M2	ANZAHL	1000 M2	ANZAHL	1000 M2	ANZAHL	1000 M2	ANZAHL	1000 M2	ANZAHL
RB KASSEL											
BESTAND AM 31.12.1992	276453	46623	491623	168397	20822	75542	13623	151084	32514	12177	172142
+ ZUGANG DURCH											
ERR. NEUER GEBAEUDE	2511	539	5940	1555	216	505	102	1010	451	221	3375
BAUM. AN BEST. GEB.	252	154	1435	-328	-22	321	91	842	257	85	1119
- TOTALABGANG	64	10	103	41	4	14	2	28	8	3	34
BESTAND AM 31.12.1993	279218	47323	499065	169590	21012	76385	13821	152770	33243	12490	176705
DAVON:											
KREISFREIE STADT KASSEL	27771	7041	93710	11998	1402	5495	920	10990	10277	4720	70721
LANDKREISE											
FULDA	44466	7897	80820	23445	2980	15346	2887	30692	5675	2030	26683
HERSFELD-ROTENBURG	33246	6073	50774	22134	2709	8554	1539	17108	2558	825	11532
KASSEL	57696	9152	93997	35318	4309	17188	3040	34376	5190	1803	24303
SCHWALM-EDER-KREIS	46519	7267	69748	30228	3851	13190	2435	26380	3101	982	13140
WALDECK-FRANKENBERG	40043	6385	62773	27399	3499	9033	1674	18066	3611	1212	17308
MERRA-MEISSNER-KREIS	29477	4508	47243	19067	2263	7579	1327	15158	2831	919	13018
NIEDERSACHSEN											
INSGESAMT											
BESTAND AM 31.12.1992	1688345	280541	3054415	1167342	139571	310874	55302	621748	210129	85668	1265325
+ ZUGANG DURCH											
ERR. NEUER GEBAEUDE	23859	4380	46077	17923	2297	3001	578	6002	2935	1506	22152
BAUM. AN BEST. GEB.	2082	857	8289	-982	13	2084	477	4188	970	368	5083
- TOTALABGANG	385	56	600	293	34	53	9	106	39	14	201
BESTAND AM 31.12.1993	1714155	285758	3108568	1184194	141869	315940	56351	631880	214021	87539	1292494
KREISFREIE STAEDTE ZUSAMMEN											
BESTAND AM 31.12.1992	237045	56209	735407	129503	14882	34310	5824	68620	73232	35503	537284
+ ZUGANG DURCH											
ERR. NEUER GEBAEUDE	2457	575	7499	1735	210	227	40	454	495	325	5310
BAUM. AN BEST. GEB.	344	91	1100	76	17	179	32	358	89	42	666
- TOTALABGANG	71	11	147	39	4	17	2	34	15	5	74
BESTAND AM 31.12.1993	239802	56868	743889	131301	15107	34689	5894	69398	73802	35865	543190
LANDKREISE ZUSAMMEN											
BESTAND AM 31.12.1992	1451300	224332	2319008	1037839	124690	276584	49478	553128	136897	50165	728041
+ ZUGANG DURCH											
ERR. NEUER GEBAEUDE	21402	3805	38578	16188	2087	2774	537	5548	2440	1181	16842
BAUM. AN BEST. GEB.	1738	767	7189	-1058	-4	1915	445	3830	881	326	4417
- TOTALABGANG	314	45	453	254	29	36	6	72	24	10	127
BESTAND AM 31.12.1993	1474353	228892	2364679	1052893	126762	281241	50458	562482	140219	51674	749304
RB BRAUNSCHWEIG											
BESTAND AM 31.12.1992	331820	60626	707215	198917	23936	73909	12877	147818	58994	23814	360480
+ ZUGANG DURCH											
ERR. NEUER GEBAEUDE	3679	708	8062	2767	338	499	91	998	413	278	4297
BAUM. AN BEST. GEB.	424	137	1487	9	13	217	51	434	198	79	1044
- TOTALABGANG	46	7	75	34	4	7	1	14	5	2	27
BESTAND AM 31.12.1993	336000	61478	716862	201773	24292	74619	13019	149238	59608	24168	365851
DAVON:											
KREISFREIE STAEDTE											
BRAUNSCHWEIG	35437	9429	126048	17573	2057	5077	854	10154	12787	6519	98321
SALZGITTER	19615	3805	49846	11612	1311	2686	458	5372	5317	2028	32862
WOLFSBURG	19641	4356	54893	11790	1424	3058	533	6116	4793	2399	36987
LANDKREISE											
GIFHORN	38643	5897	58040	28618	3600	7668	1445	15336	2359	853	12088
GOETTINGEN	48966	9260	109717	27563	3393	11913	2096	23826	9490	3771	58328
GOSLAR	34907	6251	77612	18250	2085	9240	1534	18480	7417	2632	40882
HELMSTEDT	24222	3832	42411	16023	1851	4803	833	9606	3396	1149	16782
NORTHHEIM	35199	5836	60990	20954	2646	10080	1788	20160	4165	1402	19876
OSTERODE AM HARZ	21074	3392	38837	11249	1331	6721	1112	13442	3104	948	14146
PEINE	30875	4791	50156	20329	2437	7548	1326	15096	2998	1028	14731
WOLFENBUETTEL	27421	4628	50312	17814	2156	5825	1031	11650	3782	1442	20848

1) OHNE WOHNHEIME.

3 BESTAND AN WOHNGEBAEUDEN IM FRUEHEREN BUNDESGBEIT NACH VERWALTUNGSBEZIRKEN

- WOHNGEBAEUDE 1993 NACH GEBAEUDEARTEN -

GEGENSTAND DER NACHWEISUNG	WOHNGEBAEUDE 1)										
	ZUSAMMEN			DAVON							
				MIT 1 WOHNUNG		MIT 2 WOHNUNGEN			MIT 3 ODER MEHR WOHNUNGEN		
	GEBAEUDE	WOHN- FLAECHE	WOHNUNGEN	GEBAEUDE/ WOHNUNGEN	WOHN- FLAECHE	GEBAEUDE	WOHN- FLAECHE	WOHNUNGEN	GEBAEUDE	WOHN- FLAECHE	WOHNUNGEN
	ANZAHL	1000 M2		ANZAHL	1000 M2	ANZAHL	1000 M2		ANZAHL	1000 M2	ANZAHL
RB HANNOVER											
BESTAND AM 31.12.1992	409910	79405	905062	247459	30354	90106	15995	180212	72345	33055	477391
+ ZUGANG DURCH											
ERR. NEUER GEBAEUDE	4470	914	9828	3342	432	482	95	964	646	387	5522
BAUM. AN BEST. GEB.	548	173	1904	-16	11	367	78	734	197	84	1186
- TOTALABGANG	85	14	158	58	7	11	2	22	16	5	78
BESTAND AM 31.12.1993	414903	80487	916732	250769	30795	90956	16168	181912	73178	33524	484051
DAVON:											
KREISFREIE STADT											
HANNOVER	58698	19652	268227	25310	2972	6934	1195	13868	26454	15485	229049
LANDKREISE											
DIEPHOLZ	52091	7812	71970	40182	5097	8969	1712	17938	2940	1002	13850
HAMELN-PYRMONT	35566	6235	70220	19485	2332	10026	1725	20052	6055	2178	30683
HANNOVER	122522	22098	242204	77020	9459	27077	4820	54154	18425	7820	111030
HILDESHEIM	60670	10857	121608	36108	4409	14674	2557	29348	9888	3891	56152
HOLZMINDEN	20211	3239	34649	11479	1389	6143	1063	12286	2589	787	10884
NIEBURG (WESER)	29269	4466	43230	21424	2680	5630	1038	11260	2215	749	10546
SCHAUMBURG	35876	6127	64624	19761	2456	11503	2059	23006	4612	1612	21857
RB LUENEBURG											
BESTAND AM 31.12.1992	397264	58669	602720	300830	35314	64650	11609	129300	31784	11746	172590
+ ZUGANG DURCH											
ERR. NEUER GEBAEUDE	5875	1011	10428	4541	572	689	133	1378	645	306	4509
BAUM. AN BEST. GEB.	575	256	2458	-314	2	558	129	1116	331	124	1656
- TOTALABGANG	109	15	161	86	9	12	2	24	11	4	51
BESTAND AM 31.12.1993	403670	59932	615553	305017	35885	65892	11870	131784	32761	12177	178752
DAVON:											
LANDKREISE											
CELLE	45226	6687	71259	33026	3805	7912	1378	15824	4288	1504	22409
CUXHAVEN	52539	7480	79605	41466	4646	7017	1231	14034	4056	1584	24105
HARBURG	56154	8348	83868	43709	5170	8353	1538	16706	4092	1640	23453
LUECHOW-DANNENBERG	15397	2164	21352	12068	1413	2399	441	4798	930	310	4486
LUENEBURG	33309	5390	59973	23422	2712	5834	1026	11688	4053	1651	24883
OSTERHOLZ	27180	3805	37334	21258	2498	4475	786	8950	1447	521	7126
ROTBURG (WUEMME)	39120	5700	53114	30985	3854	6202	1177	12404	1953	670	8746
SOLTAU-FALLINGBOSTEL	32866	5006	52462	22782	2703	6814	1203	13628	3270	1100	16052
STADE	45607	6642	69792	35806	4107	6159	1090	12318	3642	1446	21688
UELZEN	24479	3825	39702	16823	2035	5012	911	10024	2644	879	12655
VERDEN	31793	4904	47092	23692	2942	5715	1090	11430	2386	873	11970
RB WESER-EMS											
BESTAND AM 31.12.1992	549351	81841	839418	420136	49968	82209	14820	164418	47006	17053	254864
+ ZUGANG DURCH											
ERR. NEUER GEBAEUDE	9835	1748	17759	7273	955	1331	259	2662	1231	535	7824
BAUM. AN BEST. GEB.	535	291	2440	-661	-13	952	218	1904	244	86	1197
- TOTALABGANG	145	20	206	115	14	23	3	46	7	3	45
BESTAND AM 31.12.1993	559582	83861	859421	426635	50897	84473	15294	168946	48474	17671	263840
DAVON:											
KREISFREIE STAEDTE											
DELMEHORST	18020	2818	33133	12785	1404	3024	510	6048	2211	903	14300
EMDEN	12276	1794	22107	9333	943	1105	168	2210	1838	683	10564
OLDENBURG (OLDENBURG)	34325	5858	71733	22755	2584	5406	901	10812	6164	2372	38166
OSNABRUECK	26845	5914	74796	12180	1482	5837	1012	11674	8828	3420	50942
WILHELMSHAVEN	14945	3241	43106	7963	931	1572	252	3144	5410	2059	31999
LANDKREISE											
AMMERLAND	28499	3921	37560	23415	2795	3759	677	7518	1325	449	6627
AURICH	54793	6651	68867	47628	5087	5102	866	10204	2063	697	11035
CLOPPENBURG	30773	4665	38574	25568	3462	4139	840	8278	1066	364	4728
EMSLAND	66284	9788	86645	54091	6936	9360	1822	18720	2833	1030	13834
FRIESLAND	29913	3881	40541	24070	2662	4071	671	8142	1772	549	8329
GRAFSCHAFT BENTHEIM	31778	4439	42097	26081	3131	4375	803	8750	1322	504	7266
LEER	44188	5391	55255	37972	4107	4638	774	9276	1579	510	8007
OLDENBURG (OLDENBURG)	29966	4278	38953	24124	2993	4683	882	9366	1189	403	5463
OSNABRUECK	68950	11506	110460	43812	5736	18803	3541	37606	6335	2228	29042
VECHTA	26104	4167	34078	21537	3045	3478	714	6956	1089	408	5585
WESERMARSCH	25226	3417	37878	19812	2161	3075	518	6150	2399	739	11918
WITTMUND	16666	2133	23638	13509	1439	2046	342	4092	1111	353	6037

1) OHNE WOHNHEIME.

3 BESTAND AN WOHNGBAEUDEN IM FRUEHEREN BUNDESGBEIT NACH VERWALTUNGSBEZIRKEN

- WOHNGBAEUDE 1993 NACH GEBAEUDEARTEN -

GEGENSTAND DER NACHWEISUNG	WOHNGBAEUDE 1)										
	ZUSAMMEN			DAVON							
				MIT 1 WOHNUNG		MIT 2 WOHNUNGEN		MIT 3 ODER MEHR WOHNUNGEN			
	GEBAEUDE	WOHN- FLAECHE	WOHNUNGEN	GEBAEUDE/ WOHNUNGEN	WOHN- FLAECHE	GEBAEUDE	WOHN- FLAECHE	WOHNUNGEN	GEBAEUDE	WOHN- FLAECHE	WOHNUNGEN
	ANZAHL	1000 M2	ANZAHL	1000 M2	ANZAHL	1000 M2	ANZAHL	1000 M2	ANZAHL	1000 M2	ANZAHL
NORDRHEIN-WESTFALEN											
INSGESAMT											
BESTAND AM 31.12.1992	3133319	602058	7322956	1765360	208849	658814	110851	1317628	709145	282358	4239968
+ ZUGANG DURCH											
ERR. NEUER GEBAEUDE	32952	6773	73081	23485	3003	4181	815	8362	5286	2956	41234
BAUM. AN BEST. GEB.	656	714	6950	-2250	-177	1959	489	3918	947	403	5282
- TOTALABGANG	1081	174	2293	663	76	224	36	448	194	62	1182
BESTAND AM 31.12.1993	3166458	609479	7401976	1786334	211631	664742	112120	1329484	715382	285729	4286158
KREISFREIE STAEDTE ZUSAMMEN											
BESTAND AM 31.12.1992	1040839	253748	3481517	437788	49751	186429	30297	372858	416622	173700	2670871
+ ZUGANG DURCH											
ERR. NEUER GEBAEUDE	6815	1802	21663	4380	543	661	134	1322	1774	1126	15961
BAUM. AN BEST. GEB.	112	184	2102	-321	-16	209	60	418	224	140	2005
- TOTALABGANG	411	73	1027	233	25	78	12	156	100	36	638
BESTAND AM 31.12.1993	1047409	255676	3504366	441647	50255	187233	30481	374466	418529	174940	2688253
LANDKREISE ZUSAMMEN											
BESTAND AM 31.12.1992	2092480	348310	3841439	1327572	159098	472385	80554	944770	292523	108658	1569097
+ ZUGANG DURCH											
ERR. NEUER GEBAEUDE	26137	4971	51418	19105	2480	3520	681	7040	3512	1831	25273
BAUM. AN BEST. GEB.	544	530	4848	-1929	-161	1750	428	3500	723	263	3277
- TOTALABGANG	670	101	1266	430	51	146	24	292	94	27	544
BESTAND AM 31.12.1993	2119049	353802	3897610	1344687	161375	477509	81639	955018	296853	110788	1597905
RB DUESSELDORF											
BESTAND AM 31.12.1992	845381	179058	2317877	441624	50601	151406	24694	302812	252351	103763	1573441
+ ZUGANG DURCH											
ERR. NEUER GEBAEUDE	8199	1803	19887	5952	733	827	165	1654	1420	905	12281
BAUM. AN BEST. GEB.	111	115	1196	-287	-15	252	61	504	146	69	979
- TOTALABGANG	260	41	522	144	16	50	8	100	66	17	278
BESTAND AM 31.12.1993	853472	180947	2338512	447171	51306	152447	24913	304894	253854	104728	1586447
DAVON:											
KREISFREIE STAEDTE											
DUESSELDORF	63233	20811	296487	21183	2501	9024	1493	18048	33026	16817	257256
DUISBURG	72299	18828	242833	28737	2924	11811	1775	23622	31751	12128	190474
ESSEN	81904	21477	302967	28483	3116	13448	2208	26896	39973	16153	247578
KREFELD	39589	8509	110681	20827	2414	6379	1077	12758	12383	5018	77096
MOENCHENGLADBACH	48609	9193	117234	26175	2928	9524	1503	19048	12910	4762	72011
MUELHEIM A.D. RUHR	27094	6403	84348	10378	1227	5860	1007	11720	10856	4188	62250
OBERRHAUSEN	32869	7097	98383	12412	1283	6830	1074	13660	13627	4740	72311
REMSCHIED	18303	4122	54966	7736	893	4146	677	8292	8421	2551	38938
SOLINGEN	27328	5373	72782	11988	1297	5803	910	11806	9537	3166	49188
WUPPERTAL	48023	12859	177528	18199	2117	8357	1398	16714	21467	9344	142615
LANDKREISE											
KLEVE	69657	10056	102845	52576	6230	11250	1900	22500	5831	1926	27769
METTMANN	82387	17604	214420	46448	5581	18027	2650	32054	19912	9374	135818
NEUSS	86853	15375	175225	56790	6724	15772	2621	31544	14091	6030	86891
VIERSSEN	67073	10034	112806	47372	5341	12056	1886	24112	7646	2798	41322
WESEL	88451	15208	175017	57867	6731	16160	2724	32320	14424	5753	84830
RB KOELN											
BESTAND AM 31.12.1992	797585	144273	1726594	511376	59038	140105	23428	280210	146104	61807	935008
+ ZUGANG DURCH											
ERR. NEUER GEBAEUDE	8176	1702	18412	5946	771	965	192	1930	1265	740	10536
BAUM. AN BEST. GEB.	176	155	1445	-371	-13	351	83	702	195	85	1114
- TOTALABGANG	296	51	693	188	21	60	10	120	48	20	385
BESTAND AM 31.12.1993	805764	146091	1745906	516881	59784	141361	23692	282722	147522	62615	946303
DAVON:											
KREISFREIE STAEDTE											
AACHEN	35052	8488	116488	17069	2027	5482	933	10964	12501	5527	88455
BONN	46585	10789	139501	24783	2989	7847	1314	15694	15955	8496	99024
KOELN	117887	32889	463903	52575	6019	15932	2637	31884	49180	24233	379464
LEVERKUSEN	25360	5495	70332	13373	1521	4495	724	8990	7492	3250	47969

1) OHNE WOHNHEIME.

3 BESTAND AN WOHNGEBAEUDEN IM FRUEHEREN BUNDESGBEIT NACH VERWALTUNGSBEZIRKEN

- WOHNGEBAEUDE 1993 NACH GEBAEUDEARTEN -

GEGENSTAND DER NACHWEISUNG	WOHNGEBAEUDE 1)										
	ZUSAMMEN			DAVON							
				MIT 1 WOHNUNG		MIT 2 WOHNUNGEN			MIT 3 ODER MEHR WOHNUNGEN		
	GEBAEUDE	WOHN- FLAECHE	WOHNUNGEN	GEBAEUDE/ WOHNUNGEN	WOHN- FLAECHE	GEBAEUDE	WOHN- FLAECHE	WOHNUNGEN	GEBAEUDE	WOHN- FLAECHE	WOHNUNGEN
	ANZAHL	1000 M2	ANZAHL	1000 M2	ANZAHL	1000 M2	ANZAHL	1000 M2	ANZAHL	1000 M2	ANZAHL
LANDKREISE											
AACHEN	66513	10192	120013	42397	4633	14313	2273	28626	9803	3286	48990
DUEREN	61376	9129	97856	45505	5287	9514	1573	19028	6357	2268	33323
ERFTKREIS	96962	15268	169093	70863	8069	14929	2445	29858	11170	4753	68372
EUSKIRCHEN	47049	6471	65941	36712	4160	7289	1268	14578	3048	1043	14651
HEINSBERG	62619	8442	86639	49741	5629	9237	1514	18474	3641	1299	18424
OBERBERGISCHER KREIS	59052	9349	102614	36057	4232	16311	2766	32622	6684	2351	33935
RHEINISCH- BERGISCHER KREIS	58949	9938	108301	37686	4541	13066	2242	26132	8197	3155	44483
RHEIN-SIEG-KREIS	126560	19632	205225	90120	10675	22946	4003	45892	13494	4954	69213
RB MUENSTER											
BESTAND AM 31.12.1992	464330	84247	964751	278102	34212	97537	16816	195074	88691	33219	491575
+ ZUGANG DURCH											
ERR. NEUER GEBAEUDE	6247	1154	12108	4566	575	848	164	1696	833	416	5846
BAUM. AN BEST. GEB.	115	161	1552	-780	-78	718	167	1436	177	70	896
- TOTALABGANG	170	30	318	113	15	34	6	68	23	9	137
BESTAND AM 31.12.1993	470522	85532	978093	281775	34696	99069	17140	198138	89678	33696	498180
DAVON:											
KREISFREIE STAEDTE											
BOTTROP	20049	3793	50189	8114	862	5998	926	11996	5937	2005	30079
GELSENKIRCHEN	33652	9279	135510	9304	998	5520	859	11040	18828	7423	115166
MUENSTER	41838	9558	118944	22622	2893	6472	1162	12944	12744	5503	83378
LANDKREISE											
BORKEN	74060	11336	108466	54700	6996	14293	2573	28586	5067	1767	25180
COESFELD	42186	6728	65057	29185	3780	9490	1711	18980	3511	1237	16892
RECKLINGHAUSEN	112662	21621	271349	56592	6198	25222	4173	50444	30848	11250	164313
STEINFURT	89827	14027	136663	63524	8140	19689	3531	39378	6614	2356	32761
WARENDORF	56248	9190	92915	37734	4830	12385	2205	24770	6129	2155	30411
RB DETMOLD											
BESTAND AM 31.12.1992	394303	68117	746542	224959	28141	110987	19093	221974	58357	20883	299609
+ ZUGANG DURCH											
ERR. NEUER GEBAEUDE	4614	909	9357	3247	437	603	118	1206	764	355	4904
BAUM. AN BEST. GEB.	103	102	1028	-342	-34	276	73	552	189	64	818
- TOTALABGANG	125	18	196	79	9	33	5	66	13	3	51
BESTAND AM 31.12.1993	398955	69115	756801	227843	28538	111833	19279	223666	59279	21299	305292
DAVON:											
KREISFREIE STAEDT											
BIELEFELD	51723	10848	139988	22846	2731	12740	2067	25480	16137	6050	91862
LANDKREISE											
GUETERSLOH	66437	11280	116252	40434	5234	17298	3049	34596	8705	2997	41222
HERFORD	52285	8711	96468	26867	3273	18832	3180	37664	6586	2259	31937
HOEXTER	33952	5503	53716	22266	2882	8732	1592	17464	2954	1029	13986
LIPPE	75424	12497	140075	40675	4892	23902	3962	47804	10847	3643	51596
MINDEN-LUEBBECKE	66368	10835	111494	42553	5347	17326	3030	34652	6487	2459	34289
PADERBORN	52768	9440	98808	32202	4179	13003	2398	26006	7563	2863	40600
RB ARNSBERG											
BESTAND AM 31.12.1992	631720	126363	1567192	309289	36856	158779	26821	317558	163642	62686	940335
+ ZUGANG DURCH											
ERR. NEUER GEBAEUDE	5716	1205	13317	3774	487	938	177	1876	1004	540	7657
BAUM. AN BEST. GEB.	152	181	1729	-470	-39	362	105	724	280	115	1475
- TOTALABGANG	230	35	564	139	15	47	7	94	44	13	331
BESTAND AM 31.12.1993	637745	127793	1582664	312664	37307	160032	27095	320064	165049	63391	949936
DAVON:											
KREISFREIE STAEDTE											
BOCHUM	51906	12997	180428	17864	2030	10266	1661	20532	23776	9306	142032
DORTMUND	81352	20221	281307	32256	3601	14835	2407	29670	34261	14212	219381
HAGEN	26758	7193	97420	9687	1166	5209	880	10418	11882	5148	77315
HAMM	32364	5847	72773	18113	1985	7018	1133	14036	7233	2729	40624
HERNE	21832	5598	79384	6923	732	4237	654	8474	10672	4213	63987
LANDKREISE											
ENNEPE-RUHR-KREIS	54915	11961	152647	22213	2656	14681	2472	29362	18021	6833	101072
HOCHSAUERLAND-KREIS	59382	8970	104259	34356	4352	17733	3162	35466	7293	2455	34437
MAERKISCHER KREIS	78891	15087	183711	36860	4435	23180	3876	46360	18851	6776	100491
OLPE	28487	4650	46654	16468	2104	9478	1727	18956	2541	818	11230
SIEGEN-WITGENSTEIN	64601	10455	113040	37833	4641	19992	3420	39984	6776	2394	35223
SOEST	61737	10332	108479	38237	4846	15587	2755	31174	7913	2731	39068
UNNA	76520	13481	162562	41854	4758	17816	2947	35632	15850	5776	85076

1) OHNE WOHNHEIME.

3 BESTAND AN WOHNGBAEUDEN IM FRUEHEREN BUNDESGBEIT NACH VERWALTUNGSBEZIRKEN

- WOHNGBAEUDE 1993 NACH GEBAEUDEARTEN -

GEGENSTAND DER NACHWEISUNG	WOHNGBAEUDE 1)										
	ZUSAMMEN			DAVON							
				MIT 1 WOHNUNG		MIT 2 WOHNUNGEN			MIT 3 ODER MEHR WOHNUNGEN		
	GEBAEUDE	WOHN- FLAECHE	WOHNUNGEN	GEBAEUDE/ WOHNUNGEN	WOHN- FLAECHE	GEBAEUDE	WOHN- FLAECHE	WOHNUNGEN	GEBAEUDE	WOHN- FLAECHE	WOHNUNGEN
	ANZAHL	1000 M2	ANZAHL	1000 M2	ANZAHL	1000 M2	ANZAHL	1000 M2	ANZAHL	1000 M2	ANZAHL
RHEINLAND-PFALZ											
INSGESAMT											
BESTAND AM 31.12.1992	947529	149934	1572750	662120	78777	189268	33531	378536	96141	37627	532094
+ ZUGANG DURCH											
ERR. NEUER GEBAEUDE	10918	2236	22609	7335	1012	2067	415	4134	1514	809	11140
BAUM. AN BEST. GEB.	648	330	2892	-604	-7	812	188	1624	440	149	1872
- TOTALABGANG	308	44	478	223	25	45	8	90	40	12	165
BESTAND AM 31.12.1993	958841	152530	1598524	668629	79758	192103	34127	384206	98109	38647	545689
KREISFREIE STAEDTE ZUSAMMEN											
BESTAND AM 31.12.1992	173452	37031	459138	93069	10923	35615	6077	71230	44768	20030	294839
+ ZUGANG DURCH											
ERR. NEUER GEBAEUDE	1557	414	4849	956	127	238	49	476	363	238	3417
BAUM. AN BEST. GEB.	38	41	325	-83	-1	52	16	104	69	26	304
- TOTALABGANG	97	15	183	59	6	16	3	32	22	6	92
BESTAND AM 31.12.1993	174963	37476	464200	93884	11043	35889	6139	71778	45190	20293	298538
LANDKREISE ZUSAMMEN											
BESTAND AM 31.12.1992	774077	112903	1113612	589051	67854	153653	27454	307306	51373	17587	237255
+ ZUGANG DURCH											
ERR. NEUER GEBAEUDE	9359	1822	17760	6379	886	1829	366	3658	1151	571	7723
BAUM. AN BEST. GEB.	610	290	2567	-521	-6	760	173	1520	371	123	1568
- TOTALABGANG	211	29	295	164	19	29	5	58	18	6	79
BESTAND AM 31.12.1993	783878	115054	1134324	574745	68715	156214	27987	312428	52919	18354	247151
RB KOBLENZ											
BESTAND AM 31.12.1992	368049	55718	569141	258915	30790	75062	13236	150124	34072	11682	160102
+ ZUGANG DURCH											
ERR. NEUER GEBAEUDE	4605	886	8619	3142	439	872	172	1744	591	276	3733
BAUM. AN BEST. GEB.	260	120	1077	-208	-1	321	71	642	147	50	843
- TOTALABGANG	79	12	122	53	7	11	2	22	9	3	47
BESTAND AM 31.12.1993	372884	56781	579395	261796	31221	76245	13478	152490	34843	12084	165109
DAVON:											
KREISFREIE STADT											
KOBLENZ	18190	4241	51433	8086	978	3860	669	7720	6244	2594	35627
LANDKREISE											
AHRWEILER	32226	4767	49240	23505	2719	5701	996	11402	3020	1052	14333
ALTENKIRCHEN (WESTERWALD)	35420	4907	49260	25218	2931	8353	1429	16706	1849	547	7336
BAD KREUZNACH	39617	6021	61864	29264	3466	6968	1246	13932	3387	1279	18668
BIRKENFELD	24679	3637	37150	17342	2062	5273	920	10546	2064	654	9262
COCHEM-ZELL	19215	2637	24987	15057	1781	3206	588	6412	952	268	3518
MAYEN-KOBLENZ	50597	7603	78936	34258	3992	11063	1908	22106	5286	1704	22572
NEUWIED	43919	6568	68031	30698	3613	9115	1582	18230	4106	1373	19103
RHEIN-HUNS RUECK-KREIS	26552	4034	38370	19245	2382	5320	980	10640	1987	672	8485
RHEIN-LAHN-KREIS	31312	4923	50112	20779	2541	7078	1273	14156	3455	1110	15177
WESTERWALDKREIS	51157	7444	70012	38344	4726	10320	1887	20640	2493	831	11028
RB TRIER											
BESTAND AM 31.12.1992	132700	19502	197381	98305	11539	23933	4276	47866	10462	3688	51210
+ ZUGANG DURCH											
ERR. NEUER GEBAEUDE	1923	235	2276	962	132	219	42	438	142	60	876
BAUM. AN BEST. GEB.	124	42	415	-46	2	117	23	234	53	17	227
- TOTALABGANG	30	4	42	24	3	3	1	6	3	1	12
BESTAND AM 31.12.1993	134117	19774	200030	99197	11671	24266	4341	48532	10654	3764	52301
DAVON:											
KREISFREIE STADT											
TRIER	17630	3697	46337	8390	974	3880	658	7760	5360	2065	30187
LANDKREISE											
BERNKASTEL-WITTLICH	32995	4579	44142	25447	2998	5888	1052	11776	1680	529	6919
BITBURG-PRUEM	28532	3880	38982	22798	2654	4427	813	8854	1307	413	5330
DAUN	19274	2535	24706	15629	1780	2970	529	5940	675	226	3137
TRIER-SAARBURG	35686	5083	47863	26933	3264	7101	1288	14202	1652	532	6728

1) OHNE WOHNHEIME.

3 BESTAND AN WOHNGBAEUDEN IM FRUEHEREN BUNDESGBEIT NACH VERWALTUNGSBEZIRKEN

- WOHNGBAEUDE 1993 NACH GEBAEUDEARTEN -

GEGENSTAND DER NACHWEISUNG	WOHNGBAEUDE 1)										
	ZUSAMMEN			DAVON							
				MIT 1 WOHNUNG		MIT 2 WOHNUNGEN			MIT 3 ODER MEHR WOHNUNGEN		
	GEBAEUDE	WOHN- FLAECHE	WOHNUNGEN	GEBAEUDE/ WOHNUNGEN	WOHN- FLAECHE	GEBAEUDE	WOHN- FLAECHE	WOHNUNGEN	GEBAEUDE	WOHN- FLAECHE	WOHNUNGEN
	ANZAHL	1000 M2		ANZAHL	1000 M2	ANZAHL	1000 M2		ANZAHL	1000 M2	ANZAHL
RB RHEINHESSEN-PFALZ											
BESTAND AM 31.12.1992	446780	74714	806228	304900	36448	90273	16019	180546	51607	22247	320782
+ ZUGANG DURCH											
ERR. NEUER GEBAEUDE	4988	1115	11714	3231	441	976	201	1952	781	473	6531
BAUM. AN BEST. GEB.	264	169	1400	-350	-8	374	94	748	240	83	1002
- TOTALABGANG	205	28	314	146	15	31	5	62	28	8	106
BESTAND AM 31.12.1993	451840	75974	819099	307636	36866	91592	16309	183184	52612	22800	328279
DAVON:											
KREISFREIE STAEDTE											
FRANKENTHAL (PFALZ)	7772	1750	20890	4790	566	1338	234	2676	1644	950	13414
KAISERSLAUTERN	17381	3856	49824	8258	1006	3978	670	7956	5145	2180	33610
LANDAU IN DER PFALZ	8504	1539	16863	5629	661	1396	253	2792	1479	625	8242
LUDWIGSHAFEN AM RHEIN	24615	5777	74631	13358	1508	4454	741	8908	6803	3528	52365
MAINZ	26578	6585	87889	14165	1710	4967	854	9934	7446	4022	63790
NEUSTADT A.D. WEINSTRASSE	11746	2117	23278	7257	880	2463	438	4826	2026	789	11095
PIRMASENS	9689	1865	22917	4506	524	2491	420	4982	2692	921	13429
SPEYER	8659	1790	20939	4921	556	1644	287	3288	2094	947	12730
WORMS	15981	2863	34035	9868	1120	3116	526	6232	2997	1217	17935
ZWEIBRUECKEN	8218	1395	15374	4656	561	2302	390	4604	1260	445	6114
LANDKREISE											
ALZEY-WORMS	31568	4429	41536	25621	3071	4688	874	9376	1259	485	6539
BAD DUERKHEIM	35907	5284	52444	26785	3183	6734	1207	13468	2388	894	12181
DONNERSBERGKREIS	20689	2942	28444	16058	1904	3527	649	7054	1084	390	5332
GERMERSHEIM	28228	4531	44200	20958	2619	5335	897	10670	1935	915	12572
KAISERSLAUTERN	30245	4621	45194	19885	2425	8206	1490	16412	2154	706	8897
KUSEL	22772	3179	30589	16659	1981	5332	956	10664	781	243	3266
SUEDLICHE WEINSTRASSE	29471	4218	40279	23022	2758	5002	907	10004	1447	553	7253
LUDWIGSHAFEN	38086	5803	57173	27685	3345	7836	1403	15672	2565	1056	13816
MAINZ-BINGEN	46073	7185	72002	32687	3949	9246	1686	18492	4140	1550	20823
PIRMASENS	29678	4245	40808	20868	2541	7537	1327	15074	1273	376	4866
SAARLAND											
INSGESAMT											
BESTAND AM 31.12.1992	270848	42707	446905	172193	20882	74177	12915	148354	24478	8911	126358
+ ZUGANG DURCH											
ERR. NEUER GEBAEUDE	1745	332	3079	1201	172	370	74	740	174	85	1138
BAUM. AN BEST. GEB.	88	84	802	-269	-21	209	57	418	148	48	653
- TOTALABGANG	104	19	188	59	6	24	5	48	21	8	81
BESTAND AM 31.12.1993	272577	43105	450599	173066	21028	74732	13041	149464	24779	9036	128069
DAVON:											
STADTVERBAND											
SAARBRUECKEN	77230	13975	163390	40355	4714	22831	3880	45662	14044	5382	77373
LANDKREISE											
MERZIG-WADERN	30082	4248	38260	23538	2961	5726	1042	11452	818	246	3270
NEUNKIRCHEN	38340	5896	63367	22428	2617	12445	2121	24890	3467	1157	16039
SAARLOUIS	57734	8613	83530	39712	4939	14960	2661	29920	3062	1018	13898
SAAR-PFALZ-KREIS	42197	6417	65377	28067	3434	11588	2008	23176	2542	975	14134
SANKT WENDEL	26994	3955	36685	18966	2369	7182	1328	14364	846	258	3355
SCHLESWIG-HOLSTEIN											
INSGESAMT											
BESTAND AM 31.12.1992	615534	96516	1143243	460743	50424	78975	13360	157950	75816	32733	524550
+ ZUGANG DURCH											
ERR. NEUER GEBAEUDE	7072	1189	12925	5698	666	785	142	1570	589	361	5657
BAUM. AN BEST. GEB.	193	181	1855	-578	-18	538	102	1076	233	97	1357
- TOTALABGANG	213	34	424	143	16	28	5	56	42	13	225
BESTAND AM 31.12.1993	622599	97832	1157613	465734	51057	80270	13600	160540	76595	33177	531339
KREISFREIE STAEDTE ZUSAMMEN											
BESTAND AM 31.12.1992	98904	21299	303459	58133	5933	11223	1751	22446	29548	13615	222880
+ ZUGANG DURCH											
ERR. NEUER GEBAEUDE	626	139	1802	497	56	24	4	48	105	78	1257
BAUM. AN BEST. GEB.	14	28	248	-48	4	46	9	92	16	15	204
- TOTALABGANG	35	8	116	18	2	4	1	8	13	5	90
BESTAND AM 31.12.1993	99509	21468	305393	58564	5991	11289	1763	22578	29656	13704	224251
DAVON:											
FLENSBURG	13198	3154	43437	7461	843	1193	198	2386	4544	2114	33590
KIEL	32427	8288	121241	17873	1795	2992	477	5984	11562	6015	97384
LUEBECK	37566	7247	103875	21986	2193	5332	812	10664	10247	4243	71225
NEUMUENSTER	16319	2769	36840	11244	1161	1772	276	3544	3303	1332	22052

1) OHNE WOHNHEIME.

3 BESTAND AN WOHNGEBÄUDEEN IM FRÜHEREN BUNDESGBEIT NACH VERWALTUNGSBEZIRKEN
- WOHNGEBÄUDE 1993 NACH GEBÄUDEARTEN -

GEGENSTAND DER NACHWEISUNG	WOHNGEBÄUDE 1)										
	ZUSAMMEN			DAVON							
				MIT 1 WOHNUNG		MIT 2 WOHNUNGEN			MIT 3 ODER MEHR WOHNUNGEN		
	GEBÄUDE	WOHN- FLÄCHE	WOHNUNGEN	GEBÄUDE/ WOHNUNGEN	WOHN- FLÄCHE	GEBÄUDE	WOHN- FLÄCHE	WOHNUNGEN	GEBÄUDE	WOHN- FLÄCHE	WOHNUNGEN
	ANZAHL	1000 M2	ANZAHL	1000 M2	ANZAHL	1000 M2	ANZAHL	1000 M2	ANZAHL	1000 M2	ANZAHL
LANDKREISE ZUSAMMEN											
BESTAND AM 31.12.1992	516630	75217	839784	402610	44491	67752	11610	135504	46268	19117	301670
+ ZUGANG DURCH											
ERR. NEUER GEBÄUDE	6446	1030	11123	5201	610	761	138	1522	484	282	4400
BAUM. AN BEST. GEB.	179	154	1607	-530	-21	492	94	984	217	82	1153
- TOTALABGANG	178	26	308	125	14	24	4	48	29	8	135
BESTAND AM 31.12.1993	523090	76374	852220	407170	45065	68981	11837	137962	46939	19473	307088
DAVON:											
DITHMARSCHEN	40807	5136	55202	34510	3706	4059	672	8118	2238	758	12574
HERZOGTUM LAUENBURG	41168	5994	66840	31512	3479	6007	1027	12014	3649	1488	23314
NORDFRIESLAND	48428	6510	71005	39527	4353	5368	928	10736	3533	1229	20742
OSTHOLSTEIN	49904	7494	89785	37227	4046	7015	1188	14030	5662	2261	38528
PINNEBERG	61586	9999	118311	46106	5077	8095	1357	16190	7385	3566	58015
PLOEN	31348	4469	49835	24278	2662	4383	753	8766	2687	1054	16791
RENDSBURG-ECKERNFÖRDE	64977	9246	101368	50224	5559	9112	1657	18224	5641	2130	32920
SCHLESWIG-FLENSBURG	48799	6843	71653	37931	4247	7437	1329	14874	3431	1268	18848
SEGEBERG	54011	8373	91638	43315	4834	5933	1051	11866	4763	2388	36457
STEINBURG	33490	4657	53053	25797	2787	4449	733	8898	3244	1136	18358
STORMARN	48572	7652	83530	36743	4215	7123	1242	14246	4706	2196	32541

1) OHNE WOHNHEIME.

4 BESTAND AN WOHNGEBAEUDEN UND WOHNUNGEN IM FRUEHEREN BUNDESGBEIT NACH RAUMORDNUNGSREGIONEN

4.1 WOHNUNGEN 1993 NACH DER ZAHL DER RAEUME

RAUMORDNUNGSREGION	WOHNUNGEN IN WOHN- UND NICHTWOHNGEBAEUDEN 1)											RAEUME INS- GESAMT	WOHN- FLAECHEN INS- GESAMT 1000 M2
	ZUSAMMEN	DAVON MIT ... RAEUMEN						7 ODER MEHR					
		1	2	3	4	5	6	7 ODER MEHR					
								WOH- NUNGEN	RAEUME				
										ANZAHL			
FRUEHERES BUNDESGBEIT	27917562	656955	1634810	5856847	8103891	5468116	3052266	3144677	24524803	124091659	2423714		
01 SCHLESWIG	191693	3961	10509	38042	52251	43041	22414	21475	167872	865670	17064		
02 MITTELHOLSTEIN	315749	5999	16916	77426	96059	63341	31289	24719	190350	1351134	25360		
03 DITHMARSCHEN	112522	1139	5119	21026	31389	26817	14737	12301	94999	517511	10249		
04 OSTHOLSTEIN	197488	5734	16378	48610	60282	36163	16730	13591	106067	812710	15082		
05 HAMBURG	1333490	26653	84729	339944	432912	254409	110624	84219	650792	5534172	105026		
06 LUENEBURG	124304	2063	5146	21897	33572	26376	16169	19081	151693	592921	11689		
07 BREMERHAVEN	145089	2651	6711	30418	45708	30167	15578	13856	107892	642354	12292		
08 WILHELMSHAVEN	111080	1775	6213	22765	30972	22892	13487	12956	100227	501993	9614		
09 OSTFRIESLAND	152086	1754	6504	23767	36802	36206	24178	22875	176532	735901	14417		
10 OLDENBURG	191381	3441	8251	30943	46288	41991	27033	33434	263696	933773	18455		
11 EMSLAND	132985	737	3368	13384	24538	28608	23551	38799	308066	738189	14711		
12 OSNABRUECK	226143	4291	9685	34836	56379	49294	29887	41771	332656	1112133	22336		
13 BREMEN	558105	9239	23607	105919	160556	123325	66714	68745	539544	2572887	50586		
14 HANNOVER	985385	18601	46584	194613	317869	196806	104417	108495	851597	4427213	85927		
15 BRAUNSCHWEIG	515217	10250	24213	97894	172482	102815	53208	54355	424405	2300014	43698		
16 GOETTINGEN	213667	7389	9853	37422	60235	43103	24914	30751	242397	987697	18862		
17 MÜNSTER	532785	11799	23049	80776	127015	115537	74846	99763	786131	2621177	52063		
18 BIELEFELD	619872	7927	25840	113968	183981	133979	73638	80539	628279	2877437	55710		
19 PADERBORN	156207	3104	6421	24041	37336	32558	22415	30332	239186	773879	15324		
20 DORTMUND-SAUERLAND	741099	12094	38995	172646	243315	137031	67189	69829	545331	3214902	60890		
21 BOCHUM	262501	4673	17013	80759	96713	40062	13626	9655	73816	1023710	18802		
22 ESSEN	953836	14234	60477	267212	351101	160216	58802	41794	321443	3816563	70563		
23 DUISBURG	423315	6510	23046	110449	153283	75508	29686	24833	191488	1744225	32502		
24 KREFELD	217746	3943	12109	48682	61329	45077	24254	22351	173216	963648	18959		
25 MOENCHENGLADBACH	233275	3767	13208	54119	69665	48865	23838	19813	152692	1011245	19522		
26 AACHEN	427476	11012	24788	89543	117377	88780	51989	43987	338387	1892946	36813		
27 DUESSELDORF	696031	24486	58650	186937	218758	117472	51344	38384	294981	2768034	54582		
28 WUPPERTAL	310479	7061	27715	98332	99252	48598	19600	14421	111408	1212993	22747		
29 HAGEN	441550	6796	26255	115895	148996	77625	35139	30844	238846	1840780	34882		
30 SIEGEN	162872	2705	6395	28446	40014	31732	23220	30360	238083	796952	15395		
31 KOELN	993976	32040	72541	243246	301581	178484	89584	76500	590135	4133243	80547		
32 BONN	350302	11906	23416	88579	94395	71895	42428	37683	290510	1546608	30889		
33 NORDHESSEN	426331	6359	14140	70968	118927	91907	54235	69795	550848	2059044	40204		
34 MITTELHESSEN	295528	9317	13261	47015	70515	59474	40918	55028	433645	1435467	28327		
35 OSTHESSEN	123689	1011	4039	17345	30138	27373	19161	24622	195397	628904	12620		
36 UNTERMAIN	970702	29666	60087	228774	303039	174842	86284	88010	684956	4125188	80979		
37 STARKENBURG	415555	10182	20211	75038	120203	87782	49237	52902	412682	1903544	37962		
38 RHEIN-MAIN-TAUNUS	262669	5631	14354	57550	76278	49982	28461	30413	237324	1170101	23367		
39 MITTELHEIN-WESTERWALD	489860	5503	17510	79634	121467	104806	75008	85932	669987	2409358	48079		
40 TRIER	204654	3525	8255	28697	44472	41745	33623	44337	347099	1041576	20266		
41 RHEINHESSEN-NAHE	339971	11470	17656	61019	87520	67288	45040	49978	389743	1576342	31232		
42 RHEINPFALZ	356151	6303	15372	64449	98572	76546	48665	46244	357919	1657321	33344		
43 WESTPFALZ	236554	4306	9650	40541	60658	48814	34292	38293	298410	1136093	22444		
44 SAAR	457310	9199	19254	74001	116274	96346	65838	76398	588443	2200407	43728		
45 UNTERER NECKAR	483643	14855	31366	111341	140303	89475	49516	46787	362753	2080046	41631		
46 FRANKEN	324149	4644	11885	47101	85533	73164	47358	54464	425576	1587393	30878		
47 MITTLERER OBERRHEIN	404324	8942	20865	75822	125516	84399	45402	43378	334495	1809104	36588		
48 NORDSCHWARZWALD	235207	6005	12735	43470	65427	49471	28573	29526	228908	1071994	21189		
49 MITTLERER NECKAR	1092487	30081	57401	194225	365920	235267	115823	93780	718540	4781051	91428		
50 OSTWUERTTEMBERG	172859	2300	5470	23043	48691	41275	26793	26997	209512	846938	16161		
51 DONAU-ILLER (BA-WUE.)	178343	3583	6530	23662	44042	40898	29497	30131	234070	879339	17154		
52 NECKAR-ALB	260786	6334	12110	37288	66853	61817	38197	38187	296054	1244151	24078		
53 SCHWARZL.-BAAR-HEUBERG	190256	3871	7355	27694	53633	44575	25645	27483	213122	906062	17669		
54 SUEDLICHER OBERRHEIN	389174	12167	22425	67101	111960	80224	46208	49088	383574	1768108	35510		
55 HOCHRHEIN-BODENSEE	261889	8251	15221	45504	77979	54368	30328	30238	235406	1176335	23470		
56 BODENSEE-OBERSCHWABEN	226263	5615	10931	33380	56775	50374	33403	35785	278855	1085860	21482		
57 BAYERISCHER UNTERMAIN	141330	1479	5316	22572	38332	32046	20064	21521	167602	681371	13625		
58 WUERZBURG	203979	5801	10598	35860	52410	41071	27037	31202	245125	956919	18752		
59 MAIN-RHOEN	174378	1911	6008	27050	43519	37102	25694	33095	262011	870838	17064		
60 OBERFRANKEN-WEST	236863	2831	8806	36596	58913	51254	35388	43075	338894	1173375	22880		
61 OBERFRANKEN-OST	222370	4227	10507	43054	60583	45215	27461	31323	245782	1033358	19666		
62 OBERPFALZ-NORD	199328	1491	8197	32843	48920	45073	29924	32880	258424	975427	18994		
63 MITTELFRANKEN	554412	14984	29527	122308	179601	102337	55894	49761	383629	2390044	46293		
64 WESTMITTELFRANKEN	150150	1272	4570	20231	35849	33537	23283	31408	248749	770633	15354		
65 AUGSBURG	334003	7500	16537	62165	88966	69803	44389	44643	345437	1543719	30028		
66 INGOLSTADT	152415	2421	6798	22235	33886	34502	26242	26331	204913	753141	15214		
67 REGENSBURG	254585	6951	13688	41899	57390	54268	37222	43167	339219	1223475	24681		
68 DONAU-NALD	249880	6072	13961	39210	52580	50237	37782	50038	396854	1236675	24919		
69 LANDSHUT	148113	2023	6240	19975	29296	30656	25656	34267	269711	788539	15616		
70 MUENCHEN	1117130	74504	110978	268036	306859	180825	92842	83086	642574	4431755	87668		
71 DONAU-ILLER (BAYERN)	174424	2681	7597	26485	39730	40633	28808	28490	219070	851333	18735		
72 ALLGAEU	198590	7175	14688	39809	52323	40007	21732	22756	179303	875000	17460		
73 OBERLAND	172410	6200	13209	34880	43752	32139	19665	22865	180893	771244	15799		
74 SUEDDOBERBAYERN	302749	8515	20167	55932	73542	57551	37351	49601	394171	1417325	29153		
75 BERLIN (WEST)	1102403	22069	155641	413209	316050	128775	41798	24861	191307	3923148	78465		

1) OHNE WOHNHEIME.

4 BESTAND AN WOHNGBAUEUDEN UND WOHNUNGEN IM FRUEHEREN BUNDESGBEIT NACH RAUMORDNUNGSREGIONEN

4.2 WOHNGBAUEUDE 1993 NACH GEBAEUDEARTEN

RAUMORDNUNGSREGION	WOHNGBAUEUDE 1)										
	ZUSAMMEN			DAVON							
				MIT 1 WOHNUNG		MIT 2 WOHNUNGEN			MIT 3 ODER MEHR WOHNUNGEN		
	GEBAEUDE	WOHN- FLAECHE	WOHNUNGEN	GEBAEUDE/ WOHNUNGEN	WOHN- FLAECHE	GEBAEUDE	WOHN- FLAECHE	WOHNUNGEN	GEBAEUDE	WOHN- FLAECHE	WOHNUNGEN
	ANZAHL	1000 M2	ANZAHL	1000 M2	ANZAHL	1000 M2	ANZAHL	1000 M2	ANZAHL	1000 M2	ANZAHL
FRUEHERES BUNDESGBEIT	12844433	2374261	27379190	7999171	956784	2683286	470842	5366572	2161976	946643	14013447
01 SCHLESWIG	110425	16508	186095	84919	9443	13998	2455	27996	11508	4611	73180
02 MITTELHOLSTEIN	145071	24771	309284	103619	11177	18259	3064	36518	23193	10531	169147
03 DITHMARSCHEN	74297	9793	108255	60307	6493	8508	1406	17016	5482	1895	30932
04 OSTHOLSTEIN	87469	14741	193660	59213	6238	12347	1999	24694	15909	6503	109753
05 HAMBURG	522803	103224	1312814	355780	39540	66218	11306	132436	100805	52379	824598
06 LUENEBURG	73185	11378	121027	52313	6160	13245	2378	26490	7627	2840	42224
07 BREMERHAVEN	71520	11993	141849	52357	5793	9255	1597	18510	9908	4594	70982
08 WILHELMSHAVEN	61524	9256	107285	45542	5031	7689	1265	15378	8293	2960	46365
09 OSTFRIESLAND	111258	13835	146229	94933	10137	10845	1808	21690	5480	1890	29606
10 OLDENBURG	118823	17861	185745	91550	11001	16379	2936	32758	10894	3924	61437
11 EMSLAND	98062	14227	128742	80172	10067	13735	2625	27470	4155	1534	21100
12 OSNABRUECK	121899	21586	219334	77529	10263	28118	5268	56236	16252	6056	85659
13 BREMEN	303251	49447	546927	213861	25172	50680	8947	101380	38710	15328	231706
14 HANNOVER	440904	84368	968483	266395	32205	96713	17038	193428	77796	35125	506662
15 BRAUNSCHWEIG	230761	42990	507318	142007	16921	45905	8022	91810	42849	18047	273501
16 GOETTINGEN	105239	18488	209544	59766	7371	28714	4996	57428	16759	6121	92350
17 MÜNSTER	304159	50899	521045	207765	26638	62329	11182	124658	34065	13018	188622
18 BIELEFELD	312235	54171	604277	173375	21476	90098	15288	180196	48762	17407	250706
19 PADERBORN	86720	14944	152524	54468	7061	21735	3991	43470	10517	3892	54586
20 DORTMUND-SAUERLAND	310355	59851	729380	164816	19543	72989	12406	145978	72550	27902	418586
21 BOCHUM	73738	18596	259812	24787	2762	14503	2315	29006	34448	13519	206019
22 ESSEN	308230	63670	942736	125283	13684	82878	10247	125756	120069	45739	691697
23 DUISBURG	160750	32036	417850	86604	9655	27971	4500	55942	46175	17881	275304
24 KRENFELD	109246	18565	213526	73403	8644	17629	2978	35258	18214	6944	104855
25 MOENCHENGLADBACH	115682	19227	230040	73547	8269	21580	3399	43160	20555	7560	113333
26 AACHEN	225560	38251	420996	154712	17576	38546	6294	77092	32302	12381	189192
27 DUESSELDORF	232273	53790	686132	124421	14805	40823	6763	81646	67029	32222	490065
28 WUPPERTAL	93654	22353	305276	37923	4308	18306	2985	36612	73425	15061	230741
29 HAGEN	160564	34241	433778	68780	8257	43070	7228	86140	48734	18757	278878
30 SIEGEN	93088	15105	159694	54301	6745	29470	5147	58940	9317	3212	46453
31 KOELN	405059	79409	980184	247266	28543	72022	12081	144044	85771	38785	588874
32 BONN	175145	30432	344726	114903	13665	30793	5317	61586	29449	11450	168237
33 NORDHESSEN	234752	39426	418245	146145	18032	61039	10934	122078	27568	10460	150022
34 MITTELHESSEN	166321	27865	290506	106195	13306	43068	7930	86136	17058	6629	98175
35 OSTHESSEN	73648	12362	121124	44796	5745	21653	4110	43306	7199	2507	33022
36 UNTERMAIN	372234	79584	953226	208136	25645	82313	14714	164626	81795	39225	580464
37 STARKENBURG	208455	37309	408372	122138	15066	56701	10018	113402	29616	12226	172832
38 RHEIN-MAIN-TAUNUS	116200	22961	258183	69778	8634	25991	4686	51982	20431	9641	136423
39 MITTELHEIN-WESTERWALD	308588	47123	480381	215190	25663	64006	11311	128012	29392	10150	137179
40 TRIER	134117	19774	200030	99197	11671	24266	4341	48532	10654	3764	52301
41 RHEINHESEN-NAHE	184496	30721	334476	128947	15409	34256	6106	69512	21293	9206	137017
42 RHEINPFALZ	192988	32808	350487	134405	18075	36202	6467	72404	22381	10267	143678
43 WESTPFALZ	138652	22104	233150	90890	10941	33373	5902	66746	14389	5260	75514
44 SAAR	272577	43105	450599	173066	21028	74732	13041	149464	24779	9036	128069
45 UNTERER NECKAR	198228	40949	475718	105005	12834	51020	9179	102040	42203	18935	268673
46 FRANKEN	184423	30261	317458	118886	14284	45303	8070	90606	20234	7908	107966
47 MITTLERER OBERRHEIN	182443	35951	397225	100658	12391	48453	8740	96906	33332	14820	199661
48 NORDSCHWARZWALD	117888	20609	228944	69434	8223	31259	5504	62518	17195	6882	96992
49 MITTLERER NECKAR	449623	89471	1068780	228360	26512	115154	19573	230308	106109	43387	610092
50 OSTWUERTTEMBERG	96837	15802	168878	58856	6956	27667	4892	55334	10314	3954	54688
51 DONAU-ILLER (BA-WUE.)	100613	16679	173364	68699	8279	21070	3891	42140	10844	4510	62525
52 NECKAR-ALB	148851	23551	254987	102333	11811	30469	5397	60938	18049	6544	91716
53 SCHWARZW.-BAAR-HEUBERG	101060	17009	183307	61920	7330	25748	4568	51496	13392	5111	69891
54 SUEDLICHER OBERRHEIN	175476	34369	377006	95072	11767	47932	8868	95864	32472	13734	186070
55 HOCHRHEIN-BODENSEE	114422	22754	254258	63631	7871	28137	5136	56274	22654	9748	134353
56 BODENSEE-OBERSCHWABEN	118513	20628	217471	75553	9248	26648	4907	53296	16312	6473	88622
57 BAYERISCHER UNTERMAIN	80447	13359	138633	47245	5785	24517	4433	49034	8685	3141	42354
58 WUERZBURG	107511	18393	199993	68004	8181	27090	4892	54180	12417	5320	77809
59 MAIN-RHOEN	104654	16728	170867	69758	8494	25461	4636	50922	9435	3598	50187
60 OBERFRANKEN-WEST	135956	22408	231976	86964	10841	33867	6097	67734	15125	5470	77278
61 OBERFRANKEN-OST	114705	19188	217245	69376	8246	28577	4817	57154	16752	6124	90715
62 OBERPFALZ-NORD	116933	18589	195195	72483	8780	32767	5769	65534	11693	4040	57178
63 MITTELFRANKEN	223191	45591	545954	140124	16850	39904	6934	79808	43163	21808	326022
64 WESTMITTELFRANKEN	97147	15049	147049	68812	8595	20685	3747	41330	7670	2707	36907
65 AUGSBURG	169437	29492	328204	119175	14310	29795	5251	59590	20467	9931	149439
66 INGOLSTADT	94721	14962	149883	70253	8754	17681	3279	35362	6787	2928	44268
67 REGENSBURG	146502	24194	248607	102258	12859	30496	5575	60992	13748	5759	86257
68 DONAU-WALD	154032	24265	243426	106518	13657	33579	6072	67158	11935	4536	67750
69 LANDSHUT	97876	15311	145153	76047	9803	16040	2982	32080	5789	2516	37026
70 MUENCHEN	355975	86074	1097415	221428	27537	58182	10280	116364	76365	48256	759623
71 DONAU-ILLER (BAYERN)	103947	16121	168453	76788	9118	18299	3228	36598	8860	3775	55067
72 ALLGAEU	87973	16605	189814	53349	6614	18693	3342	37386	15931	6649	99079
73 OBERLAND	82997	15047	164758	50020	6384	19057	3442	38114	13920	5221	76624
74 SUEDOSTOBERBAYERN	158228	28094	292580	105155	13849	33138	6048	66276	19935	8198	121149
75 BERLIN (WEST)	177847	77679	1092363	79527	8964	13668	2493	27336	84652	66222	985500

1) OHNE WOHNHEIME.

Kreise nach Raumordnungsregionen
=====

- | | | | |
|--|---|---|---|
| <p>01 <u>Schleswig</u>
Flensburg, Stadt
Nordfriesland
Schlesw.-Flensburg</p> <p>02 <u>Mittelholstein</u>
Kiel, Stadt
Neumünster, Stadt
Plön
Rendsb.-Eckernförde</p> <p>03 <u>Dithmarschen</u>
Ditmarschen
Steinburg</p> <p>04 <u>Ostholstein</u>
Lübeck, Stadt
Ostholstein</p> <p>05 <u>Hamburg</u>
Herzgt. Lauenburg
Pinneberg
Segeberg
Storman
Hamburg, freie und
Hansestadt
Harburg
Stade</p> <p>06 <u>Lüneburg</u>
Lüchow-Dannenberg
Lüneburg
Uelzen</p> <p>07 <u>Bremerhaven</u>
Cuxhaven
Bremerhaven, Stadt</p> <p>08 <u>Wilhelmshaven</u>
Wilhelmshaven
Friesland
Wittmund</p> <p>09 <u>Ostfriesland</u>
Emden, Stadt
Aurich (Ostfriesland)
Leer</p> <p>10 <u>Oldenburg</u>
Oldenburg (Oldbg.),
Stadt
Ammerland
Cloppenburg
Wesermarsch</p> <p>11 <u>Emsland</u>
Emsland
Grafsch. Bentheim</p> <p>12 <u>Osnabrück</u>
Osnabrück, Stadt
Osnabrück
Vechta</p> <p>13 <u>Bremen</u>
Diepholz
Osterholz
Rotenburg (Wümme)
Verden
Delmenhorst, Stadt
Bremen, Stadt
Oldenburg (Oldbg.)</p> | <p>14 <u>Hannover</u>
Hannover, Stadt
Hameln-Pyrmont
Hannover
Hildesheim
Nienburg (Weser)
Schaumburg
Celle
Soltau-Falligbostel
Holzminden</p> <p>15 <u>Braunschweig</u>
Braunschweig, Stadt
Salzgitter, Stadt
Wolfsburg, Stadt
Gifhorn
Goslar
Helmstedt
Peine
Wolfenbüttel</p> <p>16 <u>Göttingen</u>
Göttingen
Northeim
Osterode am Harz</p> <p>17 <u>Münster</u>
Münster (Westfalen),
Stadt
Borken
Coesfeld
Steinfurt
Warendorf</p> <p>18 <u>Bielefeld</u>
Bielefeld, Stadt
Gütersloh
Herford
Lippe
Minden-Lübbecke</p> <p>19 <u>Paderborn</u>
Höxter
Paderborn</p> <p>20 <u>Dortmund-Sauerland</u>
Dortmund, Stadt
Hamm, Stadt
Hochsauerlandkreis
Soest
Unna</p> <p>21 <u>Bochum</u>
Bochum, Stadt
Herne, Stadt</p> <p>22 <u>Essen</u>
Essen, Stadt
Mühlheim a.d. Ruhr,
Stadt
Oberhausen, Stadt
Bottrop, Stadt
Gelsenkirchen, Stadt
Recklinghausen</p> <p>23 <u>Duisburg</u>
Duisburg, Stadt
Wesel</p> <p>24 <u>Krefeld</u>
Krefeld, Stadt
Kleve</p> <p>25 <u>Mönchengladbach</u>
Mönchengladbach, Stadt
Viersen</p> | <p>26 <u>Aachen</u>
Aachen, Stadt
Aachen
Düren
Heinsberg</p> <p>27 <u>Düsseldorf</u>
Düsseldorf, Stadt
Mettmann
Neuss</p> <p>28 <u>Wuppertal</u>
Remscheid, Stadt
Solingen, Stadt
Wuppertal, Stadt</p> <p>29 <u>Hagen</u>
Hagen
Ennepe-Ruhr-Kreis
Märkischer Kreis</p> <p>30 <u>Siegen</u>
Olpe
Siegen</p> <p>31 <u>Köln</u>
Köln, Stadt
Leverkusen, Stadt
Erftrkreis
Euskirchen
Oberbergischer Kreis
Rheinisch-Berg.-Kreis</p> <p>32 <u>Bonn</u>
Bonn, Stadt
Rhein-Sieg-Kreis</p> <p>33 <u>Nordhessen</u>
Kassel, Stadt
Hersfeld-Rotenburg
Kassel
Schwalm-Eder-Kreis
Waldeck-Frankenberg
Werra-Meißner-Kreis</p> <p>34 <u>Mittelhessen</u>
Gießen
Lahn-Dill-Kreis
Marburg-Biedenkopf</p> <p>35 <u>Osthessen</u>
Vogelsbergkreis
Fulda</p> <p>36 <u>Untermain</u>
Frankfurt (Main),
Stadt
Offenbach (Main),
Stadt
Hochtaunuskreis
Main-Kinzig-Kreis
Main-Taunus-Kreis
Offenbach
Wetteraukreis</p> <p>37 <u>Starkenburg</u>
Darmstadt
Bergstraße
Darmstadt-Dieburg
Groß-Gerau
Odenwaldkreis</p> <p>38 <u>Rhein-Main-Taunus</u>
Wiesbaden, Stadt
Limburg-Weilburg
Rheingau-Taunus-Kreis</p> | <p>39 <u>Mittelrhein-Westerwald</u>
Koblenz, Stadt
Ahrweiler
Altenkirchen-Westerwald
Cochem-Zell
Mayen-Koblenz
Neuwied
Rhein-Hunsrück-Kreis
Rhein-Lahn-Kreis
Westerwaldkreis</p> <p>40 <u>Trier</u>
Trier, Stadt
Bernkastel-Wittlich
Bitburg-Prüm
Daun
Trier-Saarburg</p> <p>41 <u>Rheinhessen-Nahe</u>
Bad Kreuznach
Birkenfeld
Mainz, Stadt
Worms, Stadt
Alzey-Worms
Mainz-Bingen</p> <p>42 <u>Rheinpfalz</u>
Frankenthal (Pfalz), Stadt
Landau i.d. Pfalz, Stadt
Ludwigshafen am Rhein,
Stadt
Neustadt a.d. Weinstraße,
Stadt
Speyer, Stadt
Bad Dürkheim
Germersheim
Südliche Weinstraße
Ludwigshafen</p> <p>43 <u>Westpfalz</u>
Kaiserslautern, Stadt
Pirmasens, Stadt
Zweibrücken, Stadt
Donnersbergkreis
Kaiserslautern
Kusel
Pirmasens</p> <p>44 <u>Saar</u>
Stadtverband Saarbrücken
Merzig-Wadern
Neunkirchen
Saarlouis
Saar-Pfalz-Kreis
Sankt Wendel</p> <p>45 <u>Unterer Neckar</u>
Heidelberg, Stadt
Mannheim, Stadt
Neckar-Odenwald-Kreis
Rhein-Neckar-Kreis</p> <p>46 <u>Franken</u>
Heilbronn, Stadt
Heilbronn
Hohenlohekreis
Schwäbisch-Hall
Main-Tauber-Kreis</p> <p>47 <u>Mittlerer Oberrhein</u>
Baden-Baden, Stadt
Karlsruhe, Stadt
Karlsruhe
Rastatt</p> |
|--|---|---|---|

- 48 Nordschwarzwald
Pforzheim, Stadt
Calw
Enzkreis
Freudenstadt
- 49 Mittlerer Neckar
Stuttgart, Stadt
Böblingen
Esslingen
Göppingen
Ludwigsburg
Rems-Murr-Kreis
- 50 Ostwürttemberg
Heidenheim
Ostalbkreis
- 51 Donau-Ilter
(soweit Baden-Württbg.)
Ulm, Stadt
Alb-Donau-Kreis
Biberach
- 52 Neckar-Alb
Reutlingen
Tübingen
Zollernalbkreis
- 53 Schwarzw.-Baar-Heuberg
Rottweil
Schwarzw.-Baar-Kreis
Tuttlingen
- 54 Südlicher Oberrhein
Freiburg/Breisgau, Stadt
Breisgau-Hochschwarzwald
Emmendingen
Ortenaukreis
- 55 Hochrhein-Bodensee
Konstanz
Lörrach
Waldshut
- 56 Bodensee-Oberschwaben
Bodenseekreis
Ravensburg
Sigmaringen
- 57 Bayerischer Untermain
Aschaffenburg, Stadt
Aschaffenburg
Miltenberg
- 58 Würzburg
Würzburg, Stadt
Kitzingen
Main-Spessart
Würzburg
- 59 Main-Rhön
Schweinfurt, Stadt
Bad Kissingen
Rhön-Grabfeld
Hassberge
Schweinfurt
- 60 Oberfranken-West
Bamberg, Stadt
Coburg, Stadt
Bamberg
Coburg
Forchheim
Kronach
Lichtenfels
- 61 Oberfranken-Ost
Bayreuth, Stadt
Hof, Stadt
Bayreuth
Hof
Kulmbach
Wunsiedel im
Fichtelgebirge
- 62 Oberpfalz-Nord
Amberg, Stadt
Weiden in der Ober-
pfalz, Stadt
Amberg-Sulzbach
Neustadt an der Wald-
naab
Schwandorf
Tirschenreuth
- 63 Mittelfranken
Erlangen, Stadt
Fürth, Stadt
Nürnberg, Stadt
Schwabach, Stadt
Erlangen-Höchstädt
Fürth
Nürnberger Land
Roth
- 64 Westmittelfranken
Ansbach, Stadt
Ansbach
Neustadt a.d.
Aisch-Bad Windsheim
Weissenburg-Gunzenhausen
- 65 Augsburg
Augsburg, Stadt
Aichbach-Friedberg
Augsburg
Dillingen an der Donau
Donau-Ries
- 66 Ingolstadt
Ingolstadt, Stadt
Eichstätt
Neuburg-Schrobenhausen
Pfaffenhofen an der Ilm
- 67 Regensburg
Kelheim
Regensburg, Stadt
Cham
Neumarkt in der
Oberpfalz
Regensburg
- 68 Donau-Wald
Passau, Stadt
Straubing, Stadt
Deggendorf
Freyung-Grafenau
Passau
Regen
Straubing-Bogen
- 69 Landshut
Landshut, Stadt
Landshut
Rottal-Inn
Dingolfing-Landau
- 70 München
München, Stadt
Dachau
Ebersberg
Erding
Freising
Fürstenfeldbruck
Landsberg am Lech
München
Starnberg
- 71 Donau-Ilter (Bayern)
Memmingen
Günzburg
Neu-Ulm
Unterallgäu
- 72 Allgäu
Kaufbeuren, Stadt
Kempten (Allgäu), Stadt
Lindau (Bodensee)
Ostallgäu
Oberallgäu
- 73 Oberland
Bad-Tölz-Wolfratshausen
Garmisch-Partenkirchen
Miesbach
Weilheim-Schongau
- 74 Südostoberbayern
Rosenheim, Stadt
Altötting
Berchtesgadener Land
Mühldorf am Inn
Rosenheim
Traunstein
- 75 Berlin (West)
Berlin (West)

Fachserie 5: Bautätigkeit und Wohnungen

Reihe 1: Bautätigkeit

Diese jährlich erscheinende Veröffentlichung enthält – neben Entwicklungsreihen der wichtigsten Ergebnisse – detaillierte Nachweisungen u.a. über Baugenehmigungen und Baufertigstellungen nach Bauherren, Art der Bautätigkeit, Gebäudeart, Raumzahl, Ausstattung, Konstruktionsmerkmalen, Beheizungseinrichtungen und städtebaulichen Festsetzungen. Außerdem werden die Ergebnisse der Bauüberhangserhebung und der Abgangsstatisik nachgewiesen. Der Inhalt des Berichtes wird durch regional tiefer gegliederte Ergebnisse der Bautätigkeit im Wohn- und Nichtwohnbau vervollständigt.

Reihe 2: Bewilligungen im sozialen Wohnungsbau

Die jährlich erscheinende Veröffentlichung vermittelt einen Überblick über die im Rahmen des sozialen Wohnungsbaus geförderten Bauvorhaben nach Art, Fläche, Rauminhalt, veranschlagten Gesamtkosten sowie nach Art und Umfang der Finanzierung und der öffentlichen Mittel.

Außerdem werden sachlich tief gegliederte Ergebnisse über geförderte Wohnungen und sonstige Wohneinheiten, Finanzierungsmittel nach Finanzierungsquellen dargestellt. Darüber hinaus sind die wichtigsten Merkmale regional gegliedert (nach Landkreisen und kreisfreien Städten) nachgewiesen.

Reihe 3: Bestand an Wohnungen

Die jährlich erscheinende Veröffentlichung enthält Bestandszahlen an Wohngebäuden und Wohnungen zum Jahresende, wobei die Wohnungen nach der Raumzahl unterteilt sind. Die Ergebnisse werden für Länder, Regierungsbezirke und Kreise sowie für Raumordnungsregionen der Bundesraumordnung nachgewiesen.

Reihe S: Sonderbeiträge

S. 1: Baustatistische Reihen 1970 bis 1986

Diese Veröffentlichung enthält ausgewähltes Zahlenmaterial über die Entwicklung der Bau- und Wohnungswirtschaft. Dargestellt werden eine Auswahl baustatistischer Daten des Bauvolumens, einschlägige Zahlen der Volkswirtschaftlichen Gesamtrechnungen und Angaben über Bautätigkeit, Bau- und Preisindizes, Wohnungsbauförderung sowie der Bestand an Wohngebäuden und Wohnungen.

S. 2: Städtebauliche Festsetzungen und Bautätigkeit

Diese Veröffentlichung enthält Ergebnisse von Sonderaufbereitungen der Baugenehmigungsdaten. Die Daten vermitteln einen Überblick über die regionalen Unterschiede des Baugeschehens im Hochbau. Nachgewiesen wird eine Auswahl von städtebaulich wichtigen Daten für siedlungsstrukturelle Gemeindetypen.

S. 3: Regionale Schwerpunkte der Wohnungsbauförderung 1976 bis 1980

Diese Veröffentlichung bringt Ergebnisse einer Sonderaufbereitung der Bewilligungsstatistik. Im Vordergrund stehen tabellarische Darstellungen über die staatliche Wohnungsbauförderung in der Gliederung nach Raumordnungsregionen der Bundesraumordnung, die auch die Planungsregionen der Länder berücksichtigt.

S. 4: Räumliche Entwicklung der Bautätigkeit und Bauwirtschaft 1977 bis 1982

Diese Veröffentlichung vermittelt durch Zusammenführung von Daten aus der Bauberichterstattung, der Bautätigkeitsstatistik und verschiedenen anderen Quellen einen Überblick über die Bau- und Wohnungswirtschaft in den Jahren 1977 bis 1982 nach siedlungsstrukturellen Kreistypen und Raumordnungsregionen der Bundesraumordnung.

S. 5: Die Wohnsituation der Haushalte 1982

Die Ergebnisse der in größeren Zeitabständen durchgeführten totalen Gebäude- und Wohnungszählungen werden durch Daten aus Wohnungsstichproben aktualisiert und ergänzt. Dazu dienen sowohl die 1%-Wohnungsstichproben als auch die Ergänzungserhebungen zum Mikrozensus über die Mietbelastung und Unterbringung der Haushalte. In dieser Veröffentlichung werden die Zahlen der Ergänzungserhebung 1982 und im Vergleich dazu die Daten der entsprechenden Erhebung 1980 und der 1%-Wohnungsstichprobe 1978 bekanntgegeben.

Einzelveröffentlichungen

1% - Wohnungsstichprobe 1978

Heft 1: Grundlagen der Erhebung

Heft 2: Ausgewählte Strukturdaten

Heft 3: Gebäude- und Wohnungseinheiten—Struktur, Belegung, Modernisierung —

Heft 4: Wohnungsmieten und Mietbelastung der Haushalte

Heft 5: Wohnungsversorgung der Haushalte und Familien

Heft 6: Wohnumfeld—Infrastrukturversorgung und Umwelteinflüsse —

Gebäude- und Wohnungszählung vom 25. Mai 1987

Heft 1: Ausgewählte Strukturdaten für Bund und Länder

Heft 2: Ausgewählte Eckzahlen für kreisfreie Städte und Landkreise

Heft 3: Gebäude und Wohnungen

Teil 1: Struktur und Nutzung des Gebäudebestandes

Teil 2: Struktur und Belegung des Wohnungsbestandes

Teil 3: Mietenstruktur

Heft 4: Wohnsituation der Haushalte

Teil 1: Art der Unterbringung

Teil 2: Mietaufwendungen

Teil 3: Ausgewählte Bevölkerungsgruppen

Heft 5: Ergebnisse für nichtadministrative Gebietsgliederungen

Teil 1: Ausgewählte Strukturdaten

Heft 6: Wohnraumversorgung

Sonderveröffentlichung: Kartographische Darstellung ausgewählter Eckzahlen für kreisfreie Städte und Landkreise

Die Monatsveröffentlichung

Ausgewählte Zahlen für die Bauwirtschaft

ist der Kategorie „Zusammenfassende Veröffentlichungen“ zugeordnet.

Systematiken

Systematik der Bauwerke, Ausgabe 1978.



STATISTISCHES BUNDESAMT
GUSTAV-STRESEMANN-RING 11
65189 WIESBADEN

Veröffentlichungen und Prospekte sind durch den Verlag METZLER-POESCHEL, Verlagsauslieferung Hermann Leins Postfach 1152, 72125 Kusterdingen, erhältlich.

Statistisches Jahrbuch 1994

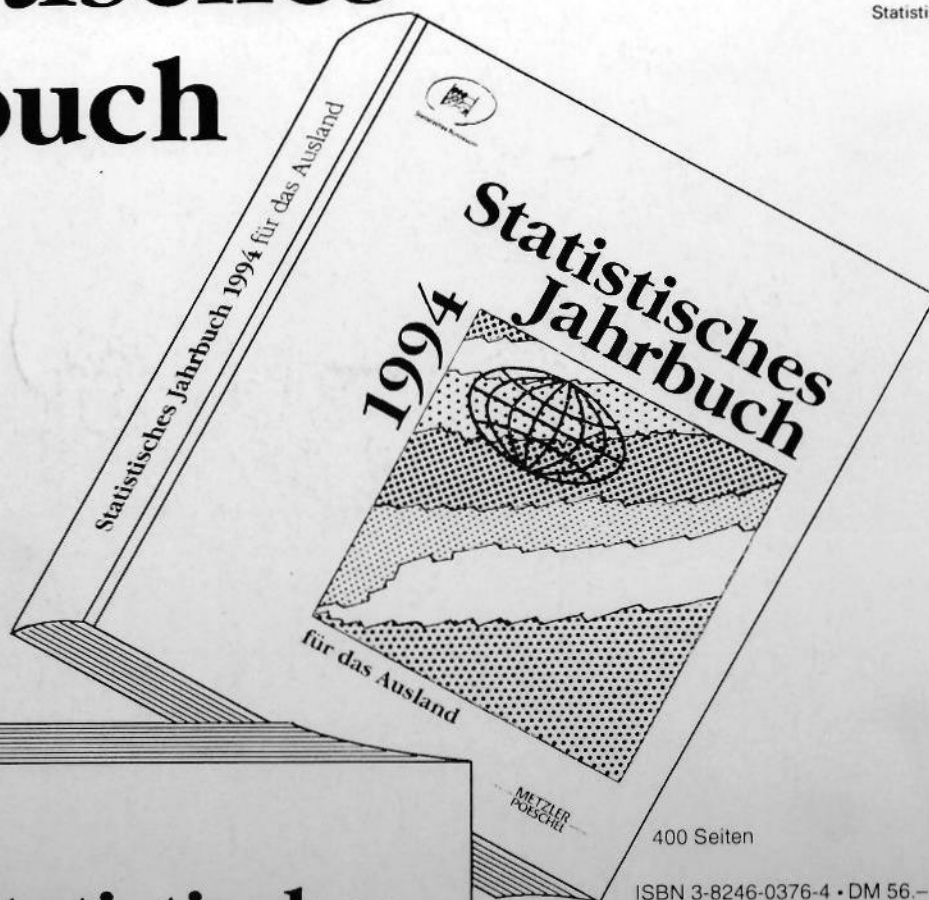

400 Seiten

ISBN 3-8246-0376-4 • DM 56.-

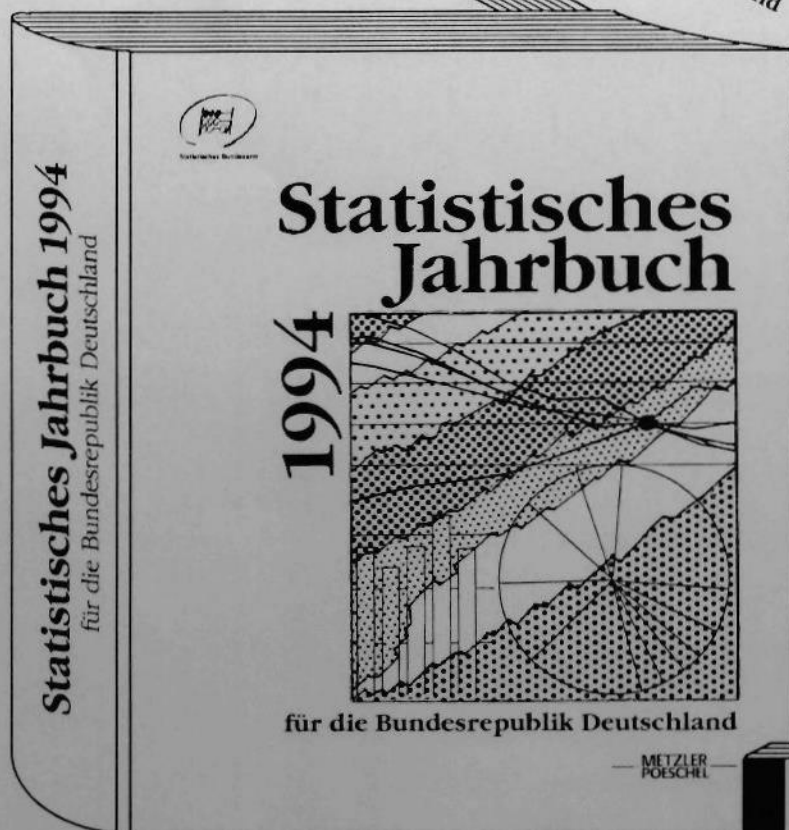

792 Seiten

ISBN 3-8246-0375-6 • DM 128.-

Beide Bände im Schuber

ISBN 3-8246-0374-8 • DM 158.-

Beide Bände auf CD-ROM
ISBN 3-8246-0386-1 • DM 200.-

