

Fachserie 4 / Reihe 4.1.1

PRODUZIERENDES GEWERBE

Beschäftigung und Umsatz der Betriebe
des Verarbeitenden Gewerbes sowie
des Bergbaus und der Gewinnung
von Steinen und Erden

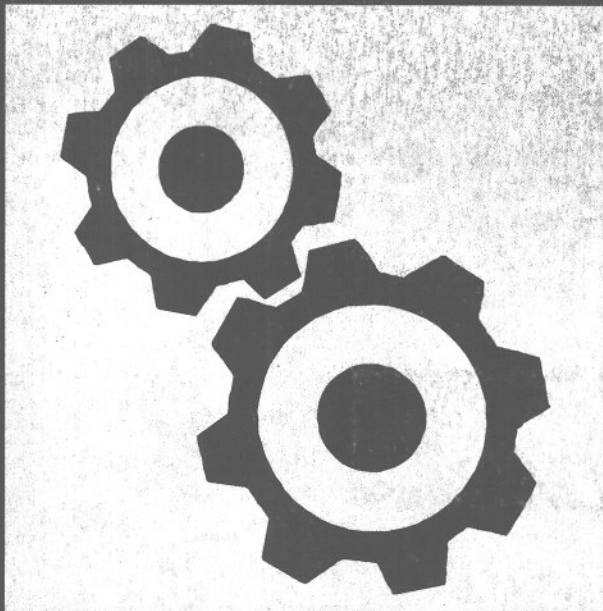

2003

Statistisches Bundesamt

Statistisches Bundesamt • 65180 Wiesbaden • Deutschland

Statistisches Bundesamt
65180 Wiesbaden
Deutschland

ZD/Bereich Vertrieb

Telefon: +49 (0)611 / 75-31 25
Telefax: +49 (0)611 / 75-2555
vertrieb@destatis.de

Geschäftszeichen: ZD-Vertrieb-Z-Kd

WICHTIGE KUNDENINFORMATION

FÜR SIE ALS BEZIEHER UNSERER STATISTISCHEN VERÖFFENTLICHUNGEN

Wiesbaden, im März 2004
Seitenanzahl: 2

Betreff: Neues Vertriebskonzept des Statistischen Bundesamtes

Sehr geehrte Damen und Herren,

da unser Haus ab April 2004 sein Vertriebskonzept neu ordnet, möchten wir Sie als Bezieher unserer Veröffentlichungen über die Sie betreffenden Änderungen unterrichten.

Nachdem sich – national und international – das Internet zur allgemein zugänglichen und wahrgenommenen Kommunikationsplattform entwickelt hat, baut das neue Vertriebskonzept unseres Hauses auf dieser modernen Informations- und Kommunikationstechnik auf.

Das bedeutet für Sie im Einzelnen:

1. Die Ihnen bekannten Veröffentlichungsreihen Fachserie 1 bis 19 werden ab Anfang April 2004 **kostenfrei** als Download-Produkte über unser neues Online-Shop-System herausgegeben.
2. Einhergehend mit diesem elektronischen Angebot werden schrittweise die kostenpflichtigen Printausgaben eingestellt.
3. In der ersten Umstellungsphase ab April 2004 werden die Fachstatistiken im pdf-Format und schrittweise auch als Excel-Datei zum **Download** angeboten.
4. Kostenpflichtige Mehrwertprodukte in Print- und elektronischer Form, wie z. B. das Statistische Jahrbuch, die Blickpunktreihe, Spektrum- und Forumsbände sowie Klassifikationen, wie das Warenverzeichnis für die Außenhandelsstatistik, werden weiterhin in unserem Veröffentlichungsprogramm vertreten sein.
5. Der neue Online-Shop des Statistischen Bundesamtes wird am **5. April 2004** eröffnet. Sie finden ihn unter der Internet-Adresse <http://www.destatis.de/shop>. Der bislang über diese Adresse betriebene Statistik-Shop wird zum Startzeitpunkt deaktiviert.

Zentrale:

Telefon: + 49 (0)611 / 75 (1)
Telefax: + 49 (0)611 / 72 - 4000
info@destatis.de
www.destatis.de

Servicezeiten:

Mo - Do: 8.00 - 17.00 Uhr
Fr: 8.00 - 15.00 Uhr
Infoservice:
Telefon: + 49 (0)611 / 75-2405
Telefax: + 49 (0)611 / 75-3330

Postanschrift:

65180 Wiesbaden, Deutschland
Haus-/Lieferanschrift:
Gustav-Stresemann-Ring 11
65189 Wiesbaden, Deutschland

Bankverbindungen:

Bundeskasse Trier, Konto Nr.: 585 010 05
Deutsche Bundesbank, Filiale Trier (BBk Trier)
BLZ: 585 000 00
Auslandszahlungen:
IBAN: DE87 5850 0000 0058 5010 05
SWIFT: MARKDEF1585

Unser Haus wird das neue Online-Shop-System gemeinsam mit seinem Vertriebspartner Service-center Fachverlage betreiben, um Ihnen einen besseren Überblick und Zugang zum Leistungsangebot der amtlichen Statistik und ihrer Inhalte zu ermöglichen.

- ◆ So enthält das neue Online-Shop-System alle im Vertrieb befindlichen Veröffentlichungsprodukte im Print- und elektronischen Bereich.
- ◆ Diverse Suchfunktionen werden Ihnen eine effiziente Recherche nach statistischem Datenmaterial ermöglichen.
- ◆ Auf Wunsch werden Sie per E-Mail über aktuelle Neuauflagen zu einem Titel informiert.
- ◆ Sie sind bereits als Kunde in unserem bisherigen Statistik-Shop registriert? Dann bitten wir Sie um Beachtung und Ihr Verständnis, dass der neue Online-Shop, aus technischen Gründen eine Neuregistrierung Ihrerseits erforderlich macht.
- ◆ Ausnahme hierzu stellen die kostenfreien Online-Produkte dar, diese stehen künftig jedem Shop-Besucher unmittelbar zum direkten Download bereit.
- ◆ Natürlich können Sie auch weiterhin Ihre Bestellung von Print- und CD-ROM-Produkten telefonisch oder in schriftlicher Form, per Brief, Fax oder als E-Mail unserem Vertriebspartner in Auftrag geben.
- ◆ Abonnenten, die von der Einstellung der Printausgabe im Fachserienbereich betroffen sind, werden von unseren Fachredaktionen im Hause entweder durch Beilage in den noch erscheinenden Fachserien oder durch persönliche Anschreiben unterrichtet. Mit Einstellung der Printausgaben endet der Abonnementauftrag. Der alternative Bezug der Download-Produkte erfordert die persönliche Registrierung im neuen Online-Shop-System ab April.
- ◆ Natürlich haben wir auch an all die Bezieher gedacht, die auf die Printausgabe trotz deren Einstellung als Veröffentlichung nicht verzichten können: Ihnen stehen unsere Fachauskunfts-dienste im Hause zur Verfügung, deren Leistungsspektrum u. a. auch ein Print-on-demand-Angebot umfasst.

Sollten Sie weitere Informationen benötigen oder Fragen zu unserem Vertriebskonzept haben, stehen Ihnen unsere Mitarbeiter im Bereich ZD/Vertrieb unter der Service-Nummer +49 (0) 6 11/75 31 25 gerne mit Rat und Tat zur Seite.

Wir würden uns sehr freuen, wenn Sie uns auf dem Weg ins digitale Zeitalter begleiten und Sie unseren neuen Online-Shop ab 5. April 2004 als Zugangsportal für einen schnellen und kostengünstigen Datenbezug in Ihrem Hause nutzen.

Wir bedanken uns für das uns entgegengebrachte Vertrauen und hoffen, Sie auch weiterhin zu unserem Kundenstamm zählen zu dürfen.

Mit freundlichen Grüßen
Im Auftrag

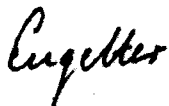

Marion Engelter

Fachserie 4 / Reihe 4.1.1

PRODUZIERENDES GEWERBE

**Beschäftigung und Umsatz der Betriebe
des Verarbeitenden Gewerbes sowie
des Bergbaus und der Gewinnung
von Steinen und Erden**



2003

Statistisches Bundesamt

Herausgeber: Statistisches Bundesamt, Wiesbaden

Fachliche Informationen
zu dieser Veröffentlichung:

Gruppe IV B
Tel.: +49 (0) 611 / 75 21 97
Fax: +49 (0) 611 / 75 39 53
monatsbericht-verarbeitendes-gewerbe@destatis.de

Allgemeine Informationen
zum Datenangebot:

Informationsservice,
Tel.: +49 (0) 611 / 75 24 05
Fax: +49 (0) 611 / 75 33 30
info@destatis.de
www.destatis.de

Veröffentlichungskalender
der Pressestelle:
www.destatis.de/presse/deutsch/cal.htm

Erscheinungsfolge: jährlich

Erschienen im Juli 2004

Preis: EUR 18,70 [D]

Bestellnummer: 2040411-03700-1

Recyclingpapier aus 100 % Altpapier.

© Statistisches Bundesamt, Wiesbaden 2004

Für nichtgewerbliche Zwecke sind Vervielfältigung und unentgeltliche Verbreitung, auch auszugsweise, mit Quellenangabe gestattet. Die Verbreitung, auch auszugsweise, über elektronische Systeme/Datenträger bedarf der vorherigen Zustimmung. Alle übrigen Rechte bleiben vorbehalten.

Vertriebspartner: SFG Servicecenter Fachverlage
Part of the Elsevier Group
Postfach 43 43
72774 Reutlingen
Tel.: +49 (0) 70 71 / 93 53 50
Fax: +49 (0) 70 71 / 93 53 35
destatis@s-f-g.com

Inhalt

| | Seite |
|-------------------------------|-------|
| Hinweis..... | 7 |
| Einführung | 9 |
| Ausgewählte Schaubilder | 12 |

Tabellenteil

Deutschland

| | | |
|--|--|----|
| Zusammenfassende Übersicht des Verarbeitenden Gewerbes sowie des Bergbaus und der Gewinnung von Steinen und Erden im Jahr 2003 | | 15 |
| 1 | Betriebe | |
| 1.1 | Betriebe und Beschäftigte 2003 | 16 |
| 1.2 | Geleistete Arbeitsstunden sowie Bruttolohn- und -gehaltsumme 2003..... | 28 |
| 1.3 | Umsatz und Exportquote 2003 | 40 |
| 2 | Fachliche Betriebsteile | |
| 2.1 | Fachliche Betriebsteile und Beschäftigte 2003..... | 52 |
| 2.2 | Umsatz 2003 | 64 |

Früheres Bundesgebiet

| | | |
|----------|--|-----|
| 1 | Betriebe | |
| 1.1 | Betriebe und Beschäftigte 2003 | 76 |
| 1.2 | Geleistete Arbeitsstunden sowie Bruttolohn- und -gehaltsumme 2003..... | 88 |
| 1.3 | Umsatz und Exportquote 2003 | 100 |
| 2 | Fachliche Betriebsteile | |
| 2.1 | Fachliche Betriebsteile und Beschäftigte 2003..... | 112 |
| 2.2 | Umsatz 2003 | 124 |

Neue Länder und Berlin-Ost

| | | |
|----------|--|-----|
| 1 | Betriebe | |
| 1.1 | Betriebe und Beschäftigte 2003 | 136 |
| 1.2 | Geleistete Arbeitsstunden sowie Bruttolohn- und -gehaltsumme 2003..... | 148 |
| 1.3 | Umsatz und Exportquote 2003 | 160 |

| | | |
|----------|---|-----|
| 2 | Fachliche Betriebsteile | |
| 2.1 | Fachliche Betriebsteile und Beschäftigte 2003 | 172 |
| 2.2 | Umsatz 2003 | 184 |

Anhang

| | | |
|--|---|-----|
| | Neuordnung der Hauptgruppen..... | 196 |
| | Klassifikation der Wirtschaftszweige, Ausgabe 2003 (WZ 2003), und Zuordnung der Klassen nach WZ 2003 zu Hauptgruppen | 200 |
| | Erhebungsunterlagen des Monatsberichts für Betriebe..... | 206 |
| | Übersicht der Segmente im Statistischen Informationssystem des Bundes (STATIS-BUND) | 208 |

Gebietsstand:

Angaben für die Bundesrepublik Deutschland nach dem Gebietsstand seit dem 3.10.1990.

Die Angaben für das frühere Bundesgebiet beziehen sich auf die Bundesrepublik Deutschland nach dem Gebietsstand bis zum 3.10.1990; sie schließen Berlin-West ein.

Die Angaben für die neuen Länder und Berlin-Ost beziehen sich auf die Länder Brandenburg, Mecklenburg-Vorpommern, Sachsen, Sachsen-Anhalt, Thüringen sowie auf Berlin-Ost.

Zeichenerklärung

- = nichts vorhanden, kein Nachweis vorhanden; bei Veränderungsraten: keine Veränderung oder Veränderung kleiner 0,05 Prozent
- . = aus Gründen der Geheimhaltung von Einzelangaben nicht veröffentlicht, aber in der Gesamtsumme enthalten
- x = Tabellenfeld gesperrt, weil Aussage nicht sinnvoll

Abkürzungen bei den Wirtschaftsgliederungen

| | | | |
|-------------------|--|----------------------------|---|
| a. | = auf, aus | H.u.Verarb.v. | = Herstellung und Verarbeitung von |
| ä. | = ähnlichen | H.v. | = Herstellung von |
| Altmat. | = Altmaterialien | Holzfas. pl. | = Holzfas. platten |
| ang | = anderweitig nicht genannt | Instr. | = Instrumenten |
| ...anlg. | = ...anlagen | ...instr. | = ...instrumenten |
| Antriebselem. | = Antriebselementen | isol. | = isolierten |
| ...art. | = ...artikeln | konfektion. | = konfektionierten |
| Ausbau. element. | = Ausbau. elementen | Konstr. t. | = Konstruktionsteile(n) |
| Ausrüstg. | = Ausrüstung(en) | Konstr. -, Fert. geb. aut. | = Konstruktionsteile(n), Fert. geb. aut. teile(n) |
| Be- u. Verarb. v. | = Be- und Verarbeitung von | ...m. | = ...mittel(n) |
| Bearb. | = Bearbeitung | Masch. | = Maschinen |
| ...bearb. | = ...bearbeitung(s) | ...masch. | = ...maschinen |
| ...behandlg. | = ...behandlung | mech. | = mechanischer(n) |
| ...bekleidg. | = ...bekleidung | med. | = medizinische(n) |
| Bekleidg. | = Bekleidung | ...metall. | = ...metallischen |
| Bekleidg. zubeh. | = Bekleidungs. zubeh. | Metallerzg. u. -bearb. | = Metallerzeugung und Metallbearbeitung |
| bsp. | = bespielten | Nahrungsm. | = Nahrungsmittel(n) |
| best. | = bestimmte | Navig. | = Navigations |
| Chemik. | = Chemikalien | NE | = Nichteisen |
| d. | = dem, den, der, des, die, das, durch | Oberfläch. veredlg. | = Oberflächenveredlung |
| Dienstleistg. | = Dienstleistungen | oh. | = ohne |
| Dolom. | = Dolomit | pharmazeut. | = pharmazeutischen |
| Dv-Gerät. | = Datenverarbeitungsgeräten | sonst. | = sonstige(m,n,r,s) |
| EBM-Waren | = Eisen-, Blech- und Metallwaren | ...spanpl. | = ...spanplatten |
| EGKS | = Europäische Gemeinschaft für Kohle und Stahl | Sperrh. | = Sperrholz |
| Einr. | = Einrichtungen | ...t. | = ...teile(n) |
| ...einr. | = ...einrichtungen | techn. | = technische(m,n) |
| elektr. | = elektrische(n) | ...techn. | = ...technische(n) |
| Elektriz. erzg. | = Elektrizitätserzeugung | Turb. | = Turbinen |
| Elektriz. vertlg. | = Elektrizitätsverteilung(s) | u. | = und |
| Elektrotech. | = Elektrotechnik | u.a. | = und andere(m,n) |
| Erbrg. | = Erbringung | u.ä. | = und ähnliche(m) |
| Erzeugn. | = Erzeugnisse(n) | usw | = und so weiter |
| ...erzeugn. | = ...erzeugnissen | v. | = von, vom |
| f. | = für | ...verarb. | = ...verarbeitung |
| ...fahrz. | = ...fahrzeuge(n) | Verarb. v. | = Verarbeitung von |
| Ferroleg. | = Ferrolegerungen | verb. | = verbundene(r) |
| forstw. | = forstwirtschaftlichen | Verbrenn. mot. | = Verbrennungsmotoren |
| ...gegenst. | = ...gegenstände(n) | Veredlg. v. | = Veredlung von |
| ...ger. | = ...geräten | Vervielf. | = Vervielfältigung |
| Gerät. | = Geräten | Vorr. | = Vorrichtungen |
| ...gerät. | = ...geräten | ...w. | = ...waren |
| Gew. | = Gewinnung | Wärmebehandlg. | = Wärmebehandlung |
| ...gew. | = ...gewinnung | Werkzeug. | = Werkzeugen |
| gewerbl. | = gewerbliche(n) | | |

Hinweis

1. Erweiterung des Berichtskreises

In der Erhebung des Monatsberichts für Betriebe wurde ab Januar 2003 der Berichtskreis um eine größere Anzahl von Betrieben (ca. 1 800) erweitert. Anlass dieser Berichtskreisanpassung ist die Einbeziehung von Einheiten, welche im Rahmen der Aktualisierung des Unternehmensregisters neu aufgenommen wurden. Um den hierdurch auftretenden Berichtskreissprung zu quantifizieren und um vergleichbare Veränderungsdaten für die Zeiträume 2002/2001 und 2003/2002 berechnen zu können, wurde im Rahmen der Jahreskorrekturen 2002 eine Doppelaufbereitung des ursprünglichen und des erweiterten Berichtskreises durchgeführt. Alle in der vorliegenden Fachserie veröffentlichten Veränderungsdaten beziehen sich auf vergleichbare Berichtskreise. Die Daten des erweiterten Berichtskreises für das Jahr 2002 können bei Bedarf durch die zuständige Fachabteilung des Statistischen Bundesamtes bereit gestellt werden.

2. Änderung der Klassifikation

Ab Januar 2003 erfolgt die Aufbereitung der Daten des Monatsberichts nach der WZ 2003. Gegenüber der bislang gültigen Klassifikation WZ 1993 sind im Wesentlichen folgende Änderungen zu beachten:

Der Wirtschaftszweig „27.35 Erste Bearb. v. Eisen und Stahl ang. H. v. Ferroleg.“ entfällt. Einheiten, die Produkte der ehemaligen Branche 27.35 herstellen, werden ab 2003 der Position „27.10 Erzeugung von Roheisen, Stahl und Ferrolegierungen“ zugerechnet. Der Dreisteller 29.40 wird ab Januar 2003 tiefer untergliedert. Der Nachweis wird nunmehr für die Positionen „29.4 Herstellung von Werkzeugmaschinen“, „29.41 Herstellung von handgeführten kraftbetriebenen Werkzeugen“, „29.42 Herstellung von Werkzeugmaschinen für die Metallbearbeitung“ und „29.43 Herstellung von Werkzeugmaschinen, anderweitig nicht genannt“ erfolgen. Eine Rückrechnung von Ergebnissen für neu aufgenommene bzw. geänderte Positionen ist nicht vorgesehen.

Ferner erfolgt in allen Tabellen ab 2003 die Aufnahme einer fünften Hauptgruppe „Energie“, wobei sich auch die Zusammensetzung der bisherigen vier Hauptgruppen grundlegend ändert. Vorperiodenvergleiche mit bereits veröffentlichten Daten sind daher nicht möglich. Der Nachweis von Ergebnissen für die neu aufgenommene Hauptgruppe erfolgt auf der jeweils letzten Seite der Tabellen des Monatsberichts. Rückgerechnete Daten zur neuen Hauptgruppeneinteilung können auf Wunsch bereitgestellt werden. Die in den Tabellen ausgewiesenen Daten der Hauptgruppe „Energie“ umfassen nur Daten der Einheiten, die zum Monatsbericht im Verarbeitenden Gewerbe und Bergbau melden. Die Angaben der Betriebe des Abschnittes E der WZ 2003, die auch der neuen Hauptgruppe Energie zuzurechnen wären, sind nicht enthalten.

3. Erhebungsumfang und Merkmale

Infolge des Inkrafttretens des Gesetzes über die Energiestatistik (EnStatG) zum 1. Januar 2003 entfällt ab dem Berichtsmonat Januar 2003 die Erhebung von Energiedaten im Monatsbericht für Betriebe des Verarbeitenden Gewerbes sowie des Bergbaus und der Gewinnung von Steinen und Erden.

Anstelle des Merkmals „tatsächlich geleistete Arbeiterstunden“ werden ab Januar 2003 die **Arbeitsstunden** aller tätigen Personen (tatsächlich geleistete Arbeitsstunden) erhoben. Eine Schätzung von Vorperiodendaten erfolgt nicht.

Für Rückfragen stehen wir Ihnen gerne zur Verfügung:

Telefon: 0611 / 75-2197
e-mail: monatsbericht-verarbeitendes-gewerbe@destatis.de

Einführung

1. Zweck der Veröffentlichung

In der Fachserie 4, Reihe 4.1.1 werden Ergebnisse für die im Rahmen des Monatsberichtes für Betriebe des Verarbeitenden Gewerbes sowie des Bergbaus und der Gewinnung von Steinen und Erden erhobenen Merkmale (einschl. der Zahl der befragten Einheiten) dargeboten. Neben absoluten Zahlenangaben werden jährlich auch Veränderungsraten zum Vorjahr, monatlich zur Vor- und Vorjahresperiode angegeben. Diese Daten können vielfältig genutzt werden. Die monatlich erhobenen und monatlich wie auch jährlich nachgewiesenen Daten, u. a. über Beschäftigte und Umsätze, können sowohl der Beurteilung der konjunkturellen Situation im betreffenden Wirtschaftsbereich als auch der Strukturanalyse dienen.

2. Rechtsgrundlagen

Rechtsgrundlagen für die Durchführung des Monatsberichts über die Abschnitte C „Bergbau und Gewinnung von Steinen und Erden“ und D „Verarbeitendes Gewerbe“ der „Klassifikation der Wirtschaftszweige, Ausgabe 2003 (WZ 2003)“ sind:

- Bundesstatistikgesetz (BStatG) vom 22. Januar 1987 (BGBl. I S. 462, 565), zuletzt geändert durch Artikel 16 des Gesetzes vom 21. August 2002 (BGBl. I S. 3322),
- Gesetz über die Statistik im Produzierenden Gewerbe (ProdGewStatG) in der Fassung der Bekanntmachung vom 21. März 2002 (BGBl. I S. 1181), geändert durch Artikel 2 des Gesetzes vom 26. Juli 2002 (BGBl. I S. 2867).

3. Klassifikation der Wirtschaftszweige

Die Ergebnisse des Monatsberichts im Verarbeitenden Gewerbe sowie im Bergbau und in der Gewinnung von Steinen und Erden werden nach der Wirtschaftszweigklassifikation WZ 2003 auf der Vierstellerebene (Klasse) erhoben und aufbereitet.

Die WZ 2003 ist von der europäischen Klassifikation NACE Rev. 1.1 abgeleitet, die aufgrund der Verordnung (EWG) Nr. 3037/90 des Rates der Europäischen Gemeinschaften (NACE-Verordnung)¹ mit Wirkung vom 1. Januar 2003 in allen Mitgliedstaaten der Europäischen Union für alle Statistiken anzuwenden ist, die eine Gliederung nach Wirtschaftszweigen enthalten (Artikel 10 der Verordnung).

Das Kodierungssystem der WZ 2003 unterscheidet zwischen Abschnitten (Buchstaben A-Q), Unterabschnitten (Buchstaben AA-QA), Abteilungen (Zweisteller), Gruppen (Dreisteller), Klassen (Viersteller) und Unterklassen (Fünfsteller). Der Wirtschaftsbereich „Verarbeitendes Gewerbe sowie Bergbau

und Gewinnung von Steinen und Erden“ erstreckt sich über die Abschnitte C und D und – in der numerischen Gliederung – über die Abteilungen 10 bis 37 der WZ 2003 (siehe Anhang).

4. Berichtskreis, Ausnahmen von der Erfassungsgrenze

Der Berichtskreis des Monatsberichts für Betriebe umfasst:

- sämtliche Betriebe des Wirtschaftsbereichs Verarbeitendes Gewerbe sowie Bergbau und Gewinnung von Steinen und Erden, wenn diese Betriebe zu Unternehmen des Produzierenden Gewerbes (Bergbau und Gewinnung von Steinen und Erden, Verarbeitendes Gewerbe, Energie- und Wasserversorgung, Baugewerbe) gehören und in diesen Unternehmen mindestens 20 Personen tätig sind;
- die Betriebe des Wirtschaftsbereichs Verarbeitendes Gewerbe sowie Bergbau und Gewinnung von Steinen und Erden mit mindestens 20 tätigen Personen, sofern diese Betriebe zu Unternehmen gehören, deren wirtschaftlicher Schwerpunkt außerhalb des Produzierenden Gewerbes liegt.

Ausnahmen von der Erfassungsgrenze:

Abweichend von der vorstehend genannten Erfassungsgrenze „20 und mehr Beschäftigte“ wurde die Erfassungsgrenze im Monatsbericht zur besseren Darstellung des Konjunkturverlaufs bei Branchen mit überwiegend kleineren Betriebsgrößen auf „10 und mehr Beschäftigte“ herabgesetzt. Es handelt sich um folgende Klassen der WZ 2003:

- 14.11 - Gewinnung von Naturwerksteinen und Natursteinen
a. n. g.,
- 14.21 - Gewinnung von Kies und Sand,
- 15.20 - Fischverarbeitung,
- 15.31 - Kartoffelverarbeitung,
- 15.32 - Herstellung von Frucht- und Gemüsesäften,
- 15.33 - Obst- und Gemüseverarbeitung a. n. g.,
- 15.71 - Herstellung von Futtermitteln für Nutztiere,
- 15.72 - Herstellung von Futtermitteln für sonstige Tiere,
- 15.91 - Herstellung von Spirituosen,
- 15.92 - Herstellung von Alkohol,
- 15.97 - Herstellung von Malz,
- 15.98 - Mineralwassergewinnung, Herstellung von Erfrischungsgetränken,
- 26.63 - Herstellung von Frischbeton (Transportbeton).

Im Wirtschaftszweig 20.10 „Säge-, Hobel- und Holzimprägnierwerke“ gilt für Sägewerke die untere Erfassungsgrenze „Jahreseinschnitt – einschließlich Lohnschnitt – von mindestens 5 000 m³ Rohholz (im Festmaß)“. Hobel- und Holzimprägnierwerke werden unter Berücksichtigung des Unternehmenskonzepts ab der unteren Erfassungsgrenze „20 tätige Personen“ in den Monatsbericht für Betriebe einbezogen.

¹ Verordnung (EWG) Nr. 3037/90 des Rates vom 9. Oktober 1990 betreffend die statistische Systematik der Wirtschaftszweige in der Europäischen Gemeinschaft (Abl. EG Nr. L 293 S. 1), zuletzt geändert durch Verordnung (EG) Nr. 29/2002 der Kommission vom 19. Dezember 2001 (Abl. EG 2002 Nr. L 6 S. 3).

5. Erhebung und Aufbereitung

Der Monatsbericht im Verarbeitenden Gewerbe sowie im Bergbau und in der Gewinnung von Steinen und Erden wird – dem föderativen Staatsaufbau der Bundesrepublik Deutschland folgend – dezentral durchgeführt. Für die Erhebung (Erhebungsunterlagen siehe Anhang) und die monatliche Aufbereitung der Länderergebnisse sind die Statistischen Landesämter zuständig. Aufgabe des Statistischen Bundesamtes ist dagegen die methodische Vorbereitung und Weiterentwicklung dieser Statistik sowie die Zusammenführung der Länderergebnisse zu einem Bundesergebnis und dessen Veröffentlichung²⁾.

Der Berichtsweg stellt sich damit folgendermaßen dar:

Befragte —————> Statistische Landesämter —————>
Statistisches Bundesamt.

6. Darstellung der Ergebnisse

In der vorliegenden Veröffentlichung wird der Nachweis der Ergebnisse des Monatsberichts für Betriebe des Verarbeitenden Gewerbes sowie des Bergbaus und der Gewinnung von Steinen und Erden für „Deutschland insgesamt“ für (Industrie-) Hauptgruppen sowie in der Gliederung nach Abschnitten, Unterabschnitten, Abteilungen, Gruppen und Klassen der WZ 2003 geführt; darüber hinaus werden auch Eckzahlen für die Bundesländer nachgewiesen. Ergebnisse für die beiden Teilgebiete „Früheres Bundesgebiet“ sowie „Neue Länder und Berlin-Ost“ werden monatlich nur in eingeschränktem Umfang, d. h. für Hauptgruppen, veröffentlicht.

Bei **Betrieben** werden die Merkmale „Beschäftigte“ und „Umsatz“ sowohl für Betriebe als auch für fachliche Betriebsteile aufbereitet. Bei der Aufbereitung für **Betriebe** (Tabellengruppe 1) werden die Ergebnisse nach örtlichen Betriebseinheiten aufgerechnet, d. h., es werden kombinierte Betriebe (Betriebe mit fachlichen Betriebsteilen in mehreren WZ 2003-Klassen, z. B. Maschinenbau und Gießerei) mit den Angaben für den gesamten Betrieb der WZ 2003-Klasse zugerechnet, in der das wirtschaftliche Schwergewicht des Betriebes liegt. In der Aufbereitung für **fachliche Betriebsteile** (Tabellengruppe 2) werden dagegen die Ergebnisse der fachlichen Betriebsteile kombinierter Betriebe auf die verschiedenen WZ 2003-Klassen aufgeteilt, denen die einzelnen Betriebsteile ihrer Produktion entsprechend zuzurechnen sind.

Das Ergebnis „Verarbeitendes Gewerbe sowie Bergbau und Gewinnung von Steinen und Erden insgesamt“ für **Betriebe** enthält die Angaben für Betriebsteile der sonstigen Wirtschaftsbereiche, d. h. baugewerbliche Betriebsteile und sonstige Betriebsteile (Handel, Transport, Landwirtschaft u. a. m.). Im Ergebnis „Verarbeitendes Gewerbe sowie Bergbau und Gewinnung von Steinen und Erden insgesamt“ für **fachliche Betriebsteile** sind die Angaben für Betriebsteile der sonstigen Wirtschaftsbereiche nicht enthalten. Bei den Umsatzangaben für die fachlichen Betriebsteile bleiben somit z. B. die Umsätze aus dem Verkauf von Handelsware unberücksichtigt.

7. Abgrenzung der Merkmale

Die in den Tabellen dargestellten Merkmale sind folgendermaßen definiert:

Betrieb: Örtliche Niederlassung (nicht Unternehmen) des Wirtschaftsbereichs Bergbau und Gewinnung von Steinen und Erden, Verarbeitendes Gewerbe (einschl. Verwaltungs-, Reparatur-, Montage- und Hilfsbetriebe, die mit dem meldenden Betrieb örtlich verbunden sind oder in dessen Nähe liegen). Örtlich getrennte Hauptverwaltungen von Unternehmen des Erhebungsbereichs werden ebenfalls als eigenständige Betriebe dieses Bereichs erfasst. Die Merkmalswerte sind für den gesamten Betrieb zu melden und schließen auch die nichtproduzierenden Teile ein.

Beschäftigte: Alle am Monatsende im Betrieb tätigen Personen einschl. der tätigen Inhaber/Inhaberinnen, mithelfenden Familienangehörigen (auch unbezahlt mithelfende Familienangehörige, soweit sie mindestens ein Drittel der üblichen Arbeitszeit im Betrieb tätig sind), an andere Unternehmen überlassenen Mitarbeiter/Mitarbeiterinnen und Heimarbeiter/-arbeiterinnen, aber ohne Leiharbeiter/Leiharbeiterinnen. Einbezogen werden u. a. Erkrankte, Urlauber/Urlauberinnen, Kurzarbeiter/-arbeiterinnen, Streikende, von der Aussperrung Betroffene, Personen in Altersteilzeitregelungen, Auszubildende, Saison- und Aushilfsarbeiter/-arbeiterinnen sowie Teilzeitbeschäftigte. Die Angestellten umfassen auch die kaufmännischen Auszubildenden (einschl. der Auszubildenden in den übrigen nichtgewerblichen Ausbildungsberufen), die Arbeiter/Arbeiterinnen auch die gewerblich Auszubildenden.

Geleistete Arbeitsstunden: Zu melden sind die von allen Beschäftigten (einschl. der Heimarbeiter/-arbeiterinnen und der Auszubildenden) im Betrieb tatsächlich geleisteten (nicht die bezahlten) Stunden, einschl. Über-, Nacht-, Sonntags- und Feiertagsstunden.

Lohn- und Gehaltssumme: Bruttosumme der Bar- und Sachbezüge der tätigen Personen einschl. der an andere Unternehmen überlassenen Mitarbeiter/Mitarbeiterinnen), ohne Pflichtanteile des Arbeitgebers zur Sozialversicherung und Vergütungen, die als Spesenersatz anzusehen sind.

Einzubeziehen sind tariflich oder frei vereinbarte Zulagen (z. B. Akkord-, Nachtarbeits-, Schmutzzulagen), Naturalvergütungen, Vergütungen für ausgefallene Arbeitszeit (z. B. Urlaubslöhne), Lohn- und Gehaltsfortzahlungen im Krankheitsfall und Zuschüsse des Arbeitgebers zum Krankengeld, Arbeitsentgelte und sonstige lohnsteuerpflichtige Zahlungen des Arbeitgebers im Rahmen von Altersteilzeitregelungen, Urlaubsbeihilfen, Gratifikationen, Gewinnbeteiligungen, tariflich oder frei vereinbarte Kindergelder und sonstige Familienzuschläge sowie Erziehungsbeihilfen, ferner vermögenswirksame Leistungen des Arbeitgebers und gezahlte Beträge an tätige Personen in eigenen Sozialeinrichtungen (z. B. Werksarzt) sowie Bezüge von Gesellschaftern, Vorstandsmitgliedern und anderen leitenden Kräften (soweit sie steuerlich als Einkünfte aus unselbständiger Arbeit gelten) und Provisionen und Tantiemen.

Nicht einzubeziehen sind Anweisungen des staatlichen Kindergeldes, Sozial- und sonstige Aufwendungen des Arbeitgebers (u. a. Pflichtbeiträge zur Sozialversicherung, Aufwendungen für die betriebliche Altersversorgung, Vorruhestands-

2) § 3 Abs. 1 Nummer 1 und 2 BStatG vom 22. Januar 1987 zusammen mit § 11 des Gesetzes über die Statistik im Produzierenden Gewerbe in der Fassung der Bekanntmachung vom 21. März 2002.

zahlungen, Kurzarbeitergeld), an andere Unternehmen für entgeltliche Überlassung von Arbeitskräften gezahlte Beträge sowie Einnahmen von anderen Unternehmen für die Überlassung von Arbeitnehmern.

Umsatz: Umsatz aus eigener Erzeugung (einschl. Umsatz aus dem Verkauf von Energie und Nebenerzeugnissen und Abfällen sowie Entgelte für industrielle Dienstleistungen, wie Reparaturen, Instandhaltungen, Installationen und Montagen), Umsatz aus Handelsware und sonstigen nichtindustriellen/nichthandwerklichen Tätigkeiten (z. B. Erlöse aus Vermietung und Verpachtung sowie aus Lizenzverträgen, Provisions-einnahmen und Einnahmen aus der Veräußerung von Patenten).

Der Umsatz beruht auf Rechnungswerten (Fakturenwerte) ohne in Rechnung gestellte **Umsatzsteuer**. Im Umsatz enthalten sind Verbrauchsteuern und Kosten für Fracht, Verpackung und Porto, auch wenn diese gesondert berechnet werden. Außerordentliche und betriebsfremde Erträge aus dem Verkauf von Anlagegütern, aus der Verpachtung von Grundstücken, Zinsen, Dividenden u. dgl. sind nicht im Umsatz enthalten. Da es sich grundsätzlich um fakturierte Werte handelt, enthält der Umsatz auch nicht den Wert der Lieferungen, die innerhalb eines Unternehmens von Werk zu Werk stattfinden. Bei der Aufgliederung nach Ländern kann es daher vorkommen, dass Erzeugnisse, die in einem Land produziert werden, im Umsatz eines anderen Landes enthalten sind. Der regional gegliederte Umsatz entspricht daher z. T. nicht der Produktion in den einzelnen Ländern.

Inlandsumsatz: Umsatz mit Empfängern im gesamten Bundesgebiet sowie Umsatz mit den im Bundesgebiet stationierten ausländischen Streitkräften.

Auslandsumsatz: Umsatz mit Abnehmern im Ausland und - soweit einwandfrei erkennbar - Umsatz mit deutschen Exporteuren.

8. Hinweise auf weitere Veröffentlichungen des Monatsberichts

In der Fachserie 4, Reihe 4.1.1, werden monatlich die laufenden (vorläufigen) Monatsergebnisse sowie einmal jährlich die endgültigen Jahresergebnisse des Monatsberichts für Betriebe des Verarbeitenden Gewerbes sowie des Bergbaus und der Gewinnung von Steinen und Erden publiziert (Fachserie 4, Reihe 4.1.1 „Beschäftigung und Umsatz der Betriebe des Verarbeitenden Gewerbes sowie des Bergbaus und der Gewinnung von Steinen und Erden“). Außerdem werden die Jahresergebnisse für Bundesländer nach Abschnitten, Unterabschnitten und Abteilungen der WZ 2003 veröffentlicht (Fachserie 4, Reihe 4.1.4 „Beschäftigung und Umsatz der Betriebe des Verarbeitenden Gewerbes sowie des Bergbaus und der Gewinnung von Steinen und Erden nach Bundesländern“). Ferner werden für den Berichtsmonat September die Betriebsergebnisse nach Beschäftigtengrößenklassen dargeboten (Fachserie 4, Reihe 4.1.2 „Betriebe, Beschäftigte und Umsatz des Verarbeitenden Gewerbes sowie des Bergbaus und der Gewinnung von Steinen und Erden nach Beschäftigtengrößenklassen“).

Betriebe und Beschäftigte *)

Verarbeitendes Gewerbe sowie Bergbau und Gewinnung von Steinen und Erden
Deutschland
Januar 2002 - Dezember 2003

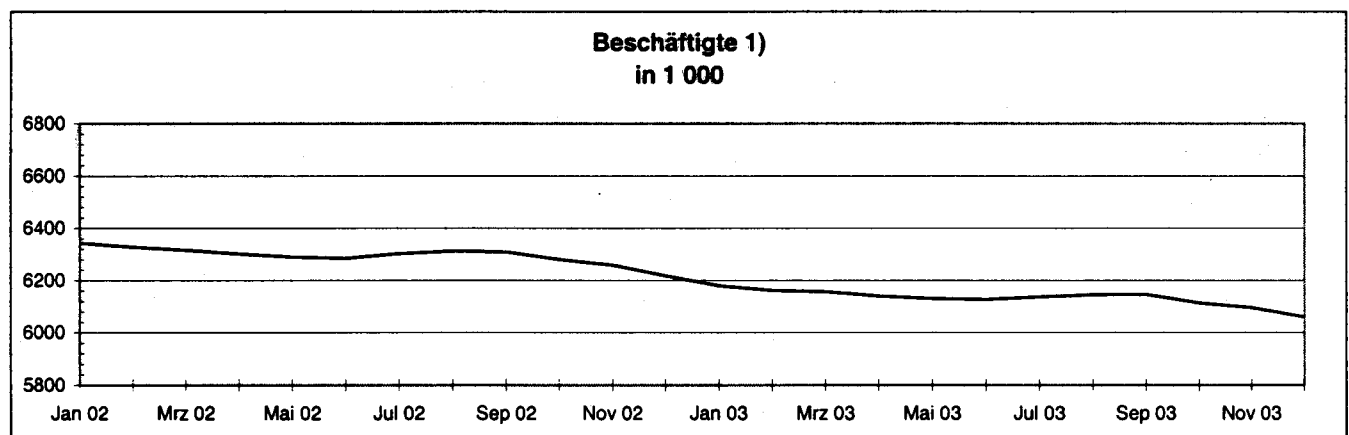
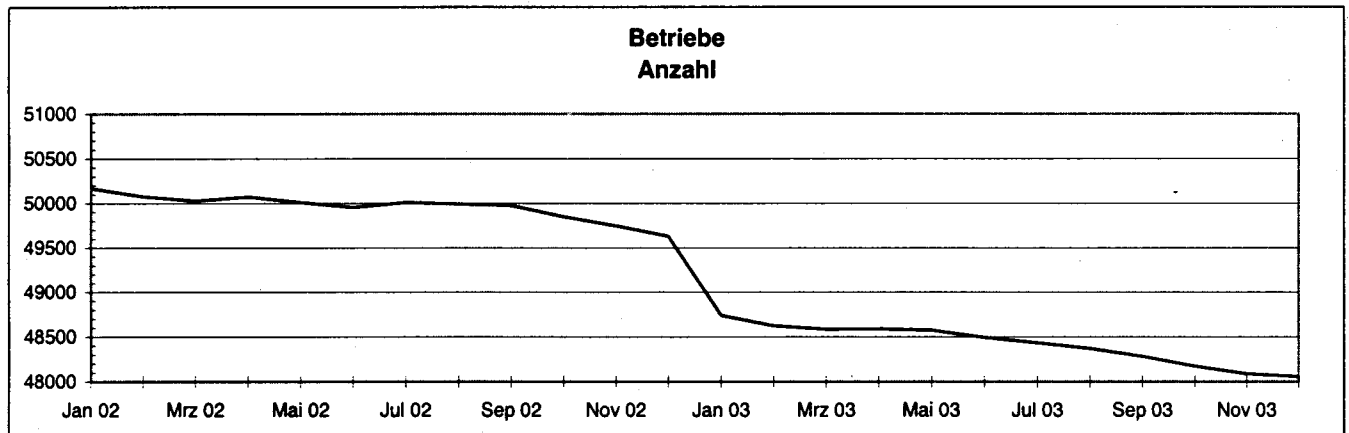

*) Betriebe von Unternehmen mit im allgemeinen 20 und mehr Beschäftigten.

1) Einschl. tätiger Inhaber und Mitinhaber sowie unbezahlt mithelfender Familienangehöriger.

Umsatz insgesamt und Auslandsumsatz *)

Verarbeitendes Gewerbe sowie Bergbau und Gewinnung von Steinen und Erden
Deutschland
Januar 2002 - Dezember 2003

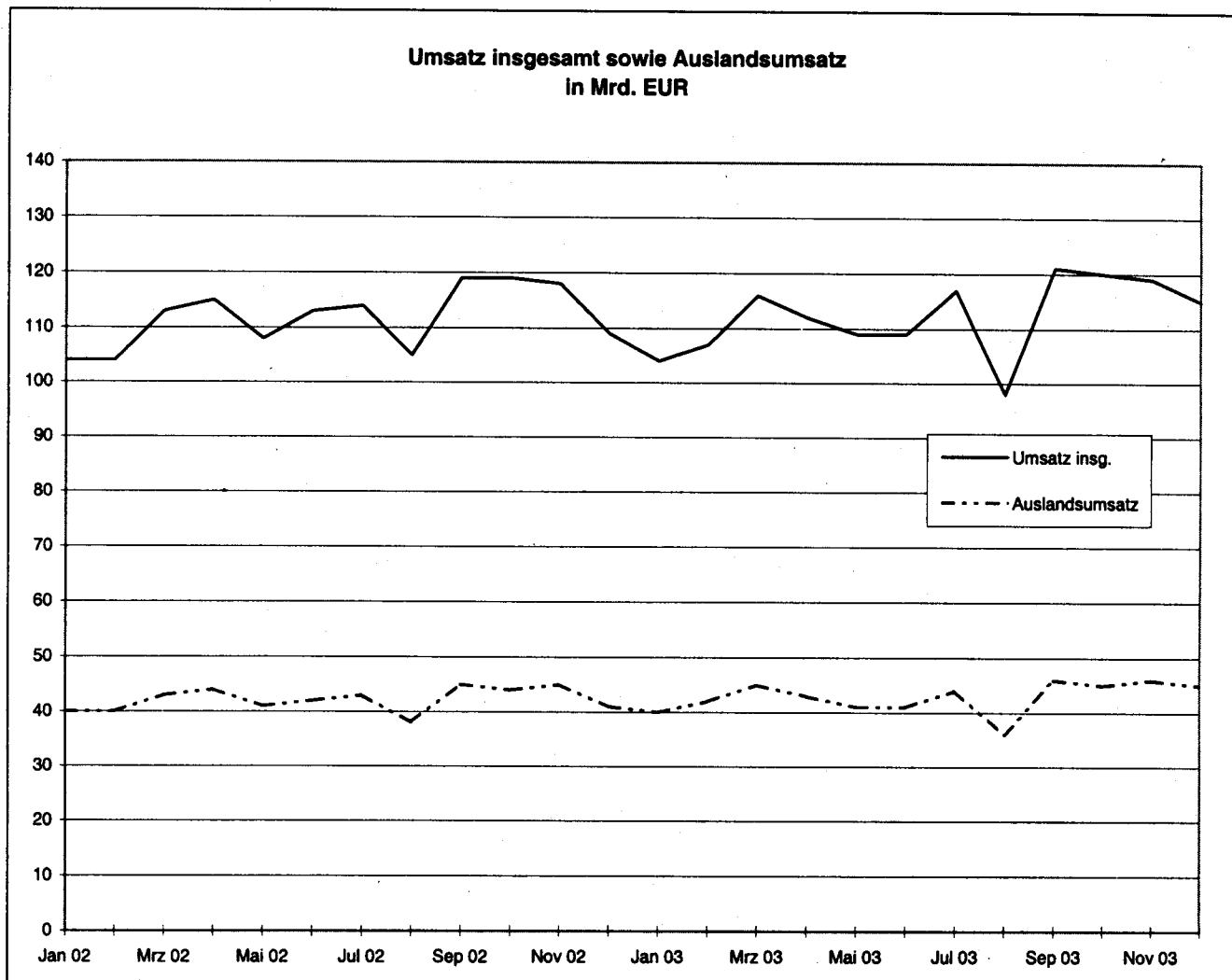

*) Betriebe von Unternehmen mit im allgemeinen 20 und mehr Beschäftigten.

Zusammenfassende Übersicht des Verarbeitenden Gewerbes sowie des Bergbaus und der Gewinnung von Steinen und Erden

Im Jahr 2003

| Gebietsstand | Betriebe | | | | |
|--------------|----------|--------------|------------------------------|--------------------------------|------------------------|
| | Betriebe | Beschäftigte | Geleistete Arbeitsstunden | Bruttolohn- u. -gehaltsumme | Umsatz |
| | | | | | Ausland insgesamt |
| | Anzahl | 1 000 | 1 000 Std. | Mill. EUR | |

Grundzahlen

| | | | | | | |
|---------------------------|--------|-------|-----------|---------|---------|-----------|
| Deutschland | 48 417 | 6 133 | 9 344 148 | 225 919 | 513 941 | 1 348 122 |
| Früheres Bundesgebiet | 40 258 | 5 500 | 8 304 008 | 209 602 | 486 646 | 1 236 584 |
| Neue Länder u. Berlin-Ost | 8 158 | 633 | 1 040 140 | 16 317 | 27 295 | 111 538 |

Veränderung gegenüber Vorjahresmonat in %

| | | | | | | |
|---------------------------|------|------|---|------|-----|-----|
| Deutschland | -3,1 | -2,6 | . | -0,4 | 1,2 | 0,6 |
| Früheres Bundesgebiet | -3,6 | -2,9 | . | 0,6 | 0,9 | 0,1 |
| Neue Länder u. Berlin-Ost | -0,6 | 0,2 | . | 1,9 | 5,4 | 6,3 |

| Gebietsstand | Fachliche Betriebsteile | | | |
|--------------|----------------------------|--------------|-----------|-----------|
| | Fachliche Betriebsteile | Beschäftigte | Umsatz | |
| | | | Ausland | insgesamt |
| | Anzahl | 1 000 | Mill. EUR | |

Grundzahlen

| | | | | |
|---------------------------|--------|-------|---------|-----------|
| Deutschland | 63 284 | 5 996 | 450 537 | 1 150 608 |
| Früheres Bundesgebiet | 53 590 | 5 375 | 424 101 | 1 044 120 |
| Neue Länder u. Berlin-Ost | 9 694 | 621 | 26 436 | 106 488 |

Veränderung gegenüber Vorjahresmonat in %

| | | | | |
|---------------------------|------|------|-----|------|
| Deutschland | -3,0 | -2,5 | 0,8 | -0,3 |
| Früheres Bundesgebiet | -3,4 | -2,8 | 0,5 | -0,8 |
| Neue Länder u. Berlin-Ost | -0,5 | 0,2 | 5,7 | 5,9 |

1 Betriebe
1.1 Betriebe und Beschäftigte 2003
Deutschland

| Land Hauptgruppen | Betriebe | | Beschäftigte | | | |
|----------------------------------|-----------|----------------------------|--------------|-----------------------|--------------|----------------------------|
| | Insgesamt | Veränderung zum Vorjahr | Arbeiter 1) | Ange- stellte 1)2) | Insgesamt 1) | Veränderung zum Vorjahr |
| | Anzahl | % | Anzahl | | % | |
| Baden-Württemberg | 8 753 | -3,0 | 726 587 | 503 641 | 1 230 227 | -2,3 |
| Bayern | 7 934 | -4,1 | 699 347 | 481 404 | 1 180 751 | -1,9 |
| Berlin | 919 | -5,6 | 55 852 | 50 979 | 106 832 | -4,5 |
| Brandenburg | 1 129 | -3,0 | 60 677 | 26 181 | 86 858 | -2,1 |
| Bremen | 346 | -2,6 | 37 599 | 24 659 | 62 258 | -2,7 |
| Hamburg | 531 | -6,2 | 42 069 | 55 298 | 97 367 | -3,5 |
| Hessen | 3 183 | -4,9 | 251 405 | 184 513 | 435 917 | -3,6 |
| Mecklenburg-Vorpommern | 693 | -3,1 | 34 620 | 14 045 | 48 665 | -1,6 |
| Niedersachsen | 4 074 | -3,5 | 361 329 | 177 987 | 539 316 | -2,1 |
| Nordrhein-Westfalen | 10 596 | -2,9 | 851 154 | 494 068 | 1 345 222 | -4,3 |
| Rheinland-Pfalz | 2 260 | -5,2 | 180 772 | 107 787 | 288 559 | -2,7 |
| Saarland | 507 | -1,8 | 75 688 | 25 993 | 101 681 | -1,3 |
| Sachsen | 2 805 | -1,8 | 156 578 | 67 448 | 224 026 | -0,6 |
| Sachsen-Anhalt | 1 360 | -0,1 | 79 425 | 30 008 | 109 433 | 1,5 |
| Schleswig-Holstein | 1 414 | -3,2 | 77 982 | 53 761 | 131 743 | -2,8 |
| Thüringen | 1 912 | 4,6 | 108 710 | 40 203 | 148 913 | 3,1 |
| Deutschland | 48 417 | -3,1 | 3 794 792 | 2 337 977 | 6 132 769 | -2,6 |
| Früheres Bundesgebiet | 40 258 | -3,6 | 3 350 015 | 2 149 895 | 5 499 909 | -2,9 |
| Neue Länder und Berlin-Ost | 8 158 | -0,6 | 444 778 | 188 082 | 632 860 | 0,2 |
| Vorleistungsgüterproduzenten | | | | | | |
| Deutschland | 20 828 | -4,3 | 1 499 754 | 778 903 | 2 272 657 | -3,0 |
| Früheres Bundesgebiet | 17 187 | -4,9 | 1 305 243 | 710 958 | 2 016 202 | -3,6 |
| Neue Länder und Berlin-Ost | 3 641 | -1,5 | 188 511 | 67 945 | 256 456 | 1,5 |
| Investitionsgüterproduzenten | | | | | | |
| Deutschland | 14 299 | -1,1 | 1 448 191 | 933 658 | 2 381 849 | -1,5 |
| Früheres Bundesgebiet | 11 802 | -1,6 | 1 305 974 | 873 179 | 2 179 153 | -1,6 |
| Neue Länder und Berlin-Ost | 2 497 | 1,2 | 142 217 | 60 479 | 202 696 | -0,3 |
| Gebrauchsgüterproduzenten | | | | | | |
| Deutschland | 2 063 | -5,1 | 182 255 | 95 781 | 278 036 | -7,0 |
| Früheres Bundesgebiet | 1 725 | -5,8 | 162 968 | 88 508 | 251 476 | -7,2 |
| Neue Länder und Berlin-Ost | 339 | -1,1 | 19 287 | 7 273 | 26 560 | -5,0 |
| Verbrauchsgüterproduzenten | | | | | | |
| Deutschland | 11 011 | -2,8 | 612 718 | 496 205 | 1 108 922 | -2,7 |
| Früheres Bundesgebiet | 9 352 | -3,1 | 524 620 | 447 707 | 972 327 | -3,0 |
| Neue Länder und Berlin-Ost | 1 659 | -1,0 | 88 098 | 48 498 | 136 596 | -0,4 |

1) Durchschnitt errechnet aus Monatsangaben.
2) Einschl. tätiger Inhaber und Mitinhaber sowie unbezahlt mithelfender Familienangehöriger.

1 Betriebe
1.1 Betriebe und Beschäftigte 2003
Deutschland

| Nr. der Klas- sifika- tion 1) | Wirtschaftsgliederung | Betriebe | | Beschäftigte | | | |
|--|---|-----------|----------------------------|--------------|-----------------------|--------------|----------------------------|
| | | Insgesamt | Veränderung zum Vorjahr | Arbeiter 2) | Ange- stellte 2)3) | Insgesamt 2) | Veränderung zum Vorjahr |
| | | Anzahl | % | Anzahl | | | % |
| C | Bergbau u. Gew. v. Steinen u. Erden | 1 440 | 0,1 | 67 905 | 28 806 | 96 710 | -4,0 |
| CA | Kohlenbergbau, Torfgew., Gew. v. Erdöl u. Erdgas usw. | 145 | -4,8 | 48 721 | 21 135 | 69 857 | -5,3 |
| 10 | Kohlenbergbau, Torf- gewinnung | 97 | -7,5 | 46 949 | 17 625 | 64 573 | -5,7 |
| 10.10 | Steinkohlenbergbau u. -brikettherstellung | 41 | -6,8 | 34 988 | 12 845 | 47 834 | -6,6 |
| 10.20 | Braunkohlenbergbau u. -veredlung | 17 | -3,8 | 10 738 | 4 336 | 15 074 | -3,1 |
| 10.30 | Torfgewinnung u. -veredlung | 39 | -9,7 | 1 222 | 443 | 1 665 | -4,5 |
| 11 | Gew. v. Erdöl u. Erdgas, Erbrg. verb. Dienstleistg. | 48 | 1,1 | 1 773 | 3 511 | 5 283 | 1,1 |
| 11.10 | Gew. v. Erdöl u. Erdgas | . | . | . | . | . | . |
| 11.20 | Erbrg. v. Dienstleistg. bei d. Gew. v. Erdöl u. Erdgas . | . | . | . | . | . | . |
| 12.00 | Bergbau a. Uran-u. Thoriumerze | - | X | - | - | - | X |
| CB | Erzbergbau, Gew. v. Steinen u. Erden, sonst. Bergbau .. | 1 296 | 0,7 | 19 183 | 7 670 | 26 854 | -0,7 |
| 13 | Erzbergbau | - | X | - | - | - | X |
| 13.10 | Eisenerzbergbau | - | X | - | - | - | X |
| 13.20 | NE-Metallerzbergbau (oh. Uran-u. Thoriumerze) | - | X | - | - | - | X |
| 14 | Gew. v. Steinen u. Erden, sonst. Bergbau | 1 296 | 0,7 | 19 183 | 7 670 | 26 854 | -0,7 |
| 14.1 | Gew. v. Natursteinen | 365 | 421,2 | 5 878 | 1 770 | 7 648 | 345,9 |
| 14.11 | Gew. v. Naturwerksteinen u. Natursteinen ang | . | . | . | . | . | . |
| 14.12 | Gew. v. Kalk-, Gipsstein, Anhydrit, Dolomit, Kreide | 66 | 44,5 | 1 261 | 397 | 1 658 | 30,2 |
| 14.13 | Gew. v. Schiefer | . | . | . | . | . | . |
| 14.2 | Gew. v. Kies, Sand, Ton u. Kaolin | 896 | -24,4 | 11 508 | 4 892 | 16 400 | -27,1 |
| 14.21 | Gew. v. Kies u. Sand | 833 | -25,7 | 10 057 | 4 265 | 14 323 | -29,3 |
| 14.22 | Gew. v. Ton u. Kaolin | 63 | -1,8 | 1 451 | 627 | 2 078 | -6,3 |
| 14.30 | Gew. v. Mineralien f. d. H. v. chem. Erzeugn. | 11 | 1,5 | 243 | 125 | 368 | -2,7 |
| 14.40 | Gew. v. Salz | 12 | 18,3 | 1 362 | 710 | 2 072 | -1,7 |
| 14.50 | Gew. v. Steinen u. Erden ang, sonst. Bergbau | 12 | 8,3 | 192 | 173 | 365 | 3,8 |
| D | Verarbeitendes Gewerbe ... | 46 976 | -3,2 | 3 726 888 | 2 309 171 | 6 036 059 | -2,6 |
| DA | Ernährungsgewerbe u. Tabakverarbeitung | 5 915 | -1,8 | 346 473 | 190 487 | 536 960 | -2,3 |
| 15 | Ernährungsgewerbe | 5 883 | -1,8 | 340 317 | 184 965 | 525 282 | -2,3 |
| 15.1 | Schlachten u. Fleisch- verarbeitung | 1 269 | -1,5 | 75 626 | 30 314 | 105 940 | -0,6 |
| 15.11 | Schlachten (oh. Schlachten v. Geflügel) | 227 | -0,1 | 12 599 | 4 232 | 16 831 | -0,7 |
| 15.12 | Schlachten v. Geflügel | 50 | -2,5 | 7 295 | 1 101 | 8 396 | 0,2 |
| 15.13 | Fleischverarbeitung | 992 | -1,8 | 55 732 | 24 981 | 80 713 | -0,7 |

1) Klassifikation der Wirtschaftszweige, Ausgabe 2003 (WZ 2003).

2) Durchschnitt errechnet aus Monatsangaben.

3) Einschl. tätiger Inhaber und Mitinhaber sowie
unbezahlt mithelfender Familienangehöriger.

1 Betriebe
1.1 Betriebe und Beschäftigte 2003
Deutschland

| Nr.der Klas- sifika- tion 1) | Wirtschaftsgliederung | Betriebe | | Beschäftigte | | | |
|---------------------------------------|---|-----------|----------------------------|--------------|-----------------------|--------------|----------------------------|
| | | Insgesamt | Veränderung zum Vorjahr | Arbeiter 2) | Ange- stellte 2)3) | Insgesamt 2) | Veränderung zum Vorjahr |
| | | Anzahl | % | Anzahl | | | % |
| 15.20 | Fischverarbeitung | 94 | -5,7 | 7 218 | 2 030 | 9 249 | -10,2 |
| 15.3 | Obst-u.Gemüsever- arbeitung | 326 | 0,0 | 20 701 | 8 097 | 28 798 | -1,0 |
| 15.31 | Kartoffelverarbeitung | 49 | -0,2 | 4 669 | 1 256 | 5 925 | -1,2 |
| 15.32 | H.v.Frucht-u.Gemüse- säften | 120 | -2,8 | 5 138 | 2 360 | 7 498 | -1,3 |
| 15.33 | Obst- u. Gemüsever- arbeitung ang | 157 | 2,3 | 10 894 | 4 481 | 15 375 | -0,8 |
| 15.4 | H.v.pflanzlichen u. tierischen Ölen u.Fetten | 34 | 2,0 | 2 531 | 2 315 | 4 846 | -2,7 |
| 15.41 | H.v.rohen Ölen u.Fetten .. | 12 | 6,1 | 767 | 442 | 1 209 | -1,9 |
| 15.42 | H.v.raffinierten Ölen u. Fetten | 10 | - | 546 | 431 | 977 | -1,4 |
| 15.43 | H.v.Margarine u.ä. Nahrungsfetten | 12 | - | 1 218 | 1 442 | 2 660 | -3,6 |
| 15.5 | Milchverarbeitung; H.v.Speiseeis | 261 | -0,9 | 26 297 | 13 386 | 39 683 | 3,7 |
| 15.51 | Milchverarbeitung | 247 | -0,7 | 22 938 | 11 300 | 34 238 | 0,8 |
| 15.52 | H.v.Speiseeis | 13 | -3,6 | 3 360 | 2 086 | 5 445 | 27,0 |
| 15.6 | Mehl-u.Schälmlühlen,H.v. Stärke u.Stärkeerzeugn. | 109 | -0,6 | 7 526 | 3 800 | 11 326 | 0,4 |
| 15.61 | Mehl-u.Schälmlühlen | 90 | -1,7 | 6 057 | 2 774 | 8 831 | 0,1 |
| 15.62 | H.v.Stärke u.Stärke- erzeugnissen | 19 | 4,6 | 1 469 | 1 026 | 2 495 | 1,7 |
| 15.7 | H.v.Futtermitteln | 217 | -0,5 | 6 362 | 5 336 | 11 698 | -2,4 |
| 15.71 | H.v.Futtermitteln f. Nutztiere | 179 | 2,2 | 4 338 | 3 210 | 7 548 | 2,9 |
| 15.72 | H.v.Futtermitteln f. sonst.Tiere | 38 | -11,6 | 2 024 | 2 126 | 4 150 | -10,6 |
| 15.8 | Sonst.Ernährungsgewerbe (oh.Getränkherstellung) | 2 848 | -2,1 | 153 442 | 93 378 | 246 820 | -3,8 |
| 15.81 | H.v.Backwaren (oh.Dauer- backwaren) | 2 261 | -2,5 | 83 828 | 60 132 | 143 960 | -6,7 |
| 15.82 | H.v.Dauerbackwaren | 108 | 2,9 | 16 679 | 3 565 | 20 244 | 2,0 |
| 15.83 | H.v.Zucker | 35 | -4,6 | 4 060 | 2 286 | 6 345 | -1,1 |
| 15.84 | H.v.Süßwaren(oh.Dauer- backwaren) | 158 | -0,4 | 25 148 | 8 037 | 33 185 | 2,0 |
| 15.85 | H.v.Teigwaren | 30 | -10,3 | 1 796 | 580 | 2 377 | -2,0 |
| 15.86 | Verarb.v.Kaffee u.Tee, H.v.Kaffee-Ersatz | 48 | 3,0 | 4 514 | 2 279 | 6 792 | 2,9 |
| 15.87 | H.v.Würzmitteln u.Saucen . | 74 | -4,9 | 7 146 | 7 169 | 14 314 | -4,5 |
| 15.88 | H.v.homogenisierten u. diätetischen Nahrungsm. | 18 | - | 2 514 | 1 419 | 3 933 | -0,2 |
| 15.89 | H.v.sonst.Nahrungsmit- teln (oh.Getränke) | 116 | 0,4 | 7 756 | 7 913 | 15 669 | 2,0 |
| 15.9 | H.v.Getränken | 726 | -2,4 | 40 613 | 26 310 | 66 924 | -2,3 |
| 15.91 | H.v.Spirituosen | 86 | -3,7 | 2 042 | 1 931 | 3 973 | -3,0 |
| 15.92 | H.v.Alkohol | 6 | -16,3 | 203 | 156 | 359 | -10,7 |
| 15.93 | H.v.Traubenwein | 34 | 2,5 | 1 217 | 1 110 | 2 328 | 2,4 |
| 15.94 | H.v.Apfelwein u.sonst. Fruchtwinen | . | . | . | . | . | . |

1) Klassifikation der Wirtschaftszweige, Ausgabe 2003 (WZ 2003).

2) Durchschnitt errechnet aus Monatsangaben.

3) Einschl. tätiger Inhaber und Mitinhaber sowie
unbezahlt mithelfender Familienangehöriger.

1 Betriebe
1.1 Betriebe und Beschäftigte 2003
Deutschland

| Nr. der Klas- sifika- tion 1) | Wirtschaftsgliederung | Betriebe | | Beschäftigte | | | |
|--|--|-----------|----------------------------|--------------|-----------------------|--------------|----------------------------|
| | | Insgesamt | Veränderung zum Vorjahr | Arbeiter 2) | Ange- stellte 2/3) | Insgesamt 2) | Veränderung zum Vorjahr |
| | | Anzahl | % | Anzahl | | % | |
| 15.95 | H.v.Wermutwein u.sonst. aromatisierten Weinen .. | . | . | . | . | . | . |
| 15.96 | H.v.Bier | 332 | -3,1 | 19 520 | 14 901 | 34 421 | -2,8 |
| 15.97 | H.v.Malz | 40 | -2,4 | 538 | 347 | 885 | -4,7 |
| 15.98 | Mineralwassergew.,H.v. Erfrischungsgetränken .. | 220 | -1,2 | 16 703 | 7 693 | 24 395 | -1,7 |
| 16.00 | Tabakverarbeitung | 32 | -3,3 | 6 156 | 5 522 | 11 678 | -5,0 |
| 08 | Textil-u.Bekleidungs- gewerbe | 1 624 | -7,6 | 97 402 | 53 515 | 150 917 | -9,4 |
| 17 | Textilgewerbe | 1 098 | -6,4 | 70 850 | 30 925 | 101 775 | -8,8 |
| 17.1 | Spinnstoffaufbereitung u.Spinnerei | 82 | -8,0 | 7 203 | 2 718 | 9 921 | -22,1 |
| 17.11 | Baumwollaufbereitung u. -spinnerei | 46 | -7,5 | 4 300 | 1 272 | 5 572 | -27,6 |
| 17.12 | Wollaufbereitung u. Streichgarnspinnerei ... | . | . | . | . | . | . |
| 17.13 | Wollaufbereitung u. Kammgarnspinnerei | 10 | -8,8 | 1 138 | 391 | 1 529 | -18,6 |
| 17.14 | Flachsaufbereitung u. -spinnerei | . | . | . | . | . | . |
| 17.15 | Zwirnen u.Texturieren v. Filamentgarnen usw | 7 | -12,5 | 325 | 140 | 465 | -10,6 |
| 17.16 | H.v.Nähgarn | 10 | - | 1 008 | 819 | 1 827 | -2,7 |
| 17.17 | Sonst.Spinnstoffaufbe- reitung u.Spinnerei | 4 | -10,4 | 150 | 25 | 175 | -50,8 |
| 17.2 | Webererei | 157 | -8,2 | 13 324 | 6 194 | 19 518 | -10,7 |
| 17.21 | Baumwollwebererei | 89 | -11,3 | 7 633 | 3 403 | 11 036 | -11,7 |
| 17.22 | Streichgarnwebererei | 4 | - | 136 | 41 | 178 | -1,5 |
| 17.23 | Kammgarnwebererei | 15 | -22,8 | 1 601 | 708 | 2 309 | -23,0 |
| 17.24 | Seiden-u.Filamentgarn- webererei | 37 | -0,7 | 3 367 | 1 766 | 5 133 | -4,0 |
| 17.25 | Sonst.Webererei | 12 | 20,0 | 587 | 275 | 862 | 3,1 |
| 17.30 | Textilveredlung | 144 | -7,3 | 8 524 | 3 657 | 12 181 | -8,4 |
| 17.40 | H.v.konfektion.Textil- waren (oh.Bekleidung) .. | 255 | -6,7 | 11 429 | 4 515 | 15 944 | -8,0 |
| 17.5 | Sonst.Textilgewerbe (oh.H.v.Maschenware) ... | 308 | -2,1 | 21 141 | 9 324 | 30 465 | -2,9 |
| 17.51 | H.v.Teppichen | 53 | -3,9 | 4 143 | 1 986 | 6 130 | -12,1 |
| 17.52 | H.v.Seilerwaren | 15 | -18,1 | 611 | 179 | 790 | -12,4 |
| 17.53 | H.v.Vliesstoff,Erzeugn. daraus (oh.Bekleidung) . | 53 | -4,2 | 4 760 | 1 957 | 6 718 | -1,8 |
| 17.54 | Textilgewerbe ang | 188 | 0,6 | 11 627 | 5 202 | 16 828 | 1,0 |
| 17.60 | H.v.gewirktem u. gestricktem Stoff | 47 | -1,7 | 2 875 | 1 336 | 4 211 | -1,8 |
| 17.7 | H.v.gewirkten u.ge- strickten Fertigerzeugn. | 105 | -13,7 | 6 355 | 3 180 | 9 535 | -10,9 |
| 17.71 | H.v.Strumpfwaren | 31 | -8,8 | 3 565 | 1 906 | 5 471 | -2,3 |
| 17.72 | H.v.Pullovern,Strick- jacken u.ä.Waren | 74 | -15,6 | 2 790 | 1 274 | 4 064 | -20,3 |

1) Klassifikation der Wirtschaftszweige, Ausgabe 2003 (WZ 2003).

2) Durchschnitt errechnet aus Monatsangaben.

3) Einschl. tätiger Inhaber und Mitinhaber sowie unbezahlt mithelfender Familienangehöriger.

1 Betriebe
1.1 Betriebe und Beschäftigte 2003
Deutschland

| Nr. der Klas- sifikation 1) | Wirtschaftsgliederung | Betriebe | | Beschäftigte | | | |
|-----------------------------------|---|-----------|----------------------------|--------------|-----------------------|--------------|----------------------------|
| | | Insgesamt | Veränderung zum Vorjahr | Arbeiter 2) | Ange- stellte 2)3) | Insgesamt 2) | Veränderung zum Vorjahr |
| | | Anzahl | % | Anzahl | | % | |
| 18 | Bekleidungsgewerbe | 526 | -10,0 | 26 552 | 22 590 | 49 142 | -10,7 |
| 18.10 | H.v.Lederbekleidung | 10 | -13,6 | 266 | 129 | 394 | -12,0 |
| 18.2 | H.v.Bekleidung (oh. Lederbekleidung) | 510 | -10,0 | 26 106 | 22 355 | 48 461 | -10,7 |
| 18.21 | H.v.Arbeits-u.Berufs- bekleidung | 37 | -11,1 | 1 301 | 926 | 2 228 | -9,0 |
| 18.22 | H.v.Oberbekleidg.(oh.Ar- beits-u.Berufsbekleidg.) | 279 | -9,3 | 14 518 | 15 379 | 29 897 | -11,9 |
| 18.23 | H.v.Wäsche | 127 | -11,9 | 7 537 | 4 544 | 12 081 | -10,9 |
| 18.24 | H.v.sonst.Bekleidg.u. Bekleidungszubehör | 67 | -8,8 | 2 749 | 1 507 | 4 255 | -2,5 |
| 18.30 | Zurichtung u.Färben v. Fellen,H.v.Pelzwaren ... | 6 | - | 181 | 106 | 287 | 1,1 |
| DC | Ledergewerbe | 229 | -7,7 | 13 771 | 7 888 | 21 659 | -8,6 |
| 19 | Ledergewerbe | 229 | -7,7 | 13 771 | 7 888 | 21 659 | -8,6 |
| 19.10 | H.v.Leder u.Lederfaserstoff | 25 | 0,3 | 2 315 | 659 | 2 974 | -4,2 |
| 19.20 | Lederverarb.(oh.H.v.Le- derbekleidung u.Schuhen) | 91 | -5,9 | 2 888 | 1 405 | 4 293 | -10,8 |
| 19.30 | H.v.Schuhen | 114 | -10,7 | 8 568 | 5 824 | 14 392 | -8,8 |
| DD | Holzgewerbe (oh.H.v. Möbeln) | 1 566 | -9,2 | 66 404 | 22 787 | 89 191 | -9,1 |
| 20 | Holzgewerbe (oh.H.v. Möbeln) | 1 566 | -9,2 | 66 404 | 22 787 | 89 191 | -9,1 |
| 20.10 | Säge-,Hobel-u.Holz- imprägnierwerke | 615 | -9,0 | 15 402 | 4 228 | 19 630 | -5,9 |
| 20.20 | H.v.Furnier-,Sperrholz-, Holzfaserpl.-u.-spanpl. | 125 | 1,9 | 12 950 | 4 409 | 17 359 | -5,4 |
| 20.30 | H.v.Konstr.-,Fertigb.t., Ausbauelement u.A.a.Holz | 577 | -11,4 | 28 293 | 11 392 | 39 685 | -9,1 |
| 20.40 | H.v.Verpackungsmitteln, Lagerbehält.u.A.a.Holz | 125 | -2,5 | 4 130 | 989 | 5 120 | -3,3 |
| 20.5 | H.v.Holzwaren ang,Kork-, Flecht-u.Korbwaren | 125 | -15,2 | 5 628 | 1 770 | 7 397 | -25,4 |
| 20.51 | H.v.Holzwaren ang (oh.Möbel) | 121 | -15,6 | 5 563 | 1 692 | 7 255 | -25,7 |
| 20.52 | H.v.Kork-,Flecht-u. Korbwaren (oh.Möbel) ... | 4 | - | 65 | 78 | 143 | -4,1 |
| DE | Papier-,Verlags-u. Druckgewerbe | 3 975 | -2,3 | 211 158 | 189 680 | 400 839 | -2,9 |
| 21 | Papiergewerbe | 1 014 | -1,1 | 100 001 | 41 366 | 141 367 | -1,3 |
| 21.1 | H.v.Holz- u. Zellstoff, Papier,Karton u.Pappe .. | 207 | -0,7 | 33 202 | 13 043 | 46 245 | -0,4 |
| 21.11 | H.v.Holz- u. Zellstoff ... | 7 | -17,7 | 1 058 | 385 | 1 443 | -1,8 |
| 21.12 | H.v.Papier,Karton u. Pappe | 200 | - | 32 144 | 12 658 | 44 802 | -0,3 |
| 21.2 | H.v.Waren aus Papier, Karton u.Pappe | 807 | -1,2 | 66 799 | 28 324 | 95 122 | -1,7 |
| 21.21 | H.v.Wellpapier u.-pappe, Verpackungsmitteln | 488 | -1,2 | 38 326 | 13 968 | 52 294 | 0,3 |
| 21.22 | H.v.Haushalts-u.Hygiene- art.a.Zellstoff usw | 57 | 3,8 | 11 409 | 5 065 | 16 475 | -2,4 |
| 21.23 | H.v.Schreibwaren,Büro- bedarf a.Papier u.Pappe | 94 | -6,6 | 6 289 | 3 521 | 9 810 | -12,8 |

1) Klassifikation der Wirtschaftszweige, Ausgabe 2003 (WZ 2003).
2) Durchschnitt errechnet aus Monatsangaben.
3) Einschl. tätiger Inhaber und Mitinhaber sowie
unbezahlt mithelfender Familienangehöriger.

1 Betriebe
1.1 Betriebe und Beschäftigte 2003
Deutschland

| Nr. der Klas- sifika- tion 1) | Wirtschaftsgliederung | Betriebe | | Beschäftigte | | | |
|--|--|-----------|----------------------------|--------------|-----------------------|--------------|----------------------------|
| | | Insgesamt | Veränderung zum Vorjahr | Arbeiter 2) | Ange- stellte 2)3) | Insgesamt 2) | Veränderung zum Vorjahr |
| | | Anzahl | % | Anzahl | | | % |
| 21.24 | H.v.Tapeten | 11 | -10,8 | 1 658 | 754 | 2 412 | -7,3 |
| 21.25 | H.v.sonst.Waren aus Papier, Karton u. Pappe .. | 157 | 1,2 | 9 116 | 5 016 | 14 132 | 1,4 |
| 22 | Verlags-, Druckgewerbe, Vervielfältigung | 2 961 | -2,7 | 111 158 | 148 314 | 259 471 | -3,7 |
| 22.1 | Verlagsgewerbe | 1 089 | 2,3 | 23 256 | 104 117 | 127 373 | -1,7 |
| 22.11 | Verlegen von Büchern | 252 | -6,4 | 1 911 | 20 947 | 22 858 | -7,9 |
| 22.12 | Verlegen von Zeitungen ... | 459 | 7,9 | 18 313 | 54 944 | 73 257 | 1,7 |
| 22.13 | Verlegen von Zeitschriften | 331 | 0,1 | 1 885 | 26 063 | 27 948 | -6,4 |
| 22.14 | Verlegen von bespielten Tonträgern u. Musikalien | 11 | 58,5 | . | . | 1 061 | 56,0 |
| 22.15 | Sonst. Verlagsgewerbe | 36 | 10,4 | . | . | 2 249 | 5,1 |
| 22.2 | Druckgewerbe | 1 838 | -5,4 | 83 459 | 41 231 | 124 690 | -6,0 |
| 22.21 | Drucken von Zeitungen | 56 | -8,6 | 6 701 | 2 039 | 8 740 | -7,3 |
| 22.22 | Drucken anderer Druckerzeugnisse | 1 354 | -5,3 | 64 506 | 30 141 | 94 647 | -6,7 |
| 22.23 | Druckweiterverarbeitung .. | 143 | -12,8 | 7 595 | 1 870 | 9 464 | -10,1 |
| 22.24 | Druck- und Medienstoffe | 195 | -2,4 | 3 085 | 5 461 | 8 546 | 4,5 |
| 22.25 | Erbringung v. sonst. druck- bezogenen Dienstleistg. | 90 | 2,2 | 1 572 | 1 720 | 3 292 | 6,1 |
| 22.3 | Vervielf. v. bsp. Ton-, Bild- u. Datenträgern | 34 | -5,1 | 4 442 | 2 967 | 7 409 | 0,3 |
| 22.31 | Vervielfältigung v. bespielten Tonträgern .. | 18 | -7,3 | 3 048 | 1 839 | 4 886 | 5,8 |
| 22.32 | Vervielfältigung v. bespielten Bildträgern . | 8 | 3,2 | 1 147 | 696 | 1 842 | 114,6 |
| 22.33 | Vervielfältigung v. bespielten Datenträgern | 8 | -7,8 | 247 | 433 | 680 | -64,4 |
| DF | Kokerei, Mineralölverar- beitung, H.v. Brutstoffen | 71 | -4,1 | 9 153 | 12 294 | 21 448 | -3,0 |
| 23 | Kokerei, Mineralölverar- beitung, H.v. Brutstoffen | 71 | -4,1 | 9 153 | 12 294 | 21 448 | -3,0 |
| 23.10 | Kokerei | . | . | . | . | . | . |
| 23.20 | Mineralölverarbeitung | 64 | -2,8 | 8 386 | 11 589 | 19 975 | -2,9 |
| 23.30 | H.u. Verarb. v. Spalt- u. Brutstoffen | . | . | . | . | . | . |
| DG | H.v. chemischen Erzeugn. .. | 1 861 | 1,6 | 208 113 | 256 201 | 464 314 | -0,3 |
| 24 | H.v. chemischen Erzeugn. .. | 1 861 | 1,6 | 208 113 | 256 201 | 464 314 | -0,3 |
| 24.1 | H.v. chemischen Grund- stoffen | 542 | 1,1 | 92 302 | 96 684 | 188 986 | -3,6 |
| 24.11 | H.v. Industriegasen | 63 | 0,1 | 1 212 | 2 759 | 3 971 | -1,3 |
| 24.12 | H.v. Farbstoffen u. Pigmenten | 42 | -3,4 | 5 565 | 4 843 | 10 408 | 6,3 |
| 24.13 | H.v. sonst. anorganischen Grundstoffen u. Chemik. . | 91 | 6,3 | 9 774 | 6 942 | 16 715 | 2,4 |
| 24.14 | H.v. sonst. organischen Grundstoffen u. Chemik. . | 124 | -2,6 | 23 886 | 31 706 | 55 593 | -9,1 |
| 24.15 | H.v. Düngemitteln u. Stickstoffverbindungen . | 32 | 9,3 | 7 082 | 3 026 | 10 108 | 1,6 |
| 24.16 | H.v. Kunststoffen in Primärformen | 181 | 0,1 | 44 135 | 46 928 | 91 063 | -2,9 |

1) Klassifikation der Wirtschaftszweige, Ausgabe 2003 (WZ 2003).

2) Durchschnitt errechnet aus Monatsangaben.

3) Einschl. tätiger Inhaber und Mitinhaber sowie
unbezahlt mithelfender Familienangehöriger.

1 Betriebe
1.1 Betriebe und Beschäftigte 2003
Deutschland

| Nr. der Klas- sifikation 1) | Wirtschaftsgliederung | Betriebe | | Beschäftigte | | | |
|-----------------------------------|--|-----------|----------------------------|--------------|-----------------------|--------------|----------------------------|
| | | Insgesamt | Veränderung zum Vorjahr | Arbeiter 2) | Ange- stellte 2)3) | Insgesamt 2) | Veränderung zum Vorjahr |
| | | Anzahl | % | Anzahl | | | % |
| 24.17 | H.v. synthetischem Kautschuk in Primärformen .. | 9 | 35,0 | 648 | 480 | 1 128 | 15,5 |
| 24.20 | H.v. Schädlingsbekämpfungs- u. Desinfektionsm. | 24 | 3,9 | 2 114 | 4 482 | 6 596 | 54,4 |
| 24.30 | H.v. Anstrichmitteln, Druckfarben u. Kitten ... | 289 | -1,6 | 18 212 | 22 175 | 40 387 | -2,4 |
| 24.4 | H.v. pharmazeut. Erzeugn. .. | 326 | -0,1 | 38 597 | 76 799 | 115 396 | 4,3 |
| 24.41 | H.v. pharmazeut. Grundstoffen | 33 | 17,6 | 1 985 | 2 020 | 4 005 | 9,4 |
| 24.42 | H.v. pharmazeut. Spezialitäten u. sonst. Erzeugn. .. | 293 | -1,7 | 36 612 | 74 779 | 111 391 | 4,2 |
| 24.5 | H.v. Seifen, Wasch-, Reinigungs- u. Körperpflegem. .. | 254 | 2,4 | 21 794 | 25 661 | 47 456 | 2,6 |
| 24.51 | H.v. Seifen, Wasch-, Reinigungs- u. Poliermitteln .. | 132 | 0,4 | 10 076 | 12 496 | 22 572 | 8,5 |
| 24.52 | H.v. Duftstoffen und Körperpflegemitteln | 122 | 4,5 | 11 718 | 13 165 | 24 884 | -2,2 |
| 24.6 | H.v. sonst. chemischen Erzeugnissen | 376 | 5,8 | 24 325 | 26 822 | 51 147 | -0,8 |
| 24.61 | H.v. pyrotechnischen Erzeugnissen | 25 | 16,4 | 2 570 | 1 298 | 3 867 | 10,6 |
| 24.62 | H.v. Klebstoffen u. Gelatine | 48 | -3,3 | 2 491 | 2 377 | 4 869 | -3,0 |
| 24.63 | H.v. ätherischen Ölen | 26 | 19,7 | 1 705 | 2 881 | 4 587 | 30,8 |
| 24.64 | H.v. fotochemischen Erzeugnissen | 19 | 2,2 | 2 320 | 2 443 | 4 764 | -5,5 |
| 24.65 | H.v. unbespielten Ton-, Bild- u. Datenträgern | 8 | -24,4 | 736 | 626 | 1 361 | -47,3 |
| 24.66 | H.v. sonstigen chemischen Erzeugnissen ang | 250 | 7,1 | 14 503 | 17 197 | 31 700 | -0,7 |
| 24.70 | H.v. Chemiefasern | 49 | 0,5 | 10 769 | 3 578 | 14 346 | -7,1 |
| DM | H.v. Gummi- u. Kunststoffwaren | 3 170 | -1,3 | 256 800 | 99 393 | 356 193 | -0,1 |
| 25 | H.v. Gummi- u. Kunststoffwaren | 3 170 | -1,3 | 256 800 | 99 393 | 356 193 | -0,1 |
| 25.1 | H.v. Gummiwaren | 366 | 0,7 | 53 652 | 20 306 | 73 958 | 0,3 |
| 25.11 | H.v. Bereifungen | 18 | -3,6 | 16 178 | 5 858 | 22 036 | 0,7 |
| 25.12 | Runderneuerung v. Bereifungen | 21 | 15,7 | 653 | 197 | 850 | 7,5 |
| 25.13 | H.v. sonst. Gummiwaren | 327 | 0,1 | 36 822 | 14 251 | 51 073 | 0,0 |
| 25.2 | H.v. Kunststoffwaren | 2 804 | -1,5 | 203 148 | 79 087 | 282 235 | -0,2 |
| 25.21 | H.v. Platten, Folien usw. a. Kunststoffen | 560 | -1,6 | 51 477 | 21 430 | 72 906 | 0,2 |
| 25.22 | H.v. Verpackungsmitteln a. Kunststoffen | 374 | 0,3 | 28 427 | 8 562 | 36 989 | 2,0 |
| 25.23 | H.v. Baubedarfsartikeln a. Kunststoffen | 533 | -4,6 | 25 576 | 13 368 | 38 944 | -1,6 |
| 25.24 | H.v. sonst. Kunststoffwaren | 1 336 | -0,7 | 97 668 | 35 727 | 133 396 | -0,6 |
| DI | Glasgewerbe, H.v. Keramik, Verarb. v. Steinen u. Erden | 3 436 | -5,4 | 143 178 | 65 838 | 209 016 | -6,3 |
| 26 | Glasgewerbe, H.v. Keramik, Verarb. v. Steinen u. Erden | 3 436 | -5,4 | 143 178 | 65 838 | 209 016 | -6,3 |
| 26.1 | H.v. Glas und Glaswaren ... | 441 | -1,6 | 44 583 | 17 253 | 61 836 | -4,2 |

1) Klassifikation der Wirtschaftszweige, Ausgabe 2003 (WZ 2003).
2) Durchschnitt errechnet aus Monatsangaben.
3) Einschl. tätiger Inhaber und Mitinhaber sowie unbezahlt mithelfender Familienangehöriger.

1 Betriebe

1.1 Betriebe und Beschäftigte 2003
Deutschland

| Nr.der Klas- sifika- tion 1) | Wirtschaftsgliederung | Betriebe | | Beschäftigte | | | |
|---------------------------------------|--|-----------|----------------------------|--------------|-----------------------|--------------|----------------------------|
| | | Insgesamt | Veränderung zum Vorjahr | Arbeiter 2) | Ange- stellte 2)3) | Insgesamt 2) | Veränderung zum Vorjahr |
| | | Anzahl | % | Anzahl | | | % |
| 26.11 | H.v.Flachglas | 19 | 9,1 | 2 972 | 1 316 | 4 288 | 31,6 |
| 26.12 | Veredlung u.Bearbeitung v.Flachglas | 231 | -1,8 | 15 321 | 5 984 | 21 304 | -9,0 |
| 26.13 | H.v.Hohlglas | 81 | -0,7 | 13 773 | 3 970 | 17 743 | -3,7 |
| 26.14 | H.v.Glasfasern und Waren daraus | 32 | 1,3 | 3 250 | 1 116 | 4 365 | -0,1 |
| 26.15 | H.,Veredlg.u.Bearb.v. sonst.Glas,techn.Glasw. | 77 | -5,1 | 9 268 | 4 868 | 14 136 | -6,1 |
| 26.2 | H.v.keramischen Erzeugn. (oh.Ziegel u.Baukeramik) | 217 | -4,3 | 22 244 | 9 330 | 31 574 | -5,6 |
| 26.21 | H.v.keramischen Haus- haltsw.u.Ziergegenst. .. | 69 | -11,4 | 8 450 | 2 900 | 11 350 | -8,8 |
| 26.22 | H.v.Sanitärkeramik | 10 | 5,4 | 2 556 | 1 521 | 4 077 | -4,4 |
| 26.23 | H.v.keramischen Isolatoren und Isolierteilen | 12 | -22,2 | 2 230 | 854 | 3 084 | -22,4 |
| 26.24 | H.v.keramischen Erzeugn. f.sonst.techn.Zwecke ... | 27 | 3,6 | 2 218 | 1 105 | 3 324 | 21,1 |
| 26.25 | H.v.keramischen Erzeugnissen ang | 34 | 12,5 | 1 953 | 693 | 2 646 | 2,1 |
| 26.26 | H.v.feuerfesten keram. Werkstoffen und Waren .. | 65 | -3,8 | 4 837 | 2 257 | 7 094 | -4,3 |
| 26.30 | H.v.keramischen Wand-u. Bodenfliesen u.-platten | 27 | 5,9 | 3 052 | 1 087 | 4 139 | -0,7 |
| 26.40 | H.v.Ziegeln und sonstiger Baukeramik | 153 | -10,0 | 7 544 | 3 005 | 10 549 | -4,3 |
| 26.5 | H.v.Zement,Kalk u. gebranntem Gips | 96 | -1,5 | 7 560 | 4 327 | 11 887 | -9,0 |
| 26.51 | H.v.Zement | 57 | -1,7 | 5 293 | 3 203 | 8 496 | -12,6 |
| 26.52 | H.v.Kalk | 20 | 0,4 | 1 465 | 716 | 2 180 | 2,3 |
| 26.53 | H.v.gebranntem Gips | 19 | -2,6 | 803 | 408 | 1 210 | 0,4 |
| 26.6 | H.v.Erzeugnissen a. Beton,Zement u.Gips | 2 074 | -6,2 | 41 378 | 21 926 | 63 305 | -9,5 |
| 26.61 | H.v.Erzeugn.a.Beton,Zement u.aus Kalksandst.f.d.Bau | 858 | -6,9 | 27 570 | 12 675 | 40 245 | -10,4 |
| 26.62 | H.v.Gipserzeugnissen f.d.Bau | 24 | 10,7 | 1 311 | 596 | 1 907 | -2,1 |
| 26.63 | H.v.Frischbeton (Transportbeton) | 1 000 | -6,0 | 6 629 | 3 551 | 10 180 | -9,9 |
| 26.64 | H.v.Mörtel u.a. Beton | 126 | -5,5 | 2 557 | 3 565 | 6 122 | -8,6 |
| 26.65 | H.v.Faserzementwaren | 23 | -8,3 | 1 309 | 691 | 2 000 | 1,5 |
| 26.66 | H.v.Erzeugnissen a. Beton,Zement u.Gips ang | 43 | -8,1 | 2 002 | 850 | 2 851 | -9,4 |
| 26.70 | Be-u.Verarb.v.Naturwerk- und Natursteinen ang ... | 164 | -3,9 | 4 048 | 1 713 | 5 761 | -8,3 |
| 26.8 | H.v.sonst.Erzeugnissen aus nicht metall.Mineral | 265 | -5,8 | 12 768 | 7 196 | 19 964 | -3,2 |
| 26.81 | H.v.Mühl-,Mahl-,Polier-, Schleif- u.ä. Steinen .. | 57 | -4,9 | 5 003 | 2 827 | 7 830 | -2,1 |
| 26.82 | H.v.sonst. Erzeugnissen a. nicht metall.Mineral.ang | 208 | -6,0 | 7 765 | 4 369 | 12 134 | -4,0 |
| DJ | Metallerzg.u.-bearb., H.v.Metallerzeugnissen . | 8 114 | -7,5 | 600 467 | 227 198 | 827 665 | -3,0 |
| 27 | Metallerzg.u.-bearbeitung | 1 109 | -2,5 | 187 748 | 65 892 | 253 640 | -3,7 |
| 27.10 | Erzeugung v.Roheisen, Stahl u.Ferrolegierung . | 94 | . | 58 112 | 21 711 | 79 823 | . |

1) Klassifikation der Wirtschaftszweige, Ausgabe 2003 (WZ 2003).

2) Durchschnitt errechnet aus Monatsangaben.

3) Einschl. tätiger Inhaber und Mitinhaber sowie
unbezahlt mithelfender Familienangehöriger.

1 Betriebe
1.1 Betriebe und Beschäftigte 2003
Deutschland

| Nr. der Klas- sifikation 1) | Wirtschaftsgliederung | Betriebe | | Beschäftigte | | | |
|-----------------------------------|--|-----------|----------------------------|--------------|-----------------------|--------------|----------------------------|
| | | Insgesamt | Veränderung zum Vorjahr | Arbeiter 2) | Ange- stellte 2)3) | Insgesamt 2) | Veränderung zum Vorjahr |
| | | Anzahl | % | Anzahl | | | % |
| 27.2 | H.v.Rohren | 178 | 0,3 | 19 242 | 6 743 | 25 986 | -6,4 |
| 27.21 | H.v.Rohren u.Rohrstücken aus Gusseisen | 12 | - | 1 772 | 777 | 2 548 | -2,7 |
| 27.22 | H.v.Stahlrohren u.Rohr- stücken aus Stahl | 166 | 0,3 | 17 471 | 5 967 | 23 437 | -6,7 |
| 27.3 | Sonstige erste Bearbeitung von Eisen und Stahl | 156 | 2,9 | 12 856 | 5 052 | 17 907 | -3,2 |
| 27.31 | H.v.Blankstahl | 28 | - | 2 322 | 1 182 | 3 503 | -9,1 |
| 27.32 | H.v.Kaltband unter 600 mm Breite | 44 | 3,5 | 5 452 | 2 393 | 7 845 | -2,4 |
| 27.33 | H.v.Kaltprofilen | 31 | 7,5 | 1 527 | 567 | 2 094 | 5,7 |
| 27.34 | H.v.gezogenem Draht | 53 | 1,4 | 3 555 | 910 | 4 465 | -3,6 |
| 27.4 | Erzeugung u.erste Bearb. v.NE-Metallen | 244 | -6,1 | 41 246 | 19 103 | 60 349 | -5,5 |
| 27.41 | Erzeugung u.erste Bearb. v.Edelmetallen | 20 | 9,1 | 2 394 | 2 940 | 5 333 | 5,1 |
| 27.42 | Erzeugung u.erste Bearb. v.Aluminium | 110 | -7,0 | 20 523 | 8 564 | 29 087 | -5,5 |
| 27.43 | Erzeugung u.erste Bearb. v.Blei,Zinn u.Zinn | 32 | -2,0 | 2 700 | 1 098 | 3 798 | -8,6 |
| 27.44 | Erzeugung u.erste Bearb. v.Kupfer | 55 | -9,0 | 12 678 | 5 206 | 17 884 | -7,9 |
| 27.45 | Erzeugung u.erste Bearb. v.sonst.NE-Metallen | 26 | -10,6 | 2 952 | 1 295 | 4 247 | -3,6 |
| 27.5 | Gießereien | 438 | -2,4 | 56 292 | 13 283 | 69 575 | -0,9 |
| 27.51 | Eisengießereien | 148 | -5,2 | 25 445 | 5 062 | 30 507 | -5,0 |
| 27.52 | Stahlgießereien | 39 | -1,9 | 5 286 | 1 935 | 7 221 | -6,4 |
| 27.53 | Leichtmetallgießereien ... | 193 | -2,1 | 20 744 | 4 932 | 25 677 | 5,8 |
| 27.54 | Buntmetallgießereien | 57 | 4,1 | 4 817 | 1 354 | 6 171 | 1,3 |
| 28 | H.v.Metallerzeugnissen ... | 7 005 | -8,3 | 412 719 | 161 306 | 574 025 | -2,7 |
| 28.1 | Stahl- u. Leichtmetallbau .. | 1 940 | -5,6 | 78 771 | 36 341 | 115 112 | -7,9 |
| 28.11 | H.v.Metallkonstruktionen . | 1 506 | -4,7 | 62 150 | 28 455 | 90 604 | -7,8 |
| 28.12 | H.v.Ausbauelementen aus Metall | 433 | -8,7 | 16 621 | 7 886 | 24 507 | -8,3 |
| 28.2 | H.v. Metallbeh. über 300 l Heizkörpern u.-kesseln . | 212 | -2,8 | 16 286 | 8 158 | 24 444 | -0,6 |
| 28.21 | H.v. Metallbeh. über 300 l | 166 | -2,4 | 8 161 | 3 356 | 11 517 | 3,5 |
| 28.22 | H.v.Heizkörpern u.-kesseln für Zentralheizungen ... | 46 | -4,2 | 8 124 | 4 803 | 12 927 | -4,0 |
| 28.30 | H.v.Dampfkesseln (oh. Zentralheizungskessel) . | 268 | -4,3 | 15 593 | 7 593 | 23 186 | -5,7 |
| 28.40 | H.v.Schmiede-, Press-, Zieh-, Stanzteilen u.Ä. . | 740 | 1,3 | 68 055 | 20 996 | 89 051 | 1,2 |
| 28.5 | Oberfläch.veredlg., Wör- mebehandlg.; Mechanik ang | 1 686 | 1,3 | 73 629 | 18 096 | 91 726 | 3,8 |
| 28.51 | Oberfläch.veredlg.u. Wärmebehandlung | 761 | 0,9 | 32 759 | 8 561 | 41 320 | 1,4 |
| 28.52 | Mechanik ang | 925 | 1,6 | 40 870 | 9 536 | 50 406 | 5,8 |
| 28.6 | H.v.Schneidw., Werkzeug., Schlössein u.Beschlägen | 949 | -0,9 | 76 476 | 37 033 | 113 509 | -2,0 |
| 28.61 | H.v.Schneidwaren u. Be- stecken a.unedlen Metall | 49 | 1,7 | 3 925 | 1 767 | 5 691 | -2,9 |
| 28.62 | H.v.Werkzeugen | 651 | 0,2 | 40 378 | 18 953 | 59 331 | -1,0 |

1) Klassifikation der Wirtschaftszweige, Ausgabe 2003 (WZ 2003).
2) Durchschnitt errechnet aus Monatsangaben.
3) Einschl. tätiger Inhaber und Mitinhaber sowie
unbezahlt mithelfender Familienangehöriger.

1 Betriebe
1.1 Betriebe und Beschäftigte 2003
Deutschland

| Nr. der Klas- sifika- tion 1) | Wirtschaftsgliederung | Betriebe | | Beschäftigte | | | |
|--|--|-----------|----------------------------|--------------|-----------------------|--------------|----------------------------|
| | | Insgesamt | Veränderung zum Vorjahr | Arbeiter 2) | Ange- stellte 2)3) | Insgesamt 2) | Veränderung zum Vorjahr |
| | | Anzahl | % | Anzahl | | | % |
| 28.63 | H.v.Schlössern u. Beschlä- gen aus unedlen Metall . | 249 | -4,2 | 32 173 | 16 313 | 48 487 | -3,2 |
| 28.7 | H.v.sonstigen Metallwaren | 1 212 | -30,1 | 83 910 | 33 090 | 116 999 | -5,3 |
| 28.71 | H.v.Metallbehälter von 300 l oder weniger | 40 | -1,6 | 2 393 | 809 | 3 202 | -8,1 |
| 28.72 | H.v.Verpackungen u. Verschlüssen a.Metall .. | 75 | -4,4 | 9 863 | 3 067 | 12 930 | -3,8 |
| 28.73 | H.v.Drahtwaren | 161 | -4,2 | 8 645 | 3 372 | 12 017 | -4,3 |
| 28.74 | H.v.Schrauben,Nieten, Ketten u.Federn | 347 | -5,8 | 27 486 | 9 367 | 36 853 | -2,4 |
| 28.75 | H.v.sonst.Metallwaren ang | 590 | -45,4 | 35 522 | 16 475 | 51 997 | -7,7 |
| DK | Maschinenbau | 7 248 | -0,6 | 557 268 | 404 874 | 962 142 | -2,4 |
| 29 | Maschinenbau | 7 248 | -0,6 | 557 268 | 404 874 | 962 142 | -2,4 |
| 29.1 | H.v.Masch.f.d.Erzeugung u.Nutzung v.mech.Energie | 1 136 | -0,3 | 137 168 | 88 701 | 225 869 | -1,6 |
| 29.11 | H.v.Verbrenn.mot.u.Turb. (oh.Strassenfahrz.usw) .. | 69 | - | 14 504 | 16 029 | 30 532 | -3,0 |
| 29.12 | H.v.Pumpen u. Kompressoren | 387 | 3,5 | 37 334 | 25 273 | 62 606 | 4,1 |
| 29.13 | H.v.Armaturen | 336 | -3,2 | 32 147 | 23 492 | 55 639 | -5,2 |
| 29.14 | H.v.Lagern,Getrieben, Zahnradern,Antriebsselem. | 344 | -1,6 | 53 184 | 23 908 | 77 091 | -2,7 |
| 29.2 | H.v.sonstigen nicht WZ- spezifischen Maschinen . | 2 242 | -0,1 | 132 476 | 108 512 | 240 988 | -2,4 |
| 29.21 | H.v.öfen u.Brennern | 134 | 0,2 | 5 149 | 6 102 | 11 250 | -9,0 |
| 29.22 | H.v.Hebezeugen u. Fördermitteln | 866 | 0,2 | 46 096 | 32 013 | 78 109 | -3,4 |
| 29.23 | H.v.kälte-u.lufttechn.Er- zeugn.nicht f.d.Haushalt | 469 | -1,5 | 27 681 | 22 334 | 50 015 | -2,5 |
| 29.24 | H.v.sonstigen nicht WZ- spez.Maschinen ang | 773 | 0,3 | 53 551 | 48 063 | 101 614 | -0,7 |
| 29.3 | H.v.land-u.forstw. Maschinen | 212 | 2,3 | 17 960 | 8 461 | 26 421 | 0,9 |
| 29.31 | H.v.land-u.forstw. Zugmaschinen | 22 | 5,2 | 4 681 | 1 953 | 6 634 | 1,6 |
| 29.32 | H.v.sonst.land-u. forstw.Maschinen | 189 | 1,9 | 13 279 | 6 508 | 19 787 | 0,6 |
| 29.4 | H.v.Werkzeugmaschinen | 932 | . | 68 978 | 53 192 | 122 170 | . |
| 29.41 | H.v.handgeführten kraft- betriebenen Werkzeugen . | 38 | . | 7 077 | 4 752 | 11 830 | . |
| 29.42 | H.v.Werkzeugmaschinen für d.Metallbearbeitung | 513 | . | 37 954 | 31 042 | 68 996 | . |
| 29.43 | H.v.Werkzeugmaschinen ang | 382 | . | 23 947 | 17 397 | 41 344 | . |
| 29.5 | H.v.Masch.f.sonst.best. Wirtschaftszweige | 2 525 | -0,4 | 156 470 | 120 553 | 277 023 | -2,8 |
| 29.51 | H.v.Masch.f.Metallerzeu- gung,Walzwerkseintr.usw . | 83 | 2,7 | 5 320 | 5 189 | 10 508 | -1,7 |
| 29.52 | H.v.Bergwerks-,Bau-u. Baustoffmaschinen | 246 | -5,0 | 19 799 | 15 490 | 35 290 | -2,5 |
| 29.53 | H.v.Masch.f.Ernährungs- gewerbe u.Tabakverarb. . | 207 | -0,2 | 11 109 | 10 902 | 22 011 | 0,8 |
| 29.54 | H.v.Masch.f.d.Textil-, Bekleidg.-u.Ledergewerbe | 192 | -4,8 | 19 190 | 12 927 | 32 118 | -2,8 |
| 29.55 | H.v.Masch.f.d.Papier- gewerbe | 103 | -3,3 | 6 268 | 5 971 | 12 239 | -9,5 |

1) Klassifikation der Wirtschaftszweige, Ausgabe 2003 (WZ 2003).

2) Durchschnitt errechnet aus Monatsangaben.

3) Einschl. tätiger Inhaber und Mitinhaber sowie unbezahlt mithelfender Familienangehöriger.

1 Betriebe
1.1 Betriebe und Beschäftigte 2003
Deutschland

| Nr.der Klas- sifika- tion 1) | Wirtschaftsgliederung | Betriebe | | Beschäftigte | | | |
|---------------------------------------|---|-----------|----------------------------|--------------|-----------------------|--------------|----------------------------|
| | | Insgesamt | Veränderung zum Vorjahr | Arbeiter 2) | Ange- stellte 2)3) | Insgesamt 2) | Veränderung zum Vorjahr |
| | | Anzahl | % | Anzahl | | | % |
| 29.56 | H.v.Masch.f.best.Wirt- schaftszweige ang | 1 694 | 0,8 | 94 784 | 70 073 | 164 857 | -2,9 |
| 29.60 | H.v.Waffen u.Munition | 39 | 1,5 | 5 350 | 5 113 | 10 462 | -1,9 |
| 29.7 | H.v.Haushaltsgeräten ang . | 163 | -4,9 | 38 867 | 20 343 | 59 210 | -4,5 |
| 29.71 | H.v_elektrischen Haushaltsgeräten | 118 | -4,7 | 35 355 | 17 187 | 52 542 | -3,6 |
| 29.72 | H.v.nichtelektrischen Heiz-,Koch-u.ä.Gerät.ang | 46 | -5,5 | 3 512 | 3 156 | 6 668 | -11,5 |
| DL | H.v.Büromasch.,DV-Gerät. u.-eintr.;Elektrotech.usw | 5 868 | -0,9 | 428 257 | 416 856 | 845 113 | -3,4 |
| 30.0 | H.v.Büromasch.,DV-Gerät. u.-eintr. | 211 | -4,9 | 11 633 | 17 262 | 28 895 | -11,7 |
| 30.01 | H.v.Büromaschinen | 47 | -9,7 | 3 560 | 4 376 | 7 936 | -15,6 |
| 30.02 | H.v.DV-Gerät.u.-eintr. | 163 | -3,4 | 8 073 | 12 886 | 20 959 | -10,1 |
| 31 | H.v.Geräten d.Elektriz. erzg.,-verteilung u.Ä. . | 2 533 | -1,2 | 234 010 | 180 708 | 414 718 | -3,6 |
| 31.10 | H.v.Elektromotoren,Gene- ratoren,Transformatoren | 494 | -3,4 | 50 806 | 28 820 | 79 626 | -1,5 |
| 31.20 | H.v.Elektriz.vertlg.-u. -schalteinrichtungen ... | 1 046 | -2,2 | 92 007 | 96 433 | 188 440 | -5,5 |
| 31.30 | H.v.isol.Elektrokabeln, -leitungen u.-drähten .. | 153 | -2,1 | 13 268 | 5 733 | 19 001 | -11,6 |
| 31.40 | H.v.Akkumulatoren u. Batterien | 27 | 1,3 | 4 953 | 2 597 | 7 550 | -0,9 |
| 31.50 | H.v_elektrischen Lampen u.Leuchten | 275 | -3,0 | 20 779 | 11 789 | 32 568 | -5,2 |
| 31.6 | H.v_elektr.Ausrüstg.ang .. | 538 | 4,2 | 52 199 | 35 335 | 87 534 | 1,0 |
| 31.61 | H.v_elektr.Ausrüstg.f. Motoren u.Fahrzeuge ang | 149 | 0,1 | 31 026 | 14 611 | 45 637 | -0,9 |
| 31.62 | H.v.sonst_elektr. Ausrüstg.ang | 389 | 5,9 | 21 173 | 20 724 | 41 897 | 3,3 |
| 32 | Rundfunk- und Nachrichtentechnik | 784 | -1,9 | 69 729 | 94 367 | 164 096 | -5,7 |
| 32.10 | H.v_elektronischen Bauelementen | 324 | -1,0 | 34 406 | 35 464 | 69 871 | -3,5 |
| 32.20 | H.v.Geräten u.Eintr. der Telekommunikationstechn. | 311 | -3,4 | 22 358 | 46 214 | 68 573 | -6,7 |
| 32.30 | H.v.Rundfunk-,phono- und videotechnischen Geräten | 148 | -0,5 | 12 964 | 12 688 | 25 653 | -8,8 |
| 33 | Medizin-,Mess-,Steuer- technik,Optik,H.v.Uhren | 2 341 | 0,2 | 112 885 | 124 520 | 237 404 | -0,2 |
| 33.10 | H.v.med.Geräten u.ortho- pädischen Erzeugnissen . | 1 094 | -0,4 | 51 439 | 37 107 | 88 546 | 2,9 |
| 33.20 | H.v.Mess-,Kontroll-, Navig.-u.ä.Instr.u.Vorr. | 900 | 1,4 | 41 983 | 63 072 | 105 055 | -0,9 |
| 33.30 | H.v.industriellen Prozesssteuerungseinr. . | 131 | 1,0 | 3 486 | 6 676 | 10 163 | -1,3 |
| 33.40 | H.v.optischen u. fotografischen Geräten . | 168 | -1,8 | 13 280 | 15 929 | 29 208 | -5,2 |
| 33.50 | H.v.Uhren | 49 | -4,7 | 2 697 | 1 735 | 4 432 | -5,5 |
| DM | Fahrzeugbau | 1 732 | 1,7 | 646 314 | 300 786 | 947 100 | 0,5 |
| 34 | H.v.Kraftwagen u. Kraftwagenteilen | 1 284 | 1,9 | 559 642 | 237 939 | 797 580 | 0,5 |

1) Klassifikation der Wirtschaftszweige, Ausgabe 2003 (WZ 2003).

2) Durchschnitt errechnet aus Monatsangaben.

3) Einschl. tätiger Inhaber und Mitinhaber sowie
unbezahlt mit helfender Familienangehöriger.

1 Betriebe
1.1 Betriebe und Beschäftigte 2003
Deutschland

| Nr. der Klas- sifika- tion 1) | Wirtschaftsgliederung | Betriebe | | Beschäftigte | | | |
|--|--|-----------|----------------------------|--------------|-----------------------|--------------|----------------------------|
| | | Insgesamt | Veränderung zum Vorjahr | Arbeiter 2) | Ange- stellte 2)3) | Insgesamt 2) | Veränderung zum Vorjahr |
| | | Anzahl | % | Anzahl | | | % |
| 34.10 | H.v.Kraftwagen u. Kraftwagenmotoren | 108 | 0,3 | 306 157 | 139 792 | 445 950 | -0,3 |
| 34.20 | H.v.Karosserien, Aufbauten u.Anhängern .. | 352 | -0,2 | 26 337 | 10 128 | 36 465 | 1,8 |
| 34.30 | H.v.Teilen u.Ä.f.Kraft- wagen u.deren Motoren .. | 824 | 3,0 | 227 148 | 88 018 | 315 166 | 1,5 |
| 35 | Sonst.Fahrzeugbau | 448 | 1,4 | 86 673 | 62 847 | 149 520 | 0,1 |
| 35.1 | Schiff- u. Bootsbau | 120 | 2,9 | 17 423 | 7 098 | 24 521 | -4,4 |
| 35.11 | Schiffbau (oh.Boots- u. Yachtbau) | 92 | 4,2 | 15 269 | 6 260 | 21 529 | -5,0 |
| 35.12 | Boots- u. Yachtbau | 28 | -0,9 | 2 154 | 838 | 2 992 | -0,1 |
| 35.20 | Bahnindustrie | 141 | 0,3 | 26 149 | 12 144 | 38 294 | -3,3 |
| 35.30 | Luft- u. Raumfahrzeugbau . | 110 | 4,7 | 34 222 | 40 702 | 74 924 | 4,5 |
| 35.4 | H.v.Krafträdern,Fahrrä- dern u.Behindertenfahrz. | 65 | -1,0 | 7 054 | 2 263 | 9 317 | -5,2 |
| 35.41 | H.v.Krafträdern | 12 | -11,7 | 2 730 | 543 | 3 273 | -7,6 |
| 35.42 | H.v.Fahrrädern | 39 | -1,1 | 3 294 | 952 | 4 246 | -6,8 |
| 35.43 | H.v.Behinderten- fahrzeugen | 14 | 10,3 | 1 030 | 768 | 1 798 | 3,6 |
| 35.50 | Fahrzeugbau ang | 12 | -13,8 | 1 824 | 640 | 2 465 | -4,4 |
| DN | H.v.Möbeln,Schmuck,Mu- sikinstr.usw;Recycling . | 2 167 | -4,3 | 142 130 | 61 374 | 203 504 | -7,1 |
| 36 | H.v.Möbeln,Schmuck, Musikinstr.,Sportger.usw | 1 916 | -5,4 | 134 905 | 58 765 | 193 670 | -7,4 |
| 36.1 | H.v.Möbeln | 1 293 | -6,1 | 98 330 | 38 892 | 137 223 | -8,3 |
| 36.11 | H.v.Sitzmöbeln | 297 | -6,8 | 30 765 | 11 288 | 42 053 | -6,3 |
| 36.12 | H.v.Büro-u.Ladenmöbeln ... | 277 | -5,2 | 13 186 | 6 947 | 20 133 | -15,2 |
| 36.13 | H.v.Küchenmöbeln | 112 | -2,0 | 11 939 | 6 389 | 18 329 | -7,1 |
| 36.14 | H.v.sonst.Möbeln | 542 | -7,3 | 37 826 | 12 916 | 50 741 | -8,4 |
| 36.15 | H.v.Matratzen | 65 | -2,2 | 4 614 | 1 352 | 5 967 | 0,2 |
| 36.2 | H.v.Schmuck u.ä. Erzeugnissen | 98 | -6,5 | 3 526 | 2 213 | 5 739 | -8,9 |
| 36.21 | H.v.Münzen | 5 | 25,0 | 210 | 52 | 262 | -3,4 |
| 36.22 | H.v.Schmuck,Gold-u. Silberschmiedewaren | 93 | -7,8 | 3 316 | 2 160 | 5 477 | -9,1 |
| 36.30 | H.v.Musikinstrumenten | 67 | -4,2 | 3 713 | 1 078 | 4 790 | -1,4 |
| 36.40 | H.v.Sportgeräten | 57 | -5,0 | 3 275 | 1 377 | 4 652 | -4,1 |
| 36.50 | H.v.Spielwaren | 112 | 1,6 | 8 715 | 4 478 | 13 193 | -6,9 |
| 36.6 | H.v.sonst.Erzeugnissen ... | 289 | -4,9 | 17 347 | 10 727 | 28 074 | -4,0 |
| 36.61 | H.v.Pantasieschmuck | 9 | -34,5 | 354 | 155 | 509 | -29,8 |
| 36.62 | H.v.Besen u.Bürsten | 71 | -0,1 | 4 287 | 1 394 | 5 681 | 0,8 |
| 36.63 | H.v.Erzeugnissen ang | 208 | -4,6 | 12 705 | 9 179 | 21 884 | -4,3 |
| 37 | Recycling | 251 | 4,9 | 7 225 | 2 610 | 9 834 | -1,1 |
| 37.10 | Recycling v.metallischen Altmat.u.Reststoffen ... | 91 | 5,5 | 2 702 | 1 166 | 3 868 | -1,4 |
| 37.20 | Recycling v.nichtmetall. Altmat.u.Reststoffen ... | 160 | 4,6 | 4 522 | 1 444 | 5 966 | -0,9 |
| | Energie | 215 | -4,6 | 57 874 | 33 430 | 91 304 | -4,7 |

1) Klassifikation der Wirtschaftszweige, Ausgabe 2003 (WZ 2003).

2) Durchschnitt errechnet aus Monatsangaben.

3) Einschl. tätiger Inhaber und Mitinhaber sowie
unbezahlt mithelfender Familienangehöriger.

1 Betriebe
1.2 Geleistete Arbeitsstunden sowie Bruttolohn- und -gehaltssumme 2003
Deutschland

| Land ----- Hauptgruppen | Geleistete Arbeitsstunden | | Bruttolohn- und -gehaltssumme | | | |
|----------------------------------|---------------------------|----------------------------|-------------------------------|--------------|-------------|----------------------------|
| | Insgesamt | Veränderung zum Vorjahr | Lohnsumme | Gehaltssumme | Insgesamt | Veränderung zum Vorjahr |
| | 1000 Stunden | % | 1 000 EUR | | | % |
| Baden-Württemberg | 1 839 555 | • | 23 015 101 | 25 448 974 | 48 464 075 | 0,3 |
| Bayern | 1 772 172 | • | 20 759 225 | 24 239 872 | 44 999 097 | 0,1 |
| Berlin | 167 256 | • | 1 726 018 | 2 540 045 | 4 266 063 | -1,9 |
| Brandenburg | 139 871 | • | 1 395 712 | 1 015 283 | 2 410 995 | -1,1 |
| Bremen | 98 932 | • | 1 258 365 | 1 272 754 | 2 531 119 | 1,8 |
| Hamburg | 151 774 | • | 1 557 049 | 2 990 653 | 4 547 702 | -0,5 |
| Hessen | 656 682 | • | 7 794 966 | 9 305 104 | 17 100 070 | -0,3 |
| Mecklenburg-Vorpommern | 79 584 | • | 720 361 | 455 113 | 1 175 474 | - |
| Niedersachsen | 803 295 | • | 11 137 731 | 8 414 183 | 19 551 914 | -0,3 |
| Nordrhein-Westfalen | 2 051 716 | • | 25 815 551 | 24 101 126 | 49 916 677 | -2,4 |
| Rheinland-Pfalz | 436 540 | • | 5 460 771* | 5 205 233 | 10 666 004 | -0,4 |
| Saarland | 150 428 | • | 2 399 058 | 1 133 320 | 3 532 378 | -0,3 |
| Sachsen | 369 927 | • | 3 378 025 | 2 408 035 | 5 786 060 | 1,5 |
| Sachsen-Anhalt | 181 721 | • | 1 725 241 | 1 015 170 | 2 740 411 | 2,6 |
| Schleswig-Holstein | 208 513 | • | 2 273 387 | 2 475 874 | 4 749 261 | 0,2 |
| Thüringen | 236 182 | • | 2 150 761 | 1 331 103 | 3 481 864 | 5,0 |
| Deutschland | 9 344 148 | • | 112 567 322 | 113 351 842 | 225 919 164 | -0,4 |
| Früheres Bundesgebiet | 8 304 008 | • | 102 944 553 | 106 657 673 | 209 602 226 | -0,6 |
| Neue Länder und Berlin-Ost | 1 040 140 | • | 9 622 769 | 6 694 169 | 16 316 938 | 1,9 |
| Vorleistungsgüterproduzenten | | | | | | |
| Deutschland | 3 518 954 | • | 42 964 852 | 38 001 069 | 80 965 921 | -1,2 |
| Früheres Bundesgebiet | 3 094 662 | • | 38 846 171 | 35 466 908 | 74 313 079 | -1,6 |
| Neue Länder und Berlin-Ost | 424 292 | • | 4 118 681 | 2 534 161 | 6 652 842 | 3,2 |
| Investitionsgüterproduzenten | | | | | | |
| Deutschland | 3 587 272 | • | 47 806 464 | 49 758 757 | 97 565 221 | 1,1 |
| Früheres Bundesgebiet | 3 256 315 | • | 44 472 788 | 47 434 267 | 91 907 055 | 1,1 |
| Neue Länder und Berlin-Ost | 330 957 | • | 3 333 676 | 2 324 490 | 5 658 166 | 0,8 |
| Gebrauchsgüterproduzenten | | | | | | |
| Deutschland | 407 447 | • | 4 838 253 | 4 249 538 | 9 087 791 | -5,7 |
| Früheres Bundesgebiet | 364 199 | • | 4 471 748 | 4 003 663 | 8 475 411 | -5,8 |
| Neue Länder und Berlin-Ost | 43 248 | • | 366 505 | 245 875 | 612 380 | -4,4 |
| Verbrauchsgüterproduzenten | | | | | | |
| Deutschland | 1 701 503 | • | 15 070 709 | 19 579 747 | 34 650 456 | -0,8 |
| Früheres Bundesgebiet | 1 475 377 | • | 13 465 807 | 18 165 192 | 31 630 999 | -1,1 |
| Neue Länder und Berlin-Ost | 226 126 | • | 1 604 902 | 1 414 555 | 3 019 457 | 2,3 |

1 Betriebe
1.2 Geleistete Arbeitsstunden sowie Bruttolohn- und -gehaltsumme 2003
Deutschland

| Nr.der Klas- sifika- tion 1) | Wirtschaftsgliederung | Geleistete Arbeitsstunden | | Bruttolohn- und -gehaltsumme | | | |
|---------------------------------------|--|---------------------------|----------------------------|------------------------------|-------------|-------------|----------------------------|
| | | Insgesamt | Veränderung zum Vorjahr | Lohnsumme | Gehaltsumme | Insgesamt | Veränderung zum Vorjahr |
| | | 1000 Stunden | % | 1 000 EUR | | | % |
| C | Bergbau u.Gew.v.Steinen u.Erden | 138 438 | . | 2 082 244 | 1 352 249 | 3 434 493 | -3,1 |
| CA | Kohlenbergbau,Torfgew., Gew.v.Erdöl u.Erdgas usw | 92 533 | . | 1 523 425 | 1 027 285 | 2 550 710 | -4,2 |
| 10 | Kohlenbergbau,Torf- gewinnung | 83 789 | . | 1 448 125 | 810 167 | 2 258 292 | -5,4 |
| 10.10 | Steinkohlenbergbau u. -brikettherstellung | 58 615 | . | 1 031 514 | 570 431 | 1 601 945 | -7,6 |
| 10.20 | Braunkohlenbergbau u. -veredlung | 22 187 | . | 385 443 | 223 411 | 608 854 | 0,9 |
| 10.30 | Torfgewinnung u. -veredlung | 2 987 | . | 31 168 | 16 325 | 47 493 | -3,7 |
| 11 | Gew.v.Erdöl u.Erdgas, Erbrg.verb.Dienstleistg. | 8 744 | . | 75 300 | 217 118 | 292 418 | 5,9 |
| 11.10 | Gew.v.Erdöl u.Erdgas | . | . | . | . | . | . |
| 11.20 | Erbrg.v.Dienstleistg.bei d.Gew.v.Erdöl u.Erdgas . | . | . | . | . | . | . |
| 12.00 | Bergbau a.Uran-u. Thoriumerze | - | . | - | - | - | X |
| CB | Erzbergbau,Gew.v.Steinen u.Erden,sonst.Bergbau .. | 45 905 | . | 558 819 | 324 964 | 883 783 | 0,3 |
| 13 | Erzbergbau | - | . | - | - | - | X |
| 13.10 | Eisenerzbergbau | - | . | - | - | - | X |
| 13.20 | NE-Metallerzbergbau (oh.Uran-u.Thoriumerze) | - | . | - | - | - | X |
| 14 | Gew.v.Steinen u.Erden, sonst.Bergbau | 45 905 | . | 558 819 | 324 964 | 883 783 | 0,3 |
| 14.1 | Gew.v.Natursteinen | 12 836 | . | 165 981 | 70 698 | 236 679 | 333,7 |
| 14.11 | Gew.v.Naturwerksteinen u.Natursteinen ang | . | . | . | . | . | . |
| 14.12 | Gew.v.Kalk-,Gipsstein, Anhydrit,Dolomit,Kreide | 2 711 | . | 39 800 | 18 298 | 58 098 | 33,4 |
| 14.13 | Gew.v.Schiefer | . | . | . | . | . | . |
| 14.2 | Gew.v.Kies,Sand,Ton u.Kaolin | 28 525 | . | 334 604 | 206 107 | 540 711 | -25,1 |
| 14.21 | Gew.v.Kies u.Sand | 24 946 | . | 293 770 | 179 935 | 473 705 | -27,3 |
| 14.22 | Gew.v.Ton u.Kaolin | 3 579 | . | 40 834 | 26 172 | 67 006 | -4,9 |
| 14.30 | Gew.v.Mineralien f.d. H.v.chem.Erzeugn. | 590 | . | 6 980 | 4 576 | 11 556 | -11,0 |
| 14.40 | Gew.v.Salz | 3 280 | . | 45 711 | 36 023 | 81 734 | 2,3 |
| 14.50 | Gew.v.Steinen u.Erden ang,sonst.Bergbau | 674 | . | 5 543 | 7 560 | 13 103 | 12,0 |
| D | Verarbeitendes Gewerbe ... | 9 205 710 | . | 110 485 078 | 111 999 593 | 222 484 671 | -0,4 |
| DA | Ernährungsgewerbe u. Tabakverarbeitung | 856 136 | . | 8 201 410 | 6 215 049 | 14 416 459 | -0,1 |
| 15 | Ernährungsgewerbe | 838 582 | . | 7 981 418 | 5 842 485 | 13 823 903 | -0,1 |
| 15.1 | Schlachten u.Fleisch- verarbeitung | 173 645 | . | 1 569 667 | 775 569 | 2 345 236 | 0,2 |
| 15.11 | Schlachten(oh.Schlachten v.Geflügel) | 29 598 | . | 302 015 | 134 749 | 436 764 | -0,7 |
| 15.12 | Schlachten v.Geflügel | 13 873 | . | 140 095 | 37 486 | 177 581 | 2,8 |
| 15.13 | Fleischverarbeitung | 130 174 | . | 1 127 557 | 603 334 | 1 730 891 | 0,1 |

1) Klassifikation der Wirtschaftszweige, Ausgabe 2003 (WZ 2003).

1 Betriebe
1.2 Geleistete Arbeitsstunden sowie Bruttolohn- und -gehaltssumme 2003
Deutschland

| Nr.der Klas- sifika- tion 1) | Wirtschaftsgliederung | Geleistete Arbeitsstunden | | Bruttolohn- und -gehaltssumme | | | |
|---------------------------------------|---|---------------------------|----------------------------|-------------------------------|--------------|-----------|----------------------------|
| | | Insgesamt | Veränderung zum Vorjahr | Lohnsumme | Gehaltssumme | Insgesamt | Veränderung zum Vorjahr |
| | | 1000 Stunden | % | 1 000 EUR | | | % |
| 15.20 | Fischverarbeitung | 14 927 | . | 150 144 | 74 686 | 224 830 | -9,0 |
| 15.3 | Obst- u. Gemüsever- arbeitung | 47 081 | . | 475 440 | 309 467 | 784 907 | 1,8 |
| 15.31 | Kartoffelverarbeitung | 9 819 | . | 100 141 | 45 765 | 145 906 | -1,5 |
| 15.32 | H.v.Frucht- u. Gemüse- säften | 12 386 | . | 130 622 | 99 044 | 229 666 | 0,8 |
| 15.33 | Obst- u. Gemüsever- arbeitung ang | 24 876 | . | 244 677 | 164 658 | 409 335 | 3,6 |
| 15.4 | H.v.pflanzlichen u. tierischen Ölen u. Fetten | 8 319 | . | 91 102 | 113 717 | 204 819 | -1,9 |
| 15.41 | H.v.rohen Ölen u. Fetten .. | 2 179 | . | 30 256 | 20 777 | 51 033 | -3,8 |
| 15.42 | H.v.raffinierten Ölen u. Fetten | 1 789 | . | 21 797 | 21 937 | 43 734 | 5,2 |
| 15.43 | H.v.Margarine u. ä. Nahrungsfetten | 4 351 | . | 39 049 | 71 003 | 110 052 | -3,7 |
| 15.5 | Milchverarbeitung; H.v.Speiseeis | 63 880 | . | 748 248 | 542 325 | 1 290 573 | 7,9 |
| 15.51 | Milchverarbeitung | 55 714 | . | 664 436 | 458 675 | 1 123 111 | 4,8 |
| 15.52 | H.v.Speiseeis | 8 166 | . | 83 812 | 83 650 | 167 462 | 33,9 |
| 15.6 | Mehl- u. Schäl- u. H.v. Stärke u. Stärkeerzeugn. | 19 654 | . | 214 162 | 174 856 | 389 018 | 2,0 |
| 15.61 | Mehl- u. Schäl- u. H.v. Stärke u. Stärkeerzeugn. | 15 544 | . | 162 946 | 121 548 | 284 494 | 1,1 |
| 15.62 | H.v.Stärke u. Stärke- erzeugnissen | 4 110 | . | 51 216 | 53 308 | 104 524 | 4,4 |
| 15.7 | H.v.Futtermitteln | 20 722 | . | 168 043 | 247 887 | 415 930 | -5,1 |
| 15.71 | H.v.Futtermitteln f. Nutztiere | 13 588 | . | 117 440 | 114 421 | 231 861 | 4,7 |
| 15.72 | H.v.Futtermitteln f. sonst. Tiere | 7 134 | . | 50 603 | 133 466 | 184 069 | -15,1 |
| 15.8 | Sonst. Ernährungsgewerbe (oh. Getränkeherstellung) | 379 982 | . | 3 332 890 | 2 442 290 | 5 775 180 | -0,9 |
| 15.81 | H.v.Backwaren (oh. Dauer- backwaren) | 218 757 | . | 1 623 670 | 923 648 | 2 547 318 | -4,2 |
| 15.82 | H.v.Dauerbackwaren | 31 007 | . | 349 862 | 137 336 | 487 198 | 3,3 |
| 15.83 | H.v.Zucker | 9 844 | . | 141 525 | 128 114 | 269 639 | 1,3 |
| 15.84 | H.v.Süßwaren (oh. Dauer- backwaren) | 51 256 | . | 564 044 | 373 322 | 937 366 | 3,9 |
| 15.85 | H.v.Teigwaren | 3 933 | . | 40 518 | 27 507 | 68 025 | -0,1 |
| 15.86 | Verarb.v.Kaffee u. Tee, H.v.Kaffee-Ersatz | 11 191 | . | 140 619 | 98 140 | 238 759 | 2,6 |
| 15.87 | H.v.Würzmitteln u. Saucen . | 23 046 | . | 203 403 | 329 408 | 532 811 | -3,8 |
| 15.88 | H.v.homogenisierten u. diätetischen Nahrungsm. | 6 367 | . | 68 410 | 63 501 | 131 911 | 0,2 |
| 15.89 | H.v.sonst. Nahrungsmit- teln (oh. Getränke) | 24 581 | . | 200 839 | 361 314 | 562 153 | 3,8 |
| 15.9 | H.v.Getränken | 110 372 | . | 1 231 722 | 1 161 688 | 2 393 410 | -1,3 |
| 15.91 | H.v.Spirituosen | 6 127 | . | 38 002 | 75 587 | 113 589 | -5,2 |
| 15.92 | H.v.Alkohol | 577 | . | 7 210 | 8 083 | 15 293 | -2,0 |
| 15.93 | H.v.Traubenwein | 3 668 | . | 26 925 | 44 592 | 71 517 | 2,6 |
| 15.94 | H.v.Appelwein u. sonst. Fruchtwinen | . | . | . | . | . | . |

1) Klassifikation der Wirtschaftszweige, Ausgabe 2003 (WZ 2003).

1 Betriebe

1.2 Geleistete Arbeitsstunden sowie Bruttolohn- und -gehaltssumme 2003
Deutschland

| Nr. der Klas- sifika- tion 1) | Wirtschaftsgliederung | Geleistete Arbeitsstunden | | Bruttolohn- und -gehaltssumme | | | |
|--|--|---------------------------|----------------------------|-------------------------------|--------------|-----------|----------------------------|
| | | Insgesamt | Veränderung zum Vorjahr | Lohnsumme | Gehaltssumme | Insgesamt | Veränderung zum Vorjahr |
| | | 1000 Stunden | % | 1 000 EUR | | | % |
| 15.95 | H.v.Wermutwein u.sonst. aromatisierten Weinen .. | . | . | . | . | . | . |
| 15.96 | H.v.Bier | 55 918 | . | 626 624 | 686 851 | 1 313 475 | -1,2 |
| 15.97 | H.v.Malz | 1 461 | . | 15 674 | 14 681 | 30 355 | -2,8 |
| 15.98 | Mineralwassergew.,H.v. Erfrischungsgetränken .. | 41 638 | . | 507 317 | 324 975 | 832 292 | -1,1 |
| 16.00 | Tabakverarbeitung | 17 554 | . | 219 992 | 372 564 | 592 556 | - |
| DB | Textil-u.Bekleidungs- gewerbe | 224 852 | . | 2 022 746 | 1 994 068 | 4 016 814 | -8,1 |
| 17 | Textilgewerbe | 154 365 | . | 1 560 823 | 1 181 134 | 2 741 957 | -7,7 |
| 17.1 | Spinnstoffaufbereitung u.Spinnerei | 15 280 | . | 167 086 | 108 791 | 275 877 | -18,1 |
| 17.11 | Baumwollaufbereitung u. -spinnerei | 8 185 | . | 98 551 | 49 386 | 147 937 | -23,0 |
| 17.12 | Wollaufbereitung u. Streichgarnspinnerei ... | . | . | . | . | . | . |
| 17.13 | Wollaufbereitung u. Kammgarnspinnerei | 2 312 | . | 26 078 | 17 608 | 43 686 | -15,0 |
| 17.14 | Flachsaufbereitung u. -spinnerei | . | . | . | . | . | . |
| 17.15 | Zwirnen u.Texturieren v. Filamentgarnen usw | 742 | . | 8 768 | 5 278 | 14 046 | -8,0 |
| 17.16 | H.v.Nähgarn | 3 215 | . | 25 090 | 33 351 | 58 441 | -1,7 |
| 17.17 | Sonst.Spinnstoffaufbe- reitung u.Spinnerei | 246 | . | 3 236 | 726 | 3 962 | -61,6 |
| 17.2 | Weberei | 30 227 | . | 305 933 | 243 434 | 549 367 | -9,1 |
| 17.21 | Baumwollweberei | 17 060 | . | 171 338 | 127 878 | 299 216 | -11,6 |
| 17.22 | Streichgarnweberei | 224 | . | 2 615 | 1 389 | 4 004 | -4,9 |
| 17.23 | Kammgarnweberei | 3 284 | . | 33 163 | 29 115 | 62 278 | -20,2 |
| 17.24 | Seiden-u.Filamentgarn- weberei | 8 424 | . | 85 342 | 72 311 | 157 653 | -0,5 |
| 17.25 | Sonst.Weberei | 1 235 | . | 13 475 | 12 741 | 26 216 | 4,4 |
| 17.30 | Textilveredlung | 18 851 | . | 191 189 | 136 642 | 326 831 | -8,1 |
| 17.40 | H.v.konfektion.Textil- waren (oh.Bekleidung) .. | 23 088 | . | 213 368 | 151 710 | 365 078 | -8,9 |
| 17.5 | Sonst.Textilgewerbe (oh.H.v.Maschenware) ... | 46 327 | . | 508 273 | 386 587 | 894 860 | -2,4 |
| 17.51 | H.v.Teppichen | 8 887 | . | 98 714 | 77 758 | 176 472 | -11,2 |
| 17.52 | H.v.Seilerwaren | 1 226 | . | 11 832 | 6 721 | 18 553 | -5,3 |
| 17.53 | H.v.Vliesstoff,Erzeugn. daraus (oh.Bekleidung) . | 10 860 | . | 137 873 | 94 161 | 232 034 | 0,7 |
| 17.54 | Textilgewerbe ang | 25 354 | . | 259 854 | 207 947 | 467 801 | -0,2 |
| 17.60 | H.v.gewirktem u. gestricktem Stoff | 6 539 | . | 60 924 | 47 584 | 108 508 | -0,3 |
| 17.7 | H.v.gewirkten u.ge- strickten Fertigerzeugn. | 14 053 | . | 114 050 | 107 386 | 221 436 | -9,9 |
| 17.71 | H.v.Strumpfwaren | 8 478 | . | 68 874 | 65 467 | 134 341 | -4,0 |
| 17.72 | H.v.Pullovern,Strick- jacken u.ä.Waren | 5 575 | . | 45 176 | 41 919 | 87 095 | -17,7 |

1) Klassifikation der Wirtschaftszweige, Ausgabe 2003 (WZ 2003).

1 Betriebe
1.2 Geleistete Arbeitsstunden sowie Bruttolohn- und -gehaltssumme 2003
Deutschland

| Nr. der Klas- sifika- tion 1) | Wirtschaftsgliederung | Geleistete Arbeitsstunden | | Bruttolohn- und -gehaltssumme | | | |
|--|---|---------------------------|----------------------------|-------------------------------|--------------|------------|----------------------------|
| | | Insgesamt | Veränderung zum Vorjahr | Lohnsumme | Gehaltssumme | Insgesamt | Veränderung zum Vorjahr |
| | | 1000 Stunden | % | 1 000 EUR | | | % |
| 18 | Bekleidungsgewerbe | 70 487 | . | 461 923 | 812 934 | 1 274 857 | -9,0 |
| 18.10 | H.v.Lederbekleidung | 532 | . | 3 726 | 3 635 | 7 361 | -14,3 |
| 18.2 | H.v.Bekleidung (oh. Lederbekleidung) | 69 560 | . | 454 916 | 804 972 | 1 259 888 | -9,0 |
| 18.21 | H.v.Arbeits-u.Berufs- bekleidung | 3 098 | . | 22 306 | 28 537 | 50 843 | -2,0 |
| 18.22 | H.v.Oberbekleidg. (oh.Ar- beits-u.Berufsbekleidg.) | 44 003 | . | 258 281 | 575 822 | 834 103 | -9,0 |
| 18.23 | H.v.Wäsche | 16 587 | . | 129 480 | 151 305 | 280 785 | -12,2 |
| 18.24 | H.v.sonst.Bekleidg.u. Bekleidungszubehör | 5 872 | . | 44 849 | 49 308 | 94 157 | -2,3 |
| 18.30 | Zurichtung u.Färben v. Fellen,H.v.Pelzwaren ... | 395 | . | 3 281 | 4 327 | 7 608 | 0,5 |
| DC | Ledergewerbe | 33 402 | . | 279 366 | 322 254 | 601 620 | -6,0 |
| 19 | Ledergewerbe | 33 402 | . | 279 366 | 322 254 | 601 620 | -6,0 |
| 19.10 | H.v.Leder u.Lederfaserstoff | 4 465 | . | 55 076 | 26 123 | 81 199 | -5,9 |
| 19.20 | Lederverarb. (oh.H.v.Le- derbekleidung u.Schuhen) | 6 232 | . | 48 197 | 47 821 | 96 018 | -10,1 |
| 19.30 | H.v.Schuhen | 22 705 | . | 176 093 | 248 310 | 424 403 | -5,1 |
| DD | Holzgewerbe (oh.H.v. Möbeln) | 139 795 | . | 1 702 414 | 862 136 | 2 564 550 | -7,5 |
| 20 | Holzgewerbe (oh.H.v. Möbeln) | 139 795 | . | 1 702 414 | 862 136 | 2 564 550 | -7,5 |
| 20.10 | Säge-,Hobel-u.Holz- imprägnierwerke | 32 083 | . | 379 461 | 146 348 | 525 809 | -4,4 |
| 20.20 | H.v.Funier-,Sperrholz-, Holzfaserpl.-u.-spanpl. | 27 190 | . | 370 687 | 188 312 | 558 999 | -4,2 |
| 20.30 | H.v.Konstr.-,Fertigh.t., Ausbauelement.u.Ä.a.Holz | 61 440 | . | 732 688 | 423 764 | 1 156 452 | -6,4 |
| 20.40 | H.v.Verpackungsmitteln, Lagerbehält.u.Ä.a.Holz | 8 323 | . | 98 839 | 39 295 | 138 134 | -2,6 |
| 20.5 | H.v.Holzwaren ang,Kork-, Flecht-u.Korbwaren | 10 759 | . | 120 739 | 64 417 | 185 156 | -29,1 |
| 20.51 | H.v.Holzwaren ang (oh.Möbel) | 10 526 | . | 119 351 | 61 669 | 181 020 | -29,6 |
| 20.52 | H.v.Kork-,Flecht-u. Korbwaren (oh.Möbel) ... | 233 | . | 1 388 | 2 748 | 4 136 | -4,1 |
| DE | Papier-,Verlags-u. Druckgewerbe | 596 583 | . | 6 188 714 | 8 209 488 | 14 398 202 | -3,1 |
| 21 | Papiergewerbe | 217 481 | . | 2 974 661 | 1 921 825 | 4 896 486 | -0,2 |
| 21.1 | H.v.Holz- u. Zellstoff, Papier,Karton u.Pappe .. | 72 411 | . | 1 111 983 | 673 623 | 1 785 606 | 0,8 |
| 21.11 | H.v.Holz- u. Zellstoff ... | 2 221 | . | 27 499 | 17 019 | 44 518 | -0,2 |
| 21.12 | H.v.Papier,Karton u. Pappe | 70 190 | . | 1 084 484 | 656 604 | 1 741 088 | 0,8 |
| 21.2 | H.v.Waren aus Papier, Karton u.Pappe | 145 070 | . | 1 862 678 | 1 248 202 | 3 110 880 | -0,7 |
| 21.21 | H.v.Wellpapier u.-pappe, Verpackungsmitteln | 79 276 | . | 1 044 060 | 609 109 | 1 653 169 | 1,1 |
| 21.22 | H.v.Haushalts-u.Hygiene- art.a.Zellstoff usw | 25 929 | . | 370 130 | 245 955 | 616 085 | -3,8 |
| 21.23 | H.v.Schreibwaren,Büro- bedarf a.Papier u.Pappe | 14 956 | . | 151 381 | 141 088 | 292 469 | -7,3 |

1) Klassifikation der Wirtschaftszweige, Ausgabe 2003 (WZ 2003).

1 Betriebe

1.2 Geleistete Arbeitsstunden sowie Bruttolohn- und -gehaltsumme 2003
Deutschland

| Nr. der Klas- sifika- tion 1) | Wirtschaftsgliederung | Geleistete Arbeitsstunden | | Bruttolohn- und -gehaltsumme | | | |
|--|--|---------------------------|----------------------------|------------------------------|-------------|------------|----------------------------|
| | | Insgesamt | Veränderung zum Vorjahr | Lohnsumme | Gehaltsumme | Insgesamt | Veränderung zum Vorjahr |
| | | 1000 Stunden | % | 1 000 EUR | | | % |
| 21.24 | H.v.Tapeten | 3 662 | . | 45 499 | 31 512 | 77 011 | -5,3 |
| 21.25 | H.v.sonst.Waren aus Papier,Karton u.Pappe .. | 21 247 | . | 251 608 | 220 538 | 472 146 | 2,5 |
| 22 | Verlags-,Druckgewerbe, Vervielfältigung | 379 102 | . | 3 214 053 | 6 287 663 | 9 501 716 | -4,6 |
| 22.1 | Verlagsgewerbe | 181 197 | . | 549 591 | 4 335 902 | 4 885 493 | -5,4 |
| 22.11 | Verlegen von Büchern | 36 777 | . | 46 067 | 825 292 | 871 359 | -8,9 |
| 22.12 | Verlegen von Zeitungen ... | 95 705 | . | 442 146 | 2 264 102 | 2 706 248 | -3,8 |
| 22.13 | Verlegen von Zeitschriften | 43 298 | . | 34 959 | 1 148 374 | 1 183 333 | -8,6 |
| 22.14 | Verlegen von bespielten Tonträgern u. Musikalien | . | . | . | . | 54 818 | 72,1 |
| 22.15 | Sonst.Verlagsgewerbe | . | . | . | . | 69 735 | 4,4 |
| 22.2 | Druckgewerbe | 185 399 | . | 2 560 071 | 1 825 013 | 4 385 084 | -4,0 |
| 22.21 | Drucken von Zeitungen | 12 493 | . | 266 610 | 101 360 | 367 970 | -6,8 |
| 22.22 | Drucken anderer Druckerzeugnisse | 140 454 | . | 2 001 084 | 1 368 664 | 3 369 748 | -3,7 |
| 22.23 | Druckweiterverarbeitung .. | 13 520 | . | 169 291 | 79 016 | 248 307 | -10,7 |
| 22.24 | Druck- und Medienvorstufe | 13 592 | . | 91 242 | 217 464 | 308 706 | 3,1 |
| 22.25 | Erbringung v.sonst.druck- bezogenen Dienstleistg. | 5 340 | . | 31 844 | 58 509 | 90 353 | -2,5 |
| 22.3 | Vervielf.v.besp.Ton-, Bild-u.Datenträgern | 12 506 | . | 104 391 | 126 748 | 231 139 | 0,4 |
| 22.31 | Vervielfältigung v. bespielten Tonträgern .. | 8 416 | . | 71 152 | 85 625 | 156 777 | 5,0 |
| 22.32 | Vervielfältigung v. bespielten Bildträgern . | 3 143 | . | 28 360 | 31 159 | 59 519 | 170,2 |
| 22.33 | Vervielfältigung v. bespielten Datenträgern | 947 | . | 4 879 | 9 964 | 14 843 | -74,8 |
| DF | Kokerei,Mineralölverar- beitung,H.v.Brutstoffen | 36 439 | . | 363 619 | 735 446 | 1 099 065 | -5,7 |
| 23 | Kokerei,Mineralölverar- beitung,H.v.Brutstoffen | 36 439 | . | 363 619 | 735 446 | 1 099 065 | -5,7 |
| 23.10 | Kokerei | . | . | . | . | . | . |
| 23.20 | Mineralölverarbeitung | 33 943 | . | 336 243 | 698 819 | 1 035 062 | -5,8 |
| 23.30 | H.u.Verarb.v.Spalt-u. Brutstoffen | . | . | . | . | . | . |
| D6 | H.v.chemischen Erzeugn. .. | 729 888 | . | 7 009 670 | 13 296 189 | 20 305 859 | 2,4 |
| 24 | H.v.chemischen Erzeugn. .. | 729 888 | . | 7 009 670 | 13 296 189 | 20 305 859 | 2,4 |
| 24.1 | H.v.chemischen Grund- stoffen | 296 552 | . | 3 479 965 | 5 414 490 | 8 894 455 | -1,3 |
| 24.11 | H.v.Industriegasen | 7 216 | . | 44 206 | 152 937 | 197 149 | 1,5 |
| 24.12 | H.v.Farbstoffen u. Pigmenten | 16 273 | . | 224 540 | 275 431 | 499 971 | 16,3 |
| 24.13 | H.v.sonst.anorganischen Grundstoffen u.Chemik. . | 27 160 | . | 352 406 | 358 001 | 710 407 | 6,7 |
| 24.14 | H.v.sonst.organischen Grundstoffen u.Chemik. . | 87 444 | . | 944 643 | 1 800 958 | 2 745 601 | -9,2 |
| 24.15 | H.v.Düngemitteln u. Stickstoffverbindungen . | 16 403 | . | 227 211 | 145 149 | 372 360 | 1,6 |
| 24.16 | H.v.Kunststoffen in Primärformen | 140 354 | . | 1 662 861 | 2 655 785 | 4 318 646 | 0,7 |

1) Klassifikation der Wirtschaftszweige, Ausgabe 2003 (WZ 2003).

1 Betriebe
1.2 Geleistete Arbeitsstunden sowie Bruttolohn- und -gehaltssumme 2003
Deutschland

| Nr.der Klas- sifikation 1) | Wirtschaftsgliederung | Geleistete Arbeitsstunden | | Bruttolohn- und -gehaltssumme | | | |
|----------------------------------|---|---------------------------|----------------------------|-------------------------------|--------------|------------|----------------------------|
| | | Insgesamt | Veränderung zum Vorjahr | Lohnsumme | Gehaltssumme | Insgesamt | Veränderung zum Vorjahr |
| | | 1000 Stunden | % | 1 000 EUR | | | % |
| 24.17 | H.v.synthetischem Kautschuk in Primärformen .. | 1 702 | . | 24 098 | 26 229 | 50 327 | 17,7 |
| 24.20 | H.v.Schädlingsbekämpfungs-u.Desinfektionsm. | 10 645 | . | 76 235 | 262 568 | 338 803 | 61,0 |
| 24.30 | H.v.Anstrichmitteln, Druckfarben u.Kitten ... | 65 201 | . | 534 059 | 1 068 010 | 1 602 069 | 0,1 |
| 24.4 | H.v.pharmazeut.Erzeugn. .. | 176 426 | . | 1 215 221 | 3 940 754 | 5 155 975 | 7,5 |
| 24.41 | H.v.pharmazeut. Grundstoffen | 6 167 | . | 72 214 | 95 767 | 167 981 | 7,5 |
| 24.42 | H.v.pharmazeut.Spezialitäten u.sonst.Erzeugn. . | 170 259 | . | 1 143 007 | 3 844 987 | 4 987 994 | 7,5 |
| 24.5 | H.v.Seifen,Wasch-,Reinigungs-u.Körperpflegem. . | 74 153 | . | 593 638 | 1 089 587 | 1 683 225 | 4,9 |
| 24.51 | H.v.Seifen,Wasch-,Reinigungs-u.Poliermitteln .. | 35 001 | . | 311 421 | 490 799 | 802 220 | 11,9 |
| 24.52 | H.v.Duftstoffen und Körperpflegemitteln | 39 152 | . | 282 217 | 598 788 | 881 005 | -0,7 |
| 24.6 | H.v.sonst.chemischen Erzeugnissen | 84 454 | . | 760 750 | 1 327 972 | 2 088 722 | 0,7 |
| 24.61 | H.v.pyrotechnischen Erzeugnissen | 6 188 | . | 68 286 | 61 033 | 129 319 | 14,1 |
| 24.62 | H.v.Klebstoffen u. Gelatine | 7 716 | . | 77 638 | 110 553 | 188 191 | -3,5 |
| 24.63 | H.v.etherischen Ölen | 7 855 | . | 56 390 | 132 205 | 188 595 | 28,7 |
| 24.64 | H.v.fotochemischen Erzeugnissen | 7 222 | . | 86 956 | 137 173 | 224 129 | -6,0 |
| 24.65 | H.v.unbespielten Ton-, Bild-u.Datenträgern | 2 413 | . | 21 467 | 29 674 | 51 141 | -49,5 |
| 24.66 | H.v.sonstigen chemischen Erzeugnissen ang | 53 060 | . | 450 013 | 857 334 | 1 307 347 | 2,2 |
| 24.70 | H.v.Chemiefasern | 22 457 | . | 349 802 | 192 808 | 542 610 | 0,7 |
| DH | H.v.Gummi-u.Kunststoffwaren | 559 647 | . | 6 864 971 | 4 444 200 | 11 309 171 | 1,4 |
| 25 | H.v.Gummi-u.Kunststoffwaren | 559 647 | . | 6 864 971 | 4 444 200 | 11 309 171 | 1,4 |
| 25.1 | H.v.Gummiwaren | 114 563 | . | 1 594 098 | 961 766 | 2 555 864 | 1,6 |
| 25.11 | H.v.Bereifungen | 34 153 | . | 556 806 | 306 283 | 863 089 | 2,9 |
| 25.12 | Runderneuerung v. Bereifungen | 1 372 | . | 14 586 | 6 654 | 21 240 | 6,4 |
| 25.13 | H.v.sonst.Gummiwaren | 79 038 | . | 1 022 706 | 648 829 | 1 671 535 | 0,9 |
| 25.2 | H.v.Kunststoffwaren | 445 084 | . | 5 270 873 | 3 482 434 | 8 753 307 | 1,3 |
| 25.21 | H.v.Platten,Folien usw a.Kunststoffen | 115 730 | . | 1 532 478 | 1 002 424 | 2 534 902 | 1,8 |
| 25.22 | H.v.Verpackungsmitteln a.Kunststoffen | 59 693 | . | 748 831 | 382 683 | 1 131 514 | 3,1 |
| 25.23 | H.v.Baubedarfsartikeln a.Kunststoffen | 61 382 | . | 645 554 | 517 348 | 1 162 902 | -0,8 |
| 25.24 | H.v.sonst.Kunststoffwaren | 208 279 | . | 2 344 010 | 1 579 979 | 3 923 989 | 1,1 |
| DI | Glasgewerbe,H.v.Keramik, Verarb.v.Steinen u.Erden | 332 906 | . | 3 904 440 | 2 851 631 | 6 756 071 | -4,2 |
| 26 | Glasgewerbe,H.v.Keramik, Verarb.v.Steinen u.Erden | 332 906 | . | 3 904 440 | 2 851 631 | 6 756 071 | -4,2 |
| 26.1 | H.v.Glas und Glaswaren ... | 95 094 | . | 1 199 359 | 772 689 | 1 972 048 | -1,2 |

1) Klassifikation der Wirtschaftszweige, Ausgabe 2003 (WZ 2003).

1 Betriebe

1.2 Geleistete Arbeitsstunden sowie Bruttolohn- und -gehaltssumme 2003

Deutschland

| Nr. der Klas- sifika- tion 1) | Wirtschaftsgliederung | Geleistete Arbeitsstunden | | Bruttolohn- und -gehaltssumme | | | |
|--|--|---------------------------|----------------------------|-------------------------------|--------------|------------|----------------------------|
| | | Insgesamt | Veränderung zum Vorjahr | Lohnsumme | Gehaltssumme | Insgesamt | Veränderung zum Vorjahr |
| | | 1000 Stunden | % | 1 000 EUR | | | % |
| 26.11 | H.v.Flachglas | 6 309 | . | 89 143 | 59 096 | 148 239 | 33,2 |
| 26.12 | Veredlung u.Bearbeitung v.Flachglas | 33 688 | . | 375 183 | 216 713 | 591 896 | -8,8 |
| 26.13 | H.v.Hohlglas | 27 137 | . | 391 478 | 173 025 | 564 503 | -4,8 |
| 26.14 | H.v.Glasfasern und Waren daraus | 6 938 | . | 96 437 | 69 334 | 165 771 | 2,8 |
| 26.15 | H.,Veredlg.u.Bearb.v. sonst.Glas,techn.Glasw. | 21 022 | . | 247 118 | 254 521 | 501 639 | 4,2 |
| 26.2 | H.v.keramischen Erzeugn. (oh.Ziegel u.Baukeramik) | 48 345 | . | 541 835 | 366 080 | 907 915 | -2,8 |
| 26.21 | H.v.keramischen Haus- haltsw.u.Ziergegenst. .. | 16 168 | . | 166 523 | 90 827 | 257 350 | -8,0 |
| 26.22 | H.v.Sanitärkeramik | 6 384 | . | 65 167 | 48 198 | 113 365 | -3,7 |
| 26.23 | H.v.keramischen Isolatoren und Isolierteilen | 4 521 | . | 58 323 | 39 795 | 98 118 | -17,9 |
| 26.24 | H.v.keramischen Erzeugn. f.sonst.techn.Zwecke ... | 5 471 | . | 60 842 | 53 727 | 114 569 | 29,5 |
| 26.25 | H.v.keramischen Erzeugnissen ang | 4 446 | . | 48 933 | 25 787 | 74 720 | 0,5 |
| 26.26 | H.v.feuerfesten keram. Werkstoffen und Waren .. | 11 355 | . | 142 047 | 107 746 | 249 793 | -1,9 |
| 26.30 | H.v.keramischen Wand-u. Bodenfliesen u.-platten | 6 576 | . | 79 045 | 46 091 | 125 136 | -0,3 |
| 26.40 | H.v.Ziegeln und sonstiger Baukeramik | 17 026 | . | 213 349 | 136 219 | 349 568 | -1,5 |
| 26.5 | H.v.Zement,Kalk u. gebranntem Gips | 18 412 | . | 238 517 | 231 768 | 470 285 | -7,8 |
| 26.51 | H.v.Zement | 13 142 | . | 168 314 | 178 026 | 346 340 | -11,4 |
| 26.52 | H.v.Kalk | 3 225 | . | 44 704 | 36 828 | 81 532 | 2,7 |
| 26.53 | H.v.gebranntem Gips | 2 045 | . | 25 499 | 16 914 | 42 413 | 5,7 |
| 26.6 | H.v.Erzeugnissen a. Beton,Zement u.Gips | 106 737 | . | 1 149 905 | 889 256 | 2 039 161 | -8,2 |
| 26.61 | H.v.Erzeugn.a.Beton,Zement u.aus Kalksandst.f.d.Bau | 66 682 | . | 747 217 | 493 861 | 1 241 078 | -9,2 |
| 26.62 | H.v.Gipserzeugnissen f.d.Bau | 3 318 | . | 41 431 | 27 660 | 69 091 | 1,0 |
| 26.63 | H.v.Frischbeton (Transportbeton) | 18 675 | . | 197 048 | 140 167 | 337 215 | -10,0 |
| 26.64 | H.v.Mörtel u.a. Beton | 10 376 | . | 74 203 | 150 333 | 224 536 | -4,0 |
| 26.65 | H.v.Faserzementwaren | 2 977 | . | 36 700 | 34 046 | 70 746 | 2,0 |
| 26.66 | H.v.Erzeugnissen a. Beton,Zement u.Gips ang | 4 709 | . | 53 306 | 43 189 | 96 495 | -10,3 |
| 26.70 | Be-u.Verarb.v.Naturwerk- und Natursteinen ang ... | 9 293 | . | 102 359 | 60 470 | 162 829 | -7,3 |
| 26.8 | H.v.sonst.Erzeugnissen aus nicht metall.Mineral | 31 423 | . | 380 071 | 349 058 | 729 129 | -1,1 |
| 26.81 | H.v.Mühl-,Mahl-,Polier-, Schleif- u.ä. Steinen .. | 11 547 | . | 139 388 | 131 626 | 271 014 | 0,1 |
| 26.82 | H.v.sonst. Erzeugnissen a. nicht metall.Mineral.ang | 19 876 | . | 240 683 | 217 432 | 458 115 | -1,8 |
| DJ | Metallerzg.u.-bearb., H.v.Metallerzeugnissen . | 1 254 617 | . | 17 419 383 | 10 573 950 | 27 993 333 | -1,2 |
| 27 | Metallerzg.u.-bearbeitung | 378 121 | . | 6 143 591 | 3 374 364 | 9 517 955 | -1,0 |
| 27.10 | Erzeugung v.Roheisen, Stahl u.Ferrolegierung . | 117 902 | . | 1 934 501 | 1 094 541 | 3 029 042 | . |

1) Klassifikation der Wirtschaftszweige, Ausgabe 2003 (WZ 2003).

1 Betriebe
1.2 Geleistete Arbeitsstunden sowie Bruttolohn- und -gehaltssumme 2003
Deutschland

| Nr.der Klas- sifika- tion 1) | Wirtschaftsgliederung | Geleistete Arbeitsstunden | | Bruttolohn- und -gehaltssumme | | | |
|---------------------------------------|---|---------------------------|----------------------------|-------------------------------|--------------|------------|----------------------------|
| | | Insgesamt | Veränderung zum Vorjahr | Lohnsumme | Gehaltssumme | Insgesamt | Veränderung zum Vorjahr |
| | | 1000 Stunden | % | 1 000 EUR | | | % |
| 27.2 | H.v.Rohren | 38 172 | . | 590 892 | 323 188 | 914 080 | -4,2 |
| 27.21 | H.v.Rohren u.Rohrstücken aus Gusseisen | 3 924 | . | 51 274 | 35 488 | 86 762 | -2,6 |
| 27.22 | H.v.Stahlrohren u.Rohr- stücken aus Stahl | 34 248 | . | 539 618 | 287 700 | 827 318 | -4,4 |
| 27.3 | Sonstige erste Bearbeitung von Eisen und Stahl | 28 364 | . | 420 861 | 250 317 | 671 178 | -0,8 |
| 27.31 | H.v.Blankstahl | 6 827 | . | 73 908 | 57 290 | 131 198 | -4,7 |
| 27.32 | H.v.Kaltband unter 600 mm Breite | 11 738 | . | 192 630 | 124 522 | 317 152 | 0,7 |
| 27.33 | H.v.Kaltprofilen | 3 009 | . | 46 618 | 27 216 | 73 834 | 6,3 |
| 27.34 | H.v.gezogenem Draht | 6 790 | . | 107 705 | 41 289 | 148 994 | -3,5 |
| 27.4 | Erzeugung u.erste Bearb. v.NE-Metallen | 89 649 | . | 1 453 662 | 1 053 860 | 2 507 522 | -1,2 |
| 27.41 | Erzeugung u.erste Bearb. v.Edelmetallen | 7 900 | . | 69 112 | 152 219 | 221 331 | 7,5 |
| 27.42 | Erzeugung u.erste Bearb. v.Aluminium | 43 161 | . | 742 747 | 495 062 | 1 237 809 | -0,6 |
| 27.43 | Erzeugung u.erste Bearb. v.Blei,Zinn u.Zinn | 5 904 | . | 90 972 | 60 356 | 151 328 | -7,5 |
| 27.44 | Erzeugung u.erste Bearb. v.Kupfer | 26 630 | . | 449 928 | 277 496 | 727 424 | -3,5 |
| 27.45 | Erzeugung u.erste Bearb. v.sonst.NE-Metallen | 6 054 | . | 100 903 | 68 727 | 169 630 | 0,7 |
| 27.5 | Gießereien | 104 034 | . | 1 743 675 | 652 458 | 2 396 133 | 1,3 |
| 27.51 | Eisengießereien | 45 663 | . | 826 406 | 253 694 | 1 080 100 | -1,5 |
| 27.52 | Stahlgießereien | 10 352 | . | 157 039 | 94 241 | 251 280 | -3,9 |
| 27.53 | Leichtmetallgießereien ... | 38 779 | . | 609 717 | 236 239 | 845 956 | 6,6 |
| 27.54 | Buntmetallgießereien | 9 240 | . | 150 513 | 68 284 | 218 797 | 2,9 |
| 28 | H.v.Metallerzeugnissen ... | 876 496 | . | 11 275 792 | 7 199 586 | 18 475 378 | -1,4 |
| 28.1 | Stahl-u.Leichtmetallbau .. | 181 422 | . | 1 975 676 | 1 448 436 | 3 424 112 | -7,0 |
| 28.11 | H.v.Metallkonstruktionen . | 142 731 | . | 1 559 901 | 1 144 563 | 2 704 464 | -7,0 |
| 28.12 | H.v.Ausbaulementen aus Metall | 38 691 | . | 415 775 | 303 873 | 719 648 | -7,0 |
| 28.2 | H.v. Metallbeh. über 300 l Heizkörpern u.-kesseln .. | 37 545 | . | 473 203 | 373 331 | 846 534 | 3,3 |
| 28.21 | H.v. Metallbeh. über 300 l | 18 459 | . | 231 486 | 140 609 | 372 095 | 6,2 |
| 28.22 | H.v.Heizkörpern u.-kesseln für Zentralheizungen ... | 19 086 | . | 241 717 | 232 722 | 474 439 | 1,2 |
| 28.30 | H.v.Dampfkesseln (oh. Zentralheizungskessel) . | 37 602 | . | 512 027 | 394 567 | 906 594 | -6,5 |
| 28.40 | H.v.Schmiede-,Press-, Zieh-,Stanzteilen u.Ä. . | 136 179 | . | 1 975 871 | 1 001 725 | 2 977 596 | 3,3 |
| 28.5 | Oberfläch.veredlg.,Wär- mebehandlg.;Mechanik ang | 144 859 | . | 1 858 712 | 784 590 | 2 643 302 | 4,2 |
| 28.51 | Oberfläch.veredlg.u. Wärmebehandlung | 65 447 | . | 825 288 | 382 277 | 1 207 565 | 2,2 |
| 28.52 | Mechanik ang | 79 412 | . | 1 033 424 | 402 313 | 1 435 737 | 6,0 |
| 28.6 | H.v.Schneidw.,Werkzeug., Schlössern u.Beschlägen | 165 527 | . | 2 148 641 | 1 727 007 | 3 875 648 | -0,9 |
| 28.61 | H.v.Schneidwaren u. Be- stecken a.unedlen Metall | 7 406 | . | 113 933 | 89 985 | 203 918 | 1,4 |
| 28.62 | H.v.Werkzeugen | 89 190 | . | 1 182 132 | 879 638 | 2 061 770 | 0,2 |

1) Klassifikation der Wirtschaftszweige, Ausgabe 2003 (WZ 2003).

1 Betriebe

1.2 Geleistete Arbeitsstunden sowie Bruttolohn- und -gehaltssumme 2003
Deutschland

| Nr.der Klas- sifika- tion 1) | Wirtschaftsgliederung | Geleistete Arbeitsstunden | | Bruttolohn- und -gehaltssumme | | | |
|---------------------------------------|--|---------------------------|----------------------------|-------------------------------|--------------|------------|----------------------------|
| | | Insgesamt | Veränderung zum Vorjahr | Lohnsumme | Gehaltssumme | Insgesamt | Veränderung zum Vorjahr |
| | | 1000 Stunden | % | 1 000 EUR | | | % |
| 28.63 | H.v.Schlössern u. Beschlä- gen aus unedlen Metall . | 68 931 | . | 852 576 | 757 384 | 1 609 960 | -2,5 |
| 28.7 | H.v.sonstigen Metallwaren | 173 362 | . | 2 331 662 | 1 469 930 | 3 801 592 | -3,2 |
| 28.71 | H.v.Metallbehälter von 300 l oder weniger | 4 982 | . | 70 652 | 38 501 | 109 153 | -5,9 |
| 28.72 | H.v.Verpackungen u. Verschlüssen a.Metall .. | 17 994 | . | 301 703 | 144 840 | 446 543 | -7,0 |
| 28.73 | H.v.Drahtwaren | 17 817 | . | 238 007 | 143 606 | 381 613 | -2,9 |
| 28.74 | H.v.Schrauben,Nieten, Ketten u.Federn | 56 221 | . | 800 227 | 429 084 | 1 229 311 | -0,1 |
| 28.75 | H.v.sonst.Metallwaren ang | 76 348 | . | 921 073 | 713 899 | 1 634 972 | -4,2 |
| DK | Maschinenbau | 1 484 636 | . | 17 461 447 | 20 333 762 | 37 795 209 | -0,2 |
| 29 | Maschinenbau | 1 484 636 | . | 17 461 447 | 20 333 762 | 37 795 209 | -0,2 |
| 29.1 | H.v.Masch.f.d.Erzeugung u.Nutzung v.mech.Energie | 343 836 | . | 4 437 881 | 4 606 906 | 9 044 787 | 0,8 |
| 29.11 | H.v.Verbrenn.mot.u.Turb. (oh.Sträßenfahrz.usw) .. | 48 456 | . | 537 515 | 969 220 | 1 506 735 | -1,7 |
| 29.12 | H.v.Pumpen u. Kompressoren | 96 228 | . | 1 214 056 | 1 261 039 | 2 475 095 | 6,5 |
| 29.13 | H.v.Armaturen | 86 929 | . | 969 834 | 1 210 538 | 2 180 372 | -1,8 |
| 29.14 | H.v.Lagern,Getrieben, Zahnradern,Antriebselem. | 112 223 | . | 1 716 476 | 1 166 109 | 2 882 585 | -0,5 |
| 29.2 | H.v.sonstigen nicht WZ- spezifischen Maschinen . | 377 090 | . | 4 143 226 | 5 386 776 | 9 530 002 | 0,0 |
| 29.21 | H.v.öfen u.Brennern | 18 321 | . | 156 513 | 299 988 | 456 501 | -11,2 |
| 29.22 | H.v.Hebezeugen u. Fördermitteln | 121 120 | . | 1 524 614 | 1 596 244 | 3 120 858 | -0,8 |
| 29.23 | H.v.Kälte-u.Lufttechn.Er- zeugn.nicht f.d.Haushalt | 79 292 | . | 808 365 | 1 076 166 | 1 884 531 | 0,2 |
| 29.24 | H.v.sonstigen nicht WZ- spez.Maschinen ang | 158 357 | . | 1 653 734 | 2 414 378 | 4 068 112 | 2,1 |
| 29.3 | H.v.land-u.forstw. Maschinen | 37 728 | . | 557 694 | 405 457 | 963 151 | 5,3 |
| 29.31 | H.v.land-u.forstw. Zugmaschinen | 9 182 | . | 184 006 | 115 845 | 299 851 | 16,1 |
| 29.32 | H.v.sonst.land-u. forstw.Maschinen | 28 546 | . | 373 688 | 289 612 | 663 300 | 1,1 |
| 29.4 | H.v.Werkzeugmaschinen | 189 933 | . | 2 113 815 | 2 641 540 | 4 755 355 | . |
| 29.41 | H.v.handgeführten kraft- betriebenen Werkzeugen . | 17 027 | . | 220 583 | 249 031 | 469 614 | . |
| 29.42 | H.v.Werkzeugmaschinen für d.Metallbearbeitung | 109 465 | . | 1 188 858 | 1 565 060 | 2 753 918 | . |
| 29.43 | H.v.Werkzeugmaschinen ang | 68 441 | . | 704 374 | 827 449 | 1 531 823 | . |
| 29.5 | H.v.Masch.f.sonst.best. Wirtschaftszweige | 433 335 | . | 4 853 447 | 5 948 356 | 10 801 803 | -1,4 |
| 29.51 | H.v.Masch.f.Metallerzeu- gung,Heizwerkseirr.usw . | 16 589 | . | 158 497 | 293 785 | 452 282 | -0,5 |
| 29.52 | H.v.Bergwerks-,Bau-u. Baustoffmaschinen | 53 613 | . | 619 381 | 749 821 | 1 369 202 | -0,9 |
| 29.53 | H.v.Masch.f.Ernährungs- gewerbe u.Tabakverarb. . | 34 083 | . | 335 749 | 521 603 | 857 352 | 4,5 |
| 29.54 | H.v.Masch.f.d.Textil-, Bekleidg.-u.Ledergewerbe | 48 064 | . | 589 099 | 634 362 | 1 223 461 | -1,9 |
| 29.55 | H.v.Masch.f.d.Papier- gewerbe | 19 182 | . | 214 771 | 307 552 | 522 323 | -8,9 |

1) Klassifikation der Wirtschaftszweige, Ausgabe 2003 (WZ 2003).

1 Betriebe
1.2 Geleistete Arbeitsstunden sowie Bruttolohn- und -gehaltssumme 2003
Deutschland

| Nr. der Klas- sifikation 1) | Wirtschaftsgliederung | Geleistete Arbeitsstunden | | Bruttolohn- und -gehaltssumme | | | |
|-----------------------------------|--|---------------------------|----------------------------|-------------------------------|--------------|------------|----------------------------|
| | | Insgesamt | Veränderung zum Vorjahr | Lohnsumme | Gehaltssumme | Insgesamt | Veränderung zum Vorjahr |
| | | 1000 Stunden | % | 1 000 EUR | | | % |
| 29.56 | H.v.Masch.f.best.Wirt- schaftszweige ang | 261 804 | . | 2 935 950 | 3 441 233 | 6 377 183 | -1,5 |
| 29.60 | H.v.Waffen u.Munition | 15 797 | . | 165 944 | 280 320 | 446 264 | -2,0 |
| 29.7 | H.v.Haushaltsgeräten ang . | 86 917 | . | 1 189 440 | 1 064 407 | 2 253 847 | -0,2 |
| 29.71 | H.v_elektrischen Haushaltsgeräten | 76 564 | . | 1 085 871 | 931 228 | 2 017 099 | 0,9 |
| 29.72 | H.v.nichtelektrischen Heiz-,Koch-u.ä.Gerät.ang | 10 353 | . | 103 569 | 133 179 | 236 748 | -8,6 |
| DL | H.v.Büromasch.,DV-Gerät. u.-einr.;Elektrotech.usw | 1 291 223 | . | 11 698 229 | 21 683 948 | 33 382 177 | -1,8 |
| 30.0 | H.v.Büromasch.,DV-Gerät. u.-einr. | 44 626 | . | 314 257 | 923 312 | 1 237 569 | -5,0 |
| 30.01 | H.v.Büromaschinen | 12 580 | . | 102 823 | 236 147 | 338 970 | -7,5 |
| 30.02 | H.v.DV-Gerät.u.-einr. | 32 046 | . | 211 434 | 687 165 | 898 599 | -4,0 |
| 31 | H.v.Geräten d.Elekttriz. erzg.,-verteilung u.ä. . | 629 773 | . | 6 469 145 | 9 351 163 | 15 820 308 | -2,2 |
| 31.10 | H.v.Elektromotoren,Gene- ratoren,Transformatoren | 121 864 | . | 1 443 088 | 1 436 260 | 2 879 348 | 0,2 |
| 31.20 | H.v.Elekttriz.vertlg.-u. -schalteinrichtungen ... | 284 389 | . | 2 477 546 | 5 144 938 | 7 622 484 | -4,4 |
| 31.30 | H.v.isol.Elektrokabeln, -leitungen u.-drähten .. | 29 020 | . | 378 745 | 297 777 | 676 522 | -11,7 |
| 31.40 | H.v.Akkumulatoren u. Batterien | 11 232 | . | 158 447 | 135 331 | 293 778 | 3,5 |
| 31.50 | H.v_elektrischen Lampen u.Leuchten | 48 777 | . | 540 717 | 552 886 | 1 093 603 | -4,9 |
| 31.6 | H.v_elektr.Ausrüstg.ang .. | 134 491 | . | 1 470 602 | 1 783 971 | 3 254 573 | 4,1 |
| 31.61 | H.v_elektr.Ausrüstg.f. Motoren u.Fahrzeuge ang | 68 890 | . | 874 115 | 742 573 | 1 616 688 | 2,4 |
| 31.62 | H.v.sonst_elektr. Ausrüstg.ang | 65 601 | . | 596 487 | 1 041 398 | 1 637 885 | 5,8 |
| 32 | Rundfunk- und Nachrichtentechnik | 254 492 | . | 1 973 901 | 5 408 406 | 7 382 307 | -5,2 |
| 32.10 | H.v_elektronischen Bauelementen | 109 640 | . | 993 280 | 2 001 854 | 2 995 134 | -2,9 |
| 32.20 | H.v.Geräten u.Einr. der Telekommunikationstechn. | 107 685 | . | 666 765 | 2 819 350 | 3 486 115 | -5,6 |
| 32.30 | H.v.Rundfunk-,phono- und videotechnischen Geräten | 37 167 | . | 313 856 | 587 202 | 901 058 | -10,7 |
| 33 | Medizin-,Mess-,Steuer- technik,Optik,H.v.Uhren | 362 332 | . | 2 940 926 | 6 001 067 | 8 941 993 | 2,2 |
| 33.10 | H.v.med.Geräten u.ortho- pädischen Erzeugnissen . | 134 880 | . | 1 283 198 | 1 755 461 | 3 038 659 | 5,9 |
| 33.20 | H.v.Mess-,Kontroll-, Navig.-u.ä.Instr.u.Vorr. | 161 302 | . | 1 134 188 | 3 096 306 | 4 230 494 | 1,6 |
| 33.30 | H.v.industriellen Prozesssteuerungseinr. . | 17 026 | . | 97 756 | 332 905 | 430 661 | 1,2 |
| 33.40 | H.v.optischen u. fotografischen Geräten . | 42 632 | . | 359 912 | 743 087 | 1 102 999 | -3,1 |
| 33.50 | H.v.Uhren | 6 492 | . | 65 872 | 73 308 | 139 180 | -7,9 |
| DM | Fahrzeugbau | 1 363 715 | . | 23 890 942 | 18 054 763 | 41 945 705 | 3,5 |
| 34 | H.v.Kraftwagen u. Kraftwagenteilen | 1 141 335 | . | 20 984 462 | 14 564 476 | 35 548 938 | 3,5 |

1) Klassifikation der Wirtschaftszweige, Ausgabe 2003 (WZ 2003).

1 Betriebe
1.2 Geleistete Arbeitsstunden sowie Bruttolohn- und -gehaltssumme 2003
Deutschland

| Nr.der Klas- sifika- tion 1) | Wirtschaftsgliederung | Geleistete Arbeitsstunden | | Bruttolohn- und -gehaltssumme | | | |
|---------------------------------------|--|---------------------------|----------------------------|-------------------------------|--------------|------------|----------------------------|
| | | Insgesamt | Veränderung zum Vorjahr | Lohnsumme | Gehaltssumme | Insgesamt | Veränderung zum Vorjahr |
| | | 1000 Stunden | % | 1 000 EUR | | | % |
| 34.10 | H.v.Kraftwagen u. Kraftwagenmotoren | 615 556 | . | 12 525 198 | 9 404 594 | 21 929 792 | 2,3 |
| 34.20 | H.v.Karosserien, Aufbauten u.Anhängern .. | 55 446 | . | 717 617 | 437 163 | 1 154 780 | 5,6 |
| 34.30 | H.v.Teilen u.Ä.f.Kraft- wagen u.deren Motoren .. | 470 333 | . | 7 741 647 | 4 722 719 | 12 464 366 | 5,5 |
| 35 | Sonst.Fahrzeugbau | 222 380 | . | 2 906 480 | 3 490 287 | 6 396 767 | 3,9 |
| 35.1 | Schiff- u. Bootsbau | 36 424 | . | 549 292 | 366 254 | 915 546 | -0,4 |
| 35.11 | Schiffbau (oh.Boots- u. Yachtbau) | 31 567 | . | 491 624 | 325 451 | 817 075 | -0,3 |
| 35.12 | Boots- u. Yachtbau | 4 857 | . | 57 668 | 40 803 | 98 471 | -0,9 |
| 35.20 | Bahnindustrie | 59 006 | . | 785 809 | 626 248 | 1 412 057 | -1,4 |
| 35.30 | Luft- u. Raumfahrzeugbau . | 108 836 | . | 1 314 736 | 2 352 496 | 3 667 232 | 8,2 |
| 35.4 | H.v.Kraftträdern,Fahrrä- dern u.Behindertenfahrz. | 15 061 | . | 208 124 | 119 098 | 327 222 | -4,5 |
| 35.41 | H.v.Kraftträdern | 5 469 | . | 104 817 | 48 660 | 153 477 | -3,3 |
| 35.42 | H.v.Fahrrädern | 6 809 | . | 74 255 | 38 610' | 112 865 | -10,0 |
| 35.43 | H.v.Behinderten- fahrzeugen | 2 783 | . | 29 052 | 31 828 | 60 880 | 3,7 |
| 35.50 | Fahrzeugbau ang | 3 053 | . | 48 519 | 26 191 | 74 710 | -2,1 |
| DN | H.v.Möbeln,Schmuck,Mu- sikinstr.usw;Recycling . | 301 871 | . | 3 477 727 | 2 422 709 | 5 900 436 | -6,2 |
| 36 | H.v.Möbeln,Schmuck, Musikinstr.,Sportger.usw | 284 830 | . | 3 304 142 | 2 324 811 | 5 628 953 | -6,5 |
| 36.1 | H.v.Möbeln | 200 856 | . | 2 480 545 | 1 520 165 | 4 000 710 | -8,2 |
| 36.11 | H.v.Sitzmöbeln | 60 793 | . | 744 635 | 441 615 | 1 186 250 | -6,2 |
| 36.12 | H.v.Büro-u.Ladenmöbeln ... | 30 025 | . | 335 864 | 267 169 | 603 033 | -17,2 |
| 36.13 | H.v.Küchenmöbeln | 26 483 | . | 355 228 | 257 546 | 612 774 | -5,5 |
| 36.14 | H.v.sonst.Möbeln | 74 139 | . | 946 925 | 505 079 | 1 452 004 | -7,6 |
| 36.15 | H.v.Matratzen | 9 416 | . | 97 893 | 48 756 | 146 649 | 0,1 |
| 36.2 | H.v.Schmuck u.ä. Erzeugnissen | 8 127 | . | 80 619 | 74 088 | 154 707 | -9,6 |
| 36.21 | H.v.Münzen | 430 | . | 6 354 | 2 644 | 8 998 | 19,9 |
| 36.22 | H.v.Schmuck,Gold-u. Silberschmiedewaren | 7 697 | . | 74 265 | 71 444 | 145 709 | -11,0 |
| 36.30 | H.v.Musikinstrumenten | 7 142 | . | 91 366 | 41 992 | 133 358 | -0,3 |
| 36.40 | H.v.Sportgeräten | 7 070 | . | 82 509 | 48 504 | 131 013 | -6,5 |
| 36.50 | H.v.Spielwaren | 19 459 | . | 187 150 | 175 487 | 362 637 | 0,0 |
| 36.6 | H.v.sonst.Erzeugnissen ... | 42 176 | . | 381 953 | 464 575 | 846 528 | -0,9 |
| 36.61 | H.v.Pantasieschmuck | 684 | . | 7 110 | 5 783 | 12 893 | -25,3 |
| 36.62 | H.v.Besen u.Bürsten | 7 971 | . | 88 309 | 53 936 | 142 245 | 2,1 |
| 36.63 | H.v.Erzeugnissen ang | 33 521 | . | 286 534 | 404 856 | 691 390 | -0,9 |
| 37 | Recycling | 17 041 | . | 173 585 | 97 898 | 271 483 | 0,8 |
| 37.10 | Recycling v.metallischen Altmat.u.Reststoffen ... | 6 968 | . | 70 199 | 46 961 | 117 160 | 1,9 |
| 37.20 | Recycling v.nichtmetall. Altmat.u.Reststoffen ... | 10 073 | . | 103 386 | 50 937 | 154 323 | -0,1 |
| | Energie | 128 972 | . | 1 887 044 | 1 762 731 | 3 649 775 | -4,7 |

1) Klassifikation der Wirtschaftszweige, Ausgabe 2003 (WZ 2003).

1 Betriebe
1.3 Umsatz und Exportquote 2003
Deutschland

| Land Hauptgruppen | Umsatz | | | | Export- quote 1) |
|----------------------------------|-------------|-------------|---------------|----------------------------|---------------------|
| | Inland | Ausland | Insgesamt | Veränderung zum Vorjahr | |
| | 1 000 EUR | | | % | |
| Baden-Württemberg | 136 807 962 | 104 911 697 | 241 719 659 | 0,5 | 43,4 |
| Bayern | 145 524 227 | 115 579 158 | 261 103 385 | 0,7 | 44,3 |
| Berlin | 22 597 672 | 7 451 532 | 30 049 204 | -0,8 | 24,8 |
| Brandenburg | 13 550 254 | 3 335 789 | 16 886 043 | 1,5 | 19,8 |
| Bremen | 9 881 418 | 10 637 019 | 20 518 437 | -3,2 | 51,8 |
| Hamburg | 58 931 877 | 10 230 102 | 69 161 979 | 4,0 | 14,8 |
| Hessen | 49 502 290 | 34 411 130 | 83 913 420 | 0,5 | 41,0 |
| Mecklenburg-Vorpommern | 6 400 893 | 2 085 213 | 8 486 106 | 3,5 | 24,6 |
| Niedersachsen | 82 305 313 | 56 036 076 | 138 341 389 | 1,3 | 40,5 |
| Nordrhein-Westfalen | 183 578 415 | 103 325 913 | 286 904 328 | -1,5 | 36,0 |
| Rheinland-Pfalz | 34 586 354 | 28 173 480 | 62 759 834 | 0,9 | 44,9 |
| Saarland | 10 983 963 | 7 116 089 | 18 100 052 | -8,9 | 39,3 |
| Sachsen | 26 599 224 | 10 737 426 | 37 336 650 | 6,3 | 28,8 |
| Sachsen-Anhalt | 18 908 379 | 4 636 768 | 23 545 147 | 10,5 | 19,7 |
| Schleswig-Holstein | 17 919 305 | 9 733 330 | 27 652 635 | -1,2 | 35,2 |
| Thüringen | 16 103 182 | 5 540 148 | 21 643 330 | 6,8 | 25,6 |
| Deutschland | 834 180 728 | 513 940 870 | 1 348 121 598 | 0,6 | 38,1 |
| Früheres Bundesgebiet | 749 937 757 | 486 646 325 | 1 236 584 082 | 0,1 | 39,4 |
| Neue Länder und Berlin-Ost | 84 242 971 | 27 294 545 | 111 537 516 | 6,3 | 24,5 |
| Vorleistungsgüterproduzenten | | | | | |
| Deutschland | 267 222 463 | 168 099 294 | 435 321 757 | -0,2 | 38,6 |
| Früheres Bundesgebiet | 235 921 797 | 155 891 494 | 391 813 291 | -0,9 | 39,8 |
| Neue Länder und Berlin-Ost | 31 300 666 | 12 207 800 | 43 508 466 | 6,3 | 28,1 |
| Investitionsgüterproduzenten | | | | | |
| Deutschland | 250 797 964 | 278 235 941 | 529 033 905 | 1,1 | 52,6 |
| Früheres Bundesgebiet | 230 725 719 | 266 363 958 | 497 089 677 | 1,0 | 53,6 |
| Neue Länder und Berlin-Ost | 20 072 245 | 11 871 983 | 31 944 228 | 2,9 | 37,2 |
| Gebrauchsgüterproduzenten | | | | | |
| Deutschland | 31 886 741 | 15 960 591 | 47 847 332 | -5,6 | 33,4 |
| Früheres Bundesgebiet | 29 140 823 | 15 355 550 | 44 496 373 | -5,6 | 34,5 |
| Neue Länder und Berlin-Ost | 2 745 918 | 605 041 | 3 350 959 | -5,7 | 18,1 |
| Verbrauchsgüterproduzenten | | | | | |
| Deutschland | 199 831 698 | 48 752 284 | 248 583 982 | 1,8 | 19,6 |
| Früheres Bundesgebiet | 176 135 669 | 46 313 800 | 222 449 469 | 1,2 | 20,8 |
| Neue Länder und Berlin-Ost | 23 696 029 | 2 438 484 | 26 134 513 | 8,0 | 9,3 |

1) Anteil des Auslandsumsatzes am Gesamtumsatz.

1 Betriebe
1.3 Umsatz und Exportquote 2003
Deutschland

| Nr. der Klas- sifika- tion 1) | Wirtschaftsgliederung | Umsatz | | | | Export- quote 2) |
|--|---|-------------|-------------|---------------|----------------------------|---------------------|
| | | Inland | Ausland | Insgesamt | Veränderung zum Vorjahr | |
| | | 1 000 EUR | | | % | |
| C | Bergbau u. Gew. v. Steinen u. Erden | 10 908 061 | 852 141 | 11 760 202 | -6,0 | 7,3 |
| CA | Kohlenbergbau, Torfgew., Gew. v. Erdöl u. Erdgas usw. | 7 138 990 | 404 307 | 7 543 297 | -9,7 | 5,4 |
| 10 | Kohlenbergbau, Torf- gewinnung | 3 283 522 | 118 105 | 3 401 627 | -7,2 | 3,5 |
| 10.10 | Steinkohlenbergbau u. -brikettherstellung | . | . | 1 907 400 | -13,3 | . |
| 10.20 | Braunkohlenbergbau u. -veredlung | . | . | 1 245 963 | 1,8 | . |
| 10.30 | Torfgewinnung u. -veredlung | . | . | 248 264 | 2,3 | . |
| 11 | Gew. v. Erdöl u. Erdgas, Erbrg. verb. Dienstleistg. | 3 855 468 | 286 202 | 4 141 670 | -11,6 | 6,9 |
| 11.10 | Gew. v. Erdöl u. Erdgas | . | . | . | . | . |
| 11.20 | Erbrg. v. Dienstleistg. bei d. Gew. v. Erdöl u. Erdgas . | . | . | . | . | . |
| 12.00 | Bergbau a. Uran-u. Thoriumerze | - | - | - | X | X |
| CB | Erzbergbau, Gew. v. Steinen u. Erden, sonst. Bergbau .. | 3 769 071 | 447 834 | 4 216 905 | 1,6 | 10,6 |
| 13 | Erzbergbau | - | - | - | X | X |
| 13.10 | Eisenerzbergbau | - | - | - | X | X |
| 13.20 | NE-Metallerzbergbau (oh. Uran-u. Thoriumerze) | - | - | - | X | X |
| 14 | Gew. v. Steinen u. Erden, sonst. Bergbau | 3 769 071 | 447 834 | 4 216 905 | 1,6 | 10,6 |
| 14.1 | Gew. v. Natursteinen | 1 140 872 | 40 890 | 1 181 762 | 291,0 | 3,5 |
| 14.11 | Gew. v. Naturwerksteinen u. Natursteinen ang | . | . | . | . | . |
| 14.12 | Gew. v. Kalk-, Gipsstein, Anhydrit, Dolomit, Kreide | 290 847 | 18 455 | 309 302 | 21,4 | 6,0 |
| 14.13 | Gew. v. Schiefer | . | . | . | . | . |
| 14.2 | Gew. v. Kies, Sand, Ton u. Kaolin | 2 153 123 | 261 316 | 2 414 439 | -26,0 | 10,8 |
| 14.21 | Gew. v. Kies u. Sand | 1 972 612 | 155 054 | 2 127 666 | -28,6 | 7,3 |
| 14.22 | Gew. v. Ton u. Kaolin | 180 511 | 106 262 | 286 773 | 2,0 | 37,1 |
| 14.30 | Gew. v. Mineralien f. d. H. v. chem. Erzeugn. | 38 003 | 18 098 | 56 101 | 2,8 | 32,3 |
| 14.40 | Gew. v. Salz | 380 184 | 104 026 | 484 210 | 3,4 | 21,5 |
| 14.50 | Gew. v. Steinen u. Erden ang, sonst. Bergbau | 56 889 | 23 504 | 80 393 | 22,9 | 29,2 |
| D | Verarbeitendes Gewerbe ... | 823 272 667 | 513 088 729 | 1 336 361 396 | 0,6 | 38,4 |
| DA | Ernährungsgewerbe u. Tabakverarbeitung | 130 564 667 | 18 900 560 | 149 465 227 | 2,9 | 12,7 |
| 15 | Ernährungsgewerbe | 110 389 105 | 16 880 597 | 127 269 702 | 0,7 | 13,3 |
| 15.1 | Schlachten u. Fleisch- verarbeitung | 21 415 943 | 2 031 779 | 23 447 722 | 1,3 | 8,7 |
| 15.11 | Schlachten (oh. Schlachten v. Geflügel) | 6 791 600 | 1 228 568 | 8 020 168 | 0,9 | 15,3 |
| 15.12 | Schlachten v. Geflügel | 2 252 043 | 115 331 | 2 367 374 | 6,7 | 4,9 |
| 15.13 | Fleischverarbeitung | 12 372 300 | 687 880 | 13 060 180 | 0,7 | 5,3 |

1) Klassifikation der Wirtschaftszweige, Ausgabe 2003 (WZ 2003).
2) Anteil des Auslandsumsatzes am Gesamtumsatz.

1 Betriebe
1.3 Umsatz und Exportquote 2003
Deutschland

| Nr.der Klas- sifika- tion 1) | Wirtschaftsgliederung | Umsatz | | | | Export- quote 2) |
|---------------------------------------|---|------------|-----------|------------|----------------------------|---------------------|
| | | Inland | Ausland | Insgesamt | Veränderung zum Vorjahr | |
| | | 1 000 EUR | | | % | |
| 15.20 | Fischverarbeitung | 1 448 945 | 292 992 | 1 741 937 | -10,8 | 16,8 |
| 15.3 | Obst-u.Gemüsever- arbeitung | 6 837 814 | 1 271 461 | 8 109 275 | 7,3 | 15,7 |
| 15.31 | Kartoffelverarbeitung | 882 612 | 134 235 | 1 016 847 | 0,7 | 13,2 |
| 15.32 | H.v.Frucht-u.Gemüse- säften | 2 658 051 | 647 119 | 3 305 170 | 15,3 | 19,6 |
| 15.33 | Obst- u. Gemüsever- arbeitung ang | 3 297 151 | 490 107 | 3 787 258 | 2,9 | 12,9 |
| 15.4 | H.v.pflanzlichen u. tierischen Ölen u.Fetten | 3 434 360 | 1 313 387 | 4 747 747 | -1,9 | 27,7 |
| 15.41 | H.v.rohen Ölen u.Fetten .. | 1 638 206 | 834 111 | 2 472 317 | -5,4 | 33,7 |
| 15.42 | H.v.raffinierten Ölen u. Fetten | 712 876 | 426 212 | 1 139 088 | -0,4 | 37,4 |
| 15.43 | H.v.Margarine u.ä. Nahrungsfetten | 1 083 278 | 53 064 | 1 136 342 | 4,7 | 4,7 |
| 15.5 | Milchverarbeitung; H.v.Speiseeis | 17 957 957 | 3 895 108 | 21 853 065 | 7,1 | 17,8 |
| 15.51 | Milchverarbeitung | 16 879 515 | 3 677 303 | 20 556 818 | 6,1 | 17,9 |
| 15.52 | H.v.Speiseeis | 1 078 442 | 217 805 | 1 296 247 | 24,7 | 16,8 |
| 15.6 | Mehl-u.Schäl-mühlen,H.v. Stärke u.Stärkeerzeugn. | 2 992 470 | 1 145 902 | 4 138 372 | 0,2 | 27,7 |
| 15.61 | Mehl-u.Schäl-mühlen | 2 378 235 | 580 544 | 2 958 779 | 0,5 | 19,6 |
| 15.62 | H.v.Stärke u.Stärke- erzeugnissen | 614 235 | 565 358 | 1 179 593 | -0,8 | 47,9 |
| 15.7 | H.v.Futtermitteln | 4 672 374 | 653 965 | 5 326 339 | -12,4 | 12,3 |
| 15.71 | H.v.Futtermitteln f. Nutztiere | 3 122 696 | 187 146 | 3 309 842 | 0,7 | 5,7 |
| 15.72 | H.v.Futtermitteln f. sonst.Tiere | 1 549 678 | 466 819 | 2 016 497 | -27,8 | 23,2 |
| 15.8 | Sonst.Ernährungsgewerbe (oh.Getränkeherstellung) | 32 588 596 | 4 982 786 | 37 571 382 | 0,6 | 13,3 |
| 15.81 | H.v.Backwaren (oh.Dauer- backwaren) | 9 865 938 | 262 231 | 10 128 169 | 1,1 | 2,6 |
| 15.82 | H.v.Dauerbackwaren | 3 013 755 | 454 521 | 3 468 276 | 1,3 | 13,1 |
| 15.83 | H.v.Zucker | 2 571 536 | 545 057 | 3 116 593 | -4,7 | 17,5 |
| 15.84 | H.v.Süßwaren(oh.Dauer- backwaren) | 6 580 340 | 1 541 377 | 8 121 717 | 3,3 | 19,0 |
| 15.85 | H.v.Teigwaren | 520 639 | 12 424 | 533 063 | 2,5 | 2,3 |
| 15.86 | Verarb.v.Kaffee u.Tee, H.v.Kaffee-Ersatz | 3 276 071 | 505 091 | 3 781 162 | -2,9 | 13,4 |
| 15.87 | H.v.Würzmitteln u.Saucen . | 3 288 238 | 591 736 | 3 879 974 | -3,9 | 15,3 |
| 15.88 | H.v.homogenisierten u. diätetischen Nahrungsm. | 679 622 | 264 488 | 944 110 | -1,0 | 28,0 |
| 15.89 | H.v.sonst.Nahrungsmit- teln (oh.Getränke) | 2 792 457 | 805 861 | 3 598 318 | 7,0 | 22,4 |
| 15.9 | H.v.Getränken | 19 040 646 | 1 293 217 | 20 333 863 | -3,0 | 6,4 |
| 15.91 | H.v.Spirituosen | 2 931 378 | 168 649 | 3 100 027 | 2,9 | 5,4 |
| 15.92 | H.v.Alkohol | 103 316 | 64 610 | 167 926 | -3,6 | 38,5 |
| 15.93 | H.v.Traubenwein | 986 969 | 73 473 | 1 060 442 | -13,8 | 6,9 |
| 15.94 | H.v.Apfelwein u.sonst. Fruchtweinen | . | . | . | . | . |

1) Klassifikation der Wirtschaftszweige, Ausgabe 2003 (WZ 2003).
2) Anteil des Auslandsumsatzes am Gesamtumsatz.

1 Betriebe
1.3 Umsatz und Exportquote 2003
Deutschland

| Nr.der Klas- sifika- tion 1) | Wirtschaftsgliederung | Umsatz | | | | Export- quote 2) |
|---------------------------------------|--|------------|-----------|------------|----------------------------|---------------------|
| | | Inland | Ausland | Insgesamt | Veränderung zum Vorjahr | |
| | | 1 000 EUR | | | % | |
| 15.95 | H.v.Wermutwein u.sonst. aromatisierten Weinen .. | . | . | . | . | . |
| 15.96 | H.v.Bier | 8 398 955 | 622 853 | 9 021 808 | -3,3 | 6,9 |
| 15.97 | H.v.Malz | 361 622 | 152 824 | 514 446 | -3,8 | 29,7 |
| 15.98 | Mineralwassergew.,H.v. Erfrischungsgetränken .. | 6 093 943 | 199 121 | 6 293 064 | -3,5 | 3,2 |
| 16.00 | Tabakverarbeitung | 20 175 562 | 2 019 963 | 22 195 525 | 18,2 | 9,1 |
| DB | Textil-u.Bekleidungs- gewerbe | 14 649 304 | 8 026 403 | 22 675 707 | -7,2 | 35,4 |
| 17 | Textilgewerbe | 8 355 296 | 5 074 632 | 13 429 928 | -6,6 | 37,8 |
| 17.1 | Spinnstoffaufbereitung u.Spinnerei | 775 997 | 613 435 | 1 389 432 | -17,3 | 44,2 |
| 17.11 | Baumwollaufbereitung u. -spinnerei | 468 766 | 279 577 | 748 343 | -20,6 | 37,4 |
| 17.12 | Wollaufbereitung u. Streichgarnspinnerei ... | . | . | . | . | . |
| 17.13 | Wollaufbereitung u. Kammgarnspinnerei | 96 874 | 136 835 | 233 709 | -12,3 | 58,6 |
| 17.14 | Flachsaufbereitung u. -spinnerei | . | . | . | . | . |
| 17.15 | Zwirnen u.Texturieren v. Filamentgarnen usw | 41 253 | 39 204 | 80 457 | -10,6 | 48,7 |
| 17.16 | H.v.Nähgarn | 138 283 | 141 082 | 279 365 | -8,4 | 50,5 |
| 17.17 | Sonst.Spinnstoffaufbe- reitung u.Spinnerei | . | . | 20 514 | -55,8 | . |
| 17.2 | Weberei | 1 498 747 | 1 299 601 | 2 798 348 | -7,1 | 46,4 |
| 17.21 | Baumwollweberei | 815 496 | 635 006 | 1 450 502 | -11,9 | 43,8 |
| 17.22 | Streichgarnweberei | . | . | 13 407 | -2,7 | . |
| 17.23 | Kammgarnweberei | . | . | 335 181 | -20,0 | . |
| 17.24 | Seiden-u.Filamentgarn- weberei | 417 434 | 409 150 | 826 584 | 9,0 | 49,5 |
| 17.25 | Sonst.Weberei | 72 517 | 100 157 | 172 674 | -0,8 | 58,0 |
| 17.30 | Textilveredlung | 825 395 | 314 694 | 1 140 089 | -11,3 | 27,6 |
| 17.40 | H.v.konfektion.Textil- waren (oh.Bekleidung) .. | 1 558 159 | 371 830 | 1 929 989 | -5,8 | 19,3 |
| 17.5 | Sonst.Textilgewerbe (oh.H.v.Maschenware) ... | 2 557 408 | 1 985 343 | 4 542 751 | -1,2 | 43,7 |
| 17.51 | H.v.Teppichen | 813 938 | 241 826 | 1 055 764 | -2,6 | 22,9 |
| 17.52 | H.v.Seilerwaren | 70 357 | 33 759 | 104 116 | -7,3 | 32,4 |
| 17.53 | H.v.Vliesstoff,Erzeugn. daraus (oh.Bekleidung) . | 526 982 | 659 720 | 1 186 702 | -2,2 | 55,6 |
| 17.54 | Textilgewerbe ang | 1 146 131 | 1 050 038 | 2 196 169 | 0,4 | 47,8 |
| 17.60 | H.v.gewirktem u. gestricktem Stoff | 358 437 | 299 174 | 657 611 | -5,8 | 45,5 |
| 17.7 | H.v.gewirkten u.ge- strickten Fertigerzeugn. | 781 153 | 190 555 | 971 708 | -8,3 | 19,6 |
| 17.71 | H.v.Strumpfwaren | 485 022 | 93 849 | 578 871 | -6,1 | 16,2 |
| 17.72 | H.v.Pullovern,Strick- jacken u.ä.Waren | 296 131 | 96 706 | 392 837 | -11,4 | 24,6 |

1) Klassifikation der Wirtschaftszweige, Ausgabe 2003 (WZ 2003).
2) Anteil des Auslandsumsatzes am Gesamtumsatz.

1 Betriebe
1.3 Umsatz und Exportquote 2003
Deutschland

| Nr. der Klas- sifikation 1) | Wirtschaftsgliederung | Umsatz | | | | Export- quote 2) |
|-----------------------------------|--|------------|------------|------------|----------------------------|---------------------|
| | | Inland | Ausland | Insgesamt | Veränderung zum Vorjahr | |
| | | 1 000 EUR | | | % | |
| 18 | Bekleidungsgewerbe | 6 294 008 | 2 951 771 | 9 245 779 | -7,9 | 31,9 |
| 18.10 | H.v.Lederbekleidung | 43 976 | 9 614 | 53 590 | -11,5 | 17,9 |
| 18.2 | H.v.Bekleidung (oh. Lederbekleidung) | 6 237 796 | 2 935 579 | 9 173 375 | -7,9 | 32,0 |
| 18.21 | H.v.Arbeits-u.Berufs- bekleidung | 286 635 | 23 924 | 310 559 | 1,9 | 7,7 |
| 18.22 | H.v.Oberbekleidg.(oh.Ar- beits-u.Berufsbekleidg.) | 4 107 574 | 2 378 299 | 6 485 873 | -8,9 | 36,7 |
| 18.23 | H.v.Wäsche | 1 473 175 | 350 235 | 1 823 410 | -7,8 | 19,2 |
| 18.24 | H.v.sonst.Bekleidg.u. Bekleidungszubehör | 370 412 | 183 121 | 553 533 | -0,6 | 33,1 |
| 18.30 | Zurichtung u.Färben v. Fellen,H.v.Pelzwaren ... | 12 236 | 6 578 | 18 814 | -2,2 | 35,0 |
| DC | Ledergewerbe | 2 744 525 | 1 294 133 | 4 038 658 | -5,9 | 32,0 |
| 19 | Ledergewerbe | 2 744 525 | 1 294 133 | 4 038 658 | -5,9 | 32,0 |
| 19.10 | H.v.Leder u.Lederfaserstoff | 325 676 | 250 148 | 575 824 | -7,9 | 43,4 |
| 19.20 | Lederverarb.(oh.H.v.Le- derbekleidung u.Schuhen) | 360 008 | 156 244 | 516 253 | -8,6 | 30,3 |
| 19.30 | H.v.Schuhen | 2 058 840 | 887 741 | 2 946 581 | -4,9 | 30,1 |
| DD | Holzgewerbe (oh.H.v. Möbeln) | 11 905 704 | 3 209 686 | 15 115 390 | -4,5 | 21,2 |
| 20 | Holzgewerbe (oh.H.v. Möbeln) | 11 905 704 | 3 209 686 | 15 115 390 | -4,5 | 21,2 |
| 20.10 | Säge-,Möbel-u.Holz- imprägnierwerke | 3 083 209 | 882 644 | 3 965 853 | 1,0 | 22,3 |
| 20.20 | H.v.Funier-,Sperrholz-, Holzfaserpl.-u.-spanpl. | 2 633 110 | 1 435 065 | 4 068 175 | -1,2 | 35,3 |
| 20.30 | H.v.Konstr.-,Fertigb.t., Ausbauelement.u.Ä.a.Holz | 4 800 996 | 649 436 | 5 450 432 | -5,6 | 11,9 |
| 20.40 | H.v.Verpackungsmitteln, Lagerbehält.u.Ä.a.Holz | 660 307 | 75 297 | 735 604 | -1,8 | 10,2 |
| 20.5 | H.v.Holzwaren ang,Kork-, Flecht-u.Korbwaren | 728 082 | 167 244 | 895 326 | -29,0 | 18,7 |
| 20.51 | H.v.Holzwaren ang (oh.Möbel) | 705 017 | 149 014 | 854 031 | -30,1 | 17,5 |
| 20.52 | H.v.Kork-,Flecht-u. Korbwaren (oh.Möbel) ... | 23 065 | 18 230 | 41 295 | 3,5 | 44,2 |
| DE | Papier-,Verlags-u. Druckgewerbe | 56 216 117 | 15 041 598 | 71 257 715 | -2,1 | 21,1 |
| 21 | Papiergewerbe | 19 515 762 | 11 316 620 | 30 832 382 | -0,6 | 36,7 |
| 21.1 | H.v.Holz- u. Zellstoff, Papier,Karton u.Pappe .. | 6 517 578 | 7 366 194 | 13 883 772 | -2,8 | 53,1 |
| 21.11 | H.v.Holz- u. Zellstoff ... | 152 553 | 240 517 | 393 070 | -0,4 | 61,2 |
| 21.12 | H.v.Papier,Karton u. Pappe | 6 365 025 | 7 125 677 | 13 490 702 | -2,9 | 52,8 |
| 21.2 | H.v.Waren aus Papier, Karton u.Pappe | 12 998 184 | 3 950 426 | 16 948 610 | 1,2 | 23,3 |
| 21.21 | H.v.Wellpapier u.-pappe, Verpackungsmitteln | 7 088 855 | 1 872 065 | 8 960 920 | 4,3 | 20,9 |
| 21.22 | H.v.Haushalts-u.Hygiene- art.a.Zellstoff usw | 2 848 547 | 936 566 | 3 785 113 | -3,3 | 24,7 |
| 21.23 | H.v.Schreibwaren,Büro- bedarf a.Papier u.Pappe | 1 247 265 | 317 020 | 1 564 285 | -6,1 | 20,3 |

1) Klassifikation der Wirtschaftszweige, Ausgabe 2003 (WZ 2003).
2) Anteil des Auslandsumsatzes am Gesamtumsatz.

1 Betriebe
1.3 Umsatz und Exportquote 2003
Deutschland

| Nr.der Klas- sifika- tion 1) | Wirtschaftsgliederung | Umsatz | | | | Export- quote 2) |
|---------------------------------------|--|------------|------------|-------------|----------------------------|---------------------|
| | | Inland | Ausland | Insgesamt | Veränderung zum Vorjahr | |
| | | 1 000 EUR | | | % | |
| 21.24 | H.v.Tapeten | 224 124 | 206 099 | 430 223 | -5,6 | 47,9 |
| 21.25 | H.v.sonst.Waren aus Papier,Karton u.Pappe .. | 1 589 393 | 618 676 | 2 208 069 | 4,5 | 28,0 |
| 22 | Verlags-,Druckgewerbe, Vervielfältigung | 36 700 355 | 3 724 978 | 40 425 333 | -3,3 | 9,2 |
| 22.1 | Verlagsgewerbe | 21 859 868 | 1 015 784 | 22 875 652 | -3,8 | 4,4 |
| 22.11 | Verlegen von Büchern | 4 410 676 | 564 864 | 4 975 540 | -9,8 | 11,4 |
| 22.12 | Verlegen von Zeitungen ... | 11 293 957 | 54 470 | 11 348 427 | -1,3 | 0,5 |
| 22.13 | Verlegen von Zeitschriften | 5 455 225 | 331 723 | 5 786 948 | -6,9 | 5,7 |
| 22.14 | Verlegen von bespielten Tonträgern u. Musikalien | 457 835 | 28 338 | 486 173 | 82,4 | 5,8 |
| 22.15 | Sonst.Verlagsgewerbe | 242 175 | 36 389 | 278 564 | -1,4 | 13,1 |
| 22.2 | Druckgewerbe | 14 190 237 | 2 224 208 | 16 414 445 | -2,2 | 13,6 |
| 22.21 | Drucken von Zeitungen | 1 138 800 | 3 050 | 1 141 850 | -6,1 | 0,3 |
| 22.22 | Drucken anderer Druckerzeugnisse | 11 446 620 | 2 085 082 | 13 531 702 | -2,2 | 15,4 |
| 22.23 | Druckweiterverarbeitung .. | 646 343 | 88 100 | 734 443 | -3,5 | 12,0 |
| 22.24 | Druck- und Medienvorstufe | 705 323 | 36 955 | 742 278 | 4,7 | 5,0 |
| 22.25 | Erbringung v.sonst.druck- bezogenen Dienstleistg. | 253 151 | 11 021 | 264 172 | -0,1 | 4,2 |
| 22.3 | Vervielf.v.besp.Ton-, Bild-u.Datenträgern | 650 250 | 484 986 | 1 135 236 | -6,6 | 42,7 |
| 22.31 | Vervielfältigung v. bespielten Tonträgern .. | 395 701 | 362 243 | 757 944 | -3,7 | 47,8 |
| 22.32 | Vervielfältigung v. bespielten Bildträgern . | 173 285 | 106 472 | 279 757 | 164,9 | 38,1 |
| 22.33 | Vervielfältigung v. bespielten Datenträgern | 81 264 | 16 271 | 97 535 | -69,8 | 16,7 |
| DF | Kokerei,Mineralölverar- beitung,H.v.Brutstoffen | 77 302 872 | 2 488 453 | 79 791 325 | 2,8 | 3,1 |
| 23 | Kokerei,Mineralölverar- beitung,H.v.Brutstoffen | 77 302 872 | 2 488 453 | 79 791 325 | 2,8 | 3,1 |
| 23.10 | Kokerei | . | . | . | . | . |
| 23.20 | Mineralölverarbeitung | 76 758 502 | 2 303 976 | 79 062 478 | 2,8 | 2,9 |
| 23.30 | H.u.Verarb.v.Spalt-u. Brutstoffen | . | . | . | . | . |
| 06 | H.v.chemischen Erzeugn. .. | 66 012 285 | 70 415 349 | 136 427 634 | 2,1 | 51,6 |
| 24 | H.v.chemischen Erzeugn. .. | 66 012 285 | 70 415 349 | 136 427 634 | 2,1 | 51,6 |
| 24.1 | H.v.chemischen Grund- stoffen | 29 984 046 | 36 532 210 | 66 516 256 | -0,6 | 54,9 |
| 24.11 | H.v.Industriegasen | 1 318 120 | 38 222 | 1 356 342 | 40,1 | 2,8 |
| 24.12 | H.v.Farbstoffen u. Pigmenten | 935 640 | 1 713 856 | 2 649 496 | 8,4 | 64,7 |
| 24.13 | H.v.sonst.anorganischen Grundstoffen u.Chemik. . | 2 001 497 | 2 041 267 | 4 042 764 | -3,6 | 50,5 |
| 24.14 | H.v.sonst.organischen Grundstoffen u.Chemik. . | 11 452 845 | 11 422 314 | 22 875 159 | -1,5 | 49,9 |
| 24.15 | H.v.Düngemitteln u. Stickstoffverbindungen . | 969 554 | 1 263 680 | 2 233 234 | 10,3 | 56,6 |
| 24.16 | H.v.Kunststoffen in Primärformen | 13 053 272 | 19 708 351 | 32 761 623 | -2,9 | 60,2 |

1) Klassifikation der Wirtschaftszweige, Ausgabe 2003 (WZ 2003).
2) Anteil des Auslandsumsatzes am Gesamtumsatz.

1 Betriebe
1.3 Umsatz und Exportquote 2003
Deutschland

| Nr. der Klas- sifika- tion 1) | Wirtschaftsgliederung | Umsatz | | | | Export- quote 2) |
|--|---|------------|------------|------------|----------------------------|---------------------|
| | | Inland | Ausland | Insgesamt | Veränderung zum Vorjahr | |
| | | 1 000 EUR | | | % | |
| 24.17 | H.v. synthetischem Kaut- schuk in Primärformen .. | 253 118 | 344 520 | 597 638 | 63,7 | 57,7 |
| 24.20 | H.v. Schädlingsbekämp- fungs-u. Desinfektionsm. | 574 993 | 1 694 591 | 2 269 584 | 106,0 | 74,7 |
| 24.30 | H.v. Anstrichmitteln, Druckfarben u. Kitten ... | 5 954 783 | 3 612 596 | 9 567 379 | 3,2 | 37,8 |
| 24.4 | H.v. pharmazeut. Erzeugn. ... | 14 340 505 | 14 166 567 | 28 507 072 | 4,5 | 49,7 |
| 24.41 | H.v. pharmazeut. Grundstoffen | 289 728 | 497 390 | 787 118 | -2,4 | 63,2 |
| 24.42 | H.v. pharmazeut. Speziali- täten u. sonst. Erzeugn. . | 14 050 777 | 13 669 177 | 27 719 954 | 4,7 | 49,3 |
| 24.5 | H.v. Seifen, Wasch-, Reini- gungs-u. Körperpflegem. . | 8 370 215 | 4 611 521 | 12 981 736 | 7,4 | 35,5 |
| 24.51 | H.v. Seifen, Wasch-, Reini- gungs-u. Poliermitteln .. | 4 178 058 | 2 814 832 | 6 992 890 | 12,7 | 40,3 |
| 24.52 | H.v. Duftstoffen und Körperpflegemitteln | 4 192 157 | 1 796 689 | 5 988 846 | 1,8 | 30,0 |
| 24.6 | H.v. sonst. chemischen Erzeugnissen | 5 902 448 | 7 558 834 | 13 461 282 | -4,2 | 56,2 |
| 24.61 | H.v. pyrotechnischen Erzeugnissen | 478 226 | 342 439 | 820 665 | 10,3 | 41,7 |
| 24.62 | H.v. Klebstoffen u. Gelatine | 740 088 | 552 411 | 1 292 499 | -4,4 | 42,7 |
| 24.63 | H.v. etherischen Ölen | 459 931 | 640 740 | 1 100 671 | 28,6 | 58,2 |
| 24.64 | H.v. fotochemischen Erzeugnissen | 261 591 | 1 765 786 | 2 027 377 | -14,1 | 87,1 |
| 24.65 | H.v. unbespielten Ton-, Bild-u. Datenträgern | 226 252 | 287 089 | 513 341 | -38,7 | 55,9 |
| 24.66 | H.v. sonstigen chemischen Erzeugnissen ang | 3 736 360 | 3 970 369 | 7 706 729 | -2,5 | 51,5 |
| 24.70 | H.v. Chemiefasern | 885 295 | 2 239 030 | 3 124 325 | 7,4 | 71,7 |
| DH | H.v. Gummi-u. Kunststoff- waren | 36 204 142 | 18 545 813 | 54 749 955 | 1,8 | 33,9 |
| 25 | H.v. Gummi-u. Kunststoff- waren | 36 204 142 | 18 545 813 | 54 749 955 | 1,8 | 33,9 |
| 25.1 | H.v. Gummiwaren | 7 900 257 | 4 823 062 | 12 723 319 | 2,7 | 37,9 |
| 25.11 | H.v. Bereifungen | 2 992 337 | 2 523 733 | 5 516 070 | 4,1 | 45,8 |
| 25.12 | Runderneuerung v. Bereifungen | 75 498 | 4 010 | 79 508 | -3,0 | 5,0 |
| 25.13 | H.v. sonst. Gummiwaren | 4 832 422 | 2 295 319 | 7 127 741 | 1,6 | 32,2 |
| 25.2 | H.v. Kunststoffwaren | 28 303 885 | 13 722 751 | 42 026 636 | 1,6 | 32,7 |
| 25.21 | H.v. Platten, Folien usw a. Kunststoffen | 7 809 235 | 6 300 266 | 14 109 501 | 3,0 | 44,7 |
| 25.22 | H.v. Verpackungsmitteln a. Kunststoffen | 3 878 068 | 1 836 352 | 5 714 420 | 4,2 | 32,1 |
| 25.23 | H.v. Baubedarfsartikeln a. Kunststoffen | 4 627 227 | 985 112 | 5 612 339 | 2,1 | 17,6 |
| 25.24 | H.v. sonst. Kunststoff- waren | 11 989 355 | 4 601 021 | 16 590 376 | -0,6 | 27,7 |
| DI | Glasgewerbe, H.v. Keramik, Verarb. v. Steinen u. Erden | 24 000 416 | 7 356 306 | 31 356 722 | -3,8 | 23,5 |
| 26 | Glasgewerbe, H.v. Keramik, Verarb. v. Steinen u. Erden | 24 000 416 | 7 356 306 | 31 356 722 | -3,8 | 23,5 |
| 26.1 | H.v. Glas und Glaswaren ... | 5 487 783 | 3 107 402 | 8 595 185 | -4,6 | 36,2 |

1) Klassifikation der Wirtschaftszweige, Ausgabe 2003 (WZ 2003).
2) Anteil des Auslandsumsatzes am Gesamtumsatz.

1 Betriebe
1.3 Umsatz und Exportquote 2003
Deutschland

| Nr. der Klas- sifika- tion 1) | Wirtschaftsgliederung | Umsatz | | | | Export- quote 2) |
|--|--|------------|------------|-------------|----------------------------|---------------------|
| | | Inland | Ausland | Insgesamt | Veränderung zum Vorjahr | |
| | | 1 000 EUR | | | % | |
| 26.11 | H.v.Flachglas | 491 143 | 449 445 | 940 588 | 7,2 | 47,8 |
| 26.12 | Veredlung u.Bearbeitung v.Flachglas | 2 302 668 | 579 368 | 2 882 036 | -11,7 | 20,1 |
| 26.13 | H.v.Hohlglas | 1 499 720 | 861 232 | 2 360 952 | -1,4 | 36,5 |
| 26.14 | H.v.Glasfasern und Waren deraus | 429 065 | 280 966 | 710 031 | 4,4 | 39,6 |
| 26.15 | H.,Veredlg.u.Bearb.v. sonst.Glas,techn.Glasw. | 765 187 | 936 391 | 1 701 578 | -5,0 | 55,0 |
| 26.2 | H.v.keramischen Erzeugn. (oh.Ziegel u.Baukeramik) | 1 759 177 | 1 714 161 | 3 473 338 | 0,6 | 49,4 |
| 26.21 | H.v.keramischen Haus- haltsw.u.Ziergegenst. ... | 411 756 | 292 605 | 704 361 | -5,0 | 41,5 |
| 26.22 | H.v.Sanitärkeramik | 308 242 | 195 198 | 503 440 | 2,8 | 38,8 |
| 26.23 | H.v.keramischen Isolatoren und Isolierteilen | 120 903 | 137 866 | 258 769 | -15,1 | 53,3 |
| 26.24 | H.v.keramischen Erzeugn. f.sonst.techn.Zwecke ... | 176 248 | 252 241 | 428 489 | 20,0 | 58,9 |
| 26.25 | H.v.keramischen Erzeugnissen ang | 221 156 | 66 171 | 287 327 | 3,5 | 23,0 |
| 26.26 | H.v.feuerfesten keram. Werkstoffen und Waren .. | 520 872 | 770 080 | 1 290 952 | 0,7 | 59,7 |
| 26.30 | H.v.keramischen Wand-u. Bodenfliesen u.-platten | 405 935 | 77 813 | 483 748 | 10,4 | 16,1 |
| 26.40 | H.v.Ziegeln und sonstiger Baukeramik | 1 355 828 | 123 503 | 1 479 331 | 6,1 | 8,4 |
| 26.5 | H.v.Zement,Kalk u. gebranntem Gips | 2 046 524 | 305 145 | 2 351 669 | -10,9 | 13,0 |
| 26.51 | H.v.Zement | 1 397 749 | 220 500 | 1 618 249 | -17,3 | 13,6 |
| 26.52 | H.v.Kalk | 412 718 | 43 627 | 456 345 | 7,4 | 9,6 |
| 26.53 | H.v.gebranntem Gips | 236 057 | 41 018 | 277 075 | 7,0 | 14,8 |
| 26.6 | H.v.Erzeugnissen a. Beton,Zement u.Gips | 9 890 184 | 447 304 | 10 337 488 | -5,4 | 4,3 |
| 26.61 | H.v.Erzeugn.a.Beton,Zement u.aus Kalksandst.f.d.Bau | 5 383 098 | 181 937 | 5 565 035 | -3,9 | 3,3 |
| 26.62 | H.v.Gips erzeugnissen f.d.Bau | 336 737 | 69 746 | 406 483 | -7,2 | 17,2 |
| 26.63 | H.v.Frischbeton (Transportbeton) | 2 154 217 | 7 888 | 2 162 105 | -10,3 | 0,4 |
| 26.64 | H.v.Mörtel u.a. Beton | 1 315 801 | 95 113 | 1 410 914 | -3,9 | 6,7 |
| 26.65 | H.v.Faserzementwaren | 200 259 | 42 015 | 242 274 | -3,1 | 17,3 |
| 26.66 | H.v.Erzeugnissen a. Beton,Zement u.Gips ang | 500 072 | 50 605 | 550 677 | -3,6 | 9,2 |
| 26.70 | Be-u.Verarb.v.Naturwerk- und Natursteinen ang ... | 546 109 | 45 935 | 592 044 | -8,7 | 7,8 |
| 26.8 | H.v.sonst.Erzeugnissen aus nicht metall.Mineral | 2 508 876 | 1 535 043 | 4 043 919 | -1,4 | 38,0 |
| 26.81 | H.v.Mühl-,Mahl-,Polier-, Schleif- u.ä. Steinen .. | 523 087 | 530 902 | 1 053 989 | -2,3 | 50,4 |
| 26.82 | H.v.sonst. Erzeugnissen a. nicht metall.Mineral.ang | 1 985 789 | 1 004 141 | 2 989 930 | -1,1 | 33,6 |
| DJ | Metallerzg.u.-bearb., H.v.Metallerzeugnissen . | 92 824 645 | 41 823 060 | 134 647 705 | -0,4 | 31,1 |
| 27 | Metallerzg.u.-bearbeitung | 36 613 381 | 22 823 616 | 59 436 997 | -0,7 | 38,4 |
| 27.10 | Erzeugung v.Roh Eisen, Stahl u.Ferrollegierung . | 14 260 862 | 7 731 099 | 21 991 961 | . | 35,2 |

1) Klassifikation der Wirtschaftszweige, Ausgabe 2003 (WZ 2003).
2) Anteil des Auslandsumsatzes am Gesamtumsatz.

1 Betriebe
1.3 Umsatz und Exportquote 2003
Deutschland

| Nr. der Klas- sifika- tion 1) | Wirtschaftsgliederung | Umsatz | | | | Export- quote 2) |
|--|--|------------|------------|------------|----------------------------|---------------------|
| | | Inland | Ausland | Insgesamt | Veränderung zum Vorjahr | |
| | | 1 000 EUR | | | % | |
| 27.2 | H.v. Rohren | 2 408 779 | 2 267 962 | 4 676 741 | -7,0 | 48,5 |
| 27.21 | H.v. Rohren u. Rohrstücken aus Gusseisen | 229 932 | 164 363 | 394 295 | 0,1 | 41,7 |
| 27.22 | H.v. Stahlrohren u. Rohr- stücken aus Stahl | 2 178 847 | 2 103 599 | 4 282 446 | -7,5 | 49,1 |
| 27.3 | Sonstige erste Bearbeitung von Eisen und Stahl | 2 896 564 | 1 442 340 | 4 338 904 | 2,7 | 33,2 |
| 27.31 | H.v. Blankstahl | 652 082 | 258 451 | 910 533 | 3,9 | 28,4 |
| 27.32 | H.v. Kaltband unter 600 mm Breite | 1 245 641 | 819 446 | 2 065 087 | 1,5 | 39,7 |
| 27.33 | H.v. Kaltprofilen | 379 741 | 121 450 | 501 191 | 13,0 | 24,2 |
| 27.34 | H.v. gezogenem Draht | 619 100 | 242 933 | 862 033 | -1,0 | 28,2 |
| 27.4 | Erzeugung u. erste Bearb. v. NE-Metallen | 10 603 492 | 9 193 491 | 19 796 983 | -5,5 | 46,4 |
| 27.41 | Erzeugung u. erste Bearb. v. Edelmetallen | 1 227 686 | 1 927 533 | 3 155 219 | 13,8 | 61,1 |
| 27.42 | Erzeugung u. erste Bearb. v. Aluminium | 5 449 279 | 4 160 396 | 9 609 675 | -8,4 | 43,3 |
| 27.43 | Erzeugung u. erste Bearb. v. Blei, Zink u. Zinn | 735 405 | 320 149 | 1 055 554 | -17,2 | 30,3 |
| 27.44 | Erzeugung u. erste Bearb. v. Kupfer | 2 939 292 | 2 423 499 | 5 362 791 | -5,8 | 45,2 |
| 27.45 | Erzeugung u. erste Bearb. v. sonst. NE-Metallen | 251 830 | 361 914 | 613 744 | -14,4 | 59,0 |
| 27.5 | Gießereien | 6 443 684 | 2 188 724 | 8 632 408 | 5,0 | 25,4 |
| 27.51 | Eisengießereien | 2 537 242 | 1 151 352 | 3 688 594 | 2,6 | 31,2 |
| 27.52 | Stahlgießereien | 581 469 | 242 641 | 824 110 | -4,3 | 29,4 |
| 27.53 | Leichtmetallgießereien ... | 2 867 494 | 677 743 | 3 545 237 | 9,7 | 19,1 |
| 27.54 | Buntmetallgießereien | 457 479 | 116 988 | 574 467 | 7,7 | 20,4 |
| 28 | H.v. Metallherzeugnissen ... | 56 211 264 | 18 999 444 | 75 210 708 | -0,1 | 25,3 |
| 28.1 | Stahl- u. Leichtmetallbau .. | 12 731 903 | 2 263 578 | 14 995 481 | -5,8 | 15,1 |
| 28.11 | H.v. Metallkonstruktionen . | 10 138 924 | 1 748 828 | 11 887 752 | -5,3 | 14,7 |
| 28.12 | H.v. Ausbauelementen aus Metall | 2 592 979 | 514 750 | 3 107 729 | -7,8 | 16,6 |
| 28.2 | H.v. Metallbeh. über 300 l Heizkörpern u. -kesseln . | 3 481 873 | 1 001 273 | 4 483 146 | 7,0 | 22,3 |
| 28.21 | H.v. Metallbeh. über 300 l | 1 069 458 | 383 737 | 1 453 195 | 13,1 | 26,4 |
| 28.22 | H.v. Heizkörpern u. -kesseln für Zentralheizungen ... | 2 412 415 | 617 536 | 3 029 951 | 4,3 | 20,4 |
| 28.30 | H.v. Dampfkesseln (oh. Zentralheizungskessel) . | 2 685 355 | 748 467 | 3 433 822 | -11,6 | 21,8 |
| 28.40 | H.v. Schmiede-, Press-, Zieh-, Stanzteilen u. Ä. . | 9 069 815 | 3 092 350 | 12 162 165 | 7,7 | 25,4 |
| 28.5 | Oberfläch. veredlg., Wär- mebehandlg.; Mechanik ang | 7 952 344 | 1 293 140 | 9 245 484 | 5,9 | 14,0 |
| 28.51 | Oberfläch. veredlg. u. Wärmebehandlung | 3 515 292 | 650 505 | 4 165 797 | 2,0 | 15,6 |
| 28.52 | Mechanik ang | 4 437 052 | 642 635 | 5 079 687 | 9,3 | 12,7 |
| 28.6 | H.v. Schneidw., Werkzeug-, Schlössern u. Beschlägen | 8 890 573 | 5 627 885 | 14 518 458 | 0,5 | 38,8 |
| 28.61 | H.v. Schneidwaren u. Be- stecken a. unedlen Metall | 277 933 | 481 528 | 759 461 | -4,7 | 63,4 |
| 28.62 | H.v. Werkzeugen | 4 243 197 | 2 419 443 | 6 662 640 | -0,5 | 36,3 |

1) Klassifikation der Wirtschaftszweige, Ausgabe 2003 (WZ 2003).
2) Anteil des Auslandsumsatzes am Gesamtumsatz.

1 Betriebe
1.3 Umsatz und Exportquote 2003
Deutschland

| Nr.der Klas- sifika- tion 1) | Wirtschaftsgliederung | Umsatz | | | | Export- quote 2) |
|---------------------------------------|---|------------|------------|-------------|----------------------------|---------------------|
| | | Inland | Ausland | Insgesamt | Veränderung zum Vorjahr | |
| | | 1 000 EUR | | | % | |
| 28.63 | H.v.Schlössern u. Beschlä- gen aus unedlen Metall .. | 4 369 443 | 2 726 914 | 7 096 357 | 2,0 | 38,4 |
| 28.7 | H.v.sonstigen Metallwaren | 11 399 401 | 4 972 751 | 16 372 152 | -2,7 | 30,4 |
| 28.71 | H.v.Metallbehälter von 300 l oder weniger | 410 167 | 145 469 | 555 636 | -11,9 | 26,2 |
| 28.72 | H.v.Verpackungen u. Verschlüssen a.Metall .. | 1 483 562 | 934 906 | 2 418 468 | -9,6 | 38,7 |
| 28.73 | H.v.Drahtwaren | 1 338 415 | 647 133 | 1 985 548 | 2,4 | 32,6 |
| 28.74 | H.v.Schrauben,Nieten, Ketten u.Federn | 3 094 726 | 1 490 192 | 4 584 918 | 1,7 | 32,5 |
| 28.75 | H.v.sonst.Metallwaren ang | 5 072 531 | 1 755 051 | 6 827 582 | -3,5 | 25,7 |
| DK | Maschinenbau | 77 226 382 | 81 469 553 | 158 695 935 | -0,2 | 51,3 |
| 29 | Maschinenbau | 77 226 382 | 81 469 553 | 158 695 935 | -0,2 | 51,3 |
| 29.1 | H.v.Masch.f.d.Erzeugung u.Nutzung v.mech.Energie | 18 363 748 | 19 984 665 | 38 348 413 | 1,5 | 52,1 |
| 29.11 | H.v.Verbrenn.mot.u.Turb. (oh.Strassenfahrz.usw) .. | 1 861 953 | 6 235 387 | 8 097 340 | -0,3 | 77,0 |
| 29.12 | H.v.Pumpen u. Kompressoren | 4 532 655 | 5 224 159 | 9 756 814 | 6,4 | 53,5 |
| 29.13 | H.v.Armaturen | 5 219 749 | 3 940 979 | 9 160 728 | 0,3 | 43,0 |
| 29.14 | H.v.Lagern,Getrieben, Zahnradern,Antriebselem. | 6 749 391 | 4 584 140 | 11 333 531 | -0,2 | 40,5 |
| 29.2 | H.v.sonstigen nicht WZ- spezifischen Maschinen . | 21 487 531 | 16 732 591 | 38 220 122 | 1,2 | 43,8 |
| 29.21 | H.v.öfen u.Brennern | 880 561 | 762 693 | 1 643 254 | -16,1 | 46,4 |
| 29.22 | H.v.Hebezeugen u. Fördermitteln | 7 461 831 | 4 542 719 | 12 004 550 | 0,0 | 37,8 |
| 29.23 | H.v.kälte-u.lufttechn.Er- zeugn.nicht f.d.Haushalt | 5 655 860 | 2 851 561 | 8 507 421 | 10,2 | 33,5 |
| 29.24 | H.v.sonstigen nicht WZ- spez.Maschinen ang | 7 489 279 | 8 575 618 | 16 064 897 | - | 53,4 |
| 29.3 | H.v.land-u.forstw. Maschinen | 2 594 064 | 3 480 805 | 6 074 869 | -3,4 | 57,3 |
| 29.31 | H.v.land-u.forstw. Zugmaschinen | 789 330 | 1 843 281 | 2 632 611 | -2,8 | 70,0 |
| 29.32 | H.v.sonst.land-u. forstw.Maschinen | 1 804 734 | 1 637 524 | 3 442 258 | -3,9 | 47,6 |
| 29.4 | H.v.Werkzeugmaschinen | 8 925 597 | 9 679 130 | 18 604 727 | . | 52,0 |
| 29.41 | H.v.handgeführten kraft- betriebenen Werkzeugen . | 901 042 | 1 925 612 | 2 826 654 | . | 68,1 |
| 29.42 | H.v.Werkzeugmaschinen für d.Metallbearbeitung | 5 357 293 | 4 710 142 | 10 067 435 | . | 46,8 |
| 29.43 | H.v.Werkzeugmaschinen ang | 2 667 262 | 3 043 376 | 5 710 638 | . | 53,3 |
| 29.5 | H.v.Masch.f.sonst.best. Wirtschaftszweige | 18 676 912 | 24 682 269 | 43 359 181 | -0,1 | 56,9 |
| 29.51 | H.v.Masch.f.Metallerzeu- gung,Walzwerkseintr.usw . | 681 876 | 969 588 | 1 651 464 | 0,6 | 58,7 |
| 29.52 | H.v.Bergwerks-,Bau-u. Baustoffmaschinen | 2 576 627 | 4 540 438 | 7 117 065 | 3,2 | 63,8 |
| 29.53 | H.v.Masch.f.Ernährungs- gewerbe u.Tabakverarb. . | 1 272 025 | 2 160 101 | 3 432 126 | 4,8 | 62,9 |
| 29.54 | H.v.Masch.f.d.Textil-, Bekleidg.-u.Ledergewerbe | 1 097 228 | 3 881 626 | 4 978 854 | 1,2 | 78,0 |
| 29.55 | H.v.Masch.f.d.Papier- gewerbe | 645 251 | 1 258 068 | 1 903 319 | -10,4 | 66,1 |

1) Klassifikation der Wirtschaftszweige, Ausgabe 2003 (WZ 2003).
2) Anteil des Auslandsumsatzes am Gesamtumsatz.

1 Betriebe
1.3 Umsatz und Exportquote 2003
Deutschland

| Nr.der Klas- sifika- tion 1) | Wirtschaftsgliederung | Umsatz | | | | Export- quote 2) |
|---------------------------------------|--|-------------|-------------|-------------|----------------------------|---------------------|
| | | Inland | Ausland | Insgesamt | Veränderung zum Vorjahr | |
| | | 1 000 EUR | | | % | |
| 29.56 | H.v.Masch.f.best.Wirt- schaftszweige ang | 12 403 905 | 11 872 448 | 24 276 353 | -1,2 | 48,9 |
| 29.60 | H.v.Waffen u.Munition | 975 315 | 778 002 | 1 753 317 | -1,4 | 44,4 |
| 29.7 | H.v.Haushaltsgeräten ang . | 6 203 215 | 6 132 091 | 12 335 306 | -7,1 | 49,7 |
| 29.71 | H.v_elektrischen Haushaltsgeräten | 5 430 464 | 5 461 821 | 10 892 285 | -6,8 | 50,1 |
| 29.72 | H.v.nichtelektrischen Heiz-,Koch-u.ä.Gerät.ang | 772 751 | 670 270 | 1 443 021 | -9,0 | 46,5 |
| DL | H.v.Büromasch.,DV-Gerät. u.-einr.;Elektrotech.usw | 92 639 861 | 75 011 454 | 167 651 315 | -1,0 | 44,7 |
| 30.0 | H.v.Büromasch.,DV-Gerät. u.-einr. | 7 054 687 | 4 043 293 | 11 097 980 | -13,0 | 36,4 |
| 30.01 | H.v.Büromaschinen | 439 029 | 718 122 | 1 157 151 | -16,3 | 62,1 |
| 30.02 | H.v.DV-Gerät.u.-einr. | 6 615 658 | 3 325 171 | 9 940 829 | -12,6 | 33,5 |
| 31 | H.v.Geräten d.Elektriz. erzg.,-verteilung u.ä. . | 44 263 181 | 25 710 995 | 69 974 176 | 1,5 | 36,7 |
| 31.10 | H.v.Elektromotoren,Gene- ratoren,Transformatoren | 8 831 598 | 5 416 956 | 14 248 554 | 6,1 | 38,0 |
| 31.20 | H.v.Elektriz.vertlg.-u. -schalteinrichtungen ... | 18 485 566 | 11 642 661 | 30 128 227 | -0,6 | 38,6 |
| 31.30 | H.v.isol.Elektrokabeln, -leitungen u.-drähten .. | 2 289 571 | 1 159 077 | 3 448 648 | -13,7 | 33,6 |
| 31.40 | H.v.Akkumulatoren u. Batterien | 853 169 | 695 839 | 1 549 008 | 4,9 | 44,9 |
| 31.50 | H.v_elektrischen Lampen u.Leuchten | 2 792 186 | 2 412 759 | 5 204 945 | -0,6 | 46,4 |
| 31.6 | H.v_elektr.Ausrüstg.ang .. | 11 011 091 | 4 383 703 | 15 394 794 | 6,3 | 28,5 |
| 31.61 | H.v_elektr.Ausrüstg.f. Motoren u.Fahrzeuge ang | 6 804 171 | 2 511 359 | 9 315 530 | 5,9 | 27,0 |
| 31.62 | H.v.sonst_elektr. Ausrüstg.ang | 4 206 920 | 1 872 344 | 6 079 264 | 6,9 | 30,8 |
| 32 | Rundfunk- und Nachrichtentechnik | 22 565 084 | 27 035 706 | 49 600 790 | -2,1 | 54,5 |
| 32.10 | H.v_elektronischen Bauelementen | 6 025 162 | 12 473 228 | 18 498 390 | 0,0 | 67,4 |
| 32.20 | H.v.Geräten u.Einr. der Telekommunikationstechn. | 11 848 082 | 12 114 973 | 23 963 055 | -2,5 | 50,6 |
| 32.30 | H.v.Rundfunk-,phono- und videotechnischen Geräten | 4 691 840 | 2 447 505 | 7 139 345 | -5,6 | 34,3 |
| 33 | Medizin-,Mess-,Steuer- technik,Optik,H.v.Uhren | 18 756 909 | 18 221 460 | 36 978 369 | 0,0 | 49,3 |
| 33.10 | H.v.med.Geräten u.ortho- pädischen Erzeugnissen . | 6 313 950 | 7 242 761 | 13 556 711 | 4,8 | 53,4 |
| 33.20 | H.v.Mess-,Kontroll-, Navig.-u.ä.Instr.u.Vorr. | 8 667 266 | 7 687 904 | 16 355 170 | -1,4 | 47,0 |
| 33.30 | H.v.industriellen Prozesssteuerungseinr. . | 1 235 328 | 467 965 | 1 703 293 | -0,6 | 27,5 |
| 33.40 | H.v.optischen u. fotografischen Geräten . | 2 272 103 | 2 487 429 | 4 759 532 | -6,5 | 52,3 |
| 33.50 | H.v.Uhren | 268 262 | 335 401 | 603 663 | -9,0 | 55,6 |
| DM | Fahrzeugbau | 118 702 519 | 162 282 680 | 280 985 199 | 2,6 | 57,8 |
| 34 | H.v.Kraftwagen u. Kraftwagenteilen | 105 418 613 | 148 286 158 | 253 704 771 | 3,0 | 58,5 |

1) Klassifikation der Wirtschaftszweige, Ausgabe 2003 (WZ 2003).
2) Anteil des Auslandsumsatzes am Gesamtumsatz.

1 Betriebe
1.3 Umsatz und Exportquote 2003
Deutschland

| Nr.der Klas- sifika- tion 1) | Wirtschaftsgliederung | Umsatz | | | | Export- quote 2) |
|---------------------------------------|--|------------|-------------|-------------|----------------------------|---------------------|
| | | Inland | Ausland | Insgesamt | Veränderung zum Vorjahr | |
| | | 1 000 EUR | | | % | |
| 34.10 | H.v.Kraftwagen u. Kraftwagenmotoren | 67 234 210 | 126 317 515 | 193 551 725 | 2,7 | 65,3 |
| 34.20 | H.v.Karosserien, Aufbauten u.Anhängern .. | 4 048 408 | 2 520 624 | 6 569 032 | 5,0 | 38,4 |
| 34.30 | H.v.Teilen u.Ä.f.Kraft- wagen u.deren Motoren .. | 34 135 995 | 19 448 019 | 53 584 014 | 3,9 | 36,3 |
| 35 | Sonst.Fahrzeugbau | 13 283 906 | 13 996 522 | 27 280 428 | -0,6 | 51,3 |
| 35.1 | Schiff- u. Bootsbau | 1 767 458 | 2 537 938 | 4 305 396 | -17,6 | 59,0 |
| 35.11 | Schiffbau (oh.Boots- u. Yachtbau) | 1 620 196 | 2 198 115 | 3 818 311 | -16,9 | 57,6 |
| 35.12 | Boots- u. Yachtbau | 147 262 | 339 823 | 487 085 | -22,1 | 69,8 |
| 35.20 | Bahnindustrie | 3 641 584 | 1 611 465 | 5 253 049 | 16,9 | 30,7 |
| 35.30 | Luft- u. Raumfahrzeugbau . | 6 097 100 | 9 475 748 | 15 572 848 | 0,0 | 60,9 |
| 35.4 | H.v.Krafträdern,Fahrrä- dern u.Behindertenfahrz. | 1 606 651 | 250 263 | 1 856 914 | -0,4 | 13,5 |
| 35.41 | H.v.Krafträdern | 775 271 | 47 900 | 823 171 | 3,0 | 5,8 |
| 35.42 | H.v.Fahrrädern | 600 695 | 107 820 | 708 515 | -3,0 | 15,2 |
| 35.43 | H.v.Behinderten- fahrzeugen | 230 685 | 94 543 | 325 228 | -3,0 | 29,1 |
| 35.50 | Fahrzeugbau ang | 171 113 | 121 108 | 292 221 | 1,2 | 41,4 |
| DN | H.v.Möbeln,Schmuck,Mu- sikinstr.usw;Recycling . | 22 279 228 | 7 223 681 | 29 502 909 | -3,2 | 24,5 |
| 36 | H.v.Möbeln,Schmuck, Musikinstr.,Sportger.usw | 20 259 104 | 6 541 687 | 26 800 791 | -3,7 | 24,4 |
| 36.1 | H.v.Möbeln | 16 060 512 | 3 737 246 | 19 797 758 | -4,8 | 18,9 |
| 36.11 | H.v.Sitzmöbeln | 6 105 858 | 1 207 626 | 7 313 484 | -2,7 | 16,5 |
| 36.12 | H.v.Büro-u.Ladenmöbeln ... | 1 858 344 | 333 431 | 2 191 775 | -13,7 | 15,2 |
| 36.13 | H.v.Küchenmöbeln | 2 508 146 | 844 030 | 3 352 176 | -3,6 | 25,2 |
| 36.14 | H.v.sonst.Möbeln | 4 805 611 | 1 229 642 | 6 035 253 | -5,3 | 20,4 |
| 36.15 | H.v.Matratzen | 782 553 | 122 517 | 905 070 | 2,6 | 13,5 |
| 36.2 | H.v.Schmuck u.ä. Erzeugnissen | 458 052 | 205 349 | 663 401 | -10,6 | 31,0 |
| 36.21 | H.v.Münzen | 31 368 | 2 999 | 34 367 | 26,4 | 8,7 |
| 36.22 | H.v.Schmuck,Gold-u. Silberschmiedewaren | 426 684 | 202 350 | 629 034 | -12,1 | 32,2 |
| 36.30 | H.v.Musikinstrumenten | 154 993 | 244 199 | 399 192 | -0,9 | 61,2 |
| 36.40 | H.v.Sportgeräten | 327 487 | 260 514 | 588 001 | -5,0 | 44,3 |
| 36.50 | H.v.Spielwaren | 1 304 956 | 554 048 | 1 859 004 | 9,1 | 29,8 |
| 36.6 | H.v.sonst.Erzeugnissen ... | 1 953 104 | 1 540 331 | 3 493 435 | -2,3 | 44,1 |
| 36.61 | H.v.Phantasieschmuck | 20 253 | 40 877 | 61 130 | -17,0 | 66,9 |
| 36.62 | H.v.Besen u.Bürsten | 343 238 | 258 780 | 602 018 | 0,3 | 43,0 |
| 36.63 | H.v.Erzeugnissen ang | 1 589 613 | 1 240 674 | 2 830 287 | -2,5 | 43,8 |
| 37 | Recycling | 2 020 124 | 681 994 | 2 702 118 | 2,7 | 25,2 |
| 37.10 | Recycling v.metallischen Altmat.u.Reststoffen ... | 1 300 340 | 600 775 | 1 901 115 | 4,0 | 31,6 |
| 37.20 | Recycling v.nichtmetall. Altmat.u.Reststoffen ... | 719 784 | 81 219 | 801 003 | 0,0 | 10,1 |
| | Energie | 84 441 862 | 2 892 760 | 87 334 622 | 1,6 | 3,3 |

1) Klassifikation der Wirtschaftszweige, Ausgabe 2003 (WZ 2003).
2) Anteil des Auslandsumsatzes am Gesamtumsatz.

2 Fachliche Betriebsteile
2.1 Fachliche Betriebsteile und Beschäftigte 2003
Deutschland

| Land ----- Hauptgruppen | Betriebsteile | | Beschäftigte | | | |
|----------------------------------|---------------|----------------------------|--------------|-----------------------|--------------|----------------------------|
| | Insgesamt | Veränderung zum Vorjahr | Arbeiter 1) | Ange- stellte 1)2) | Insgesamt 1) | Veränderung zum Vorjahr |
| | Anzahl | % | Anzahl | | | |
| Baden-Württemberg | 12 222 | -2,6 | 716 493 | 487 863 | 1 204 357 | -2,2 |
| Bayern | 10 612 | -3,6 | 690 316 | 463 854 | 1 154 170 | -1,8 |
| Berlin | 1 125 | -7,3 | 55 484 | 49 709 | 105 193 | -4,3 |
| Brandenburg | 1 359 | -3,7 | 59 801 | 25 457 | 85 259 | -2,0 |
| Bremen | 448 | -2,2 | 37 409 | 24 074 | 61 483 | -2,7 |
| Hamburg | 700 | -7,0 | 41 076 | 52 561 | 93 637 | -3,0 |
| Hessen | 4 296 | -4,1 | 246 519 | 173 375 | 419 894 | -3,2 |
| Mecklenburg-Vorpommern | 775 | -2,9 | 34 305 | 13 610 | 47 915 | -1,6 |
| Niedersachsen | 5 186 | -3,7 | 358 105 | 171 681 | 529 786 | -1,8 |
| Nordrhein-Westfalen | 14 133 | -3,3 | 840 985 | 477 841 | 1 318 825 | -4,3 |
| Rheinland-Pfalz | 2 804 | -4,8 | 176 407 | 101 321 | 277 728 | -2,9 |
| Saarland | 539 | -2,3 | 75 565 | 25 751 | 101 316 | -1,4 |
| Sachsen | 3 458 | -0,8 | 154 280 | 65 091 | 219 371 | -0,6 |
| Sachsen-Anhalt | 1 667 | -1,0 | 78 446 | 28 981 | 107 426 | 1,7 |
| Schleswig-Holstein | 1 828 | -2,1 | 76 975 | 51 383 | 128 358 | -3,6 |
| Thüringen | 2 134 | 4,7 | 102 674 | 39 107 | 141 782 | 2,8 |
| Deutschland | 63 284 | -3,0 | 3 744 842 | 2 251 657 | 5 996 499 | -2,5 |
| Früheres Bundesgebiet | 53 590 | -3,4 | 3 305 683 | 2 069 656 | 5 375 340 | -2,8 |
| Neue Länder und Berlin-Ost | 9 694 | -0,5 | 439 158 | 182 001 | 621 159 | 0,2 |
| Vorleistungsgüterproduzenten | | | | | | |
| Deutschland | 27 285 | -4,0 | 1 475 577 | 742 794 | 2 218 371 | -2,7 |
| Früheres Bundesgebiet | 22 956 | -4,5 | 1 290 291 | 677 479 | 1 967 770 | -3,2 |
| Neue Länder und Berlin-Ost | 4 329 | -1,1 | 185 285 | 65 315 | 250 600 | 2,0 |
| Investitionsgüterproduzenten | | | | | | |
| Deutschland | 18 815 | -1,3 | 1 430 955 | 917 024 | 2 347 979 | -1,5 |
| Früheres Bundesgebiet | 15 826 | -1,7 | 1 289 172 | 857 720 | 2 146 892 | -1,6 |
| Neue Länder und Berlin-Ost | 2 988 | 0,8 | 141 783 | 59 305 | 201 087 | -0,2 |
| Gebrauchsgüterproduzenten | | | | | | |
| Deutschland | 2 803 | -5,1 | 177 140 | 88 442 | 265 582 | -7,1 |
| Früheres Bundesgebiet | 2 411 | -5,6 | 158 316 | 81 736 | 240 052 | -7,3 |
| Neue Länder und Berlin-Ost | 392 | -1,7 | 18 824 | 6 707 | 25 531 | -5,2 |
| Verbrauchsgüterproduzenten | | | | | | |
| Deutschland | 14 128 | -2,8 | 603 510 | 470 666 | 1 074 177 | -2,8 |
| Früheres Bundesgebiet | 12 172 | -3,1 | 516 797 | 423 832 | 940 629 | -3,1 |
| Neue Länder und Berlin-Ost | 1 956 | -1,1 | 86 713 | 46 835 | 133 548 | -1,2 |

1) Durchschnitt errechnet aus Monatsangaben.

2) Einschl. tätiger Inhaber und Mitinhaber sowie unbezahlt mithelfender Familienangehöriger.

2 Fachliche Betriebsteile
2.1 Fachliche Betriebsteile und Beschäftigte 2003
Deutschland

| Nr. der Klas- sifika- tion 1) | Wirtschaftsgliederung | Betriebsteile | | Beschäftigte | | | |
|--|---|---------------|----------------------------|--------------|-----------------------|--------------|----------------------------|
| | | Insgesamt | Veränderung zum Vorjahr | Arbeiter 2) | Ange- stellte 2)3) | Insgesamt 2) | Veränderung zum Vorjahr |
| | | Anzahl | % | Anzahl | | | |
| C | Bergbau u. Gew. v. Steinen u. Erden | 1 700 | -1,2 | 67 697 | 28 627 | 96 323 | -5,0 |
| CA | Kohlenbergbau, Torfgew., Gew. v. Erdöl u. Erdgas usw. | 150 | -3,4 | 48 653 | 21 049 | 69 702 | -5,2 |
| 10 | Kohlenbergbau, Torf- gewinnung | 99 | -6,5 | 46 856 | 17 506 | 64 362 | -5,7 |
| 10.10 | Steinkohlenbergbau u. -brikettherstellung | 41 | -6,8 | 34 988 | 12 806 | 47 794 | -6,6 |
| 10.20 | Braunkohlenbergbau u. -veredlung | 18 | -3,6 | 10 654 | 4 261 | 14 915 | -3,0 |
| 10.30 | Torfgewinnung u. -veredlung | 40 | -7,4 | 1 214 | 439 | 1 653 | -4,1 |
| 11 | Gew. v. Erdöl u. Erdgas, Erbrg. verb. Dienstleistg. | 51 | 3,1 | 1 796 | 3 544 | 5 340 | 2,3 |
| 11.10 | Gew. v. Erdöl u. Erdgas | . | . | . | . | . | . |
| 11.20 | Erbrg. v. Dienstleistg. bei d. Gew. v. Erdöl u. Erdgas . | . | . | . | . | . | . |
| 12.00 | Bergbau a. Uran-u. Thoriumerze | - | X | - | - | - | X |
| CB | Erzbergbau, Gew. v. Steinen u. Erden, sonst. Bergbau .. | 1 551 | -1,0 | 19 044 | 7 577 | 26 622 | -4,6 |
| 13 | Erzbergbau | - | X | - | - | - | X |
| 13.10 | Eisenerzbergbau | - | X | - | - | - | X |
| 13.20 | NE-Metallerzbergbau (oh. Uran-u. Thoriumerze) | - | X | - | - | - | X |
| 14 | Gew. v. Steinen u. Erden, sonst. Bergbau | 1 551 | -1,0 | 19 044 | 7 577 | 26 622 | -4,6 |
| 14.1 | Gew. v. Natursteinen | 480 | 205,0 | 6 146 | 1 785 | 7 930 | 222,7 |
| 14.11 | Gew. v. Naturwerksteinen u. Natursteinen ang | 354 | . | 4 444 | 1 267 | 5 711 | . |
| 14.12 | Gew. v. Kalk-, Gipsstein, Anhydrit, Dolomit, Kreide | . | . | . | . | . | . |
| 14.13 | Gew. v. Schiefer | . | . | . | . | . | . |
| 14.2 | Gew. v. Kies, Sand, Ton u. Kaolin | 1 018 | -24,7 | 10 270 | 4 541 | 14 811 | -31,1 |
| 14.21 | Gew. v. Kies u. Sand | 943 | -26,3 | 9 075 | 4 049 | 13 124 | -33,5 |
| 14.22 | Gew. v. Ton u. Kaolin | 75 | 4,5 | 1 195 | 492 | 1 687 | -4,6 |
| 14.30 | Gew. v. Mineralien f. d. H. v. chem. Erzeugn. | 19 | -28,8 | 927 | 340 | 1 267 | -4,3 |
| 14.40 | Gew. v. Salz | 15 | 16,5 | 1 368 | 692 | 2 059 | -1,6 |
| 14.50 | Gew. v. Steinen u. Erden ang, sonst. Bergbau | 18 | 12,4 | 334 | 220 | 554 | 1,0 |
| D | Verarbeitendes Gewerbe ... | 61 584 | -3,1 | 3 677 145 | 2 223 031 | 5 900 176 | -2,4 |
| DA | Ernährungsgewerbe u. Tabakverarbeitung | 7 454 | -2,1 | 337 369 | 172 421 | 509 789 | -2,1 |
| 15 | Ernährungsgewerbe | 7 421 | -2,1 | 331 344 | 167 442 | 498 786 | -2,0 |
| 15.1 | Schlachten u. Fleisch- verarbeitung | 1 685 | -2,1 | 73 149 | 26 839 | 99 987 | -0,3 |
| 15.11 | Schlachten (oh. Schlachten v. Geflügel) | 531 | -2,2 | 14 227 | 4 900 | 19 127 | -1,4 |
| 15.12 | Schlachten v. Geflügel | 66 | -8,4 | 7 119 | 892 | 8 010 | -1,2 |
| 15.13 | Fleischverarbeitung | 1 089 | -1,7 | 51 803 | 21 047 | 72 850 | 0,1 |

1) Klassifikation der Wirtschaftszweige, Ausgabe 2003 (WZ 2003).

2) Durchschnitt errechnet aus Monatsangaben.

3) Einschl. tätiger Inhaber und Mitinhaber sowie
unbezahlt mithelfender Familienangehöriger.

2 Fachliche Betriebsteile
2.1 Fachliche Betriebsteile und Beschäftigte 2003
Deutschland

| Nr.der Klas- sifika- tion 1) | Wirtschaftsgliederung | Betriebsteile | | Beschäftigte | | | |
|---------------------------------------|---|---------------|----------------------------|--------------|-----------------------|--------------|----------------------------|
| | | Insgesamt | Veränderung zum Vorjahr | Arbeiter 2) | Ange- stellte 2)3) | Insgesamt 2) | Veränderung zum Vorjahr |
| | | Anzahl | % | Anzahl | | | % |
| 15.20 | Fischverarbeitung | 123 | -2,6 | 6 957 | 1 914 | 8 872 | -6,7 |
| 15.3 | Obst-u.Gemüsever- arbeitung | 467 | -2,1 | 19 571 | 7 694 | 27 265 | -2,2 |
| 15.31 | Kartoffelverarbeitung | 69 | -1,1 | 4 455 | 1 179 | 5 634 | -0,3 |
| 15.32 | H.v.Frucht-u.Gemüse- säften | 171 | -4,5 | 4 665 | 2 123 | 6 788 | -2,2 |
| 15.33 | Obst- u. Gemüsever- arbeitung ang | 226 | -0,5 | 10 451 | 4 393 | 14 843 | -2,9 |
| 15.4 | H.v.pflanzlichen u. tierischen Ölen u.Fetten | 75 | 1,1 | 2 620 | 2 276 | 4 897 | -1,3 |
| 15.41 | H.v.rohen Ölen u.Fetten .. | 30 | 3,5 | 739 | 398 | 1 137 | 0,7 |
| 15.42 | H.v.raffinierten Ölen u. Fetten | 28 | -0,6 | 718 | 507 | 1 224 | 4,4 |
| 15.43 | H.v.Margarine u.ä. Nahrungsfetten | 17 | - | 1 164 | 1 371 | 2 535 | -4,6 |
| 15.5 | Milchverarbeitung; H.v.Speiseeis | 290 | -1,6 | 25 602 | 12 600 | 38 202 | 4,1 |
| 15.51 | Milchverarbeitung | 266 | -0,5 | 22 086 | 10 630 | 32 716 | 1,1 |
| 15.52 | H.v.Speiseeis | 24 | -12,3 | 3 517 | 1 970 | 5 486 | 26,7 |
| 15.6 | Mehl-u.Schälmlühlen,H.v. Stärke u.Stärkeerzeugn. | 170 | 0,7 | 6 754 | 3 406 | 10 160 | 3,4 |
| 15.61 | Mehl-u.Schälmlühlen | 135 | 0,3 | 5 379 | 2 479 | 7 858 | 3,8 |
| 15.62 | H.v.Stärke u.Stärke- erzeugnissen | 36 | 2,4 | 1 375 | 927 | 2 302 | 1,8 |
| 15.7 | H.v.Futtermitteln | 272 | 0,4 | 6 111 | 4 864 | 10 975 | -1,5 |
| 15.71 | H.v.Futtermitteln f. Nutztiere | 205 | 1,2 | 4 112 | 2 822 | 6 934 | 0,8 |
| 15.72 | H.v.Futtermitteln f. sonst.Tiere | 67 | -1,8 | 1 999 | 2 042 | 4 041 | -5,3 |
| 15.8 | Sonst.Ernährungsgewerbe (oh.Getränkherstellung) | 3 320 | -2,0 | 151 447 | 82 871 | 234 318 | -3,6 |
| 15.81 | H.v.Backwaren (oh.Dauer- backwaren) | 2 280 | -2,4 | 82 331 | 53 067 | 135 398 | -6,2 |
| 15.82 | H.v.Dauerbackwaren | 209 | 1,4 | 16 425 | 3 406 | 19 831 | -0,4 |
| 15.83 | H.v.Zucker | 41 | -3,2 | 4 093 | 2 296 | 6 388 | -1,0 |
| 15.84 | H.v.Süßwaren(oh.Dauer- backwaren) | 216 | -2,7 | 24 781 | 7 729 | 32 511 | 1,7 |
| 15.85 | H.v.Teigwaren | 64 | -1,8 | 2 464 | 694 | 3 159 | 7,3 |
| 15.86 | Verarb.v.Kaffee u.Tee, H.v.Kaffee-Ersatz | 64 | 1,2 | 3 968 | 2 171 | 6 139 | -0,8 |
| 15.87 | H.v.Würzmitteln u.Saucen . | 142 | -2,0 | 5 934 | 4 294 | 10 228 | -3,0 |
| 15.88 | H.v.homogenisierten u. diätetischen Nahrungsm. | 25 | -2,6 | 2 297 | 1 236 | 3 533 | -3,8 |
| 15.89 | H.v.sonst.Nahrungsmit- teln (oh.Getränke) | 279 | -1,4 | 9 154 | 7 978 | 17 132 | 0,9 |
| 15.9 | H.v.Getränken | 1 020 | -3,5 | 39 132 | 24 978 | 64 110 | -2,3 |
| 15.91 | H.v.Spirituosen | 98 | -3,9 | 2 009 | 1 746 | 3 755 | -3,3 |
| 15.92 | H.v.Alkohol | 13 | -9,4 | 157 | 124 | 281 | -12,4 |
| 15.93 | H.v.Traubenwein | 38 | 2,0 | 1 247 | 1 092 | 2 339 | 1,9 |
| 15.94 | H.v.Apfelwein u.sonst. Fruchtweinen | 39 | -12,9 | 232 | 151 | 384 | -17,0 |

1) Klassifikation der Wirtschaftszweige, Ausgabe 2003 (WZ 2003).
2) Durchschnitt errechnet aus Monatsangaben.
3) Einschl. tätiger Inhaber und Mitinhaber sowie
unbezahlt mithelfender Familienangehöriger.

2 Fachliche Betriebsteile
2.1 Fachliche Betriebsteile und Beschäftigte 2003
Deutschland

| Nr. der Klas- sifika- tion 1) | Wirtschaftsgliederung | Betriebsteile | | Beschäftigte | | | |
|--|--|---------------|----------------------------|--------------|-----------------------|--------------|----------------------------|
| | | Insgesamt | Veränderung zum Vorjahr | Arbeiter 2) | Ange- stellte 2)3) | Insgesamt 2) | Veränderung zum Vorjahr |
| | | Anzahl | % | Anzahl | | | % |
| 15.95 | H.v.Wermutwein u.sonst. aromatisierten Weinen .. | 4 | 10,3 | 131 | 41 | 172 | 26,8 |
| 15.96 | H.v.Bier | 362 | -3,3 | 18 111 | 14 024 | 32 135 | -3,0 |
| 15.97 | H.v.Malz | 57 | -3,5 | 602 | 365 | 967 | -3,9 |
| 15.98 | Mineralwassergew.,H.v. Erfrischungsgetränken .. | 410 | -2,9 | 16 644 | 7 435 | 24 078 | -1,2 |
| 16.00 | Tabakverarbeitung | 33 | -4,2 | 6 025 | 4 979 | 11 004 | -4,9 |
| 08 | Textil-u.Bekleidungs- gewerbe | 2 142 | -7,8 | 98 865 | 52 747 | 151 612 | -8,0 |
| 17 | Textilgewerbe | 1 502 | -6,9 | 72 811 | 30 830 | 103 641 | -6,6 |
| 17.1 | Spinnstoffaufbereitung u.Spinnerei | 134 | -4,7 | 8 122 | 2 811 | 10 933 | -12,0 |
| 17.11 | Baumwollaufbereitung u. -spinnerei | 67 | -3,9 | 5 017 | 1 412 | 6 429 | -10,3 |
| 17.12 | Wollaufbereitung u. Streichgarnspinnerei ... | 14 | -2,4 | 377 | 87 | 464 | -7,3 |
| 17.13 | Wollaufbereitung u. Kammgarnspinnerei | 14 | -14,8 | 1 128 | 378 | 1 506 | -30,0 |
| 17.14 | Flachsaufbereitung u. -spinnerei | 6 | - | 115 | 36 | 151 | -0,7 |
| 17.15 | Zwirnen u.Texturieren v. Filamentgarnen usw | 15 | -4,2 | 365 | 127 | 492 | -11,2 |
| 17.16 | H.v.Nähgarn | 14 | -7,3 | 913 | 742 | 1 655 | -4,2 |
| 17.17 | Sonst.Spinnstoffaufbe- reitung u.Spinnerei | 5 | 14,6 | 207 | 29 | 236 | 40,7 |
| 17.2 | Weberei | 242 | -9,7 | 13 140 | 6 162 | 19 301 | -9,4 |
| 17.21 | Baumwollweberei | 133 | -12,9 | 7 815 | 3 607 | 11 422 | -9,7 |
| 17.22 | Streichgarnweberei | 9 | - | 165 | 56 | 221 | -3,4 |
| 17.23 | Kammgarnweberei | 22 | -18,8 | 1 556 | 630 | 2 186 | -22,9 |
| 17.24 | Seiden-u.Filamentgarn- weberei | 50 | 2,6 | 2 891 | 1 557 | 4 448 | -1,6 |
| 17.25 | Sonst.Weberei | 28 | -7,8 | 713 | 311 | 1 023 | -4,4 |
| 17.30 | Textilveredlung | 179 | -4,9 | 8 763 | 3 574 | 12 338 | -6,7 |
| 17.40 | H.v.konfektion.Textil- waren (oh.Bekleidung) .. | 356 | -9,3 | 11 221 | 4 245 | 15 465 | -6,8 |
| 17.5 | Sonst.Textilgewerbe (oh.H.v.Maschenware) ... | 397 | -2,2 | 22 091 | 9 427 | 31 518 | -1,6 |
| 17.51 | H.v.Teppichen | 61 | -4,7 | 4 271 | 1 991 | 6 262 | -12,3 |
| 17.52 | H.v.Seilerwaren | 26 | -14,8 | 710 | 230 | 940 | -11,6 |
| 17.53 | H.v.Vliesstoff,Erzeugn. daraus (oh.Bekleidung) . | 69 | 5,7 | 4 889 | 2 057 | 6 946 | 0,6 |
| 17.54 | Textilgewerbe ang | 241 | -2,1 | 12 221 | 5 149 | 17 370 | 2,7 |
| 17.60 | H.v.gewirktem u. gestricktem Stoff | 76 | -4,3 | 3 345 | 1 479 | 4 824 | -1,7 |
| 17.7 | H.v.gewirkten u.ge- strickten Fertigerzeugn. | 117 | -15,4 | 6 130 | 3 132 | 9 262 | -11,4 |
| 17.71 | H.v.Strumpfwaren | 35 | -13,5 | 3 442 | 1 882 | 5 323 | -2,8 |
| 17.72 | H.v.Pullovern,Strick- jacken u.ä.Waren | 83 | -16,1 | 2 688 | 1 251 | 3 939 | -20,9 |

1) Klassifikation der Wirtschaftszweige, Ausgabe 2003 (WZ 2003).

2) Durchschnitt errechnet aus Monatsangaben.

3) Einschl. tätiger Inhaber und Mitinhaber sowie unbezahlt mithelfender Familienangehöriger.

2 Fachliche Betriebsteile
2.1 Fachliche Betriebsteile und Beschäftigte 2003
Deutschland

| Nr. der Klas- sifikation 1) | Wirtschaftsgliederung | Betriebsteile | | Beschäftigte | | | |
|-----------------------------------|---|---------------|----------------------------|--------------|-----------------------|--------------|----------------------------|
| | | Insgesamt | Veränderung zum Vorjahr | Arbeiter 2) | Ange- stellte 2)3) | Insgesamt 2) | Veränderung zum Vorjahr |
| | | Anzahl | % | Anzahl | | | % |
| 18 | Bekleidungsgewerbe | 640 | -9,7 | 26 054 | 21 917 | 47 971 | -10,9 |
| 18.10 | H.v.Lederbekleidung | 12 | -14,0 | 278 | 117 | 395 | -13,9 |
| 18.2 | H.v.Bekleidung (oh. Lederbekleidung) | 616 | -9,8 | 25 599 | 21 701 | 47 300 | -10,9 |
| 18.21 | H.v.Arbeits-u.Berufs- bekleidung | 45 | -9,8 | 1 319 | 913 | 2 232 | -9,2 |
| 18.22 | H.v.Oberbekleidg.(oh.Ar- beits-u.Berufsbekleidg.) | 296 | -9,0 | 14 133 | 14 829 | 28 962 | -11,9 |
| 18.23 | H.v.Wäsche | 166 | -12,9 | 7 410 | 4 548 | 11 958 | -10,6 |
| 18.24 | H.v.sonst.Bekleidg.u. Bekleidungszubehör | 109 | -6,9 | 2 737 | 1 411 | 4 148 | -6,2 |
| 18.30 | Zurichtung u.Färben v. Fellen,H.v.Pelzwaren ... | 12 | -3,4 | 177 | 99 | 276 | 0,6 |
| DC | Ledergewerbe | 263 | -6,8 | 13 600 | 7 609 | 21 209 | -9,1 |
| 19 | Ledergewerbe | 263 | -6,8 | 13 600 | 7 609 | 21 209 | -9,1 |
| 19.10 | H.v.Leder u.Lederfaserstoff | 26 | -0,6 | 2 332 | 662 | 2 994 | -4,4 |
| 19.20 | Lederverarb.(oh.H.v.Le- derbekleidung u.Schuhen) | 109 | -3,3 | 2 777 | 1 287 | 4 065 | -12,5 |
| 19.30 | H.v.Schuhen | 128 | -10,6 | 8 491 | 5 660 | 14 151 | -9,0 |
| DD | Holzgewerbe (oh.H.v. Möbeln) | 1 953 | -8,9 | 66 228 | 22 688 | 88 916 | -6,7 |
| 20 | Holzgewerbe (oh.H.v. Möbeln) | 1 953 | -8,9 | 66 228 | 22 688 | 88 916 | -6,7 |
| 20.10 | Säge-,Möbel-u.Holz- imprägnierwerke | 697 | -9,3 | 14 884 | 3 787 | 18 671 | -6,9 |
| 20.20 | H.v.Funier-,Sperrholz-, Holzfaserpl.-u.-spanpl. | 149 | -3,0 | 13 094 | 4 393 | 17 486 | -4,5 |
| 20.30 | H.v.Konstr.-,Fertigh.t., Ausbauelement.u.Ä.a.Holz | 727 | -10,1 | 27 995 | 11 524 | 39 520 | -8,3 |
| 20.40 | H.v.Verpackungsmitteln, Lagerbehält.u.Ä.a.Holz .. | 171 | -6,2 | 4 112 | 857 | 4 969 | -0,9 |
| 20.5 | H.v.Holzwaren ang,Kork-, Flecht-u.Korbwaren | 209 | -9,2 | 6 143 | 2 127 | 8 269 | -6,8 |
| 20.51 | H.v.Holzwaren ang (oh.Möbel) | 197 | -9,6 | 6 047 | 2 038 | 8 084 | -6,9 |
| 20.52 | H.v.Kork-,Flecht-u. Korbwaren (oh.Möbel) ... | 12 | -2,8 | 96 | 89 | 185 | -5,1 |
| DE | Papier-,Verlags-u. Druckgewerbe | 5 188 | -2,1 | 210 652 | 183 843 | 394 495 | -3,3 |
| 21 | Papiergewerbe | 1 320 | -1,2 | 100 590 | 40 087 | 140 677 | -1,4 |
| 21.1 | H.v.Holz- u. Zellstoff, Papier,Karton u.Pappe .. | 280 | -2,0 | 34 786 | 13 823 | 48 609 | -1,1 |
| 21.11 | H.v.Holz- u. Zellstoff ... | 25 | -6,0 | 1 970 | 641 | 2 611 | 1,4 |
| 21.12 | H.v.Papier,Karton u. Pappe | 255 | -1,6 | 32 816 | 13 182 | 45 998 | -1,2 |
| 21.2 | H.v.Waren aus Papier, Karton u.Pappe | 1 039 | -1,0 | 65 804 | 26 264 | 92 068 | -1,6 |
| 21.21 | H.v.Wellpapier u.-pappe, Verpackungsmitteln | 538 | -1,7 | 37 630 | 13 540 | 51 170 | -0,1 |
| 21.22 | H.v.Haushalts-u.Hygiene- art.a.Zellstoff usw | 65 | 1,4 | 10 218 | 3 797 | 14 015 | -3,0 |
| 21.23 | H.v.Schreibwaren,Büro- bedarf a.Papier u.Pappe | 164 | -1,5 | 6 468 | 3 505 | 9 973 | -8,5 |

1) Klassifikation der Wirtschaftszweige, Ausgabe 2003 (WZ 2003).
2) Durchschnitt errechnet aus Monatsangaben.
3) Einschl. tätiger Inhaber und Mitinhaber sowie unbezahlt mithelfender Familienangehöriger.

2 Fachliche Betriebsteile
2.1 Fachliche Betriebsteile und Beschäftigte 2003
Deutschland

| Nr.der Klas- sifika- tion 1) | Wirtschaftsgliederung | Betriebsteile | | Beschäftigte | | | |
|---------------------------------------|--|---------------|----------------------------|--------------|-----------------------|--------------|----------------------------|
| | | Insgesamt | Veränderung zum Vorjahr | Arbeiter 2) | Ange- stellte 2)3) | Insgesamt 2) | Veränderung zum Vorjahr |
| | | Anzahl | % | Anzahl | | | % |
| 21.24 | H.v.Tapeten | 15 | -8,2 | 1 643 | 736 | 2 378 | -7,1 |
| 21.25 | H.v.sonst.Waren aus Papier,Karton u.Pappe .. | 258 | 0,7 | 9 846 | 4 686 | 14 532 | 0,9 |
| 22 | Verlags-,Druckgewerbe, Vervielfältigung | 3 869 | -2,4 | 110 062 | 143 755 | 253 817 | -4,4 |
| 22.1 | Verlagsgewerbe | 1 453 | 0,4 | 18 528 | 99 306 | 117 834 | -1,5 |
| 22.11 | Verlegen von Büchern | 384 | -5,4 | 1 826 | 19 824 | 21 650 | -6,0 |
| 22.12 | Verlegen von Zeitungen ... | 476 | 6,9 | 13 635 | 50 167 | 63 801 | 0,3 |
| 22.13 | Verlegen von Zeitschriften | 467 | -2,5 | 1 885 | 26 835 | 28 720 | -4,4 |
| 22.14 | Verlegen von bespielten Tonträgern u. Musikalien | 30 | 3,4 | 26 | 1 221 | 1 247 | 84,3 |
| 22.15 | Sonst.Verlagsgewerbe | 96 | 9,8 | 1 156 | 1 260 | 2 416 | 4,0 |
| 22.2 | Druckgewerbe | 2 366 | -4,0 | 87 256 | 41 888 | 129 144 | -6,9 |
| 22.21 | Drucken von Zeitungen | 104 | -4,2 | 7 345 | 2 952 | 10 297 | -3,5 |
| 22.22 | Drucken anderer Druckerzeugnisse | 1 582 | -4,7 | 66 763 | 28 940 | 95 703 | -8,3 |
| 22.23 | Druckweiterverarbeitung .. | 204 | -12,4 | 8 085 | 1 877 | 9 962 | -12,4 |
| 22.24 | Druck- und Medieneinstufe | 331 | 1,9 | 3 209 | 5 915 | 9 125 | 3,0 |
| 22.25 | Erbringung v.sonst.druck- bezogenen Dienstleistg. | 146 | 4,7 | 1 854 | 2 204 | 4 058 | 18,4 |
| 22.3 | Vervielf.v.besp.Ton-, Bild-u.Datenträgern | 50 | -4,6 | 4 279 | 2 561 | 6 839 | -1,3 |
| 22.31 | Vervielfältigung v. bespielten Tonträgern .. | 20 | -4,7 | 2 593 | 1 481 | 4 074 | 0,2 |
| 22.32 | Vervielfältigung v. bespielten Bildträgern .. | 16 | -6,5 | 1 167 | 476 | 1 643 | 8,7 |
| 22.33 | Vervielfältigung v. bespielten Datenträgern | 14 | -2,3 | 518 | 604 | 1 123 | -17,0 |
| DF | Kokerei,Mineralölverar- beitung,H.v.Brutstoffen | 104 | -5,1 | 9 007 | 11 681 | 20 688 | -4,1 |
| 23 | Kokerei,Mineralölverar- beitung,H.v.Brutstoffen | 104 | -5,1 | 9 007 | 11 681 | 20 688 | -4,1 |
| 23.10 | Kokerei | 6 | -28,3 | 946 | 174 | 1 120 | -26,8 |
| 23.20 | Mineralölverarbeitung | 95 | -3,4 | 7 813 | 10 919 | 18 733 | -2,2 |
| 23.30 | H.u.Verarb.v.Spalt-u. Brutstoffen | 4 | -2,0 | 248 | 588 | 836 | -6,1 |
| DG | H.v.chemischen Erzeugn. .. | 3 001 | 1,2 | 201 126 | 243 228 | 444 354 | -0,4 |
| 24 | H.v.chemischen Erzeugn. .. | 3 001 | 1,2 | 201 126 | 243 228 | 444 354 | -0,4 |
| 24.1 | H.v.chemischen Grund- stoffen | 979 | 1,0 | 80 626 | 80 047 | 160 673 | -2,2 |
| 24.11 | H.v.Industriegasen | 87 | 1,8 | 1 297 | 2 748 | 4 045 | -1,0 |
| 24.12 | H.v.Farbstoffen u. Pigmenten | 87 | -3,0 | 7 883 | 7 838 | 15 721 | -1,0 |
| 24.13 | H.v.sonst.anorganischen Grundstoffen u.Chemik. . | 200 | 4,3 | 11 145 | 8 295 | 19 440 | 0,8 |
| 24.14 | H.v.sonst.organischen Grundstoffen u.Chemik. . | 244 | 0,3 | 24 706 | 27 758 | 52 463 | -8,1 |
| 24.15 | H.v.Düngemitteln u. Stickstoffverbindungen . | 56 | 7,3 | 7 003 | 3 358 | 10 361 | 1,6 |
| 24.16 | H.v.Kunststoffen in Primärformen | 287 | -0,9 | 27 457 | 29 020 | 56 477 | 1,6 |

1) Klassifikation der Wirtschaftszweige, Ausgabe 2003 (WZ 2003).

2) Durchschnitt errechnet aus Monatsangaben.

3) Einschl. tätiger Inhaber und Mitinhaber sowie
unbezahlt mithelfender Familienangehöriger.

2 Fachliche Betriebsteile
2.1 Fachliche Betriebsteile und Beschäftigte 2003
Deutschland

| Nr.der Klas- sifika- tion 1) | Wirtschaftsgliederung | Betriebsteile | | Beschäftigte | | | |
|---------------------------------------|---|---------------|----------------------------|--------------|-----------------------|--------------|----------------------------|
| | | Insgesamt | Veränderung zum Vorjahr | Arbeiter 2) | Ange- stellte 2)3) | Insgesamt 2) | Veränderung zum Vorjahr |
| | | Anzahl | % | Anzahl | | | % |
| 24.17 | H.v.synthetischem Kaut- schuk in Primärformen .. | 17 | 4,6 | 1 135 | 1 030 | 2 165 | 3,1 |
| 24.20 | H.v.Schädlingsbekämp- fungs-u.Desinfektionsm. | 58 | 2,2 | 2 867 | 3 681 | 6 548 | -18,2 |
| 24.30 | H.v.Anstrichmitteln, Druckfarben u.Kitten ... | 378 | -2,4 | 17 271 | 20 533 | 37 804 | -2,9 |
| 24.4 | H.v.pharmazeut.Erzeugn. .. | 420 | 1,2 | 39 697 | 79 023 | 118 720 | 2,9 |
| 24.41 | H.v.pharmazeut. Grundstoffen | 77 | 8,8 | 4 703 | 7 828 | 12 531 | -5,8 |
| 24.42 | H.v.pharmazeut.Speziali- täten u.sonst.Erzeugn. .. | 343 | -0,4 | 34 994 | 71 195 | 106 189 | 4,1 |
| 24.5 | H.v.Seifen,Wasch-,Reini- gungs-u.Körperpflegem. . | 458 | 4,2 | 22 106 | 23 739 | 45 845 | 1,0 |
| 24.51 | H.v.Seifen,Wasch-,Reini- gungs-u.Poliermitteln .. | 272 | 5,9 | 10 164 | 11 562 | 21 726 | 3,9 |
| 24.52 | H.v.Duftstoffen und Körperpflegemitteln | 186 | 1,8 | 11 942 | 12 177 | 24 118 | -1,4 |
| 24.6 | H.v.sonst.chemischen Erzeugnissen | 651 | 1,5 | 28 794 | 32 926 | 61 720 | 3,9 |
| 24.61 | H.v.pyrotechnischen Erzeugnissen | 28 | 8,4 | 2 538 | 1 236 | 3 774 | 2,9 |
| 24.62 | H.v.Klebstoffen u. Gelatine | 90 | -1,2 | 3 096 | 3 718 | 6 814 | -0,3 |
| 24.63 | H.v.etherischen Ölen | 45 | -0,4 | 1 268 | 2 328 | 3 596 | 2,2 |
| 24.64 | H.v.fotochemischen Erzeugnissen | 26 | 4,6 | 2 381 | 2 271 | 4 652 | -4,3 |
| 24.65 | H.v.unbespielten Ton-, Bild-u.Datenträgern | 13 | -19,2 | 708 | 616 | 1 324 | -45,4 |
| 24.66 | H.v.sonstigen chemischen Erzeugnissen ang | 448 | 2,4 | 18 803 | 22 758 | 41 561 | 9,1 |
| 24.70 | H.v.Chemiefasern | 56 | -0,4 | 9 766 | 3 280 | 13 046 | -12,3 |
| DM | H.v.Gummi-u.Kunststoff- waren | 4 206 | -1,5 | 248 960 | 93 473 | 342 433 | -0,8 |
| 25 | H.v.Gummi-u.Kunststoff- waren | 4 206 | -1,5 | 248 960 | 93 473 | 342 433 | -0,8 |
| 25.1 | H.v.Gummiwaren | 435 | 0,9 | 51 233 | 18 340 | 69 572 | -0,5 |
| 25.11 | H.v.Bereifungen | 20 | -3,2 | 14 086 | 4 373 | 18 459 | -1,2 |
| 25.12 | Runderneuerung v. Bereifungen | 22 | 14,5 | 778 | 216 | 994 | 0,5 |
| 25.13 | H.v.sonst.Gummiwaren | 393 | 0,4 | 36 368 | 13 750 | 50 119 | -0,3 |
| 25.2 | H.v.Kunststoffwaren | 3 771 | -1,7 | 197 727 | 75 134 | 272 861 | -0,9 |
| 25.21 | H.v.Platten,Folien usw a.Kunststoffen | 767 | -1,8 | 49 075 | 21 939 | 71 014 | -0,5 |
| 25.22 | H.v.Verpackungsmitteln a.Kunststoffen | 549 | -1,3 | 29 230 | 8 598 | 37 828 | 1,1 |
| 25.23 | H.v.Baubedarfsartikeln a.Kunststoffen | 719 | -4,5 | 24 471 | 12 091 | 36 562 | -4,2 |
| 25.24 | H.v.sonst.Kunststoff- waren | 1 736 | -0,6 | 94 951 | 32 506 | 127 457 | -0,8 |
| DI | Glasgewerbe,H.v.Keramik, Verarb.v.Steinen u.Erden | 4 084 | -4,4 | 138 090 | 62 156 | 200 245 | -5,9 |
| 26 | Glasgewerbe,H.v.Keramik, Verarb.v.Steinen u.Erden | 4 084 | -4,4 | 138 090 | 62 156 | 200 245 | -5,9 |
| 26.1 | H.v.Glas und Glaswaren ... | 511 | -0,7 | 42 818 | 15 751 | 58 568 | -3,7 |

1) Klassifikation der Wirtschaftszweige, Ausgabe 2003 (WZ 2003).

2) Durchschnitt errechnet aus Monatsangaben.

3) Einschl. tätiger Inhaber und Mitinhaber sowie
unbezahlt mithelfender Familienangehöriger.

2 Fachliche Betriebsteile
2.1 Fachliche Betriebsteile und Beschäftigte 2003

Deutschland

| Nr.der Klas- sifika- tion 1) | Wirtschaftsgliederung | Betriebsteile | | Beschäftigte | | | |
|---------------------------------------|--|---------------|----------------------------|--------------|-----------------------|--------------|----------------------------|
| | | Insgesamt | Veränderung zum Vorjahr | Arbeiter 2) | Ange- stellte 2)3) | Insgesamt 2) | Veränderung zum Vorjahr |
| | | Anzahl | % | Anzahl | | | % |
| 26.11 | H.v.Flachglas | 28 | -1,5 | 2 165 | 963 | 3 128 | -2,0 |
| 26.12 | Veredlung u.Bearbeitung v.Flachglas | 249 | -1,1 | 15 342 | 6 083 | 21 425 | -3,7 |
| 26.13 | H.v.Hohlglas | 88 | -0,3 | 13 560 | 4 129 | 17 690 | -2,9 |
| 26.14 | H.v.Glasfasern und Waren daraus | 41 | 2,3 | 3 331 | 1 206 | 4 537 | 0,7 |
| 26.15 | H.,Veredlg.u.Bearb.v. sonst.Glas,techn.Glasw. | 105 | -0,9 | 8 420 | 3 369 | 11 789 | -6,9 |
| 26.2 | H.v.keramischen Erzeugn. (oh.Ziegel u.Baukeramik) | 259 | -5,2 | 21 283 | 8 654 | 29 937 | -5,9 |
| 26.21 | H.v.keramischen Haus- haltsw.u.Ziergegenst. .. | 73 | -10,8 | 8 419 | 2 879 | 11 298 | -8,8 |
| 26.22 | H.v.Sanitärkeramik | 11 | 16,2 | 2 009 | 1 155 | 3 165 | -2,6 |
| 26.23 | H.v.keramischen Isolatoren und Isolierteilen | 18 | -7,3 | 2 153 | 725 | 2 878 | -5,4 |
| 26.24 | H.v.keramischen Erzeugn. f.sonst.techn.Zwecke ... | 42 | 2,3 | 2 115 | 1 023 | 3 139 | -2,7 |
| 26.25 | H.v.keramischen Erzeugnissen ang | 36 | -4,0 | 2 039 | 807 | 2 845 | -5,5 |
| 26.26 | H.v.feuerfesten keram. Werkstoffen und Waren .. | 80 | -5,7 | 4 548 | 2 064 | 6 612 | -4,3 |
| 26.30 | H.v.keramischen Wand-u. Bodenfliesen u.-platten | 32 | 0,5 | 3 531 | 1 405 | 4 935 | -2,8 |
| 26.40 | H.v.Ziegeln und sonstiger Baukeramik | 158 | -11,5 | 7 464 | 2 931 | 10 396 | -6,0 |
| 26.5 | H.v.Zement,Kalk u. gebranntem Gips | 137 | 3,6 | 6 942 | 4 191 | 11 132 | -8,1 |
| 26.51 | H.v.Zement | 60 | -1,2 | 4 804 | 3 102 | 7 906 | -11,5 |
| 26.52 | H.v.Kalk | 46 | 0,4 | 1 364 | 664 | 2 028 | -1,9 |
| 26.53 | H.v.gebranntem Gips | 31 | 20,9 | 773 | 425 | 1 199 | 7,6 |
| 26.6 | H.v.Erzeugnissen a. Beton,Zement u.Gips | 2 450 | -6,6 | 39 702 | 21 034 | 60 736 | -8,6 |
| 26.61 | H.v.Erzeugn.a.Beton,Zement u.aus Kalksandst.f.d.Bau | 909 | -6,9 | 26 521 | 12 010 | 38 531 | -10,0 |
| 26.62 | H.v.Gipserzeugnissen f.d.Bau | 26 | 7,5 | 1 249 | 635 | 1 883 | 1,5 |
| 26.63 | H.v.Frischbeton (Transportbeton) | 1 097 | -5,9 | 5 898 | 3 214 | 9 112 | -8,7 |
| 26.64 | H.v.Mörtel u.a. Beton | 331 | -7,9 | 2 731 | 3 635 | 6 365 | -5,8 |
| 26.65 | H.v.Faserzementwaren | 33 | -7,4 | 1 300 | 664 | 1 964 | -4,7 |
| 26.66 | H.v.Erzeugnissen a. Beton,Zement u.Gips ang | 54 | -14,3 | 2 004 | 877 | 2 881 | -3,3 |
| 26.70 | Be-u.Verarb.v.Naturwerk- und Natursteinen ang ... | 181 | -4,5 | 3 932 | 1 470 | 5 402 | -11,5 |
| 26.8 | H.v.sonst.Erzeugnissen aus nicht metall.Mineral | 359 | 8,9 | 12 418 | 6 721 | 19 139 | -0,9 |
| 26.81 | H.v.Mühl-,Mahl-,Polier-, Schleif- u.ä. Steinen .. | 70 | 0,1 | 4 638 | 2 491 | 7 129 | -3,2 |
| 26.82 | H.v.sonst. Erzeugnissen a. nicht metall.Mineral.ang | 289 | 11,2 | 7 780 | 4 230 | 12 010 | 0,6 |
| DJ | Metallerzg.u.-bearb., H.v.Metallerzeugnissen . | 10 745 | -6,7 | 601 020 | 219 763 | 820 783 | -2,9 |
| 27 | Metallerzg.u.-bearbeitung | 1 636 | -4,5 | 193 341 | 64 300 | 257 641 | -3,0 |
| 27.10 | Erzeugung v.Roh Eisen, Stahl u.Ferrolegierung . | 132 | . | 55 088 | 21 004 | 76 092 | . |

1) Klassifikation der Wirtschaftszweige, Ausgabe 2003 (WZ 2003).

2) Durchschnitt errechnet aus Monatsangaben.

3) Einschl. tätiger Inhaber und Mitinhaber sowie
unbezahlt mithelfender Familienangehöriger.

2 Fachliche Betriebsteile
2.1 Fachliche Betriebsteile und Beschäftigte 2003
Deutschland

| Nr. der Klas- sifika- tion 1) | Wirtschaftsgliederung | Betriebsteile | | Beschäftigte | | | |
|--|--|---------------|----------------------------|--------------|-----------------------|--------------|----------------------------|
| | | Insgesamt | Veränderung zum Vorjahr | Arbeiter 2) | Ange- stellte 2)3) | Insgesamt 2) | Veränderung zum Vorjahr |
| | | Anzahl | % | Anzahl | | | % |
| 27.2 | H.v.Rohren | 233 | -2,1 | 19 888 | 6 803 | 26 690 | -3,7 |
| 27.21 | H.v.Rohren u.Rohrstücken aus Gusseisen | 13 | -1,3 | 1 353 | 654 | 2 007 | -5,3 |
| 27.22 | H.v.Stahlrohren u.Rohr- stücken aus Stahl | 220 | -2,2 | 18 535 | 6 149 | 24 684 | -3,6 |
| 27.3 | Sonstige erste Bearbeitung von Eisen und Stahl | 228 | -1,7 | 14 357 | 4 948 | 19 305 | -2,9 |
| 27.31 | H.v.Blankstahl | 42 | -1,6 | 2 485 | 833 | 3 318 | -5,5 |
| 27.32 | H.v.Kaltband unter 600 mm Breite | 62 | -0,4 | 6 402 | 2 512 | 8 914 | -2,4 |
| 27.33 | H.v.Kaltprofilen | 41 | -6,8 | 1 511 | 547 | 2 058 | -0,4 |
| 27.34 | H.v.gezogenem Draht | 82 | - | 3 959 | 1 056 | 5 015 | -2,8 |
| 27.4 | Erzeugung u.erste Bearb. v.NE-Metallen | 405 | -5,7 | 41 381 | 17 777 | 59 158 | -4,6 |
| 27.41 | Erzeugung u.erste Bearb. v.Edelmetallen | 29 | -6,7 | 1 888 | 1 896 | 3 784 | -4,6 |
| 27.42 | Erzeugung u.erste Bearb. v.Aluminium | 167 | -1,0 | 21 269 | 8 527 | 29 797 | -1,7 |
| 27.43 | Erzeugung u.erste Bearb. v.Blei,Zink u.Zinn | 57 | -4,6 | 2 574 | 1 010 | 3 583 | -7,7 |
| 27.44 | Erzeugung u.erste Bearb. v.Kupfer | 97 | -9,1 | 12 648 | 4 989 | 17 637 | -7,3 |
| 27.45 | Erzeugung u.erste Bearb. v.sonst.NE-Metallen | 56 | -12,8 | 3 003 | 1 355 | 4 357 | -10,1 |
| 27.5 | Gießereien | 637 | -4,5 | 62 627 | 13 768 | 76 395 | -2,1 |
| 27.51 | Eisengießereien | 204 | -4,1 | 28 997 | 5 806 | 34 803 | -4,7 |
| 27.52 | Stahlgießereien | 49 | -2,5 | 5 020 | 1 763 | 6 782 | -4,4 |
| 27.53 | Leichtmetallgießereien ... | 253 | -4,7 | 22 959 | 4 907 | 27 865 | 2,1 |
| 27.54 | Buntmetallgießereien | 131 | -5,6 | 5 652 | 1 492 | 7 144 | -2,0 |
| 28 | H.v.Metallerzeugnissen ... | 9 109 | -7,1 | 407 679 | 155 463 | 563 142 | -2,8 |
| 28.1 | Stahl-u.Leichtmetallbau .. | 2 532 | -5,1 | 77 365 | 34 747 | 112 112 | -6,8 |
| 28.11 | H.v.Metallkonstruktionen . | 1 898 | -4,0 | 60 521 | 26 944 | 87 465 | -6,4 |
| 28.12 | H.v.Ausbauelementen aus Metall | 633 | -8,2 | 16 844 | 7 803 | 24 647 | -8,0 |
| 28.2 | H.v. Metallbeh. über 300 l Heizkörpern u.-kesseln . | 313 | -2,7 | 13 503 | 6 685 | 20 188 | -7,0 |
| 28.21 | H.v. Metallbeh. über 300 l | 247 | -3,3 | 7 143 | 2 702 | 9 845 | -9,1 |
| 28.22 | H.v.Heizkörpern u.-kesseln für Zentralheizungen ... | 65 | - | 6 360 | 3 983 | 10 343 | -5,0 |
| 28.30 | H.v.Dampfkesseln (oh. Zentralheizungskessel) . | 301 | -5,3 | 15 155 | 7 489 | 22 645 | -6,5 |
| 28.40 | H.v.Schmiede-,Press-, Zieh-,Stanzteilen u.Ä. . | 968 | -0,1 | 66 834 | 20 500 | 87 335 | -0,2 |
| 28.5 | Oberfläch.veredlg.,Wär- mebehandlg.;Mechanik ang | 2 000 | 0,9 | 75 275 | 18 044 | 93 319 | 2,4 |
| 28.51 | Oberfläch.veredlg.u. Wärmebehandlung | 893 | 0,7 | 33 808 | 8 610 | 42 418 | 0,2 |
| 28.52 | Mechanik ang | 1 107 | 1,0 | 41 467 | 9 434 | 50 901 | 4,3 |
| 28.6 | H.v.Schneidw.,Werkzeug., Schlössern u.Beschlägen | 1 309 | -0,4 | 78 730 | 37 255 | 115 985 | -1,2 |
| 28.61 | H.v.Schneidwaren u. Be- stecken a.unedlen Metall | 62 | 1,8 | 4 273 | 2 166 | 6 439 | -2,5 |
| 28.62 | H.v.Werkzeugen | 940 | 0,1 | 42 533 | 19 250 | 61 784 | 0,0 |

1) Klassifikation der Wirtschaftszweige, Ausgabe 2003 (WZ 2003).
2) Durchschnitt errechnet aus Monatsangaben.
3) Einschl. tätiger Inhaber und Mitinhaber sowie
unbezahlt mithelfender Familienangehöriger.

2 Fachliche Betriebsteile
2.1 Fachliche Betriebsteile und Beschäftigte 2003
Deutschland

| Nr.der Klas- sifika- tion 1) | Wirtschaftsgliederung | Betriebsteile | | Beschäftigte | | | |
|---------------------------------------|--|---------------|----------------------------|--------------|-----------------------|--------------|----------------------------|
| | | Insgesamt | Veränderung zum Vorjahr | Arbeiter 2) | Ange- stellte 2)3) | Insgesamt 2) | Veränderung zum Vorjahr |
| | | Anzahl | % | Anzahl | | | % |
| 28.63 | H.v.Schlössern u. Beschlä- gen aus unedlen Metall . | 307 | -2,3 | 31 924 | 15 839 | 47 762 | -2,4 |
| 28.7 | H.v.sonstigen Metallwaren | 1 687 | -24,4 | 80 816 | 30 742 | 111 558 | -5,0 |
| 28.71 | H.v.Metallbehälter von 300 l oder weniger | 85 | -4,1 | 2 766 | 846 | 3 612 | -5,3 |
| 28.72 | H.v.Verpackungen u. Verschlüssen a.Metall .. | 92 | -3,1 | 9 364 | 2 878 | 12 242 | -5,8 |
| 28.73 | H.v.Drahtwaren | 234 | -6,0 | 8 687 | 3 133 | 11 821 | -4,2 |
| 28.74 | H.v.Schrauben,Nieten, Ketten u.Federn | 411 | -3,9 | 25 985 | 8 958 | 34 944 | -1,4 |
| 28.75 | H.v.sonst.Metallwaren ang | 864 | -36,9 | 34 014 | 14 927 | 48 941 | -7,3 |
| DK | Maschinenbau | 9 927 | -0,9 | 555 454 | 398 194 | 953 648 | -2,4 |
| 29 | Maschinenbau | 9 927 | -0,9 | 555 454 | 398 194 | 953 648 | -2,4 |
| 29.1 | H.v.Masch.f.d.Erzeugung u.Nutzung v.mech.Energie | 1 547 | -1,2 | 135 685 | 83 399 | 219 084 | -0,9 |
| 29.11 | H.v.Verbrenn.mot.u.Turb. (oh.Strassenfahrz.usw) .. | 92 | 0,1 | 12 424 | 12 232 | 24 656 | -2,7 |
| 29.12 | H.v.Pumpen u. Kompressoren | 546 | -0,7 | 37 815 | 26 750 | 64 564 | 1,4 |
| 29.13 | H.v.Armaturen | 460 | -2,3 | 31 334 | 20 948 | 52 282 | -3,2 |
| 29.14 | H.v.Lagern,Getrieben, Zahnradern,Antriebselem. | 450 | -0,9 | 54 112 | 23 470 | 77 582 | -0,5 |
| 29.2 | H.v.sonstigen nicht WZ- spezifischen Maschinen . | 2 878 | -2,0 | 129 916 | 106 300 | 236 216 | -3,2 |
| 29.21 | H.v.öfen u.Brennern | 172 | -4,0 | 4 715 | 6 027 | 10 741 | -6,3 |
| 29.22 | H.v.Hebezeugen u. Fördermitteln | 1 028 | -0,7 | 43 242 | 30 518 | 73 760 | -4,7 |
| 29.23 | H.v.kälte-u.lufttechn.Er- zeugn.nicht f.d.Haushalt | 623 | -3,7 | 28 906 | 22 586 | 51 491 | -4,6 |
| 29.24 | H.v.sonstigen nicht WZ- spez.Maschinen ang | 1 055 | -2,0 | 53 054 | 47 170 | 100 223 | -1,0 |
| 29.3 | H.v.land-u.forstw. Maschinen | 293 | - | 17 938 | 8 225 | 26 162 | 1,6 |
| 29.31 | H.v.land-u.forstw. Zugmaschinen | 36 | -2,2 | 4 181 | 1 692 | 5 874 | -1,6 |
| 29.32 | H.v.sonst.land-u. forstw.Maschinen | 256 | 0,3 | 13 756 | 6 532 | 20 288 | 2,6 |
| 29.4 | H.v.Werkzeugmaschinen | 1 257 | . | 65 684 | 50 948 | 116 631 | . |
| 29.41 | H.v.handgeführten kraft- betriebenen Werkzeugen . | 79 | . | 6 745 | 4 523 | 11 268 | . |
| 29.42 | H.v.Werkzeugmaschinen für d.Metallbearbeitung | 676 | . | 36 469 | 30 416 | 66 885 | . |
| 29.43 | H.v.Werkzeugmaschinen ang | 502 | . | 22 471 | 16 009 | 38 479 | . |
| 29.5 | H.v.Masch.f.sonst.best. Wirtschaftszweige | 3 656 | -0,7 | 163 863 | 122 978 | 286 841 | -1,9 |
| 29.51 | H.v.Masch.f.Metallerzeu- gung,Walzwerkseintr.usw . | 116 | -2,7 | 5 289 | 5 219 | 10 508 | -4,5 |
| 29.52 | H.v.Bergwerks-,Bau-u. Baustoffmaschinen | 355 | -2,9 | 19 542 | 14 938 | 34 479 | -1,1 |
| 29.53 | H.v.Masch.f.Ernährungs- gewerbe u.Tabakverarb. . | 288 | -0,5 | 11 314 | 10 836 | 22 150 | 4,3 |
| 29.54 | H.v.Masch.f.d.Textil-, Bekleidg.-u.Ledergewerbe | 261 | -4,5 | 19 112 | 12 448 | 31 560 | -3,2 |
| 29.55 | H.v.Masch.f.d.Papier- gewerbe | 149 | -5,8 | 6 712 | 6 407 | 13 119 | -7,1 |

1) Klassifikation der Wirtschaftszweige, Ausgabe 2003 (WZ 2003).

2) Durchschnitt errechnet aus Monatsangaben.

3) Einschl. tätiger Inhaber und Mitinhaber sowie unbezahlt mithelfender Familienangehöriger.

2 Fachliche Betriebsteile
2.1 Fachliche Betriebsteile und Beschäftigte 2003
Deutschland

| Nr.der Klas- sifika- tion 1) | Wirtschaftsgliederung | Betriebsteile | | Beschäftigte | | | |
|---------------------------------------|--|---------------|----------------------------|--------------|-----------------------|--------------|----------------------------|
| | | Insgesamt | Veränderung zum Vorjahr | Arbeiter 2) | Ange- stellte 2)3) | Insgesamt 2) | Veränderung zum Vorjahr |
| | | Anzahl | % | Anzahl | | | % |
| 29.56 | H.v.Masch.f.best.Wirt- schaftszweige ang | 2 487 | 0,5 | 101 895 | 73 131 | 175 026 | -1,9 |
| 29.60 | H.v.Waffen u.Munition | 50 | 6,5 | 5 589 | 7 192 | 12 781 | 6,7 |
| 29.7 | H.v.Haushaltsgeräten ang . | 246 | -5,8 | 36 779 | 19 153 | 55 932 | -5,3 |
| 29.71 | H.v.elektrischen Haushaltsgeräten | 177 | -4,3 | 33 279 | 16 042 | 49 321 | -4,9 |
| 29.72 | H.v.nichtelektrischen Heiz-,Koch-u.Ä.Gerät.ang | 69 | -9,5 | 3 500 | 3 111 | 6 611 | -8,5 |
| DL | H.v.Büromasch.,DV-Gerät. u.-einr.;Elektrotech.usw | 7 521 | -1,1 | 426 109 | 411 336 | 837 445 | -3,1 |
| 30.0 | H.v.Büromasch.,DV-Gerät. u.-einr. | 288 | -2,4 | 11 545 | 16 687 | 28 232 | -10,8 |
| 30.01 | H.v.Büromaschinen | 70 | 3,7 | 3 177 | 4 079 | 7 257 | -7,0 |
| 30.02 | H.v.DV-Gerät.u.-einr. | 218 | -4,2 | 8 368 | 12 608 | 20 975 | -12,0 |
| 31 | H.v.Geräten d.Elekttriz. erzg.,-verteilung u.Ä. . | 3 365 | -1,4 | 230 749 | 174 050 | 404 799 | -3,0 |
| 31.10 | H.v.Elektromotoren,Gene- ratoren,Transformatoren | 663 | -1,7 | 50 561 | 30 021 | 80 582 | -0,8 |
| 31.20 | H.v.Elekttriz.vertlg.-u. -schalteinrichtungen ... | 1 307 | -2,4 | 86 302 | 78 210 | 164 512 | -3,9 |
| 31.30 | H.v.isol.Elektrokabeln, -leitungen u.-drähten .. | 200 | -5,0 | 12 834 | 5 474 | 18 308 | -12,1 |
| 31.40 | H.v.Akkumulatoren u. Batterien | 31 | 1,7 | 4 975 | 2 520 | 7 495 | -0,6 |
| 31.50 | H.v.elektrischen Lampen u.Leuchten | 345 | -2,3 | 20 502 | 11 233 | 31 735 | -5,6 |
| 31.6 | H.v.elekt.r.Ausrüstg.ang .. | 819 | 1,8 | 55 575 | 46 592 | 102 167 | -0,8 |
| 31.61 | H.v.elekt.r.Ausrüstg.f. Motoren u.Fahrzeuge ang | 188 | -0,9 | 31 725 | 15 691 | 47 417 | -1,9 |
| 31.62 | H.v.sonst.elekt.r. Ausrüstg.ang | 631 | 2,6 | 23 850 | 30 900 | 54 750 | 0,2 |
| 32 | Rundfunk- und Nachrichtentechnik | 962 | -1,7 | 71 271 | 99 662 | 170 932 | -4,4 |
| 32.10 | H.v.elektronischen Bauelementen | 384 | -0,5 | 35 364 | 37 030 | 72 394 | -1,1 |
| 32.20 | H.v.Geräten u.Einr. der Telekommunikationstechn. | 376 | -4,8 | 23 260 | 51 904 | 75 164 | -7,2 |
| 32.30 | H.v.Rundfunk-,phono- und videotechnischen Geräten | 202 | 2,2 | 12 647 | 10 728 | 23 375 | -4,8 |
| 33 | Medizin-,Mess-,Steuer- technik,Optik,H.v.Uhren | 2 906 | -0,4 | 112 544 | 120 937 | 233 481 | -1,2 |
| 33.10 | H.v.med.Geräten u.ortho- pädischen Erzeugnissen . | 1 221 | -0,5 | 51 113 | 36 739 | 87 852 | 1,1 |
| 33.20 | H.v.Mess-,Kontroll-, Navig.-u.Ä.Instr.u.Vorr. | 1 233 | - | 42 670 | 61 887 | 104 557 | -2,1 |
| 33.30 | H.v.industriellen Prozesssteuerungseinr. . | 161 | 4,8 | 3 362 | 7 350 | 10 712 | 5,5 |
| 33.40 | H.v.optischen u. fotografischen Geräten . | 215 | -1,9 | 12 901 | 13 415 | 26 315 | -6,3 |
| 33.50 | H.v.Uhren | 76 | -9,1 | 2 499 | 1 546 | 4 045 | -6,2 |
| DM | Fahrzeugbau | 2 169 | 1,1 | 631 935 | 287 706 | 919 641 | 0,7 |
| 34 | H.v.Kraftwagen u. Kraftwagenteilen | 1 619 | 1,3 | 546 771 | 226 446 | 773 217 | 0,8 |

1) Klassifikation der Wirtschaftszweige, Ausgabe 2003 (WZ 2003).
2) Durchschnitt errechnet aus Monatsangaben.
3) Einschl. tätiger Inhaber und Mitinhaber sowie
unbezahlt mithelfender Familienangehöriger.

2 Fachliche Betriebsteile
2.1 Fachliche Betriebsteile und Beschäftigte 2003
Deutschland

| Nr.der Klas- sifika- tion 1) | Wirtschaftsgliederung | Betriebsteile | | Beschäftigte | | | |
|---------------------------------------|--|---------------|----------------------------|--------------|-----------------------|--------------|----------------------------|
| | | Insgesamt | Veränderung zum Vorjahr | Arbeiter 2) | Ange- stellte 2)3) | Insgesamt 2) | Veränderung zum Vorjahr |
| | | Anzahl | % | Anzahl | | | % |
| 34.10 | H.v.Kraftwagen u. Kraftwagenmotoren | 134 | 1,2 | 280 815 | 129 055 | 409 870 | -0,3 |
| 34.20 | H.v.Karosserien, Aufbauten u.Anhängern .. | 416 | -3,2 | 26 131 | 9 913 | 36 044 | -5,4 |
| 34.30 | H.v.Teilen u.Ä.f.Kraft- wagen u.deren Motoren .. | 1 068 | 3,2 | 239 825 | 87 478 | 327 303 | 2,9 |
| 35 | Sonst.Fahrzeugbau | 550 | 0,5 | 85 164 | 61 260 | 146 424 | 0,2 |
| 35.1 | Schiff- u. Bootsbau | 134 | 3,1 | 17 235 | 6 990 | 24 225 | -4,8 |
| 35.11 | Schiffbau (oh.Boots- u. Yachtbau) | 102 | 1,8 | 15 007 | 6 190 | 21 197 | -6,4 |
| 35.12 | Boots- u. Yachtbau | 32 | 7,2 | 2 228 | 800 | 3 028 | 8,3 |
| 35.20 | Bahnindustrie | 166 | -0,1 | 25 871 | 11 803 | 37 674 | -3,6 |
| 35.30 | Luft- u. Raumfahrzeugbau . | 128 | 2,2 | 33 869 | 39 237 | 73 105 | 4,3 |
| 35.4 | H.v.Kraftträdern,Fahrrä- dern u.Behindertenfahrz. | 86 | -2,8 | 6 288 | 2 451 | 8 739 | -1,3 |
| 35.41 | H.v.Kraftträdern | 17 | -4,2 | 1 954 | 780 | 2 734 | 0,3 |
| 35.42 | H.v.Fahrrädern | 48 | -4,8 | 3 317 | 972 | 4 289 | -4,7 |
| 35.43 | H.v.Behinderten- fahrzeugen | 21 | 3,4 | 1 018 | 699 | 1 716 | 5,1 |
| 35.50 | Fahrzeugbau ang | 35 | -3,4 | 1 901 | 780 | 2 681 | 0,2 |
| DN | H.v.Möbeln,Schmuck,Mu- sikinstr.usw;Recycling . | 2 828 | -4,6 | 138 731 | 56 188 | 194 919 | -7,5 |
| 36 | H.v.Möbeln,Schmuck, Musikinstr.,Sportger.usw | 2 537 | -5,5 | 132 172 | 54 038 | 186 210 | -7,8 |
| 36.1 | H.v.Möbeln | 1 757 | -6,0 | 96 812 | 37 257 | 134 068 | -8,9 |
| 36.11 | H.v.Sitzmöbeln | 399 | -4,7 | 28 588 | 9 654 | 38 242 | -7,4 |
| 36.12 | H.v.Büro-u.Ladenmöbeln ... | 361 | -4,7 | 13 774 | 7 075 | 20 849 | -13,4 |
| 36.13 | H.v.Küchenmöbeln | 150 | -5,5 | 11 924 | 6 257 | 18 181 | -7,4 |
| 36.14 | H.v.sonst.Möbeln | 762 | -7,5 | 38 139 | 13 037 | 51 176 | -9,3 |
| 36.15 | H.v.Matratzen | 86 | -5,3 | 4 386 | 1 234 | 5 620 | -1,2 |
| 36.2 | H.v.Schmuck u.ä. Erzeugnissen | 115 | -5,9 | 3 596 | 2 072 | 5 668 | -9,1 |
| 36.21 | H.v.Münzen | 9 | -9,0 | 224 | 53 | 276 | -20,8 |
| 36.22 | H.v.Schmuck,Gold-u. Silberschmiedewaren | 106 | -5,8 | 3 372 | 2 020 | 5 392 | -8,4 |
| 36.30 | H.v.Musikinstrumenten | 71 | -4,6 | 3 718 | 1 040 | 4 758 | -1,5 |
| 36.40 | H.v.Sportgeräten | 75 | -1,6 | 2 711 | 1 069 | 3 780 | 3,0 |
| 36.50 | H.v.Spielwaren | 149 | 0,6 | 8 804 | 4 577 | 13 382 | -5,2 |
| 36.6 | H.v.sonst.Erzeugnissen ... | 371 | -6,0 | 16 531 | 8 023 | 24 554 | -5,2 |
| 36.61 | H.v.Pantasieschmuck | 16 | -21,5 | 455 | 211 | 666 | -14,9 |
| 36.62 | H.v.Besen u.Bürsten | 86 | -0,8 | 4 317 | 1 374 | 5 691 | 2,5 |
| 36.63 | H.v.Erzeugnissen ang | 268 | -6,5 | 11 759 | 6 438 | 18 197 | -7,0 |
| 37 | Recycling | 290 | 3,7 | 6 559 | 2 150 | 8 709 | -1,7 |
| 37.10 | Recycling v.metallischen Altmat.u.Reststoffen ... | 99 | 5,1 | 2 396 | 830 | 3 226 | -2,2 |
| 37.20 | Recycling v.nichtmetall. Altmet.u.Reststoffen ... | 191 | 3,0 | 4 162 | 1 320 | 5 483 | -1,4 |
| | Energie | 254 | -4,1 | 57 659 | 32 731 | 90 390 | -4,9 |

1) Klassifikation der Wirtschaftszweige, Ausgabe 2003 (WZ 2003).

2) Durchschnitt errechnet aus Monatsangaben.

3) Einschl. tätiger Inhaber und Mitinhaber sowie
unbezahlt mithelfender Familienangehöriger.

2 Fachliche Betriebsteile

2.2 Umsatz 2003

Deutschland

| Land Hauptgruppen | Umsatz | | | |
|----------------------------------|-------------|-------------|---------------|-------------------------|
| | Inland | Ausland | Insgesamt | Veränderung zum Vorjahr |
| | 1 000 EUR | | | % |
| Baden-Württemberg | 120 720 791 | 95 989 415 | 216 710 206 | 0,9 |
| Bayern | 131 149 148 | 107 639 677 | 238 788 825 | 0,8 |
| Berlin | 21 873 193 | 6 791 465 | 28 664 658 | -0,2 |
| Brandenburg | 13 089 342 | 3 303 490 | 16 342 832 | 1,2 |
| Bremen | 8 345 482 | 10 254 341 | 19 199 823 | -2,4 |
| Hamburg | 18 723 547 | 8 692 174 | 27 415 721 | -13,2 |
| Hessen | 39 810 774 | 27 286 655 | 67 097 429 | 0,6 |
| Mecklenburg-Vorpommern | 6 119 683 | 2 065 148 | 8 184 831 | 3,7 |
| Niedersachsen | 67 299 928 | 36 697 375 | 103 997 303 | -1,3 |
| Nordrhein-Westfalen | 157 794 582 | 94 120 206 | 251 914 788 | -1,5 |
| Rheinland-Pfalz | 29 403 226 | 22 362 027 | 51 765 253 | -0,5 |
| Saarland | 10 430 986 | 6 886 078 | 17 317 064 | -8,8 |
| Sachsen | 24 701 664 | 10 369 113 | 35 070 777 | 4,9 |
| Sachsen-Anhalt | 18 031 201 | 4 514 870 | 22 546 071 | 10,2 |
| Schleswig-Holstein | 16 429 086 | 8 209 703 | 24 638 789 | -4,2 |
| Thüringen | 15 597 834 | 5 355 732 | 20 953 566 | 7,2 |
| Deutschland | 700 070 467 | 450 537 469 | 1 150 607 936 | -0,3 |
| Früheres Bundesgebiet | 620 018 630 | 424 101 233 | 1 044 119 863 | -0,8 |
| Neue Länder und Berlin-Ost | 80 051 837 | 26 436 236 | 106 488 073 | 5,9 |
| Vorleistungsgüterproduzenten | | | | |
| Deutschland | 238 438 730 | 148 776 004 | 387 214 734 | 0,3 |
| Früheres Bundesgebiet | 208 653 638 | 137 074 226 | 345 727 864 | -0,4 |
| Neue Länder und Berlin-Ost | 29 785 092 | 11 701 778 | 41 486 870 | 6,6 |
| Investitionsgüterproduzenten | | | | |
| Deutschland | 217 653 129 | 243 231 496 | 460 884 625 | 0,2 |
| Früheres Bundesgebiet | 198 264 523 | 231 536 046 | 429 800 569 | 0,1 |
| Neue Länder und Berlin-Ost | 19 388 606 | 11 695 450 | 31 084 056 | 2,7 |
| Gebrauchsgüterproduzenten | | | | |
| Deutschland | 27 305 728 | 13 341 869 | 40 647 597 | -5,1 |
| Früheres Bundesgebiet | 24 700 004 | 12 768 425 | 37 468 429 | -5,2 |
| Neue Länder und Berlin-Ost | 2 605 721 | 573 444 | 3 179 168 | -4,5 |
| Verbrauchsgüterproduzenten | | | | |
| Deutschland | 172 585 376 | 42 954 297 | 215 539 673 | -0,5 |
| Früheres Bundesgebiet | 150 476 298 | 40 692 685 | 191 168 983 | -1,2 |
| Neue Länder und Berlin-Ost | 22 109 078 | 2 261 612 | 24 370 690 | 5,7 |

2 Fachliche Betriebsteile

2.2 Umsatz 2003

Deutschland

| Nr.der Klas- sifika- tion 1) | Wirtschaftsgliederung | Umsatz | | | |
|---------------------------------------|--|-------------|-------------|---------------|-------------------------|
| | | Inland | Ausland | Insgesamt | Veränderung zum Vorjahr |
| | | 1 000 EUR | | | % |
| C | Bergbau u.Gew.v.Steinen u.Erden | 9 229 494 | 691 016 | 9 920 510 | -0,5 |
| CA | Kohlenbergbau,Torfgew., Gew.v.Erdöl u.Erdgas usw | 6 064 222 | 196 455 | 6 260 677 | 1,8 |
| 10 | Kohlenbergbau,Torf- gewinnung | 2 744 089 | 116 407 | 2 860 496 | -6,4 |
| 10.10 | Steinkohlenbergbau u. -brikettherstellung | . | . | 1 561 643 | -12,9 |
| 10.20 | Braunkohlenbergbau u. -veredlung | . | . | 1 071 394 | 3,0 |
| 10.30 | Torfgewinnung u. -veredlung | . | . | 227 459 | 1,6 |
| 11 | Gew.v.Erdöl u.Erdgas, Erbrg.verb.Dienstleistg. | 3 320 133 | 80 048 | 3 400 181 | 10,0 |
| 11.10 | Gew.v.Erdöl u.Erdgas | . | . | . | . |
| 11.20 | Erbrg.v.Dienstleistg.bei d.Gew.v.Erdöl u.Erdgas . | . | . | . | . |
| 12.00 | Bergbau a.Uran-u. Thoriumerze | - | - | - | X |
| C8 | Erzbergbau,Gew.v.Steinen u.Erden,sonst.Bergbau .. | 3 165 272 | 494 561 | 3 659 833 | -4,1 |
| 13 | Erzbergbau | - | - | - | X |
| 13.10 | Eisenerzbergbau | - | - | - | X |
| 13.20 | NE-Metallerzbergbau (oh.Uran-u.Thoriumerze) | - | - | - | X |
| 14 | Gew.v.Steinen u.Erden, sonst.Bergbau | 3 165 272 | 494 561 | 3 659 833 | -4,1 |
| 14.1 | Gew.v.Natursteinen | 1 048 358 | 31 177 | 1 079 535 | 264,3 |
| 14.11 | Gew.v.Naturwerksteinen u.Natursteinen ang | 759 462 | 13 145 | 772 607 | . |
| 14.12 | Gew.v.Kalk-,Gipsstein, Anhydrit,Dolomit,Kreide | . | . | . | . |
| 14.13 | Gew.v.Schiefer | . | . | . | . |
| 14.2 | Gew.v.Kies,Sand,Ton u.Kaolin | 1 736 718 | 229 194 | 1 965 912 | -32,6 |
| 14.21 | Gew.v.Kies u.Sand | 1 597 223 | 144 261 | 1 741 484 | -35,5 |
| 14.22 | Gew.v.Ton u.Kaolin | 139 495 | 84 933 | 224 428 | 3,2 |
| 14.30 | Gew.v.Mineralien f.d. H.v.chem.Erzeugn. | 64 287 | 110 443 | 174 730 | -1,6 |
| 14.40 | Gew.v.Salz | 265 838 | 95 552 | 361 390 | 2,1 |
| 14.50 | Gew.v.Steinen u.Erden ang,sonst.Bergbau | 50 071 | 28 195 | 78 266 | 7,1 |
| D | Verarbeitendes Gewerbe ... | 690 840 973 | 449 846 453 | 1 140 687 426 | -0,3 |
| DA | Ernährungsgewerbe u. Tabakverarbeitung | 110 629 042 | 16 590 889 | 127 219 931 | 0,8 |
| 15 | Ernährungsgewerbe | 97 900 132 | 15 445 092 | 113 345 224 | 1,2 |
| 15.1 | Schlachten u.Fleisch- verarbeitung | 19 045 563 | 2 015 460 | 21 061 023 | 1,4 |
| 15.11 | Schlachten(oh.Schlachten v.Geflügel) | 8 602 983 | 1 250 239 | 7 853 222 | -0,5 |
| 15.12 | Schlachten v.Geflügel | 1 724 274 | 115 195 | 1 839 469 | 8,1 |
| 15.13 | Fleischverarbeitung | 10 718 306 | 650 026 | 11 368 332 | 1,6 |

1) Klassifikation der Wirtschaftszweige, Ausgabe 2003 (WZ 2003).

2 Fachliche Betriebsteile

2.2 Umsatz 2003

Deutschland

| Nr.der Klas- sifika- tion 1) | Wirtschaftsgliederung | Umsatz | | | |
|---------------------------------------|---|------------|-----------|------------|-------------------------|
| | | Inland | Ausland | Insgesamt | Veränderung zum Vorjahr |
| | | 1 000 EUR | | | % |
| 15.20 | Fischverarbeitung | 1 331 652 | 286 987 | 1 618 639 | -5,9 |
| 15.3 | Obst-u.Gemüsever- arbeitung | 5 716 356 | 1 232 067 | 6 948 423 | 3,8 |
| 15.31 | Kartoffelverarbeitung | 750 637 | 123 138 | 873 775 | -0,4 |
| 15.32 | H.v.Frucht-u.Gemüse- säften | 1 968 909 | 569 639 | 2 538 548 | 11,8 |
| 15.33 | Obst- u. Gemüsever- arbeitung ang | 2 996 810 | 539 290 | 3 536 100 | -0,3 |
| 15.4 | H.v.pflanzlichen u. tierischen Ölen u.Fetten | 2 832 919 | 1 218 448 | 4 051 367 | -2,2 |
| 15.41 | H.v.rohen Ölen u.Fetten .. | 1 042 120 | 736 568 | 1 778 688 | -7,8 |
| 15.42 | H.v.raffinierten Ölen u. Fetten | 937 706 | 441 244 | 1 378 950 | - |
| 15.43 | H.v.Margarine u.ä. Nahrungsfetten | 853 093 | 40 636 | 893 729 | 7,2 |
| 15.5 | Milchverarbeitung; H.v.Speiseeis..... | 15 339 036 | 3 495 037 | 18 834 073 | 3,6 |
| 15.51 | Milchverarbeitung | 14 358 975 | 3 265 968 | 17 624 943 | 2,7 |
| 15.52 | H.v.Speiseeis | 980 061 | 229 069 | 1 209 130 | 18,5 |
| 15.6 | Mehl-u.Schälmlühlen,H.v. Stärke u.Stärkeerzeugn. | 2 495 121 | 928 314 | 3 423 435 | 3,0 |
| 15.61 | Mehl-u.Schälmlühlen | 2 057 081 | 473 072 | 2 530 153 | 5,3 |
| 15.62 | H.v.Stärke u.Stärke- erzeugnissen | 438 040 | 455 242 | 893 282 | -2,8 |
| 15.7 | H.v.Futtermitteln | 3 871 633 | 603 748 | 4 475 381 | -1,9 |
| 15.71 | H.v.Futtermitteln f. Nutztiere | 2 831 245 | 199 318 | 3 030 563 | -1,4 |
| 15.72 | H.v.Futtermitteln f. sonst.Tiere | 1 040 388 | 404 430 | 1 444 818 | -2,8 |
| 15.8 | Sonst.Ernährungsgewerbe (oh.Getränkeherstellung) | 29 975 720 | 4 358 742 | 34 334 462 | 1,2 |
| 15.81 | H.v.Backwaren (oh.Dauer- backwaren) | 9 107 150 | 251 269 | 9 358 419 | 0,9 |
| 15.82 | H.v.Dauerbackwaren | 2 710 317 | 450 884 | 3 161 201 | -1,7 |
| 15.83 | H.v.Zucker | 2 488 899 | 546 818 | 3 035 717 | -4,6 |
| 15.84 | H.v.Süßwaren(oh.Dauer- backwaren) | 5 940 245 | 1 179 886 | 7 120 131 | 7,0 |
| 15.85 | H.v.Teigwaren | 639 949 | 47 772 | 687 721 | 17,4 |
| 15.86 | Verarb.v.Kaffee u.Tee, H.v.Kaffee-Ersatz | 3 068 469 | 346 724 | 3 415 193 | -5,8 |
| 15.87 | H.v.Würzmitteln u.Saucen . | 2 224 135 | 365 134 | 2 589 269 | 3,1 |
| 15.88 | H.v.homogenisierten u. diätetischen Nahrungsm. | 565 557 | 233 746 | 799 303 | 0,2 |
| 15.89 | H.v.sonst.Nahrungsmit- tein (oh.Getränke) | 3 230 999 | 936 509 | 4 167 508 | 2,4 |
| 15.9 | H.v.Getränken | 17 292 132 | 1 306 289 | 18 598 421 | -0,5 |
| 15.91 | H.v.Spirituosen | 2 335 759 | 155 313 | 2 491 072 | 7,1 |
| 15.92 | H.v.Alkohol | 80 088 | 34 196 | 114 284 | -7,9 |
| 15.93 | H.v.Traubenwein | 893 842 | 75 173 | 969 015 | -4,8 |
| 15.94 | H.v.Apfelwein u.sonst. Fruchtweinen | . | . | 93 411 | -29,5 |

1) Klassifikation der Wirtschaftszweige, Ausgabe 2003 (WZ 2003).

2 Fachliche Betriebsteile

2.2 Umsatz 2003

Deutschland

| Nr.der Klas- sifika- tion 1) | Wirtschaftsgliederung | Umsatz | | | |
|---------------------------------------|--|------------|-----------|------------|-------------------------|
| | | Inland | Ausland | Insgesamt | Veränderung zum Vorjahr |
| | | 1 000 EUR | | | % |
| 15.95 | H.v.Wermutwein u.sonst. aromatisierten Weinen .. | . | . | 91 291 | 57,5 |
| 15.96 | H.v.Bier | 7 382 146 | 603 901 | 7 986 047 | -3,3 |
| 15.97 | H.v.Malz | 407 103 | 155 400 | 562 503 | -3,4 |
| 15.98 | Mineralwassergew.,H.v. Erfrischungsgetränken .. | 6 016 241 | 274 557 | 6 290 798 | 1,6 |
| 16.00 | Tabakverarbeitung | 12 728 910 | 1 145 797 | 13 874 707 | -2,0 |
| 08 | Textil-u.Bekleidungs- gewerbe | 13 708 043 | 7 645 301 | 21 353 344 | -5,5 |
| 17 | Textilgewerbe | 7 819 822 | 4 919 212 | 12 739 034 | -4,1 |
| 17.1 | Spinnstoffaufbereitung u.Spinnerei | 639 618 | 549 542 | 1 189 160 | -10,1 |
| 17.11 | Baumwollaufbereitung u. -spinnerei | 355 424 | 274 296 | 629 720 | -13,5 |
| 17.12 | Wollaufbereitung u. Streichgarnspinnerei ... | 9 524 | 10 815 | 20 339 | -5,2 |
| 17.13 | Wollaufbereitung u. Kammgarnspinnerei | 78 220 | 92 516 | 170 736 | -12,5 |
| 17.14 | Flachsaufbereitung u. -spinnerei | 6 915 | 3 498 | 10 413 | 4,2 |
| 17.15 | Zwirnen u.Texturieren v. Filamentgarnen usw | 36 499 | 31 030 | 67 529 | -15,3 |
| 17.16 | H.v.Nähgarn | 135 248 | 123 720 | 258 968 | -1,2 |
| 17.17 | Sonst.Spinnstoffaufbe- reitung u.Spinnerei | 17 788 | 13 667 | 31 455 | 21,6 |
| 17.2 | Weberei | 1 383 355 | 1 124 699 | 2 508 054 | -5,5 |
| 17.21 | Baumwollweberei | 760 967 | 590 700 | 1 351 667 | -9,9 |
| 17.22 | Streichgarnweberei | 15 236 | 7 499 | 22 735 | -10,5 |
| 17.23 | Kammgarnweberei | 170 189 | 118 869 | 289 058 | -21,2 |
| 17.24 | Seiden-u.Filamentgarn- weberei | 361 949 | 346 940 | 708 889 | 12,8 |
| 17.25 | Sonst.Weberei | 75 014 | 60 691 | 135 705 | 1,1 |
| 17.30 | Textilveredlung | 805 544 | 347 663 | 1 153 207 | -8,4 |
| 17.40 | H.v.konfektion.Textil- waren (oh.Bekleidung) .. | 1 535 684 | 362 515 | 1 898 199 | -3,1 |
| 17.5 | Sonst.Textilgewerbe (oh.H.v.Maschenware) ... | 2 353 542 | 1 971 701 | 4 325 243 | -0,3 |
| 17.51 | H.v.Teppichen | 683 809 | 230 941 | 914 750 | -6,2 |
| 17.52 | H.v.Seilerwaren | 69 303 | 39 023 | 108 326 | -11,7 |
| 17.53 | H.v.Vliesstoff,Erzeugn. daraus (oh.Bekleidung) . | 519 112 | 650 067 | 1 169 179 | 0,4 |
| 17.54 | Textilgewerbe ang | 1 081 318 | 1 051 670 | 2 132 988 | 2,8 |
| 17.60 | H.v.gewirktem u. gestricktem Stoff | 392 627 | 359 221 | 751 848 | 0,3 |
| 17.7 | H.v.gewirkten u.ge- strickten Fertigerzeugn. | 709 452 | 203 871 | 913 323 | -8,8 |
| 17.71 | H.v.Strumpfwaren | 423 868 | 87 107 | 510 975 | -2,1 |
| 17.72 | H.v.Pullovern,Strick- jacken u.ä.Waren | 285 584 | 116 764 | 402 348 | -16,0 |

1) Klassifikation der Wirtschaftszweige, Ausgabe 2003 (WZ 2003).

2 Fachliche Betriebsteile

2.2 Umsatz 2003

Deutschland

| Nr. der Klas- sifika- tion 1) | Wirtschaftsgliederung | Umsatz | | | |
|--|---|------------|------------|------------|-------------------------|
| | | Inland | Ausland | Insgesamt | Veränderung zum Vorjahr |
| | | 1 000 EUR | | | % |
| 18 | Bekleidungsgewerbe | 5 888 221 | 2 726 089 | 8 614 310 | -7,6 |
| 18.10 | H.v.Lederbekleidung | 41 761 | 10 370 | 52 131 | -12,9 |
| 18.2 | H.v.Bekleidung (oh. Lederbekleidung) | 5 833 721 | 2 709 813 | 8 543 534 | -7,6 |
| 18.21 | H.v.Arbeits-u.Berufs- bekleidung | 276 806 | 23 559 | 300 365 | -1,7 |
| 18.22 | H.v.Oberbekleidg.(oh.Ar- beits-u.Berufsbekleidg.) | 3 774 264 | 2 154 641 | 5 928 905 | -8,2 |
| 18.23 | H.v.Wäsche | 1 427 170 | 355 060 | 1 782 230 | -8,1 |
| 18.24 | H.v.sonst.Bekleidg.u. Bekleidungszubehör | 355 481 | 176 553 | 532 034 | -2,2 |
| 18.30 | Zurichtung u.Färben v. Fellen,H.v.Pelzwaren ... | 12 739 | 5 906 | 18 645 | 0,8 |
| DC | Ledergewerbe | 2 511 376 | 1 143 872 | 3 655 248 | -4,6 |
| 19 | Ledergewerbe | 2 511 376 | 1 143 872 | 3 655 248 | -4,6 |
| 19.10 | H.v.Leder u.Lederfaserstoff | 313 847 | 259 692 | 573 539 | -9,1 |
| 19.20 | Lederverarb.(oh.H.v.Le- derbekleidung u.Schuhen) | 310 708 | 145 895 | 456 603 | -6,9 |
| 19.30 | H.v.Schuhen | 1 886 821 | 738 285 | 2 625 106 | -3,2 |
| DD | Holzgewerbe (oh.H.v. Möbeln) | 11 151 158 | 3 087 163 | 14 238 321 | -2,0 |
| 20 | Holzgewerbe (oh.H.v. Möbeln) | 11 151 158 | 3 087 163 | 14 238 321 | -2,0 |
| 20.10 | Säge-,Hobel-u.Holz- imprägnierwerke | 2 886 647 | 856 334 | 3 742 981 | 1,6 |
| 20.20 | H.v.Furnier-,Sperrholz-, Holzfaserpl.-u.-spanpl. | 2 537 139 | 1 360 520 | 3 897 659 | -1,2 |
| 20.30 | H.v.Konstr.-,Fertigh.t., Ausbauelement.u.Ä.a.Holz | 4 588 218 | 615 842 | 5 204 060 | -4,6 |
| 20.40 | H.v.Verpackungsmitteln, Lagerbehält.u.Ä.a.Holz . | 602 233 | 52 921 | 655 154 | 1,7 |
| 20.5 | H.v.Holzwaren ang,Kork-, Flecht-u.Korbwaren | 736 921 | 201 546 | 938 467 | -4,9 |
| 20.51 | H.v.Holzwaren ang (oh.Möbel) | 710 218 | 180 164 | 890 382 | -5,3 |
| 20.52 | H.v.Kork-,Flecht-u. Korbwaren (oh.Möbel) ... | 26 703 | 21 382 | 48 085 | 3,8 |
| DE | Papier-,Verlags-u. Druckgewerbe | 53 671 771 | 13 845 241 | 67 517 012 | -2,8 |
| 21 | Papiergewerbe | 18 007 687 | 10 548 937 | 28 556 624 | -0,9 |
| 21.1 | H.v.Holz- u. Zellstoff, Papier,Karton u.Pappe .. | 6 429 315 | 7 025 698 | 13 455 013 | -3,8 |
| 21.11 | H.v.Holz- u. Zellstoff ... | 128 705 | 212 201 | 340 906 | -0,1 |
| 21.12 | H.v.Papier,Karton u. Pappe | 6 300 610 | 6 813 497 | 13 114 107 | -3,9 |
| 21.2 | H.v.Waren aus Papier, Karton u.Pappe | 11 578 372 | 3 523 239 | 15 101 611 | 1,9 |
| 21.21 | H.v.Wellpapier u.-pappe, Verpackungsmitteln | 6 717 795 | 1 709 196 | 8 426 991 | 2,7 |
| 21.22 | H.v.Haushalts-u.Hygiene- art.a.Zellstoff usw | 2 166 180 | 731 127 | 2 897 307 | 0,9 |
| 21.23 | H.v.Schreibwaren,Büro- bedarf a.Papier u.Pappe | 1 005 374 | 276 827 | 1 282 201 | -2,1 |

1) Klassifikation der Wirtschaftszweige, Ausgabe 2003 (WZ 2003).

2 Fachliche Betriebsteile

2.2 Umsatz 2003

Deutschland

| Nr.der Klas- sifika- tion 1) | Wirtschaftsgliederung | Umsatz | | | |
|---------------------------------------|--|------------|------------|-------------|-------------------------|
| | | Inland | Ausland | Insgesamt | Veränderung zum Vorjahr |
| | | 1 000 EUR | | | % |
| 21.24 | H.v.Tapeten | 208 034 | 187 813 | 395 847 | -4,1 |
| 21.25 | H.v.sonst.Waren aus Papier,Karton u.Pappe .. | 1 480 989 | 618 276 | 2 099 265 | 4,2 |
| 22 | Verlags-,Druckgewerbe, Vervielfältigung | 35 664 084 | 3 296 304 | 38 960 388 | -4,1 |
| 22.1 | Verlagsgewerbe | 20 614 878 | 959 322 | 21 574 200 | -2,8 |
| 22.11 | Verlegen von Büchern | 4 194 825 | 492 518 | 4 687 343 | -4,4 |
| 22.12 | Verlegen von Zeitungen ... | 9 823 519 | 32 725 | 9 856 244 | -3,2 |
| 22.13 | Verlegen von Zeitschriften | 5 855 483 | 368 501 | 6 223 984 | -4,3 |
| 22.14 | Verlegen von bespielten Tonträgern u. Musikalien | 462 505 | 29 831 | 492 336 | 83,0 |
| 22.15 | Sonst.Verlagsgewerbe | 278 546 | 35 747 | 314 293 | -6,2 |
| 22.2 | Druckgewerbe | 14 431 378 | 1 853 423 | 16 284 801 | -5,7 |
| 22.21 | Drucken von Zeitungen | 1 114 054 | 2 300 | 1 116 354 | -8,0 |
| 22.22 | Drucken anderer Druckerzeugnisse | 11 560 581 | 1 734 318 | 13 294 899 | -6,6 |
| 22.23 | Druckweiterverarbeitung .. | 656 764 | 61 161 | 717 925 | -10,0 |
| 22.24 | Druck- und Mediovorstufe | 747 235 | 39 604 | 786 839 | 2,9 |
| 22.25 | Erbringung v.sonst.druck- bezogenen Dienstleistg. | 352 744 | 16 040 | 368 784 | 36,6 |
| 22.3 | Vervielf.v.besp.Ton-, Bild-u.Datenträgern | 617 828 | 483 559 | 1 101 387 | -6,3 |
| 22.31 | Vervielfältigung v. bespielten Tonträgern .. | 359 497 | 259 427 | 618 924 | -9,4 |
| 22.32 | Vervielfältigung v. bespielten Bildträgern . | 143 156 | 177 231 | 320 387 | 7,1 |
| 22.33 | Vervielfältigung v. bespielten Datenträgern | 115 175 | 46 901 | 162 076 | -16,4 |
| DF | Kokerei,Mineralölverar- beitung,H.v.Brutstoffen | 38 023 282 | 2 037 348 | 40 060 630 | -5,1 |
| 23 | Kokerei,Mineralölverar- beitung,H.v.Brutstoffen | 38 023 282 | 2 037 348 | 40 060 630 | -5,1 |
| 23.10 | Kokerei | . | . | 423 356 | -15,0 |
| 23.20 | Mineralölverarbeitung | 37 466 563 | 1 854 444 | 39 321 007 | -5,2 |
| 23.30 | H.u.Verarb.v.Spalt-u. Brutstoffen | . | . | 316 267 | 21,1 |
| D6 | H.v.chemischen Erzeugn. .. | 50 907 691 | 57 787 443 | 108 695 134 | 0,6 |
| 24 | H.v.chemischen Erzeugn. .. | 50 907 691 | 57 787 443 | 108 695 134 | 0,6 |
| 24.1 | H.v.chemischen Grund- stoffen | 21 453 931 | 26 936 203 | 48 390 134 | -0,4 |
| 24.11 | H.v.Industriegasen | 1 222 217 | 51 186 | 1 273 403 | 37,1 |
| 24.12 | H.v.Farbstoffen u. Pigmenten | 1 056 061 | 2 582 282 | 3 638 343 | -3,7 |
| 24.13 | H.v.sonst.anorganischen Grundstoffen u.Chemik. . | 2 216 319 | 2 308 261 | 4 524 580 | -5,3 |
| 24.14 | H.v.sonst.organischen Grundstoffen u.Chemik. . | 8 402 371 | 9 600 378 | 18 002 749 | 1,2 |
| 24.15 | H.v.Düngemitteln u. Stickstoffverbindungen . | 933 995 | 1 188 446 | 2 122 441 | 2,9 |
| 24.16 | H.v.Kunststoffen in Primärformen | 7 411 044 | 10 680 615 | 18 091 659 | -2,3 |

1) Klassifikation der Wirtschaftszweige, Ausgabe 2003 (WZ 2003).

2 Fachliche Betriebsteile

2.2 Umsatz 2003

Deutschland

| Nr.der Klas- sifika- tion 1) | Wirtschaftsgliederung | Umsatz | | | |
|---------------------------------------|---|------------|------------|------------|-------------------------|
| | | Inland | Ausland | Insgesamt | Veränderung zum Vorjahr |
| | | 1 000 EUR | | | % |
| 24.17 | H.v.synthetischem Kaut- schuk in Primärformen .. | 211 924 | 525 035 | 736 959 | 4,6 |
| 24.20 | H.v.Schädlingsbekämp- fungs-u.Desinfektionsm. | 726 824 | 1 568 535 | 2 295 359 | -3,2 |
| 24.30 | H.v.Anstrichmitteln, Druckfarben u.Kitten ... | 4 928 228 | 3 114 529 | 8 042 757 | 1,1 |
| 24.4 | H.v.pharmazeut.Erzeugn. .. | 11 141 244 | 12 362 176 | 23 503 420 | 1,2 |
| 24.41 | H.v.pharmazeut. Grundstoffen | 416 149 | 1 751 123 | 2 167 272 | -6,5 |
| 24.42 | H.v.pharmazeut.Speziali- täten u.sonst.Erzeugn. .. | 10 725 095 | 10 611 053 | 21 336 148 | 2,1 |
| 24.5 | H.v.Seifen,Wasch-,Reini- gungs-u.Körperpflegem. . | 5 662 986 | 3 764 815 | 9 427 801 | 3,1 |
| 24.51 | H.v.Seifen,Wasch-,Reini- gungs-u.Poliermitteln .. | 2 840 130 | 2 238 364 | 5 078 494 | 9,9 |
| 24.52 | H.v.Duftstoffen und Körperpflegemitteln | 2 822 856 | 1 526 451 | 4 349 307 | -3,9 |
| 24.6 | H.v.sonst.chemischen Erzeugnissen | 6 240 817 | 8 222 970 | 14 463 787 | 1,2 |
| 24.61 | H.v.pyrotechnischen Erzeugnissen | 375 218 | 336 424 | 711 642 | 2,1 |
| 24.62 | H.v.Klebstoffen u. Gelatine | 799 714 | 627 702 | 1 427 416 | 4,4 |
| 24.63 | H.v.etherischen Ölen | 395 096 | 457 109 | 852 205 | 2,8 |
| 24.64 | H.v.fotochemischen Erzeugnissen | 216 997 | 1 295 794 | 1 512 791 | -1,5 |
| 24.65 | H.v.unbespielten Ton-, Bild-u.Datenträgern | 181 138 | 157 284 | 338 422 | -42,2 |
| 24.66 | H.v.sonstigen chemischen Erzeugnissen ang | 4 272 654 | 5 348 657 | 9 621 311 | 3,8 |
| 24.70 | H.v.Chemiefasern | 753 661 | 1 818 215 | 2 571 876 | 2,5 |
| DM | H.v.Gummi-u.Kunststoff- waren | 31 838 606 | 17 041 982 | 48 880 588 | 1,8 |
| 25 | H.v.Gummi-u.Kunststoff- waren | 31 838 606 | 17 041 982 | 48 880 588 | 1,8 |
| 25.1 | H.v.Gummiwaren | 6 104 469 | 4 177 776 | 10 282 245 | 2,6 |
| 25.11 | H.v.Bereifungen | 1 718 609 | 1 926 262 | 3 644 871 | 4,4 |
| 25.12 | Runderneuerung v. Bereifungen | 87 696 | 26 593 | 114 289 | 7,1 |
| 25.13 | H.v.sonst.Gummiwaren | 4 298 164 | 2 224 921 | 6 523 085 | 1,5 |
| 25.2 | H.v.Kunststoffwaren | 25 734 137 | 12 864 206 | 38 598 343 | 1,6 |
| 25.21 | H.v.Platten,Folien usw a.Kunststoffen | 7 112 622 | 6 013 299 | 13 125 921 | 2,5 |
| 25.22 | H.v.Verpackungsmitteln a.Kunststoffen | 3 818 076 | 1 869 978 | 5 688 054 | 4,1 |
| 25.23 | H.v.Baubedarfsartikeln a.Kunststoffen | 4 048 810 | 799 135 | 4 847 945 | 1,0 |
| 25.24 | H.v.sonst.Kunststoff- waren | 10 754 629 | 4 181 794 | 14 936 423 | 0,0 |
| DI | Glasgewerbe,H.v.Keramik, Verarb.v.Steinen u.Erden | 21 529 705 | 6 352 310 | 27 882 015 | -3,1 |
| 26 | Glasgewerbe,H.v.Keramik, Verarb.v.Steinen u.Erden | 21 529 705 | 6 352 310 | 27 882 015 | -3,1 |
| 26.1 | H.v.Glas und Glaswaren ... | 4 915 501 | 2 821 257 | 7 736 758 | -3,1 |

1) Klassifikation der Wirtschaftszweige, Ausgabe 2003 (WZ 2003).

2 Fachliche Betriebsteile

2.2 Umsatz 2003

Deutschland

| Nr.der Klas- sifika- tion 1) | Wirtschaftsgliederung | Umsatz | | | |
|---------------------------------------|--|------------|------------|-------------|-------------------------|
| | | Inland | Ausland | Insgesamt | Veränderung zum Vorjahr |
| | | 1 000 EUR | | | % |
| 26.11 | H.v.Flachglas | 356 302 | 303 256 | 659 558 | -6,5 |
| 26.12 | Veredlung u.Bearbeitung v.Flachglas | 2 138 995 | 678 576 | 2 817 571 | -4,6 |
| 26.13 | H.v.Hohlglas | 1 402 565 | 817 162 | 2 219 727 | -0,1 |
| 26.14 | H.v.Glasfasern und Waren daraus | 436 399 | 280 355 | 716 754 | 4,1 |
| 26.15 | H.,Veredlg.u.Bearb.v. sonst.Glas,techn.Glasw. | 581 240 | 741 908 | 1 323 148 | -6,2 |
| 26.2 | H.v.keramischen Erzeugn. (oh.Ziegel u.Baukeramik) | 1 364 112 | 1 422 976 | 2 787 088 | -0,8 |
| 26.21 | H.v.keramischen Haus- haltsw.u.Ziergegenst. ... | 368 753 | 261 744 | 630 497 | -4,1 |
| 26.22 | H.v.Sanitärkeramik | 140 712 | 107 682 | 248 394 | 5,6 |
| 26.23 | H.v.keramischen Isolatoren und Isolierteilen | 108 169 | 99 102 | 207 271 | 2,5 |
| 26.24 | H.v.keramischen Erzeugn. f.sonst.techn.Zwecke ... | 162 821 | 185 220 | 348 041 | 2,1 |
| 26.25 | H.v.keramischen Erzeugnissen ang | 145 298 | 77 880 | 223 178 | -13,7 |
| 26.26 | H.v.feuerfesten keram. Werkstoffen und Waren .. | 438 359 | 691 348 | 1 129 707 | 1,3 |
| 26.30 | H.v.keramischen Wand-u. Bodenfliesen u.-platten | 430 364 | 95 797 | 526 161 | 7,7 |
| 26.40 | H.v.Ziegeln und sonstiger Baukeramik | 1 238 529 | 120 448 | 1 358 977 | 5,2 |
| 26.5 | H.v.Zement,Kalk u. gebranntem Gips | 1 860 035 | 290 793 | 2 150 828 | -12,5 |
| 26.51 | H.v.Zement | 1 283 436 | 204 223 | 1 487 659 | -18,2 |
| 26.52 | H.v.Kalk | 362 154 | 36 788 | 398 942 | -2,2 |
| 26.53 | H.v.gebranntem Gips | 214 445 | 49 782 | 264 227 | 14,3 |
| 26.6 | H.v.Erzeugnissen a. Beton,Zement u.Gips | 9 036 432 | 421 613 | 9 458 045 | -4,5 |
| 26.61 | H.v.Erzeugn.a.Beton,Zement u.aus Kalksandst.f.d.Bau | 4 829 504 | 164 276 | 4 993 780 | -3,0 |
| 26.62 | H.v.Gipserzeugnissen f.d.Bau | 314 436 | 67 645 | 382 081 | -6,4 |
| 26.63 | H.v.Frischbeton (Transportbeton) | 2 057 942 | 5 713 | 2 063 655 | -9,2 |
| 26.64 | H.v.Mörtel u.a. Beton | 1 207 902 | 103 798 | 1 311 700 | -1,9 |
| 26.65 | H.v.Faserzementwaren | 162 575 | 35 586 | 198 161 | -9,3 |
| 26.66 | H.v.Erzeugnissen a. Beton,Zement u.Gips ang | 464 073 | 44 595 | 508 668 | -2,0 |
| 26.70 | Be-u.Verarb.v.Naturwerk- und Natursteinen ang ... | 495 178 | 37 919 | 533 097 | -13,2 |
| 26.8 | H.v.sonst.Erzeugnissen aus nicht metall.Mineral | 2 189 554 | 1 141 507 | 3 331 061 | 3,5 |
| 26.81 | H.v.Mühl-,Mahl-,Polier-, Schleif- u.ä. Steinen .. | 427 651 | 425 380 | 853 031 | -1,2 |
| 26.82 | H.v.sonst. Erzeugnissen a. nicht metall.Mineral.ang | 1 761 903 | 716 127 | 2 478 030 | 5,2 |
| DJ | Metallerzg.u.-bearb., H.v.Metallerzeugnissen . | 86 171 472 | 37 567 817 | 123 739 289 | -0,2 |
| 27 | Metallerzg.u.-bearbeitung | 33 929 145 | 20 342 010 | 54 271 155 | 0,1 |
| 27.10 | Erzeugung v.Roheisen, Stahl u.Ferrolegierung . | 12 955 855 | 7 291 354 | 20 247 209 | . |

1) Klassifikation der Wirtschaftszweige, Ausgabe 2003 (WZ 2003).

2 Fachliche Betriebsteile

2.2 Umsatz 2003

Deutschland

| Nr.der Klas- sifika- tion 1) | Wirtschaftsgliederung | Umsatz | | | |
|---------------------------------------|---|------------|------------|------------|-------------------------|
| | | Inland | Ausland | Insgesamt | Veränderung zum Vorjahr |
| | | 1 000 EUR | | | % |
| 27.2 | H.v.Rohren | 2 291 582 | 2 217 207 | 4 508 789 | -4,4 |
| 27.21 | H.v.Rohren u.Rohrstücken aus Gusseisen | 161 725 | 137 774 | 299 499 | 1,9 |
| 27.22 | H.v.Stahlrohren u.Rohr- stücken aus Stahl | 2 129 857 | 2 079 433 | 4 209 290 | -4,9 |
| 27.3 | Sonstige erste Bearbeitung von Eisen und Stahl | 3 268 105 | 1 609 158 | 4 877 263 | 3,1 |
| 27.31 | H.v.Blankstahl | 592 462 | 170 290 | 762 752 | 1,6 |
| 27.32 | H.v.Kaltband unter 600 mm Breite | 1 673 881 | 1 043 978 | 2 717 859 | 3,2 |
| 27.33 | H.v.Kaltprofilen | 338 296 | 123 443 | 461 739 | 6,9 |
| 27.34 | H.v.gezogenem Draht | 663 466 | 271 447 | 934 913 | 2,2 |
| 27.4 | Erzeugung u.erste Bearb. v.NE-Metallen | 9 261 352 | 7 104 721 | 16 366 073 | -4,3 |
| 27.41 | Erzeugung u.erste Bearb. v.Edelmetallen | 721 792 | 386 852 | 1 108 644 | -0,4 |
| 27.42 | Erzeugung u.erste Bearb. v.Aluminium | 5 230 045 | 3 706 206 | 8 936 251 | -1,7 |
| 27.43 | Erzeugung u.erste Bearb. v.Blei,Zinn u.Zinn | 607 123 | 289 399 | 896 522 | -17,6 |
| 27.44 | Erzeugung u.erste Bearb. v.Kupfer | 2 442 066 | 2 267 243 | 4 709 309 | -5,5 |
| 27.45 | Erzeugung u.erste Bearb. v.sonst.NE-Metallen | 260 326 | 455 021 | 715 347 | -14,2 |
| 27.5 | Gießereien | 6 152 251 | 2 119 570 | 8 271 821 | 3,0 |
| 27.51 | Eisengießereien | 2 524 744 | 1 141 879 | 3 666 623 | 2,7 |
| 27.52 | Stahlgießereien | 524 302 | 215 601 | 739 903 | -4,1 |
| 27.53 | Leichtmetallgießereien ... | 2 658 176 | 637 333 | 3 295 509 | 5,5 |
| 27.54 | Buntmetallgießereien | 445 029 | 124 757 | 569 786 | 0,6 |
| 28 | H.v.Metallerzeugnissen ... | 52 242 327 | 17 225 807 | 69 468 134 | -0,4 |
| 28.1 | Stahl-u.Leichtmetallbau .. | 12 125 795 | 2 074 236 | 14 200 031 | -5,0 |
| 28.11 | H.v.Metallkonstruktionen . | 9 543 140 | 1 588 550 | 11 131 690 | -4,0 |
| 28.12 | H.v.Ausbauelementen aus Metall | 2 582 655 | 485 686 | 3 068 341 | -8,5 |
| 28.2 | H.v. Metallbeh. über 300 l Heizkörpern u.-kesseln . | 2 173 734 | 600 470 | 2 774 204 | -2,8 |
| 28.21 | H.v. Metallbeh. über 300 l | 907 980 | 246 946 | 1 154 926 | -10,2 |
| 28.22 | H.v.Heizkörpern u.-kesseln für Zentralheizungen ... | 1 265 754 | 353 524 | 1 619 278 | 3,2 |
| 28.30 | H.v.Dampfkesseln (oh. Zentralheizungskessel) . | 2 607 657 | 758 925 | 3 366 582 | -11,8 |
| 28.40 | H.v.Schmiede-,Press-, Zieh-,Stanzteilen u.A. . | 8 911 127 | 3 105 840 | 12 016 967 | 5,7 |
| 28.5 | Oberfläch.veredlg.,Wär- mebehandlg.;Mechanik ang | 7 921 172 | 1 215 376 | 9 136 548 | 5,0 |
| 28.51 | Oberfläch.veredlg.u. Wärmebehandlung | 3 561 763 | 623 042 | 4 184 805 | 1,1 |
| 28.52 | Mechanik ang | 4 359 409 | 592 334 | 4 951 743 | 8,6 |
| 28.6 | H.v.Schneidw.,Werkzeug., Schlössern u.Beschlägen | 8 263 897 | 4 875 619 | 13 139 516 | 1,4 |
| 28.61 | H.v.Schneidwaren u. Be- stecken a.unedlen Metall | 266 270 | 436 325 | 702 595 | -4,8 |
| 28.62 | H.v.Werkzeugen | 4 038 607 | 2 023 758 | 6 062 365 | 1,0 |

1) Klassifikation der Wirtschaftszweige, Ausgabe 2003 (WZ 2003).

2 Fachliche Betriebsteile

2.2 Umsatz 2003

Deutschland

| Nr. der Klas- sifikation 1) | Wirtschaftsgliederung | Umsatz | | | |
|-----------------------------------|--|------------|------------|-------------|-------------------------|
| | | Inland | Ausland | Insgesamt | Veränderung zum Vorjahr |
| | | 1 000 EUR | | | % |
| 28.63 | H.v.Schlössern u. Beschlä- gen aus unedlen Metall . | 3 959 020 | 2 415 536 | 6 374 556 | 2,5 |
| 28.7 | H.v.sonstigen Metallwaren | 10 238 945 | 4 595 341 | 14 834 286 | -1,9 |
| 28.71 | H.v.Metallbehälter von 300 l oder weniger | 465 308 | 194 991 | 660 299 | -0,6 |
| 28.72 | H.v.Verpackungen u. Verschlüssen a.Metall .. | 1 324 647 | 923 294 | 2 247 941 | -8,3 |
| 28.73 | H.v.Drahtwaren | 1 227 149 | 635 454 | 1 862 603 | 0,1 |
| 28.74 | H.v.Schrauben,Nieten, Ketten u.Federn | 2 818 026 | 1 353 016 | 4 171 042 | 3,5 |
| 28.75 | H.v.sonst.Metallwaren ang | 4 403 815 | 1 488 586 | 5 892 401 | -3,6 |
| DK | Maschinenbau | 70 171 803 | 74 122 703 | 144 294 506 | -0,6 |
| 29 | Maschinenbau | 70 171 803 | 74 122 703 | 144 294 506 | -0,6 |
| 29.1 | H.v.Masch.f.d.Erzeugung u.Nutzung v.mech.Energie | 15 677 188 | 16 759 195 | 32 436 383 | 1,0 |
| 29.11 | H.v.Verbrenn.mot.u.Turb. (oh.Strassenfahrz.usw) .. | 1 303 969 | 4 387 559 | 5 691 528 | -2,5 |
| 29.12 | H.v.Pumpen u. Kompressoren | 4 490 858 | 5 258 496 | 9 749 354 | 2,2 |
| 29.13 | H.v.Armaturen | 4 244 028 | 3 087 388 | 7 331 416 | 1,2 |
| 29.14 | H.v.Lagern,Getrieben, Zahnradern,Antriebslem. | 5 638 333 | 4 025 752 | 9 664 085 | 1,9 |
| 29.2 | H.v.sonstigen nicht WZ- spezifischen Maschinen . | 20 060 012 | 15 873 209 | 35 933 221 | 0,7 |
| 29.21 | H.v.Öfen u.Brennern | 785 445 | 791 201 | 1 576 646 | -9,0 |
| 29.22 | H.v.Hebezeugen u. Fördermitteln | 6 587 232 | 4 254 700 | 10 841 932 | -0,6 |
| 29.23 | H.v.kälte-u.lufttechn.Er- zeugn.nicht f.d.Haushalt | 5 570 392 | 3 120 187 | 8 690 579 | 3,6 |
| 29.24 | H.v.sonstigen nicht WZ- spez.Maschinen ang | 7 116 943 | 7 707 121 | 14 824 064 | 1,0 |
| 29.3 | H.v.land-u.forstw. Maschinen | 2 159 424 | 3 283 050 | 5 442 474 | -2,9 |
| 29.31 | H.v.land-u.forstw. Zugmaschinen | 568 312 | 1 640 444 | 2 208 756 | -2,1 |
| 29.32 | H.v.sonst.land-u. forstw.Maschinen | 1 591 112 | 1 642 606 | 3 233 718 | -3,4 |
| 29.4 | H.v.Werkzeugmaschinen | 7 941 569 | 8 109 494 | 16 051 063 | . |
| 29.41 | H.v.handgeführten kraft- betriebenen Werkzeugen . | 619 694 | 997 518 | 1 617 212 | . |
| 29.42 | H.v.Werkzeugmaschinen für d.Metallbearbeitung | 5 031 053 | 4 362 462 | 9 393 515 | . |
| 29.43 | H.v.Werkzeugmaschinen ang | 2 290 822 | 2 749 514 | 5 040 336 | . |
| 29.5 | H.v.Masch.f.sonst.best. Wirtschaftszweige | 18 441 624 | 24 183 909 | 42 625 533 | -0,3 |
| 29.51 | H.v.Masch.f.Metallerzeu- gung,Walzwerkseintr.usw . | 662 867 | 884 253 | 1 547 120 | -1,1 |
| 29.52 | H.v.Bergwerks-,Bau-u. Baustoffmaschinen | 2 324 473 | 4 237 050 | 6 561 523 | 4,1 |
| 29.53 | H.v.Masch.f.Ernährungs- gewerbe u.Tabakverarb. . | 1 265 764 | 2 059 411 | 3 325 175 | 5,6 |
| 29.54 | H.v.Masch.f.d.Textil-, Bekleidg.-u.Ledergewerbe | 974 677 | 3 586 201 | 4 560 878 | -0,9 |
| 29.55 | H.v.Masch.f.d.Papier- gewerbe | 655 715 | 1 330 733 | 1 986 448 | -8,4 |

1) Klassifikation der Wirtschaftszweige, Ausgabe 2003 (WZ 2003).

2 Fachliche Betriebsteile

2.2 Umsatz 2003

Deutschland

| Nr.der Klas- sifikation 1) | Wirtschaftsgliederung | Umsatz | | | |
|-------------------------------------|--|------------|-------------|-------------|-------------------------|
| | | Inland | Ausland | Insgesamt | Veränderung zum Vorjahr |
| | | 1 000 EUR | | | % |
| 29.56 | H.v.Masch.f.best.Wirt- schaftszweige ang | 12 558 128 | 12 086 261 | 24 644 389 | -1,3 |
| 29.60 | H.v.Waffen u.Munition | 1 210 287 | 943 484 | 2 153 771 | 8,6 |
| 29.7 | H.v.Haushaltsgeräten ang . | 4 681 699 | 4 970 362 | 9 652 061 | -8,2 |
| 29.71 | H.v_elektrischen Haushaltsgeräten | 4 028 462 | 4 408 667 | 8 437 129 | -8,4 |
| 29.72 | H.v.nichtelektrischen Heiz-,Koch-u.ä.Gerät.ang | 653 237 | 561 695 | 1 214 932 | -6,7 |
| DL | H.v.Büromasch.,DV-Gerät. u.-einr.;Elektrotech.usw | 82 927 245 | 68 768 625 | 151 695 870 | -0,1 |
| 30.0 | H.v.Büromasch.,DV-Gerät. u.-einr. | 6 631 120 | 3 663 629 | 10 294 749 | -11,5 |
| 30.01 | H.v.Büromaschinen | 393 969 | 642 165 | 1 036 134 | -7,5 |
| 30.02 | H.v.DV-Gerät.u.-einr. | 6 237 151 | 3 021 464 | 9 258 615 | -12,0 |
| 31 | H.v.Geräten d.Elektriz. erzg.,-verteilung u.Ä. . | 40 340 874 | 24 611 678 | 64 952 552 | 1,4 |
| 31.10 | H.v.Elektromotoren,Gene- ratoren,Transformatoren | 7 906 184 | 5 707 522 | 13 613 706 | 2,9 |
| 31.20 | H.v.Elektriz.vertlg.-u. -schalteinrichtungen ... | 15 780 241 | 9 107 664 | 24 887 905 | 1,7 |
| 31.30 | H.v.isol.Elektrokabeln, -leitungen u.-drähten .. | 2 119 011 | 1 080 425 | 3 199 436 | -13,5 |
| 31.40 | H.v.Akkumulatoren u. Batterien | 755 726 | 622 468 | 1 378 194 | 5,9 |
| 31.50 | H.v_elektrischen Lampen u.Leuchten | 2 215 517 | 1 915 599 | 4 131 116 | -1,7 |
| 31.6 | H.v_elektr.Ausrüstg.ang .. | 11 564 195 | 6 178 000 | 17 742 195 | 3,5 |
| 31.61 | H.v_elektr.Ausrüstg.f. Motoren u.Fahrzeuge ang | 6 390 876 | 2 494 126 | 8 885 002 | 6,8 |
| 31.62 | H.v.sonst_elektr. Ausrüstg.ang | 5 173 319 | 3 683 874 | 8 857 193 | 0,4 |
| 32 | Rundfunk- und Nachrichtentechnik | 19 094 208 | 23 460 907 | 42 555 115 | 0,6 |
| 32.10 | H.v_elektronischen Bauelementen | 5 800 011 | 12 149 191 | 17 949 202 | 4,4 |
| 32.20 | H.v.Geräten u.Einr. der Telekommunikationstechn. | 9 794 141 | 9 558 210 | 19 352 351 | -2,3 |
| 32.30 | H.v.Rundfunk-,phono- und videotechnischen Geräten | 3 500 056 | 1 753 506 | 5 253 562 | -1,3 |
| 33 | Medizin-,Mess-,Steuer- technik,Optik,H.v.Uhren | 16 861 043 | 17 032 411 | 33 893 454 | 0,3 |
| 33.10 | H.v.med.Geräten u.ortho- pädischen Erzeugnissen . | 5 798 056 | 6 926 183 | 12 724 239 | 4,5 |
| 33.20 | H.v.Mess-,Kontroll-, Navig.-u.ä.Instr.u.Vorr. | 7 705 931 | 7 348 283 | 15 054 214 | -1,7 |
| 33.30 | H.v.industriellen Prozesssteuerungseinr. . | 1 230 974 | 559 557 | 1 790 531 | 7,4 |
| 33.40 | H.v.optischen u. fotografischen Geräten . | 1 907 824 | 1 936 116 | 3 843 940 | -5,9 |
| 33.50 | H.v.Uhren | 218 258 | 262 272 | 480 530 | -12,5 |
| DM | Fahrzeugbau | 97 772 875 | 137 204 365 | 234 977 240 | 1,4 |
| 34 | H.v.Kraftwagen u. Kraftwagenteilten | 85 124 162 | 123 488 017 | 208 612 179 | 1,8 |

1) Klassifikation der Wirtschaftszweige, Ausgabe 2003 (WZ 2003).

2 Fachliche Betriebsteile

2.2 Umsatz 2003

Deutschland

| Nr.der Klas- sifika- tion 1) | Wirtschaftsgliederung | Umsatz | | | |
|---------------------------------------|--|------------|------------|-------------|-------------------------|
| | | Inland | Ausland | Insgesamt | Veränderung zum Vorjahr |
| | | 1 000 EUR | | | % |
| 34.10 | H.v.Kraftwagen u. Kraftwagenmotoren | 46 109 612 | 95 562 748 | 141 672 360 | 0,8 |
| 34.20 | H.v.Karosserien, Aufbauten u.Anhängern .. | 3 603 047 | 3 225 096 | 6 828 143 | 0,5 |
| 34.30 | H.v.Teilen u.Ä.f.Kraft- wagen u.deren Motoren .. | 35 411 503 | 24 700 173 | 60 111 676 | 4,5 |
| 35 | Sonst.Fahrzeugbau | 12 648 713 | 13 716 348 | 26 365 061 | -1,5 |
| 35.1 | Schiff- u. Bootsbau | 1 634 359 | 2 531 295 | 4 165 654 | -19,8 |
| 35.11 | Schiffbau (oh.Boots- u. Yachtbau) | 1 446 077 | 2 074 411 | 3 520 488 | -23,2 |
| 35.12 | Boots- u. Yachtbau | 188 282 | 456 884 | 645 166 | 6,5 |
| 35.20 | Bahnindustrie | 3 519 663 | 1 588 925 | 5 108 588 | 15,0 |
| 35.30 | Luft- u. Raumfahrzeugbau . | 5 911 249 | 9 273 903 | 15 185 152 | -0,5 |
| 35.4 | H.v.Krafträdern,Fahrrä- dern u.Behindertenfahrz. | 1 459 950 | 226 158 | 1 686 108 | 2,5 |
| 35.41 | H.v.Krafträdern | 749 913 | 45 605 | 795 518 | 2,4 |
| 35.42 | H.v.Fahrrädern | 558 959 | 108 505 | 667 464 | 3,8 |
| 35.43 | H.v.Behinderten- fahrzeugen | 151 078 | 72 048 | 223 126 | -1,1 |
| 35.50 | Fahrzeugbau ang | 123 492 | 96 067 | 219 559 | -2,7 |
| DN | H.v.Möbeln,Schmuck,Mu- sikinstr.usw;Recycling . | 19 826 904 | 6 651 394 | 26 478 298 | -3,4 |
| 36 | H.v.Möbeln,Schmuck, Musikinstr.,Sportger.usw | 18 270 948 | 6 161 515 | 24 432 463 | -3,5 |
| 36.1 | H.v.Möbeln | 14 845 817 | 3 662 532 | 18 508 349 | -4,6 |
| 36.11 | H.v.Sitzmöbeln | 5 446 739 | 1 093 642 | 6 540 381 | -1,6 |
| 36.12 | H.v.Büro-u.Ladenmöbeln ... | 1 833 808 | 371 523 | 2 205 331 | -13,0 |
| 36.13 | H.v.Küchenmöbeln | 2 247 898 | 825 827 | 3 073 725 | -3,6 |
| 36.14 | H.v.sonst.Möbeln | 4 639 861 | 1 246 607 | 5 886 468 | -5,7 |
| 36.15 | H.v.Matratzen | 677 511 | 124 933 | 802 444 | 2,1 |
| 36.2 | H.v.Schmuck u.ä. Erzeugnissen | 436 569 | 219 224 | 655 793 | -12,6 |
| 36.21 | H.v.Münzen | 29 555 | 2 204 | 31 759 | -4,7 |
| 36.22 | H.v.Schmuck,Gold-u. Silberschmiedewaren | 407 014 | 217 020 | 624 034 | -12,9 |
| 36.30 | H.v.Musikinstrumenten | 132 063 | 215 632 | 347 695 | -2,4 |
| 36.40 | H.v.Sportgeräten | 259 802 | 236 043 | 495 845 | 4,2 |
| 36.50 | H.v.Spielwaren | 1 157 470 | 545 918 | 1 703 388 | 5,3 |
| 36.6 | H.v.sonst.Erzeugnissen ... | 1 439 227 | 1 282 166 | 2 721 393 | -0,4 |
| 36.61 | H.v.Pantasieschmuck | 27 224 | 43 883 | 71 107 | -4,5 |
| 36.62 | H.v.Besen u.Bürsten | 306 121 | 382 844 | 688 965 | 26,3 |
| 36.63 | H.v.Erzeugnissen ang | 1 105 882 | 855 439 | 1 961 321 | -7,2 |
| 37 | Recycling | 1 555 956 | 489 879 | 2 045 835 | -1,7 |
| 37.10 | Recycling v.metallischen Altmat.u.Reststoffen ... | 941 593 | 411 657 | 1 353 250 | -1,2 |
| 37.20 | Recycling v.nichtmetall. Altmat.u.Reststoffen ... | 614 363 | 78 222 | 692 585 | -2,5 |
| | Energie | 44 087 504 | 2 233 803 | 46 321 307 | -4,2 |

1) Klassifikation der Wirtschaftszweige, Ausgabe 2003 (WZ 2003).

1 Betriebe
1.1 Betriebe und Beschäftigte 2003
Früheres Bundesgebiet

| Land ----- Hauptgruppen | Betriebe | | Beschäftigte | | | |
|------------------------------------|-----------|----------------------------|--------------|-----------------------|--------------|----------------------------|
| | Insgesamt | Veränderung zum Vorjahr | Arbeiter 1) | Ange- stellte 1)2) | Insgesamt 1) | Veränderung zum Vorjahr |
| | Anzahl | % | Anzahl | | % | |
| Baden-Württemberg | 8 753 | -3,0 | 726 587 | 503 641 | 1 230 227 | -2,3 |
| Bayern | 7 934 | -4,1 | 699 347 | 481 404 | 1 180 751 | -1,9 |
| Berlin-West | 660 | -4,8 | 46 084 | 40 783 | 86 867 | -4,8 |
| Bremen | 346 | -2,6 | 37 599 | 24 659 | 62 258 | -2,7 |
| Hamburg | 531 | -6,2 | 42 069 | 55 298 | 97 367 | -3,5 |
| Hessen | 3 183 | -4,9 | 251 405 | 184 513 | 435 917 | -3,6 |
| Niedersachsen | 4 074 | -3,5 | 361 329 | 177 987 | 539 316 | -2,1 |
| Nordrhein-Westfalen | 10 596 | -2,9 | 851 154 | 494 068 | 1 345 222 | -4,3 |
| Rheinland-Pfalz | 2 260 | -5,2 | 180 772 | 107 787 | 288 559 | -2,7 |
| Saarland | 507 | -1,8 | 75 688 | 25 993 | 101 681 | -1,3 |
| Schleswig-Holstein | 1 414 | -3,2 | 77 982 | 53 761 | 131 743 | -2,8 |
| Früheres Bundesgebiet | 40 258 | -3,6 | 3 350 015 | 2 149 895 | 5 499 909 | -2,9 |
| Vorleistungsgüterproduzenten | 17 187 | -4,9 | 1 305 243 | 710 958 | 2 016 202 | -3,6 |
| Investitionsgüterproduzenten | 11 802 | -1,6 | 1 305 974 | 873 179 | 2 179 153 | -1,6 |
| Gebrauchsgüterproduzenten | 1 725 | -5,8 | 162 968 | 88 508 | 251 476 | -7,2 |
| Verbrauchsgüterproduzenten | 9 352 | -3,1 | 524 620 | 447 707 | 972 327 | -3,0 |

1) Durchschnitt errechnet aus Monatsangaben.

2) Einschl. tätiger Inhaber und Mitinhaber sowie unbezahlt mithelfender Familienangehöriger.

1 Betriebe
1.1 Betriebe und Beschäftigte 2003
Früheres Bundesgebiet

| Nr. der Klas- sifika- tion 1) | Wirtschaftsgliederung | Betriebe | | Beschäftigte | | | |
|--|--|-----------|----------------------------|--------------|-----------------------|--------------|----------------------------|
| | | Insgesamt | Veränderung zum Vorjahr | Arbeiter 2) | Ange- stellte 2)3) | Insgesamt 2) | Veränderung zum Vorjahr |
| | | Anzahl | % | Anzahl | | % | |
| C | Bergbau u. Gew.v. Steinen u. Erden | 1 178 | -0,8 | 59 031 | 24 842 | 83 873 | -4,5 |
| CA | Kohlenbergbau, Torfgew., Gew.v. Erdöl u. Erdgas usw | 130 | -5,4 | 43 632 | 18 542 | 62 174 | -5,8 |
| 10 | Kohlenbergbau, Torf- gewinnung | 88 | -8,2 | 42 017 | 15 236 | 57 253 | -6,4 |
| 10.10 | Steinkohlenbergbau u. -brikettherstellung | 41 | -6,8 | 34 988 | 12 845 | 47 834 | -6,6 |
| 10.20 | Braunkohlenbergbau u. -veredlung | . | . | . | . | . | . |
| 10.30 | Torfgewinnung u. -veredlung | . | . | . | . | . | . |
| 11 | Gew.v. Erdöl u. Erdgas, Erbrg. verb. Dienstleistg. | 42 | 1,2 | 1 615 | 3 306 | 4 921 | 2,1 |
| 11.10 | Gew.v. Erdöl u. Erdgas | . | . | . | . | . | . |
| 11.20 | Erbrg. v. Dienstleistg. bei d. Gew.v. Erdöl u. Erdgas . | . | . | . | . | . | . |
| 12.00 | Bergbau a. Uran-u. Thoriumerze | - | X | - | - | - | X |
| CB | Erzbergbau, Gew.v. Steinen u. Erden, sonst. Bergbau .. | 1 048 | -0,2 | 15 400 | 6 299 | 21 699 | -0,5 |
| 13 | Erzbergbau | - | X | - | - | - | X |
| 13.10 | Eisenerzbergbau | - | X | - | - | - | X |
| 13.20 | NE-Metallerzbergbau (oh. Uran-u. Thoriumerze) | - | X | - | - | - | X |
| 14 | Gew.v. Steinen u. Erden, sonst. Bergbau | 1 048 | -0,2 | 15 400 | 6 299 | 21 699 | -0,5 |
| 14.1 | Gew.v. Natursteinen | . | . | . | . | . | . |
| 14.11 | Gew.v. Naturwerksteinen u. Natursteinen ang | . | . | . | . | . | . |
| 14.12 | Gew.v. Kalk-, Gipsstein, Anhydrit, Dolomit, Kreide | 59 | 50,0 | 987 | 328 | 1 314 | 30,5 |
| 14.13 | Gew.v. Schiefer | . | . | . | . | . | . |
| 14.2 | Gew.v. Kies, Sand, Ton u. Kaolin | 727 | -24,1 | 9 542 | 4 083 | 13 625 | -24,3 |
| 14.21 | Gew.v. Kies u. Sand | 670 | -25,6 | 8 345 | 3 503 | 11 848 | -26,3 |
| 14.22 | Gew.v. Ton u. Kaolin | 57 | -2,0 | 1 197 | 580 | 1 777 | -8,2 |
| 14.30 | Gew.v. Mineralien f.d. H.v. chem. Erzeugn. | 11 | 1,5 | 243 | 125 | 368 | -2,7 |
| 14.40 | Gew.v. Salz | . | . | . | . | . | . |
| 14.50 | Gew.v. Steinen u. Erden ang, sonst. Bergbau | . | . | . | . | . | . |
| D | Verarbeitendes Gewerbe ... | 39 081 | -3,7 | 3 290 984 | 2 125 053 | 5 416 037 | -2,9 |
| DA | Ernährungsgewerbe u. Tabakverarbeitung | 4 842 | -1,9 | 285 012 | 164 101 | 449 113 | -2,5 |
| 15 | Ernährungsgewerbe | 4 816 | -1,8 | 279 458 | 158 770 | 438 228 | -2,5 |
| 15.1 | Schlachten u. Fleisch- verarbeitung | 984 | -1,1 | 58 706 | 24 081 | 82 787 | -0,4 |
| 15.11 | Schlachten (oh. Schlachten v. Geflügel) | 187 | -0,6 | 10 125 | 3 379 | 13 504 | -1,9 |
| 15.12 | Schlachten v. Geflügel | 34 | -6,3 | 4 531 | 831 | 5 362 | -2,0 |
| 15.13 | Fleischverarbeitung | 763 | -1,0 | 44 050 | 19 871 | 63 920 | 0,1 |

1) Klassifikation der Wirtschaftszweige, Ausgabe 2003 (WZ 2003).
2) Durchschnitt errechnet aus Monatsangaben.
3) Einschl. tätiger Inhaber und Mitinhaber sowie unbezahlt mithelfender Familienangehöriger.

1 Betriebe
1.1 Betriebe und Beschäftigte 2003
Früheres Bundesgebiet

| Nr. der Klas- sifika- tion 1) | Wirtschaftsgliederung | Betriebe | | Beschäftigte | | | |
|--|---|-----------|----------------------------|--------------|-----------------------|--------------|----------------------------|
| | | Insgesamt | Veränderung zum Vorjahr | Arbeiter 2) | Ange- stellte 2)3) | Insgesamt 2) | Veränderung zum Vorjahr |
| | | Anzahl | % | Anzahl | | | % |
| 15.20 | Fischverarbeitung | 68 | -8,0 | 6 043 | 1 708 | 7 751 | -11,8 |
| 15.3 | Obst-u.Gemüsever- arbeitung | 243 | -0,5 | 16 125 | 7 019 | 23 144 | -2,1 |
| 15.31 | Kartoffelverarbeitung | 33 | 2,8 | 3 477 | 1 016 | 4 493 | -1,8 |
| 15.32 | H.v.Frucht-u.Gemüse- säften | 97 | -1,5 | 4 172 | 2 070 | 6 242 | -3,1 |
| 15.33 | Obst- u. Gemüsever- arbeitung ang | 113 | -0,5 | 8 476 | 3 934 | 12 410 | -1,7 |
| 15.4 | H.v.pflanzlichen u. tierischen Ölen u.Fetten | 26 | 2,7 | 2 139 | 2 114 | 4 254 | -3,2 |
| 15.41 | H.v.rohen Ölen u.Fetten .. | . | . | . | . | . | . |
| 15.42 | H.v.raffinierten Ölen u. Fetten | . | . | . | . | . | . |
| 15.43 | H.v.Margarine u.ä. Nahrungsfetten | 8 | - | 917 | 1 315 | 2 232 | -4,0 |
| 15.5 | Milchverarbeitung; H.v.Speiseeis | 211 | -2,0 | 22 398 | 11 950 | 34 349 | 3,6 |
| 15.51 | Milchverarbeitung | 201 | -1,9 | 19 383 | 9 886 | 29 269 | 0,3 |
| 15.52 | H.v.Speiseeis | 9 | -5,1 | 3 015 | 2 064 | 5 080 | 27,8 |
| 15.6 | Mahl-u.Schälmlühlen,H.v. Stärke u.Stärkeerzeugn. | 85 | -0,8 | 5 811 | 3 245 | 9 055 | -1,3 |
| 15.61 | Mahl-u.Schälmlühlen | 70 | -2,1 | 4 634 | 2 342 | 6 976 | -2,2 |
| 15.62 | H.v.Stärke u.Stärke- erzeugnissen | 15 | 5,9 | 1 177 | 902 | 2 079 | 2,0 |
| 15.7 | H.v.Futtermitteln | 167 | 0,2 | 5 324 | 4 853 | 10 177 | -2,4 |
| 15.71 | H.v.Futtermitteln f. Nutztiere | 134 | 3,9 | 3 491 | 2 758 | 6 249 | 4,1 |
| 15.72 | H.v.Futtermitteln f. sonst.Tiere | 32 | -13,1 | 1 833 | 2 096 | 3 928 | -11,1 |
| 15.8 | Sonst.Ernährungsgewerbe (oh.Getränkeherstellung) | 2 409 | -2,3 | 128 674 | 81 264 | 209 938 | -4,0 |
| 15.81 | H.v.Backwaren (oh.Dauer- backwaren) | 1 915 | -2,6 | 68 408 | 49 752 | 118 160 | -6,9 |
| 15.82 | H.v.Dauerbackwaren | 83 | 0,7 | 13 504 | 3 168 | 16 672 | -0,5 |
| 15.83 | H.v.Zucker | 27 | -1,2 | 3 241 | 2 004 | 5 246 | 0,3 |
| 15.84 | H.v.Süßwaren(oh.Dauer- backwaren) | 138 | -0,3 | 22 522 | 7 630 | 30 152 | 1,7 |
| 15.85 | H.v.Teigwaren | 26 | -8,7 | 1 565 | 527 | 2 092 | -4,3 |
| 15.86 | Verarb.v.Kaffee u.Tee, H.v.Kaffee-Ersatz | 44 | 3,3 | 4 175 | 2 204 | 6 379 | 3,2 |
| 15.87 | H.v.Würzmitteln u.Saucen . | 57 | -7,0 | 6 112 | 7 006 | 13 118 | -4,4 |
| 15.88 | H.v.homogenisierten u. diätetischen Nahrungsm. | 14 | - | 2 127 | 1 257 | 3 384 | -0,9 |
| 15.89 | H.v.sonst.Nahrungsmit- teln (oh.Getränke) | 105 | -0,7 | 7 019 | 7 717 | 14 736 | 1,3 |
| 15.9 | H.v.Getränken | 625 | -1,9 | 34 239 | 22 535 | 56 774 | -2,2 |
| 15.91 | H.v.Spirituosen | 69 | -2,6 | 1 566 | 1 641 | 3 207 | -4,9 |
| 15.92 | H.v.Alkohol | . | . | . | . | . | . |
| 15.93 | H.v.Traubenwein | 29 | 3,0 | 975 | 986 | 1 961 | 0,4 |
| 15.94 | H.v.Apfelwein u.sonst. Fruchtweinen | . | . | . | . | . | . |

1) Klassifikation der Wirtschaftszweige, Ausgabe 2003 (WZ 2003).

2) Durchschnitt errechnet aus Monatsangaben.

3) Einschl. tätiger Inhaber und Mitinhaber sowie unbezahlt mithelfender Familienangehöriger.

1 Betriebe

1.1 Betriebe und Beschäftigte 2003
Früheres Bundesgebiet

| Nr. der Klas- sifika- tion 1) | Wirtschaftsgliederung | Betriebe | | Beschäftigte | | | |
|--|--|-----------|----------------------------|--------------|-----------------------|--------------|----------------------------|
| | | Insgesamt | Veränderung zum Vorjahr | Arbeiter 2) | Ange- stellte 2)3) | Insgesamt 2) | Veränderung zum Vorjahr |
| | | Anzahl | % | Anzahl | | | |
| 15.95 | H.v.Wermutwein u.sonst. aromatisierten Weinen .. | . | . | . | . | . | . |
| 15.96 | H.v.Bier | 288 | -2,8 | 16 815 | 13 212 | 30 028 | -2,2 |
| 15.97 | H.v.Malz | 34 | -2,9 | 464 | 289 | 752 | -5,9 |
| 15.98 | Mineralwassergew.,H.v. Erfrischungsgetränken .. | 192 | -0,7 | 13 837 | 6 091 | 19 928 | -1,9 |
| 16.00 | Tabakverarbeitung | 26 | -3,7 | 5 554 | 5 331 | 10 885 | -3,7 |
| DB | Textil-u.Bekleidungs- gewerbe | 1 334 | -8,1 | 81 753 | 48 988 | 130 742 | -10,2 |
| 17 | Textilgewerbe | 873 | -6,7 | 57 392 | 27 309 | 84 701 | -9,8 |
| 17.1 | Spinnstoffaufbereitung u.Spinnerei | 62 | -9,4 | 5 512 | 2 331 | 7 843 | -24,9 |
| 17.11 | Baumwollaufbereitung u. -spinnerei | 37 | -8,4 | 3 368 | 1 067 | 4 434 | -30,9 |
| 17.12 | Wollaufbereitung u. Streichgarnspinnerei ... | . | . | . | . | . | . |
| 17.13 | Wollaufbereitung u. Kammgarnspinnerei | 6 | -9,5 | 744 | 300 | 1 044 | -20,8 |
| 17.14 | Flachsaufbereitung u. -spinnerei | . | . | . | . | . | . |
| 17.15 | Zwirnen u.Texturieren v. Filamentgarnen usw | . | . | . | . | . | . |
| 17.16 | H.v.Nähgarn | . | . | . | . | . | . |
| 17.17 | Sonst.Spinnstoffaufbe- reitung u.Spinnerei | . | . | . | . | . | . |
| 17.2 | Weberei | 128 | -10,3 | 11 100 | 5 559 | 16 659 | -12,4 |
| 17.21 | Baumwollweberei | 71 | -11,3 | 6 188 | 2 977 | 9 165 | -13,4 |
| 17.22 | Streichgarnweberei | 4 | - | 136 | 41 | 178 | -1,5 |
| 17.23 | Kammgarnweberei | . | . | . | . | . | . |
| 17.24 | Seiden-u.Filamentgarn- weberei | 32 | -4,7 | 3 208 | 1 689 | 4 897 | -4,7 |
| 17.25 | Sonst.Weberei | . | . | . | . | . | . |
| 17.30 | Textilveredlung | 120 | -7,4 | 6 876 | 3 174 | 10 050 | -10,9 |
| 17.40 | H.v.konfektion.Textil- waren (oh.Bekleidung) .. | 207 | -6,1 | 9 567 | 4 083 | 13 650 | -7,9 |
| 17.5 | Sonst.Textilgewerbe (oh.H.v.Maschenware) ... | 243 | -1,0 | 17 890 | 8 448 | 26 338 | -2,7 |
| 17.51 | H.v.Teppichen | . | . | . | . | . | . |
| 17.52 | H.v.Seilerwaren | . | . | . | . | . | . |
| 17.53 | H.v.Vliesstoff,Erzeugn. daraus (oh.Bekleidung) . | 38 | -2,1 | 4 022 | 1 814 | 5 836 | -0,9 |
| 17.54 | Textilgewerbe ang | 148 | 2,4 | 9 849 | 4 701 | 14 550 | 1,8 |
| 17.60 | H.v.gewirktem u. gestricktem Stoff | 40 | -2,0 | 2 150 | 1 026 | 3 176 | -3,4 |
| 17.7 | H.v.gewirkten u.ge- strickten Fertigerzeugn. | 73 | -16,9 | 4 296 | 2 688 | 6 984 | -12,8 |
| 17.71 | H.v.Strumpfwaren | 16 | -23,8 | 2 095 | 1 563 | 3 658 | -2,7 |
| 17.72 | H.v.Pullovern,Strick- jacken u.ä.Waren | 57 | -14,7 | 2 202 | 1 125 | 3 327 | -21,7 |

- 1) Klassifikation der Wirtschaftszweige, Ausgabe 2003 (WZ 2003).
2) Durchschnitt errechnet aus Monatsangaben.
3) Einschl. tätiger Inhaber und Mitinhaber sowie
unbezahlt mithelfender Familienangehöriger.

1 Betriebe
1.1 Betriebe und Beschäftigte 2003
Früheres Bundesgebiet

| Nr. der Klas- sifika- tion 1) | Wirtschaftsgliederung | Betriebe | | Beschäftigte | | | |
|--|---|-----------|----------------------------|--------------|-----------------------|--------------|----------------------------|
| | | Insgesamt | Veränderung zum Vorjahr | Arbeiter 2) | Ange- stellte 2)3) | Insgesamt 2) | Veränderung zum Vorjahr |
| | | Anzahl | % | Anzahl | | | % |
| 18 | Bekleidungsgewerbe | 461 | -10,7 | 24 361 | 21 679 | 46 040 | -10,8 |
| 18.10 | H.v.Lederbekleidung | 10 | -13,6 | 266 | 129 | 394 | -12,0 |
| 18.2 | H.v.Bekleidung (oh. Lederbekleidung) | 445 | -10,8 | 23 915 | 21 445 | 45 360 | -10,9 |
| 18.21 | H.v.Arbeits-u.Berufs- bekleidung | 26 | -9,7 | 1 047 | 704 | 1 751 | -8,3 |
| 18.22 | H.v.Oberbekleidg.(oh.Ar- beits-u.Berufsbekleidg.) | 259 | -9,9 | 13 673 | 15 113 | 28 786 | -11,9 |
| 18.23 | H.v.Wäsche | 102 | -14,7 | 6 639 | 4 192 | 10 831 | -11,5 |
| 18.24 | H.v.sonst.Bekleidg.u. Bekleidungszubehör | 59 | -7,9 | 2 556 | 1 436 | 3 992 | -1,6 |
| 18.30 | Zurichtung u.Färben v. Fellen,H.v.Pelzwaren ... | 6 | - | 181 | 106 | 287 | 1,1 |
| DC | Ledergewerbe | 195 | -8,3 | 12 151 | 7 622 | 19 773 | -9,1 |
| 19 | Ledergewerbe | 195 | -8,3 | 12 151 | 7 622 | 19 773 | -9,1 |
| 19.10 | H.v.Leder u.Lederfaserstoff | 21 | 0,4 | 2 050 | 606 | 2 656 | -4,8 |
| 19.20 | Lederverarb.(oh.H.v.Le- derbekleidung u.Schuhen) | 74 | -5,9 | 2 421 | 1 322 | 3 743 | -11,4 |
| 19.30 | H.v.Schuhen | 100 | -11,5 | 7 880 | 5 694 | 13 574 | -9,3 |
| DD | Holzgewerbe (oh.H.v. Möbeln) | 1 323 | -8,2 | 54 749 | 19 752 | 74 501 | -10,5 |
| 20 | Holzgewerbe (oh.H.v. Möbeln) | 1 323 | -8,2 | 54 749 | 19 752 | 74 501 | -10,5 |
| 20.10 | Säge-,Möbel-u.Holz- imprägnierwerke | 546 | -8,6 | 12 606 | 3 679 | 16 285 | -6,4 |
| 20.20 | H.v.Funier-,Sperrholz-, Holzfaserpl.-u.-spanpl. | 102 | 0,7 | 10 070 | 3 605 | 13 675 | -9,9 |
| 20.30 | H.v.Konstr.-,Fertigb.t., Ausbauelement.u.Ä.a.Holz | 467 | -10,9 | 23 984 | 10 004 | 33 988 | -9,4 |
| 20.40 | H.v.Verpackungsmitteln, Lagerbehält.u.Ä.a.Holz | 106 | -3,6 | 3 569 | 860 | 4 429 | -4,7 |
| 20.5 | H.v.Holzwaren ang,Kork-, Flecht-u.Korbwaren | 101 | -13,9 | 4 520 | 1 604 | 6 124 | -28,3 |
| 20.51 | H.v.Holzwaren ang (oh.Möbel) | 97 | -14,4 | 4 456 | 1 526 | 5 982 | -28,7 |
| 20.52 | H.v.Kork-,Flecht-u. Korbwaren (oh.Möbel) ... | 4 | - | 65 | 78 | 143 | -4,1 |
| DE | Papier-,Verlags-u. Druckgewerbe | 3 566 | -2,8 | 191 201 | 173 707 | 364 907 | -3,4 |
| 21 | Papiergewerbe | 869 | -1,5 | 90 146 | 38 454 | 128 600 | -1,6 |
| 21.1 | H.v.Holz- u. Zellstoff, Papier,Karton u.Pappe .. | 173 | -1,9 | 29 815 | 11 828 | 41 643 | -1,2 |
| 21.11 | H.v.Holz- u. Zellstoff ... | . | . | . | . | . | . |
| 21.12 | H.v.Papier,Karton u. Pappe | . | . | . | . | . | . |
| 21.2 | H.v.Waren aus Papier, Karton u.Pappe | 695 | -1,3 | 60 331 | 26 626 | 86 958 | -1,8 |
| 21.21 | H.v.Wellpapier u.-pappe, Verpackungsmitteln | 422 | -1,3 | 34 471 | 13 018 | 47 489 | -0,2 |
| 21.22 | H.v.Haushalts-u.Hygiene- art.a.Zellstoff usw | 42 | 5,2 | 10 359 | 4 811 | 15 170 | -2,0 |
| 21.23 | H.v.Schreibwaren,Büro- bedarf a.Papier u.Pappe | 82 | -7,4 | 5 493 | 3 270 | 8 764 | -12,0 |

1) Klassifikation der Wirtschaftszweige, Ausgabe 2003 (WZ 2003).
2) Durchschnitt errechnet aus Monatsangaben.
3) Einschl. tätiger Inhaber und Mitinhaber sowie
unbezahlt mithelfender Familienangehöriger.

1 Betriebe
1.1 Betriebe und Beschäftigte 2003
Früheres Bundesgebiet

| Nr. der Klas- sifika- tion 1) | Wirtschaftsgliederung | Betriebe | | Beschäftigte | | | |
|--|--|-----------|----------------------------|--------------|-----------------------|--------------|----------------------------|
| | | Insgesamt | Veränderung zum Vorjahr | Arbeiter 2) | Ange- stellte 2)3) | Insgesamt 2) | Veränderung zum Vorjahr |
| | | Anzahl | % | Anzahl | | | |
| 21.24 | H.v.Tapeten | 7 | -16,0 | 1 496 | 678 | 2 173 | -8,0 |
| 21.25 | H.v.sonst.Waren aus Papier,Karton u.Pappe .. | 143 | 1,4 | 8 512 | 4 850 | 13 362 | 1,5 |
| 22 | Verlags-,Druckgewerbe, Vervielfältigung | 2 697 | -3,2 | 101 054 | 135 253 | 236 307 | -4,3 |
| 22.1 | Verlagsgewerbe | 1 002 | 2,5 | 20 767 | 94 040 | 114 808 | -1,7 |
| 22.11 | Verlegen von Büchern | 236 | -6,1 | 1 318 | 19 921 | 21 239 | -8,0 |
| 22.12 | Verlegen von Zeitungen ... | 408 | 9,2 | 16 496 | 47 347 | 63 843 | 2,6 |
| 22.13 | Verlegen von Zeitschriften | 315 | -0,2 | 1 862 | 25 130 | 26 992 | -6,4 |
| 22.14 | Verlegen von bespielten Tonträgern u. Musikalien | . | . | . | . | . | . |
| 22.15 | Sonst.Verlagsgewerbe | . | . | . | . | . | . |
| 22.2 | Druckgewerbe | 1 668 | -6,3 | 76 863 | 38 662 | 115 525 | -6,7 |
| 22.21 | Drucken von Zeitungen | 49 | -6,2 | 6 055 | 1 950 | 8 005 | -7,2 |
| 22.22 | Drucken anderer Druckerzeugnisse | 1 226 | -6,2 | 59 584 | 28 307 | 87 890 | -7,3 |
| 22.23 | Druckweiterverarbeitung .. | 135 | -12,8 | 7 055 | 1 795 | 8 850 | -8,5 |
| 22.24 | Druck- und Medienvorstufe | 181 | -4,1 | 2 956 | 5 149 | 8 105 | 3,5 |
| 22.25 | Erbringung v.sonst.druck- bezogenen Dienstleistg. | 78 | - | 1 213 | 1 461 | 2 675 | -6,0 |
| 22.3 | Vervielf.v.besp.Ton-, Bild-u.Datenträgern | 28 | -6,2 | 3 424 | 2 551 | 5 974 | -5,3 |
| 22.31 | Vervielfältigung v. bespielten Tonträgern .. | 12 | -10,6 | 2 030 | 1 423 | 3 452 | -2,5 |
| 22.32 | Vervielfältigung v. bespielten Bildträgern . | 8 | 3,2 | 1 147 | 696 | 1 842 | 114,6 |
| 22.33 | Vervielfältigung v. bespielten Datenträgern | 8 | -7,8 | 247 | 433 | 680 | -64,4 |
| DF | Kokerei,Mineralölverar- beitung,H.v.Brutstoffen | 63 | -6,0 | 7 578 | 11 000 | 18 578 | -3,4 |
| 23 | Kokerei,Mineralölverar- beitung,H.v.Brutstoffen | 63 | -6,0 | 7 578 | 11 000 | 18 578 | -3,4 |
| 23.10 | Kokerei | . | . | . | . | . | . |
| 23.20 | Mineralölverarbeitung | 57 | -3,1 | 6 811 | 10 355 | 17 166 | -3,0 |
| 23.30 | H.u.Verarb.v.Spalt-u. Brutstoffen | . | . | . | . | . | . |
| DG | H.v.chemischen Erzeugn. .. | 1 598 | 0,7 | 188 312 | 241 095 | 429 407 | -0,6 |
| 24 | H.v.chemischen Erzeugn. .. | 1 598 | 0,7 | 188 312 | 241 095 | 429 407 | -0,6 |
| 24.1 | H.v.chemischen Grund- stoffen | 453 | 1,7 | 82 261 | 90 242 | 172 503 | -3,8 |
| 24.11 | H.v.Industriegasen | 52 | 1,6 | 919 | 2 593 | 3 512 | 0,0 |
| 24.12 | H.v.Farbstoffen u. Pigmenten | . | . | . | . | . | . |
| 24.13 | H.v.sonst.anorganischen Grundstoffen u.Chemik. . | 69 | 7,1 | 8 440 | 6 299 | 14 739 | 3,7 |
| 24.14 | H.v.sonst.organischen Grundstoffen u.Chemik. . | 108 | -3,0 | 22 492 | 30 542 | 53 033 | -10,0 |
| 24.15 | H.v.Düngemitteln u. Stickstoffverbindungen . | 23 | 6,9 | 4 384 | 1 932 | 6 316 | 1,4 |
| 24.16 | H.v.Kunststoffen in Primärformen | 154 | 1,3 | 39 939 | 43 617 | 83 556 | -2,9 |

1) Klassifikation der Wirtschaftszweige, Ausgabe 2003 (WZ 2003).

2) Durchschnitt errechnet aus Monatsangaben.

3) Einschl. tätiger Inhaber und Mitinhaber sowie
unbezahlt mithelfender Familienangehöriger.

1 Betriebe

1.1 Betriebe und Beschäftigte 2003
Früheres Bundesgebiet

| Nr. der Klas- sifika- tion 1) | Wirtschaftsgliederung | Betriebe | | Beschäftigte | | | |
|--|--|-----------|----------------------------|--------------|-----------------------|--------------|----------------------------|
| | | Insgesamt | Veränderung zum Vorjahr | Arbeiter 2) | Ange- stellte 2)3) | Insgesamt 2) | Veränderung zum Vorjahr |
| | | Anzahl | % | Anzahl | | | % |
| 24.17 | H.v.synthetischem Kaut- schuk in Primärformen .. | . | . | . | . | . | . |
| 24.20 | H.v.Schädlingsbekämp- fungs-u.Desinfektionsm. | . | . | . | . | . | . |
| 24.30 | H.v.Anstrichmitteln, Druckfarben u.Kitten ... | 265 | -2,0 | 17 496 | 21 570 | 39 066 | -2,4 |
| 24.4 | H.v.pharmazeut.Erzeugn. .. | 282 | -2,5 | 35 797 | 71 543 | 107 339 | 3,8 |
| 24.41 | H.v.pharmazeut. Grundstoffen | 24 | 6,2 | 1 753 | 1 609 | 3 362 | 6,3 |
| 24.42 | H.v.pharmazeut.Speziali- täten u.sonst.Erzeugn. . | 258 | -3,2 | 34 043 | 69 934 | 103 977 | 3,7 |
| 24.5 | H.v.Seifen,Wasch-,Reini- gungs-u.Körperpflegem. . | 223 | 1,9 | 19 942 | 24 837 | 44 779 | 2,2 |
| 24.51 | H.v.Seifen,Wasch-,Reini- gungs-u.Poliermitteln .. | 118 | 0,5 | 9 334 | 12 162 | 21 496 | 9,1 |
| 24.52 | H.v.Duftstoffen und Körperpflegemitteln | 104 | 3,5 | 10 608 | 12 675 | 23 283 | -3,4 |
| 24.6 | H.v.sonst.chemischen Erzeugnissen | . | . | . | . | . | . |
| 24.61 | H.v.pyrotechnischen Erzeugnissen | 17 | 11,6 | 1 741 | 1 057 | 2 797 | 11,3 |
| 24.62 | H.v.Klebstoffen u. Gelatine | 42 | -3,8 | 2 314 | 2 250 | 4 564 | -3,1 |
| 24.63 | H.v.etherischen Ölen | . | . | . | . | . | . |
| 24.64 | H.v.fotochemischen Erzeugnissen | 14 | -4,0 | 2 225 | 2 309 | 4 534 | -6,4 |
| 24.65 | H.v.unbespielten Ton-, Bild-u.Datenträgern | 8 | -24,4 | 736 | 626 | 1 361 | -47,3 |
| 24.66 | H.v.sonstigen chemischen Erzeugnissen ang | 208 | 4,7 | 12 813 | 16 197 | 29 010 | -1,4 |
| 24.70 | H.v.Chemiefasern | 39 | 2,4 | 9 253 | 3 266 | 12 519 | -7,5 |
| DM | H.v.Gummi-u.Kunststoff- waren | 2 655 | -2,6 | 229 552 | 91 601 | 321 152 | -0,9 |
| 25 | H.v.Gummi-u.Kunststoff- waren | 2 655 | -2,6 | 229 552 | 91 601 | 321 152 | -0,9 |
| 25.1 | H.v.Gummiwaren | 296 | -2,8 | 48 717 | 19 292 | 68 009 | -0,9 |
| 25.11 | H.v.Bereifungen | 15 | - | 15 151 | 5 694 | 20 845 | 1,0 |
| 25.12 | Runderneuerung v. Bereifungen | 14 | 6,4 | 392 | 134 | 526 | 1,5 |
| 25.13 | H.v.sonst.Gummiwaren | 267 | -3,4 | 33 174 | 13 463 | 46 638 | -1,8 |
| 25.2 | H.v.Kunststoffwaren | 2 359 | -2,5 | 180 834 | 72 309 | 253 143 | -0,9 |
| 25.21 | H.v.Platten,Folien usw a.Kunststoffen | 470 | -3,9 | 46 636 | 19 835 | 66 471 | -0,8 |
| 25.22 | H.v.Verpackungsmitteln a.Kunststoffen | 331 | -1,0 | 26 440 | 8 006 | 34 446 | 1,0 |
| 25.23 | H.v.Baubedarfsartikeln a.Kunststoffen | 396 | -5,1 | 20 275 | 11 227 | 31 503 | -2,8 |
| 25.24 | H.v.sonst.Kunststoff- waren | 1 162 | -1,5 | 87 483 | 33 241 | 120 724 | -1,0 |
| DI | Glasgewerbe,H.v.Keramik, Verarb.v.Steinen u.Erden | 2 626 | -5,1 | 115 414 | 55 700 | 171 114 | -6,5 |
| 26 | Glasgewerbe,H.v.Keramik, Verarb.v.Steinen u.Erden | 2 626 | -5,1 | 115 414 | 55 700 | 171 114 | -6,5 |
| 26.1 | H.v.Glas und Glaswaren ... | 324 | -1,1 | 36 362 | 14 470 | 50 832 | -4,9 |

1) Klassifikation der Wirtschaftszweige, Ausgabe 2003 (WZ 2003).
2) Durchschnitt errechnet aus Monatsangaben.
3) Einschl. tätiger Inhaber und Mitinhaber sowie
unbezahlt mithelfender Familienangehöriger.

1 Betriebe
1.1 Betriebe und Beschäftigte 2003
Früheres Bundesgebiet

| Nr. der Klas- sifika- tion 1) | Wirtschaftsgliederung | Betriebe | | Beschäftigte | | | |
|--|---|-----------|----------------------------|--------------|-----------------------|--------------|----------------------------|
| | | Insgesamt | Veränderung zum Vorjahr | Arbeiter 2) | Ange- stellte 2)3) | Insgesamt 2) | Veränderung zum Vorjahr |
| | | Anzahl | % | Anzahl | | | % |
| 26.11 | H.v.Flachglas | 14 | 12,8 | 2 304 | 1 065 | 3 369 | 44,7 |
| 26.12 | Veredlung u.Bearbeitung v.Flachglas | 174 | -1,9 | 12 466 | 4 916 | 17 382 | -10,9 |
| 26.13 | H.v.Hohlglas | 59 | 0,4 | 11 629 | 3 372 | 15 001 | -5,1 |
| 26.14 | H.v.Glasfasern und Waren daraus | 19 | 1,8 | 2 184 | 783 | 2 968 | -3,1 |
| 26.15 | H., Veredlg. u. Bearb. v. sonst. Glas, techn. Glasw. | 58 | -4,0 | 7 778 | 4 334 | 12 112 | -4,8 |
| 26.2 | H.v.keramischen Erzeugn. (oh. Ziegel u. Baukeramik) | 168 | -4,2 | 18 578 | 8 211 | 26 789 | -5,9 |
| 26.21 | H.v.keramischen Haus- haltsw. u. Ziergegenst. ... | 46 | -11,9 | 6 624 | 2 336 | 8 961 | -9,2 |
| 26.22 | H.v.Sanitärkeramik | . | . | . | . | . | . |
| 26.23 | H.v.keramischen Isolatoren und Isolierteilen | 8 | -20,0 | 1 921 | 777 | 2 698 | -20,5 |
| 26.24 | H.v.keramischen Erzeugn. f. sonst. techn. Zwecke ... | 19 | -6,7 | 1 803 | 939 | 2 742 | 14,3 |
| 26.25 | H.v.keramischen Erzeugnissen ang | . | . | . | . | . | . |
| 26.26 | H.v.feuerfesten keram. Werkstoffen und Waren .. | 56 | -2,7 | 4 263 | 2 054 | 6 317 | -4,3 |
| 26.30 | H.v.keramischen Wand-u. Bodenfliesen u.-platten | 22 | 7,3 | 2 627 | 933 | 3 560 | -0,6 |
| 26.40 | H.v.Ziegeln und sonstiger Baukeramik | 120 | -10,9 | 5 697 | 2 440 | 8 137 | -3,8 |
| 26.5 | H.v.Zement, Kalk u. gebranntem Gips | 81 | -1,6 | 6 446 | 3 845 | 10 291 | -9,0 |
| 26.51 | H.v.Zement | 49 | -2,0 | 4 455 | 2 805 | 7 259 | -13,0 |
| 26.52 | H.v.Kalk | . | . | . | . | . | . |
| 26.53 | H.v.gebranntem Gips | . | . | . | . | . | . |
| 26.6 | H.v.Erzeugnissen a. Beton, Zement u. Gips | 1 564 | -6,1 | 31 155 | 17 652 | 48 808 | -9,4 |
| 26.61 | H.v.Erzeugn. a. Beton, Zement u. aus Kalksandst. f. d. Bau | 630 | -6,7 | 20 385 | 10 159 | 30 545 | -9,9 |
| 26.62 | H.v.Gipserzeugnissen f. d. Bau | 16 | 15,5 | 893 | 403 | 1 297 | -2,7 |
| 26.63 | H.v.Frischbeton (Transportbeton) | 775 | -5,7 | 5 460 | 2 886 | 8 346 | -10,5 |
| 26.64 | H.v.Mörtel u. a. Beton | 91 | -7,7 | 1 895 | 2 849 | 4 744 | -8,6 |
| 26.65 | H.v.Faserzementwaren | 20 | -5,2 | 1 159 | 649 | 1 808 | 5,4 |
| 26.66 | H.v.Erzeugnissen a. Beton, Zement u. Gips ang | 32 | -7,3 | 1 363 | 706 | 2 068 | -13,8 |
| 26.70 | Be-u. Verarb. v. Naturwerk- und Natursteinen ang ... | 143 | -5,3 | 3 323 | 1 475 | 4 797 | -10,2 |
| 26.8 | H.v.sonst. Erzeugnissen aus nicht metall. Mineral | 205 | -2,6 | 11 227 | 6 673 | 17 900 | -3,3 |
| 26.81 | H.v.Mühl-, Mahl-, Polier-, Schleif- u. ä. Steinen .. | 54 | -1,7 | 4 801 | 2 758 | 7 559 | -1,8 |
| 26.82 | H.v.sonst. Erzeugnissen a. nicht metall. Mineral. ang | 151 | -2,9 | 6 425 | 3 916 | 10 341 | -4,5 |
| DJ | Metallerzg. u. -bearb., H.v. Metallerzeugnissen . | 6 662 | -8,3 | 522 857 | 205 094 | 727 950 | -3,5 |
| 27 | Metallerzg. u. -bearbeitung | 952 | -2,6 | 167 648 | 60 601 | 228 249 | -4,0 |
| 27.10 | Erzeugung v. Roheisen, Stahl u. Ferrolegierung . | 80 | . | 52 092 | 19 780 | 71 872 | . |

1) Klassifikation der Wirtschaftszweige, Ausgabe 2003 (WZ 2003).
2) Durchschnitt errechnet aus Monatsangaben.
3) Einschl. tätiger Inhaber und Mitinhaber sowie
unbezahlt mithelfender Familienangehöriger.

1 Betriebe
1.1 Betriebe und Beschäftigte 2003
Früheres Bundesgebiet

| Nr. der Klas- sifika- tion 1) | Wirtschaftsgliederung | Betriebe | | Beschäftigte | | | |
|--|--|-----------|----------------------------|--------------|-----------------------|--------------|----------------------------|
| | | Insgesamt | Veränderung zum Vorjahr | Arbeiter 2) | Ange- stellte 2)3) | Insgesamt 2) | Veränderung zum Vorjahr |
| | | Anzahl | % | Anzahl | | | % |
| 27.2 | H.v.Rohren | 151 | -0,1 | 17 283 | 6 230 | 23 513 | -6,6 |
| 27.21 | H.v.Rohren u.Rohrstücken aus Gusseisen | . | . | . | . | . | . |
| 27.22 | H.v.Stahlrohren u.Rohr- stücken aus Stahl | . | . | . | . | . | . |
| 27.3 | Sonstige erste Bearbeitung von Eisen und Stahl | 140 | 1,8 | 11 701 | 4 745 | 16 447 | -3,5 |
| 27.31 | H.v.Blankstahl | . | . | . | . | . | . |
| 27.32 | H.v.Kaltband unter 600 mm Breite | . | . | . | . | . | . |
| 27.33 | H.v.Kaltprofilen | 26 | 9,1 | 1 420 | 531 | 1 951 | 7,8 |
| 27.34 | H.v.gezogenem Draht | 48 | -0,5 | 3 028 | 791 | 3 819 | -3,9 |
| 27.4 | Erzeugung u.erste Bearb. v.NE-Metallen | 218 | -5,7 | 38 551 | 18 231 | 56 782 | -5,4 |
| 27.41 | Erzeugung u.erste Bearb. v.Edelmetallen | . | . | . | . | . | . |
| 27.42 | Erzeugung u.erste Bearb. v.Aluminium | 99 | -4,9 | 19 518 | 8 223 | 27 742 | -5,2 |
| 27.43 | Erzeugung u.erste Bearb. v.Blei,Zink u.Zinn | 26 | -2,5 | 2 408 | 1 002 | 3 410 | -9,2 |
| 27.44 | Erzeugung u.erste Bearb. v.Kupfer | 51 | -9,7 | 11 737 | 4 913 | 16 649 | -8,3 |
| 27.45 | Erzeugung u.erste Bearb. v.sonst.NE-Metallen | . | . | . | . | . | . |
| 27.5 | Gießereien | 363 | -1,5 | 48 020 | 11 615 | 59 635 | -0,7 |
| 27.51 | Eisengießereien | 115 | -4,9 | 21 519 | 4 291 | 25 810 | -3,9 |
| 27.52 | Stahlgießereien | 31 | -2,3 | 4 509 | 1 748 | 6 257 | -7,6 |
| 27.53 | Leichtmetallgießereien ... | 185 | -0,8 | 17 882 | 4 331 | 22 213 | 5,1 |
| 27.54 | Buntmetallgießereien | 52 | 4,5 | 4 110 | 1 245 | 5 355 | 0,9 |
| 28 | H.v.Metallerzeugnissen ... | 5 711 | -9,2 | 355 209 | 144 493 | 499 702 | -3,3 |
| 28.1 | Stahl-u.Leichtmetallbau .. | 1 435 | -6,4 | 60 104 | 29 664 | 89 768 | -8,8 |
| 28.11 | H.v.Metallkonstruktionen . | 1 080 | -5,8 | 45 841 | 22 714 | 68 554 | -8,9 |
| 28.12 | H.v.Ausbauelementen aus Metall | 354 | -8,0 | 14 263 | 6 951 | 21 214 | -8,5 |
| 28.2 | H.v. Metallbeh. über 300 l Heizkörpern u.-kesseln . | 165 | -4,6 | 13 838 | 7 530 | 21 368 | -0,9 |
| 28.21 | H.v. Metallbeh. über 300 l | 127 | -4,5 | 6 669 | 2 916 | 9 585 | 3,4 |
| 28.22 | H.v.Heizkörpern u.-kesseln für Zentralheizungen ... | 39 | -4,9 | 7 168 | 4 615 | 11 783 | -4,1 |
| 28.30 | H.v.Dampfkesseln (oh. Zentralheizungskessel) . | 201 | -4,6 | 11 937 | 6 466 | 18 403 | -7,2 |
| 28.40 | H.v.Schmiede-,Press-, Zieh-,Stanzteilen u.Ä. . | 648 | 0,2 | 61 677 | 19 470 | 81 147 | 0,6 |
| 28.5 | Oberfläch.veredlg.,Wär- mebehandlg.;Mechanik ang | 1 373 | -0,8 | 61 728 | 15 393 | 77 120 | 2,0 |
| 28.51 | Oberfläch.veredlg.u. Wärmebehandlung | 620 | -0,8 | 27 261 | 7 444 | 34 704 | -0,6 |
| 28.52 | Mechanik ang | 753 | -0,7 | 34 467 | 7 949 | 42 416 | 4,3 |
| 28.6 | H.v.Schneidw.,Werkzeug-, Schlüsseln u.Beschlägen | 836 | -1,6 | 70 114 | 35 065 | 105 179 | -2,3 |
| 28.61 | H.v.Schneidwaren u. Be- stecken a.unedlen Metall | . | . | . | . | . | . |
| 28.62 | H.v.Werkzeugen | 567 | -0,6 | 36 252 | 17 586 | 53 839 | -1,1 |

1) Klassifikation der Wirtschaftszweige, Ausgabe 2003 (WZ 2003).

2) Durchschnitt errechnet aus Monatsangaben.

3) Einschl. tätiger Inhaber und Mitinhaber sowie
unbezahlt mithelfender Familienangehöriger.

1 Betriebe
1.1 Betriebe und Beschäftigte 2003
Früheres Bundesgebiet

| Nr.der Klas- sifika- tion 1) | Wirtschaftsgliederung | Betriebe | | Beschäftigte | | | |
|---------------------------------------|--|-----------|----------------------------|--------------|-----------------------|--------------|----------------------------|
| | | Insgesamt | Veränderung zum Vorjahr | Arbeiter 2) | Ange- stellte 2)3) | Insgesamt 2) | Veränderung zum Vorjahr |
| | | Anzahl | % | Anzahl | | | % |
| 28.63 | H.v.Schlössern u. Beschlä- gen aus unedlen Metall . | . | . | . | . | . | . |
| 28.7 | H.v.sonstigen Metallwaren | 1 053 | -29,5 | 75 812 | 30 905 | 106 717 | -5,8 |
| 28.71 | H.v.Metallbehälter von 300 l oder weniger | 33 | -4,8 | 2 136 | 732 | 2 868 | -8,9 |
| 28.72 | H.v.Verpackungen u. Verschlüssen a.Metall .. | 66 | -3,6 | 9 120 | 2 904 | 12 024 | -4,1 |
| 28.73 | H.v.Drahtwaren | 135 | -2,5 | 7 822 | 3 179 | 11 001 | -3,3 |
| 28.74 | H.v.Schrauben,Nieten, Ketten u.Federn | 317 | -6,2 | 24 984 | 8 692 | 33 676 | -3,0 |
| 28.75 | H.v.sonst.Metallwaren ang | 502 | -45,1 | 31 750 | 15 398 | 47 149 | -8,4 |
| DK | Maschinenbau | 6 215 | -0,9 | 509 748 | 380 995 | 890 743 | -2,4 |
| 29 | Maschinenbau | 6 215 | -0,9 | 509 748 | 380 995 | 890 743 | -2,4 |
| 29.1 | H.v.Masch.f.d.Erzeugung u.Nutzung v.mech.Energie | 988 | -0,6 | 127 526 | 84 834 | 212 359 | -1,6 |
| 29.11 | H.v.Verbränn.mot.u.Turb. (oh.Strassenfahrz.usw) .. | 59 | 0,4 | 13 634 | 15 526 | 29 160 | -3,0 |
| 29.12 | H.v.Pumpen u. Kompressoren | 327 | 2,3 | 34 458 | 23 903 | 58 361 | 3,7 |
| 29.13 | H.v.Armaturen | 298 | -3,6 | 30 113 | 22 607 | 52 719 | -5,3 |
| 29.14 | H.v.Lagern,Getrieben, Zahnradern,Antriebsselem. | 304 | -0,7 | 49 321 | 22 798 | 72 119 | -2,3 |
| 29.2 | H.v.sonstigen nicht WZ- spezifischen Maschinen . | 1 925 | 0,0 | 121 537 | 102 480 | 224 018 | -2,0 |
| 29.21 | H.v.öfen u.Brennern | 109 | -0,5 | 4 403 | 5 712 | 10 115 | -10,4 |
| 29.22 | H.v.Hebezeugen u. Fördermitteln | 721 | 0,9 | 41 317 | 29 463 | 70 780 | -3,2 |
| 29.23 | H.v.kälte-u.lufttechn.Er- zeugn.nicht f.d.Haushalt | 407 | -0,6 | 25 007 | 20 915 | 45 921 | -1,6 |
| 29.24 | H.v.sonstigen nicht WZ- spez.Maschinen ang | 688 | -0,4 | 50 811 | 46 391 | 97 202 | -0,3 |
| 29.3 | H.v.land-u.forstw. Maschinen | 170 | 2,1 | 16 482 | 7 924 | 24 406 | 1,1 |
| 29.31 | H.v.land-u.forstw. Zugmaschinen | 16 | -1,0 | 4 554 | 1 897 | 6 450 | 1,7 |
| 29.32 | H.v.sonst.land-u. forstw.Maschinen | 155 | 2,4 | 11 928 | 6 027 | 17 955 | 0,8 |
| 29.4 | H.v.Werkzeugmaschinen | 812 | . | 62 103 | 49 525 | 111 628 | . |
| 29.41 | H.v.handgeführten kraft- betriebenen Werkzeugen . | 34 | . | 6 313 | 4 597 | 10 910 | . |
| 29.42 | H.v.Werkzeugmaschinen für d.Metallbearbeitung | 435 | . | 33 190 | 28 113 | 61 303 | . |
| 29.43 | H.v.Werkzeugmaschinen ang | 344 | . | 22 600 | 16 815 | 39 415 | . |
| 29.5 | H.v.Masch.f.sonst.best. Wirtschaftszweige | 2 152 | -1,3 | 139 973 | 111 326 | 251 299 | -3,2 |
| 29.51 | H.v.Masch.f.Metallerzeu- gung,Walzwerkseintr.usw . | 62 | 4,2 | 4 194 | 4 835 | 9 029 | -1,0 |
| 29.52 | H.v.Bergwerks-,Bau-u. Baustoffmaschinen | 212 | -3,0 | 18 303 | 14 730 | 33 034 | -2,0 |
| 29.53 | H.v.Masch.f.Ernährungs- gewerbe u.Tabakverarb. . | 182 | -0,4 | 10 140 | 10 418 | 20 558 | -0,2 |
| 29.54 | H.v.Masch.f.d.Textil-, Bekleidg.-u.Ledergewerbe | 173 | -4,8 | 17 990 | 12 317 | 30 307 | -3,1 |
| 29.55 | H.v.Masch.f.d.Papier- gewerbe | 93 | -6,0 | 5 882 | 5 792 | 11 674 | -10,8 |

1) Klassifikation der Wirtschaftszweige, Ausgabe 2003 (WZ 2003).

2) Durchschnitt errechnet aus Monatsangaben.

3) Einschl. tätiger Inhaber und Mitinhaber sowie
unbezahlt mithelfender Familienangehöriger.

1 Betriebe
1.1 Betriebe und Beschäftigte 2003
Früheres Bundesgebiet

| Nr.der Klas- sifika- tion 1) | Wirtschaftsgliederung | Betriebe | | Beschäftigte | | | |
|---------------------------------------|--|-----------|----------------------------|--------------|-----------------------|--------------|----------------------------|
| | | Insgesamt | Veränderung zum Vorjahr | Arbeiter 2) | Ange- stellte 2)3) | Insgesamt 2) | Veränderung zum Vorjahr |
| | | Anzahl | % | Anzahl | | | % |
| 29.56 | H.v.Masch.f.best.Wirt- schaftszweige ang | 1 430 | -0,6 | 83 463 | 63 234 | 146 697 | -3,4 |
| 29.60 | H.v.Waffen u.Munition | 35 | -0,5 | 5 098 | 5 055 | 10 153 | -2,5 |
| 29.7 | H.v.Haushaltsgeräten ang . | 133 | -6,9 | 37 031 | 19 851 | 56 882 | -4,2 |
| 29.71 | H.v.elektrischen Haushaltsgeräten | 100 | -5,4 | 33 936 | 16 846 | 50 783 | -3,1 |
| 29.72 | H.v.nichtelektrischen Heiz-,Koch-u.ä.Gerät.ang | 33 | -11,2 | 3 094 | 3 005 | 6 099 | -13,1 |
| DL | H.v.Büromasch.,DV-Gerät. u.-einr.;Elektrotech.usw | 4 863 | -1,6 | 375 208 | 384 078 | 759 285 | -4,1 |
| 30.0 | H.v.Büromasch.,DV-Gerät. u.-einr. | 184 | -4,0 | 10 310 | 16 137 | 26 448 | -12,0 |
| 30.01 | H.v.Büromaschinen | 44 | -6,5 | 3 405 | 4 173 | 7 578 | -15,1 |
| 30.02 | H.v.DV-Gerät.u.-einr. | 140 | -3,1 | 6 905 | 11 965 | 18 870 | -10,7 |
| 31 | H.v.Geräten d.Elektriz. erzg.,-verteilung u.Ä. . | 2 117 | -1,8 | 206 631 | 169 273 | 375 904 | -4,3 |
| 31.10 | H.v.Elektromotoren,Gene- ratoren,Transformatoren | 408 | -4,3 | 43 612 | 26 797 | 70 409 | -3,0 |
| 31.20 | H.v.Elektriz.vertlg.-u. -schalteinrichtungen ... | 883 | -2,1 | 83 525 | 91 962 | 175 486 | -5,8 |
| 31.30 | H.v.isol.Elektrokabeln, -leitungen u.-drähten .. | 128 | -1,4 | 11 504 | 5 227 | 16 731 | -11,9 |
| 31.40 | H.v.Akkumulatoren u. Batterien | 21 | -0,8 | 4 303 | 2 338 | 6 641 | -2,2 |
| 31.50 | H.v.elektrischen Lampen u.Leuchten | 232 | -4,2 | 18 400 | 10 957 | 29 356 | -6,1 |
| 31.6 | H.v.elekt.r.Ausrüstg.ang .. | 446 | 2,4 | 45 287 | 31 993 | 77 281 | 0,8 |
| 31.61 | H.v.elekt.r.Ausrüstg.f. Motoren u.Fahrzeuge ang | 121 | -3,9 | 26 620 | 13 530 | 40 150 | -1,9 |
| 31.62 | H.v.sonst.elekt.r. Ausrüstg.ang | 325 | 5,0 | 18 667 | 18 464 | 37 131 | 3,9 |
| 32 | Rundfunk- und Nachrichtentechnik | 613 | -2,2 | 57 989 | 83 674 | 141 663 | -6,8 |
| 32.10 | H.v.elektronischen Bauelementen | 244 | -1,6 | 25 959 | 28 476 | 54 435 | -5,7 |
| 32.20 | H.v.Geräten u.Einr. der Telekommunikationstechn. | 244 | -3,1 | 20 019 | 43 026 | 63 045 | -6,3 |
| 32.30 | H.v.Rundfunk-,phono- und videotechnischen Geräten | 125 | -1,6 | 12 011 | 12 172 | 24 183 | -10,0 |
| 33 | Medizin-,Mess-,Steuer- technik,Optik,H.v.Uhren | 1 949 | -0,9 | 100 278 | 114 993 | 215 271 | -0,7 |
| 33.10 | H.v.med.Geräten u.ortho- pädischen Erzeugnissen . | 880 | -0,6 | 45 550 | 34 169 | 79 719 | 2,7 |
| 33.20 | H.v.Mess-,Kontroll-, Navig.-u.ä.Instr.u.Vorr. | 787 | -0,3 | 38 400 | 59 974 | 98 375 | -1,5 |
| 33.30 | H.v.industriellen Prozesssteuerungseinr. . | 98 | -0,6 | 2 473 | 5 667 | 8 139 | -2,0 |
| 33.40 | H.v.optischen u. fotografischen Geräten . | 144 | -4,7 | 11 495 | 13 920 | 25 415 | -6,1 |
| 33.50 | H.v.Uhren | 41 | -5,6 | 2 361 | 1 263 | 3 624 | -7,0 |
| DM | Fahrzeugbau | 1 377 | 0,4 | 594 165 | 285 167 | 879 331 | 0,4 |
| 34 | H.v.Kraftwagen u. Kraftwagenteilen | 1 056 | 0,9 | 527 355 | 230 529 | 757 884 | 0,4 |

1) Klassifikation der Wirtschaftszweige, Ausgabe 2003 (WZ 2003).

2) Durchschnitt errechnet aus Monatsangaben.

3) Einschl. tätiger Inhaber und Mitinhaber sowie
unbezahlt mithelfender Familienangehöriger.

1 Betriebe
1.1 Betriebe und Beschäftigte 2003
Früheres Bundesgebiet

| Nr.der Klas- sifika- tion 1) | Wirtschaftsgliederung | Betriebe | | Beschäftigte | | | |
|---------------------------------------|--|-----------|----------------------------|--------------|-----------------------|--------------|----------------------------|
| | | Insgesamt | Veränderung zum Vorjahr | Arbeiter 2) | Ange- stellte 2)3) | Insgesamt 2) | Veränderung zum Vorjahr |
| | | Anzahl | % | Anzahl | | % | |
| 34.10 | H.v.Kraftwagen u. Kraftwagenmotoren | 94 | 1,4 | 295 721 | 137 811 | 433 531 | -0,3 |
| 34.20 | H.v.Karosserien, Aufbauten u.Anhängern .. | 270 | -0,5 | 21 902 | 8 762 | 30 664 | 2,4 |
| 34.30 | H.v.Teilen u.Ä.f.Kraft- wagen u.deren Motoren .. | 692 | 1,3 | 209 732 | 83 956 | 293 688 | 1,1 |
| 35 | Sonst.Fahrzeugbau | 321 | -1,1 | 66 810 | 54 637 | 121 447 | 0,4 |
| 35.1 | Schiff- u. Bootsbau | 86 | -0,9 | 12 354 | 5 844 | 18 199 | -8,1 |
| 35.11 | Schiffbau (oh.Boots- u. Yachtbau) | 67 | 0,8 | 10 516 | 5 077 | 15 592 | -8,9 |
| 35.12 | Boots- u. Yachtbau | 19 | -6,2 | 1 839 | 768 | 2 606 | -3,2 |
| 35.20 | Bahnindustrie | 82 | -3,2 | 14 595 | 7 077 | 21 612 | -2,7 |
| 35.30 | Luft- u. Raumfahrzeugbau . | 95 | 3,6 | 32 771 | 39 154 | 71 925 | 4,8 |
| 35.4 | H.v.Kraftträdern,Fahrrä- dern u.Behindertenfahrz. | . | . | . | . | . | . |
| 35.41 | H.v.Kraftträdern | 9 | -10,0 | 2 368 | 440 | 2 809 | -6,3 |
| 35.42 | H.v.Fahrrädern | 26 | -7,7 | 2 114 | 769 | 2 883 | -12,2 |
| 35.43 | H.v.Behinderten- fahrzeugen | . | . | . | . | . | . |
| 35.50 | Fahrzeugbau ang | . | . | . | . | . | . |
| DN | H.v.Möbeln,Schmuck,Mu- sikinstr.usw;Recycling . | 1 763 | -5,0 | 123 285 | 56 155 | 179 441 | -7,4 |
| 36 | H.v.Möbeln,Schmuck, Musikinstr.,Sportger.usw | 1 606 | -5,7 | 118 605 | 54 292 | 172 896 | -7,5 |
| 36.1 | H.v.Möbeln | 1 081 | -6,3 | 86 976 | 35 663 | 122 639 | -8,3 |
| 36.11 | H.v.Sitzmöbeln | 242 | -6,7 | 27 832 | 10 552 | 38 384 | -5,2 |
| 36.12 | H.v.Büro-u.Ladenmöbeln ... | 224 | -6,8 | 10 940 | 6 088 | 17 027 | -17,1 |
| 36.13 | H.v.Küchenmöbeln | 100 | -1,6 | 11 144 | 5 978 | 17 122 | -7,0 |
| 36.14 | H.v.sonst.Möbeln | 462 | -7,3 | 33 653 | 11 853 | 45 506 | -8,4 |
| 36.15 | H.v.Matratzen | 53 | -1,5 | 3 408 | 1 192 | 4 599 | -1,9 |
| 36.2 | H.v.Schmuck u.ä. Erzeugnissen | 94 | -6,8 | 3 410 | 2 176 | 5 586 | -8,7 |
| 36.21 | H.v.Münzen | . | . | . | . | . | . |
| 36.22 | H.v.Schmuck,Gold-u. Silberschmiedewaren | . | . | . | . | . | . |
| 36.30 | H.v.Musikinstrumenten | 50 | -4,3 | 2 534 | 901 | 3 436 | -1,2 |
| 36.40 | H.v.Sportgeräten | 50 | -4,8 | 2 826 | 1 255 | 4 080 | -6,5 |
| 36.50 | H.v.Spielwaren | 89 | 2,1 | 7 299 | 4 147 | 11 446 | -7,4 |
| 36.6 | H.v.sonst.Erzeugnissen ... | 242 | -5,7 | 15 560 | 10 150 | 25 710 | -4,4 |
| 36.61 | H.v.Pantasieschmuck | 9 | -34,5 | 354 | 155 | 509 | -29,8 |
| 36.62 | H.v.Besen u.Bürsten | 59 | 1,6 | 3 701 | 1 277 | 4 978 | 1,5 |
| 36.63 | H.v.Erzeugnissen ang | 174 | -5,9 | 11 505 | 8 719 | 20 223 | -4,9 |
| 37 | Recycling | 157 | 3,5 | 4 681 | 1 864 | 6 544 | -3,4 |
| 37.10 | Recycling v.metallischen Altmat.u.Reststoffen ... | 64 | 7,3 | 2 004 | 935 | 2 939 | 0,2 |
| 37.20 | Recycling v.nichtmetall. Altmat.u.Reststoffen ... | 93 | 1,0 | 2 677 | 928 | 3 605 | -6,2 |
| | Energie | 192 | -5,6 | 51 210 | 29 542 | 80 752 | -5,3 |

1) Klassifikation der Wirtschaftszweige, Ausgabe 2003 (WZ 2003).

2) Durchschnitt errechnet aus Monatsangaben.

3) Einschl. tätiger Inhaber und Mitinhaber sowie unbezahlt mithelfender Familienangehöriger.

1 Betriebe
1.2 Geleistete Arbeitsstunden sowie Bruttolohn- und -gehaltssumme 2003
Früheres Bundesgebiet

| Land ----- Hauptgruppen | Geleistete Arbeitsstunden | | Bruttolohn- und -gehaltssumme | | | |
|------------------------------------|---------------------------|----------------------------|-------------------------------|--------------|-------------|----------------------------|
| | Insgesamt | Veränderung zum Vorjahr | Lohnsumme | Gehaltssumme | Insgesamt | Veränderung zum Vorjahr |
| | 1000 Stunden | % | 1 000 EUR | | | |
| Baden-Württemberg | 1 839 555 | . | 23 015 101 | 25 448 974 | 48 464 075 | 0,3 |
| Bayern | 1 772 172 | . | 20 759 225 | 24 239 872 | 44 999 097 | 0,1 |
| Berlin-West | 134 401 | . | 1 473 349 | 2 070 580 | 3 543 929 | -2,4 |
| Bremen | 98 932 | . | 1 258 365 | 1 272 754 | 2 531 119 | 1,8 |
| Hamburg | 151 774 | . | 1 557 049 | 2 990 653 | 4 547 702 | -0,5 |
| Hessen | 656 682 | . | 7 794 966 | 9 305 104 | 17 100 070 | -0,3 |
| Niedersachsen | 803 295 | . | 11 137 731 | 8 414 183 | 19 551 914 | -0,3 |
| Nordrhein-Westfalen | 2 051 716 | . | 25 815 551 | 24 101 126 | 49 916 677 | -2,4 |
| Rheinland-Pfalz | 436 540 | . | 5 460 771 | 5 205 233 | 10 666 004 | -0,4 |
| Saarland | 150 428 | . | 2 399 058 | 1 133 320 | 3 532 378 | -0,3 |
| Schleswig-Holstein | 208 513 | . | 2 273 387 | 2 475 874 | 4 749 261 | 0,2 |
| Früheres Bundesgebiet | 8 304 008 | . | 102 944 553 | 106 657 673 | 209 602 226 | -0,6 |
| Vorleistungsgüterproduzenten | 3 094 662 | . | 38 846 171 | 35 466 908 | 74 313 079 | -1,6 |
| Investitionsgüterproduzenten | 3 256 315 | . | 44 472 788 | 47 434 267 | 91 907 055 | 1,1 |
| Gebrauchsgüterproduzenten | 364 199 | . | 4 471 748 | 4 003 663 | 8 475 411 | -5,8 |
| Verbrauchsgüterproduzenten | 1 475 377 | . | 13 465 807 | 18 165 192 | 31 630 999 | -1,1 |

1 Betriebe

1.2 Geleistete Arbeitsstunden sowie Bruttolohn- und -gehaltsumme 2003
Früheres Bundesgebiet

| Nr.der Klas- sifika- tion 1) | Wirtschaftsgliederung | Geleistete Arbeitsstunden | | Bruttolohn- und -gehaltsumme | | | |
|---------------------------------------|--|---------------------------|----------------------------|------------------------------|-------------|-------------|----------------------------|
| | | Insgesamt | Veränderung zum Vorjahr | Lohnsumme | Gehaltsumme | Insgesamt | Veränderung zum Vorjahr |
| | | 1000 Stunden | % | 1 000 EUR | | | % |
| C | Bergbau u.Gew.v.Steinen u.Erden | 118 957 | . | 1 844 345 | 1 186 787 | 3 031 132 | -3,7 |
| CA | Kohlenbergbau,Torfgew., Gew.v.Erdöl u.Erdgas usw | 81 792 | . | 1 370 344 | 909 046 | 2 279 390 | -5,0 |
| 10 | Kohlenbergbau,Torf- gewinnung | 73 675 | . | 1 300 353 | 702 709 | 2 003 062 | -6,5 |
| 10.10 | Steinkohlenbergbau u. -brikettherstellung | 58 615 | . | 1 031 514 | 570 431 | 1 601 945 | -7,6 |
| 10.20 | Braunkohlenbergbau u. -veredlung | . | . | . | . | . | . |
| 10.30 | Torfgewinnung u. -veredlung | . | . | . | . | . | . |
| 11 | Gew.v.Erdöl u.Erdgas, Erbrg.verb.Dienstleistg. | 8 117 | . | 69 991 | 206 337 | 276 328 | 7,4 |
| 11.10 | Gew.v.Erdöl u.Erdgas | . | . | . | . | . | . |
| 11.20 | Erbrg.v.Dienstleistg.bei d.Gew.v.Erdöl u.Erdgas . | . | . | . | . | . | . |
| 12.00 | Bergbau a.Uran-u. Thoriumerze | - | . | - | - | - | X |
| CB | Erzbergbau,Gew.v.Steinen u.Erden,sonst.Bergbau .. | 37 165 | . | 474 001 | 277 741 | 751 742 | 0,5 |
| 13 | Erzbergbau | - | . | - | - | - | X |
| 13.10 | Eisenerzbergbau | - | . | - | - | - | X |
| 13.20 | NE-Metallerzbergbau (oh.Uran-u.Thoriumerze) | - | . | - | - | - | X |
| 14 | Gew.v.Steinen u.Erden, sonst.Bergbau | 37 165 | . | 474 001 | 277 741 | 751 742 | 0,5 |
| 14.1 | Gew.v.Natursteinen | . | . | . | . | . | . |
| 14.11 | Gew.v.Naturwerksteinen u.Natursteinen ang | . | . | . | . | . | . |
| 14.12 | Gew.v.Kalk-,Gipsstein, Anhydrit,Dolomit,Kreide | 2 205 | . | 32 649 | 15 247 | 47 896 | 33,4 |
| 14.13 | Gew.v.Schiefer | . | . | . | . | . | . |
| 14.2 | Gew.v.Kies,Sand,Ton u.Kaolin | 23 720 | . | 292 446 | 179 403 | 471 849 | -22,9 |
| 14.21 | Gew.v.Kies u.Sand | 20 654 | . | 257 900 | 155 118 | 413 018 | -24,8 |
| 14.22 | Gew.v.Ton u.Kaolin | 3 066 | . | 34 546 | 24 285 | 58 831 | -6,5 |
| 14.30 | Gew.v.Mineralien f.d. H.v.chem.Erzeugn. | 590 | . | 6 980 | 4 576 | 11 556 | -11,0 |
| 14.40 | Gew.v.Salz | . | . | . | . | . | . |
| 14.50 | Gew.v.Steinen u.Erden ang,sonst.Bergbau | . | . | . | . | . | . |
| D | Verarbeitendes Gewerbe ... | 8 185 051 | . | 101 100 208 | 105 470 886 | 206 571 094 | -0,5 |
| DA | Ernährungsgewerbe u. Tabakverarbeitung | 709 102 | . | 7 109 244 | 5 619 258 | 12 728 502 | -0,2 |
| 15 | Ernährungsgewerbe | 692 706 | . | 6 905 859 | 5 255 544 | 12 161 403 | -0,2 |
| 15.1 | Schlachten u.Fleisch- verarbeitung | 134 266 | . | 1 313 183 | 660 492 | 1 973 675 | 0,4 |
| 15.11 | Schlachten(oh.Schlachten v.Geflügel) | 23 758 | . | 253 037 | 112 934 | 365 971 | -1,8 |
| 15.12 | Schlachten v.Geflügel | 8 569 | . | 96 881 | 30 404 | 127 285 | 1,3 |
| 15.13 | Fleischverarbeitung | 101 939 | . | 963 265 | 517 154 | 1 480 419 | 0,9 |

1) Klassifikation der Wirtschaftszweige, Ausgabe 2003 (WZ 2003).

1 Betriebe
1.2 Geleistete Arbeitsstunden sowie Bruttolohn- und -gehaltssumme 2003
Früheres Bundesgebiet

| Nr. der Klas- sifikation 1) | Wirtschaftsgliederung | Geleistete Arbeitsstunden | | Bruttolohn- und -gehaltssumme | | | |
|--------------------------------------|---|---------------------------|----------------------------|-------------------------------|--------------|-----------|----------------------------|
| | | Insgesamt | Veränderung zum Vorjahr | Lohnsumme | Gehaltssumme | Insgesamt | Veränderung zum Vorjahr |
| | | 1000 Stunden | % | 1 000 EUR | | | % |
| 15.20 | Fischverarbeitung | 12 324 | . | 133 179 | 65 920 | 199 099 | -10,1 |
| 15.3 | Obst- u. Gemüsever- arbeitung | 37 461 | . | 393 392 | 277 424 | 670 816 | 0,9 |
| 15.31 | Kartoffelverarbeitung | 7 372 | . | 78 183 | 39 065 | 117 248 | -2,8 |
| 15.32 | H.v. Frucht- u. Gemüse- säften | 10 131 | . | 110 592 | 90 513 | 201 105 | -1,2 |
| 15.33 | Obst- u. Gemüsever- arbeitung ang | 19 958 | . | 204 617 | 147 846 | 352 463 | 3,5 |
| 15.4 | H.v. pflanzlichen u. tierischen Ölen u. Fetten | 7 315 | . | 82 240 | 107 036 | 189 276 | -2,0 |
| 15.41 | H.v. rohen Ölen u. Fetten .. | . | . | . | . | . | . |
| 15.42 | H.v. raffinierten Ölen u. Fetten | . | . | . | . | . | . |
| 15.43 | H.v. Margarine u. ä. Nahrungsfetten | 3 640 | . | 32 032 | 66 575 | 98 607 | -3,6 |
| 15.5 | Milchverarbeitung; H.v. Speiseeis | 54 870 | . | 666 034 | 496 467 | 1 162 501 | 7,4 |
| 15.51 | Milchverarbeitung | 47 308 | . | 587 604 | 413 506 | 1 001 110 | 4,1 |
| 15.52 | H.v. Speiseeis | 7 562 | . | 78 430 | 82 961 | 161 391 | 34,5 |
| 15.6 | Mahl- u. Schäl- u. Mühlen, H.v. Stärke u. Stärkeerzeugn. | 15 492 | . | 177 783 | 156 181 | 333 964 | 0,4 |
| 15.61 | Mahl- u. Schäl- u. Mühlen | 12 120 | . | 135 875 | 108 207 | 244 082 | -0,9 |
| 15.62 | H.v. Stärke u. Stärke- erzeugnissen | 3 372 | . | 41 908 | 47 974 | 89 882 | 4,1 |
| 15.7 | H.v. Futtermitteln | 17 965 | . | 148 196 | 234 206 | 382 402 | -5,5 |
| 15.71 | H.v. Futtermitteln f. Nutztiere | 11 243 | . | 100 780 | 101 740 | 202 520 | 5,7 |
| 15.72 | H.v. Futtermitteln f. sonst. Tiere | 6 722 | . | 47 416 | 132 466 | 179 882 | -15,6 |
| 15.8 | Sonst. Ernährungsgewerbe (oh. Getränkeherstellung) | 319 746 | . | 2 927 132 | 2 241 551 | 5 168 683 | -1,0 |
| 15.81 | H.v. Backwaren (oh. Dauer- backwaren) | 176 623 | . | 1 403 170 | 785 001 | 2 188 171 | -4,2 |
| 15.82 | H.v. Dauerbackwaren | 25 126 | . | 292 445 | 123 451 | 415 896 | 1,1 |
| 15.83 | H.v. Zucker | 8 027 | . | 116 404 | 113 973 | 230 377 | 3,0 |
| 15.84 | H.v. Süßwaren (oh. Dauer- backwaren) | 46 410 | . | 515 596 | 359 821 | 875 417 | 3,7 |
| 15.85 | H.v. Teigwaren | 3 464 | . | 36 583 | 26 095 | 62 678 | -1,5 |
| 15.86 | Verarb. v. Kaffee u. Tee, H.v. Kaffee-Ersatz | 10 502 | . | 133 452 | 95 804 | 229 256 | 2,9 |
| 15.87 | H.v. Würzmitteln u. Saucen . | 21 218 | . | 183 541 | 324 419 | 507 960 | -3,7 |
| 15.88 | H.v. homogenisierten u. diätetischen Nahrungsm. | 5 398 | . | 60 124 | 58 316 | 118 440 | -0,4 |
| 15.89 | H.v. sonst. Nahrungsmit- teln (oh. Getränke) | 22 978 | . | 185 817 | 354 671 | 540 488 | 3,4 |
| 15.9 | H.v. Getränken | 93 267 | . | 1 064 720 | 1 016 267 | 2 080 987 | -1,1 |
| 15.91 | H.v. Spirituosen | 4 890 | . | 31 193 | 67 860 | 99 053 | -6,7 |
| 15.92 | H.v. Alkohol | . | . | . | . | . | . |
| 15.93 | H.v. Traubenwein | 3 041 | . | 22 623 | 40 657 | 63 280 | 1,7 |
| 15.94 | H.v. Apfelwein u. sonst. Fruchtwinen | . | . | . | . | . | . |

1) Klassifikation der Wirtschaftszweige, Ausgabe 2003 (WZ 2003).

1 Betriebe

1.2 Geleistete Arbeitsstunden sowie Bruttolohn- und -gehaltssumme 2003

Früheres Bundesgebiet

| Nr. der Klas- sifika- tion 1) | Wirtschaftsgliederung | Geleistete Arbeitsstunden | | Bruttolohn- und -gehaltssumme | | | |
|--|--|---------------------------|----------------------------|-------------------------------|--------------|-----------|----------------------------|
| | | Insgesamt | Veränderung zum Vorjahr | Lohnsumme | Gehaltssumme | Insgesamt | Veränderung zum Vorjahr |
| | | 1000 Stunden | % | 1 000 EUR | | | % |
| 15.95 | H.v.Wermutwein u.sonst. aromatisierten Weinen .. | . | . | . | . | . | . |
| 15.96 | H.v.Bier | 48 709 | . | 545 860 | 621 177 | 1.167 037 | -0,7 |
| 15.97 | H.v.Malz | 1 228 | . | 14 267 | 12 716 | 26 983 | -3,3 |
| 15.98 | Mineralwassergew.,H.v. Erfrischungsgetränken .. | 33 887 | . | 493 771 | 259 230 | 693 001 | -1,3 |
| 16.00 | Tabakverarbeitung | 16 396 | . | 203 385 | 363 714 | 567 099 | 1,4 |
| DB | Textil-u.Bekleidungs- gewerbe | 192 417 | . | 1 786 165 | 1 875 215 | 3 661 380 | -8,6 |
| 17 | Textilgewerbe | 126 835 | . | 1 350 700 | 1 082 654 | 2 433 354 | -8,3 |
| 17.1 | Spinnstoffaufbereitung u.Spinnerei | 11 927 | . | 137 609 | 96 738 | 234 347 | -19,9 |
| 17.11 | Baumwollaufbereitung u. -spinnerei | 6 291 | . | 82 844 | 42 889 | 125 733 | -24,9 |
| 17.12 | Wollaufbereitung u. Streichgarnspinnerei ... | . | . | . | . | . | . |
| 17.13 | Wollaufbereitung u. Kammgarnspinnerei | 1 613 | . | 19 528 | 14 532 | 34 060 | -16,0 |
| 17.14 | Flachsufbereitung u. -spinnerei | . | . | . | . | . | . |
| 17.15 | Zwirnen u.Texturieren v. Filamentgarnen usw | . | . | . | . | . | . |
| 17.16 | H.v.Nähgarn | . | . | . | . | . | . |
| 17.17 | Sonst.Spinnstoffaufbe- reitung u.Spinnerei | . | . | . | . | . | . |
| 17.2 | Weberei | 25 870 | . | 270 547 | 225 716 | 496 263 | -10,1 |
| 17.21 | Baumwollweberei | 14 110 | . | 149 029 | 115 827 | 264 856 | -12,7 |
| 17.22 | Streichgarnweberei | 224 | . | 2 615 | 1 389 | 4 004 | -4,9 |
| 17.23 | Kammgarnweberei | . | . | . | . | . | . |
| 17.24 | Seiden-u.Filamentgarn- weberei | 8 033 | . | 82 973 | 70 272 | 153 245 | -1,2 |
| 17.25 | Sonst.Weberei | . | . | . | . | . | . |
| 17.30 | Textilveredlung | 15 448 | . | 166 044 | 122 770 | 288 814 | -9,6 |
| 17.40 | H.v.konfektion.Textil- waren (oh.Bekleidung) .. | 19 300 | . | 186 267 | 140 734 | 327 001 | -9,2 |
| 17.5 | Sonst.Textilgewerbe (oh.H.v.Maschenware) ... | 39 523 | . | 457 537 | 363 071 | 820 608 | -2,5 |
| 17.51 | H.v.Teppichen | . | . | . | . | . | . |
| 17.52 | H.v.Seilerwaren | . | . | . | . | . | . |
| 17.53 | H.v.Vliesstoff,Erzeugn. daraus (oh.Bekleidung) . | 9 418 | . | 124 360 | 89 906 | 214 266 | 1,2 |
| 17.54 | Textilgewerbe ang | 21 578 | . | 235 358 | 194 901 | 430 259 | -0,1 |
| 17.60 | H.v.gewirktem u. gestricktem Stoff | 4 852 | . | 50 061 | 38 873 | 88 934 | -1,2 |
| 17.7 | H.v.gewirkten u.ge- strickten Fertigerzeugn. | 9 915 | . | 82 635 | 94 752 | 177 387 | -10,0 |
| 17.71 | H.v.Strumpfwaren | 5 574 | . | 44 478 | 56 469 | 100 947 | -2,6 |
| 17.72 | H.v.Pullovern,Strick- jacken u.ä.Waren | 4 341 | . | 38 157 | 38 283 | 76 440 | -18,2 |

1) Klassifikation der Wirtschaftszweige, Ausgabe 2003 (WZ 2003).

1 Betriebe

1.2 Geleistete Arbeitsstunden sowie Brutto Lohn- und -gehaltssumme 2003

Früheres Bundesgebiet

| Nr. der Klas- sifika- tion 1) | Wirtschaftsgliederung | Geleistete Arbeitsstunden | | Brutto Lohn- und -gehaltssumme | | | |
|--|---|---------------------------|----------------------------|--------------------------------|--------------|------------|----------------------------|
| | | Insgesamt | Veränderung zum Vorjahr | Lohnsumme | Gehaltssumme | Insgesamt | Veränderung zum Vorjahr |
| | | 1000 Stunden | % | 1 000 EUR | | | % |
| 18 | Bekleidungsgewerbe | 65 582 | . | 435 465 | 792 561 | 1 228 026 | -9,1 |
| 18.10 | H.v.Lederbekleidung | 532 | . | 3 726 | 3 635 | 7 361 | -14,3 |
| 18.2 | H.v.Bekleidung (oh. Lederbekleidung) | 64 655 | . | 428 458 | 784 599 | 1 213 057 | -9,2 |
| 18.21 | H.v.Arbeits-u.Berufs- bekleidung | 2 350 | . | 19 364 | 23 511 | 42 875 | -1,5 |
| 18.22 | H.v.Oberbekleidg.(oh.Ar- beits-u.Berufsbekleidg.) | 42 310 | . | 247 799 | 570 183 | 817 982 | -9,0 |
| 18.23 | H.v.Wäsche | 14 586 | . | 118 949 | 143 557 | 262 506 | -12,8 |
| 18.24 | H.v.sonst.Bekleidg.u. Bekleidungszubehör | 5 409 | . | 42 346 | 47 348 | 89 694 | -2,2 |
| 18.30 | Zurichtung u.Färben v. Fellen,H.v.Pelzwaren ... | 395 | . | 3 281 | 4 327 | 7 608 | 0,5 |
| DC | Ledergewerbe | 30 336 | . | 255 666 | 314 214 | 569 880 | -6,4 |
| 19 | Ledergewerbe | 30 336 | . | 255 666 | 314 214 | 569 880 | -6,4 |
| 19.10 | H.v.Leder u.Lederfaserstoff | 3 959 | . | 51 411 | 24 480 | 75 891 | -6,4 |
| 19.20 | Lederverarb.(oh.H.v.Le- derbekleidung u.Schuhen) | 5 317 | . | 41 789 | 45 296 | 87 085 | -11,0 |
| 19.30 | H.v.Schuhen | 21 060 | . | 162 466 | 244 438 | 406 904 | -5,3 |
| DD | Holzgewerbe (oh.H.v. Möbeln) | 115 173 | . | 1 467 770 | 763 409 | 2 231 179 | -8,9 |
| 20 | Holzgewerbe (oh.H.v. Möbeln) | 115 173 | . | 1 467 770 | 763 409 | 2 231 179 | -8,9 |
| 20.10 | Säge-,Möbel-u.Holz- imprägnierwerke | 26 543 | . | 326 072 | 129 848 | 455 920 | -4,6 |
| 20.20 | H.v.Funier-,Sperrholz-, Holzfaserpl.-u.-spanpl. | 21 096 | . | 300 784 | 155 828 | 456 612 | -8,3 |
| 20.30 | H.v.Konstr.-,Fertigb.t., Ausbauelement.u.Ä.a.Holz | 51 572 | . | 645 597 | 382 028 | 1 027 625 | -6,8 |
| 20.40 | H.v.Verpackungsmitteln, Lagerbehält.u.Ä.a.Holz . | 7 182 | . | 89 540 | 35 490 | 125 030 | -3,1 |
| 20.5 | H.v.Holzwaren ang,Kork-, Flecht-u.Korbwaren | 8 780 | . | 105 777 | 60 215 | 165 992 | -31,1 |
| 20.51 | H.v.Holzwaren ang (oh.Möbel) | 8 547 | . | 104 389 | 57 467 | 161 856 | -31,6 |
| 20.52 | H.v.Kork-,Flecht-u. Korbwaren (oh.Möbel) ... | 233 | . | 1 388 | 2 748 | 4 136 | -4,1 |
| DE | Papier-,Verlags-u. Druckgewerbe | 537 571 | . | 5 718 011 | 7 606 331 | 13 324 342 | -3,7 |
| 21 | Papiergewerbe | 196 366 | . | 2 754 446 | 1 814 703 | 4 569 149 | -0,5 |
| 21.1 | H.v.Holz- u. Zellstoff, Papier,Karton u.Pappe .. | 65 043 | . | 1 028 806 | 622 925 | 1 651 731 | 0,1 |
| 21.11 | H.v.Holz- u. Zellstoff ... | . | . | . | . | . | . |
| 21.12 | H.v.Papier,Karton u. Pappe | . | . | . | . | . | . |
| 21.2 | H.v.Waren aus Papier, Karton u.Pappe | 131 323 | . | 1 725 640 | 1 191 778 | 2 917 418 | -0,8 |
| 21.21 | H.v.Wellpapier u.-pappe, Verpackungsmitteln | 71 205 | . | 958 936 | 577 146 | 1 536 082 | 0,5 |
| 21.22 | H.v.Haushalts-u.Hygiene- art.a.Zellstoff usw | 23 763 | . | 348 081 | 236 603 | 584 684 | -3,7 |
| 21.23 | H.v.Schreibwaren,Büro- bedarf a.Papier u.Pappe | 13 157 | . | 135 468 | 132 885 | 268 353 | -6,3 |

1) Klassifikation der Wirtschaftszweige, Ausgabe 2003 (WZ 2003).

1 Betriebe
1.2 Geleistete Arbeitsstunden sowie Bruttolohn- und -gehaltssumme 2003
Früheres Bundesgebiet

| Nr.der Klas- sifika- tion 1) | Wirtschaftsgliederung | Geleistete Arbeitsstunden | | Bruttolohn- und -gehaltssumme | | | |
|---------------------------------------|--|---------------------------|----------------------------|-------------------------------|--------------|------------|----------------------------|
| | | Insgesamt | Veränderung zum Vorjahr | Lohnsumme | Gehaltssumme | Insgesamt | Veränderung zum Vorjahr |
| | | 1000 Stunden | % | 1 000 EUR | | | % |
| 21.24 | H.v.Tapeten | 3 236 | . | 42 176 | 29 614 | 71 790 | -5,3 |
| 21.25 | H.v.sonst.Waren aus Papier,Karton u.Pappe .. | 19 962 | . | 240 979 | 215 530 | 456 509 | 2,6 |
| 22 | Verlags-,Druckgewerbe, Vervielfältigung | 341 205 | . | 2 963 565 | 5 791 628 | 8 755 193 | -5,2 |
| 22.1 | Verlagsgewerbe | 160 359 | . | 462 362 | 3 929 998 | 4 392 360 | -6,2 |
| 22.11 | Verlegen von Büchern | 34 004 | . | 28 766 | 792 079 | 820 845 | -9,4 |
| 22.12 | Verlegen von Zeitungen ... | 80 438 | . | 373 630 | 1 955 263 | 2 328 893 | -3,8 |
| 22.13 | Verlegen von Zeitschriften | 41 560 | . | 34 619 | 1 117 221 | 1 151 840 | -8,6 |
| 22.14 | Verlegen von bespielten Tonträgern u. Musikalien | . | . | . | . | . | . |
| 22.15 | Sonst.Verlagsgewerbe | . | . | . | . | . | . |
| 22.2 | Druckgewerbe | 170 909 | . | 2 416 383 | 1 747 918 | 4 164 301 | -4,3 |
| 22.21 | Drucken von Zeitungen | 11 469 | . | 245 652 | 97 415 | 343 067 | -6,8 |
| 22.22 | Drucken anderer Druckerzeugnisse | 129 689 | . | 1 896 405 | 1 311 652 | 3 208 057 | -4,0 |
| 22.23 | Druckweiterverarbeitung .. | 12 551 | . | 158 827 | 76 833 | 235 660 | -10,3 |
| 22.24 | Druck- und Medienevorstufe | 12 897 | . | 88 766 | 209 137 | 297 903 | 2,4 |
| 22.25 | Erbringung v.sonst.druck- bezogenen Dienstleistg. | 4 303 | . | 26 733 | 52 881 | 79 614 | -8,4 |
| 22.3 | Vervielf.v.besp.Ton-, Bild-u.Datenträgern | 9 937 | . | 84 820 | 113 712 | 198 532 | -3,8 |
| 22.31 | Vervielfältigung v. bespielten Tonträgern .. | 5 847 | . | 51 581 | 72 589 | 124 170 | -1,0 |
| 22.32 | Vervielfältigung v. bespielten Bildträgern . | 3 143 | . | 28 360 | 31 159 | 59 519 | 170,2 |
| 22.33 | Vervielfältigung v. bespielten Datenträgern | 947 | . | 4 879 | 9 964 | 14 843 | -74,8 |
| DF | Kokerei,Mineralölverar- beitung,H.v.Brutstoffen | 31 663 | . | 317 695 | 678 597 | 996 292 | -6,5 |
| 23 | Kokerei,Mineralölverar- beitung,H.v.Brutstoffen | 31 663 | . | 317 695 | 678 597 | 996 292 | -6,5 |
| 23.10 | Kokerei | . | . | . | . | . | . |
| 23.20 | Mineralölverarbeitung | 29 248 | . | 290 319 | 643 956 | 934 275 | -6,4 |
| 23.30 | H.u.Verarb.v.Spalt-u. Brutstoffen | . | . | . | . | . | . |
| D6 | H.v.chemischen Erzeugn. .. | 671 603 | . | 6 506 590 | 12 679 762 | 19 186 352 | 2,1 |
| 24 | H.v.chemischen Erzeugn. .. | 671 603 | . | 6 506 590 | 12 679 762 | 19 186 352 | 2,1 |
| 24.1 | H.v.chemischen Grund- stoffen | 268 834 | . | 3 195 136 | 5 141 960 | 8 337 096 | -1,6 |
| 24.11 | H.v.Industriegasen | 6 334 | . | 34 789 | 146 280 | 181 069 | 2,2 |
| 24.12 | H.v.Farbstoffen u. Pigmenten | . | . | . | . | . | . |
| 24.13 | H.v.sonst.anorganischen Grundstoffen u.Chemik. . | 23 790 | . | 317 852 | 331 814 | 649 666 | 7,8 |
| 24.14 | H.v.sonst.organischen Grundstoffen u.Chemik. . | 83 321 | . | 905 591 | 1 753 177 | 2 658 768 | -9,8 |
| 24.15 | H.v.Düngemitteln u. Stickstoffverbindungen . | 10 008 | . | 141 895 | 94 526 | 236 421 | 0,9 |
| 24.16 | H.v.Kunststoffen in Primärformen | 127 720 | . | 1 549 247 | 2 516 940 | 4 066 187 | 0,5 |

1) Klassifikation der Wirtschaftszweige, Ausgabe 2003 (WZ 2003).

1 Betriebe

1.2 Geleistete Arbeitsstunden sowie Bruttolohn- und -gehaltssumme 2003

Früheres Bundesgebiet

| Nr.der Klas- sifika- tion 1) | Wirtschaftsgliederung | Geleistete Arbeitsstunden | | Bruttolohn- und -gehaltssumme | | | |
|---------------------------------------|--|---------------------------|----------------------------|-------------------------------|--------------|------------|----------------------------|
| | | Insgesamt | Veränderung zum Vorjahr | Lohnsumme | Gehaltssumme | Insgesamt | Veränderung zum Vorjahr |
| | | 1000 Stunden | % | 1 000 EUR | | | % |
| 24.17 | H.v.synthetischem Kaut- schuk in Primärformen .. | . | . | . | . | . | . |
| 24.20 | H.v.Schädlingsbekämp- fungs-u.Desinfektionsm. | . | . | . | . | . | . |
| 24.30 | H.v.Anstrichmitteln, Druckfarben u.Kitten ... | 63 086 | . | 518 010 | 1 047 326 | 1 565 336 | 0,0 |
| 24.4 | H.v.pharmazeut.Erzeugn. .. | 163 539 | . | 1 149 026 | 3 715 625 | 4 864 651 | 7,0 |
| 24.41 | H.v.pharmazeut. Grundstoffen | 5 090 | . | 66 293 | 80 616 | 146 909 | 4,9 |
| 24.42 | H.v.pharmazeut.Speziali- täten u.sonst.Erzeugn. . | 158 449 | . | 1 082 733 | 3 635 009 | 4 717 742 | 7,1 |
| 24.5 | H.v.Seifen,Wasch-,Reini- gungs-u.Körperpflegem. . | 69 474 | . | 557 332 | 1 064 152 | 1 621 484 | 4,8 |
| 24.51 | H.v.Seifen,Wasch-,Reini- gungs-u.Poliermitteln .. | 33 140 | . | 296 132 | 481 452 | 777 584 | 12,3 |
| 24.52 | H.v.Duftstoffen und Körperpflegemitteln | 36 334 | . | 261 200 | 582 700 | 843 900 | -1,3 |
| 24.6 | H.v.sonst.chemischen Erzeugnissen | . | . | . | . | . | . |
| 24.61 | H.v.pyrotechnischen Erzeugnissen | 4 355 | . | 50 549 | 52 813 | 103 362 | 15,6 |
| 24.62 | H.v.Klebstoffen u. Gelatine | 7 200 | . | 73 658 | 106 203 | 179 861 | -3,8 |
| 24.63 | H.v.etherischen Ölen | . | . | . | . | . | . |
| 24.64 | H.v.fotochemischen Erzeugnissen | 6 825 | . | 84 961 | 132 721 | 217 682 | -6,4 |
| 24.65 | H.v.unbespielten Ton-, Bild-u.Datenträgern | 2 413 | . | 21 467 | 29 674 | 51 141 | -49,5 |
| 24.66 | H.v.sonstigen chemischen Erzeugnissen ang | 48 271 | . | 410 151 | 818 116 | 1 228 267 | 1,7 |
| 24.70 | H.v.Chemiefasern | 19 571 | . | 315 482 | 182 388 | 497 870 | 1,2 |
| DH | H.v.Gummi-u.Kunststoff- waren | 500 970 | . | 6 328 695 | 4 185 578 | 10 514 273 | 0,8 |
| 25 | H.v.Gummi-u.Kunststoff- waren | 500 970 | . | 6 328 695 | 4 185 578 | 10 514 273 | 0,8 |
| 25.1 | H.v.Gummiwaren | 104 899 | . | 1 485 640 | 924 322 | 2 409 962 | 0,8 |
| 25.11 | H.v.Bereifungen | 32 228 | . | 530 993 | 298 711 | 829 704 | 3,2 |
| 25.12 | Runderneuerung v. Bereifungen | 800 | . | 9 659 | 4 947 | 14 606 | 1,5 |
| 25.13 | H.v.sonst.Gummiwaren | 71 871 | . | 944 988 | 620 664 | 1 565 652 | -0,4 |
| 25.2 | H.v.Kunststoffwaren | 396 071 | . | 4 843 055 | 3 261 256 | 8 104 311 | 0,8 |
| 25.21 | H.v.Platten,Folien usw a.Kunststoffen | 104 751 | . | 1 431 713 | 944 920 | 2 376 633 | 1,1 |
| 25.22 | H.v.Verpackungsmitteln a.Kunststoffen | 55 425 | . | 710 655 | 363 761 | 1 074 416 | 2,3 |
| 25.23 | H.v.Baubedarfsartikeln a.Kunststoffen | 48 776 | . | 542 741 | 453 579 | 996 320 | -1,9 |
| 25.24 | H.v.sonst.Kunststoff- waren | 187 119 | . | 2 157 946 | 1 498 996 | 3 656 942 | 0,9 |
| DI | Glasgewerbe,H.v.Keramik, Verarb.v.Steinen u.Erden | 269 436 | . | 3 308 709 | 2 504 589 | 5 813 298 | -4,4 |
| 26 | Glasgewerbe,H.v.Keramik, Verarb.v.Steinen u.Erden | 269 436 | . | 3 308 709 | 2 504 589 | 5 813 298 | -4,4 |
| 26.1 | H.v.Glas und Glaswaren ... | 76 742 | . | 1 023 111 | 676 495 | 1 699 606 | -2,1 |

1) Klassifikation der Wirtschaftszweige, Ausgabe 2003 (WZ 2003).

1 Betriebe
1.2 Geleistete Arbeitsstunden sowie Bruttolohn- und -gehaltssumme 2003
Früheres Bundesgebiet

| Nr.der Klas- sifika- tion 1) | Wirtschaftsgliederung | Geleistete Arbeitsstunden | | Bruttolohn- und -gehaltssumme | | | |
|---------------------------------------|--|---------------------------|----------------------------|-------------------------------|--------------|------------|----------------------------|
| | | Insgesamt | Veränderung zum Vorjahr | Lohnsumme | Gehaltssumme | Insgesamt | Veränderung zum Vorjahr |
| | | 1000 Stunden | % | 1 000 EUR | | | % |
| 26.11 | H.v.Flachglas | 4 879 | . | 73 042 | 48 899 | 121 941 | 42,9 |
| 26.12 | Veredlung u.Bearbeitung v.Flachglas | 26 901 | . | 318 691 | 185 679 | 504 370 | -10,8 |
| 26.13 | H.v.Hohlglas | 22 535 | . | 343 420 | 151 490 | 494 910 | -6,4 |
| 26.14 | H.v.Glasfasern und Waren daraus | 4 724 | . | 73 531 | 56 119 | 129 650 | 0,4 |
| 26.15 | H.,Veredlg.u.Bearb.v. sonst.Glas,techn.Glasw. | 17 703 | . | 214 427 | 234 308 | 448 735 | 5,2 |
| 26.2 | H.v.keramischen Erzeugn. (oh.Ziegel u.Baukeramik) | 41 006 | . | 472 121 | 331 938 | 804 059 | -3,0 |
| 26.21 | H.v.keramischen Haus- haltsw.u.Ziergegenst. ... | 12 662 | . | 136 076 | 75 523 | 211 599 | -8,0 |
| 26.22 | H.v.Sanitärkeramik | . | . | . | . | . | . |
| 26.23 | H.v.keramischen Isolatoren und Isolierteilen | 3 940 | . | 51 791 | 36 882 | 88 673 | -16,5 |
| 26.24 | H.v.keramischen Erzeugn. f.sonst.techn.Zwecke ... | 4 580 | . | 52 801 | 48 445 | 101 246 | 26,0 |
| 26.25 | H.v.keramischen Erzeugnissen ang | . | . | . | . | . | . |
| 26.26 | H.v.feuerfesten keram. Werkstoffen und Waren .. | 10 040 | . | 129 011 | 100 932 | 229 943 | -2,0 |
| 26.30 | H.v.keramischen Wand-u. Bodenfliesen u.-platten | 5 672 | . | 70 794 | 40 315 | 111 109 | -0,6 |
| 26.40 | H.v.Ziegeln und sonstiger Baukeramik | 13 156 | . | 167 898 | 113 842 | 281 740 | -0,9 |
| 26.5 | H.v.Zement,Kalk u. gebranntem Gips | 15 861 | . | 208 738 | 209 716 | 418 454 | -7,1 |
| 26.51 | H.v.Zement | 11 140 | . | 146 546 | 159 857 | 306 403 | -10,6 |
| 26.52 | H.v.Kalk | . | . | . | . | . | . |
| 26.53 | H.v.gebranntem Gips | . | . | . | . | . | . |
| 26.6 | H.v.Erzeugnissen a. Beton,Zement u.Gips | 81 456 | . | 931 763 | 749 054 | 1 680 817 | -8,1 |
| 26.61 | H.v.Erzeugn.a.Beton,Zement u.aus Kalksandst.f.d.Bau | 50 017 | . | 599 317 | 416 199 | 1 015 516 | -8,8 |
| 26.62 | H.v.Gipserzeugnissen f.d.Bau | 2 212 | . | 29 182 | 19 258 | 48 440 | -1,3 |
| 26.63 | H.v.Frischbeton (Transportbeton) | 15 186 | . | 170 542 | 118 254 | 288 796 | -10,7 |
| 26.64 | H.v.Mörtel u.a. Beton | 7 979 | . | 58 789 | 124 566 | 183 355 | -3,6 |
| 26.65 | H.v.Faserzementwaren | 2 689 | . | 33 748 | 32 533 | 66 281 | 6,0 |
| 26.66 | H.v.Erzeugnissen a. Beton,Zement u.Gips ang | 3 373 | . | 40 185 | 38 244 | 78 429 | -13,4 |
| 26.70 | Be-u.Verarb.v.Naturwerk- und Natursteinen ang ... | 7 590 | . | 88 283 | 53 482 | 141 765 | -9,0 |
| 26.8 | H.v.sonst.Erzeugnissen aus nicht metall.Mineral | 27 953 | . | 346 001 | 329 747 | 675 748 | -1,3 |
| 26.81 | H.v.Mühl-,Mahl-,Polier-, Schleif- u.ä. Steinen .. | 11 071 | . | 135 258 | 129 164 | 264 422 | 0,1 |
| 26.82 | H.v.sonst. Erzeugnissen a. nicht metall.Mineral.ang | 16 882 | . | 210 743 | 200 583 | 411 326 | -2,2 |
| DJ | Metallerzg.u.-bearb., H.v.Metallerzeugnissen . | 1 091 823 | . | 15 744 460 | 9 811 568 | 25 556 028 | -1,5 |
| 27 | Metallerzg.u.-bearbeitung | 338 430 | . | 5 640 350 | 3 159 695 | 8 800 045 | -1,0 |
| 27.10 | Erzeugung v.Roheisen, Stahl u.Ferrolegierung . | 105 810 | . | 1 763 027 | 1 007 759 | 2 770 786 | . |

1) Klassifikation der Wirtschaftszweige, Ausgabe 2003 (WZ 2003).

1 Betriebe

1.2 Geleistete Arbeitsstunden sowie Bruttolohn- und -gehaltssumme 2003
Früheres Bundesgebiet

| Nr.der Klas- sifika- tion 1) | Wirtschaftsgliederung | Geleistete Arbeitsstunden | | Bruttolohn- und -gehaltssumme | | | |
|---------------------------------------|---|---------------------------|----------------------------|-------------------------------|--------------|------------|----------------------------|
| | | Insgesamt | Veränderung zum Vorjahr | Lohnsumme | Gehaltssumme | Insgesamt | Veränderung zum Vorjahr |
| | | 1000 Stunden | % | 1 000 EUR | | | % |
| 27.2 | H.v.Rohren | 34 311 | . | 547 858 | 304 874 | 852 732 | -4,2 |
| 27.21 | H.v.Rohren u.Rohrstücken aus Gusseisen | . | . | . | . | . | . |
| 27.22 | H.v.Stahlrohren u.Rohr- stücken aus Stahl | . | . | . | . | . | . |
| 27.3 | Sonstige erste Bearbeitung von Eisen und Stahl | 25 872 | . | 394 415 | 239 639 | 634 054 | -0,7 |
| 27.31 | H.v.Blankstahl | . | . | . | . | . | . |
| 27.32 | H.v.Kaltband unter 600 mm Breite | . | . | . | . | . | . |
| 27.33 | H.v.Kaltprofilen | 2 734 | . | 44 252 | 26 228 | 70 480 | 8,0 |
| 27.34 | H.v.gezogenem Draht | 5 717 | . | 95 167 | 37 042 | 132 209 | -3,3 |
| 27.4 | Erzeugung u.erste Bearb. v.NE-Metallen | 84 011 | . | 1 382 114 | 1 019 035 | 2 401 149 | -1,1 |
| 27.41 | Erzeugung u.erste Bearb. v.Edelmetallen | . | . | . | . | . | . |
| 27.42 | Erzeugung u.erste Bearb. v.Aluminium | 40 918 | . | 713 033 | 480 390 | 1 193 423 | -0,5 |
| 27.43 | Erzeugung u.erste Bearb. v.Blei,Zink u.Zinn | 5 224 | . | 83 790 | 56 665 | 140 455 | -8,2 |
| 27.44 | Erzeugung u.erste Bearb. v.Kupfer | 24 904 | . | 423 856 | 265 527 | 689 383 | -3,6 |
| 27.45 | Erzeugung u.erste Bearb. v.sonst.NE-Metallen | . | . | . | . | . | . |
| 27.5 | Gießereien | 88 426 | . | 1 552 936 | 588 388 | 2 141 324 | 1,8 |
| 27.51 | Eisengießereien | 38 387 | . | 732 095 | 221 494 | 953 589 | -0,3 |
| 27.52 | Stahlgießereien | 8 851 | . | 142 572 | 87 943 | 230 515 | -4,5 |
| 27.53 | Leichtmetallgießereien ... | 33 264 | . | 546 397 | 215 716 | 762 113 | 6,7 |
| 27.54 | Buntmetallgießereien | 7 924 | . | 131 872 | 63 235 | 195 107 | 2,3 |
| 28 | H.v.Metallerzeugnissen ... | 753 393 | . | 10 104 110 | 6 651 873 | 16 755 983 | -1,8 |
| 28.1 | Stahl-u.Leichtmetallbau .. | 139 289 | . | 1 617 360 | 1 241 429 | 2 858 789 | -7,6 |
| 28.11 | H.v.Metallkonstruktionen . | 106 121 | . | 1 246 301 | 966 846 | 2 213 147 | -7,7 |
| 28.12 | H.v.Ausbauelementen aus Metall | 33 168 | . | 371 059 | 274 583 | 645 642 | -7,4 |
| 28.2 | H.v. Metallbeh. über 300 l Heizkörpern u.-kesseln .. | 32 630 | . | 416 282 | 352 807 | 769 089 | 3,5 |
| 28.21 | H.v. Metallbeh. über 300 l | 15 324 | . | 200 744 | 127 442 | 328 186 | 6,7 |
| 28.22 | H.v.Heizkörpern u.-kesseln für Zentralheizungen ... | 17 306 | . | 215 538 | 225 365 | 440 903 | 1,3 |
| 28.30 | H.v.Dampfkesseln (oh. Zentralheizungskessel) . | 29 773 | . | 424 231 | 353 020 | 777 251 | -7,5 |
| 28.40 | H.v.Schmiede-,Press-, Zieh-,Stanzteilen u.A. . | 122 959 | . | 1 845 692 | 951 579 | 2 797 271 | 3,1 |
| 28.5 | Oberfläch.veredlg.,Wär- mebehandlg.;Mechanik ang | 120 233 | . | 1 628 393 | 697 978 | 2 326 371 | 2,7 |
| 28.51 | Oberfläch.veredlg.u. Wärmebehandlung | 54 337 | . | 718 646 | 344 537 | 1 063 183 | 0,6 |
| 28.52 | Mechanik ang | 65 896 | . | 909 747 | 353 441 | 1 263 188 | 4,5 |
| 28.6 | H.v.Schneidw.,Werkzeug-, Schlössern u.Beschlägen | 152 034 | . | 2 010 387 | 1 656 857 | 3 667 244 | -1,2 |
| 28.61 | H.v.Schneidwaren u. Be- stecken a.unedlen Metall | . | . | . | . | . | . |
| 28.62 | H.v.Werkzeugen | 80 305 | . | 1 088 082 | 829 651 | 1 917 733 | -0,1 |

1) Klassifikation der Wirtschaftszweige, Ausgabe 2003 (WZ 2003).

1 Betriebe

1.2 Geleistete Arbeitsstunden sowie Bruttolohn- und -gehaltsumme 2003

Früheres Bundesgebiet

| Nr.der Klas- sifika- tion 1) | Wirtschaftsgliederung | Geleistete Arbeitsstunden | | Bruttolohn- und -gehaltsumme | | | |
|---------------------------------------|--|---------------------------|----------------------------|------------------------------|-------------|------------|----------------------------|
| | | Insgesamt | Veränderung zum Vorjahr | Lohnsumme | Gehaltsumme | Insgesamt | Veränderung zum Vorjahr |
| | | 1000 Stunden | % | 1 000 EUR | | | % |
| 28.63 | H.v.Schlössern u. Beschlä- gen aus unedlen Metall . | . | . | . | . | . | . |
| 28.7 | H.v.sonstigen Metallwaren | 156 475 | . | 2 161 765 | 1 398 203 | 3 559 968 | -3,6 |
| 28.71 | H.v.Metallbehälter von 300 l oder weniger | 4 405 | . | 65 483 | 35 999 | 101 482 | -6,7 |
| 28.72 | H.v.Verpackungen u. Verschlüssen a.Metall .. | 16 594 | . | 284 832 | 138 873 | 423 705 | -7,2 |
| 28.73 | H.v.Drahtwaren | 16 101 | . | 221 517 | 137 686 | 359 203 | -2,3 |
| 28.74 | H.v.Schrauben,Nieten, Ketten u.Federn | 50 952 | . | 739 419 | 407 029 | 1 146 448 | -0,8 |
| 28.75 | H.v.sonst.Metallwaren ang | 68 423 | . | 850 514 | 678 616 | 1 529 130 | -4,7 |
| OK | Maschinenbau | 1 365 832 | . | 16 366 769 | 19 437 995 | 35 804 764 | -0,2 |
| 29 | Maschinenbau | 1 365 832 | . | 16 366 769 | 19 437 995 | 35 804 764 | -0,2 |
| 29.1 | H.v.Masch.f.d.Erzeugung u.Nutzung v.mech.Energie | 321 423 | . | 4 202 906 | 4 452 961 | 8 655 867 | 0,8 |
| 29.11 | H.v.Verbrenn.mot.u.Turb. (oh.Strassenfahrz.usw) .. | 46 229 | . | 514 743 | 946 298 | 1 461 041 | -1,7 |
| 29.12 | H.v.Pumpen u. Kompressoren | 89 257 | . | 1 141 264 | 1 208 568 | 2 349 832 | 6,2 |
| 29.13 | H.v.Armaturen | 82 213 | . | 922 514 | 1 176 301 | 2 098 815 | -1,9 |
| 29.14 | H.v.Lagern,Getrieben, Zahnradern,Antriebselem. | 103 724 | . | 1 624 385 | 1 121 794 | 2 746 179 | -0,2 |
| 29.2 | H.v.sonstigen nicht WZ- spezifischen Maschinen . | 348 717 | . | 3 895 098 | 5 168 617 | 9 063 715 | 0,4 |
| 29.21 | H.v.Öfen u.Brennern | 16 447 | . | 139 897 | 287 279 | 427 176 | -12,0 |
| 29.22 | H.v.Hebezeugen u. Fördermitteln | 109 024 | . | 1 405 707 | 1 498 972 | 2 904 679 | -0,6 |
| 29.23 | H.v.kälte-u.lufttechn.Er- zeugn.nicht f.d.Haushalt | 72 520 | . | 750 681 | 1 028 514 | 1 779 195 | 0,7 |
| 29.24 | H.v.sonstigen nicht WZ- spez.Maschinen ang | 150 726 | . | 1 598 813 | 2 353 852 | 3 952 665 | 2,5 |
| 29.3 | H.v.land-u.forstw. Maschinen | 34 512 | . | 529 754 | 387 764 | 917 518 | 5,8 |
| 29.31 | H.v.land-u.forstw. Zugmaschinen | 8 851 | . | 182 038 | 114 187 | 296 225 | 16,3 |
| 29.32 | H.v.sonst.land-u. forstw.Maschinen | 25 661 | . | 347 716 | 273 577 | 621 293 | 1,4 |
| 29.4 | H.v.Werkzeugmaschinen | 172 081 | . | 1 956 057 | 2 503 082 | 4 459 139 | . |
| 29.41 | H.v.handgeführten kraft- betriebenen Werkzeugen . | 15 524 | . | 203 709 | 243 245 | 446 954 | . |
| 29.42 | H.v.Werkzeugmaschinen für d.Metallbearbeitung | 96 250 | . | 1 075 217 | 1 452 602 | 2 527 819 | . |
| 29.43 | H.v.Werkzeugmaschinen ang | 60 307 | . | 677 131 | 807 235 | 1 484 366 | . |
| 29.5 | H.v.Masch.f.sonst.best. Wirtschaftszweige | 390 568 | . | 4 467 547 | 5 600 002 | 10 067 549 | -1,6 |
| 29.51 | H.v.Masch.f.Metallerzeu- gung,Walzwerkseintr.usw . | 14 242 | . | 134 493 | 281 549 | 416 042 | 0,3 |
| 29.52 | H.v.Bergwerks-,Bau-u. Baustoffmaschinen | 49 906 | . | 585 655 | 721 741 | 1 307 396 | -0,6 |
| 29.53 | H.v.Masch.f.Ernährungs- gewerbe u.Tabakverarb. . | 31 769 | . | 316 619 | 504 978 | 821 597 | 3,7 |
| 29.54 | H.v.Masch.f.d.Textil-, Bekleidg.-u.Ledergewerbe | 45 012 | . | 561 184 | 611 738 | 1 172 922 | -2,1 |
| 29.55 | H.v.Masch.f.d.Papier- gewerbe | 18 109 | . | 206 806 | 300 711 | 507 517 | -9,8 |

1) Klassifikation der Wirtschaftszweige, Ausgabe 2003 (WZ 2003).

1 Betriebe

1.2 Geleistete Arbeitsstunden sowie Bruttolohn- und -gehaltssumme 2003

Früheres Bundesgebiet

| Nr. der Klas- sifikation 1) | Wirtschaftsgliederung | Geleistete Arbeitsstunden | | Bruttolohn- und -gehaltssumme | | | |
|-----------------------------------|---|---------------------------|----------------------------|-------------------------------|--------------|------------|----------------------------|
| | | Insgesamt | Veränderung zum Vorjahr | Lohnsumme | Gehaltssumme | Insgesamt | Veränderung zum Vorjahr |
| | | 1000 Stunden | % | 1 000 EUR | | | % |
| 29.56 | H.v.Masch.f.best.Wirt- schaftszweige ang | 231 530 | . | 2 662 790 | 3 179 285 | 5 842 075 | -1,8 |
| 29.60 | H.v.Waffen u.Munition | 15 295 | . | 161 397 | 278 572 | 439 969 | -2,3 |
| 29.7 | H.v.Haushaltsgeräten ang . | 83 236 | . | 1 154 010 | 1 046 997 | 2 201 007 | 0,1 |
| 29.71 | H.v.elektrischen Haushaltsgeräten | 73 809 | . | 1 057 809 | 918 638 | 1 976 447 | 1,3 |
| 29.72 | H.v.nichtelektrischen Heiz-,Koch-u.ä.Gerät.ang | 9 427 | . | 96 201 | 128 359 | 224 560 | -9,3 |
| DL | H.v.Büromasch.,DV-Gerät. u.-eintr.;Elektrotech.usw | 1 150 083 | . | 10 526 494 | 20 359 956 | 30 886 450 | -2,2 |
| 30.0 | H.v.Büromasch.,DV-Gerät. u.-eintr. | 40 391 | . | 285 998 | 884 618 | 1 170 616 | -5,0 |
| 30.01 | H.v.Büromaschinen | 11 915 | . | 98 794 | 227 049 | 325 843 | -6,8 |
| 30.02 | H.v.DV-Gerät.u.-eintr. | 28 476 | . | 187 204 | 657 569 | 844 773 | -4,3 |
| 31 | H.v.Geräten d.Elektriz. erzg.,-verteilung u.Ä. . | 566 389 | . | 5 861 730 | 8 891 155 | 14 752 885 | -2,5 |
| 31.10 | H.v.Elektromotoren,Gene- ratoren,Transformatoren | 106 618 | . | 1 285 198 | 1 361 004 | 2 646 202 | -0,6 |
| 31.20 | H.v.Elektriz.vertlg.-u. -schalteinrichtungen ... | 263 536 | . | 2 295 105 | 4 967 975 | 7 263 080 | -4,6 |
| 31.30 | H.v.isol.Elektrokabeln, -leitungen u.-drähten .. | 25 405 | . | 340 409 | 278 997 | 619 406 | -10,8 |
| 31.40 | H.v.Akkumulatoren u. Batterien | 9 575 | . | 141 746 | 125 527 | 267 273 | 2,5 |
| 31.50 | H.v.elektrischen Lampen u.Leuchten | 43 500 | . | 494 375 | 525 040 | 1 019 415 | -5,5 |
| 31.6 | H.v.elekttr.Ausrüstg.ang .. | 117 755 | . | 1 304 897 | 1 632 612 | 2 937 509 | 4,0 |
| 31.61 | H.v.elekttr.Ausrüstg.f. Motoren u.Fahrzeuge ang | 60 232 | . | 767 508 | 696 857 | 1 464 365 | 1,7 |
| 31.62 | H.v.sonst.elekttr. Ausrüstg.ang | 57 523 | . | 537 389 | 935 755 | 1 473 144 | 6,4 |
| 32 | Rundfunk- und Nachrichtentechnik | 217 534 | . | 1 687 234 | 4 927 857 | 6 615 091 | -6,1 |
| 32.10 | H.v.elektronischen Bauelementen | 84 233 | . | 775 329 | 1 677 795 | 2 453 124 | -4,8 |
| 32.20 | H.v.Geräten u.Eintr. der Telekommunikationstechn. | 98 610 | . | 614 080 | 2 678 965 | 3 293 045 | -5,4 |
| 32.30 | H.v.Rundfunk-,phono- und videotechnischen Geräten | 34 691 | . | 297 825 | 571 097 | 868 922 | -11,5 |
| 33 | Medizin-,Mess-,Steuer- technik,Optik,H.v.Uhren | 325 769 | . | 2 691 532 | 5 656 326 | 8 347 858 | 2,1 |
| 33.10 | H.v.med.Geräten u.ortho- pädischen Erzeugnissen . | 120 395 | . | 1 174 943 | 1 662 816 | 2 837 759 | 6,0 |
| 33.20 | H.v.Mess-,Kontroll-, Navig.-u.ä.Instr.u.Vorr. | 150 064 | . | 1 063 000 | 2 983 199 | 4 046 199 | 1,3 |
| 33.30 | H.v.industriellen Prozesssteuerungseinr. . | 13 460 | . | 74 451 | 290 899 | 365 350 | 1,2 |
| 33.40 | H.v.optischen u. fotografischen Geräten . | 36 624 | . | 319 781 | 661 364 | 981 145 | -3,1 |
| 33.50 | H.v.Uhren | 5 226 | . | 59 357 | 58 048 | 117 405 | -9,5 |
| DM | Fahrzeugbau | 1 256 999 | . | 22 529 489 | 17 369 975 | 39 899 464 | 3,6 |
| 34 | H.v.Kraftwagen u. Kraftwagenteilen | 1 076 571 | . | 20 157 483 | 14 271 154 | 34 428 637 | 3,5 |

1) Klassifikation der Wirtschaftszweige, Ausgabe 2003 (WZ 2003).

1 Betriebe

1.2 Geleistete Arbeitsstunden sowie Bruttolohn- und -gehaltssumme 2003

Früheres Bundesgebiet

| Nr. der Klas- sifika- tion 1) | Wirtschaftsgliederung | Geleistete Arbeitsstunden | | Bruttolohn- und -gehaltssumme | | | |
|--|--|---------------------------|----------------------------|-------------------------------|--------------|------------|----------------------------|
| | | Insgesamt | Veränderung zum Vorjahr | Lohnsumme | Gehaltssumme | Insgesamt | Veränderung zum Vorjahr |
| | | 1000 Stunden | % | 1 000 EUR | | | % |
| 34.10 | H.v.Kraftwagen u. Kraftwagenmotoren | 595 871 | . | 12 202 033 | 9 312 159 | 21 514 192 | 2,3 |
| 34.20 | H.v.Karosserien, Aufbauten u.Anhängern .. | 45 959 | . | 634 360 | 395 943 | 1 030 303 | 6,3 |
| 34.30 | H.v.Teilen u.Ä.f.Kraft- wagen u.deren Motoren .. | 434 741 | . | 7 321 090 | 4 563 052 | 11 884 142 | 5,4 |
| 35 | Sonst.Fahrzeugbau | 180 428 | . | 2 372 006 | 3 098 821 | 5 470 827 | 4,5 |
| 35.1 | Schiff- u. Bootsbau | 27 796 | . | 414 004 | 310 883 | 724 887 | -2,5 |
| 35.11 | Schiffbau (oh.Boots- u. Yachtbau) | 23 609 | . | 362 159 | 272 597 | 634 756 | -2,4 |
| 35.12 | Boots- u. Yachtbau | 4 187 | . | 51 845 | 38 286 | 90 131 | -3,0 |
| 35.20 | Bahnindustrie | 33 695 | . | 465 296 | 387 361 | 852 657 | -0,7 |
| 35.30 | Luft- u. Raumfahrzeugbau . | 104 427 | . | 1 267 703 | 2 265 114 | 3 532 817 | 8,4 |
| 35.4 | H.v.Krafträdern,Fahrrä- dern u.Behindertenfahrz. | . | . | . | . | . | . |
| 35.41 | H.v.Krafträdern | 4 656 | . | 96 975 | 45 210 | 142 185 | -2,9 |
| 35.42 | H.v.Fahrrädern | 4 396 | . | 55 441 | 33 532 | 88 973 | -12,8 |
| 35.43 | H.v.Behinderten- fahrzeugen | . | . | . | . | . | . |
| 35.50 | Fahrzeugbau ang | . | . | . | . | . | . |
| DN | H.v.Möbeln,Schmuck,Mu- sikinstr.usw;Recycling . | 262 043 | . | 3 134 451 | 2 264 439 | 5 398 890 | -6,5 |
| 36 | H.v.Möbeln,Schmuck, Musikinstr.,Sportger.usw | 250 770 | . | 3 010 821 | 2 190 278 | 5 201 099 | -6,7 |
| 36.1 | H.v.Möbeln | 177 151 | . | 2 267 504 | 1 420 300 | 3 687 804 | -8,4 |
| 36.11 | H.v.Sitzmöbeln | 54 841 | . | 692 881 | 418 312 | 1 111 193 | -5,6 |
| 36.12 | H.v.Büro-u.Ladenmöbeln ... | 24 844 | . | 291 552 | 239 392 | 530 944 | -18,8 |
| 36.13 | H.v.Küchenmöbeln | 24 571 | . | 336 652 | 245 217 | 581 869 | -5,5 |
| 36.14 | H.v.sonst.Möbeln | 65 728 | . | 869 191 | 473 720 | 1 342 911 | -7,7 |
| 36.15 | H.v.Matratzen | 7 167 | . | 77 228 | 43 659 | 120 887 | -2,0 |
| 36.2 | H.v.Schmuck u.ä. Erzeugnissen | 7 854 | . | 78 249 | 72 998 | 151 247 | -9,5 |
| 36.21 | H.v.Münzen | . | . | . | . | . | . |
| 36.22 | H.v.Schmuck,Gold-u. Silberschmiedewaren | . | . | . | . | . | . |
| 36.30 | H.v.Musikinstrumenten | 4 907 | . | 70 019 | 37 396 | 107 415 | 0,0 |
| 36.40 | H.v.Sportgeräten | 6 085 | . | 75 895 | 45 237 | 121 132 | -8,3 |
| 36.50 | H.v.Spielwaren | 16 574 | . | 164 804 | 165 635 | 330 439 | 0,1 |
| 36.6 | H.v.sonst.Erzeugnissen ... | 38 199 | . | 354 350 | 448 712 | 803 062 | -1,3 |
| 36.61 | H.v.Pantasieschmuck | 684 | . | 7 110 | 5 783 | 12 893 | -25,3 |
| 36.62 | H.v.Besen u.Bürsten | 6 771 | . | 80 071 | 51 316 | 131 387 | 2,5 |
| 36.63 | H.v.Erzeugnissen ang | 30 744 | . | 267 169 | 391 613 | 658 782 | -1,4 |
| 37 | Recycling | 11 273 | . | 123 630 | 74 161 | 197 791 | -0,7 |
| 37.10 | Recycling v.metallischen Altmat.u.Reststoffen ... | 5 207 | . | 55 334 | 39 451 | 94 785 | 4,0 |
| 37.20 | Recycling v.nichtmetall. Altmat.u.Reststoffen ... | 6 066 | . | 68 296 | 34 710 | 103 006 | -4,7 |
| | Energie | 113 455 | . | 1 688 039 | 1 587 643 | 3 275 682 | -5,5 |

1) Klassifikation der Wirtschaftszweige, Ausgabe 2003 (WZ 2003).

1 Betriebe
1.3 Umsatz und Exportquote 2003
Früheres Bundesgebiet

| Land Hauptgruppen | Umsatz | | | | Export- quote 1) |
|------------------------------------|-------------|-------------|---------------|----------------------------|---------------------|
| | Inland | Ausland | Insgesamt | Veränderung zum Vorjahr | |
| | 1 000 EUR | | | % | |
| Baden-Württemberg | 136 807 962 | 104 911 697 | 241 719 659 | 0,5 | 43,4 |
| Bayern | 145 524 227 | 115 579 158 | 261 103 385 | 0,7 | 44,3 |
| Berlin-West | 19 916 633 | 6 492 331 | 26 408 964 | -1,7 | 24,6 |
| Bremen | 9 881 418 | 10 637 019 | 20 518 437 | -3,2 | 51,8 |
| Hamburg | 58 931 877 | 10 230 102 | 69 161 979 | 4,0 | 14,8 |
| Hessen | 49 502 290 | 34 411 130 | 83 913 420 | 0,5 | 41,0 |
| Niedersachsen | 82 305 313 | 56 036 076 | 138 341 389 | 1,3 | 40,5 |
| Nordrhein-Westfalen | 183 578 415 | 103 325 913 | 286 904 328 | -1,5 | 36,0 |
| Rheinland-Pfalz | 34 586 354 | 28 173 480 | 62 759 834 | 0,9 | 44,9 |
| Saarland | 10 983 963 | 7 116 089 | 18 100 052 | -8,9 | 39,3 |
| Schleswig-Holstein | 17 919 305 | 9 733 330 | 27 652 635 | -1,2 | 35,2 |
| Früheres Bundesgebiet | 749 937 757 | 486 646 325 | 1 236 584 082 | 0,1 | 39,4 |
| Vorleistungsgüterproduzenten | 235 921 797 | 155 891 494 | 391 813 291 | -0,9 | 39,8 |
| Investitionsgüterproduzenten | 230 725 719 | 266 363 958 | 497 089 677 | 1,0 | 53,6 |
| Gebrauchsgüterproduzenten | 29 140 823 | 15 355 550 | 44 496 373 | -5,6 | 34,5 |
| Verbrauchsgüterproduzenten | 176 135 669 | 46 313 800 | 222 449 469 | 1,2 | 20,8 |

1) Anteil des Auslandsumsatzes am Gesamtumsatz.

1 Betriebe
1.3 Umsatz und Exportquote 2003
Früheres Bundesgebiet

| Nr. der Klas- sifika- tion 1) | Wirtschaftsgliederung | Umsatz | | | | Export- quote 2) |
|--|---|-------------|-------------|---------------|----------------------------|---------------------|
| | | Inland | Ausland | Insgesamt | Veränderung zum Vorjahr | |
| | | 1 000 EUR | | | % | |
| C | Bergbau u. Gew.v. Steinen u. Erden | 9 075 569 | 788 932 | 9 864 501 | -8,0 | 8,0 |
| CA | Kohlenbergbau, Torfgew., Gew.v. Erdöl u. Erdgas usw | . | . | 6 433 466 | -11,4 | . |
| 10 | Kohlenbergbau, Torf- gewinnung | . | . | 2 379 354 | -10,9 | . |
| 10.10 | Steinkohlenbergbau u. -brikettherstellung | . | . | 1 907 400 | -13,3 | . |
| 10.20 | Braunkohlenbergbau u. -veredlung | . | . | . | . | . |
| 10.30 | Torfgewinnung u. -veredlung | . | . | . | . | . |
| 11 | Gew.v. Erdöl u. Erdgas, Erbrg. verb. Dienstleistg. | . | . | 4 054 112 | -11,7 | . |
| 11.10 | Gew.v. Erdöl u. Erdgas | . | . | . | . | . |
| 11.20 | Erbrg.v. Dienstleistg. bei d. Gew.v. Erdöl u. Erdgas . | . | . | . | . | . |
| 12.00 | Bergbau a. Uran-u. Thoriumerze | - | - | - | X | X |
| CB | Erzbergbau, Gew.v. Steinen u. Erden, sonst. Bergbau .. | . | . | 3 431 035 | -0,9 | . |
| 13 | Erzbergbau | - | - | - | X | X |
| 13.10 | Eisenerzbergbau | - | - | - | X | X |
| 13.20 | NE-Metallerzbergbau (oh. Uran-u. Thoriumerze) | - | - | - | X | X |
| 14 | Gew.v. Steinen u. Erden, sonst. Bergbau | . | . | 3 431 035 | -0,9 | . |
| 14.1 | Gew.v. Natursteinen | . | . | . | . | . |
| 14.11 | Gew.v. Naturwerksteinen u. Natursteinen ang | . | . | . | . | . |
| 14.12 | Gew.v. Kalk-, Gipsstein, Anhydrit, Dolomit, Kreide | . | . | 269 547 | 21,6 | . |
| 14.13 | Gew.v. Schiefer | . | . | . | . | . |
| 14.2 | Gew.v. Kies, Sand, Ton u. Kaolin | 1 771 616 | 249 938 | 2 021 554 | -24,5 | 12,4 |
| 14.21 | Gew.v. Kies u. Sand | . | . | 1 772 670 | -27,0 | . |
| 14.22 | Gew.v. Ton u. Kaolin | . | . | 248 884 | 0,2 | . |
| 14.30 | Gew.v. Mineralien f.d. H.v. chem. Erzeugn. | 38 003 | 18 098 | 56 101 | 2,8 | 32,3 |
| 14.40 | Gew.v. Salz | . | . | . | . | . |
| 14.50 | Gew.v. Steinen u. Erden ang, sonst. Bergbau | . | . | . | . | . |
| D | Verarbeitendes Gewerbe ... | 740 862 188 | 485 857 393 | 1 226 719 581 | 0,2 | 39,6 |
| DA | Ernährungsgewerbe u. Tabakverarbeitung | 112 123 619 | 17 413 559 | 129 537 178 | 2,4 | 13,4 |
| 15 | Ernährungsgewerbe | . | . | 108 437 934 | -0,5 | . |
| 15.1 | Schlachten u. Fleisch- verarbeitung | 17 780 652 | 1 793 174 | 19 573 826 | 1,9 | 9,2 |
| 15.11 | Schlachten(oh. Schlachten v. Geflügel) | 5 457 501 | 1 108 374 | 6 565 875 | 1,3 | 16,9 |
| 15.12 | Schlachten v. Geflügel | 1 701 036 | 73 969 | 1 775 005 | 7,0 | 4,2 |
| 15.13 | Fleischverarbeitung | 10 622 115 | 610 831 | 11 232 946 | 1,5 | 5,4 |

1) Klassifikation der Wirtschaftszweige, Ausgabe 2003 (WZ 2003).
2) Anteil des Auslandsumsatzes am Gesamtumsatz.

1 Betriebe
1.3 Umsatz und Exportquote 2003
Früheres Bundesgebiet

| Nr.der Klas- sifika- tion 1) | Wirtschaftsgliederung | Umsatz | | | | Export- quote 2) |
|---------------------------------------|---|------------|-----------|------------|----------------------------|---------------------|
| | | Inland | Ausland | Insgesamt | Veränderung zum Vorjahr | |
| | | 1 000 EUR | | | % | |
| 15.20 | Fischverarbeitung | 1 230 441 | 285 666 | 1 516 107 | -12,3 | 18,8 |
| 15.3 | Obst-u.Gemüsever- arbeitung | 5 692 749 | 1 112 284 | 6 805 033 | 6,9 | 16,4 |
| 15.31 | Kartoffelverarbeitung | . | . | 829 747 | -1,5 | . |
| 15.32 | H.v.Frucht-u.Gemüse- säften | 2 268 854 | 564 072 | 2 832 926 | 14,8 | 19,9 |
| 15.33 | Obst- u. Gemüsever- arbeitung ang | . | . | 3 142 360 | 2,8 | . |
| 15.4 | H.v.pflanzlichen u. tierischen Ölen u.Fetten | . | . | 4 264 559 | -3,3 | . |
| 15.41 | H.v.rohen Ölen u.Fetten .. | . | . | . | . | . |
| 15.42 | H.v.raffinierten Ölen u. Fetten | . | . | . | . | . |
| 15.43 | H.v.Margarine u.ä. Nahrungsfetten | . | . | 757 214 | -0,7 | . |
| 15.5 | Milchverarbeitung; H.v.Speiseeis | 13 828 784 | 3 560 302 | 17 389 086 | 2,4 | 20,5 |
| 15.51 | Milchverarbeitung | . | . | 16 140 961 | 1,1 | . |
| 15.52 | H.v.Speiseeis | . | . | 1 248 125 | 23,3 | . |
| 15.6 | Mahl-u.Schäl-möhlen,H.v. Stärke u.Stärkeerzeugn. | 2 438 209 | 956 492 | 3 394 701 | -1,1 | 28,2 |
| 15.61 | Mahl-u.Schäl-möhlen | 1 909 815 | 513 379 | 2 423 194 | -1,2 | 21,2 |
| 15.62 | H.v.Stärke u.Stärke- erzeugnissen | 528 394 | 443 113 | 971 507 | -0,9 | 45,6 |
| 15.7 | H.v.Futtermitteln | 4 117 070 | 636 475 | 4 753 545 | -13,7 | 13,4 |
| 15.71 | H.v.Futtermitteln f. Nutztiere | 2 599 452 | 177 389 | 2 776 841 | 0,8 | 6,4 |
| 15.72 | H.v.Futtermitteln f. sonst.Tiere | 1 517 618 | 459 086 | 1 976 704 | -28,3 | 23,2 |
| 15.8 | Sonst.Ernährungsgewerbe (oh.Getränkeherstellung) | 29 132 904 | 4 572 516 | 33 705 420 | 0,2 | 13,6 |
| 15.81 | H.v.Backwaren (oh.Dauer- backwaren) | 8 499 811 | 234 590 | 8 734 401 | 1,0 | 2,7 |
| 15.82 | H.v.Dauerbackwaren | 2 491 010 | 348 530 | 2 839 540 | -2,2 | 12,3 |
| 15.83 | H.v.Zucker | 2 081 551 | 409 933 | 2 491 484 | -3,8 | 16,5 |
| 15.84 | H.v.Süßwaren(oh.Dauer- backwaren) | 6 169 095 | 1 524 862 | 7 693 957 | 2,8 | 19,8 |
| 15.85 | H.v.Teigwaren | . | . | 488 788 | 2,0 | . |
| 15.86 | Verarb.v.Kaffee u.Tee, H.v.Kaffee-Ersatz | . | . | 3 695 241 | -3,0 | . |
| 15.87 | H.v.Würzmitteln u.Saucen . | 3 047 820 | 556 259 | 3 604 079 | -4,9 | 15,4 |
| 15.88 | H.v.homogenisierten u. diätetischen Nahrungsm. | 572 481 | 220 807 | 793 288 | -1,9 | 27,8 |
| 15.89 | H.v.sonst.Nahrungsmit- teln (oh.Getränke) | 2 603 137 | 761 505 | 3 364 642 | 7,2 | 22,6 |
| 15.9 | H.v.Getränken | 15 856 704 | 1 178 953 | 17 035 657 | -3,6 | 6,9 |
| 15.91 | H.v.Spirituosen | 2 279 286 | 167 883 | 2 447 169 | -3,2 | 6,9 |
| 15.92 | H.v.Alkohol | . | . | . | . | . |
| 15.93 | H.v.Traubenwein | . | . | 876 487 | -13,5 | . |
| 15.94 | H.v.Appelwein u.sonst. Fruchtweinen | . | . | . | . | . |

1) Klassifikation der Wirtschaftszweige, Ausgabe 2003 (WZ 2003).
2) Anteil des Auslandsatzes am Gesamtumsatz.

1 Betriebe

1.3 Umsatz und Exportquote 2003
Früheres Bundesgebiet

| Nr.der Klas- sifika- tion 1) | Wirtschaftsgliederung | Umsatz | | | | Export- quote 2) |
|---------------------------------------|--|------------|-----------|------------|----------------------------|---------------------|
| | | Inland | Ausland | Insgesamt | Veränderung zum Vorjahr | |
| | | 1 000 EUR | | | % | |
| 15.95 | H.v.Wermutwein u.sonst. aromatisierten Weinen .. | . | . | . | . | . |
| 15.96 | H.v.Bier | 7 083 515 | 606 463 | 7 689 978 | -3,3 | 7,9 |
| 15.97 | H.v.Malz | . | . | 435 046 | -4,8 | . |
| 15.98 | Mineralwassergew.,H.v. Erfrischungsgetränken .. | 5 109 001 | 136 865 | 5 245 866 | -2,7 | 2,6 |
| 16.00 | Tabakverarbeitung | . | . | 21 089 244 | 20,3 | . |
| 08 | Textil-u.Bekleidungs- gewerbe | 13 361 378 | 7 605 662 | 20 967 040 | -7,6 | 36,3 |
| 17 | Textilgewerbe | 7 275 860 | 4 676 268 | 11 952 128 | -7,2 | 39,1 |
| 17.1 | Spinnstoffaufbereitung u.Spinnerei | 656 320 | 514 668 | 1 170 988 | -19,3 | 44,0 |
| 17.11 | Baumwollaufbereitung u. -spinnerei | 400 578 | 218 526 | 619 104 | -22,3 | 35,3 |
| 17.12 | Wollaufbereitung u. Streichgarnspinnerei ... | . | . | . | . | . |
| 17.13 | Wollaufbereitung u. Kammgarnspinnerei | . | . | 187 260 | -14,4 | . |
| 17.14 | Flachsaufbereitung u. -spinnerei | . | . | . | . | . |
| 17.15 | Zwirnen u.Texturieren v. Filamentgarnen usw | . | . | . | . | . |
| 17.16 | H.v.Nähgarn | . | . | . | . | . |
| 17.17 | Sonst.Spinnstoffaufbe- reitung u.Spinnerei | . | . | . | . | . |
| 17.2 | Weberei | 1 329 075 | 1 232 423 | 2 561 498 | -7,4 | 48,1 |
| 17.21 | Baumwollweberei | 711 573 | 574 745 | 1 286 318 | -12,4 | 44,7 |
| 17.22 | Streichgarnweberei | . | . | 13 407 | -2,7 | . |
| 17.23 | Kammgarnweberei | . | . | . | . | . |
| 17.24 | Seiden-u.Filamentgarn- weberei | 395 088 | 406 048 | 801 136 | 7,7 | 50,7 |
| 17.25 | Sonst.Weberei | . | . | . | . | . |
| 17.30 | Textilveredlung | 696 438 | 299 268 | 995 706 | -13,2 | 30,1 |
| 17.40 | H.v.konfektion.Textil- waren (oh.Bekleidung) .. | 1 394 615 | 356 184 | 1 750 799 | -5,5 | 20,3 |
| 17.5 | Sonst.Textilgewerbe (oh.H.v.Maschenware) ... | 2 270 938 | 1 895 135 | 4 166 073 | -1,3 | 45,5 |
| 17.51 | H.v.Teppichen | . | . | . | . | . |
| 17.52 | H.v.Seilerwaren | . | . | . | . | . |
| 17.53 | H.v.Vliesstoff,Erzeugn. daraus (oh.Bekleidung) . | 432 245 | 635 919 | 1 068 164 | -2,2 | 59,5 |
| 17.54 | Textilgewerbe ang | 1 029 234 | 1 007 116 | 2 036 350 | 0,6 | 49,5 |
| 17.60 | H.v.gewirktem u. gestricktem Stoff | 298 451 | 199 891 | 498 342 | -10,5 | 40,1 |
| 17.7 | H.v.gewirkten u.ge- strickten Fertigerzeugn. | 630 023 | 178 699 | 808 722 | -9,0 | 22,1 |
| 17.71 | H.v.Strumpfwaren | 364 620 | 84 412 | 449 032 | -6,6 | 18,8 |
| 17.72 | H.v.Pullovern,Strick- jacken u.ä.Waren | 265 403 | 94 287 | 359 690 | -11,8 | 26,2 |

1) Klassifikation der Wirtschaftszweige, Ausgabe 2003 (WZ 2003).
2) Anteil des Auslandsumsatzes am Gesamtumsatz.

1 Betriebe

1.3 Umsatz und Exportquote 2003
Früheres Bundesgebiet

| Nr. der Klas- sifika- tion 1) | Wirtschaftsgliederung | Umsatz | | | | Export- quote 2) |
|--|---|------------|------------|------------|----------------------------|---------------------|
| | | Inland | Ausland | Insgesamt | Veränderung zum Vorjahr | |
| | | 1 000 EUR | | | % | |
| 18 | Bekleidungsgewerbe | 6 085 518 | 2 929 394 | 9 014 912 | -8,0 | 32,5 |
| 18.10 | H.v.Lederbekleidung | 43 976 | 9 614 | 53 590 | -11,5 | 17,9 |
| 18.2 | H.v.Bekleidung (oh. Lederbekleidung) | 6 029 306 | 2 913 202 | 8 942 508 | -8,0 | 32,6 |
| 18.21 | H.v.Arbeits-u.Berufs- bekleidung | . | . | 266 294 | 2,2 | . |
| 18.22 | H.v.Oberbekleidg. (oh.Ar- beits-u.Berufsbekleidg.) | 4 026 222 | 2 369 914 | 6 396 136 | -9,0 | 37,1 |
| 18.23 | H.v.Wäsche | 1 402 291 | 342 912 | 1 745 203 | -8,1 | 19,7 |
| 18.24 | H.v.sonst.Bekleidg.u. Bekleidungszubehör | . | . | 534 875 | -0,5 | . |
| 18.30 | Zurichtung u.Färben v. Fellen,H.v.Pelzwaren ... | 12 236 | 6 578 | 18 814 | -2,2 | 35,0 |
| DC | Ledergewerbe | 2 626 140 | 1 270 247 | 3 896 387 | -5,9 | 32,6 |
| 19 | Ledergewerbe | 2 626 140 | 1 270 247 | 3 896 387 | -5,9 | 32,6 |
| 19.10 | H.v.Leder u.Lederfaserstoff | . | . | 551 526 | -8,5 | . |
| 19.20 | Lederverarb. (oh.H.v.Le- derbekleidung u.Schuhen) | . | . | 484 632 | -7,6 | . |
| 19.30 | H.v.Schuhen | 1 983 860 | 876 369 | 2 860 229 | -5,0 | 30,6 |
| DD | Holzgewerbe (oh.H.v. Möbeln) | 9 657 042 | 2 197 721 | 11 854 763 | -7,9 | 18,5 |
| 20 | Holzgewerbe (oh.H.v. Möbeln) | 9 657 042 | 2 197 721 | 11 854 763 | -7,9 | 18,5 |
| 20.10 | Säge-,Hobel-u.Holz- imprägnierwerke | 2 529 611 | 661 683 | 3 191 294 | 0,0 | 20,7 |
| 20.20 | H.v.Funier-,Sperrholz-, Holzfaserpl.-u.-spanpl. | 1 708 217 | 786 824 | 2 495 041 | -10,6 | 31,5 |
| 20.30 | H.v.Konstr.-,Fertigb.t., Ausbauelement.u.A.a.Holz | 4 140 416 | 512 834 | 4 653 250 | -6,9 | 11,0 |
| 20.40 | H.v.Verpackungsmitteln, Lagerbehält.u.A.a.Holz . | . | . | 674 301 | -2,2 | . |
| 20.5 | H.v.Holzwaren ang,Kork-, Flecht-u.Korbwaren | . | . | 840 877 | -29,8 | . |
| 20.51 | H.v.Holzwaren ang (oh.Möbel) | . | . | 799 582 | -30,9 | . |
| 20.52 | H.v.Kork-,Flecht-u. Korbwaren (oh.Möbel) ... | 23 065 | 18 230 | 41 295 | 3,5 | 44,2 |
| DE | Papier-,Verlags-u. Druckgewerbe | 51 063 422 | 13 898 426 | 64 961 848 | -3,0 | 21,4 |
| 21 | Papiergewerbe | 17 702 449 | 10 397 842 | 28 100 291 | -0,8 | 37,0 |
| 21.1 | H.v.Holz- u. Zellstoff, Papier,Karton u.Pappe .. | 5 969 378 | 6 822 339 | 12 791 717 | -3,0 | 53,3 |
| 21.11 | H.v.Holz- u. Zellstoff ... | . | . | . | . | . |
| 21.12 | H.v.Papier,Karton u. Pappe | . | . | . | . | . |
| 21.2 | H.v.Waren aus Papier, Karton u.Pappe | 11 733 071 | 3 575 503 | 15 308 574 | 1,2 | 23,4 |
| 21.21 | H.v.Wellpapier u.-pappe, Verpackungsmitteln | 6 253 568 | 1 653 470 | 7 907 038 | 2,9 | 20,9 |
| 21.22 | H.v.Haushalts-u.Hygiene- art.a.Zellstoff usw | 2 657 651 | 856 273 | 3 513 924 | -3,6 | 24,4 |
| 21.23 | H.v.Schreibwaren,Büro- bedarf a.Papier u.Pappe | 1 118 603 | 269 506 | 1 388 109 | 1,1 | 19,4 |

1) Klassifikation der Wirtschaftszweige, Ausgabe 2003 (WZ 2003).
2) Anteil des Auslandsumsatzes am Gesamtumsatz.

1 Betriebe

1.3 Umsatz und Exportquote 2003
Früheres Bundesgebiet

| Nr.der Klas- sifika- tion 1) | Wirtschaftsgliederung | Umsatz | | | | Export- quote 2) |
|---------------------------------------|--|------------|------------|-------------|----------------------------|---------------------|
| | | Inland | Ausland | Insgesamt | Veränderung zum Vorjahr | |
| | | 1 000 EUR | | | % | |
| 21.24 | H.v.Tapeten | 200 324 | 191 763 | 392 087 | -4,6 | 48,9 |
| 21.25 | H.v.sonst.Waren aus Papier,Karton u.Pappe .. | 1 502 925 | 604 491 | 2 107 416 | 4,4 | 28,7 |
| 22 | Verlags-,Druckgewerbe, Vervielfältigung | 33 360 973 | 3 500 584 | 36 861 557 | -4,6 | 9,5 |
| 22.1 | Verlagsgewerbe | 19 519 628 | 973 602 | 20 493 230 | -5,6 | 4,8 |
| 22.11 | Verlegen von Büchern | 4 186 548 | 529 162 | 4 715 710 | -10,8 | 11,2 |
| 22.12 | Verlegen von Zeitungen ... | 9 767 713 | 54 122 | 9 821 835 | -1,1 | 0,6 |
| 22.13 | Verlegen von Zeitschriften | 5 232 018 | 326 461 | 5 558 479 | -7,3 | 5,9 |
| 22.14 | Verlegen von bespielten Tonträgern u. Musikalien | . | . | . | . | . |
| 22.15 | Sonst.Verlagsgewerbe | . | . | . | . | . |
| 22.2 | Druckgewerbe | 13 296 769 | 2 126 874 | 15 423 643 | -2,9 | 13,8 |
| 22.21 | Drucken von Zeitungen | 1 037 874 | 3 050 | 1 040 924 | -5,6 | 0,3 |
| 22.22 | Drucken anderer Druckerzeugnisse | 10 739 084 | 1 989 178 | 12 728 262 | -2,9 | 15,6 |
| 22.23 | Druckweiterverarbeitung .. | . | . | 703 413 | -3,0 | . |
| 22.24 | Druck- und Mediovorstufe | . | . | 720 768 | 3,6 | . |
| 22.25 | Erbringung v.sonst.druck- bezogenen Dienstleistg. | . | . | 230 276 | -6,9 | . |
| 22.3 | Vervielf.v.besp.Ton-, Bild-u.Datenträgern | 544 576 | 400 108 | 944 684 | -11,0 | 42,4 |
| 22.31 | Vervielfältigung v. bespielten Tonträgern .. | 290 027 | 277 365 | 567 392 | -10,3 | 48,9 |
| 22.32 | Vervielfältigung v. bespielten Bildträgern . | 173 285 | 106 472 | 279 757 | 164,9 | 38,1 |
| 22.33 | Vervielfältigung v. bespielten Datenträgern | 81 264 | 16 271 | 97 535 | -69,8 | 16,7 |
| DF | Kokerei,Mineralölverar- beitung,H.v.Brutstoffen | 71 971 844 | 2 329 962 | 74 301 806 | 1,0 | 3,1 |
| 23 | Kokerei,Mineralölverar- beitung,H.v.Brutstoffen | 71 971 844 | 2 329 962 | 74 301 806 | 1,0 | 3,1 |
| 23.10 | Kokerei | . | . | . | . | . |
| 23.20 | Mineralölverarbeitung | 71 428 847 | 2 152 220 | 73 581 067 | 1,1 | 2,9 |
| 23.30 | H.u.Verarb.v.Spalt-u. Brutstoffen | . | . | . | . | . |
| D6 | H.v.chemischen Erzeugn. .. | 60 418 156 | 67 081 003 | 127 499 159 | 2,0 | 52,6 |
| 24 | H.v.chemischen Erzeugn. .. | 60 418 156 | 67 081 003 | 127 499 159 | 2,0 | 52,6 |
| 24.1 | H.v.chemischen Grund- stoffen | 27 208 970 | 34 503 749 | 61 712 719 | -0,5 | 55,9 |
| 24.11 | H.v.Industriegasen | 1 165 188 | 38 222 | 1 203 410 | 48,3 | 3,2 |
| 24.12 | H.v.Farbstoffen u. Pigmenten | . | . | . | . | . |
| 24.13 | H.v.sonst.anorganischen Grundstoffen u.Chemik. . | 1 668 090 | 1 911 731 | 3 579 821 | -3,1 | 53,4 |
| 24.14 | H.v.sonst.organischen Grundstoffen u.Chemik. . | 11 097 760 | 10 757 194 | 21 854 954 | -2,1 | 49,2 |
| 24.15 | H.v.Düngemitteln u. Stickstoffverbindungen . | 563 967 | 761 401 | 1 325 368 | 13,9 | 57,5 |
| 24.16 | H.v.Kunststoffen in Primärformen | 11 557 795 | 18 997 502 | 30 555 297 | -2,3 | 62,2 |

1) Klassifikation der Wirtschaftszweige, Ausgabe 2003 (WZ 2003).
2) Anteil des Auslandsumsatzes am Gesamtumsatz.

1 Betriebe

1.3 Umsatz und Exportquote 2003
Früheres Bundesgebiet

| Nr. der Klas- sifikation 1) | Wirtschaftsgliederung | Umsatz | | | | Export- quote 2) |
|-----------------------------------|---|------------|------------|------------|----------------------------|---------------------|
| | | Inland | Ausland | Insgesamt | Veränderung zum Vorjahr | |
| | | 1 000 EUR | | | % | |
| 24.17 | H.v.synthetischem Kautschuk in Primärformen .. | . | . | . | . | . |
| 24.20 | H.v.Schädlingsbekämpfungs-u.Desinfektionsm. | . | . | . | . | . |
| 24.30 | H.v.Anstrichmitteln, Druckfarben u.Kitten ... | 5 688 048 | 3 557 942 | 9 245 990 | 2,9 | 38,5 |
| 24.4 | H.v.pharmazeut.Erzeugn. .. | 13 038 688 | 13 647 510 | 26 686 198 | 3,6 | 51,1 |
| 24.41 | H.v.pharmazeut. Grundstoffen | 237 177 | 437 923 | 675 100 | -1,9 | 64,9 |
| 24.42 | H.v.pharmazeut.Spezialitäten u.sonst.Erzeugn. . | 12 801 511 | 13 209 587 | 26 011 098 | 3,8 | 50,8 |
| 24.5 | H.v.Seifen,Wasch-,Reinigungs-u.Körperpflegem. . | 7 871 689 | 4 432 784 | 12 304 473 | 7,3 | 36,0 |
| 24.51 | H.v.Seifen,Wasch-,Reinigungs-u.Poliermitteln .. | 3 881 694 | 2 718 155 | 6 599 849 | 13,5 | 41,2 |
| 24.52 | H.v.Duftstoffen und Körperpflegemitteln | 3 989 995 | 1 714 629 | 5 704 624 | 1,0 | 30,1 |
| 24.6 | H.v.sonst.chemischen Erzeugnissen | . | . | . | . | . |
| 24.61 | H.v.pyrotechnischen Erzeugnissen | 340 794 | 239 434 | 580 228 | 14,6 | 41,3 |
| 24.62 | H.v.Klebstoffen u. Gelatine | 690 992 | 526 922 | 1 217 914 | -4,8 | 43,3 |
| 24.63 | H.v.etherischen Ölen | . | . | . | . | . |
| 24.64 | H.v.fotochemischen Erzeugnissen | 249 305 | 1 722 371 | 1 971 676 | -14,5 | 87,4 |
| 24.65 | H.v.unbespielten Ton-, Bild-u.Datenträgern | 226 252 | 287 089 | 513 341 | -38,7 | 55,9 |
| 24.66 | H.v.sonstigen chemischen Erzeugnissen ang | 3 320 518 | 3 751 040 | 7 071 558 | -3,2 | 53,0 |
| 24.70 | H.v.Chemiefasern | 772 195 | 2 100 593 | 2 872 788 | 7,7 | 73,1 |
| DM | H.v.Gummi-u.Kunststoffwaren | 32 354 399 | 17 283 586 | 49 637 985 | 0,9 | 34,8 |
| 25 | H.v.Gummi-u.Kunststoffwaren | 32 354 399 | 17 283 586 | 49 637 985 | 0,9 | 34,8 |
| 25.1 | H.v.Gummiwaren | 7 170 869 | 4 567 475 | 11 738 344 | 1,0 | 38,9 |
| 25.11 | H.v.Bereifungen | 2 751 374 | 2 438 105 | 5 189 479 | 3,9 | 47,0 |
| 25.12 | Runderneuerung v. Bereifungen | 49 449 | 2 086 | 51 535 | 2,2 | 4,1 |
| 25.13 | H.v.sonst.Gummiwaren | 4 370 046 | 2 127 284 | 6 497 330 | -1,3 | 32,7 |
| 25.2 | H.v.Kunststoffwaren | 25 183 530 | 12 716 111 | 37 899 641 | 0,8 | 33,6 |
| 25.21 | H.v.Platten,Folien usw a.Kunststoffen | 6 930 019 | 5 876 874 | 12 806 893 | 2,5 | 45,9 |
| 25.22 | H.v.Verpackungsmitteln a.Kunststoffen | 3 579 277 | 1 749 685 | 5 328 962 | 3,3 | 32,8 |
| 25.23 | H.v.Baubedarfsartikeln a.Kunststoffen | 3 769 378 | 921 273 | 4 690 651 | 0,2 | 19,6 |
| 25.24 | H.v.sonst.Kunststoffwaren | 10 904 856 | 4 168 279 | 15 073 135 | -1,2 | 27,7 |
| DI | Glasgewerbe,H.v.Keramik, Verarb.v.Steinen u.Erden | 19 327 679 | 6 630 459 | 25 958 138 | -4,9 | 25,5 |
| 26 | Glasgewerbe,H.v.Keramik, Verarb.v.Steinen u.Erden | 19 327 679 | 6 630 459 | 25 958 138 | -4,9 | 25,5 |
| 26.1 | H.v.Glas und Glaswaren ... | 4 376 365 | 2 652 097 | 7 028 462 | -5,5 | 37,7 |

1) Klassifikation der Wirtschaftszweige, Ausgabe 2003 (WZ 2003).
2) Anteil des Auslandsumsatzes am Gesamtumsatz.

1 Betriebe
1.3 Umsatz und Exportquote 2003
Früheres Bundesgebiet

| Nr. der Klas- sifika- tion 1) | Wirtschaftsgliederung | Umsatz | | | | Export- quote 2) |
|--|--|------------|------------|-------------|----------------------------|---------------------|
| | | Inland | Ausland | Insgesamt | Veränderung zum Vorjahr | |
| | | 1 000 EUR | | | % | |
| 26.11 | H.v.Flachglas | 302 655 | 347 136 | 649 791 | 11,8 | 53,4 |
| 26.12 | Veredlung u.Bearbeitung v.Flachglas | 1 855 630 | 504 355 | 2 359 985 | -13,9 | 21,4 |
| 26.13 | H.v.Hohlglas | 1 251 007 | 795 083 | 2 046 090 | -2,2 | 38,9 |
| 26.14 | H.v.Glasfasern und Waren daraus | 314 071 | 202 497 | 516 568 | 6,5 | 39,2 |
| 26.15 | H.,Veredlg.u.Bearb.v. sonst.Glas,techn.Glasw. | 653 002 | 803 026 | 1 456 028 | -5,2 | 55,2 |
| 26.2 | H.v.keramischen Erzeugn. (oh.Ziegel u.Baukeramik) | 1 544 970 | 1 623 509 | 3 168 479 | 0,5 | 51,2 |
| 26.21 | H.v.keramischen Haus- haltsw.u.Ziergegenst. ... | 333 444 | 257 362 | 590 806 | -6,7 | 43,6 |
| 26.22 | H.v.Sanitärkeramik | . | . | . | . | . |
| 26.23 | H.v.keramischen Isolatoren und Isolierteilen | 105 351 | 124 632 | 229 983 | -11,0 | 54,2 |
| 26.24 | H.v.keramischen Erzeugn. f.sonst.techn.Zwecke ... | 150 930 | 242 293 | 393 223 | 17,3 | 61,6 |
| 26.25 | H.v.keramischen Erzeugnissen ang | . | . | . | . | . |
| 26.26 | H.v.feuerfesten keram. Werkstoffen und Waren .. | 462 508 | 737 980 | 1 200 488 | 0,8 | 61,5 |
| 26.30 | H.v.keramischen Wand-u. Bodenfliesen u.-platten | 343 625 | 60 984 | 404 609 | 11,7 | 15,1 |
| 26.40 | H.v.Ziegeln und sonstiger Baukeramik | 983 700 | 87 142 | 1 070 842 | 5,4 | 8,1 |
| 26.5 | H.v.Zement,Kalk u. gebranntem Gips | . | . | 1 982 138 | -12,0 | . |
| 26.51 | H.v.Zement | . | . | 1 329 826 | -18,9 | . |
| 26.52 | H.v.Kalk | . | . | . | . | . |
| 26.53 | H.v.gebranntem Gips | . | . | . | . | . |
| 26.6 | H.v.Erzeugnissen a. Beton,Zement u.Gips | 7 754 588 | 397 956 | 8 152 544 | -7,3 | 4,9 |
| 26.61 | H.v.Erzeugn.a.Beton,Zement u.aus Kalksandst.f.d.Bau | 4 231 660 | 174 137 | 4 405 797 | -5,4 | 4,0 |
| 26.62 | H.v.Gipserzeugnissen f.d.Bau | 217 947 | 47 514 | 265 461 | -10,4 | 17,9 |
| 26.63 | H.v.Frischbeton (Transportbeton) | 1 782 775 | 7 888 | 1 790 663 | -11,9 | 0,4 |
| 26.64 | H.v.Mörtel u.a. Beton | 998 764 | 85 297 | 1 084 061 | -5,9 | 7,9 |
| 26.65 | H.v.Faserzementwaren | . | . | . | . | . |
| 26.66 | H.v.Erzeugnissen a. Beton,Zement u.Gips ang | . | . | . | . | . |
| 26.70 | Be-u.Verarb.v.Naturwerk- und Natursteinen ang ... | . | . | 511 131 | -11,3 | . |
| 26.8 | H.v.sonst.Erzeugnissen aus nicht metall.Mineral | . | . | 3 639 933 | -1,7 | . |
| 26.81 | H.v.Mühl-,Mahl-,Polier-, Schleif- u.ä. Steinen .. | . | . | 1 019 252 | -2,5 | . |
| 26.82 | H.v.sonst. Erzeugnissen a. nicht metall.Mineral.ang | 1 656 829 | 963 852 | 2 620 681 | -1,4 | 36,8 |
| DJ | Metallerzg.u.-bearb., H.v.Metallerzeugnissen . | 82 419 951 | 39 130 407 | 121 550 358 | -1,0 | 32,2 |
| 27 | Metallerzg.u.-bearbeitung | 33 003 669 | 21 123 622 | 54 127 291 | -1,1 | 39,0 |
| 27.10 | Erzeugung v.Roheisen, Stahl u.Ferrolegierung . | 12 812 502 | 6 944 167 | 19 756 669 | . | 35,2 |

1) Klassifikation der Wirtschaftszweige, Ausgabe 2003 (WZ 2003).
2) Anteil des Auslandsumsatzes am Gesamtumsatz.

1 Betriebe
1.3 Umsatz und Exportquote 2003
Früheres Bundesgebiet

| Nr.der Klas- sifikation 1) | Wirtschaftsgliederung | Umsatz | | | | Export- quote 2) |
|----------------------------------|--|------------|------------|------------|----------------------------|---------------------|
| | | Inland | Ausland | Insgesamt | Veränderung zum Vorjahr | |
| | | 1 000 EUR | | | % | |
| 27.2 | H.v.Rohren | 2 203 604 | 2 164 354 | 4 367 958 | -6,9 | 49,6 |
| 27.21 | H.v.Rohren u.Rohrstücken aus Gusseisen | . | . | . | . | . |
| 27.22 | H.v.Stahlrohren u.Rohr- stücken aus Stahl | . | . | . | . | . |
| 27.3 | Sonstige erste Bearbeitung von Eisen und Stahl | 2 639 692 | 1 379 736 | 4 019 428 | 2,4 | 34,3 |
| 27.31 | H.v.Blankstahl | . | . | . | . | . |
| 27.32 | H.v.Kaltband unter 600 mm Breite | . | . | . | . | . |
| 27.33 | H.v.Kaltprofilen | 348 114 | 114 403 | 462 517 | 16,5 | 24,7 |
| 27.34 | H.v.gezogenem Draht | 489 711 | 212 810 | 702 521 | -1,1 | 30,3 |
| 27.4 | Erzeugung u.erste Bearb. v.NE-Metallen | 9 774 429 | 8 720 426 | 18 494 855 | -5,5 | 47,2 |
| 27.41 | Erzeugung u.erste Bearb. v.Edelmetallen | . | . | . | . | . |
| 27.42 | Erzeugung u.erste Bearb. v.Aluminium | 5 034 429 | 3 973 244 | 9 007 673 | -8,8 | 44,1 |
| 27.43 | Erzeugung u.erste Bearb. v.Blei,Zinn u.Zinn | . | . | 962 834 | -18,7 | . |
| 27.44 | Erzeugung u.erste Bearb. v.Kupfer | 2 736 306 | 2 217 182 | 4 953 488 | -4,9 | 44,8 |
| 27.45 | Erzeugung u.erste Bearb. v.sonst.NE-Metallen | . | . | . | . | . |
| 27.5 | Gießereien | 5 573 442 | 1 914 939 | 7 488 381 | 5,1 | 25,6 |
| 27.51 | Eisengießereien | 2 155 985 | 1 004 446 | 3 160 431 | 3,6 | 31,8 |
| 27.52 | Stahlgießereien | 516 315 | 237 822 | 754 137 | -5,2 | 31,5 |
| 27.53 | Leichtmetallgießereien ... | 2 520 773 | 584 245 | 3 105 018 | 9,2 | 18,8 |
| 27.54 | Buntmetallgießereien | 380 369 | 88 426 | 468 795 | 7,6 | 18,9 |
| 28 | H.v.Metallerzeugnissen ... | 49 416 282 | 18 006 785 | 67 423 067 | -0,8 | 26,7 |
| 28.1 | Stahl-u.Leichtmetallbau .. | 10 155 112 | 2 076 493 | 12 231 605 | -6,6 | 17,0 |
| 28.11 | H.v.Metallkonstruktionen . | 7 900 188 | 1 631 056 | 9 531 244 | -6,0 | 17,1 |
| 28.12 | H.v.Ausbauelementen aus Metall | 2 254 924 | 445 437 | 2 700 361 | -8,8 | 16,5 |
| 28.2 | H.v. Metallbeh. über 300 l Heizkörpern u.-kesseln . | 3 172 573 | 947 064 | 4 119 637 | 6,7 | 23,0 |
| 28.21 | H.v. Metallbeh. über 300 l | 892 134 | 358 587 | 1 250 721 | 12,4 | 28,7 |
| 28.22 | H.v.Heizkörpern u.-kesseln für Zentralheizungen ... | 2 280 439 | 588 477 | 2 868 916 | 4,3 | 20,5 |
| 28.30 | H.v.Dampfkesseln (oh. Zentralheizungskessel) . | 2 256 445 | 671 962 | 2 928 407 | -14,1 | 23,0 |
| 28.40 | H.v.Schmiede-,Press-, Zieh-,Stanzteilen u.Ä. . | 8 286 095 | 2 912 100 | 11 198 195 | 6,9 | 26,0 |
| 28.5 | Oberfläch.veredlg.,Wär- mebehandlg.;Mechanik ang | 6 841 360 | 1 230 291 | 8 071 651 | 3,8 | 15,2 |
| 28.51 | Oberfläch.veredlg.u. Wärmebehandlung | 3 006 534 | 638 150 | 3 644 684 | -0,3 | 17,5 |
| 28.52 | Mechanik ang | 3 834 826 | 592 141 | 4 426 967 | 7,4 | 13,4 |
| 28.6 | H.v.Schneidw.,Werkzeug., Schlössern u.Beschlägen | 8 303 991 | 5 463 294 | 13 767 285 | 0,0 | 39,7 |
| 28.61 | H.v.Schneidwaren u. Be- stecken a.unedlen Metall | . | . | . | . | . |
| 28.62 | H.v.Werkzeugen | 3 852 335 | 2 332 242 | 6 184 577 | -1,2 | 37,7 |

1) Klassifikation der Wirtschaftszweige, Ausgabe 2003 (WZ 2003).
2) Anteil des Auslandsumsatzes am Gesamtumsatz.

1 Betriebe
1.3 Umsatz und Exportquote 2003
Früheres Bundesgebiet

| Nr. der Klas- sifika- tion 1) | Wirtschaftsgliederung | Umsatz | | | | Export- quote 2) |
|--|--|------------|------------|-------------|----------------------------|---------------------|
| | | Inland | Ausland | Insgesamt | Veränderung zum Vorjahr | |
| | | 1 000 EUR | | | % | |
| 28.63 | H.v.Schlössern u. Beschlä- gen aus unedlen Metall . | . | . | . | . | . |
| 28.7 | H.v.sonstigen Metallwaren | 10 400 706 | 4 705 581 | 15 106 287 | -3,2 | 31,2 |
| 28.71 | H.v.Metallbehälter von 300 l oder weniger | 363 996 | 139 478 | 503 474 | -14,8 | 27,7 |
| 28.72 | H.v.Verpackungen u. Verschlüssen a.Metall .. | 1 368 224 | 905 722 | 2 273 946 | -8,5 | 39,8 |
| 28.73 | H.v.Drahtwaren | 1 176 741 | 635 618 | 1 812 359 | 1,4 | 35,1 |
| 28.74 | H.v.Schrauben,Nieten, Ketten u.Federn | 2 824 931 | 1 381 116 | 4 206 047 | 0,9 | 32,8 |
| 28.75 | H.v.sonst.Metallwaren ang | 4 666 814 | 1 643 647 | 6 310 461 | -4,0 | 26,1 |
| DK | Maschinenbau | 71 495 576 | 78 670 244 | 150 165 820 | -0,2 | 52,4 |
| 29 | Maschinenbau | 71 495 576 | 78 670 244 | 150 165 820 | -0,2 | 52,4 |
| 29.1 | H.v.Masch.f.d.Erzeugung u.Nutzung v.mech.Energie | 17 233 828 | 19 374 248 | 36 608 076 | 1,3 | 52,9 |
| 29.11 | H.v.Verbrenn.mot.u.Turb. (oh.Strassenfahrz.usw) .. | 1 805 337 | 6 138 126 | 7 943 463 | -0,7 | 77,3 |
| 29.12 | H.v.Pumpen u. Kompressoren | 4 151 741 | 4 952 033 | 9 103 774 | 5,7 | 54,4 |
| 29.13 | H.v.Armaturen | 4 936 573 | 3 886 220 | 8 822 793 | 0,2 | 44,1 |
| 29.14 | H.v.Lagern,Getrieben, Zahnradern,Antriebsselem. | 6 340 177 | 4 397 869 | 10 738 046 | 0,1 | 41,0 |
| 29.2 | H.v.sonstigen nicht WZ- spezifischen Maschinen . | 20 044 100 | 16 292 454 | 36 336 554 | 1,6 | 44,8 |
| 29.21 | H.v.Öfen u.Brennern | 811 643 | 747 608 | 1 559 251 | -17,0 | 48,0 |
| 29.22 | H.v.Hebezeugen u. Fördermitteln | 6 791 383 | 4 377 443 | 11 168 826 | 0,2 | 39,2 |
| 29.23 | H.v.Kälte-u.Lufttechn.Er- zeugn.nicht f.d.Haushalt | 5 301 991 | 2 744 063 | 8 046 054 | 11,1 | 34,1 |
| 29.24 | H.v.sonstigen nicht WZ- spez.Maschinen ang | 7 139 083 | 8 423 340 | 15 562 423 | 0,6 | 54,1 |
| 29.3 | H.v.land-u.forstw. Maschinen | 2 459 988 | 3 425 988 | 5 885 976 | -3,3 | 58,2 |
| 29.31 | H.v.land-u.forstw. Zugmaschinen | . | . | 2 613 936 | -2,9 | . |
| 29.32 | H.v.sonst.land-u. forstw.Maschinen | . | . | 3 272 040 | -3,6 | . |
| 29.4 | H.v.Werkzeugmaschinen | 7 932 926 | 9 372 267 | 17 305 193 | . | 54,2 |
| 29.41 | H.v.handgeführten kraft- betriebenen Werkzeugen . | . | . | 2 610 390 | . | . |
| 29.42 | H.v.Werkzeugmaschinen für d.Metallbearbeitung | 4 669 459 | 4 463 334 | 9 132 793 | . | 48,9 |
| 29.43 | H.v.Werkzeugmaschinen ang | . | . | 5 562 010 | . | . |
| 29.5 | H.v.Masch.f.sonst.best. Wirtschaftszweige | 17 054 732 | 23 345 285 | 40 400 017 | -0,2 | 57,8 |
| 29.51 | H.v.Masch.f.Metallerzeu- gung,Walzwerkseintr.usw . | . | . | 1 533 153 | 1,4 | . |
| 29.52 | H.v.Bergwerks-,Bau-u. Baustoffmaschinen | 2 424 786 | 4 445 449 | 6 870 235 | 3,1 | 64,7 |
| 29.53 | H.v.Masch.f.Ernährungs- gewerbe u.Tabakverarb. . | 1 188 774 | 2 110 173 | 3 298 947 | 3,9 | 64,0 |
| 29.54 | H.v.Masch.f.d.Textil-, Bekleidg.-u.Ledergewerbe | 1 022 073 | 3 743 060 | 4 765 133 | 0,2 | 78,6 |
| 29.55 | H.v.Masch.f.d.Papier- gewerbe | . | . | 1 854 993 | -11,1 | . |

1) Klassifikation der Wirtschaftszweige, Ausgabe 2003 (WZ 2003).
2) Anteil des Auslandsumsatzes am Gesamtumsatz.

1 Betriebe
1.3 Umsatz und Exportquote 2003
Früheres Bundesgebiet

| Nr. der Klas- sifika- tion 1) | Wirtschaftsgliederung | Umsatz | | | | Export- quote 2) |
|--|--|-------------|-------------|-------------|----------------------------|---------------------|
| | | Inland | Ausland | Insgesamt | Veränderung zum Vorjahr | |
| | | 1 000 EUR | | | % | |
| 29.56 | H.v.Masch.f.best.Wirt- schaftszweige ang | 11 228 473 | 10 849 083 | 22 077 556 | -0,9 | 49,1 |
| 29.60 | H.v.Waffen u.Munition | 968 389 | 764 906 | 1 733 295 | -1,6 | 44,1 |
| 29.7 | H.v.Haushaltsgeräten ang . | 5 801 613 | 6 095 096 | 11 896 709 | -6,7 | 51,2 |
| 29.71 | H.v_elektrischen Haushaltsgeräten | 5 089 528 | 5 430 830 | 10 520 358 | -6,3 | 51,6 |
| 29.72 | H.v.nichtelektrischen Heiz-,Koch-u.ä.Gerät.ang | 712 085 | 664 266 | 1 376 351 | -10,0 | 48,3 |
| DL | H.v.Büromasch.,DV-Gerät. u.-einr.;Elektrotech.usw | 83 778 258 | 70 195 291 | 153 973 549 | -1,5 | 45,6 |
| 30.0 | H.v.Büromasch.,DV-Gerät. u.-einr. | 6 197 793 | 3 241 274 | 9 439 067 | -13,7 | 34,3 |
| 30.01 | H.v.Büromaschinen | . | . | 1 071 945 | -16,6 | . |
| 30.02 | H.v.DV-Gerät.u.-einr. | . | . | 8 367 122 | -13,3 | . |
| 31 | H.v.Geräten d.Elektriz. erzg.,-verteilung u.Ä. . | 40 025 206 | 24 520 993 | 64 546 199 | 1,1 | 38,0 |
| 31.10 | H.v.Elektromotoren,Gene- ratoren,Transformatoren | 8 089 235 | 5 088 756 | 13 177 991 | 6,4 | 38,6 |
| 31.20 | H.v.Elektriz.vertlg.-u. -schaltteinrichtungen ... | 17 150 203 | 11 363 294 | 28 513 497 | -1,0 | 39,9 |
| 31.30 | H.v.isol.Elektrokabeln, -leitungen u.-drähten .. | 1 865 077 | 1 102 759 | 2 967 836 | -15,3 | 37,2 |
| 31.40 | H.v.Akkumulatoren u. Batterien | 766 928 | 671 300 | 1 438 228 | 6,3 | 46,7 |
| 31.50 | H.v_elektrischen Lampen u.Leuchten | 2 571 423 | 2 294 249 | 4 865 672 | -0,9 | 47,2 |
| 31.6 | H.v_elektr.Ausrüstg.ang .. | 9 582 340 | 4 000 635 | 13 582 975 | 5,2 | 29,5 |
| 31.61 | H.v_elektr.Ausrüstg.f. Motoren u.Fahrzeuge ang | 5 887 569 | 2 422 492 | 8 310 061 | 5,1 | 29,2 |
| 31.62 | H.v.sonst.elektr. Ausrüstg.ang | 3 694 771 | 1 578 143 | 5 272 914 | 5,3 | 29,9 |
| 32 | Rundfunk- und Nachrichtentechnik | 20 478 957 | 25 041 865 | 45 520 822 | -3,1 | 55,0 |
| 32.10 | H.v_elektronischen Bauelementen | 4 587 930 | 10 676 582 | 15 264 512 | -3,1 | 69,9 |
| 32.20 | H.v.Geräten u.Einr. der Telekommunikationstechn. | 11 359 465 | 11 936 925 | 23 296 390 | -2,3 | 51,2 |
| 32.30 | H.v.Rundfunk-,phono- und videotechnischen Geräten | 4 531 562 | 2 428 358 | 6 959 920 | -5,9 | 34,9 |
| 33 | Medizin-,Mess-,Steuer- technik,Optik,H.v.Uhren | 17 076 302 | 17 391 159 | 34 467 461 | 0,1 | 50,5 |
| 33.10 | H.v.med.Geräten u.ortho- pädischen Erzeugnissen . | 5 760 956 | 7 019 319 | 12 780 275 | 4,0 | 54,9 |
| 33.20 | H.v.Mess-,Kontroll-, Navig.-u.ä.Instr.u.Vorr. | 8 028 882 | 7 340 529 | 15 369 411 | -0,6 | 47,8 |
| 33.30 | H.v.industriellen Prozesssteuerungseinr. . | 1 028 506 | 448 695 | 1 477 201 | -3,5 | 30,4 |
| 33.40 | H.v.optischen u. fotografischen Geräten . | 2 044 872 | 2 309 817 | 4 354 689 | -6,0 | 53,0 |
| 33.50 | H.v.Uhren | 213 086 | 272 799 | 485 885 | -8,4 | 56,1 |
| DM | Fahrzeugbau | 110 521 480 | 155 363 036 | 265 884 516 | 2,4 | 58,4 |
| 34 | H.v.Kraftwagen u. Kraftwagenteilen | 99 556 181 | 143 426 200 | 242 982 381 | 3,0 | 59,0 |

1) Klassifikation der Wirtschaftszweige, Ausgabe 2003 (WZ 2003).
2) Anteil des Auslandsumsatzes am Gesamtumsatz.

1 Betriebe

1.3 Umsatz und Exportquote 2003
Früheres Bundesgebiet

| Nr. der Klas- sifika- tion 1) | Wirtschaftsgliederung | Umsatz | | | | Export- quote 2) |
|--|--|------------|-------------|-------------|----------------------------|---------------------|
| | | Inland | Ausland | Insgesamt | Veränderung zum Vorjahr | |
| | | 1 000 EUR | | | % | |
| 34.10 | H.v.Kraftwagen u. Kraftwagenmotoren | 64 907 945 | 122 788 670 | 187 696 615 | 2,9 | 65,4 |
| 34.20 | H.v.Karosserien, Aufbauten u.Anhängern .. | 3 462 573 | 2 382 300 | 5 844 873 | 5,5 | 40,8 |
| 34.30 | H.v.Teilen u.A.f.Kraft- wagen u.deren Motoren .. | 31 185 663 | 18 255 230 | 49 440 893 | 2,9 | 36,9 |
| 35 | Sonst.Fahrzeugbau | 10 965 299 | 11 936 836 | 22 902 135 | -3,5 | 52,1 |
| 35.1 | Schiff- u. Bootsbau | 1 424 223 | 1 661 899 | 3 086 122 | -28,2 | 53,9 |
| 35.11 | Schiffbau (oh.Boots- u. Yachtbau) | . | . | 2 640 198 | -28,8 | . |
| 35.12 | Boots- u. Yachtbau | . | . | 445 924 | -24,3 | . |
| 35.20 | Bahnindustrie | 2 116 374 | 1 187 474 | 3 303 848 | 16,0 | 35,9 |
| 35.30 | Luft- u. Raumfahrzeugbau . | 5 886 011 | 8 742 220 | 14 628 231 | -0,3 | 59,8 |
| 35.4 | H.v.Krafträdern,Fahrrä- dern u.Behindertenfahrz. | . | . | . | . | . |
| 35.41 | H.v.Krafträdern | . | . | 774 571 | 5,0 | . |
| 35.42 | H.v.Fahrrädern | 408 162 | 97 689 | 505 851 | -9,2 | 19,3 |
| 35.43 | H.v.Behinderten- fahrzeugen | . | . | . | . | . |
| 35.50 | Fahrzeugbau ang | . | . | . | . | . |
| DN | H.v.Möbeln,Schmuck,Mu- sikinstr.usw;Recycling . | 19 743 244 | 6 787 790 | 26 531 034 | -3,4 | 25,6 |
| 36 | H.v.Möbeln,Schmuck, Musikinstr.,Sportger.usw | 18 299 744 | 6 186 908 | 24 486 652 | -3,8 | 25,3 |
| 36.1 | H.v.Möbeln | 14 443 118 | 3 494 389 | 17 937 507 | -4,8 | 19,5 |
| 36.11 | H.v.Sitzmöbeln | 5 568 377 | 1 167 659 | 6 736 036 | -1,6 | 17,3 |
| 36.12 | H.v.Büro-u.Ladenmöbeln ... | 1 580 383 | 318 513 | 1 898 896 | -15,5 | 16,8 |
| 36.13 | H.v.Küchenmöbeln | 2 277 278 | 823 258 | 3 100 536 | -3,8 | 26,6 |
| 36.14 | H.v.sonst.Möbeln | 4 371 472 | 1 102 346 | 5 473 818 | -5,6 | 20,1 |
| 36.15 | H.v.Matratzen | 645 608 | 82 613 | 728 221 | -0,4 | 11,3 |
| 36.2 | H.v.Schmuck u.ä. Erzeugnissen | . | . | 651 261 | -11,0 | . |
| 36.21 | H.v.Münzen | . | . | . | . | . |
| 36.22 | H.v.Schmuck,Gold-u. Silberschmiedewaren | . | . | . | . | . |
| 36.30 | H.v.Musikinstrumenten | 121 482 | 204 986 | 326 468 | -1,3 | 62,8 |
| 36.40 | H.v.Sportgeräten | . | . | 541 509 | -7,4 | . |
| 36.50 | H.v.Spielwaren | 1 212 372 | 542 854 | 1 755 226 | 9,8 | 30,9 |
| 36.6 | H.v.sonst.Erzeugnissen ... | 1 777 122 | 1 497 559 | 3 274 681 | -2,7 | 45,7 |
| 36.61 | H.v.Phantasieschmuck | 20 253 | 40 877 | 61 130 | -17,0 | 66,9 |
| 36.62 | H.v.Besen u.Bürsten | 274 324 | 248 769 | 523 093 | 0,3 | 47,6 |
| 36.63 | H.v.Erzeugnissen ang | 1 482 545 | 1 207 913 | 2 690 458 | -2,9 | 44,9 |
| 37 | Recycling | 1 443 500 | 600 882 | 2 044 382 | 2,1 | 29,4 |
| 37.10 | Recycling v.metallischen Altmat.u.Reststoffen ... | 980 799 | 542 806 | 1 523 605 | 6,2 | 35,6 |
| 37.20 | Recycling v.nichtmetall. Altmat.u.Reststoffen ... | 462 701 | 58 076 | 520 777 | -8,2 | 11,2 |
| | Energie | 78 013 749 | 2 721 523 | 80 735 272 | -0,1 | 3,4 |

1) Klassifikation der Wirtschaftszweige, Ausgabe 2003 (WZ 2003).
2) Anteil des Auslandsumsatzes am Gesamtumsatz.

2 Fachliche Betriebsteile
2.1 Fachliche Betriebsteile und Beschäftigte 2003
Früheres Bundesgebiet

| Land ----- Hauptgruppen | Betriebsteile | | Beschäftigte | | | |
|------------------------------------|---------------|----------------------------|--------------|-----------------------|--------------|----------------------------|
| | Insgesamt | Veränderung zum Vorjahr | Arbeiter 1) | Ange- stellte 1)2) | Insgesamt 1) | Veränderung zum Vorjahr |
| | Anzahl | % | Anzahl | | % | |
| Baden-Württemberg | 12 222 | -2,6 | 716 493 | 487 863 | 1 204 357 | -2,2 |
| Bayern | 10 612 | -3,6 | 690 316 | 463 854 | 1 154 170 | -1,8 |
| Berlin-West | 822 | -7,0 | 45 832 | 39 954 | 85 786 | -4,6 |
| Bremen | 448 | -2,2 | 37 409 | 24 074 | 61 483 | -2,7 |
| Hamburg | 700 | -7,0 | 41 076 | 52 561 | 93 637 | -3,0 |
| Hessen | 4 296 | -4,1 | 246 519 | 173 375 | 419 894 | -3,2 |
| Niedersachsen | 5 186 | -3,7 | 358 105 | 171 681 | 529 786 | -1,8 |
| Nordrhein-Westfalen | 14 133 | -3,3 | 840 985 | 477 841 | 1 318 825 | -4,3 |
| Rheinland-Pfalz | 2 804 | -4,8 | 176 407 | 101 321 | 277 728 | -2,9 |
| Saarland | 539 | -2,3 | 75 565 | 25 751 | 101 316 | -1,4 |
| Schleswig-Holstein | 1 828 | -2,1 | 76 975 | 51 383 | 128 358 | -3,6 |
| Früheres Bundesgebiet | 53 590 | -3,4 | 3 305 683 | 2 069 656 | 5 375 340 | -2,8 |
| Vorleistungsgüterproduzenten | 22 956 | -4,5 | 1 290 291 | 677 479 | 1 967 770 | -3,2 |
| Investitionsgüterproduzenten | 15 826 | -1,7 | 1 289 172 | 857 720 | 2 146 892 | -1,6 |
| Gebrauchsgüterproduzenten | 2 411 | -5,6 | 158 316 | 81 736 | 240 052 | -7,3 |
| Verbrauchsgüterproduzenten | 12 172 | -3,1 | 516 797 | 423 832 | 940 629 | -3,1 |

1) Durchschnitt errechnet aus Monatsangaben.

2) Einschl. tätiger Inhaber und Mitinhaber sowie unbezahlt mithelfender Familienangehöriger.

2 Fachliche Betriebsteile
2.1 Fachliche Betriebsteile und Beschäftigte 2003
Früheres Bundesgebiet

| Nr.der Klas- sifika- tion 1) | Wirtschaftsgliederung | Betriebsteile | | Beschäftigte | | | |
|---------------------------------------|--|---------------|----------------------------|--------------|-----------------------|--------------|----------------------------|
| | | Insgesamt | Veränderung zum Vorjahr | Arbeiter 2) | Ange- stellte 2)3) | Insgesamt 2) | Veränderung zum Vorjahr |
| | | Anzahl | % | Anzahl | | | % |
| C | Bergbau u.Gew.v.Steinen u.Erden | 1 407 | -0,6 | 58 790 | 24 702 | 83 493 | -5,7 |
| CA | Kohlenbergbau, Torfgew., Gew.v.Erdöl u.Erdgas usw | 132 | -5,3 | 43 493 | 18 468 | 61 960 | -5,7 |
| 10 | Kohlenbergbau, Torf- gewinnung | 88 | -8,2 | 41 871 | 15 131 | 57 003 | -6,4 |
| 10.10 | Steinkohlenbergbau u. -brikettherstellung | 41 | -6,8 | 34 988 | 12 806 | 47 794 | -6,6 |
| 10.20 | Braunkohlenbergbau u. -veredlung | 10 | . | 5 725 | 1 903 | 7 628 | . |
| 10.30 | Torfgewinnung u. -veredlung | 37 | . | 1 159 | 422 | 1 580 | . |
| 11 | Gew.v.Erdöl u.Erdgas, Erbrg.verb.Dienstleistg. | 44 | 1,2 | 1 621 | 3 337 | 4 958 | 2,9 |
| 11.10 | Gew.v.Erdöl u.Erdgas | . | . | . | . | . | . |
| 11.20 | Erbrg.v.Dienstleistg.bei d.Gew.v.Erdöl u.Erdgas . | . | . | . | . | . | . |
| 12.00 | Bergbau a.Uran-u. Thoriumerze | - | X | - | - | - | X |
| CB | Erzbergbau, Gew.v.Steinen u.Erden, sonst.Bergbau .. | 1 276 | -0,1 | 15 298 | 6 235 | 21 533 | -5,4 |
| 13 | Erzbergbau | - | X | - | - | - | X |
| 13.10 | Eisenerzbergbau | - | X | - | - | - | X |
| 13.20 | NE-Metallerzbergbau (oh.Uran-u.Thoriumerze) | - | X | - | - | - | X |
| 14 | Gew.v.Steinen u.Erden, sonst.Bergbau | 1 276 | -0,1 | 15 298 | 6 235 | 21 533 | -5,4 |
| 14.1 | Gew.v.Natursteinen | 388 | 177,6 | 4 637 | 1 327 | 5 964 | 197,5 |
| 14.11 | Gew.v.Naturwerksteinen u.Natursteinen ang | 276 | . | 3 305 | 916 | 4 221 | . |
| 14.12 | Gew.v.Kalk-, Gipsstein, Anhydrit, Dolomit, Kreide | . | . | . | . | . | . |
| 14.13 | Gew.v.Schiefer | . | . | . | . | . | . |
| 14.2 | Gew.v.Kies, Sand, Ton u.Kaolin | 838 | -23,1 | 8 372 | 3 784 | 12 156 | -29,6 |
| 14.21 | Gew.v.Kies u.Sand | 771 | -24,9 | 7 438 | 3 340 | 10 777 | -31,7 |
| 14.22 | Gew.v.Ton u.Kaolin | 67 | 5,0 | 934 | 444 | 1 378 | -6,9 |
| 14.30 | Gew.v.Mineralien f.d. H.v.chem.Erzeugn. | 19 | . | 927 | 340 | 1 267 | . |
| 14.40 | Gew.v.Salz | . | . | . | . | . | . |
| 14.50 | Gew.v.Steinen u.Erden ang, sonst.Bergbau | . | . | . | . | . | . |
| D | Verarbeitendes Gewerbe ... | 52 183 | -3,5 | 3 246 893 | 2 044 954 | 5 291 847 | -2,7 |
| DA | Ernährungsgewerbe u. Tabakverarbeitung | 6 219 | -2,1 | 277 130 | 147 380 | 424 510 | -2,1 |
| 15 | Ernährungsgewerbe | 6 192 | -2,1 | 271 692 | 142 592 | 414 285 | -2,1 |
| 15.1 | Schlachten u.Fleisch- verarbeitung | 1 318 | -1,7 | 56 677 | 21 065 | 77 742 | 0,2 |
| 15.11 | Schlachten(oh.Schlachten v.Geflügel) | 425 | -1,2 | 11 934 | 4 055 | 15 989 | -0,9 |
| 15.12 | Schlachten v.Geflügel | 51 | -10,6 | 4 402 | 643 | 5 045 | -3,1 |
| 15.13 | Fleischverarbeitung | 842 | -1,3 | 40 340 | 16 367 | 56 707 | 0,9 |

1) Klassifikation der Wirtschaftszweige, Ausgabe 2003 (WZ 2003).

2) Durchschnitt errechnet aus Monatsangaben.

3) Einschl. tätiger Inhaber und Mitinhaber sowie
unbezahlt mithelfender Familienangehöriger.

2 Fachliche Betriebsteile
2.1 Fachliche Betriebsteile und Beschäftigte 2003
Früheres Bundesgebiet

| Nr.der Klas- sifika- tion 1) | Wirtschaftsgliederung | Betriebsteile | | Beschäftigte | | | |
|---------------------------------------|---|---------------|----------------------------|--------------|-----------------------|--------------|----------------------------|
| | | Insgesamt | Veränderung zum Vorjahr | Arbeiter 2) | Ange- stellte 2)3) | Insgesamt 2) | Veränderung zum Vorjahr |
| | | Anzahl | % | Anzahl | | | % |
| 15.20 | Fischverarbeitung | 96 | -4,4 | 5 900 | 1 637 | 7 537 | -7,9 |
| 15.3 | Obst-u.Gemüsever- arbeitung | 371 | -2,8 | 15 309 | 6 748 | 22 056 | -3,2 |
| 15.31 | Kartoffelverarbeitung | 51 | -0,8 | 3 332 | 975 | 4 307 | -1,3 |
| 15.32 | H.v.Frucht-u.Gemüse- säften | 144 | -4,0 | 3 896 | 1 872 | 5 768 | -3,1 |
| 15.33 | Obst- u. Gemüsever- arbeitung ang | 176 | -2,4 | 8 081 | 3 900 | 11 981 | -3,9 |
| 15.4 | H.v.pflanzlichen u. tierischen Ölen u.Fetten | 65 | 1,3 | 2 165 | 2 073 | 4 238 | -1,9 |
| 15.41 | H.v.rohen Ölen u.Fetten .. | . | . | . | . | . | . |
| 15.42 | H.v.raffinierten Ölen u. Fetten | . | . | . | . | . | . |
| 15.43 | H.v.Margarine u.ä. Nahrungsfetten | 12 | - | 787 | 1 240 | 2 028 | -6,1 |
| 15.5 | Milchverarbeitung; H.v.Speiseeis | 236 | -2,3 | 21 737 | 11 168 | 32 905 | 4,0 |
| 15.51 | Milchverarbeitung | 219 | -1,6 | 18 529 | 9 219 | 27 748 | 0,5 |
| 15.52 | H.v.Speiseeis | 17 | -11,5 | 3 208 | 1 949 | 5 157 | 27,4 |
| 15.6 | Mahl-u.Schäl-möhlen,H.v. Stärke u.Stärkeerzeugn. | 140 | 0,8 | 5 180 | 2 930 | 8 109 | 2,8 |
| 15.61 | Mahl-u.Schäl-möhlen | 109 | 0,3 | 4 059 | 2 102 | 6 161 | 3,0 |
| 15.62 | H.v.Stärke u.Stärke- erzeugnissen | 32 | 2,7 | 1 121 | 828 | 1 949 | 2,1 |
| 15.7 | H.v.Futtermitteln | 218 | 1,0 | 5 126 | 4 398 | 9 524 | -1,3 |
| 15.71 | H.v.Futtermitteln f. Nutztiere | 159 | 2,0 | 3 323 | 2 386 | 5 710 | 1,8 |
| 15.72 | H.v.Futtermitteln f. sonst.Tiere | 60 | -1,8 | 1 803 | 2 012 | 3 815 | -5,6 |
| 15.8 | Sonst.Ernährungsgewerbe (oh.Getränkherstellung) | 2 850 | -2,2 | 126 843 | 71 351 | 198 194 | -3,7 |
| 15.81 | H.v.Backwaren (oh.Dauer- backwaren) | 1 929 | -2,5 | 66 829 | 43 236 | 110 065 | -6,2 |
| 15.82 | H.v.Dauerbackwaren | 181 | 1,0 | 14 118 | 3 097 | 17 215 | -0,5 |
| 15.83 | H.v.Zucker | 33 | - | 3 284 | 2 017 | 5 301 | 0,5 |
| 15.84 | H.v.Süßwaren(oh.Dauer- backwaren) | 194 | -2,8 | 21 685 | 7 287 | 28 972 | 0,7 |
| 15.85 | H.v.Teigwaren | 58 | -1,7 | 2 011 | 614 | 2 626 | -3,0 |
| 15.86 | Verarb.v.Kaffee u.Tee, H.v.Kaffee-Ersatz | 58 | 1,3 | 3 623 | 2 093 | 5 715 | -0,8 |
| 15.87 | H.v.Würzmitteln u.Saucen . | 119 | -2,7 | 4 870 | 4 129 | 8 999 | -2,4 |
| 15.88 | H.v.homogenisierten u. diätetischen Nahrungsm. | 21 | -3,0 | 2 036 | 1 132 | 3 167 | -4,4 |
| 15.89 | H.v.sonst.Nahrungsmit- teln (oh.Getränke) | 258 | -2,0 | 8 387 | 7 747 | 16 134 | 0,0 |
| 15.9 | H.v.Getränken | 899 | -3,1 | 32 757 | 21 222 | 53 979 | -2,4 |
| 15.91 | H.v.Spirituosen | 79 | -3,0 | 1 544 | 1 468 | 3 011 | -5,4 |
| 15.92 | H.v.Alkohol | . | . | . | . | . | . |
| 15.93 | H.v.Traubenwein | 33 | 2,3 | 1 005 | 969 | 1 974 | -0,3 |
| 15.94 | H.v.Apfelwein u.sonst. Fruchtwinen | . | . | . | . | . | . |

1) Klassifikation der Wirtschaftszweige, Ausgabe 2003 (WZ 2003).
2) Durchschnitt errechnet aus Monatsangaben.
3) Einschl. tätiger Inhaber und Mitinhaber sowie
unbezahlt mithelfender Familienangehöriger.

2 Fachliche Betriebsteile
2.1 Fachliche Betriebsteile und Beschäftigte 2003
Früheres Bundesgebiet

| Nr.der Klas- sifika- tion 1) | Wirtschaftsgliederung | Betriebsteile | | Beschäftigte | | | |
|---------------------------------------|--|---------------|----------------------------|--------------|-----------------------|--------------|----------------------------|
| | | Insgesamt | Veränderung zum Vorjahr | Arbeiter 2) | Ange- stellte 2)3) | Insgesamt 2) | Veränderung zum Vorjahr |
| | | Anzahl | % | Anzahl | | | % |
| 15.95 | H.v.Wermutwein u.sonst. aromatisierten Weinen .. | . | . | . | . | . | . |
| 15.96 | H.v.Bier | 314 | -2,8 | 15 458 | 12 358 | 27 817 | -2,4 |
| 15.97 | H.v.Malz | 51 | -3,9 | 529 | 307 | 837 | -4,9 |
| 15.98 | Mineralwassergew.,H.v. Erfrischungsgetränken .. | 371 | -2,6 | 13 718 | 5 817 | 19 535 | -1,8 |
| 16.00 | Tabakverarbeitung | 27 | -4,8 | 5 438 | 4 788 | 10 225 | -3,4 |
| 08 | Textil-u.Bekleidungs- gewerbe | 1 801 | -8,5 | 83 146 | 48 352 | 131 498 | -8,5 |
| 17 | Textilgewerbe | 1 234 | -7,7 | 59 182 | 27 296 | 86 478 | -7,2 |
| 17.1 | Spinnstoffaufbereitung u.Spinnerei | 112 | -5,1 | 6 416 | 2 451 | 8 867 | -12,5 |
| 17.11 | Baumwollaufbereitung u. -spinnerei | 58 | -3,9 | 4 103 | 1 217 | 5 320 | -10,0 |
| 17.12 | Wollaufbereitung u. Streichgarnspinnerei ... | 11 | -3,1 | 223 | 57 | 280 | -1,8 |
| 17.13 | Wollaufbereitung u. Kammgarnspinnerei | 10 | -17,4 | 734 | 293 | 1 027 | -35,8 |
| 17.14 | Flachsaufbereitung u. -spinnerei | . | . | . | . | . | . |
| 17.15 | Zwirnen u.Texturieren v. Filamentgarnen usw | . | . | . | . | . | . |
| 17.16 | H.v.Nähgarn | . | . | . | . | . | . |
| 17.17 | Sonst.Spinnstoffaufbe- reitung u.Spinnerei | . | . | . | . | . | . |
| 17.2 | Weberei | 206 | -11,4 | 10 939 | 5 524 | 16 463 | -11,1 |
| 17.21 | Baumwollweberei | 112 | -13,5 | 6 437 | 3 180 | 9 617 | -11,2 |
| 17.22 | Streichgarnweberei | . | . | . | . | . | . |
| 17.23 | Kammgarnweberei | 18 | -23,7 | 1 057 | 530 | 1 587 | -29,5 |
| 17.24 | Seiden-u.Filamentgarn- weberei | 45 | -0,2 | 2 693 | 1 481 | 4 175 | -2,4 |
| 17.25 | Sonst.Weberei | . | . | . | . | . | . |
| 17.30 | Textilveredlung | 147 | -6,7 | 7 063 | 3 107 | 10 170 | -9,5 |
| 17.40 | H.v.konfektion.Textil- waren (oh.Bekleidung) .. | 291 | -9,7 | 9 095 | 3 794 | 12 888 | -6,4 |
| 17.5 | Sonst.Textilgewerbe (oh.H.v.Maschenware) ... | 326 | -1,9 | 18 950 | 8 574 | 27 524 | -1,2 |
| 17.51 | H.v.Teppichen | . | . | . | . | . | . |
| 17.52 | H.v.Seilerwaren | . | . | . | . | . | . |
| 17.53 | H.v.Vliesstoff,Erzeugn. daraus (oh.Bekleidung) . | 51 | 7,9 | 4 146 | 1 912 | 6 058 | 1,5 |
| 17.54 | Textilgewerbe ang | 198 | -1,4 | 10 548 | 4 671 | 15 218 | 3,7 |
| 17.60 | H.v.gewirktem u. gestricktem Stoff | 67 | -4,8 | 2 587 | 1 196 | 3 783 | -2,9 |
| 17.7 | H.v.gewirkten u.ge- strickten Fertigerzeugn. | 85 | -18,0 | 4 132 | 2 652 | 6 784 | -13,1 |
| 17.71 | H.v.Strumpfwaren | 19 | -26,6 | 2 015 | 1 543 | 3 558 | -2,3 |
| 17.72 | H.v.Pullovern,Strick- jacken u.ä.Waren | 66 | -15,1 | 2 117 | 1 109 | 3 225 | -22,5 |

1) Klassifikation der Wirtschaftszweige, Ausgabe 2003 (WZ 2003).
2) Durchschnitt errechnet aus Monatsangaben.
3) Einschl. tätiger Inhaber und Mitinhaber sowie
unbezahlt mithelfender Familienangehöriger.

2 Fachliche Betriebsteile
2.1 Fachliche Betriebsteile und Beschäftigte 2003
Früheres Bundesgebiet

| Nr. der Klas- sifika- tion 1) | Wirtschaftsgliederung | Betriebsteile | | Beschäftigte | | | |
|--|--|---------------|----------------------------|--------------|-----------------------|--------------|----------------------------|
| | | Insgesamt | Veränderung zum Vorjahr | Arbeiter 2) | Ange- stellte 2/3) | Insgesamt 2) | Veränderung zum Vorjahr |
| | | Anzahl | % | Anzahl | | | % |
| 18 | Bekleidungsgewerbe | 567 | -10,1 | 23 964 | 21 056 | 45 020 | -11,0 |
| 18.10 | H.v.Lederbekleidung | 12 | -12,9 | 278 | 117 | 395 | -13,8 |
| 18.2 | H.v.Bekleidung (oh. Lederbekleidung) | 543 | -10,2 | 23 509 | 20 840 | 44 349 | -11,0 |
| 18.21 | H.v.Arbeits-u.Berufs- bekleidung | 32 | -9,8 | 1 056 | 703 | 1 759 | -8,7 |
| 18.22 | H.v.Oberbekleidg.(oh.Ar- beits-u.Berufsbekleidg.) | 275 | -9,4 | 13 358 | 14 585 | 27 943 | -11,9 |
| 18.23 | H.v.Wäsche | 137 | -14,4 | 6 568 | 4 216 | 10 784 | -10,7 |
| 18.24 | H.v.sonst.Bekleidg.u. Bekleidungszubehör | 99 | -6,3 | 2 527 | 1 336 | 3 863 | -5,9 |
| 18.30 | Zurichtung u.Färben v. Fellen,H.v.Pelzwaren ... | 12 | -3,4 | 177 | 99 | 276 | 0,6 |
| DC | Ledergewerbe | 225 | -6,8 | 11 975 | 7 351 | 19 326 | -9,5 |
| 19 | Ledergewerbe | 225 | -6,8 | 11 975 | 7 351 | 19 326 | -9,5 |
| 19.10 | H.v.Leder u.Lederfaserstoff | 22 | -0,8 | 2 066 | 609 | 2 675 | -5,0 |
| 19.20 | Lederverarb.(oh.H.v.Le- derbekleidung u.Schuhen) | 89 | -4,1 | 2 304 | 1 208 | 3 512 | -13,4 |
| 19.30 | H.v.Schuhen | 114 | -9,8 | 7 605 | 5 534 | 13 139 | -9,3 |
| DD | Holzgewerbe (oh.H.v. Möbeln) | 1 677 | -9,2 | 54 708 | 19 689 | 74 397 | -7,9 |
| 20 | Holzgewerbe (oh.H.v. Möbeln) | 1 677 | -9,2 | 54 708 | 19 689 | 74 397 | -7,9 |
| 20.10 | Säge-,Hobel-u.Holz- imprägnierwerke | 627 | -9,7 | 12 216 | 3 291 | 15 507 | -7,2 |
| 20.20 | H.v.Funier-,Sperrholz-, Holzfaserpl.-u.-spanpl. | 126 | -3,7 | 10 490 | 3 600 | 14 090 | -8,6 |
| 20.30 | H.v.Konstr.-,Fertigb.t., Ausbauelement.u.Ä.a.Holz | 598 | -10,2 | 23 537 | 10 110 | 33 648 | -8,9 |
| 20.40 | H.v.Verpackungsmitteln, Lagerbehält.u.Ä.a.Holz . | 148 | -8,0 | 3 537 | 737 | 4 274 | -2,3 |
| 20.5 | H.v.Holzwaren ang,Kork-, Flecht-u.Korbwaren | 178 | -8,3 | 4 928 | 1 951 | 6 879 | -6,8 |
| 20.51 | H.v.Holzwaren ang (oh.Möbel) | 166 | -8,6 | 4 832 | 1 862 | 6 694 | -6,8 |
| 20.52 | H.v.Kork-,Flecht-u. Korbwaren (oh.Möbel) ... | 12 | -2,8 | 96 | 89 | 185 | -5,1 |
| DE | Papier-,Verlags-u. Druckgewerbe | 4 676 | -2,7 | 190 788 | 168 114 | 358 902 | -3,8 |
| 21 | Papiergewerbe | 1 144 | -1,5 | 90 803 | 37 259 | 128 062 | -1,9 |
| 21.1 | H.v.Holz- u. Zellstoff, Papier,Karton u.Pappe .. | 236 | -2,8 | 31 353 | 12 589 | 43 942 | -1,8 |
| 21.11 | H.v.Holz- u. Zellstoff ... | . | . | . | . | . | . |
| 21.12 | H.v.Papier,Karton u. Pappe | . | . | . | . | . | . |
| 21.2 | H.v.Waren aus Papier, Karton u.Pappe | 908 | -1,1 | 59 450 | 24 670 | 84 120 | -1,9 |
| 21.21 | H.v.Wellpapier u.-pappe, Verpackungsmitteln | 463 | -2,2 | 33 889 | 12 649 | 46 538 | -0,6 |
| 21.22 | H.v.Haushalts-u.Hygiene- art.a.Zellstoff usw | 48 | 3,3 | 9 165 | 3 571 | 12 736 | -2,4 |
| 21.23 | H.v.Schreibwaren,Büro- bedarf a.Papier u.Pappe | 149 | -1,0 | 5 667 | 3 257 | 8 923 | -9,3 |

1) Klassifikation der Wirtschaftszweige, Ausgabe 2003 (WZ 2003).
2) Durchschnitt errechnet aus Monatsangaben.
3) Einschl. tätiger Inhaber und Mitinhaber sowie
unbezahlt mithelfender Familienangehöriger.

2 Fachliche Betriebsteile
2.1 Fachliche Betriebsteile und Beschäftigte 2003
Früheres Bundesgebiet

| Nr.der Klas- sifika- tion 1) | Wirtschaftsgliederung | Betriebsteile | | Beschäftigte | | | |
|---------------------------------------|--|---------------|----------------------------|--------------|-----------------------|--------------|----------------------------|
| | | Insgesamt | Veränderung zum Vorjahr | Arbeiter 2) | Ange- stellte 2)3) | Insgesamt 2) | Veränderung zum Vorjahr |
| | | Anzahl | % | Anzahl | | | % |
| 21.24 | H.v.Tapeten | 10 | -11,8 | 1 472 | 661 | 2 134 | -7,9 |
| 21.25 | H.v.sonst.Waren aus Papier,Karton u.Pappe .. | 238 | 0,7 | 9 257 | 4 533 | 13 790 | 0,6 |
| 22 | Verlags-,Druckgewerbe, Vervielfältigung | 3 532 | -3,0 | 99 985 | 130 855 | 230 840 | -4,9 |
| 22.1 | Verlagsgewerbe | 1 346 | 0,4 | 17 371 | 90 207 | 107 578 | -1,3 |
| 22.11 | Verlegen von Büchern | 362 | -5,6 | 1 199 | 18 827 | 20 026 | -6,4 |
| 22.12 | Verlegen von Zeitungen ... | 425 | 8,2 | 13 197 | 43 544 | 56 742 | 1,7 |
| 22.13 | Verlegen von Zeitschriften | 442 | -2,8 | 1 851 | 25 898 | 27 749 | -4,2 |
| 22.14 | Verlegen von bespielten Tonträgern u. Musikalien | . | . | . | . | . | . |
| 22.15 | Sonst.Verlagsgewerbe | . | . | . | . | . | . |
| 22.2 | Druckgewerbe | 2 143 | -5,0 | 79 354 | 38 503 | 117 857 | -7,8 |
| 22.21 | Drucken von Zeitungen | 90 | -3,8 | 6 315 | 2 847 | 9 161 | -2,9 |
| 22.22 | Drucken anderer Druckerzeugnisse | 1 437 | -5,5 | 60 916 | 26 714 | 87 630 | -9,0 |
| 22.23 | Druckweiterverarbeitung .. | 190 | -12,5 | 7 610 | 1 789 | 9 399 | -10,6 |
| 22.24 | Druck- und Mediovorstufe | 303 | 0,8 | 3 042 | 5 553 | 8 594 | 2,1 |
| 22.25 | Erbringung v.sonst.druck- bezogenen Dienstleistg. | 123 | -0,5 | 1 472 | 1 601 | 3 073 | -2,5 |
| 22.3 | Vervielf.v.besp.Ton-, Bild-u.Datenträgern | 44 | -5,2 | 3 260 | 2 145 | 5 405 | -7,6 |
| 22.31 | Vervielfältigung v. bespielten Tonträgern .. | 14 | -6,5 | 1 574 | 1 065 | 2 640 | -11,6 |
| 22.32 | Vervielfältigung v. bespielten Bildträgern . | 16 | -6,5 | 1 167 | 476 | 1 643 | 8,7 |
| 22.33 | Vervielfältigung v. bespielten Datenträgern | 14 | -2,3 | 518 | 604 | 1 123 | -17,0 |
| DF | Kokerei,Mineralölverar- beitung,H.v.Brutstoffen | 93 | -5,5 | 7 614 | 10 423 | 18 037 | -4,4 |
| 23 | Kokerei,Mineralölverar- beitung,H.v.Brutstoffen | 93 | -5,5 | 7 614 | 10 423 | 18 037 | -4,4 |
| 23.10 | Kokerei | 6 | -28,3 | 946 | 174 | 1 120 | -26,8 |
| 23.20 | Mineralölverarbeitung | . | . | . | . | . | . |
| 23.30 | H.u.Verarb.v.Spalt-u. Brutstoffen | . | . | . | . | . | . |
| D6 | H.v.chemischen Erzeugn. ... | 2 652 | 0,4 | 181 924 | 228 677 | 410 601 | -0,8 |
| 24 | H.v.chemischen Erzeugn. ... | 2 652 | 0,4 | 181 924 | 228 677 | 410 601 | -0,8 |
| 24.1 | H.v.chemischen Grund- stoffen | 851 | 1,0 | 71 202 | 74 140 | 145 343 | -2,4 |
| 24.11 | H.v.Industriegasen | 76 | 3,1 | 1 015 | 2 586 | 3 601 | -0,1 |
| 24.12 | H.v.Farbstoffen u. Pigmenten | . | . | . | . | . | . |
| 24.13 | H.v.sonst.anorganischen Grundstoffen u.Chemik. . | 170 | 4,8 | 9 752 | 7 641 | 17 394 | 1,0 |
| 24.14 | H.v.sonst.organischen Grundstoffen u.Chemik. . | 217 | -0,4 | 23 290 | 26 674 | 49 964 | -9,1 |
| 24.15 | H.v.Düngemitteln u. Stickstoffverbindungen . | 45 | 3,3 | 4 420 | 2 375 | 6 795 | 1,5 |
| 24.16 | H.v.Kunststoffen in Primärformen | 248 | -0,5 | 24 029 | 26 142 | 50 171 | 2,5 |

1) Klassifikation der Wirtschaftszweige, Ausgabe 2003 (WZ 2003).

2) Durchschnitt errechnet aus Monatsangaben.

3) Einschl. tätiger Inhaber und Mitinhaber sowie
unbezahlt mithelfender Familienangehöriger.

2 Fachliche Betriebsteile
2.1 Fachliche Betriebsteile und Beschäftigte 2003
Früheres Bundesgebiet

| Nr.der Klas- sifika- tion 1) | Wirtschaftsgliederung | Betriebsteile | | Beschäftigte | | | |
|---------------------------------------|--|---------------|----------------------------|--------------|-----------------------|--------------|----------------------------|
| | | Insgesamt | Veränderung zum Vorjahr | Arbeiter 2) | Ange- stellte 2)3) | Insgesamt 2) | Veränderung zum Vorjahr |
| | | Anzahl | % | Anzahl | | | % |
| 24.17 | H.v.synthetischem Kaut- schuk in Primärformen .. | . | . | . | . | . | . |
| 24.20 | H.v.Schädlingsbekämp- fungs-u.Desinfektionsm. | 55 | . | 2 716 | 3 578 | 6 294 | . |
| 24.30 | H.v.Anstrichmitteln, Druckfarben u.Kitten ... | 348 | -2,8 | 16 508 | 19 910 | 36 417 | -3,0 |
| 24.4 | H.v.pharmazeut.Erzeugn. .. | 367 | -0,2 | 36 942 | 73 877 | 110 819 | 2,6 |
| 24.41 | H.v.pharmazeut. Grundstoffen | 68 | 9,0 | 4 540 | 7 550 | 12 089 | -4,6 |
| 24.42 | H.v.pharmazeut.Speziali- täten u.sonst.Erzeugn. . | 299 | -2,0 | 32 402 | 66 327 | 98 730 | 3,5 |
| 24.5 | H.v.Seifen,Wasch-,Reini- gungs-u.Körperpflegem. . | 414 | 3,5 | 20 343 | 22 930 | 43 273 | 0,8 |
| 24.51 | H.v.Seifen,Wasch-,Reini- gungs-u.Poliermitteln .. | 250 | 5,0 | 9 408 | 11 200 | 20 608 | 3,8 |
| 24.52 | H.v.Duftstoffen und Körperpflegemitteln | 164 | 1,4 | 10 936 | 11 730 | 22 666 | -1,8 |
| 24.6 | H.v.sonst.chemischen Erzeugnissen | 574 | . | 25 951 | 31 289 | 57 240 | . |
| 24.61 | H.v.pyrotechnischen Erzeugnissen | 19 | 4,0 | 1 779 | 1 005 | 2 784 | 1,1 |
| 24.62 | H.v.Klebstoffen u. Gelatine | 82 | -2,1 | 2 920 | 3 592 | 6 512 | -0,2 |
| 24.63 | H.v.etherischen Ölen | . | . | . | . | . | . |
| 24.64 | H.v.fotochemischen Erzeugnissen | 20 | 0,8 | 2 255 | 2 158 | 4 413 | -5,0 |
| 24.65 | H.v.unbespielten Ton-, Bild-u.Datenträgern | . | . | . | . | . | . |
| 24.66 | H.v.sonstigen chemischen Erzeugnissen ang | 397 | 0,9 | 17 054 | 21 675 | 38 728 | 8,7 |
| 24.70 | H.v.Chemiefasern | 44 | 1,0 | 8 262 | 2 953 | 11 215 | -13,7 |
| DH | H.v.Gummi-u.Kunststoff- waren | 3 599 | -2,6 | 221 850 | 85 967 | 307 817 | -1,8 |
| 25 | H.v.Gummi-u.Kunststoff- waren | 3 599 | -2,6 | 221 850 | 85 967 | 307 817 | -1,8 |
| 25.1 | H.v.Gummiwaren | 357 | -2,0 | 46 331 | 17 351 | 63 682 | -1,8 |
| 25.11 | H.v.Bereifungen | 17 | - | 13 140 | 4 214 | 17 354 | -1,0 |
| 25.12 | Runderneuerung v. Bereifungen | 15 | 5,4 | 570 | 165 | 734 | -7,7 |
| 25.13 | H.v.sonst.Gummiwaren | 326 | -2,4 | 32 622 | 12 972 | 45 594 | -2,1 |
| 25.2 | H.v.Kunststoffwaren | 3 242 | -2,7 | 175 519 | 68 616 | 244 135 | -1,8 |
| 25.21 | H.v.Platten,Folien usw a.Kunststoffen | 662 | -3,4 | 44 224 | 20 373 | 64 597 | -1,6 |
| 25.22 | H.v.Verpackungsmitteln a.Kunststoffen | 500 | -2,2 | 27 113 | 8 052 | 35 165 | 0,1 |
| 25.23 | H.v.Baubedarfsartikeln a.Kunststoffen | 554 | -4,8 | 19 325 | 10 096 | 29 420 | -5,8 |
| 25.24 | H.v.sonst.Kunststoff- waren | 1 527 | -1,6 | 84 858 | 30 096 | 114 954 | -1,5 |
| DI | Glasgewerbe,H.v.Keramik, Verarb.v.Steinen u.Erden | 3 157 | -4,6 | 111 161 | 52 537 | 163 698 | -6,1 |
| 26 | Glasgewerbe,H.v.Keramik, Verarb.v.Steinen u.Erden | 3 157 | -4,6 | 111 161 | 52 537 | 163 698 | -6,1 |
| 26.1 | H.v.Glas und Glaswaren ... | 383 | -0,3 | 34 857 | 13 239 | 48 097 | -4,5 |

1) Klassifikation der Wirtschaftszweige, Ausgabe 2003 (WZ 2003).
2) Durchschnitt errechnet aus Monatsangaben.
3) Einschl. tätiger Inhaber und Mitinhaber sowie
unbezahlt mithelfender Familienangehöriger.

2 Fachliche Betriebsteile
2.1 Fachliche Betriebsteile und Beschäftigte 2003
Früheres Bundesgebiet

| Nr.der Klas- sifika- tion 1) | Wirtschaftsgliederung | Betriebsteile | | Beschäftigte | | | |
|---------------------------------------|--|---------------|----------------------------|--------------|-----------------------|--------------|----------------------------|
| | | Insgesamt | Veränderung zum Vorjahr | Arbeiter 2) | Ange- stellte 2)3) | Insgesamt 2) | Veränderung zum Vorjahr |
| | | Anzahl | % | Anzahl | | | % |
| 26.11 | H.v.Flachglas | 22 | 2,7 | 1 579 | 749 | 2 327 | -0,7 |
| 26.12 | Veredlung u.Bearbeitung v.Flachglas | 188 | -1,5 | 12 593 | 5 141 | 17 734 | -4,9 |
| 26.13 | H.v.Hohlglas | 65 | 0,9 | 11 459 | 3 559 | 15 017 | -4,1 |
| 26.14 | H.v.Glasfasern und Waren daraus | 27 | 3,5 | 2 305 | 903 | 3 207 | -2,4 |
| 26.15 | H.,Veredlg.u.Bearb.v. sonst.Glas,techn.Glasw. | 81 | -0,3 | 6 923 | 2 888 | 9 811 | -5,8 |
| 26.2 | H.v.keramischen Erzeugn. (oh.Ziegel u.Baukeramik) | 207 | -5,8 | 17 702 | 7 578 | 25 280 | -6,3 |
| 26.21 | H.v.keramischen Haus- haltsw.u.Ziergegenst. ... | 50 | -11,1 | 6 600 | 2 323 | 8 923 | -9,2 |
| 26.22 | H.v.Sanitärkeramik | . | . | . | . | . | . |
| 26.23 | H.v.keramischen Isolatoren und Isolierteilen | 13 | -7,1 | 1 756 | 618 | 2 374 | -5,8 |
| 26.24 | H.v.keramischen Erzeugn. f.sonst.techn.Zwecke ... | 34 | -2,9 | 1 819 | 906 | 2 725 | -5,0 |
| 26.25 | H.v.keramischen Erzeugnissen ang | . | . | . | . | . | . |
| 26.26 | H.v.feuerfesten keram. Werkstoffen und Waren .. | 69 | -5,4 | 4 019 | 1 879 | 5 898 | -4,2 |
| 26.30 | H.v.keramischen Wand-u. Bodenfliesen u.-platten | 27 | 0,6 | 3 106 | 1 252 | 4 358 | -3,0 |
| 26.40 | H.v.Ziegeln und sonstiger Baukeramik | 125 | -12,9 | 5 619 | 2 373 | 7 992 | -6,2 |
| 26.5 | H.v.Zement,Kalk u. gebranntem Gips | 114 | 2,1 | 5 882 | 3 737 | 9 619 | -8,5 |
| 26.51 | H.v.Zement | 52 | -1,4 | 4 070 | 2 752 | 6 822 | -12,1 |
| 26.52 | H.v.Kalk | 37 | -0,2 | . | . | 1 698 | -2,0 |
| 26.53 | H.v.gebranntem Gips | 25 | 14,7 | . | . | 1 100 | 7,8 |
| 26.6 | H.v.Erzeugnissen a. Beton,Zement u.Gips | 1 871 | -6,2 | 29 937 | 16 974 | 46 912 | -8,0 |
| 26.61 | H.v.Erzeugn.a.Beton,Zement u.aus Kalksandst.f.d.Bau | 673 | -6,7 | 19 594 | 9 617 | 29 211 | -9,2 |
| 26.62 | H.v.Gipserzeugnissen f.d.Bau | 18 | 10,0 | 875 | 457 | 1 332 | 2,3 |
| 26.63 | H.v.Frischbeton (Transportbeton) | 842 | -5,7 | 4 828 | 2 589 | 7 417 | -9,0 |
| 26.64 | H.v.Mörtel u.a. Beton | 265 | -7,1 | 2 083 | 2 940 | 5 023 | -4,9 |
| 26.65 | H.v.Faserzementwaren | 30 | -3,8 | 1 149 | 623 | 1 772 | -2,1 |
| 26.66 | H.v.Erzeugnissen a. Beton,Zement u.Gips ang | 43 | -12,3 | 1 408 | 748 | 2 156 | -5,3 |
| 26.70 | Be-u.Verarb.v.Naturwerk- und Natursteinen ang ... | 155 | -5,0 | 3 157 | 1 224 | 4 381 | -12,7 |
| 26.8 | H.v.sonst.Erzeugnissen aus nicht metall.Mineral | 276 | 4,4 | 10 899 | 6 160 | 17 060 | -1,9 |
| 26.81 | H.v.Mühl-,Mahl-,Polier-, Schleif- u.ä. Steinen .. | 67 | 3,2 | 4 438 | 2 424 | 6 861 | -3,0 |
| 26.82 | H.v.sonst. Erzeugnissen a. nicht metall.Mineral.ang | 209 | 4,8 | 6 462 | 3 737 | 10 198 | -1,1 |
| DJ | Metallerzg.u.-bearb., H.v.Metallerzeugnissen . | 8 938 | -7,3 | 524 609 | 198 372 | 722 981 | -3,4 |
| 27 | Metallerzg.u.-bearbeitung | 1 428 | -4,6 | 174 020 | 59 238 | 233 258 | -3,1 |
| 27.10 | Erzeugung v.Roheisen, Stahl u.Ferrolegierung . | 113 | . | 49 627 | 19 227 | 68 853 | . |

1) Klassifikation der Wirtschaftszweige, Ausgabe 2003 (WZ 2003).

2) Durchschnitt errechnet aus Monatsangaben.

3) Einschl. tätiger Inhaber und Mitinhaber sowie
unbezahlt mithelfender Familienangehöriger.

2 Fachliche Betriebsteile
2.1 Fachliche Betriebsteile und Beschäftigte 2003
Früheres Bundesgebiet

| Nr. der Klas- sifika- tion 1) | Wirtschaftsgliederung | Betriebsteile | | Beschäftigte | | | |
|--|--|---------------|----------------------------|--------------|-----------------------|--------------|----------------------------|
| | | Insgesamt | Veränderung zum Vorjahr | Arbeiter 2) | Ange- stellte 2)3) | Insgesamt 2) | Veränderung zum Vorjahr |
| | | Anzahl | % | Anzahl | | | % |
| 27.2 | H.v.Rohren | 200 | -2,4 | 18 098 | 6 324 | 24 422 | -3,7 |
| 27.21 | H.v.Rohren u.Rohrstücken aus Gusseisen | . | . | . | . | . | . |
| 27.22 | H.v.Stahlrohren u.Rohr- stücken aus Stahl | . | . | . | . | . | . |
| 27.3 | Sonstige erste Bearbeitung von Eisen und Stahl | 205 | -2,0 | 13 045 | 4 619 | 17 664 | -3,1 |
| 27.31 | H.v.Blankstahl | 37 | -1,8 | 2 134 | 725 | 2 860 | -6,5 |
| 27.32 | H.v.Kaltband unter 600 mm Breite | 58 | . | 6 028 | 2 432 | 8 460 | . |
| 27.33 | H.v.Kaltprofilen | 34 | -5,8 | 1 392 | 509 | 1 901 | 1,3 |
| 27.34 | H.v.gezogenem Draht | 75 | -0,1 | 3 491 | 953 | 4 444 | -3,0 |
| 27.4 | Erzeugung u.erste Bearb. v.NE-Metallen | 361 | -5,3 | 38 960 | 16 969 | 55 929 | -4,4 |
| 27.41 | Erzeugung u.erste Bearb. v.Edelmetallen | 26 | -7,7 | . | . | 3 604 | -4,9 |
| 27.42 | Erzeugung u.erste Bearb. v.Aluminium | 150 | 0,9 | 20 263 | 8 188 | 28 452 | -1,3 |
| 27.43 | Erzeugung u.erste Bearb. v.Blei,Zinn u.Zinn | 47 | -4,1 | 2 359 | 939 | 3 298 | -8,0 |
| 27.44 | Erzeugung u.erste Bearb. v.Kupfer | 88 | -10,3 | 11 697 | 4 681 | 16 378 | -7,5 |
| 27.45 | Erzeugung u.erste Bearb. v.sonst.NE-Metallen | 50 | -12,7 | . | . | 4 197 | -8,4 |
| 27.5 | Gießereien | 550 | -4,4 | 54 289 | 12 101 | 66 390 | -2,3 |
| 27.51 | Eisengießereien | 165 | -4,8 | 25 029 | 4 817 | 29 846 | -4,6 |
| 27.52 | Stahlgießereien | 39 | -3,1 | 4 296 | 1 563 | 5 858 | -5,1 |
| 27.53 | Leichtmetallgießereien ... | 222 | -3,8 | 20 084 | 4 355 | 24 439 | 1,5 |
| 27.54 | Buntmetallgießereien | 123 | -5,6 | 4 880 | 1 366 | 6 246 | -2,7 |
| 28 | H.v.Metallerzeugnissen ... | 7 510 | -7,8 | 350 589 | 139 134 | 489 723 | -3,5 |
| 28.1 | Stahl-u.Leichtmetallbau .. | 1 910 | -5,6 | 59 340 | 28 507 | 87 847 | -7,6 |
| 28.11 | H.v.Metallkonstruktionen . | 1 393 | -4,7 | 45 044 | 21 709 | 66 754 | -7,2 |
| 28.12 | H.v.Ausbauelementen aus Metall | 517 | -7,8 | 14 296 | 6 798 | 21 093 | -9,0 |
| 28.2 | H.v. Metallbeh. über 300 l Heizkörpern u.-kesseln . | 252 | -3,0 | 11 151 | 6 058 | 17 209 | -7,9 |
| 28.21 | H.v. Metallbeh. über 300 l | 196 | -3,8 | 5 771 | 2 276 | 8 047 | -10,6 |
| 28.22 | H.v.Heizkörpern u.-kesseln für Zentralheizungen ... | 55 | - | 5 380 | 3 782 | 9 162 | -5,3 |
| 28.30 | H.v.Dampfkesseln (oh. Zentralheizungskessel) . | 225 | -5,3 | 11 495 | 6 348 | 17 843 | -7,9 |
| 28.40 | H.v.Schmiede-,Press-, Zieh-,Stanzteilen u.Ä. . | 850 | -0,6 | 60 604 | 18 996 | 79 600 | -0,7 |
| 28.5 | Oberfläch.veredlg.,Wär- mebehandlg.;Mechanik ang | 1 628 | -0,4 | 63 155 | 15 439 | 78 593 | 1,3 |
| 28.51 | Oberfläch.veredlg.u. Wärmebehandlung | 726 | -0,3 | 27 938 | 7 461 | 35 399 | -1,4 |
| 28.52 | Mechanik ang | 903 | -0,5 | 35 216 | 7 978 | 43 194 | 3,6 |
| 28.6 | H.v.Schneidw.,Werkzeug., Schlössern u.Beschlägen | 1 155 | -1,7 | 71 951 | 35 159 | 107 109 | -1,7 |
| 28.61 | H.v.Schneidwaren u. Be- stecken a.unedlen Metall | 58 | . | 4 062 | 2 116 | 6 178 | . |
| 28.62 | H.v.Werkzeugen | 825 | -1,3 | 37 877 | 17 717 | 55 594 | -0,8 |

1) Klassifikation der Wirtschaftszweige, Ausgabe 2003 (WZ 2003).
2) Durchschnitt errechnet aus Monatsangaben.
3) Einschl. tätiger Inhaber und Mitinhaber sowie unbezahlt mithelfender Familienangehöriger.

2 Fachliche Betriebsteile
2.1 Fachliche Betriebsteile und Beschäftigte 2003
Früheres Bundesgebiet

| Nr.der Klas- sifika- tion 1) | Wirtschaftsgliederung | Betriebsteile | | Beschäftigte | | | |
|---------------------------------------|--|---------------|----------------------------|--------------|-----------------------|--------------|----------------------------|
| | | Insgesamt | Veränderung zum Vorjahr | Arbeiter 2) | Ange- stellte 2)3) | Insgesamt 2) | Veränderung zum Vorjahr |
| | | Anzahl | % | Anzahl | | | % |
| 28.63 | H.v.Schlössern u. Beschlä- gen aus unedlen Metall . | 273 | . | 30 012 | 15 326 | 45 338 | . |
| 28.7 | H.v.sonstigen Metallwaren | 1 490 | -23,9 | 72 894 | 28 629 | 101 523 | -5,6 |
| 28.71 | H.v.Metallbehälter von 300 l oder weniger | 75 | -5,8 | 2 522 | 774 | 3 295 | -6,2 |
| 28.72 | H.v.Verpackungen u. Verschlüssen a.Metall .. | 82 | -3,4 | 8 615 | 2 714 | 11 328 | -6,5 |
| 28.73 | H.v.Drahtwaren | 200 | -6,9 | 7 751 | 2 930 | 10 681 | -4,7 |
| 28.74 | H.v.Schrauben,Nieten, Ketten u.Federn | 380 | -4,6 | 23 718 | 8 343 | 32 060 | -2,1 |
| 28.75 | H.v.sonst.Metallwaren ang | 753 | -36,2 | 30 290 | 13 868 | 44 158 | -7,9 |
| DK | Maschinenbau | 8 654 | -1,3 | 507 464 | 374 525 | 881 989 | -2,4 |
| 29 | Maschinenbau | 8 654 | -1,3 | 507 464 | 374 525 | 881 989 | -2,4 |
| 29.1 | H.v.Masch.f.d.Erzeugung u.Nutzung v.mech.Energie | 1 362 | -1,4 | 125 908 | 79 574 | 205 482 | -1,0 |
| 29.11 | H.v.Verbrenn.mot.u.Turb. (oh.Strassenfahrz.usw) .. | 78 | 0,1 | 11 467 | 11 701 | 23 168 | -2,9 |
| 29.12 | H.v.Pumpen u. Kompressoren | 472 | -1,5 | 35 007 | 25 439 | 60 446 | 1,1 |
| 29.13 | H.v.Armaturen | 412 | -2,2 | 29 227 | 20 078 | 49 304 | -3,2 |
| 29.14 | H.v.Lagern,Getrieben, Zahnradern,Antriebsselem. | 400 | -0,7 | 50 207 | 22 356 | 72 563 | -0,5 |
| 29.2 | H.v.sonstigen nicht WZ- spezifischen Maschinen . | 2 508 | -2,2 | 119 346 | 100 425 | 219 771 | -3,0 |
| 29.21 | H.v.Öfen u.Brennern | 146 | -4,6 | 4 109 | 5 670 | 9 779 | -6,6 |
| 29.22 | H.v.Hebezeugen u. Fördermitteln | 859 | -0,7 | 38 702 | 28 092 | 66 794 | -4,8 |
| 29.23 | H.v.kälte-u.lufttechn.Er- zeugn.nicht f.d.Haushalt | 548 | -2,9 | 26 175 | 21 205 | 47 380 | -4,2 |
| 29.24 | H.v.sonstigen nicht WZ- spez.Maschinen ang | 956 | -2,7 | 50 360 | 45 458 | 95 819 | -0,8 |
| 29.3 | H.v.land-u.forstw. Maschinen | 234 | -0,3 | 16 533 | 7 749 | 24 282 | 2,2 |
| 29.31 | H.v.land-u.forstw. Zugmaschinen | 25 | -3,5 | 4 069 | 1 658 | 5 728 | -1,3 |
| 29.32 | H.v.sonst.land-u. forstw.Maschinen | 209 | 0,2 | 12 464 | 6 091 | 18 555 | 3,3 |
| 29.4 | H.v.Werkzeugmaschinen | 1 115 | . | 58 818 | 47 301 | 106 120 | . |
| 29.41 | H.v.handgeführten kraft- betriebenen Werkzeugen . | 75 | . | 5 980 | 4 369 | 10 349 | . |
| 29.42 | H.v.Werkzeugmaschinen für d.Metallbearbeitung | 584 | . | 31 709 | 27 507 | 59 217 | . |
| 29.43 | H.v.Werkzeugmaschinen ang | 457 | . | 21 129 | 15 425 | 36 554 | . |
| 29.5 | H.v.Masch.f.sonst.best. Wirtschaftszweige | 3 185 | -1,5 | 146 542 | 113 670 | 260 211 | -2,1 |
| 29.51 | H.v.Masch.f.Metallerzeu- gung,Walzwerkseintr.usw . | 89 | -2,8 | 4 123 | 4 858 | 8 981 | -3,9 |
| 29.52 | H.v.Bergwerks-,Bau-u. Baustoffmaschinen | 302 | -1,6 | 17 659 | 14 066 | 31 725 | -0,7 |
| 29.53 | H.v.Masch.f.Ernährungs- gewerbe u.Tabakverarb. . | 256 | -0,4 | 10 381 | 10 405 | 20 786 | 4,7 |
| 29.54 | H.v.Masch.f.d.Textil-, Bekleidg.-u.Ledergewerbe | 232 | -6,0 | 17 913 | 11 843 | 29 756 | -3,7 |
| 29.55 | H.v.Masch.f.d.Papier- gewerbe | 137 | -7,4 | 6 354 | 6 242 | 12 596 | -7,3 |

1) Klassifikation der Wirtschaftszweige, Ausgabe 2003 (WZ 2003).

2) Durchschnitt errechnet aus Monatsangaben.

3) Einschl. tätiger Inhaber und Mitinhaber sowie
unbezahlt mithelfender Familienangehöriger.

2 Fachliche Betriebsteile
2.1 Fachliche Betriebsteile und Beschäftigte 2003
Früheres Bundesgebiet

| Nr.der Klas- sifika- tion 1) | Wirtschaftsgliederung | Betriebsteile | | Beschäftigte | | | |
|---------------------------------------|---|---------------|----------------------------|--------------|-----------------------|--------------|----------------------------|
| | | Insgesamt | Veränderung zum Vorjahr | Arbeiter 2) | Ange- stellte 2)3) | Insgesamt 2) | Veränderung zum Vorjahr |
| | | Anzahl | % | Anzahl | | | % |
| 29.56 | H.v.Masch.f.best.Wirt- schaftszweige ang | 2 169 | -0,6 | 90 112 | 66 256 | 156 368 | -2,4 |
| 29.60 | H.v.Waffen u.Munition | 47 | 5,3 | 5 339 | 7 134 | 12 473 | 6,4 |
| 29.7 | H.v.Haushaltsgeräten ang . | 203 | -7,2 | 34 977 | 18 673 | 53 649 | -5,0 |
| 29.71 | H.v_elektrischen Haushaltsgeräten | 149 | -5,6 | 31 839 | 15 694 | 47 533 | -4,5 |
| 29.72 | H.v.nichtelektrischen Heiz-,Koch-u.ä.Gerät.ang | 54 | -11,4 | 3 138 | 2 979 | 6 116 | -8,8 |
| DL | H.v.Büromasch.,DV-Gerät. u.-einr.;Elektrotech.usw | 6 365 | -1,6 | 373 927 | 379 939 | 753 866 | -3,7 |
| 30.0 | H.v.Büromasch.,DV-Gerät. u.-einr. | 256 | -2,2 | 10 194 | 15 557 | 25 751 | -11,4 |
| 30.01 | H.v.Büromaschinen | 64 | 5,8 | 3 000 | 3 862 | 6 863 | -6,5 |
| 30.02 | H.v.DV-Gerät.u.-einr. | 192 | -4,6 | 7 193 | 11 695 | 18 888 | -13,0 |
| 31 | H.v.Geräten d.Elektriz. erzg.,-verteilung u.Ä. . | 2 865 | -2,0 | 203 750 | 162 972 | 366 722 | -3,6 |
| 31.10 | H.v.Elektromotoren, Gene- ratoren, Transformatoren | 559 | -2,8 | 43 175 | 27 913 | 71 088 | -2,4 |
| 31.20 | H.v.Elektriz.vertlg.-u. -schalteinrichtungen ... | 1 118 | -2,3 | 78 095 | 73 971 | 152 066 | -4,1 |
| 31.30 | H.v.isol.Elektrokabeln, -leitungen u.-drähten .. | 168 | -4,0 | 11 039 | 4 988 | 16 027 | -12,2 |
| 31.40 | H.v.Akkumulatoren u. Batterien | 24 | -4,1 | 4 320 | 2 260 | 6 580 | -2,4 |
| 31.50 | H.v_elektrischen Lampen u.Leuchten | 298 | -3,0 | 18 266 | 10 437 | 28 702 | -6,5 |
| 31.6 | H.v_elektr.Ausrüstg.ang .. | 699 | 0,4 | 48 856 | 43 404 | 92 260 | -1,2 |
| 31.61 | H.v_elektr.Ausrüstg.f. Motoren u.Fahrzeuge ang | 157 | -3,0 | 27 581 | 14 640 | 42 222 | -2,4 |
| 31.62 | H.v.sonst_elektr. Ausrüstg.ang | 542 | 1,4 | 21 274 | 28 764 | 50 038 | -0,1 |
| 32 | Rundfunk- und Nachrichtentechnik | 777 | -1,8 | 59 681 | 89 277 | 148 958 | -5,2 |
| 32.10 | H.v_elektronischen Bauelementen | 301 | -1,0 | 27 088 | 30 327 | 57 415 | -3,0 |
| 32.20 | H.v.Geräten u.Einr. der Telekommunikationstechn. | 301 | -4,8 | 20 950 | 48 802 | 69 753 | -6,8 |
| 32.30 | H.v.Rundfunk-,phono- und videotechnischen Geräten | 175 | 2,3 | 11 643 | 10 148 | 21 791 | -5,9 |
| 33 | Medizin-,Mess-,Steuer- technik,Optik,H.v.Uhren | 2 466 | -1,1 | 100 303 | 112 133 | 212 435 | -1,6 |
| 33.10 | H.v.med.Geräten u.ortho- pädischen Erzeugnissen . | 995 | -0,7 | 45 279 | 34 125 | 79 405 | 1,1 |
| 33.20 | H.v.Mess-,Kontroll-, Navig.-u.ä.Instr.u.Vorr. | 1 090 | -1,2 | 38 988 | 58 567 | 97 555 | -2,6 |
| 33.30 | H.v.industriellen Prozesssteuerungseinr. . | 125 | 4,9 | 2 599 | 6 439 | 9 038 | 6,1 |
| 33.40 | H.v.optischen u. fotografischen Geräten . | 189 | -2,7 | 11 275 | 11 925 | 23 199 | -7,3 |
| 33.50 | H.v.Uhren | 68 | -10,1 | 2 163 | 1 076 | 3 239 | -8,0 |
| DM | Fahrzeugbau | 1 764 | 0,1 | 579 995 | 272 460 | 852 455 | 0,6 |
| 34 | H.v.Kraftwagen u. Kraftwagenteilen | 1 348 | 0,6 | 514 573 | 219 190 | 733 763 | 0,7 |

1) Klassifikation der Wirtschaftszweige, Ausgabe 2003 (WZ 2003).

2) Durchschnitt errechnet aus Monatsangaben.

3) Einschl. tätiger Inhaber und Mitinhaber sowie unbezahlt mithelfender Familienangehöriger.

2 Fachliche Betriebsteile
2.1 Fachliche Betriebsteile und Beschäftigte 2003
Früheres Bundesgebiet

| Nr. der Klas- sifika- tion 1) | Wirtschaftsgliederung | Betriebsteile | | Beschäftigte | | | |
|--|--|---------------|----------------------------|--------------|-----------------------|--------------|----------------------------|
| | | Insgesamt | Veränderung zum Vorjahr | Arbeiter 2) | Ange- stellte 2)3) | Insgesamt 2) | Veränderung zum Vorjahr |
| | | Anzahl | % | Anzahl | | | % |
| 34.10 | H.v.Kraftwagen u. Kraftwagenmotoren | 118 | 2,5 | 271 054 | 127 179 | 398 233 | -0,2 |
| 34.20 | H.v.Karosserien, Aufbauten u.Anhängern .. | 323 | -3,8 | 22 032 | 8 678 | 30 709 | -5,7 |
| 34.30 | H.v.Teilen u.Ä.f.Kraft- wagen u.deren Motoren .. | 908 | 2,0 | 221 487 | 83 334 | 304 821 | 2,6 |
| 35 | Sonst.Fahrzeugbau | 416 | -1,4 | 65 422 | 53 270 | 118 692 | 0,5 |
| 35.1 | Schiff- u. Bootsbau | 101 | 1,1 | 12 181 | 5 758 | 17 949 | -8,5 |
| 35.11 | Schiffbau (oh.Boots- u. Yachtbau) | 77 | -0,1 | 10 265 | 5 025 | 15 290 | -10,7 |
| 35.12 | Boots- u. Yachtbau | 23 | 5,2 | 1 926 | 733 | 2 659 | 6,7 |
| 35.20 | Bahnindustrie | 101 | -3,4 | 14 256 | 6 851 | 21 107 | -3,3 |
| 35.30 | Luft- u. Raumfahrzeugbau . | 113 | 1,1 | 32 495 | 37 753 | 70 248 | 4,6 |
| 35.4 | H.v.Krafträdern,Fahrrä- dern u.Behindertenfahrz. | . | . | . | . | . | . |
| 35.41 | H.v.Krafträdern | 14 | -1,7 | 1 592 | 678 | 2 270 | 3,5 |
| 35.42 | H.v.Fahrrädern | 35 | -10,7 | 2 136 | 790 | 2 926 | -9,4 |
| 35.43 | H.v.Behinderten- fahrzeugen | . | . | . | . | . | . |
| 35.50 | Fahrzeugbau ang | . | . | . | . | . | . |
| DN | H.v.Möbeln,Schmuck,Mu- sikinstr.usw;Recycling . | 2 364 | -5,3 | 120 603 | 51 168 | 171 771 | -7,7 |
| 36 | H.v.Möbeln,Schmuck, Musikinstr.,Sportger.usw | 2 181 | -5,8 | 116 367 | 49 697 | 166 064 | -7,9 |
| 36.1 | H.v.Möbeln | 1 513 | -6,4 | 85 764 | 34 104 | 119 868 | -8,9 |
| 36.11 | H.v.Sitzmöbeln | 332 | -5,0 | 25 651 | 8 897 | 34 548 | -6,4 |
| 36.12 | H.v.Büro-u.Ladenmöbeln ... | 298 | -5,6 | 11 611 | 6 234 | 17 845 | -14,7 |
| 36.13 | H.v.Küchenmöbeln | 135 | -6,3 | 11 101 | 5 850 | 16 951 | -7,4 |
| 36.14 | H.v.sonst.Möbeln | 674 | -7,5 | 34 067 | 12 039 | 46 106 | -9,5 |
| 36.15 | H.v.Matratzen | 74 | -5,4 | 3 335 | 1 084 | 4 418 | -3,5 |
| 36.2 | H.v.Schmuck u.ä. Erzeugnissen | 110 | -6,2 | 3 475 | 2 035 | 5 511 | -8,9 |
| 36.21 | H.v.Münzen | . | . | . | . | . | . |
| 36.22 | H.v.Schmuck,Gold-u. Silberschmiedewaren | . | . | . | . | . | . |
| 36.30 | H.v.Musikinstrumenten | 53 | -4,9 | 2 540 | 867 | 3 406 | -1,2 |
| 36.40 | H.v.Sportgeräten | 66 | -1,7 | 2 282 | 969 | 3 251 | 0,2 |
| 36.50 | H.v.Spielwaren | 122 | 1,0 | 7 444 | 4 265 | 11 709 | -5,4 |
| 36.6 | H.v.sonst.Erzeugnissen ... | 316 | -5,9 | 14 862 | 7 458 | 22 320 | -4,9 |
| 36.61 | H.v.Pantasieschmuck | 16 | -21,5 | 455 | 211 | 666 | -14,9 |
| 36.62 | H.v.Besen u.Bürsten | 72 | 1,7 | 3 755 | 1 265 | 5 020 | 3,7 |
| 36.63 | H.v.Erzeugnissen ang | 228 | -6,8 | 10 652 | 5 982 | 16 634 | -6,8 |
| 37 | Recycling | 183 | 1,2 | 4 236 | 1 471 | 5 707 | -2,8 |
| 37.10 | Recycling v.metallischen Altmat.u.Reststoffen ... | 68 | 5,8 | 1 790 | 629 | 2 419 | -0,4 |
| 37.20 | Recycling v.nichtmetall. Altmat.u.Reststoffen ... | 115 | -1,4 | 2 445 | 843 | 3 288 | -4,5 |
| | Energie | 225 | -5,4 | 51 106 | 28 891 | 79 997 | -5,4 |

1) Klassifikation der Wirtschaftszweige, Ausgabe 2003 (WZ 2003).

2) Durchschnitt errechnet aus Monatsangaben.

3) Einschl. tätiger Inhaber und Mitinhaber sowie
unbezahlt mithelfender Familienangehöriger.

2 Fachliche Betriebsteile

2.2 Umsatz 2003

Früheres Bundesgebiet

| Land ----- Hauptgruppen | Umsatz | | | |
|------------------------------------|-------------|-------------|---------------|-------------------------|
| | Inland | Ausland | Insgesamt | Veränderung zum Vorjahr |
| | 1 000 EUR | | | % |
| Baden-Württemberg | 120 720 791 | 95 989 415 | 216 710 206 | 0,9 |
| Bayern | 131 149 148 | 107 639 677 | 238 788 825 | 0,8 |
| Berlin-West | 19 311 080 | 5 963 582 | 25 274 662 | -1,4 |
| Bremen | 8 945 482 | 10 254 341 | 19 199 823 | -2,4 |
| Hamburg | 18 723 547 | 8 692 174 | 27 415 721 | -13,2 |
| Hessen | 39 810 774 | 27 286 655 | 67 097 429 | 0,6 |
| Niedersachsen | 67 299 928 | 36 697 375 | 103 997 303 | -1,3 |
| Nordrhein-Westfalen | 157 794 582 | 94 120 206 | 251 914 788 | -1,5 |
| Rheinland-Pfalz | 29 403 226 | 22 362 027 | 51 765 253 | -0,5 |
| Saarland | 10 430 986 | 6 886 078 | 17 317 064 | -8,8 |
| Schleswig-Holstein | 16 429 086 | 8 209 703 | 24 638 789 | -4,2 |
| Früheres Bundesgebiet | 620 018 630 | 424 101 233 | 1 044 119 863 | -0,8 |
| Vorleistungsgüterproduzenten | 208 653 638 | 137 074 226 | 345 727 864 | -0,4 |
| Investitionsgüterproduzenten | 198 264 523 | 231 536 046 | 429 800 569 | 0,1 |
| Gebrauchsgüterproduzenten | 24 700 004 | 12 768 425 | 37 468 429 | -5,2 |
| Verbrauchsgüterproduzenten | 150 476 298 | 40 692 685 | 191 168 983 | -1,2 |

2 Fachliche Betriebsteile

2.2 Umsatz 2003

Früheres Bundesgebiet

| Nr. der Klas- sifikation 1) | Wirtschaftsgliederung | Umsatz | | | |
|-----------------------------------|---|-------------|-------------|---------------|-------------------------|
| | | Inland | Ausland | Insgesamt | Veränderung zum Vorjahr |
| | | 1 000 EUR | | | % |
| C | Bergbau u. Gew. v. Steinen u. Erden | 7 595 495 | 627 799 | 8 223 294 | -1,6 |
| CA | Kohlenbergbau, Torfgew., Gew. v. Erdöl u. Erdgas usw. | . | . | 5 272 160 | 1,4 |
| 10 | Kohlenbergbau, Torfgewinnung | . | . | 1 961 841 | -10,3 |
| 10.10 | Steinkohlenbergbau u. -brikettherstellung | . | . | 1 561 643 | -12,9 |
| 10.20 | Braunkohlenbergbau u. -veredlung | . | . | 187 987 | . |
| 10.30 | Torfgewinnung u. -veredlung | . | . | 212 211 | . |
| 11 | Gew. v. Erdöl u. Erdgas, Erbrg. verb. Dienstleistg. | . | . | 3 310 319 | 9,9 |
| 11.10 | Gew. v. Erdöl u. Erdgas | . | . | . | . |
| 11.20 | Erbrg. v. Dienstleistg. bei d. Gew. v. Erdöl u. Erdgas .. | . | . | . | . |
| 12.00 | Bergbau a. Uran-u. Thoriumerze | - | - | - | X |
| CB | Erzbergbau, Gew. v. Steinen u. Erden, sonst. Bergbau .. | . | . | 2 951 134 | -6,6 |
| 13 | Erzbergbau | - | - | - | X |
| 13.10 | Eisenerzbergbau | - | - | - | X |
| 13.20 | NE-Metallerzbergbau (oh. Uran-u. Thoriumerze) | - | - | - | X |
| 14 | Gew. v. Steinen u. Erden, sonst. Bergbau | . | . | 2 951 134 | -6,6 |
| 14.1 | Gew. v. Natursteinen | . | . | 794 374 | 211,0 |
| 14.11 | Gew. v. Naturwerksteinen u. Natursteinen ang. | . | . | 531 738 | . |
| 14.12 | Gew. v. Kalk-, Gipsstein, Anhydrit, Dolomit, Kreide | . | . | . | . |
| 14.13 | Gew. v. Schiefer | . | . | . | . |
| 14.2 | Gew. v. Kies, Sand, Ton u. Kaolin | 1 413 714 | 217 816 | 1 631 530 | -31,0 |
| 14.21 | Gew. v. Kies u. Sand | . | . | 1 445 822 | -33,7 |
| 14.22 | Gew. v. Ton u. Kaolin | . | . | 185 708 | 0,9 |
| 14.30 | Gew. v. Mineralien f. d. H. v. chem. Erzeugn. | 64 287 | 110 443 | 174 730 | . |
| 14.40 | Gew. v. Salz | . | . | . | . |
| 14.50 | Gew. v. Steinen u. Erden ang, sonst. Bergbau | . | . | . | . |
| D | Verarbeitendes Gewerbe ... | 612 423 135 | 423 473 434 | 1 035 896 569 | -0,8 |
| DA | Ernährungsgewerbe u. Tabakverarbeitung | 93 628 663 | 15 221 631 | 108 850 294 | 0,3 |
| 15 | Ernährungsgewerbe | . | . | 96 071 119 | 0,4 |
| 15.1 | Schlachten u. Fleischverarbeitung | 15 760 017 | 1 777 258 | 17 537 275 | 2,1 |
| 15.11 | Schlachten (oh. Schlachten v. Geflügel) | 5 437 964 | 1 130 278 | 6 568 242 | 0,6 |
| 15.12 | Schlachten v. Geflügel | 1 248 699 | 73 886 | 1 322 585 | 10,3 |
| 15.13 | Fleischverarbeitung | 9 073 354 | 573 094 | 9 646 448 | 2,1 |

1) Klassifikation der Wirtschaftszweige, Ausgabe 2003 (WZ 2003).

2 Fachliche Betriebsteile

2.2 Umsatz 2003

Früheres Bundesgebiet

| Nr.der Klas- sifika- tion 1) | Wirtschaftsgliederung | Umsatz | | | |
|---------------------------------------|---|------------|-----------|------------|-------------------------|
| | | Inland | Ausland | Insgesamt | Veränderung zum Vorjahr |
| | | 1 000 EUR | | | % |
| 15.20 | Fischverarbeitung | 1 148 159 | 280 747 | 1 428 906 | -6,8 |
| 15.3 | Obst- u. Gemüsever- arbeitung | 4 773 044 | 1 082 312 | 5 855 356 | 2,8 |
| 15.31 | Kartoffelverarbeitung | . | . | 711 063 | -2,7 |
| 15.32 | H.v.Frucht- u. Gemüse- säften | 1 686 110 | 496 583 | 2 182 693 | 10,7 |
| 15.33 | Obst- u. Gemüsever- arbeitung ang | . | . | 2 961 600 | -1,0 |
| 15.4 | H.v.pflanzlichen u. tierischen Ölen u.Fetten | . | . | 3 641 846 | -4,1 |
| 15.41 | H.v.rohen Ölen u.Fetten .. | . | . | . | . |
| 15.42 | H.v.raffinierten Ölen u. Fetten | . | . | . | . |
| 15.43 | H.v.Margarine u.ä. Nahrungsfetten | . | . | 573 974 | -2,0 |
| 15.5 | Milchverarbeitung; H.v.Speiseeis | 11 782 073 | 3 268 724 | 15 050 797 | 0,7 |
| 15.51 | Milchverarbeitung | . | . | 13 889 166 | -0,5 |
| 15.52 | H.v.Speiseeis | . | . | 1 161 631 | 16,9 |
| 15.6 | Mehl- u. Schäl- u. H.v. Stärke u. Stärkeerzeugn. | 1 998 244 | 748 598 | 2 746 842 | 2,2 |
| 15.61 | Mehl- u. Schäl- u. H.v. Stärke u. Stärkeerzeugn. | 1 633 395 | 415 601 | 2 048 996 | 4,3 |
| 15.62 | H.v.Stärke u. Stärke- erzeugnissen | 364 849 | 332 997 | 697 846 | -3,5 |
| 15.7 | H.v.Futtermitteln | 3 371 650 | 586 503 | 3 958 153 | -2,1 |
| 15.71 | H.v.Futtermitteln f. Nutztiere | 2 362 920 | 189 937 | 2 552 857 | -1,6 |
| 15.72 | H.v.Futtermitteln f. sonst.Tiere | 1 008 730 | 396 566 | 1 405 296 | -3,0 |
| 15.8 | Sonst.Ernährungsgewerbe (oh.Getränkherstellung) | 26 626 997 | 3 943 429 | 30 570 426 | 0,7 |
| 15.81 | H.v.Bäckwaren (oh.Dauer- backwaren) | 7 781 182 | 216 720 | 7 997 902 | 0,4 |
| 15.82 | H.v.Dauerbackwaren | 2 345 269 | 376 519 | 2 721 788 | -2,6 |
| 15.83 | H.v.Zucker | 2 043 708 | 411 694 | 2 455 402 | -3,7 |
| 15.84 | H.v.Süßwaren(oh.Dauer- backwaren) | 5 461 423 | 1 157 579 | 6 619 002 | 6,5 |
| 15.85 | H.v.Teigwaren | . | . | 569 909 | 4,1 |
| 15.86 | Verarb.v.Kaffee u.Tee, H.v.Kaffee-Ersatz | . | . | 3 328 498 | -5,9 |
| 15.87 | H.v.Würzmitteln u.Saucen . | 1 942 588 | 328 322 | 2 270 910 | 2,5 |
| 15.88 | H.v.homogenisierten u. diätetischen Nahrungsm. | 513 787 | 213 074 | 726 861 | 0,8 |
| 15.89 | H.v.sonst.Nahrungsmit- teln (oh.Getränke) | 3 003 448 | 876 706 | 3 880 154 | 1,4 |
| 15.9 | H.v.Getränken | 14 099 482 | 1 182 036 | 15 281 518 | -0,8 |
| 15.91 | H.v.Spirituosen | 1 684 057 | 154 547 | 1 838 604 | -0,2 |
| 15.92 | H.v.Alkohol | . | . | . | . |
| 15.93 | H.v.Traubenwein | . | . | 788 879 | -1,9 |
| 15.94 | H.v.Apfelwein u.sonst. Fruchtweinen | . | . | . | . |

1) Klassifikation der Wirtschaftszweige, Ausgabe 2003 (WZ 2003).

2 Fachliche Betriebsteile

2.2 Umsatz 2003

Früheres Bundesgebiet

| Nr.der Klas- sifika- tion 1) | Wirtschaftsgliederung | Umsatz | | | |
|---------------------------------------|--|------------|-----------|------------|-------------------------|
| | | Inland | Ausland | Insgesamt | Veränderung zum Vorjahr |
| | | 1 000 EUR | | | % |
| 15.95 | H.v.Wermutwein u.sonst. aromatisierten Weinen .. | . | . | . | . |
| 15.96 | H.v.Bier | 6 118 545 | 587 511 | 6 706 056 | -3,0 |
| 15.97 | H.v.Malz | . | . | 483 545 | -4,4 |
| 15.98 | Mineralwassergew.,H.v. Erfrischungsgetränken .. | 4 967 042 | 202 312 | 5 169 354 | 2,9 |
| 16.00 | Tabakverarbeitung | . | . | 12 779 175 | -1,0 |
| 08 | Textil-u.Bekleidungs- gewerbe | 12 460 720 | 7 228 000 | 19 688 720 | -5,9 |
| 17 | Textilgewerbe | 6 766 879 | 4 522 821 | 11 289 700 | -4,5 |
| 17.1 | Spinnstoffaufbereitung u.Spinnerei | 530 729 | 451 351 | 982 080 | -11,0 |
| 17.11 | Baumwollaufbereitung u. -spinnerei | 297 553 | 213 245 | 510 798 | -13,7 |
| 17.12 | Wollaufbereitung u. Streichgarnspinnerei ... | . | . | 5 827 | -15,3 |
| 17.13 | Wollaufbereitung u. Kammgarnspinnerei | . | . | 124 854 | -15,5 |
| 17.14 | Flachsaufbereitung u. -spinnerei | . | . | . | . |
| 17.15 | Zwirnen u.Texturieren v. Filamentgarnen usw | . | . | . | . |
| 17.16 | H.v.Nähgarn | . | . | . | . |
| 17.17 | Sonst.Spinnstoffaufbe- reitung u.Spinnerei | . | . | . | . |
| 17.2 | Weberei | 1 218 944 | 1 066 090 | 2 285 034 | -5,7 |
| 17.21 | Baumwollweberei | 664 052 | 539 048 | 1 203 100 | -10,1 |
| 17.22 | Streichgarnweberei | . | . | . | . |
| 17.23 | Kammgarnweberei | . | . | 256 474 | . |
| 17.24 | Seiden-u.Filamentgarn- weberei | 337 898 | 343 855 | 681 753 | 11,4 |
| 17.25 | Sonst.Weberei | . | . | . | . |
| 17.30 | Textilveredlung | 682 721 | 331 715 | 1 014 436 | -9,9 |
| 17.40 | H.v.konfektion.Textil- waren (oh.Bekleidung) .. | 1 354 156 | 336 775 | 1 690 931 | -2,4 |
| 17.5 | Sonst.Textilgewerbe (oh.H.v.Maschenware) ... | 2 079 394 | 1 882 419 | 3 961 813 | -0,4 |
| 17.51 | H.v.Teppichen | . | . | . | . |
| 17.52 | H.v.Seilerwaren | . | . | . | . |
| 17.53 | H.v.Vliesstoff,Erzeugn. daraus (oh.Bekleidung) . | 424 574 | 625 928 | 1 050 502 | 0,4 |
| 17.54 | Textilgewerbe ang | 975 953 | 1 009 985 | 1 985 938 | 3,2 |
| 17.60 | H.v.gewirktem u. gestricktem Stoff | 332 986 | 260 355 | 593 341 | -2,7 |
| 17.7 | H.v.gewirkten u.ge- strickten Fertigerzeugn. | 567 949 | 194 116 | 762 065 | -9,6 |
| 17.71 | H.v.Strumpfwaren | . | . | 392 063 | -1,5 |
| 17.72 | H.v.Pullovern,Strick- jacken u.ä.Waren | . | . | 370 002 | -16,7 |

1) Klassifikation der Wirtschaftszweige, Ausgabe 2003 (WZ 2003).

2 Fachliche Betriebsteile

2.2 Umsatz 2003

Früheres Bundesgebiet

| Nr.der Klas- sifika- tion 1) | Wirtschaftsgliederung | Umsatz | | | |
|---------------------------------------|--|------------|------------|------------|-------------------------|
| | | Inland | Ausland | Insgesamt | Veränderung zum Vorjahr |
| | | 1 000 EUR | | | % |
| 18 | Bekleidungsgewerbe | 5 693 841 | 2 705 179 | 8 399 020 | -7,7 |
| 18.10 | H.v.Lederbekleidung | 41 761 | 10 370 | 52 131 | -12,8 |
| 18.2 | H.v.Bekleidung (oh. Lederbekleidung) | 5 639 341 | 2 688 903 | 8 328 244 | -7,7 |
| 18.21 | H.v.Arbeits-u.Berufs- bekleidung | . | . | 257 427 | -2,0 |
| 18.22 | H.v.Oberbekleidg.(oh.Ar- beits-u.Berufsbekleidg.) | 3 698 313 | 2 146 104 | 5 844 417 | -8,2 |
| 18.23 | H.v.Wäsche | 1 362 992 | 348 559 | 1 711 551 | -8,3 |
| 18.24 | H.v.sonst.Bekleidg.u. Bekleidungszubehör | . | . | 514 849 | -2,5 |
| 18.30 | Zurichtung u.Färben v. Fellen,H.v.Pelzwaren ... | 12 739 | 5 906 | 18 645 | 0,8 |
| DC | Ledergewerbe | 2 393 613 | 1 120 004 | 3 513 617 | -4,6 |
| 19 | Ledergewerbe | 2 393 613 | 1 120 004 | 3 513 617 | -4,6 |
| 19.10 | H.v.Leder u.Lederfaserstoff | . | . | 549 241 | -9,8 |
| 19.20 | Lederverarb.(oh.H.v.Le- derbekleidung u.Schuhen) | . | . | 424 375 | -5,8 |
| 19.30 | H.v.Schuhen | 1 812 900 | 727 101 | 2 540 001 | -3,2 |
| DD | Holzgewerbe (oh.H.v. Möbeln) | 9 022 571 | 2 113 721 | 11 136 292 | -4,7 |
| 20 | Holzgewerbe (oh.H.v. Möbeln) | 9 022 571 | 2 113 721 | 11 136 292 | -4,7 |
| 20.10 | Säge-,Hobel-u.Holz- imprägnierwerke | 2 161 009 | 637 274 | 2 798 283 | 0,7 |
| 20.20 | H.v.Funier-,Sperrholz-, Holzfaserpl.-u.-spanpl. | 1 692 169 | 753 638 | 2 445 807 | -9,4 |
| 20.30 | H.v.Konstr.-,Fertigb.t., Ausbauelement.u.Ä.a.Holz | 3 938 868 | 480 138 | 4 419 006 | -6,1 |
| 20.40 | H.v.Verpackungsmitteln, Lagerbehält.u.Ä.a.Holz . | 545 015 | 50 726 | 595 741 | 1,7 |
| 20.5 | H.v.Holzwaren ang,Kork-, Flecht-u.Kortwaren | 685 510 | 191 945 | 877 455 | -4,3 |
| 20.51 | H.v.Holzwaren ang (oh.Möbel) | 658 807 | 170 563 | 829 370 | -4,7 |
| 20.52 | H.v.Kork-,Flecht-u. Kortwaren (oh.Möbel) ... | 26 703 | 21 382 | 48 085 | 3,8 |
| DE | Papier-,Verlags-u. Druckgewerbe | 48 624 048 | 12 721 156 | 61 345 204 | -3,7 |
| 21 | Papiergewerbe | 16 221 477 | 9 639 723 | 25 861 200 | -1,3 |
| 21.1 | H.v.Holz- u. Zellstoff, Papier,Karton u.Pappe .. | 5 844 235 | 6 463 712 | 12 307 947 | -4,1 |
| 21.11 | H.v.Holz- u. Zellstoff ... | . | . | . | . |
| 21.12 | H.v.Papier,Karton u. Pappe | . | . | . | . |
| 21.2 | H.v.Waren aus Papier, Karton u.Pappe | 10 377 242 | 3 176 011 | 13 553 253 | 1,5 |
| 21.21 | H.v.Wellpapier u.-pappe, Verpackungsmitteln | 5 938 617 | 1 513 664 | 7 452 281 | 1,7 |
| 21.22 | H.v.Haushalts-u.Hygiene- art.a.Zellstoff usw | 1 983 671 | 653 697 | 2 637 368 | 0,9 |
| 21.23 | H.v.Schreibwaren,Büro- bedarf a.Papier u.Pappe | 877 221 | 229 311 | 1 106 532 | -0,1 |

1) Klassifikation der Wirtschaftszweige, Ausgabe 2003 (WZ 2003).

2 Fachliche Betriebsteile

2.2 Umsatz 2003

Früheres Bundesgebiet

| Nr.der Klas- sifikation 1) | Wirtschaftsgliederung | Umsatz | | | |
|-------------------------------------|--|------------|------------|-------------|-------------------------|
| | | Inland | Ausland | Insgesamt | Veränderung zum Vorjahr |
| | | 1 000 EUR | | | % |
| 21.24 | H.v.Tapeten | 183 976 | 175 031 | 359 007 | -5,3 |
| 21.25 | H.v.sonst.Waren aus Papier,Karton u.Pappe .. | 1 393 757 | 604 308 | 1 998 065 | 3,9 |
| 22 | Verlags-, Druckgewerbe, Vervielfältigung | 32 402 571 | 3 081 433 | 35 484 004 | -5,4 |
| 22.1 | Verlagsgewerbe | 18 578 867 | 923 222 | 19 502 089 | -4,3 |
| 22.11 | Verlegen von Büchern | 3 979 356 | 462 898 | 4 442 254 | -5,3 |
| 22.12 | Verlegen von Zeitungen ... | 8 598 116 | 32 377 | 8 630 493 | -2,6 |
| 22.13 | Verlegen von Zeitschriften | 5 629 006 | 363 239 | 5 992 245 | -4,6 |
| 22.14 | Verlegen von bespielten Tonträgern u. Musikalien | . | . | . | . |
| 22.15 | Sonst.Verlagsgewerbe | . | . | . | . |
| 22.2 | Druckgewerbe | 13 311 550 | 1 759 530 | 15 071 080 | -6,5 |
| 22.21 | Drucken von Zeitungen | 992 039 | 2 300 | 994 339 | -5,9 |
| 22.22 | Drucken anderer Druckerzeugnisse | 10 724 611 | 1 641 788 | 12 366 399 | -7,0 |
| 22.23 | Druckweiterverarbeitung .. | . | . | 689 109 | -9,2 |
| 22.24 | Druck- und Mediovorstufe | . | . | 761 209 | 1,9 |
| 22.25 | Erbringung v.sonst.druck- bezogenen Dienstleistg. | . | . | 260 024 | 1,2 |
| 22.3 | Vervielf.v.besp.Ton-, Bild-u.Datenträgern | 512 154 | 398 681 | 910 835 | -10,8 |
| 22.31 | Vervielfältigung v. bespielten Tonträgern .. | 253 823 | 174 549 | 428 372 | -18,9 |
| 22.32 | Vervielfältigung v. bespielten Bildträgern . | 143 156 | 177 231 | 320 387 | 7,1 |
| 22.33 | Vervielfältigung v. bespielten Datenträgern | 115 175 | 46 901 | 162 076 | -16,4 |
| DF | Kokerei,Mineralölverar- beitung,H.v.Brutstoffen | 32 835 717 | 1 846 141 | 34 681 858 | -9,2 |
| 23 | Kokerei,Mineralölverar- beitung,H.v.Brutstoffen | 32 835 717 | 1 846 141 | 34 681 858 | -9,2 |
| 23.10 | Kokerei | . | . | 423 356 | -15,0 |
| 23.20 | Mineralölverarbeitung | . | . | . | . |
| 23.30 | H.u.Verarb.v.Spalt-u. Brutstoffen | . | . | . | . |
| DG | H.v.chemischen Erzeugn. .. | 45 571 122 | 54 597 528 | 100 168 650 | 0,2 |
| 24 | H.v.chemischen Erzeugn. .. | 45 571 122 | 54 597 528 | 100 168 650 | 0,2 |
| 24.1 | H.v.chemischen Grund- stoffen | 18 902 552 | 24 991 193 | 43 893 745 | -0,1 |
| 24.11 | H.v.Industriegasen | . | . | 1 136 991 | 42,7 |
| 24.12 | H.v.Farbstoffen u. Pigmenten | . | . | . | . |
| 24.13 | H.v.sonst.anorganischen Grundstoffen u.Chemik. . | 1 947 881 | 2 158 203 | 4 106 084 | -4,9 |
| 24.14 | H.v.sonst.organischen Grundstoffen u.Chemik. . | 7 981 299 | 8 947 093 | 16 928 392 | 0,2 |
| 24.15 | H.v.Düngemitteln u. Stickstoffverbindungen . | 569 897 | 704 336 | 1 274 233 | 1,1 |
| 24.16 | H.v.Kunststoffen in Primärformen | 6 089 247 | 10 082 967 | 16 172 214 | -0,9 |

1) Klassifikation der Wirtschaftszweige, Ausgabe 2003 (WZ 2003).

2 Fachliche Betriebsteile

2.2 Umsatz 2003

Früheres Bundesgebiet

| Nr.der Klas- sifika- tion 1) | Wirtschaftsgliederung | Umsatz | | | |
|---------------------------------------|--|------------|------------|------------|-------------------------|
| | | Inland | Ausland | Insgesamt | Veränderung zum Vorjahr |
| | | 1 000 EUR | | | % |
| 24.17 | H.v.synthetischem Kaut- schuk in Primärformen .. | . | . | . | . |
| 24.20 | H.v.Schädlingsbekämp- fungs-u.Desinfektionsm. | . | . | 2 149 727 | . |
| 24.30 | H.v.Anstrichmitteln, Druckfarben u.Kitten ... | 4 700 558 | 3 062 314 | 7 762 872 | 0,8 |
| 24.4 | H.v.pharmazeut.Erzeugn. .. | 9 939 460 | 11 887 874 | 21 827 334 | 0,2 |
| 24.41 | H.v.pharmazeut. Grundstoffen | 344 479 | 1 697 116 | 2 041 595 | -6,1 |
| 24.42 | H.v.pharmazeut.Speziali- täten u.sonst.Erzeugn. . | 9 594 981 | 10 190 758 | 19 785 739 | 0,9 |
| 24.5 | H.v.Seifen,Wasch-,Reini- gungs-u.Körperpflegem. . | 5 203 261 | 3 598 069 | 8 801 330 | 2,8 |
| 24.51 | H.v.Seifen,Wasch-,Reini- gungs-u.Poliermitteln .. | 2 557 869 | 2 146 649 | 4 704 518 | 10,3 |
| 24.52 | H.v.Duftstoffen und Körperpflegemitteln | 2 645 392 | 1 451 420 | 4 096 812 | -4,6 |
| 24.6 | H.v.sonst.chemischen Erzeugnissen | . | . | 13 404 976 | . |
| 24.61 | H.v.pyrotechnischen Erzeugnissen | 254 755 | 234 531 | 489 286 | 3,7 |
| 24.62 | H.v.Klebstoffen u. Gelatine | 744 036 | 601 468 | 1 345 504 | 4,4 |
| 24.63 | H.v.etherischen Ölen | . | . | . | . |
| 24.64 | H.v.fotochemischen Erzeugnissen | 203 485 | 1 274 579 | 1 478 064 | -1,5 |
| 24.65 | H.v.unbespielten Ton-, Bild-u.Datenträgern | . | . | . | . |
| 24.66 | H.v.sonstigen chemischen Erzeugnissen ang | 3 837 370 | 5 096 487 | 8 933 857 | 3,0 |
| 24.70 | H.v.Chemiefasern | 638 252 | 1 690 414 | 2 328 666 | 2,4 |
| DI | H.v.Gummi-u.Kunststoff- waren | 28 088 471 | 15 796 125 | 43 884 596 | 0,6 |
| 25 | H.v.Gummi-u.Kunststoff- waren | 28 088 471 | 15 796 125 | 43 884 596 | 0,6 |
| 25.1 | H.v.Gummiwaren | 5 427 347 | 3 940 960 | 9 368 307 | 0,7 |
| 25.11 | H.v.Bereifungen | . | . | 3 408 157 | 4,5 |
| 25.12 | Runderneuerung v. Bereifungen | . | . | 91 822 | 5,0 |
| 25.13 | H.v.sonst.Gummiwaren | 3 793 806 | 2 074 522 | 5 868 328 | -1,4 |
| 25.2 | H.v.Kunststoffwaren | 22 661 124 | 11 855 165 | 34 516 289 | 0,6 |
| 25.21 | H.v.Platten,Folien usw a.Kunststoffen | 6 225 359 | 5 593 389 | 11 818 748 | 1,9 |
| 25.22 | H.v.Verpackungsmitteln a.Kunststoffen | 3 484 070 | 1 777 156 | 5 261 226 | 2,7 |
| 25.23 | H.v.Baubedarfsartikeln a.Kunststoffen | 3 216 324 | 739 069 | 3 955 393 | -1,6 |
| 25.24 | H.v.sonst.Kunststoff- waren | 9 735 371 | 3 745 551 | 13 480 922 | -0,7 |
| DI | Glasgewerbe,H.v.Keramik, Verarb.v.Steinen u.Erden | 17 252 418 | 5 674 621 | 22 927 039 | -4,0 |
| 26 | Glasgewerbe,H.v.Keramik, Verarb.v.Steinen u.Erden | 17 252 418 | 5 674 621 | 22 927 039 | -4,0 |
| 26.1 | H.v.Glas und Glaswaren ... | 3 895 473 | 2 402 123 | 6 297 596 | -3,2 |

1) Klassifikation der Wirtschaftszweige, Ausgabe 2003 (WZ 2003).

2 Fachliche Betriebsteile

2.2 Umsatz 2003

Früheres Bundesgebiet

| Nr. der Klas- sifikation 1) | Wirtschaftsgliederung | Umsatz | | | |
|-----------------------------------|--|------------|------------|-------------|-------------------------|
| | | Inland | Ausland | Insgesamt | Veränderung zum Vorjahr |
| | | 1 000 EUR | | | % |
| 26.11 | H.v.Flachglas | 236 111 | 242 032 | 478 143 | -1,2 |
| 26.12 | Veredlung u.Bearbeitung v.Flachglas | 1 677 275 | 586 359 | 2 263 634 | -6,9 |
| 26.13 | H.v.Hohlglas | 1 156 713 | 751 671 | 1 908 384 | -0,8 |
| 26.14 | H.v.Glasfasern und Waren daraus | 330 803 | 210 715 | 541 518 | 8,2 |
| 26.15 | H.,Veredlg.u.Bearb.v. sonst.Glas,techn.Glasw. | 494 571 | 611 346 | 1 105 917 | -5,3 |
| 26.2 | H.v.keramischen Erzeugn. (oh.Ziegel u.Baukeramik) | 1 172 107 | 1 333 804 | 2 505 911 | -1,2 |
| 26.21 | H.v.keramischen Haus- haltsw.u.Ziergegenst. ... | 291 406 | 226 501 | 517 907 | -5,8 |
| 26.22 | H.v.Sanitärkeramik | . | . | . | . |
| 26.23 | H.v.keramischen Isolatoren und Isolierteilen | 90 847 | 83 919 | 174 766 | 6,0 |
| 26.24 | H.v.keramischen Erzeugn. f.sonst.techn.Zwecke ... | 142 463 | 178 365 | 320 828 | 0,9 |
| 26.25 | H.v.keramischen Erzeugnissen ang | . | . | . | . |
| 26.26 | H.v.feuerfesten keram. Werkstoffen und Waren .. | 397 922 | 659 584 | 1 057 506 | 1,4 |
| 26.30 | H.v.keramischen Wand-u. Bodenfliesen u.-platten | 370 190 | 79 607 | 449 797 | 8,1 |
| 26.40 | H.v.Ziegeln und sonstiger Baukeramik | 885 352 | 84 247 | 969 599 | 3,8 |
| 26.5 | H.v.Zement,Kalk u. gebranntem Gips | 1 525 734 | 272 880 | 1 798 614 | -13,5 |
| 26.51 | H.v.Zement | . | . | 1 228 824 | -19,6 |
| 26.52 | H.v.Kalk | . | . | 320 334 | -3,6 |
| 26.53 | H.v.gebranntem Gips | . | . | 249 456 | 14,0 |
| 26.6 | H.v.Erzeugnissen a. Beton,Zement u.Gips | 7 135 605 | 374 408 | 7 510 013 | -5,8 |
| 26.61 | H.v.Erzeugn.a.Beton,Zement u.aus Kalksandst.f.d.Bau | 3 827 102 | 156 581 | 3 983 683 | -3,8 |
| 26.62 | H.v.Gipserzeugnissen f.d.Bau | 205 543 | 45 763 | 251 306 | -8,6 |
| 26.63 | H.v.Frischbeton (Transportbeton) | 1 703 349 | 5 713 | 1 709 062 | -10,4 |
| 26.64 | H.v.Mörtel u.a. Beton | 931 472 | 95 344 | 1 026 816 | -3,3 |
| 26.65 | H.v.Faserzementwaren | . | . | . | . |
| 26.66 | H.v.Erzeugnissen a. Beton,Zement u.Gips ang | . | . | . | . |
| 26.70 | Be-u.Vererb.v.Naturwerk- und Natursteinen ang ... | . | . | 462 791 | -14,9 |
| 26.8 | H.v.sonst.Erzeugnissen aus nicht metall.Mineral | . | . | 2 932 718 | 1,7 |
| 26.81 | H.v.Mühl-,Mahl-,Polier-, Schleif- u.ä. Steinen .. | . | . | 822 559 | -1,8 |
| 26.82 | H.v.sonst. Erzeugnissen a. nicht metall.Mineral.ang | 1 428 738 | 681 421 | 2 110 159 | 3,1 |
| DJ | Metallerzg.u.-bearb., H.v.Metallerzeugnissen . | 76 111 475 | 34 990 623 | 111 102 098 | -0,7 |
| 27 | Metallerzg.u.-bearbeitung | 30 499 570 | 18 725 645 | 49 225 215 | -0,2 |
| 27.10 | Erzeugung v.Roheisen, Stahl u.Ferrolegierung . | 11 790 344 | 6 692 453 | 18 482 797 | . |

1) Klassifikation der Wirtschaftszweige, Ausgabe 2003 (WZ 2003).

2 Fachliche Betriebsteile

2.2 Umsatz 2003

Früheres Bundesgebiet

| Nr. der Klas- sifika- tion 1) | Wirtschaftsgliederung | Umsatz | | | Veränderung zum Vorjahr % |
|--|--|------------|------------|------------|------------------------------|
| | | Inland | Ausland | Insgesamt | |
| | | 1 000 EUR | | | |
| 27.2 | H.v.Rohren | 2 097 720 | 2 122 095 | 4 219 815 | -4,2 |
| 27.21 | H.v.Rohren u.Rohrstücken aus Gusseisen | . | . | . | . |
| 27.22 | H.v.Stahlrohren u.Rohr- stücken aus Stahl | . | . | . | . |
| 27.3 | Sonstige erste Bearbeitung von Eisen und Stahl | 2 786 658 | 1 386 041 | 4 172 699 | 2,3 |
| 27.31 | H.v.Blankstahl | 539 435 | 145 863 | 685 298 | 0,7 |
| 27.32 | H.v.Kaltband unter 600 mm Breite | 1 380 163 | 875 159 | 2 255 322 | . |
| 27.33 | H.v.Kaltprofilen | 305 810 | 116 396 | 422 206 | 9,7 |
| 27.34 | H.v.gezogenem Draht | 561 250 | 248 623 | 809 873 | 1,6 |
| 27.4 | Erzeugung u.erste Bearb. v.NE-Metallen | 8 517 900 | 6 664 726 | 15 182 626 | -4,1 |
| 27.41 | Erzeugung u.erste Bearb. v.Edelmetallen | . | . | 988 486 | -0,9 |
| 27.42 | Erzeugung u.erste Bearb. v.Aluminium | 4 817 302 | 3 519 094 | 8 336 396 | -1,8 |
| 27.43 | Erzeugung u.erste Bearb. v.Blei,Zinn u.Zinn | 556 213 | 272 378 | 828 591 | -18,3 |
| 27.44 | Erzeugung u.erste Bearb. v.Kupfer | 2 265 957 | 2 082 956 | 4 348 913 | -4,5 |
| 27.45 | Erzeugung u.erste Bearb. v.sonst.NE-Metallen | . | . | 680 240 | -12,7 |
| 27.5 | Gießereien | 5 306 948 | 1 860 330 | 7 167 278 | 2,6 |
| 27.51 | Eisengießereien | 2 146 648 | 1 007 521 | 3 154 169 | 2,5 |
| 27.52 | Stahlgießereien | 468 529 | 210 631 | 679 160 | -4,3 |
| 27.53 | Leichtmetallgießereien ... | 2 331 433 | 546 534 | 2 877 967 | 5,1 |
| 27.54 | Buntmetallgießereien | 360 338 | 95 644 | 455 982 | -1,0 |
| 28 | H.v.Metallerzeugnissen ... | 45 611 905 | 16 264 978 | 61 876 883 | -1,1 |
| 28.1 | Stahl-u.Leichtmetallbau .. | 9 691 381 | 1 879 980 | 11 571 361 | -5,6 |
| 28.11 | H.v.Metallkonstruktionen . | 7 472 077 | 1 464 950 | 8 937 027 | -4,2 |
| 28.12 | H.v.Ausbauelementen aus Metall | 2 219 304 | 415 030 | 2 634 334 | -9,9 |
| 28.2 | H.v. Metallbeh. über 300 l Heizkörpern u.-kesseln . | 1 980 062 | 546 757 | 2 426 819 | -4,1 |
| 28.21 | H.v. Metallbeh. über 300 l | 749 457 | 222 426 | 971 883 | -13,2 |
| 28.22 | H.v.Heizkörpern u.-kesseln für Zentralheizungen ... | 1 130 605 | 324 331 | 1 454 936 | 3,2 |
| 28.30 | H.v.Dampfkesseln (oh. Zentralheizungskessel) . | 2 174 484 | 683 006 | 2 857 490 | -14,2 |
| 28.40 | H.v.Schmiede-,Press-, Zieh-,Stanzteilen u.Ä. . | 8 130 554 | 2 920 589 | 11 051 143 | 5,1 |
| 28.5 | Oberfläch.veredlg.,Wär- mebehandlg.;Mechanik ang | 6 835 421 | 1 160 089 | 7 995 510 | 3,7 |
| 28.51 | Oberfläch.veredlg.u. Wärmebehandlung | 3 028 004 | 602 482 | 3 630 486 | -0,9 |
| 28.52 | Mechanik ang | 3 807 417 | 557 607 | 4 365 024 | 7,9 |
| 28.6 | H.v.Schneidw.,Werkzeug., Schlüssern u.Beschlägen | 7 622 373 | 4 730 974 | 12 353 347 | 0,7 |
| 28.61 | H.v.Schneidwaren u. Be- stecken a.unedlen Metall | . | . | 680 672 | . |
| 28.62 | H.v.Werkzeugen | 3 615 335 | 1 937 982 | 5 553 317 | -0,2 |

1) Klassifikation der Wirtschaftszweige, Ausgabe 2003 (WZ 2003).

2 Fachliche Betriebsteile

2.2 Umsatz 2003

Früheres Bundesgebiet

| Nr.der Klas- sifikation 1) | Wirtschaftsgliederung | Umsatz | | | |
|----------------------------------|--|------------|------------|-------------|-------------------------|
| | | Inland | Ausland | Insgesamt | Veränderung zum Vorjahr |
| | | 1 000 EUR | | | % |
| 28.63 | H.v.Schlössern u. Beschlä- gen aus unedlen Metall . | . | . | 6 119 358 | . |
| 28.7 | H.v.sonstigen Metallwaren | 9 277 630 | 4 343 583 | 13 621 213 | -2,4 |
| 28.71 | H.v.Metallbehälter von 300 l oder weniger | 421 348 | 189 685 | 611 033 | -2,6 |
| 28.72 | H.v.Verpackungen u. Verschlüssen a.Metall .. | 1 212 089 | 893 985 | 2 106 074 | -7,2 |
| 28.73 | H.v.Drahtwaren | 1 036 457 | 607 986 | 1 644 443 | -2,1 |
| 28.74 | H.v.Schrauben,Nieten, Ketten u.Federn | 2 588 666 | 1 265 785 | 3 854 451 | 3,1 |
| 28.75 | H.v.sonst.Metallwaren ang | 4 019 070 | 1 386 142 | 5 405 212 | -4,1 |
| DK | Maschinenbau | 64 645 184 | 71 344 475 | 135 989 659 | -0,6 |
| 29 | Maschinenbau | 64 645 184 | 71 344 475 | 135 989 659 | -0,6 |
| 29.1 | H.v.Masch.f.d.Erzeugung u.Nutzung v.mech.Energie | 14 578 939 | 16 119 057 | 30 697 996 | 0,6 |
| 29.11 | H.v.Verbrenn.mot.u.Turb. (oh.Strassenfahrz.usw) .. | 1 241 234 | 4 248 419 | 5 489 653 | -3,0 |
| 29.12 | H.v.Pumpen u. Kompressoren | 4 131 502 | 4 991 650 | 9 123 152 | 1,4 |
| 29.13 | H.v.Armaturen | 3 977 466 | 3 037 244 | 7 014 710 | 1,3 |
| 29.14 | H.v.Lagern,Getrieben, Zahnradern,Antriebslem. | 5 228 737 | 3 841 744 | 9 070 481 | 1,6 |
| 29.2 | H.v.sonstigen nicht WZ- spezifischen Maschinen . | 18 716 055 | 15 426 800 | 34 142 855 | 0,9 |
| 29.21 | H.v.Öfen u.Brennern | 731 392 | 777 465 | 1 508 857 | -9,3 |
| 29.22 | H.v.Hebezeugen u. Fördermitteln | 6 009 013 | 4 096 631 | 10 105 644 | -0,5 |
| 29.23 | H.v.kälte-u.lufttechn.Er- zeugn.nicht f.d.Haushalt | 5 202 170 | 2 999 655 | 8 201 825 | 3,8 |
| 29.24 | H.v.sonstigen nicht WZ- spez.Maschinen ang | 6 773 480 | 7 553 049 | 14 326 529 | 1,5 |
| 29.3 | H.v.land-u.forstw. Maschinen | 2 052 208 | 3 229 279 | 5 281 487 | -2,6 |
| 29.31 | H.v.land-u.forstw. Zugmaschinen | . | . | 2 198 560 | -2,2 |
| 29.32 | H.v.sonst.land-u. forstw.Maschinen | . | . | 3 082 927 | -2,8 |
| 29.4 | H.v.Werkzeugmaschinen | 6 967 028 | 7 811 962 | 14 778 990 | . |
| 29.41 | H.v.handgeführten kraft- betriebenen Werkzeugen . | . | . | 1 401 985 | . |
| 29.42 | H.v.Werkzeugmaschinen für d.Metallbearbeitung | 4 355 933 | 4 124 505 | 8 480 438 | . |
| 29.43 | H.v.Werkzeugmaschinen ang | . | . | 4 896 567 | . |
| 29.5 | H.v.Masch.f.sonst.best. Wirtschaftszweige | 16 827 582 | 22 903 271 | 39 730 853 | -0,3 |
| 29.51 | H.v.Masch.f.Metallerzeu- gung,Walzwerkseintr.usw . | 554 527 | 870 661 | 1 425 188 | -1,6 |
| 29.52 | H.v.Bergwerks-,Bau-u. Baustoffmaschinen | 2 152 300 | 4 134 789 | 6 287 089 | 4,4 |
| 29.53 | H.v.Masch.f.Ernährungs- gewerbe u.Tabakverarb. . | 1 184 002 | 2 013 415 | 3 197 417 | 5,4 |
| 29.54 | H.v.Masch.f.d.Textil-, Bekleidg.-u.Ledergewerbe | 899 091 | 3 450 461 | 4 349 552 | -2,1 |
| 29.55 | H.v.Masch.f.d.Papier- gewerbe | 629 471 | 1 306 148 | 1 935 619 | -8,5 |

1) Klassifikation der Wirtschaftszweige, Ausgabe 2003 (WZ 2003).

2 Fachliche Betriebsteile

2.2 Umsatz 2003

Früheres Bundesgebiet

| Nr.der Klas- sifika- tion 1) | Wirtschaftsgliederung | Umsatz | | | Veränderung zum Vorjahr % |
|---------------------------------------|--|------------|-------------|-------------|------------------------------|
| | | Inland | Ausland | Insgesamt | |
| | | 1 000 EUR | | | |
| 29.56 | H.v.Masch.f.best.Wirt- schaftszweige ang | 11 408 191 | 11 127 797 | 22 535 988 | -1,2 |
| 29.60 | H.v.Waffen u.Munition | 1 203 439 | 930 721 | 2 134 160 | 8,5 |
| 29.7 | H.v.Haushaltsgeräten ang . | 4 299 933 | 4 923 385 | 9 223 318 | -7,7 |
| 29.71 | H.v.elektrischen Haushaltsgeräten | 3 692 624 | 4 366 933 | 8 059 557 | -7,8 |
| 29.72 | H.v.nichtelektrischen Heiz-,Koch-u.ä.Gerät.ang | 607 309 | 556 452 | 1 163 761 | -7,1 |
| DL | H.v.Büromasch.,DV-Gerät. u.-einr.;Elektrotech.usw | 74 514 528 | 64 281 707 | 138 796 235 | -0,5 |
| 30.0 | H.v.Büromasch.,DV-Gerät. u.-einr. | 5 891 049 | 2 980 791 | 8 871 840 | -12,8 |
| 30.01 | H.v.Büromaschinen | 334 053 | 615 904 | 949 957 | -7,1 |
| 30.02 | H.v.DV-Gerät.u.-einr. | 5 556 996 | 2 364 887 | 7 921 883 | -13,4 |
| 31 | H.v.Geräten d.Elektriz. erzg.,-verteilung u.Ä. . | 36 229 180 | 23 480 702 | 59 709 882 | 0,9 |
| 31.10 | H.v.Elektromotoren,Gene- ratoren,Transformatoren | 7 148 043 | 5 374 196 | 12 522 239 | 2,9 |
| 31.20 | H.v.Elektriz.vertlg.-u. -schalteinrichtungen ... | 14 521 910 | 8 842 689 | 23 364 599 | 1,3 |
| 31.30 | H.v.isol.Elektrokabeln, -leitungen u.-drähten .. | 1 711 224 | 1 025 749 | 2 736 973 | -15,1 |
| 31.40 | H.v.Akkumulatoren u. Batterien | 669 652 | 597 645 | 1 267 297 | 6,5 |
| 31.50 | H.v.elektrischen Lampen u.Leuchten | 2 018 115 | 1 835 540 | 3 853 655 | -2,2 |
| 31.6 | H.v.elekt.r.Ausrüstg.ang .. | 10 160 236 | 5 804 883 | 15 965 119 | 2,3 |
| 31.61 | H.v.elekt.r.Ausrüstg.f. Motoren u.Fahrzeuge ang | 5 485 216 | 2 412 582 | 7 897 798 | 6,3 |
| 31.62 | H.v.sonst.elekt.r. Ausrüstg.ang | 4 675 020 | 3 392 301 | 8 067 321 | -1,2 |
| 32 | Rundfunk- und Nachrichtentechnik | 17 134 358 | 21 547 795 | 38 682 153 | -0,4 |
| 32.10 | H.v.elektronischen Bauelementen | 4 452 885 | 10 453 471 | 14 906 356 | 1,9 |
| 32.20 | H.v.Geräten u.Einr. der Telekommunikationstechn. | 9 342 884 | 9 383 708 | 18 726 592 | -1,9 |
| 32.30 | H.v.Rundfunk-,phono- und videotechnischen Geräten | 3 338 589 | 1 710 616 | 5 049 205 | -1,7 |
| 33 | Medizin-,Mess-,Steuer- technik,Optik,H.v.Uhren | 15 259 941 | 16 272 419 | 31 532 360 | 0,6 |
| 33.10 | H.v.med.Geräten u.ortho- pädischen Erzeugnissen . | 5 291 236 | 6 721 035 | 12 012 271 | 4,4 |
| 33.20 | H.v.Mess-,Kontroll-, Navig.-u.ä.Instr.u.Vorr. | 7 030 045 | 6 998 777 | 14 028 822 | -0,7 |
| 33.30 | H.v.industriellen Prozesssteuerungseinr. . | 1 059 075 | 540 757 | 1 599 832 | 5,5 |
| 33.40 | H.v.optischen u. fotografischen Geräten . | 1 715 249 | 1 810 008 | 3 525 257 | -6,4 |
| 33.50 | H.v.Uhren | 164 336 | 201 842 | 366 178 | -12,5 |
| DM | Fahrzeugbau | 89 759 182 | 130 302 359 | 220 061 541 | 1,1 |
| 34 | H.v.Kraftwagen u. Kraftwagenteilen | 79 402 363 | 118 592 166 | 197 994 529 | 1,7 |

1) Klassifikation der Wirtschaftszweige, Ausgabe 2003 (WZ 2003).

2 Fachliche Betriebsteile

2.2 Umsatz 2003

Früheres Bundesgebiet

| Nr. der Klas- sifikation 1) | Wirtschaftsgliederung | Umsatz | | | |
|-----------------------------------|--|------------|------------|-------------|-------------------------|
| | | Inland | Ausland | Insgesamt | Veränderung zum Vorjahr |
| | | 1 000 EUR | | | % |
| 34.10 | H.v.Kraftwagen u. Kraftwagenmotoren | 43 973 549 | 92 070 862 | 136 044 411 | 1,0 |
| 34.20 | H.v.Karosserien, Aufbauten u.Anhängern .. | 3 067 116 | 3 090 936 | 6 158 052 | 0,8 |
| 34.30 | H.v.Teilen u.Ä.f.Kraft- wagen u.deren Motoren .. | 32 361 698 | 23 430 368 | 55 792 066 | 3,7 |
| 35 | Sonst.Fahrzeugbau | 10 356 819 | 11 710 193 | 22 067 012 | -4,6 |
| 35.1 | Schiff- u. Bootsbau | 1 292 941 | 1 655 272 | 2 948 213 | -30,9 |
| 35.11 | Schiffbau (oh.Boots- u. Yachtbau) | . | . | 2 343 803 | -36,6 |
| 35.12 | Boots- u. Yachtbau | . | . | 604 410 | 6,1 |
| 35.20 | Bahnindustrie | 1 999 688 | 1 170 013 | 3 169 701 | 13,3 |
| 35.30 | Luft- u. Raumfahrzeugbau . | 5 716 021 | 8 588 498 | 14 304 519 | -0,9 |
| 35.4 | H.v.Krafträdern,Fahrrä- dern u.Behindertenfahrz. | . | . | . | . |
| 35.41 | H.v.Krafträdern | . | . | 747 595 | 4,1 |
| 35.42 | H.v.Fahrrädern | 367 279 | 98 455 | 465 734 | -1,0 |
| 35.43 | H.v.Behinderten- fahrzeugen | . | . | . | . |
| 35.50 | Fahrzeugbau ang | . | . | . | . |
| DN | H.v.Möbeln,Schmuck,Mu- sikinstr.usw;Recycling . | 17 515 423 | 6 235 343 | 23 750 766 | -3,3 |
| 36 | H.v.Möbeln,Schmuck, Musikinstr.,Sportger.usw | 16 417 012 | 5 826 450 | 22 243 462 | -3,5 |
| 36.1 | H.v.Möbeln | 13 305 936 | 3 423 638 | 16 729 574 | -4,6 |
| 36.11 | H.v.Sitzmöbeln | 4 922 190 | 1 052 483 | 5 974 673 | -0,3 |
| 36.12 | H.v.Büro-u.Ladenmöbeln ... | 1 565 855 | 356 642 | 1 922 497 | -14,1 |
| 36.13 | H.v.Küchenmöbeln | 2 030 940 | 804 985 | 2 835 925 | -3,8 |
| 36.14 | H.v.sonst.Möbeln | 4 230 668 | 1 122 917 | 5 353 585 | -6,0 |
| 36.15 | H.v.Matratzen | 556 283 | 86 611 | 642 894 | -1,6 |
| 36.2 | H.v.Schmuck u.ä. Erzeugnissen | . | . | 643 610 | -12,9 |
| 36.21 | H.v.Münzen | . | . | . | . |
| 36.22 | H.v.Schmuck,Gold-u. Silberschmiedewaren | . | . | . | . |
| 36.30 | H.v.Musikinstrumenten | 102 919 | 183 789 | 286 708 | -2,7 |
| 36.40 | H.v.Sportgeräten | . | . | 454 506 | 1,6 |
| 36.50 | H.v.Spielwaren | 1 068 686 | 534 262 | 1 602 948 | 5,8 |
| 36.6 | H.v.sonst.Erzeugnissen ... | 1 277 921 | 1 248 195 | 2 526 116 | 0,3 |
| 36.61 | H.v.Phantasieschmuck | 27 224 | 43 883 | 71 107 | -4,5 |
| 36.62 | H.v.Besen u.Bürsten | 250 294 | 375 929 | 626 223 | 30,6 |
| 36.63 | H.v.Erzeugnissen ang | 1 000 403 | 828 383 | 1 828 786 | -6,9 |
| 37 | Recycling | 1 098 411 | 408 893 | 1 507 304 | 0,2 |
| 37.10 | Recycling v.metallischen Altmet.u.Reststoffen ... | 692 377 | 354 469 | 1 046 846 | 4,6 |
| 37.20 | Recycling v.nichtmetall. Altmet.u.Reststoffen ... | 406 034 | 54 424 | 460 458 | -8,5 |
| | Energie | 37 924 167 | 2 029 851 | 39 954 018 | -7,9 |

1) Klassifikation der Wirtschaftszweige, Ausgabe 2003 (WZ 2003).

1 Betriebe
1.1 Betriebe und Beschäftigte 2003
Neue Länder und Berlin-Ost

| Land Hauptgruppen | Betriebe | | Beschäftigte | | | |
|------------------------------------|-----------|----------------------------|--------------|-----------------------|--------------|----------------------------|
| | Insgesamt | Veränderung zum Vorjahr | Arbeiter 1) | Ange- stellte 1)2) | Insgesamt 1) | Veränderung zum Vorjahr |
| | Anzahl | % | Anzahl | | % | |
| Berlin-Ost | 259 | -7,6 | 9 768 | 10 197 | 19 965 | -3,5 |
| Brandenburg | 1 129 | -3,0 | 60 677 | 26 181 | 86 858 | -2,1 |
| Mecklenburg-Vorpommern | 693 | -3,1 | 34 620 | 14 045 | 48 665 | -1,6 |
| Sachsen | 2 805 | -1,8 | 156 578 | 67 448 | 224 026 | -0,6 |
| Sachsen-Anhalt | 1 360 | -0,1 | 79 425 | 30 008 | 109 433 | 1,5 |
| Thüringen | 1 912 | 4,6 | 103 710 | 40 203 | 143 913 | 3,1 |
| Neue Länder und Berlin-Ost | 8 158 | -0,6 | 444 778 | 188 082 | 632 860 | 0,2 |
| Vorleistungsgüterproduzenten | 3 641 | -1,5 | 188 511 | 67 945 | 256 456 | 1,5 |
| Investitionsgüterproduzenten | 2 497 | 1,2 | 142 217 | 60 479 | 202 696 | -0,3 |
| Gebrauchsgüterproduzenten | 339 | -1,1 | 19 287 | 7 273 | 26 560 | -5,0 |
| Verbrauchsgüterproduzenten | 1 659 | -1,0 | 88 098 | 48 498 | 136 596 | -0,4 |

1) Durchschnitt errechnet aus Monatsangaben.
2) Einschl. tätiger Inhaber und Mitinhaber sowie
unbezahlt mithelfender Familienangehöriger.

1 Betriebe
1.1 Betriebe und Beschäftigte 2003
Neue Länder und Berlin-Ost

| Nr. der Klas- sifika- tion 1) | Wirtschaftsgliederung | Betriebe | | Beschäftigte | | | |
|--|---|-----------|----------------------------|--------------|-----------------------|--------------|----------------------------|
| | | Insgesamt | Veränderung zum Vorjahr | Arbeiter 2) | Ange- stellte 2)3) | Insgesamt 2) | Veränderung zum Vorjahr |
| | | Anzahl | % | Anzahl | | | |
| C | Bergbau u. Gew. v. Steinen u. Erden | 263 | 4,4 | 8 874 | 3 964 | 12 838 | -1,0 |
| CA | Kohlenbergbau, Torfgew., Gew. v. Erdöl u. Erdgas usw | 15 | - | 5 090 | 2 593 | 7 683 | -0,7 |
| 10 | Kohlenbergbau, Torf- gewinnung | 9 | - | 4 932 | 2 389 | 7 321 | -0,1 |
| 10.10 | Steinkohlenbergbau u. -brikettherstellung | - | X | - | - | - | X |
| 10.20 | Braunkohlenbergbau u. -veredlung | . | . | . | . | . | . |
| 10.30 | Torfgewinnung u. -veredlung | . | . | . | . | . | . |
| 11 | Gew. v. Erdöl u. Erdgas, Erbrg. verb. Dienstleistg. | 6 | - | 158 | 204 | 362 | -11,4 |
| 11.10 | Gew. v. Erdöl u. Erdgas | . | . | . | . | . | . |
| 11.20 | Erbrg. v. Dienstleistg. bei d. Gew. v. Erdöl u. Erdgas . | . | . | . | . | . | . |
| 12.00 | Bergbau a. Uran-u. Thoriumerze | - | X | - | - | - | X |
| C8 | Erzbergbau, Gew. v. Steinen u. Erden, sonst. Bergbau .. | 248 | 4,7 | 3 784 | 1 371 | 5 155 | -1,4 |
| 13 | Erzbergbau | - | X | - | - | - | X |
| 13.10 | Eisenerzbergbau | - | X | - | - | - | X |
| 13.20 | NE-Metallerzbergbau (oh. Uran-u. Thoriumerze) | - | X | - | - | - | X |
| 14 | Gew. v. Steinen u. Erden, sonst. Bergbau | 248 | 4,7 | 3 784 | 1 371 | 5 155 | -1,4 |
| 14.1 | Gew. v. Natursteinen | . | . | . | . | . | . |
| 14.11 | Gew. v. Naturwerksteinen u. Natursteinen ang | . | . | . | . | . | . |
| 14.12 | Gew. v. Kalk-, Gipsstein, Anhydrit, Dolomit, Kreide | 7 | 10,5 | 274 | 69 | 343 | 28,9 |
| 14.13 | Gew. v. Schiefer | . | . | . | . | . | . |
| 14.2 | Gew. v. Kies, Sand, Ton u. Kaolin | 169 | -25,5 | 1 966 | 809 | 2 775 | -37,9 |
| 14.21 | Gew. v. Kies u. Sand | 163 | -26,2 | 1 713 | 762 | 2 475 | -41,0 |
| 14.22 | Gew. v. Ton u. Kaolin | 6 | - | 253 | 47 | 300 | 6,8 |
| 14.30 | Gew. v. Mineralien f. d. H. v. chem. Erzeugn. | - | X | - | - | - | X |
| 14.40 | Gew. v. Salz | . | . | . | . | . | . |
| 14.50 | Gew. v. Steinen u. Erden ang, sonst. Bergbau | . | . | . | . | . | . |
| D | Verarbeitendes Gewerbe ... | 7 896 | -0,7 | 435 904 | 184 118 | 620 022 | 0,2 |
| DA | Ernährungsgewerbe u. Tabakverarbeitung | 1 073 | -1,7 | 61 460 | 26 387 | 87 847 | -1,4 |
| 15 | Ernährungsgewerbe | 1 067 | -1,7 | 60 859 | 26 196 | 87 054 | -1,2 |
| 15.1 | Schlachten u. Fleisch- verarbeitung | 285 | -3,0 | 16 921 | 6 233 | 23 154 | -1,6 |
| 15.11 | Schlachten (oh. Schlachten v. Geflügel) | 40 | 2,6 | 2 474 | 853 | 3 327 | 4,9 |
| 15.12 | Schlachten v. Geflügel | 16 | 6,7 | 2 764 | 269 | 3 033 | 4,4 |
| 15.13 | Fleischverarbeitung | 229 | -4,5 | 11 683 | 5 111 | 16 793 | -3,8 |

1) Klassifikation der Wirtschaftszweige, Ausgabe 2003 (WZ 2003).
2) Durchschnitt errechnet aus Monatsangaben.
3) Einschl. tätiger Inhaber und Mitinhaber sowie
unbezahlt mithelfender Familienangehöriger.

1 Betriebe
1.1 Betriebe und Beschäftigte 2003
Neue Länder und Berlin-Ost

| Nr. der Klas- sifika- tion 1) | Wirtschaftsgliederung | Betriebe | | Beschäftigte | | | |
|--|---|-----------|----------------------------|--------------|-----------------------|--------------|----------------------------|
| | | Insgesamt | Veränderung zum Vorjahr | Arbeiter 2) | Ange- stellte 2)3) | Insgesamt 2) | Veränderung zum Vorjahr |
| | | Anzahl | % | Anzahl | | | % |
| 15.20 | Fischverarbeitung | 26 | 1,0 | 1 176 | 322 | 1 498 | -1,0 |
| 15.3 | Obst-u.Gemüsever- arbeitung | 83 | 1,3 | 4 576 | 1 078 | 5 654 | 3,8 |
| 15.31 | Kartoffelverarbeitung | 16 | -6,0 | 1 192 | 240 | 1 432 | 0,9 |
| 15.32 | H.v.Frucht-u.Gemüse- säften | 23 | -8,0 | 966 | 290 | 1 256 | 8,5 |
| 15.33 | Obst- u. Gemüsever- arbeitung ang | 45 | 10,1 | 2 418 | 547 | 2 965 | 3,3 |
| 15.4 | H.v.pflanzlichen u. tierischen Ölen u.Fetten | 8 | - | 392 | 200 | 592 | 1,1 |
| 15.41 | H.v.rohen Ölen u.Fetten .. | . | . | . | . | . | . |
| 15.42 | H.v.raffinierten Ölen u. Fetten | . | . | . | . | . | . |
| 15.43 | H.v.Margarine u.ä. Nahrungsfetten | 4 | - | 301 | 128 | 428 | -1,2 |
| 15.5 | Milchverarbeitung; H.v.Speiseeis | 50 | 4,4 | 3 899 | 1 436 | 5 335 | 4,5 |
| 15.51 | Milchverarbeitung | 46 | 4,8 | 3 554 | 1 415 | 4 969 | 3,6 |
| 15.52 | H.v.Speiseeis | 4 | - | 345 | 21 | 366 | 16,8 |
| 15.6 | Mahl-u.Schäl- u. H.v. Stärke u.Stärkeerzeugn. | 24 | - | 1 715 | 555 | 2 271 | 7,9 |
| 15.61 | Mahl-u.Schäl- u. H.v. Stärke u.Stärkeerzeugn. | 20 | - | 1 423 | 431 | 1 854 | 9,8 |
| 15.62 | H.v.Stärke u.Stärke- erzeugnissen | 4 | - | 293 | 124 | 416 | -0,1 |
| 15.7 | H.v.Futtermitteln | 51 | -2,7 | 1 038 | 483 | 1 521 | -2,5 |
| 15.71 | H.v.Futtermitteln f. Nutztiere | 45 | -2,7 | 847 | 452 | 1 299 | -2,8 |
| 15.72 | H.v.Futtermitteln f. sonst.Tiere | 6 | -2,7 | 191 | 30 | 221 | -0,6 |
| 15.8 | Sonst.Ernährungsgewerbe (oh.Getränkeherstellung) | 438 | -1,2 | 24 768 | 12 114 | 36 882 | -2,4 |
| 15.81 | H.v.Backwaren (oh.Dauer- backwaren) | 346 | -1,9 | 15 421 | 10 380 | 25 801 | -5,7 |
| 15.82 | H.v.Dauerbackwaren | 25 | 10,9 | 3 175 | 397 | 3 572 | 16,0 |
| 15.83 | H.v.Zucker | 8 | -14,8 | 818 | 281 | 1 100 | -7,3 |
| 15.84 | H.v.Süßwaren(oh.Dauer- backwaren) | 20 | -1,2 | 2 626 | 407 | 3 033 | 4,8 |
| 15.85 | H.v.Teigwaren | 4 | -20,0 | 232 | 53 | 285 | 19,1 |
| 15.86 | Verarb.v.Kaffee u.Tee, H.v.Kaffee-Ersatz | 4 | - | 338 | 75 | 413 | -1,4 |
| 15.87 | H.v.Würzmitteln u.Saucen . | 17 | 3,0 | 1 034 | 163 | 1 197 | -6,0 |
| 15.88 | H.v.homogenisierten u. diätetischen Nahrungsm. | 4 | - | 387 | 162 | 549 | 4,2 |
| 15.89 | H.v.sonst.Nahrungsmit- teln (oh.Getränke) | 10 | 13,9 | 737 | 196 | 933 | 15,8 |
| 15.9 | H.v.Getränken | 102 | -5,6 | 6 374 | 3 775 | 10 149 | -3,1 |
| 15.91 | H.v.Spirituosen | 18 | -7,9 | 476 | 290 | 766 | 6,2 |
| 15.92 | H.v.Alkohol | . | . | . | . | . | . |
| 15.93 | H.v.Traubenwein | 5 | - | 243 | 124 | 367 | 14,9 |
| 15.94 | H.v.Appelwein u.sonst. Fruchtwinen | . | . | . | . | . | . |

1) Klassifikation der Wirtschaftszweige, Ausgabe 2003 (WZ 2003).

2) Durchschnitt errechnet aus Monatsangaben.

3) Einschl. tätiger Inhaber und Mitinhaber sowie unbezahlt mithelfender Familienangehöriger.

1 Betriebe

1.1 Betriebe und Beschäftigte 2003
Neue Länder und Berlin-Ost

| Nr.der Klas- sifika- tion 1) | Wirtschaftsgliederung | Betriebe | | Beschäftigte | | | |
|---------------------------------------|--|-----------|----------------------------|--------------|-----------------------|--------------|----------------------------|
| | | Insgesamt | Veränderung zum Vorjahr | Arbeiter 2) | Ange- stellte 2)3) | Insgesamt 2) | Veränderung zum Vorjahr |
| | | Anzahl | % | Anzahl | | | |
| 15.95 | H.v.Wermutwein u.sonst. aromatisierten Weinen .. | . | . | . | . | . | . |
| 15.96 | H.v.Bier | 44 | -4,9 | 2 704 | 1 689 | 4 393 | -7,0 |
| 15.97 | H.v.Malz | 6 | - | 74 | 59 | 133 | 3,0 |
| 15.98 | Mineralwassergew.,H.v. Erfrischungsgetränken .. | 29 | -4,5 | 2 866 | 1 602 | 4 467 | -1,0 |
| 16.00 | Tabakverarbeitung | 6 | -1,4 | 602 | 191 | 793 | -19,8 |
| DB | Textil-u.Bekleidungs- gewerbe | 290 | -5,2 | 15 648 | 4 527 | 20 175 | -4,3 |
| 17 | Textilgewerbe | 226 | -5,4 | 13 458 | 3 616 | 17 074 | -3,5 |
| 17.1 | Spinnstoffaufbereitung u.Spinnerei | 20 | -3,3 | 1 690 | 387 | 2 078 | -9,6 |
| 17.11 | Baumwollaufbereitung u. -spinnerei | 10 | -4,2 | 932 | 205 | 1 137 | -11,2 |
| 17.12 | Wollaufbereitung u. Streichgarnspinnerei ... | . | . | . | . | . | . |
| 17.13 | Wollaufbereitung u. Kammgarnspinnerei | 4 | -7,7 | 395 | 91 | 486 | -13,5 |
| 17.14 | Flachsaufbereitung u. -spinnerei | . | . | . | . | . | . |
| 17.15 | Zwirnen u.Texturieren v. Filamentgarnen usw | . | . | . | . | . | . |
| 17.16 | H.v.Nähgarn | . | . | . | . | . | . |
| 17.17 | Sonst.Spinnstoffaufbe- reitung u.Spinnerei | . | . | . | . | . | . |
| 17.2 | Weberei | 29 | 2,0 | 2 224 | 635 | 2 859 | 0,4 |
| 17.21 | Baumwollweberei | 18 | -11,1 | 1 445 | 426 | 1 871 | -2,6 |
| 17.22 | Streichgarnweberei | - | X | - | - | - | X |
| 17.23 | Kammgarnweberei | . | . | . | . | . | . |
| 17.24 | Seiden-u.Filamentgarn- weberei | 4 | 44,4 | 159 | 77 | 236 | 15,0 |
| 17.25 | Sonst.Weberei | . | . | . | . | . | . |
| 17.30 | Textilveredlung | 25 | -6,9 | 1 648 | 483 | 2 131 | 5,6 |
| 17.40 | H.v.konfektion.Textil- waren (oh.Bekleidung) .. | 48 | -9,5 | 1 861 | 432 | 2 294 | -8,6 |
| 17.5 | Sonst.Textilgewerbe (oh.H.v.Maschenware) ... | 65 | -5,9 | 3 251 | 876 | 4 127 | -4,4 |
| 17.51 | H.v.Teppichen | . | . | . | . | . | . |
| 17.52 | H.v.Seilerwaren | . | . | . | . | . | . |
| 17.53 | H.v.Vliesstoff,Erzeugn. daraus (oh.Bekleidung) . | 15 | -9,4 | 738 | 143 | 882 | -7,3 |
| 17.54 | Textilgewerbe ang | 40 | -5,5 | 1 777 | 501 | 2 278 | -3,9 |
| 17.60 | H.v.gewirktem u. gestricktem Stoff | 7 | - | 725 | 310 | 1 035 | 3,5 |
| 17.7 | H.v.gewirkten u.ge- strickten Fertigerzeugn. | 32 | -5,4 | 2 058 | 492 | 2 551 | -5,4 |
| 17.71 | H.v.Strumpfwaren | 15 | 15,4 | 1 470 | 343 | 1 813 | -1,5 |
| 17.72 | H.v.Pullovern,Strick- jacken u.ä.Waren | 17 | -18,5 | 588 | 149 | 737 | -13,6 |

1) Klassifikation der Wirtschaftszweige, Ausgabe 2003 (WZ 2003).
2) Durchschnitt errechnet aus Monatsangaben.
3) Einschl. tätiger Inhaber und Mitinhaber sowie
unbezahlt mithelfender Familienangehöriger.

1 Betriebe
1.1 Betriebe und Beschäftigte 2003
Neue Länder und Berlin-Ost

| Nr.der Klas- sifika- tion 1) | Wirtschaftsgliederung | Betriebe | | Beschäftigte | | | |
|---------------------------------------|--|-----------|----------------------------|--------------|-----------------------|--------------|----------------------------|
| | | Insgesamt | Veränderung zum Vorjahr | Arbeiter 2) | Ange- stellte 2)3) | Insgesamt 2) | Veränderung zum Vorjahr |
| | | Anzahl | % | Anzahl | | | % |
| 18 | Bekleidungsgewerbe | 65 | -4,4 | 2 191 | 911 | 3 101 | -8,8 |
| 18.10 | H.v.Lederbekleidung | - | X | - | - | - | X |
| 18.2 | H.v.Bekleidung (oh. Lederbekleidung) | 65 | -4,4 | 2 191 | 911 | 3 101 | -8,8 |
| 18.21 | H.v.Arbeits-u.Berufs- bekleidung | 11 | -14,3 | 254 | 222 | 477 | -11,4 |
| 18.22 | H.v.Oberbekleidg.(oh.Ar- beits-u.Berufsbekleidg.) | 20 | -0,8 | 845 | 266 | 1 111 | -9,9 |
| 18.23 | H.v.Wäsche | 26 | 1,3 | 899 | 352 | 1 250 | -5,4 |
| 18.24 | H.v.sonst.Bekleidg.u. Bekleidungszubehör | 8 | -14,7 | 193 | 71 | 264 | -14,5 |
| 18.30 | Zurichtung u.Färben v. Fellen,H.v.Pelzwaren ... | - | X | - | - | - | X |
| DC | Ledergewerbe | 34 | -4,5 | 1 621 | 266 | 1 886 | -2,9 |
| 19 | Ledergewerbe | 34 | -4,5 | 1 621 | 266 | 1 886 | -2,9 |
| 19.10 | H.v.Leder u.Lederfaserstoff | 4 | - | 266 | 53 | 318 | 1,5 |
| 19.20 | Lederverarb.(oh.H.v.Le- derbekleidung u.Schuhen) | 16 | -5,8 | 468 | 83 | 551 | -6,8 |
| 19.30 | H.v.Schuhen | 14 | -4,1 | 888 | 130 | 1 017 | -2,0 |
| DD | Holzgewerbe (oh.H.v. Möbeln) | 243 | -8,8 | 11 655 | 3 035 | 14 690 | -1,1 |
| 20 | Holzgewerbe (oh.H.v. Möbeln) | 243 | -8,8 | 11 655 | 3 035 | 14 690 | -1,1 |
| 20.10 | Säge-,Möbel-u.Holz- imprägnierwerke | 69 | -4,0 | 2 796 | 549 | 3 346 | -3,8 |
| 20.20 | H.v.Funier-,Sperrholz-, Holzfaserpl.-u.-spanpl. | 22 | 7,6 | 2 881 | 803 | 3 684 | 15,7 |
| 20.30 | H.v.Konstr.-,Fertigb.t., Ausbauelement.u.Ä.a.Holz | 109 | -13,4 | 4 309 | 1 388 | 5 697 | -7,6 |
| 20.40 | H.v.Verpackungsmitteln, Lagerbehält.u.Ä.a.Holz . | 19 | 4,6 | 562 | 129 | 691 | 6,6 |
| 20.5 | H.v.Holzwaren ang,Kork-, Flecht-u.Korbwaren | 24 | -20,2 | 1 107 | 166 | 1 273 | -7,3 |
| 20.51 | H.v.Holzwaren ang (oh.Möbel) | 24 | -20,2 | 1 107 | 166 | 1 273 | -7,3 |
| 20.52 | H.v.Kork-,Flecht-u. Korbwaren (oh.Möbel) ... | - | X | - | - | - | X |
| DE | Papier-,Verlags-u. Druckgewerbe | 410 | 2,0 | 19 958 | 15 974 | 35 931 | 2,3 |
| 21 | Papiergewerbe | 145 | 0,9 | 9 855 | 2 912 | 12 767 | 2,1 |
| 21.1 | H.v.Holz- u. Zellstoff, Papier,Karton u.Pappe .. | 34 | 6,0 | 3 387 | 1 215 | 4 602 | 8,2 |
| 21.11 | H.v.Holz- u. Zellstoff ... | . | . | . | . | . | . |
| 21.12 | H.v.Papier,Karton u. Pappe | . | . | . | . | . | . |
| 21.2 | H.v.Waren aus Papier, Karton u.Pappe | 112 | -0,5 | 6 468 | 1 697 | 8 165 | -1,0 |
| 21.21 | H.v.Wellpapier u.-pappe, Verpackungsmitteln | 66 | -0,8 | 3 856 | 950 | 4 805 | 5,8 |
| 21.22 | H.v.Haushalts-u.Hygiene- art.a.Zellstoff usw | 15 | - | 1 050 | 255 | 1 305 | -7,0 |
| 21.23 | H.v.Schreibwaren,Büro- bedarf a.Papier u.Pappe | 12 | - | 795 | 251 | 1 046 | -19,5 |

1) Klassifikation der Wirtschaftszweige, Ausgabe 2003 (WZ 2003).
2) Durchschnitt errechnet aus Monatsangaben.
3) Einschl. tätiger Inhaber und Mitinhaber sowie
unbezahlt mithelfender Familienangehöriger.

1 Betriebe

1.1 Betriebe und Beschäftigte 2003
Neue Länder und Berlin-Ost

| Nr.der Klas- sifika- tion 1) | Wirtschaftsgliederung | Betriebe | | Beschäftigte | | | |
|---------------------------------------|--|-----------|----------------------------|--------------|-----------------------|--------------|----------------------------|
| | | Insgesamt | Veränderung zum Vorjahr | Arbeiter 2) | Ange- stellte 2)3) | Insgesamt 2) | Veränderung zum Vorjahr |
| | | Anzahl | % | Anzahl | | | % |
| 21.24 | H.v.Tapeten | 4 | - | 162 | 76 | 239 | -0,4 |
| 21.25 | H.v.sonst.Waren aus Papier,Karton u.Pappe .. | 14 | -0,6 | 604 | 166 | 770 | 1,1 |
| 22 | Verlags-,Druckgewerbe, Vervielfältigung | 264 | 2,7 | 10 103 | 13 061 | 23 164 | 2,4 |
| 22.1 | Verlagsgewerbe | 88 | -0,2 | 2 489 | 10 076 | 12 565 | -1,3 |
| 22.11 | Verlegen von Büchern | 17 | -10,3 | 594 | 1 026 | 1 619 | -6,3 |
| 22.12 | Verlegen von Zeitungen ... | 51 | -1,5 | 1 818 | 7 597 | 9 415 | -4,3 |
| 22.13 | Verlegen von Zeitschriften | 16 | 4,9 | 23 | 933 | 956 | -8,3 |
| 22.14 | Verlegen von bespielten Tonträgern u. Musikalien | . | . | . | . | . | . |
| 22.15 | Sonst.Verlagsgewerbe | . | . | . | . | . | . |
| 22.2 | Druckgewerbe | 171 | 4,3 | 6 596 | 2 569 | 9 165 | 4,0 |
| 22.21 | Drucken von Zeitungen | 7 | -22,2 | 646 | 89 | 735 | -7,7 |
| 22.22 | Drucken anderer Druckerzeugnisse | 128 | 4,3 | 4 922 | 1 834 | 6 756 | 3,0 |
| 22.23 | Druckweiterverarbeitung .. | 9 | -12,1 | 539 | 75 | 614 | -27,8 |
| 22.24 | Druck- und Mediovorstufe | 14 | 26,5 | 130 | 312 | 442 | 27,5 |
| 22.25 | Erbringung v.sonst.druck- bezogenen Dienstleistg. | 13 | 17,4 | 359 | 259 | 618 | 139,8 |
| 22.3 | Vervielf.v.besp.Ton-, Bild-u.Datenträgern | 6 | - | 1 018 | 416 | 1 434 | 32,9 |
| 22.31 | Vervielfältigung v. bespielten Tonträgern .. | 6 | - | 1 018 | 416 | 1 434 | 32,9 |
| 22.32 | Vervielfältigung v. bespielten Bildträgern . | - | X | - | - | - | X |
| 22.33 | Vervielfältigung v. bespielten Datenträgern | - | X | - | - | - | X |
| DF | Kokerei,Mineralölverar- beitung,H.v.Brutstoffen | 8 | 14,3 | 1 575 | 1 295 | 2 869 | -0,3 |
| 23 | Kokerei,Mineralölverar- beitung,H.v.Brutstoffen | 8 | 14,3 | 1 575 | 1 295 | 2 869 | -0,3 |
| 23.10 | Kokerei | . | . | . | . | . | . |
| 23.20 | Mineralölverarbeitung | 7 | - | 1 575 | 1 234 | 2 809 | -2,5 |
| 23.30 | H.u.Verarb.v.Spalt-u. Brutstoffen | . | . | . | . | . | . |
| 06 | H.v.chemischen Erzeugn. .. | 263 | 7,2 | 19 801 | 15 106 | 34 907 | 3,8 |
| 24 | H.v.chemischen Erzeugn. .. | 263 | 7,2 | 19 801 | 15 106 | 34 907 | 3,8 |
| 24.1 | H.v.chemischen Grund- stoffen | 89 | -1,7 | 10 041 | 6 442 | 16 483 | -0,7 |
| 24.11 | H.v.Industriegasen | 10 | -6,8 | 292 | 166 | 459 | -10,2 |
| 24.12 | H.v.Farbstoffen u. Pigmenten | . | . | . | . | . | . |
| 24.13 | H.v.sonst.anorganischen Grundstoffen u.Chemik. . | 21 | 3,7 | 1 334 | 643 | 1 977 | -6,6 |
| 24.14 | H.v.sonst.organischen Grundstoffen u.Chemik. . | 16 | 0,5 | 1 395 | 1 165 | 2 559 | 15,1 |
| 24.15 | H.v.Düngemitteln u. Stickstoffverbindungen . | 9 | 15,6 | 2 698 | 1 094 | 3 792 | 1,8 |
| 24.16 | H.v.Kunststoffen in Primärformen | 28 | -6,3 | 4 196 | 3 310 | 7 507 | -3,0 |

1) Klassifikation der Wirtschaftszweige, Ausgabe 2003 (WZ 2003).

2) Durchschnitt errechnet aus Monatsangaben.

3) Einschl. tätiger Inhaber und Mitinhaber sowie
unbezahlt mithelfender Familienangehöriger.

1 Betriebe
1.1 Betriebe und Beschäftigte 2003
Neue Länder und Berlin-Ost

| Nr.der Klas- sifika- tion 1) | Wirtschaftsgliederung | Betriebe | | Beschäftigte | | | |
|---------------------------------------|--|-----------|----------------------------|--------------|-----------------------|--------------|----------------------------|
| | | Insgesamt | Veränderung zum Vorjahr | Arbeiter 2) | Ange- stellte 2)3) | Insgesamt 2) | Veränderung zum Vorjahr |
| | | Anzahl | % | Anzahl | | | % |
| 24.17 | H.v.synthetischem Kaut- schuk in Primärformen .. | . | . | . | . | . | . |
| 24.20 | H.v.Schädlingsbekämp- fungs-u.Desinfektionsm. | . | . | . | . | . | . |
| 24.30 | H.v.Anstrichmitteln, Druckfarben u.Kitten ... | 24 | 3,2 | 715 | 605 | 1 320 | -0,7 |
| 24.4 | H.v.pharmazeut.Erzeugn. .. | 44 | 18,6 | 2 801 | 5 256 | 8 057 | 12,0 |
| 24.41 | H.v.pharmazeut. Grundstoffen | 9 | 70,0 | 232 | 411 | 643 | 29,4 |
| 24.42 | H.v.pharmazeut.Speziali- täten u.sonst.Erzeugn. . | 35 | 10,5 | 2 569 | 4 846 | 7 414 | 10,7 |
| 24.5 | H.v.Seifen,Wasch-,Reini- gungs-u.Körperpflegem. . | 32 | 5,8 | 1 853 | 824 | 2 677 | 10,6 |
| 24.51 | H.v.Seifen,Wasch-,Reini- gungs-u.Poliermitteln .. | 14 | - | 742 | 334 | 1 076 | -1,3 |
| 24.52 | H.v.Duftstoffen und Körperpflegemitteln | 18 | 10,9 | 1 110 | 490 | 1 600 | 20,4 |
| 24.6 | H.v.sonst.chemischen Erzeugnissen | . | . | . | . | . | . |
| 24.61 | H.v.pyrotechnischen Erzeugnissen | 8 | 28,0 | 829 | 241 | 1 070 | 8,8 |
| 24.62 | H.v.Klebstoffen u. Gelatine | 6 | - | 177 | 128 | 305 | -2,3 |
| 24.63 | H.v.etherischen Ölen | . | . | . | . | . | . |
| 24.64 | H.v.fotochemischen Erzeugnissen | 5 | 25,0 | 96 | 134 | 230 | 15,9 |
| 24.65 | H.v.unbespielten Ton-, Bild-u.Datenträgern | - | X | - | - | - | X |
| 24.66 | H.v.sonstigen chemischen Erzeugnissen ang | 42 | 20,7 | 1 690 | 1 000 | 2 690 | 7,9 |
| 24.70 | H.v.Chemiefasern | 10 | -6,4 | 1 516 | 312 | 1 828 | -4,2 |
| DI | H.v.Gummi-u.Kunststoff- waren | 515 | 6,0 | 27 249 | 7 792 | 35 041 | 8,3 |
| 25 | H.v.Gummi-u.Kunststoff- waren | 515 | 6,0 | 27 249 | 7 792 | 35 041 | 8,3 |
| 25.1 | H.v.Gummiwaren | 70 | 18,6 | 4 935 | 1 014 | 5 950 | 17,1 |
| 25.11 | H.v.Bereifungen | 3 | -18,2 | 1 027 | 164 | 1 191 | -3,5 |
| 25.12 | Runderneuerung v. Bereifungen | 7 | 40,0 | 261 | 63 | 324 | 19,0 |
| 25.13 | H.v.sonst.Gummiwaren | 60 | 19,1 | 3 647 | 788 | 4 435 | 24,0 |
| 25.2 | H.v.Kunststoffwaren | 445 | 4,3 | 22 314 | 6 778 | 29 091 | 6,7 |
| 25.21 | H.v.Platten,Folien usw a.Kunststoffen | 90 | 12,8 | 4 840 | 1 595 | 6 435 | 12,3 |
| 25.22 | H.v.Verpackungsmitteln a.Kunststoffen | 43 | 11,3 | 1 988 | 556 | 2 543 | 17,1 |
| 25.23 | H.v.Baubedarfsartikeln a.Kunststoffen | 137 | -3,0 | 5 300 | 2 141 | 7 441 | 3,7 |
| 25.24 | H.v.sonst.Kunststoff- waren | 175 | 4,6 | 10 186 | 2 487 | 12 672 | 3,9 |
| DI | Glasgewerbe,H.v.Keramik, Verarb.v.Steinen u.Erden | 810 | -6,3 | 27 764 | 10 138 | 37 902 | -5,6 |
| 26 | Glasgewerbe,H.v.Keramik, Verarb.v.Steinen u.Erden | 810 | -6,3 | 27 764 | 10 138 | 37 902 | -5,6 |
| 26.1 | H.v.Glas und Glaswaren ... | 117 | -2,8 | 8 222 | 2 783 | 11 004 | -0,8 |

1) Klassifikation der Wirtschaftszweige, Ausgabe 2003 (WZ 2003).

2) Durchschnitt errechnet aus Monatsangaben.

3) Einschl. tätiger Inhaber und Mitinhaber sowie unbezahlt mithelfender Familienangehöriger.

1 Betriebe
1.1 Betriebe und Beschäftigte 2003
Neue Länder und Berlin-Ost

| Nr.der Klas- sifikation 1) | Wirtschaftsgliederung | Betriebe | | Beschäftigte | | | |
|----------------------------------|--|-----------|----------------------------|--------------|-----------------------|--------------|----------------------------|
| | | Insgesamt | Veränderung zum Vorjahr | Arbeiter 2) | Ange- stellte 2)3) | Insgesamt 2) | Veränderung zum Vorjahr |
| | | Anzahl | % | Anzahl | | | % |
| 26.11 | H.v.Flachglas | 5 | - | 668 | 251 | 919 | -1,3 |
| 26.12 | Veredlung u.Bearbeitung v.Flachglas | 57 | -1,4 | 2 854 | 1 068 | 3 922 | 0,6 |
| 26.13 | H.v.Hohlglas | 22 | -3,6 | 2 144 | 598 | 2 742 | 4,7 |
| 26.14 | H.v.Glasfasern und Waren daraus | 13 | 0,7 | 1 065 | 332 | 1 398 | 6,9 |
| 26.15 | H.,Veredlg.u.Bearb.v. sonst.Glas,techn.Glasw. | 20 | -8,1 | 1 490 | 534 | 2 024 | -13,5 |
| 26.2 | H.v.keramischen Erzeugn. (oh.Ziegel u.Baukeramik) | 49 | -4,6 | 3 666 | 1 119 | 4 785 | -3,7 |
| 26.21 | H.v.keramischen Haus- haltsw.u.Ziergegenst. .. | 23 | -10,3 | 1 826 | 563 | 2 390 | -7,2 |
| 26.22 | H.v.Sanitärkeramik | . | . | . | . | . | . |
| 26.23 | H.v.keramischen Isolatoren und Isolierteilen | 4 | -26,2 | 308 | 78 | 386 | -33,9 |
| 26.24 | H.v.keramischen Erzeugn. f.sonst.techn.Zwecke ... | 8 | 39,7 | 416 | 166 | 582 | 68,2 |
| 26.25 | H.v.keramischen Erzeugnissen ang | . | . | . | . | . | . |
| 26.26 | H.v.feuerfesten keram. Werkstoffen und Waren .. | 9 | -10,0 | 575 | 203 | 777 | -4,3 |
| 26.30 | H.v.keramischen Wand-u. Bodenfliesen u.-platten | 5 | - | 426 | 154 | 580 | -1,5 |
| 26.40 | H.v.Ziegeln und sonstiger Baukeramik | 33 | -6,4 | 1 847 | 565 | 2 412 | -6,0 |
| 26.5 | H.v.Zement,Kalk u. gebranntem Gips | 15 | -0,6 | 1 114 | 482 | 1 596 | -9,0 |
| 26.51 | H.v.Zement | 8 | - | 839 | 399 | 1 237 | -10,2 |
| 26.52 | H.v.Kalk | . | . | . | . | . | . |
| 26.53 | H.v.gebranntem Gips | . | . | . | . | . | . |
| 26.6 | H.v.Erzeugnissen a. Beton,Zement u.Gips | 511 | -6,7 | 10 223 | 4 274 | 14 497 | -10,0 |
| 26.61 | H.v.Erzeugn.a.Beton,Zement u.aus Kalksandst.f.d.Bau | 229 | -7,5 | 7 185 | 2 515 | 9 700 | -11,8 |
| 26.62 | H.v.Gipserzeugnissen f.d.Bau | 8 | 2,1 | 418 | 192 | 610 | -0,7 |
| 26.63 | H.v.Frischbeton (Transportbeton) | 225 | -6,8 | 1 169 | 665 | 1 833 | -7,3 |
| 26.64 | H.v.Mörtel u.a. Beton | 35 | 0,7 | 662 | 716 | 1 378 | -8,6 |
| 26.65 | H.v.Faserzementwaren | 3 | -25,0 | 150 | 42 | 192 | -24,3 |
| 26.66 | H.v.Erzeugnissen a. Beton,Zement u.Gips ang | 11 | -10,4 | 639 | 144 | 783 | 4,9 |
| 26.70 | Be-u.Verarb.v.Naturwerk- und Natursteinen ang ... | 21 | 6,3 | 726 | 238 | 964 | 2,5 |
| 26.8 | H.v.sonst.Erzeugnissen aus nicht metall.Mineral | 60 | -15,2 | 1 541 | 523 | 2 064 | -2,4 |
| 26.81 | H.v.Mühl-,Mahl-,Polier-, Schleif- u.ä. Steinen .. | 3 | -40,0 | 201 | 70 | 271 | -11,1 |
| 26.82 | H.v.sonst. Erzeugnissen a. nicht metall.Mineral.ang | 57 | -13,3 | 1 340 | 453 | 1 793 | -0,9 |
| DJ | Metallerzg.u.-bearb., H.v.Metallerzeugnissen . | 1 452 | -3,8 | 77 610 | 22 104 | 99 715 | 1,0 |
| 27 | Metallerzg.u.-bearbeitung | 157 | -1,9 | 20 100 | 5 291 | 25 391 | -1,4 |
| 27.10 | Erzeugung v.Roheisen, Stahl u.Ferrolegierung . | 13 | . | 6 020 | 1 931 | 7 951 | . |

1) Klassifikation der Wirtschaftszweige, Ausgabe 2003 (WZ 2003).

2) Durchschnitt errechnet aus Monatsangaben.

3) Einschl. tätiger Inhaber und Mitinhaber sowie
unbezahlt mithelfender Familienangehöriger.

1 Betriebe
1.1 Betriebe und Beschäftigte 2003
Neue Länder und Berlin-Ost

| Nr.der Klas- sifika- tion 1) | Wirtschaftsgliederung | Betriebe | | Beschäftigte | | | |
|---------------------------------------|--|-----------|----------------------------|--------------|-----------------------|--------------|----------------------------|
| | | Insgesamt | Veränderung zum Vorjahr | Arbeiter 2) | Ange- stellte 2)3) | Insgesamt 2) | Veränderung zum Vorjahr |
| | | Anzahl | % | Anzahl | | | % |
| 27.2 | H.v.Rohren | 27 | 2,5 | 1 959 | 513 | 2 473 | -3,7 |
| 27.21 | H.v.Rohren u.Rohrstücken aus Gusseisen | . | . | . | . | . | . |
| 27.22 | H.v.Stahlrohren u.Rohr- stücken aus Stahl | . | . | . | . | . | . |
| 27.3 | Sonstige erste Bearbeitung von Eisen und Stahl | 16 | 14,3 | 1 154 | 306 | 1 461 | -0,3 |
| 27.31 | H.v.Blankstahl | . | . | . | . | . | . |
| 27.32 | H.v.Kaltband unter 600 mm Breite | . | . | . | . | . | . |
| 27.33 | H.v.Kaltprofilen | 5 | - | 107 | 36 | 143 | -16,4 |
| 27.34 | H.v.gezogenem Draht | 5 | 25,0 | 527 | 119 | 646 | -1,5 |
| 27.4 | Erzeugung u.erste Bearb. v.NE-Metallen | 26 | -9,5 | 2 695 | 872 | 3 567 | -6,2 |
| 27.41 | Erzeugung u.erste Bearb. v.Edelmetallen | . | . | . | . | . | . |
| 27.42 | Erzeugung u.erste Bearb. v.Aluminium | 11 | -22,4 | 1 005 | 340 | 1 345 | -12,6 |
| 27.43 | Erzeugung u.erste Bearb. v.Blei,Zink u.Zinn | 6 | - | 292 | 96 | 388 | -2,4 |
| 27.44 | Erzeugung u.erste Bearb. v.Kupfer | 4 | - | 941 | 294 | 1 235 | -2,4 |
| 27.45 | Erzeugung u.erste Bearb. v.sonst.NE-Metallen | . | . | . | . | . | . |
| 27.5 | Gießereien | 75 | -6,4 | 8 272 | 1 668 | 9 940 | -1,8 |
| 27.51 | Eisengießereien | 34 | -6,1 | 3 926 | 771 | 4 697 | -10,8 |
| 27.52 | Stahlgießereien | 8 | - | 777 | 187 | 963 | 2,6 |
| 27.53 | Leichtmetallgießereien ... | 28 | -9,4 | 2 862 | 601 | 3 464 | 10,4 |
| 27.54 | Buntmetallgießereien | 5 | - | 707 | 110 | 816 | 4,3 |
| 28 | H.v.Metallerzeugnissen ... | 1 295 | -4,0 | 57 510 | 16 813 | 74 323 | 1,8 |
| 28.1 | Stahl-u.Leichtmetallbau .. | 505 | -3,4 | 18 667 | 6 677 | 25 344 | -4,5 |
| 28.11 | H.v.Metallkonstruktionen . | 426 | -1,7 | 16 309 | 5 741 | 22 050 | -4,1 |
| 28.12 | H.v.Ausbauelementen aus Metall | 79 | -11,9 | 2 358 | 936 | 3 294 | -6,8 |
| 28.2 | H.v. Metallbeh. über 300 l Heizkörpern u.-Kesseln . | 46 | 4,3 | 2 448 | 628 | 3 077 | 0,9 |
| 28.21 | H.v. Metallbeh. über 300 l | 39 | 5,1 | 1 492 | 440 | 1 932 | 3,7 |
| 28.22 | H.v.Heizkörpern u.-Kesseln für Zentralheizungen ... | 7 | - | 956 | 188 | 1 144 | -3,4 |
| 28.30 | H.v.Dampfkesseln (oh. Zentralheizungskessel) . | 67 | -3,3 | 3 656 | 1 126 | 4 782 | 0,6 |
| 28.40 | H.v.Schmiede-,Press-, Zieh-,Stanzteilen u.X. . | 91 | 9,7 | 6 379 | 1 525 | 7 904 | 7,4 |
| 28.5 | Oberfläch.veredlg.,Wär- mebehandlg.;Mechanik ang | 313 | 11,2 | 11 902 | 2 704 | 14 605 | 14,0 |
| 28.51 | Oberfläch.veredlg.u. Wärmebehandlung | 141 | 9,0 | 5 498 | 1 117 | 6 616 | 13,0 |
| 28.52 | Mechanik ang | 172 | 13,1 | 6 403 | 1 586 | 7 990 | 14,9 |
| 28.6 | H.v.Schneidw.,Werkzeug., Schlössern u.Beschlägen | 113 | 5,0 | 6 362 | 1 968 | 8 330 | 1,9 |
| 28.61 | H.v.Schneidwaren u. Be- stecken a.unedlen Metall | . | . | . | . | . | . |
| 28.62 | H.v.Werkzeugen | 84 | 6,0 | 4 126 | 1 367 | 5 493 | 0,8 |

1) Klassifikation der Wirtschaftszweige, Ausgabe 2003 (WZ 2003).
2) Durchschnitt errechnet aus Monatsangaben.
3) Einschl. tätiger Inhaber und Mitinhaber sowie
unbezahlt mithelfender Familienangehöriger.

1 Betriebe

1.1 Betriebe und Beschäftigte 2003
Neue Länder und Berlin-Ost

| Nr.der Klas- sifika- tion 1) | Wirtschaftsgliederung | Betriebe | | Beschäftigte | | | |
|---------------------------------------|--|-----------|----------------------------|--------------|-----------------------|--------------|----------------------------|
| | | Insgesamt | Veränderung zum Vorjahr | Arbeiter 2) | Ange- stellte 2)3) | Insgesamt 2) | Veränderung zum Vorjahr |
| | | Anzahl | % | Anzahl | | | % |
| 28.63 | H.v.Schlössern u. Beschlä- gen aus unedlen Metall . | . | . | . | . | . | . |
| 28.7 | H.v.sonstigen Metallwaren | 160 | -33,7 | 8 097 | 2 185 | 10 282 | -0,7 |
| 28.71 | H.v.Metalbehälter von 300 l oder weniger | 7 | 16,7 | 257 | 76 | 333 | -0,7 |
| 28.72 | H.v.Verpackungen u. Verschlüssen a.Metall .. | 9 | -10,0 | 744 | 163 | 907 | -0,6 |
| 28.73 | H.v.Drahtwaren | 25 | -12,4 | 823 | 193 | 1 016 | -13,7 |
| 28.74 | H.v.Schrauben,Nieten, Ketten u.Federn | 30 | -1,6 | 2 502 | 675 | 3 177 | 5,2 |
| 28.75 | H.v.sonst.Metallwaren ang | 88 | -46,7 | 3 772 | 1 077 | 4 849 | -1,2 |
| OK | Maschinenbau | 1 033 | 1,4 | 47 520 | 23 879 | 71 399 | -2,4 |
| 29 | Maschinenbau | 1 033 | 1,4 | 47 520 | 23 879 | 71 399 | -2,4 |
| 29.1 | H.v.Masch.f.d.Erzeugung u.Nutzung v.mech.Energie | 148 | 1,4 | 9 642 | 3 867 | 13 510 | -1,7 |
| 29.11 | H.v.Verbrenn.mot.u.Turb. (oh.Strassenfahrz.usw) .. | 10 | -2,5 | 869 | 503 | 1 372 | -3,1 |
| 29.12 | H.v.Pumpen u. Kompressoren | 60 | 10,3 | 2 876 | 1 370 | 4 245 | 10,1 |
| 29.13 | H.v.Armaturen | 38 | 0,2 | 2 035 | 885 | 2 920 | -2,5 |
| 29.14 | H.v.Lagern,Getrieben, Zahnradern,Antriebsselem. | 41 | -7,6 | 3 863 | 1 110 | 4 973 | -9,3 |
| 29.2 | H.v.sonstigen nicht WZ- spezifischen Maschinen . | 318 | -1,0 | 10 939 | 6 031 | 16 970 | -7,2 |
| 29.21 | H.v.Öfen u.Brennern | 25 | 3,1 | 746 | 390 | 1 136 | 5,3 |
| 29.22 | H.v.Hebezeugen u. Fördermitteln | 146 | -2,9 | 4 779 | 2 551 | 7 329 | -5,9 |
| 29.23 | H.v.kälte-u.lufttechn.Er- zeugn.nicht f.d.Haushalt | 62 | -7,1 | 2 675 | 1 419 | 4 094 | -11,4 |
| 29.24 | H.v.sonstigen nicht WZ- spez.Maschinen ang | 84 | 6,4 | 2 740 | 1 672 | 4 411 | -8,2 |
| 29.3 | H.v.land-u.forstw. Maschinen | 41 | 3,1 | 1 478 | 537 | 2 015 | -1,5 |
| 29.31 | H.v.land-u.forstw. Zugmaschinen | 6 | 25,0 | 127 | 57 | 184 | -1,0 |
| 29.32 | H.v.sonst.land-u. forstw.Maschinen | 35 | - | 1 351 | 481 | 1 832 | -1,6 |
| 29.4 | H.v.Werkzeugmaschinen | 120 | . | 6 875 | 3 667 | 10 542 | . |
| 29.41 | H.v.handgeführten kraft- betriebenen Werkzeugen . | 4 | . | 765 | 155 | 919 | . |
| 29.42 | H.v.Werkzeugmaschinen für d.Metallbearbeitung | 78 | . | 4 764 | 2 930 | 7 693 | . |
| 29.43 | H.v.Werkzeugmaschinen ang | 38 | . | 1 347 | 583 | 1 930 | . |
| 29.5 | H.v.Masch.f.sonst.best. Wirtschaftszweige | 373 | 5,0 | 16 497 | 9 227 | 25 724 | 1,2 |
| 29.51 | H.v.Masch.f.Metallerzeu- gung,Walzwerkseintr.usw . | 22 | -1,5 | 1 126 | 354 | 1 480 | -5,6 |
| 29.52 | H.v.Bergwerks-,Bau-u. Baustoffmaschinen | 33 | -15,9 | 1 496 | 760 | 2 256 | -9,0 |
| 29.53 | H.v.Masch.f.Ernährungs- gewerbe u.Tabakverarb. . | 26 | 1,0 | 969 | 484 | 1 453 | 16,9 |
| 29.54 | H.v.Masch.f.d.Textil-, Bekleidg.-u.Ledergewerbe | 19 | -4,6 | 1 200 | 611 | 1 810 | 3,0 |
| 29.55 | H.v.Masch.f.d.Papier- gewerbe | 10 | 35,7 | 386 | 180 | 566 | 30,9 |

1) Klassifikation der Wirtschaftszweige, Ausgabe 2003 (WZ 2003).

2) Durchschnitt errechnet aus Monatsangaben.

3) Einschl. tätiger Inhaber und Mitinhaber sowie
unbezahlt mithelfender Familienangehöriger.

1 Betriebe
1.1 Betriebe und Beschäftigte 2003
Neue Länder und Berlin-Ost

| Nr. der Klas- sifikation 1) | Wirtschaftsgliederung | Betriebe | | Beschäftigte | | | |
|--------------------------------------|--|-----------|----------------------------|--------------|-----------------------|--------------|----------------------------|
| | | Insgesamt | Veränderung zum Vorjahr | Arbeiter 2) | Ange- stellte 2)3) | Insgesamt 2) | Veränderung zum Vorjahr |
| | | Anzahl | % | Anzahl | | | % |
| 28.56 | H.v.Masch.f.best.Wirt- schaftszweige ang | 264 | 9,3 | 11 320 | 6 840 | 18 160 | 1,2 |
| 29.60 | H.v.Waffen u.Munition | 4 | 25,0 | 252 | 58 | 310 | 22,4 |
| 29.7 | H.v.Haushaltsgeräten ang . | 30 | 4,6 | 1 836 | 492 | 2 328 | -11,3 |
| 29.71 | H.v.elektrischen Haushaltsgeräten | 17 | -0,5 | 1 419 | 341 | 1 760 | -16,5 |
| 29.72 | H.v.nichtelektrischen Heiz-,Koch-u.ä.Gerät.ang | 13 | 12,2 | 417 | 151 | 568 | 9,6 |
| DL | H.v.Büromasch.,DV-Gerät. u.-einr.;Elektrotech.usw | 1 005 | 2,5 | 53 049 | 32 779 | 85 828 | 2,6 |
| 30.0 | H.v.Büromasch.,DV-Gerät. u.-einr. | 27 | -10,9 | 1 323 | 1 125 | 2 447 | -8,2 |
| 30.01 | H.v.Büromaschinen | 3 | -40,0 | 155 | 204 | 358 | -26,3 |
| 30.02 | H.v.DV-Gerät.u.-einr. | 24 | -5,0 | 1 168 | 921 | 2 089 | -4,1 |
| 31 | H.v.Geräten d.Elektriz. erzg.,-verteilung u.ä. . | 415 | 1,8 | 27 380 | 11 435 | 38 814 | 2,8 |
| 31.10 | H.v.Elektromotoren,Gene- ratoren,Transformatoren | 86 | 1,0 | 7 194 | 2 024 | 9 217 | 11,5 |
| 31.20 | H.v.Elektriz.vertlg.-u. -schalteinrichtungen ... | 163 | -3,1 | 8 482 | 4 472 | 12 954 | -1,1 |
| 31.30 | H.v.isol.Elektrokabeln, -leitungen u.-drähten .. | 25 | -5,4 | 1 764 | 506 | 2 270 | -9,4 |
| 31.40 | H.v.Akkumulatoren u. Batterien | 6 | 9,0 | 649 | 259 | 909 | 9,3 |
| 31.50 | H.v.elektrischen Lampen u.Leuchten | 43 | 4,0 | 2 379 | 833 | 3 212 | 3,5 |
| 31.6 | H.v.elekt.r.Ausrüstg.ang .. | 92 | 13,8 | 6 912 | 3 342 | 10 253 | 2,9 |
| 31.61 | H.v.elekt.r.Ausrüstg.f. Motoren u.Fahrzeuge ang | 28 | 22,2 | 4 406 | 1 081 | 5 487 | 6,6 |
| 31.62 | H.v.sonst.elekt.r. Ausrüstg.ang | 64 | 10,5 | 2 505 | 2 261 | 4 766 | -1,1 |
| 32 | Rundfunk- und Nachrichtentechnik | 170 | -0,5 | 11 740 | 10 692 | 22 433 | 1,7 |
| 32.10 | H.v.elektronischen Bauelementen | 80 | 0,8 | 8 448 | 6 988 | 15 436 | 5,5 |
| 32.20 | H.v.Geräten u.Einr. der Telekommunikationstechn. | 67 | -4,2 | 2 339 | 3 188 | 5 527 | -10,0 |
| 32.30 | H.v.Rundfunk-,phono- und videotechnischen Geräten | 23 | 6,0 | 954 | 516 | 1 470 | 15,5 |
| 33 | Medizin-,Mess-,Stauer- technik,Optik,H.v.Uhren | 392 | 5,8 | 12 607 | 9 527 | 22 133 | 4,4 |
| 33.10 | H.v.med.Geräten u.ortho- päischen Erzeugnissen . | 214 | 0,5 | 5 889 | 2 938 | 8 827 | 4,3 |
| 33.20 | H.v.Mess-,Kontroll-, Navig.-u.ä.Instr.u.Vorr. | 114 | 14,6 | 3 583 | 3 098 | 6 681 | 7,9 |
| 33.30 | H.v.industriellen Prozesssteuerungseinr. . | 33 | 6,1 | 1 014 | 1 010 | 2 023 | 1,5 |
| 33.40 | H.v.optischen u. fotografischen Geräten . | 24 | 21,0 | 1 785 | 2 009 | 3 794 | 0,8 |
| 33.50 | H.v.Uhren | 8 | - | 336 | 472 | 808 | 2,0 |
| DM | Fahrzeugbau | 355 | 7,4 | 52 150 | 15 619 | 67 769 | 1,6 |
| 34 | H.v.Kraftwagen u. Kraftwagenteilen | 228 | 6,8 | 32 287 | 7 409 | 39 696 | 3,5 |

1) Klassifikation der Wirtschaftszweige, Ausgabe 2003 (WZ 2003).

2) Durchschnitt errechnet aus Monatsangaben.

3) Einschl. tätiger Inhaber und Mitinhaber sowie
unbezahlt mithelfender Familienangehöriger.

1 Betriebe
1.1 Betriebe und Beschäftigte 2003
Neue Länder und Berlin-Ost

| Nr.der Klas- sifika- tion 1) | Wirtschaftsgliederung | Betriebe | | Beschäftigte | | | |
|---------------------------------------|--|-----------|----------------------------|--------------|-----------------------|--------------|----------------------------|
| | | Insgesamt | Veränderung zum Vorjahr | Arbeiter 2) | Ange- stellte 2)3) | Insgesamt 2) | Veränderung zum Vorjahr |
| | | Anzahl | % | Anzahl | | % | |
| 34.10 | H.v.Kraftwagen u. Kraftwagenmotoren | 14 | -6,7 | 10 437 | 1 981 | 12 418 | -0,2 |
| 34.20 | H.v.Karosserien, Aufbauten u.Anhängern .. | 82 | 0,9 | 4 434 | 1 366 | 5 801 | -1,1 |
| 34.30 | H.v.Teilen u.Ä.f.Kraft- wagen u.deren Motoren .. | 132 | 12,7 | 17 416 | 4 062 | 21 478 | 7,0 |
| 35 | Sonst.Fahrzeugbau | 127 | 8,3 | 19 863 | 8 210 | 28 073 | -0,8 |
| 35.1 | Schiff- u. Bootsbau | 33 | 14,3 | 5 069 | 1 254 | 6 323 | 7,8 |
| 35.11 | Schiffbau (oh.Boots- u. Yachtbau) | 24 | 15,0 | 4 753 | 1 184 | 5 937 | 6,8 |
| 35.12 | Boots- u. Yachtbau | 9 | 12,5 | 316 | 70 | 385 | 26,9 |
| 35.20 | Bahnindustrie | 59 | 5,7 | 11 615 | 5 067 | 16 682 | -3,9 |
| 35.30 | Luft- u. Raumfahrzeugbau .. | 15 | 11,8 | 1 451 | 1 548 | 2 999 | -1,1 |
| 35.4 | H.v.Kraftträdern,Fahrrä- dern u.Behindertenfahrz. | . | . | . | . | . | . |
| 35.41 | H.v.Kraftträdern | 3 | -16,3 | 362 | 103 | 465 | -14,6 |
| 35.42 | H.v.Fahrrädern | 13 | 15,7 | 1 180 | 184 | 1 363 | 7,0 |
| 35.43 | H.v.Behinderten- fahrzeugen | . | . | . | . | . | . |
| 35.50 | Fahrzeugbau ang | . | . | . | . | . | . |
| DN | H.v.Möbeln,Schmuck,Mu- sikinstr.usw;Recycling .. | 404 | -1,3 | 18 844 | 5 219 | 24 063 | -4,7 |
| 36 | H.v.Möbeln,Schmuck, Musikinstr.,Sportger.usw | 311 | -3,7 | 16 301 | 4 473 | 20 774 | -5,9 |
| 36.1 | H.v.Möbeln | 212 | -4,8 | 11 354 | 3 230 | 14 584 | -8,2 |
| 36.11 | H.v.Sitzmöbeln | 55 | -7,1 | 2 933 | 736 | 3 669 | -16,8 |
| 36.12 | H.v.Büro-u.Ladenmöbeln ... | 54 | 2,2 | 2 247 | 859 | 3 106 | -2,7 |
| 36.13 | H.v.Küchenmöbeln | 12 | -5,2 | 795 | 411 | 1 206 | -9,0 |
| 36.14 | H.v.sonst.Möbeln | 80 | -7,3 | 4 173 | 1 062 | 5 235 | -8,0 |
| 36.15 | H.v.Matratzen | 11 | -4,9 | 1 207 | 161 | 1 368 | 8,1 |
| 36.2 | H.v.Schmuck u.ä. Erzeugnissen | 4 | - | 116 | 37 | 153 | -12,7 |
| 36.21 | H.v.Münzen | . | . | . | . | . | . |
| 36.22 | H.v.Schmuck,Gold-u. Silberschmiedewaren | . | . | . | . | . | . |
| 36.30 | H.v.Musikinstrumenten | 17 | -3,7 | 1 178 | 177 | 1 355 | -2,1 |
| 36.40 | H.v.Sportgeräten | 7 | -6,7 | 449 | 122 | 571 | 17,6 |
| 36.50 | H.v.Spielwaren | 24 | -0,4 | 1 416 | 331 | 1 747 | -3,1 |
| 36.6 | H.v.sonst.Erzeugnissen ... | 46 | -0,4 | 1 787 | 577 | 2 364 | 0,7 |
| 36.61 | H.v.Pantasieschmuck | - | X | - | - | - | X |
| 36.62 | H.v.Besen u.Bürsten | 12 | -7,7 | 587 | 117 | 703 | -4,3 |
| 36.63 | H.v.Erzeugnissen ang | 34 | 2,5 | 1 200 | 461 | 1 661 | 3,0 |
| 37 | Recycling | 94 | 7,6 | 2 544 | 746 | 3 290 | 3,9 |
| 37.10 | Recycling v.metallischen Altmat.u.Reststoffen ... | 27 | 1,5 | 699 | 230 | 929 | -6,0 |
| 37.20 | Recycling v.nichtmetall. Altmat.u.Reststoffen ... | 66 | 10,2 | 1 845 | 516 | 2 361 | 8,4 |
| | Energie | 23 | 4,6 | 6 665 | 3 888 | 10 552 | -0,6 |

1) Klassifikation der Wirtschaftszweige, Ausgabe 2003 (WZ 2003).

2) Durchschnitt errechnet aus Monatsangaben.

3) Einschl. tätiger Inhaber und Mitinhaber sowie
unbezahlt mithelfender Familienangehöriger.

1 Betriebe
1.2 Geleistete Arbeitsstunden sowie Bruttolohn- und -gehaltssumme 2003
Neue Länder und Berlin-Ost

| Land ----- Hauptgruppen | Geleistete Arbeitsstunden | | Bruttolohn- und -gehaltssumme | | | |
|------------------------------------|---------------------------|----------------------------|-------------------------------|--------------|------------|----------------------------|
| | Insgesamt | Veränderung zum Vorjahr | Lohnsumme | Gehaltssumme | Insgesamt | Veränderung zum Vorjahr |
| | 1000 Stunden | % | 1 000 EUR | | | % |
| Berlin-Ost | 32 855 | . | 252 669 | 469 465 | 722 134 | 1,0 |
| Brandenburg | 139 871 | . | 1 395 712 | 1 015 283 | 2 410 995 | -1,1 |
| Mecklenburg-Vorpommern | 79 584 | . | 720 361 | 455 113 | 1 175 474 | - |
| Sachsen | 369 927 | . | 3 378 025 | 2 408 035 | 5 786 060 | 1,5 |
| Sachsen-Anhalt | 181 721 | . | 1 725 241 | 1 015 170 | 2 740 411 | 2,6 |
| Thüringen | 236 182 | . | 2 150 761 | 1 331 103 | 3 481 864 | 5,0 |
| Neue Länder und Berlin-Ost | 1 040 140 | . | 9 622 769 | 6 694 169 | 16 316 938 | 1,9 |
| Vorleistungsgüterproduzenten | 424 292 | . | 4 118 681 | 2 534 161 | 6 652 842 | 3,2 |
| Investitionsgüterproduzenten | 330 957 | . | 3 333 676 | 2 324 490 | 5 658 166 | 0,8 |
| Gebrauchsgüterproduzenten | 43 248 | . | 366 505 | 245 875 | 612 380 | -4,4 |
| Verbrauchsgüterproduzenten | 226 126 | . | 1 604 902 | 1 414 555 | 3 019 457 | 2,3 |

1 Betriebe

1.2 Geleistete Arbeitsstunden sowie Bruttolohn- und -gehaltssumme 2003

Neue Länder und Berlin-Ost

| Nr. der Klas- sifika- tion 1) | Wirtschaftsgliederung | Geleistete Arbeitsstunden | | Bruttolohn- und -gehaltssumme | | | |
|--|---|---------------------------|----------------------------|-------------------------------|--------------|------------|----------------------------|
| | | Insgesamt | Veränderung zum Vorjahr | Lohnsumme | Gehaltssumme | Insgesamt | Veränderung zum Vorjahr |
| | | 1000 Stunden | % | 1 000 EUR | | | % |
| C | Bergbau u. Gew.v. Steinen u. Erden | 19 481 | . | 237 899 | 165 462 | 403 361 | 1,6 |
| CA | Kohlenbergbau, Torfgew., Gew.v. Erdöl u. Erdgas usw | 10 741 | . | 153 081 | 118 239 | 271 320 | 3,0 |
| 10 | Kohlenbergbau, Torf- gewinnung | 10 114 | . | 147 772 | 107 458 | 255 230 | 4,4 |
| 10.10 | Steinkohlenbergbau u. -brikettherstellung | - | . | - | - | - | X |
| 10.20 | Braunkohlenbergbau u. -veredlung | . | . | . | . | . | . |
| 10.30 | Torfgewinnung u. -veredlung | . | . | . | . | . | . |
| 11 | Gew.v. Erdöl u. Erdgas, / Erbrg. verb. Dienstleistg. | 627 | . | 5 309 | 10 781 | 16 090 | -15,3 |
| 11.10 | Gew.v. Erdöl u. Erdgas | . | . | . | . | . | . |
| 11.20 | Erbrg.v. Dienstleistg. bei d. Gew.v. Erdöl u. Erdgas . | . | . | . | . | . | . |
| 12.00 | Bergbau a. Uran-u. Thoriumerze | - | . | - | - | - | X |
| CB | Erzbergbau, Gew.v. Steinen u. Erden, sonst. Bergbau .. | 8 740 | . | 84 818 | 47 223 | 132 041 | -1,1 |
| 13 | Erzbergbau | - | . | - | - | - | X |
| 13.10 | Eisenerzbergbau | - | . | - | - | - | X |
| 13.20 | NE-Metallerzbergbau (oh. Uran-u. Thoriumerze) | - | . | - | - | - | X |
| 14 | Gew.v. Steinen u. Erden, sonst. Bergbau | 8 740 | . | 84 818 | 47 223 | 132 041 | -1,1 |
| 14.1 | Gew.v. Natursteinen | . | . | . | . | . | . |
| 14.11 | Gew.v. Naturwerksteinen u. Natursteinen ang | . | . | . | . | . | . |
| 14.12 | Gew.v. Kalk-, Gipsstein, Anhydrit, Dolomit, Kreide | 506 | . | 7 151 | 3 051 | 10 202 | 33,7 |
| 14.13 | Gew.v. Schiefer | . | . | . | . | . | . |
| 14.2 | Gew.v. Kies, Sand, Ton u. Kaolin | 4 805 | . | 42 158 | 26 704 | 68 862 | -37,6 |
| 14.21 | Gew.v. Kies u. Sand | 4 292 | . | 35 870 | 24 817 | 60 687 | -40,9 |
| 14.22 | Gew.v. Ton u. Kaolin | 513 | . | 6 288 | 1 887 | 8 175 | 8,0 |
| 14.30 | Gew.v. Mineralien f.d. H.v. chem. Erzeugn. | - | . | - | - | - | X |
| 14.40 | Gew.v. Salz | . | . | . | . | . | . |
| 14.50 | Gew.v. Steinen u. Erden ang, sonst. Bergbau | . | . | . | . | . | . |
| D | Verarbeitendes Gewerbe ... | 1 020 659 | . | 9 384 870 | 6 528 707 | 15 913 577 | 1,9 |
| DA | Ernährungsgewerbe u. Tabakverarbeitung | 147 034 | . | 1 092 166 | 595 791 | 1 687 957 | 0,5 |
| 15 | Ernährungsgewerbe | 145 876 | . | 1 075 559 | 586 941 | 1 662 500 | 0,9 |
| 15.1 | Schlachten u. Fleisch- verarbeitung | 39 379 | . | 256 484 | 115 077 | 371 561 | -1,1 |
| 15.11 | Schlachten(oh. Schlachten v. Geflügel) | 5 840 | . | 48 978 | 21 815 | 70 793 | 5,2 |
| 15.12 | Schlachten v. Geflügel | 5 304 | . | 43 214 | 7 082 | 50 296 | 7,0 |
| 15.13 | Fleischverarbeitung | 28 235 | . | 164 292 | 86 180 | 250 472 | -4,2 |

1) Klassifikation der Wirtschaftszweige, Ausgabe 2003 (WZ 2003).

1 Betriebe
1.2 Geleistete Arbeitsstunden sowie Bruttolohn- und -gehaltssumme 2003
Neue Länder und Berlin-Ost

| Nr. der Klas- sifikation 1) | Wirtschaftsgliederung | Geleistete Arbeitsstunden | | Bruttolohn- und -gehaltssumme | | | |
|-----------------------------------|---|---------------------------|----------------------------|-------------------------------|--------------|-----------|----------------------------|
| | | Insgesamt | Veränderung zum Vorjahr | Lohnsumme | Gehaltssumme | Insgesamt | Veränderung zum Vorjahr |
| | | 1000 Stunden | % | 1 000 EUR | | | % |
| 15.20 | Fischverarbeitung | 2 603 | . | 16 965 | 8 766 | 25 731 | 0,7 |
| 15.3 | Obst- u. Gemüsever- arbeitung | 9 620 | . | 82 048 | 32 043 | 114 091 | 7,2 |
| 15.31 | Kartoffelverarbeitung | 2 447 | . | 21 958 | 6 700 | 28 658 | 4,4 |
| 15.32 | H.v. Frucht- u. Gemüse- säften | 2 255 | . | 20 030 | 8 531 | 28 561 | 17,3 |
| 15.33 | Obst- u. Gemüsever- arbeitung ang. | 4 918 | . | 40 060 | 16 812 | 56 872 | 4,1 |
| 15.4 | H.v. pflanzlichen u. tierischen Ölen u. Fetten | 1 004 | . | 8 862 | 6 681 | 15 543 | -1,2 |
| 15.41 | H.v. rohen Ölen u. Fetten .. | . | . | . | . | . | . |
| 15.42 | H.v. raffinierten Ölen u. Fetten | . | . | . | . | . | . |
| 15.43 | H.v. Margarine u. ä. Nahrungsfetten | 711 | . | 7 017 | 4 428 | 11 445 | -4,5 |
| 15.5 | Milchverarbeitung; H.v. Speiseeis | 9 010 | . | 82 214 | 45 858 | 128 072 | 11,8 |
| 15.51 | Milchverarbeitung | 8 406 | . | 76 832 | 45 169 | 122 001 | 11,4 |
| 15.52 | H.v. Speiseeis | 604 | . | 5 382 | 689 | 6 071 | 21,0 |
| 15.6 | Mehl- u. Schäl- u. H.v. Stärke u. Stärkeerzeugn. | 4 162 | . | 36 379 | 18 675 | 55 054 | 12,6 |
| 15.61 | Mehl- u. Schäl- u. H.v. Stärke u. Stärkeerzeugn. | 3 424 | . | 27 071 | 13 341 | 40 412 | 15,0 |
| 15.62 | H.v. Stärke u. Stärke- erzeugnissen | 738 | . | 9 308 | 5 334 | 14 642 | 6,4 |
| 15.7 | H.v. Futtermitteln | 2 757 | . | 19 847 | 13 681 | 33 528 | -0,1 |
| 15.71 | H.v. Futtermitteln f. Nutztiere | 2 345 | . | 16 660 | 12 681 | 29 341 | -1,7 |
| 15.72 | H.v. Futtermitteln f. sonst. Tiere | 412 | . | 3 187 | 1 000 | 4 187 | 12,4 |
| 15.8 | Sonst. Ernährungsgewerbe (oh. Getränkeherstellung) | 60 236 | . | 405 758 | 200 739 | 606 497 | - |
| 15.81 | H.v. Backwaren (oh. Dauer- backwaren) | 42 134 | . | 220 500 | 138 647 | 359 147 | -3,9 |
| 15.82 | H.v. Dauerbackwaren | 5 881 | . | 57 417 | 13 885 | 71 302 | 18,7 |
| 15.83 | H.v. Zucker | 1 817 | . | 25 121 | 14 141 | 39 262 | -7,5 |
| 15.84 | H.v. Süßwaren (oh. Dauer- backwaren) | 4 846 | . | 48 448 | 13 501 | 61 949 | 6,5 |
| 15.85 | H.v. Teigwaren | 469 | . | 3 935 | 1 412 | 5 347 | 20,6 |
| 15.86 | Verarb. v. Kaffee u. Tee, H.v. Kaffee-Ersatz | 689 | . | 7 167 | 2 336 | 9 503 | -2,6 |
| 15.87 | H.v. Würzmitteln u. Saucen . | 1 828 | . | 19 862 | 4 989 | 24 851 | -5,0 |
| 15.88 | H.v. homogenisierten u. diätetischen Nahrungsm. | 969 | . | 8 286 | 5 185 | 13 471 | 5,1 |
| 15.89 | H.v. sonst. Nahrungsmit- teln (oh. Getränke) | 1 603 | . | 15 022 | 6 643 | 21 665 | 15,4 |
| 15.9 | H.v. Getränken | 17 105 | . | 167 002 | 145 421 | 312 423 | -2,4 |
| 15.91 | H.v. Spirituosen | 1 237 | . | 6 809 | 7 727 | 14 536 | 7,1 |
| 15.92 | H.v. Alkohol | . | . | . | . | . | . |
| 15.93 | H.v. Traubenwein | 627 | . | 4 302 | 3 935 | 8 237 | 10,7 |
| 15.94 | H.v. Apfelwein u. sonst. Fruchtwinen | . | . | . | . | . | . |

1) Klassifikation der Wirtschaftszweige, Ausgabe 2003 (WZ 2003).

1 Betriebe

1.2 Geleistete Arbeitsstunden sowie Bruttolohn- und -gehaltssumme 2003

Neue Länder und Berlin-Ost

| Nr. der Klas- sifika- tion 1) | Wirtschaftsgliederung | Geleistete Arbeitsstunden | | Bruttolohn- und -gehaltssumme | | | |
|--|--|---------------------------|----------------------------|-------------------------------|--------------|-----------|----------------------------|
| | | Insgesamt | Veränderung zum Vorjahr | Lohnsumme | Gehaltssumme | Insgesamt | Veränderung zum Vorjahr |
| | | 1000 Stunden | % | 1 000 EUR | | | % |
| 15.95 | H.v.Wermutwein u.sonst. aromatisierten Weinen .. | . | . | . | . | . | . |
| 15.96 | H.v.Bier | 7 209 | . | 80 764 | 65 674 | 146 438 | -5,2 |
| 15.97 | H.v.Malz | 233 | . | 1 407 | 1 965 | 3 372 | 1,5 |
| 15.98 | Mineralwassergew.,H.v. Erfrischungsgetränken .. | 7 751 | . | 73 546 | 65 745 | 139 291 | -0,3 |
| 16.00 | Tabakverarbeitung | 1 158 | . | 16 607 | 8 850 | 25 457 | -23,7 |
| DB | Textil-u.Bekleidungs- gewerbe | 32 435 | . | 236 581 | 118 853 | 355 434 | -2,8 |
| 17 | Textilgewerbe | 27 530 | . | 210 123 | 98 480 | 308 603 | -2,4 |
| 17.1 | Spinnstoffaufbereitung u.Spinnerei | 3 353 | . | 29 477 | 12 053 | 41 530 | -6,1 |
| 17.11 | Baumwollaufbereitung u. -spinnerei | 1 894 | . | 15 707 | 6 497 | 22 204 | -10,3 |
| 17.12 | Wollaufbereitung u. Streichgarnspinnerei ... | . | . | . | . | . | . |
| 17.13 | Wollaufbereitung u. Kammgarnspinnerei | 699 | . | 6 550 | 3 076 | 9 626 | -11,5 |
| 17.14 | Flachsaufbereitung u. -spinnerei | . | . | . | . | . | . |
| 17.15 | Zwirnen u.Texturieren v. Filamentgarnen usw | . | . | . | . | . | . |
| 17.16 | H.v.Nähgarn | . | . | . | . | . | . |
| 17.17 | Sonst.Spinnstoffaufbe- reitung u.Spinnerei | . | . | . | . | . | . |
| 17.2 | Weberei | 4 357 | . | 35 386 | 17 718 | 53 104 | 2,3 |
| 17.21 | Baumwollweberei | 2 950 | . | 22 309 | 12 051 | 34 360 | -1,6 |
| 17.22 | Streichgarnweberei | - | . | - | - | - | X |
| 17.23 | Kammgarnweberei | . | . | . | . | . | . |
| 17.24 | Seiden-u.Filamentgarn- weberei | 391 | . | 2 369 | 2 039 | 4 408 | 31,5 |
| 17.25 | Sonst.Weberei | . | . | . | . | . | . |
| 17.30 | Textilveredlung | 3 403 | . | 25 145 | 12 872 | 38 017 | 4,8 |
| 17.40 | H.v.konfektion.Textil- waren (oh.Bekleidung) .. | 3 788 | . | 27 101 | 10 976 | 38 077 | -6,2 |
| 17.5 | Sonst.Textilgewerbe (oh.H.v.Maschenware) ... | 6 804 | . | 50 736 | 23 516 | 74 252 | -1,8 |
| 17.51 | H.v.Teppichen | . | . | . | . | . | . |
| 17.52 | H.v.Seilerwaren | . | . | . | . | . | . |
| 17.53 | H.v.Vliesstoff,Erzeugn. daraus (oh.Bekleidung) . | 1 442 | . | 13 513 | 4 255 | 17 768 | -4,9 |
| 17.54 | Textilgewerbe ang | 3 776 | . | 24 496 | 13 046 | 37 542 | -0,6 |
| 17.60 | H.v.gewirktem u. gestricktem Stoff | 1 687 | . | 10 863 | 8 711 | 19 574 | 4,0 |
| 17.7 | H.v.gewirkten u.ge- strickten Fertigerzeugn. | 4 138 | . | 31 415 | 12 634 | 44 049 | -9,5 |
| 17.71 | H.v.Strumpfwaren | 2 904 | . | 24 396 | 8 998 | 33 394 | -8,1 |
| 17.72 | H.v.Pullovern,Strick- jacken u.ä.Waren | 1 234 | . | 7 019 | 3 636 | 10 655 | -13,9 |

1) Klassifikation der Wirtschaftszweige, Ausgabe 2003 (WZ 2003).

1 Betriebe
1.2 Geleistete Arbeitsstunden sowie Bruttolohn- und -gehaltssumme 2003
Neue Länder und Berlin-Ost

| Nr. der Klas- sifika- tion 1) | Wirtschaftsgliederung | Geleistete Arbeitsstunden | | Bruttolohn- und -gehaltssumme | | | |
|--|--|---------------------------|----------------------------|-------------------------------|--------------|-----------|----------------------------|
| | | Insgesamt | Veränderung zum Vorjahr | Lohnsumme | Gehaltssumme | Insgesamt | Veränderung zum Vorjahr |
| | | 1000 Stunden | % | 1 000 EUR | | | % |
| 18 | Bekleidungsgewerbe | 4 905 | . | 26 458 | 20 373 | 46 831 | -5,6 |
| 18.10 | H.v. Lederbekleidung | - | . | - | - | - | X |
| 18.2 | H.v. Bekleidung (oh. Lederbekleidung) | 4 905 | . | 26 458 | 20 373 | 46 831 | -5,6 |
| 18.21 | H.v. Arbeits- u. Berufs- bekleidung | 748 | . | 2 942 | 5 026 | 7 968 | -4,3 |
| 18.22 | H.v. Oberbekleidg. (oh. Ar- beits- u. Berufsbekleidg.) | 1 693 | . | 10 482 | 5 639 | 16 121 | -10,5 |
| 18.23 | H.v. Wäsche | 2 001 | . | 10 531 | 7 748 | 18 279 | -1,7 |
| 18.24 | H.v. sonst. Bekleidg. u. Bekleidungszubehör | 463 | . | 2 503 | 1 960 | 4 463 | -4,4 |
| 18.30 | Zurichtung u. Färben v. Fellen, H.v. Pelzwaren ... | - | . | - | - | - | X |
| DC | Ledergewerbe | 3 066 | . | 23 700 | 8 040 | 31 740 | -0,1 |
| 19 | Ledergewerbe | 3 066 | . | 23 700 | 8 040 | 31 740 | -0,1 |
| 19.10 | H.v. Leder u. Lederfaserstoff | 506 | . | 3 665 | 1 643 | 5 308 | 2,6 |
| 19.20 | Lederverarb. (oh. H.v. Le- derbekleidung u. Schuhen) | 915 | . | 6 408 | 2 525 | 8 933 | 0,5 |
| 19.30 | H.v. Schuhen | 1 645 | . | 13 627 | 3 872 | 17 499 | -1,1 |
| DD | Holzgewerbe (oh. H.v. Möbeln) | 24 622 | . | 234 644 | 98 727 | 333 371 | 2,9 |
| 20 | Holzgewerbe (oh. H.v. Möbeln) | 24 622 | . | 234 644 | 98 727 | 333 371 | 2,9 |
| 20.10 | Säge-, Möbel- u. Holz- imprägnierwerke | 5 540 | . | 53 389 | 16 500 | 69 889 | -3,0 |
| 20.20 | H.v. Furnier-, Sperrholz-, Holzfaserpl.- u. -spanpl. | 6 094 | . | 69 903 | 32 484 | 102 387 | 19,5 |
| 20.30 | H.v. Konstr.-, Fertigb.t., Ausbauelement u. Ä. a. Holz | 9 868 | . | 87 091 | 41 736 | 128 827 | -3,3 |
| 20.40 | H.v. Verpackungsmitteln, Lagerbehält. u. Ä. a. Holz | 1 141 | . | 9 299 | 3 805 | 13 104 | 2,1 |
| 20.5 | H.v. Holzwaren ang. Kork-, Flecht- u. Korbwaren | 1 979 | . | 14 962 | 4 202 | 19 164 | -6,0 |
| 20.51 | H.v. Holzwaren ang (oh. Möbel) | 1 979 | . | 14 962 | 4 202 | 19 164 | -6,0 |
| 20.52 | H.v. Kork-, Flecht- u. Korbwaren (oh. Möbel) ... | - | . | - | - | - | X |
| DE | Papier-, Verlags- u. Druckgewerbe | 59 012 | . | 470 703 | 603 157 | 1 073 860 | 3,9 |
| 21 | Papiergewerbe | 21 115 | . | 220 215 | 107 122 | 327 337 | 4,7 |
| 21.1 | H.v. Holz- u. Zellstoff, Papier, Karton u. Pappe .. | 7 368 | . | 83 177 | 50 698 | 133 875 | 10,5 |
| 21.11 | H.v. Holz- u. Zellstoff ... | . | . | . | . | . | . |
| 21.12 | H.v. Papier, Karton u. Pappe | . | . | . | . | . | . |
| 21.2 | H.v. Waren aus Papier, Karton u. Pappe | 13 747 | . | 137 038 | 56 424 | 193 462 | 1,0 |
| 21.21 | H.v. Wellpapier u. -pappe, Verpackungsmitteln | 8 071 | . | 85 124 | 31 963 | 117 087 | 8,4 |
| 21.22 | H.v. Haushalts- u. Hygiene- art. a. Zellstoff usw. | 2 166 | . | 22 049 | 9 352 | 31 401 | -5,9 |
| 21.23 | H.v. Schreibwaren, Büro- bedarf a. Papier u. Pappe | 1 799 | . | 15 913 | 8 203 | 24 116 | -17,5 |

1) Klassifikation der Wirtschaftszweige, Ausgabe 2003 (WZ 2003).

1 Betriebe

1.2 Geleistete Arbeitsstunden sowie Bruttolohn- und -gehaltsumme 2003

Neue Länder und Berlin-Ost

| Nr. der Klas- sifikation 1) | Wirtschaftsgliederung | Geleistete Arbeitsstunden | | Bruttolohn- und -gehaltsumme | | | |
|-----------------------------------|--|---------------------------|----------------------------|------------------------------|-------------|-----------|----------------------------|
| | | Insgesamt | Veränderung zum Vorjahr | Lohnsumme | Gehaltsumme | Insgesamt | Veränderung zum Vorjahr |
| | | 1000 Stunden | % | 1 000 EUR | | | % |
| 21.24 | H.v.Tapeten | 426 | . | 3 323 | 1 898 | 5 221 | -5,3 |
| 21.25 | H.v.sonst.Waren aus Papier, Karton u. Pappe .. | 1 285 | . | 10 629 | 5 008 | 15 637 | 1,1 |
| 22 | Verlags-, Druckgewerbe, Vervielfältigung | 37 897 | . | 250 488 | 496 035 | 746 523 | 3,5 |
| 22.1 | Verlagsgewerbe | 20 838 | . | 87 229 | 405 904 | 493 133 | 2,3 |
| 22.11 | Verlegen von Büchern | 2 773 | . | 17 301 | 33 213 | 50 514 | 1,0 |
| 22.12 | Verlegen von Zeitungen ... | 15 267 | . | 68 516 | 308 839 | 377 355 | -4,2 |
| 22.13 | Verlegen von Zeitschriften | 1 738 | . | 340 | 31 153 | 31 493 | -6,6 |
| 22.14 | Verlegen von bespielten Tonträgern u. Musikalien | . | . | . | . | . | . |
| 22.15 | Sonst. Verlagsgewerbe | . | . | . | . | . | . |
| 22.2 | Druckgewerbe | 14 490 | . | 143 688 | 77 095 | 220 783 | 2,7 |
| 22.21 | Drucken von Zeitungen | 1 024 | . | 20 958 | 3 945 | 24 903 | -5,6 |
| 22.22 | Drucken anderer Druckerzeugnisse | 10 765 | . | 104 679 | 57 012 | 161 691 | 1,5 |
| 22.23 | Druckweiterverarbeitung .. | 969 | . | 10 464 | 2 183 | 12 647 | -16,2 |
| 22.24 | Druck- und Medieneinstufung | 695 | . | 2 476 | 8 327 | 10 803 | 26,3 |
| 22.25 | Erbringung v. sonst. druck- bezogenen Dienstleistg. | 1 037 | . | 5 111 | 5 628 | 10 739 | 88,8 |
| 22.3 | Vervielf. v. bsp. Ton-, Bild- u. Datenträgern | 2 569 | . | 19 571 | 13 036 | 32 607 | 36,4 |
| 22.31 | Vervielfältigung v. bespielten Tonträgern .. | 2 569 | . | 19 571 | 13 036 | 32 607 | 36,4 |
| 22.32 | Vervielfältigung v. bespielten Bildträgern . | - | . | - | - | - | X |
| 22.33 | Vervielfältigung v. bespielten Datenträgern | - | . | - | - | - | X |
| DF | Kokerei, Mineralölverar- beitung, H.v. Brutstoffen | 4 776 | . | 45 924 | 56 849 | 102 773 | 2,6 |
| 23 | Kokerei, Mineralölverar- beitung, H.v. Brutstoffen | 4 776 | . | 45 924 | 56 849 | 102 773 | 2,6 |
| 23.10 | Kokerei | . | . | . | . | . | . |
| 23.20 | Mineralölverarbeitung | 4 695 | . | 45 924 | 54 863 | 100 787 | 0,6 |
| 23.30 | H.u. Verarb. v. Spalt- u. Brutstoffen | . | . | . | . | . | . |
| OG | H.v. chemischen Erzeugn. .. | 58 285 | . | 503 080 | 616 427 | 1 119 507 | 7,8 |
| 24 | H.v. chemischen Erzeugn. .. | 58 285 | . | 503 080 | 616 427 | 1 119 507 | 7,8 |
| 24.1 | H.v. chemischen Grund- stoffen | 27 718 | . | 284 829 | 272 530 | 557 359 | 3,7 |
| 24.11 | H.v. Industriegasen | 882 | . | 9 417 | 6 657 | 16 074 | -5,9 |
| 24.12 | H.v. Farbstoffen u. Pigmenten | . | . | . | . | . | . |
| 24.13 | H.v. sonst. anorganischen Grundstoffen u. Chemik. . | 3 370 | . | 34 554 | 26 187 | 60 741 | -3,6 |
| 24.14 | H.v. sonst. organischen Grundstoffen u. Chemik. . | 4 123 | . | 39 052 | 47 781 | 86 833 | 18,1 |
| 24.15 | H.v. Düngemitteln u. Stickstoffverbindungen . | 6 395 | . | 85 316 | 50 623 | 135 939 | 2,8 |
| 24.16 | H.v. Kunststoffen in Primärformen | 12 634 | . | 113 614 | 138 845 | 252 459 | 3,6 |

1) Klassifikation der Wirtschaftszweige, Ausgabe 2003 (WZ 2003).

1 Betriebe

1.2 Geleistete Arbeitsstunden sowie Bruttolohn- und -gehaltssumme 2003

Neue Länder und Berlin-Ost

| Nr. der Klas- sifikation 1) | Wirtschaftsgliederung | Geleistete Arbeitsstunden | | Bruttolohn- und -gehaltssumme | | | |
|-----------------------------------|--|---------------------------|----------------------------|-------------------------------|--------------|-----------|----------------------------|
| | | Insgesamt | Veränderung zum Vorjahr | Lohnsumme | Gehaltssumme | Insgesamt | Veränderung zum Vorjahr |
| | | 1000 Stunden | % | 1 000 EUR | | | % |
| 24.17 | H.v. synthetischem Kautschuk in Primärformen .. | . | . | . | . | . | . |
| 24.20 | H.v. Schädlingsbekämpfungs- u. Desinfektionsm. | . | . | . | . | . | . |
| 24.30 | H.v. Anstrichmitteln, Druckfarben u. Kitten ... | 2 115 | . | 16 049 | 20 684 | 36 733 | 4,8 |
| 24.4 | H.v. pharmazeut. Erzeugn. .. | 12 887 | . | 66 195 | 225 129 | 291 324 | 17,2 |
| 24.41 | H.v. pharmazeut. Grundstoffen | 1 077 | . | 5 921 | 15 151 | 21 072 | 29,7 |
| 24.42 | H.v. pharmazeut. Spezialitäten u. sonst. Erzeugn. . | 11 810 | . | 60 274 | 209 978 | 270 252 | 16,3 |
| 24.5 | H.v. Seifen, Wasch-, Reinigungs- u. Körperpflegem. | 4 679 | . | 36 306 | 25 435 | 61 741 | 10,1 |
| 24.51 | H.v. Seifen, Wasch-, Reinigungs- u. Poliermitteln .. | 1 861 | . | 15 289 | 9 347 | 24 636 | 1,0 |
| 24.52 | H.v. Duftstoffen und Körperpflegemitteln | 2 818 | . | 21 017 | 16 088 | 37 105 | 17,1 |
| 24.6 | H.v. sonst. chemischen Erzeugnissen | . | . | . | . | . | . |
| 24.61 | H.v. pyrotechnischen Erzeugnissen | 1 833 | . | 17 737 | 8 220 | 25 957 | 8,7 |
| 24.62 | H.v. Klebstoffen u. Gelatine | 516 | . | 3 980 | 4 350 | 8 330 | 1,5 |
| 24.63 | H.v. etherischen Ölen | . | . | . | . | . | . |
| 24.64 | H.v. fotochemischen Erzeugnissen | 397 | . | 1 995 | 4 452 | 6 447 | 10,1 |
| 24.65 | H.v. unbespielten Ton-, Bild- u. Datenträgern | - | . | - | - | - | X |
| 24.66 | H.v. sonstigen chemischen Erzeugnissen ang | 4 789 | . | 39 862 | 39 218 | 79 080 | 11,4 |
| 24.70 | H.v. Chemiefasern | 2 886 | . | 34 320 | 10 420 | 44 740 | -4,7 |
| DM | H.v. Gummi- u. Kunststoffwaren | 58 677 | . | 536 276 | 258 622 | 794 898 | 9,8 |
| 25 | H.v. Gummi- u. Kunststoffwaren | 58 677 | . | 536 276 | 258 622 | 794 898 | 9,8 |
| 25.1 | H.v. Gummiwaren | 9 664 | . | 108 458 | 37 444 | 145 902 | 16,7 |
| 25.11 | H.v. Bereifungen | 1 925 | . | 25 813 | 7 572 | 33 385 | -2,9 |
| 25.12 | Runderneuerung v. Bereifungen | 572 | . | 4 927 | 1 707 | 6 634 | 19,0 |
| 25.13 | H.v. sonst. Gummiwaren | 7 167 | . | 77 718 | 28 165 | 105 883 | 24,4 |
| 25.2 | H.v. Kunststoffwaren | 49 013 | . | 427 818 | 221 178 | 648 996 | 8,3 |
| 25.21 | H.v. Platten, Folien usw. a. Kunststoffen | 10 979 | . | 100 765 | 57 504 | 158 269 | 12,7 |
| 25.22 | H.v. Verpackungsmitteln a. Kunststoffen | 4 268 | . | 38 176 | 18 922 | 57 098 | 20,8 |
| 25.23 | H.v. Baubedarfsartikeln a. Kunststoffen | 12 606 | . | 102 813 | 63 769 | 166 582 | 6,4 |
| 25.24 | H.v. sonst. Kunststoffwaren | 21 160 | . | 186 064 | 80 983 | 267 047 | 4,7 |
| DI | Glasgewerbe, H.v. Keramik, Verarb. v. Steinen u. Erden | 63 470 | . | 595 731 | 347 042 | 942 773 | -3,3 |
| 26 | Glasgewerbe, H.v. Keramik, Verarb. v. Steinen u. Erden | 63 470 | . | 595 731 | 347 042 | 942 773 | -3,3 |
| 26.1 | H.v. Glas und Glaswaren ... | 18 352 | . | 176 248 | 96 194 | 272 442 | 4,4 |

1) Klassifikation der Wirtschaftszweige, Ausgabe 2003 (WZ 2003).

1 Betriebe

1.2 Geleistete Arbeitsstunden sowie Bruttolohn- und -gehaltssumme 2003

Neue Länder und Berlin-Ost

| Nr. der Klas- sifika- tion 1) | Wirtschaftsgliederung | Geleistete Arbeitsstunden | | Bruttolohn- und -gehaltssumme | | | |
|--|---|---------------------------|----------------------------|-------------------------------|--------------|-----------|----------------------------|
| | | Insgesamt | Veränderung zum Vorjahr | Lohnsumme | Gehaltssumme | Insgesamt | Veränderung zum Vorjahr |
| | | 1000 Stunden | % | 1 000 EUR | | | % |
| 26.11 | H.v.Flechglas | 1 430 | . | 16 101 | 10 197 | 26 298 | 1,3 |
| 26.12 | Veredlung u.Bearbeitung v.Flechglas | 6 787 | . | 56 492 | 31 034 | 87 526 | 5,1 |
| 26.13 | H.v.Hohlglas | 4 602 | . | 48 058 | 21 535 | 69 593 | 7,7 |
| 26.14 | H.v.Glasfasern und Waren daraus | 2 214 | . | 22 906 | 13 215 | 36 121 | 12,4 |
| 26.15 | H., Veredlg. u. Bearb. v. sonst. Glas, techn. Glasw. | 3 319 | . | 32 691 | 20 213 | 52 904 | -4,0 |
| 26.2 | H.v.keramischen Erzeugn. (oh.Ziegel u.Baukeramik) | 7 339 | . | 69 714 | 34 142 | 103 856 | -1,7 |
| 26.21 | H.v.keramischen Haus- haltsw.u.Ziergegenst. ... | 3 506 | . | 30 447 | 15 304 | 45 751 | -7,9 |
| 26.22 | H.v.Sanitärkeramik | . | . | . | . | . | . |
| 26.23 | H.v.keramischen Isolatoren und Isolierteilen | 581 | . | 6 532 | 2 913 | 9 445 | -28,9 |
| 26.24 | H.v.keramischen Erzeugn. f.sonst.techn.Zwecke ... | 891 | . | 8 041 | 5 282 | 13 323 | 64,9 |
| 26.25 | H.v.keramischen Erzeugnissen ang | . | . | . | . | . | . |
| 26.26 | H.v.feuerfesten keram. Werkstoffen und Waren .. | 1 315 | . | 13 036 | 6 814 | 19 850 | -1,4 |
| 26.30 | H.v.keramischen Wand-u. Bodenfliesen u.-platten | 904 | . | 8 251 | 5 776 | 14 027 | 1,6 |
| 26.40 | H.v.Ziegeln und sonstiger Baukeramik | 3 870 | . | 45 451 | 22 377 | 67 828 | -3,7 |
| 26.5 | H.v.Zement, Kalk u. gebranntem Gips | 2 551 | . | 29 779 | 22 052 | 51 831 | -13,3 |
| 26.51 | H.v.Zement | 2 002 | . | 21 768 | 18 169 | 39 937 | -16,8 |
| 26.52 | H.v.Kalk | . | . | . | . | . | . |
| 26.53 | H.v.gebranntem Gips | . | . | . | . | . | . |
| 26.6 | H.v.Erzeugnissen a. Beton, Zement u.Gips | 25 281 | . | 218 142 | 140 202 | 358 344 | -8,5 |
| 26.61 | H.v.Erzeugn.a.Beton, Zement u.aus Kalksandst.f.d.Bau | 16 665 | . | 147 900 | 77 662 | 225 562 | -10,9 |
| 26.62 | H.v.Gips-erzeugnissen f.d.Bau | 1 106 | . | 12 249 | 8 402 | 20 651 | 6,7 |
| 26.63 | H.v.Frischbeton (Transportbeton) | 3 489 | . | 26 506 | 21 913 | 48 419 | -5,4 |
| 26.64 | H.v.Mörtel u.a. Beton | 2 397 | . | 15 414 | 25 767 | 41 181 | -5,9 |
| 26.65 | H.v.Faserzementwaren | 288 | . | 2 952 | 1 513 | 4 465 | -34,8 |
| 26.66 | H.v.Erzeugnissen a. Beton, Zement u.Gips ang | 1 336 | . | 13 121 | 4 945 | 18 066 | 6,4 |
| 26.70 | Be-u.Verarb.v.Naturwerk- und Natursteinen ang ... | 1 703 | . | 14 076 | 6 988 | 21 064 | 6,2 |
| 26.8 | H.v.sonst.Erzeugnissen aus nicht metall.Mineral | 3 470 | . | 34 070 | 19 311 | 53 381 | 1,5 |
| 26.81 | H.v.Mühl-, Mahl-, Polier-, Schleif- u.ä. Steinen .. | 476 | . | 4 130 | 2 462 | 6 592 | -2,7 |
| 26.82 | H.v.sonst. Erzeugnissen a. nicht metall.Mineral.ang | 2 994 | . | 29 940 | 16 849 | 46 789 | 2,1 |
| DJ | Metallerzg.u.-bearb., H.v.Metallerzeugnissen . | 162 794 | . | 1 674 923 | 762 382 | 2 437 305 | 1,8 |
| 27 | Metallerzg.u.-bearbeitung | 39 691 | . | 503 241 | 214 669 | 717 910 | -1,2 |
| 27.10 | Erzeugung v.Roheisen, Stahl u.Ferrolegierung . | 12 092 | . | 171 474 | 86 782 | 258 256 | . |

1) Klassifikation der Wirtschaftszweige, Ausgabe 2003 (WZ 2003).

1 Betriebe

1.2 Geleistete Arbeitsstunden sowie Bruttolohn- und -gehaltssumme 2003

Neue Länder und Berlin-Ost

| Nr. der Klas- sifikation 1) | Wirtschaftsgliederung | Geleistete Arbeitsstunden | | Bruttolohn- und -gehaltssumme | | | |
|-----------------------------------|--|---------------------------|----------------------------|-------------------------------|--------------|-----------|----------------------------|
| | | Insgesamt | Veränderung zum Vorjahr | Lohnsumme | Gehaltssumme | Insgesamt | Veränderung zum Vorjahr |
| | | 1000 Stunden | % | 1 000 EUR | | | % |
| 27.2 | H.v.Rohren | 3 861 | . | 43 034 | 18 314 | 61 348 | -3,9 |
| 27.21 | H.v.Rohren u.Rohrstücken aus Gusseisen | . | . | . | . | . | . |
| 27.22 | H.v.Stahlrohren u.Rohr- stücken aus Stahl | . | . | . | . | . | . |
| 27.3 | Sonstige erste Bearbeitung von Eisen und Stahl | 2 492 | . | 26 446 | 10 678 | 37 124 | -2,0 |
| 27.31 | H.v.Blankstahl | . | . | . | . | . | . |
| 27.32 | H.v.Kaltband unter 600 mm Breite | . | . | . | . | . | . |
| 27.33 | H.v.Kaltprofilen | 275 | . | 2 366 | 988 | 3 354 | -20,5 |
| 27.34 | H.v.gezogenem Draht | 1 073 | . | 12 538 | 4 247 | 16 785 | -5,2 |
| 27.4 | Erzeugung u.erste Bearb. v.NE-Metallen | 5 638 | . | 71 548 | 34 825 | 106 373 | -2,4 |
| 27.41 | Erzeugung u.erste Bearb. v.Edelmetallen | . | . | . | . | . | . |
| 27.42 | Erzeugung u.erste Bearb. v.Aluminium | 2 243 | . | 29 714 | 14 672 | 44 386 | -4,7 |
| 27.43 | Erzeugung u.erste Bearb. v.Blei,Zinn u.Zinn | 680 | . | 7 182 | 3 691 | 10 873 | 2,8 |
| 27.44 | Erzeugung u.erste Bearb. v.Kupfer | 1 726 | . | 26 072 | 11 969 | 38 041 | -1,2 |
| 27.45 | Erzeugung u.erste Bearb. v.sonst.NE-Metallen | . | . | . | . | . | . |
| 27.5 | Gießereien | 15 608 | . | 190 739 | 64 070 | 254 809 | -2,7 |
| 27.51 | Eisengießereien | 7 276 | . | 94 311 | 32 200 | 126 511 | -10,1 |
| 27.52 | Stahlgießereien | 1 501 | . | 14 467 | 6 298 | 20 765 | 2,9 |
| 27.53 | Leichtmetallgießereien ... | 5 515 | . | 63 320 | 20 523 | 83 843 | 5,9 |
| 27.54 | Buntmetallgießereien | 1 316 | . | 18 641 | 5 049 | 23 690 | 8,3 |
| 28 | H.v.Metallerzeugnissen ... | 123 103 | . | 1 171 682 | 547 713 | 1 719 395 | 3,1 |
| 28.1 | Stahl-u.Leichtmetallbau .. | 42 133 | . | 358 316 | 207 007 | 565 323 | -3,8 |
| 28.11 | H.v.Metallkonstruktionen . | 36 610 | . | 313 600 | 177 717 | 491 317 | -3,8 |
| 28.12 | H.v.Ausbauelementen aus Metall | 5 523 | . | 44 716 | 29 290 | 74 006 | -3,9 |
| 28.2 | H.v. Metallbeh. über 300 l Heizkörpern u.-kesseln . | 4 915 | . | 56 921 | 20 524 | 77 445 | 1,5 |
| 28.21 | H.v. Metallbeh. über 300 l | 3 135 | . | 30 742 | 13 167 | 43 909 | 2,5 |
| 28.22 | H.v.Heizkörpern u.-kesseln für Zentralheizungen ... | 1 780 | . | 26 179 | 7 357 | 33 536 | 0,2 |
| 28.30 | H.v.Dampfkesseln (oh. Zentralheizungskessel) . | 7 829 | . | 87 796 | 41 547 | 129 343 | -0,3 |
| 28.40 | H.v.Schmiede-,Press-, Zieh-,Stanzteilen u.Ä. . | 13 220 | . | 130 179 | 50 146 | 180 325 | 6,4 |
| 28.5 | Oberfläch.veredlg.,Wär- mebehandlg.;Mechanik ang | 24 626 | . | 230 319 | 86 612 | 316 931 | 17,1 |
| 28.51 | Oberfläch.veredlg.u. Wärmebehandlung | 11 110 | . | 106 642 | 37 740 | 144 382 | 15,7 |
| 28.52 | Mechanik ang | 13 516 | . | 123 677 | 48 872 | 172 549 | 18,2 |
| 28.6 | H.v.Schneidw.,Werkzeug., Schlössein u.Beschlägen | 13 493 | . | 138 254 | 70 150 | 208 404 | 4,5 |
| 28.61 | H.v.Schneidwaren u. Be- stecken a.unedlen Metall | . | . | . | . | . | . |
| 28.62 | H.v.Werkzeugen | 8 885 | . | 94 050 | 49 987 | 144 037 | 4,3 |

1) Klassifikation der Wirtschaftszweige, Ausgabe 2003 (WZ 2003).

1 Betriebe
1.2 Geleistete Arbeitsstunden sowie Bruttolohn- und -gehaltssumme 2003
Neue Länder und Berlin-Ost

| Nr. der Klas- sifika- tion 1) | Wirtschaftsgliederung | Geleistete Arbeitsstunden | | Bruttolohn- und -gehaltssumme | | | |
|--|--|---------------------------|----------------------------|-------------------------------|--------------|-----------|----------------------------|
| | | Insgesamt | Veränderung zum Vorjahr | Lohnsumme | Gehaltssumme | Insgesamt | Veränderung zum Vorjahr |
| | | 1000 Stunden | % | 1 000 EUR | | | % |
| 28.63 | H.v.Schlössern u. Beschlä- gen aus unedlen Metall . | . | . | . | . | . | . |
| 28.7 | H.v.sonstigen Metallwaren | 16 887 | . | 169 897 | 71 727 | 241 624 | 3,2 |
| 28.71 | H.v.Metallbehälter von 300 l oder weniger | 577 | . | 5 169 | 2 502 | 7 671 | 7,1 |
| 28.72 | H.v.Verpackungen u. Verschlüssen a.Metall .. | 1 400 | . | 16 871 | 5 967 | 22 838 | -3,1 |
| 28.73 | H.v.Drahtwaren | 1 716 | . | 16 490 | 5 920 | 22 410 | -11,2 |
| 28.74 | H.v.Schrauben,Nieten, Ketten u.Federn | 5 269 | . | 60 808 | 22 055 | 82 863 | 9,9 |
| 28.75 | H.v.sonst.Metallwaren ang | 7 925 | . | 70 559 | 35 283 | 105 842 | 2,9 |
| DK | Maschinenbau | 118 804 | . | 1 094 678 | 895 767 | 1 990 445 | -0,6 |
| 29 | Maschinenbau | 118 804 | . | 1 094 678 | 895 767 | 1 990 445 | -0,6 |
| 29.1 | H.v.Masch.f.d.Erzeugung u.Nutzung v.mech.Energie | 22 413 | . | 234 975 | 153 945 | 388 920 | 0,8 |
| 29.11 | H.v.Verbrenn.mot.u.Turb. (oh.Strassenfahrz.usw) .. | 2 227 | . | 22 772 | 22 922 | 45 694 | -3,6 |
| 29.12 | H.v.Pumpen u. Kompressoren | 6 971 | . | 72 792 | 52 471 | 125 263 | 12,4 |
| 29.13 | H.v.Armaturen | 4 716 | . | 47 320 | 34 237 | 81 557 | 0,0 |
| 29.14 | H.v.Lagern,Getrieben, Zahnradern,Antriebsselem. | 8 499 | . | 92 091 | 44 315 | 136 406 | -6,1 |
| 29.2 | H.v.sonstigen nicht WZ- spezifischen Maschinen . | 28 373 | . | 248 128 | 218 159 | 466 287 | -5,8 |
| 29.21 | H.v.Öfen u.Brennern | 1 874 | . | 16 616 | 12 709 | 29 325 | 3,2 |
| 29.22 | H.v.Hebezeugen u. Fördermitteln | 12 096 | . | 118 907 | 97 272 | 216 179 | -3,2 |
| 29.23 | H.v.kälte-u.lufttechn.Er- zeugn.nicht f.d.Haushalt | 6 772 | . | 57 684 | 47 652 | 105 336 | -8,8 |
| 29.24 | H.v.sonstigen nicht WZ- spez.Maschinen ang | 7 631 | . | 54 921 | 60 526 | 115 447 | -9,5 |
| 29.3 | H.v.land-u.forstw. Maschinen | 3 216 | . | 27 940 | 17 693 | 45 633 | -3,6 |
| 29.31 | H.v.land-u.forstw. Zugmaschinen | 331 | . | 1 968 | 1 658 | 3 626 | 1,5 |
| 29.32 | H.v.sonst.land-u. forstw.Maschinen | 2 885 | . | 25 972 | 16 035 | 42 007 | -4,0 |
| 29.4 | H.v.Werkzeugmaschinen | 17 852 | . | 157 758 | 138 458 | 296 216 | . |
| 29.41 | H.v.handgeführten kraft- betriebenen Werkzeugen . | 1 503 | . | 16 874 | 5 786 | 22 660 | . |
| 29.42 | H.v.Werkzeugmaschinen für d.Metallbearbeitung | 13 215 | . | 113 641 | 112 458 | 226 099 | . |
| 29.43 | H.v.Werkzeugmaschinen ang | 3 134 | . | 27 243 | 20 214 | 47 457 | . |
| 29.5 | H.v.Masch.f.sonst.best. Wirtschaftszweige | 42 767 | . | 385 900 | 348 354 | 734 254 | 2,2 |
| 29.51 | H.v.Masch.f.Metallerzeu- gung,Walzwerkseintr.usw . | 2 347 | . | 24 004 | 12 236 | 36 240 | -8,7 |
| 29.52 | H.v.Bergwerks-,Bau-u. Baustoffmaschinen | 3 707 | . | 33 726 | 28 080 | 61 806 | -5,7 |
| 29.53 | H.v.Masch.f.Ernährungs- gewerbe u.Tabakverarb. . | 2 314 | . | 19 130 | 16 625 | 35 755 | 25,6 |
| 29.54 | H.v.Masch.f.d.Textil-, Bekleidg.-u.Ledergewerbe | 3 052 | . | 27 915 | 22 624 | 50 539 | 4,1 |
| 29.55 | H.v.Masch.f.d.Papier- gewerbe | 1 073 | . | 7 965 | 6 841 | 14 806 | 39,8 |

1) Klassifikation der Wirtschaftszweige, Ausgabe 2003 (WZ 2003).

1 Betriebe

1.2 Geleistete Arbeitsstunden sowie Bruttolohn- und -gehaltssumme 2003

Neue Länder und Berlin-Ost

| Nr. der Klas- sifikation 1) | Wirtschaftsgliederung | Geleistete Arbeitsstunden | | Bruttolohn- und -gehaltssumme | | | |
|-----------------------------------|--|---------------------------|----------------------------|-------------------------------|--------------|-----------|----------------------------|
| | | Insgesamt | Veränderung zum Vorjahr | Lohnsumme | Gehaltssumme | Insgesamt | Veränderung zum Vorjahr |
| | | 1000 Stunden | % | 1 000 EUR | | | % |
| 29.56 | H.v.Masch.f.best.Wirt- schaftszweige ang | 30 274 | . | 273 160 | 261 948 | 535 108 | 1,8 |
| 29.60 | H.v.Waffen u.Munition | 502 | . | 4 547 | 1 748 | 6 295 | 19,0 |
| 29.7 | H.v.Haushaltsgeräten ang . | 3 681 | . | 35 430 | 17 410 | 52 840 | -11,2 |
| 29.71 | H.v_elektrischen Haushaltsgeräten | 2 755 | . | 28 062 | 12 590 | 40 652 | -15,2 |
| 29.72 | H.v.nichtelektrischen Heiz-,Koch-u.ä.Gerät.ang | 926 | . | 7 368 | 4 820 | 12 188 | 5,1 |
| DL | H.v.Büromasch.,DV-Gerät. u.-einr.;Elektrotech.usw | 141 140 | . | 1 171 735 | 1 323 992 | 2 495 727 | 2,8 |
| 30.0 | H.v.Büromasch.,DV-Gerät. u.-einr. | 4 235 | . | 28 259 | 38 694 | 66 953 | -5,5 |
| 30.01 | H.v.Büromaschinen | 665 | . | 4 029 | 9 098 | 13 127 | -23,1 |
| 30.02 | H.v.DV-Gerät.u.-einr. | 3 570 | . | 24 230 | 29 596 | 53 826 | 0,1 |
| 31 | H.v.Geräten d.Elektриз. erzg.,-verteilung u.Ä. . | 63 384 | . | 607 415 | 460 008 | 1 067 423 | 2,2 |
| 31.10 | H.v.Elektromotoren,Gene- ratoren,Transformatoren | 15 246 | . | 157 890 | 75 256 | 233 146 | 10,3 |
| 31.20 | H.v.Elektриз.vertlg.-u. -schalt-einrichtungen ... | 20 853 | . | 182 441 | 176 963 | 359 404 | -1,8 |
| 31.30 | H.v.isol.Elektrokabeln, -leitungen u.-drähten .. | 3 615 | . | 38 336 | 18 780 | 57 116 | -20,2 |
| 31.40 | H.v.Akkumulatoren u. Batterien | 1 657 | . | 16 701 | 9 804 | 26 505 | 14,9 |
| 31.50 | H.v_elektrischen Lampen u.Leuchten | 5 277 | . | 46 342 | 27 846 | 74 188 | 5,5 |
| 31.6 | H.v_elektr.Ausrüstg.ang .. | 16 736 | . | 165 705 | 151 359 | 317 064 | 5,1 |
| 31.61 | H.v_elektr.Ausrüstg.f. Motoren u.Fahrzeuge ang | 8 658 | . | 106 607 | 45 716 | 152 323 | 9,7 |
| 31.62 | H.v.sonst_elektr. Ausrüstg.ang | 8 078 | . | 59 098 | 105 643 | 164 741 | 1,2 |
| 32 | Rundfunk- und Nachrichtentechnik | 36 958 | . | 286 667 | 480 549 | 767 216 | 3,5 |
| 32.10 | H.v_elektronischen Bauelementen | 25 407 | . | 217 951 | 324 059 | 542 010 | 7,1 |
| 32.20 | H.v.Geräten u.Einr. der Telekommunikationstechn. | 9 075 | . | 52 685 | 140 385 | 193 070 | -7,3 |
| 32.30 | H.v.Rundfunk-,phono- und videotechnischen Geräten | 2 476 | . | 16 031 | 16 105 | 32 136 | 19,4 |
| 33 | Medizin-,Mess-,Steuer- technik,Optik,H.v.Uhren | 36 563 | . | 249 394 | 344 741 | 594 135 | 3,8 |
| 33.10 | H.v.med.Geräten u.ortho- pädischen Erzeugnissen . | 14 485 | . | 108 255 | 92 645 | 200 900 | 4,9 |
| 33.20 | H.v.Mess-,Kontroll-, Navig.-u.ä.Instr.u.Vorr. | 11 238 | . | 71 188 | 113 107 | 184 295 | 9,2 |
| 33.30 | H.v.industriellen Prozesssteuerungseinr. . | 3 566 | . | 23 305 | 42 006 | 65 311 | 1,5 |
| 33.40 | H.v.optischen u. fotografischen Geräten . | 6 008 | . | 40 131 | 81 723 | 121 854 | -3,6 |
| 33.50 | H.v.Uhren | 1 266 | . | 6 515 | 15 260 | 21 775 | 2,5 |
| DM | Fahrzeugbau | 106 716 | . | 1 361 453 | 684 788 | 2 046 241 | 2,1 |
| 34 | H.v.Kraftwagen u. Kraftwagenteilen | 64 764 | . | 826 979 | 293 322 | 1 120 301 | 3,5 |

1) Klassifikation der Wirtschaftszweige, Ausgabe 2003 (WZ 2003).

1 Betriebe

1.2 Geleistete Arbeitsstunden sowie Bruttolohn- und -gehaltssumme 2003

Neue Länder und Berlin-Ost

| Nr. der Klas- sifika- tion 1) | Wirtschaftsgliederung | Geleistete Arbeitsstunden | | Bruttolohn- und -gehaltssumme | | | |
|--|--|---------------------------|----------------------------|-------------------------------|--------------|-----------|----------------------------|
| | | Insgesamt | Veränderung zum Vorjahr | Lohnsumme | Gehaltssumme | Insgesamt | Veränderung zum Vorjahr |
| | | 1000 Stunden | % | 1 000 EUR | | | % |
| 34.10 | H.v.Kraftwagen u. Kraftwagenmotoren | 19 685 | . | 323 165 | 92 435 | 415 600 | -1,2 |
| 34.20 | H.v.Karosserien, Aufbauten u.Anhängern .. | 9 487 | . | 83 257 | 41 220 | 124 477 | 0,1 |
| 34.30 | H.v.Teilen u.Ä.f.Kraft- wagen u.deren Motoren .. | 35 592 | . | 420 557 | 159 667 | 580 224 | 8,0 |
| 35 | Sonst.Fahrzeugbau | 41 952 | . | 534 474 | 391 466 | 925 940 | 0,4 |
| 35.1 | Schiff- u. Bootsbau | 8 628 | . | 135 288 | 55 371 | 190 659 | 8,7 |
| 35.11 | Schiffbau (oh.Boots- u. Yachtbau) | 7 958 | . | 129 465 | 52 854 | 182 319 | 8,0 |
| 35.12 | Boots- u. Yachtbau | 670 | . | 5 823 | 2 517 | 8 340 | 28,4 |
| 35.20 | Bahnindustrie | 25 311 | . | 320 513 | 238 887 | 559 400 | -2,3 |
| 35.30 | Luft- u. Raumfahrzeugbau . | 4 409 | . | 47 033 | 87 382 | 134 415 | 1,4 |
| 35.4 | H.v.Krafträdern,Fahrrä- dern u.Behindertenfahrz. | . | . | . | . | . | . |
| 35.41 | H.v.Krafträdern | 813 | . | 7 842 | 3 450 | 11 292 | -8,0 |
| 35.42 | H.v.Fahrrädern | 2 413 | . | 18 814 | 5 078 | 23 892 | 2,3 |
| 35.43 | H.v.Behinderten- fahrzeugen | . | . | . | . | . | . |
| 35.50 | Fahrzeugbau ang | . | . | . | . | . | . |
| DN | H.v.Möbeln,Schmuck,Mu- sikinstr.usw;Recycling . | 39 828 | . | 343 276 | 158 270 | 501 546 | -2,9 |
| 36 | H.v.Möbeln,Schmuck, Musikinstr.,Sportger.usw | 34 060 | . | 293 321 | 134 533 | 427 854 | -4,1 |
| 36.1 | H.v.Möbeln | 23 705 | . | 213 041 | 99 865 | 312 906 | -6,5 |
| 36.11 | H.v.Sitzmöbeln | 5 952 | . | 51 754 | 23 303 | 75 057 | -14,4 |
| 36.12 | H.v.Büro-u.Ladenmöbeln ... | 5 181 | . | 44 312 | 27 777 | 72 089 | -3,5 |
| 36.13 | H.v.Küchenmöbeln | 1 912 | . | 18 576 | 12 329 | 30 905 | -5,3 |
| 36.14 | H.v.sonst.Möbeln | 8 411 | . | 77 734 | 31 359 | 109 093 | -6,3 |
| 36.15 | H.v.Matratzen | 2 249 | . | 20 665 | 5 097 | 25 762 | 10,9 |
| 36.2 | H.v.Schmuck u.ä. Erzeugnissen | 273 | . | 2 370 | 1 090 | 3 460 | -16,1 |
| 36.21 | H.v.Münzen | . | . | . | . | . | . |
| 36.22 | H.v.Schmuck,Gold-u. Silberschmiedewaren | . | . | . | . | . | . |
| 36.30 | H.v.Musikinstrumenten | 2 235 | . | 21 347 | 4 596 | 25 943 | -1,2 |
| 36.40 | H.v.Sportgeräten | 985 | . | 6 614 | 3 267 | 9 881 | 23,0 |
| 36.50 | H.v.Spielwaren | 2 885 | . | 22 346 | 9 852 | 32 198 | -1,1 |
| 36.6 | H.v.sonst.Erzeugnissen ... | 3 977 | . | 27 603 | 15 863 | 43 466 | 6,9 |
| 36.61 | H.v.Phantasieschmuck | - | . | - | - | - | X |
| 36.62 | H.v.Besen u.Bürsten | 1 200 | . | 8 238 | 2 620 | 10 858 | -3,3 |
| 36.63 | H.v.Erzeugnissen ang | 2 777 | . | 19 365 | 13 243 | 32 608 | 10,8 |
| 37 | Recycling | 5 768 | . | 49 955 | 23 737 | 73 692 | 5,0 |
| 37.10 | Recycling v.metallischen Altmat.u.Reststoffen ... | 1 761 | . | 14 865 | 7 510 | 22 375 | -6,1 |
| 37.20 | Recycling v.nichtmetall. Altmat.u.Reststoffen ... | 4 007 | . | 35 090 | 16 227 | 51 317 | 10,7 |
| | Energie | 15 517 | . | 199 005 | 175 088 | 374 093 | 2,9 |

1) Klassifikation der Wirtschaftszweige, Ausgabe 2003 (WZ 2003).

1 Betriebe
1.3 Umsatz und Exportquote 2003
Neue Länder und Berlin-Ost

| Land Hauptgruppen | Umsatz | | | | Export- quote 1) |
|------------------------------------|------------|------------|-------------|----------------------------|---------------------|
| | Inland | Ausland | Insgesamt | Veränderung zum Vorjahr | |
| | 1 000 EUR | | | % | |
| Berlin-Ost | 2 681 039 | 959 201 | 3 640 240 | 6,0 | 26,4 |
| Brandenburg | 13 550 254 | 3 335 789 | 16 886 043 | 1,5 | 19,8 |
| Mecklenburg-Vorpommern | 6 400 893 | 2 085 213 | 8 486 106 | 3,5 | 24,6 |
| Sachsen | 26 599 224 | 10 737 426 | 37 336 650 | 6,3 | 28,8 |
| Sachsen-Anhalt | 18 908 379 | 4 636 768 | 23 545 147 | 10,5 | 19,7 |
| Thüringen | 16 103 182 | 5 540 148 | 21 643 330 | 6,8 | 25,6 |
| Neue Länder und Berlin-Ost | 84 242 971 | 27 294 545 | 111 537 516 | 6,3 | 24,5 |
| Vorleistungsgüterproduzenten | 31 300 666 | 12 207 800 | 43 508 466 | 6,3 | 28,1 |
| Investitionsgüterproduzenten | 20 072 245 | 11 871 983 | 31 944 228 | 2,9 | 37,2 |
| Gebrauchsgüterproduzenten | 2 745 918 | 605 041 | 3 350 959 | -5,7 | 18,1 |
| Verbrauchsgüterproduzenten | 23 696 029 | 2 438 484 | 26 134 513 | 8,0 | 9,3 |

1) Anteil des Auslandsumsatzes am Gesamtumsatz.

1 Betriebe
1.3 Umsatz und Exportquote 2003
Neue Länder und Berlin-Ost

| Nr. der Klas- sifika- tion 1) | Wirtschaftsgliederung | Umsatz | | | | Export- quote 2) |
|--|---|------------|------------|-------------|----------------------------|---------------------|
| | | Inland | Ausland | Insgesamt | Veränderung zum Vorjahr | |
| | | 1 000 EUR | | | % | |
| C | Bergbau u. Gew. v. Steinen u. Erden | 1 832 492 | 63 209 | 1 895 701 | 6,7 | 3,3 |
| CA | Kohlenbergbau, Torfgew., Gew. v. Erdöl u. Erdgas usw | . | . | 1 109 831 | 2,0 | . |
| 10 | Kohlenbergbau, Torf- gewinnung | . | . | 1 022 273 | 2,7 | . |
| 10.10 | Steinkohlenbergbau u. -brikettherstellung | . | . | - | X | . |
| 10.20 | Braunkohlenbergbau u. -veredlung | . | . | . | . | . |
| 10.30 | Torfgewinnung u. -veredlung | . | . | . | . | . |
| 11 | Gew. v. Erdöl u. Erdgas, Erbrg. verb. Dienstleistg. | . | . | 87 558 | -6,0 | . |
| 11.10 | Gew. v. Erdöl u. Erdgas | . | . | . | . | . |
| 11.20 | Erbrg. v. Dienstleistg. bei d. Gew. v. Erdöl u. Erdgas . | . | . | . | . | . |
| 12.00 | Bergbau a. Uran-u. Thoriumerze | - | - | - | X | X |
| CB | Erzbergbau, Gew. v. Steinen u. Erden, sonst. Bergbau .. | . | . | 785 870 | 14,0 | . |
| 13 | Erzbergbau | - | - | - | X | X |
| 13.10 | Eisenerzbergbau | - | - | - | X | X |
| 13.20 | NE-Metallerzbergbau (oh. Uran-u. Thoriumerze) | - | - | - | X | X |
| 14 | Gew. v. Steinen u. Erden, sonst. Bergbau | . | . | 785 870 | 14,0 | . |
| 14.1 | Gew. v. Natursteinen | . | . | . | . | . |
| 14.11 | Gew. v. Naturwerksteinen u. Natursteinen ang | . | . | . | . | . |
| 14.12 | Gew. v. Kalk-, Gipsstein, Anhydrit, Dolomit, Kreide | . | . | 39 755 | 20,1 | . |
| 14.13 | Gew. v. Schiefer | . | . | . | . | . |
| 14.2 | Gew. v. Kies, Sand, Ton u. Kaolin | 381 507 | 11 378 | 392 885 | -32,9 | 2,9 |
| 14.21 | Gew. v. Kies u. Sand | . | . | 354 996 | -35,8 | . |
| 14.22 | Gew. v. Ton u. Kaolin | . | . | 37 889 | 15,7 | . |
| 14.30 | Gew. v. Mineralien f. d. H. v. chem. Erzeugn. | - | - | - | X | X |
| 14.40 | Gew. v. Salz | . | . | . | . | . |
| 14.50 | Gew. v. Steinen u. Erden ang, sonst. Bergbau | . | . | . | . | . |
| D | Verarbeitendes Gewerbe ... | 82 410 479 | 27 231 336 | 109 641 815 | 6,3 | 24,8 |
| DA | Ernährungsgewerbe u. Tabakverarbeitung | 18 441 048 | 1 487 001 | 19 928 049 | 6,5 | 7,5 |
| 15 | Ernährungsgewerbe | . | . | 18 831 768 | 7,8 | . |
| 15.1 | Schlachten u. Fleisch- verarbeitung | 3 635 291 | 238 605 | 3 873 896 | -1,4 | 6,2 |
| 15.11 | Schlachten (oh. Schlachten v. Geflügel) | 1 334 099 | 120 194 | 1 454 293 | -1,1 | 8,3 |
| 15.12 | Schlachten v. Geflügel | 551 007 | 41 362 | 592 369 | 5,6 | 7,0 |
| 15.13 | Fleischverarbeitung | 1 750 185 | 77 049 | 1 827 234 | -3,8 | 4,2 |

1) Klassifikation der Wirtschaftszweige, Ausgabe 2003 (WZ 2003).
2) Anteil des Auslandsumsatzes am Gesamtumsatz.

1 Betriebe
1.3 Umsatz und Exportquote 2003
Neue Länder und Berlin-Ost

| Nr.der Klas- sifika- tion 1) | Wirtschaftsgliederung | Umsatz | | | | Export- quote 2) |
|---------------------------------------|--|-----------|---------|-----------|----------------------------|---------------------|
| | | Inland | Ausland | Insgesamt | Veränderung zum Vorjahr | |
| | | 1 000 EUR | | | % | |
| 15.20 | Fischverarbeitung | 218 504 | 7 326 | 225 830 | 1,3 | 3,2 |
| 15.3 | Obst-u.Gemüsever- arbeitung | 1 145 065 | 159 177 | 1 304 242 | 9,3 | 12,2 |
| 15.31 | Kartoffelverarbeitung | . | . | 187 100 | 11,7 | . |
| 15.32 | H.v.Frucht-u.Gemüse- säften | 389 197 | 83 047 | 472 244 | 18,2 | 17,6 |
| 15.33 | Obst- u. Gemüsever- arbeitung ang | . | . | 644 898 | 3,1 | . |
| 15.4 | H.v.pflanzlichen u. tierischen Ölen u.Fetten | . | . | 483 188 | 11,9 | . |
| 15.41 | H.v.rohen Ölen u.Fetten .. | . | . | . | . | . |
| 15.42 | H.v.raffinierten Ölen u. Fetten | . | . | . | . | . |
| 15.43 | H.v.Margarine u.ä. Nahrungsfetten | . | . | 379 128 | 17,4 | . |
| 15.5 | Milchverarbeitung; H.v.Speiseeis | 4 129 173 | 334 806 | 4 463 979 | 30,0 | 7,5 |
| 15.51 | Milchverarbeitung | . | . | 4 415 857 | 29,6 | . |
| 15.52 | H.v.Speiseeis | . | . | 48 122 | 76,5 | . |
| 15.6 | Mehl-u.Schälmühlen,H.v. Stärke u.Stärkeerzeugn. | 554 261 | 189 410 | 743 671 | 6,3 | 25,5 |
| 15.61 | Mehl-u.Schälmühlen | 468 420 | 67 165 | 535 585 | 9,3 | 12,5 |
| 15.62 | H.v.Stärke u.Stärke- erzeugnissen | 85 841 | 122 245 | 208 086 | -0,7 | 58,8 |
| 15.7 | H.v.Futtermitteln | 555 304 | 17 490 | 572 794 | 0,3 | 3,1 |
| 15.71 | H.v.Futtermitteln f. Nutztiere | 523 244 | 9 757 | 533 001 | -0,1 | 1,8 |
| 15.72 | H.v.Futtermitteln f. sonst.Tiere | 32 060 | 7 733 | 39 793 | 5,9 | 19,4 |
| 15.8 | Sonst.Ernährungsgewerbe (oh.Getränkherstellung) | 3 455 692 | 410 270 | 3 865 962 | 4,6 | 10,6 |
| 15.81 | H.v.Backwaren (oh.Dauer- backwaren) | 1 366 127 | 27 641 | 1 393 768 | 2,1 | 2,0 |
| 15.82 | H.v.Dauerbackwaren | 522 745 | 105 991 | 628 736 | 20,8 | 16,9 |
| 15.83 | H.v.Zucker | 489 985 | 135 124 | 625 109 | -8,3 | 21,6 |
| 15.84 | H.v.Süßwaren(oh.Dauer- backwaren) | 411 245 | 16 515 | 427 760 | 12,0 | 3,9 |
| 15.85 | H.v.Teigwaren | . | . | 44 275 | 8,7 | . |
| 15.86 | Verarb.v.Kaffee u.Tee, H.v.Kaffee-Ersatz | . | . | 85 921 | -1,0 | . |
| 15.87 | H.v.Würzmitteln u.Saucen . | 240 418 | 35 477 | 275 895 | 10,3 | 12,9 |
| 15.88 | H.v.homogenisierten u. diätetischen Nahrungsm. | 107 141 | 43 681 | 150 822 | 3,9 | 29,0 |
| 15.89 | H.v.sonst.Nahrungsmit- teln (oh.Getränke) | 189 320 | 44 356 | 233 676 | 4,1 | 19,0 |
| 15.9 | H.v.Getränken | 3 183 942 | 114 264 | 3 298 206 | 0,2 | 3,5 |
| 15.91 | H.v.Spirituosen | 652 092 | 766 | 652 858 | 34,4 | 0,1 |
| 15.92 | H.v.Alkohol | . | . | . | . | . |
| 15.93 | H.v.Traubenwein | . | . | 183 955 | -15,0 | . |
| 15.94 | H.v.Appelwein u.sonst. Fruchtweinen | . | . | . | . | . |

1) Klassifikation der Wirtschaftszweige, Ausgabe 2003 (WZ 2003).
2) Anteil des Auslandsatzes am Gesamtumsatz.

1 Betriebe
1.3 Umsatz und Exportquote 2003
Neue Länder und Berlin-Ost

| Nr. der Klas- sifika- tion 1) | Wirtschaftsgliederung | Umsatz | | | | Export- quote 2) |
|--|--|-----------|---------|-----------|----------------------------|---------------------|
| | | Inland | Ausland | Insgesamt | Veränderung zum Vorjahr | |
| | | 1 000 EUR | | | % | |
| 15.95 | H.v.Wermutwein u.sonst. aromatisierten Weinen .. | . | . | . | . | . |
| 15.96 | H.v.Bier | 1 315 440 | 16 390 | 1 331 830 | -3,4 | 1,2 |
| 15.97 | H.v.Malz | . | . | 79 400 | 2,4 | . |
| 15.98 | Mineralwassergew.,H.v. Erfrischungsgetränken .. | 984 942 | 62 256 | 1 047 198 | -7,4 | 6,0 |
| 16.00 | Tabakverarbeitung | . | . | 1 096 281 | -12,4 | . |
| 08 | Textil-u.Bekleidungs- gewerbe | 1 287 926 | 420 741 | 1 708 667 | -1,6 | 24,6 |
| 17 | Textilgewerbe | 1 079 436 | 398 364 | 1 477 800 | -1,3 | 27,0 |
| 17.1 | Spinnstoffaufbereitung u.Spinnerei | 119 677 | 98 767 | 218 444 | -4,6 | 45,2 |
| 17.11 | Baumwollaufbereitung u. -spinnerei | 68 188 | 61 051 | 129 239 | -11,4 | 47,2 |
| 17.12 | Wollaufbereitung u. Streichgarnspinnerei ... | . | . | . | . | . |
| 17.13 | Wollaufbereitung u. Kammgarnspinnerei | . | . | 46 449 | -3,1 | . |
| 17.14 | Flachsaufbereitung u. -spinnerei | . | . | . | . | . |
| 17.15 | Zwirnen u.Texturieren v. Filamentgarnen usw | . | . | . | . | . |
| 17.16 | H.v.Nähgarn | . | . | . | . | . |
| 17.17 | Sonst.Spinnstoffaufbe- reitung u.Spinnerei | . | . | . | . | . |
| 17.2 | Weberei | 169 672 | 67 178 | 236 850 | -3,9 | 28,4 |
| 17.21 | Baumwollweberei | 103 923 | 60 261 | 164 184 | -7,7 | 36,7 |
| 17.22 | Streichgarnweberei | . | . | - | X | . |
| 17.23 | Kammgarnweberei | . | . | . | . | . |
| 17.24 | Seiden-u.Filamentgarn- weberei | 22 346 | 3 102 | 25 448 | 75,2 | 12,2 |
| 17.25 | Sonst.Weberei | . | . | . | . | . |
| 17.30 | Textilveredlung | 128 957 | 15 426 | 144 383 | 4,2 | 10,7 |
| 17.40 | H.v.konfektion.Textil- waren (oh.Bekleidung) .. | 163 544 | 15 646 | 179 190 | -8,3 | 8,7 |
| 17.5 | Sonst.Textilgewerbe (oh.H.v.Maschenware) ... | 286 470 | 90 208 | 376 678 | 0,2 | 24,0 |
| 17.51 | H.v.Teppichen | . | . | . | . | . |
| 17.52 | H.v.Seilerwaren | . | . | . | . | . |
| 17.53 | H.v.Vliesstoff,Erzeugn. daraus (oh.Bekleidung) . | 94 737 | 23 801 | 118 538 | -2,9 | 20,1 |
| 17.54 | Textilgewerbe ang | 116 897 | 42 922 | 159 819 | -2,2 | 26,9 |
| 17.60 | H.v.gewirktem u. gestricktem Stoff | 59 986 | 99 283 | 159 269 | 12,8 | 62,3 |
| 17.7 | H.v.gewirkten u.ge- strickten Fertigerzeugn. | 151 130 | 11 856 | 162 986 | -4,7 | 7,3 |
| 17.71 | H.v.Strumpfwaren | 120 402 | 9 437 | 129 839 | -4,3 | 7,3 |
| 17.72 | H.v.Pullovern,Strick- jacken u.ä.Waren | 30 728 | 2 419 | 33 147 | -6,4 | 7,3 |

1) Klassifikation der Wirtschaftszweige, Ausgabe 2003 (WZ 2003).
2) Anteil des Auslandsumsatzes am Gesamtumsatz.

1 Betriebe
1.3 Umsatz und Exportquote 2003
Neue Länder und Berlin-Ost

| Nr.der Klas- sifika- tion 1) | Wirtschaftsgliederung | Umsatz | | | | Export- quote 2) |
|---------------------------------------|--|-----------|-----------|-----------|----------------------------|---------------------|
| | | Inland | Ausland | Insgesamt | Veränderung zum Vorjahr | |
| | | 1 000 EUR | | | % | |
| 18 | Bekleidungsgewerbe | 208 490 | 22 377 | 230 867 | -3,4 | 9,7 |
| 18.10 | H.v.Lederbekleidung | - | - | - | X | X |
| 18.2 | H.v.Bekleidung (oh. Lederbekleidung) | 208 490 | 22 377 | 230 867 | -3,4 | 9,7 |
| 18.21 | H.v.Arbeits-u.Berufs- bekleidung | . | . | 44 265 | -0,2 | . |
| 18.22 | H.v.Oberbekleidg.(oh.Ar- beits-u.Berufsbekleidg.) | 81 352 | 8 385 | 89 737 | -7,8 | 9,3 |
| 18.23 | H.v.Wäsche | 70 884 | 7 323 | 78 207 | -0,1 | 9,4 |
| 18.24 | H.v.sonst.Bekleidg.u. Bekleidungszubehör | . | . | 18 658 | -2,1 | . |
| 18.30 | Zurichtung u.Färben v. Fellen,H.v.Pelzwaren ... | - | - | - | X | X |
| DC | Ledergewerbe | 118 385 | 23 886 | 142 271 | -5,5 | 16,8 |
| 19 | Ledergewerbe | 118 385 | 23 886 | 142 271 | -5,5 | 16,8 |
| 19.10 | H.v.Leder u.Lederfaserstoff | . | . | 24 298 | 10,2 | . |
| 19.20 | Lederverarb.(oh.H.v.Le- derbekleidung u.Schuhen) | . | . | 31 621 | -21,7 | . |
| 19.30 | H.v.Schuhen | 74 980 | 11 372 | 86 352 | -1,9 | 13,2 |
| DD | Holzgewerbe (oh.H.v. Möbeln) | 2 248 662 | 1 011 965 | 3 260 627 | 10,2 | 31,0 |
| 20 | Holzgewerbe (oh.H.v. Möbeln) | 2 248 662 | 1 011 965 | 3 260 627 | 10,2 | 31,0 |
| 20.10 | Säge-,Möbel-u.Holz- imprägnierwerke | 553 598 | 220 961 | 774 559 | 5,6 | 28,5 |
| 20.20 | H.v.Funier-,Sperrholz-, Holzfaserpl.-u.-spanpl. | 924 893 | 648 241 | 1 573 134 | 18,4 | 41,2 |
| 20.30 | H.v.Konstr.-,Fertigb.t., Ausbauelement.u.Ä.a.Holz | 660 580 | 136 602 | 797 182 | 3,1 | 17,1 |
| 20.40 | H.v.Verpackungsmitteln, Lagerbehält.u.Ä.a.Holz . | . | . | 61 303 | 2,6 | . |
| 20.5 | H.v.Holzwaren ang,Kork-, Flecht-u.Korbwaren | . | . | 54 449 | -13,8 | . |
| 20.51 | H.v.Holzwaren ang (oh.Möbel) | . | . | 54 449 | -13,8 | . |
| 20.52 | H.v.Kork-,Flecht-u. Korbwaren (oh.Möbel) ... | - | - | - | X | X |
| DE | Papier-,Verlags-u. Druckgewerbe | 5 152 695 | 1 143 172 | 6 295 867 | 7,9 | 18,2 |
| 21 | Papiergewerbe | 1 813 313 | 918 778 | 2 732 091 | 1,0 | 33,6 |
| 21.1 | H.v.Holz- u. Zellstoff, Papier,Karton u.Pappe .. | 548 200 | 543 855 | 1 092 055 | -0,4 | 49,8 |
| 21.11 | H.v.Holz- u. Zellstoff ... | . | . | . | . | . |
| 21.12 | H.v.Papier,Karton u. Pappe | . | . | . | . | . |
| 21.2 | H.v.Waren aus Papier, Karton u.Pappe | 1 265 113 | 374 923 | 1 640 036 | 1,9 | 22,9 |
| 21.21 | H.v.Wellpapier u.-pappe, Verpackungsmitteln | 835 287 | 218 595 | 1 053 882 | 16,0 | 20,7 |
| 21.22 | H.v.Haushalts-u.Hygiene- art.a.Zellstoff usw | 190 896 | 80 293 | 271 189 | 0,7 | 29,6 |
| 21.23 | H.v.Schreibwaren,Büro- bedarf a.Papier u.Pappe | 128 662 | 47 514 | 176 176 | -39,8 | 27,0 |

1) Klassifikation der Wirtschaftszweige, Ausgabe 2003 (WZ 2003).
2) Anteil des Auslandsumsatzes am Gesamtumsatz.

1 Betriebe
1.3 Umsatz und Exportquote 2003
Neue Länder und Berlin-Ost

| Nr.der Klas- sifika- tion 1) | Wirtschaftsgliederung | Umsatz | | | | Export- quote 2) |
|---------------------------------------|--|-----------|-----------|-----------|----------------------------|---------------------|
| | | Inland | Ausland | Insgesamt | Veränderung zum Vorjahr | |
| | | 1 000 EUR | | | % | |
| 21.24 | H.v.Tapeten | 23 800 | 14 336 | 38 136 | -14,9 | 37,6 |
| 21.25 | H.v.sonst.Waren aus Papier,Karton u.Pappe .. | 86 468 | 14 185 | 100 653 | 7,0 | 14,1 |
| 22 | Verlags-,Druckgewerbe, Vervielfältigung | 3 339 382 | 224 394 | 3 563 776 | 13,9 | 6,3 |
| 22.1 | Verlagsgewerbe | 2 340 240 | 42 182 | 2 382 422 | 14,8 | 1,8 |
| 22.11 | Verlegen von Büchern | 224 128 | 35 702 | 259 830 | 12,7 | 13,7 |
| 22.12 | Verlegen von Zeitungen ... | 1 526 244 | 348 | 1 526 592 | -2,7 | 0,0 |
| 22.13 | Verlegen von Zeitschriften | 223 207 | 5 262 | 228 469 | 1,8 | 2,3 |
| 22.14 | Verlegen von bespielten Tonträgern u. Musikalien | . | . | . | . | . |
| 22.15 | Sonst.Verlagsgewerbe | . | . | . | . | . |
| 22.2 | Druckgewerbe | 893 468 | 97 334 | 990 802 | 10,1 | 9,8 |
| 22.21 | Drucken von Zeitungen | 100 926 | - | 100 926 | -10,2 | X |
| 22.22 | Drucken anderer Druckerzeugnisse | 707 536 | 95 904 | 803 440 | 11,3 | 11,9 |
| 22.23 | Druckweiterverarbeitung .. | . | . | 31 030 | -12,3 | . |
| 22.24 | Druck- und Medieneinstufung | . | . | 21 510 | 61,2 | . |
| 22.25 | Erbringung v.sonst.druck- bezogenen Dienstleistg. | . | . | 33 896 | 99,1 | . |
| 22.3 | Vervielf.v.besp.Ton-, Bild-u.Datenträgern | 105 674 | 84 878 | 190 552 | 23,0 | 44,5 |
| 22.31 | Vervielfältigung v. bespielten Tonträgern .. | 105 674 | 84 878 | 190 552 | 23,0 | 44,5 |
| 22.32 | Vervielfältigung v. bespielten Bildträgern . | - | - | - | X | X |
| 22.33 | Vervielfältigung v. bespielten Datenträgern | - | - | - | X | X |
| 06 | Kokerei,Mineralölverar- beitung,H.v.Brutstoffen | 5 331 028 | 158 491 | 5 489 519 | 33,6 | 2,9 |
| 23 | Kokerei,Mineralölverar- beitung,H.v.Brutstoffen | 5 331 028 | 158 491 | 5 489 519 | 33,6 | 2,9 |
| 23.10 | Kokerei | . | . | . | . | . |
| 23.20 | Mineralölverarbeitung | 5 329 655 | 151 756 | 5 481 411 | 33,4 | 2,8 |
| 23.30 | H.u.Verarb.v.Spalt-u. Brutstoffen | . | . | . | . | . |
| 06 | H.v.chemischen Erzeugn. .. | 5 594 129 | 3 334 346 | 8 928 475 | 3,8 | 37,4 |
| 24 | H.v.chemischen Erzeugn. .. | 5 594 129 | 3 334 346 | 8 928 475 | 3,8 | 37,4 |
| 24.1 | H.v.chemischen Grund- stoffen | 2 775 076 | 2 028 461 | 4 803 537 | -2,7 | 42,2 |
| 24.11 | H.v.Industriegasen | 152 932 | - | 152 932 | -2,6 | X |
| 24.12 | H.v.Farbstoffen u. Pigmenten | . | . | . | . | . |
| 24.13 | H.v.sonst.anorganischen Grundstoffen u.Chemik. . | 333 407 | 129 536 | 462 943 | -7,6 | 28,0 |
| 24.14 | H.v.sonst.organischen Grundstoffen u.Chemik. . | 355 085 | 665 120 | 1 020 205 | 12,1 | 65,2 |
| 24.15 | H.v.Düngemitteln u. Stickstoffverbindungen . | 405 587 | 502 279 | 907 866 | 5,4 | 55,3 |
| 24.16 | H.v.Kunststoffen in Primärformen | 1 495 477 | 710 849 | 2 206 326 | -9,8 | 32,2 |

1) Klassifikation der Wirtschaftszweige, Ausgabe 2003 (WZ 2003).
2) Anteil des Auslandsumsatzes am Gesamtumsatz.

1 Betriebe
1.3 Umsatz und Exportquote 2003
Neue Länder und Berlin-Ost

| Nr. der Klas- sifikation 1) | Wirtschaftsgliederung | Umsatz | | | | Export- quote 2) |
|-----------------------------------|--|-----------|-----------|-----------|----------------------------|---------------------|
| | | Inland | Ausland | Insgesamt | Veränderung zum Vorjahr | |
| | | 1 000 EUR | | | % | |
| 24.17 | H.v. synthetischem Kautschuk in Primärformen .. | . | . | . | . | . |
| 24.20 | H.v. Schädlingsbekämpfungs- u. Desinfektionsm. | . | . | . | . | . |
| 24.30 | H.v. Anstrichmitteln, Druckfarben u. Kitten ... | 266 735 | 54 654 | 321 389 | 11,0 | 17,0 |
| 24.4 | H.v. pharmazeut. Erzeugn. .. | 1 301 817 | 519 057 | 1 820 874 | 19,1 | 28,5 |
| 24.41 | H.v. pharmazeut. Grundstoffen | 52 551 | 59 467 | 112 018 | -5,2 | 53,1 |
| 24.42 | H.v. pharmazeut. Spezialitäten u. sonst. Erzeugn. .. | 1 249 266 | 459 590 | 1 708 856 | 21,1 | 26,9 |
| 24.5 | H.v. Seifen, Wasch-, Reinigungs- u. Körperpflegem. .. | 498 526 | 178 737 | 677 263 | 9,5 | 26,4 |
| 24.51 | H.v. Seifen, Wasch-, Reinigungs- u. Poliermitteln .. | 296 364 | 96 677 | 393 041 | 1,6 | 24,6 |
| 24.52 | H.v. Duftstoffen und Körperpflegemitteln | 202 162 | 82 060 | 284 222 | 22,7 | 28,9 |
| 24.6 | H.v. sonst. chemischen Erzeugnissen | . | . | . | . | . |
| 24.61 | H.v. pyrotechnischen Erzeugnissen | 137 432 | 103 005 | 240 437 | 1,1 | 42,8 |
| 24.62 | H.v. Klebstoffen u. Gelatine | 49 096 | 25 489 | 74 585 | 3,2 | 34,2 |
| 24.63 | H.v. etherischen Ölen | . | . | . | . | . |
| 24.64 | H.v. fotochemischen Erzeugnissen | 12 286 | 43 415 | 55 701 | 7,5 | 77,9 |
| 24.65 | H.v. unbespielten Ton-, Bild- u. Datenträgern | - | - | - | X | X |
| 24.66 | H.v. sonstigen chemischen Erzeugnissen ang | 415 842 | 219 329 | 635 171 | 5,8 | 34,5 |
| 24.70 | H.v. Chemiefasern | 113 100 | 138 437 | 251 537 | 3,6 | 55,0 |
| DM | H.v. Gummi- u. Kunststoffwaren | 3 849 743 | 1 262 227 | 5 111 970 | 12,2 | 24,7 |
| 25 | H.v. Gummi- u. Kunststoffwaren | 3 849 743 | 1 262 227 | 5 111 970 | 12,2 | 24,7 |
| 25.1 | H.v. Gummiwaren | 729 388 | 255 587 | 984 975 | 28,4 | 26,0 |
| 25.11 | H.v. Bereifungen | 240 963 | 85 628 | 326 591 | 8,3 | 26,2 |
| 25.12 | Runderneuerung v. Bereifungen | 26 049 | 1 924 | 27 973 | -11,4 | 6,9 |
| 25.13 | H.v. sonst. Gummiwaren | 462 376 | 168 035 | 630 411 | 45,2 | 26,7 |
| 25.2 | H.v. Kunststoffwaren | 3 120 355 | 1 006 640 | 4 126 995 | 8,9 | 24,4 |
| 25.21 | H.v. Platten, Folien usw. a. Kunststoffen | 879 216 | 423 392 | 1 302 608 | 7,6 | 32,5 |
| 25.22 | H.v. Verpackungsmitteln a. Kunststoffen | 298 791 | 86 667 | 385 458 | 17,5 | 22,5 |
| 25.23 | H.v. Baubedarfsartikeln a. Kunststoffen | 857 849 | 63 839 | 921 688 | 13,4 | 6,9 |
| 25.24 | H.v. sonst. Kunststoffwaren | 1 084 499 | 432 742 | 1 517 241 | 5,5 | 28,5 |
| DI | Glasgewerbe, H.v. Keramik, Verarb. v. Steinen u. Erden | 4 672 737 | 725 847 | 5 398 584 | 1,4 | 13,5 |
| 26 | Glasgewerbe, H.v. Keramik, Verarb. v. Steinen u. Erden | 4 672 737 | 725 847 | 5 398 584 | 1,4 | 13,5 |
| 26.1 | H.v. Glas und Glaswaren ... | 1 111 418 | 455 305 | 1 566 723 | -0,4 | 29,1 |

1) Klassifikation der Wirtschaftszweige, Ausgabe 2003 (WZ 2003).
2) Anteil des Auslandsumsatzes am Gesamtumsatz.

1 Betriebe
1.3 Umsatz und Exportquote 2003
Neue Länder und Berlin-Ost

| Nr. der Klas- sifika- tion 1) | Wirtschaftsgliederung | Umsatz | | | | Export- quote 2) |
|--|--|------------|-----------|------------|----------------------------|---------------------|
| | | Inland | Ausland | Insgesamt | Veränderung zum Vorjahr | |
| | | 1 000 EUR | | | % | |
| 26.11 | H.v.Flachglas | 188 488 | 102 309 | 290 797 | -1,9 | 35,2 |
| 26.12 | Veredlung u.Bearbeitung v.Flachglas | 447 038 | 75 013 | 522 051 | 0,0 | 14,4 |
| 26.13 | H.v.Hohlglas | 248 713 | 66 149 | 314 862 | 4,1 | 21,0 |
| 26.14 | H.v.Glasfasern und Waren daraus | 114 994 | 78 469 | 193 463 | -1,0 | 40,6 |
| 26.15 | H.,Veredlg.u.Bearb.v. sonst.Glas,techn.Glasw. | 112 185 | 133 365 | 245 550 | -4,2 | 54,3 |
| 26.2 | H.v.keramischen Erzeugn. (oh.Ziegel u.Baukeramik) | 214 207 | 90 652 | 304 859 | 1,2 | 29,7 |
| 26.21 | H.v.keramischen Haus- haltsw.u.Ziergegenst. .. | 78 312 | 35 243 | 113 555 | 4,5 | 31,0 |
| 26.22 | H.v.Sanitärkeramik | . | . | . | . | . |
| 26.23 | H.v.keramischen Isolatoren und Isolierteilen | 15 552 | 13 234 | 28 786 | -38,0 | 46,0 |
| 26.24 | H.v.keramischen Erzeugn. f.sonst.techn.Zwecke ... | 25 318 | 9 948 | 35 266 | 60,2 | 28,2 |
| 26.25 | H.v.keramischen Erzeugnissen ang | . | . | . | . | . |
| 26.26 | H.v.feuerfesten keram. Werkstoffen und Waren .. | 58 364 | 32 100 | 90 464 | -0,2 | 35,5 |
| 26.30 | H.v.keramischen Wand-u. Bodenfliesen u.-platten | 62 310 | 16 829 | 79 139 | 4,6 | 21,3 |
| 26.40 | H.v.Ziegeln und sonstiger Baukeramik | 372 128 | 36 361 | 408 489 | 7,9 | 8,9 |
| 26.5 | H.v.Zement,Kalk u. gebranntem Gips | . | . | 369 531 | -4,9 | . |
| 26.51 | H.v.Zement | . | . | 288 423 | -8,7 | . |
| 26.52 | H.v.Kalk | . | . | . | . | . |
| 26.53 | H.v.gebranntem Gips | . | . | . | . | . |
| 26.6 | H.v.Erzeugnissen a. Beton,Zement u.Gips | 2 135 596 | 49 348 | 2 184 944 | 2,3 | 2,3 |
| 26.61 | H.v.Erzeugn.a.Beton,Zement u.aus Kalksandst.f.d.Bau | 1 151 438 | 7 800 | 1 159 238 | 2,5 | 0,7 |
| 26.62 | H.v.Gipserzeugnissen f.d.Bau | 118 790 | 22 232 | 141 022 | -0,7 | 15,8 |
| 26.63 | H.v.Frischbeton (Transportbeton) | 371 442 | - | 371 442 | -1,8 | X |
| 26.64 | H.v.Mörtel u.a. Beton | 317 037 | 9 816 | 326 853 | 3,6 | 3,0 |
| 26.65 | H.v.Faserzementwaren | . | . | . | . | . |
| 26.66 | H.v.Erzeugnissen a. Beton,Zement u.Gips ang | . | . | . | . | . |
| 26.70 | Be-u.Verarb.v.Naturwerk- und Natursteinen ang ... | . | . | 80 913 | 11,7 | . |
| 26.8 | H.v.sonst.Erzeugnissen aus nicht metall.Mineral | . | . | 403 986 | 0,9 | . |
| 26.81 | H.v.Mühl-,Mahl-,Polier-, Schleif- u.ä. Steinen .. | . | . | 34 737 | 3,3 | . |
| 26.82 | H.v.sonst. Erzeugnissen a. nicht metall.Mineral.ang | 328 960 | 40 289 | 369 249 | 0,7 | 10,9 |
| DJ | Metallerzg.u.-bearb., H.v.Metallerzeugnissen . | 10 404 694 | 2 692 653 | 13 097 347 | 5,3 | 20,6 |
| 27 | Metallerzg.u.-bearbeitung | 3 609 712 | 1 699 994 | 5 309 706 | 3,5 | 32,0 |
| 27.10 | Erzeugung v.Roh Eisen, Stahl u.Ferrolegierung . | 1 448 360 | 786 932 | 2 235 292 | . | 35,2 |

1) Klassifikation der Wirtschaftszweige, Ausgabe 2003 (WZ 2003).
2) Anteil des Auslandsumsatzes am Gesamtumsatz.

1 Betriebe
1.3 Umsatz und Exportquote 2003
Neue Länder und Berlin-Ost

| Nr.der Klas- sifika- tion 1) | Wirtschaftsgliederung | Umsatz | | | | Export- quote 2) |
|---------------------------------------|--|-----------|---------|-----------|----------------------------|---------------------|
| | | Inland | Ausland | Insgesamt | Veränderung zum Vorjahr | |
| | | 1 000 EUR | | | % | |
| 27.2 | H.v.Rohren | 205 175 | 103 608 | 308 783 | -7,5 | 33,6 |
| 27.21 | H.v.Rohren u.Rohrstücken aus Gusseisen | . | . | . | . | . |
| 27.22 | H.v.Stahlrohren u.Rohr- stücken aus Stahl | . | . | . | . | . |
| 27.3 | Sonstige erste Bearbeitung von Eisen und Stahl | 256 872 | 62 604 | 319 476 | 5,7 | 19,6 |
| 27.31 | H.v.Blankstahl | . | . | . | . | . |
| 27.32 | H.v.Kaltband unter 600 mm Breite | . | . | . | . | . |
| 27.33 | H.v.Kaltprofilen | 31 627 | 7 047 | 38 674 | -16,8 | 18,2 |
| 27.34 | H.v.gezogenem Draht | 129 389 | 30 183 | 159 572 | -0,6 | 18,9 |
| 27.4 | Erzeugung u.erste Bearb. v.NE-Metallen | 829 063 | 473 065 | 1 302 128 | -5,6 | 36,3 |
| 27.41 | Erzeugung u.erste Bearb. v.Edelmetallen | . | . | . | . | . |
| 27.42 | Erzeugung u.erste Bearb. v.Aluminium | 414 850 | 187 152 | 602 002 | -0,5 | 31,1 |
| 27.43 | Erzeugung u.erste Bearb. v.Blei,Zinn u.Zinn | . | . | 92 720 | 2,3 | . |
| 27.44 | Erzeugung u.erste Bearb. v.Kupfer | 202 986 | 206 317 | 409 303 | -15,8 | 50,4 |
| 27.45 | Erzeugung u.erste Bearb. v.sonst.NE-Metallen | . | . | . | . | . |
| 27.5 | Gießereien | 870 242 | 273 785 | 1 144 027 | 4,7 | 23,9 |
| 27.51 | Eisengießereien | 381 257 | 146 906 | 528 163 | -2,7 | 27,8 |
| 27.52 | Stahlgießereien | 65 154 | 4 819 | 69 973 | 5,9 | 6,9 |
| 27.53 | Leichtmetallgießereien ... | 346 721 | 93 498 | 440 219 | 14,1 | 21,2 |
| 27.54 | Buntmetallgießereien | 77 110 | 28 562 | 105 672 | 8,4 | 27,0 |
| 28 | H.v.Metallerzeugnissen ... | 6 794 982 | 992 659 | 7 787 641 | 6,6 | 12,8 |
| 28.1 | Stahl-u.Leichtmetallbau .. | 2 576 791 | 187 085 | 2 763 876 | -2,1 | 6,8 |
| 28.11 | H.v.Metallkonstruktionen . | 2 238 736 | 117 772 | 2 356 508 | -2,3 | 5,0 |
| 28.12 | H.v.Ausbauelementen aus Metall | 338 055 | 69 313 | 407 368 | -0,6 | 17,0 |
| 28.2 | H.v. Metallbeh. über 300 l Heizkörpern u.-kesseln . | 309 300 | 54 209 | 363 509 | 11,1 | 14,9 |
| 28.21 | H.v. Metallbeh. über 300 l | 177 324 | 25 150 | 202 474 | 17,9 | 12,4 |
| 28.22 | H.v.Heizkörpern u.-kesseln für Zentralheizungen ... | 131 976 | 29 059 | 161 035 | 3,7 | 18,1 |
| 28.30 | H.v.Dampfkesseln (oh. Zentralheizungskessel) . | 428 910 | 76 505 | 505 415 | 6,3 | 15,1 |
| 28.40 | H.v.Schmiede-,Press-, Zieh-,Stanzteilen u.A. . | 783 720 | 180 250 | 963 970 | 17,3 | 18,7 |
| 28.5 | Oberfläch.veredlg.,Wär- mebehandlg.;Mechanik ang | 1 110 984 | 62 849 | 1 173 833 | 23,2 | 5,4 |
| 28.51 | Oberfläch.veredlg.u. Wärmebehandlung | 508 758 | 12 355 | 521 113 | 21,4 | 2,4 |
| 28.52 | Mechanik ang | 602 226 | 50 494 | 652 720 | 24,8 | 7,7 |
| 28.6 | H.v.Schneidw.,Werkzeug., Schlössern u.Beschlägen | 586 582 | 164 591 | 751 173 | 10,4 | 21,9 |
| 28.61 | H.v.Schneidwaren u. Be- stecken a.unedlen Metall | . | . | . | . | . |
| 28.62 | H.v.Werkzeugen | 390 862 | 87 201 | 478 063 | 11,1 | 18,2 |

1) Klassifikation der Wirtschaftszweige, Ausgabe 2003 (WZ 2003).
2) Anteil des Auslandsumsatzes am Gesamtumsatz.

1 Betriebe
1.3 Umsatz und Exportquote 2003
Neue Länder und Berlin-Ost

| Nr.der Klas- sifika- tion 1) | Wirtschaftsgliederung | Umsatz | | | | Export- quote 2) |
|---------------------------------------|--|-----------|-----------|-----------|----------------------------|---------------------|
| | | Inland | Ausland | Insgesamt | Veränderung zum Vorjahr | |
| | | 1 000 EUR | | | % | |
| 28.63 | H.v.Schlössern u. Beschlä- gen aus unedlen Metall . | . | . | . | . | . |
| 28.7 | H.v.sonstigen Metallwaren | 998 695 | 267 170 | 1 265 865 | 3,4 | 21,1 |
| 28.71 | H.v.Metallbehälter von 300 l oder weniger | 46 171 | 5 991 | 52 162 | 29,9 | 11,5 |
| 28.72 | H.v.Verpackungen u. Verschlüssen a.Metall .. | 115 338 | 29 184 | 144 522 | -24,4 | 20,2 |
| 28.73 | H.v.Drahtwaren | 161 674 | 11 515 | 173 189 | 13,9 | 6,7 |
| 28.74 | H.v.Schrauben,Nieten, Ketten u.Federn | 269 795 | 109 076 | 378 871 | 11,7 | 28,8 |
| 28.75 | H.v.sonst.Metallwaren ang | 405 717 | 111 404 | 517 121 | 3,0 | 21,5 |
| DK | Maschinenbau | 5 730 806 | 2 799 309 | 8 530 115 | -0,7 | 32,8 |
| 29 | Maschinenbau | 5 730 806 | 2 799 309 | 8 530 115 | -0,7 | 32,8 |
| 29.1 | H.v.Masch.f.d.Erzeugung u.Nutzung v.mech.Energie | 1 129 920 | 610 417 | 1 740 337 | 6,3 | 35,1 |
| 29.11 | H.v.Verbrenn.mot.u.Turb. (oh.Strassenfahrz.usw) .. | 56 616 | 97 261 | 153 877 | 23,8 | 63,2 |
| 29.12 | H.v.Pumpen u. Kompressoren | 380 914 | 272 126 | 653 040 | 17,7 | 41,7 |
| 29.13 | H.v.Armaturen | 283 176 | 54 759 | 337 935 | 2,9 | 16,2 |
| 29.14 | H.v.Lagern,Getrieben, Zahnradern,Antriebsselem. | 409 214 | 186 271 | 595 485 | -5,4 | 31,3 |
| 29.2 | H.v.sonstigen nicht WZ- spezifischen Maschinen . | 1 443 431 | 440 137 | 1 883 568 | -5,9 | 23,4 |
| 29.21 | H.v.öfen u.Brennern | 68 918 | 15 085 | 84 003 | 7,2 | 18,0 |
| 29.22 | H.v.Hebezeugen u. Fördermitteln | 670 448 | 165 276 | 835 724 | -2,3 | 19,8 |
| 29.23 | H.v.kälte-u.lufttechn.Er- zeugn.nicht f.d.Haushalt | 353 869 | 107 498 | 461 367 | -3,8 | 23,3 |
| 29.24 | H.v.sonstigen nicht WZ- spez.Maschinen ang | 350 196 | 152 278 | 502 474 | -14,6 | 30,3 |
| 29.3 | H.v.land-u.forstw. Maschinen | 134 076 | 54 817 | 188 893 | -7,1 | 29,0 |
| 29.31 | H.v.land-u.forstw. Zugmaschinen | . | . | 18 675 | 25,1 | . |
| 29.32 | H.v.sonst.land-u. forstw.Maschinen | . | . | 170 218 | -9,7 | . |
| 29.4 | H.v.Werkzeugmaschinen | 992 671 | 306 863 | 1 299 534 | . | 23,6 |
| 29.41 | H.v.handgeführten kraft- betriebenen Werkzeugen . | . | . | 216 264 | . | . |
| 29.42 | H.v.Werkzeugmaschinen für d.Metallbearbeitung | 687 834 | 246 808 | 934 642 | . | 26,4 |
| 29.43 | H.v.Werkzeugmaschinen ang | . | . | 148 628 | . | . |
| 29.5 | H.v.Masch.f.sonst.best. Wirtschaftszweige | 1 622 180 | 1 336 984 | 2 959 164 | 0,2 | 45,2 |
| 29.51 | H.v.Masch.f.Metallerzeu- gung,Walzwerkseintr.usw . | . | . | 118 311 | -9,0 | . |
| 29.52 | H.v.Bergwerks-,Bau-u. Baustoffmaschinen | 151 841 | 94 989 | 246 830 | 4,9 | 38,5 |
| 29.53 | H.v.Masch.f.Ernährungs- gewerbe u.Tabakvererb. . | 83 251 | 49 928 | 133 179 | 34,2 | 37,5 |
| 29.54 | H.v.Masch.f.d.Textil-, Bekleidg.-u.Ledergewerbe | 75 155 | 138 566 | 213 721 | 31,0 | 64,8 |
| 29.55 | H.v.Masch.f.d.Papier- gewerbe | . | . | 48 326 | 29,1 | . |

1) Klassifikation der Wirtschaftszweige, Ausgabe 2003 (WZ 2003).
2) Anteil des Auslandsumsatzes am Gesamtumsatz.

1 Betriebe
1.3 Umsatz und Exportquote 2003
Neue Länder und Berlin-Ost

| Nr. der Klas- sifika- tion 1) | Wirtschaftsgliederung | Umsatz | | | | Export- quote 2) |
|--|--|-----------|-----------|------------|----------------------------|---------------------|
| | | Inland | Ausland | Insgesamt | Veränderung zum Vorjahr | |
| | | 1 000 EUR | | | % | |
| 29.56 | H.v.Masch.f.best.Wirt- schaftszweige ang | 1 175 432 | 1 023 365 | 2 198 797 | -3,9 | 46,5 |
| 29.60 | H.v.Waffen u.Munition | 6 926 | 13 096 | 20 022 | 18,0 | 65,4 |
| 29.7 | H.v.Haushaltsgeräten ang . | 401 602 | 36 995 | 438 597 | -15,7 | 8,4 |
| 29.71 | H.v_elektrischen Haushaltsgeräten | 340 936 | 30 991 | 371 927 | -19,8 | 8,3 |
| 29.72 | H.v.nichtelektrischen Heiz-,Koch-u.ä.Gerät.ang | 60 666 | 6 004 | 66 670 | 17,8 | 9,0 |
| DL | H.v.Büromasch.,DV-Gerät. u.-einr.;Elektrotech.usw | 8 861 603 | 4 816 163 | 13 677 766 | 4,5 | 35,2 |
| 30.0 | H.v.Büromasch.,DV-Gerät. u.-einr. | 856 894 | 802 019 | 1 658 913 | -8,7 | 48,4 |
| 30.01 | H.v.Büromaschinen | . | . | 85 206 | -13,6 | . |
| 30.02 | H.v.DV-Gerät.u.-einr. | . | . | 1 573 707 | -8,5 | . |
| 31 | H.v.Geräten d.Elekttriz. erzg.,-verteilung u.ä. . | 4 237 975 | 1 190 002 | 5 427 977 | 7,2 | 21,9 |
| 31.10 | H.v.Elektromotoren,Gene- ratoren,Transformatoren | 742 363 | 328 200 | 1 070 563 | 2,9 | 30,7 |
| 31.20 | H.v.Elekttriz.vertlg.-u. -schalteinrichtungen ... | 1 335 363 | 279 367 | 1 614 730 | 7,0 | 17,3 |
| 31.30 | H.v.isol.Elektrokabeln, -leitungen u.-drähten .. | 424 494 | 56 318 | 480 812 | -1,8 | 11,7 |
| 31.40 | H.v.Akkumulatoren u. Batterien | 86 241 | 24 539 | 110 780 | -11,1 | 22,2 |
| 31.50 | H.v_elektrischen Lampen u.Lauchten | 220 763 | 118 510 | 339 273 | 4,1 | 34,9 |
| 31.6 | H.v.elekt.r.Ausrüstg.ang .. | 1 428 751 | 383 068 | 1 811 819 | 15,1 | 21,1 |
| 31.61 | H.v.elekt.r.Ausrüstg.f. Motoren u.Fahrzeuge ang | 916 602 | 88 867 | 1 005 469 | 12,1 | 8,8 |
| 31.62 | H.v.sonst.elekt.r. Ausrüstg.ang | 512 149 | 294 201 | 806 350 | 19,2 | 36,5 |
| 32 | Rundfunk- und Nachrichtentechnik | 2 086 127 | 1 993 841 | 4 079 968 | 11,4 | 48,9 |
| 32.10 | H.v_elektronischen Bauelementen | 1 437 232 | 1 796 646 | 3 233 878 | 17,4 | 55,6 |
| 32.20 | H.v.Geräten u.Einr. der Telekommunikationstechn. | 488 617 | 178 048 | 666 665 | -10,0 | 26,7 |
| 32.30 | H.v.Rundfunk-,phono- und videotechnischen Geräten | 160 278 | 19 147 | 179 425 | 7,4 | 10,7 |
| 33 | Medizin-,Mess-,Steuer- technik,Optik,H.v.Uhren | 1 680 607 | 830 301 | 2 510 908 | -1,3 | 33,1 |
| 33.10 | H.v.med.Geräten u.ortho- pädischen Erzeugnissen . | 552 994 | 223 442 | 776 436 | 18,3 | 28,8 |
| 33.20 | H.v.Mess-,Kontroll-, Navig.-u.ä.Instr.u.Vorr. | 638 384 | 347 375 | 985 759 | -11,6 | 35,2 |
| 33.30 | H.v.industriellen Prozesssteuerungseinr. . | 206 822 | 19 270 | 226 092 | 23,9 | 8,5 |
| 33.40 | H.v.optischen u. fotografischen Geräten . | 227 231 | 177 612 | 404 843 | -11,5 | 43,9 |
| 33.50 | H.v.Uhren | 55 176 | 62 602 | 117 778 | -11,5 | 53,2 |
| DM | Fahrzeugbau | 8 181 039 | 6 919 644 | 15 100 683 | 7,4 | 45,8 |
| 34 | H.v.Kraftwagen u. Kraftwagenteilen | 5 862 432 | 4 859 958 | 10 722 390 | 3,7 | 45,3 |

1) Klassifikation der Wirtschaftszweige, Ausgabe 2003 (WZ 2003).
2) Anteil des Auslandsumsatzes am Gesamtumsatz.

1 Betriebe
1.3 Umsatz und Exportquote 2003
Neue Länder und Berlin-Ost

| Nr.der Klas- sifika- tion 1) | Wirtschaftsgliederung | Umsatz | | | | Export- quote 2) |
|---------------------------------------|--|-----------|-----------|-----------|----------------------------|---------------------|
| | | Inland | Ausland | Insgesamt | Veränderung zum Vorjahr | |
| | | 1 000 EUR | | | % | |
| 34.10 | H.v.Kraftwagen u. Kraftwagenmotoren | 2 326 265 | 3 528 846 | 5 855 110 | -4,2 | 60,3 |
| 34.20 | H.v.Karosserien, Aufbauten u.Anhängern .. | 585 835 | 138 324 | 724 159 | 1,1 | 19,1 |
| 34.30 | H.v.Teilen u.Ä.f.Kraft- wagen u.deren Motoren .. | 2 950 332 | 1 192 789 | 4 143 121 | 18,0 | 28,8 |
| 35 | Sonst.Fahrzeugbau | 2 318 607 | 2 059 686 | 4 378 293 | 17,6 | 47,0 |
| 35.1 | Schiff- u. Bootsbau | 343 235 | 876 039 | 1 219 274 | 31,7 | 71,9 |
| 35.11 | Schiffbau (oh.Boots- u. Yachtbau) | . | . | 1 178 113 | 32,4 | . |
| 35.12 | Boots- u. Yachtbau | . | . | 41 161 | 14,0 | . |
| 35.20 | Bahnindustrie | 1 525 210 | 423 991 | 1 949 201 | 18,3 | 21,8 |
| 35.30 | Luft- u. Raumfahrzeugbau .. | 211 089 | 733 528 | 944 617 | 5,1 | 77,7 |
| 35.4 | H.v.Krafträdern,Fahrrä- dern u.Behindertenfahrz. | . | . | . | . | . |
| 35.41 | H.v.Krafträdern | . | . | 48 600 | -21,1 | . |
| 35.42 | H.v.Fahrrädern | 192 533 | 10 131 | 202 664 | 17,2 | 5,0 |
| 35.43 | H.v.Behinderten- fahrzeugen | . | . | . | . | . |
| 35.50 | Fahrzeugbau ang | . | . | . | . | . |
| DN | H.v.Möbeln,Schmuck,Mu- sikinstr.usw;Recycling .. | 2 535 984 | 435 891 | 2 971 875 | -1,1 | 14,7 |
| 36 | H.v.Möbeln,Schmuck, Musikinstr.,Sportger.usw | 1 959 360 | 354 779 | 2 314 139 | -2,7 | 15,3 |
| 36.1 | H.v.Möbeln | 1 617 394 | 242 857 | 1 860 251 | -4,3 | 13,1 |
| 36.11 | H.v.Sitzmöbeln | 537 481 | 39 967 | 577 448 | -14,1 | 6,9 |
| 36.12 | H.v.Büro-u.Ladenmöbeln ... | 277 961 | 14 918 | 292 879 | -0,3 | 5,1 |
| 36.13 | H.v.Küchenmöbeln | 230 868 | 20 772 | 251 640 | -0,7 | 8,3 |
| 36.14 | H.v.sonst.Möbeln | 434 139 | 127 296 | 561 435 | -2,2 | 22,7 |
| 36.15 | H.v.Matratzen | 136 945 | 39 904 | 176 849 | 17,4 | 22,6 |
| 36.2 | H.v.Schmuck u.ä. Erzeugnissen | . | . | 12 140 | 14,4 | . |
| 36.21 | H.v.Münzen | . | . | . | . | . |
| 36.22 | H.v.Schmuck,Gold-u. Silberschmiedewaren | . | . | . | . | . |
| 36.30 | H.v.Musikinstrumenten | 33 511 | 39 213 | 72 724 | 1,2 | 53,8 |
| 36.40 | H.v.Sportgeräten | . | . | 46 482 | 35,5 | . |
| 36.50 | H.v.Spielwaren | 92 584 | 11 194 | 103 778 | -1,4 | 10,8 |
| 36.6 | H.v.sonst.Erzeugnissen ... | 175 982 | 42 772 | 218 754 | 3,6 | 19,6 |
| 36.61 | H.v.Phantasieschmuck | - | - | - | x | x |
| 36.62 | H.v.Besen u.Bürsten | 68 914 | 10 011 | 78 925 | 0,1 | 12,7 |
| 36.63 | H.v.Erzeugnissen ang | 107 068 | 32 761 | 139 829 | 5,7 | 23,4 |
| 37 | Recycling | 576 624 | 81 112 | 657 736 | 4,8 | 12,3 |
| 37.10 | Recycling v.metallischen Altmat.u.Reststoffen ... | 319 541 | 57 969 | 377 510 | -4,1 | 15,4 |
| 37.20 | Recycling v.nichtmetall. Altmat.u.Reststoffen ... | 257 083 | 23 143 | 280 226 | 19,8 | 8,3 |
| | Energie | 6 428 113 | 171 237 | 6 599 350 | 27,0 | 2,6 |

1) Klassifikation der Wirtschaftszweige, Ausgabe 2003 (WZ 2003).
2) Anteil des Auslandsumsatzes am Gesamtumsatz.

2 Fachliche Betriebsteile
2.1 Fachliche Betriebsteile und Beschäftigte 2003
Neue Länder und Berlin-Ost

| Land Hauptgruppen | Betriebsteile | | Beschäftigte | | | |
|------------------------------------|---------------|----------------------------|--------------|-----------------------|--------------|----------------------------|
| | Insgesamt | Veränderung zum Vorjahr | Arbeiter 1) | Ange- stellte 1)2) | Insgesamt 1) | Veränderung zum Vorjahr |
| | Anzahl | % | Anzahl | | | |
| Berlin-Ost | 302 | -8,0 | 9 651 | 9 755 | 19 407 | -2,8 |
| Brandenburg | 1 359 | -3,7 | 59 801 | 25 457 | 85 259 | -2,0 |
| Mecklenburg-Vorpommern | 775 | -2,9 | 34 305 | 13 610 | 47 915 | -1,6 |
| Sachsen | 3 458 | -0,8 | 154 280 | 65 091 | 219 371 | -0,6 |
| Sachsen-Anhalt | 1 667 | -1,0 | 78 446 | 28 981 | 107 426 | 1,7 |
| Thüringen | 2 134 | 4,7 | 102 674 | 39 107 | 141 782 | 2,8 |
| Neue Länder und Berlin-Ost | 9 694 | -0,5 | 439 158 | 182 001 | 621 159 | 0,2 |
| Vorleistungsgüterproduzenten | 4 329 | -1,1 | 185 285 | 65 315 | 250 600 | 2,0 |
| Investitionsgüterproduzenten | 2 988 | 0,8 | 141 783 | 59 305 | 201 087 | -0,2 |
| Gebrauchsgüterproduzenten | 392 | -1,7 | 18 824 | 6 707 | 25 531 | -5,2 |
| Verbrauchsgüterproduzenten | 1 956 | -1,1 | 86 713 | 46 835 | 133 548 | -1,2 |

1) Durchschnitt errechnet aus Monatsangaben.
2) Einschl. tätiger Inhaber und Mitinhaber sowie unbezahlt mithelfender Familienangehöriger.

2 Fachliche Betriebsteile

2.1 Fachliche Betriebsteile und Beschäftigte 2003

Neue Länder und Berlin-Ost

| Nr. der Klas- sifika- tion 1) | Wirtschaftsgliederung | Betriebsteile | | Beschäftigte | | | |
|--|---|---------------|----------------------------|--------------|-----------------------|--------------|----------------------------|
| | | Insgesamt | Veränderung zum Vorjahr | Arbeiter 2) | Ange- stellte 2)3) | Insgesamt 2) | Veränderung zum Vorjahr |
| | | Anzahl | % | Anzahl | | | % |
| C | Bergbau u. Gew.v. Steinen u. Erden | 293 | -4,0 | 8 906 | 3 924 | 12 831 | -0,6 |
| CA | Kohlenbergbau, Torfgew., Gew.v. Erdöl u. Erdgas usw | 18 | 12,5 | 5 160 | 2 582 | 7 742 | -0,3 |
| 10 | Kohlenbergbau, Torf- gewinnung | 11 | 10,0 | 4 985 | 2 375 | 7 360 | - |
| 10.10 | Steinkohlenbergbau u. -briketherstellung | - | X | - | - | - | X |
| 10.20 | Braunkohlenbergbau u. -veredlung | 8 | . | 4 930 | 2 357 | 7 287 | . |
| 10.30 | Torfgewinnung u. -veredlung | 3 | . | 55 | 17 | 73 | . |
| 11 | Gew.v. Erdöl u. Erdgas, Erbrg. verb. Dienstleistg. | 7 | 16,7 | 175 | 207 | 382 | -5,4 |
| 11.10 | Gew.v. Erdöl u. Erdgas | . | . | . | . | . | . |
| 11.20 | Erbrg.v. Dienstleistg. bei d. Gew.v. Erdöl u. Erdgas . | . | . | . | . | . | . |
| 12.00 | Bergbau a. Uran-u. Thoriumerze | - | X | - | - | - | X |
| CB | Erzbergbau, Gew.v. Steinen u. Erden, sonst. Bergbau .. | 275 | -4,9 | 3 746 | 1 343 | 5 089 | -1,2 |
| 13 | Erzbergbau | - | X | - | - | - | X |
| 13.10 | Eisenerzbergbau | - | X | - | - | - | X |
| 13.20 | NE-Metallerzbergbau (oh. Uran-u. Thoriumerze) | - | X | - | - | - | X |
| 14 | Gew.v. Steinen u. Erden, sonst. Bergbau | 275 | -4,9 | 3 746 | 1 343 | 5 089 | -1,2 |
| 14.1 | Gew.v. Natursteinen | 92 | 422,8 | 1 508 | 458 | 1 966 | 334,2 |
| 14.11 | Gew.v. Naturwerksteinen u. Natursteinen ang | 78 | . | 1 139 | 351 | 1 490 | . |
| 14.12 | Gew.v. Kalk-, Gipsstein, Anhydrit, Dolomit, Kreide | . | . | . | . | . | . |
| 14.13 | Gew.v. Schiefer | . | . | . | . | . | . |
| 14.2 | Gew.v. Kies, Sand, Ton u. Kaolin | 181 | -31,2 | 1 898 | 757 | 2 655 | -37,2 |
| 14.21 | Gew.v. Kies u. Sand | 172 | -32,2 | 1 637 | 709 | 2 346 | -40,4 |
| 14.22 | Gew.v. Ton u. Kaolin | 9 | 1,0 | 261 | 48 | 309 | 7,4 |
| 14.30 | Gew.v. Mineralien f.d. H.v. chem. Erzeugn. | - | . | - | - | - | . |
| 14.40 | Gew.v. Salz | . | . | . | . | . | . |
| 14.50 | Gew.v. Steinen u. Erden ang, sonst. Bergbau | . | . | . | . | . | . |
| D | Verarbeitendes Gewerbe ... | 9 401 | -0,4 | 430 252 | 178 077 | 608 329 | 0,2 |
| DA | Ernährungsgewerbe u. Tabakverarbeitung | 1 235 | -2,0 | 60 239 | 25 041 | 85 280 | -1,7 |
| 15 | Ernährungsgewerbe | 1 229 | -2,1 | 59 651 | 24 850 | 84 501 | -1,5 |
| 15.1 | Schlachten u. Fleisch- verarbeitung | 367 | -3,7 | 16 472 | 5 774 | 22 245 | -2,3 |
| 15.11 | Schlachten(oh. Schlachten v. Geflügel) | 105 | -6,2 | 2 293 | 845 | 3 138 | -3,9 |
| 15.12 | Schlachten v. Geflügel | 15 | - | 2 716 | 249 | 2 965 | 2,4 |
| 15.13 | Fleischverarbeitung | 247 | -2,8 | 11 463 | 4 680 | 16 143 | -2,8 |

1) Klassifikation der Wirtschaftszweige, Ausgabe 2003 (WZ 2003).

2) Durchschnitt errechnet aus Monatsangaben.

3) Einschl. tätiger Inhaber und Mitinhaber sowie
unbezahlt mithelfender Familienangehöriger.

2 Fachliche Betriebsteile
2.1 Fachliche Betriebsteile und Beschäftigte 2003
Neue Länder und Berlin-Ost

| Nr. der Klas- sifika- tion 1) | Wirtschaftsgliederung | Betriebsteile | | Beschäftigte | | | |
|--|---|---------------|----------------------------|--------------|-----------------------|--------------|----------------------------|
| | | Insgesamt | Veränderung zum Vorjahr | Arbeiter 2) | Ange- stellte 2)3) | Insgesamt 2) | Veränderung zum Vorjahr |
| | | Anzahl | % | Anzahl | | | % |
| 15.20 | Fischverarbeitung | 27 | 4,2 | 1 058 | 277 | 1 335 | 1,2 |
| 15.3 | Obst- u. Gemüsever- arbeitung | 95 | 0,8 | 4 263 | 947 | 5 209 | 2,1 |
| 15.31 | Kartoffelverarbeitung | 19 | -1,7 | 1 124 | 204 | 1 327 | 2,9 |
| 15.32 | H.v.Frucht- u. Gemüse- säften | 27 | -6,9 | 769 | 251 | 1 020 | 3,3 |
| 15.33 | Obst- u. Gemüsever- arbeitung ang | 50 | 6,6 | 2 370 | 492 | 2 862 | 1,3 |
| 15.4 | H.v.pflanzlichen u. tierischen Ölen u.Fetten | 10 | - | 456 | 203 | 659 | 3,4 |
| 15.41 | H.v.rohen Ölen u.Fetten .. | . | . | . | . | . | . |
| 15.42 | H.v.raffinierten Ölen u. Fetten | . | . | . | . | . | . |
| 15.43 | H.v.Margarine u.ä. Nahrungsfetten | 5 | - | 377 | 131 | 508 | 2,1 |
| 15.5 | Milchverarbeitung; H.v.Speiseeis | 54 | 1,7 | 3 865 | 1 431 | 5 297 | 4,7 |
| 15.51 | Milchverarbeitung | 47 | 4,7 | 3 557 | 1 411 | 4 968 | 4,0 |
| 15.52 | H.v.Speiseeis | 7 | -14,3 | 309 | 21 | 329 | 16,9 |
| 15.6 | Mahl- u. Schäl- u. H.v. Stärke u. Stärkeerzeugn. | 30 | - | 1 575 | 476 | 2 051 | 5,7 |
| 15.61 | Mahl- u. Schäl- u. H.v. Stärke u. Stärkeerzeugn. | 26 | - | 1 320 | 377 | 1 697 | 7,0 |
| 15.62 | H.v.Stärke u. Stärke- erzeugnissen | 4 | - | 254 | 99 | 354 | 0,0 |
| 15.7 | H.v.Futtermitteln | 54 | -1,8 | 985 | 466 | 1 451 | -3,0 |
| 15.71 | H.v.Futtermitteln f. Nutztiere | 47 | -1,8 | 789 | 436 | 1 225 | -3,3 |
| 15.72 | H.v.Futtermitteln f. sonst.Tiere | 7 | -2,3 | 196 | 30 | 226 | -1,2 |
| 15.8 | Sonst.Ernährungsgewerbe (oh.Getränkeherstellung) | 470 | -1,1 | 24 604 | 11 520 | 36 124 | -2,7 |
| 15.81 | H.v.Backwaren (oh.Dauer- backwaren) | 351 | -1,8 | 15 502 | 9 832 | 25 333 | -6,0 |
| 15.82 | H.v.Dauerbackwaren | 28 | 4,3 | 2 307 | 309 | 2 616 | 0,7 |
| 15.83 | H.v.Zucker | 8 | -14,8 | 809 | 278 | 1 087 | -7,5 |
| 15.84 | H.v.Süßwaren(oh.Dauer- backwaren) | 23 | -1,8 | 3 096 | 443 | 3 539 | 10,7 |
| 15.85 | H.v.Teigwaren | 6 | -2,8 | 453 | 80 | 533 | 123,1 |
| 15.86 | Verarb.v.Kaffee u.Tee, H.v.Kaffee-Ersatz | 6 | - | 345 | 79 | 423 | -1,2 |
| 15.87 | H.v.Würzmitteln u.Saucen . | 23 | 2,2 | 1 065 | 164 | 1 229 | -6,9 |
| 15.88 | H.v.homogenisierten u. diätetischen Nahrungsm. | 4 | - | 261 | 104 | 366 | 2,4 |
| 15.89 | H.v.sonst.Nahrungsmit- teln (oh.Getränke) | 21 | 7,1 | 767 | 231 | 998 | 17,5 |
| 15.9 | H.v.Getränken | 121 | -6,3 | 6 375 | 3 756 | 10 131 | -1,7 |
| 15.91 | H.v.Spirituosen | 19 | -7,5 | 465 | 278 | 744 | 6,2 |
| 15.92 | H.v.Alkohol | . | . | . | . | . | . |
| 15.93 | H.v.Traubenwein | 5 | . | 242 | 123 | 365 | 15,7 |
| 15.94 | H.v.Apfelwein u.sonst. Fruchtweinen | . | . | . | . | . | . |

1) Klassifikation der Wirtschaftszweige, Ausgabe 2003 (WZ 2003).

2) Durchschnitt errechnet aus Monatsangaben.

3) Einschl. tätiger Inhaber und Mitinhaber sowie unbezahlt mithelfender Familienangehöriger.

2 Fachliche Betriebsteile
2.1 Fachliche Betriebsteile und Beschäftigte 2003
Neue Länder und Berlin-Ost

| Nr. der Klas- sifikation 1) | Wirtschaftsgliederung | Betriebsteile | | Beschäftigte | | | |
|-----------------------------------|--|---------------|----------------------------|--------------|-----------------------|--------------|----------------------------|
| | | Insgesamt | Veränderung zum Vorjahr | Arbeiter 2) | Ange- stellte 2)3) | Insgesamt 2) | Veränderung zum Vorjahr |
| | | Anzahl | % | Anzahl | | | % |
| 15.95 | H.v.Wermutwein u.sonst. aromatisierten Weinen .. | . | . | . | . | . | . |
| 15.96 | H.v.Bier | 48 | -6,4 | 2 653 | 1 665 | 4 318 | -6,6 |
| 15.97 | H.v.Malz | 6 | - | 72 | 58 | 130 | 3,2 |
| 15.98 | Mineralwassergew.,H.v. Erfrischungsgetränken .. | 40 | -5,2 | 2 926 | 1 618 | 4 544 | 1,6 |
| 16.00 | Tabakverarbeitung | 6 | -1,4 | 587 | 191 | 778 | -20,2 |
| DB | Textil-u.Bekleidungs- gewerbe | 341 | -4,1 | 15 720 | 4 394 | 20 114 | -4,3 |
| 17 | Textilgewerbe | 268 | -3,4 | 13 629 | 3 534 | 17 163 | -3,2 |
| 17.1 | Spinnstoffaufbereitung u.Spinnerei | 22 | -3,0 | 1 706 | 361 | 2 066 | -9,6 |
| 17.11 | Baumwollaufbereitung u. -spinnerei | 10 | -4,2 | 915 | 195 | 1 109 | -11,6 |
| 17.12 | Wollaufbereitung u. Streichgarnspinnerei ... | 3 | - | 154 | 30 | 184 | -14,6 |
| 17.13 | Wollaufbereitung u. Kammgarnspinnerei | 4 | -7,7 | 395 | 85 | 480 | -13,5 |
| 17.14 | Flachsaufbereitung u. -spinnerei | . | . | . | . | . | . |
| 17.15 | Zwirnen u.Texturieren v. Filamentgarnen usw | . | . | . | . | . | . |
| 17.16 | H.v.Nähgarn | . | . | . | . | . | . |
| 17.17 | Sonst.Spinnstoffaufbe- reitung u.Spinnerei | . | . | . | . | . | . |
| 17.2 | Weberei | 36 | 1,9 | 2 201 | 638 | 2 839 | 1,6 |
| 17.21 | Baumwollweberei | 21 | -9,7 | 1 378 | 427 | 1 805 | -0,9 |
| 17.22 | Streichgarnweberei | . | . | . | . | . | . |
| 17.23 | Kammgarnweberei | 4 | 14,3 | 500 | 100 | 599 | 2,7 |
| 17.24 | Seiden-u.Filamentgarn- weberei | 5 | 33,3 | 198 | 76 | 274 | 12,5 |
| 17.25 | Sonst.Weberei | . | . | . | . | . | . |
| 17.30 | Textilveredlung | 32 | 4,6 | 1 701 | 468 | 2 168 | 9,1 |
| 17.40 | H.v.konfektion.Textil- waren (oh.Bekleidung) .. | 66 | -7,6 | 2 126 | 451 | 2 577 | -8,8 |
| 17.5 | Sonst.Textilgewerbe (oh.H.v.Maschenware) ... | 71 | -3,5 | 3 141 | 853 | 3 994 | -4,3 |
| 17.51 | H.v.Teppichen | . | . | . | . | . | . |
| 17.52 | H.v.Seilerwaren | . | . | . | . | . | . |
| 17.53 | H.v.Vliesstoff,Erzeugn. daraus (oh.Bekleidung) . | 18 | - | 743 | 146 | 889 | -4,9 |
| 17.54 | Textilgewerbe ang | 43 | -5,2 | 1 673 | 478 | 2 151 | -4,2 |
| 17.60 | H.v.gewirktem u. gestricktem Stoff | 9 | - | 758 | 283 | 1 040 | 3,0 |
| 17.7 | H.v.gewirkten u.ge- strickten Fertigerzeugn. | 33 | -7,8 | 1 998 | 481 | 2 479 | -6,6 |
| 17.71 | H.v.Strumpfwaren | 16 | 10,7 | 1 427 | 339 | 1 765 | -3,7 |
| 17.72 | H.v.Pullovern,Strick- jacken u.ä.Waren | 17 | -19,8 | 571 | 142 | 714 | -13,2 |

- 1) Klassifikation der Wirtschaftszweige, Ausgabe 2003 (WZ 2003).
2) Durchschnitt errechnet aus Monatsangaben.
3) Einschl. tätiger Inhaber und Mitinhaber sowie
unbezahlt mithelfender Familienangehöriger.

2 Fachliche Betriebsteile
2.1 Fachliche Betriebsteile und Beschäftigte 2003
Neue Länder und Berlin-Ost

| Nr.der Klas- sifikation 1) | Wirtschaftsgliederung | Betriebsteile | | Beschäftigte | | | |
|----------------------------------|---|---------------|----------------------------|--------------|-----------------------|--------------|----------------------------|
| | | Insgesamt | Veränderung zum Vorjahr | Arbeiter 2) | Ange- stellte 2)3) | Insgesamt 2) | Veränderung zum Vorjahr |
| | | Anzahl | % | Anzahl | | | % |
| 18 | Bekleidungsgewerbe | 73 | -6,5 | 2 090 | 860 | 2 951 | -9,9 |
| 18.10 | H.v.Lederbekleidung | - | - | - | - | - | - |
| 18.2 | H.v.Bekleidung (oh. Lederbekleidung) | 73 | -6,3 | 2 090 | 860 | 2 951 | -9,9 |
| 18.21 | H.v.Arbeits-u.Berufs- bekleidung | 13 | -9,8 | 263 | 210 | 473 | -11,2 |
| 18.22 | H.v.Oberbekleidg.(oh.Ar- beits-u.Berufsbekleidg.) | 21 | -3,8 | 775 | 243 | 1 019 | -9,4 |
| 18.23 | H.v.Wäsche | 29 | -4,5 | 842 | 332 | 1 174 | -9,9 |
| 18.24 | H.v.sonst.Bekleidg.u. Bekleidungszubehör | 10 | -11,5 | 210 | 75 | 285 | -9,8 |
| 18.30 | Zurichtung u.Färben v. Fellen,H.v.Pelzwaren ... | - | X | - | - | - | X |
| DC | Ledergewerbe | 38 | -7,0 | 1 626 | 258 | 1 883 | -3,9 |
| 19 | Ledergewerbe | 38 | -7,0 | 1 626 | 258 | 1 883 | -3,9 |
| 19.10 | H.v.Leder u.Lederfaserstoff | 4 | - | 266 | 53 | 318 | 1,5 |
| 19.20 | Lederverarb.(oh.H.v.Le- derbekleidung u.Schuhen) | 20 | - | 474 | 79 | 553 | -6,6 |
| 19.30 | H.v.Schuhen | 14 | -17,2 | 886 | 126 | 1 012 | -4,0 |
| DD | Holzgewerbe (oh.H.v. Möbeln) | 277 | -7,0 | 11 520 | 2 999 | 14 518 | -0,2 |
| 20 | Holzgewerbe (oh.H.v. Möbeln) | 277 | -7,0 | 11 520 | 2 999 | 14 518 | -0,2 |
| 20.10 | Säge-,Hobel-u.Holz- imprägnierwerke | 70 | -5,5 | 2 668 | 496 | 3 164 | -5,2 |
| 20.20 | H.v.Funier-,Sperrholz-, Holzfaserpl.-u.-spanpl. | 23 | 1,1 | 2 604 | 792 | 3 396 | 17,1 |
| 20.30 | H.v.Konstr.-,Fertigb.t., Ausbauelement.u.Ä.a.Holz | 129 | -9,4 | 4 458 | 1 414 | 5 872 | -4,9 |
| 20.40 | H.v.Verpackungsmitteln, Lagerbehält.u.Ä.a.Holz | 23 | 7,3 | 575 | 121 | 696 | 8,9 |
| 20.5 | H.v.Holzwaren ang,Kork-, Flecht-u.Korbwaren | 31 | -14,2 | 1 215 | 176 | 1 390 | -7,0 |
| 20.51 | H.v.Holzwaren ang (oh.Möbel) | 31 | -14,2 | 1 215 | 176 | 1 390 | -7,0 |
| 20.52 | H.v.Kork-,Flecht-u. Korbwaren (oh.Möbel) ... | - | X | - | - | - | X |
| DE | Papier-,Verlags-u. Druckgewerbe | 512 | 3,5 | 19 864 | 15 729 | 35 592 | 2,2 |
| 21 | Papiergewerbe | 176 | 0,6 | 9 787 | 2 828 | 12 615 | 3,6 |
| 21.1 | H.v.Holz- u. Zellstoff, Papier,Karton u.Pappe .. | 45 | 2,3 | 3 433 | 1 234 | 4 667 | 6,3 |
| 21.11 | H.v.Holz- u. Zellstoff ... | . | . | . | . | . | . |
| 21.12 | H.v.Papier,Karton u. Pappe | . | . | . | . | . | . |
| 21.2 | H.v.Waren aus Papier, Karton u.Pappe | 131 | 0,1 | 6 354 | 1 594 | 7 948 | 2,0 |
| 21.21 | H.v.Wellpapier u.-pappe, Verpackungsmitteln | 75 | 1,9 | 3 741 | 892 | 4 632 | 5,4 |
| 21.22 | H.v.Haushalts-u.Hygiene- art.a.Zellstoff usw | 17 | -3,3 | 1 053 | 226 | 1 279 | -8,8 |
| 21.23 | H.v.Schreibwaren,Büro- bedarf a.Papier u.Pappe | 15 | -6,3 | 801 | 248 | 1 049 | -1,4 |

1) Klassifikation der Wirtschaftszweige, Ausgabe 2003 (WZ 2003).

2) Durchschnitt errechnet aus Monatsangaben.

3) Einschl. tätiger Inhaber und Mitinhaber sowie
unbezahlt mithelfender Familienangehöriger.

2 Fachliche Betriebsteile
2.1 Fachliche Betriebsteile und Beschäftigte 2003
Neue Länder und Berlin-Ost

| Nr. der Klas- sifika- tion 1) | Wirtschaftsgliederung | Betriebsteile | | Beschäftigte | | | |
|--|--|---------------|----------------------------|--------------|-----------------------|--------------|----------------------------|
| | | Insgesamt | Veränderung zum Vorjahr | Arbeiter 2) | Ange- stellte 2)3) | Insgesamt 2) | Veränderung zum Vorjahr |
| | | Anzahl | % | Anzahl | | | % |
| 21.24 | H.v.Tapeten | 5 | - | 170 | 74 | 245 | 0,4 |
| 21.25 | H.v.sonst.Waren aus Papier,Karton u.Pappe .. | 20 | 1,3 | 589 | 154 | 743 | 8,2 |
| 22 | Verlags-,Druckgewerbe, Vervielfältigung | 336 | 5,0 | 10 077 | 12 901 | 22 977 | 1,4 |
| 22.1 | Verlagsgewerbe | 107 | 0,7 | 1 156 | 9 099 | 10 255 | -3,6 |
| 22.11 | Verlegen von Büchern | 22 | -2,9 | 626 | 997 | 1 623 | 0,2 |
| 22.12 | Verlegen von Zeitungen ... | 51 | -3,0 | 438 | 6 622 | 7 060 | -9,3 |
| 22.13 | Verlegen von Zeitschriften | 25 | 2,8 | 34 | 936 | 971 | -10,9 |
| 22.14 | Verlegen von bespielten Tonträgern u. Musikalien | . | . | . | . | . | . |
| 22.15 | Sonst.Verlagsgewerbe | . | . | . | . | . | . |
| 22.2 | Druckgewerbe | 223 | 7,4 | 7 902 | 3 385 | 11 288 | 3,2 |
| 22.21 | Drucken von Zeitungen | 14 | -6,7 | 1 031 | 105 | 1 136 | -8,6 |
| 22.22 | Drucken anderer Druckerzeugnisse | 145 | 5,2 | 5 847 | 2 226 | 8 073 | -0,6 |
| 22.23 | Druckweiterverarbeitung .. | 14 | -11,4 | 475 | 88 | 563 | -34,2 |
| 22.24 | Druck- und Mediovorstufe | 28 | 15,5 | 168 | 363 | 530 | 19,7 |
| 22.25 | Erbringung v.sonst.druck- bezogenen Dienstleistg. | 22 | 47,0 | 382 | 603 | 985 | 258,5 |
| 22.3 | Vervielf.v.besp.Ton-, Bild-u.Datenträgern | 6 | - | 1 018 | 416 | 1 434 | 32,9 |
| 22.31 | Vervielfältigung v. bespielten Tonträgern .. | 6 | - | 1 018 | 416 | 1 434 | 32,9 |
| 22.32 | Vervielfältigung v. bespielten Bildträgern . | - | X | - | - | - | X |
| 22.33 | Vervielfältigung v. bespielten Datenträgern | - | X | - | - | - | X |
| DF | Kokerei,Mineralölverar- beitung,H.v.Brutstoffen | 11 | -1,5 | 1 393 | 1 258 | 2 651 | -2,3 |
| 23 | Kokerei,Mineralölverar- beitung,H.v.Brutstoffen | 11 | -1,5 | 1 393 | 1 258 | 2 651 | -2,3 |
| 23.10 | Kokerei | - | X | - | - | - | X |
| 23.20 | Mineralölverarbeitung | . | . | . | . | . | . |
| 23.30 | H.u.Verarb.v.Spalt-u. Brutstoffen | . | . | . | . | . | . |
| 06 | H.v.chemischen Erzeugn. .. | 349 | 7,1 | 19 202 | 14 551 | 33 753 | 4,0 |
| 24 | H.v.chemischen Erzeugn. .. | 349 | 7,1 | 19 202 | 14 551 | 33 753 | 4,0 |
| 24.1 | H.v.chemischen Grund- stoffen | 129 | 1,1 | 9 424 | 5 907 | 15 330 | -0,2 |
| 24.11 | H.v.Industriegasen | 11 | -6,3 | 283 | 162 | 444 | -7,6 |
| 24.12 | H.v.Farbstoffen u. Pigmenten | . | . | . | . | . | . |
| 24.13 | H.v.sonst.anorganischen Grundstoffen u.Chemik. . | 30 | 1,1 | 1 393 | 654 | 2 047 | -1,1 |
| 24.14 | H.v.sonst.organischen Grundstoffen u.Chemik. . | 27 | 6,2 | 1 416 | 1 084 | 2 500 | 19,4 |
| 24.15 | H.v.Düngemitteln u. Stickstoffverbindungen . | 11 | 26,9 | 2 583 | 982 | 3 566 | 1,8 |
| 24.16 | H.v.Kunststoffen in Primärformen | 39 | -3,1 | 3 428 | 2 878 | 6 306 | -5,2 |

1) Klassifikation der Wirtschaftszweige, Ausgabe 2003 (WZ 2003).

2) Durchschnitt errechnet aus Monatsangaben.

3) Einschl. tätiger Inhaber und Mitinhaber sowie
unbezahlt mithelfender Familienangehöriger.

2 Fachliche Betriebsteile
2.1 Fachliche Betriebsteile und Beschäftigte 2003
Neue Länder und Berlin-Ost

| Nr. der Klas- sifika- tion 1) | Wirtschaftsgliederung | Betriebsteile | | Beschäftigte | | | |
|--|--|---------------|----------------------------|--------------|-----------------------|--------------|----------------------------|
| | | Insgesamt | Veränderung zum Vorjahr | Arbeiter 2) | Ange- stellte 2)3) | Insgesamt 2) | Veränderung zum Vorjahr |
| | | Anzahl | % | Anzahl | | | % |
| 24.17 | H.v.synthetischem Kaut- schuk in Primärformen .. | . | . | . | . | . | . |
| 24.20 | H.v.Schädlingsbekämp- fungs-u.Desinfektionsm. | 3 | . | 150 | 104 | 254 | . |
| 24.30 | H.v.Anstrichmitteln, Druckfarben u.Kitten ... | 31 | 3,4 | 763 | 623 | 1 386 | -0,5 |
| 24.4 | H.v.pharmazeut.Erzeugn. .. | 54 | 11,2 | 2 755 | 5 146 | 7 901 | 8,0 |
| 24.41 | H.v.pharmazeut. Grundstoffen | 10 | 7,4 | 163 | 278 | 441 | -30,5 |
| 24.42 | H.v.pharmazeut.Speziali- täten u.sonst.Erzeugn. . | 44 | 12,1 | 2 592 | 4 868 | 7 459 | 11,7 |
| 24.5 | H.v.Seifen,Wasch-,Reini- gungs-u.Körperpflegem. . | 44 | 10,9 | 1 763 | 809 | 2 572 | 4,8 |
| 24.51 | H.v.Seifen,Wasch-,Reini- gungs-u.Poliermitteln .. | 22 | 17,2 | 757 | 362 | 1 119 | 4,2 |
| 24.52 | H.v.Duftstoffen und Körperpflegemitteln | 22 | 5,2 | 1 006 | 447 | 1 453 | 5,3 |
| 24.6 | H.v.sonst.chemischen Erzeugnissen | 77 | . | 2 843 | 1 637 | 4 480 | . |
| 24.61 | H.v.pyrotechnischen Erzeugnissen | 9 | 19,5 | 760 | 230 | 990 | 8,5 |
| 24.62 | H.v.Klebstoffen u. Gelatine | 9 | 8,3 | 176 | 125 | 301 | -1,5 |
| 24.63 | H.v.etherischen Ölen | . | . | . | . | . | . |
| 24.64 | H.v.fotochemischen Erzeugnissen | 6 | 20,0 | 126 | 113 | 239 | 12,6 |
| 24.65 | H.v.unbespielten Ton-, Bild-u.Datenträgern | . | . | . | . | . | . |
| 24.66 | H.v.sonstigen chemischen Erzeugnissen ang | 51 | 16,4 | 1 750 | 1 083 | 2 833 | 14,8 |
| 24.70 | H.v.Chemiefasern | 12 | -5,4 | 1 504 | 326 | 1 831 | -2,8 |
| DM | H.v.Gummi-u.Kunststoff- waren | 607 | 5,9 | 27 110 | 7 506 | 34 616 | 9,2 |
| 25 | H.v.Gummi-u.Kunststoff- waren | 607 | 5,9 | 27 110 | 7 506 | 34 616 | 9,2 |
| 25.1 | H.v.Gummiwaren | 77 | 16,3 | 4 902 | 989 | 5 891 | 17,0 |
| 25.11 | H.v.Bereifungen | 3 | -18,2 | 947 | 159 | 1 106 | -3,7 |
| 25.12 | Runderneuerung v. Bereifungen | 7 | 40,0 | 209 | 51 | 260 | 33,7 |
| 25.13 | H.v.sonst.Gummiwaren | 67 | 16,4 | 3 747 | 779 | 4 525 | 22,5 |
| 25.2 | H.v.Kunststoffwaren | 529 | 4,5 | 22 208 | 6 518 | 28 725 | 7,8 |
| 25.21 | H.v.Platten,Folien usw a.Kunststoffen | 106 | 10,3 | 4 851 | 1 566 | 6 417 | 12,9 |
| 25.22 | H.v.Verpackungsmitteln a.Kunststoffen | 49 | 9,2 | 2 117 | 547 | 2 663 | 16,9 |
| 25.23 | H.v.Baubedarfsartikeln a.Kunststoffen | 165 | -3,4 | 5 146 | 1 995 | 7 142 | 3,3 |
| 25.24 | H.v.sonst.Kunststoff- waren | 209 | 7,5 | 10 093 | 2 410 | 12 503 | 6,2 |
| DI | Glasgewerbe,H.v.Keramik, Verarb.v.Steinen u.Erden | 927 | -3,8 | 26 929 | 9 619 | 36 548 | -5,1 |
| 26 | Glasgewerbe,H.v.Keramik, Verarb.v.Steinen u.Erden | 927 | -3,8 | 26 929 | 9 619 | 36 548 | -5,1 |
| 26.1 | H.v.Glas und Glaswaren ... | 128 | -1,9 | 7 960 | 2 512 | 10 472 | -0,1 |

1) Klassifikation der Wirtschaftszweige, Ausgabe 2003 (WZ 2003).

2) Durchschnitt errechnet aus Monatsangaben.

3) Einschl. tätiger Inhaber und Mitinhaber sowie
unbezhalt mithelfender Familienangehöriger.

2 Fachliche Betriebsteile
2.1 Fachliche Betriebsteile und Beschäftigte 2003
Neue Länder und Berlin-Ost

| Nr. der Klas- sifika- tion 1) | Wirtschaftsgliederung | Betriebsteile | | Beschäftigte | | | |
|--|--|---------------|----------------------------|--------------|-----------------------|--------------|----------------------------|
| | | Insgesamt | Veränderung zum Vorjahr | Arbeiter 2) | Ange- stellte 2)3) | Insgesamt 2) | Veränderung zum Vorjahr |
| | | Anzahl | % | Anzahl | | | % |
| 26.11 | H.v.Flachglas | 6 | -14,1 | 586 | 215 | 801 | -5,5 |
| 26.12 | Veredlung u.Bearbeitung v.Flachglas | 61 | 0,1 | 2 749 | 942 | 3 691 | 2,3 |
| 26.13 | H.v.Hohlglas | 22 | -3,6 | 2 102 | 571 | 2 672 | 4,5 |
| 26.14 | H.v.Glasfasern und Waren daraus | 14 | - | 1 027 | 303 | 1 330 | 9,0 |
| 26.15 | H.,Veredlg.u.Bearb.v. sonst.Glas,techn.Glasw. | 25 | -2,6 | 1 497 | 481 | 1 977 | -11,8 |
| 26.2 | H.v.keramischen Erzeugn. (oh.Ziegel u.Baukeramik) | 52 | -3,0 | 3 581 | 1 076 | 4 657 | -4,0 |
| 26.21 | H.v.keramischen Haus- haltsw.u.Ziergegenst. ... | 23 | -10,3 | 1 818 | 556 | 2 375 | -7,3 |
| 26.22 | H.v.Sanitärkeramik | . | . | . | . | . | . |
| 26.23 | H.v.keramischen Isolatoren und Isolierteilen | 5 | -7,7 | 397 | 107 | 504 | -3,5 |
| 26.24 | H.v.keramischen Erzeugn. f.sonst.techn.Zwecke ... | 8 | 31,9 | 297 | 118 | 414 | 16,1 |
| 26.25 | H.v.keramischen Erzeugnissen ang | . | . | . | . | . | . |
| 26.26 | H.v.feuerfesten keram. Werkstoffen und Waren .. | 11 | -7,7 | 529 | 185 | 714 | -5,7 |
| 26.30 | H.v.keramischen Wand-u. Bodenfliesen u.-platten | 5 | - | 425 | 153 | 578 | -1,5 |
| 26.40 | H.v.Ziegeln und sonstiger Baukeramik | 33 | -5,7 | 1 845 | 558 | 2 403 | -5,5 |
| 26.5 | H.v.Zement,Kalk u. gebranntem Gips | 23 | 11,7 | 1 059 | 454 | 1 513 | -5,8 |
| 26.51 | H.v.Zement | 8 | - | 734 | 350 | 1 084 | -7,8 |
| 26.52 | H.v.Kalk | 9 | 2,9 | . | . | 330 | -1,8 |
| 26.53 | H.v.gebranntem Gips | 6 | 54,2 | . | . | 99 | 4,6 |
| 26.6 | H.v.Erzeugnissen a. Beton,Zement u.Gips | 578 | -7,9 | 9 765 | 4 059 | 13 824 | -10,4 |
| 26.61 | H.v.Erzeugn.a.Beton,Zement u.aus Kalksandst.f.d.Bau | 236 | -7,6 | 6 927 | 2 393 | 9 320 | -12,2 |
| 26.62 | H.v.Gipserzeugnissen f.d.Bau | 8 | 2,1 | 374 | 178 | 551 | -0,4 |
| 26.63 | H.v.Frischbeton (Transportbeton) | 254 | -6,6 | 1 070 | 624 | 1 694 | -7,2 |
| 26.64 | H.v.Mörtel u.a. Beton | 67 | -11,0 | 648 | 695 | 1 342 | -9,2 |
| 26.65 | H.v.Faserzementwaren | 3 | -32,1 | 150 | 41 | 191 | -23,6 |
| 26.66 | H.v.Erzeugnissen a. Beton,Zement u.Gips ang | 11 | -21,3 | 596 | 129 | 725 | 3,1 |
| 26.70 | Be-u.Verarb.v.Naturwerk- und Natursteinen ang ... | 25 | -1,6 | 775 | 246 | 1 022 | -6,0 |
| 26.8 | H.v.sonst.Erzeugnissen aus nicht metall.Mineral | 83 | 26,9 | 1 519 | 561 | 2 080 | 8,5 |
| 26.81 | H.v.Mühl-,Mahl-,Polier-, Schleif- u.ä. Steinen .. | 3 | -40,0 | 200 | 68 | 268 | -6,9 |
| 26.82 | H.v.sonst. Erzeugnissen a. nicht metall.Mineral.ang | 80 | 32,5 | 1 318 | 493 | 1 812 | 11,2 |
| DJ | Metallerg.u.-bearb., H.v.Metallierzeugnissen . | 1 807 | -3,6 | 76 411 | 21 391 | 97 802 | 0,8 |
| 27 | Metallerg.u.-bearbeitung | 207 | -4,1 | 19 321 | 5 062 | 24 383 | -1,6 |
| 27.10 | Erzeugung v.Roheisen, Stahl u.Ferrolegierung . | 19 | . | 5 462 | 1 778 | 7 239 | . |

- 1) Klassifikation der Wirtschaftszweige, Ausgabe 2003 (WZ 2003).
2) Durchschnitt errechnet aus Monatsangaben.
3) Einschl. tätiger Inhaber und Mitinhaber sowie
unbezahlt mithelfender Familienangehöriger.

2 Fachliche Betriebsteile
2.1 Fachliche Betriebsteile und Beschäftigte 2003
Neue Länder und Berlin-Ost

| Nr.der Klas- sifika- tion 1) | Wirtschaftsgliederung | Betriebsteile | | Beschäftigte | | | |
|---------------------------------------|--|---------------|----------------------------|--------------|-----------------------|--------------|----------------------------|
| | | Insgesamt | Veränderung zum Vorjahr | Arbeiter 2) | Ange- stellte 2)3) | Insgesamt 2) | Veränderung zum Vorjahr |
| | | Anzahl | % | Anzahl | | | % |
| 27.2 | H.v.Rohren | 33 | - | 1 790 | 479 | 2 269 | -4,1 |
| 27.21 | H.v.Rohren u.Rohrstücken aus Gusseisen | . | . | . | . | . | . |
| 27.22 | H.v.Stahlrohren u.Rohr- stücken aus Stahl | . | . | . | . | . | . |
| 27.3 | Sonstige erste Bearbeitung von Eisen und Stahl | 23 | 0,7 | 1 311 | 330 | 1 641 | -0,2 |
| 27.31 | H.v.Blankstahl | 5 | - | 351 | 108 | 459 | 1,2 |
| 27.32 | H.v.Kaltband unter 600 mm Breite | 4 | . | 374 | 80 | 454 | . |
| 27.33 | H.v.Kaltprofilen | 7 | -11,5 | 118 | 39 | 157 | -17,2 |
| 27.34 | H.v.gezogenem Draht | 7 | 1,2 | 468 | 103 | 571 | -1,2 |
| 27.4 | Erzeugung u.erste Bearb. v.NE-Metallen | 45 | -8,8 | 2 421 | 808 | 3 229 | -8,7 |
| 27.41 | Erzeugung u.erste Bearb. v.Edelmetallen | 3 | 2,9 | . | . | 179 | 1,9 |
| 27.42 | Erzeugung u.erste Bearb. v.Aluminium | 17 | -15,3 | 1 006 | 339 | 1 345 | -9,5 |
| 27.43 | Erzeugung u.erste Bearb. v.Blei,Zinn u.Zinn | 10 | -6,7 | 215 | 71 | 285 | -4,3 |
| 27.44 | Erzeugung u.erste Bearb. v.Kupfer | 9 | 4,0 | 951 | 308 | 1 259 | -3,9 |
| 27.45 | Erzeugung u.erste Bearb. v.sonst.NE-Metallen | 6 | -14,3 | . | . | 160 | -39,2 |
| 27.5 | Gießereien | 88 | -5,2 | 8 338 | 1 667 | 10 005 | -0,5 |
| 27.51 | Eisengießereien | 39 | -1,1 | 3 968 | 789 | 4 757 | -5,5 |
| 27.52 | Stahlgießereien | 10 | - | 724 | 200 | 924 | 0,2 |
| 27.53 | Leichtmetallgießereien ... | 31 | -11,2 | 2 875 | 552 | 3 427 | 6,0 |
| 27.54 | Buntmetallgießereien | 8 | -5,9 | 772 | 126 | 898 | 3,2 |
| 28 | H.v.Metallerzeugnissen ... | 1 600 | -3,6 | 57 090 | 16 329 | 73 419 | 1,7 |
| 28.1 | Stahl-u.Leichtmetallbau .. | 622 | -3,5 | 18 025 | 6 240 | 24 265 | -3,4 |
| 28.11 | H.v.Metallkonstruktionen . | 506 | -1,9 | 15 477 | 5 235 | 20 712 | -3,7 |
| 28.12 | H.v.Ausbauelementen aus Metall | 116 | -9,9 | 2 549 | 1 005 | 3 554 | -1,6 |
| 28.2 | H.v. Metallbeh. über 300 l Heizkörpern u.-Kesseln . | 61 | -1,4 | 2 352 | 627 | 2 979 | -2,1 |
| 28.21 | H.v. Metallbeh. über 300 l | 51 | -1,6 | 1 371 | 427 | 1 798 | -1,5 |
| 28.22 | H.v.Heizkörpern u.-Kesseln für Zentralheizungen ... | 10 | - | 980 | 201 | 1 181 | -3,0 |
| 28.30 | H.v.Dampfkesseln (oh. Zentralheizungskessel) . | 75 | -5,3 | 3 660 | 1 142 | 4 802 | -1,3 |
| 28.40 | H.v.Schmiede-,Press-, Zieh-,Stanzteilen u.Ä. . | 118 | 4,3 | 6 230 | 1 505 | 7 735 | 4,2 |
| 28.5 | Oberfläch.veredlg.,Wär- mebehandlg.;Mechanik ang | 372 | 6,9 | 12 121 | 2 605 | 14 726 | 8,8 |
| 28.51 | Oberfläch.veredlg.u. Wärmebehandlung | 167 | 5,4 | 5 870 | 1 149 | 7 019 | 9,3 |
| 28.52 | Mechanik ang | 205 | 8,2 | 6 251 | 1 456 | 7 707 | 8,4 |
| 28.6 | H.v.Schneidw.,Werkzeug., Schlössern u.Beschlägen | 154 | 11,1 | 6 779 | 2 097 | 8 876 | 5,9 |
| 28.61 | H.v.Schneidwaren u. Be- stecken a.unedlen Metall | 4 | . | 211 | 51 | 262 | . |
| 28.62 | H.v.Werkzeugen | 116 | 11,5 | 4 657 | 1 533 | 6 190 | 7,4 |

1) Klassifikation der Wirtschaftszweige, Ausgabe 2003 (WZ 2003).
2) Durchschnitt errechnet aus Monatsangaben.
3) Einschl. tätiger Inhaber und Mitinhaber sowie
unbezahlt mithelfender Familienangehöriger.

2 Fachliche Betriebsteile
2.1 Fachliche Betriebsteile und Beschäftigte 2003
Neue Länder und Berlin-Ost

| Nr.der Klas- sifika- tion 1) | Wirtschaftsgliederung | Betriebsteile | | Beschäftigte | | | |
|---------------------------------------|--|---------------|----------------------------|--------------|-----------------------|--------------|----------------------------|
| | | Insgesamt | Veränderung zum Vorjahr | Arbeiter 2) | Ange- stellte 2)3) | Insgesamt 2) | Veränderung zum Vorjahr |
| | | Anzahl | % | Anzahl | | | % |
| 28.63 | H.v.Schlössern u. Beschlä- gen aus unedlen Metall . | 35 | . | 1 912 | 513 | 2 424 | . |
| 28.7 | H.v.sonstigen Metallwaren | 197 | -27,8 | 7 922 | 2 113 | 10 036 | 1,7 |
| 28.71 | H.v.Metallbehälter von 300 l oder weniger | 11 | 9,5 | 244 | 72 | 316 | 5,6 |
| 28.72 | H.v.Verpackungen u. Verschlüssen a.Metall .. | 10 | - | 750 | 164 | 914 | 3,2 |
| 28.73 | H.v.Drahtwaren | 34 | -0,5 | 937 | 203 | 1 140 | 1,1 |
| 28.74 | H.v.Schrauben,Nieten, Ketten u.Federn | 31 | 5,1 | 2 268 | 615 | 2 883 | 6,5 |
| 28.75 | H.v.sonst.Metallwaren ang | 111 | -41,4 | 3 724 | 1 059 | 4 783 | -1,3 |
| DK | Maschinenbau | 1 273 | 1,3 | 47 990 | 23 669 | 71 659 | -2,0 |
| 29 | Maschinenbau | 1 273 | 1,3 | 47 990 | 23 669 | 71 659 | -2,0 |
| 29.1 | H.v.Masch.f.d.Erzeugung u.Nutzung v.mech.Energie | 185 | 0,6 | 9 777 | 3 826 | 13 603 | 1,0 |
| 29.11 | H.v.Verbrenn.mot.u.Turb. (oh.Strassenfahrz.usw) .. | 14 | - | 957 | 531 | 1 488 | 0,1 |
| 29.12 | H.v.Pumpen u. Kompressoren | 74 | 4,9 | 2 808 | 1 310 | 4 118 | 6,4 |
| 29.13 | H.v.Armaturen | 48 | -2,7 | 2 108 | 870 | 2 978 | -3,6 |
| 29.14 | H.v.Lagern,Getrieben, Zahnradern,Antriebsselem. | 50 | -2,0 | 3 905 | 1 114 | 5 019 | -0,2 |
| 29.2 | H.v.sonstigen nicht WZ- spezifischen Maschinen . | 370 | -1,0 | 10 569 | 5 875 | 16 444 | -5,2 |
| 29.21 | H.v.Öfen u.Brennern | 27 | - | 606 | 357 | 962 | -2,8 |
| 29.22 | H.v.Hebezeugen u. Fördermitteln | 169 | -1,1 | 4 540 | 2 427 | 6 966 | -2,9 |
| 29.23 | H.v.kälte-u.lufttechn.Er- zeugn.nicht f.d.Haushalt | 76 | -9,1 | 2 731 | 1 381 | 4 111 | -9,5 |
| 29.24 | H.v.sonstigen nicht WZ- spez.Maschinen ang | 99 | 6,2 | 2 693 | 1 712 | 4 405 | -5,2 |
| 29.3 | H.v.land-u.forstw. Maschinen | 59 | 1,0 | 1 404 | 476 | 1 880 | -4,9 |
| 29.31 | H.v.land-u.forstw. Zugmaschinen | 11 | 0,8 | 112 | 34 | 146 | -11,8 |
| 29.32 | H.v.sonst.land-u. forstw.Maschinen | 47 | 1,1 | 1 292 | 442 | 1 734 | -4,3 |
| 29.4 | H.v.Werkzeugmaschinen | 142 | . | 6 866 | 3 646 | 10 512 | . |
| 29.41 | H.v.handgeführten kraft- betriebenen Werkzeugen . | 4 | . | 765 | 154 | 918 | . |
| 29.42 | H.v.Werkzeugmaschinen für d.Metallbearbeitung | 93 | . | 4 760 | 2 909 | 7 668 | . |
| 29.43 | H.v.Werkzeugmaschinen ang | 45 | . | 1 342 | 584 | 1 925 | . |
| 29.5 | H.v.Masch.f.sonst.best. Wirtschaftszweige | 470 | 5,1 | 17 322 | 9 308 | 26 630 | 0,8 |
| 29.51 | H.v.Masch.f.Metallerzeu- gung,Walzwerkseintr.usw . | 27 | -2,1 | 1 166 | 361 | 1 527 | -7,7 |
| 29.52 | H.v.Bergwerks-,Bau-u. Baustoffmaschinen | 52 | -9,4 | 1 883 | 871 | 2 754 | -5,9 |
| 29.53 | H.v.Masch.f.Ernährungs- gewerbe u.Tabakverarb. . | 31 | -0,8 | 933 | 431 | 1 364 | -0,7 |
| 29.54 | H.v.Masch.f.d.Textil-, Bekleidg.-u.Ledergewerbe | 29 | 9,4 | 1 199 | 605 | 1 804 | 6,4 |
| 29.55 | H.v.Masch.f.d.Papier- gewerbe | 12 | 19,7 | 358 | 165 | 523 | -3,8 |

1) Klassifikation der Wirtschaftszweige, Ausgabe 2003 (WZ 2003).

2) Durchschnitt errechnet aus Monatsangaben.

3) Einschl. tätiger Inhaber und Mitinhaber sowie
unbezahlt mithelfender Familienangehöriger.

2 Fachliche Betriebsteile
2.1 Fachliche Betriebsteile und Beschäftigte 2003
Neue Länder und Berlin-Ost

| Nr.der Klas- sifikation 1) | Wirtschaftsgliederung | Betriebsteile | | Beschäftigte | | | |
|----------------------------------|--|---------------|-------------------------|--------------|-----------------------|--------------|-------------------------|
| | | Insgesamt | Veränderung zum Vorjahr | Arbeiter 2) | Ange- stellte 2)3) | Insgesamt 2) | Veränderung zum Vorjahr |
| | | Anzahl | % | Anzahl | | | % |
| 29.56 | H.v.Masch.f.best.Wirt- schaftszweige ang | 319 | 8,4 | 11 783 | 6 875 | 18 658 | 2,3 |
| 29.60 | H.v.Waffen u.Munition | 4 | 25,0 | 250 | 58 | 308 | 22,4 |
| 29.7 | H.v.Haushaltsgeräten ang . | 43 | 1,6 | 1 802 | 481 | 2 283 | -12,4 |
| 29.71 | H.v.elektrischen Haushaltsgeräten | 28 | 3,8 | 1 440 | 348 | 1 789 | -14,2 |
| 29.72 | H.v.nichtelektrischen Heiz-,Koch-u.ä.Gerät.ang | 15 | -2,1 | 362 | 132 | 494 | -5,0 |
| DL | H.v.Büromasch.,DV-Gerät. u.-einr.;Elektrotech.usw | 1 156 | 2,0 | 52 182 | 31 396 | 83 578 | 2,6 |
| 30.0 | H.v.Büromasch.,DV-Gerät. u.-einr. | 32 | -3,5 | 1 351 | 1 130 | 2 481 | -4,3 |
| 30.01 | H.v.Büromaschinen | 6 | -14,3 | 177 | 217 | 394 | -15,2 |
| 30.02 | H.v.DV-Gerät.u.-einr. | 26 | -0,6 | 1 174 | 913 | 2 087 | -1,9 |
| 31 | H.v.Geräten d.Elekttriz. erzg.,-verteilung u.Ä. . | 500 | 2,1 | 27 000 | 11 078 | 38 077 | 3,4 |
| 31.10 | H.v.Elektromotoren,Gene- ratoren,Transformatoren | 104 | 4,7 | 7 387 | 2 108 | 9 495 | 12,8 |
| 31.20 | H.v.Elekttriz.vertlg.-u. -schalteinrichtungen ... | 190 | -2,8 | 8 207 | 4 240 | 12 447 | -0,2 |
| 31.30 | H.v.isol.Elektrokabeln, -leitungen u.-drähten .. | 32 | -9,4 | 1 795 | 486 | 2 281 | -11,3 |
| 31.40 | H.v.Akkumulatoren u. Batterien | 7 | 26,9 | 656 | 260 | 915 | 14,7 |
| 31.50 | H.v.elektrischen Lampen u.Leuchten | 47 | 2,9 | 2 236 | 796 | 3 033 | 3,2 |
| 31.6 | H.v.elekttr.Ausrüstg.ang .. | 120 | 10,7 | 6 720 | 3 188 | 9 907 | 2,8 |
| 31.61 | H.v.elekttr.Ausrüstg.f. Motoren u.Fahrzeuge ang | 31 | 11,9 | 4 144 | 1 051 | 5 195 | 2,6 |
| 31.62 | H.v.sonst.elekttr. Ausrüstg.ang | 89 | 10,3 | 2 576 | 2 137 | 4 712 | 3,1 |
| 32 | Rundfunk- und Nachrichtentechnik | 185 | -1,3 | 11 590 | 10 385 | 21 974 | 1,8 |
| 32.10 | H.v.elektronischen Bauelementen | 83 | 1,3 | 8 275 | 6 703 | 14 979 | 6,8 |
| 32.20 | H.v.Geräten u.Einr. der Telekommunikationstechn. | 75 | -5,1 | 2 310 | 3 102 | 5 411 | -12,2 |
| 32.30 | H.v.Rundfunk-,phono- und videotechnischen Geräten | 27 | 1,6 | 1 005 | 580 | 1 584 | 13,2 |
| 33 | Medizin-,Mess-,Steuer- technik,Optik,H.v.Uhren | 440 | 3,8 | 12 242 | 8 804 | 21 046 | 2,9 |
| 33.10 | H.v.med.Geräten u.ortho- pädischen Erzeugnissen . | 227 | 0,3 | 5 833 | 2 614 | 8 447 | 1,3 |
| 33.20 | H.v.Mess-,Kontroll-, Navig.-u.ä.Instr.u.Vorr. | 143 | 10,2 | 3 682 | 3 319 | 7 002 | 5,7 |
| 33.30 | H.v.industriellen Prozesssteuerungseinr. . | 36 | 4,4 | 764 | 911 | 1 675 | 2,2 |
| 33.40 | H.v.optischen u. fotografischen Geräten . | 26 | 3,6 | 1 626 | 1 490 | 3 116 | 1,8 |
| 33.50 | H.v.Uhren | 8 | - | 336 | 470 | 806 | 2,0 |
| DM | Fahrzeugbau | 405 | 5,7 | 51 940 | 15 246 | 67 186 | 1,4 |
| 34 | H.v.Kraftwagen u. Kraftwagenteilen | 271 | 5,0 | 32 198 | 7 256 | 39 454 | 3,1 |

1) Klassifikation der Wirtschaftszweige, Ausgabe 2003 (WZ 2003).

2) Durchschnitt errechnet aus Monatsangaben.

3) Einschl. tätiger Inhaber und Mitinhaber sowie unbezahlt mithelfender Familienangehöriger.

2 Fachliche Betriebsteile

2.1 Fachliche Betriebsteile und Beschäftigte 2003

Neue Länder und Berlin-Ost

| Nr.der Klas- sifika- tion 1) | Wirtschaftsgliederung | Betriebsteile | | Beschäftigte | | | |
|---------------------------------------|--|---------------|----------------------------|--------------|-----------------------|--------------|----------------------------|
| | | Insgesamt | Veränderung zum Vorjahr | Arbeiter 2) | Ange- stellte 2/3) | Insgesamt 2) | Veränderung zum Vorjahr |
| | | Anzahl | % | Anzahl | | | % |
| 34.10 | H.v.Kraftwagen u. Kraftwagenmotoren | 17 | -6,9 | 9 761 | 1 877 | 11 638 | -2,3 |
| 34.20 | H.v.Karosserien, Aufbauten u.Anhängern .. | 94 | -1,1 | 4 100 | 1 235 | 5 335 | -3,3 |
| 34.30 | H.v.Teilen u.Ä.f.Kraft- wagen u. deren Motoren .. | 160 | 10,4 | 18 338 | 4 144 | 22 481 | 7,9 |
| 35 | Sonst.Fahrzeugbau | 134 | 7,1 | 19 742 | 7 991 | 27 732 | -0,8 |
| 35.1 | Schiff- u. Bootsbau | 33 | 9,6 | 5 044 | 1 233 | 6 276 | 7,5 |
| 35.11 | Schiffbau (oh.Boots- u. Yachtbau) | 24 | 8,6 | 4 742 | 1 165 | 5 907 | 6,8 |
| 35.12 | Boots- u. Yachtbau | 9 | 12,5 | 302 | 67 | 369 | 21,5 |
| 35.20 | Bahnindustrie | 65 | 5,6 | 11 615 | 4 952 | 16 567 | -4,0 |
| 35.30 | Luft- u. Raumfahrzeugbau . | 15 | 11,1 | 1 374 | 1 484 | 2 858 | -0,9 |
| 35.4 | H.v.Krafträdern,Fahrrä- dern u.Behindertenfahrz. | . | . | . | . | . | . |
| 35.41 | H.v.Krafträdern | 3 | -14,3 | 362 | 102 | 464 | -12,6 |
| 35.42 | H.v.Fahrrädern | 13 | 16,4 | 1 181 | 182 | 1 363 | 7,2 |
| 35.43 | H.v.Behinderten- fahrzeugen | . | . | . | . | . | . |
| 35.50 | Fahrzeugbau ang | . | . | . | . | . | . |
| DN | H.v.Möbeln,Schmuck,Mu- sikinstr.usw;Recycling . | 464 | -1,3 | 18 128 | 5 020 | 23 148 | -6,1 |
| 36 | H.v.Möbeln,Schmuck, Musikinstr.,Sportger.usw | 356 | -3,8 | 15 805 | 4 341 | 20 146 | -7,0 |
| 36.1 | H.v.Möbeln | 244 | -3,7 | 11 047 | 3 153 | 14 200 | -8,4 |
| 36.11 | H.v.Sitzmöbeln | 67 | -3,3 | 2 937 | 757 | 3 694 | -16,2 |
| 36.12 | H.v.Büro-u.Ladenmöbeln ... | 62 | -0,3 | 2 163 | 842 | 3 005 | -4,9 |
| 36.13 | H.v.Küchenmöbeln | 15 | 2,8 | 823 | 406 | 1 230 | -7,3 |
| 36.14 | H.v.sonst.Möbeln | 88 | -7,0 | 4 073 | 997 | 5 070 | -7,9 |
| 36.15 | H.v.Matratzen | 11 | -4,9 | 1 052 | 151 | 1 202 | 8,3 |
| 36.2 | H.v.Schmuck u.ä. Erzeugnissen | 5 | - | 120 | 37 | 158 | -14,6 |
| 36.21 | H.v.Münzen | . | . | . | . | . | . |
| 36.22 | H.v.Schmuck,Gold-u. Silberschmiedewaren | . | . | . | . | . | . |
| 36.30 | H.v.Musikinstrumenten | 17 | -3,7 | 1 178 | 174 | 1 352 | -2,1 |
| 36.40 | H.v.Sportgeräten | 8 | -1,0 | 429 | 100 | 529 | 24,7 |
| 36.50 | H.v.Spielwaren | 27 | -1,2 | 1 361 | 312 | 1 673 | -3,4 |
| 36.6 | H.v.sonst.Erzeugnissen ... | 55 | -6,5 | 1 669 | 565 | 2 234 | -8,2 |
| 36.61 | H.v.Phantasieschmuck | - | - | - | - | - | - |
| 36.62 | H.v.Besen u.Bürsten | 14 | -11,5 | 562 | 109 | 671 | -5,4 |
| 36.63 | H.v.Erzeugnissen ang | 41 | -4,7 | 1 107 | 456 | 1 563 | -9,3 |
| 37 | Recycling | 108 | 8,3 | 2 323 | 679 | 3 002 | 0,5 |
| 37.10 | Recycling v.metallischen Altmat.u.Reststoffen ... | 31 | 3,6 | 606 | 201 | 807 | -7,2 |
| 37.20 | Recycling v.nichtmetall. Altmat.u.Reststoffen ... | 76 | 10,4 | 1 717 | 477 | 2 194 | 3,6 |
| | Energie | 29 | 6,8 | 6 553 | 3 840 | 10 393 | -0,8 |

1) Klassifikation der Wirtschaftszweige, Ausgabe 2003 (WZ 2003).

2) Durchschnitt errechnet aus Monatsangaben.

3) Einschl. tätiger Inhaber und Mitinhaber sowie
unbezahlt mithelfender Familienangehöriger.

2 Fachliche Betriebsteile
2.2 Umsatz 2003
Neue Länder und Berlin-Ost

| Land Hauptgruppen | Umsatz | | | |
|------------------------------------|------------|------------|-------------|-------------------------|
| | Inland | Ausland | Insgesamt | Veränderung zum Vorjahr |
| | 1 000 EUR | | | % |
| Berlin-Ost | 2 562 113 | 827 883 | 3 389 996 | 9,5 |
| Brandenburg | 13 039 342 | 3 303 490 | 16 342 832 | 1,2 |
| Mecklenburg-Vorpommern | 6 119 683 | 2 065 148 | 8 184 831 | 3,7 |
| Sachsen | 24 701 664 | 10 369 113 | 35 070 777 | 4,9 |
| Sachsen-Anhalt | 18 031 201 | 4 514 870 | 22 546 071 | 10,2 |
| Thüringen | 15 597 834 | 5 355 732 | 20 953 566 | 7,2 |
| Neue Länder und Berlin-Ost | 80 051 837 | 26 436 236 | 106 488 073 | 5,9 |
| Vorleistungsgüterproduzenten | 29 785 092 | 11 701 778 | 41 486 870 | 6,6 |
| Investitionsgüterproduzenten | 19 388 606 | 11 695 450 | 31 084 056 | 2,7 |
| Gebrauchsgüterproduzenten | 2 605 724 | 573 444 | 3 179 168 | -4,5 |
| Verbrauchsgüterproduzenten | 22 109 078 | 2 261 612 | 24 370 690 | 5,7 |

2 Fachliche Betriebsteile

2.2 Umsatz 2003

Neue Länder und Berlin-Ost

| Nr. der Klas- sifika- tion 1) | Wirtschaftsgliederung | Umsatz | | | |
|--|--|------------|------------|-------------|-------------------------|
| | | Inland | Ausland | Insgesamt | Veränderung zum Vorjahr |
| | | 1 000 EUR | | | % |
| C | Bergbau u. Gew.v. Steinen u. Erden | 1 633 999 | 63 217 | 1 697 216 | 5,6 |
| CA | Kohlenbergbau, Torfgew., Gew.v. Erdöl u. Erdgas usw. | . | . | 988 517 | 3,9 |
| 10 | Kohlenbergbau, Torf- gewinnung | . | . | 898 655 | 3,2 |
| 10.10 | Steinkohlenbergbau u. -brikettherstellung | . | . | - | X |
| 10.20 | Braunkohlenbergbau u. -veredlung | . | . | 883 407 | . |
| 10.30 | Torfgewinnung u. -veredlung | . | . | 15 248 | . |
| 11 | Gew.v. Erdöl u. Erdgas, Erbrg. verb. Dienstleistg. | . | . | 89 862 | 11,2 |
| 11.10 | Gew.v. Erdöl u. Erdgas | . | . | . | . |
| 11.20 | Erbrg. v. Dienstleistg. bei d. Gew.v. Erdöl u. Erdgas . | . | . | . | . |
| 12.00 | Bergbau a. Uran-u. Thoriumerze | - | - | - | X |
| CB | Erzbergbau, Gew.v. Steinen u. Erden, sonst. Bergbau .. | . | . | 708 699 | 8,0 |
| 13 | Erzbergbau | - | - | - | X |
| 13.10 | Eisenerzbergbau | - | - | - | X |
| 13.20 | NE-Metallerzbergbau (oh. Uran-u. Thoriumerze) | - | - | - | X |
| 14 | Gew.v. Steinen u. Erden, sonst. Bergbau | . | . | 708 699 | 8,0 |
| 14.1 | Gew.v. Natursteinen | . | . | 285 161 | 597,4 |
| 14.11 | Gew.v. Naturwerksteinen u. Natursteinen ang | . | . | 240 869 | . |
| 14.12 | Gew.v. Kalk-, Gipsstein, Anhydrit, Dolomit, Kreide | . | . | . | . |
| 14.13 | Gew.v. Schiefer | . | . | . | . |
| 14.2 | Gew.v. Kies, Sand, Ton u. Kaolin | 323 004 | 11 378 | 334 382 | -39,3 |
| 14.21 | Gew.v. Kies u. Sand | . | . | 295 662 | -42,9 |
| 14.22 | Gew.v. Ton u. Kaolin | . | . | 38 720 | 15,9 |
| 14.30 | Gew.v. Mineralien f.d. H.v. chem. Erzeugn. | - | - | - | . |
| 14.40 | Gew.v. Salz | . | . | . | . |
| 14.50 | Gew.v. Steinen u. Erden ang, sonst. Bergbau | . | . | . | . |
| D | Verarbeitendes Gewerbe ... | 78 417 838 | 26 373 019 | 104 790 857 | 5,9 |
| DA | Ernährungsgewerbe u. Tabakverarbeitung | 17 000 379 | 1 369 258 | 18 369 637 | 4,3 |
| 15 | Ernährungsgewerbe | . | . | 17 274 105 | 5,6 |
| 15.1 | Schlachten u. Fleisch- verarbeitung | 3 285 546 | 238 202 | 3 523 748 | -2,2 |
| 15.11 | Schlachten (oh. Schlachten v. Geflügel) | 1 165 019 | 119 961 | 1 284 980 | -5,5 |
| 15.12 | Schlachten v. Geflügel | 475 575 | 41 309 | 516 884 | 2,9 |
| 15.13 | Fleischverarbeitung | 1 644 952 | 76 932 | 1 721 884 | -1,0 |

1) Klassifikation der Wirtschaftszweige, Ausgabe 2003 (WZ 2003).

2 Fachliche Betriebsteile
2.2 Umsatz 2003
Neue Länder und Berlin-Ost

| Nr. der Klas- sifikation 1) | Wirtschaftsgliederung | Umsatz | | | |
|-----------------------------------|---|-----------|---------|-----------|-------------------------|
| | | Inland | Ausland | Insgesamt | Veränderung zum Vorjahr |
| | | 1 000 EUR | | | % |
| 15.20 | Fischverarbeitung | 183 493 | 6 240 | 189 733 | 1,4 |
| 15.3 | Obst- u. Gemüsever- arbeitung | 943 312 | 149 755 | 1 093 067 | 9,2 |
| 15.31 | Kartoffelverarbeitung | . | . | 162 712 | 11,1 |
| 15.32 | H.v. Frucht- u. Gemüse- säften | 282 799 | 73 056 | 355 855 | 19,5 |
| 15.33 | Obst- u. Gemüsever- arbeitung ang | . | . | 574 500 | 3,2 |
| 15.4 | H.v. pflanzlichen u. tierischen Ölen u. Fetten | . | . | 409 521 | 18,9 |
| 15.41 | H.v. rohen Ölen u. Fetten .. | . | . | . | . |
| 15.42 | H.v. raffinierten Ölen u. Fetten | . | . | . | . |
| 15.43 | H.v. Margarine u. ä. Nahrungsfetten | . | . | 319 755 | 28,7 |
| 15.5 | Milchverarbeitung; H.v. Speiseeis | 3 556 963 | 226 313 | 3 783 276 | 17,0 |
| 15.51 | Milchverarbeitung | . | . | 3 735 777 | 16,5 |
| 15.52 | H.v. Speiseeis | . | . | 47 499 | 77,2 |
| 15.6 | Mehl- u. Schäl- u. H.v. Stärke u. Stärkeerzeugn. | 496 877 | 179 716 | 676 593 | 6,4 |
| 15.61 | Mehl- u. Schäl- u. H.v. Stärke u. Stärkeerzeugn. | 423 686 | 57 471 | 481 157 | 9,4 |
| 15.62 | H.v. Stärke u. Stärke- erzeugnissen | 73 191 | 122 245 | 195 436 | -0,5 |
| 15.7 | H.v. Futtermitteln | 499 983 | 17 245 | 517 228 | -0,1 |
| 15.71 | H.v. Futtermitteln f. Nutztiere | 468 325 | 9 381 | 477 706 | -0,6 |
| 15.72 | H.v. Futtermitteln f. sonst. Tiere | 31 658 | 7 864 | 39 522 | 6,3 |
| 15.8 | Sonst. Ernährungsgewerbe (oh. Getränkeherstellung) | 3 348 723 | 415 313 | 3 764 036 | 6,1 |
| 15.81 | H.v. Backwaren (oh. Dauer- backwaren) | 1 325 968 | 34 549 | 1 360 517 | 3,7 |
| 15.82 | H.v. Dauerbackwaren | 365 048 | 74 365 | 439 413 | 4,4 |
| 15.83 | H.v. Zucker | 445 191 | 135 124 | 580 315 | -8,0 |
| 15.84 | H.v. Süßwaren (oh. Dauer- backwaren) | 478 822 | 22 307 | 501 129 | 13,3 |
| 15.85 | H.v. Teigwaren | . | . | 117 812 | 206,8 |
| 15.86 | Verarb. v. Kaffee u. Tee, H.v. Kaffee-Ersatz | . | . | 86 695 | 0,0 |
| 15.87 | H.v. Würzmitteln u. Saucen . | 281 547 | 36 812 | 318 359 | 7,6 |
| 15.88 | H.v. homogenisierten u. diätetischen Nahrungsm. | 51 770 | 20 672 | 72 442 | -5,2 |
| 15.89 | H.v. sonst. Nahrungsmit- teln (oh. Getränke) | 227 551 | 59 803 | 287 354 | 18,0 |
| 15.9 | H.v. Getränken | 3 192 650 | 124 253 | 3 316 903 | 0,6 |
| 15.91 | H.v. Spirituosen | 651 702 | 766 | 652 468 | 34,5 |
| 15.92 | H.v. Alkohol | . | . | . | . |
| 15.93 | H.v. Traubenwein | . | . | 180 136 | -15,7 |
| 15.94 | H.v. Apfelwein u. sonst. Fruchtweinen | . | . | . | . |

1) Klassifikation der Wirtschaftszweige, Ausgabe 2003 (WZ 2003).

2 Fachliche Betriebsteile

2.2 Umsatz 2003

Neue Länder und Berlin-Ost

| Nr.der Klas- sifika- tion 1) | Wirtschaftsgliederung | Umsatz | | | |
|---------------------------------------|--|-----------|---------|-----------|-------------------------|
| | | Inland | Ausland | Insgesamt | Veränderung zum Vorjahr |
| | | 1 000 EUR | | | % |
| 15.95 | H.v.Wermutwein u.sonst. aromatisierten Weinen .. | . | . | . | . |
| 15.96 | H.v.Bier | 1 263 601 | 16 390 | 1 279 991 | -5,1 |
| 15.97 | H.v.Malz | . | . | 78 958 | 3,0 |
| 15.98 | Mineralwassergew.,H.v. Erfrischungsgetränken .. | 1 049 199 | 72 245 | 1 121 444 | -4,0 |
| 16.00 | Tabakverarbeitung | . | . | 1 095 532 | -12,4 |
| DB | Textil-u.Bekleidungs- gewerbe | 1 247 323 | 417 301 | 1 664 624 | -1,5 |
| 17 | Textilgewerbe | 1 052 943 | 396 391 | 1 449 334 | -1,2 |
| 17.1 | Spinnstoffaufbereitung u.Spinnerei | 108 889 | 98 191 | 207 080 | -5,4 |
| 17.11 | Baumwollaufbereitung u. -spinnerei | 57 871 | 61 051 | 118 922 | -12,8 |
| 17.12 | Wollaufbereitung u. Streichgarnspinnerei ... | . | . | 14 512 | -0,5 |
| 17.13 | Wollaufbereitung u. Kammgarnspinnerei | . | . | 45 882 | -2,9 |
| 17.14 | Flachsaufbereitung u. -spinnerei | . | . | . | . |
| 17.15 | Zwirnen u.Texturieren v. Filamentgarnen usw | . | . | . | . |
| 17.16 | H.v.Nähgarn | . | . | . | . |
| 17.17 | Sonst.Spinnstoffaufbe- reitung u.Spinnerei | . | . | . | . |
| 17.2 | Weberei | 164 411 | 58 609 | 223 020 | -3,7 |
| 17.21 | Baumwollweberei | 96 915 | 51 652 | 148 567 | -7,9 |
| 17.22 | Streichgarnweberei | . | . | . | . |
| 17.23 | Kammgarnweberei | . | . | 32 584 | . |
| 17.24 | Seiden-u.Filamentgarn- weberei | 24 051 | 3 085 | 27 136 | 65,1 |
| 17.25 | Sonst.Weberei | . | . | . | . |
| 17.30 | Textilveredlung | 122 823 | 15 948 | 138 771 | 4,2 |
| 17.40 | H.v.konfektion.Textil- waren (oh.Bekleidung) .. | 181 528 | 25 740 | 207 268 | -8,8 |
| 17.5 | Sonst.Textilgewerbe (oh.H.v.Maschenware) ... | 274 148 | 89 282 | 363 430 | 1,6 |
| 17.51 | H.v.Teppichen | . | . | . | . |
| 17.52 | H.v.Seilerwaren | . | . | . | . |
| 17.53 | H.v.Vliesstoff,Erzeugn. daraus (oh.Bekleidung) . | 94 538 | 24 139 | 118 677 | 1,2 |
| 17.54 | Textilgewerbe ang | 105 365 | 41 685 | 147 050 | -2,0 |
| 17.60 | H.v.gewirktem u. gestricktem Stoff | 59 641 | 98 866 | 158 507 | 13,2 |
| 17.7 | H.v.gewirkten u.ge- strickten Fertigerzeugn. | 141 503 | 9 755 | 151 258 | -4,5 |
| 17.71 | H.v.Strumpfwaren | . | . | 118 912 | -4,0 |
| 17.72 | H.v.Pullovern,Strick- jacken u.ä.Waren | . | . | 32 346 | -6,1 |

1) Klassifikation der Wirtschaftszweige, Ausgabe 2003 (WZ 2003).

2 Fachliche Betriebsteile
2.2 Umsatz 2003
Neue Länder und Berlin-Ost

| Nr.der Klas- sifika- tion 1) | Wirtschaftsgliederung | Umsatz | | | |
|---------------------------------------|--|-----------|-----------|-----------|-------------------------|
| | | Inland | Ausland | Insgesamt | Veränderung zum Vorjahr |
| | | 1 000 EUR | | | % |
| 18 | Bekleidungsgewerbe | 194 380 | 20 910 | 215 290 | -3,4 |
| 18.10 | H.v.Lederbekleidung | - | - | - | -100,0 |
| 18.2 | H.v.Bekleidung (oh. Lederbekleidung) | 194 380 | 20 910 | 215 290 | -3,4 |
| 18.21 | H.v.Arbeits-u.Berufs- bekleidung | . | . | 42 938 | 0,2 |
| 18.22 | H.v.Oberbekleidg.(oh.Ar- beits-u.Berufsbekleidg.) | 75 951 | 8 537 | 84 488 | -6,8 |
| 18.23 | H.v.Wäsche | 64 178 | 6 501 | 70 679 | -3,4 |
| 18.24 | H.v.sonst.Bekleidg.u. Bekleidungszubehör | . | . | 17 185 | 6,5 |
| 18.30 | Zurichtung u.Färben v. Fellen,H.v.Pelzwaren ... | - | - | - | X |
| DC | Ledergewerbe | 117 763 | 23 868 | 141 631 | -5,2 |
| 19 | Ledergewerbe | 117 763 | 23 868 | 141 631 | -5,2 |
| 19.10 | H.v.Leder u.Lederfaserstoff | . | . | 24 298 | 10,2 |
| 19.20 | Lederverarb.(oh.H.v.Le- derbekleidung u.Schuhen) | . | . | 32 228 | -19,5 |
| 19.30 | H.v.Schuhen | 73 921 | 11 184 | 85 105 | -2,5 |
| DD | Holzgewerbe (oh.H.v. Möbeln) | 2 128 587 | 973 442 | 3 102 029 | 9,4 |
| 20 | Holzgewerbe (oh.H.v. Möbeln) | 2 128 587 | 973 442 | 3 102 029 | 9,4 |
| 20.10 | Säge-,Hobel-u.Holz- imprägnierwerke | 525 638 | 219 060 | 744 698 | 4,8 |
| 20.20 | H.v.Funier-,Sperrholz-, Holzfaserpl.-u.-spanpl. | 844 970 | 606 882 | 1 451 852 | 16,5 |
| 20.30 | H.v.Konstr.-,Fertigb.t., Ausbauelement.u.Ä.a.Holz | 649 350 | 135 704 | 785 054 | 4,7 |
| 20.40 | H.v.Verpackungsmitteln, Lagerbehält.u.Ä.a.Holz . | 57 218 | 2 195 | 59 413 | 1,5 |
| 20.5 | H.v.Holzwaren ang,Kork-, Flecht-u.Korbwaren | 51 411 | 9 601 | 61 012 | -13,0 |
| 20.51 | H.v.Holzwaren ang (oh.Möbel) | 51 411 | 9 601 | 61 012 | -13,0 |
| 20.52 | H.v.Kork-,Flecht-u. Korbwaren (oh.Möbel) ... | - | - | - | X |
| DE | Papier-,Verlags-u. Druckgewerbe | 5 047 723 | 1 124 085 | 6 171 808 | 7,5 |
| 21 | Papiergewerbe | 1 786 210 | 909 214 | 2 695 424 | 3,0 |
| 21.1 | H.v.Holz- u. Zellstoff, Papier,Karton u.Pappe .. | 585 080 | 561 986 | 1 147 066 | -0,1 |
| 21.11 | H.v.Holz- u. Zellstoff ... | . | . | . | . |
| 21.12 | H.v.Papier,Karton u. Pappe | . | . | . | . |
| 21.2 | H.v.Waren aus Papier, Karton u.Pappe | 1 201 130 | 347 228 | 1 548 358 | 5,3 |
| 21.21 | H.v.Wellpapier u.-pappe, Verpackungsmitteln | 779 178 | 195 532 | 974 710 | 10,2 |
| 21.22 | H.v.Haushalts-u.Hygiene- art.a.Zellstoff usw | 182 509 | 77 430 | 259 939 | 0,3 |
| 21.23 | H.v.Schreibwaren,Büro- bedarf a.Papier u.Pappe | 128 153 | 47 516 | 175 669 | -12,7 |

1) Klassifikation der Wirtschaftszweige, Ausgabe 2003 (WZ 2003).

2 Fachliche Betriebsteile

2.2 Umsatz 2003

Neue Länder und Berlin-Ost

| Nr.der Klas- sifika- tion 1) | Wirtschaftsgliederung | Umsatz | | | |
|---------------------------------------|--|-----------|-----------|-----------|-------------------------|
| | | Inland | Ausland | Insgesamt | Veränderung zum Vorjahr |
| | | 1 000 EUR | | | % |
| 21.24 | H.v.Tapeten | 24 058 | 12 782 | 36 840 | 9,0 |
| 21.25 | H.v.sonst.Waren aus Papier,Karton u.Pappe .. | 87 232 | 13 968 | 101 200 | 11,3 |
| 22 | Verlags-,Druckgewerbe, Vervielfältigung | 3 261 513 | 214 871 | 3 476 384 | 11,3 |
| 22.1 | Verlagsgewerbe | 2 036 011 | 36 100 | 2 072 111 | 14,4 |
| 22.11 | Verlegen von Büchern | 215 469 | 29 620 | 245 089 | 16,3 |
| 22.12 | Verlegen von Zeitungen ... | 1 225 403 | 348 | 1 225 751 | -7,3 |
| 22.13 | Verlegen von Zeitschriften | 226 477 | 5 262 | 231 739 | 2,1 |
| 22.14 | Verlegen von bespielten Tonträgern u. Musikalien | . | . | . | . |
| 22.15 | Sonst.Verlagsgewerbe | . | . | . | . |
| 22.2 | Druckgewerbe | 1 119 828 | 93 893 | 1 213 721 | 4,8 |
| 22.21 | Drucken von Zeitungen | 122 015 | - | 122 015 | -22,1 |
| 22.22 | Drucken anderer Druckerzeugnisse | 835 970 | 92 530 | 928 500 | -0,4 |
| 22.23 | Druckweiterverarbeitung .. | . | . | 28 816 | -24,1 |
| 22.24 | Druck- und Mediovorstufe | . | . | 25 630 | 45,5 |
| 22.25 | Erbringung v.sonst.druck- bezogenen Dienstleistg. | . | . | 108 760 | 735,8 |
| 22.3 | Vervielf.v.besp.Ton-, Bild-u.Datenträgern | 105 674 | 84 878 | 190 552 | 23,0 |
| 22.31 | Vervielfältigung v. bespielten Tonträgern .. | 105 674 | 84 878 | 190 552 | 23,0 |
| 22.32 | Vervielfältigung v. bespielten Bildträgern . | - | - | - | X |
| 22.33 | Vervielfältigung v. bespielten Datenträgern | - | - | - | X |
| DF | Kokerei,Mineralölverar- beitung,H.v.Brutstoffen | 5 187 565 | 191 207 | 5 378 772 | 33,2 |
| 23 | Kokerei,Mineralölverar- beitung,H.v.Brutstoffen | 5 187 565 | 191 207 | 5 378 772 | 33,2 |
| 23.10 | Kokerei | . | . | - | X |
| 23.20 | Mineralölverarbeitung | . | . | . | . |
| 23.30 | H.u.Verarb.v.Spalt-u. Brutstoffen | . | . | . | . |
| D6 | H.v.chemischen Erzeugn. .. | 5 336 569 | 3 189 915 | 8 526 484 | 5,1 |
| 24 | H.v.chemischen Erzeugn. .. | 5 336 569 | 3 189 915 | 8 526 484 | 5,1 |
| 24.1 | H.v.chemischen Grund- stoffen | 2 551 379 | 1 945 010 | 4 496 389 | -3,2 |
| 24.11 | H.v.Industriegasen | . | . | 136 412 | 3,1 |
| 24.12 | H.v.Farbstoffen u. Pigmenten | . | . | . | . |
| 24.13 | H.v.sonst.anorganischen Grundstoffen u.Chemik. . | 268 438 | 150 058 | 418 496 | -8,9 |
| 24.14 | H.v.sonst.organischen Grundstoffen u.Chemik. . | 421 072 | 653 285 | 1 074 357 | 18,5 |
| 24.15 | H.v.Düngemitteln u. Stickstoffverbindungen . | 364 098 | 484 110 | 848 208 | 5,7 |
| 24.16 | H.v.Kunststoffen in Primärformen | 1 321 797 | 597 648 | 1 919 445 | -12,5 |

1) Klassifikation der Wirtschaftszweige, Ausgabe 2003 (WZ 2003).

2 Fachliche Betriebsteile

2.2 Umsatz 2003

Neue Länder und Berlin-Ost

| Nr. der Klas- sifika- tion 1) | Wirtschaftsgliederung | Umsatz | | | |
|--|--|-----------|-----------|-----------|-------------------------|
| | | Inland | Ausland | Insgesamt | Veränderung zum Vorjahr |
| | | 1 000 EUR | | | % |
| 24.17 | H.v.synthetischem Kaut- schuk in Primärformen .. | . | . | . | . |
| 24.20 | H.v.Schädlingsbekämp- fungs-u.Desinfektionsm. | . | . | 145 632 | . |
| 24.30 | H.v.Anstrichmitteln, Druckfarben u.Kitten ... | 227 670 | 52 215 | 279 885 | 9,2 |
| 24.4 | H.v.pharmazeut.Erzeugn. .. | 1 201 784 | 474 302 | 1 676 086 | 17,0 |
| 24.41 | H.v.pharmazeut. Grundstoffen | 71 670 | 54 007 | 125 677 | -12,4 |
| 24.42 | H.v.pharmazeut.Speziali- täten u.sonst.Erzeugn. . | 1 130 114 | 420 295 | 1 550 409 | 20,3 |
| 24.5 | H.v.Seifen,Wasch-,Reini- gungs-u.Körperpflegem. . | 459 725 | 166 746 | 626 471 | 6,8 |
| 24.51 | H.v.Seifen,Wasch-,Reini- gungs-u.Poliermitteln .. | 282 261 | 91 715 | 373 976 | 4,7 |
| 24.52 | H.v.Duftstoffen und Körperpflegemitteln | 177 464 | 75 031 | 252 495 | 10,0 |
| 24.6 | H.v.sonst.chemischen Erzeugnissen | . | . | 1 058 811 | . |
| 24.61 | H.v.pyrotechnischen Erzeugnissen | 120 463 | 101 893 | 222 356 | -1,2 |
| 24.62 | H.v.Klebstoffen u. Gelatine | 55 678 | 26 234 | 81 912 | 3,5 |
| 24.63 | H.v.etherischen Ölen | . | . | . | . |
| 24.64 | H.v.fotochemischen Erzeugnissen | 13 512 | 21 215 | 34 727 | 0,2 |
| 24.65 | H.v.unbespielten Ton-, Bild-u.Datenträgern | . | . | . | . |
| 24.66 | H.v.sonstigen chemischen Erzeugnissen ang | 435 284 | 252 170 | 687 454 | 15,6 |
| 24.70 | H.v.Chemiefasern | 115 409 | 127 801 | 243 210 | 3,4 |
| DH | H.v.Gummi-u.Kunststoff- waren | 3 750 135 | 1 245 857 | 4 995 992 | 13,4 |
| 25 | H.v.Gummi-u.Kunststoff- waren | 3 750 135 | 1 245 857 | 4 995 992 | 13,4 |
| 25.1 | H.v.Gummiwaren | 677 122 | 236 816 | 913 938 | 26,1 |
| 25.11 | H.v.Bereifungen | . | . | 236 714 | 2,4 |
| 25.12 | Runderneuerung v. Bereifungen | . | . | 22 467 | 16,5 |
| 25.13 | H.v.sonst.Gummiwaren | 504 358 | 150 399 | 654 757 | 38,1 |
| 25.2 | H.v.Kunststoffwaren | 3 073 013 | 1 009 041 | 4 082 054 | 10,9 |
| 25.21 | H.v.Platten,Folien usw a.Kunststoffen | 887 263 | 419 910 | 1 307 173 | 8,6 |
| 25.22 | H.v.Verpackungsmitteln a.Kunststoffen | 334 006 | 92 822 | 426 828 | 25,7 |
| 25.23 | H.v.Baubedarfsartikeln a.Kunststoffen | 832 486 | 60 066 | 892 552 | 14,5 |
| 25.24 | H.v.sonst.Kunststoff- waren | 1 019 258 | 436 243 | 1 455 501 | 7,2 |
| DI | Glasgewerbe,H.v.Keramik, Verarb.v.Steinen u.Erden | 4 277 287 | 677 689 | 4 954 976 | 1,2 |
| 26 | Glasgewerbe,H.v.Keramik, Verarb.v.Steinen u.Erden | 4 277 287 | 677 689 | 4 954 976 | 1,2 |
| 26.1 | H.v.Glas und Glaswaren ... | 1 020 028 | 419 134 | 1 439 162 | -2,3 |

1) Klassifikation der Wirtschaftszweige, Ausgabe 2003 (WZ 2003).

2 Fachliche Betriebsteile

2.2 Umsatz 2003

Neue Länder und Berlin-Ost

| Nr.der Klas- sifika- tion 1) | Wirtschaftsgliederung | Umsatz | | | |
|---------------------------------------|--|------------|-----------|------------|-------------------------|
| | | Inland | Ausland | Insgesamt | Veränderung zum Vorjahr |
| | | 1 000 EUR | | | % |
| 26.11 | H.v.Flachglas | 120 191 | 61 224 | 181 415 | -18,2 |
| 26.12 | Veredlung u.Bearbeitung v.Flachglas | 461 720 | 92 217 | 553 937 | 6,1 |
| 26.13 | H.v.Hohlglas | 245 852 | 65 491 | 311 343 | 4,5 |
| 26.14 | H.v.Glasfasern und Waren daraus | 105 596 | 69 640 | 175 236 | -6,9 |
| 26.15 | H.,Veredlg.u.Bearb.v. sonst.Glas,techn.Glasw. | 86 669 | 130 562 | 217 231 | -10,6 |
| 26.2 | H.v.keramischen Erzeugn. (oh.Ziegel u.Baukeramik) | 192 005 | 89 172 | 281 177 | 2,4 |
| 26.21 | H.v.keramischen Haus- haltsw.u.Ziergegenst. .. | 77 347 | 35 243 | 112 590 | 4,6 |
| 26.22 | H.v.Sanitärkeramik | . | . | . | . |
| 26.23 | H.v.keramischen Isolatoren und Isolierteilen | 17 322 | 15 183 | 32 505 | -12,7 |
| 26.24 | H.v.keramischen Erzeugn. f.sonst.techn.Zwecke ... | 20 358 | 6 855 | 27 213 | 17,6 |
| 26.25 | H.v.keramischen Erzeugnissen ang | . | . | . | . |
| 26.26 | H.v.feuerfesten keram. Werkstoffen und Waren .. | 40 437 | 31 764 | 72 201 | -1,1 |
| 26.30 | H.v.keramischen Wand-u. Bodenfliesen u.-platten | 60 174 | 16 190 | 76 364 | 5,4 |
| 26.40 | H.v.Ziegeln und sonstiger Baukeramik | 353 177 | 36 201 | 389 378 | 8,9 |
| 26.5 | H.v.Zement,Kalk u. gebranntem Gips | 334 301 | 17 913 | 352 214 | -6,8 |
| 26.51 | H.v.Zement | . | . | 258 835 | -10,7 |
| 26.52 | H.v.Kalk | . | . | 78 608 | 4,1 |
| 26.53 | H.v.gebranntem Gips | . | . | 14 771 | 19,3 |
| 26.6 | H.v.Erzeugnissen a. Beton,Zement u.Gips | 1 900 827 | 47 205 | 1 948 032 | 0,7 |
| 26.61 | H.v.Erzeugn.a.Beton,Zement u.aus Kalksandst.f.d.Bau | 1 002 402 | 7 695 | 1 010 097 | 0,3 |
| 26.62 | H.v.Gipserzeugnissen f.d.Bau | 108 893 | 21 882 | 130 775 | -1,8 |
| 26.63 | H.v.Frischbeton (Transportbeton) | 354 593 | - | 354 593 | -2,9 |
| 26.64 | H.v.Mörtel u.a. Beton | 276 430 | 8 454 | 284 884 | 3,7 |
| 26.65 | H.v.Faserzementwaren | . | . | . | . |
| 26.66 | H.v.Erzeugnissen a. Beton,Zement u.Gips ang | . | . | . | . |
| 26.70 | Be-u.Verarb.v.Naturwerk- und Natursteinen ang ... | . | . | 70 306 | 0,6 |
| 26.8 | H.v.sonst.Erzeugnissen aus nicht metall.Mineral | . | . | 398 343 | 18,8 |
| 26.81 | H.v.Mühl-,Mahl-,Polier-, Schleif- u.ä. Steinen .. | . | . | 30 472 | 20,2 |
| 26.82 | H.v.sonst. Erzeugnissen a. nicht metall.Mineral.ang | 333 165 | 34 706 | 367 871 | 18,6 |
| DJ | Metallerzg.u.-bearb., H.v.Metallerzeugnissen . | 10 059 997 | 2 577 194 | 12 637 191 | 4,5 |
| 27 | Metallerzg.u.-bearbeitung | 3 429 575 | 1 616 365 | 5 045 940 | 3,5 |
| 27.10 | Erzeugung v.Roheisen, Stahl u.Ferrolegierung . | 1 165 511 | 598 901 | 1 764 412 | . |

1) Klassifikation der Wirtschaftszweige, Ausgabe 2003 (WZ 2003).

2 Fachliche Betriebsteile

2.2 Umsatz 2003

Neue Länder und Berlin-Ost

| Nr. der Klas- sifikation 1) | Wirtschaftsgliederung | Umsatz | | | |
|-----------------------------------|--|-----------|---------|-----------|-------------------------|
| | | Inland | Ausland | Insgesamt | Veränderung zum Vorjahr |
| | | 1 000 EUR | | | % |
| 27.2 | H.v.Rohren | 193 862 | 95 112 | 288 974 | -8,0 |
| 27.21 | H.v.Rohren u.Rohrstücken aus Gusseisen | . | . | . | . |
| 27.22 | H.v.Stahlrohren u.Rohr- stücken aus Stahl | . | . | . | . |
| 27.3 | Sonstige erste Bearbeitung von Eisen und Stahl | 481 447 | 223 117 | 704 564 | 7,7 |
| 27.31 | H.v.Blankstahl | 53 027 | 24 427 | 77 454 | 10,2 |
| 27.32 | H.v.Kaltband unter 600 mm Breite | 293 718 | 168 819 | 462 537 | . |
| 27.33 | H.v.Kaltprofilen | 32 486 | 7 047 | 39 533 | -15,6 |
| 27.34 | H.v.gezogenem Draht | 102 216 | 22 824 | 125 040 | 6,4 |
| 27.4 | Erzeugung u.erste Bearb. v.NE-Metallen | 743 452 | 439 995 | 1 183 447 | -7,2 |
| 27.41 | Erzeugung u.erste Bearb. v.Edelmetallen | . | . | 120 158 | 3,2 |
| 27.42 | Erzeugung u.erste Bearb. v.Aluminium | 412 743 | 187 112 | 599 855 | 0,8 |
| 27.43 | Erzeugung u.erste Bearb. v.Blei,Zink u.Zinn | 50 910 | 17 021 | 67 931 | -9,2 |
| 27.44 | Erzeugung u.erste Bearb. v.Kupfer | 176 109 | 184 287 | 360 396 | -17,0 |
| 27.45 | Erzeugung u.erste Bearb. v.sonst.NE-Metallen | . | . | 35 107 | -35,4 |
| 27.5 | Gießereien | 845 303 | 259 240 | 1 104 543 | 5,5 |
| 27.51 | Eisengießereien | 378 096 | 134 358 | 512 454 | 3,8 |
| 27.52 | Stahlgießereien | 55 773 | 4 970 | 60 743 | -2,3 |
| 27.53 | Leichtmetallgießereien ... | 326 743 | 90 799 | 417 542 | 8,3 |
| 27.54 | Buntmetallgießereien | 84 691 | 29 113 | 113 804 | 7,8 |
| 28 | H.v.Metallerzeugnissen ... | 6 630 422 | 960 829 | 7 591 251 | 5,2 |
| 28.1 | Stahl-u.Leichtmetallbau .. | 2 434 414 | 194 256 | 2 628 670 | -2,7 |
| 28.11 | H.v.Metallkonstruktionen . | 2 071 063 | 123 600 | 2 194 663 | -3,4 |
| 28.12 | H.v.Ausbauelementen aus Metall | 363 351 | 70 656 | 434 007 | 0,9 |
| 28.2 | H.v. Metallbeh. über 300 l Heizkörpern u.-kesseln . | 293 672 | 53 713 | 347 385 | 6,9 |
| 28.21 | H.v. Metallbeh. über 300 l | 158 523 | 24 520 | 183 043 | 10,4 |
| 28.22 | H.v.Heizkörpern u.-kesseln für Zentralheizungen ... | 135 149 | 29 193 | 164 342 | 3,2 |
| 28.30 | H.v.Dampfkesseln (oh. Zentralheizungskessel) . | 433 173 | 75 919 | 509 092 | 4,4 |
| 28.40 | H.v.Schmiede-,Press-, Zieh-,Stanzteilen u.Ä. . | 780 573 | 185 251 | 965 824 | 13,7 |
| 28.5 | Oberfläch.veredlg.,Wär- mebehandlg.;Mechanik ang | 1 085 751 | 55 287 | 1 141 038 | 15,2 |
| 28.51 | Oberfläch.veredlg.u. Wärmebehandlung | 533 759 | 20 560 | 554 319 | 16,4 |
| 28.52 | Mechanik ang | 551 992 | 34 727 | 586 719 | 14,0 |
| 28.6 | H.v.Schneidw.,Werkzeug., Schlössern u.Beschlägen | 641 524 | 144 645 | 786 169 | 13,8 |
| 28.61 | H.v.Schneidwaren u. Be- stecken a.unedlen Metall | . | . | 21 923 | . |
| 28.62 | H.v.Werkzeugen | 423 272 | 85 776 | 509 048 | 16,6 |

1) Klassifikation der Wirtschaftszweige, Ausgabe 2003 (WZ 2003).

2 Fachliche Betriebsteile

2.2 Umsatz 2003

Neue Länder und Berlin-Ost

| Nr. der Klas- sifikation 1) | Wirtschaftsgliederung | Umsatz | | | |
|-----------------------------------|--|-----------|-----------|-----------|-------------------------|
| | | Inland | Ausland | Insgesamt | Veränderung zum Vorjahr |
| | | 1 000 EUR | | | % |
| 28.63 | H.v.Schlössern u. Beschlä- gen aus unedlen Metall . | . | . | 255 198 | . |
| 28.7 | H.v.sonstigen Metallwaren | 961 315 | 251 758 | 1 213 073 | 3,7 |
| 28.71 | H.v.Metallbehälter von 300 l oder weniger | 43 960 | 5 306 | 49 266 | 33,0 |
| 28.72 | H.v.Verpackungen u. Verschlüssen a.Metall .. | 112 558 | 29 309 | 141 867 | -22,9 |
| 28.73 | H.v.Drahtwaren | 190 692 | 27 468 | 218 160 | 20,7 |
| 28.74 | H.v.Schrauben,Nieten, Ketten u.Federn | 229 360 | 87 231 | 316 591 | 8,8 |
| 28.75 | H.v.sonst.Metallwaren ang | 384 745 | 102 444 | 487 189 | 2,2 |
| DK | Maschinenbau | 5 526 619 | 2 778 228 | 8 304 847 | -0,3 |
| 29 | Maschinenbau | 5 526 619 | 2 778 228 | 8 304 847 | -0,3 |
| 29.1 | H.v.Masch.f.d.Erzeugung u.Nutzung v.mech.Energie | 1 098 249 | 640 138 | 1 738 387 | 8,8 |
| 29.11 | H.v.Verbrenn.mot.u.Turb. (oh.Straßenfahrz.usw) .. | 62 735 | 139 140 | 201 875 | 10,9 |
| 29.12 | H.v.Pumpen u. Kompressoren | 359 356 | 266 846 | 626 202 | 15,9 |
| 29.13 | H.v.Armaturen | 266 562 | 50 144 | 316 706 | 0,5 |
| 29.14 | H.v.Lagern,Getrieben, Zahnradern,Antriebslem. | 409 596 | 184 008 | 593 604 | 5,8 |
| 29.2 | H.v.sonstigen nicht WZ- spezifischen Maschinen . | 1 343 957 | 446 409 | 1 790 366 | -4,0 |
| 29.21 | H.v.öfen u.Brennern | 54 053 | 13 736 | 67 789 | -1,3 |
| 29.22 | H.v.Hebezeugen u. Fördermitteln | 578 219 | 158 069 | 736 288 | -1,9 |
| 29.23 | H.v.kälte-u.lufttechn.Er- zeugn.nicht f.d.Haushalt | 368 222 | 120 532 | 488 754 | 0,9 |
| 29.24 | H.v.sonstigen nicht WZ- spez.Maschinen ang | 343 463 | 154 072 | 497 535 | -11,2 |
| 29.3 | H.v.land-u.forstw. Maschinen | 107 216 | 53 771 | 160 987 | -11,7 |
| 29.31 | H.v.land-u.forstw. Zugmaschinen | . | . | 10 196 | 36,3 |
| 29.32 | H.v.sonst.land-u. forstw.Maschinen | . | . | 150 791 | -13,7 |
| 29.4 | H.v.Werkzeugmaschinen | 974 541 | 297 532 | 1 272 073 | . |
| 29.41 | H.v.handgeführten kraft- betriebenen Werkzeugen . | . | . | 215 227 | . |
| 29.42 | H.v.Werkzeugmaschinen für d.Metallbearbeitung | 675 120 | 237 957 | 913 077 | . |
| 29.43 | H.v.Werkzeugmaschinen ang | . | . | 143 769 | . |
| 29.5 | H.v.Masch.f.sonst.best. Wirtschaftszweige | 1 614 042 | 1 280 638 | 2 894 680 | 0,4 |
| 29.51 | H.v.Masch.f.Metallerzeu- gung,Walzwerkseintr.usw . | 108 340 | 13 592 | 121 932 | 5,2 |
| 29.52 | H.v.Bergwerks-,Bau-u. Baustoffmaschinen | 172 173 | 102 261 | 274 434 | -3,4 |
| 29.53 | H.v.Masch.f.Ernährungs- gewerbe u.Tabakverarb. . | 81 762 | 45 996 | 127 758 | 9,0 |
| 29.54 | H.v.Masch.f.d.Textil-, Bekleidg.-u.Ledergewerbe | 75 586 | 135 740 | 211 326 | 31,6 |
| 29.55 | H.v.Masch.f.d.Papier- gewerbe | 26 244 | 24 585 | 50 829 | -3,0 |

1) Klassifikation der Wirtschaftszweige, Ausgabe 2003 (WZ 2003).

2 Fachliche Betriebsteile

2.2 Umsatz 2003

Neue Länder und Berlin-Ost

| Nr.der Klas- sifikation 1) | Wirtschaftsgliederung | Umsatz | | | |
|----------------------------------|--|-----------|-----------|------------|-------------------------|
| | | Inland | Ausland | Insgesamt | Veränderung zum Vorjahr |
| | | 1 000 EUR | | | % |
| 29.56 | H.v.Masch.f.best.Wirt- schaftszweige ang ,..... | 1 149 937 | 958 464 | 2 108 401 | -2,1 |
| 29.60 | H.v.Waffen u.Munition | 6 848 | 12 763 | 19 611 | 19,3 |
| 29.7 | H.v.Haushaltsgeräten ang . | 381 766 | 46 977 | 428 743 | -17,4 |
| 29.71 | H.v.elektrischen Haushaltsgeräten | 335 838 | 41 734 | 377 572 | -19,7 |
| 29.72 | H.v.nichtelektrischen Heiz-,Koch-u.ä.Gerät.ang | 45 928 | 5 243 | 51 171 | 5,4 |
| DL | H.v.Büromasch.,DV-Gerät. u.-einr.;Elektrotech.usw | 8 412 717 | 4 486 918 | 12 899 635 | 5,3 |
| 30.0 | H.v.Büromasch.,DV-Gerät. u.-einr. | 740 071 | 682 838 | 1 422 909 | -3,0 |
| 30.01 | H.v.Büromaschinen | 59 916 | 26 261 | 86 177 | -11,0 |
| 30.02 | H.v.DV-Gerät.u.-einr. | 680 155 | 656 577 | 1 336 732 | -2,4 |
| 31 | H.v.Geräten d.Elektriz. erzg.,-verteilung u.Ä. . | 4 111 694 | 1 130 976 | 5 242 670 | 7,9 |
| 31.10 | H.v.Elektromotoren,Gene- ratoren,Transformatoren | 758 141 | 333 326 | 1 091 467 | 2,9 |
| 31.20 | H.v.Elektriz.vertlg.-u. -schalteinrichtungen ... | 1 258 331 | 264 975 | 1 523 306 | 8,3 |
| 31.30 | H.v.isol.Elektrokabeln, -leitungen u.-drähten .. | 407 787 | 54 676 | 462 463 | -1,9 |
| 31.40 | H.v.Akkumulatoren u. Batterien | 86 074 | 24 823 | 110 897 | -0,9 |
| 31.50 | H.v.elektrischen Lampen u.Leuchten | 197 402 | 80 059 | 277 461 | 5,6 |
| 31.6 | H.v.elekttr.Ausrüstg.ang .. | 1 403 959 | 373 117 | 1 777 076 | 15,1 |
| 31.61 | H.v.elekttr.Ausrüstg.f. Motoren u.Fahrzeuge ang | 905 660 | 81 544 | 987 204 | 10,8 |
| 31.62 | H.v.sonst.elekttr. Ausrüstg.ang | 498 299 | 291 573 | 789 872 | 21,0 |
| 32 | Rundfunk- und Nachrichtentechnik | 1 959 850 | 1 913 112 | 3 872 962 | 11,3 |
| 32.10 | H.v.elektronischen Bauelementen | 1 347 126 | 1 695 720 | 3 042 846 | 18,4 |
| 32.20 | H.v.Geräten u.Einr. der Telekommunikationstechn. | 451 257 | 174 502 | 625 759 | -14,2 |
| 32.30 | H.v.Rundfunk-,phono- und videotechnischen Geräten | 161 467 | 42 890 | 204 357 | 12,2 |
| 33 | Medizin-,Mess-,Steuer- technik,Optik,H.v.Uhren | 1 601 102 | 759 992 | 2 361 094 | -3,3 |
| 33.10 | H.v.med.Geräten u.ortho- päischen Erzeugnissen . | 506 820 | 205 148 | 711 968 | 7,0 |
| 33.20 | H.v.Mess-,Kontroll-, Navig.-u.ä.Instr.u.Vorr. | 675 886 | 349 506 | 1 025 392 | -12,7 |
| 33.30 | H.v.industriellen Prozesssteuerungseinr. . | 171 899 | 18 800 | 190 699 | 25,5 |
| 33.40 | H.v.optischen u. fotografischen Geräten . | 192 575 | 126 108 | 318 683 | 0,3 |
| 33.50 | H.v.Uhren | 53 922 | 60 430 | 114 352 | -12,5 |
| DM | Fahrzeugbau | 8 013 693 | 6 902 006 | 14 915 699 | 7,0 |
| 34 | H.v.Kraftwagen u. Kraftwagenteilen | 5 721 799 | 4 895 851 | 10 617 650 | 3,0 |

1) Klassifikation der Wirtschaftszweige, Ausgabe 2003 (WZ 2003).

2 Fachliche Betriebsteile

2.2 Umsatz 2003

Neue Länder und Berlin-Ost

| Nr. der Klas- sifikation 1) | Wirtschaftsgliederung | Umsatz | | | |
|-----------------------------------|--|-----------|-----------|-----------|-------------------------|
| | | Inland | Ausland | Insgesamt | Veränderung zum Vorjahr |
| | | 1 000 EUR | | | % |
| 34.10 | H.v.Kraftwagen u. Kraftwagenmotoren | 2 136 063 | 3 491 886 | 5 627 949 | -4,5 |
| 34.20 | H.v.Karosserien, Aufbauten u.Anhängern .. | 595 931 | 134 160 | 670 091 | -2,5 |
| 34.30 | H.v.Teilen u.Ä.f.Kraft- wagen u.deren Motoren .. | 3 049 805 | 1 269 805 | 4 319 610 | 15,9 |
| 35 | Sonst.Fahrzeugbau | 2 291 894 | 2 006 155 | 4 298 049 | 18,2 |
| 35.1 | Schiff- u. Bootsbau | 341 418 | 876 023 | 1 217 441 | 31,7 |
| 35.11 | Schiffbau (oh.Boots- u. Yachtbau) | . | . | 1 176 685 | 32,4 |
| 35.12 | Boots- u. Yachtbau | . | . | 40 756 | 12,9 |
| 35.20 | Bahnindustrie | 1 519 975 | 418 912 | 1 938 887 | 17,9 |
| 35.30 | Luft- u. Raumfahrzeugbau . | 195 228 | 685 405 | 880 633 | 6,8 |
| 35.4 | H.v.Krafträdern,Fahrrä- dern u.Behindertenfahrz. | . | . | . | . |
| 35.41 | H.v.Krafträdern | . | . | 47 923 | -18,6 |
| 35.42 | H.v.Fahrrädern | 191 680 | 10 050 | 201 730 | 16,9 |
| 35.43 | H.v.Behinderten- fahrzeugen | . | . | . | . |
| 35.50 | Fahrzeugbau ang | . | . | . | . |
| DN | H.v.Möbeln,Schmuck,Mu- sikinstr.usw;Recycling . | 2 311 481 | 416 051 | 2 727 532 | -4,6 |
| 36 | H.v.Möbeln,Schmuck, Musikinstr.,Sportger.usw | 1 853 936 | 335 065 | 2 189 001 | -4,1 |
| 36.1 | H.v.Möbeln | 1 539 881 | 238 894 | 1 778 775 | -4,5 |
| 36.11 | H.v.Sitzmöbeln | 524 549 | 41 159 | 565 708 | -13,2 |
| 36.12 | H.v.Büro-u.Ladenmöbeln ... | 267 953 | 14 881 | 282 834 | -4,1 |
| 36.13 | H.v.Küchenmöbeln | 216 958 | 20 842 | 237 800 | -1,4 |
| 36.14 | H.v.sonst.Möbeln | 409 193 | 123 690 | 532 883 | -1,9 |
| 36.15 | H.v.Matratzen | 121 228 | 38 322 | 159 550 | 20,1 |
| 36.2 | H.v.Schmuck u.ä. Erzeugnissen | . | . | 12 183 | 11,5 |
| 36.21 | H.v.Münzen | . | . | . | . |
| 36.22 | H.v.Schmuck,Gold-u. Silberschmiedewaren | . | . | . | . |
| 36.30 | H.v.Musikinstrumenten | 29 144 | 31 843 | 60 987 | -1,1 |
| 36.40 | H.v.Sportgeräten | . | . | 41 339 | 46,3 |
| 36.50 | H.v.Spielwaren | 88 784 | 11 656 | 100 440 | -2,8 |
| 36.6 | H.v.sonst.Erzeugnissen ... | 161 306 | 33 971 | 195 277 | -8,8 |
| 36.61 | H.v.Pantasieschmuck | - | - | - | X |
| 36.62 | H.v.Besen u.Bürsten | 55 827 | 6 915 | 62 742 | -4,7 |
| 36.63 | H.v.Erzeugnissen ang | 105 479 | 27 056 | 132 535 | -10,6 |
| 37 | Recycling | 457 545 | 80 986 | 538 531 | -6,6 |
| 37.10 | Recycling v.metallischen Altmat.u.Reststoffen ... | 249 216 | 57 188 | 306 404 | -17,0 |
| 37.20 | Recycling v.nichtmetall. Altmat.u.Reststoffen ... | 208 329 | 23 798 | 232 127 | 11,9 |
| | Energie | 6 163 337 | 203 952 | 6 367 289 | 27,6 |

1) Klassifikation der Wirtschaftszweige, Ausgabe 2003 (WZ 2003).

Neuordnung der Hauptgruppen *

| WZ 2003-Nr. | WIRTSCHAFTSZWEIG | Hauptgruppe alt | Hauptgruppe neu |
|-------------|---|-----------------|-----------------|
| C - D | Bergbau und Gewinnung von Steinen und Erden; Verarbeitendes Gewerbe | | |
| | Vorleistungsgüterproduzenten | A | A |
| | Investitionsgüterproduzenten | B | B |
| | Gebrauchsgüterproduzenten | GG | GG |
| | Verbrauchsgüterproduzenten | VG | VG |
| | Energie | | EN |
| C | Bergbau und Gewinnung von Steinen und Erden | | |
| CA | Kohlenbergbau, Torfgewinnung, Gewinnung von Erdöl und Erdgas, Bergbau auf Uran- und Thoriumerze | | |
| 10 | Kohlenbergbau, Torfgewinnung | | |
| 10.10 | Steinkohlenbergbau und -brikettherstellung | A | EN |
| 10.20 | Braunkohlenbergbau und -veredlung | A | EN |
| 10.30 | Torfgewinnung und -veredlung | A | EN |
| 11 | Gewinnung von Erdöl und Erdgas, Erbringung damit verbundener Dienstleistungen | | |
| 11.10 | Gewinnung von Erdöl und Erdgas | A | EN |
| 11.20 | Erbringung von Dienstleistungen bei der Gewinnung von Erdöl und Erdgas | A | EN |
| 12 | Bergbau auf Uran- und Thoriumerze | | |
| 12.00 | Bergbau auf Uran- und Thoriumerze | A | EN |
| CB | Erzbergbau, Gewinnung von Steinen und Erden, sonstiger Bergbau | | |
| 13 | Erzbergbau | | |
| 13.10 | Eisenerzbergbau | A | A |
| 13.20 | NE-Metallerzbergbau (ohne Bergbau auf Uran- und Thoriumerze) | A | A |
| 14 | Gewinnung von Steinen und Erden, sonstiger Bergbau | | |
| 14.1 | Gewinnung von Natursteinen | A | A |
| 14.2 | Gewinnung von Kies, Sand, Ton und Kaolin | A | A |
| 14.30 | Gewinnung von Mineralien für die Herstellung von chemischen Erzeugnissen | A | A |
| 14.40 | Gewinnung von Salz | A | A |
| 14.50 | Gewinnung von Steinen und Erden a.n.g., sonstiger Bergbau | A | A |
| D | Verarbeitendes Gewerbe | | |
| DA | Ernährungsgewerbe und Tabakverarbeitung | | |
| 15 | Ernährungsgewerbe | | |
| 15.1 | Schlachten und Fleischverarbeitung | VG | VG |
| 15.20 | Fischverarbeitung | VG | VG |
| 15.3 | Obst- und Gemüseverarbeitung | VG | VG |
| 15.4 | H.v. pflanzlichen und tierischen Ölen und Fetten | A / VG | VG |
| 15.41 | H.v. rohen Ölen und Fetten | A | VG |
| 15.5 | Milchverarbeitung; H.v. Speiseeis | VG | VG |
| 15.6 | Mahl- und Schälmaschinen, H.v. Stärke und Stärkeerzeugnissen | A | A |
| 15.7 | H.v. Futtermitteln | A / VG | A |
| 15.72 | H.v. Futtermitteln für sonstige Tiere | VG | A |
| 15.8 | Sonstiges Ernährungsgewerbe (ohne Getränkeherstellung) | VG | VG |
| 15.9 | H.v. Getränken | A / VG | VG |
| 15.92 | H.v. Alkohol | A | VG |
| 15.97 | H.v. Malz | A | VG |
| 16.00 | Tabakverarbeitung | VG | VG |
| DB | Textil- und Bekleidungsgewerbe | | |
| 17 | Textilgewerbe | | |
| 17.1 | Spinnstoffaufbereitung und Spinnerei | A | A |
| 17.2 | Weberei | A | A |

* In der Übersicht sind alle Positionen auf der Drei- und Vierstellerebene der WZ 2003 durch Fettdruck hervorgehoben, bei denen die Hauptgruppenzuordnungen im Vergleich zum Stand vor Juni 2001 (auf der Basis der WZ 93) geändert wurden. Auf der Vierstellerebene sind ausschließlich Positionen aufgeführt, bei denen sich Änderungen der Hauptgruppenzuordnung ergeben haben.

| WZ 2003-Nr. | WIRTSCHAFTSZWEIG | Hauptgruppe alt | Hauptgruppe neu |
|-------------|--|-----------------|-----------------|
| 17.30 | Textilveredlung | A | A |
| 17.40 | H.v. konfektionierten Textilwaren (ohne Bekleidung) | VG | VG |
| 17.5 | Sonstiges Textilgewerbe (ohne H.v. Maschenware) | A / VG | VG |
| 17.52 | H.v. Seilerwaren | A | VG |
| 17.53 | H.v. Vliesstoff und Erzeugnissen daraus (ohne Bekleidung) | A | VG |
| 17.54 | Textilgewerbe a.n.g. | A | VG |
| 17.60 | H.v. gewirktem und gestricktem Stoff | A | A |
| 17.7 | H.v. gewirkten und gestrickten Fertigerzeugnissen | VG | VG |
| 18 | Bekleidungsgewerbe | | |
| 18.10 | H.v. Lederbekleidung | VG | VG |
| 18.2 | H.v. Bekleidung (ohne Lederbekleidung) | VG | VG |
| 18.30 | Zurichtung und Färben von Fellen, H.v. Pelzwaren | VG | VG |
| DC/19 | Ledergewerbe | | |
| 19.10 | H.v. Leder und Lederfaserstoff | A | VG |
| 19.20 | Lederverarbeitung (ohne H.v. Lederbekleidung und Schuhen) | VG | VG |
| 19.30 | H.v. Schuhen | VG | VG |
| DD/20 | Holzgewerbe (ohne H.v. Möbeln) | | |
| 20.10 | Säge-, Hobel- und Holzimprägnierwerke | A | A |
| 20.20 | H.v. Furnier-, Sperrholz-, Holzfaser- und Holzspanplatten | A | A |
| 20.30 | H.v. Konstruktionsteilen, Fertigbauteilen, Ausbauelementen und Fertigteilbauten aus Holz | A | A |
| 20.40 | H.v. Verpackungsmitteln, Lagerbehältern und Ladungsträgern aus Holz | A | A |
| 20.5 | H.v. Holzwaren a.n.g. sowie von Kork-, Flecht- und Korbwaren (ohne H.v. Möbeln) | VG | A |
| 20.51 | H.v. Holzwaren a.n.g. (ohne H.v. Möbeln) | VG | A |
| 20.52 | H.v. Kork-, Flecht- und Korbwaren (ohne H.v. Möbeln) | VG | A |
| DE | Papier-, Verlags- und Druckgewerbe | | |
| 21 | Papiergewerbe | | |
| 21.1 | H.v. Holz- und Zellstoff, Papier, Karton und Pappe | A | A |
| 21.2 | H.v. Waren aus Papier, Karton und Pappe | A / VG | A |
| 21.22 | H.v. Haushalts-, Hygiene- und Toilettenartikeln aus Zellstoff, Papier und Pappe | VG | A |
| 22 | Verlagsgewerbe, Druckgewerbe, Vervielfältigung von bespielten Ton-, Bild- und Datenträgern | | |
| 22.1 | Verlagsgewerbe | VG | VG |
| 22.2 | Druckgewerbe | A | VG |
| 22.21 | Drucken von Zeitungen | A | VG |
| 22.22 | Drucken anderer Druckerzeugnisse | A | VG |
| 22.23 | Druckweiterverarbeitung | A | VG |
| 22.24 | Druck- und Medienvorstufe | A | VG |
| 22.25 | Erbringung von sonstigen druckbezogenen Dienstleistungen | A | VG |
| 22.3 | Vervielfältigung von bespielten Ton-, Bild- und Datenträgern | A | VG |
| 22.31 | Vervielfältigung von bespielten Tonträgern | A | VG |
| 22.32 | Vervielfältigung von bespielten Bildträgern | A | VG |
| 22.33 | Vervielfältigung von bespielten Datenträgern | A | VG |
| DF/23 | Kokerei, Mineralölverarbeitung, Herstellung und Verarbeitung von Spalt- und Brutstoffen | | |
| 23.10 | Kokerei | A | EN |
| 23.20 | Mineralölverarbeitung | A | EN |
| 23.30 | Herstellung und Verarbeitung von Spalt- und Brutstoffen | A | EN |
| DG/24 | H.v. chemischen Erzeugnissen | | |
| 24.1 | H.v. chemischen Grundstoffen | A | A |
| 24.20 | H.v. Schädlingsbekämpfungs-, Pflanzenschutz- und Desinfektionsmitteln | A | A |
| 24.30 | H.v. Anstrichmitteln, Druckfarben und Kitten | A | A |
| 24.4 | H.v. pharmazeutischen Erzeugnissen | A / VG | VG |
| 24.41 | H.v. pharmazeutischen Grundstoffen | A | VG |
| 24.5 | H.v. Seifen, Wasch-, Reinigungs- und Körperpflegemitteln sowie von Duftstoffen | VG | VG |

| WZ 2003-Nr. | WIRTSCHAFTSZWEIG | Hauptgruppe alt | Hauptgruppe neu |
|-------------|---|-----------------|-----------------|
| 24.6 | H.v. sonst. chemischen Erzeugnissen | A / VG | A |
| 24.65 | H.v. unbespielten Ton-, Bild- und Datenträgern | VG | A |
| 24.70 | H.v. Chemiefasern | A | A |
| DH/25 | H.v. Gummi- und Kunststoffwaren | | |
| 25.1 | H.v. Gummiwaren | A | A |
| 25.2 | H.v. Kunststoffwaren | A | A |
| DI/26 | Glasgewerbe, H.v. Keramik, Verarbeitung von Steinen und Erden | | |
| 26.1 | H.v. Glas und Glaswaren | A | A |
| 26.2 | H.v. keramischen Erzeugnissen (ohne H.v. Ziegeln und Baukeramik) | A / VG | A |
| 26.21 | H.v. keramischen Haushaltswaren und Ziergegenständen | VG | A |
| 26.30 | H.v. keramischen Wand- und Bodenfliesen und -platten | A | A |
| 26.40 | H.v. Ziegeln und sonstiger Baukeramik | A | A |
| 26.5 | H.v. Zement, Kalk und gebranntem Gips | A | A |
| 26.6 | H.v. Erzeugnissen aus Beton, Zement und Gips | A | A |
| 26.70 | Be- und Verarbeitung von Naturwerksteinen und Natursteinen a.n.g. | A | A |
| 26.8 | H.v. sonstigen Erzeugnissen aus nicht metallischen Mineralien | A | A |
| DJ | Metallerzeugung und -bearbeitung, H.v. Metallerzeugnissen | | |
| 27 | Metallerzeugung und -bearbeitung | | |
| 27.10 | Erzeugung von Roheisen, Stahl und Ferrolegierungen | A | A |
| 27.2 | H.v. Rohren | A | A |
| 27.3 | Sonstige erste Bearbeitung von Eisen und Stahl | A | A |
| 27.4 | Erzeugung und erste Bearbeitung von NE-Metallen | A | A |
| 27.5 | Gießereien | A | A |
| 28 | H.v. Metallerzeugnissen | | |
| 28.1 | Stahl- und Leichtmetallbau | B | B |
| 28.2 | H.v. Metallbehältern mit einem Fassungsvermögen von mehr als 300 l; H.v. Heizkörpern und Kesseln für Zentralheizungen | B | B |
| 28.30 | H.v. Dampfkesseln (ohne Zentralheizungskessel) | B | B |
| 28.40 | H.v. Schmiede-, Press-, Zieh- und Stanzteilen, gewalzten Ringen und pulvermetallurgischen Erzeugnissen | A | A |
| 28.5 | Oberflächenveredlung und Wärmebehandlung, Mechanik a.n.g. | A | A |
| 28.6 | H.v. Schneidwaren, Werkzeugen, Schlössern und Beschlägen aus unedlen Metallen | A / B / VG | A |
| 28.61 | H.v. Schneidwaren und Bestecken aus unedlen Metallen | VG | A |
| 28.62 | H.v. Werkzeugen | B | A |
| 28.7 | H.v. sonstigen Metallwaren | A / B | A |
| 28.71 | H.v. Metallbehältern mit einem Fassungsvermögen von 300 l oder weniger | B | A |
| DK/29 | Maschinenbau | | |
| 29.1 | H.v. Maschinen für die Erzeugung und Nutzung v. mechanischer Energie (ohne Motoren für Luft- und Straßenfahrzeuge) | B | B |
| 29.2 | H.v. sonstigen nicht wirtschaftszweigspezifischen Maschinen | B | B |
| 29.3 | H.v. land- und forstwirtschaftlichen Maschinen | B | B |
| 29.4 | H.v. Werkzeugmaschinen | B | B |
| 29.41 | H.v. handgeführten kraftbetriebenen Werkzeugen | | B |
| 29.42 | H.v. Werkzeugmaschinen für die Metallbearbeitung | | B |
| 29.43 | H.v. Werkzeugmaschinen a.n.g. | | B |
| 29.5 | H.v. Maschinen für sonstige bestimmte Wirtschaftszweige | B | B |
| 29.60 | H.v. Waffen und Munition | A | B |
| 29.7 | H.v. Haushaltsgeräten a.n.g. | GG | GG |
| DL | H.v. Büromaschinen, Datenverarbeitungsgeräten und -einrichtungen; Elektrotechnik, Feinmechanik und Optik | | |
| 30.0 | H.v. Büromaschinen, Datenverarbeitungsgeräten und -einrichtungen | B | B |
| 31 | H.v. Geräten der Elektrizitätserzeugung, -verteilung u.Ä. | | |
| 31.10 | H.v. Elektromotoren, Generatoren und Transformatoren | B | B |
| 31.20 | H.v. Elektrizitätsverteilungs- und -schalteinrichtungen | A | A |
| 31.30 | H.v. isolierten Elektrokabeln, -leitungen und -drähten | A | A |

| WZ 2003-Nr. | WIRTSCHAFTSZWEIG | Hauptgruppe alt | Hauptgruppe neu |
|-------------|---|-----------------|-----------------|
| 31.40 | H.v. Akkumulatoren und Batterien | A | A |
| 31.50 | H.v. elektrischen Lampen und Leuchten | A | A |
| 31.6 | H.v. elektrischen Ausrüstungen a.n.g. | A | A |
| 32 | Rundfunk- und Nachrichtentechnik | | |
| 32.10 | H.v. elektronischen Bauelementen | A | A |
| 32.20 | H.v. Geräten und Einrichtungen der Telekommunikationstechnik | B | B |
| 32.30 | H.v. Rundfunkgeräten sowie phono- und videotechnischen Geräten | GG | GG |
| 33 | Medizin-, Mess-, Steuer- und Regelungstechnik, Optik, H.v. Uhren | | |
| 33.10 | H.v. medizinischen Geräten und orthopädischen Erzeugnissen | B | B |
| 33.20 | H.v. Mess-, Kontroll-, Navigations- u.ä. Instrumenten und Vorrichtungen | B | B |
| 33.30 | H.v. industriellen Prozesssteuerungseinrichtungen | B | B |
| 33.40 | H.v. optischen und fotografischen Geräten | GG | GG |
| 33.50 | H.v. Uhren | GG | GG |
| DM | Fahrzeugbau | | |
| 34 | H.v. Kraftwagen und Kraftwagenteilen | | |
| 34.10 | H.v. Kraftwagen und Kraftwagenmotoren | B | B |
| 34.20 | H.v. Karosserien, Aufbauten und Anhängern | B | B |
| 34.30 | H.v. Teilen und Zubehör für Kraftwagen und Kraftwagenmotoren | A | B |
| 35 | Sonstiger Fahrzeugbau | | |
| 35.1 | Schiff- und Bootsbau | B / GG | B |
| 35.11 | Schiffbau (ohne Boots- und Yachtbau) | B | B |
| 35.12 | Boots- und Yachtbau | GG | B |
| 35.20 | Bahnindustrie | B | B |
| 35.30 | Luft- und Raumfahrzeugbau | B | B |
| 35.4 | H.v. Krafträdern, Fahrrädern und Behindertenfahrzeugen | GG | GG |
| 35.50 | Fahrzeugbau a.n.g. | B | GG |
| DN | H.v. Möbeln, Schmuck, Musikinstrumenten, Sportgeräten, Spielwaren und sonstigen Erzeugnissen; Recycling | | |
| 36 | H.v. Möbeln, Schmuck, Musikinstrumenten, Sportgeräten, Spielwaren und sonstigen Erzeugnissen | | |
| 36.1 | H.v. Möbeln | B / GG | GG |
| 36.12 | H.v. Büro- und Ladenmöbeln | B | GG |
| 36.2 | H.v. Schmuck u.ä. Erzeugnissen | GG | GG |
| 36.30 | H.v. Musikinstrumenten | GG | GG |
| 36.40 | H.v. Sportgeräten | VG | VG |
| 36.50 | H.v. Spielwaren | VG | VG |
| 36.6 | H.v. sonstigen Erzeugnissen | VG | VG |
| 37 | Recycling | | |
| 37.10 | Recycling von metallischen Altmaterialien und Reststoffen | A | A |
| 37.20 | Recycling von nicht metallischen Altmaterialien und Reststoffen | A | A |

Klassifikation der Wirtschaftszweige, Ausgabe 2003 (WZ 2003)

- mit Meldenummern des Güterverzeichnisses für Produktionsstatistiken, Ausgabe 2002 (GP 2002) -

Wirtschaftsbereich: Verarbeitendes Gewerbe sowie Bergbau und Gewinnung von Steinen und Erden

Vorbemerkung: Zur Wirtschaftsgliederung der WZ 2003 sind in den meisten Fällen übereinstimmende vierstellige Meldenummern des Güterverzeichnisses für Produktionsstatistiken, Ausgabe 2002 (GP 2002), angegeben (Spalte 4). Von dieser Regel abweichende Meldenummern des GP 2002 sind fett gedruckt. Die den Zweigen der WZ 2003 in Spalte 4 gegenübergestellten Meldenummern des GP 2002 bezeichnen ihre typische Produktion. Im Umkehrschluss können die Meldenummern des GP 2002 eindeutig einem bestimmten Wirtschaftszweig (Klasse der WZ 2003) zugeordnet werden.

In der ersten Spalte sind die Nummern der Klassen der WZ 2003 angegeben. Die Reihenfolge der Wirtschaftszweige richtet sich nach der WZ 2003. In der dritten Spalte ist die Bezeichnung des jeweiligen Wirtschaftszweiges der WZ 2003 angegeben.

In der zweiten Spalte ist die Zuordnung der Klassen (Viersteller) der WZ 2003 zu den neuen Hauptgruppen des Wirtschaftsbereichs Verarbeitendes Gewerbe sowie Bergbau und Gewinnung von Steinen und Erden durch folgende Buchstaben gekennzeichnet:
A = Vorleistungsgüterproduzenten, B = Investitionsgüterproduzenten, GG = Gebrauchsgüterproduzenten, VG = Verbrauchsgüterproduzenten, EN = Energie.

Hinweis: Angaben zum Merkmal Auftragseingang müssen nur für die mit einem ● gekennzeichneten Wirtschaftszweige gemeldet werden.

Abkürzungen: a.n.g. = anderweitig nicht genannt; einschl. = einschließlich; HG = Hauptgruppe; NE= Nichteisen-; u.ä. = und ähnliche(n).

| Nr. der Klassifikation | HG | Wirtschaftsgliederung | Entsprechende Meldenummern des Güterverzeichnisses für Produktionsstatistiken, Ausgabe 2002 1) |
|------------------------|----|--|--|
| 10.10 | EN | Steinkohlenbergbau und -brikett-herstellung | 1010 |
| 10.20 | EN | Braunkohlenbergbau und -veredlung | 1020 |
| 10.30 | EN | Torfgewinnung und -veredlung | 1030 |
| 11.10 | EN | Gewinnung von Erdöl und Erdgas | 1110 |
| 11.20 | EN | Erbringung von Dienstleistungen bei der Gewinnung von Erdöl und Erdgas | 1120 |
| 12.00 | EN | Bergbau auf Uran- und Thoriumerze | 1200 |
| 13.10 | A | Eisenerzbergbau | 1310 |
| 13.20 | A | NE-Metallerzbergbau (ohne Bergbau auf Uran- und Thoriumerze) | 1320 |
| 14.11 | A | Gewinnung von Naturwerksteinen und Natursteinen a.n.g. | 1411, 1421 12 303 bis 1421 12 309, 1421 12 930, 1421 12 950 |
| 14.12 | A | Gewinnung von Kalk und Gipsstein sowie Anhydrit, Dolomit und Kreide | 1412 (ohne 1412 20 530, 1412 20 550), 1421 12 301, 1421 12 500 |
| 14.13 | A | Gewinnung von Schiefer | 1413 |
| 14.21 | A | Gewinnung von Kies und Sand | 1421 11, 1421 12 133 bis 1421 12 150, 1421 13 300 |
| 14.22 | A | Gewinnung von Ton und Kaolin | 1422 |
| 14.30 | A | Gewinnung von Mineralien für die Herstellung von chemischen Erzeugnissen | 1430 |
| 14.40 | A | Gewinnung von Salz | 1440 |
| 14.50 | A | Gewinnung von Steinen und Erden a.n.g., sonstiger Bergbau | 1450 |

| Nr. der Klassifikation | HG | Wirtschaftsgliederung | Entsprechende Meldenummern des Güterverzeichnisses für Produktionsstatistiken, Ausgabe 2002 1) |
|------------------------|----|--|--|
| 15.11 | VG | Schlachten (ohne Schlachten von Geflügel) | 1511 |
| 15.12 | VG | Schlachten von Geflügel | 1512 |
| 15.13 | VG | Fleischverarbeitung | 1513 |
| 15.20 | VG | Fischverarbeitung | 1520 |
| 15.31 | VG | Kartoffelverarbeitung | 1531 |
| 15.32 | VG | Herstellung von Frucht- und Gemüsesäften | 1532, 1598 12 551 bis 1598 12 559 |
| 15.33 | VG | Obst und Gemüseverarbeitung a.n.g. | 1533 |
| 15.41 | VG | Herstellung von rohen Ölen und Fetten | 1541 |
| 15.42 | VG | Herstellung von raffinierten Ölen und Fetten | 1542 |
| 15.43 | VG | Herstellung von Margarine u.ä. Nahrungsfetten | 1543 |
| 15.51 | VG | Milchverarbeitung | 1551, 1598 12 700 |
| 15.52 | VG | Herstellung von Speiseeis | 1552 |
| 15.61 | A | Mahl- und Schälmühlen | 1561 |
| 15.62 | A | Herstellung von Stärke und Stärkeerzeugnissen | 1562 |
| 15.71 | A | Herstellung von Futtermitteln für Nutztiere | 1571 |
| 15.72 | A | Herstellung von Futtermitteln für sonstige Tiere | 1572 |
| 15.81 | VG | Herstellung von Backwaren (ohne Dauerbackwaren) | 1581 |
| 15.82 | VG | Herstellung von Dauerbackwaren | 1582 |
| 15.83 | VG | Herstellung von Zucker | 1583 |
| 15.84 | VG | Herstellung von Süßwaren (ohne Dauerbackwaren) | 1584 |
| 15.85 | VG | Herstellung von Teigwaren | 1585 |

1) Soweit nicht besonders aufgeführt, jeweils einschl. zugehöriger Lohnarbeiten, Reparaturen und Instandhaltungen, Installationen und Montagen sowie Veredlungsarbeiten.

| Nr. der Klassifikation | HG | Wirtschaftsgliederung | Entsprechende Meldenummern des Güterverzeichnisses für Produktionsstatistiken, Ausgabe 2002 1) |
|------------------------|----|--|---|
| 15.86 | VG | Verarbeitung von Kaffee und Tee, Herstellung von Kaffee-Ersatz | 1586 |
| 15.87 | VG | Herstellung von Würzmitteln und Saucen | 1587 |
| 15.88 | VG | Herstellung von homogenisierten und diätetischen Nahrungsmitteln | 1588 |
| 15.89 | VG | Herstellung von sonstigen Nahrungsmitteln (ohne Getränke) | 1589 |
| 15.91 | VG | Herstellung von Spirituosen | 1591 |
| 15.92 | VG | Herstellung von Alkohol | 1592 |
| 15.93 | VG | Herstellung von Traubenwein | 1593, 1598 12 596 |
| 15.94 | VG | Herstellung von Apfelwein und sonstigen Fruchtweinen | 1594 (ohne 1594 10 007) |
| 15.95 | VG | Herstellung von Wermutwein und sonstigen aromatisierten Weinen | 1595 |
| 15.96 | VG | Herstellung von Bier | 1596, 1594 10 007, 1598 12 595 |
| 15.97 | VG | Herstellung von Malz | 1597 |
| 15.98 | VG | Gewinnung natürlicher Mineralwässer, Herstellung von Erfrischungsgetränken | 1598 11 301 bis 1598 11 307, 1598 11 500, 1598 12 301 bis 1598 12 309, 1598 12 591 bis 1598 12 594, 1598 12 597 bis 1598 12 599 |
| 16.00 | VG | Tabakverarbeitung | 1600 |
| • 17.11 | A | Baumwollaufbereitung und -spinnerei | 1710 20 300, 1710 43, 1710 45 570, 1710 52, 1710 54 |
| • 17.12 | A | Wollaufbereitung und Streichgarnspinnerei | 1710 10, 1710 20 210 bis 1710 20 230, 1710 42 310 bis 1710 42 350, 1710 53 320 bis 1710 53 350, 1710 64, 1710 65 |
| • 17.13 | A | Wollaufbereitung und Kammgarnspinnerei | 1710 20 250 bis 1710 20 270, 1710 30, 1710 42 510 bis 1710 42 590, 1710 53 520 bis 1710 53 550, 1710 55 700, 1710 62, 1710 63 |
| 17.14 | A | Flachsaufbereitung und -spinnerei | 1710 20 400, 1710 44, 1710 45 700 |
| 17.15 | A | Zwimen und Texturieren von Filamentgarnen, Seidenaufbereitung und -spinnerei | 1710 20 110 bis 1710 20 190, 1710 41, 1710 45 100 bis 1710 45 309, 1710 51, 1710 55 300, 1710 61 |

| Nr. der Klassifikation | HG | Wirtschaftsgliederung | Entsprechende Meldenummern des Güterverzeichnisses für Produktionsstatistiken, Ausgabe 2002 1) |
|------------------------|----|--|---|
| • 17.16 | A | Herstellung von Nähgarn | 1710 45 530 bis 1710 45 550, 1710 55 130 bis 1710 55 150, 1710 55 530 bis 1710 55 550 |
| 17.17 | A | Sonstige Spinnstoffaufbereitung und Spinnerei | 1710 20 500, 1710 46, 1710 90 |
| • 17.21 | A | Baumwollweberei | 1720 20, 1720 32 122 bis 1720 32 390, 1720 32 921 bis 1720 32 990, 1720 33, 1720 40 101 bis 1720 40 709 |
| • 17.22 | A | Streichgarnweberei | 1720 10 222 bis 1720 10 290, 1720 32 422 bis 1720 32 490 |
| • 17.23 | A | Kammgarnweberei | 1720 10 322 bis 1720 10 390, 1720 32 522 bis 1720 32 590 |
| • 17.24 | A | Seiden- und Filamentgarnweberei | 1720 10 100, 1720 31 |
| 17.25 | A | Sonstige Weberei | 1720 10 420 bis 1720 10 900, 1720 40 905 bis 1720 40 909 |
| • 17.30 | A | Textilveredlung | 1730 |
| • 17.40 | VG | Herstellung von konfektionierten Textilwaren (ohne Bekleidung) | 1740 |
| • 17.51 | VG | Herstellung von Teppichen | 1751 |
| • 17.52 | VG | Herstellung von Seilerwaren | 1752 |
| • 17.53 | VG | Herstellung von Vliesstoff und Erzeugnissen daraus (ohne Bekleidung) | 1753 |
| • 17.54 | VG | Textilgewerbe a.n.g. | 1754 |
| • 17.60 | A | Herstellung von gewirktem und gestricktem Stoff | 1760 |
| • 17.71 | VG | Herstellung von Strumpfwaren | 1771 |
| • 17.72 | VG | Herstellung von Pullovern, Strickjacken u.ä. Waren | 1772 |
| • 18.10 | VG | Herstellung von Lederbekleidung | 1810 |
| • 18.21 | VG | Herstellung von Arbeits- und Berufsbekleidung | 1821 |
| • 18.22 | VG | Herstellung von Oberbekleidung (ohne Arbeits- und Berufsbekleidung) | 1822 |
| • 18.23 | VG | Herstellung von Wäsche | 1823 |
| • 18.24 | VG | Herstellung von sonstiger Bekleidung und Bekleidungszubehör | 1824 |
| 18.30 | VG | Zurichtung und Färben von Fellen, Herstellung von Pelzwaren | 1830 |

1) Soweit nicht besonders aufgeführt, jeweils einschl. zugehöriger Lohnarbeiten, Reparaturen und Instandhaltungen, Installationen und Montagen sowie Veredlungsarbeiten.

| Nr. der Klassifikation | HG | Wirtschaftsgliederung | Entsprechende Meldenummern des Güterverzeichnisses für Produktionsstatistiken, Ausgabe 2002 1) |
|------------------------|----|---|--|
| • 19.10 | VG | Herstellung von Leder und Lederfaserstoff | 1910 |
| • 19.20 | VG | Lederverarbeitung (ohne Herstellung von Lederbekleidung und Schuhen) | 1920 |
| • 19.30 | VG | Herstellung von Schuhen | 1930 |
| • 20.10 | A | Säge-, Hobel- und Holzimprägnierwerke | 2010 |
| • 20.20 | A | Herstellung von Furnier-, Sperrholz-, Holzfaser- und Holzspanplatten | 2020 |
| • 20.30 | A | Herstellung von Konstruktionsteilen, Fertigbauteilen, Ausbauelementen und Fertigteilbauten aus Holz | 2030 |
| 20.40 | A | Herstellung von Verpackungsmitteln, Lagerbehältern und Ladungsträgern aus Holz | 2040 |
| 20.51 | A | Herstellung von Holzwaren a.n.g. (ohne Herstellung von Möbeln) | 2051 |
| 20.52 | A | Herstellung von Kork-, Flecht- und Korbwaren (ohne Herstellung von Möbeln) | 2052 |
| • 21.11 | A | Herstellung von Holz- und Zellstoff | 2111 |
| • 21.12 | A | Herstellung von Papier, Karton und Pappe | 2112 |
| • 21.21 | A | Herstellung von Wellpapier und -pappe sowie von Verpackungsmitteln aus Papier, Karton und Pappe | 2121 |
| • 21.22 | A | Herstellung von Haushalts-, Hygiene- und Toilettenartikeln aus Zellstoff, Papier und Pappe | 2122 |
| • 21.23 | A | Herstellung von Schreibwaren und Bürobedarf aus Papier, Karton und Pappe | 2123, 2222 20 |
| • 21.24 | A | Herstellung von Tapeten | 2124 |
| • 21.25 | A | Herstellung von sonstigen Waren aus Papier, Karton und Pappe | 2125 |
| 22.11 | VG | Verlegen von Büchern | 2211 (ohne 2211 61 000, 2211 62 000) |
| 22.12 | VG | Verlegen von Zeitungen | 2212, 2213 11 050 |
| 22.13 | VG | Verlegen von Zeitschriften | 2213 (ohne 2213 11 050) |
| 22.14 | VG | Verlegen von bespielten Tonträgern und Musikalien | 2214, 2211 61 000, 2211 62 000 |
| 22.15 | VG | Sonstiges Verlagsgewerbe | 2215 |

| Nr. der Klassifikation | HG | Wirtschaftsgliederung | Entsprechende Meldenummern des Güterverzeichnisses für Produktionsstatistiken, Ausgabe 2002 1) |
|------------------------|----|--|--|
| • 22.21 | VG | Drucken von Zeitungen | 2221 |
| • 22.22 | VG | Drucken anderer Druckerzeugnisse | 2222 (ohne 2222 20) |
| • 22.23 | VG | Druckweiterverarbeitung | 2223 (ohne 2223 10 500) |
| • 22.24 | VG | Druck- und Mediovorstufe | 2224, 2225 10 007 |
| • 22.25 | VG | Erbringung von sonstigen druckbezogenen Dienstleistungen | 2225 (ohne 2225 10 007), 2223 10 500 |
| • 22.31 | VG | Vervielfältigung von bespielten Tonträgern | 2231 |
| • 22.32 | VG | Vervielfältigung von bespielten Bildträgern | 2232 |
| • 22.33 | VG | Vervielfältigung von bespielten Datenträgern | 2233 |
| 23.10 | EN | Kokerei | 2310 |
| 23.20 | EN | Mineralölverarbeitung | 2320 |
| 23.30 | EN | Herstellung und Verarbeitung von Spalt- und Brutstoffen | 2330 |
| • 24.11 | A | Herstellung von Industriegasen | 2411 |
| • 24.12 | A | Herstellung von Farbstoffen und Pigmenten | 2412 |
| • 24.13 | A | Herstellung von sonstigen anorganischen Grundstoffen und Chemikalien | 2413 |
| • 24.14 | A | Herstellung von sonstigen organischen Grundstoffen und Chemikalien | 2414 |
| • 24.15 | A | Herstellung von Düngemitteln und Stickstoffverbindungen | 2415 |
| • 24.16 | A | Herstellung von Kunststoff in Primärformen | 2416 |
| • 24.17 | A | Herstellung von synthetischem Kautschuk in Primärformen | 2417 |
| • 24.20 | A | Herstellung von Schädlingsbekämpfungs-, Pflanzenschutz- und Desinfektionsmitteln | 2420 |
| • 24.30 | A | Herstellung von Anstrichmitteln, Druckfarben und Kitten | 2430 |

1) Soweit nicht besonders aufgeführt, jeweils einschl. zugehöriger Lohnarbeiten, Reparaturen und Instandhaltungen, Installationen und Montagen sowie Veredlungsarbeiten.

| Nr. der Klassifikation | HG | Wirtschaftsgliederung | Entsprechende Meldenummern des Güterverzeichnis für Produktionsstatistiken, Ausgabe 2002 1) |
|------------------------|----|--|---|
| • 24.41 | VG | Herstellung von pharmazeutischen Grundstoffen | 2441 |
| • 24.42 | VG | Herstellung von pharmazeutischen Spezialitäten und sonstigen pharmazeutischen Erzeugnissen | 2442 |
| • 24.51 | VG | Herstellung von Seifen, Wasch-, Reinigungs- und Poliermitteln | 2451, 2452 19 705 |
| • 24.52 | VG | Herstellung von Duftstoffen und Körperpflegemitteln | 2452 (ohne 2452 19 705) |
| • 24.61 | A | Herstellung von pyrotechnischen Erzeugnissen | 2461 |
| • 24.62 | A | Herstellung von Klebstoffen und Gelatine | 2462 |
| • 24.63 | A | Herstellung von etherischen Ölen | 2463 |
| • 24.64 | A | Herstellung von fotochemischen Erzeugnissen | 2464 |
| • 24.65 | A | Herstellung von unbespielten Ton-, Bild- und Datenträgern | 2465 |
| • 24.66 | A | Herstellung von sonstigen chemischen Erzeugnissen a.n.g. | 2466 |
| • 24.70 | A | Herstellung von Chemiefasern | 2470 |
| • 25.11 | A | Herstellung von Bereifungen | 2511 |
| • 25.12 | A | Rundemeuerung von Bereifungen | 2512 |
| • 25.13 | A | Herstellung von sonstigen Gummiwaren | 2513 |
| • 25.21 | A | Herstellung von Platten, Folien, Schläuchen und Profilen aus Kunststoffen | 2521 |
| • 25.22 | A | Herstellung von Verpackungsmitteln aus Kunststoffen | 2522 |
| • 25.23 | A | Herstellung von Baubedarfsartikeln aus Kunststoffen | 2523 |
| • 25.24 | A | Herstellung von sonstigen Kunststoffwaren | 2524 |
| • 26.11 | A | Herstellung von Flachglas | 2611 |
| • 26.12 | A | Veredlung und Bearbeitung von Flachglas | 2612 |
| • 26.13 | A | Herstellung von Hohlglas | 2613 |
| • 26.14 | A | Herstellung von Glasfaser und Waren daraus | 2614 |
| • 26.15 | A | Herstellung, Veredlung und Bearbeitung von sonstigem Glas einschließlich technischen Glaswaren | 2615 |
| • 26.21 | A | Herstellung von keramischen Haushaltswaren und Ziergegenständen | 2621 |
| • 26.22 | A | Herstellung von Sanitärkeramik | 2622 |
| • 26.23 | A | Herstellung von keramischen Isolatoren und Isolierteilen | 2623 |

| Nr. der Klassifikation | HG | Wirtschaftsgliederung | Entsprechende Meldenummern des Güterverzeichnis für Produktionsstatistiken, Ausgabe 2002 1) |
|------------------------|----|--|---|
| • 26.24 | A | Herstellung von keramischen Erzeugnissen für sonstige technische Zwecke | 2624 |
| • 26.25 | A | Herstellung von keramischen Erzeugnissen a.n.g. | 2625 |
| • 26.26 | A | Herstellung von feuerfesten keramischen Werkstoffen und Waren | 2626 |
| • 26.30 | A | Herstellung von keramischen Wand- und Bodenfliesen und -platten | 2630 |
| • 26.40 | A | Herstellung von Ziegeln und sonstiger Baukeramik | 2640 |
| • 26.51 | A | Herstellung von Zement | 2651 |
| • 26.52 | A | Herstellung von Kalk | 2652 |
| • 26.53 | A | Herstellung von gebranntem Gips | 2653, 1412 20 530, 1412 20 550 |
| • 26.61 | A | Herstellung von Erzeugnissen aus Beton, Zement und aus Kalksandstein für den Bau | 2661, 2666 12 001 bis 2666 12 004 |
| • 26.62 | A | Herstellung von Gipserzeugnissen für den Bau | 2662 |
| • 26.63 | A | Herstellung von Frischbeton (Transportbeton) | 2663 |
| • 26.64 | A | Herstellung von Mörtel und anderem Beton (Trockenbeton) | 2664 |
| • 26.65 | A | Herstellung von Faserzementwaren | 2665 |
| • 26.66 | A | Herstellung von Erzeugnissen aus Beton, Zement und Gips a.n.g. | 2666 11, 2666 12 006 bis 2666 12 009 |
| • 26.70 | A | Be- und Verarbeitung von Naturwerksteinen und Natursteinen a.n.g. | 2670 |
| • 26.81 | A | Herstellung von Mühl-, Mahl-, Schleif-, Wetz- und Poliersteinen sowie Schleifstoffen | 2681 |
| • 26.82 | A | Herstellung von sonstigen Erzeugnissen aus nicht metallischen Mineralien a.n.g. | 2682, 1421 13 500 |
| • 27.10 | A | Erzeugung von Roheisen, Stahl und Ferrolegierungen | 2710 |
| • 27.21 | A | Herstellung von Rohren, Rohrform-, Rohrverschluss- und Rohrverbindungsstücken aus Gusseisen | 2721 |
| • 27.22 | A | Herstellung von Stahlrohren, Rohrform-, Rohrverschluss- und Rohrverbindungsstücken aus Stahl | 2722 |
| • 27.31 | A | Herstellung von Blankstahl | 2731 |
| • 27.32 | A | Herstellung von Kaltband mit einer Breite von weniger als 600 mm | 2732 |
| • 27.33 | A | Herstellung von Kaltprofilen | 2733 |
| • 27.34 | A | Herstellung von gezogenem Draht | 2734 |

1) Soweit nicht besonders aufgeführt, jeweils einschl. zugehöriger Lohnarbeiten, Reparaturen und Instandhaltungen, Installationen und Montagen sowie Veredlungsarbeiten.

| Nr. der Klassifikation | HG | Wirtschaftsgliederung | Entsprechende Meldenummern des Güterverzeichnis für Produktionsstatistiken, Ausgabe 2002 1) |
|------------------------|----|---|---|
| • 27.41 | A | Erzeugung und erste Bearbeitung von Edelmetallen | 2741 |
| • 27.42 | A | Erzeugung und erste Bearbeitung von Aluminium | 2742 |
| • 27.43 | A | Erzeugung und erste Bearbeitung von Blei, Zink und Zinn | 2743 |
| • 27.44 | A | Erzeugung und erste Bearbeitung von Kupfer | 2744 |
| • 27.45 | A | Erzeugung und erste Bearbeitung von sonstigen NE-Metallen | 2745 |
| • 27.51 | A | Eisengießereien | 2751 |
| • 27.52 | A | Stahlgießereien | 2752 |
| • 27.53 | A | Leichtmetallgießereien | 2753 |
| • 27.54 | A | Buntmetallgießereien | 2754 |
| • 28.11 | B | Herstellung von Metallkonstruktionen | 2811 |
| • 28.12 | B | Herstellung von Ausbauelementen aus Metall | 2812 |
| • 28.21 | B | Herstellung von Metallbehältern mit einem Fassungsvermögen von mehr als 300 l | 2821 |
| • 28.22 | B | Herstellung von Heizkörpern und -kesseln für Zentralheizungen | 2822 |
| • 28.30 | B | Herstellung von Dampfkesseln (ohne Zentralheizungskessel) | 2830 |
| • 28.40 | A | Herstellung von Schmiede-, Press-, Zieh- und Stanzteilen, gewalzten Ringen und pulvermetallurgischen Erzeugnissen | 2840 |
| • 28.51 | A | Oberflächenveredlung und Wärmebehandlung | 2851 |
| • 28.52 | A | Mechanik a.n.g. | 2852 |
| • 28.61 | A | Herstellung von Schneidwaren und Bestecken aus unedlen Metallen | 2861 |
| • 28.62 | A | Herstellung von Werkzeugen | 2862 |
| • 28.63 | A | Herstellung von Schlössern und Beschlägen aus unedlen Metallen | 2863 |
| • 28.71 | A | Herstellung von Metallbehältern mit einem Fassungsvermögen von 300 l oder weniger | 2871 |
| • 28.72 | A | Herstellung von Verpackungen und Verschlüssen aus Eisen, Stahl und NE-Metall | 2872 |
| • 28.73 | A | Herstellung von Drahtwaren | 2873, 2875 27 520, 2875 27 690 |
| • 28.74 | A | Herstellung von Schrauben, Nieten, Ketten und Federn | 2874 |
| • 28.75 | A | Herstellung von sonstigen Metallwaren a.n.g. | 2875 (ohne 2875 27 520, 2875 27 690) |

| Nr. der Klassifikation | HG | Wirtschaftsgliederung | Entsprechende Meldenummern des Güterverzeichnis für Produktionsstatistiken, Ausgabe 2002 1) |
|------------------------|----|--|---|
| • 29.11 | B | Herstellung von Verbrennungsmotoren und Turbinen (ohne Motoren für Luft- und Straßenfahrzeuge) | 2911 |
| • 29.12 | B | Herstellung von Pumpen und Kompressoren | 2912 |
| • 29.13 | B | Herstellung von Armaturen | 2913 |
| • 29.14 | B | Herstellung von Lagern, Getrieben, Zahnrädern und Antriebselementen | 2914 |
| • 29.21 | B | Herstellung von Öfen und Brennern | 2921 |
| • 29.22 | B | Herstellung von Hebezeugen und Fördermitteln | 2922 |
| • 29.23 | B | Herstellung von kälte- und lufttechnischen Erzeugnissen, nicht für den Haushalt | 2923 |
| • 29.24 | B | Herstellung von sonstigen nicht wirtschaftszweigspezifischen Maschinen a.n.g. | 2924 |
| • 29.31 | B | Herstellung von land- und forstwirtschaftlichen Zugmaschinen | 2931 |
| • 29.32 | B | Herstellung von sonstigen land- und forstwirtschaftlichen Maschinen | 2932 |
| • 29.41 | B | Herstellung von handgeführten kraftbetriebenen Werkzeugen | 2941 |
| • 29.42 | B | Herstellung von Werkzeugmaschinen für die Metallbearbeitung | 2942 |
| • 29.43 | B | Herstellung von Werkzeugmaschinen a.n.g. | 2943 |
| • 29.51 | B | Herstellung von Maschinen für die Metallerzeugung, von Walzwerkeinrichtungen und Gießmaschinen | 2951 |
| • 29.52 | B | Herstellung von Bergwerks-, Bau- und Baustoffmaschinen | 2952 |
| • 29.53 | B | Herstellung von Maschinen für das Ernährungsgewerbe und die Tabakverarbeitung | 2953 |
| • 29.54 | B | Herstellung von Maschinen für das Textil-, Bekleidungs- und Ledergewerbe | 2954 |
| • 29.55 | B | Herstellung von Maschinen für das Papiergewerbe | 2955 |
| • 29.56 | B | Herstellung von Maschinen für bestimmte Wirtschaftszweige a.n.g. | 2956 |
| • 29.60 | B | Herstellung von Waffen und Munition | 2960 |
| • 29.71 | GG | Herstellung von elektrischen Haushaltsgeräten | 2971 |
| • 29.72 | GG | Herstellung von nicht elektrischen Heiz-, Koch-, Heißwasser- und Heißluftgeräten a.n.g. | 2972 |

1) Soweit nicht besonders aufgeführt, jeweils einschl. zugehöriger Lohnarbeiten, Reparaturen und Instandhaltungen, Installationen und Montagen sowie Veredelungsarbeiten.

| Nr. der Klassifikation | HG | Wirtschaftsgliederung | Entsprechende Meldenummern des Güterverzeichnisses für Produktionsstatistiken, Ausgabe 2002 1) |
|------------------------|----|--|--|
| • 30.01 | B | Herstellung von Büromaschinen | 3001 |
| • 30.02 | B | Herstellung von Datenverarbeitungsgeräten und –einrichtungen | 3002 |
| • 31.10 | B | Herstellung von Elektromotoren, Generatoren und Transformatoren | 3110 |
| • 31.20 | A | Herstellung von Elektrizitätsverteilungs- und –schaltanlagen | 3120 |
| • 31.30 | A | Herstellung von isolierten Elektrokabeln, –leitungen und –drähten | 3130 |
| • 31.40 | A | Herstellung von Akkumulatoren und Batterien | 3140 |
| • 31.50 | A | Herstellung von elektrischen Lampen und Leuchten | 3150 |
| • 31.61 | A | Herstellung von elektrischen Ausrüstungen für Motoren und Fahrzeuge a.n.g. | 3161 |
| • 31.62 | A | Herstellung von sonstigen elektrischen Ausrüstungen a.n.g. | 3162 |
| • 32.10 | A | Herstellung von elektronischen Bauelementen | 3210 |
| • 32.20 | B | Herstellung von Geräten und Einrichtungen der Telekommunikationstechnik | 3220 |
| • 32.30 | GG | Herstellung von Rundfunkgeräten sowie phono- und videotechnischen Geräten | 3230 |
| • 33.10 | B | Herstellung von medizinischen Geräten und orthopädischen Erzeugnissen | 3310 |
| • 33.20 | B | Herstellung von Mess-, Kontroll-, Navigations- u.ä. Instrumenten und Vorrichtungen | 3320 |
| • 33.30 | B | Herstellung von industriellen Prozesssteuerungseinrichtungen | 3330 |
| • 33.40 | GG | Herstellung von optischen und fotografischen Geräten | 3340 |
| • 33.50 | GG | Herstellung von Uhren | 3350 |

| Nr. der Klassifikation | HG | Wirtschaftsgliederung | Entsprechende Meldenummern des Güterverzeichnisses für Produktionsstatistiken, Ausgabe 2002 1) |
|------------------------|----|--|--|
| • 34.10 | B | Herstellung von Kraftwagen und Kraftwagenmotoren | 3410 |
| • 34.20 | B | Herstellung von Karosserien, Aufbauten und Anhängern | 3420 |
| • 34.30 | B | Herstellung von Teilen und Zubehör für Kraftwagen und Kraftwagenmotoren | 3430 |
| • 35.11 | B | Schiffbau (ohne Boots- und Yachtbau) | 3511 |
| • 35.12 | B | Boots- und Yachtbau | 3512 |
| • 35.20 | B | Bahnindustrie | 3520 |
| • 35.30 | B | Luft- und Raumfahrzeugbau | 3530 |
| • 35.41 | GG | Herstellung von Krafträdern | 3541 |
| • 35.42 | GG | Herstellung von Fahrrädern | 3542 |
| • 35.43 | GG | Herstellung von Behindertenfahrzeugen | 3543 |
| • 35.50 | GG | Fahrzeugbau a.n.g. | 3550 |
| • 36.11 | GG | Herstellung von Sitzmöbeln | 3611 |
| • 36.12 | GG | Herstellung von Büro- und Ladenmöbeln | 3612, 3614 11 001, 3614 13 095 |
| • 36.13 | GG | Herstellung von Küchenmöbeln | 3613 |
| • 36.14 | GG | Herstellung von sonstigen Möbeln | 3614 (ohne 3614 11 001, 3614 13 095) |
| 36.15 | GG | Herstellung von Matratzen | 3615 |
| 36.21 | GG | Herstellung von Münzen | 3621 |
| 36.22 | GG | Herstellung von Schmuck, Gold- und Silberschmiedewaren (ohne Phantasieschmuck) | 3622 |
| 36.30 | GG | Herstellung von Musikinstrumenten | 3630 |
| 36.40 | VG | Herstellung von Sportgeräten | 3640 |
| 36.50 | VG | Herstellung von Spielwaren | 3650 |
| 36.61 | VG | Herstellung von Phantasieschmuck | 3661 |
| 36.62 | VG | Herstellung von Besen und Bürsten | 3662 |
| 36.63 | VG | Herstellung von Erzeugnissen a.n.g. | 3663 |
| 37.10 | A | Recycling von metallischen Altmaterialien und Reststoffen | 3710 |
| 37.20 | A | Recycling von nicht metallischen Altmaterialien und Reststoffen | 3720 |

1) Soweit nicht besonders aufgeführt, jeweils einschl. zugehöriger Lohnarbeiten, Reparaturen und Instandhaltungen, Installationen und Montagen sowie Veredelungsarbeiten.

Statistisches Landesamt Musterland, 34211 Musterstadt (Postanschrift)



Falls obenstehende Anschrift oder Firmierung nicht mehr zutrifft, bitte berichtigen

Bei Rückfragen im Statistischen Landesamt wenden Sie sich bitte an:

Telefon: (xxxx) xxxxxx

Telefax: (xxxx) xx xxxx

E-Mail: xxx@xxx.de

**MONATSBERICHT FÜR BETRIEBE DES
VERARBEITENDEN GEWERBES SOWIE DES
BERGBAUS UND DER GEWINNUNG VON
STEINEN UND ERDEN**

Diese Meldung erfolgt für Betrieb (Werk) in:

PLZ, Ort:

Betriebsnummer:

Vorwahl / Tel.-Nr.:

E-Mail:

Die Richtigkeit der nachfolgenden Angaben wird bestätigt:

Ort

Datum

Unterschrift

→ Bitte schicken Sie den ausgefüllten Erhebungsvordruck bis zum 12. nach Ablauf des Berichtsmonats an die Erhebungsstelle zurück.

→ Informationen zu dieser Erhebung und ihren Rechtsgrundlagen finden Sie auf der Rückseite des Erhebungsvordrucks.

X

Betriebsnummer (SST 1-9)

WZ 2003-Nr. vierstellig

Unternehmensnummer

Berichtsmonat/Jahr:

Statistiknummer

001

1. Tätige Personen
(am Ende des Berichtsmonats)

Gesamtzahl der tätigen Personen
(einschl. tätiger Inhaber/-innen)
darunter: **Arbeiter und Arbeiterinnen**
(einschl. gewerblich Auszubildender)

Betriebsteile im Verarbeitenden Gewerbe sowie
im Bergbau und in der Gewinnung von Steinen und Erden
WZ 2003-Nr. WZ 2003-Nr. WZ 2003-Nr.

Baugewerbliche
Betriebsteile

Sonstige
Betriebsteile
(Handel, Transport,
Landwirtschaft
u. a. m.)

| | | | | | | | | | |
|----|--|----|--|----|--|----|--|----|--|
| 11 | | 11 | | 11 | | 21 | | 31 | |
| 12 | | 12 | | 12 | | 22 | | 32 | |

2. Umsatz im Berichtsmonat (ohne Umsatzsteuer)

Inlandsumsatz
(Umsatz im gesamten Bundesgebiet)

Auslandsumsatz insgesamt
(einschl. Umsatz mit deutschen Exporteuren)

darunter: Umsatz mit dem nicht zur Eurozone
gehörenden Ausland

| | | | | | | | | | |
|----|--|----|--|----|--|----|--|----|--|
| 13 | | 13 | | 13 | | 23 | | 33 | |
| 14 | | 14 | | 14 | | | | 34 | |
| 15 | | 15 | | 15 | | | | 38 | |

3. Auftragseingang im Berichtsmonat (ohne Umsatzsteuer)

Inlandsaufträge
(Aufträge aus dem gesamten Bundesgebiet)

Auslandsaufträge insgesamt
(einschl. Aufträge von deutschen Exporteuren)

darunter: Aufträge aus dem nicht zur Eurozone
gehörenden Ausland

| | | | | | |
|----|--|----|--|----|--|
| 16 | | 16 | | 16 | |
| 17 | | 17 | | 17 | |
| 18 | | 18 | | 18 | |

Angaben zu den **Abschnitten 4 bis 5** bitte für den **gesamten Betrieb** machen (einschl. baugewerblicher und sonstiger Betriebsteile).

4. Geleistete Arbeitsstunden im Berichtsmonat

Tatsächlich geleistete Arbeitsstunden aller tätigen Personen (einschl. tätiger Inhaber/-innen)

35 in vollen Stunden

5. Löhne und Gehälter im Berichtsmonat (ohne Arbeitgeberanteile zur Sozialversicherung)

Bruttolohnsumme einschl. Vergütungen für gewerbliche Auszubildende

Bruttogehaltsumme einschl. Vergütungen für kaufmännische und technische Auszubildende

36 in vollen Euro
37

Bemerkungen (hier besondere Hinweise, falls außergewöhnliche Verhältnisse die Angaben beeinflusst haben)

Erläuterungen zum Monatsbericht für Betriebe des Verarbeitenden Gewerbes sowie des Bergbaus und der Gewinnung von Steinen und Erden (Kurzfassung)

**Beachten Sie bitte bei der Ausfüllung des Berichts die ausführlichen Erläuterungen zum
Monatsbericht für Betriebe**

Zweck, Art und Umfang der Erhebung

Die Ergebnisse des Monatsberichts für Betriebe des Verarbeitenden Gewerbes sowie des Bergbaus und der Gewinnung von Steinen und Erden dienen der kurzfristigen Beurteilung der konjunkturellen Lage sowie der regionalen und sektoralen Strukturpolitik. Sie stellen eine unentbehrliche Grundlage für zahlreiche Entscheidungen der gesetzgebenden Körperschaften, der Bundes- und Landesregierungen, der Verbände, Kammern und anderer Institutionen auf dem Gebiet der gesamten Wirtschaftspolitik dar. Insoweit haben die von Ihnen gemachten Angaben mittelbar auch Rückwirkungen zumindest auf die Rahmenbedingungen Ihres Handelns. Darüber hinaus können die Ergebnisse des Monatsberichts für Sie auch unmittelbar, z. B. als Indikator für die Entwicklungen in der Sie betreffenden Branche, von Nutzen sein.

Der Monatsbericht erfasst monatlich die produzierenden Betriebe von höchstens 68 000 Unternehmen des Verarbeitenden Gewerbes sowie des Bergbaus und der Gewinnung von Steinen und Erden wie auch die produzierenden Betriebe der anderen Unternehmen, jeweils ohne Baubetriebe und Betriebe der Energie- und Wasserversorgung.

Rechtsgrundlagen

- Bundesstatistikgesetz (BStatG) vom 22. Januar 1987 (BGBl. I S. 462, 565), zuletzt geändert durch Artikel 16 des Gesetzes vom 21. August 2002 (BGBl. I S. 3322),
- Gesetz über die Statistik im Produzierenden Gewerbe (ProdGewStatG) in der Fassung der Bekanntmachung vom 21. März 2002 (BGBl. I S. 1181), geändert durch Artikel 2 des Gesetzes vom 26. Juli 2002 (BGBl. I S. 2867).

Erhoben werden die Tatbestände zu § 2 Buchstabe A Ziffer I Nr. 1 bis 5 ProdGewStatG. Die Auskunftspflicht ergibt sich aus § 9 ProdGewStatG in Verbindung mit §§ 15, 26 Abs. 4 Satz 1 BStatG. Danach sind die Inhaber oder Leiter der Betriebe bzw. Unternehmen auskunftspflichtig. Verstöße gegen die Auskunftspflicht – als solche gelten auch Terminüberschreitungen – können nach § 23 BStatG als Ordnungswidrigkeit mit einer Geldbuße geahndet werden. Gemäß § 15 Abs. 6 BStatG haben Widerspruch und Anfechtungsklage gegen die Aufforderung zur Auskunftserteilung keine aufhebende Wirkung.

Geheimhaltung, Hilfsmerkmale, Trennen und Löschen, Statistikregister

Die erhobenen Einzelangaben werden nach § 16 BStatG grundsätzlich geheimgehalten, insbesondere werden sie nicht den Finanzämtern zugänglich gemacht. Nur in gesetzlich ausdrücklich geregelten Ausnahmefällen dürfen Einzelangaben übermittelt werden. Eine Übermittlung der erhobenen Einzelangaben ist nach § 10 ProdGewStatG in Verbindung mit § 16 Abs. 4 BStatG an oberste Bundes- oder Landesbehörden in Form von Tabellen mit statistischen Ergebnissen zulässig, auch soweit Tabellenfelder nur einen einzigen Fall ausweisen. Eine Übermittlung von Einzelangaben mit Name und Anschrift ist ausgeschlossen.

Die Pflicht zur Geheimhaltung besteht auch für die Personen, die Empfänger von Einzelangaben sind.

Nach § 47 des Gesetzes gegen Wettbewerbsbeschränkungen (GWB) in der Fassung der Bekanntmachung vom 26. August 1998 (BGBl. I S. 2546), das zuletzt durch Artikel 2 des Gesetzes vom 2. September 2002 (BGBl. I S. 3448) geändert worden ist, werden der Monopolkommission für die Begutachtung der Entwicklung der Unternehmenskonzentration zusammengefasste Einzelangaben über die Vorhundertanteile der größten Unternehmensgruppen, Unternehmen, Betriebe oder fachlichen Teile von Unternehmen des jeweiligen Wirtschaftsbereichs übermittelt. Hierbei dürfen die zusammengefassten Einzelangaben nicht weniger als drei Einheiten betreffen und keine Rückschlüsse auf zusammengefasste Angaben von weniger als drei Einheiten ermöglichen.

Name und Anschrift des Unternehmens bzw. Betriebes, Name und Telefonnummer der für eventuelle Rückfragen zur Verfügung stehenden Person, Meldung für Betrieb (Werk) in (PLZ, Ort) sowie Ort, Datum und Unterschrift sind Hilfsmerkmale, die lediglich der technischen Durchführung der Erhebung dienen. Sie werden nach Abschluss der Prüfung der Angaben vom Erhebungsvordruck getrennt, gesondert aufbewahrt und mit Ausnahme von Name, Anschrift und Telefonnummer des Unternehmens bzw. Betriebes spätestens nach Beendigung des Zeitraums der periodisch wiederkehrenden Erhebung vernichtet.

Die verwendete Betriebs- und Unternehmensnummer dient der Unterscheidung der in die Erhebung einbezogenen Betriebe. Sie besteht aus einer laufenden, frei vergebenen, jedoch länderspezifischen Nummer. Die WZ 2003-Nummer ist die Nummer desjenigen Wirtschaftszweiges (Klasse der WZ 2003 = Vierstelliger), in dem der jeweilige Betrieb seinen wirtschaftlichen Schwerpunkt hat.

Die Angaben zu Name, Anschrift und Telefonnummer sowie die Betriebs- und Unternehmensnummer/WZ 2003-Nummer werden zusammen mit den Erhebungsmerkmalen „tätige Personen“ und „Umsatz“ zur Führung des Unternehmensregisters für statistische Zwecke (Statistikregister) verwendet. Rechtsgrundlagen hierfür sind § 13 BStatG und die Verordnung (EWG) Nr. 2186/93 des Rates vom 22. Juli 1993 über die innergemeinschaftliche Koordinierung des Aufbaus von Unternehmensregistern für statistische Verwendungszwecke (ABl. EG Nr. L 196 S. 1).

Meldung

Grundsätzlich für den gesamten Betrieb – nicht für das Unternehmen – einschl. seiner nicht produzierenden Teile und der in der Nähe liegenden Verwaltungs-, Reparatur-, Montage- und Hilfsbetriebe sowie der mit dem Betrieb verbundenen Kantinen und sonstigen Sozialeinrichtungen; einzubeziehen sind Baukolonnen für den Eigenbedarf und baugewerbliche Betriebsteile, die nicht zur Bauberichterstattung melden.

Aufgliederung nach fachlichen Betriebsteilen

Die Erhebungsmerkmale tätige Personen, Umsatz und Auftragseingang sind nach fachlichen Betriebsteilen aufzugliedern. Können aufzugliedernde Angaben nicht eindeutig zugeordnet werden, sind sie anteilmäßig aufzuschlüsseln.

Tätige Personen in den Baukolonnen für den Eigenbedarf sind in der Sammelposition „Baugewerbliche Betriebsteile“ zu melden.

1 Tätige Personen

Voll zu zählen sind auch Erkrankte, Urlauber, -innen, Teilzeitbeschäftigte, Kurzarbeiter, -innen, Saison- und Aushilfsarbeiter, -innen, Heimarbeiter, -innen, Streikende, von der Aussperrung Betroffene, Personen mit Altersteilzeitregelungen, Auszubildende sowie an andere Unternehmen gegen Entgelt überlassene Mitarbeiter, -innen.

Nicht zu melden sind unbezahlt mithelfende Familienangehörige mit weniger als 1/3 der üblichen Arbeitszeit – das sind im Allgemeinen weniger als 55 Stunden im Monat –, Leiharbeiter, -innen sowie Arbeitskräfte, die als Beauftragte anderer Betriebe im meldenden Betrieb Montage- und Reparaturarbeiten durchführen, und aufgrund einer tarifvertraglichen Vorruhestandsregelung ausgeschiedene Mitarbeiter, -innen.

2 Umsatz

Summe der Rechnungsendbeträge (ohne Umsatzsteuer) der im Berichtsmonat abgerechneten Lieferungen und Leistungen an Dritte – unabhängig vom Zahlungsseingang – einschl. Verbrauchsteuer und getrennt in Rechnung gestellter Kosten für Fracht, Porto, Verpackung usw. Zu melden sind auch Erlöse aus Lieferungen und Leistungen an rechtlich selbstständige Konzern- und Verkaufsgesellschaften. Unmittelbar gewährte Preisnachlässe sind abzusetzen.

Umsätze aus dem Verkauf von Elektrizität, Fernwärme, Gas, Dampf und Wasser sind anteilig auf die fachlichen Betriebsteile zu verteilen.

3 Auftragseingang

Wert (ohne Umsatzsteuer und Preisnachlässe) der vom Betrieb/Unternehmen akzeptierten Aufträge auf Lieferung selbst hergestellter oder in Lohnarbeit gefertigter Erzeugnisse. Als Auftragseingänge zählen auch Verkäufe ab Lager, wenn Auftragseingang und Auslieferung zeitlich zusammenfallen.

Einzubeziehen sind Erlöse aus Reparaturen, Instandhaltungen, Installationen, Montagen und Lohnarbeiten sowie Verbrauchsteuer und Kosten für Fracht, Verpackung, Porto usw.

Nicht einzubeziehen sind Aufträge auf Lieferungen von Elektrizität, Fernwärme, Gas, Dampf, Wasser, Handelsware und „verkaufsfähigen“ Produktionsrückständen sowie Aufträge über nichtindustrielle/nichthandwerkliche Leistungen, Aufträge die aus der Produktion einer im Ausland gelegenen Firma geliefert werden und unternehmensinterne Fabrikorder.

Lautet die Auftragsbestätigung nur über eine Menge, so sind die Auftragswerte mit Hilfe der z. Z. des Auftragseingangs geltenden Tagespreise zu ermitteln. Bei Abrufaufträgen sind nur die Werte der Abrufe im Berichtsmonat als Auftragseingänge zu melden.

4 Geleistete Arbeitsstunden

Zu melden sind die im Betrieb tatsächlich geleisteten – nicht die bezahlten – Stunden aller tätigen Personen (einschl. Heimarbeiter, -innen). Bei Schichtbetrieben ist die Summe aller Stunden in allen Schichten anzugeben.

Einzubeziehen sind geleistete Über-, Nacht-, Sonn- und Feiertagsstunden. Nicht einzubeziehen sind ausgefallene Arbeitsstunden, auch wenn sie bezahlt wurden, sowie Stunden für Montage- und Reparaturarbeiten von Beauftragten anderer Betriebe.

5 Löhne und Gehälter

Summe der Bruttobezüge der tätigen Personen (einschl. der an andere Unternehmen überlassenen Mitarbeiter, -innen) ohne Arbeitgeberanteile zur Sozialversicherung.

Einzubeziehen sind tariflich oder frei vereinbarte Zulagen (z. B. Akkord-, Nachtarbeits-, Schmutzzulagen), Naturalvergütungen, Vergütungen für ausgefallene Arbeitszeit (z. B. Urlaubslohn), Lohn- und Gehaltsfortzahlungen im Krankheitsfall und Zuschüsse des Arbeitgebers zum Krankengeld, Arbeitsentgelte und sonstige lohnsteuerpflichtige Zahlungen des Arbeitgebers im Rahmen von Altersteilzeitregelungen, Urlaubsbeihilfen, Gratifikationen, Gewinnbeteiligungen, tariflich oder frei vereinbarte Kindergelder und sonstige Familienzuschläge sowie Erziehungsbeihilfen, ferner vermögenswirksame Leistungen des Arbeitgebers und gezahlte Beträge an tätige Personen in eigenen Sozialeinrichtungen (z. B. Werksarzt) sowie Bezüge von Gesellschaftern, Vorstandsmitgliedern und anderen leitenden Kräften (soweit sie steuerlich als Einkünfte aus unselbständiger Arbeit gelten) und Provisionen und Tantiemen.

Nicht einzubeziehen sind Aufwendungen des Arbeitgebers (u. a. Pflichtbeiträge zur Sozialversicherung, Beiträge zur Berufsgenossenschaft, Aufwendungen für die betriebliche Altersversorgung, Vorruhestandszahlungen, Kurzarbeitergeld), an andere Unternehmen für entgeltliche Überlassung von Arbeitskräften gezahlte Beträge sowie Einnahmen von anderen Unternehmen für die Überlassung von Arbeitnehmern.

Übersicht der Segmente im Statistischen Informationssystem des Bundes (STATIS-BUND) ab 2003

Monatsbericht im Verarbeitenden Gewerbe sowie im Bergbau und
in der Gewinnung von Steinen und Erden

| Merkmal | Periodizität | Deutsch- land | Früheres Bundesgebiet | Neue Länder und Berlin - Ost |
|---------|--------------|------------------|--------------------------|---------------------------------|
| | | Segmentnummern | | |

Betriebe

| | | | | |
|---------------------------|---------|------|------|------|
| Betriebe | monatl. | 5400 | - | - |
| | jährl. | 5500 | 5600 | 5700 |
| Arbeiter | monatl. | 5401 | - | - |
| | jährl. | 5501 | 5601 | 5701 |
| Angestellte | monatl. | 5402 | - | - |
| | jährl. | 5502 | 5602 | 5702 |
| Beschäftigte | monatl. | 5403 | - | - |
| | jährl. | 5503 | 5603 | 5703 |
| Geleistete Arbeitsstunden | monatl. | 5404 | - | - |
| | jährl. | 5504 | 5604 | 5704 |
| Lohnsumme | monatl. | 5405 | - | - |
| | jährl. | 5505 | 5605 | 5705 |
| Gehaltsumme | monatl. | 5406 | - | - |
| | jährl. | 5506 | 5606 | 5706 |
| Lohn- und Gehaltsumme | monatl. | 5407 | - | - |
| | jährl. | 5507 | 5607 | 5707 |
| Umsatz Inland | monatl. | 5408 | - | - |
| | jährl. | 5508 | 5608 | 5708 |
| Umsatz Ausland | monatl. | 5409 | - | - |
| | jährl. | 5509 | 5609 | 5709 |
| Umsatz insgesamt | monatl. | 5410 | - | - |
| | jährl. | 5510 | 5610 | 5710 |
| Exportquote | monatl. | 5411 | - | - |
| | jährl. | 5511 | 5611 | 5711 |

Fachliche Betriebsteile

| | | | | |
|-------------------------|---------|------|------|------|
| Fachliche Betriebsteile | monatl. | 5420 | - | - |
| | jährl. | 5520 | 5620 | 5720 |
| Arbeiter | monatl. | 5421 | - | - |
| | jährl. | 5521 | 5621 | 5721 |
| Angestellte | monatl. | 5422 | - | - |
| | jährl. | 5522 | 5622 | 5722 |
| Beschäftigte | monatl. | 5423 | - | - |
| | jährl. | 5523 | 5623 | 5723 |
| Umsatz Inland | monatl. | 5424 | - | - |
| | jährl. | 5524 | 5624 | 5724 |
| Umsatz Ausland | monatl. | 5425 | - | - |
| | jährl. | 5525 | 5625 | 5725 |
| Umsatz insgesamt | monatl. | 5426 | - | - |
| | jährl. | 5526 | 5626 | 5726 |

Fachserie 4: Produzierendes Gewerbe

Reihe 1: Zusammenfassende Daten für das Produzierende Gewerbe (vorgesehen)

Reihe 2: Indizes für das Produzierende Gewerbe

Reihe 2.1: Indizes der Produktion und der Arbeitsproduktivität im Produzierenden Gewerbe

Monatlich (etwa 7 Wochen nach dem Berichtszeitraum): Index der Produktion für das Produzierende Gewerbe sowie vierteljährliche Produktionsindizes nach Wirtschaftszweigen.

Reihe 2.2: Auftragseingang und Umsatz im Verarbeitenden Gewerbe – Indizes –

Monatliche Indexberechnung für Inland, Ausland und Insgesamt nach Wirtschaftszweigen (vorläufige Ergebnisse ca. 8 Wochen nach dem Berichtszeitraum, endgültige Ergebnisse im Folgebericht).

Reihe 3: Produktion im Produzierenden Gewerbe

Reihe 3.1: Produktion im Produzierenden Gewerbe

Vierteljährliche und *jährliche* Darstellung der Produktion von 6 147 Gütern (Menge und Wert) und ergänzende Angaben aus der Preisstatistik.

Reihe 3.5.1: Produktion im Produzierenden Gewerbe in den neuen Bundesländern 3. und 4. Vierteljahr 1990

Reihe 3.2: Struktur der Produktion im Produzierenden Gewerbe

Jährliche Darstellung der Produktion von rd. 1 100 Güterklassen nach der Herkunft aus den Wirtschaftszweigen.

Reihe 4: Verarbeitendes Gewerbe sowie Bergbau und Gewinnung von Steinen und Erden

Beschäftigung, Umsatz und Investitionen der Unternehmen

Reihe 4.1.1: Beschäftigung und Umsatz der Betriebe des Verarbeitenden Gewerbes sowie des Bergbaus und der Gewinnung von Steinen und Erden

Monatlich (etwa 9 Wochen nach dem Berichtszeitraum): Betriebe und fachliche Betriebsteile in wirtschaftssystematischer Gliederung und nach Ländern (für Bergbau und Verarbeitendes Gewerbe insgesamt). Für **Betriebe**: zusätzlich Zahl der Beschäftigten, geleistete Arbeitsstunden und Umsatz; für **fachliche Betriebsteile**: Zahl der Beschäftigten sowie Umsatz.

Reihe 4.1.2: Betriebe, Beschäftigte und Umsatz des Verarbeitenden Gewerbes sowie des Bergbaus und der Gewinnung von Steinen und Erden nach Beschäftigtengrößenklassen

Jährlich für September Ergebnisse für Betriebe nach Beschäftigtengrößenklassen (Betriebe, Beschäftigte und Umsatz in wirtschaftssystematischer Gliederung; Länderergebnisse für Bergbau und Verarbeitendes Gewerbe insgesamt).

Reihe 4.1.4: Beschäftigte und Umsatz der Betriebe des Verarbeitenden Gewerbes sowie des Bergbaus und der Gewinnung von Steinen und Erden nach Bundesländern

Jährlicher Bericht.

Reihe 4.2: Beschäftigte, Umsatz und Investitionen der Unternehmen und Betriebe des Verarbeitenden Gewerbes sowie des Bergbaus und der Gewinnung von Steinen und Erden – Investitionen –

Jährlicher Vorbericht mit vorläufigen Unternehmens- und Betriebsergebnissen der Investitionserhebung.

Die endgültigen Ergebnisse erscheinen in tieferer systematischer Gliederung in den Reihen:

Reihe 4.2.1: Beschäftigte, Umsatz und Investitionen der Unternehmen und Betriebe des Verarbeitenden Gewerbes sowie des Bergbaus und der Gewinnung von Steinen und Erden

Jährlich: Beschäftigte, Umsatz, Investitionen und Zugänge an vermieteten oder mit Finanzierungsleasing beschafften Sachanlagen (jeweils nach Wirtschaftszweigen und Beschäftigten- und Umsatzgrößenklassen).

Reihe 4.2.3: Konzentrationsstatistische Daten für den Bergbau und das Verarbeitende Gewerbe sowie das Baugewerbe

2-jährlich: Konzentrationsraten und -koeffizienten für Unternehmen und Betriebe des Bergbaus und des Verarbeitenden Gewerbes.

Reihe 4.2.4: Material- und Wareneingang im Verarbeitenden Gewerbe sowie im Bergbau und in der Gewinnung von Steinen und Erden

4-jährlich: Material- und Wareneingang der Unternehmen des Bergbaus und des Verarbeitenden Gewerbes nach Warenarten und Wirtschaftszweigen.

Reihe 4.3: Kostenstruktur der Unternehmen des Verarbeitenden Gewerbes sowie des Bergbaus und der Gewinnung von Steinen und Erden

Jährlich: Beschäftigte, Bestandteile der Gesamtleistung, wichtige Kostenarten sowie Kosten- und Leistungsstruktur (Gliederung: wirtschaftssystematisch sowie nach Beschäftigtengrößenklassen).

Reihe 4.5.2: Schätzung des Nettoproduktionswertes im Bergbau und im Verarbeitenden Gewerbe 1991 (Zensus)

– Regionale und sektorale Verflechtung der Unternehmen und Betriebe –

Reihe 5: Baugewerbe

Reihe 5.1: Beschäftigung und Umsatz der Betriebe im Baugewerbe

Jährliche Ergebnisse der zur Jahresmitte durchgeführten Erhebung nach Wirtschaftszweigen und Beschäftigtengrößenklassen z.T. in regionaler Gliederung bis zu Kreisen.

Reihe 5.2: Beschäftigung, Umsatz und Investitionen der Unternehmen im Baugewerbe

Jährlich: Beschäftigte, Bruttolohn- und -gehaltsumme, Jahresbauleistung, Umsatz und Investitionen nach Wirtschaftszweigen und Beschäftigtengrößenklassen. Unternehmen mit 20 Beschäftigten und mehr.

Reihe 5.3: Kostenstruktur der Unternehmen im Baugewerbe

Jährlich: Kosten- und Leistungsgrößen im Bauhaupt- und Ausbau-gewerbe nach Wirtschaftszweigen und Beschäftigtengrößenklassen. Unternehmen mit 20 Beschäftigten und mehr.

Reihe 5.5.1: Beschäftigung, Umsatz und Gerätebestand der Betriebe im Baugewerbe nach der Klassifikation der Wirtschaftsweige, Ausgabe 1993 (WZ 93) – 1995 –

In diesem Sonderheft werden erstmalig Ergebnisse der zur Jahresmitte 1995 durchgeführten Jahreserhebung in der Gliederung nach der WZ 93 vorgelegt. Diese WZ 93 basiert auf der EU-einheitlichen Zweigklassifikation NACE Rev. 1.

Die Ergebnisse sind nach Wirtschaftszweigen und Beschäftigtengrößenklassen dargestellt, z.T. auch in regionaler Gliederung bis zu den Kreisen. Die qualitativen und quantitativen Veränderungen gegenüber der bisher in der Bundesrepublik angewandten Zweigsystematik „SYPRO“ werden erläutert.

Fortsetzung siehe folgende Seite

Reihe 6: Energie und Wasserversorgung

Reihe 6.1: Beschäftigung, Umsatz, Investitionen und Kostenstruktur der Unternehmen in der Energie- und Wasserversorgung

Jährlich (auch für fachliche Unternehmensteile): Beschäftigte, Arbeiterstunden, Löhne und Gehälter, Umsätze, Lagerbestände und Investitionen nach Wirtschaftszweigen und -bereichen sowie nach Beschäftigten- und Umsatzgrößenklassen. Außerdem Brutto- und Nettoproduktionswert, Brutto- und Nettowertschöpfung, Materialverbrauch und Wareneinsatz sowie Kosten nach Kostenarten.

Reihe 6.2 und 6.3 unbesetzt

Reihe 6.4: Stromerzeugungsanlagen der Betriebe im Bergbau und im Verarbeitenden Gewerbe

Jährlich: Betriebe mit Stromerzeugungsanlagen nach Wirtschaftszweigen und Ländern; Leistung und Belastung der Stromerzeugungsanlagen sowie Verbrauch an Brennstoffen für die Elektrizitätserzeugung.

Reihe 7: Handwerk

Reihe 7.1: Beschäftigte und Umsatz im Handwerk

Vierteljährlich: Beschäftigte und Umsatz in ausgewählten Wirtschafts- und Gewerbebezügen.

Reihe 8: Fachstatistiken

Reihe 8.1: Eisen- und Stahl (Eisenerzbergbau, eisenschaffende Industrie, Eisen-, Stahl- und Tempergießerei)

Monatlicher Vorbericht mit ersten vorläufigen Produktionszahlen und Monatsbericht über wesentliche Entwicklungstendenzen.

Der Vierteljahresbericht gibt Überblick über Struktur und Entwicklung der entsprechenden Bereiche, auch im Ausland.

Reihe 8.2: Düngemittelversorgung

Vierteljährlicher und jährlicher Bericht mit Angaben über den Inlandsabsatz nach Ländern und Düngesorten sowie Nährstoffgehalten.

Reihe S: Sonderbeiträge

Reihe S.13: Gegenüberstellung der Produktion im Produzierenden Gewerbe nach den Systematischen Güterverzeichnissen für Produktionsstatistiken (GP) von 1989 und 1982

Reihe S.14: Neuberechnung der Auftragseingangs- und Umsatzindizes für das Verarbeitende Gewerbe sowie der Auftragseingangs- und Auftragsbestandsindizes für das Bauhauptgewerbe auf Basis 1991

Reihe S.15: Neuberechnung der Produktionsindizes auf Basis 1991

Reihe S.16: Neuberechnung der Auftragseingangs- und Umsatzindizes für das Verarbeitende Gewerbe auf Basis 1995

Reihe S.17: Neuberechnung der Produktionsindizes und des Index des Arbeitsproduktivität auf Basis 1995

Reihe S.18: Neuberechnung der Auftragseingangs- und Umsatzindizes für das Verarbeitende Gewerbe auf Basis 2000

Einzelveröffentlichungen

Zensus im Produzierenden Gewerbe 1979 (7 Hefte)

Handwerkszählung vom 31. März 1995

Die Handwerkszählung 1995 war die erste Totalerhebung in diesem Bereich seit 18 Jahren. Gleichzeitig war sie die erste Zählung des Handwerks, die im wiedervereinigten Deutschland durchgeführt wurde. Nach der Auswertung dieser Erhebung liegen nunmehr wieder aktuelle und zuverlässige Strukturdaten über diesen wichtigen Bereich des deutschen Mittelstandes vor. Damit konnte eine bedeutende Datenlücke geschlossen werden. So zeigte die Zählung u. a., dass das Handwerk einen wesentlich größeren Stellenwert besitzt, als die bisherigen Daten vermuten ließen. In der öffentlichen Diskussion ist dies bereits auf eine breite Resonanz gestoßen.

Die Ergebnisse der Handwerkszählung 1995 werden auf Diskette und in drei Sonderheften innerhalb der Fachserie 4 veröffentlicht:

Heft 1: Ergebnisse für Unternehmen und Nebenbetriebe nach Gewerbebezügen

Enthält u. a. Angaben über Beschäftigte, Umsatz, Umsatzarten und Absatzrichtung nach Beschäftigten- und Umsatzgrößenklassen, Daten über Beschäftigte und Umsatz nach Ländern sowie Ergebnisse der Handwerkszählungen 1977 und 1995 im Zeitvergleich.

Heft 2: Ergebnisse für Unternehmen und Nebenbetriebe nach Gewerbebezügen

– Beschäftigte nach ihrer Stellung im Unternehmen, Löhne, Gehälter und gesetzliche Sozialkosten

Enthält u. a. Angaben über Beschäftigte nach ihrer Stellung im Unternehmen, Umsatz, Löhne, Gehälter und gesetzliche Sozialkosten nach Beschäftigten- und Umsatzgrößenklassen.

Heft 3: Ergebnisse für Unternehmen und Nebenbetriebe nach ausgewählten Wirtschaftszweigen der Klassifikation der Wirtschaftszweige, Ausgabe 1993

Enthält u. a. Angaben über Beschäftigte nach ihrer Stellung im Unternehmen, Umsatz, Umsatzarten, Absatzrichtung, Löhne, Gehälter und gesetzliche Sozialkosten nach Beschäftigten- und Umsatzgrößenklassen.

Zählung im handwerksähnlichen Gewerbe vom 31. März 1996

Die Zählung im handwerksähnlichen Gewerbe 1996 war die erste Totalerhebung in diesem Bereich. Nach der Auswertung der Erhebung liegen nunmehr erstmals aktuelle und zuverlässige Informationen über diesen überwiegend kleingewerblich strukturierten Bereich vor. Die Bundesergebnisse aus dieser Zählung werden in einem Sonderheft innerhalb der Fachserie 4 sowie auf Diskette zur Verfügung gestellt.

„Ausgewählte Zahlen für die Bauwirtschaft“

Monatliche Querschnittsveröffentlichung mit den Hauptteilen Bauwerke und Bautätigkeit sowie mit ausgewählten Daten aus zahlreichen anderen Sachgebieten.

„Ausgewählte Zahlen zur Energiewirtschaft“

Monatliche und jährliche Querschnittsveröffentlichungen über Aufkommen und Verwendung von festen, flüssigen und gasförmigen Brennstoffen sowie Elektrizität. Preisindizes und Preise für ausgewählte Energiearten. Beschäftigung der Betriebe in der Energie- und Wasserversorgung, Mineralölsteuern, Klimadaten.

Klassifikationen

Klassifikation der Wirtschaftszweige mit Erläuterungen, Ausgabe 2003 (WZ 03)

Systematik der Wirtschaftszweige mit Betriebs- und ähnlichen Benennungen, Ausgabe 1979

Alphabetisches Verzeichnis der Betriebs- und ähnlichen Benennungen zur Systematik der Wirtschaftszweige, Ausgabe 1988

Güterverzeichnis für Produktionsstatistiken, Ausgabe 2002

DESTATIS
wissen. nutzen.

Statistisches Bundesamt
Gustav-Stresemann-Ring 11
65189 Wiesbaden

Die Veröffentlichungen sind über den Vertriebspartner:
SFG Servicecenter Fachverlage, Part of the Elsevier Group,
Postfach 43 43, 72774 Reutlingen, Tel.: +49 (0) 70 71 / 93 53 50,
E-Mail: destatis@s-f-g.com erhältlich.

GEMEINDEVERZEICHNIS 2002 AUF CD-ROM ERSCHIENEN

Die Gemeinschaftsveröffentlichung der Statistischen Ämter des Bundes und der Länder „Gemeindeverzeichnis, Stand 31. Dezember 2002“ ist auf CD-ROM erschienen. Die CD-ROM enthält die Gemeindegemeinschaften für alle selbstständigen Gemeinden Deutschlands und die Zugehörigkeit der Gemeinden zu den übergeordneten Einheiten wie Landkreisen, Regierungsbezirken und Bundesländern. Zudem bietet die CD-ROM Angaben über Fläche und Einwohnerzahl sowie die Anschriften der Verwaltungssitze der Gemeinden und der übergeordneten Verwaltungseinheiten.

Die aktuelle Jahresausgabe der CD-ROM wurde darüber hinaus durch die Angabe der geographischen Mittelpunktkoordinaten der Gemeinden erweitert.

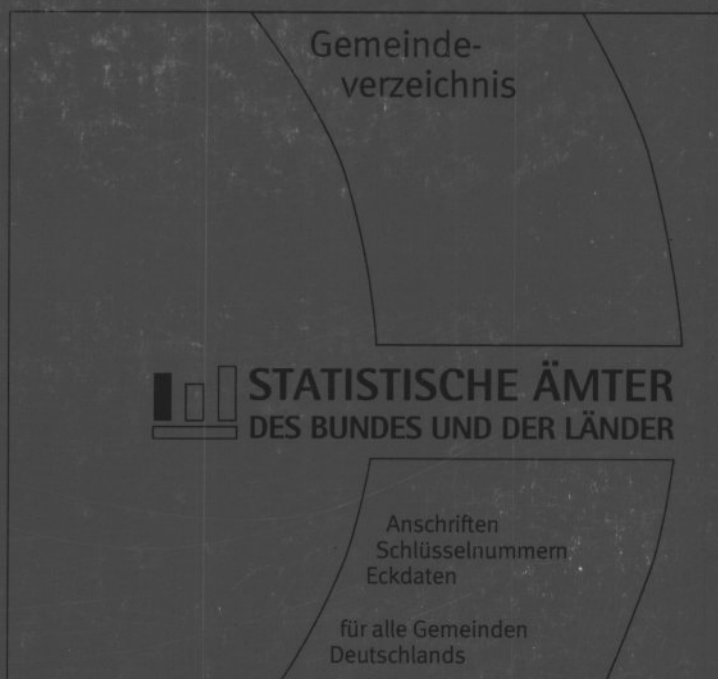

Die Daten werden in einer netzwerkfähigen Microsoft Access Datenbank unter MS Office 97, XP und 2000 zur Verfügung gestellt und können menügesteuert abgerufen und in verschiedene Formate exportiert werden.

Technische Voraussetzungen:

- Betriebssystem ab Windows 95
- Microsoft Office 97 oder höher
- Bildschirmauflösung 1024 x 768

Die CD-ROM kostet als Einzelplatzlizenz 98,- Euro zzgl. Versandkosten.
Bestell-Nr. 8348001-02700-3, ISBN 3-8246-0705-0

Die CD-ROM ist erhältlich über den Vertriebspartner des Statistischen Bundesamtes:
SFG – Servicecenter Fachverlage, Part of the Elsevier Group, Postfach 43 43, 72774 Reutlingen,
Telefon: +49(0)70 71 / 93 53 50, Telefax: +49(0)70 71 / 93 53 35, E-Mail: destatis@s-f-g.com
oder direkt über den Statistik-Shop www.destatis.de/shop