

PRODUZIERENDES GEWERBE

FACHSERIE

4

Reihe 3.1

Produktion im Produzierenden Gewerbe nach Gütern und Gütergruppen

1983

Statistisches Bundesamt
Bibliothek - Dokumentation - Archiv



HERAUSGEBER: STATISTISCHES BUNDESAMT WIESBADEN

VERLAG: W. KOHLHAMMER GMBH STUTTGART UND MAINZ

Herausgeber:
Statistisches Bundesamt
Gustav-Stresemann-Ring 11
6200 Wiesbaden

Auslieferung:
Verlag W. Kohlhammer GmbH
Abt. Veröffentlichungen des
Statistischen Bundesamtes
Philipp-Reis-Str. 3
6500 Mainz 42
Telefon: 06131/59094-95
Telex: 4187768 DGV

Erscheinungsfolge: jährlich

Erschienen im Mai 1984

Preis: DM 18,70

Bestellnummer: 2040310 - 83700

Nachdruck - auch auszugsweise - nur mit Quellenangabe
unter Einsendung eines Belegexemplares gestattet.

Statist. Bundesamt - Bibliothek



14-14560

Inhalt

	Seite
Einführung	5
1 Graphische Darstellungen	9
2 Produktion nach Hauptgruppen	11
3 Produktion nach Hauptgruppen und Bundesländern	12
4 Produktion und Index der Erzeugerpreise (Inlandsabsatz) nach Haupt- und Gütergruppen ...	13
5 Umsatz nach Haupt- und Gütergruppen	14
6 Außenhandel (Spezialhandel) nach Haupt- und Gütergruppen	15
7 Preisindizes für die Ein- und Ausfuhr nach Haupt- und Gütergruppen	16
8 Warenverkehr mit der Deutschen Demokratischen Republik und Berlin (Ost) nach Haupt- und Gütergruppen	17
9 Produktionswert nach Gütergruppen und Güterzweigen	18
10 Produktion nach Güterarten und Güterklassen	
Elektrizität, Gas, Fernwärme, Wasser	23
Bergbauliche Erzeugnisse	23
Erzeugnisse des Grundstoff- und Produktionsgütergewerbes	
Mineralölerzeugnisse	24
Spalt- und Brutstoffe	25
Steine und Erden, Asbestwaren, Schleifmittel	26
Eisen und Stahl	31
NE-Metalle und -Metallhalbzeug (einschl. Edelmetallen und deren Halbzeug)	32
Gießereierzeugnisse	35
Erzeugnisse der Ziehereien, Kaltwalzwerke und der Stahlverformung	35
Chemische Erzeugnisse	107
Schnittholz, Sperrholz und sonstiges bearbeitetes Holz	129
Holzschliff, Zellstoff, Papier und Pappe	135
Gummiwaren	147
Erzeugnisse des Investitionsgüter produzierenden Gewerbes	
Stahlbauerzeugnisse und Schienenfahrzeuge	38
Maschinenbauerzeugnisse (einschl. Ackerschleppern)	42
Straßenfahrzeuge (ohne Ackerschlepper)	69
Wasserfahrzeuge	72
Elektrotechnische Erzeugnisse	73
Feinmechanische und optische Erzeugnisse, Uhren	87
Eisen-, Blech- und Metallwaren	93
Büromaschinen, Datenverarbeitungsgeräte und -einrichtungen	123
Fertigteilbauten im Hochbau	182
Erzeugnisse des Verbrauchsgüter produzierenden Gewerbes	
Musikinstrumente, Spielwaren, Sportgeräte, Schmuck, belichtete Filme, Füllhalter u.ä.	104
Feinkeramische Erzeugnisse	124
Glas und Glaswaren	126
Holzwaren	130
Papier- und Pappwaren	137
Druckereierzeugnisse, Vervielfältigungen	140
Kunststofferzeugnisse	141
Leder	149
Lederwaren und Schuhe	150
Textilien	152
Bekleidung	169
Erzeugnisse des Nahrungs- und Genußmittelgewerbes	
Erzeugnisse des Ernährungsgewerbes	175
Tabakwaren	182
Internationale Übersichten	
11 Produzierendes Gewerbe im Ausland	
11.1 Produktion ausgewählter Erzeugnisse	186
11.2 Produktion ausgewählter Erzeugnisse der chemischen Industrie	197

Abkürzungen

A	= Ampère	LUTRO	= lufttrocken
A.N.G.	= anderweitig nicht genannt	MAG	= Metall-Aktivgas-Schweißen
AG	= Silber	MIG	= Metall-Inertgas-Schweißen
AL2(SO4)3	= Aluminiumsulfat	MM	= Millimeter
AL2O3	= Aluminiumoxid	MOFA	= Motorfahrrad
AP	= Altpapier	M2	= Quadratmeter
AU	= Gold	M3	= Kubikmeter
B (MERINO-BIS B)	= feine Wollqualitäten	N	= Stickstoff
BAC03	= Bariumcarbonat	NA2CO3	= Natriumcarbonat
BRT	= Bruttoregistertonne	NACL	= Natriumchlorid
BZW.	= beziehungsweise	NAOH	= Natriumhydroxid
B2O3	= Bortrioxid	NA2SO4	= Natriumsulfat
C	= Celsius	NA2S2O5	= Natriumpyrosulfit
CM3	= Kubikzentimeter	NE	= Nicht-Eisen
CU	= Kupfer	NH	= Niederspannungs-Hochleistung
DAB	= Deutsches Arznei Buch	NR.	= Nummer
DEN	= Denier (Maßeinheit für textile Fadenstärke)	NS-1	= Nanoreziproke Sekunde
DIN	= Das ist Norm	O	= Ortho
DM	= Deutsche Mark	P	= Para
DTEX	= dezitex (längenbezogene Masse für textile Fasern und Garne; 1 g/10 km)	PB	= Blei
DTZD	= Dutzend	PBO	= Blei (II)-oxid
EFF.	= effektiv	PCB	= Polychlorierte Biphenyle
EINSCHL.	= einschließlich	PVC	= Polyvinylchlorid
F	= Fluor	P2O5	= Phosphorpentoxid
FE	= Eisen	S	= Schwefel
FM	= Frequenzmodulation	SI02	= Siliciumdioxid
HCL	= Chlorwasserstoff	SO2	= Schwefeldioxid
HF	= Fluorwasserstoff	SO3	= Schwefeltrioxid
HL	= Hektoliter	ST	= Stück
HZ	= Hertz	SYPRO	= Systematik für das Produzierende Gewerbe
H2O2	= Wasserstoffperoxid	T	= Tonne
IT	= Kennzeichnung für harz- oder kautschukgebundene Asbestplatten und -dichtungen	TI02	= Titandioxid
KG	= Kilogramm	TJ	= Terajoule
KGTR	= Kilogramm trocken	U.	= und
KM/H	= Kilometer/Stunde	U.A.	= und andere(s)
KOH	= Kaliumhydroxid	U.Ä.	= und ähnliche(s)
KT	= metrisches Karat	U.DGL.	= und dergleichen
KV	= Kilovolt	UHF	= Ultra-Hoch-Frequenz
KVA	= Kilovoltampère	UKW	= Ultrakurzwelle
KW	= Kilowatt	V	= Volt
KWH	= Kilowattstunde	VC	= Vinylchlorid
K2CO3	= Kaliumcarbonat	VHF	= Very High Frequency
K2O	= Kaliumoxid	VH	= von Hundert
L	= Liter	W	= Watt
LFD.M.	= laufende Meter	WIG	= Wolfram-Inertgas-Schweißen
LWC	= light weight coated	Z.B.	= zum Beispiel
		ZN	= Zink
		ZNS	= Zinksulfid
		ZNSO4	= Zinksulfat
		ZP	= Zellstoffpapier

Zeichenerklärung

-	nichts vorhanden	...	Angabe fällt später an
0	weniger als die Hälfte von 1 in der letzten besetzten Stelle, jedoch mehr als nichts	()	Aussagewert eingeschränkt, da der Zahlenwert Fehler aufweisen kann
.	Zahlenwert unbekannt	*	Gesamtproduktion
.A	Zahlenwert geheimzuhalten]	aus Gründen der Geheimhaltung bzw. Vergleichbarkeit zusammengefaßt.

Einführung

In der vorliegenden Veröffentlichung werden Ergebnisse der Produktionsstatistik und als Ergänzung hierzu zusammenfassende Daten aus anderen Erhebungen wie der Außenhandelsstatistik, der Statistik des Warenverkehrs mit Berlin (Ost) und der DDR, der Preisstatistik sowie ausgewählter Erzeugnisse des Produzierenden Gewerbes im Ausland gegeben.

1 Vierteljährliche Produktionserhebung

Mit dem "Gesetz über die Statistik im Produzierenden Gewerbe" vom 6. November 1975, in der Fassung der Bekanntmachung vom 30. Mai 1980 (BGBl. I S. 641), in Verbindung mit dem Gesetz über die Statistik für Bundeszwecke (Bundesstatistikgesetz - BStatG) vom 14. März 1980 (BGBl. I S. 289) wurde die Grundlage für die Vereinheitlichung und Zusammenfassung der Erhebungen innerhalb des Produzierenden Gewerbes (Bergbau und Verarbeitendes Gewerbe, Baugewerbe, Energie- und Wasserversorgung) geschaffen. In diese Neuordnung der Statistik wurde auch die Berichterstattung über die Produktion einbezogen.

Der B e r i c h t s k r e i s der vierteljährlichen Produktionserhebung umfaßt Betriebe des Bergbaus und des Verarbeitenden Gewerbes (einschl. Fertigteilbau) von Unternehmen des Produzierenden Gewerbes mit im allgemeinen 20 Beschäftigten und mehr sowie Betriebe des Bergbaus und des Verarbeitenden Gewerbes (einschl. Fertigteilbau) mit im allgemeinen 20 Beschäftigten und mehr von Unternehmen der übrigen Wirtschaftsbereiche (einschl. Produzierendes Handwerk). Die Angaben beziehen sich auf das Bundesgebiet, einschließlich Berlin (West).

Als Ausnahme von der allgemeinen Abschneidegrenze "20 Beschäftigte und mehr" werden folgende SYPRO-Zweige ab "10 Beschäftigte und mehr" einbezogen:

2512 - Gewinnung von Natursteinen, a.n.g.,

2516 - Gewinnung von Sand, Kies,

2591 - Herstellung von Transportbeton,
6816 - Herstellung von Kartoffelerzeugnissen, a.n.g.,

6825 - Obst- und Gemüseverarbeitung,

6847 - Talgschmelzen, Schmalzsiedereien,

6856 - Fischverarbeitung,

6872 - Mälzerei,

6873 - Alkoholbrennerei,

6875 - Herstellung von Spirituosen,

6879 - Mineralbrunnen, Herstellung von Mineralwasser, Limonaden,

6889 - Herstellung von Futtermitteln.

Für den SYPRO-Zweig 5311 Säge- und Hobelwerke gilt als Abschneidegrenze der "Jahreseinschnitt von mindestens 1 000 m³ Rundholz".

Als G r u n d l a g e der Erhebung und der Gliederung der Daten dient das "Systematische Güterverzeichnis für Produktionsstatistiken, Ausgabe 1982, Teil 2: Systematisches Güterverzeichnis für Statistiken im Produzierenden Gewerbe (GP)"¹⁾.

Die nachgewiesenen Zahlen werden überwiegend im Rahmen der Vierteljährlichen Produktionserhebung ermittelt. In den Gütergruppen 10 (Elektrizität, Gas, Fernwärme, Wasser), 21 (Bergbauliche Erzeugnisse), 22 (Mineralölerzeugnisse), 27 (Eisen und Stahl), 28 (NE-Metalle und -Metallhalbzeug), 29 (Gießereierzeugnisse) und 63 (Textilien)

1) Eine ausführliche Darstellung über die Gliederungsgesichtspunkte dieser Systematik, Definitionen einzelner Begriffe etc. geben o.g. Güterverzeichnis sowie ein Aufsatz in "Wirtschaft und Statistik" 11/82, S. 782 ff.

werden zusätzlich Fachstatistiken herangezogen.

Bei den dargestellten Erzeugnissen ist zu unterscheiden:

Z u m A b s a t z b e s t i m m t e P r o d u k t i o n . Sie umfaßt im allgemeinen den verkaufsfähigen, für den Markt vorgesehenen Produktionsausstoß sowie den Eigenverbrauch und wird meistens nach Menge und Wert ohne Kennzeichnung dargestellt. (Bei der Gütergruppe 63 = Textilien beziehen sich die Angaben, sofern nicht gesonderte Angaben für "fremde Rechnung" ausgewiesen sind, grundsätzlich nur auf die "Produktion für eigene Rechnung"). Dem Wert der zum Absatz bestimmten Produktion liegen die im Berichtszeitraum erzielten Verkaufspreise ab Werk einschl. Verpackung, jedoch ohne Umsatzsteuer, ohne Transportkosten und abzüglich gewährter Rabatte sowie ohne Verbrauchsteuern (z.B. Mineralöl, Salz, Kaffee, Bier, Branntwein, Tabak) zugrunde. Neben Mengen- und Wertangaben wird in der Veröffentlichung für die einzelnen Güterarten auch die Anzahl der produzierenden Betriebe der Absatzproduktion genannt.

G e s a m t p r o d u k t i o n . Sie wird bei rund 1 200 Positionen des Güterverzeichnis nachgewiesen und ist in der Maßeinheitsspalte durch einen (*) besonders gekennzeichnet. Die Gesamtproduktion schließt neben der zum Absatz bestimmten auch die zur Weiterverarbeitung im berichtenden oder in einem anderen Betrieb desselben Unternehmens bestimmte Produktion ein. Nach Möglichkeit ist in diesen Fällen auch die zum Absatz bestimmte Produktion als "Darunterposition" getrennt aufgeführt. Soweit für die Gesamtproduktion Werte angegeben sind, wurde die zur Weiterverarbeitung bestimmte Produktionsmenge mit vergleichbaren Verkaufspreisen bewertet.

L o h n a r b e i t . Sie liegt vor, wenn vom Auftraggeber unberechnet geliefertes Material be- oder verarbeitet wird. Als Wert wird vom Auftragnehmer die vom Auftraggeber gezahlte Vergütung angegeben. Lohnarbeit ist im allgemeinen wert- und

mengenmäßig in der zum Absatz bestimmten Produktion enthalten (ausgenommen z.B. Gütergruppe 63 = Textilien sowie einige Positionen der Gütergruppe 22 = Mineralölerzeugnisse) - und wird nur bei besonderer Bedeutung getrennt nachgewiesen.

L o h n v e r e d l u n g , R e p a r a t u r e n u n d M o n t a g e sind als Schlußpositionen der jeweiligen Gütergruppen aufgeführt und werden im allgemeinen nur wertmäßig dargestellt. Lohnveredlung liegt vor, wenn ein vom Auftraggeber unberechnet geliefertes Erzeugnis im Lohnvertrag veredelt wird. Dabei bleibt die Form des Erzeugnisses selbst erhalten. Reparaturen sind Instandsetzungsarbeiten, bei denen das reparierte Erzeugnis höchstens in geringem Umfang neu erstellt wird. Als Montage gilt der Zusammenbau von Erzeugnissen, die im wesentlichen nicht im berichtenden Betrieb selbst gefertigt werden. Erfolgt der Zusammenbau im berichtenden Betrieb, so wird der Montagewert im allgemeinen dem Produktionswert des betreffenden Erzeugnisses zugeschlagen.

A r t d e r F e r t i g u n g , d e s M a t e r i a l s , d e r O b e r f l ä c h e n b e h a n d l u n g u.ä.

In einzelnen Positionen der Gütergruppen 28, 30 bis 33, 37, 38, 63 wird zusätzlich nach der Art der Fertigung, des Materials, der Funktion (Steuerung), der Oberflächenbehandlung etc. unterschieden.

Wegen der statistischen **G e h e i m h a l t u n g** betrieblicher Einzelangaben werden Daten für solche Erzeugnisse, die entweder von weniger als drei Betrieben produziert wurden oder an deren Herstellung ein Betrieb überwiegend beteiligt war, nicht veröffentlicht. Dies kann dazu führen, daß z.B. innerhalb einer vierstelligen Güterklasse die Angaben für eine weitere Position geheimzuhalten sind; diese fehlenden Daten sind aber in den Summen enthalten.

G e r i n g f ü g i g e A b w e i c h u n g e n in den Summen sind auf Runden der Zahlen zurückzuführen; Differenzen gegenüber früheren Veröffentlichungen erklären sich durch zwischenzeitlich vorgenommene Korrekturen.

Neben den Daten der Produktionsstatistik werden zu Vergleichszwecken zusammenfassende Ergebnisse folgender Statistiken gegeben:

2 Monatsbericht im Bergbau und Verarbeitenden Gewerbe

Dargestellt wird in Tabelle 5 der Umsatz nach fachlichen Betriebsteilen. Bei Betrieben mit Betriebsteilen in mehreren SYPRO-Zweigen sind die Betriebsergebnisse entsprechend der Produktion auf die verschiedenen SYPRO-Zweige aufgeteilt (bisheriges Beteiligtenkonzept). Nicht in die Ergebnisse einbezogen sind die Umsätze, die in fachlichen Betriebsteilen außerhalb des Bergbaus und Verarbeitenden Gewerbes, z.B. Umsätze aus Handelsware, erzielt werden. Die nachgewiesenen Umsätze verstehen sich ohne Umsatzsteuer, ohne unternehmensinterne Lieferungen, jedoch einschließlich Verbrauchsteuern und Kosten für Transport und Verpackung. Im Vergleich zu den Produktionswerten ergeben sich bei den Umsätzen u.a. definitorische Abweichungen bezüglich der Bewertung, der Behandlung von Sonderausstattungen (etwa bei Kraftfahrzeugen), der Zuordnung der nichtphysischen Produktion sowie der Einbeziehung der Wehrgüter. Ausführliche Ergebnisse der Monatsberichte im Bergbau und Verarbeitenden Gewerbe mit Erläuterungen enthält die monatliche Veröffentlichung der Fachserie 4 (Produzierendes Gewerbe), Reihe 4.1.1: Beschäftigung, Umsatz und Energieversorgung der Unternehmen und Betriebe im Bergbau und Verarbeitenden Gewerbe.

3 Preise und Preisindizes für gewerbliche Produkte (Erzeugerpreise) sowie für die Ein- und Ausfuhr

In Tabelle 4 werden Erzeugerpreisindizes auf Basis 1980 in der an das Güterverzeichnis für Produktionsstatistiken angelehnten Gliederung dargestellt. Weitergehende Ergebnisse sowie methodische Erläuterungen enthält die monatliche Veröffentlichung der Fachserie 17 (Preise), Reihe 2: Preise und Preisindizes für gewerbliche Produkte (Erzeugerpreise).

Preisindizes auf Basis 1980 für die Einfuhr und Ausfuhr von Waren in der an das Güterverzeichnis für Produktionsstatistik angelehnten Gliederung sind in Tabelle 7 dargestellt. Weitergehende Angaben sind in der

monatlichen Veröffentlichung der Fachserie 17 (Preise), Reihe 8: Preise und Preisindizes für die Ein- und Ausfuhr enthalten.

4 Außenhandel (Spezialhandel)

Die Ein- und Ausfuhr von Gütern in der an das Güterverzeichnis für Produktionsstatistiken angelehnten Gliederung sind in Tabelle 6 wiedergegeben. Der Außenhandel umfaßt den Warenverkehr mit dem Ausland; der Warenverkehr mit der Deutschen Demokratischen Republik und Berlin (Ost) ist darin nicht enthalten (vgl. Ziffer 5). Der Spezialhandel umfaßt die unmittelbare Einfuhr von Waren in den freien Verkehr, zur zollamtlich bewilligten aktiven Veredlung (Eigen- und Lohnveredlung), nach zollamtlich bewilligter passiver Veredlung, auch Ausbesserungsverkehr, die Einfuhr von ausländischen Waren aus Lager in die vorgenannten Einfuhrarten, sowie die Ausfuhr von Waren aus dem freien Verkehr, nach zollamtlich bewilligter aktiver Veredlung (Eigen- und Lohnveredlung), zur zollamtlich bewilligten passiven Veredlung, auch Ausbesserungsverkehr.

Hinsichtlich tiefer gegliederter Ergebnisse der Außenhandelsstatistik wird auf die verschiedenen Veröffentlichungen der Fachserie 7 (Außenhandel) verwiesen.

5 Warenverkehr mit der Deutschen Demokratischen Republik und Berlin (Ost)

Lieferungen und Bezüge des Bundesgebietes in der an das Güterverzeichnis für Produktionsstatistiken angelehnten Gliederung sind in Tabelle 8 wiedergegeben. Bezüglich weiterer Ergebnisse wird auf die monatlichen Veröffentlichungen der Fachserie 6 (Handel, Gastgewerbe, Reiseverkehr), Reihe 6: Warenverkehr mit der Deutschen Demokratischen Republik und Berlin (Ost) verwiesen.

6 Produktion ausgewählter Erzeugnisse des Produzierenden Gewerbes im Ausland

In den Tabellen 11.1 und 11.2 werden Zahlen über die Produktion im Ausland veröffentlicht.

In Tabelle 11.1 erstreckt sich der Nachweis auf 55 wichtige Erzeugnisse in 15 Ländern für den

Zeitraum 1980 bis 1982. Die Erzeugnisse wurden aus allen Bereichen des Bergbaus und Verarbeitenden Gewerbes und der Elektrizitätsversorgung ausgewählt. Hierbei wurden hauptsächlich Länder mit ausreichenden statistischen Informationen sowie mit einem ähnlichen Produktionsprogramm berücksichtigt. Soweit wie möglich sind die Ergebnisse der ausländischen Produktionsstatistiken den systematischen Abgrenzungen und Definitionen der laufenden Produktionsstatistiken der Bundesrepublik Deutschland angepaßt worden. Dabei wurde der Gliederung das systematische Güterverzeichnis der Produktionsstatistiken (Ausgabe 1982) zugrunde gelegt. Die dargebotenen Zahlen umfassen im allgemeinen die zum Absatz bestimmte Produktion. In einigen Fällen, insbesondere bei Vorprodukten, handelt es sich um die Gesamtproduktion, die auch die für die Produktion im selben Betrieb oder einem anderen Betrieb desselben Unternehmens bestimmte Produktion umfaßt. Diese Positionen sind durch einen (*) in der Maßeinheitsspalte gekennzeichnet.

Das Zahlenmaterial ist - von einigen Ausnahmen abgesehen - Veröffentlichungen der aufgeführten Länder entnommen. In der Regel sind dies die Statistischen Jahrbücher, amtliche Publikationen mit Ergebnissen laufender Statistiken im Produzierenden Gewerbe oder auch Ergebnisse von Verbandsstatistiken. In einigen Fällen konnte auf Zahlenmaterial internationaler Organisationen zurückgegriffen werden.

In Tabelle 11.2 werden Zahlen über zahlreiche Erzeugnisse der chemischen Industrie in den EG-Ländern für den Zeitraum 1975 bis 1982 dargestellt. Die Daten sind dem System CRONOS für die Verwaltung von Zeitreihen des Statistischen Amtes der Europäischen Gemeinschaften (EUROSTAT) entnommen. Weitere Produktionsdaten für das Ausland können auf Anfrage im Rahmen des Auskunftsdienstes des Statistischen Bundesamtes mitgeteilt werden (Tel.: 06121 - 752622).

PRODUKTION¹⁾AUSGEWÄHLTER ERZEUGNISSE
IM BERGBAU UND VERARBEITENDEN GEWERBE NACH HAUPTGRUPPEN

— in jeweiligen Preisen

- - - in Preisen von 1980

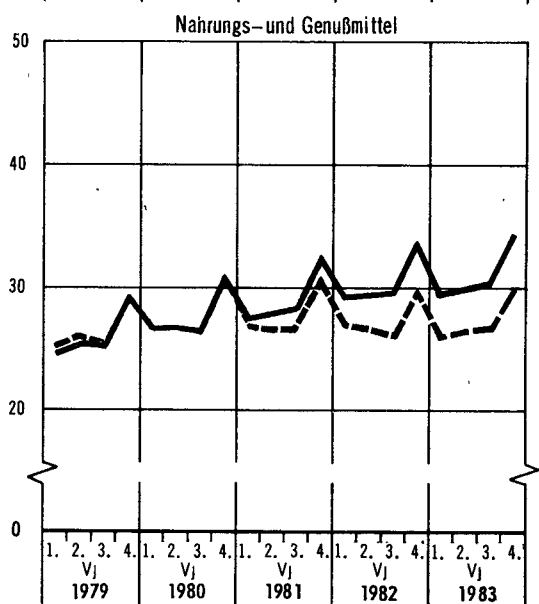
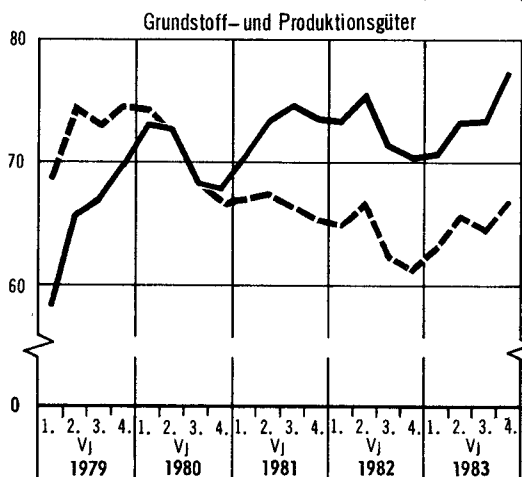
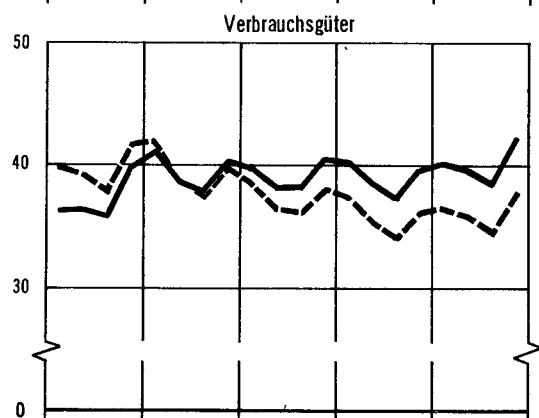
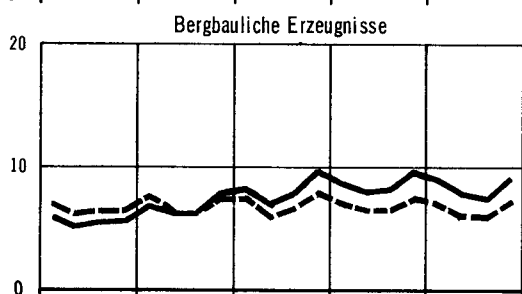
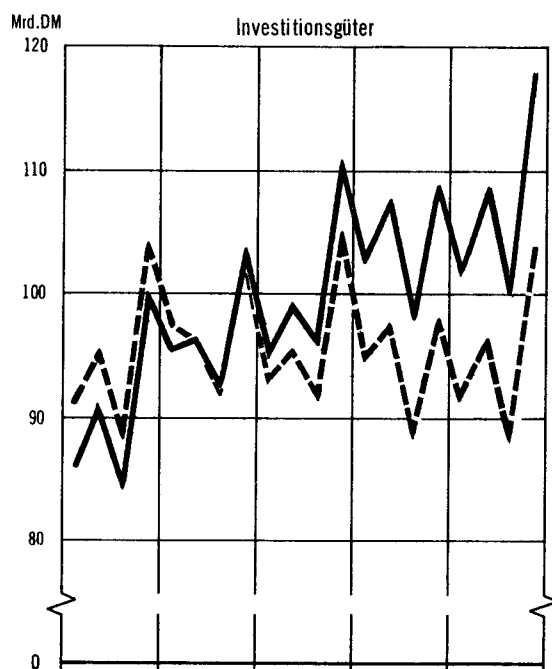
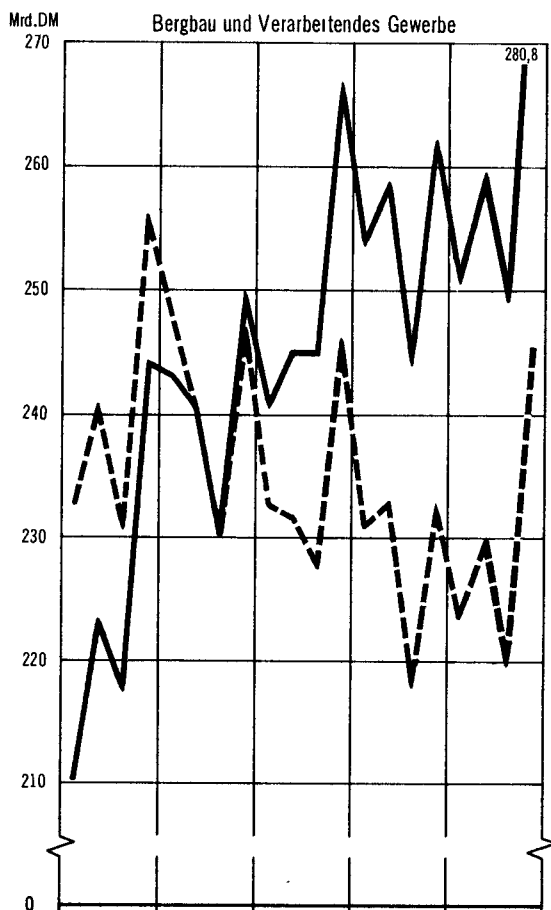

1) Zum Absatz bestimmt.

Statistisches Bundesamt 83 0847

2 Produktion nach Hauptgruppen*)

Jahr Vierteljahr	Insgesamt			Bergbauliche Erzeugnisse			Grundstoff- u. Produktionsgüter		
	Mill. DM	Veränderung 1)	Anteil	Mill. DM	Veränderung 1)	Anteil	Mill. DM	Veränderung 1)	Anteil
1979	896 032	+ 9,8	100	21 727	+ 9,1	2,4	260 717	+ 17,3	29,1
1980	965 113	+ 7,7	100	27 421	+ 26,2	2,8	281 784	+ 8,1	29,2
1981	997 974	+ 3,4	100	32 672	+ 19,1	3,3	292 340	+ 3,7	29,3
1982	1 017 763	+ 2,0	100	34 443	+ 5,4	3,4	290 480	- 0,6	28,5
1983	1 040 124	+ 2,2	100	33 344	- 3,2	3,3	294 410	+ 1,4	28,3
1982									
1. Vj	253 706	+ 5,4	100	8 668	+ 5,4	3,4	73 475	+ 4,4	28,9
2. Vj	258 176	+ 5,3	100	8 039	+ 16,6	3,1	75 440	+ 2,8	29,2
3. Vj	244 049	- 0,4	100	8 110	+ 2,5	3,3	71 254	- 4,6	29,2
4. Vj	261 833	- 1,8	100	9 626	- 0,1	3,7	70 311	- 4,5	26,9
1983									
1. Vj	250 762	- 1,2	100	9 029	+ 4,2	3,6	70 591	- 3,9	28,2
2. Vj	258 984	+ 0,3	100	7 753	- 3,6	3,0	73 265	- 2,9	28,3
3. Vj	249 613	+ 2,3	100	7 475	- 7,8	3,0	73 271	+ 2,8	29,4
4. Vj	280 764	+ 7,2	100	9 086	- 5,6	3,2	77 283	+ 9,9	27,5

Jahr Vierteljahr	Investitionsgüter			Verbrauchsgüter			Nahrungs- u. Genußmittel		
	Mill. DM	Veränderung 1)	Anteil	Mill. DM	Veränderung 1)	Anteil	Mill. DM	Veränderung 1)	Anteil
1979	361 352	+ 7,8	40,4	148 095	+ 7,6	16,5	104 141	+ 3,6	11,6
1980	387 477	+ 7,2	40,2	158 002	+ 6,7	16,4	110 429	+ 6,0	11,4
1981	400 655	+ 3,4	40,1	156 505	- 0,9	15,7	115 802	+ 4,9	11,6
1982	415 909	+ 3,8	40,9	155 720	- 0,5	15,3	121 211	+ 4,7	11,9
1983	428 301	+ 3,0	41,1	160 593	+ 3,1	15,4	123 476	+ 1,9	11,9
1982									
1. Vj	102 210	+ 7,3	40,3	40 256	+ 1,7	15,9	29 095	+ 6,3	11,5
2. Vj	106 927	+ 8,1	41,4	38 511	+ 1,1	14,9	29 259	+ 5,2	11,3
3. Vj	98 079	+ 2,1	40,2	37 259	- 2,5	15,3	29 347	+ 4,0	12,0
4. Vj	108 693	- 1,6	41,5	39 693	- 2,3	15,2	33 510	+ 3,4	12,8
1983									
1. Vj	101 811	- 0,4	40,6	40 213	- 0,1	16,0	29 118	+ 0,1	11,6
2. Vj	108 471	+ 1,4	41,9	39 727	+ 3,2	15,3	29 768	+ 1,7	11,5
3. Vj	100 105	+ 2,1	40,1	38 432	+ 3,1	15,4	30 330	+ 3,4	12,1
4. Vj	117 914	+ 8,5	42,0	42 221	+ 6,4	15,1	34 260	+ 2,2	12,2

*) Zum Absatz bestimmt.

1) Veränderung gegenüber entsprechendem Vorjahreszeitraum.

3 Produktion nach Hauptgruppen und Bundesländern*)

Jahr Hauptgruppen	Insgesamt	SchH	Hmb	Ndsa	Brm	NW	Hess	RhPf	BaWü	Bay	Saar	Bln (W)
<u>Mill. DM</u>												
1979	896 032	23 683	22 683	91 767	10 986	289 096	69 104	55 755	154 513	135 603	17 120	25 722
1980	965 113	25 948	25 172	99 829	11 567	306 155	72 960	60 838	169 050	146 790	18 674	28 130
1981	997 974	27 877	27 036	104 342	12 329	319 153	72 683	61 804	172 166	152 097	19 626	28 861
1982	1 017 763	28 299	29 069	106 959	12 354	322 238	72 788	62 155	176 167	157 103	20 224	30 407
davon (1982)												
Bergbauliche Er- zeugnisse	34 443	159	17	5 274	-	24 567	566	52	237	404	3 167	-
Grundstoff- und Produktionsgüter	290 480	7 137	12 667	27 886	2 278	121 167	22 764	22 378	30 358	33 370	6 136	4 339
Investitionsgüter	415 909	9 505	8 402	40 933	5 553	107 285	30 573	24 006	98 922	68 667	8 234	13 829
Verbrauchsgüter .	155 720	4 123	1 651	12 567	700	42 832	11 663	10 218	33 258	33 694	1 493	3 521
Nahrungs- und Ge- nußmittel	121 211	7 375	6 332	20 299	3 823	26 387	7 222	5 501	13 392	20 968	1 194	8 718
1983	1 040 124	28 819	30 523	107 223	13 216	319 898	75 253	61 665	183 820	166 655	20 731	32 321
davon												
Bergbauliche Er- zeugnisse	33 344	67	33	4 235	-	24 641	634	33	233	267	3 201	-
Grundstoff- und Produktionsgüter	294 410	7 073	14 513	27 705	2 734	116 592	24 506	23 671	31 553	35 116	6 275	4 672
Investitionsgüter	428 301	9 955	8 010	41 967	5 953	107 564	31 132	21 800	104 152	74 675	8 461	14 632
Verbrauchsgüter .	160 593	4 179	1 579	13 033	728	44 644	11 586	10 439	34 229	34 799	1 535	3 842
Nahrungs- und Ge- nußmittel	123 476	7 545	6 388	20 283	3 801	26 457	7 395	5 722	13 653	21 798	1 259	9 175
<u>Prozent</u>												
1979	100	2,6	2,5	10,3	1,2	32,3	7,7	6,2	17,3	15,1	1,9	2,9
1980	100	2,7	2,6	10,3	1,2	31,8	7,6	6,3	17,5	15,2	1,9	2,9
1981	100	2,8	2,7	10,5	1,2	31,9	7,3	6,2	17,3	15,2	2,0	2,9
1982	100	2,8	2,9	10,5	1,2	31,6	7,2	6,1	17,3	15,4	2,0	3,0
davon (1982)												
Bergbauliche Er- zeugnisse	100	0,5	0,0	15,3	-	71,3	1,6	0,2	0,7	1,2	9,2	-
Grundstoff- und Produktionsgüter	100	2,5	4,4	9,6	0,8	41,6	7,8	7,7	10,5	11,5	2,1	1,5
Investitionsgüter	100	2,3	2,0	9,8	1,3	25,8	7,4	5,8	23,8	16,5	2,0	3,3
Verbrauchsgüter .	100	2,6	1,1	8,1	0,4	27,4	7,5	6,6	21,4	21,6	1,0	2,3
Nahrungs- und Ge- nußmittel	100	6,1	5,2	16,7	3,2	21,8	6,0	4,5	11,0	17,3	1,0	7,2
1983	100	2,8	2,9	10,3	1,3	30,8	7,2	5,9	17,7	16,0	2,0	3,1
davon												
Bergbauliche Er- zeugnisse	100	0,2	0,1	12,7	-	73,9	1,9	0,1	0,7	0,8	9,6	-
Grundstoff- und Produktionsgüter	100	2,4	4,9	9,4	0,9	39,7	8,3	8,0	10,7	12,0	2,1	1,6
Investitionsgüter	100	2,3	1,9	9,8	1,4	25,1	7,3	5,1	24,3	17,4	2,0	3,4
Verbrauchsgüter .	100	2,6	1,0	8,1	0,5	27,7	7,2	6,5	21,3	21,7	1,0	2,4
Nahrungs- und Ge- nußmittel	100	6,1	5,2	16,4	3,1	21,4	6,0	4,6	11,1	17,7	1,0	7,4

*) Zum Absatz bestimmt. Der Nachweis nach Bundesländern schließt die Fachstatistiken ein.

4 Produktion und Index der Erzeugerpreise (Inlandsabsatz) nach Haupt- und Gütergruppen*)

Nummer der Systematik	Warenbenennung	Produktion ¹⁾			Erzeugerpreise ²⁾³⁾		
		1981	1982	1983	1981	1982	1983
		Mill. DM			1980 = 100		
	Erzeugnisse d. Bergbaus und Verarb. Gewerbes	997 974	1 017 763	1 040 124	106,3	111,5	113,2
	Bergbauliche Erzeugnisse	32 672	34 443	33 344	115,8 ^{a)}	124,7 ^{a)}	127,3 ^{a)}
	Grundstoff- und Produktionsgüter.....	292 340	290 480	294 410	109,7	113,9	113,4
	Investitionsgüter	400 655	415 909	428 301	104,1	110,0	113,0
	Verbrauchsgüter	156 505	155 720	160 593	104,9	109,0	111,0
	Nahrungs- und Genussmittel	115 802	121 211	123 476	104,6	110,8	113,2
22	Mineralölserzeugnisse	45 377	46 200	37 318	121,3	123,2	119,3
24	Spalt- und Brutstoffe	203	174	209	.	.	.
25	Steine und Erden, Asbestwaren, Schleifmittel	24 998	24 825	26 213	106,4	112,7	115,7
27	Eisen und Stahl	40 211	36 936	35 845	103,7	116,2	110,8
28	NE-Metalle und -Metallhalbzeug ⁴⁾	20 640	19 642	21 918	99,4	93,2	103,6
291	Eisen-, Stahl- und Temperguß	7 001	6 838	6 576	104,3	109,7	113,5
295	NE-Metallformguß (einschl. Edelmetallformguß) ...	2 969	2 890	2 897			
301	Erzeugnisse der Ziehereien und Kaltwalzwerke	8 327	8 354	8 577	102,0	109,3	109,9
309	Reperaturen, Montagen, Dreherei- u.ä. Arbeiten ..	616	667	669	.	.	.
4	Chemische Erzeugnisse	113 035	114 524	123 663	108,8	113,7	113,9
521	Flachglas (Hüttenerzeugung)	915	863	872	108,1 ^{b)}	109,4 ^{b)}	108,9 ^{b)}
53	Schnittholz, Sperrholz und sonst. bearb. Holz ...	7 630	6 959	7 365	101,6	98,2	96,0
55	Holzschliff, Zellstoff, Papier und Pappe	11 038	11 348	11 658	109,0 ^{c)}	111,6 ^{c)}	106,9 ^{c)}
59	Gummiwaren	9 379	10 261	10 632	108,3	115,0	116,6
31	Stahlbauerzeugnisse und Schienenfahrzeuge	19 484	21 072	20 503	105,5	115,5	117,9
32	Maschinenbauerzeugnisse (einschl. Acker- schleppern)	106 982	110 353	110 262	105,1	111,4	115,0
33	Straßenfahrzeuge (ohne Ackerschlepper)	111 019	118 479	124 933	103,6	110,4	113,8
34	Wasserfahrzeuge	4 464	4 776	5 533	103,6 ^{d)}	108,8 ^{d)}	114,9 ^{d)}
35	Luft- und Raumfahrzeuge ⁵⁾	2 745	3 594	3 253	.	.	.
36	Elektrotechnische Erzeugnisse	86 047	87 779	90 350	103,5	107,3	110,1
37	Feinmechanische und optische Erzeugnisse, Uhren .	11 931	11 549	11 788	103,5	107,4	110,5
302	Erzeugnisse der Stahlverformung	13 224	13 611	13 373	103,5	110,8	112,0
38	Eisen-, Blech- und Metallwaren	31 856	31 723	33 357	104,6	110,8	113,8
50	Büromaschinen, Datenverarbeitungsgeräte und -einrichtungen	9 652	10 194	11 959	100,5	104,0	103,5
70	Fertigteilebauten im Hochbau	3 252	2 779	2 991	103,2 ^{e)}	107,9 ^{e)}	113,5 ^{e)}
39	Musikinstrumente, Spielwaren, Sportgeräte, Schmuck, belichtete Filme, Füllhalter u.ä.	5 765	5 801	5 824	104,4 ^{f)}	106,6 ^{f)}	111,1 ^{f)}
51	Feinkeramische Erzeugnisse	3 898	3 755	3 764	106,5	111,9	113,6
522-529	Hohlglas, verarbeitetes und veredeltes Glas, Glasfaser	6 819	6 839	6 997	105,8 ^{g)}	109,4 ^{g)}	108,7 ^{g)}
54	Holzwaren	25 215	23 787	25 005	105,7	110,9	114,5
56	Papier- und Pappwaren	15 618	15 948	16 253	107,8	111,7	111,3
57	Druckereierzeugnisse, Vervielfältigungen	19 702	19 810	19 952	104,6	108,1	109,5
58	Kunststofferzeugnisse	26 080	27 176	29 372	102,4	105,3	106,3
61	Leder	1 031	1 177	1 315	99,4	105,4	108,3
621	Lederwaren	1 656	1 616	1 600	104,5	107,9	110,5
625	Schuhe	3 901	3 928	3 891			
63	Textilien	30 165	30 091	30 695	105,0	109,9	112,0
64	Bekleidung	16 656	15 792	15 926	105,1	109,2	112,4
68	Erzeugnisse des Ernährungsgewerbes	110 696	115 993	118 069	104,9	109,7	111,5
69	Tabakwaren	5 106	5 217	5 407	101,2	122,6	131,2

*) Erzeugerpreise siehe Fachserie 17, Reihe 2.

1) Zum Absatz bestimmt.

2) In Anlehnung an das Systematische Güterverzeichnis für Produktionsstatistiken (Ausgabe 1982).

3) Vierteljahresdurchschnitt.

4) Einschl. Edelmetallen und deren Halbzeug.

5) Einschl. Flugbetriebs-, Rettungs-, Sicherheits- und Bodengeräte.

a) Ohne Erdgas.

b) Einschl. Systematik-Nr. 527 (Glasfaser).

c) Ohne Preisrepräsentanten für Holzschliff.

d) Systematik-Nr. 345 (Boote und Yachten).

e) Überwiegend aus Beton.

f) Ohne Preisrepräsentanten für belichtete Filme.

g) Systematik-Nr. 522/524 (Hohlglas und veredeltes Glas).

5 Umsatz nach Haupt- und Gütergruppen
Ergebnisse für fachliche Betriebsteile
Mill. DM

Nummer der Systematik 1)	Warenbenennung	Insgesamt			Auslandsumsatz		
		1981	1982	1983 ^{p)}	1981	1982	1983 ^{p)}
	Erzeugnisse d. Bergbaus und Verarb. Gewerbes 2).....	1 104 332	1 127 478	1 148 408	300 807	319 108	324 263
	Bergbauliche Erzeugnisse	29 481	29 425	30 564	4 827	4 108	4 203
	Grundstoff- und Produktionsgüter 3)	322 645	321 115	320 527	87 758	88 717	92 085
	Investitionsgüter ²⁾	445 217	466 477	478 515	168 913	184 326	184 603
	Verbrauchsgüter ⁴⁾	166 179	164 797	169 713	27 750	29 691	30 665
	Nahrungs- und Genußmittel	140 811	145 665	149 088	11 559	12 267	12 706
22	Mineralölzeugnisse	62 622 ^{a)}	65 027 ^{a)}	54 697 ^{a)}	3 061	3 334	3 174
24	Spalt- und Brutstoffe	307	331	382	72	45	55
25	Steine und Erden, Asbestwaren, Schleifmittel	27 803	27 507	28 563	2 731	2 818	2 778
27	Eisen und Stahl	44 224	41 890	38 570	17 654	17 512	15 122
28	NE-Metalle und -Metallhalbzeug ⁵⁾	21 024	19 106	20 931	5 976	5 438	6 126
291	Eisen-, Stahl- und Temperguß ..	7 491	7 439	7 020	1 373	1 488	1 425
295	NE-Metallformguß ⁶⁾	2 811	2 790	2 995	235	247	283
301	Erzeugnisse der Ziehereien und Kaltwalzwerke	8 713	8 731	8 949	2 288	2 324	2 277
4	Chemische Erzeugnisse	116 917	117 893	126 841	47 592	48 416	53 192
53	Schnittholz, Sperrholz und sonst. bearb. Holz	8 421	7 622	7 933	840	843	846
55	Holzschliff, Zellstoff, Papier und Pappe	11 284	11 464	11 985	3 347	3 637	4 071
59	Gummiwaren	10 435	10 677	11 025	2 582	2 605	2 722
31	Stahlbauerzeugnisse und Schienenfahrzeuge	22 160	23 132	21 766	4 588	4 593	4 270
32	Maschinenbauerzeugnisse ⁷⁾	113 980	118 558	118 927	52 286	54 882	53 637
33	Straßenfahrzeuge ⁸⁾	118 220	127 551	133 826	52 343	61 505	60 961
34	Wasserfahrzeuge	6 236	7 001	8 013	3 217	2 923	3 105
35	Luft- und Raumfahrzeuge ⁹⁾	8 154	9 368	8 463	3 008	4 023	4 429
36	Elektrotechnische Erzeugnisse	104 429	108 208	111 768	33 182	35 262	35 894
37	Feinmechanische und optische Erzeugnisse, Uhren	13 432	12 973	13 149	4 765	4 789	4 833
302	Erzeugnisse der Stahlverformung	13 849	14 137	13 829	2 264	2 307	2 297
38	Eisen-, Blech- und Metallwaren	34 290	34 258	35 668	7 980	8 294	8 630
50	Büromaschinen, Datenverarbeitungsgeräte und -einrichtungen	10 468	11 292	13 106	5 280	5 748	6 546
39	Musikinstrumente, Spielwaren, Sportgeräte, Schmuck, beleuchtete Filme, Füllhalter u.ä.	5 960	5 989	6 047	1 729	1 857	1 872
51	Feinkeramische Erzeugnisse ...	3 997	3 880	3 838	1 382	1 400	1 272
52	Glas und Glaswaren	8 354	8 221	8 447	1 874	2 035	2 226
54	Holzwaren	26 372	24 903	25 854	2 721	2 848	2 889
56	Papier- und Pappwaren	15 793	16 211	16 433	1 968	2 290	2 490
57	Druckereierzeugnisse, Vielfältigungen	19 987	20 135	20 253	1 334	1 309	1 149
58	Kunststoffzeugnisse	27 276	28 116	30 498	5 363	5 900	6 471
61	Leder	1 116	1 211	1 376	310	341	349
62	Lederwaren und Schuhe	5 963	5 900	6 006	911	999	1 074
63	Textilien	30 569	30 263	30 744	7 184	7 597	7 649
64	Bekleidung	20 749	19 915	20 161	2 971	3 110	3 220
65	Reparaturen von Gebrauchsgütern 10).....	42	52	57	3	3	5
68	Erzeugnisse des Ernährungsge- werbes	124 523 ^{b)}	129 389 ^{b)}	131 179 ^{b)}	10 789	11 422	11 617
69	Tabakwaren	16 288 ^{c)}	16 276 ^{c)}	17 909 ^{c)}	770	845	1 089

siehe Fachserie 4, Reihe 4.1.1

1) Systematik der Wirtschaftszweige, Ausgabe 1979, Fassung für die Statistik im Produzierenden Gewerbe (SYPRO).

2) Ohne Fertigteilbauten im Hochbau.

3) Ohne Flachglas.

4) Einschließlich Flachglas.

5) Einschl. Edelmetallen und deren Halbzeug.

6) Einschl. Edelmetallformguß.

7) Einschl. Ackerschleppern.

8) Ohne Ackerschlepper.

9) Einschl. Flugbetriebs-, Rettungs-, Sicherheits- und Bodengeräte.

10) Ohne elektrische Geräte.

a) Hiervon Verbrauchsteuern 1981: 14 652 Mill. DM, 1982: 16 091 Mill. DM, 1983: 12 081 Mill. DM.

b) Hiervon Verbrauchsteuern 1981: 3 759 Mill. DM, 1982: 3 461 Mill. DM, 1983: 3 485 Mill. DM.

c) Hiervon Verbrauchsteuern 1981: 11 215 Mill. DM, 1982: 11 290 Mill. DM, 1983: 12 691 Mill. DM.

p) Vorläufiges Ergebnis.

6 Außenhandel (Spezialhandel) nach Haupt- und Gütergruppen

Mill. DM

Nummer der Systematik 1)	Warenbenennung	Einfuhr			Ausfuhr		
		1981	1982	1983 ^{p)}	1981	1982	1983 ^{p)}
	Erzeugnisse d. Bergbaus und Verarb. Gewerbes	339 086	345 656	359 781	391 451	421 689	426 099
	Bergbauliche Erzeugnisse	70 691	67 338	59 295	9 438	8 853	8 004
	Grundstoff- und Produktionsgüter ²⁾	97 663	102 045	109 287	105 750	109 478	112 963
	Investitionsgüter	87 812	91 573	100 934	204 989	229 000	226 387
	Verbrauchsgüter ³⁾	51 518	50 888	54 877	43 332	46 149	48 238
	Nahrungs- und Genußmittel	23 453	24 446	26 019	19 463	19 821	19 423
22	Mineralölerzeugnisse	21 678	23 382	25 609	6 307	6 534	6 072
24	Spalt- und Brutstoffe	1 730	2 222	2 045	636	1 182	1 228
25	Steine und Erden, Asbestwaren, Schleifmittel	3 584	3 523	3 890	3 867	3 966	3 981
27	Eisen und Stahl ⁴⁾	10 923	11 234	11 898	21 050	21 214	18 047
28	NE-Metalle und -Metallhalbzeug ⁵⁾	13 147	13 882	14 399	8 989	9 634	10 760
291	Eisen-, Stahl- und Temperguß	398	416	419	1 008	1 098	1 007
295	NE-Metallformguß (einschl. Edelmetallformguß)....	70	66	69	120	128	144
301	Erzeugnisse der Ziehereien und Kaltwalzwerke	1 197	1 375	1 388	2 682	2 717	2 609
4	Chemische Erzeugnisse	30 034	31 477	34 309	52 519	53 929	59 533
53	Schnittholz, Sperrholz und sonst. bearb. Holz ...	3 455	3 157	3 737	1 164	1 186	1 243
55	Holzschliff, Zellstoff, Papier und Pappe	8 115	7 985	8 115	3 725	4 029	4 334
59	Gummiwaren	3 333	3 325	3 409	3 683	3 860	4 006
31	Stahlbauerzeugnisse und Schienenfahrzeuge	1 161	1 149	1 230	4 406	4 808	4 700
32	Maschinenbauerzeugnisse (einschl. Ackerschleppern)	16 693	16 613	17 738	62 600	66 298	63 917
33	Straßenfahrzeuge (ohne Ackerschlepper)	17 112	17 269	21 150	62 159	72 407	72 545
34	Wasserfahrzeuge	448	715	581	2 350	2 076	2 489
35	Luft- und Raumfahrzeuge ⁶⁾	10 461	12 426	11 980	8 113	11 691	9 524
36	Elektrotechnische Erzeugnisse	22 859	23 976	26 074	37 453	41 502	41 776
37	Feinmechanische und optische Erzeugnisse, Uhren .	5 286	5 114	5 519	7 663	8 119	8 109
302	Erzeugnisse der Stahlverformung	1 140	1 237	1 158	2 689	2 863	2 565
38	Eisen-, Blech- und Metallwaren	5 523	5 523	5 902	10 958	11 957	12 064
50	Büromaschinen, Datenverarbeitungsgeräte und -einrichtungen	6 970	7 454	9 477	6 454	7 203	8 616
70	Fertigteilbauten im Hochbau	160	96	123	144	76	81
39	Musikinstrumente, Spielwaren, Sportgeräte, Schmuck, belichtete Filme, Füllhalter u.ä.	4 115	3 530	3 921	3 987	4 002	3 923
51	Feinkeramische Erzeugnisse	1 554	1 351	1 515	1 618	1 673	1 595
52	Glas und Glaswaren	1 834	1 886	2 118	2 267	2 492	2 781
54	Holzwaren	3 569	3 388	3 750	3 468	3 625	3 597
56	Papier- und Pappwaren	1 389	1 389	1 548	2 284	2 667	2 940
57	Druckereierzeugnisse, Vervielfältigungen	1 106	1 107	1 166	3 006	3 150	3 326
58	Kunststofferzeugnisse	4 166	4 420	4 767	6 766	7 467	7 996
61	Leder	920	1 107	1 262	530	598	708
621	Lederwaren	1 182	1 023	1 072	407	435	487
625	Schuhe	3 328	3 531	3 823	788	883	990
63	Textilien	17 244	17 066	18 455	13 100	13 882	14 369
64	Bekleidung	11 110	11 089	11 479	5 110	5 275	5 526
68	Erzeugnisse des Ernährungsgewerbes	23 207	24 098	25 642	18 630	18 873	18 302
69	Tabakwaren	246	348	378	833	948	1 121
	Sonstige Waren ⁷⁾	7 948	9 366	9 369	8 478	8 389	11 084

Siehe Fachserie 7, Reihe 1.

1) In Anlehnung an das Systematische Güterverzeichnis für Produktionsstatistiken (Ausgabe 1982)

2) Ohne Flachglas.

3) Einschl. Flachglas.

4) Erzeugnisse der Eisen schaffenden und Ferrolegierungs-Industrie.

5) Einschl. Edelmetallen und deren Halbzeug.

6) Einschl. Flugbetriebs-, Rettungs-, Sicherheits- und Bodengeräte.

7) Waren, die nicht zugeordnet werden konnten.

p) Vorläufiges Ergebnis.

7 Preisindizes für die Ein- und Ausfuhr nach Haupt- und Gütergruppen

1980 = 100

Nummer der Systematik 1)	Warenbenennung	Einfuhrpreise ²⁾			Ausfuhrpreise ²⁾		
		1981	1982	1983	1981	1982	1983
	Erzeugnisse d. Bergbaus und Verarb. Gewerbes	114,3	117,0	116,0	105,8	110,4	112,3
	Bergbauliche Erzeugnisse	136,0	140,6	131,7	130,6	142,6	134,7
	Grundstoff- und Produktionsgüter ³⁾	110,7	111,9	112,1	106,0	109,5	109,9
	Investitionsgüter ⁴⁾	107,9	111,4	113,6	104,6	109,9	112,9
	Verbrauchsgüter ⁵⁾	105,8	108,9	109,5	105,0	109,4	111,7
	Nahrungs- und Genußmittel	109,1	109,6	111,1	106,2	107,7	110,2
22	Mineralölerzeugnisse	125,0	128,1	121,3	120,2	120,0	115,9
24	Spalt- und Brutstoffe	129,7	134,3	152,0	-	-	.
25	Steine und Erden, Asbestwaren, Schleifmittel	109,9	115,0	117,3	105,6	110,3	112,7
27	Eisen und Stahl	102,0	112,2	108,9	106,9	117,5	112,6
28	NE-Metalle und -Metallhalbzeug ⁶⁾	100,8	92,6	102,9	94,6	89,4	100,9
29	Gießereierzeugnisse	106,3	107,9	107,6	102,1	108,4	109,4
30	Erzeugnisse der Ziehereien und Kaltwalzwerke und der Stahlverformung	108,4	115,5	114,8	103,8	111,1	109,8
4	Chemische Erzeugnisse	109,6	111,4	112,5	106,9	109,6	110,2
53	Schnittholz, Sperrholz und sonst. bearb. Holz ...	102,0	101,5	102,6	102,7	102,7	103,4
55	Holzschliff, Zellstoff, Papier und Pappe ⁷⁾	115,8	116,3	111,0	107,8	112,2	109,4
59	Gummiwaren	112,7	107,3	107,0	106,8	111,1	112,6
31	Stahlbauerzeugnisse und Schienenfahrzeuge	104,6	112,9	114,9	104,7	113,6	118,5
32	Maschinenbauerzeugnisse ⁸⁾	110,6	114,3	117,0	105,0	110,9	114,4
33	Straßenfahrzeuge ⁹⁾	104,5	108,3	111,2	105,2	111,1	114,5
36	Elektrotechnische Erzeugnisse	106,4	109,6	111,3	103,9	107,7	110,6
37	Feinmechanische und optische Erzeugnisse, Uhren .	107,0	107,2	107,8	103,5	107,3	109,6
38	Eisen, Blech- und Metallwaren	107,9	113,0	116,0	104,5	110,3	113,4
50	Büromaschinen, Datenverarbeitungsgeräte und -einrichtungen	115,2	118,5	120,0	99,8	100,4	99,0
39	Musikinstrumente, Spielwaren, Sportgeräte, Schmuck, belichtete Filme, Füllhalter u.ä. 10)	105,8	104,1	106,2	104,7	108,9	115,3
51	Feinkeramische Erzeugnisse	108,2	103,4	105,4	106,1	111,1	113,7
52	Glas und Glaswaren	104,9	105,9	106,6	107,2	111,8	113,2
54	Holzwaren	106,9	108,5	109,0	106,9	111,6	114,0
56	Papier- und Pappwaren	109,4	113,1	111,3	106,5	111,6	112,1
57	Druckereierzeugnisse, Vervielfältigungen ¹¹⁾	107,1	113,1	113,4	107,2	113,2	116,3
58	Kunststofferzeugnisse	103,3	106,8	107,9	102,3	104,9	106,2
61	Leder	103,4	118,6	116,6	102,0	112,4	117,5
62	Lederwaren und Schuhe	104,8	109,5	111,8	107,0	111,4	112,9
63	Textilien	106,1	110,0	111,3	104,7	109,1	111,0
64	Bekleidung	105,8	109,0	107,2	104,7	109,0	111,4
68	Erzeugnisse des Ernährungsgewerbes	109,1	109,6	111,0	106,0	106,9	109,1
69	Tabakwaren	104,9	114,9	120,7	111,3	125,7	135,2

Siehe Fachserie 17, Reihe 8.

1) In Anlehnung an das Systematische Güterverzeichnis für Produktionsstatistiken (Ausgabe 1982).

2) Vierteljahresdurchschnitte.

3) Ohne Flachglas.

4) Einschl. Erzeugnisse der Stahlverformung.

5) Einschl. Flachglas.

6) Einschl. Edelmetallen und deren Halbzeug.

7) Ohne Preisrepräsentanten für Holzschliff im Index der Ausfuhrpreise.

8) Einschl. Ackerschleppern.

9) Ohne Ackerschlepper.

10) Ohne Preisrepräsentanten für belichtete Filme.

11) Ohne Preisrepräsentanten für Lichtpaus- und verwandte Waren.

8 Warenverkehr mit der Deutschen Demokratischen Republik und Berlin (Ost) nach Haupt- und Gütergruppen
Mill. DM

Nummer der Systematik 1)	Warengliederung	Lieferungen des Bundesgebietes			Bezüge des Bundesgebietes		
		1981	1982	1983	1981	1982	1983
	Erzeugnisse d. Bergbaus und Verarb. Gewerbes	5 548	6 201	6 781	5 585	6 163	6 375
	Bergbauliche Erzeugnisse	1 040	820	741	203	241	231
	Grundstoff- und Produktionsgüter ²⁾	2 009	2 754	3 218	3 181	3 366	3 427
	Investitionsgüter	1 427	1 283	1 271	608	694	755
	Verbrauchsgüter ³⁾	471	523	510	1 343	1 590	1 679
	Nahrungs- und Genußmittel	533	746	964	214	230	250
22	Mineralölerzeugnisse	23	28	53	1 629	1 705	1 574
24	Spalt- und Brutstoffe	0	1	1	1	1	2
25	Steine und Erden, Asbestwaren, Schleifmittel	39	40	39	114	126	135
27	Eisen und Stahl	322	613	1 001	274	243	328
28	NE-Metalle und -Metallhalbzeug ⁴⁾	391	560	601	250	251	305
29	Gießereierzeugnisse	8	5	6	15	17	20
301	Erzeugnisse der Ziehereien und Kaltwalzwerke	60	71	92	28	30	39
4	Chemische Erzeugnisse	982	1 290	1 322	705	779	800
53	Schnittholz, Sperrholz und sonst. bearb. Holz ...	76	52	24	42	93	101
55	Holzschliff, Zellstoff, Papier und Pappe	47	49	43	94	81	79
59	Gummiwaren	62	44	36	30	40	43
31	Stahlbauerzeugnisse und Schienenfahrzeuge	67	54	213	29	42	54
32	Maschinenbauerzeugnisse (einschl. Ackerschleppern)	972	886	769	158	188	185
33	Straßenfahrzeuge (ohne Ackerschlepper).	38	38	38	24	24	28
34	Wasserfahrzeuge	4	14	0	34	13	1
35	Luft- und Raumfahrzeuge ⁵⁾	0	0	-	0	0	0
36	Elektrotechnische Erzeugnisse	214	177	159	193	228	269
37	Feinmechanische und optische Erzeugnisse, Uhren .	48	33	27	43	49	49
302	Erzeugnisse der Stahlverformung	7	5	5	25	33	34
38	Eisen-, Blech- und Metallwaren	67	58	51	92	107	122
50	Büromaschinen, Datenverarbeitungsgeräte und -einrichtungen	10	18	10	8	10	12
70	Fertigteilebauten im Hochbau	0	0	0	2	1	1
39	Musikinstrumente, Spielwaren, Sportgeräte, Schmuck, belichtete Filme, Füllhalter u.ä.	17	15	18	61	71	77
51	Feinkeramische Erzeugnisse	4	4	5	74	75	79
52	Glas und Glaswaren	12	15	17	87	104	111
54	Holzwaren	13	11	14	268	301	316
56	Papier- und Pappwaren	16	14	10	36	33	40
57	Druckereierzeugnisse, Vervielfältigungen	40	40	46	32	35	36
58	Kunststofferzeugnisse	52	50	39	47	61	72
61	Leder	40	68	45	4	5	3
62	Lederwaren und Schuhe	47	37	40	44	50	54
63	Textilien	187	236	258	386	451	450
64	Bekleidung	44	33	18	304	403	440
68	Erzeugnisse des Ernährungsgewerbes	509	719	942	211	221	241
69	Tabakwaren	25	27	22	3	9	8
	Rückwaren, Ersatzlieferungen u.ä.	68	75	77	36	42	34

Siehe Fachserie 6, Reihe 6.

1) Nach dem Güterverzeichnis für Produktionsstatistiken,
(Ausgabe 1982).

2) Ohne Flachglas.

3) Einschl. Flachglas.

4) Einschl. Edelmetallen und deren Halbzeug.

5) Einschl. Flugbetriebs-, Rettungs-, Sicherheits- und
Bodengeräte.

9 PRODUKTIONSWERT NACH GUETERGRUPPEN UND GUETERZWEIGEN

NR.DER SYSTE- MATIK 1)	BEZEICHNUNG	W E R T I N 1000 DM		
		1981	1982	1983
216 218	STEIN-, HUETTEN- UND SALINENSALZ, SOLE TORF	439 372 288 154	402 709 302 446	343 059 280 431
21	BERGBAULICHE ERZEUGNISSE	32 698 503	34 443 190	33 343 754
221 223 225 227	ROHSENBENZIN UND KRAFTSTOFFE FLUESSIGGAS UND ANDERE RAFFINERIEGASE SCHMIERMITTEL UND AEHNLICHE MINERALISCHE OELE ANDERE MINERALOELERZEUGNISSE	37 928 905 2 507 813 2 631 797 2 243 250	38 264 061 3 165 225 2 722 598 2 033 295	29 605 924 3 081 630 2 826 164 1 771 897
22	MINERALOELERZEUGNISSE	45 374 455	46 199 841	37 318 163
251 252 253	ROHE UND GEBROCHENE NATURSTEINE, UNBEARBEITETE ERDEN BEARBEITETE NATURSTEINE, SCHLACKEN ZEMENT, BEARBEITETER KALK- UND DOLOMITSTEIN GIPSERZEUGNISSE, MOERTEL UND TRANSPORTBETON	3 420 454 1 168 392	3 403 688 A	3 392 035 A
254 255 256 257 258	GROBKERAMISCHE ERZEUGNISSE BETONERZEUGNISSE (EINSCHL. KALKSANDSTEINEN) ANDERE ERZEUGNISSE AUS STEINEN UND ERDEN ASBESTWAREN SCHLEIFMITTEL	7 876 678 4 070 482 4 944 537 1 509 288 978 878 904 610	8 167 494 3 928 291 4 599 255 1 457 492 1 022 584 920 773	8 836 500 4 090 391 4 980 511 1 627 795 1 061 397 942 769
25	STEINE UND EROEN, ASBESTWAREN, SCHLEIFMITTEL	24 997 636	24 824 798	26 212 508
271 273 274	ERZEUGNISSE DER HOCHOFEN-, STAHL-, WARMWALZ- UND FERROLEGIERUNGSWERKE (EINSCHL. DER KALTBLECHWALZWERKE UND WALZSTAHLWEITERVERARBEITER) ERZEUGNISSE DER STAHLROHRWERKE ERZEUGNISSE, UNLEGIERT UND LEGIERT, DER SCHMIEDE-, PRESS- UND HAMMERWERKE	83 606 655 8 378 541 2 510 880	77 031 143 8 563 010 2 276 124	76 199 310 6 889 131 1 824 323
27	EISEN UND STAHL 2)	94 493 075	87 870 277	84 912 764
281 284	NE-METALLE UND EDELMETALLE, ROH NE-METALLHALBZEUG UND EDELMETALLHALBZEUG	9 709 194 13 361 080	9 229 590 12 664 901	10 415 981 14 128 034
28	NE-METALLE UND -METALLHALBZEUG (EINSCHL. EDELMETALLEN UND DEREN HALBZEUG) 2)	23 070 274	21 894 491	24 544 015
291 295	EISEN-, STAHL- UND TEMPERGUSS NE-METALLFORMGUSS (EINSCHL. EDELMETALLFORMGUSS)	8 924 623 4 447 248	9 121 078 4 337 764	8 691 608 4 359 589
29	GIESSEREIERZEUGNISSE 2)	13 371 871	13 458 842	13 051 197
301 302	ERZEUGNISSE DER ZIEHEREIEN UND KALTWALZWERKE ERZEUGNISSE DER STAHLVERFORMUNG	8 327 386 13 242 030	8 354 168 13 610 764	8 576 604 13 372 620
30	ERZEUGNISSE DER ZIEHEREIEN UND KALTWALZWERKE UND DER STAHLVERFORMUNG	22 185 118	22 632 258	22 618 000
311 312 315 317	STAHL- UND LEICHTMETALLKONSTRUKTIONEN WEICHEN, KREUZUNGEN UND AEHNLICHES GLEISMATERIAL (OHNE GLEISOBERBAUERZEUGNISSE) DAMPFKESSEL, BEHAELTER UND ROHRLEITUNGEN SCHIENENFAHRZEUGE	8 277 457 181 600 4 402 233 1 482 935	8 760 734 167 313 4 762 877 1 593 275	8 145 893 143 989 4 440 699 1 698 910
31	STAHLBAUERZEUGNISSE UND SCHIENENFAHRZEUGE	19 483 795	21 072 295	20 502 932
3211, 3212 3213 3214, 32791 3215 3216 3217 3218 3219 3222-3229 3234 3235 3236, 3237 3239 3241-3244 3245, 3246 3247 3251, 3252 3254 3255-3259 3261 3263 3264 3265, 3266 3267 3268 3269 3271 3272 3275 3276-3278	METALLBEARBEITUNGSMASCHINEN HUETTEN- UND WALZWERKEINRICHTUNGEN INDUSTRIEOEFEN, BRENNER UND FEUERUNGEN GIESSEREIMASCHINEN PRUEFMASCHINEN HOLZBE- UND -VERARBEITUNGSMASCHINEN MASCHINEN- UND PRAEZISIONSWERKZEUGE FUER DIE METALLBEARBEITUNG SCHWEISSGERAETE UND -MASCHINEN (OHNE ELEKTRISCHE) VERBRENNUNGSMOTOREN UND ANDERE KRAFTMASCHINEN FLUESSIGKEITSPUMPEN MASCHINEN FUER DIE BE- UND VERARBEITUNG VON KAUTSCHUK UND KUNSTSTOFF BAU-, BAUSTOFF-, KERAMIK- UND GLASMASCHINEN TROCKNUNGSANLAGEN UND -MASCHINEN LANDMASCHINEN, ACKERSCHLEPPER UND MILCHWIRTSCHAFTLICHE MASCHINEN MASCHINEN FUER NAHRUNGSMITTEL UND FUER VERWANDTE GEBIETE VERPACKUNGSMASCHINEN EINZELAPPARATE, ANLAGEN UND MASCHINEN FUER DIE CHEMISCHE UND VERWANDTE INDUSTRIE MASCHINEN UND EINRICHTUNGEN FUER DEN BERGBAU FOERDERTECHNIK PAPIER- UND DRUCKEREIMASCHINEN WAREN UND LEISTUNGSAUTOMATEN WAAGEN TEXTILMASCHINEN UND ZUBEHOER NAEHMASCHINEN WASCHEREI- UND VERWANDTE MASCHINEN FUER GEWERBLICHE ZWECKE MASCHINEN FUER DIE LEDER-, SCHUH- UND LEDERWARENHERSTELLUNG FEUERWEHRGERAETE ARMATUREN GERAETE FUER OELHYDRAULISCHE ANLAGEN UND PNEUMATISCHE STEUERUNGEN ANTRIEBSTECHNIK	10 274 085 2 178 081 745 605 468 010 506 556 2 119 430 3 645 669 354 298 5 223 017 3 285 154 2 930 942 7 208 469 914 312 7 083 528 3 247 934 2 668 443 3 422 961 2 380 419 7 156 176 5 933 250 479 544 701 993 3 666 392 715 101 307 049 206 282 375 594 6 021 812 1 343 453 7 740 346	9 796 279 2 371 107 817 172 436 659 509 109 1 848 649 3 849 139 366 928 5 791 528 3 271 331 2 930 850 6 836 437 997 612 8 061 314 3 664 199 2 475 866 3 527 574 2 274 833 8 251 140 5 765 850 558 707 708 011 3 510 474 740 303 330 304 206 790 477 536 6 309 525 1 366 325 8 034 057	9 398 192 1 854 149 844 882 444 779 537 832 1 878 416 3 710 695 337 142 6 050 535 3 174 837 3 198 089 6 310 085 901 154 8 726 409 3 779 408 2 622 087 3 369 459 2 332 217 7 781 536 5 991 148 470 051 695 403 3 549 223 766 596 341 729 213 080 425 352 6 522 456 1 335 687 7 783 954
32	MASCHINENBAUERZEUGNISSE (EINSCHL. ACKERSCHLEPPERN)	106 982 156	110 353 437	110 261 984

1) NACH DEM GUETERVERZEICHNIS FUER PRODUKTIONSSTATISTIKEN AUSGABE 1982 - 2) IN DEN GUETER-GRUPPEN 27 (EISEN UND STAHL), 28 (NE-METALLE- UND METALLHALBZEUG) SOWIE 29 (GIESSEREIERZEUGNISSE) WURDE DIE GESAMTPRODUKTION (PRODUKTION ZUM ABSATZ UND ZUR WEITERVERARBEITUNG) BEWERTET

9 PRODUKTIONSWERT NACH QUETERGRUPPEN UND QUETERZWEIGEN

NR. DER SYSTEM- MATIK 1)	BEZEICHNUNG	W E R T I N 1000 DM		
		1981	1982	1983
3311-3318	KRAFTWAGEN UND DEREN VERBRENNUNGSMOTOREN, FAHRGESTELLE MIT MOTOR	67 564 880	73 705 635	80 630 951
333	ZUBEHOER, EINZEL- UND ERSATZTEILE FUER KRAFTWAGEN UND KRAFTWAGENMOTOREN	25 844 117	26 910 456	27 768 714
334	KAROSSERIEN, AUFBAUTEN UND ANHAENGER FUER KRAFTWAGEN UND STRASSENZUGMASCHINEN	5 577 934	5 764 043	5 605 269
337	KRAFTRAEDER (EINSCHL. DEREN MOTOREN) UND FAHRRAEDEE SOWIE DEREN TEILE	1 876 229	.A	.A
33	STRASSENFAHRZEUGE (OHNE ACKERSCHLEPPER)	111 018 547	118 479 477	124 932 714
34	WASSERFAHRZEUGE	4 463 975	4 776 022	5 532 686
361	GERAEETE UND EINRICHTUNGEN DER ELEKTRIZITAETSERZEUGUNG UND -UMWANLUNG	9 574 844	9 846 699	9 650 328
362	GERAEETE UND EINRICHTUNGEN DER ELEKTRIZITAETSVERTEILUNG	14 535 455	14 806 328	15 148 033
363	ELEKTRISCHE GERAEETE FUER GEWERBE UND HAUSHALT	13 015 893	13 109 898	13 156 971
364	ELEKTRISCHE LEUCHTEN UND LAMPEN	3 393 929	3 427 361	3 668 870
365	NACHRICHTENTECHNISCHE GERAEETE UND EINRICHTUNGEN	9 710 052	9 256 797	9 444 271
366	RUNDUNK-, FERNSEH-, PHONOTECHNISCHE GERAEETE UND EINRICHTUNGEN U. AE.	12 153 674	12 902 617	13 182 693
367	ELEKTRISCHE MESS-, PRUEF-, REGEL-, STEUERUNGSGERAEETE UND -EINRICHTUNGEN	7 362 390	7 691 753	8 331 288
368	ANDERE ELEKTROTECHNISCHE ERZEUGNISSE	8 879 793	.A	.A
36	ELEKTROTECHNISCHE ERZEUGNISSE	86 047 208	87 778 607	90 350 499
371	OPTISCHE ERZEUGNISSE	2 074 861	2 303 425	2 326 761
372	FOTO-, PROJEKTIONS- UND KINOTECHNISCHE GERAEETE	1 597 776	1 335 484	1 250 098
375	FEINMECHANISCHE ERZEUGNISSE	3 052 405	2 968 966	3 132 519
376	MEDIZINMECHANISCHE ERZEUGNISSE (OHNE ELEKTROMEDIZINISCHE GERAEETE UND EINRICHTUNGEN)	3 431 674	3 312 786	3 409 910
377	UHREN	1 331 430	1 230 920	1 239 521
37	FEINMECHANISCHE UND OPTISCHE ERZEUGNISSE, UHREN	11 930 679	11 548 812	11 787 987
381	HANDELSWAFFEN UND DEREN MUNITION	331 242	324 894	317 538
382	WERKZEUGE	2 613 260	2 479 808	2 503 691
383	HEIZ- UND KOCHGERAEETE	1 212 046	1 277 587	1 428 144
384	BLECHWAREN, BLECHKONSTRUKTIONEN UND FEINSTBLECHPACKUNGEN	14 895 028	14 872 312	15 515 164
385	SCHLOESSER UND BESCHLAEGE	3 948 109	3 999 558	4 366 525
387	SCHNEIDWAREN, BESTECKE UND BLANKE WAFFEN	880 502	929 903	1 005 071
388	METALLWAREN- UND -KURZWAREN	7 738 271	7 571 842	7 966 382
38	EISEN-, BLECH- UND METALLWAREN	31 855 538	31 722 818	33 356 520
391	GROSSMUSIKINSTRUMENTE	307 746	308 289	284 618
392	KLEINMUSIKINSTRUMENTE	274 960	275 243	271 581
393	SPIELWAREN CHRISTBAUMSCHMUCK	1 483 350	1 467 996	1 521 020
394	TURN- UND SPORTGERAEETE (OHNE SPORTBEKLEIDUNG- UND SPORTSCHUHE)	513 330	508 958	503 439
395	SCHMUCK, GOLD- UND SILBERSCHMIEDEWAREN	1 405 327	1 382 955	1 453 261
396	BEARBEITETE EDELSTEINE UND DIAMANTEN (AUCH SYNTHETISCH)	69 318	51 910	57 049
398	ERZEUGNISSE DER FOTO- UND FILMLABORS FUELLHALTER, STEMPEL, WAREN AUS NATUERLICHEN SCHNITZ- UND FORMSTOFFEN U. AE.	1 650 627	1 744 978	1 667 982
39	MUSIKINSTRUMENTE, SPIELWAREN, SPORTGERAEETE, SCHMUCK, BELICHTETE FILME, FUELLHALTER U. AE.	5 765 274	5 801 187	5 823 524
411	CHEMISCHE GRUNDSTOFFE (ELEMENTE)	1 936 109	1 947 152	2 050 861
412	ANORGANISCHE SAEUREN UND SAUERSTOFFVERBINDUNGEN DER NICHTMETALLE	1 105 324	1 101 457	1 175 722
413	HALOGEN-, OXYHALOGEN- UND SCHWEFELVERBINDUNGEN DER NICHTMETALLE	.A	.A	.A
414	ANORGANISCHE BASEN SOWIE METALLOXIDE, -HYDROXIDE UND -PEROXIDE	2 455 825	2 440 699	2 350 845
415	METALLSALZE UND -PERSALZE DER ANORGANISCHEN SAEUREN	2 798 892	2 837 936	2 928 304
419	KOLLOIDE EDELMETALLE, NICHTRADIOAKTIVE ISOTOPE CHEMISCHER ELEMENTE, IHRE VERBINDUNGEN UND SONSTIGE ANORGANISCHE GRUNDSTOFFE UND CHEMIKALIEN	.A	.A	.A
41	ANORGANISCHE GRUNDSTOFFE UND CHEMIKALIEN	9 550 224	9 529 573	9 976 401
421	KOEHLENWASSERSTOFFE UND VERWANTE ERZEUGNISSE, CHEMISCH NICHT EINHEITLICH	.A	.A	.A
422	KOEHLENWASSERSTOFFE, CHEMISCH EINHEITLICH, IHRE HALOGEN-, SULFO-, NITRO- UND NITROSODERIVATE	7 564 218	7 159 546	8 260 156
423	ALKOHOLE, IHRE HALOGEN-, SULFO-, NITRO- UND NITROSODERIVATE	2 541 395	2 522 079	2 637 133
424	PHENOLE, PHENOLALKOHOLE, IHRE HALOGEN-, SULFO-, NITRO- UND NITROSODERIVATE	618 825	502 542	733 131
426	SAEUREN, IHRE ANHYDRIDE, HALOGENIDE, PEROXIDE UND PERSAEUREN SOWIE ESTER UND SALZE, IHRE HALOGEN-, SULFO-, NITRO- UND NITROSODERIVATE	3 961 131	3 868 259	3 976 208
427	VERBINDUNGEN MIT STICKSTOFFFUNKTIONEN	2 810 244	2 936 058	3 242 013
42	ORGANISCHE GRUNDSTOFFE UND CHEMIKALIEN	23 768 806	23 484 356	26 044 644
431	DUENGEMITTEL	3 301 950	2 675 333	2 637 630
434	PFLANZENBEHANDLUNGS- UND SCHAEDELINGSBEKAEMPfungSMITTEL (AUCH ZUBEREITUNGEN UND VORMISCHUNGEN)	2 425 867	2 653 900	2 855 219
43	DUENGEMITTEL, PFLANZENBEHANDLUNGS- UND SCHAEDELINGSBEKAEMPfungSMITTEL	5 727 817	5 329 233	5 492 849
441	KUNSTSTOFFE	16 727 638	16 676 392	18 678 928
445	SYNTHETISCHER KAUTSCHUK	1 209 863	1 340 160	1 478 513
44	KUNSTSTOFFE UND SYNTHETISCHER KAUTSCHUK	17 937 501	18 016 552	20 157 441
451	ZELLULOSISCHE FASERN UND FAEDEN	784 170	879 387	935 351
455	SYNTHETISCHE FASERN, FAEDEN UND BORSTEN	3 662 723	3 574 270	3 691 094
45	CHEMIEFASERN	4 446 893	4 453 657	4 626 445

1) NACH OEM QUETERVERZEICHNIS FUER PRODUKTIONSSTATISTIKEN, AUSGABE 1982

9 PRODUKTIONSWERT NACH GUETERGRUPPEN UND GUETERZWEIGEN

NR. DER SYSTEM- MATIK 1)	BEZEICHNUNG	W E R T I N 1000 DM		
		1981	1982	1983
464	ANSTRICHSTOFFE UND VERDÜNNUNGEN	4 640 464	4 862 984	5 162 010
46	FARBSTOFFE, FARBEN, LACKE UND VERWANDTE ERZEUGNISSE	10 995 545	11 269 344	11 891 801
471	VITAMINE UND HORMONE, ALKALOIDE UND GLYKOSIDE, ANTIBIOTIKA, ZUBEREITETE DROGEN	1 553 996	1 612 241	1 815 079
474	HUMAN-PHARMAZEUTISCHE ERZEUGNISSE	13 275 705	13 875 808	14 619 315
477	VETERINÄR-PHARMAZEUTISCHE ERZEUGNISSE	322 736	315 306	315 496
479	SONSTIGE PHARMAZEUTISCHE ERZEUGNISSE	1 142 819	1 166 748	1 311 523
47	PHARMAZEUTISCHE ERZEUGNISSE	16 295 256	16 769 903	18 061 413
491	GELATINE UND KLEBSTOFFE	1 253 238	1 364 644	1 437 180
492	GERBSTOFFE, HILFSMITTEL FÜR LEDER, TEXTILIEN UND PAPIER, ORGANISCHE GRENZFLÄCHENAKTIVE STOFFE UND ZUBEREITUNGEN	2 615 818	2 698 286	2 944 349
493	ANDERE HILFSMITTEL	3 180 810	3 383 074	3 625 264
494	BITUMINOSE DACH- UND DICHUNGSMATERIALIEN, BAUTENSCHUTZMITTEL UND ÄHNLICHE ERZEUGNISSE	1 679 901	1 774 786	1 927 800
496	SEIFEN, WASCH- UND REINIGUNGSMITTEL	3 536 223	3 694 284	3 742 936
497	KÖRPERPFLEGEMITTEL	4 509 539	4 952 733	5 375 931
498	SELBSTKLEBENDE UND CHEMISCHER GÜTERBEDARF	1 374 704	1 456 166	1 576 839
49	SONSTIGE CHEMISCHE ERZEUGNISSE	23 334 330	25 445 566	27 160 731
4	CHEMISCHE ERZEUGNISSE	112 802 123	114 524 099	123 662 770
50	BÜROMASCHINEN, DATENVERARBEITUNGSGERÄTE UND -EINRICHTUNGEN	9 651 909	10 193 645	11 958 844
511	HAUSHALTS-, WIRTSCHAFTS- UND ZIERGEGENSTÄNDE AUS PORZELLAN (AUCH AUS HALBPORZELLAN)	1 094 048	1 107 270	1 071 286
513	HAUSHALTS-, WIRTSCHAFTS- UND ZIERGEGENSTÄNDE AUS STEINGUT UND STEINZEUG	498 339	444 562	474 460
514	TON- UND TÖPFERWAREN	.A	166 560	168 323
515	KERAMISCHE INSTALLATIONS- GEGENSTÄNDE FÜR SANITÄRE UND HYGIENISCHE ZWECKE	.A	416 263	421 110
51	FEINKERAMISCHE ERZEUGNISSE	3 897 892	3 755 197	3 763 958
521	FLACHGLAS (HUETTENERZEUGUNG)	915 455	862 757	871 796
522	HOHLGLAS (HUETTENERZEUGUNG)	3 413 995	3 492 223	3 541 611
523	VERARBEITETES GLAS	535 562	547 958	581 705
524	VEREDELTES GLAS (OHNE LOHNVEREDELUNGSARBEITEN)	2 091 162	2 002 753	2 069 633
52	GLAS UND GLASWAREN	7 734 199	7 701 820	7 868 919
531	SAEGWERKSERZEUGNISSE	2 961 249	2 678 312	2 836 397
532	MOBELWARE UND RAUHPUND	870 878	800 874	926 449
534	IMPRÄGNIERTE HOELZER	121 737	123 257	115 252
535	FURNIERE	400 381	343 118	367 751
536	SPERRHOLZ UND PRESSHOLZ	487 201	454 629	479 831
538	HOLZSPANPLATTEN	2 513 425	2 301 102	2 354 901
53	SCHNITTHOLZ, SPERRHOLZ UND SONSTIGES BEARBEITETES HOLZ	7 629 625	6 958 673	7 364 751
541	BAUELEMENTE AUS HOLZ UND HOLZKONSTRUKTIONEN (OHNE FERTIGTEILBAUTEN AUS HOLZ ODER UEBERWIEGEND AUS HOLZ, IM HOCHBAU)	3 243 425	2 963 892	3 196 791
542	MOEBEL, MATRZEN, HOLZGEHÄUSE UND ANDERE TISCHLERERERZEUGNISSE	18 256 153	17 206 831	18 085 019
543	VERPACKUNGSMITTEL AUS HOLZ	768 983	745 419	695 713
544	TECHNISCHE, GEWERBLICHE, LANDWIRTSCHAFTLICHE UND ÄHNLICHE HOLZWAREN	1 895 545	1 790 937	1 899 596
545	SONSTIGE HOLZWAREN	.A	.A	260 755
546	KORB-, KORK-, FLECHT- UND BÜSTENWAREN	.A	.A	542 041
54	HOLZWAREN	25 214 822	23 786 901	25 005 096
553	PAPIER UNVEREDELT (IN ROLLEN UND BOGEN)	8 311 191	8 577 777	9 170 654
554	PAPPE, UNVEREDELT (IN ROLLEN UND BOGEN)	1 432 643	1 423 858	1 412 053
557	PAPIER UND PAPPE, GESTRICHEN UND PERGAMENTPAPIER (OHNE WACHSPAPIER UND WASSERDICHTS PACKSTOFFE)	874 384	906 505	629 420
55	HOLZSCHLIFF, ZELLSTOFF PAPIER UND PAPPE	11 038 295	11 348 027	11 657 581
561	ERZEUGNISSE FÜR DIE GEBÄUDEINNENEINRICHTUNG AUS PAPIER ODER PAPPE	756 379	.A	685 917
562	IMPRÄGNIERTE, PARAFFINIERTE, GUMMIERTE UND ANDERE VORBEREITETE SPEZIALPAPIERE UND -PAPPEN (OHNE KUNSTSTOFFBESCHICHTETE BZW. GESTRICHENE PAPIERE UND PAPPEN)	. 594 198	.A	608 579
563	BÜROBEDARF AUS PAPIER UND PAPPE, SCHREIBWAREN	1 458 703	1 504 761	1 522 074
565	VERPACKUNGSMITTEL AUS PAPIER UND PAPPE (OHNE HARTPAPIERWAREN)	6 862 846	7 007 543	7 166 286
566	HARTPAPIERWAREN	858 939	809 674	816 099
567	BUCHBINDERISCHE ERZEUGNISSE	734 292	728 881	725 295
568	ANDERE ERZEUGNISSE AUS PAPIER UND PAPPE	4 319 547	4 665 790	4 702 417
56	PAPIER UND PAPPEWAREN	15 618 461	15 947 907	16 253 011
571	DRUCKERERZEUGNISSE	18 451 265	18 560 915	18 939 694
575	VERVIELFÄLTIGUNGEN, SONSTIGE DRUCKEREIERERZEUGNISSE	1 198 079	1 219 074	977 085
57	DRUCKEREIERERZEUGNISSE, VERVIELFÄLTIGUNGEN	19 701 840	19 809 976	19 951 541

1) NACH DEM GÜTERVERZEICHNIS FÜR PRODUKTIONSSTATISTIKEN, AUSGABE 1982

9 PRODUKTIONSWERT NACH GUETERGRUPPEN UND GUETERZWEIGEN

NR. DER SYSTEM- MATIK 1)	BEZEICHNUNG	W E R T I N 1000 DM		
		1981	1982	1983
581	HALBZEUG AUS KUNSTSTOFF	8 685 463	8 862 629	9 476 237
582	EINZELTEILE AUS KUNSTSTOFF (OHNE BAUELEMENTE)	5 913 362	6 694 283	7 786 975
583	BAUELEMENTE AUS KUNSTSTOFF	3 196 645	3 252 159	3 521 984
584	VERPACKUNGSMITTEL, LAGER- UND TRANSPORTBEHALTER AUS KUNSTSTOFF (OHNE FOLIEN UND SELBSTKLEBEBAENDER)	4 526 197	4 685 150	4 911 916
585	SONSTIGE FERTIGERZEUGNISSE AUS KUNSTSTOFF	3 373 475	.A	.A
588	VEREDELUNGSARBEITEN FUER EIGENE RECHNUNG	265 288	270 242	311 180
58	KUNSTSTOFFERZEUGNISSE	26 079 833	27 175 666	29 372 282
591	BEREIFUNGEN, BEREIFUNGSZUBEHOER	4 012 915	4 365 201	4 482 383
592	WEICHGUMMIWAREN	4 682 688	.A	.A
593	HARTGUMMIWAREN	186 349	167 552	164 445
59	GUMMIWAREN	9 379 267	10 260 869	10 631 987
61	LEDER	1 030 828	1 176 509	1 315 452
621	LEDERWAREN (EINSCHL. REISEARTIKELN)	1 655 806	1 616 387	1 599 385
625	SCHUHE	3 895 876	3 924 171	3 886 820
62	LEDERWAREN UND SCHUHE	5 556 701	5 544 485	5 490 222
631 OHNE				
6315	TEXTILE SPINNSTOFFE (OHNE VERSPINNBARE ABGAENGE UND RESTSTOFFE)	272 877	297 829	344 319
632	GARN	6 658 657	6 835 246	7 005 541
635 OHNE				
6353 91.95	SPINNSTOFFWAREN (OHNE METERWARE BZW. WIRK- UND STRICKWAREN SOWIE TRAGLUFTHALLENGEN, ABOECKHALBEN UND TEXTILE BEHAELTER)	2 564 105	2 675 980	.A
637 OHNE				
6378 30	METERWARE (OHNE GROBGARNGEWEBE, HEIM- UND HAUSTEXTILIEN, GEWEBTEM SCHUHOBERSTOFF SOWIE VERWANDTE ERZEUGNISSE UND GEWIRKTEN ODER GESTRICKTEN STOFF)	5 487 601	5 652 413	.A
638 OHNE				
6387 10	HEIM- UND HAUSTEXTILIEN SOWIE VERWANDTE ERZEUGNISSE (OHNE LINOLEUM)	5 760 168	5 506 790	.A
639 OHNE				
6398 27.57	WIRK- UND STRICKWAREN (OHNE STRUMPF- UND STRUMPFHOSENROHLINGE)	6 615 551	6 270 046	.A
63	TEXTILIEN	30 164 598	30 091 281	30 694 560
641 OHNE				
6416 11	OBERBEKLEIDUNG, VEREDELTE RAUCHWAREN UND PELZWAREN (OHNE KANIN- UND HASENHAARE)	12 443 313	11 756 587	11 869 305
642 OHNE				
6424 40	WAESCHE FUER HERREN, DAMEN UND KINDER	693 603	639 597	.A
643	MIEDERWAREN	.A	238 731	235 337
644	MUETE UND MUETZEN	141 632	131 342	136 830
645	BEKLEIDUNGSZUBEHOER	340 610	329 497	.A
647 OHNE				
6475 90	SONSTIGE BEKLEIDUNG UND VERWANDTE ERZEUGNISSE (OHNE VORHAENGE)	444 202	415 794	.A
648	BETTFEDERN, HAUS- BETT- UND TISCHWAESCHE, SONSTIGE BETTWAREN U AE	2 211 805	2 181 428	2 220 645
64	BEKLEIDUNG	16 656 004	15 791 988	15 926 076
68	ERZEUGNISSE DES ERNAEHRUNGSGEWERBES	110 696 103	115 993 452	118 066 555
69	TABAKWAREN	5 106 057	5 217 352	5 407 424
70	FERTIGTEILBAUTEN IM HOCHBAU	3 252 094	2 779 158	2 991 232

1) NACH DEM GUETERVERZEICHNIS FUER PRODUKTIONSSTATISTIKEN, AUSGABE 1982

10 PRODUKTION NACH GÜTERARTEN UND GÜTERKLASSEN

MELDE- NR	ERZEUGNIS	EINHEIT	M E N G E			W E R T I N 1000 DM		
			1981	1982	1983	1981	1982	1983
ELEKTRIZITÄT, GAS, FERNWÄRME, WASSER -----								
ELEKTRIZITÄT 1)								
1011 00	ELEKTRIZITÄT AUS WÄRMESTRÖME (OHNE SOLCHE AUS KERNENERGIE)	MILL. KWH*	59 255	55 709	55 162	-	-	-
1014 00	ELEKTRIZITÄT AUS KERNENERGIE	MILL. KWH*	-	-	-	-	-	-
1017 00	ELEKTRIZITÄT AUS WASSERKRAFT	MILL. KWH*	1 453	1 446	1 363	-	-	-
GAS								
1031 00	GAS AUS ZECHENKOKEREIEN 2)	MILL. M3 *	4 636	4 470	3 663	-	-	-
1033 00	GAS AUS HUETTENKOKEREIEN 2)	MILL. M3 *	163 044	157 219	128 840	-	-	-
1035 00	HOCHOFENGAS 2)	MILL. M3 *	1 799	1 594	1 600	-	-	-
1037 00	GAS AUS ORTSGASWERKEN 2)	MILL. M3 *	63 259	56 072	56 258	-	-	-
1038 00	GENERATORGAS 2)	MILL. M3 *	5 260	4 348	4 182	-	-	-
1039 00	KLAERGAS 2) 3)	MILL. M3 *	184 975	152 930	147 086	-	-	-
		TJ *	-	-	-	-	-	-
		MILL. M3 *	760	749	574	-	-	-
		TJ *	26 719	26 352	20 196	-	-	-
		MILL. M3 *	-A	-A	-A	-	-	-
		TJ *	-A	-A	-A	-	-	-
BERGBÄULICHE ERZEUGNISSE -----								
STEINKOHLE, STEINKOHLBRIKETTS, GRUBENGAS 2)								
2112 10	STEINKOHLE (VERWERTBARE FÖRDER- UNG)	1000 T *	88 460	89 014	82 202	-	-	-
2112 40	DARUNTER ZUM ABSATZ BESTIMMT	1000 T *	58 840	60 459	58 139	12 545 855	13 515 360	13 489 450
2112 90	STEINKOHLBRIKETTS	1000 T *	1 332	1 285	1 244	-	-	-
	DARUNTER ZUM ABSATZ BESTIMMT	1000 T *	1 316	1 276	1 237	365 405	363 492	358 019
	GRUBENGAS 2)	MILL. M3 *	485	469	464	-	-	-
		TJ *	17 053	16 506	16 315	-	-	-
BRAUNKOHLE, BRAUNKOHLBRIKETTS								
2114 20	BRAUNKOHLE, ROH	1000 T *	130 619	127 307	124 281	-	-	-
2114 30	DARUNTER ZUM ABSATZ BESTIMMT	1000 T *	113 716	111 377	108 430	1 723 619	1 977 092	2 195 726
2114 40	BRAUNKOHLBRIKETTS	1000 T *	4 169	3 951	3 568	-	-	-
	DARUNTER ZUM ABSATZ BESTIMMT	1000 T *	4 169	3 951	3 568	467 205	504 104	483 519
	BRAUNKOHLSTAUB U. TROCKENKOHLE	1000 T *	2 250	2 071	2 291	-	-	-
	DARUNTER ZUM ABSATZ BESTIMMT	1000 T *	2 250	2 071	2 291	224 634	244 130	230 898
KOKS								
2116 11	STEINKOHLKOKS	1000 T *	20 096	19 277	15 409	-	-	-
2116 14	DARUNTER ZUM ABSATZ BESTIMMT	1000 T *	19 815	18 991	15 220	5 499 588	5 750 951	4 802 298
2116 17	HUETTENKOKS	1000 T *	7 818	6 998	7 018	-	-	-
2116 50	GASWERKSKOKS	1000 T *	-	-	-	-	-	-
	BRAUNKOHLKOKS	1000 T *	96	109	100	-	-	-
	DARUNTER ZUM ABSATZ BESTIMMT	1000 T *	96	109	100	15 965	19 395	20 151
STEINKOHL- U. BRAUNKOHLROH- TEER, ROHBENZOL								
2117 11	STEINKOHLROHTEER 4)	T *	1 088 984	1 040 179	938 945	-	-	-
2117 15	DARUNTER ZUM ABSATZ BESTIMMT	T *	1 088 984	1 040 179	938 945	407 332	340 583	281 174
2117 60	BRAUNKOHLROHTEER	T *	-	-	-	-	-	-
	ROHBENZOL 4)	T *	319 082	295 288	268 306	-	-	-
	DARUNTER ZUM ABSATZ BESTIMMT	T *	295 813	272 720	247 597	253 508	222 056	187 010
2121 00	ERDOEL, ROH	1000 T *	4 459	4 255	4 116	-	-	-
2122 00	ERDGAS 2)	MILL. M3 *	19 058	16 110	17 623	-	-	-
		TJ *	670 253	566 560	619 767	-	-	-
2124 00	ERDOELGAS 2)	MILL. M3 *	336	324	300	-	-	-
		TJ *	11 825	11 398	10 563	-	-	-
2126 00	NEBENPRODUKTE DER ERDOEL- U. ERD- GASFÖRDERUNG, BITUMINOSE GE- STEINE UND SCHIEFERROHTEER	T *	-A	-A	-A	-	-	-
EISENERZ-ROHFOERDERUNG								
2131 00	EFFEKTIV-MENGE	1000 T *	1 572	1 304	976	-	-	-
2132 10	FE-INHALT (MENGEN-INH.)	1000 T *	476	384	279	-	-	-
ABSATZFAEHIGES ROHEISENERZ								
2133 00	EFFEKTIV-MENGE	1000 T *	1 568	1 310	975	-	-	-
2134 10	FE-INHALT (MENGEN-INH.)	1000 T *	474	385	278	-	-	-
AUFBEREITETES EISENERZ AUCH GE- SINTERT								
2135 00	EFFEKTIV-MENGE	1000 T *	-A	-A	-A	-	-	-
2136 10	FE-INHALT (MENGEN-INH.)	1000 T *	-A	-A	-A	-	-	-
NE-METALLERZE								
2141 00	ROHFOERDERUNG (NASSGEWICHT) (EFFEKTIV-MENGE)	1000 T *	-A	-A	-A	-	-	-
	KONZENTRATE (EINSCHL. HUETTEN- FERTIGE ROHERZE)							
2142 00	EFFEKTIV-MENGE	1000 T *	-A	-A	-A	-	-	-

1) OHNE STROMERZEUGUNG DER ÖFFENTLICHEN KRAFTWERKE U. DER DEUTSCHEN BUNDESBAHN.- 2) AUF EINHEITLICHEN HEIZWERT 35169 KJ/M3 UMGERECHNET.- 3) NUR VON ANLAGEN IM BERGBAU U. VERARBEITENDEN GEBIETEN.- 4) AUS ZECHEN- U. HUETTENKOKEREIEN.

10 PRODUKTION NACH GUETERARTEN UND GUETERKLASSEN

MELDE- NR	ERZEUGNIS	EINHEIT	M E N G E			W E R T I N 1000 DM		
			1981	1982	1983	1981	1982	1983
MENGEN-INHALT								
2143 10	CU-INHALT	T *	.A	.A	.A	.	.	.
2143 20	PB-INHALT	T *	.A	.A	.A	.	.	.
2143 30	ZN-INHALT	T *	.A	.A	.A	.	.	.
2143 40	AG-INHALT	T *	.A	.A	.A	.	.	.
2143 50	AU-INHALT	KG *	.A	.A	.A	.	.	.
2144 00	SCHWEFEL- U. MAGNETKIES ROHFOERDERUNG (EFFEKTIV-MENGE)	1000 T *	.A	.A	.A	.	.	.
2145 00	ABSATZFAEHIGER ROHKIES U. FLOTA- TIONSKIES (TROCKENGEWICHT)	T *	.A	.A	.A	.	.	.
2146 10	EFFEKTIV-MENGE S-INHALT (MENGEN-INH.)	T *	.A	.A	.A	.	.	.
2147 00	BAUXIT	T *	-	-	-	-	-	-
2149 00	SPALT- UND BRUTSTOFFHALTIGE ERZE (AUFBEREITET)	T *	-	-	-	-	-	-
2151 00	KALIROHSALZE (FOERDERUNG)	1000 T *	28 192	22 536	27 200	.	.	.
2152 00	KALIROHSALZE (BER. AUF K2O)	1000 T *	3 142	2 497	2 985	.	.	.
ABSATZFAEHIGE KALISALZE (BER. AUF K2O)								
2153 10	ROHSALZE	1000 T *	72	75	87	.	.	.
2153 40	KALIUMCHLORID	1000 T *	2 138	1 697	1 976	.	.	.
2153 70	KALIUMSULFAT	1000 T *	381	284	356	.	.	.
2153	INSGESAMT	1000 T *	2 592	2 057	2 419	.	.	.
2154 00	ABSATZFAEHIGE NEBENPRODUKTE AUS DER VERARBEITUNG VON KALISALZEN	1000 T *	1 241	965	1 079	.	.	.
2157 00	NATUERLICHE ROHPHOSPHATE	1000 T *	-	-	-	-	-	-
STEIN- U. HUETTENSALZ (BER. AUF NACL)								
2161 10	SPEISESALZ	1000 T	193	178	168	17 543	17 870	17 963
2161 50	GEWERBE- U. INDUSTRIESALZ	1000 T *	8 020	6 866	5 951	.	.	.
2161	INSGESAMT	1000 T *	8 212	7 044	6 119	.	.	.
2165 10	SALINENSALZ							
2165 50	SIEDESPEISESALZ	1000 T	380	395	338	90 614	92 249	82 781
2165	SIEDEGEWERBE- U. -INDUSTRIESALZ	1000 T *	456	447	405	.	.	.
	INSGESAMT	1000 T *	836	842	743	.	.	.
2169 00	SOLE AUS QUELLEN, BOHRLOECHERN U.AE (BERECHNET AUF NACL)	T *	4 461 585	4 296 827	4 404 455	.	.	.
2172 00	FLUSSSPAT, AUFBEREITET	T *	82 780	77 640	76 543	.	.	.
2174 00	SCHWERSPAT, AUFBEREITET	T *	165 189	165 661	163 851	.	.	.
2176 00	GRAPHIT, AUFBEREITET	T *	.A	.A	.A	.	.	.
2179 00	SONST.BERGBAULICHE U. AE.ERZEUGN.	T *	-	-	.A	.	.	.
SCHWARZTORF								
2181 11	BRENNTORF (TROCKENTORF)	T *	245 659	253 019	258 680	.	.	.
2181 30	SCHWARZTORF FUER DUENGEZWECKE	T	341 593	387 504	381 003	14 848	17 217	16 801
2181 90	SONST. SCHWARZTORF	T	.A	.A	.A	.A	.A	.A
WEISSTORF								
2185 21	DUENGETORF, TORFSTREU IN BALLE 1)	1000 ST	12 848	12 645	12 067	126 679	123 038	101 870
2185 25	LOSE U. IN SAECKEN TORFMISCHDUENGER, -KULTURSUBSTRAT	1000 M3	1 363	2 003	2 064	25 672	37 060	35 723
2185 51	IN BALLE 1)	1000 ST	1 862	1 876	1 521	25 881	26 434	20 473
2185 59	IN ANDEREN PACKUNGEN	M3	382 586	424 548	576 459	20 996	20 547	26 123
2185 80	BLUMENERDE	M3	852 665	1 067 386	1 217 786	56 616	57 463	58 460
2185 90	SONST. BEARBEITETER WEISSTORF	T	.A	.A	.A	.A	.A	.A
2185	INSGESAMTA	.A	.A
2196 00	LOHNVEREDLUNGSARBEITENA	.A	.A
MINERALOELERZEUGNISSE								
2211 00	ROHBENZIN	T *	7 365 707	6 917 100	7 799 827	.	.	.
	DARUNTER ZUM ABSATZ BESTIMMT	T	5 279 443	4 394 118	2 750 984	3 967 722	3 264 941	1 979 842
	LOHNARBEIT	T	.A	.A	.A	.A	.A	.A
2213 10	KRAFTSTOFFE							
	MOTORENBENZIN	T	19 733 002	20 188 106	20 104 116	9 719 572	9 811 125	8 548 598
	DAVON ZUM ABSATZ BESTIMMT	T	11 347 190	12 285 758	10 086 071	9 330 986	9 467 993	7 901 406
	LOHNARBEIT	T	8 385 812	7 902 348	10 018 045	388 586	343 132	647 192
	DARUNTER BENZINKOMPONENTEN	T	.	1 015 394	748 258	.	.	.
2213 31	FLUGBENZIN, EINSCHL. LEICHTER FLUGTURBINENKRAFTSTOFF	T	428 137	367 490	417 542	335 289	274 995	295 150
2213 35	SCHWERER FLUGTURBINENKRAFTSTOFF	T	1 047 170	1 019 938	986 340	379 543	362 914	347 657
	DAVON ZUM ABSATZ BESTIMMT	T	435 431	425 382	412 650	355 549	338 389	317 144
	LOHNARBEIT	T	611 739	594 556	573 690	23 994	24 526	30 513

1) DIN-BALLE ZU 0,17 M3.

10 PRODUKTION NACH GUETERARTEN UND GUETERKLASSEN

MELDE- NR	ERZEUGNIS	EINHEIT	M E N G E			W E R T I N 1000 DM		
			1981	1982	1983	1981	1982	1983
2213 51	SPEZIALBENZIN	T	112 565	100 363	95 753	103 153	89 139	86 162
2213 55	TESTBENZIN	T	133 539	139 640	105 317	93 737	104 376	79 536
2213 70	PETROLEUM	T	.	84 893	81 082	.	35 979	30 394
2213 90	DIESELKRAFTSTOFF	T	11 895 824	12 135 249	11 675 855	5 696 836	6 520 297	5 297 171
	DAVON ZUM ABSATZ BESTIMMT	T	8 101 554	8 861 245	7 568 283	5 542 539	6 375 908	5 075 604
	LOHNARBEIT	T	3 794 270	3 274 004	4 107 572	154 297	144 389	221 567
2213	INSGESAMT	T	33 378 503	34 035 679	33 466 005	16 337 127	17 198 826	14 684 668
2217 10	HEIZOELE ALLER ART	T	23 487 258	23 453 414	21 983 305	11 360 921	12 310 695	8 686 183
	LEICHT	T	16 153 327	16 695 843	12 616 561	11 061 881	12 013 738	8 197 419
	DAVON ZUM ABSATZ BESTIMMT	T	7 333 931	6 757 571	9 366 744	299 040	296 957	488 764
	LOHNARBEIT	T	.	808 445	927 205	.	.	.
2217 50	DAR. MITTELDESTILLATKOMPONENTEN	T	20 337 591	19 392 194	15 817 944	6 197 453	5 422 848	4 117 654
	MITTELSCHWER U. SCHWER	T	13 338 660	12 547 829	8 892 406	6 028 698	5 257 206	3 819 476
	DAVON ZUM ABSATZ BESTIMMT	T	6 998 931	6 844 365	6 925 538	168 756	165 642	298 178
	LOHNARBEIT	T	.	187 142	296 833	.	.	.
2217	DAR. SCHWEROELKOMPONENTEN	T	43 824 849	42 845 608	37 801 249	17 558 374	17 733 543	12 803 837
	INSGESAMT	T
2231 00	FLUESSIGGAS	T *	2 495 018	2 577 331	2 263 777	.	.	.
		TJ *	119 317	123 545	108 430	.	.	.
2235 00	ANDERE RAFFINERIEGASE	T *	3 264 998	4 303 311	4 305 169	.	.	.
		TJ *	153 104	199 849	194 265	.	.	.
	DARUNTER ZUM ABSATZ BESTIMMT	T	2 194 188	2 920 907	2 706 370	1 126 430	1 571 728	1 425 827
	LOHNARBEIT	T	1 018 571	1 008 837	1 247 003	32 192	37 430	100 056
2251 00	BASISOELE	T	.	527 754	560 894	.	450 753	555 501
2252 10	SCHMIEROELE	T	.	412 516	412 795	.	1 059 646	1 054 398
2252 20	MOTORENOELE	T	71 738	62 820	66 657	123 511	115 126	126 860
2252 50	GETRIEBEOELE	T	10 026	8 983	10 726	15 962	15 902	18 667
2252 90	TURBINENOELE	T	.	91 494	61 129	.	141 198	107 952
2252	SONSTIGE SCHMIEROELE	T	.	575 813	551 307	.	1 331 872	1 307 877
	INSGESAMT	T
2255 10	MINERALISCHE OELE, NICHT ZU	T	.	117 223	113 187	.	193 831	196 091
	SCHMIERZWECKEN	T
2255 20	HYDRAULIKOELE	T	.	41 186	39 760	.	68 401	64 590
2255 30	METALLBEARBEITUNGSOELE	T	.	28 607	31 885	.	73 477	71 474
2255 40	NICHT WASSERMISCHBAR	T
2255 50	WASSERMISCHBAR	T	.	7 677	7 667	.	17 301	18 532
2255 60	KORROSIONSSCHUTZMITTEL AUF	T	67 338	69 870	81 599	124 190	128 212	147 194
2255 70	MINERALOELBASIS	T	39 636	36 128	31 331	54 405	49 146	47 966
2255 80	WEISSEOELE	T	.	8 764	13 104	.	13 257	21 806
2255 90	ELEKTRO-ISOLIEROELE	T	.	186 617	129 606	.	235 495	214 522
2255	FORMENOELE	T	.	496 072	448 139	.	779 120	783 075
	SONST. MINERALISCHE OELE	T
	INSGESAMT	T
2257 00	DARUNTER SCHMIEROELE U.A. MINER.	T	214 631	102 981	87 570	.	.	.
	OELE AUS ALTOELAUFBEREITUNG	T
2271 10	SCHMIERFETTE (70 VH MINERALOEL)	T	41 105	36 836	41 226	112 156	160 853	179 711
2271 40	PARAFFINE	T
2271 50	ROHPARAFFIN	T	.	267 105	283 310	.	281 773	296 893
2271 60	HART- UND WEICHPARAFFIN	T	.	67 207	88 648	.	80 534	93 355
2271 70	PARAFFINGATSCH	T	.	334 312	371 958	.	362 307	390 248
2271	INSGESAMT	T
2273 10	BITUMEN UND -EMULSIONEN	T	3 047 849	2 916 829	3 211 284	936 537	934 246	852 252
	BITUMEN	T	2 203 190	2 228 052	2 084 755	917 006	919 314	820 805
	DAVON ZUM ABSATZ BESTIMMT	T	844 659	688 777	1 126 529	19 531	14 932	31 447
	LOHNARBEIT	T	112 390	131 263	137 961	70 158	97 995	109 676
2273 50	BITUMENEMULSIONEN	T
2277 00	PETROLKOKS	T	964 923	1 013 219	1 093 238	296 003	268 620	171 784
2279 10	SONSTIGE MINERALOELERZEUGNISSE	T	82 238	75 021	70 979	31 840	37 406	58 224
2279 50	EXTRAKTE AUS DER SCHMIEROEL-	T
2279 80	RAFFINATION	T *	1 096 615	858 372	1 340 232	732 961	332 721	189 713
	OZOKERIT, MONTAN- U. TORFWACHS,	T
	GEREINIGT	T
2281 10	SONST. MINERALOELERZEUGNISSE	T
2281 50	AUFBEREITETES ALTOEL U. VERED-	T
	LUNGSARBEITEN FUER EIGENE RECH-
	NUNG
2296 00	AUFBEREITETES ALTOEL
	VEREDLUNGSARBEITEN
2296 00	LOHNVEREDLUNGSARBEITEN
	SPALT- U. BRUTSTOFFE
2411 00	RADIOAKTIVE ISOTOPE U. AE.	MG *
		MS-1 *
2431 00	KERNBRENNSTOFFE	T *
2451 00	BRENNELEMENTE FUER KERNREAKTOREN	T

10 PRODUKTION NACH GUETERARTEN UND GUETERKLASSEN

MELDE- NR	ERZEUGNIS	EINHEIT	M E N G E			W E R T I N 1000 DM		
			1981	1982	1983	1981	1982	1983
STEINE UND ERDEN, ASBESTWAREN, SCHLEIFMITTEL								
NATURSTEINE								
2511 21	NATURSTEINE FUER DEN TIEFBAU GLEISBETTUNGSSCHOTTER STRASSENSCHOTTER, SPLITT, BRECHSAND	1000 T	4 961	3 779	3 864	51 768	39 837	40 408
2511 22	AUS KALK- U. DOLOMITSTEIN, GEBROCHEN, ZERKLEINERT	1000 T	56 343	30 922	27 823	435 707	241 488	218 253
2511 23	AUS SONST. NATURSTEINEN	1000 T		23 926	23 665		191 344	191 660
2511 24	GEBROCHENE PLATTEN, MAUER- U. BRUCHSTEINE	1000 T		719	569		367	11 517
2511 25	UFER- U. WASSERBAUSTEINE, SCHUETTSTEINE	1000 T	2 115	2 187	2 325	24 119	23 933	26 379
2511 26	SCHROTTEN (PACKLAGE U. KROTZEN) EDELSPLITT U. EDELBRECHSAND	1000 T	5 275	6 348	7 809	29 706	35 452	41 095
2511 27	AUS KALK- U. DOLOMITSTEIN, GEBROCHEN, ZERKLEINERT	1000 T	17 269	6 066	6 102	175 550	51 868	52 823
2511 29	AUS SONST. NATURSTEINEN	1000 T		11 876	12 015		132 842	132 976
2511 31	BITUMINOESES, GETEERTES U. ASPHALTIERTES MISCHGUT UEBER- WIEGEND AUS NATURSTEINEN	1000 T		.	7 613		7 475	.
2511 34	MINERALBETON AUS KALK- U. DOLOMITSTEIN, GEBROCHEN, ZERKLEINERT	1000 T	20 085	10 295	13 338	161 319	85 105	113 114
2511 39	AUS SONST. NATURSTEINEN	1000 T		10 566	10 577		83 122	82 341
2511 71	ROHBLÖCKE AUS NATURWERKSTEIN AUS HARTGESTEIN	M3 *		3 070	5 017		4 375	.
2511 75	DARUNTER ZUM ABSATZ BESTIMMT AUS MARMOR	M3 *	3 070	.A	.A	4 014	.A	.A
2511 79	DARUNTER ZUM ABSATZ BESTIMMT AUS SONST. WEICHGESTEIN	M3 *	30 525	25 522	26 657	15 235	.A	.A
2511	DARUNTER ZUM ABSATZ BESTIMMT INSGESAMT	M3	24 860	.A	.A	504	678	391
2512 00	SCHIEFER (TONSCHIEFER) DARUNTER ZUM ABSATZ BESTIMMT	T *	51 962	52 962	62 044	.	1 350 526	1 359 318
2514 10	KALK- U. DOLOMITSTEIN, ROH GEBROCHEN ODER ZERKLEINERT KALKSTEIN, KALKSPAT, GEBROCHEN ODER ZERKLEINERT, KALKSTEIN- SAND 1)	T	51 962	52 962	62 044	6 906	6 461	6 723
2514 50	DARUNTER ZUM ABSATZ BESTIMMT DOLOMITSTEIN, GEBROCHEN ODER ZERKLEINERT, DOLOMITSTEIN- SAND 1)	1000 T *	49 243	42 935	44 371	.	.	.
2514	DARUNTER ZUM ABSATZ BESTIMMT INSGESAMT	1000 T	.A	.A	.A	.A	.A	.A
2515 10	ROHGIPS UND KREIDE GIPS, ROH, GROB GEMAHLEN ODER ZERKLEINERT	1000 T *	862	1 042	977	.	.	.
2515 50	DARUNTER ZUM ABSATZ BESTIMMT KREIDE, ROH, GEMAHLEN ODER ZERKLEINERT	1000 T *	.A	.A	.A	125 400	107 450	106 477
2515	DARUNTER ZUM ABSATZ BESTIMMT INSGESAMT	1000 T	.A	.A	.A	24 095	33 876	41 067
2516 11	SAND U. KIES BAUSAND U. BAUKIES	1000 T	2 665	2 545	2 742	.	.	.
2516 15	KIES FUER WEGEBAU	1000 T	.A	.A	.A	.A	.A	.A
2516 18	BITUMINOESES MISCHGUT AUF KIES- BASIS	1000 T *	.A	243	272	.A	.A	.A
2516 40	FORMSAND U. KLEBSAND	1000 T	.A	.A	.A	24 095	33 876	41 067
2516 51	QUARZSAND, GEMAHLEN	1000 T	143 958	130 985	127 616	1 060 460	1 028 526	1 040 066
2516 55	QUARZSAND, UNGEMAHLEN U. GLASSAND	1000 T	20 479	19 031	18 798	141 761	140 281	144 025
2516	INSGESAMT	1000 T	.	5 147	4 497	.	310 086	273 375
2517 12	FEUERFESTER TON ROH (AUCH GEMAHLEN)	1000 T	.	119	96	.	5 448	4 605
2517 14	DARUNTER ZUM ABSATZ BESTIMMT GEBRANNT (AUCH GEMAHLEN)	1000 T	422	378	337	29 765	29 616	27 392
2517 20	DARUNTER ZUM ABSATZ BESTIMMT TONERDEHALTIGE FEUERFESTE ROH- STOFFE, TONERDEGEHALT UEBER 45 GEWICHTSHUNDERTTEILEN	1000 T	7 018	7 320	7 391	107 628	113 893	115 217
2517 31	KERAMISCHER TON ROH (AUCH GEMAHLEN)	1000 T *
2517 35	DARUNTER ZUM ABSATZ BESTIMMT GEBRANNT (AUCH GEMAHLEN)	1000 T *	.A	.A	.A	.A	.A	.A
2517 41	KAOLIN ROH	1000 T	.A	.A	.A	.A	.A	.A
2517 45	DARUNTER ZUM ABSATZ BESTIMMT GEMAHLEN, GESCHLAEMMT, GEBRANNT	1000 T	1 538	1 596	1 574	44 222	44 712	45 772
2517 50	BLEICH- U. WALKERDEN	1000 T *	1 259	1 344	1 353	.	.	.
2517 70	DARUNTER ZUM ABSATZ BESTIMMT BENTONIT	1000 T
2517 70	DARUNTER ZUM ABSATZ BESTIMMT INSGESAMT	1000 T	1 705	948	1 608	.	.	.
2517 70	DARUNTER ZUM ABSATZ BESTIMMT INSGESAMT	1000 T	.A	.A	.A	.A	.A	.A
2517 70	DARUNTER ZUM ABSATZ BESTIMMT INSGESAMT	1000 T	370	378	361	60 885	68 740	67 559
2517 70	DARUNTER ZUM ABSATZ BESTIMMT INSGESAMT	1000 T *	836	821	766	.A	.A	.A
2517 70	DARUNTER ZUM ABSATZ BESTIMMT INSGESAMT	1000 T	.A	.A	.A	.A	.A	.A
2517 70	DARUNTER ZUM ABSATZ BESTIMMT INSGESAMT	1000 T	.A	.A	.A	.A	.A	.A

1) OHNE ZUM ABSATZ FUER DEN TIEFBAU BESTIMMTE KALK- U. DOLOMITSTEINE ODER -SAND.

10 PRODUKTION NACH GUETERARTEN UND GUETERKLASSEN

MELDE- NR	ERZEUGNIS	EINHEIT	M E N G E			W E R T I N 1000 DM		
			1981	1982	1983	1981	1982	1983
2517 91	SONSTIGER LEHM U. TON	1000 T *	354	465	449	.	.	.
	ROH (AUCH GEMAHLEN)	1000 T	158	.A	.A	2 884	.A	.A
2517 95	DARUNTER ZUM ABSATZ BESTIMMT	1000 T *
	GEBRANNT (AUCH GEMAHLEN)	1000 T *
	DARUNTER ZUM ABSATZ BESTIMMT	1000 T
2517	INSGESAMT	200 097	194 185
2518 10	QUARZIT, FELDSPAT U. PEGMATIT	1000 T *	440	326	331	.	.	.
	QUARZIT U. QUARZSCHIEFER	1000 T	.A	.A	.A	.A	.A	.A
2518 40	DARUNTER ZUM ABSATZ BESTIMMT	1000 T *	288	278	277	.	.	.
	FELDSPAT, FELDSPATSAND U. AE.	1000 T *	.A	.A	.A	.A	.A	.A
2518 70	DARUNTER ZUM ABSATZ BESTIMMT	1000 T	48	48	49	.A	.A	.A
	PEGMATIT	1000 T *	.A	.A	.A	.A	.A	.A
2518	DARUNTER ZUM ABSATZ BESTIMMT	1000 T	.	.	.	42 215	36 866	37 475
	INSGESAMT
	ANDERE ROHE U. GEBROCHENE NATUR-							
	STEINE, UNBEARBEITETE ERDEN							
2519 30	KIESELGUR U. VERWANDTE ERDEN	1000 T *	137	134	133	.	.	.
2519 50	SPECKSTEIN U. TALKUM	1000 T *	13	22	14	.	.	.
2519 70	VERMICULIT, PERLIT, CHLORIT	1000 T *	.A	.A	.A	.	.	.
	U.AE. NICHT GEBLAECHTE ERZEUGN.	1000 T *	1 253	745	645	.	.	.
2519 95	BIMSTEIN, ROH (BIMSKIES)	1000 T *	399	.A	.A	4 307	.A	.A
	DARUNTER ZUM ABSATZ BESTIMMT	1000 T	.A	.A	.A	.	.	.
2519 97	TRASS, PUZZOLANERDE U.AE.	1000 T *	288	327	317	.	.	.
2519 98	SONST. ROHE U. GEBROCHENE NA-	1000 T *	.	.	.	41 953	40 562	42 110
	TURSTEINE, UNBEARBEITETE ERDEN	1000 T
2519	INSGESAMT
2521 10	SCHIEFERERZEUGNISSE	T	10 877	6 855	6 566	6 795	7 825	8 143
2521 80	DACHSCHIEFER, ZUGERICHTET	8 601	7 539	8 864
2521	SONST. SCHIEFERERZEUGNISSE	15 396	15 364	17 007
	INSGESAMT
2523 20	NATURASPHALTERZEUGNISSE	T	.A	.A	.A	.A	.A	.A
2523 90	GUSSASPHALT	T	.A	.A	.A	.A	.A	.A
2523	SONST. NATURASPHALTERZEUGNISSE	T	45 212	.A	.A	10 368	.A	.A
	INSGESAMT	T
2527 11	ANDERE BEARBEITETE NATURSTEINE	T	136 659	105 381	109 198	15 897	17 707	19 453
	GROSS-, KLEIN- U. MOSAIKFLA-							
	STERSTEINE	T	80 659	77 216	66 858	25 446	24 108	20 280
2527 19	BORD-, GRENZ-, PRELL- U. NUM-	T
	MERNSTEINE	T
	ANDERE HALBFABRIKATE AUS NATUR-							
	WERKSTEIN	M3	6 920	7 290	7 968	15 567	12 205	14 392
2527 31	AUS HARTGESTEIN	M3	28 401	25 799	24 482	42 146	37 992	38 818
2527 35	AUS MARMOR	M3	615	1 165	1 155	1 087	1 990	2 187
2527 39	AUS SONST. WEICHGESTEIN	M3
	ANDERE FERTIGFABRIKATE AUS							
	NATURWERKSTEIN	M3	53 114	73 684	61 363	219 786	233 536	236 220
2527 51	AUS HARTGESTEIN	M3	94 175	76 932	71 744	192 173	185 501	195 469
2527 55	AUS MARMOR	M3	32 905	33 062	33 220	66 237	65 662	65 304
2527 59	AUS SONST. WEICHGESTEIN	M3A	.A	.A
2527 70	MAHL-, MUEHL-, SCHLEIF- (WETZ-)	M3	.A	.A	.A	.A	.A	.A
	U. POLIERSTEINE	M3	.A	.A	.A	.A	.A	.A
2527 99	SONST. BEARBEITETE NATURSTEINE	M3	.	.	.	638 416	641 428	651 226
2527	INSGESAMT
2528 11	EISENHUETTENSCHLACKEN							
	HOCHOFENSTUECKSCHLACKE, NICHT							
	AUFBEREITET	1000 T *	10 695	8 274	6 832	.	.	.
	DARUNTER ZUM ABSATZ BESTIMMT	1000 T	9 570	7 833	6 019	64 790	53 503	53 128
2528 14	HUETTENDIMS (GESCHAEUMTE HOCH-	1000 T *	.A	.A	.A	.	.	.
	OFENSCHLACKE)	1000 T	.A	.A	.A	.A	.A	.A
	DARUNTER ZUM ABSATZ BESTIMMT	1000 T
2528 17	HUETTENSAND (GRANULIERTE HOCH-	1000 T *	.A	.A	.A	.	.	.
	OFENSCHLACKE)	1000 T	.A	.A	.A	.A	.A	.A
	DARUNTER ZUM ABSATZ BESTIMMT	1000 T
2528 20	STAHLWERKSSCHLACKE, NICHT	1000 T *
	AUFBEREITET	1000 T
	DARUNTER ZUM ABSATZ BESTIMMT	1000 T
2528	INSGESAMT	1000 T	.	10 725	9 297	.	66 939	69 461
2529 20	EISENHUETTENSCHLACKENERZEUGNISSE	1000 T	.	3 174	3 318	.	29 649	31 632
2529 30	KOERNUNGEN U. KORNGEMISCHE	1000 T	463	694	740	21 053	29 035	31 821
2529 90	HUETTENKALK, KONVERTERKALK	1000 T	.	9 417	9 849	.	441 617	375 073
	SONST. EISENHUETTENSCHLACKEN-	1000 T	.	13 285	13 907	425 679	500 301	438 526
	ERZEUGNISSE	1000 T
2529	INSGESAMT	1000 T
2531 10	ZEMENT U. ZEMENTAENNLICHE BINDE-							
	MITTEL							
2531 51	ZEMENTKLINER ZUM ABSATZ BEST.	1000 T	1 364	959	702	72 642	58 934	49 150
	PORTLANDZEMENT NACH DIN 1164	1000 T *	25 078	22 731	23 094	.	.	.
	DARUNTER ZUM ABSATZ BESTIMMT	1000 T	24 820	22 493	22 853	2 180 303	2 317 774	2 477 429
2531 54	EISENPORTLANDZEMENT	1000 T *	2 397	2 168	2 032	.	.	.
2531 57	HOCHOFENZEMENT	1000 T *	3 279	3 856	3 939	.	.	.
2531 59	SONST. ZEMENT	1000 T *	560	534	503	.	.	.
2531 90	ZEMENTAENNLICHE BINDERMITTEL	1000 T *	184	790	898	.	.	.
2531	INSGESAMT	1000 T *	32 862	31 037	31 168	.	.	.
	DARUNTER ZUM ABSATZ BESTIMMT	1000 T	32 547	30 735	30 875	2 831 138	3 071 072	3 253 651

10 PRODUKTION NACH GUETERARTEN UND GUETERKLASSEN

MELDE- NR	ERZEUGNIS	EINHEIT	M E N G E			W E R T I N 1000 DM		
			1981	1982	1983	1981	1982	1983
BEARBEITETER KALK- UND DOLOMIT-STEIN								
2532 10	KALKSTEIN, KALKSPAT U. DOLOMIT-STEIN, GEMAHLEN	1000 T *	4 538	4 305	4 381	.	.	.
2532 40	DARUNTER ZUM ABSATZ BESTIMMT KALKSTEIN U. -SPAT, GEBRANNT, DOLOMITSTEIN, GEBRANNT ODER GESINTERT	1000 T	4 152	3 884	3 946	115 040	108 086	123 364
2532 70	DARUNTER ZUM ABSATZ BESTIMMT HYDRAULISCHE BINDEMittel	1000 T	7 916	6 898	6 871	.	.	.
2532	INSGESAMT	1000 T	6 848	5 964	5 839	751 362	697 081	703 464
			519	678	730	37 375	53 914	61 145
			.	.	.	903 777	859 081	887 973
ERZEUGNISSE AUS GIPS								
2533 32	BAUGIPS	1000 T	2 018	1 890	2 013	246 464	242 278	269 171
2533 33	MODELL-, FORM- U. ALABASTERGIPS	1000 T	130	122	128	23 890	24 966	27 561
2533 34	DENTALGIPS	1000 T	17	15	18	6 569	6 325	7 504
2533 39	SONST. BEARBEITETER GIPS	1000 T	.A	.A	.A	.A	.A	.A
2533 71	BAUELEMENTE AUS GIPS	1000 T	268	285	299	58 075	65 962	79 342
2533 75	GIPSKARTONPLATTEN 1)	1000 M2	75 382	62 332	63 103	180 359	162 905	166 263
2533 77	SONST. GIPSERZEUGNISSEA	.A	.A
2533	INSGESAMT	518 618	506 766	556 880
MOERTEL U. EDELPUTZ								
2535 10	NASS- U. FEUCHTMOERTEL	1000 M3	629	587	597	29 282	36 695	41 692
2535 40	TROCKENMOERTEL	1000 T	1 692	1 914	2 508	277 224	336 058	423 019
2535 70	EDELPUTZ	1000 T	279	222	160	75 997	74 868	57 443
2535	INSGESAMT	382 503	447 621	522 154
2536 00	TRANSPORTBETON	1000 M3	36 229	34 451	36 632	3 240 642	3 282 954	3 615 842
ZIEGELEIENZEUGNISSE								
MAUERZIEGEL								
VOLLZIEGEL 2)								
2541 11	HINTERMAUERZIEGEL	1000 M3	.	1 033	1 117	.	81 700	88 435
2541 12	VORMAUER- U. HARTBRANDZIEGEL	1000 M3	898	821	736	142 335	139 813	138 909
2541 13	KLINKER	1000 M3	551	401	411	105 305	80 650	81 476
2541 14	LEICHTZIEGEL	1000 M3	.	204	220	.	17 721	20 090
LOCHZIEGEL 2)								
2541 15	HINTERMAUERZIEGEL	1000 M3	.	3 192	3 341	.	239 282	253 749
2541 16	VORMAUER- U. HARTBRANDZIEGEL	1000 M3	646	384	424	115 762	74 829	78 030
2541 17	KLINKER	1000 M3	429	317	337	84 982	68 827	74 625
2541 18	LEICHTZIEGEL	1000 M3	.	2 371	2 558	.	197 401	214 526
2541 19	SCHORNSTEIN-, KANAL- U. SONST. SPEZIALZIEGEL	1000 M3	46	56	68	12 299	12 699	14 813
DACHZIEGEL								
2541 21	FALZ- U. PFANNENZIEGEL	1000 ST	258 209	264 828	266 083	263 404	284 031	302 581
2541 23	BIBERSCHWAEENZE	1000 ST	100 784	113 088	123 955	59 781	70 922	82 529
2541 24	FIRST- U. GRATZIEGEL	1000 ST	8 461	17 897	19 182	39 087	52 123	59 766
2541 28	SONST. DACHZIEGEL U. DACHZUBEHOERTEILE	1000 ST	6 799	8 861	11 204	26 726	30 732	40 838
2541 31	DECKENZIEGEL AUS TON	1000 M2	308	196	144	4 300	3 091	2 474
2541 33	KLINKERPLATTEN	1000 M2	1 950	1 790	1 303	35 267	34 443	31 084
2541 42	DRAINROHRE U. -FORMSTUECKE	1000 ST	11 009	11 343	8 869	4 204	4 396	3 946
2541 46	KABELSCHUTZHAUBEN	1000 ST	3 675	1 969	1 193	932	487	292
2541 91	SONST. ZIEGELEIENZEUGNISSE	40 694	52 433	64 104
2541	INSGESAMT	1 524 961	1 445 580	1 552 267
KERAM. SPALTPLATTEN, -RIEMCHEN								
2542 10	GLASIERT	1000 M2	18 078	17 002	14 664	393 977	375 377	324 215
2542 51	UNGLASIERT BIS 1,5 CM DICKE	1000 M2	9 948	8 627	8 744	188 011	168 291	166 507
2542 55	UNGLASIERT UEBER 1,5 CM DICKE 3)	1000 M2	1 218	663	511	21 024	12 993	10 883
2542	INSGESAMT	1000 M2	29 244	26 292	23 920	603 012	556 661	501 605
2543 00	FERTIGHAEUSER UEBERW. AUS ZIEGEL-FERTIGTEILEN Z. VOLLM. VORGES. 4)	ST	.A	123	122	.A	23 861	29 610
		1000 M2	.A	41	50	.	.	.
GROBSTEINZEUG								
2545 11	ROHRE U. FORMSTUECKE AUS STEINZEUG	T	277 243	216 721	219 097	116 699	102 492	111 182
2545 19	ANDERE KANALISATIONSARTIKEL AUS STEINZEUG	T	30 632	17 489	16 642	17 500	14 658	15 344
2545 91	SONST. STEINZEUGERZEUGNISSE	T	11 614	8 607	9 561	20 141	28 728	29 442
2545	INSGESAMT	T	319 489	242 817	245 300	154 340	145 878	155 968
FEUERFESTE ERZEUGNISSE								
GEFORMTE FEUERFESTE ERZEUGNISSE								
2547 21	SILIKASTEINE	T	56 535	48 301	59 155	51 584	46 910	62 350
2547 23	SCHAMOTTESTEINE	T	594 706	534 531	523 634	302 401	271 772	298 371
2547 24	TONERDEREICHE STEINE	T	128 491	118 498	112 398	243 875	186 579	194 431
2547 25	BASISCHE STEINE	T	472 317	472 630	467 893	473 562	506 410	531 813
2547 27	FEUERLEICHTSTEINE	T	.	93 008	126 900	.	101 054	84 241
2547 29	SONST. GEFORMTE ERZEUGNISSE	T	365 478	149 113	123 047	334 531	278 750	282 859
UNGEFORMTE FEUERFESTE ERZEUGNISSE								
2547 31	SAURE MOERTEL U. MASSEN	T *	.A	.A	.A	.	.	.
2547 33	DARUNTER ZUM ABSATZ BESTIMMT SCHAMOTTEMOERTEL U. -MASSEN	T *	152 997	186 462	190 352	18 339	32 984	33 403
2547 34	DARUNTER ZUM ABSATZ BESTIMMT TONERDEREICHE MOERTEL U. MASSEN	T *	159 895	152 437	156 020	98 772	98 754	105 156
2547 35	DARUNTER ZUM ABSATZ BESTIMMT BASISCHE MOERTEL U. MASSEN	T *	90 585	96 021	88 365	53 841	70 810	73 618
2547 37	DARUNTER ZUM ABSATZ BESTIMMT FEUERLEICHT- U. ISOLIERMASSEN	T *	176 068	149 213	177 941	97 310	83 260	109 542
2547 39	DARUNTER ZUM ABSATZ BESTIMMT SONST. MOERTEL U. MASSEN	T *	.	31 356	15 765	.	24 867	13 080
2547	INSGESAMT	T	143 030	44 574	60 389	92 269	54 161	62 077
		1 766 484	1 756 311	1 850 941

1) AUF 9,5 MM PLATTENDICKE UMGERECHNET.- 2) IN M3-MAUERWERK BEI 24 CM WANDDICKE UNTER BERUECKSICHTIGUNG DER FUGEN.- 3) AUCH UNGLASIERTE KLINKER-SPALTPLATTEN.- 4) EINSCHL. FERTIGHAEUSER UEBERWIEGEND AUS ZIEGELFERTIGTEILEN.

10 PRODUKTION NACH GUETERARTEN UND GUETERKLASSEN

MELDE- NR	ERZEUGNIS	EINHEIT	M E N G E			W E R T I N 1000 DM		
			1981	1982	1983	1981	1982	1983
2549 00	SCHERBEN U. BRUCH VON GROBKERA- MISCHEN ERZEUGNISSEN	1000 T	-	-	-	-	-	-
	KALKSANDSTEINE 1)							
2551 10	VORMAUERSTEINE U. VERBLENDER	1000 M3	2 134	1 293	1 309	125 114	89 399	90 809
2551 20	VOLLSTEINE	1000 M3	3 520	3 174	3 538	191 731	187 728	219 145
2551 30	LOCHSTEINE	1000 M3	2 685	2 654	2 940	146 011	152 035	178 670
2551 50	HOHLBLOCKSTEINE U. SONST. BAUELEMENTE	1000 M3	385	365	436	19 891	21 667	27 509
2551	INSGESAMT	1000 M3	8 724	7 486	8 222	482 747	450 829	516 133
	BETONERZEUGNISSE FUER DEN HOCHBAU							
	BAUSTOFFE AUS LEICHTBETON							
2554 11	VOLLSTEINE, VOLLBOECKE, BAU- PLATTEN 1)	1000 M3	808	782	830	37 582	41 318	44 614
2554 12	HOHLBLOCKSTEINE 1)	1000 M3	2 203	1 852	1 957	92 201	82 324	99 362
2554 13	ZWISCHENBAUTEILE (DECKENSTEINE)	1000 M2	2 142	1 858	1 605	19 419	16 981	14 502
2554 14	WANDBAUPATTEN, UNBEWEHRT	1000 M2	-A	620	314	-A	3 012	1 721
2554 15	LEICHTBETONPLATTEN, BEWEHRT	1000 M2	358	223	286	6 584	4 519	5 924
2554 19	SONST. BAUELEMENTE	1000 M3	89	147	109	10 471	25 817	32 402
	BAUSTOFFE AUS SCHLACKENBETON							
2554 21	MAUERSTEINE 1)	1000 M3	119	-A	-A	7 333	-A	-A
2554 26	LOCHSTEINE	1000 M3	-A	-A	-A	-A	-A	-A
2554 27	VOLLSTEINE	1000 M3	52	40	23	4 175	3 160	1 546
2554 29	HOHLBLOCKSTEINE	1000 M3	-A	-A	-A	-A	-A	-A
	BAUSTOFFE AUS GASBETON							
2554 31	SONST. BAUSTOFFE	1000 M2	-A	-A	-A	-A	-A	-A
2554 31	BLOCKSTEINE, UNBEWEHRT 1)	1000 M3	2 602	2 227	2 381	245 426	211 622	240 453
2554 32	BAUPLATTEN, UNBEWEHRT	1000 M3*	-	93	127	-	-	-
	DARUNTER ZUM ABSATZ BESTIMMT	1000 M3	-	93	127	-	-	-
2554 34	DACH- U. DECKENPLATTEN, BEWEHRT	1000 M2*	-	-A	-A	-	8 117	11 806
	DARUNTER ZUM ABSATZ BESTIMMT	1000 M2	-	-A	-A	-	-	-
2554 36	WANDELEMENTE, BEWEHRT	1000 M2*	4 943	1 737	1 990	-	50 639	62 637
	DARUNTER ZUM ABSATZ BESTIMMT	1000 M2	4 939	-A	-A	-	-	-
2554 37	SONST. GASBETONERZEUGNISSE	1000 M3	5	2 049	2 339	136 150	58 553	71 743
	BAUSTOFFE AUS NORMAL- U. SCHWER- BETON							
2554 41	VOLLSTEINE 1)	1000 M3	81	54	29	7 512	5 180	4 249
2554 42	HOHLBLOCKSTEINE 1)	1000 M3	1 273	1 010	992	68 211	54 129	53 331
2554 43	SCHORNSTEINFORMSTUECKE 2)	1000 M3	267	223	211	61 406	48 256	55 265
2554 44	DECKENSTEINE	1000 M2	936	464	357	9 936	5 249	3 018
2554 45	PLATTEN U. DIELEN	1000 M2	1 507	972	1 073	38 164	23 999	27 237
2554 48	GITTERTRAEGER MIT BETONFUSS	1000 M	-	356	325	-	5 444	3 989
	BETONDACHSTEINE							
2554 51	GROSSFORMATIGE DACHSTEINE 3)	1000 ST	-	599 616	656 289	-	336 024	391 071
2554 53	KLEINFORMATIGE DACHSTEINE U. SONDERFORMATE	1000 ST	708 653	57 522	68 193	430 491	100 576	123 788
2554 55	FIRST- U. GRATSTEINE	1000 ST	11 318	10 801	11 580	31 541	31 719	37 638
	BETONFERTIGTEILE							
2554 61	GROSSFORMATIGE WANDBAUTEILE	1000 M2*	3 436	3 246	3 537	-	-	-
2554 63	DARUNTER ZUM ABSATZ BESTIMMT	1000 M2	2 915	2 735	2 959	253 745	238 144	251 758
	GROSSFORMATIGE DECKENFELDEN	1000 M2*	8 916	8 783	10 478	-	-	-
2554 65	DARUNTER ZUM ABSATZ BESTIMMT	1000 M2	8 454	8 445	10 169	239 651	236 943	286 248
	BETONFERTIGTEILE KONSTRUKTIVER ART							
2554 67	DARUNTER ZUM ABSATZ BESTIMMT	1000 T *	2 350	2 003	2 422	-	-	-
2554 68	DECKEN- U. DECKENHOHLBALKEN	1000 T	2 075	1 739	1 853	620 701	548 520	594 136
	FERTIGBAUZELLEN	1000 M2	731	498	552	16 868	12 681	12 796
2554 69	DARUNTER ZUM ABSATZ BESTIMMT	1000 T *	22	13	15	-	-	-
	FENSTER AUS BETON	1000 T	21	13	15	14 584	12 142	10 181
	DARUNTER ZUM ABSATZ BESTIMMT	1000 ST*	267	226	276	-	-	-
	BETONWERKSTEIN	1000 ST	267	226	276	22 204	19 004	29 117
2554 71	TREPPENBAUFERTIGTEILE	1000 T *	239	219	188	-	-	-
2554 75	DARUNTER ZUM ABSATZ BESTIMMT	1000 T	238	218	-A	102 063	89 878	-A
	PLATTEN ZUM VERKLEIDEN U. BE- LEGEN FUER INNEN U. AUSSEN							
2554 77	DARUNTER ZUM ABSATZ BESTIMMT	1000 M2*	-	2 860	2 918	-	-	-
	ARCHITEKTURTEILE	1000 M2	-	-A	-A	-	-A	-A
2554 78	DARUNTER ZUM ABSATZ BESTIMMT	1000 T *	107	84	88	104 144	-A	-A
2554 81	BETONWABEN U. ORNAMENTSTEINE	1000 T	-A	-A	-A	-	-A	-A
2554 91	BAUSTOFFE A. TRUEMMERVERWERTUNG	1000 M2	-	-A	-A	-	-A	-A
2554 97	SONST. BETONERZEUGNISSE FUER DEN HOCHBAU	1000 T	244	31	32	33 424	10 052	10 461
2554	INSGESAMT	1000 T	240	215	245	73 931	61 176	68 782
	BETONERZEUGNISSE FUER DEN TIEFBAU							
2557 11	BETONROHRE ALLER ART	1000 T	2 564	2 122	2 079	207 751	189 243	189 201
2557 15	FERTIGTEILE FUER SCHAECHTE U. BRUNNEN	1000 T	553	533	536	56 143	60 522	59 583
2557 20	STAHLBETON- U. SPANNBETONROHRE	1000 T	1 004	926	929	146 529	123 870	125 865
2557 31	GEHWEGPLATTEN U. BELAGPLATTEN	1000 T	2 633	2 358	2 156	227 671	203 150	199 074
2557 34	BORDSTEINE, RINNSTEINE, EINFAS- SUNGSSTEINE, RANDSTEINE, BAHN- STEIGKANTEN	1000 T	1 926	1 676	1 520	131 199	121 309	115 331
2557 37	BETONPFLASTERSTEINE ALLER ART	1000 T	7 860	7 857	7 720	469 624	491 335	504 233
2557 40	FERTIGTEILE FUER KLAERANLAGEN U. ABSCHIEDER, ABDECKPLATTEN U. SCHACHTABDECKUNGEN	1000 T	450	450	445	87 658	94 574	104 539
2557 50	KABELKANALFORMSTEINE, ABZWEIG- KAESTEN, KABELSCHAECHTE U. AE.	1000 T	166	145	140	60 535	56 979	66 479
2557 60	GLEISSCHWELLEN	1000 T	198	264	227	38 483	54 530	49 797
2557 70	RAMPPFAEHLE	1000 T	29	13	9	4 071	1 662	1 140
2557 81	KONSTRUKTIVE FERTIGTEILE FUER DEN UNTERIRDISCHEN VER- KEHRSGEBAU	1000 T	-	64	57	-	12 699	14 343
2557 83	FUER DEN BRUECKENBAU	1000 T	-	-A	-A	-	-A	-A
2557 85	FUER DIE HANGBEFESTIGUNG	1000 T	-	-A	-A	-	-A	-A

1) IN M3-MAUERWERK BEI 24 CM WANDDICKE UNTER BERUECKSICHTIGUNG DER FUGEN.- 2) IN M3-MAUERWERK (OHNE INHALT DER RAUCHGASABZUEGE).-
3) UMRECHNUNG IN STUECK-KLEINFORMAT (DIN 1115).

10 PRODUKTION NACH GUETERARTEN UND GUETERKLASSEN

MELDE- NR	ERZEUGNIS	EINHEIT	M E N G E			W E R T I N 1000 DM		
			1981	1982	1983	1981	1982	1983
2557 87	LAERMSCHUTZWAENDE	1000 T		22	18		4 746	3 778
2557 99	SONST. BETONERZEUGNISSE FUER DEN TIEFBAU	1000 T	1 053	702	623	137 239	97 361	100 893
2557	INSGESAMT	1000 T	18 435	17 208	16 536	1 566 903	1 527 573	1 551 588
	BETONERZEUGNISSE FUER ANDERE ZWECKE							
2559 11	STAHL- U. SPANNBETONMASTE	T	41 958	43 218	38 866	35 868	44 380	41 471
2559 15	PFOSTEN U. PLATTEN ALLER ART FUER EINFRIEDUNGEN	T	23 164	10 617	14 314	2 958	1 543	2 310
2559 50	GRABSTEINE, DENKMAELER U.AE.	T	3 037	4 458	2 639	1 580	2 483	1 699
2559 70	BETONERZEUGNISSE FUER GARTEN- BAU- U. LANDWIRTSCHAFTSBE- TRIEBE	T	174 264	190 717	222 621	40 609	43 610	51 339
2559 99	SONST. BETONERZEUGNISSE	T	253 815	208 865	189 138	66 193	57 449	52 316
2559	INSGESAMT	T	496 238	457 875	467 578	147 208	149 465	149 135
	GEBLAEHTE MINER. ERZEUGNISSE							
2561 10	BLAHTON, AUCH BLAHSCHIEFER	T	436 222	329 819	372 396	47 561	46 432	56 067
2561 50	GEBLAECHTER VERMICULIT, PERLIT, CHLORIT U. AE.	T	58 584	36 323	39 927	17 467	17 292	27 220
2561	INSGESAMT	T	494 806	366 142	412 323	65 028	63 724	83 287
2562 00	ERZEUGNISSE AUS KUNSTSTOFFBETON	T	21 706	18 967	21 746	43 971	42 452	52 791
	DAEMM- U. LEICHTBAUPLATTEN AUS HOLZWOLLE 1)							
2564 12	OHNE VERBINDUNG MIT PLATTEN AUS KUNSTSTOFF	1000 M2	6 841	4 951	4 021	39 304	33 247	26 028
2564 13	MIT PLATTEN AUS KUNSTSTOFF VERBUNDEN	1000 M2	10 171	9 414	10 019	52 324	50 401	52 426
2564 14	AUS GIPSKARTONVERBUNDPLATTEN MIT HARTSCHAUM FEST VERBUNDEN 1)	1000 M2	2 593	1 835	2 099	15 249	10 340	11 085
2564 15	AUS SONST. MATERIAL 1)	1000 M2	.A	3 443	8 271	.A	23 395	33 261
2564 20	DECKENHOHL- U. DECKENVOLLKOERPER, DUEBELSTEINE U. AE. AUS HOLZ- BZW. PFLANZENFASERN, ZEMENT-, GIPS- U. MAGNESITGEBUNDENA	25 697	37 195
2564	INSGESAMT	150 332	143 080	159 995
	ASBESTZEMENTWAREN							
2565 20	PLATTEN AUS ASBESTZEMENT (AUCH ZEMENTFASERPLATTEN) 2)	1000 M2	60 767	51 975	59 065	487 116	495 953	578 672
2565 30	FORM- U. PRESSSTUECKE 2)	1000 M2	4 016	3 260	4 064	79 921	76 135	101 751
2565 51	DRUCKROEHRE 3)	1000 M2	5 235	3 614	3 891	56 359	43 528	56 566
2565 59	SONSTIGE ROEHRE 3)	1000 M2	1 461	1 290	1 716	21 027	20 595	28 771
2565	INSGESAMT	1000 M2	71 480	60 140	68 737	644 423	636 211	765 760
	MINERALISCHE ISOLIERMITTEL UND FILTER							
2566 10	ISOLIERMASSEN	T	19 600	16 773	17 616	21 649	19 653	20 842
2566 20	ISOLIERSTEINE U. -FORMSTUECKE	M3	.A	5 561	6 672	.A	5 042	6 822
2566 30	ISOLIERPLATTEN, -MATTEN U. -MATRATZEN 1)	1000 M2	75 300	81 085	81 647	487 605	461 652	448 005
2566 40	ANDERE ISOLIERMITTEL	.	.	.A	.	.A	.	23 369
2566 70	FILTERMASSEN	T	13 194	.A	27 341	4 146	.A	6 483
2566	INSGESAMT	548 148	522 179	505 521
2569 00	SONST. ERZEUGNISSE AUS STEINEN U. ERDEN, A.N.G.	T	584 598	127 067	148 171	57 386	49 846	60 441
2571 00	ASBESTFASERN, -MEHL U. RESTSTOFFE AUS ASBESTFASERN	T *	.A	.A	.A	.	.	.
2572 00	ASBESTGESPINST (GARN, AUCH GEZWIRNT)	T *	2 903	2 936	.A	.	.	.
	ASBESTSPINNSTOFFWAREN							
2573 10	ASBESTGEWEBE U. -PAENDER (AUCH MIT GLASFASERBEIMISCHUNGEN)	T *	576	559	470	.	.	.
2573 20	ASBESTSCHUTZBEKLEIDUNG	T	285	322	280	6 115	6 797	5 286
2573 60	ASBESTPACKUNGEN U. -ISOLIER- SCHNUERE	T	1 182	1 226	1 114	26 587	33 665	30 939
2573 90	SONST. KONFEKTIONIERTER ASBEST- WAREN	T	350	610	463	8 987	13 538	11 513
2573	INSGESAMT	51 128	63 574	56 144
2574 00	ASBEST-KAUTSCHUKWAREN	T	286	305	236	18 333	20 310	18 752
2575 00	ASBESTPLATTEN U. DARAUSS HERGE- STELLTE RINGE, RAHMEN U. FORM- STUECKE	T	6 004	4 525	.A	14 578	11 806	.A
	IT-PLATTEN U. -DICHTUNGEN (MIT U. OHNE METALLEINLAGEN)							
2576 10	IT-PLATTEN	T	5 136	5 337	5 317	23 462	26 244	26 905
2576 50	IT-DICHTUNGEN	T	2 408	3 232	3 151	45 513	52 430	54 195
2576	INSGESAMT	T	7 545	8 569	8 468	68 975	78 674	81 100
2577 00	BREMS- U. KUPPLUNGSMATERIAL	T	48 998	45 878	45 847	663 119	703 240	726 123
2578 00	ASBEST-FILTRIERMATERIAL	T	8 997	.A	.A	50 249	.A	.A
2579 00	SONST. ASBESTHALTIGE ERZEUGNISSE	T	5 381	.A	.A	24 457	.A	.A

1) AUF 2,5 CM PLATTENDICKE UMGERECHNET.- 2) AUF 6 MM PLATTENDICKE UMGERECHNET.- 3) AUF 6 MM WANDDICKE UMGERECHNET.

10 PRODUKTION NACH GUETERARTEN UND GUETERKLASSEN

MELDE- NR	ERZEUGNIS	EINHEIT	M E N G E			W E R T I N 1000 DM		
			1981	1982	1983	1981	1982	1983
	SCHLEIFSCHEIBEN U. SONST. SCHLEIFKOERPER							
2581 11	AUS KORUND IN KERAMISCHER U. SILICAT- BINDUNG	T	17 149	15 873	15 114	211 105	208 863	197 212
2581 13	IN KUNSTHARZBINDUNG OHNE FASERSTOFFVERSTAERKUNG	T	5 667	4 887	4 526	51 290	46 424	44 602
2581 14	MIT FASERSTOFFVERSTAERKUNG	T	14 046	13 758	13 993	111 153	109 575	110 645
2581 15	IN GUMMIBINDUNG	T	246	198	190	3 150	2 772	2 667
2581 17	IN MAGNESITBINDUNG AUS SILICIUMCARBID	T	522	462	571	932	805	969
2581 51	IN KERAMISCHER U. SILICAT- BINDUNG	T	2 639	2 296	2 047	35 381	32 882	31 838
2581 53	IN KUNSTHARZBINDUNG OHNE FASERSTOFFVERSTAERKUNG	T	2 312	2 131	1 844	18 796	18 321	17 930
2581 54	MIT FASERSTOFFVERSTAERKUNG	T	2 071	2 723	2 958	19 261	21 601	21 016
2581 55	IN GUMMIBINDUNG	T	-	-	-	-	-	-
2581 57	IN MAGNESITBINDUNG	T	3 041	2 513	2 917	8 063	6 398	7 801
2581	INSGESAMT	T	47 693	44 842	44 161	459 131	447 641	434 680
	SCHLEIFPAPIERE, -GEWEBE, -KOM- BINATION, -MITTEL AUF SONST. UNTERLAGEN, LAMELLENSCHLEIF- RAEDER U. -STIFTE							
2583 11	SCHLEIFPAPIERE WASSERFEST	1000 M2	5 580	5 406	6 055	21 182	22 651	25 761
2583 19	NICHT WASSERFEST SCHLEIFGEWEBE	1000 M2	20 741	21 513	21 846	76 190	85 932	87 589
2583 21	WASSERFEST	1000 M2	1 102	1 034	1 125	25 076	24 530	27 930
2583 29	NICHT WASSERFEST	1000 M2	13 858	13 628	14 729	180 342	189 054	209 494
2583 40	SCHLEIFKOMBINATION	1000 M2	419	835	875	8 336	19 469	20 664
2583 70	SCHLEIFMITTEL AUF SONST. UNTER- LAGEN	1000 M2	-A	-A	-A	-A	-A	-A
2583 80	LAMELLENSCHLEIFRAEDER U.-STIFTE	-	-	-	-	-A	-A	-A
2583	INSGESAMT	-	-	-	-	348 924	381 950	416 497
2585 00	DIAMANTSCHLEIFSCHEIBEN U. SONST. DIAMANTSCHLEIFKOERPER	T	430	352	391	65 155	63 524	62 369
2587 00	SCHLEIFSCHEIBEN U. SONSTIGE SCHLEIFKOERPER AUS KUBISCHEM BORNITRID	T	17	16	20	7 784	8 001	10 103
2589 00	SONST. SCHLEIFMITTEL U. SCHLEIF- PULVER	T	22 737	18 673	17 718	23 616	19 657	19 120
2595 00	REPARATUREN	-	-	-	-	7 409	3 588	4 672
2596 00	LOHNVEREDLUNGSARBEITEN	-	-	-	-	12 558	-A	-A
	MONTAGEN							
2597 43	VON FERTIGHAEUSERN, UEBERWIEGEND AUS ZIEGELFERTIGTEILEN	-	-	-	-	-A	-A	-A
2597 90	VON SONST. ERZEUGNISSEN	-	-	-	-	-A	-A	-A
2597	INSGESAMT	-	-	-	-	104 150	78 275	77 963
	EISEN UND STAHL							
	ROHEISEN							
2711 12	ROHEISEN FUER DIE STAHLERZEUGUNG	1000 T *	30 522	26 250	25 659	-	-	-
2711 17	GIESSEREI-ROHEISEN	1000 T *	1 090	816	693	-	-	-
2711 18	SPIEGELEISEN UEBER 6 BIS 30 VH MN-GEHALT	1000 T *	-	-	-	-	-	-
2711 19	SONST. ROHEISEN	1000 T *	-	-	-	-	-	-
2711 20	EISEN- UND STAHLSCWAMM	1000 T *	-	-A	-A	-	-	-
2711	INSGESAMT	1000 T *	-A	-A	-A	-	-	-
	FERROLEGIERUNGEN							
	FERROMANGAN							
2712 11	MIT EINEM GEHALT AN KOHLENSTOFF VON MEHR ALS 2 VH	1000 T *	IN MELDENR. 2712 21 ENTHALTEN			-	-	-
2712 13	MIT EINEM GEHALT AN KOHLENSTOFF VON 2 VH ODER WENIGER	1000 T *	IN MELDENR. 2712 99 ENTHALTEN			-	-	-
	FERROSILICIUM							
2712 21	MIT EINEM GEHALT AN SILICIUM VON 15 VH ODER WENIGER	1000 T *	264	242	174	-	-	-
2712 25	MIT EINEM GEHALT AN SILICIUM VON MEHR ALS 15 VH	1000 T *	-	-	-	-	-	-
2712 93	FERROCHROM	1000 T *	-	-	-	-	-	-
2712 94	FERROWOLFRAM UND FERROSILICIUM- WOLFRAM	1000 T *	-	-	-	-	-	-
2712 95	FERROMOLYBDAEN	1000 T *	-	-	-	-	-	-
2712 96	FERROVANADIN	1000 T *	-	-	-	-	-	-
2712 97	FERROSILICIUMMANGAN	1000 T *	-	-	-	-	-	-
2712 99	SONST. FERROLEGIERUNGEN	1000 T *	154	131	119	-	-	-
2712	INSGESAMT	1000 T *	-A	-A	-A	-	-	-
	STAHLROHBLÖCKE U. -BRAMMEN							
2713 30	AUS OXYGENSTAHL	1000 T *	33 363	28 992	28 751	-	-	-
2713 50	AUS SIEMENS-MARTIN-STAHL	1000 T *	1 641	-A	-	-	-	-
2713 70	AUS ELEKTRO-STAHL	1000 T *	6 093	-A	6 595	-	-	-
2713 91	AUS STAHL SONST. HERSTELLUNGS- VERFAHREN	1000 T *	-	-	-	-	-	-
2713	INSGESAMT	1000 T *	41 096	35 414	35 346	-	-	-
	VORGEWALZTES STAHLHALBZEUG							
2714 10	VORBLÖCKE, VORBRAMMEN UND PLA- TINEN, KNÜEPPEL (OHNE ROEHREN- RUND- U. -MEHRKANTSTAHL)	1000 T *	15 870	10 961	10 522	11 820 965	8 607 384	8 635 572

10 PRODUKTION NACH GUETERARTEN UND GUETERKLASSEN

MELDE- NR	ERZEUGNIS	EINHEIT	M E N G E			W E R T I N 1000 DM		
			1981	1982	1983	1981	1982	1983
2714 30	ROEHRERUND- UND -MEHRKANTSTAHL (HALBZEUG FUER NAHTLOSE ROHRE)	1000 T *	984	467	184	853 746	535 892	235 746
2714 50	WARMBREITBAND (COILS) IN ROLLEN	1000 T *	10 856	10 505	11 204	7 109 885	7 579 902	8 029 705
2714	AB 600 MM BREITE ZUM AUSWALZEN INSGESAMT	1000 T *	27 710	21 933	21 910	19 784 596	16 723 178	16 901 023
2715 10	WALZSTAHL, AUCH PLATTIERT	1000 T *	477	380	310	474 257	427 714	350 735
2715 22	GLEISBAUERZEUGNISSE	1000 T *	1 721	1 324	1 373	1 440 261	1 281 983	1 184 918
2715 25	FORMSTAHL	1000 T *						
2715 25	SPUNDWANDERZEUGNISSE, WARM GE- WALZT U. AUS WARMBREITBAND ODER	1000 T *	254	183	176	252 763	213 305	212 465
2715 27	WARMBANDSTAHL KALTPROFILIIERT	1000 T *	3 755	3 154	3 119	3 443 156	3 135 196	2 906 551
2715 30	STABSTAHL (EINSCHL. STECKDRAHT)	1000 T *						
2715 30	WALZDRAHT (OHNE KALT GEZOGENEN DRAHT)	1000 T *	3 384	2 846	3 158	2 442 553	2 172 254	2 306 597
2715 42	BREITFLACHSTAHL (UEBER 150 MM BIS 1250 MM BREITE, 4 MM DICKE UND MEHR)	1000 T *	303	274	263	249 071	284 691	261 221
2715 45	BANDSTAHL (MITTEL- UND SCHMAL- BAND UNTER 600 MM BREITE)	1000 T *	2 384	2 115	2 100	1 720 584	1 773 500	1 712 287
2715 47	WARMBREITBAND AB 600 MM BREITE BLECH, WARM U. KALT GEWALZT, AB 600 MM BREITE	1000 T *	4 436	3 589	3 682	2 784 613	2 451 516	2 470 927
2715 51	GROBBLECH VON 4,76 MM UND MEHR	1000 T *	4 408	3 664	3 382	3 688 441	3 586 485	3 072 575
2715 54	MITTELBLECH VON 3 MM BIS UNTER 4,76 MM	1000 T *	476	372	415	529 557	478 740	512 006
2715 55	FEINBLECH UNTER 3 MM WARM GE- WALZT	1000 T *	50	76	62	58 826	78 617	72 314
2715 56	FEINBLECH UNTER 3 MM KALT GE- WALZT	1000 T *	8 216	7 804	8 023	8 172 201	8 355 244	8 615 502
2715	INSGESAMT	1000 T *	29 865	25 782	26 063	25 256 284	24 239 245	23 678 098
2716 10	WEITERVERARBEITETER WALZSTAHL SPALTBAND AUS FEINBLECH, KALT GEWALZT, IN ROLLEN, UNTER 600 MM BREITE	1000 T *	747	719	706	1 022 299	1 052 081	1 077 966
2716 20	VERZINKTES BLECH UND BAND	1000 T *	1 654	1 635	1 726	1 475 164	1 745 937	1 783 721
2716 30	VERBLEITES BLECH UND BAND	1000 T *	39	43	52	51 528	61 036	73 227
2716 51	WEISSBLECH UND WEISSBAND	1000 T *	843	819	722	1 344 923	1 374 005	1 234 782
2716 55	FEINSTBLECH UND FEINSTBAND, UN- LACKIERT UND LACKIERT	1000 T *	28	59	168	34 779	62 901	164 381
2716 71	KUNSTSTOFFUEBERZOGENES BLECH UND BAND	1000 T *	400	419	419	485 480	601 121	602 586
2716 79	SONST. UEBERZOGE. ODER PLATTIER- TES BLECH UND BAND	1000 T *	268	295	341	389 004	405 595	484 487
2716	INSGESAMT	1000 T *	3 979	3 989	4 135	4 803 177	5 302 677	5 421 150
2719 10	SCHROTT U. NEBENERZEUGNISSE DER HOCHOFEN-, STAHL- UND WARMBALZ- WERKE	1000 T *	-	-	-	-	-	-
2719 30	STAHLSCHROTT	1000 T *	-	-	-	-	-	-
2719 50	NUTZEISEN	1000 T *	-	-	-	-	-	-
2719 50	GICHTSTAUB, SCHLACKENSAND UND ABFAELLE	1000 T *	-	-	-	-	-	-
2719 70	KONVERTERSCHLACKE (THOMASSCHL.)	1000 T *	824	502	409	-	-	-
2719	INSGESAMT	1000 T *	824	502	409	-	-	-
2731 00	ROHRLUPPEN ZUR HERSTELLUNG VON PRAEZISIONSSTAHLROHREN	1000 T *	-A	-A	306	-A	-A	369 553
2733 10	PRAEZISIONSSTAHLROHRE	1000 T *	-A	-A	-A	-A	-A	-A
2733 50	NAHTLOS	1000 T *	-A	-A	-A	-A	-A	-A
2733	GESCHWEISST	1000 T *	832	807	788	1 453 041	1 640 696	1 526 062
2733	INSGESAMT	1000 T *						
2735 10	SONST. STAHLROHRE	1000 T *	2 155	1 655	1 559	3 865 450	3 652 082	2 211 937
2735 60	NAHTLOS	1000 T *	2 434	2 168	2 360	2 724 459	2 942 134	2 781 579
2735	GESCHWEISST	1000 T *	4 589	3 823	3 919	6 589 909	6 594 216	4 993 516
2741 00	INSGESAMT	1000 T *						
2741 00	GESCHMIEDETES HALBZEUG	1000 T *	69	64	67	-	-	-
2743 00	GESCHMIEDETE STAEBE	1000 T *	211	196	171	544 073	527 155	469 725
2745 00	FREIFORMSCHMIEDESTUECKE UEBER 125 KG ROHGEWICHT	1000 T *	324	205	172	1 111 640	973 981	744 959
2746 00	GESCHMIEDETE ODER GEWALZTE RINGE UEBER 125 KG ROHGEWICHT	1000 T *	-	99	72	-	437 344	286 697
2747 00	ROLLENDES EISENBAHNZEUG (AUCH GEWALZT) Z.B. RADSAETZE, RADREIFEN, RAD- KOERPER, ACHSEN, SPRENGRINGE, KURBELN U. ZAPFEN (LOSE)	1000 T *	86	71	64	229 004	214 350	182 908
2795 00	REPARATUREN	-	-	-	-	-	-	-
2796 00	LOHNVEREDLUNGSARBEITEN	-	-	-	-	-	-	-
NE-METALLE UND -METALLHALBZEUG								
LEICHTMETALLE U. DEREN LEGIERUN- GEN								
2811 12	HUETTENALUMINIUM, NICHT LEGIERT	T *	728 896	722 754	743 376	-A	-A	-A
2811 16	HUETTENALUMINIUM, LEGIERT	T *	280 911	287 101	328 130	928 347	962 818	1 147 060
2811 22	REINST- UND REINALUMINIUM U (UMGESCHMOLZEN)	T *	40 507	44 970	40 880	134 029	134 053	136 117

10 PRODUKTION NACH GUETERARTEN UND GUETERKLASSEN

MELDE- NR	ERZEUGNIS	EINHEIT	M E N G E			W E R T I N 1000 DM		
			1981	1982	1983	1981	1982	1983
2811 24	ALUMINIUMGRANALIEN, -GRIESS U. -PULVER	T *	13 107	11 661	12 500	131 076	116 609	124 999
2811 27	UMSCHMELZ-ALUMINIUMLEGIERUNGEN	T *	360 430	364 269	385 046	1 052 700	1 008 124	1 232 419
2811 50	MAGNESIUM U. MAGNESIUMLEGIERUNGEN (AUCH PULVER)	T *	.A	.A	.A	.A	.A	.A
SCHWERMETALLE U. DEREN LEGIERUNGEN								
2813 11	ELEKTROLYTKUPFER (KATHODEN)	T *	304 063	313 664	332 846	1 193 768	1 127 496	1 341 351
2813 12	RAFFINADKUPFER	T *	83 370	80 408	87 927	548 935	474 526	592 112
2813 15	KUPFERPULVER UND KUPFER-LEGIERUNGSPULVER	T *	8 256	8 524	8 571	107 337	110 815	111 424
2813 17	KUPFERLEGIERUNGEN	T *	40 765	36 890	36 394	155 249	134 810	132 185
2813 21	WEICH- UND FEINBLEI	T *	260 529	252 364	253 541	424 072	359 334	289 769
2813 23	BLEIPULVER	T *	.A	.A	.A	.A	.A	.A
2813 24	HARTBLEI U. SAMMLERHARTBLEI	T *	101 788	106 461	107 174	157 243	139 984	117 807
2813 25	BLEILAGERMETALL U. BLEILEGIERUNGEN	T *	2 497	1 792	1 427	10 244	7 484	4 523
2813 26	SCHRIFTMETALL (LETTERNMETALL)	T *	2 520	2 253	2 005	7 605	6 583	5 702
2813 31	FEINZINK	T *	243 390	250 848	259 947	456 385	483 835	511 328
2813 32	ROHZINK (HUETTENZINK)	T *	.A	.A	.A	.A	.A	.A
2813 33	ZINKSTAUB	T *	-	-	-	-	-	-
2813 34	ZINKPULVER	T *	.A	.A	.A	.A	.A	.A
2813 35	UMSCHMELZZINK	T *	35 085	31 578	27 848	54 808	52 234	47 953
2813 37	ZINKLEGIERUNGEN	T *	80 879	80 324	85 043	171 150	174 274	190 670
2813 41	ZINN (NICHT LEGIERT)	T *	.A	.A	.A	.A	.A	.A
2813 44	ZINNPULVER	T *	156	136	172	3 111	2 726	3 420
2813 47	ZINNLEGIERUNGEN	T *	2 856	2 362	2 301	58 543	48 614	47 864
2813 49	ANTIMON	T *	.A	.A	.A	.A	.A	.A
2813 50	CADMIUM U. CADMIUMLEGIERUNGEN	T *	.A	.A	.A	.A	.A	.A
2813 60	KOBALT U. KOBALTLEGIERUNGEN	T *	.A	.A	.A	.A	.A	.A
2813 70	NICKEL U. NICKELLEGIERUNGEN	T *	.A	.A	80	.A	.A	438
2813 80	QUECKSILBER	T *	.A	.A	-	.A	.A	-
2813 91	WEICHLÖTE	T *	16 728	16 728	16 421	251 234	251 234	267 633
2813 97	SONST. LÖTE (AUCH SILBERLÖTE BIS 8 VH AG)	T *	-	-	-	-	-	-
2813 99	SONST. NE-METALLE U. -LEGIERUNGEN	T *	-	-	-	-	-	-
2815 00	ZWISCHENPRODUKTE DER NE-METALLINDUSTRIE, DIE DER METALLGEWINNUNG DIENEN	T *	-	-	-	-	-	-
EDELMETALLE								
2817 10	SILBER	KG *	657 086	.A	.A	-	-	-
2817 20	GOLD	KG *	.A	.A	.A	-	-	-
2817 30	PLATIN	KG *	.A	.A	.A	-	-	-
2817 50	PLATINBEIMETALLE	KG *	.A	.A	.A	-	-	-
2817 70	EDELMETALL-LÖTE (EINSCHL. SILBERLÖTE ÜBER 8 VH AG)	KG *	-	-	-	-	-	-
2817 90	EDELMETALLPULVER	KG *	-	-	-	-	-	-
NE-METALLHALBZEUG								
STAEBE (STANGEN) AUS ALUMINIUM UND ALUMINIUMLEGIERUNGEN								
2841 11	NICHT LEGIERT	T *	579	369	363	3 136	1 993	1 962
2841 15	LEGIERT	T *	13 686	14 738	17 879	74 115	79 708	97 489
PROFILE AUS ALUMINIUM UND ALUMINIUMLEGIERUNGEN								
2841 21	NICHT LEGIERT	T *	8 255	5 548	4 972	44 704	29 968	27 042
2841 25	LEGIERT	T *	215 155	206 897	238 741	1 165 149	1 117 562	1 295 300
DRAHT AUS ALUMINIUM UND ALUMINIUMLEGIERUNGEN								
2841 31	NICHT LEGIERT	T *	3 391	3 231	3 179	19 096	17 452	17 351
2841 35	LEGIERT	T *	3 467	3 289	3 613	18 775	17 766	19 555
BLECHE, PLATTEN, TAFELN UND BAENDER AUS ALUMINIUM UND ALUMINIUMLEGIERUNGEN								
2841 41	NICHT LEGIERT	T *	301 911	287 091	330 452	1 634 821	1 550 734	1 792 029
2841 45	LEGIERT	T *	298 571	324 090	384 434	1 616 880	1 750 585	2 088 797
ROHRE UND HOHLSTANGEN AUS ALUMINIUM U. ALUMINIUMLEGIERUNGEN								
2841 51	NICHT LEGIERT	T *	986	865	1 176	5 340	4 672	6 394
2841 55	LEGIERT	T *	24 166	24 049	25 620	130 868	129 902	138 691
2841 60	GESENKPRESS- U. SCHMIEDETEILE AUS ALUMINIUM U. ALUMINIUMLEGIERUNGEN	T *	13 833	14 426	12 705	74 911	77 923	68 392
2841 70	LEITMATERIAL AUS ALUMINIUM UND ALUMINIUMLEGIERUNGEN (EINSCHL. STAHLALUMINIUM)	T *	57 583	58 832	64 256	252 486	200 705	259 584
2841 90	SONST. HALBZEUG AUS ALUMINIUM U. ALUMINIUMLEGIERUNGEN	T *	42 078	41 157	42 725	227 868	222 313	231 915
2841	INSGESAMT	T *	983 661	984 582	1 130 115	5 268 149	5 201 283	6 044 501
HALBZEUG AUS MAGNESIUM UND MAGNESIUMLEGIERUNGEN								
STAEBE (STANGEN), PROFILE, DRAHT, BLECHE, TAFELN, BAENDER								
2842 10	ROHRE UND HOHLSTANGEN	T *	.A	.A	.A	.A	.A	.A
2842 50	SONST. HALBZEUG	T *	.A	.A	-	.A	.A	-
2842 90	Z.B. SCHEIBEN, STANZTEILE	T *	.A	.A	.A	.A	.A	.A
2842	BOEDEN, SCHALEN	T *	.A	.A	.A	.A	.A	.A
INSGESAMT								
HALBZEUG AUS KUPFER UND KUPFERLEGIERUNGEN								
STAEBE (STANGEN) U. PROFILE								
2843 11	NICHT LEGIERT	T *	3 969	3 312	3 688	25 337	20 743	23 256
2843 15	LEGIERT	T *	119 221	107 596	117 440	761 086	673 866	740 953

10 PRODUKTION NACH GUETERARTEN UND GUETERKLASSEN

MELDE- NR	ERZEUGNIS	EINHEIT	M E N G E			W E R T I N 1000 DM		
			1981	1982	1983	1981	1982	1983
	DRAHT MIT EINER STAERKE BIS 0,5 MM							
2843 31	NICHT LEGIERT	T *	-A	-A	-A	-A	-A	-A
2843 33	LEGIERT	T *	-A	-A	2 551	-A	-A	16 093
2843 35	MIT EINER STAERKE UEBER 0,5 MM							
2843 37	NICHT LEGIERT	T *	1	-	177	6	-	1 110
	LEGIERT	T *	30 586	33 204	35 104	195 256	207 954	221 637
	BLECHE, PLATTEN, TAFELN, BAENDER MIT EINER STAERKE UEBER 0,15 MM							
2843 41	NICHT LEGIERT	T *	71 323	78 798	90 681	455 314	493 506	573 071
2843 45	LEGIERT	T *	142 756	140 888	156 015	911 329	882 372	984 721
	ROHRE (EINSCHL. ROHLINGE) UND HOHLSTANGEN							
2843 51	NICHT LEGIERT	T *	70 217	75 170	85 418	448 253	470 784	539 166
2843 55	LEGIERT	T *	73 435	70 131	79 699	468 796	439 226	502 844
2843 60	GESENKSMIEDESTUECKE	T *	20 170	17 386	17 514	128 762	108 887	110 553
2843 70	LEITMATERIAL							
	Z.B. BAENDER, STANGEN, DRAHT							
	BLANKE LITZEN UND SEILE							
2843 80	WIDERSTANDSMATERIAL	T *	510 472	491 391	473 129	2 224 504	1 959 522	2 129 815
2843 90	SONST. HALBZEUG	T *	857	830	-A	24 254	17 394	-A
	Z.B. SCHEIBEN, STANZTEILE, BOEDEN, SCHALEN							
2843	INSGESAMT	T *	1 062 280	1 038 308	1 075 044	5 765 979	5 397 023	5 949 390
	HALBZEUG AUS BLEI UND BLEILEGIERUNGEN							
2844 10	STAEBE, PROFILE UND DRAHT							
	MASSIV	T *	6 276	5 094	6 035	15 839	10 899	11 778
2844 30	BLECHE, PLATTEN, TAFELN UND BAENDER	T *	28 688	30 168	32 130	72 401	64 549	62 678
2844 50	ROHRE (EINSCHL. ROHLINGE), HOHLSTANGEN, TRAPS, BOGEN, ROHRVERSCHLUSS- UND ROHRVERBINDUNGSSTUECKE	T *	2 223	2 184	4 077	5 610	4 673	7 870
2844 90	SONST. HALBZEUG							
	Z.B. SCHEIBEN, STANZTEILE, BOEDEN, SCHALEN							
2844	INSGESAMT	T *	4 151	4 181	3 868	10 476	8 946	7 539
	HALBZEUG AUS ZINK UND ZINKLEGIERUNGEN							
2845 10	STAEBE, PROFILE UND DRAHT	T *	-A	-A	-A	-A	-A	-A
2845 30	BLECHE, PLATTEN, TAFELN UND BAENDER	T *	-A	-A	-A	-A	-A	-A
2845 80	SONST. HALBZEUG							
	Z.B. SCHEIBEN, STANZTEILE, BOEDEN, SCHALEN							
2845	INSGESAMT	T *	66 072	66 051	69 946	191 060	206 746	214 238
	HALBZEUG AUS ZINN UND ZINNLEGIERUNGEN							
2846 10	STAEBE, PROFILE UND DRAHT							
	MASSIV	T *	-	-	-A	-	-	-A
2846 30	BLECHE, PLATTEN, TAFELN UND BAENDER	T *	-A	-A	-A	-A	-A	-A
2846 50	ROHRE (EINSCHL. ROHLINGE), HOHLSTANGEN, ROHRVERSCHLUSS- UND ROHRVERBINDUNGSSTUECKE	T *	-A	-A	-A	-A	-A	-A
2846 90	SONST. HALBZEUG							
	Z.B. SCHEIBEN, STANZTEILE, BOEDEN, SCHALEN							
2846	INSGESAMT	T *	-A	-A	-A	-A	-A	-A
	HALBZEUG AUS NICKEL UND NICKELLEGIERUNGEN							
2847 11	STAEBE, PROFILE UND DRAHT							
	NICHT LEGIERT	T *	-A	-A	2 041	-A	-A	55 687
2847 15	LEGIERT	T *	2 819	2 918	3 061	68 027	74 766	83 450
	BLECHE, PLATTEN, TAFELN UND BAENDER							
2847 31	NICHT LEGIERT	T *	-A	-A	-A	-A	-A	-A
2847 35	LEGIERT	T *	-A	-A	3 245	-A	-A	88 505
	ROHRE (EINSCHL. ROHLINGE) UND HOHLSTANGEN							
2847 51	NICHT LEGIERT	T *	-A	-A	-A	-A	-A	-A
2847 55	LEGIERT	T *	-A	-A	-A	-A	-A	-A
2847 70	ANODEN ZUM VERNICKELN	T *	-A	-A	-A	-A	-A	-A
2847 80	HEIZLEITER AUS CHROMNICKELLEGIERUNGEN	T *	518	420	-A	17 851	15 890	-A
2847 90	SONST. HALBZEUG							
	Z.B. SCHEIBEN, STANZTEILE, BOEDEN, SCHALEN							
2847	INSGESAMT	T *	13 684	12 812	11 439	333 877	333 402	316 821
	HALBZEUG AUS SONST. NE-METALLEN UND DEREN LEGIERUNGEN							
2848 30	AUS TITAN U. TITANLEGIERUNGEN	T *	-A	-A	-A	-A	-A	-A
2848 50	AUS MOLYBDAN, WOLFRAM, TANTAL U. DEREN LEGIERUNGEN	T *	169	170	174	57 370	63 333	57 172
2848 60	AUS SONST. NE-METALLEN U. DEREN LEGIERUNGEN	T *	-A	-A	-A	-A	-A	-A
2848 80	DRUCKWALZEN	T *	-A	-A	-A	-A	-A	-A
2848 90	PLATTIERTES HALBZEUG							
	(AUF MECH. WEGE PLATTIERT)							
2848	INSGESAMT	T *	10 309	7 167	8 227	88 933	68 185	83 829
			-	-	-	329 449	277 902	303 679

10 PRODUKTION NACH GUETERARTEN UND GUETERKLASSEN

MELDE- NR	ERZEUGNIS	EINHEIT	M E N G E			W E R T I N 1000 DM		
			1981	1982	1983	1981	1982	1983

EDELMETALLHALBZEUG								
2849 10	HALBZEUG (EINSCHL. FOLIEN)							
2849 20	AUS SILBER U. SILBERLEGIERUNGEN	KG *	698 731	691 166	627 248	151 257	118 055	146 173
2849 30	AUS GOLD U. GOLDLEGIERUNGEN	KG *	28 764	26 561	29 169	299 082	241 512	281 532
2849 40	AUS PLATIN U. PLATINLEGIERUNGEN	KG *	-A	-A	-A	-A	-A	-A
	AUS PLATINBEIMETALLEN U. DEREN							
	LEGIERUNGEN	KG *	-A	-A	-A	-A	-A	-A
2849 50	EDELMETALLPLATTIERTES HALBZEUG	KG *	695 742	705 511	728 845	149 969	142 208	138 100
2849 70	DENTAL-METALLHALBZEUG	KG *	35 237	29 890	24 789	721 313	586 485	577 322
2871 00	BEARBEITUNGSRESTSTOFFE U. SCHROTT							
	AUS LEICHTMETALLEN	T
2874 00	BEARBEITUNGSRESTSTOFFE U. SCHROTT							
	AUS SCHWERMETALLEN	T
2875 00	BEARBEITUNGSRESTSTOFFE U. SCHROTT							
	AUS EDELMETALLEN	T
2877 00	METALLHALTIGE ASCHEN U. RUECK- STAENDE	T
GIESSEREIERZEUGNISSE								

2912 00	GUSSEISEN MIT LAMELLENGRAPHIT (NICHT LEGIERT UND LEGIERT)	1000 T *		2 287	2 191		4 847 484	4 742 076
2913 00	GUSSEISEN MIT KUGELGRAPHIT (NICHT LEGIERT UND LEGIERT)	1000 T *	3 256	826	776	6 344 588	1 842 774	1 852 415
2914 00	STAHLGUSS (NICHT LEGIERT UND LEGIERT)	1000 T *	281	252	207	2 035 945	1 899 715	1 549 306
2917 00	TEMPERGUSS (NICHT LEGIERT UND LEGIERT)	1000 T *	147	136	138	544 091	531 105	547 811
2919 00	RESTSTOFFE AUS DER PRODUKTION VON EISEN-, STAHL- U. TEMPERGUSS	1000 T *	-	-	-	-	-	-
2951 10	LEICHTMETALLFORMGUSS							
	AUS ALUMINIUM U. ALUMINIUM- LEGIERUNGEN	T *	307 292	299 084	306 238	3 112 383	3 073 249	3 178 600
2951 70	AUS MAGNESIUM U. MAGNESIUM- LEGIERUNGEN	T *	12 844	12 756	11 136	183 305	185 227	160 530
2951	INSGESAMT	T *	320 136	311 840	317 374	3 295 688	3 258 476	3 339 130
2954 11	SCHWERMETALLFORMGUSS							
	AUS KUPFER	T *	3 342	2 512	2 649	32 045	25 436	24 915
2954 12	AUS ROTGUSS	T *	21 069	18 862	19 482	202 023	190 991	183 327
2954 13	AUS MESSING	T *	36 623	33 443	34 371	351 164	338 634	323 177
2954 14	AUS ZINNBRONZE	T *	8 739	7 458	6 913	83 795	75 518	65 054
2954 16	AUS NEUSILBERLEGIERUNGEN MIT EINEM GEHALT BIS 10 VH NICKEL	T *	4 316	2 401	2 488	41 385	24 312	23 408
2954 19	AUS ANDEREN KUPFERLEGIERUNGEN	T *	4 094	3 786	3 320	39 256	38 336	31 221
2954 20	AUS BLEI U. BLEILEGIERUNGEN	T *	7 683	6 825	6 408	39 593	32 268	31 016
2954 30	AUS ZINK U. ZINKLEGIERUNGEN	T *	44 146	41 579	40 303	348 100	341 523	332 920
2954 40	AUS ZINN U. ZINNLEGIERUNGEN	T *	555	437	176	12 197	10 083	4 150
2954 50	AUS NEUSILBER U. ANDEREN NIK- KELLEGIERUNGEN MIT EINEM GE- HALT UEBER 10 VH NICKEL	T *	211	168	96	2 002	2 187	1 771
2954	INSGESAMT	T *	130 778	117 471	116 206	1 151 560	1 079 288	1 020 459
2957 00	EDELMETALLFORMGUSS	KG *
2959 00	RESTSTOFFE AUS DER PRODUKTION VON NE-METALL- U. EDELMETALLFORMGUSS	T *
ERZEUGNISSE DER ZIEHEREIEN, KALT- WALZWERKE UND DER STAHLVERFORMUNG								

KALTWALZWERKS- U. ZIEHEREI-ER- ZEUGNISSE (OHNE DRAHT)								
3011 10	BLANKSTAHL (OHNE LOHNARBEIT)	T *	743 817	681 782	659 112			
	DARUNTER ZUM ABSATZ BESTIMMT	T	741 196	679 064	656 074	1 198 423	1 179 839	1 111 322
3011 50	KALTBAND (OHNE LOHNARBEIT)	T *	1 612 610	1 486 431	1 594 543			
	DARUNTER ZUM ABSATZ BESTIMMT	T	1 508 647	1 375 937	1 485 959	2 100 821	2 249 469	2 392 792
3011 91	KALTPROFILE (OHNE LOHNARBEIT)							
	AUS WARBREITBAND, BREITFLACH- STAHL, BLECHEN ODER BANDSTAHL	T *	191 166	166 244	163 393			
	DARUNTER ZUM ABSATZ BESTIMMT	T	182 624	151 226	148 803	280 102	279 313	279 038
3011 95	AUS OBERFLAECHEVEREDELTEM MATERIAL	T *	23 972	45 583	44 225			
	DARUNTER ZUM ABSATZ BESTIMMT	T	23 972	45 583	44 225	43 705	95 193	94 692
3011	INSGESAMT	T *	2 650 036	2 453 468	2 540 731			
	DARUNTER ZUM ABSATZ BESTIMMT 1)	T	2 526 910	2 325 238	2 414 519	3 630 836	3 812 068	3 888 469

1) EINSCHL. LOHNARBEIT.

10 PRODUKTION NACH GUETERARTEN UND GUETERKLASSEN

MELDE- NR	ERZEUGNIS	EINHEIT	M E N G E			W E R T I N 1000 DM		
			1981	1982	1983	1981	1982	1983
	KALT GEZOGENER DRAHT VON WALZDRAHT GEZOGEN MIT EINEM KOHLENSTOFFGEHALT BIS 0,25 VH (EISENDRAHT) VON 0,80 MM ODER MEHR							
3015 21	BLANK	T *	.	1 070 486	1 104 951	.	.	.
	DARUNTER ZUM ABSATZ BESTIMMT	T	.	718 875	740 758	.	831 295	872 389
3015 22	VERZINKT	T *	.	44 783	38 921	.	.	.
	DARUNTER ZUM ABSATZ BESTIMMT	T	.	27 542	23 377	.	39 606	32 515
3015 24	MIT ANDEREM METALLUEBERZUG	T *	.	.A	.	.	.A	.
	DARUNTER ZUM ABSATZ BESTIMMT	T	.	.A	.	.	.A	.
3015 25	VON WENIGER ALS 0,80 MM	T *	.	8 242	9 314	.	.	.
	DARUNTER ZUM ABSATZ BESTIMMT	T	.	7 017	8 071	.	19 961	21 648
	MIT EINEM KOHLENSTOFFGEHALT UEBER 0,25 VH (STACHELDRAHT)							
3015 26	BLANK	T *	.	257 638	253 209	.	.	.
	DARUNTER ZUM ABSATZ BESTIMMT	T	.	216 754	214 038	.	377 771	358 086
3015 28	MIT ANDEREM METALLUEBERZUG	T *	.	61 032	61 147	.	.	.
	DARUNTER ZUM ABSATZ BESTIMMT	T *	.	47 612	48 732	.	88 403	84 454
	VON ZUGEKAUFTEM DRAHT DUENNER GEZOGEN MIT EINEM KOHLENSTOFF- GEHALT BIS 0,25 VH (EISENDRAHT) VON 0,80 MM ODER MEHR							
3015 51	BLANK	T *	.	180 425	146 473	.	.	.
	DARUNTER ZUM ABSATZ BESTIMMT	T	.	64 650	64 676	.	88 062	81 635
3015 52	VERZINKT	T *	.	281	1 227	.	.	.
	DARUNTER ZUM ABSATZ BESTIMMT	T	.	281	1 227	.	928	2 459
3015 54	MIT ANDEREM METALLUEBERZUG	T *	.	.A	.A	.	.	.
	DARUNTER ZUM ABSATZ BESTIMMT	T	.	.A	.A	.	.A	.A
3015 55	VON WENIGER ALS 0,80 MM	T *	.	2 168	5 554	.	.	.
	DARUNTER ZUM ABSATZ BESTIMMT	T	.	2 168	5 554	.	6 329	12 191
	MIT EINEM KOHLENSTOFFGEHALT UEBER 0,25 VH (STAHLDRADHT)							
3015 56	BLANK	T *	.	18 035	16 028	.	.A	.
	DARUNTER ZUM ABSATZ BESTIMMT	T	.	11 900	10 028	.	31 559	26 964
3015 58	MIT ANDEREM METALLUEBERZUG	T *	.	.A	.A	.	.A	.A
	DARUNTER ZUM ABSATZ BESTIMMT	T	.	.A	.A	.	.A	.A
3015 70	SCHWEISSDRAHT, WEDER UMHUELLT NOCH GEFUELLT	T *	59 808	71 657	61 678	190 247	187 729	164 962
3015 90	KUNSTSTOFFUEBERZOGENER DRAHT	T *	17 327	25 281	25 659	26 961	30 411	30 856
3015	INSGESAMT	T *	1 851 692	1 740 624	1 725 301	.	.	.
	DARUNTER ZUM ABSATZ BESTIMMT	T	1 208 709	1 170 756	1 186 030	1 706 035	1 705 005	1 691 931
	DRAHTERZEUGNISSE							
3017 11	UMHUELLTE STABELEKTRODEN U. FUELLDRAEHTE (OHNE LOHNNARBEIT)	T	70 473	69 461	57 602	298 276	314 680	277 246
3017 14	STACHELDRAHT (OHNE LOHNNARBEIT)	T	3 136	3 141	2 480	4 676	5 053	3 804
3017 18	DRAHTSEILE U. -LITZEN AUS EISEN U. STAHL (OHNE LOHNNARBEIT)	T	135 785	136 448	132 073	526 675	548 034	521 467
	DRAHTGEFLECHT (OHNE LOHNNARBEIT)							
3017 32	BLANK ODER VERZINKT	T	52 491	45 228	47 039	116 789	91 879	90 552
3017 33	KUNSTSTOFFUEBERZOGEN	T	32 465	29 147	31 239	60 054	58 115	59 123
3017 34	BETONSTAHLMATTE NACH DIN 488 (OHNE LOHNNARBEIT)	T		1 124 049	1 321 266		912 440	1 104 314
3017 35	GESCHWEISSTE ABSTANDHALTER U. GITTERTRAEGER FUEER BETON- BEWEHRUNG (OHNE LOHNNARBEIT)	T		8 711	8 211		8 200	8 527
3017 38	GESCHWEISSTE DRAHTGITTER NACH SONST. NORMEN (OHNE LOHNNARBEIT)	T	1 417 763	61 440	77 069	1 159 677	87 451	99 991
	DRAHTGEWEBE (OHNE LOHNNARBEIT)							
3017 41	METALLTUECHER U. EGOUTTEURE	T	1 842	1 467	1 459	106 455	101 770	94 219
3017 49	SONST. DRAHTGEWEBE	T	23 910	25 695	26 662	185 722	192 054	184 148
	MATRATZEN- U. POLSTERBESTAND- TEILE (OHNE LOHNNARBEIT)							
3017 52	SPRING-, KEGEL- U.A. FEDERN	T	2 090	1 913	2 155	7 921	8 171	9 423
3017 54	MATRATZENKETTEN, -HAKEN U. -STUETZEN	T	3 430	2 651	2 237	10 650	9 557	7 476
3017 57	FEDERKERNE U.A. POLSTERFEDE- RUNGEN	T	80 857	79 761	75 354	308 929	322 947	369 764
3017 91	DRAHTNAGEL U. -STIFTE, EINSCHL. FORMERSTIFTE U. AE. (OHNE LOHN- ARBEIT)	T	35 451	31 953	35 437	72 315	76 952	76 458
3017 97	SACKVERSCHLUESSE, OESENDRAHT, STIEFELEISEN, STOSSPLATTEN U. DRAHTKORN	T	39 936	21 977	20 323	73 494	50 493	47 300
3017	INSGESAMT 1)	T	1 899 982	1 643 042	1 840 606	2 931 803	2 787 796	2 953 312
3019 00	VEREDLUNGSARBEITEN FUEER EIGENE RECHNUNG	58 692	49 299	42 892
	GESENKSMIEDESTUECKE, FREIFORM- SCHMIEDESTUECKE BIS 125 KG ROH- GEWICHT 2)							
3021 11	GESENKSMIEDESTUECKE FUEER KRAFTWAGEN	T		543 698	506 754		2 018 304	1 872 444
3021 15	FUEER SONST. FAHRZEUGE U. SELBSTFAHRENDE MASCHINEN	T		102 479	101 868		383 107	393 183
3021 19	SONST. ART.	T	818 641	131 074	119 095	2 931 843	597 967	571 808
3021 61	FREIFORMSCHMIEDESTUECKE GESCHMIEDETE ODER GEWALZTE	T		29 438	23 342		103 147	85 767
3021 65	RINGE ANDERE FREIFORMSCHMIEDESTUECKE ROHRFORM-, ROHRVERSCHLUSS- U. ROHRVERBINDUNGSSTUECKE AUS STAHL	T	33 016	17 052	15 482	119 370	67 051	50 024
3021 71	STAHLFLANSCH, GESCHMIEDET ODER GEWALZT	T	121 162	94 458	87 558	437 331	374 655	294 850
3021 73	NAHTLOSE U. GESCHWEISSTE STAHLROHRBOGEN ZUM EIN- SCHWEISSEN	T	16 359	17 497	21 991	94 383	105 174	126 846

1) EINSCHL. LOHNNARBEIT.- 2) EINSCHL. ROHRFORM-, ROHRVERSCHLUSS- U. ROHRVERBINDUNGSSTUECKEN.

10 PRODUKTION NACH GUETERARTEN UND GUETERKLASSEN

MELDE- NR	ERZEUGNIS	EINHEIT	M E N G E			W E R T I N 1000 DM		
			1981	1982	1983	1981	1982	1983
3021 75	SONST. ROHRFORM-, ROHRVER- SCHLUSS- U. ROHRVERBINDUNGS- STUECKE	T	26 510	28 285	25 698	146 823	165 467	168 667
3021	INSGESAMT	T	1 015 688	963 981	901 788	3 729 750	3 814 872	3 563 589
	KALTFLIESSPRESSTEILE, PRESS-, ZIEH- U. STANZTEILE AUS STAHL							
	KALTFLIESSPRESSTEILE							
3022 11	HOHLKOERPER	T		19 571	19 398		101 310	108 265
3022 15	VOLLKOERPER	T	53 827	14 665	14 512	195 734	45 440	50 618
	PRESS-, ZIEH- U. STANZTEILE							
3022 61	MIT EINEM STUECKGEWICHT VON 50 G BIS UNTER 2500 G	T		221 242	218 100		945 673	956 597
3022 65	MIT EINEM STUECKGEWICHT VON 2500 G U. MEHR	T	393 629	188 089	154 394	1 410 986	676 071	600 908
3022	INSGESAMT	T	447 456	443 567	406 404	1 606 720	1 768 494	1 716 388
	FEDERN AUS STAHL U. NE-METALL							
	FEDERN AUS STAHL							
3023 12	BLATTFEDERN, WARM GEFORMT	T		109 046	87 848		406 904	348 038
	SCHRAUBENFEDERN							
3023 22	KALT GEFORMT	T		50 013	46 147		395 598	396 718
3023 26	WARM GEFORMT	T		51 509	47 907		245 620	228 693
3023 30	STABILISATOREN	T		18 041	20 894		88 053	91 539
3023 41	FLACHFEDERN, KALT GEFORMT	T		14 719	16 272		116 243	130 189
3023 50	SPIRALFLACHFEDERN	T		2 249	2 278		36 779	37 025
3023 72	DREHSTABFEDERN, WARM GEFORMT	T		1 483	1 672		15 312	17 336
3023 74	TORSIONSFEDERN, KALT GEFORMT	T		3 810	2 853		17 105	18 096
3023 79	TELLERFEDERN	T		2 771	2 472		44 516	44 861
3023 80	SONST. FEDERN	T		21 116	17 072		113 164	110 303
3023 91	FEDERN AUS NE-METALL	T		1 251	1 315		44 927	45 143
3023	INSGESAMT	T	293 460	276 009	246 730	1 512 549	1 524 221	1 467 441
	KETTEN AUS STAHL U. NE-METALL							
	GLEITTSCHUTZKETTEN AUS STAHL							
3024 20	GESCHWEISSTE KETTEN AUS STAHL	T	7 560	7 584	6 976	100 279	113 693	103 382
	BIS 16 MM							
3024 51	UEBER 16 MM	T		28 564	28 640		161 942	171 234
3024 55	UNGESCHWEISSTE KETTEN AUS STAHL	T		30 659	26 152		134 456	108 900
3024 80	KETTEN AUS NE-METALL	T		3 594	3 856		28 237	30 471
3024 90		T	67 670	3 155	3 946	317 181	19 934	15 869
3024	INSGESAMT	T	75 230	73 556	69 571	417 460	458 262	429 856
	SCHRAUBEN, NORM U. FASSONDREH- TEILE AUS STAHL U. NE-METALL							
	SCHRAUBEN U. BOLZEN ZUM BE- FESTIGEN VON OBERBAUMATERIAL							
	FUER BANNEN							
3025 11	HOLZSCHRAUBEN	T		30 301	27 102		93 333	77 693
	DAV. AUS STAHL	T		19 078	22 517		97 786	111 790
3025 31	NE-METALL	T		17 427	19 684		78 995	86 818
	GEWINDEFORMENDE SCHRAUBEN AUS STAHL			1 651	2 833		18 791	24 972
3025 35		T		14 341	17 656		100 143	125 175
	ANDERE SCHRAUBEN U. BOLZEN							
3025 42	OHNE KOPF	T		16 438	15 634		116 643	109 883
	DAV. AUS STAHL	T		15 887	14 984		104 325	95 852
	NE-METALL	T		552	650		12 318	14 031
	ANDERE SCHRAUBEN U. BOLZEN MIT KOPF							
3025 43	SCHLITZ- U. KREUZSCHLITZ- SCHRAUBEN	T		21 188	19 381		132 973	122 160
	DAV. AUS STAHL	T		20 876	19 064		128 983	118 171
	NE-METALL	T		312	317		3 990	3 989
	AUSSENSECHSKANTSCHRAUBEN MIT EINER ZUGFESTIGKEIT							
3025 44	VON WENIGER ALS 800 N/MM2	T		54 755	54 898		187 591	192 002
	DAV. AUS STAHL	T		54 612	54 700		185 567	188 523
	NE-METALL	T		142	198		2 024	3 479
3025 45	VON 800 N/MM2 ODER MEHR	T		63 870	53 735		319 810	294 562
	DAV. AUS STAHL	T		63 870	53 735		319 810	294 562
	NE-METALL	T		22	22		22	400
3025 46	INNENSECHSKANTSCHRAUBEN	T		22 728	16 869		122 313	85 730
	DAV. AUS STAHL	T		22 694	16 850		121 858	85 421
	NE-METALL	T		34	20		455	309
3025 47	SCHRAUBEN U. BOLZEN MIT SONST. KOPFFORMEN	T		46 334	52 493		263 132	291 125
	DAV. AUS STAHL	T		45 239	51 240		254 236	278 727
	NE-METALL	T		1 095	1 253		8 896	12 398
3025 51	LOSE MUTTERN	T		39 376	36 450		199 481	195 136
	DAV. AUS STAHL	T		38 793	35 784		192 949	188 565
	NE-METALL	T		583	666		6 532	6 571
	NORMTEILE OHNE GEWINDE							
3025 71	FEDERRINGE	T	4 755	4 645	4 163	20 200	24 716	23 754
	DAVON AUS STAHL	T		4 568	4 041		23 741	22 032
	NE-METALL	T		77	121		975	1 722
3025 73	UNTERLEGSCHEIBEN	T		20 328	21 357		101 474	107 408
	DAVON AUS STAHL	T		20 173	21 260		99 092	105 793
	NE-METALL	T		155	97		2 382	1 615
3025 75	BOLZEN OHNE GEWINDE, VOLLNIETE	T	10 194	10 635	10 830	48 330	50 402	49 531
	DAVON AUS STAHL	T		9 944	10 111		37 983	37 377
	NE-METALL	T		691	719		12 419	12 154
3025 81	SCHRAUBENDUEBEL, GEWINDEHUELSEN U. AE. ERZEUGNISSE MIT GEWINDE	T		22 996	25 009		106 915	119 365
	DAVON AUS STAHL	T		22 866	24 836		104 465	116 367
	NE-METALL	T		130	173		2 450	2 998
3025 85	SICHERUNGSRINGE, -BLECHE, DUE- BEL U. AE. ERZEUGNISSE OHNE GEWINDE	T		3 530	3 248		11 600	39 074
	DAVON AUS STAHL	T		3 530	3 248		11 600	39 074
	NE-METALL	T		-	-		-	-

10 PRODUKTION NACH GUETERARTEN UND GUETERKLASSEN

MELDE- NR	ERZEUGNIS	EINHEIT	M E N G E			W E R T I N 1000 DM		
			1981	1982	1983	1981	1982	1983
3025 91	FASSONDREHTEILE GEDREHTE SCHRAUBEN, BOLZEN, MUTTERN DAV. AUS STAHL	T	48 155	60 036	56 367	259 851	384 224	377 460
	NE-METALL	T	44 865	55 470	51 631	215 351	326 688	311 638
3025 95	ANDERE FASSONDREHTEILE DAVON AUS STAHL	T	3 290	4 566	4 736	44 500	57 536	65 822
	NE-METALL	T	160 944	151 118	146 884	1 551 975	1 509 963	1 499 560
	INSGESAMT	T	.	114 422	103 855	.	1 127 949	1 081 582
3025	INSGESAMT	T	626 106	601 698	584 592	3 777 298	3 822 499	3 821 408
	GROBE DRAHTWAREN AUS STAHL U. NE- METALL							
3026 10	RINGSCHRAUBEN, SCHRAUBHAKEN, OESENSCHRAUBEN DAVON AUS STAHL	T		5 098	5 143		24 307	23 080
	NE-METALL	T		.A	.A		.A	.A
3026 50	ANDERE GROBE DRAHTWAREN DAVON AUS STAHL	T		21 544	20 266		92 094	88 555
	NE-METALL	T		19 117	18 706		75 522	77 044
3026	INSGESAMT	T	28 987	26 643	25 409	113 111	116 401	111 635
	EISEN- U. STAHPULVER, ERZEUG- NISSE AUS SINTERMETALL							
3027 10	EISEN- U. STAHPULVER ERZEUGNISSE	T	.A	.A	.A	.A	.A	.A
3027 51	AUS SINTEREISEN U. SINTERSTAHL	T	13 348	13 016	13 367	192 233	197 036	216 678
3027 55	AUS SINTERMETALL	T	2 370	2 218	2 285	59 505	67 748	67 188
3027	INSGESAMT	T	.A	.A	.A	.A	.A	.A
3028 00	SONST. ERZEUGNISSE DER STAHLVER- FORMUNGA	.A	.A
	OBERFLAECHEVEREDLUNG U. HAERTUNG METALLISCHE UEBERZUEGE							
3029 11	IM GALVANISCHEN VERFAHREN	505 479	526 107	549 565
3029 14	IM SCHMELZVERFAHREN	326 278	327 988	367 264
3029 17	IM SPRITZVERFAHREN	61 512	48 379	65 368
	NICHTMETALLISCHE UEBERZUEGE							
3029 21	ELOXIEREN	275 057	259 425	286 777
3029 29	SONST. NICHTMETALLISCHE UEBER- ZUEGE	169 639	172 227	190 443
3029 50	HAERTEN U. VERGUETEN	161 391	155 213	150 208
3029 70	AUFDAMPFEN VON METALLISCHEN UEBERZUEGEN	75 052	73 997	84 777
3029 90	SONST. OBERFLAECHEVEREDLUNG U. HAERTUNG	90 986	90 916	89 286
3029	INSGESAMT	1 665 394	1 654 252	1 783 288
3095 20	REPARATUR AN ERZEUGNISSEN DER STAHLVERFORMUNG	17 327	17 026	19 574
	LOHNVEREDLUNGSARBEITEN AN ERZEUGNISSEN DER ZIEHEREIEN U. KALTWALZWERKE							
3096 10	AN ERZEUGNISSEN DER ZIEHEREIEN U. KALTWALZWERKE	14 381	13 711	13 512
3096 20	AN ERZEUGNISSEN DER STAHLVERFORMUNG	28 659	30 307	33 168
3097 20	MONTAGEN VON ERZEUGNISSEN DER STAHLVERFORMUNG	38 408	54 707	52 503
3099 10	SCHWEISSEREIARBEITEN ALLGEMEINER ART (SOWEIT NICHT ZUR PRODUKTION GEOEREND)	130 565	135 046	123 334
3099 30	SCHLOSSEREIARBEITEN (SOWEIT NICHT ZUR PRODUKTION GEOEREND)	231 119	259 610	250 880
3099 40	DREHEREIARBEITEN (SOWEIT NICHT ZUR PRODUKTION GEOEREND)	74 787	72 318	80 180
3099 50	SCHLEIFEREIARBEITEN (SOWEIT NICHT ZUR PRODUKTION GEOEREND)	20 912	25 177	30 943
3099 70	BESCHLAGSCHMIEDE-, KUNSTSCHMIEDE- U. REPARATURSCHMIEDEARBEITEN	5 616	5 709	6 679
3099 80	LAENDLICHE REPARATUR-WERKSTATT- ARBEITEN	53 948	53 715	58 003
3099	INSGESAMT	516 947	551 575	550 019
	STAHLBAUERZEUGNISSE UND SCHIENENFAHRZEUGE							
	SKELETT-, STUETZ- U. TRAEGERKON- STRUKTIONEN							
3111 12	SKELETTKONSTRUKTIONEN DAVON AUS STAHL	T	.	390 973	386 968	.	1 171 873	1 183 506
	LEICHTMETALL	T	.	388 152	384 030	.	1 146 555	1 160 482
3111 16	STUETZ- U. TRAEGERKONSTRUKTIONEN DAVON AUS STAHL	T	.	2 821	2 938	.	25 318	23 024
	LEICHTMETALL	T	.	99 318	98 907	.	341 937	331 840
	DAVON AUS STAHL	T	.	99 106	.A	.	340 732	.A
	LEICHTMETALL	T	.	212	.A	.	1 205	.A
	HALLEN							
3111 31	OHNE EINBAUTEN DAVON AUS STAHL	T	153 984	217 120	201 573	487 075	715 971	653 232
	LEICHTMETALL	T	.A	.A	.A	.A	.A	.A
3111 35	MIT EINBAUTEN WIE KRANBAHNEN, BUEHNEN, TREPPEN USW. DAVON AUS STAHL	T	105 590	92 192	72 845	256 433	223 143	176 585
	LEICHTMETALL	T	105 590	.A	.A	256 433	.A	.A
3111 51	MASTE U. TUERME (AUCH IN ROHR- BAUWEISE) DAVON AUS STAHL	T	92 508	83 573	86 019	192 209	220 699	229 162
	LEICHTMETALL	T	92 508	.A	.A	192 209	.A	.A

10 PRODUKTION NACH GÜTERARTEN UND GÜTERKLASSEN

MELDE- NR	ERZEUGNIS	EINHEIT	M E N G E			W E R T I N 1000 DM		
			1981	1982	1983	1981	1982	1983
3111 53	GERÜSTKONSTRUKTIONEN (AUCH IN ROHRBAUWEISE)	T		68 971	70 634		260 272	268 371
	DAVON AUS STAHL	T		68 149	69 809		246 774	256 073
	LEICHTMETALL	T		822	825		13 498	12 298
3111 57	SIGNALBRÜCKEN, BRÜCKEN FÜR ROHR- U. KABELLEITUNGEN	T	65 220	3 048	.A	239 248	8 643	.A
	DAVON AUS STAHL	T	64 511	3 048	.A	229 020	8 643	.A
	LEICHTMETALL	T	709	-	-	10 228	-	-
3111 71	FERTIGTEILBAUTEN ÜBERWIEGEND AUS STAHL U. LEICHTMETALL IM HOCHBAU	T						
	FERTIGHÄUSER (1- U. 2-GE-SCHOSSIG) ZUR VOLLMONTAGE VORGESEHEN	T	1 640	1 597	.A			
	DAVON AUS STAHL	1000 M2	55	52	.A	9 094	7 360	.A
	LEICHTMETALL	1000 M2	.A	.A	.A	.A	.A	.A
3111 79	SONST. FERTIGTEILBAUTEN ZUR VOLLMONTAGE VORGESEHEN	1000 M2	.A	.A	.A	.A	.A	.A
3111	INSGESAMT	1000 M2	30 957	33 125	35 743	175 783	195 989	198 707
		T	785	726	664	2 873 897	3 145 887	3 050 424
3112 00	BRÜCKEN AUS STAHL U. LEICHTMETALL, FESTSTEHEND O. BEWEGLICH	T	37 768	35 159	25 114	173 624	215 836	151 541
	DAVON AUS STAHL	T	.A	.A	.A	.A	.A	.A
	LEICHTMETALL	T	.A	.A	.A	.A	.A	.A
3114 00	STAHLWASSERBAUTEN	T	17 618	18 664	15 600	115 914	305 448	141 239
3115 00	KONSTRUKTIONEN FÜR TUNNEL U. SCHACHTAUSBAU	T	1 823	2 488	7 529	5 972	8 143	23 525
	DAVON AUS STAHL	T	.A	.A	.A	.A	.A	.A
	LEICHTMETALL	T	.A	.A	.A	.A	.A	.A
3117 10	ERZUGNISSE FÜR DEN GRUBENAUSBAU	T						
	ERZEUGNISSE AUS PROFILSTAHL U. STAHLSCIENEN FÜR DEN STRECKENAUSBAU	T	360 842	363 480	314 718	510 646	541 999	458 328
3117 21	HYDRAULISCHE GRUBENSTEMPEL	T	.	6 194	.A	.	33 358	.A
3117 25	EINZELSTEMPEL	T	.	104 331	59 206	.	639 211	368 228
3117 50	SCHREITBAU, KOMPLETT	T	.	5 136	.A	.	16 336	.A
3117 07	STREBAUSBAUEINRICHTUNGEN	T	.			.		
3117 08	ZUBEHÖR, EINZEL- U. ERSATZTEILE FÜR HYDRAULISCHE GRUBENSTEMPEL	T	.	28 316	23 078	.	176 065	166 916
3117	FÜR ANDERE ERZEUGNISSE FÜR DEN GRUBENAUSBAU	T	23 705	31 048	25 436	81 404	63 786	58 199
	INSGESAMT	T	561 675	538 505	428 142	1 490 607	1 470 755	1 075 152
3119 10	BAUELEMENTE, SCHALUNGSGERÜSTE U. KLEINKONSTRUKTIONEN AUS STAHL U. LEICHTMETALL	T						
	TÖRE U. TÜREN AUS GEWALZTEN ODER STRANGGEPRESSTEN PROFILN	T	.A	177 950	168 979	.A	1 042 676	1 047 278
	DAVON AUS STAHL	T	.A	149 283	141 969	.A	691 524	690 376
	LEICHTMETALL	T	.A	28 667	27 010	.A	351 152	356 902
3119 20	FENSTER AUS GEWALZTEN ODER STRANGGEPRESSTEN PROFILN	T	.A	69 734	73 122	.A	1 114 778	1 191 756
	DAVON AUS STAHL	T	.A	4 846	5 091	.A	36 835	45 308
	LEICHTMETALL	T	.A	64 888	68 031	.A	1 077 943	1 146 448
3119 30	GLASDÄCHER SOWIE GLEICHARTIGE VERGLASTE BAUTEILE (T-METALL-GEW. / QM-GLASMENGE)	T	28 065	29 809	32 503			
	DAVON AUS STAHL	M2	1 075 922	911 224	1 128 890	95 714	97 775	105 411
	LEICHTMETALL	M2	24 339	25 679	23 760			
		M2	865 485	702 211	614 084	78 873	67 734	69 852
		M2	3 726	4 130	8 743			
		M2	210 437	209 013	514 806	16 841	30 041	35 559
3119 40	DACHSTÜHLE, DACHBINDER U. DECKENTRÄGER AUS GEWALZTEN ODER STRANGGEPRESSTEN PROFILN	T	44 220	36 844	44 566	76 359	66 193	82 886
	DAVON AUS STAHL	T	44 018	36 737	44 314	74 113	63 704	74 722
	LEICHTMETALL	T	202	107	252	2 246	2 489	8 164
3119 50	ABDECKUNGEN (LICHTGITTER) U. ROSTE AUS GEWALZTEN ODER STRANGGEPRESSTEN PROFILN	T	76 264	78 757	78 142	211 125	225 271	221 620
	DAVON AUS STAHL	T	74 775	77 431	77 269	203 488	219 529	217 488
	LEICHTMETALL	T	1 489	1 326	873	7 637	5 742	4 132
3119 61	INSTALLATIONSWÄNDE U. SANITÄRZELLE MIT EINEM RAHMEN AUS GEWALZTEN ODER STRANGGEPRESSTEN PROFILN	T	.	8 332	5 193	.	47 559	40 991
	DAVON AUS STAHL	T	.	6 495	3 413	.	33 648	25 086
	LEICHTMETALL	T	.	1 837	1 780	.	13 911	15 905
3119 65	SONST. BAUELEMENTE AUS GEWALZTEN ODER STRANGGEPRESSTEN PROFILN	T	.	45 701	54 191	.	259 933	294 624
	DAVON AUS STAHL	T	.	41 841	49 572	.	193 513	214 608
	LEICHTMETALL	T	.	3 860	4 619	.	66 420	80 016
3119 70	SCHALUNGSGERÜSTE U. SONST. SCHALUNGSMATERIAL	T	59 324	61 230	66 022	209 379	229 987	248 445
	DAVON AUS STAHL	T	.A	61 230	66 022	.A	229 987	248 445
	LEICHTMETALL	T	.A	-	-	.A	-	-
3119 80	SONST. KONSTRUKTIONEN AUS GEWALZTEN ODER STRANGGEPRESSTEN PROFILN	T	149 668	71 937	65 328	616 855	334 490	329 725
	DAVON AUS STAHL	T	141 616	68 599	63 521	542 408	292 955	294 688
	LEICHTMETALL	T	8 052	3 338	1 807	74 447	41 535	35 037
3119	INSGESAMT	T	639 473	580 294	588 046	3 328 584	3 418 662	3 562 736

10 PRODUKTION NACH GUETERARTEN UND GUETERKLASSEN

MELDE- NR	ERZEUGNIS	EINHEIT	M E N G E			W E R T I N 1000 DM		
			1981	1982	1983	1981	1982	1983
3110 08	EINZEL- U. ERSATZTEILE FUER STAHL- U. LEICHTMETALLKONSTRUKTIONEN	T	.	53 246	41 894	.	196 003	141 276
	WEICHEN, KREUZUNGEN U.AE. GLEIS-MATERIAL							
3121 11	WEICHEN U. KREUZUNGEN AUS KOPFSCHIENEN	T	37 331	30 129	23 095	113 393	104 844	89 286
3121 15	AUS RILLENSCHIENEN	T	4 461	3 334	2 013	24 023	22 964	16 437
3121 50	HEMMSCHUHE, PRELLBOECKE U.AE. GLEISMATERIAL	T	1 518	1 525	1 500	6 376	7 737	7 265
3121	INSGESAMT	T	43 310	34 988	26 608	143 792	135 545	112 988
3124 00	DREHSCHLEIBEN U. SCHIEBEBUEHNEN	T	.A	.A	.A	.A	.A	.A
3127 00	WEICHEN, KREUZUNGEN U.AE. GLEIS-MATERIAL FUER FELD- U. INDUSTRIEBAHNEN	T	.A	.A	.A	.A	.A	.A
3120 09	EINZEL- U. ERSATZTEILE FUER WEICHEN, KREUZUNGEN U.AE. GLEIS-MATERIAL	T	10 373	8 552	9 112	26 144	21 828	23 097
	DAMPFKESSEL, BEHAELTER U. ROHR-LEITUNGEN							
	WASSERROHRKESSEL							
3151 11	MIT KOEHLN-, KERNENERGIE- ODER ELEKTROBEHEIZUNG	T	23 627	19 436	29 925	234 139	308 548	318 832
3151 14	MIT OELBEHEIZUNG	T	16 527	28 973	33 817	227 513	293 394	344 827
3151 17	MIT GASBEHEIZUNG	T	4 084	4 628	5 377	68 726	87 416	87 663
3151 19	MIT KOMBINIRTER BEHEIZUNG	T	26 891	37 670	28 636	299 012	362 426	282 155
	GROSSWASSERRAUMKESSEL							
3151 44	MIT OELBEHEIZUNG	T	9 676	8 670	7 746	66 676	67 205	62 799
3151 47	MIT GASBEHEIZUNG	T	.A	1 441	1 306	.A	7 867	9 182
3151 48	MIT KOEHLN-, KERNENERGIE-, ELEKTRO- ODER MIT KOMBINIRTER BEHEIZUNG	T	.A	2 640	2 606	.A	23 562	26 503
3151 70	DAMPFKESSEL SONST. BAUART	T	.A	699	1 286	.A	8 964	15 786
3151 09	EINZEL- U. ERSATZTEILE	T	20 403	14 457	13 891	159 784	103 631	96 510
3151	INSGESAMT	T	107 393	118 614	124 590	1 110 655	1 263 013	1 244 257
	DAMPFKESSELFUEHRUNGEN							
3153 40	FUER FLUESSIGEN BRENNSTOFF	T	3 794	2 711	2 200	54 388	48 049	37 878
3153 70	FUER PULVERISIERTEN FESTEN BRENNSTOFF ODER FUER GAS	T	8 401	5 633	6 652	112 287	81 858	97 790
3153 80	FUER SONST. BRENNSTOFFE SOWIE FUER KOMBINIRTE BEHEIZUNG	T	3 774	3 496	3 482	35 615	35 174	31 201
3153 09	EINZEL- U. ERSATZTEILE	T	3 398	2 827	1 902	35 647	20 700	9 700
3153	INSGESAMT	T	19 367	14 667	14 236	237 937	185 781	176 569
	HILFSAPPARATE FUER DAMPFKESSEL							
3154 20	SPEISEWASSER- U. LUFTVORWARMER, UEBERHITZER, WARMEREAUSTAUSCHER	T	25 956	30 220	33 267	283 663	283 391	286 536
3154 40	DAMPFSAMMLER, DAMPF- U. WARMESPEICHER, RUSSBLAESER U.AE.	T	3 617	4 081	3 098	55 147	59 448	42 263
3154 80	SAUGZUG- U. ENTSTAUBUNGSANLAGEN, RAUCHGASABZUEGE U.AE.	T	9 227	16 931	15 182	45 126	101 825	114 152
3154 08	EINZEL- U. ERSATZTEILE	T	8 478	8 948	4 179	64 633	86 688	53 757
3154	INSGESAMT	T	47 278	60 180	55 726	448 569	531 352	496 708
	BEHAELTER U. KESSELSCHMIEDEERZEUGNISSE							
3155 41	ORTSFESTE BEHAELTER UEBER 100 M3 FASSUNGSVERMOEGEN FUER ANLAGEN DER CHEMISCHEN U. VERWANDTEN INDUSTRIE	T	53 354	49 583	40 895	354 005	334 600	281 890
	DAVON AUS STAHL	T	.A	.A	.A	.A	.A	.A
	LEICHTMETALL	T	.A	.A	.A	.A	.A	.A
	ANDERE ORTSFESTE BEHAELTER UEBER 100 M3 FASSUNGSVERMOEGEN							
3155 43	FUER FESTE STOFFE	T	37 441	38 953	38 459	159 409	167 069	165 672
	DAVON AUS STAHL	T	36 641	38 320	37 560	145 447	154 217	153 535
	LEICHTMETALL	T	800	633	899	13 962	12 852	12 137
3155 45	FUER FLUESSIGE STOFFE	T	79 500	77 368	51 887	299 908	344 382	255 059
	DAVON AUS STAHL	T	.A	.A	.A	.A	.A	.A
	LEICHTMETALL	T	.A	.A	.A	.A	.A	.A
3155 47	FUER GASFOERMIGE STOFFE	T	12 517	15 927	11 354	60 247	80 574	44 884
	DAVON AUS STAHL	T	12 517	15 927	11 354	60 247	80 574	44 884
	LEICHTMETALL	T	-	-	-	-	-	-
3155 70	MAENTEL FUER HOCH-, SCHMELZ-, KOKEREI- U. KUPOLOEFEN SOWIE WINDERHITZER	T	4 787	4 202	5 575	33 065	28 691	53 603
3155 90	SONST. KESSELSCHMIEDEERZEUGNISSE	T	5 377	2 712	3 031	45 170	15 210	18 146
3155 08	EINZEL- U. ERSATZTEILE	T	7 459	15 013	15 776	23 209	36 038	32 795
3155	INSGESAMT	T	200 435	203 758	166 977	975 013	1 006 564	852 949
	ROHRLEITUNGEN							
3156 10	DRUCKROHRLEITUNGEN U. ZUBEHOER FUER WASSERKRAFTWERKE	T	11 306	11 912	11 714	83 027	90 847	107 153
	SONST. ROHRLEITUNGEN U. ZUBEHOER							
3156 21	AUS NAHTLOSEN STAHLROHREN	T	67 755	65 096	53 910	389 342	434 347	393 454
3156 25	AUS STAHLBLECH	T	12 513	12 891	15 742	76 389	93 053	104 838
3156 29	AUS GUSSEISEN ODER NE-METALLEN	T	2 032	1 474	811	26 846	18 749	14 066
3156 09	EINZEL- U. ERSATZTEILE	T	8 468	8 697	7 460	93 327	104 725	95 035
3156	INSGESAMT	T	102 074	100 070	89 637	668 931	741 721	714 546

10 PRODUKTION NACH GUETERARTEN UND GUETERKLASSEN

MELDE- NR	ERZEUGNIS	EINHEIT	M E N G E			W E R T I N 1000 DM		
			1981	1982	1983	1981	1982	1983
HEIZKESSEL FUER WARMWASSERHEIZUNGSANLAGEN								
AUS STAHL								
3157 11	MIT KOHLEN- ODER ELEKTROBEHEIZUNG	ST	26 004	27 029	31 463	42 519	45 866	47 921
3157 14	MIT OELBEHEIZUNG	ST	113 801	137 591	123 776	218 000	245 067	230 495
3157 17	MIT GASBEHEIZUNG	ST	19 688	18 868	20 932	25 868	25 286	25 398
3157 19	MIT KOMBINierter BEHEIZUNG	ST	101 961	99 599	108 153	173 046	167 457	179 538
AUS GUSSEISEN								
3157 31	MIT KOHLEN- ODER ELEKTROBEHEIZUNG	ST	-A	-A	-A	-A	-A	-A
3157 34	MIT OELBEHEIZUNG	ST	-A	-A	-A	-A	-A	-A
3157 37	MIT GASBEHEIZUNG	ST	114 848	114 744	97 192	119 243	113 838	113 640
3157 39	MIT KOMBINierter BEHEIZUNG	ST	-A	-A	-A	-A	-A	-A
3157 09	EINZEL- U. ERSATZTEILE	T	-	-A	-A	-	-A	-A
3157	INSGESAMT	700 259	725 300	734 798
TRANSPORTGROSSBEHAELTER (CONTAINER)								
3158 00		T	59 909	69 915	66 019			
		ST	47 605	58 406	32 431	260 869	309 146	220 872
	DAVON AUS STAHL	T	57 665	-A	-A			
		ST	37 512	-A	-A	218 555	-A	-A
	LEICHTMETALL	T	2 244	-A	-A			
		ST	10 093	-A	-A	42 314	-A	-A
LOKOMOTIVEN								
LOKOMOTIVEN MIT KOLBENVERBRENNUNGSMOTOREN MIT MECHANISCHER, HYDRAULISCHER U. ELEKTRISCHER KRAFTUEBERTRAGUNG U. EINER MOTORLEISTUNG BIS 220 KW								
3171 11		T	-A	-A	-A			
		ST	-A	-A	-A	-A	-A	-A
3171 15	UEBER 220 BIS 735 KW	T	-A	1 950	-A			
		ST	-A	33	-A	-A	35 116	-A
3171 17	UEBER 735 KW	T	-A	-A	-A			
		ST	-A	-A	-A	-A	-A	-A
3171 50	LOKOMOTIVEN MIT ELEKTRISCHEN ANTRIEB FUER VOLLBAHNEN	T	1 529	1 040	1 068			
		ST	25	18	18	32 218	21 503	22 631
3171 90	ELEKTRISCHE INDUSTRIEBAHNFahrzeuge U. SONST. LOKOMOTIVEN	T	-A	-A	-A			
		ST	-A	-A	-A	-A	-A	-A
3171 09	ZUBEHOER, EINZEL- U. ERSATZTEILE	T	8 751	11 333	7 630	78 262	100 265	105 158
3171	INSGESAMT	-	.	.	.	304 088	388 519	500 735
SCHIENENGEBUNDENE WAGEN								
3173 10	REISEZUGWAGEN	T	-A	-A	8 290			
		ST	-A	-A	222	-A	-A	128 000
	DAVON AUS STAHL	T	-A	-A	-A			
		ST	-A	-A	-A	-A	-A	-A
	LEICHTMETALL	T	-A	-A	-A			
		ST	-A	-A	-A	-A	-A	-A
3173 20	EISENBahntrieb- U. -STEUERWAGEN, SCHIENENOMNIBUSSE U.AE.	T	-A	-A	5 837			
		ST	-A	-A	213	-A	-A	163 412
	DAVON AUS STAHL	T	-A	-A	-A			
		ST	-A	-A	-A	-A	-A	-A
	LEICHTMETALL	T	-A	-A	-A			
		ST	-A	-A	-A	-A	-A	-A
3173 31	GEWOEHNliche GUETERWAGEN OFFEN	T	40 110	-A	34 359			
		ST	2 224	-A	2 098	134 254	-A	149 310
	DAVON AUS STAHL	T	40 110	-A	34 359			
		ST	2 224	-A	2 098	134 254	-A	149 310
	LEICHTMETALL	T	-	-	-			
		ST	-	-	-	-	-	-
3173 35	GEDECKT	T	30 910	28 462	-A			
		ST	1 323	1 323	-A	134 367	132 417	-A
	DAVON AUS STAHL	T	30 910	28 462	-A			
		ST	1 323	1 323	-A	134 367	132 417	-A
	LEICHTMETALL	T	-	-	-			
		ST	-	-	-	-	-	-
3173 42	SPEZIALGUETERWAGEN KESSEL- U. BEHAELTERWAGEN	T		7 780	8 514			
		ST		328	406		36 828	47 428
	DAVON AUS STAHL	T		7 780	8 514			
		ST		328	406		36 828	47 428
	LEICHTMETALL	T		-	-			
		ST		-	-			
3173 45	HUCKEPACK- U. CONTAINERWAGEN	T		24 036	-A			
		ST		1 223	-A		93 420	-A
	DAVON AUS STAHL	T		24 036	-A			
		ST		1 223	-A		93 420	-A
	LEICHTMETALL	T		-	-			
		ST		-	-			
3173 48	SONST. SPEZIALGUETERWAGEN	T	53 660	-A	-A			
		ST	2 675	-A	-A	246 832	-A	-A
	DAVON AUS STAHL	T	53 660	-A	-A			
		ST	2 675	-A	-A	246 832	-A	-A
	LEICHTMETALL	T	-	-	-			
		ST	-	-	-	-	-	-
3173 50	BAHNDienst- U.AE. SONDERWAGEN	T	-A	-A	-A			
		ST	-A	-A	-A	-A	-A	-A
	DAVON AUS STAHL	T	-A	-A	-A			
		ST	-A	-A	-A	-A	-A	-A
	LEICHTMETALL	T	-A	-A	-	-A	-A	-
		ST	-A	-A	-	-A	-A	-

10 PRODUKTION NACH GUETERARTEN UND GUETERKLASSEN

MELDE- NR	ERZEUGNIS	EINHEIT	M E N G E			W E R T I N 1000 DM		
			1981	1982	1983	1981	1982	1983
3173 90	WAGENUNTERGESTELLE, FAHR-, DREH- U. LENKGESTELLE	T	9 868	8 844	5 546			
3173 09	ZUBEHOER, EINZEL- U. ERSATZTEILE	ST	3 015	2 731	1 987	74 899	92 617	67 199
3173	INSGESAMT	-	15 876	14 540	9 811	158 891	159 700	127 916
						951 398	961 605	944 358
3174 10	STRASSENBAHN-, HOCHBAHN-, UNTER- GRUNDBAHN- U. SCHWEBEBAHNWAGEN	T	6 224	7 105	7 809			
	STRASSENBAHN-, HOCHBAHN- UNTERGRUNDBAHN- U. SCHWEBE- BAHWAGEN	ST	181	212	255	137 832	152 737	163 871
	DAVON AUS STAHL	-A	-A	-A	-A	-A	-A	-A
	LEICHTMETALL	-A	-A	-A	-A	-A	-A	-A
3174 09	ZUBEHOER, EINZEL- U. ERSATZ- TEILE	ST	-A	-A	-A	-A	-A	-A
3174	INSGESAMT	-	2 524	3 412	2 740	35 456	38 385	51 523
						173 288	191 122	215 394
3175 20	FELDBAHN- U. INDUSTRIEBAHNWAGEN	T	4 700	4 814	2 791			
	FELDBAHN- U. INDUSTRIEBAHNWAGEN	ST	2 603	2 232	2 011	24 843	23 064	13 415
3175 09	ZUBEHOER, EINZEL- U. ERSATZTEILE	T	4 863	4 734	3 973	29 318	28 965	25 008
3175	INSGESAMT	-				54 161	52 029	38 423
	REPARATUREN U. UEBERHOLUNGEN AN TRANSPORTBEHAELTERN (CONTAINER) U. SCHIENENFAHRZEUGE							
3195 58	TRANSPORTBEHAELTER (CONTAINER) UEBER 3 M3 NUTZRAUM	ST	-	94 891	82 881	-	52 729	49 754
3195 71	LOKOMOTIVEN	ST	803	268	282	20 330	19 482	16 633
3195 72	EISENBAHN-REISEZUG- U. -SONDER- WAGEN, BEI- U. ANHAENGWAGEN	ST	735	804	843	16 524	29 295	17 144
3195 73	TRIEBWAGEN ALLER ART, SCHIENEN- OMNIBUSSE U.AE.	ST	-A	-A	-A	-A	-A	-A
3195 74	EISENBAHN-GUETERWAGEN U. AR- BEITSWAGEN U.AE.	ST	25 694	26 595	26 425	85 066	95 356	96 443
3195 76	WAGENUNTER-, FAHR-, DREH- U. LENKGESTELLE, REPARATUREN AN WAGENTEILEN	ST	-A	-A	-A	-A	-A	-A
3195 77	FELD- U. INDUSTRIEBAHNWAGEN	ST	-A	-A	3 052	-A	-A	7 329
3195 79	WIEDERHERSTELLUNGSARBEITEN U. REPARATUREN AN OBERBAUMATERIAL	-	-	-	-	13 975	13 398	13 392
3195	INSGESAMT	-	-	-	-	161 277	235 934	217 314
	BAUSTELLENARBEITEN (AUCH IM TAGE- LOHN)							
3199 11	MONTAGEN, UM- U. WIEDERAUFBAU, REPARATUREN ALLER ART AN FERTIGTEILBAUTEN UEBERWIE- GEND AUS STAHL U. LEICHTME- TALL IM HOCHBAU	-	-	-	-	140 888	181 602	146 592
3199 12	AN SONST. HOCHBAUKONSTRUKTIONEN AUS STAHL U. LEICHTMETALL	-	-	-	-	347 722	427 226	337 053
3199 13	AN BRUECKEN AUS STAHL U. LEICHTMETALL	-	-	-	-	21 621	18 700	14 053
3199 14	AN STAHLWASSERBAUTEN	-	-	-	-	15 493	12 205	21 104
3199 16	AN SONST. STAHL- U. LEICHTME- TALL-KONSTRUKTIONEN	-	-	-	-	603 129	606 480	558 250
3199 20	AN WEICHEN U. KREUZUNGEN U.AE. GLEISMATERIAL	-	-	-	-	54 345	57 566	55 090
3199 51	AN DAMPFKESSELEN, FEUERUNGEN U. HILFSAPPARATEN	-	-	-	-	637 512	729 662	821 728
3199 55	AN ORTSFESTEN BEHAELTERN	-	-	-	-	208 261	221 770	173 876
3199 56	AN ROHRLEITUNGEN	-	-	-	-	2 949 322	3 296 951	3 728 381
3199	INSGESAMT	-	-	-	-	4 978 293	5 552 162	5 856 127
	MASCHINENBAUERZEUGNISSE							
	METALLBEARBEITUNGSMASCHINEN DER SPANABHEBENDEN FORMUNG							
3211 11	HOBEL-, STOSS- U. RAEUMMASCHINEN EINSTAENDER- U. ZWEISTAENDER- HOBELMASCHINEN (EINSCHL. KOM- BINIERTE HOBEL- U. FRAESMA- SCHINEN)	T	580	-A	-A			
		ST	32	-A	-A	9 500	-A	-A
3211 15	WAAGERECHT- U. SENKRECHT- STOSSMASCHINEN	T	642	-A	-A			
		ST	395	-A	-A	12 181	-A	-A
3211 18	HOBEL- U. STOSSMASCHINEN FUER SONDERZUECKE	T	452	807	89			
		ST	175	139	108	24 042	31 103	9 222
3211 19	RAEUMMASCHINEN	T	2 237	1 607	1 060			
		ST	294	208	170	72 377	56 562	40 258
	DREH-, AUSSENGEWINDESCHNEID- U. ABSTECHEMASCHINEN							
3211 21	SPITZENDREHMASCHINEN MIT EINEM UMLAUF-D. UEBER BETT BIS 800 MM	T	12 604	8 827	7 956			
		ST	4 016	2 808	2 712	430 238	297 441	263 772
3211 22	MIT EINEM UMLAUF-D. UEBER BETT UEBER 800 MM	T	2 138	2 407	2 818			
		ST	129	115	90	52 869	68 913	92 755

10 PRODUKTION NACH GUETERARTEN UND GUETERKLASSEN

MELDE- NR	ERZEUGNIS	EINHEIT	M E N G E			W E R T I N 1000 DM		
			1981	1982	1983	1981	1982	1983
3211 24	KARUSSELDREHMASCHINEN	T	..A	5 430	3 562	..A		
		ST	..A	93	81		169 528	166 131
3211 25	KLEINDREHMASCHINEN	T						
	UHRMACHERDREHSTUEHLE, MECHA- NIKER- U. NACHDREHMASCHINEN	ST	276	291	402			
			576	532	556	8 081	4 413	4 719
3211 26	AUSSENGEWINDESCHNEIDMASCHINEN (OHNE SOLCHE AUS 321275)	T	333	352	362			
		ST	9 452	3 093	2 250	17 697	16 174	18 917
3211 27	ABSTECHEMASCHINEN U. -AUTOMA- TEN, DREH-, BOHR- U. AB- STECHEMASCHINEN (KOMBINIERT)	T	285	383	219			
		ST	426	237	170	22 099	26 712	16 751
3211 29	SONST. DREHMASCHINEN (ACHSEN-, BLOCK-, HINTER-, KURBELWEL- LEN- U. NOCKENWELLEN-, ROHR-, WALZEN-, PLANDREHMASCHINEN)	T	4 303	2 892	3 234			
		ST	363	385	464	156 968	125 894	156 262
	REVOLVERDREHMASCHINEN U. DREH- AUTOMATEN	T						
3211 33	REVOLVERDREHMASCHINEN (TROM- MEL-, STERN- U. FLACHTISCH- REVOLVERDREHMASCHINEN)	ST	1 620	1 565	2 124			
			552	502	464	80 331	83 088	86 785
3211 34	MEHRSPINDEL-DREHAUTOMATEN (STANGEN- U. FUTTERAUTOMA- TEN)	T	.	4 702	5 368			
		ST	.	497	526	.	240 892	307 808
3211 36	EINSPINDEL-DREHAUTOMATEN (STANGEN-, LANGDREHAUTO- MATEN)	T	10 309	8 028	5 427			
		ST	2 001	1 408	1 153	299 617	255 286	216 027
3211 38	ANDERE EINSPINDEL-DREHAUTO- MATEN (FUTTERAUTOMATEN)	T	.	3 750	2 501			
		ST	.	448	344	.	167 340	126 129
	BOHRMASCHINEN U. INNENGEWINDE- SCHNEIDMASCHINEN	T						
3211 41	TISCH-, SAEULEN- U. STAENDER- BOHRMASCHINEN (AUCH IN REI- HENANORDNUNG)	ST	3 274	2 559	2 518			
			17 405	12 452	12 244	66 372	52 473	59 629
3211 42	RADIALBOHRMASCHINEN	T	576	433	460			
		ST	327	210	220	12 565	9 488	10 689
3211 45	AUSBOHRMASCHINEN (FEIN-, TIEF- BOHRMASCHINEN U. BOHRRAENKE, KURBELWELLEN- U. ZYLINDER- BOHRMASCHINEN)	T	..A	..A	..A	..A	..A	..A
		ST	..A	..A	..A	..A	..A	..A
3211 46	MEHRSPINDELBOHRMASCHINEN, SENKRECHT U. WAAGERECHT	T	.	374	253			
		ST	.	102	61	.	13 556	9 541
3211 47	LEHRENBOHRMASCHINEN (KOORDI- NATEN-BOHRMASCHINEN)	T	1 564	1 188	1 060			
		ST	77	56	37	49 290	40 262	29 023
3211 48	SONST. BOHRMASCHINEN (MEHR- SPINDEL-BOHR-, FRAES- U. GE- WINDESCHNEIDMASCHINEN, ZEN- TRIER-, ANBOHRMASCHINEN)	T	.	2 266	1 926			
		ST	.	329	246	.	77 876	75 316
3211 49	INNENGEWINDESCHNEIDMASCHINEN (OHNE SOLCHE AUS 321275)	T	157	122	77			
		ST	347	348	315	5 352	3 816	2 723
	FRAESMASCHINEN, WAAGERECHT- BOHR- U. -FRAESMASCHINEN	T						
3211 52	KONSOLFRAESMASCHINEN (WAAGE- RECHT, SENKRECHT U. UNIVER- SAL), HANDHEBELFRAESMASCHI- NEN	ST	..A	1 797	1 741	..A	72 670	69 568
			..A	892	842			
3211 53	SENKRECHT-, RUNDTISCH- U. TROMMELFRAESMASCHINEN (OHNE KONSOLFRAESMASCHINEN)	T	1 022	780	605			
		ST	364	230	174	35 519	30 379	25 395
3211 54	PLAN- U. LANGFRAESMASCHINEN	T	6 640	6 475	4 343			
		ST	146	148	106	160 893	162 799	105 952
3211 55	WERKZEUGFRAESMASCHINEN	T	7 424	6 356	7 504			
		ST	3 562	2 960	3 297	422 880	375 060	424 621
3211 57	KOPIER- U. GRAVIERFRAESMA- SCHINEN	T	.	2 331	2 891			
		ST	.	1 289	1 797	.	68 460	79 113
3211 58	WAAGERECHT-BOHR- U. -FRAES- MASCHINEN (KOMBINIERT)	T	8 480	6 599	6 574			
		ST	271	194	211	255 792	197 939	201 750
3211 59	SONST. FRAESMASCHINEN (GEWIN- DE-, NUTEN-, GLECHKANTEN-, LANGLOCH-, NOCKENWELLEN-, WALZENZAPFEN-, SCHLUESSEL- FRAESMASCHINEN)	T	1 885	2 523	1 722			
		ST	1 376	1 118	1 336	74 100	87 911	73 207
3211 61	SAEGE- U. FEILMASCHINEN	T						
	KALT- U. WARMKREISSAEGEMA- SCHINEN	ST	7 487	5 397	4 829			
			8 492	6 070	8 106	152 411	126 306	107 783
3211 65	HUB- U. BANDSAEGEMASCHINEN	T	2 471	2 443	2 242			
		ST	2 157	1 924	4 587	38 170	36 539	31 665

10 PRODUKTION NACH GUETERARTEN UND GUETERKLASSEN

MELDE- NR	ERZEUGNIS	EINHEIT	M E N G E			W E R T I N 1000 DM		
			1981	1982	1983	1981	1982	1983
3211 67	SONST. SAEGEMASCHINEN, FEIL- U. TRENNMASCHINEN (AUCH KOM- BINIERTE SAEGE- U. FEILMA- SCHINEN) (DEKUPIERSAEGEN FUER METALL, BUEGELSAEGEMA- SCHINEN)	T ST	.A .A	2 339 6 767	1 815 5 682	.A	49 275	43 056
3211 71	SCHLEIF-, LAEPP- U. POLIERMA- SCHINEN							
	AUSSEN-RUNDSCHLEIFMASCHINEN (EINSCHL. SPITZENLOSER AUSSEN-RUNDSCHLEIFMASCHINEN)	T ST	4 432 850	4 030 700	3 179 927	164 640	177 506	148 564
3211 72	INNEN-RUNDSCHLEIFMASCHINEN (EINSCHL. FUTTERLOSER INNEN-RUNDSCHLEIFMASCHINEN)	T ST	787 241	815 222	762 188	44 719	49 204	43 376
3211 73	RUNDSCHLEIFMASCHINEN FUER SONDERZWECKE (KURBELWELLEN-, WALZEN-, GEWINDE-, KEGEL-, RADSATZSCHLEIFMASCHINEN AUCH OVALSCHLEIFMASCHINEN)	T ST	4 003 793	3 612 483	2 376 528	156 564	164 252	101 688
3211 75	FLACHSCHLEIFMASCHINEN	T ST	9 373 2 033	7 374 1 663	7 287 1 529	247 406	219 875	212 369
3211 76	ZIENSCHLEIFMASCHINEN (HONMA- SCHINEN) U. LAEPPMASCHINEN	T ST	2 252 724	2 063 627	2 122 579	117 262	125 901	126 545
3211 77	WERKZEUGSCHLEIFMASCHINEN FUER INSTANDHALTUNG U. NEUPRO- DUKTION	T ST	4 864 10 907	4 116 9 208	4 047 8 465	190 049	180 442	175 567
3211 79	SONST. SCHLEIF-, LAEPP- U. POLIERMASCHINEN (BLECH- U. BANDSTAHLSCHLEIF-U. POLIER- MASCHINEN, ROHRSCHLEIF- U. POLIERMASCHINEN, TRENN- SCHLEIFMASCHINEN)	T ST	7 404 30 450	6 105 17 023	5 245 15 715	162 223	169 858	151 125
3211 83	VERZAHNMASCHINEN FRAESMASCHINEN FUER VERZAHNUN- GEN, KEILWELLEN, ZAHNSTANGEN U. SCHNECKEN (TEIL- U. WELZ- VERFAHREN)	T ST	4 697 542	3 784 408	2 415 290	169 717	145 558	106 344
3211 88	SCHLEIF-, LAEPP-, POLIER- U. SCHABMASCHINEN FUER VERZAH- NUNGEN U. KEILWELLEN	T ST	1 248 160	1 360 163	1 466 140	54 610	60 398	67 836
3211 89	SONST. VERZAHNMASCHINEN (STOSS-, ABRUND- U. ABGRADMA- SCHINEN)	T ST	1 887 635	1 800 472	1 463 355	97 971	87 978	74 205
3211 91	ANDERE METALLBEARBEITUNGSMA- SCHINEN							
	MEHRSPINDELKOEPE	T ST	435 3 783	309 3 138	293 3 172	29 922	22 034	18 827
3211 92	BEARBEITUNGSMASCHINEN DURCH ULTRASCHALL, FUNKENEROSION, ELEKTROENSTRahl U. LASER	T ST	1 493 339	1 256 416	1 802 529	77 904	80 343	129 436
3211 93	LAENGENTEIL- U. KREISTEILMA- SCHINEN	T ST	3 068 1 491	.A .A	.A .A	94 039	.A	.A
3211 94	FERTIGUNGSSTRASSEN, SCHALT- TISCH- U. SCHALTROMMELMA- SCHINEN, BEARBEITUNGSZENTREN FERTIGUNGSSTRASSEN (TRANS- FERSTRASSEN)	T ST	14 874 492	15 687 548	15 903 654	645 426	647 357	699 995
3211 95	SCHALTTISCH- U. SCHALTROM- MELMASCHINEN	T ST	2 998 458	3 379 415	3 032 397	128 883	154 803	147 154
3211 96	BEARBEITUNGSZENTREN	T ST		10 333 1 975	10 832 1 466		419 762	428 635
3211 98	SONST. SONDERMASCHINEN DER SPANABHEBENDEN FORMUNG	T ST	12 852 2 157	.A .A	.A .A	454 253	.A	.A
3211 99	AUFBAUEINHEITEN, BOHR- U. DREHEINHEITEN, GEWINDE- SCHNEID-, FEINBOHR-, AUSBOHR-, PLANDREH-, TISCHEINHEITEN	T ST	1 205 6 445	1 083 5 559	1 113 5 615	52 105	45 424	43 590
3211 09	ZUBEHOER, EINZEL- U. ERSATZ- TEILE	T	38 370	36 938	32 538	839 739	818 631	780 719
3211	INSGESAMT	T ST	220 623 126 562	193 698 89 461	176 630 89 849			
		-	.	.	.	7 117 426	6 705 495	6 529 849
	METALLBEARBEITUNGSMASCHINEN DER SPANLOSEN FORMUNG							
3212 11	HAEMMER, SCHMIEDE-, NIET-, DIE- GE- U. RICHTMASCHINEN U. AE. FREIFORM- U. GESENKSCHMIEDE- HAEMMER	T ST	1 979 502	2 578 266	2 242 53	25 604	29 762	26 678
3212 12	SPANN-, TREIB- U. POLIERHAEM- MER, MAGNETHAEMMER, RUND- HAEMMER- U. REDUZIERMASCH.	T ST	793 565	253 432	327 290	28 189	13 980	19 556

10 PRODUKTION NACH GUETERARTEN UND GUETERKLASSEN

MELDE- NR	ERZEUGNIS	EINHEIT	M E N G E			W E R T I N 1000 DM		
			1981	1982	1983	1981	1982	1983
3212 13	SCHMIEDEWALZ- U. STAUCHMA- SCHINEN	T ST	2 007 255	1 715 156	.A .A			
3212 14	NIETMASCHINEN	T ST	106 1 144	100 1 188	91 738	51 523	56 313	.A
3212 15	BETONSTAHLBIEGEMASCHINEN (AUCH BETONSTAHLSCHEREN)	T ST	1 253 1 662	1 340 1 812	863 1 292	4 080	5 829	5 623
3212 16	BIEGE- U. RICHTMASCHINEN FUER ROHRE, WELLEN, STANGEN U. FORMEISEN	T ST	3 402 1 285	2 674 1 202	3 007 1 057	131 881	112 914	122 626
3212 19	SONST. MASCHINEN DIESER ART	T ST	2 385 473	2 296 369	3 240 448	76 320	86 221	103 194
3212 21	PRESSEN MIT MECHANISCH. ANTRIEB FUER DIE METALLBEARBEITUNG PRESSEN MIT HAND- U. FUSSAN- TRIEB	T ST	. .	202 7 559	204 8 235	.	3 779	3 702
3212 22	EXZENTER- U. KURBELPRESSEN BIS 160 T PRESSKRAFT	T ST	5 286 1 660	4 732 990	4 060 995	99 974	103 867	90 679
3212 23	UEBER 160 T PRESSKRAFT	T ST	23 339 123	12 261 105	6 393 54	258 192	162 983	93 011
3212 24	STANZAUTOMATEN	T ST	. .	2 084 177	2 154 179	.	52 381	59 424
3212 25	KNIEHEBEL- U. KURBELZIEH- PRESSEN	T ST	2 424 146	.A .A	.A .A	42 316	.A	.A
3212 26	REIBSPINDELPRESSEN	T ST	2 185 76	3 879 73	.A .A	30 657	53 792	.A
3212 28	SONST. PRESSEN MIT MECHANIS- CHEM ANTRIEB	T ST	. .	.A .A	6 879 634	.	.A	94 664
3212 31	PRESSEN MIT HYDRAULISCH. ANTRIEB FUER DIE METALLBEARBEITUNG HYDRAULISCHE EINSTAENDERPRES- SEN	T ST	2 978 729	2 452 533	1 453 413	35 076	38 551	32 996
3212 32	HYDRAULISCHE ZWEISTAENDER-, ZWEISAEULEN- U. VIERSAEULEN- PRESSEN	T ST	6 858 841	12 506 693	9 329 550	98 073	162 576	141 775
3212 33	HYDRAULISCHE ZIEHPRESSEN	T ST	11 288 148	5 424 67	6 470 84	95 137	53 261	73 816
3212 34	HYDRAULISCHE ABKANTPRESSEN	T ST	3 417 224	3 461 222	3 737 256	32 368	33 899	38 345
3212 38	SONST. HYDRAULISCHE PRESSEN	T ST	10 071 153	10 384 598	11 026 976	226 485	270 965	262 391
3212 41	BLECHBEARBEITUNGSMASCHINEN (OHNE PRESSEN) SCHEREN U. STANZEN MIT HAND- U. FUSSANTRIEB	T ST	1 206 55 053	917 55 203	651 30 604	12 710	9 464	6 475
3212 42	SCHEREN U. LOCHSTANZMASCHI- NEN MIT KRAFTANTRIEB	T ST	19 219 8 208	21 210 8 938	15 010 3 070	352 386	439 802	381 788
3212 43	BLECHRICHT-, BLECHRUNDBIEGE- U. BLECHABKANTMASCHINEN	T ST	10 671 4 501	7 769 4 151	6 265 4 062	162 755	126 899	111 817
3212 44	BOERDEL-, SICKEN-, FALT-, UM- SCHLAG-, UMROLL- U. WULSTMA- SCHINEN	T ST	268 1 542	507 1 609	369 2 215	7 000	12 390	10 575
3212 45	BLECHWALZMASCHINEN, RUNDWALZ- MASCHINEN MIT WALZEN U. ROL- LEN	T ST	.A .A	678 170	556 197	.A	21 569	22 643
3212 46	DRUECK- U. PLANIERBAENCKE, GE- WINDEDRUECKMASCHINEN	T ST	1 516 106	962 172	1 346 1 353	63 821	56 358	69 444
3212 49	SONST. BLECHBEARBEITUNGSMAS- CHINEN	T ST	1 471 1 365	1 929 1 340	1 536 1 367	37 749	41 507	32 507
3212 51	DRAHTBE- U.-VERARBEITUNGSMAS- SCHINEN	T ST	2 634 654	3 125 548	1 871 491	71 781	81 986	51 586
3212 52	DRAHTBIEGE- U. FEDERWINDENMA- SCHINEN	T ST	596 189	513 169	254 158	24 046	19 973	10 047
3212 53	KETTENHERSTELLUNGSMASCHINEN	T ST	123 124	218 138	161 82	8 968	13 884	12 730
3212 58	DRAHTSEIL- U. KABELMASCHINEN	T ST	3 440 1 271	3 497 1 160	2 133 2 114	87 276	84 185	66 789
3212 59	SONST. DRAHTBE- U. VERARBEI- TUNGSMASCHINEN	T ST	.A .A	12 626 4 394	11 723 4 163	.A	282 652	260 048
3212 71	PRESSEN FUER DIE HERSTELLUNG VON BOLZEN, SCHRAUBEN, NIETEN, MUTTERN U. DGL. MIT HYDRAULISCHEM ANTRIEB	T ST	.A .A	1 321 160	.A .A	.A	54 996	.A
3212 73	MIT MECHANISCHEM ANTRIEB	T ST	.A .A	1 321 160	.A .A	.A	54 996	.A

10 PRODUKTION NACH GUETERARTEN UND GUETERKLASSEN

MELDE- NR	ERZEUGNIS	EINHEIT	M E N G E			W E R T I N 1000 DM		
			1981	1982	1983	1981	1982	1983
3212 75	GEWINDESCHNEIDMASCHINEN FUER BOLZEN, SCHRAUBEN U. MUTTERN	T	248	227	.A			
		ST	304	168	.A	7 818	7 214	.A
3212 79	GEWINDEWALZ- U. ROLLMASCHINEN	T	441	309	280			
		ST	171	123	116	15 298	11 347	11 707
3212 09	ZUBEHOER, EINZEL- U. ERSATZ- TEILE	T	31 075	29 050	25 523	497 714	465 523	466 350
3212	INSGESAMT	T	175 965	158 367	135 795			
		ST	95 280	95 418	66 673	3 156 659	3 090 784	2 868 343
		-	-	-	-			
	HUETTEN- U. WALZWERKSEINRICHTUN- GEN							
	EINZELMASCHINEN							
3213 11	FUER WARMWALZWERKE	T	5 826	12 722	9 923	58 276	130 245	105 284
3213 15	FUER KALTWALZWERKE	T	3 362	5 675	4 558	42 762	82 875	57 454
	MASCHINELLE ANLAGEN							
3213 21	FUER WARMWALZWERKE	T	58 194	43 592	53 792	757 113	594 544	709 702
3213 25	FUER KALTWALZWERKE	T	7 400	19 862	7 992	127 981	308 895	170 439
3213 40	HILFSMASCHINEN FUER WALZWERKE	T	21 006	17 536	7 364	364 129	322 143	112 089
3213 50	EINZELMASCHINEN FUER HOCHOEFEN U. STAHLWERKE	T	13 332	8 557	3 798	164 724	125 401	65 793
3213 60	MASCHINELLE ANLAGEN FUER HOCH- OEFEN U. STAHLWERKE	T	22 625	29 699	20 858	267 311	414 487	309 617
3213 09	ZUBEHOER, EINZEL- U. ERSATZ- TEILE	T	40 737	34 645	25 999	395 785	392 517	323 771
3213	INSGESAMT	T	172 481	172 288	134 285	2 178 081	2 371 107	1 854 149
	INDUSTRIEOEFEN							
	INDUSTRIEOEFEN FUER DIE EISEN- U. METALLINDUSTRIE							
3214 11	SCHMELZOEFEN	T	3 584	3 182	3 222	25 149	26 182	22 354
3214 15	WARMBEHANDLUNGSOEFEN	T	8 859	8 169	10 003	166 107	148 355	163 816
3214 18	SONST. INDUSTRIEOEFEN	T	.	3 501	2 856	.	65 007	59 288
	INDUSTRIEOEFEN FUER ANDERE IN- DUSTRIEN							
3214 93	OEFEN FUER DIE ZEMENT-, KALK-, GIPS-, TRASS-, KREIDE-, GROB- U. FEINKERAMISCHE SOWIE GLAS- INDUSTRIE	T	2 718	6 090	6 070	50 838	107 159	105 510
3214 98	SONST. INDUSTRIEOEFEN	T	.	1 640	1 099	.	12 156	19 159
3214 09	ZUBEHOER, EINZEL- U. ERSATZTEILE	T	5 258	6 239	4 951	62 179	70 785	52 620
3214	INSGESAMT	T	24 945	28 820	28 201	359 638	429 644	422 747
	GIESSEREIMASCHINEN							
3215 10	FORMMASCHINEN U. -ANLAGEN	T	4 650	4 643	4 339	89 983	84 360	78 724
3215 20	AUFBEREITUNGSMASCHINEN U. -ANLA- GEN FUER GIESSEREISANDE	T	4 273	6 411	4 024	46 599	48 968	39 596
3215 30	GUSSPUTZMASCHINEN U. -EINRICHTUN- GEN	T	2 937	2 031	2 714	48 050	36 920	55 876
3215 50	KUPOLOEFEN (EINSCHL. ZUBEHOER, EINZEL- U. ERSATZTEILE)	T	.	576	233	.	4 038	1 911
3215 70	DRUCKGIESSMASCHINEN	T	.A	.A	.A	.A	.A	.A
3215 80	SONST. GIESSEREIMASCHINEN	T	.A	.A	.A	.A	.A	.A
	ZUBEHOER, EINZEL- U. ERSATZTEILE FUER GIESSEREIMASCHINEN							
3215 01	MODELLE U. MODELLEINRICHTUNGEN	T	3 891	4 775	4 808	102 356	114 452	120 477
3215 04	SPEZIALZUBEHOER FUER GIESSEREI- MASCHINEN	T	3 240	3 121	3 120	22 753	22 841	24 150
3215 07	EINZEL- U. ERSATZTEILE FUER GIESSEREIMASCHINEN	T	.	4 112	4 708	.	80 067	72 913
3215	INSGESAMT	T	26 990	27 292	25 505	468 010	436 659	444 779
	PRUEFMASCHINEN							
	MASCHINEN FUER DIE MECHANISCHE PRUEFUNG VON METALLISCHEN STOFFEN							
3216 11	UNIVERSAL- U. ZUGFESTIGKEITS- PRUEFMASCHINEN	T	777	609	542			
		ST	902	764	280	25 804	28 110	28 799
3216 12	HAERTEPRUEFMASCHINEN	T	369	153	160			
		ST	1 864	1 097	970	19 789	12 443	13 414
3216 13	FEDERPRUEFMASCHINEN	T	.A	.A	.A	.A	.A	.A
		ST	.A	.A	.A	.A	.A	.A
3216 19	SONST. PRUEFMASCHINEN FUER METALLISCHE STOFFE	T	1 629	1 348	1 375	99 014	99 756	125 255
	MASCHINEN FUER DIE MECHANISCHE PRUEFUNG VON NICHTMETALLISCHEN STOFFEN							
3216 21	PRUEFMASCHINEN FUER TEXTILIEN, PAPIER ODER PAPPE	T		56	57		6 847	6 783
3216 25	PRUEFMASCHINEN FUER SONSTIGE NICHTMETALLISCHE STOFFE	T	1 800	1 416	1 221	60 984	53 407	56 364
	FUNKTIONS- U.AE. PRUEFMASCHINEN							
3216 91	AUSWUCHTMASCHINEN	T	.A	.A	.A		.A	.A
		ST	.A	.A	.A	.A	.A	.A
3216 93	LEISTUNGSPRUEFSTAENDE	T	4 327	4 161	3 720			
		ST	3 982	3 163	2 975	123 505	125 972	117 374
3216 99	SONST. PRUEFMASCHINEN	T	670	1 298	1 194	19 234	29 246	32 632
3216 09	ZUBEHOER, EINZEL- U. ERSATZTEILE FUER PRUEFMASCHINEN	T	1 318	1 163	1 014	37 476	38 640	40 875
3216	INSGESAMT	T	12 459	11 612	10 456	506 556	509 109	537 832
		-	-	-	-			
	HOLZBE- U. -VERARBEITUNGSMASCHIN- EN, AUCH ZUM BEARBEITEN VON KORK, BEIN, KUNSTSTOFF U.AE.							
3217 11	SAEGEMASCHINEN FUER HOLZ U.AE.	T	2 276	1 797	1 577			
	VERTIKAL- U. HORIZONTALTATTER	ST	656	658	287	37 905	29 785	26 359
3217 13	BANDSAEGEMASCHINEN	T	.A	459	532			
		ST	.A	1 615	1 621	.A	9 766	11 016

10 PRODUKTION NACH GUETERARTEN UND GUETERKLASSEN

MELDE- NR	ERZEUGNIS	EINHEIT	M E N G E			W E R T I N 1000 DM		
			1981	1982	1983	1981	1982	1983
3217 15	KREISSAEGEMASCHINEN FUER QUERSCHNITT	T	551	355	443			
		ST	6 847	2 908	4 358	15 628	11 750	14 042
3217 16	FUER LAENGSSCHNITT	T	1 664	1 366	1 390			
		ST	1 689	1 488	1 029	34 347	28 184	29 019
3217 17	FUER LAENGSS- U. QUERSCHNITT TISCHLERKREISSAEGEMASCHINEN	T	2 424	2 119	2 029			
		ST	67 107	54 931	48 812	31 339	30 546	28 967
3217 18	FORMATKREISSAEGEMASCHINEN	T	5 500	4 076	3 930			
		ST	4 321	3 386	3 637	62 055	61 658	61 076
3217 19	SONST. SAEGEMASCHINEN	T	3 183	1 445	1 434			
		ST	84 405	20 092	19 159	24 954	19 679	22 284
	HOBEL-, FRAES-, BOHR- U. STEMM- MASCHINEN FUER HOLZ U.AE.							
3217 21	HOBELMASCHINEN FUER EINSEITI- GE BEARBEITUNG	T	1 149	1 206	1 305			
		ST	3 422	4 882	5 134	16 049	18 132	19 199
3217 22	FRAESMASCHINEN FUER EINSEITI- GE BEARBEITUNG	T	1 530	1 182	1 220			
		ST	3 078	2 748	2 277	28 047	22 484	25 143
3217 23	HOBEL- U. FRAESMASCHINEN FUER ZWEI- U. MEHRSEITIGE BEAR- BEITUNG	T	8 393	6 226	5 108			
		ST	3 668	2 319	1 942	168 286	136 298	133 868
3217 26	DUEBELLOCH- U. SONST. BOHRMASCHINEN	T	1 361	1 175	1 228			
		ST	3 051	2 590	3 144	47 910	41 103	45 604
3217 28	STEMMASCHINEN (MIT STEMMKET- TE, LANGLOCHFRAESBOHRER U.A. ODER MIT EINER KOMBINATION DIESER WERKZEUGE ARBEITEND)	T	274	238	263			
		ST	1 556	1 562	1 165	6 555	5 643	6 329
	DREH- U. KOPIERMASCHINEN, SCHLEIF- U. POLIERMASCHINEN							
3217 31	DREHRMASCHINEN, KOPIERMASCHI- NEN FUER ALLSEITIGE BEARBEI- TUNG	T	532	611	390			
		ST	1 046	1 045	804	13 672	17 966	12 473
3217 35	PLATTENSCHLEIFMASCHINEN	T	1 811	1 734	2 004			
		ST	1 175	913	1 114	33 524	32 053	42 583
3217 39	SONST. SCHLEIF- U. POLIERMA- SCHINEN	T	380	306	67			
		ST	597	449	240	6 965	4 366	2 708
	MASCHINEN ZUM ZERKLEINERN, SCHNEIDEN U. VERBINDEN							
3217 41	ZERKLEINERUNGSMASCHINEN, ZER- SPANER, SCHNEIDEMASCHINEN FUER HOLZWOLLE U.A.	T	4 769	3 811	3 496			
		ST	1 668	1 435	1 309	70 096	57 613	55 460
3217 43	SCHNEIDE- U. STANZMASCHINEN F. FURNIERE U.BRETTCHEN USW.	T	517	437	432			
		ST	590	474	466	11 876	12 628	12 724
3217 45	MASCHINEN Z.AUFTRAGEN HAFTEN- DER SCHICHTEN (AUCH BELEI- MUNGSMASCHINEN)	T	2 196	2 346	2 093			
		ST	1 366	1 954	4 460	56 837	71 835	77 348
3217 47	FASERHOLZ-, SPANHOLZ-, SPERR- HOLZ-, SCHICHTHOLZ- U. DECK- SCHICHTPRESSEN	T	23 328	19 261	16 147			
		ST	1 139	920	1 121	176 938	157 495	117 216
3217 49	ANDERE MASCHINEN ZUM ZUSAM- MENFUEGEN	T	5 699	5 311	5 132			
		ST	8 235	7 056	7 126	133 969	130 276	155 762
	MASCHINENKOMBINATIONEN, SONDER- MASCHINEN U.HILFSEINRICHTUNGEN							
3217 51	MASCHINENKOMBINATIONEN KOMBINIERT TISCHLEREI- MASCHINEN	T	2 522	2 723	3 291			
		ST	856	843	332	20 184	23 353	27 705
3217 52	MEHRSTUFIGE FORMATBEARBEI- TUNGS U. KANTENVERLEIM- MASCHINEN	T		3 421	3 544			
		ST		520	803			
3217 54	MEHRSTUFIGE DUEBELMASCHINEN	T		-A	-A		74 422	91 022
		ST		-A	-A		-A	-A
3217 56	SONST. MEHRSTUFIGE MASCHINEN	T	5 251	-A	-A		-A	-A
		ST	1 234	-A	-A	102 232	-A	-A
3217 57	EINZWECKMASCHINEN FUER SON- DERFERTIGUNGEN	T	3 355	2 590	2 380			
		ST	1 629	1 400	1 201	88 211	62 818	62 955
3217 58	HILFSMASCHINEN U. -EINRICHT- UNGEN FUER DIE HOLZBE- U. -VERARBEITUNG	T	17 960	13 934	15 269			
		ST	10 884	5 867	4 278	146 805	126 542	125 776
	HANDGEFUEHRTE MASCHINEN (OHNE ELEKTROWERKZEUGE BIS 2 KW)							
3217 61	KETTENSAEGEMASCHINEN	T	5 684	3 871	4 052			
		ST	795 253	583 794	626 375	375 559	296 473	310 009
3217 65	DRUCKLUFTBETRIEBENE HEFT- U. NAGELMASCHINEN	T		324	454			
		ST		85 202	88 083		31 474	33 935
3217 69	SONST. HANDGEFUEHRTE MASCHI- NEN	T	1 643	915	928			
		ST	266 737	127 111	94 791	78 970	38 857	35 419
3217 70	AUFBAUEINHEITEN	T	302	313	302			
		ST	4 782	3 877	3 640	6 688	5 786	6 763
3217 09	ZUBEHOER, EINZEL- U.ERSATZTEILE	T	17 050	13 993	13 033	306 777	241 697	242 607
3217	INSGESAMT	T	122 200	99 353	95 250			
		ST	1 279 529	922 791	929 617	2 119 430	1 848 649	1 878 416

10 PRODUKTION NACH GUETERARTEN UND GUETERKLASSEN

MELDE- NR	ERZEUGNIS	EINHEIT	M E N G E			W E R T I N 1000 DM		
			1981	1982	1983	1981	1982	1983
3222 52	MIT EINEM HUBRAUM UEB. 250 CM3 FUER DEN ANTRIEB VON WASSER- FAHRZEUGEN (EINSCHL. AUSSEN- BORDMOTOREN)	T * ST * KW *			-			-
	DARUNTER ZUM ABSATZ BESTIMMT	T * ST * KW *			-			-
3222 56	FUER SONST. ZWECKE	T * ST * KW *	789 11 932 214 299	687 9 959 188 732	731 10 870 202 879			
	DARUNTER ZUM ABSATZ BESTIMMT	T * ST * KW *	789 11 932 214 299	687 9 959 188 732	731 10 870 202 879	19 289	19 358	21 045
3222 09	ZUBEHOER, EINZEL- U.ERSATZTEILE	T * ST * KW *	2 554 .A .A	2 575 .A .A	2 494 .A .A	31 528	33 806	34 768
3222	INSGESAMT	T * ST * KW *	4 934 167 529 -	4 815 170 932 -	4 846 167 277 -	98 614	99 115	102 089
	DARUNTER ZUM ABSATZ BESTIMMT	T * ST * KW *	4 934 167 529 -	4 815 170 932 -	4 846 167 277 -	98 614	99 115	102 089
3223 31	VERBRENNUNGSMOTOREN MIT SELBST- ZUENDUNG (DIESELMOTOREN) (OHNE SOLCHE FUER KRAFTFAHRZEUGE) FUER DEN ANTRIEB VON WASSER- FAHRZEUGEN	T * ST * KW *	182 515 36 109	182 532 30 792	77 267 12 344	5 137	7 163	2 753
3223 32	BIS 100 KW	T * ST * KW *	293 379 57 096	239 307 46 451	204 238 37 738	10 157	8 046	7 424
3223 33	UEBER 100 BIS 200 KW	T * ST * KW *	796 518 163 916	737 451 158 065	806 511 173 357	30 567	37 023	36 966
3223 35	UEBER 200 BIS 500 KW	T * ST * KW *	1 236 287 201 842	1 537 291 216 946	1 850 357 280 213	64 275	79 504	112 137
3223 39	UEBER 500 BIS 1000 KW	T * ST * KW *	13 214 435 1 116 411	12 079 568 1 316 749	9 843 403 1 042 326	467 189	592 740	506 593
3223 40	UEBER 1000 KW	T * ST * KW *	949 672 198 200	949 672 198 200	692 508 140 483		48 921	38 291
3223 50	FUER DEN ANTRIEB VON SCHIENEN- FAHRZEUGEN	T * ST * KW *	28 181 76 413 -	31 664 86 077 4 708 770	31 361 85 611 4 631 026			
	DARUNTER ZUM ABSATZ BESTIMMT	T * ST * KW *	16 562 43 852 -	18 648 50 035 2 735 851	18 896 51 879 2 724 142	232 302	251 946	254 980
3223 81	ANDERE VERBRENNUNGSMOTOREN MIT SELBSTZUENDUNG	T * ST * KW *	14 799 116 733 1 437 692	10 937 91 650 1 101 634	8 757 76 395 897 310			
	BIS 30 KW	T * ST * KW *	14 799 116 733 1 437 692	10 937 91 650 1 101 634	8 757 76 395 897 310	284 143	238 236	193 654
3223 82	DARUNTER ZUM ABSATZ BESTIMMT	T * ST * KW *	14 799 116 733 1 437 692	10 937 91 650 1 101 634	8 757 76 395 897 310			
3223 83	UEBER 30 BIS 50 KW	T * ST * KW *	.A .A .A	.A .A .A	.A .A .A			
	DARUNTER ZUM ABSATZ BESTIMMT	T * ST * KW *	11 704 41 271 1 601 526	14 350 51 063 2 048 428	11 728 43 017 1 708 605	208 121	273 728	217 617
3223 84	UEBER 50 BIS 100 KW	T * ST * KW *	.A .A .A	.A .A .A	.A .A .A			
	DARUNTER ZUM ABSATZ BESTIMMT	T * ST * KW *	12 375 29 183 2 091 976	10 566 25 190 1 829 160	8 354 20 371 1 441 434	234 344	227 688	183 781
3223 85	UEBER 100 BIS 200 KW	T * ST * KW *	.A .A .A	12 603 17 909 2 494 693	.A .A .A			
	DARUNTER ZUM ABSATZ BESTIMMT	T * ST * KW *	10 877 16 125 2 159 477	10 741 15 754 2 207 516	10 305 14 677 2 074 617	265 351	279 939	268 854
3223 86	UEBER 200 BIS 300 KW	T * ST * KW *	2 904 2 490 607 579	3 831 3 383 846 803	3 967 3 540 875 663			
	DARUNTER ZUM ABSATZ BESTIMMT	T * ST * KW *	2 904 2 490 607 579	3 831 3 383 846 803	3 967 3 540 875 663	84 883	120 815	136 422
3223 87	UEBER 300 BIS 500 KW	T * ST * KW *	2 302 1 475 558 688	2 556 2 336 612 096	2 465 1 608 594 827			
	DARUNTER ZUM ABSATZ BESTIMMT	T * ST * KW *	2 302 1 475 558 688	2 556 2 336 612 096	2 465 1 608 594 827	93 355	105 503	95 986
3223 88	UEBER 500 BIS 1000 KW	T * ST * KW *	4 461 1 144 801 881	4 025 1 188 793 469	3 196 967 626 348			
	DARUNTER ZUM ABSATZ BESTIMMT	T * ST * KW *	4 461 1 144 801 881	4 025 1 188 793 469	3 196 967 626 348	197 047	233 273	194 592

10 PRODUKTION NACH GUETERARTEN UND GUETERKLASSEN

MELDE- NR	ERZEUGNIS	EINHEIT	M E N G E			W E R T I N 1000 DM		
			1981	1982	1983	1981	1982	1983
3223 89	UEBER 1000 KW	T *	11 337	9 335	10 376			
		ST *	770	714	727			
		KW *	1 165 319	1 247 728	1 106 055			
	DARUNTER ZUM ABSATZ BESTIMMT	T	11 337	9 335	10 376			
		ST	770	714	727			
		KW	1 165 319	1 247 728	1 106 055	439 901	547 694	440 450
3223 09	ZUBEHOER, EINZEL- U.ERSATZTEILE	T	44 512	48 427	44 391	1 078 705	1 049 198	946 627
3223	INSGESAMT	T *	.A	165 485	150 888			
		ST *	.A	285 082	252 785			
	DARUNTER ZUM ABSATZ BESTIMMT	T	147 553	149 140	135 907			
		ST	255 177	244 134	215 465			
		.	-	-	-	3 695 477	4 101 417	3 637 127
	GASTURBINEN (OHNE SOLCHE FUER KRAFTWAGEN U. LUFTFAHRZEUGE)							
3224 10	GASTURBINEN (GES. LEIST. IN KW)	T *	.A	.A	.A			
		ST *	.A	.A	.A			
		KW *	.A	.A	.A			
	DARUNTER ZUM ABSATZ BESTIMMT	T	.A	.A	.A			
		ST	.A	.A	.A	.A	.A	.A
		KW	.A	.A	.A			
3224 09	ZUBEHOER, EINZEL- U.ERSATZTEILE	T	.A	.A	.A	.A	.A	.A
3224	INSGESAMT	T	11 121	11 005	31 595			
		.	-	-	-	231 851	219 576	531 370
	DAMPFTURBINEN							
3227 10	FUER DEN ANTRIEB ELEKTRISCHER GENERATOREN (GES. LEIST. IN KW)	T *	23 379	25 575	27 583			
		ST *	187	266	267			
		KW *	5 885 825	4 594 103	7 406 983			
	DARUNTER ZUM ABSATZ BESTIMMT	T	23 379	25 575	27 583			
		ST	187	266	267	566 297	581 050	1 045 246
		KW	5 885 825	4 594 103	7 406 983			
3227 90	FUER ANDERE ZWECKE (GESAMTLEISTUNG IN KW) AUCH FUER SCHIFFS-ANTRIEB	T *	2 029	1 560	2 410			
		ST *	460	380	399			
		KW *	454 249	313 877	378 468			
	DARUNTER ZUM ABSATZ BESTIMMT	T	2 029	1 560	2 410			
		ST	460	380	399	83 747	67 026	94 265
		KW	454 249	313 877	378 468			
3227 09	ZUBEHOER, EINZEL- U. ERSATZTEILE	T	8 711	14 001	14 801	380 191	496 986	544 354
3227	INSGESAMT	T *	34 119	41 136	44 794			
		ST *	647	646	666			
	DARUNTER ZUM ABSATZ BESTIMMT	T	34 119	41 136	44 794			
		ST	647	646	666	1 030 235	1 145 062	1 683 865
		.	-	-	-			
	WASSERKRAFTMASCHINEN							
3228 10	WASSERTURBINEN OHNE DRUCKLEITUNG (AUCH PUMPTURBINEN U. SPEICHERPUMPEN) GESAMTLEISTUNG IN KW	T	.A	12 173	2 253	.A	191 908	62 197
		KW	.A	3 989 807	111 003			
3228 09	ZUBEHOER, EINZEL- U. ERSATZTEILE	T	.A	1 278	546	.A	29 813	29 998
3228	INSGESAMT	T	4 367	13 451	2 799			
		.	-	-	-	131 555	221 721	92 195
3229 00	KESSELDAMPFMASCHINEN (LOKOMOBILEN) U. KOLBENDAMPFMASCHINEN	T	.A	45	35	.A	4 637	3 889
	KOMPRESSOREN (VERDICHTER) U. VAKUUMPUMPEN, DRUCKLUFTGERAETE, -WERKZEUGE U. -BREMSEN KOMPRESSOREN U. VAKUUMPUMPEN HUBKOLBENKOMPRESSOREN, ORTSFEST U. ORTSBEWEGLICH BIS 15 BAR UEBERDRUCK							
3231 11	VOLUMENSTROM BIS 60 M3/H	T	8 063	6 692	7 229			
		ST	68 544	65 639	65 865	90 068	82 924	83 064
3231 12	VOLUMENSTROM UEBER 60 M3/H	T	3 183	2 849	2 413	53 248	49 984	50 074
3231 14	UEBER 15 BAR UEBERDRUCK							
3231 14	VOLUMENSTROM BIS 120 M3/H	T	509	386	327	17 360	16 532	15 629
3231 15	VOLUMENSTROM UEBER 120 M3/H	T	3 727	3 406	2 451	89 703	108 327	80 170
	DREHKOLBENKOMPRESSOREN							
3231 21	EINWELLIG	T	6 328	5 317	6 117	83 779	78 423	90 615
	MEHRWELLIG							
3231 22	SCHRAUBENKOMPRESSOREN	T		8 649	10 086		162 749	187 992
3231 23	SONST. MEHRWELLIGE DREHKOLBENKOMPRESSOREN	T	11 735	3 181	2 355	218 051	54 382	41 791
	TURBOKOMPRESSOREN FUER DRUECKE UEBER 100 MBAR							
3231 25	EINSTUFIG	T		5 853	5 116		178 579	185 933
3231 27	MEHRSTUFIG	T	12 674	7 320	6 092	408 504	250 825	223 211
3231 29	STRASSENFAHRBARE KOMPRESSOREN ALS ANHAEGER	T	5 954	4 344	4 116			
		ST	5 578	4 064	4 107	104 770	76 116	80 143
3231 31	VAKUUMPUMPEN, MECHANISCH	T	5 599	5 607	5 491	171 817	193 177	191 018
3231 35	SONST. KOMPRESSOREN U. VAKUUMPUMPEN	T	2 759	2 314	2 864	63 797	58 792	71 287
	DRUCKLUFTGERAETE							
3231 41	KOMBINIERT REIFENFUELL- U. -DRUCKPRUEFGERAETE	T	61	.A	.A			
		ST	6 051	.A	.A	2 261	.A	.A
3231 45	SPRITZPISTOLEN, -GERAETE U. -ANLAGEN FUER FARBE, LEIM U.A., AUCH SPRITZLACKIERAUTOMATEN	T	1 460	2 285	3 301	99 875	126 907	177 619
3231 49	SONST. DRUCKLUFTGERAETE	T	2 307	.A	.A	34 392	.A	.A

10 PRODUKTION NACH GUETERARTEN UND GUETERKLASSEN

MELDE- NR	ERZEUGNIS	EINHEIT	M E N G E			W E R T I N 1000 DM		
			1981	1982	1983	1981	1982	1983
3231 70	DRUCKLUFTWERKZEUGE FUEER DIE EISEN- U. METALLBEAR- BEITUNG	T ST	462 95 539	497 99 252	331 84 880	52 696	53 388	54 385
3231 80	DRUCKLUFTSYSTEME ZUR BETAETI- GUNG VON BREMSEN FUEER SCHIE- NENFAHRZEUGE (EINSCHL. ZUBE- HOER, EINZEL- U. ERSATZTEILE)	T	4 782	6 250	6 116	95 980	120 001	110 968
3231 01	ZUBEHOER, EINZEL- U. ERSATZTEILE FUEER KOMPRESSOREN U. VAKUUM- PUMPEN	T	16 525	15 424	14 415	352 988	343 204	348 539
3231 04	FUEER DRUCKLUFTGERAETE	T	3 662	4 103	4 235	32 779	33 410	36 651
3231 07	FUEER DRUCKLUFTWERKZEUGE	T	753	663	597	25 085	22 816	19 723
3231	INSGESAMT	T	90 543	87 563	86 886	1 997 153	2 048 079	2 101 394
	LUFTECHNISCHE EINZELAPPARATE U. ANLAGEN							
	LUFTECHNISCHE EINZELAPPARATE VENTILATOREN, EIN- ODER MEHR- STUFIG, FUEER EINE DRUCKSTEIGE- RUNG BIS MAXIMAL 100 MBAR							
3232 13	AXIALVENTILATOREN	T * ST *		.A 11 847	.A 7 991			
	DARUNTER ZUM ABSATZ BESTIMMT	T		2 351 240	2 772 537		189 377	165 937
3232 14	RADIALVENTILATOREN, VENTIL- LATOREN SONSTIGER BAUART	T * ST *	.A 31 917	.A 21 716	.A 20 920			
	DARUNTER ZUM ABSATZ BESTIMMT	T	2 990 719	866 119	664 648	374 934	223 908	219 653
3232 16	WAERMEAUSTAUSCHER FUEER LUFT- TECHNISCHE GERAETE U. ANL.	T ST	. .	4 817 37 849	6 011 52 834		70 455	71 248
3232 17	LUFTFILTER FUEER ZULUFT U. ABLUFT	T ST	. .	4 249 2 873 121	4 150 2 847 629		22 411	34 794
3232 18	LUFTBE- U. LUFTENTFEUCHTER	T ST	. .	591 14 619	512 18 572		9 376	6 632
3232 19	ELEMENTE DER LUFTVERTEILUNG	T ST	. .	7 060 3 284 834	8 238 3 533 724		61 135	66 757
3232 21	LUFTHEIZGERAETE M. VENTILATOR WARMLUFTERZEUGER FUEER FESTE, FLUESSIGE ODER GASFOERMIGE BRENNSTOFFE	T ST	3 172 6 511	1 592 4 363	1 377 3 953	33 253	19 196	14 051
3232 24	LUFTHEIZER (LUFTHEIZGERAETE MIT WAERMEAUSTAUSCHER FUEER DAMPF, WASSER OD. THERMOEL)	T ST	5 110 40 983	5 406 44 664	5 403 46 958	76 851	90 115	84 500
3232 34	LUEFTUNGS- U. KLIMAGERAETE MIT EINGEBAUTER KAELEMA- SCHINE	T ST	10 031 9 667	13 341 6 203	12 290 9 278	162 673	143 972	148 117
3232 38	OHNE EINGEBAUTE KAELEMA- SCHINE	T ST	. .	20 489 154 489	20 593 48 496		234 394	197 838
3232 41	SPRITZSTAENDE, -KABINEN U. WAENDE MIT EINRICHTUNGEN ZUM ABSAUGEN U. ABSCHIEDEN DER BESCHICHTUNGSSTOFFE AUS DER ABLUFT	T ST	4 859 1 547	5 462 2 034	5 486 2 432	52 945	57 677	57 395
3232 42	INDUSTRIESTAUBSAUGER	T ST	. .	5 649 60 919	2 032 72 934		88 445	55 652
3232 44	ANDERE ENTSTAUBUNGSGERAETE	T ST	13 221 .	4 967 8 587	4 121 7 011	193 986	60 269	52 545
3232 47	REINRAUM-WERKBAENKE U. -AR- BEITSKABINEN	T	1 910	305	627	23 669	11 616	19 993
3232 48	SONST. LUFTECHNISCHE EINZEL- APPARATE	T	.	2 643	2 375	.	73 289	60 771
3232 51	LUFTECHNISCHE ANLAGEN LUFTHEIZANLAGEN MIT VENTI- LATOR U. WAERMEAUSTAUSCHER	T	.	21 734	24 891	.	191 287	203 737
3232 61	LUEFTUNGS- U. KLIMAANLAGEN MIT EINGEBAUTER KAELEMA- SCHINE	T	31 906	26 045	28 982	239 571	280 951	303 170
3232 66	OHNE EINGEBAUTE KAELEMA- SCHINE	T	.	45 835	38 770	.	318 511	304 276
	ANLAGEN ZUR ENTSTAUBUNG U. GASABSCHIEDUNG							
3232 71	TROCKEN ARBEITEND	T		14 617	14 869		143 325	152 573
3232 74	NASS ARBEITEND	T		919	1 211		12 500	14 348
3232 79	SONST. ART	T	19 528	2 367	6 311	203 905	23 836	68 170
3232 91	SONST. LUFTECHNISCHE ANLAGEN	T	.	17 390	18 235	.	208 876	232 613
3232 08	ZUBEHOER, EINZEL- U. ERSATZTEILE	T	.	48 905	50 329	.	354 416	357 345
3232	INSGESAMT	T *	.A	.A	.A			
3232	DARUNTER ZUM ABSATZ BESTIMMT	T	287 040	287 947	285 725	2 860 466	2 889 337	2 891 615
	GEWERBLICHE KUEHLMOEBEL U.-GERAE- TE, KAELEMASCHINEN U. -ANLAGEN, WAERMEPUMPEN							
	GEWERBLICHE KUEHLMOEBEL U. -GE- RAETE MIT ELEKTRISCH ANGETRIE- BENEM KOMPRESSOR							
	GEWERBLICHE KUEHLSCHRAENKE U. -TRUHEN							
3233 11	FUEER NORMALKUEHLUNG BIS 250 L	T ST	779 18 466	783 19 522	828 20 303	13 244	13 714	13 799
3233 12	UEBER 250 L	T ST	3 405 42 192	3 243 41 878	3 287 42 812	38 921	37 470	39 153

10 PRODUKTION NACH GUETERARTEN UND GUETERKLASSEN

MELDE- NR	ERZEUGNIS	EINHEIT	M E N G E			W E R T I N 1000 DM		
			1981	1982	1983	1981	1982	1983
3233 15	FUER TIEFKUEHLLAGERUNG U. GEFRIERZWECKE BIS 250 L	T ST	.A .A	.A .A	.A .A	.A	.A	.A
3233 16	UEBER 250 L	T ST	1 287 11 609	.A .A	.A .A	18 296	.A	.A
3233 21	VERKAUFSKUEHLMOEBEL (SCHAU- KUEHLMOEBEL) FUEH NORMALKUEHLUNG TRUMEN, THEKEN, INSELN (EINSTUFIG)	T ST	3 832 7 295	4 376 13 791	4 547 14 402	43 479	47 002	53 459
3233 25	REGALE U. SCHRAENKE (MEHRSTUFIG)	T ST	4 375 7 512	5 788 8 711	5 790 9 383	32 834	45 810	49 898
3233 29	FUEH TIEFKUEHLUNG TRUMEN, THEKEN, REGALE	T ST	4 220 10 100	4 279 8 840	4 165 8 482	50 643	61 790	59 412
3233 50	SONST. GEWERBLICHE KUEHLMOEBEL U. -GERAETE	T ST	10 061 44 316	9 507 45 770	10 071 51 080	144 844	147 930	154 081
3233 61	KAEITEMASCHINEN U. -ANLAGEN KAEITEMITTELVERDICHTER UEBER 0,4 KW KAEITEMITTELVERDICHTER IN HERM. ODER HALBHERMETI- SCHER BAUART	T * ST *	6 815 63 386	7 034 67 444	8 431 85 136	.	.	.
3233 65	DARUNTER ZUM ABSATZ BESTIMMT AND KAEITEMITTELVERDICHTER	T * ST *	6 815 63 386	7 034 67 444	8 431 85 136	86 352	89 647	102 695
3233 70	DARUNTER ZUM ABSATZ BESTIMMT KAEITEMITTELVERDICHTER- U. VERFLUESSIGUNGSSAETZE UEBER 0,4 KW	T ST	1 710 32 413	1 910 35 432	2 255 35 924	34 605	34 597	44 926
3233 82	KAELETSAETZE U.-ANLAGEN UEBER 0,4 KW	T ST	6 848 47 911	4 839 45 936	4 783 39 126	65 222	52 923	49 738
3233 85	FLUESSIGKEITSKUEHLSAETZE	T ST	. .	4 007 7 234	4 475 9 040	.	102 954	120 344
3233 88	LUFT- U. GASKUEHLSAETZE	T ST	1 487 7 378	2 152 14 108	1 918 10 803	42 177	61 587	60 346
3233 91	SONST. KAELETSAETZE U. -ANLAGEN	T ST	.A .A	24 674 4 935	23 414 4 377	.A	803 962	813 727
3233 93	WAERMEPUMPEN WAERMEPUMPEN MIT ELEKTROMOTORISCH ANGETR. KAEITEMITTELVERDICHTER UEBER 15 KW ANSCHLUSSLEI- STUNG 1)	T ST	. .	153 186	122 152	.	5 355	3 819
3233 95	MIT VERBRENNUNGSMOTORISCH AN- GETR. KAEITEMITTELVERDICHTER BIS 30 KW NUTZWAERMELEI- STUNG 2)	T ST	. .	- -	- -	.	-	-
3233 97	UEBER 30 KW NUTZWAERMELEI- STUNG 2)	T ST	. .	.A .A	.A .A	.	.A	.A
3233 99	ABSORPTIONSWAERMEPUMPEN BIS 30 KW NUTZWAERMELEI- STUNG 2)	T ST	. .	.A .A	.A .A	.	.A	.A
3233 09	UEBER 30 KW NUTZWAERMELEI- STUNG 2)	T ST	. .	.A .A	.A .A	.	.A	.A
3233	ZUBEHOER, EINZEL- U.ERSATZTEILE INSGESAMT	T * ST *	19 797 .A	19 796 .A	20 293 .A	329 024	326 379	364 720
3233	DARUNTER ZUM ABSATZ BESTIMMT	T ST	93 146 316 255	94 171 325 490	96 162 341 130	1 591 859	1 871 442	1 984 683
3234 16	FLUESSIGKEITSPUMPEN HANDPUMPEN HANDSCHNIEERPUMPEN FUEH OEL- ODER FETTFOERDERUNG	T ST	1 792 1 337 341	1 872 927 232	1 771 948 471	31 298	30 500	30 804
3234 19	SONST. HANDPUMPEN	T ST	.A .A	1 325 133 357	1 401 179 430	.A	20 492	19 281
3234 32	VERDRAENGERPUMPEN ROTIERENDER BAUART (KRAFTPUMPEN) ZAHNRADPUMPEN	T ST	1 371 309 903	1 601 325 014	1 681 365 081	34 957	40 522	41 455
3234 33	FUEH DRUECKE UEBER 20 BAR	T ST	4 091 535 277	3 945 496 755	3 522 465 108	128 279	125 474	117 746
3234 34	SCHRAUBENSPINDELPUMPEN	T ST	3 713 24 182	3 517 25 659	3 269 22 225	68 959	75 539	66 551
3234 36	EXZENTERSCHNECKENPUMPEN	T ST	1 534 7 307	.A .A	2 410 13 509	32 185	.A	60 187
3234 37	KREISKOLBENPUMPEN	T ST	.A .A	109 687	177 4 315	.A	7 883	6 404
3234 38	FLUEGELZELLENPUMPEN	T ST	5 950 460 269	6 281 484 909	6 246 486 544	102 639	108 035	106 792
3234 39	SONST. VERDRAENGERPUMPEN ROTIERENDER BAUART	T	5 385	.A	2 732	68 470	.A	34 897

1) NENNAUFNAHME DES VERDICHTERS. -2) NUTZBARER WAERMESTROM, DER V.D. WAERMEPUMPE A.D. WAERMETRAEGER DER WARMEN SEITE ABGEGEBEN WIRD.

10 PRODUKTION NACH GUETERARTEN UND GUETERKLASSEN

MELDE- NR	ERZEUGNIS	EINHEIT	M E N G E			W E R T I N 1000 DM		
			1981	1982	1983	1981	1982	1983
3234 51	VERDRAENGERPUMPEN OSZILLIERENDER BAUART (KRAFTPUMPEN)	T	4 405	3 037	2 766			
	KRAFT-SCHNIEERPUMPEN FUER OEL- ODER FETTFOERDERUNG	ST	140 049	136 209	174 809	101 405	97 437	98 484
3234 52	DOSIERPUMPEN	T	2 337	2 000	1 943			
		ST	67 178	71 361	69 470	113 344	114 479	119 465
3234 53	REIHENKOLBENPUMPEN	T	1 076	991	910			
	HAUSWASSERKOLBENPUMPEN	ST	20 836	19 968	19 297	13 795	14 096	14 235
3234 54	ANDERE REIHENKOLBENPUMPEN ZUM ERZEUGEN EINES DRUCKES BIS 50 BAR	T		1 743	755			
		ST		3 603	3 153		24 701	15 190
3234 55	UEBER 50 BAR	T	4 274	2 625	2 339			
		ST	43 240	34 364	37 475	118 381	102 247	96 007
3234 56	AXIALKOLBENPUMPEN	T		6 949	6 552			
		ST		111 510	99 988		279 210	258 742
3234 57	RADIALKOLBENPUMPEN	T	8 511	1 286	1 234			
		ST	257 798	46 539	46 080	316 907	39 696	42 094
3234 59	SONST. VERDRAENGERPUMPEN OSZILLIERENDER BAUART	T	.A	628	782	.A	13 527	13 498
	KREISELPUMPEN (KRAFTPUMPEN)							
	TAUCHMOTORPUMPEN							
3234 61	EINSTUFIG	T	5 569	5 578	5 174			
		ST	241 590	244 990	250 045	126 031	123 288	132 603
3234 63	MEHRSTUFIG	T	4 415	4 238	4 014			
		ST	38 537	38 725	40 975	181 739	178 154	172 044
3234 67	UMLAUFBESCHLEUNIGER OHNE WEL- LENDICHTUNG	T	13 875	13 385	14 672			
		ST	1 496 957	1 416 094	1 567 159	186 421	185 420	197 663
3234 68	SEITENKANALPUMPEN	T	.	2 755	2 069			
		ST	.	63 279	47 370	.	58 444	51 686
3234 69	KANALRAD-KREISELPUMPEN	T	1 532	1 356	1 207			
		ST	10 713	9 447	8 297	50 320	42 259	38 628
3234 71	ANDERE KREISELPUMPEN							
	KREISELPUMPEN M.E. NENNWEITE DES AUSTRITTSSTUTZENS BIS 15MM	T	.	2 698	3 717			
		ST	.	1 183 731	2 488 267	.	41 814	47 231
	RADIALKREISELPUMPEN M.E. NENN- WEITE DES AUSTRITTSSTUTZENS UEBER 15 MM							
3234 72	EINSTUFIGE RADIALKR. PUMPEN	T	.	5 680	6 107			
	EINSTUFIGE, EINSTROEMIGE BLOCKPUMPEN	ST	.	90 353	111 830	.	68 493	86 190
3234 73	ANDERE EINSTUFIGE, EIN- STROEMIGE RADIALKREISEL- PUMPEN	T	.	22 507	16 715			
		ST	.	68 593	68 796	.	260 428	230 424
3234 74	EINSTUFIGE, MEHRSTROEMIGE RADIALKREISELPUMPEN	T	.	1 941	1 346			
		ST	.	5 152	4 116	.	53 840	33 106
3234 75	MEHRSTUFIGE RADIALKREISEL- PUMPEN	T	.	12 480	11 721			
		ST	.	43 792	44 715	.	187 318	178 651
	SONST. KREISELPUMPEN							
	EINSTUFIG							
3234 76	MIT EINER NENNWEITE DES AUS- TRITTSSTUTZENS UEBER 15 BIS 600 MM	T	.	4 774	2 521			
		ST	.	1 149 072	11 798	.	90 644	61 216
3234 77	MIT EINER NENNWEITE DES AUS- TRITTSSTUTZENS UEBER 600 MM	T	.	1 223	833			
		ST	.	278	201	.	40 799	24 191
3234 78	MEHRSTUFIG	T	57 430	1 678	1 783			
		ST	2 641 521	24 012	21 867	769 580	49 206	50 384
3234 80	SONST. FLUESSIGKEITSPUMPEN	T	.	.A	.A		.A	.A
3234 90	HEBEWERK FUER FLUESSIGKEITEN	T	3 371	.A	.A	93 660	.A	.A
3234 09	ZUBEHOER, EINZEL- U. ERSATZTEILE	T	20 913	19 389	19 455	621 136	600 221	618 628
3234	INSGESAMT	T	153 968	146 630	135 276	3 285 154	3 271 331	3 174 837
				
	MASCHINEN FUER DIE BE- U. VERAR- BEITUNG V. KAUTSCHUK U. KUNST- STOFF							
3235 12	ZERKLEINERUNGSMASCHINEN	T	5 143	4 749	5 142	143 239	141 903	147 792
3235 14	MISCHER, KNETER, RUEHRWERKE	T	2 125	1 431	1 695	38 741	54 216	65 729
3235 22	KALANDER, WALZWERKE	T	.A	2 451	1 684	.A	63 583	59 263
3235 26	APPARATE U. VORRICHTUNGEN FUER DIE WARMBEHANDLUNG V. KAUT- SCHUK ODER KUNSTSTOFF	T	.	691	512	.	19 015	12 586
	EXTRUDER	T	17 992	14 330	13 664	608 171	524 019	538 662
3235 41	BLASFORMMASCHINEN	T	6 694	7 769	7 842			
		ST	799	794	698	204 666	232 435	242 831
3235 43	WARMFORMMASCHINEN (TIEFZIEH- U. STRECKZIEHFORMMASCHINEN)	T	3 174	3 173	2 810	129 978	140 453	135 087
3235 45	SPRITZGIESSMASCHINEN	T	23 020	24 650	26 386			
		ST	4 923	5 007	5 873	557 600	602 007	662 884
	MECHANISCHE U. HYDRAULISCHE PRESSEN							
3235 51	FORM- U. SPRITZPRESSEN	T		1 943	2 120			
		ST		435	532		41 583	49 060
3235 59	SONST. PRESSEN	T	7 649	4 260	5 004			
		ST	602	244	268	102 528	68 646	91 243
	MASCHINEN ZUR HERSTELLUNG VON SCHAUMSTOFFEN							
3235 71	REAKTIONSSCHAEUMMASCHINEN	T		3 216	3 636			
		ST		610	464		110 026	117 927
3235 75	SONST. MASCHINEN ZUR HER- STELLUNG V. SCHAUMSTOFFEN	T	4 413	1 436	1 185	130 126	38 873	32 699

10 PRODUKTION NACH GUETERARTEN UND GUETERKLASSEN

MELDE- NR	ERZEUGNIS	EINHEIT	M E N G E			W E R T I N 1000 DM		
			1981	1982	1983	1981	1982	1983
3235 80	MASCHINEN ZUR HERSTELLUNG, REPARATUR U. RUNDERNEUERUNG VON FAHRZEUGBEREIFUNGEN	T	2 332	1 114	2 220	42 166	25 042	38 476
3235 91	SONST. MASCHINEN FÜR DIE BE- U. VERARBEITUNG VON KAUTSCHUK U. KUNSTSTOFF	T	.	10 604	15 192	.	244 605	324 677
3235 08	ZUBEHÖR, EINZEL- U. ERSATZ- TEILE	T	8 705	7 404	7 302	278 268	267 224	292 097
3235 09	FORMEN (WERKZEUGE)	T	16 120	14 579	14 902	336 758	357 220	387 076
3235	SONST. ZUBEHÖR	T	114 499	103 800	111 295	.	.	.
	INSGESAMT	2 930 942	2 930 850	3 198 089
	MASCHINEN FÜR DIE BAUWIRTSCHAFT							
	BAUMASCHINEN F. HOCH- U. TIEFBAU							
3236 11	BAUAUFZÜGE, BAUMWINDEN	T	.A	3 730	2 920	.	.	.
		ST	.A	7 092	5 147	.A	46 840	40 430
3236 17	TURMDREHKRANE FÜR BAUSTELLEN	T	37 413	33 831	32 911	.	.	.
		ST	1 119	880	1 030	251 857	238 593	231 715
3236 19	SONST. BAUKRANE	T	.	.A	.A	.	.A	.A
		ST	.	.A	.A	.	.A	.A
3236 21	BETONMISCHER FÜR BAUSTELLEN U. BETONWERKE	T	.	15 350	14 070	.	.	.
		ST	.	134 728	129 858	.	91 380	85 011
3236 22	TRANSPORTMISCHERAUFBAUTEN OHNE FAHRGESTELL	T	32 707	15 638	15 007	.	.	.
		ST	155 644	3 055	2 992	206 190	112 413	106 939
3236 23	BETONMISCHANLAGEN	T	20 748	19 491	16 042	.	.	.
		ST	1 074	963	803	152 655	143 508	127 392
3236 25	BETONPUMPEN, BETONSPRITZ- U. -EINPRESSGERÄTE	T	15 934	18 154	17 746	.	.	.
		ST	1 735	1 343	1 592	244 925	276 199	286 778
3236 27	BETONVERDICHTER	T	1 124	945	851	.	.	.
		ST	52 906	48 224	43 895	29 615	23 808	24 505
3236 29	BETONVERTEILERMASTE	T	.	.A	.A	.	.A	.A
		ST	.	.A	.A	.	.A	.A
3236 30	RAMMEN U. PFAHLZIEHER	T	4 089	2 132	1 785	47 522	42 285	37 515
3236 41	VERPUTZMASCHINEN	T	.	2 684	.A	.	.	.A
		ST	.	3 353	.A	.	42 469	.A
3236 45	SONST. BAUMASCHINEN	T	.	11 760	.A	.	167 126	.A
	BAGGER							
	UNIVERSALBAGGER MIT U. OHNE FAHRWERK							
3236 62	HYDRAULIKBAGGER MIT AUSSCHL. HYDRAULISCH BETÄTIGTEN AR- BEITSWERKZEUGEN	T	86 453	82 178	88 329	.	.	.
		ST	5 524	6 203	6 667	800 446	756 730	844 891
3236 64	ANDERE UNIVERSALBAGGER	T	.A	.A	.A	.	.A	.A
		ST	.A	.A	.A	.A	.A	.A
3236 69	SONST. BAGGER	T	7 535	.A	.A	55 793	.A	.A
	STRASSEN- U. GLEISBAUMASCHINEN							
3236 71	BITUMENMISCHANLAGEN	T	.	24 964	14 773	.	196 251	118 799
3236 72	ASPHALTDECKENREFORMER (REPA- VER), STRASSENFRÄSEN	T	.	.A	.A	.	.A	.A
3236 73	ANDERE MASCHINEN FÜR DEN BI- TUMINOSEN U. BETONSTRASSEN- BAU	T	40 874	12 943	10 680	356 147	139 047	116 754
		ST	4 198	2 786	3 017	.	.	.
3236 74	BODENVERDICHTER	T	25 526	18 744	22 159	122 516	74 251	84 748
		ST	.A	30 485	20 012	.	.	.
3236 75	STRASSENWALZEN	T	.A	9 829	9 186	.A	341 796	280 141
3236 77	MASCHINEN FÜR DIE STRASSENIN- STANDHALTUNG U. -WARTUNG	T	2 459	2 167	1 671	68 290	63 939	48 588
3236 78	WINTERDIENSTGERÄTE ALLER ART	T	5 423	5 294	3 894	132 352	140 503	112 806
3236 79	SONST. STRASSEN- U. GLEISBAU- MASCHINEN ALLER ART	T	4 733	.A	.A	55 353	.A	.A
	ERDBAUGERÄTE							
3236 82	RADLADER IN GRUNDAUSRÜSTUNG	T	63 033	52 319	50 947	.	.	.
		ST	8 586	6 682	6 435	668 555	565 372	593 185
3236 84	ANBAUGERÄTE FÜR RAD- U. RAU- PENLADER, PLANIERMASCHINEN U. RAUPENSCHLEPPER FÜR DEN ERD- BAU	T	14 876	13 577	12 677	142 580	140 834	146 582
3236 86	PLANIERMASCHINEN AUF GLEISKET- TEN ODER RAEDERN IN GRUNDAUS- RÜSTUNG	T	.A	13 302	9 525	.	.	.
		ST	.A	1 036	718	.A	121 904	100 822
3236 88	VORDERKIPPER, DUMPER (MULDEN- KIPPER)	T	593	.A	.A	.	.	.
		ST	307	.A	.A	8 250	.A	.A
3236 89	SONST. ERDBAUGERÄTE	T	.A	.A	.A	.A	.A	.A
3236 09	ZUBEHÖR, EINZEL- U. ERSATZTEILE	T	116 229	107 259	101 445	887 002	875 664	832 489
3236	INSGESAMT	T	553 065	496 218	446 956	5 312 630	4 888 442	4 579 112
	BAUSTOFF-, KERAMIK- U. GLASMA- SCHINEN							
	MASCHINEN U. EINRICHTUNGEN ZUR HERSTELLUNG VON BINDEMITELEN U. ZUSCHLAGSTOFFEN							
3237 11	FÜR DIE ZEMENT-, KALK-, GIPS-, TRASS- U. KREIDEIN- DUSTRIE	T	23 701	25 141	26 001	180 342	247 600	243 866
3237 15	FÜR DIE SCHOTTER-, SAND- U. KIESINDUSTRIE U. FÜR DIE TRÜMMERVERWERTUNG	T	23 984	17 590	15 129	206 663	156 090	133 740
	ZERKLEINERUNGS- U. SIEB- MASCHINEN FÜR ANDERE BEREICHE DES BAU- STOFF-, KERAMIK- U. GLASGE- WERBES							
3237 24	MASCHINEN ZUM ZERKLEINERN ODER MAHLEN	T	5 834	8 772	7 900	70 391	91 455	89 927
3237 29	MASCHINEN ZUM SORTIEREN, SIE- BEN ODER WASCHEN	T	3 620	3 222	3 230	34 807	34 166	33 382

10 PRODUKTION NACH GUETERARTEN UND GUETERKLASSEN

MELDE- NR	ERZEUGNIS	EINHEIT	M E N G E			W E R T I N 1000 DM		
			1981	1982	1983	1981	1982	1983
	MASCHINEN U. EINRICHTUNGEN ZUR HERSTELLUNG ZEMENT-, KALK-, GIPS- U. ASPHALTGEBUNDENER BAUELEMENTE U.AE.							
3237 32	VON BETONSTEINEN	T	21 830	25 291	21 611	158 651	176 193	158 199
3237 33	VON BETONPLATTEN BIS 1 QM							
	PLATTENGROESSE	T	1 740	1 910	.A	35 020	41 936	.A
3237 35	VON BETONROHREN U. -FERTIG- TEILEN	T	3 668	2 813	.A	26 800	24 539	.A
3237 39	VON BAUELEMENTEN AUS ASBEST- ZEMENT, VON LEICHTBAU-, ISO- LIER- U. DAEMMPLATTEN SOWIE KALK-, GIPS- U. ASPHALTGE- BUNDENEN ELEMENTEN	T	5 816	7 483	5 544	64 029	86 128	44 098
3237 40	MASCHINEN ZUR GEWINNUNG VON NA- TURSTEINEN U. ZUR BEARBEITUNG VON STEINEN	T	6 122	5 192	4 837	95 964	74 705	78 018
	KERAMIKMASCHINEN, MASCHINEN U. EINRICHTUNGEN FUER DIE HER- STELLUNG							
3237 51	VON ZIEGELN U. GROBKERAMI- SCHEN ERZEUGNISSEN	T	28 397	21 969	23 788	225 572	164 622	181 658
3237 52	FEUERFESTER ERZEUGNISSE	T	1 538	1 683	1 398	39 002	44 656	36 566
3237 55	FEINKERAMISCHER ERZEUGNISSE	T	4 479	4 530	3 759	122 661	123 365	120 425
	GLASMASCHINEN							
3237 71	FUER DIE HERSTELLUNG U. WARM- BEARBEITUNG VON FLACHGLAS	T		1 085	670		30 935	25 254
3237 74	FUER DIE HERSTELLUNG U. WARM- BEARBEITUNG VON HOHLGLAS	T	2 747	1 321	1 103	80 406	33 502	27 599
3237 77	FUER DIE KALTBEARBEITUNG VON GLAS ODER GLASWAREN	T	1 829	2 876	2 060	64 111	101 134	80 155
3237 78	GLASFORMEN	T	1 567	1 576	1 722	37 010	37 528	41 091
3237 79	ZUBEHOER, EINZEL- U. ERSATZT.	T	2 200	2 310	1 451	27 352	26 886	20 777
3237 80	SONST. BAUSTOFFMASCHINEN	T		338	403		8 593	7 187
3237 91	MASCHINEN ZUR HERSTELLUNG VON BATTERIEN, ELEMENTEN, AKKUMU- LATOREN, KOEHLE- U. SCHWEISS- ELEKTRODEN	T	335	.A	.A	12 082	.A	.A
3237 95	PACK- U. BALLENPRESSEN	T	7 142	.A	.A	84 438	.A	.A
3237 09	ZUBEHOER, EINZEL- U. ERSATZTEILE	T	26 629	27 387	27 419	330 538	312 877	305 754
3237	INSGESAMT	T	173 180	172 028	155 786	1 895 839	1 947 995	1 730 973
	TROCKNUNGSANLAGEN U. -MASCHINEN FUER LANDWIRTSCHAFTLICHE ERZEUG- NISSE							
3239 11	FUER GRUENFUTTER U. HEU	T	1 671	1 070	808	17 690	15 177	12 998
3239 14	FUER SONST. LANDWIRTSCHAFTL. ERZEUGNISSE	T	2 841	3 133	2 707	20 333	23 574	14 556
3239 15	FUER NAHRUNGSMITTEL U. TABAKWA- REN	T	2 178	3 443	2 261	24 022	56 888	31 723
3239 21	FUER TEXTILIEN	T	253	.A	.A	3 642	.A	.A
3239 25	MASCHINEN U. APPARATE ZUM TROCKNEN, BEFEUCHTEN, ERHITZEN U. KARBONISIEREN	T	12 841	.A	.A	287 872	.A	.A
3239 30	FUER WAESCHE	T	2 849	3 380	2 342	41 257	52 356	40 755
3239 40	FUER CHEMISCHE PRODUKTE	T	3 311	4 271	2 385	73 321	93 122	67 586
3239 50	FUER HOLZ	T	.A	5 562	2 329	.A	56 249	32 945
3239 60	FUER BERGBAULICHE ERZEUGNISSE	T	695	2 342	1 940	7 277	19 544	17 587
	FUER LACKIERTE ERZEUGNISSE							
3239 82	KAMMER- U. DURCHLAUFTROCKNER	T	.A	949	1 067			
		ST	.A	125	208	.A	22 999	41 148
3239 85	KOMBINIERTE LACKIER- U. TROCK- NUNGSANLAGEN	T	17 660	14 984	15 493			
		ST	2 861	2 293	3 367	180 656	168 272	178 053
3239 91	FUER GROB- U. FEINKERAMISCHE ER- ZEUGNISSE (AUCH FUER SCHLEIF- SCHEIBEN U.A. SCHLEIFMITTEL)	T	.A	.A	.A	.A	.A	.A
3239 98	FUER SONST. ERZEUGNISSE	T	.A	.A	.A	.A	.A	.A
3239 09	ZUBEHOER, EINZEL- U. ERSATZTEILE	T	6 213	5 858	6 718	111 654	113 636	129 712
3239	INSGESAMT	T	62 691	63 630	56 671	914 312	997 612	901 154
	LANDMASCHINEN U. GERAETE FUER DIE BODENBEARBEITUNG U. -PFLEGE							
3241 11	PFLUEGE FUER SCHLEPPER- U. GESPANNZUG	T	12 150	13 972	15 539			
		ST	18 222	19 905	21 664	97 937	122 031	141 745
3241 13	KULTIVATOREN (GRUBBER) MIT FESTSTEHENDEN WERKZEUGEN	T	5 287	5 696	4 991			
		ST	12 122	11 310	10 757	26 303	25 400	26 634
3241 14	BODENBEARBEITUNGSGERAETE, RO- TIEREND, FUER ZAPFWELLENAN- TRIEB	T	4 633	5 906	5 682			
		ST	9 890	9 255	9 218	34 857	36 125	48 883
3241 17	EGGEN	T	.A	12 246	13 222			
		ST	.A	60 779	67 163	.A	83 676	88 075
3241 18	VIELFACHGERAETE	T	3 388	4 118	3 649	18 254	22 651	20 326
3241 19	SONST. MASCHINEN	T	6 217	6 934	7 452	27 242	31 458	29 804
	ZUM SAENEN U. PFLANZEN							
3241 21	DRILLMASCHINEN (OHNE EINZEL- KORNDRIILLGERAETE U. HANDDRILL- MASCHINEN)	T	3 173	4 024	3 724			
		ST	7 865	10 033	9 214	27 818	38 767	38 026
3241 22	KARTOFFELLEGEMASCHINEN	T	893	1 048	1 145			
		ST	2 673	2 449	2 495	4 592	5 674	5 572
3241 25	ANDERE MASCHINEN U. GERAETE	T	2 998	2 590	2 985	30 676	23 395	28 471

10 PRODUKTION NACH GUETERARTEN UND GUETERKLASSEN

MELDE- NR	ERZEUGNIS	EINHEIT	M E N G E			W E R T I N 1000 DM		
			1981	1982	1983	1981	1982	1983
3241 31	ZUM DUENGEN DUENGERSTREUER FUER KUNSTDUENGER	T ST	• •	5 483 24 053	5 839 25 030	•	49 367	54 390
3241 33	FUER STALL- U. ANDEREN DUEN- GER	T ST	• •	13 236 10 601	11 635 9 505	•	67 789	64 185
3241 35	JAUCHE- U. GUELLEPUMPEN	T ST	• •	3 277 7 395	2 419 6 130	•	25 726	23 190
3241 39	SONST. MASCHINEN U. GERAETE	T	7 916	3 349	3 777	60 848	26 263	29 979
3241 41	FUER BEREGNUNG U. BEWAESSERUNG	T	•	1 673	1 163	•	14 029	13 715
3241 45	FUER DEN PFLANZENSCHUTZ	T	5 504	5 496	5 702	107 643	116 633	137 018
3241 51	ERNTEMASCHINEN FUER HALMGUT SCHLEPPERMAEHWERKE MIT FINGER- BALKEN ODER MIT HORIZONTAL ROTIERENDEM WERKZEUG	T ST	13 903 41 371	14 529 39 760	15 099 39 058	118 343	136 004	144 307
3241 52	ZETT- U. RECHWENDER	T ST	10 937 32 398	10 330 29 849	11 453 32 937	93 510	96 246	106 865
3241 54	FELDMAECKSLER	T ST	7 102 7 480	7 932 7 918	12 210 12 283	85 310	102 583	175 486
3241 55	MAENDRESCHER	T ST	83 131 12 166	75 766 10 560	79 986 11 026	798 888	777 938	864 150
3241 56	FELDPRESSEN (PICK-UP-PRESSEN)	T ST	• •	• •	• •	• •	• •	• •
3241 59	SONST. ERNTEMASCHINEN ERNTEMASCHINEN FUER HACK- U. SONST. FELDFRUECHTE	T ST	10 636 •	• •	• •	98 612 •	• •	• •
3241 61	KARTOFFELERNTEMASCHINEN	T ST	4 940 1 853	• •	5 601 2 199	38 344	•	47 819
3241 62	ZUCKERRUEBENERNTEMASCHINEN	T ST	5 270 1 993	4 205 1 461	3 773 1 237	69 515	60 561	55 483
3241 69	FUER SONST. FELDFRUECHTE (EINSCHL. ZUSATZGERAETE FUER HACKFRUECHTE)	T	2 905	3 155	2 451	36 938	52 103	26 758
3241 77	ZUM DRESCHEN, SORTIEREN UND AUFBEREITEN LANDWIRTSCHAFT- LICHER ERZEUGNISSE NACH DER ERNTE	T	1 678	2 537	2 859	19 538	32 442	33 508
3241 78	PRESSEN FUER WEIN U. OBST ZUM DRESCHEN, SORTIEREN U. AUF- BEREITEN A.N.G.	T	518	687	650	8 723	12 497	11 570
3241 81	FUER DIE TIERHALTUNG MASCHINEN U. GERAETE FUER DIE FUTTERBEREITUNG	T ST	1 295 9 282	1 384 9 912	1 194 8 443	21 031	21 618	14 453
3241 82	SCHROT-, QUETSCH- U. MAHL- MUEHLEN	T ST	• •	• •	• •	• •	• •	• •
3241 85	PAHL- U. MISCHANLAGEN, KOM- BINIERT	T ST	938 2 234	1 062 1 046	1 016 1 143	9 698	13 302	13 082
3241 86	RUEBENSCHNEIDER MIT U. OHNE REINIGER, RUEBENMUEHLEN U.A. FUTTERBEREITER FUER FEINZER- KLEINERUNG	T ST	585 6 041	214 3 290	177 1 616	3 755 10 101	1 852 18 108	1 105 12 695
3241 87	SONST. MASCHINEN MASCHINEN U. GERAETE ZUM FUETTERN U. TRAENKEN	T ST	• •	16 996 •	14 868 •	•	84 881	86 709
3241 94	RASENMAEHER U.A. LANDMASCHINEN RASENMAEHER	T ST	• •	9 485 506 824	9 674 544 355	•	103 579	102 189
3241 96	MIT ELEKTROMOTORISCHEM ANTRIEB	T ST	• •	• •	• •	•	•	•
3241 98	MIT VERBRENNUNGSMOTOP. ANTRIEB	T ST	19 983 907 352	9 599 321 448	9 663 319 562	261 312	164 884	164 871
3241 08	SONST. LANDMASCHINEN U.AE.	T	•	1 757	2 738	•	15 661	37 876
3241 08	ZUBEHOER, EINZEL- U. ERSATZTEILE	T	75 920	84 113	74 483	550 726	637 674	605 618
3241	INSGESAMT	T	345 669	366 094	364 506	3 021 752	3 326 701	3 538 045
3242 12	LANDWIRTSCHAFTLICHE FOERDER- U. TRANSPORTMITTEL FOERDERMITTEL	T ST	5 018 8 257	2 940 9 749	2 902 6 827	35 198	24 105	24 476
3242 13	HOEHNFOERDERER	T ST	• •	• •	• •	•	•	•
3242 14	GREIFERAUFZUEGE FUER HEU U. GETREIDE	T ST	3 597 1 252	3 530 1 182	3 556 1 438	26 074	26 545	30 450
3242 16	SCHLEPPERANGAU- U. -ANHAENGE- LADER	T ST	• •	5 917 12 212	5 390 10 940	•	44 330	42 449
3242 17	ENTMISTUNGSANLAGEN MECHANISCH- AUTOMATISCHE DUNGRAEUMANLAGEN	T ST	• •	4 095 3 030	4 564 2 878	•	19 746	20 149
3242 18	FOERDERGEBLAESE FUER HEU, STROH, GARBEN U.SPREU	T ST	1 061 3 392	897 2 598	849 2 486	7 169	6 204	6 181
3242 19	KOERNERGEBLAESE	T ST	904 5 575	658 4 009	616 3 700	8 868	7 204	7 011
3242 51	SONST. FOERDERMITTEL LANDWIRTSCHAFTLICHE LADEWAGEN MIT ODER OHNE BE- U. ENTLADE- VORRICHTUNGEN U. SPEZIALAUF- BAUTEN	T ST	8 513 33 953	3 468 33 871	2 957 35 402	69 411	25 088	37 306
3242 09	ZUBEHOER, EINZEL- U. ERSATZTEILE	T	16 533	16 212	17 288	201 275	215 956	230 997
3242	INSGESAMT	T	5 621	6 252	7 166	36 471	39 987	46 897
3243 11	MILCHWIRTSCHAFTLICHE MASCHINEN MELKMASCHINEN U. -ANLAGEN	T	65 905	61 627	63 401	424 795	409 165	445 916
3243 15	MILCHKUEHLER MIT KAELTETMASCHINE	T ST	6 229 1 177	6 567 880	6 306 764	116 335	124 745	127 708
		ST	15 869	11 067	8 929	20 043	16 882	15 010

10 PRODUKTION NACH GUETERARTEN UND GUETERKLASSEN

MELDE- NR	ERZEUGNIS	EINHEIT	M E N G E			W E R T I N 1000 DM		
			1981	1982	1983	1981	1982	1983
3243 90	SONST. MASCHINEN	T	4 456	3 891	5 022	146 760	140 838	157 435
3243 09	ZUBEHOER, EINZEL- U. ERSATZTEILE	T	2 347	1 545	2 463	31 832	25 585	38 689
3243	INSGESAMT	T	14 209	12 882	14 555	314 970	308 050	338 842
				
	ACKERSCHLEPPER U. EINACHSIGE MOTORGERAETE	T	284	.A	308			
3244 10	EINACHSSCHLEPPER	ST	2 233	.A	2 863	11 552	.A	12 217
	ANDERE ACKERSCHLEPPER							
3244 61	RAD U. RAUPENSCHLEPPER BIS 18 KW	T	1 079	1 275	1 117			
		ST	2 107	2 398	2 402	27 339	33 811	31 951
3244 63	UEBER 18 BIS 25 KW	T	848	293	1 684			
		ST	644	252	945	11 743	5 064	16 355
3244 65	UEBER 25 BIS 37 KW	T	28 080	21 477	22 433			
		ST	13 335	10 949	11 280	236 009	221 523	245 719
3244 66	UEBER 37 BIS 59 KW	T		136 749	136 922			
		ST		45 832	48 160		1 344 714	1 504 686
3244 68	UEBER 59 KW	T	250 889	146 963	151 293			
		ST	72 783	33 951	35 478	2 369 850	1 638 232	1 870 701
3244 90	EINACHSIGE MOTORGERAETE	T	1 943	.A	1 768	56 016	.A	54 190
3244 09	ZUBEHOER, EINZEL- U. ERSATZTEILE	T	59 831	67 367	65 069	579 502	702 981	667 787
3244	INSGESAMT	T	342 954	376 284	380 594	3 292 011	4 017 398	4 403 606
				
	NAHHRUNGSMITTELMASCHINEN - KONSERVIERUNGS- U. VERWANDTE MA- SCHINEN							
3245 12	MASCHINEN U. APPARATE FUER DIE OBST- U. GEMUESEKONSERVIERUNG U. DIE MARMLADEHER- STELLUNG	T	10 312	10 912	10 701	96 738	105 706	107 466
3245 14	MASCHINEN U. APPARATE FUER DIE ESSIG- U. SENFHERSTELLUNG, FISCHVERARBEITUNGSMASCHINEN	T		1 334	1 385		71 373	74 844
3245 17	MASCHINEN U. APPARATE FUER DIE TROCKENMILCH- U. KAESERHER- STELLUNG	T	1 968	1 143	1 289	82 011	23 845	28 510
3245 21	MEHLMUELLEREIMASCHINEN U. -AN- LAGEN	T	17 015	11 718	8 436	220 033	158 091	141 714
3245 25	SCHAEHLMUELLEREIMASCHINEN U. -AN- LAGEN	T	813	1 081	767	17 970	26 745	19 399
3245 28	PNEUMATISCHE FOERDERANLAGEN FUER GETREIDE	T	5 157	8 098	11 322	37 931	74 051	93 516
3245 29	GETREIDESPEICHERANLAGEN, MIT FOERDERMITTELN, ENTSTAUBUNGSAN- LAGEN U. AE. MASCHINELLE EIN- RICHTUNGEN AUSGERUESTET	T	10 292	3 391	3 855	46 103	50 411	55 897
	BAECKEREI- U. KONDITOREIMASCHI- NEN U. -OEFEN, TEIGWAREN- U. DAUERBACKWARENHERSTELLUNGS- MASCHINEN							
3245 31	TEIGKNET- U. -MISCHMASCHINEN	T	1 994	1 787	1 668			
		ST	3 365	2 793	2 758	46 002	44 937	41 785
3245 32	TEIGTEILMASCHINEN U. TEIG- TEIL- U. -WIRKMASCHINEN (KOMBINIERT)	T	3 187	2 255	2 326			
		ST	4 690	3 945	3 831	75 959	61 974	60 335
3245 33	PUEHR- U. SCHLAGMASCHINEN	T	122	.A	.A			
		ST	1 300	.A	.A	3 971	.A	.A
3245 34	MASCHINEN FUER TEIGWAREN U. HILFSMASCHINEN FUER DIE BAECKEREI U. KONDITOREI	T	1 287	.A	.A	76 689	.A	.A
3245 36	DAUERBACKWARENHERSTELLUNGSMA- SCHINEN U. -OEFEN	T	3 377	3 321	2 784	68 427	65 632	48 815
3245 37	NICHTAUTOMATISCHE BACKOEFEN	T	6 048	5 757	6 036			
		ST	1 790	1 826	2 026	92 330	88 388	92 159
3245 38	AUTOMATISCHE BACKOEFEN	T	3 433	1 879	2 317			
		ST	303	222	208	55 684	41 274	37 702
3245 39	ZUBEHOER, EINZEL- U. ERSATZ- TEILE FUER BACKOEFEN, A.N.G. FUER DIE FLEISCHVERARBEITUNG	T	950	708	524	20 271	20 180	17 062
3245 41	SCHLACHTHAUSANLAGEN U. -EIN- RICHTUNGEN	T	10 212	11 753	12 273	92 531	100 150	122 912
3245 46	WURSTKUECHENMASCHINEN	T	5 808	5 567	5 593	181 910	177 764	194 512
3245 47	SONST. FLEISCHEREIMASCHINEN	T	1 970	1 802	1 769	59 522	55 936	56 598
3245 51	FUER DIE SUESSWARENHERSTELLUNG KAKAO- U. SCHOKOLADENHERSTEL- LUNGSMASCHINEN	T	4 869	5 265	5 057	70 913	92 185	75 035
3245 55	MASCHINEN U. APPARATE FUER DIE BONBON- U. SONST. SUESSWAREN- HERSTELLUNG	T	3 101	4 005	3 921	105 226	119 145	119 114
3245 60	MASCHINEN U. APPARATE FUER DIE ZUCKERINDUSTRIE	T	15 072	11 903	9 846	132 899	114 912	105 862
3245 70	MASCHINEN U. APPARATE FUER DIE OELMUELLEREI U. SPEISEFETTER- STELLUNG	T	2 223	2 295	1 680	73 008	74 308	55 234
3245 80	GEWERBLICHE FUTTERMITTELHER- STELLUNGSMASCHINEN	T	.A	3 418	2 427	.A	69 212	32 931
3245 90	SONST. NICHT GENANNT MASCHINEN	T	.A	554	563	.A	19 174	18 772
3245 09	ZUBEHOER, EINZEL- U. ERSATZTEILE	T	14 376	14 690	15 090	217 303	238 409	248 060
3245	INSGESAMT	T	126 557	115 843	112 878	1 925 854	1 974 830	1 934 469
				
	MASCHINEN FUER VERWANDTE GEBIETE DER NAHRUNGSMITTELHERSTELLUNG BRAUEREI-, KELLEREI- U. GETRAEN- KEHERSTELLUNG							
3246 13	GAER-, LAGER- U. ABFUELLGE- FAESSE FUER DIE GETRAENKE- HERSTELLUNG	T	12 403	11 836	12 753	106 813	89 940	110 918

10 PRODUKTION NACH GUETERARTEN UND GUETERKLASSEN

MELDE- NR	ERZEUGNIS	EINHEIT	M E N G E			W E R T I N 1000 DM		
			1981	1982	1983	1981	1982	1983
3246 14	MASCHINEN U. APPARATE FUEER DIE HERSTELLUNG VON BIER	T	17 763	13 268	14 967	147 493	102 017	135 872
3246 18	FUEER DIE HERSTELLUNG VON WEIN, SEKT, LIKOER U. SONST. ALKOHOLISCHEN GETRAENKEN	T	.	1 355	1 196	.	40 957	41 553
3246 19	FUEER DIE HERSTELLUNG VON MINERALWASSER, LIMONADEN U. SONST. ALKOHOLFREIEN GE- TRAENKEN	T	.	2 767	3 446	.	62 801	90 183
3246 21	FUEER GROSSKUECHEN U. GASTWIRT- SCHAFTEN AUFSCHNITT- U. KAESESCHNEIDE- MASCHINEN	T ST	880 18 824	740 17 063	599 15 786	50 514 39 809	45 797 45 895	47 095 51 431
3246 22	GROSSKAFFEEEMASCHINEN	T	376	511	620	39 809	45 895	51 431
3246 23	GESCHIRRSPUELMASCHINEN	T	5 005	5 177	4 926			
3246 24	GROSSKUECHENMASCHINEN	ST	39 098	44 720	38 116	194 970	210 280	213 411
3246 25	BIERDRUCKAPPARATE U. SCHANK- TISCHANLAGEN	T	1 250	1 133	1 352	65 881	67 170	71 986
3246 30	MASCHINEN U. APPARATE FUEER DIE VERARBEITUNG VON KAFFEE U. TEE	T	151	348	472	5 708	13 050	17 324
3246 40	MASCHINEN U. APPARATE FUEER DIE TABAKVERARBEITUNG	T	.A	.A	.A	.A	.A	.A
3246 51	MASCHINEN FUEER DIE HERSTELLUNG VON FARBEN, SEIFEN U. KERZEN, MASCHINEN FUEER DIE PHARMAZEU- TISCHE U. KOSMETISCHE INDUSTRIE	T	.A	.A	.A	.A	.A	.A
3246 55	FARBENHERSTELLUNGSMASCHINEN	T	1 169	1 242	948	25 332	31 657	25 086
3246 58	KOMPRIMIERMASCHINEN SONST. MASCHINEN FUEER DIE PHARMAZEUTISCHE U. KOSMETI- SCHE INDUSTRIE, A.N.G.	T	2 381	2 232	2 663	46 363	49 312	55 785
3246 61	UNIVERSAL-MISCH- U. -KNETMA- SCHINEN	T ST	2 049 1 291	1 627 1 580	1 710 1 576	75 106 53 616	58 325 61 647	62 279 70 129
3246 65	UNIVERSAL-SIEBMASCHINEN	T ST	1 276 761	5 110 837	6 397 590	20 581	20 076	18 016
3246 08	ZUBEHOER, EINZEL- U. ERSATZTEILE	T	599	531	474	20 581	20 076	18 016
3246	INSGESAMT	T	60 073	61 764	62 848	1 322 080	1 689 369	1 844 939
3247 10	VERPACKUNGSMASCHINEN SONDERMASCHINEN FUEER DIE HER- STELLUNG VON BLECHPACKUNGEN ABFUELLMASCHINEN	T	1 752	1 620	1 644	78 400	89 670	88 499
3247 21	FUEER GETRAENKE	T	.	2 049	1 176	.	73 771	51 367
3247 24	FUEER FESTE STOFFE	T	1 260	2 123	2 227	84 276	99 430	104 532
3247 27	FUEER FLUESSIGE U. PASTENFOER- MIGE STOFFE	T	1 016	787	899	42 575	37 411	43 304
3247 31	VERSCHLIESSMASCHINEN VON GETRAENKEPACKUNGEN SONST. PACKUNGEN	T	.	.A	1 919	.	.A	61 915
3247 34	OHNE VERSCHLIESSMITTEL	T	.	845	823	.	29 406	28 119
3247 37	MIT VERSCHLIESSMITTELN	T	3 737	2 971	3 530	116 295	90 823	104 808
3247 41	EINSCHLAGMASCHINEN	T	.	1 848	2 049	.	101 697	111 985
3247 49	EINWICKELMASCHINEN	T	3 664	1 863	2 020	210 755	133 985	160 336
3247 51	FUELL- U. VERSCHLIESSMASCHINEN FUEER GETRAENKEPACKUNGEN FUEER SONST. PACKUNGEN	T	.	3 278	5 125	.	110 305	140 852
3247 53	FUEER FORMSTABILE PACKMITTEL AUS GLAS U. FEINKERAMIK	T	.	588	522	.	51 744	48 137
3247 55	FUEER FORMSTABILE PACKMITTEL AUS METALL, KUNSTSTOFF U. SONST. MATERIAL	T	.	1 084	1 172	.	96 376	104 697
3247 57	FUEER KARTONSCHACHTELN	T	.	1 601	1 615	.	58 180	52 447
3247 59	FUEER FLEXIBLE PACKMITTEL Z.B. FUEER BEUTEL	T	.	589	371	.	30 083	36 626
3247 61	FORM-, FUELL- U. VERSCHLIESS- MASCHINEN FUEER GETRAENKEPACKUNGEN FUEER SONST. PACKUNGEN	T	.	5 040	4 132	.	135 675	127 786
3247 63	FORM-, FUELL- U. VERSCHLIESS- MASCHINEN FUEER SCHLAUCH- U. SIEGELRANDBEUTEL	T	2 392	2 100	2 145	121 394	109 166	110 079
3247 65	KALT- U. WARM- TIEFZIEH- FUELL- U. VERSCHLIESSMASCHI- NEN	T	.	3 622	3 753	.	186 488	207 913
3247 66	INNENBEUTEL/AUSSENVERPACKUNGS- FORM-, U. VERSCHLIESSMASCHI- NEN	T	.	597	461	.	38 530	30 682
3247 67	FORM-, FUELL- U. VERSCHLIESS- MASCHINEN FUEER SONST. PACK- MITTEL AUS FLAECHEM PACK- STOFF	T	.	791	828	.	67 732	72 246
3247 69	MASCHINEN ZUM HERSTELLEN DER PACKMITTEL AUS SCHMELZE, GRANULAT ODER VORFORMLING U. ANSCHLIESSENDEM FUEELLEN U. VERSCHLIESSEN	T	.	-	-	.	-	-
3247 71	MASCHINEN ZUM REINIGEN, TROCKNEN U. ABWEHREN VON MIKROORGANISMEN VON GETRAENKEPACKUNGEN VON ANDEREN PACKUNGEN U. PACK- MITTELN	T	.	.A	.A	.	.A	.A
3247 75	VERPACKUNGSMASCHINEN SONST. ART SAMMELPACKMASCHINEN HERSTELLUNG VON SAMMELPACKUN- GEN	T	.	.A	.A	.	.A	.A
3247 91	FUEER GETRAENKEPACKUNGEN	T	.	3 607	3 513	.	72 710	86 910
3247 93	FUEER ANDERE PACKUNGEN	T	5 494	2 196	2 771	124 769	79 777	109 624

10 PRODUKTION NACH GUETERARTEN UND GUETERKLASSEN

MELDE- NR	ERZEUGNIS	EINHEIT	M E N G E			W E R T I N 1000 DM		
			1981	1982	1983	1981	1982	1983
3247 95	ETIKETTIER-, BANDEROLIER- U. BANDUMKLEBEMASCHINEN	T		2 085	2 089		139 141	153 224
3247 97	FUER GETRAENKEPACKUNGEN	T	2 589	487	516	165 431	44 001	42 911
3247 99	SONST. VERPACKUNGSMASCHINEN	T	1 658	1 350	1 440	60 904	48 653	47 222
3247 09	ZUBEHOER, EINZEL- U. ERSATZTEILE	T	.	5 801	5 802	.	355 219	370 601
3247	INSGESAMT	T	65 562	56 253	57 028	2 668 443	2 475 866	2 622 087
3251 12	EINZELAPPARATE U. -MASCHINEN FUER DIE CHEMISCHE U. VERWANDTE INDU- STRIE FUER DIE OBERFLAECHENBEBANDLUNG HOCHDRUCKREINIGER (AUCH MIT DAMPFSTUFE)	T ST	10 727 78 193	11 205 93 093	11 264 106 927			
3251 13	FUER DIE VORBEHANDLUNG	T		9 141	7 469	218 007	239 501	247 888
3251 17	ZUM LACKIEREN Z.B. IM GIESS-, WALZ-, TAUCHVERFAHREN	T ST		.A .A	.A .A		.A	.A
3251 18	SONST. MASCHINEN U. GERAETE FUER DIE OBERFLAECHENBEBAND- LUNG FUER DIE ANORGANISCHE U. ORGA- NISCHE CHEMIE	T	10 517	.A	.A	179 836	.A	.A
3251 23	FUER DIE ANORGANISCHE CHEMIE FUER DIE STICKSTOFF- U. KUNSTDUENGERHERSTELLUNG	T	1 991	2 290	1 775	22 769	26 131	22 935
3251 24	SONST. EINZELAPP. U. -MASCH. FUER DIE ORGANISCHE CHEMIE	T	3 145	2 644	1 937	37 156	33 209	19 576
3251 25	ZUR HERST. VON LEIM, GELA- TINE, FIRNIS, KITT U.A.E.	T	314	476	451	9 367	14 626	12 884
3251 26	ZUR HERST. VON TECHN. FETTEN U. OELN, ZUR EXTRAKTION U. HAERTUNG	T	2 197	2 796	1 804	45 319	81 699	48 189
3251 28	SONST. EINZELAPP. U. -MASCH. FUER ALLGEM. CHEMISCHE ZWECKE	T	1 388	3 806	1 471	27 722	66 241	31 909
3251 31	EINZEL-AUTOKLAVEN	T ST	2 244 289	1 218 305	1 068 291	30 861	26 930	20 866
3251 32	FILTER U. FILTERPRESSEN	T ST	11 439 176 834	18 438 168 296	15 544 155 131	237 978	244 535	220 893
3251 34	ZENTRIFUGEN	T ST	1 757 2 049	1 488 2 279	1 785 989	74 469	71 639	80 007
3251 35	RUEHRWERKE, KNET- U. MISCH- MASCHINEN	T ST	4 329 9 152	3 525 8 062	3 349 8 633	97 215	90 477	86 068
3251 37	EINZELAPP. ZUR WAERMEBEHAND- LUNG VON STOFFEN	T ST		7 348 3 649	6 603 5 091			
3251 38	SONST. EINZELAPP. U. -MASCH.	T	37 624	28 825	21 731	438 867	107 332	115 469
3251 40	FUER DIE GAERUNGS- U. STAERKE- INDUSTRIE	T	.A	420	562	.A	23 592	31 117
3251 50	EINZELAPPARATE, -EINRICHTUNGEN U. -AUFBAUTEN FUER EXPLOSIONS- SICHERE TANKANLAGEN, SPEZIAL- EINZELAPPARATE FUER SCHIFFS- AUSRUESTUNGEN	T	5 211	5 619	3 862	62 456	51 019	44 201
3251 60	EINZEL-WAERMEAUSTAUSCHER (SO- WEIT NICHT ZU DAMPFKESSELN GEOEREND)	T ST	12 259 16 393	11 531 14 328	10 693 15 825	182 732	184 815	174 247
3251 60	EINZELAPPARATE U. -MASCHINEN FUER DIE GASERZEUGUNG	T	2 641	1 680	1 673	33 289	22 205	20 684
3251 91	EINZELAPPARATE U. -MASCHINEN FUER DIE WASSERBEHANDLUNG AUF CHEMISCHEM U./ ODER BIO- LOGISCHEM WEGE	T	.A	3 605	2 615	.A	47 268	39 302
3251 96	AUF MECHANISCHEM WEGE FUER TRINK-, BRAUCH- U. KES- SELSPEISEWASSER	T	7 823	1 959	1 721	66 621	40 648	40 133
3251 97	FUER ABWASSER	T	6 934	7 045	6 226	107 687	106 503	96 240
3251 09	ZUBEHOER, EINZEL- U. ERSATZTEILE	T	19 483	18 513	15 612	307 022	307 550	322 956
3251	INSGESAMT	T	146 390	145 266	121 306	2 255 762	2 279 806	2 179 652
3252 10	ANLAGEN FUER DIE CHEMISCHE U. VERWANDTE INDUSTRIE	T	3 271	2 197	2 749	44 835	49 146	49 192
3252 30	FUER DIE ANORGANISCHE CHEMIE FUER DIE ORGANISCHE CHEMIE U. FUER DIE GAERUNGS- U. STAERKE- INDUSTRIE	T	9 057	11 399	10 903	124 491	155 323	141 911
3252 51	EXPLOSIONSSICHERE TANKANLAGEN U. SPEZIALAPPARATUREN FUER SCHIFFSAUSRUESTUNGEN	T	19 969	16 258	11 588	170 291	150 158	125 793
3252 52	ZUR LAGERUNG VON BRENNBAREN FLUESSIGKEITEN U. KRAFTSTOF- FEN, GASTANKANLAGEN U. TANK- STELLENEINRICHTUNGEN	T	5 240	4 570	4 117	75 931	73 579	67 456
3252 55	TANKWAGENAUFBAUTEN OHNE FAHR- GESTELL	T	477	540	442	12 045	13 377	11 661
3252 60	SPEZIAL-APPARATUREN FUER SCHIFFSAUSRUESTUNGEN	T	16 282	13 881	14 030	231 352	229 570	234 255
3252 70	WAERMEWIRTSCHAFTLICHE ANLAGEN (WAERMEAUSTAUSCHER)	T	11 696	12 007	11 088	108 076	126 189	112 957
3252 80	WASSER RUECKKUEHLANLAGEN MITTELS LUFT	T ST	7 026 .	2 896 7 949	2 861 5 544	49 142	38 745	52 194

10 PRODUKTION NACH GUETERARTEN UND GUETERKLASSEN

MELDE- NR	ERZEUGNIS	EINHEIT	M E N G E			W E R T I N 1000 DM		
			1981	1982	1983	1981	1982	1983
ANLAGEN FUER DIE WASSERBEHANDL. AUF CHEMISCHEM U./ ODER BIOLO- GISCHEM WEGE								
3252 92	FUER TRINK-, BRAUCH- U. KESSELSPEISEWASSER	T	14 353	19 523	14 247	172 315	225 385	189 423
3252 93	FUER ABWASSER	T	8 193	7 835	9 847	78 505	61 838	90 091
AUF MECHANISCHEM WEGE								
3252 96	FUER TRINK-, BRAUCH- U. KES- SELSPEISEWASSER	T	4 890	8 908	7 026	45 951	67 082	59 850
3252 97	FUER ABWASSER	T	14 434	14 646	10 942	54 265	57 376	55 024
3252	INSGESAMT	T	114 887	114 659	99 839			
		-	-	-	-	1 167 199	1 247 768	1 189 807
MASCHINEN U. EINRICHTUNGEN FUER DEN BERGBAU								
GEWINNUMASCHINEN FUER DEN BERGBAU UNTERTAGE								
3254 10		T	10 702	5 066	5 992			
		ST	289	222	2 081	194 373	88 906	98 858
3254 01	ZUBEHOER, EINZEL- U. ERSATZ- TEILE	T	17 245	19 294	17 965	200 691	220 322	221 014
STREB- U. STRECKENFOERDERMITTEL (EINSCHL. ANTRIEBE, UMKEHRSTA- TIONEN U. SONST. BESTANDTEILE)								
3254 21	FOERDERBAENDER MIT GUMMIGURT IN NORMALAUSFUEHRUNG	T	4 492	5 169	3 940	21 081	26 580	29 250
3254 25	SCHIEBENDE U. STAUENDE FOER- DERMITTEL	T	2 665	2 951	4 733	19 541	21 644	36 148
3254 27	SONST. FOERDERMITTEL	T	.A	23 302	18 432	.A	79 306	54 006
3254 02	ZUBEHOER, EINZEL- U. ERSATZT. SONST. MASCHINEN U. EINRICHT. FUER DEN UNTERTAGEBETRIEB	T	69 731	65 120	65 016	353 367	347 130	335 712
3254 31	DRUCKLUFT-ZAHNRADMOTOREN	T	847	1 054	1 109	11 565	14 977	14 506
3254 33	HAESPEN, WINDEN U. SCHRAPPER- ANLAGEN	T	9 835	4 241	4 507	81 212	25 347	25 584
3254 37	LADEMASCHINEN	T	3 229	2 787	2 174	49 610	44 961	35 607
3254 38	GESTEINSBOHRMASCHINEN	T	9 129	4 705	4 720	73 823	98 052	109 702
3254 39	SONST. MASCHINEN U. EINRICHT.	T	.A	12 650	13 339	.A	91 609	87 770
3254 03	ZUBEHOER, EINZEL- U. ERSATZT.	T	24 062	24 233	25 608	280 177	270 230	265 566
DRUCKLUFTWERKZEUGE FUER DEN BERGBAU U. DIE INDUSTRIE DER STEINE U. ERDEN								
3254 41	ABBAUHAMMER	T	111	72	61	8 839	5 671	4 475
3254 48	SONST. DRUCKLUFTWERKZEUGE U. -GERAETE FUER DEN BERGBAU	T	.A	262	96	.A	14 395	9 906
3254 04	ZUBEHOER, EINZEL- U. ERSATZT.	T	556	550	483	18 393	14 559	15 568
MASCHINEN U. EINRICHTUNGEN FUER SCHACHTFOERDERUNG, WAGENUM- LAEUFE U. STRECKEN								
3254 53	FOERDERMASCHINEN, FOERDER- KOERBE FUER HAUPT- U. BLIND- SCHAECHTE	T	1 769	1 326	3 425			
		ST	84	124	72	18 742	15 774	40 065
3254 57	FUELLORTEINRICHTUNGEN, EIN- RICHT. FUER WAGENUMLAEUFE	T	.A	5 507	4 054			
		ST	.A	4 381	2 855	.A	31 492	28 108
3254 59	SONST. STRECKENEINRICHTUNGEN	T	.A	554	527			
		ST	.A	107 199	216 114	.A	5 352	4 807
3254 05	ZUBEHOER, EINZEL- U. ERSATZT.	T	13 465	11 301	8 083	84 171	64 753	45 033
FOERDER- U. GEWINNUMASCHINEN FUER DEN TAGEBAU								
3254 61	SPEZIALBAGGER	T		19 855	.A		196 429	.A
3254 65	SONST. FOERDER- U. GEWIN- NUMASCHINEN	T	27 105	9 458	.A	250 660	98 187	.A
3254 06	ZUBEHOER, EINZEL- U. ERSATZT.	T	4 692	4 406	4 373	59 472	56 680	53 000
MASCHINEN U. EINRICHTUNGEN ZUR AUFBEREITUNG VON MINERALIEN ZUR GEWINNUNG VON NE-METALLEN SOWIE FUER HUETTENMAENNISCHE VORBEREITUNGSANLAGEN								
AUFBEREITUNGSMASCHINEN U. -AN- LAGEN								
3254 71	FUEP ERZE	T	3 296	3 512	12 600	57 142	46 748	79 754
3254 72	FUER STEINKOEHLE U. KOKS	T	6 441		5 982	64 362		53 654
3254 73	FUER BRAUNKOEHLE U. TORF	T	565		.A	6 264		.A
3254 75	FUER KALI, STEINSALZ U.A. MINERALIEN	T	599	10 174	.A	7 949	80 630	.A
3254 07	ZUBEHOER, EINZEL- U. ERSATZT.	T	6 101	6 121	4 219	56 330	47 226	43 223
3254 80	KOKEREIMASCHINEN (EINSCHL. ZU- BEHOER, EINZEL- U. ERSATZT.) TIEFBOHR- U. ERDOELFOERDERGE- RAETE U. -ANLAGEN	T	2 112	2 532	1 161	20 019	27 028	11 830
3254 91	TIEFBOHRGERAETE U. -ANLAGEN	T	.		5 197	.		77 980
3254 94	ERDOELFOERDERGERAETE U. -AN- LAGEN	T	.		.A	.		.A
3254 96	SPUELPUMPEN FUER TIEFBOHRAN- LAGEN, TIEFPUMPEN FUER DIE ERDOELFOERDERUNG	T	.	6 826	.A	.	106 887	.A
3254 09	ZUBEHOER, EINZEL- U. ERSATZT.	T	.	12 527	10 103	.	133 958	110 787
3254	INSGESAMT	T	280 207	265 552	273 290	2 380 419	2 274 833	2 332 217
		-	-	-	-			
KRANE U. HEBEZEUGE								
LAUFKRANE								
3255 11	HAENGEKRANE (OHNE STAPELKRANE) 1)	T		1 781	2 937			
		ST		750	337		32 936	34 118
BRUECKENKRANE FUER GREIFER U. HAKENBETRIEB MIT OFFENEN LAUF- KATZEN								
3255 12	BIS 50 T TRAGFAEHIGKEIT	T	11 542	12 847	8 302			
		ST	2 188	3 696	1 375	86 728	85 798	69 690
3255 13	UEBER 50 T TRAGFAEHIGKEIT	T	.A	.A	2 846			
		ST	.A	.A	25	.A	.A	39 734

1) IN MELDE-NR. 3255 16 ENHALTEN.

10 PRODUKTION NACH GÜTERARTEN UND GÜTERKLASSEN

MELDE- NR	ERZEUGNIS	EINHEIT	M E N G E			W E R T I N 1000 DM		
			1981	1982	1983	1981	1982	1983
3255 14	EINTRAEGER-BRUECKENKRANE MIT ELEKTROZUGLAUFKATZEN	T ST	9 247 2 086	8 456 1 794	5 227 1 797			
3255 15	MEHRTRAEGER-BRUECKENKRANE MIT ELEKTROZUGLAUFKATZEN	T ST	6 526 678	7 786 618	7 710 472	65 055	61 730	55 822
3255 16	HAENGEBAHNEN	T ST	9 362 958	4 192 931	5 591 907	42 805	60 730	51 168
3255 18	STAPELKRANE, REGALBEDIENTUNGS- EINRICHTUNGEN IN SAEULENBAUART	T ST	6 865 653	3 925 478	5 847 400	128 601	87 896	107 122
3255 20	HUETTENKRANE	T	.A	6 444	2 338	64 173	54 209	81 468
3255 30	VERLADEBRUECKEN, PORTAL- U. HALBPORTALKRANE	T	13 173	15 146	8 710	.A	69 696	31 160
3255 41	DREHKRANE	T	12 775	22 350	12 080	101 936	136 812	119 035
3255 43	PORTAL- U. HALBPORTALDREHKRANE	ST	461	289	117	121 535	179 023	93 424
3255 45	SAEULENSCHWENK- U. WANDSCHWENK- KRAN	T ST	. .	3 371 4 383	1 789 4 253		28 423	20 853
3255 47	FAHRZEUGKRANE (MOBIL- U. AUTO- KRANE)	T ST	46 328 1 091	71 108 1 427	43 874 1 050	602 735	1 043 035	721 607
3255 48	LKW-LADEKRANE ZUM BE- U. ENTLA- DEN DER EIGENEN LADEFLAECHEN	T ST	12 946 6 931	8 247 4 490	10 402 5 542	136 236	93 459	121 425
3255 71	SCHUETTUTGREIFER U. STUECKGUT- GREIFER U. -HEBER	T	.	6 258	10 658	.	92 525	209 698
3255 75	STUECKGUTGREIFER U. -HEBER	T ST	3 326 2 027	4 821 1 938	2 844 2 364	28 731	39 514	27 129
3255 80	HUBWERKE FUER BRUECKEN, SCHLEU- SEN U. WEHRE, FAHRZEUGKIPPER	T	1 480	1 175	1 300			
3255 93	DECK-(SCHIFFS-)HILFSMASCHINEN RUDERMASCHINEN U. -ANLAGEN	ST	2 095	1 172	1 873	14 304	10 943	12 655
3255 96	LADEWINDEN	T ST	1 582 228	3 481 270	2 171 199	.A	.A	.A
3255 97	ANKER- U. VERHOLWINDEN U.SPILLE	T ST	.A .A	.A .A	.A .A	.A	.A	.A
3255 99	SONST. DECKHILFSMASCHINEN	T	5 966	8 669	6 136	27 153	65 774	32 011
3255 09	ZUBEHOER, EINZEL- U. ERSATZTEILE	ST	1 627	1 558	1 227	.A	.A	.A
3255	INSGESAMT	T	.A	.A	2 071	57 567	75 407	62 932
		T	27 224	31 263	29 107	332 906	362 163	313 057
		.	183 383	226 463	172 533	1 985 268	2 642 863	2 226 733
	SERIENHEBEZEUGE (EINSCHL. HANDBE- TRIEBENER KRANE)			
3256 10	KETTENHEBEZEUGE, HANDBETRIEBEN	T	.A	1 028	868	.A	18 280	16 602
3256 20	SEILHEBEZEUGE, HANDBETRIEBEN	T	4 296	3 164	1 777	38 995	35 324	25 599
3256 31	SEILWINDEN, MOTORISCH BETRIEBEN ELEKTROMONTAGEWINDEN (EINSCHL. MEHRTROMMELWINDEN)	T ST	1 544 1 610	1 632 1 621	1 554 1 607			
3256 39	SONST. MOTOR. BETR. SEILWINDEN	T	6 589	5 678	4 531	10 507	12 118	11 570
3256 40	HANDBETRIEBENE KRANE	T	.A	2 678	2 304	104 900	107 433	102 611
3256 72	HYDRAULISCHE HEBEGERAETE U. -BUEHNEN	T				.A	20 383	18 795
3256 74	LADEBORDWAENDE, UEBERLADE- BRUECKEN	T ST	2 530 3 964	2 137 3 693			42 216	54 026
3256 77	INDUSTRIEHEBEBUEHNEN, -HUBTISCHE	T ST	5 645 6 304	3 561 4 782	4 907 5 048	66 446	35 224	47 707
3256 78	HUBARBEITSBUEHNEN	T ST	3 820 1 352	3 293 1 426	2 962 850	55 363	50 343	47 392
3256 79	FAHRZEUGWARTUNGSBUEHNEN	T ST	6 916 8 738	5 515 8 101	5 516 7 870	49 648	44 512	46 917
3256 81	HYDRAULISCHE HEBEBOECKE U.A. HYDRAULISCHE HEBEGERAETE	T	14 470	15 048	17 557	130 326	139 732	139 766
3256 83	ELEKTROZUEGE, DRUCKLUFTHEBEZEUGE ELEKTROKETTENZUEGE, -KETTEN- ZUGLAUFKATZEN	T ST	2 595 52 320	1 971 42 441	1 497 32 601			
3256 89	ELEKTROSEILZUEGE, -SEILZUG- LAUFKATZEN	T ST	8 951 20 970	7 923 17 042	5 988 13 556	60 983	48 862	39 373
3256 91	DRUCKLUFTZUEGE U. -KATZEN, -ZYLINDERHEBEZEUGE	T ST	2 817 5 093	3 203 4 735	2 953 3 320	128 274	143 047	113 430
3256 95	ANDERE SERIENHEBEZEUGE SCHRAUBENWINDEN, SPINDELHEBE- BOECKE, SPINDEL-KIPPEINRICHTUN- GEN U.A.	T	6 120	6 707	8 127	24 904	25 882	24 756
3256 99	ZAHNSTANGEN-, GLEISHEBEWINDEN, SCHLEUSENWINDE U.A.E.	T	438	403	787	33 727	37 032	45 647
3256 09	SONST. SERIENHEBEZEUGE U. -GERAETE	T	6 718	5 127	5 862	6 842	7 505	11 824
3256	ZUBEHOER, EINZEL- U. ERSATZTEILE	T	13 625	16 722	13 976	41 344	30 008	33 807
	INSGESAMT	T	87 993	86 184	83 300	157 244	148 179	169 044
		947 077	946 080	948 366
	FLURFOERDERZEUGE GABELSTAPLER (LASTAUFNAHME FREI- TRAGEND)							
3257 11	MIT BATTERIEELEKTRISCHEM FAHR- U. HUBANTRIEB	T ST	35 719 15 007	27 517 11 590	33 405 13 089			
3257 15	MIT VERBRENNUNGSMOTORISCHEM FAHR- U. HUBANTRIEB	T ST	54 598 12 238	48 594 11 109	44 954 10 638	397 121	314 051	388 203
						461 874	414 819	411 288

10 PRODUKTION NACH GUETERARTEN UND GUETERKLASSEN

MELDE- NR	ERZEUGNIS	EINHEIT	M E N G E			W E R T I N 1000 DM		
			1981	1982	1983	1981	1982	1983
HUBWAGEN (LASTAUFNAHME RADUNTER- STUETZT)								
HOCHHUBWAGEN								
3257 41	OHNE MOTORISCHEN FAHRANTRIEB	T	531	..A	751			
		ST	1 348	..A	5 317	7 315	..A	6 075
3257 42	MIT MOTORISCHEM FAHR- U. HUB- ANTRIEB	T	7 723	..A	7 269			
		ST	5 734	..A	6 699	97 474	..A	103 935
NIEDERHUBWAGEN (HUBHOEHE UN- TER 1 M)								
3257 45	OHNE MOTORISCHEN FAHRANTRIEB	T	2 802	2 346	2 221			
		ST	26 585	22 515	22 430	20 320	17 140	17 004
3257 46	MIT MOTORISCHEM FAHR- U. HUBANTRIEB	T	3 471	4 460	3 907			
		ST	4 198	5 421	4 909	43 120	54 629	52 589
KRAFTKARREN MIT BATTERIEELEKTRISCHEM AN- TRIEB								
3257 71	PLATTFORMWAGEN (AUCH ELEK- TROKARREN)	T	1 094	1 111	847			
		ST	930	909	704	13 347	13 192	10 051
3257 72	ZUGWAGEN (INDUSTRIESCHLEP- PER) AUCH WAGGONSCHLEBER U. RANGIERSCHLEPPER	T	717	1 219	1 544			
		ST	598	855	1 009	11 559	18 259	21 098
3257 75	MIT VERBRENNUNGSMOTORISCHEM ANTRIEB (PLATTFORMWAGEN, ZUGWAGEN U.A.)	T	727	919	1 116			
		ST	368	280	268	14 368	18 630	20 432
3257 90	SONST. FLURFOERDERZEUGE	T	2 327	2 621	1 847			
		ST	1 005	502	439	20 801	30 162	21 543
3257 09	ZUBEHOER, EINZEL- U. ERSATZ- TEILE	T	24 477	25 365	28 123	353 883	369 127	391 828
3257	INSGESAMT	T	134 186	129 368	125 984	1 441 182	1 427 063	1 444 046
		-	-	-	-			
STETIGFOERDERER, GLEIS- U. DRAHT- SEILFOERDERER								
STETIGFOERDERER FUER SCHUETTGUT BANDFOERDERER MIT GUMMI-, TEX- TIL-, KUNSTSTOFF- ODER DRAHT- GEWEBEN, STAHLBAENDERN								
3258 11	ORTSFEST U. RUECKBAR	T	30 421	43 720	42 841	209 856	307 798	272 886
3258 12	FAHRBAR U. TRAGBAR	T	805	437	294	7 285	4 106	5 428
3258 13	GLIEDER-, PLATTENBAND-, TROG- BAND U. KASTENBANDFOERDERER	T	12 195	11 616	11 808	83 193	79 955	65 963
3258 14	BECHERWERKE MIT FESTEN RE- CHERN, PENDELBECHERWERKE (EINSCHL. ZUBRINGER, SCHAUF- LER U.A.)	T	4 757	4 912	4 379	40 990	36 352	32 036
3258 15	TROGKETTEN- U. KRATZERFOERDERER	T	7 837	11 927	8 071	65 489	104 978	71 361
3258 16	SCHNECKENFOERDERER U. SCHNEK- KENROHRFOERDERER	T	7 971	9 038	7 759	48 076	50 026	44 290
3258 17	SCHWINGFOERDERER, SCHUETTEL- RUTSCHEN, SCHWINGRINNEN U.AE.	T	5 853	5 041	5 252	105 422	98 065	100 078
3258 19	SONST. STETIGFOERDERER	T	11 751	13 287	7 785	112 953	144 831	92 888
3258 51	STETIGFOERDERER FUER STUECKGUT BANDFOERDERER MIT GUMMI-, TEX- TIL-, KUNSTSTOFF-, DRAHTGUR- TEN U. STAHLBAENDERN	T	13 709	18 867	20 579	151 951	205 209	224 641
3258 53	KREISFOERDERER, SCHLEPPKREIS- FOERDERER (OHNE UNTERFLUR- FOERDERER)	T	11 395	17 479	16 403	111 313	181 632	193 048
3258 54	SCHLEPPKETTENFOERDERER (AUCH GLEITKETTENFOERDERER U.AE.)	T	6 664	12 257	8 751	81 974	163 397	135 984
3258 55	WANDER- U. FLIESSARBEITSTI- SCHE FUER FLIESSARBEIT U. MONTAGE	T	5 655	1 102	1 003	85 040	35 746	49 419
3258 56	SCHWERKRAFTFOERDERER, ROLLEN- BAHNEN U.AE.	T	10 859	13 893	15 514	94 567	110 211	150 517
3258 57	PALETTIERMASCHINEN 1)	T		3 783	4 498		98 464	109 879
3258 58	SONST. STETIGFOERDERER 1)	T		17 266	11 001		249 245	190 613
3258 71	PNEUMATISCHE STETIGFOERDERER FUER SCHUETTGUT	T	1 035	..A	..A	23 606	..A	..A
3258 75	ROHRPOSTANLAGEN U.A. PNEUMA- TISCHE STETIGFOERDERER FUER STUECKGUT	T	19 865	..A	..A	352 362	..A	..A
3258 90	GLEIS- U. DRAHTSEILFOERDERER	T	..A	8 594	8 335	..A	49 373	51 467
3258 09	ZUBEHOER, EINZEL-U. ERSATZTEILE	T	28 636	31 241	37 436	217 792	238 701	295 856
3258	INSGESAMT	T	186 324	226 704	214 717	1 838 431	2 212 543	2 139 777
		-	-	-	-			
AUFZUEGE (EINSCHL. MASCHINELLE EINRICHTUNGEN FUER THEATERBUEH- NEN)								
3259 10	ELEKTRISCHE PERSONENAUFZUEGE ALS SEILAUFZUEGE ZUR BEFOERDE- RUNG VON PERSONEN	T	35 622	38 676	33 894			
		ST	6 035	5 779	5 393	321 662	338 527	300 979
3259 21	ELEKTRISCHE LASTENAUFZUEGE ALS SEILAUFZUEGE ZUR BEFOERDERUNG VON GUETERN	T	4 601	5 262	6 224			
		ST	544	517	589	31 393	38 068	50 786
3259 22	GUETERAUFZUEGE U.AE. ALS SEIL- STUETZKETTEN-, SPINDEL-, ZAHN- STANGEN- U.A. AUFZUEGE	T	1 069	654	748			
		ST	719	415	481	10 658	6 453	7 146
3259 25	KLEINGUETERAUFZUEGE ALS SEIL- AUFZUEGE BIS 300 KG TRAGFAE- HIGKEIT	T	2 057	2 167	2 583			
		ST	2 272	2 400	2 870	18 260	21 010	24 301

1) IN MELDE-NR. 3258 75 ENTHALTEN.

10 PRODUKTION NACH GUETERARTEN UND GUETERKLASSEN

MELDE- NR	ERZEUGNIS	EINHEIT	M E N G E			W E R T I N 1000 DM		
			1981	1982	1983	1981	1982	1983
3259 31	HYDRAULISCHE PERSONEN- U. LA- STENAUFZUEGE	T		26 840	29 945			
3259 35	HYDRAULISCHE GUETERAUFZUEGE	ST	27 353	3 730	4 241		171 896	188 876
3259 50	FAHRTREPPEN U. FAHRBARE LAUF- STEGE	ST	4 547	691	756	162 878	4 264	5 339
3259 60	MOTORBETRIEBENE ARBEITSBUEHNEN FUER GEBAEUDE (FASSADENLIFTS)	T	12 423	14 079	16 522	141 055	169 402	201 051
3259 70	SONST. AUFZUEGE	ST	1 447	1 771	1 790			
3259 80	MASCHINELLE EINRICHTUNGEN FUER THEATERBUEHNEN	T	-A	-A	-A	-A	-A	-A
3259 09	ZUBEHOER, EINZEL- U. ERSATZTEILE	ST	-A	-A	-A	-A	-A	-A
3259	INSGESAMT	T	1 760	1 168	780	19 073	14 255	10 497
		ST	1 190	1 101	862			
		T	25 001	24 039	22 242	232 201	249 457	226 289
		ST	110 360	114 020	114 052			
		T	16 943	16 078	16 669	944 218	1 022 591	1 023 114
		-	.	-	-			
3261 12	PAPIER- U. DRUCKEREIMASCHINEN PAPIERHERSTELLUNGSMASCHINEN	T						
3261 13	SCHLEIFMASCHINEN FUER DIE HER- STELLUNG VON HOLZSCHLIFF	T						
3261 15	ENTWASSERUNGSMASCHINEN FUER ZELLSTOFF U. HOLZSCHLIFF	T						
3261 16	ANDERE MASCHINEN U. APP. FUER DIE HERST. U. AUFBEREITUNG VON ZELLSTOFF U. HOLZSCHLIFF	T						
3261 17	KOCHER, AUTOKLAVEN U. A.-E. APP. MASCHINEN U. APP. FUER DIE HER- STELLUNG VON PAPIER, KARTON U. PAPPE	T	2 499	1 480		50 947	42 745	
3261 32	PAPIERZURICHTUNGSMASCHINEN	T	28 553	21 564	21 006	452 513	378 643	346 659
3261 35	PAPIERKALANDER	T	-A	-A	-A	-A	-A	-A
3261 36	ROLLENSCHNEIDE- U. -WICKELMA- SCHINEN	T	3 455	3 262	2 533	130 203	133 162	147 630
3261 37	LAENGSS- U. QUERSCHNEIDER SONST. MASCHINEN U. APPARATE	T	2 063	3 665	3 041	56 134	122 537	111 262
3261 41	SCHNEIDEMASCHINEN, MASCHINEN FUER DIE BUCHBINDEREI	T	-A	-A	-A	-A	-A	-A
3261 42	SCHELLSCHNEIDER	T	11 550	10 523	8 920	210 002	198 208	189 502
3261 44	ANDERE SCHNEIDEMASCHINEN	T	.	958	411	.	38 142	11 357
3261 45	BOGENFALZMASCHINEN	T	.	2 900	3 067	.	98 594	110 663
3261 47	ZUSAMMENTRAGMASCHINEN	T	395	873	913	15 821	32 280	33 820
3261 48	HEFT- U. KLEBEHEFTMASCHINEN	T	.	1 456	1 907	.	54 240	63 157
3261 53	ANDERE MASCHINEN FUER DIE BUCHBINDEREI	T	.	-A	-A	.	-A	-A
3261 54	ANDERE PAPIERVERARBEITUNGSMAS- SCHINEN	T	.	-A	-A	.	-A	-A
3261 56	MASCHINEN FUER DIE HERST. VON BRIEFUMSCHLAGEN, PAPIERTUE- TEN, -BEUTELN U. SAECKEN	T	8 109	6 463	4 579	329 552	265 315	195 473
3261 57	MASCHINEN FUER DIE HERST. VON KARTONAGEN	T	.	1 840	1 885	.	69 295	73 672
3261 81	PRESSEN ZUM BLINDPRAEGEN VON WAREN AUS PAPIER U. PAPPE	T	.	-A	-A	.	-A	-A
3261 82	SONST. MASCHINEN U. APPARATE	T	10 057	5 859	6 349	271 053	166 797	195 040
3261 83	DRUCKEREIMASCHINEN	T	.	392	422	.	47 918	48 433
3261 84	SIEBDRUCKMASCHINEN	T	.	5 357	-A	.	160 891	-A
3261 85	ROLLENDRUCKMASCHINEN	T	.	6 039	7 169	.	249 718	310 062
3261 87	FUER DEN HOCHDRUCK	T	12 912	2 674	-A	488 431	75 929	-A
3261 88	FUER DEN FLACHDRUCK	T	48 959	47 315	46 297	1 579 448	1 601 734	1 600 197
3261 89	FUER DEN TIEFDRUCK	T	.	6 981	9 031	.	220 436	246 606
3261 91	BOGENDRUCKMASCHINEN	T	.	7 089	5 759	.	149 239	146 147
3261 93	SONST. DRUCKMASCHINEN	T
3261 95	HILFSAPP. FUER DRUCKMASCHINEN	T
3261 99	MASCHINEN U. GERAETE FUER DIE SATZ- U. REPRODUKTIONSTECHNIK	T	.	-A	432	-A	-A	126 529
3261 01	FOTOSETZMASCHINEN U. FOTOSETZ- GERAETE	T	.	-A	-A	-A	-A	-A
3261 03	REPRODUKTIONSGERAETE ZUR HERST. VON VORLAGEN FUER DIE DRUCK- FORMHERSTELLUNG	T	11 234	-A	-A	682 152	-A	-A
3261 05	MASCHINEN ZUR HERST. VON KLI- SCHEES, GALVANOS U. AE.	T	.	-A	-A	.	-A	-A
3261 07	DRUCKFORMEN	T	.	-A	-A	.	-A	-A
3261 09	SONST. MASCHINEN U. APPARATE	T	17 783	14 255	11 320	329 054	298 937	241 152
3261 11	ZUBEHOER, EINZEL- U. ERSATZTEILE FUER MASCHINEN U. APP. ZUR HERST. VON HOLZSCHLIFF, ZELL- STOFF, PAPIER U. PAPPE	T	4 622	4 298	4 906	68 083	63 581	69 716
3261 13	ZUBEHOER, EINZEL- U. ERSATZTEILE FUER PAPIERZURICHTUNGSMASCHI- NEN	T	7 052	8 843	8 879	128 146	148 229	153 957
3261 15	ZUBEHOER, EINZEL- U. ERSATZTEILE FUER PAPIERVERARBEITUNGSMAS- SCHINEN	T	.	29 583	28 671	.	430 168	423 494
3261 17	ZUBEHOER, EINZEL- U. ERSATZTEILE FUER DRUCKMASCHINEN	T	35 430	826	947	622 763	63 944	82 080
3261 19	ZUBEHOER, EINZEL- U. ERSATZTEILE FUER MASCHINEN U. APP. FUER DIE SATZ- U. REPRODUKTIONSTECHNIK	T	223 455	207 605	204 773	5 933 250	5 765 850	5 991 148
3261 21	INSGESAMT	T
3263 11	WAREN- U. LEISTUNGSAUTOMATEN	T	6 675	5 143	4 161	86 037	78 869	60 289
3263 13	WARENAUTOMATEN FUER TABAKWAREN FUER NICHT ABGEFUELLTE GETRAEN- KE	T	.	1 375	1 166	.	23 141	22 715

10 PRODUKTION NACH GUETERARTEN UND GUETERKLASSEN

MELDE- NR	ERZEUGNIS	EINHEIT	M E N G E			W E R T I N 1000 DM		
			1981	1982	1983	1981	1982	1983
3263 16	FUER ANDERE ERZEUGNISSE GEFACH- U. FALLKLAPPENAUTO- MATEN	T	.	113	.A	.	8 247	.A
3263 17	WARENAUTOMATEN SONST. ART	T	.	1 221	.A	.	39 737	.A
3263 40	UNTERHALTUNGS- U. SPIELAUTOMATEN	T	4 279	4 827	4 789	254 412	335 448	301 551
3263 60	LEISTUNGSAUTOMATEN	T	171	62	60	4 079	3 130	3 263
3263 09	ZUBEHOER, EINZEL- U. ERSATZTEILE	T	1 611	2 420	1 462	60 274	70 135	42 525
3263	INSGESAMT	T	16 448	15 161	12 779	479 544	558 707	470 051
GROSS- U. SCHNELLWAAGEN FAHRZEUGWAAGEN (GLEIS- U. STRAS- SENFAHRZEUGWAAGEN)								
3264 12	MECHANISCH	T	.	1 359	1 012	.	7 215	5 445
		ST	.	232	189	.		
3264 15	ELEKTROMECHANISCH	T	2 956	2 964	3 364	18 280	18 676	22 199
		ST	484	437	473			
3264 31	WAAGEN FUER STETIGFOERDERER MECHANISCH	T	.A	1 099	808	.	24 332	13 387
		ST	.A	7 569	5 897	.A		
3264 35	ELEKTROMECHANISCH	T	986	766	375			
		ST	725	716	509	27 223	27 329	19 650
SELBSTSTAETIGE WAAGEN ZUM WIEGEN U. ABWIEGEN								
3264 42	BIS 10 KG WIEGEFAEHIGKEIT	T	.	638	403	.	29 886	17 139
		ST	.	1 841	1 019	.		
3264 44	UEBER 10 KG WIEGEFAEHIGKEIT MECHANISCH	T	.	3 079	1 583	.	50 398	66 565
		ST	.	1 449	1 454	.		
3264 46	ELEKTROMECHANISCH	T	.	329	325	.	13 766	14 031
		ST	.	663	760	.		
PLATTFORMWAAGEN (OHNE FAHRZEUG- WAAGEN)								
3264 71	HANDBEDIENT DEZIMAL-, LAUFGEWICHTSWAAGEN	T	.	634	687	.	7 531	8 596
		ST	.	15 146	16 137	.		
SELBSTANZEIGEND (AUCH DURCH ZUSCHALTUNG) LADENTISCHWAAGEN, GEWICHTS- U. PREISANZEIGEND								
3264 72	MECHANISCH	T	105	.A	.A	5 646	.A	.A
		ST	3 749	.A	.A			
3264 73	ELEKTROMECHANISCH MIT DRUCKWERK	T	.	397	393		137 160	156 320
		ST	.	15 152	17 447			
3264 74	OHNE DRUCKWERK	T	770	.A	.A	231 782	.A	.A
		ST	30 101	.A	.A			
3264 75	WAAGEN AB 500 G HOECHSTLAST ZUR ERMITTLUNG VON BEFOER- DERUNGSENTGELTEN	T	.	253	436		5 566	7 307
		ST	.	2 512	5 580			
SONST. SELBSTANZEIGENDE PLATTFORMWAAGEN								
3264 77	MECHANISCH	T	.	1 183	997		41 475	45 330
		ST	.	14 187	11 210			
3264 79	ELEKTROMECHANISCH	T	1 783	592	663			
		ST	16 451	1 627	2 176	70 263	22 460	27 689
BEHAELTERWAAGEN U. GEMENGEWIEGE- EINRICHTUNGEN								
3264 82	MECHANISCH	T	.	1 332	1 202	.	36 938	30 927
		ST	.	3 544	2 457	.		
3264 86	ELEKTROMECHANISCH	T	.	991	921	.	34 979	33 902
		ST	.	2 450	3 220	.		
3264 91	ANDERE WAAGEN HANDBEDIENTE U. SELBSTSTAETIGE AUSWIEGEVORRICHTUNGEN FUER WAAGEN, A.N.G.	T	3 644	430	298	32 021	13 496	11 315
		ST	7 762	4 546	3 117			
3264 92	VERGLEICH- U. SORTIERWAAGEN	T	.	504	96	.	9 850	13 610
		ST	.	947	991	.		
3264 93	ZAEHLWAAGEN	T	.	.A	18	.	.A	857
		ST	.	.A	229	.		
3264 98	SONST. WAAGEN	T	.	1 646	1 425	.	74 686	55 705
		ST	.	4 890	4 587	.	74 037	79 389
3264 09	ZUBEHOER, EINZEL- U. ERSATZTEILE	T	2 471	3 517	3 354	57 380		
3264	INSGESAMT	T	24 558	22 121	18 678			
		ST	89 736	100 893	96 468	701 993	708 011	695 403
				
TEXTILMASCHINEN VORBEREITUNGS- U. HILFSMASCHINEN FUER DIE SPINNEREI								
3265 11	VORBEREITUNGSMASCHINEN FUER KAMMGARN	T	2 201	1 495	.A	29 899	23 031	.A
3265 12	FUER STREICHGARN	T	.A	1 126	.A	.A	17 085	.A
3265 13	FUER BAUMWOLLE	T	16 545	9 939	8 779	230 772	133 437	129 796
3265 15	FUER BAST- U.A. FASERN (EINSCHL. ZUPF- U.KREMPELMA- SCHINEN F. POLSTERMATERIAL), SOWIE HILFSMASCHINEN FUER DIE SPINNEREI	T	885	837	1 185	21 920	16 543	19 011
3265 21	SPINNMASCHINEN DUESENSPINN- U.NACHBEHANDLUNGS- MASCHINEN FUER ZELLULOSISCHE U. SYNTHETISCHE FASERN U. FAE- DEN	T	9 597	11 224	13 479	252 562	305 873	311 074
		ST	23 373	18 673	21 894	283 419	283 574	362 779
3265 25	SONST. SPINNMASCHINEN	T	6 584	5 437	7 407	106 072	95 670	128 393
3265 30	ZWIRNEREI- U. SEILEREIMASCHINEN	T						

10 PRODUKTION NACH GUETERARTEN UND GUETERKLASSEN

MELDE- NR	ERZEUGNIS	EINHEIT	M E N G E			W E R T I N 1000 DM		
			1981	1982	1983	1981	1982	1983
	VORBEREITUNGS- U. HILFSMASCHINEN							
3265 41	FUER DIE WEBEREI							
	SPUL-, HASPEL- U. WICKELMA- SCHINEN	T	9 236	7 448	8 593	246 219	206 991	230 352
3265 44	SCHAEER-, ZETTEL- U. SCHLICHT- MASCHINEN	T	2 709	1 789	2 048	51 594	37 911	42 700
3265 48	FACHBILDEMASCHINEN (EINSCHL. HILFSMASCHINEN HIERZU)	T	3 359	3 190	4 005	55 730	52 428	62 354
3265 49	HILFSMASCHINEN FUER DIE WEBEREI	T	874	570	706	21 094	18 672	20 656
3265 50	WEBMASCHINEN	T	7 221	6 876	6 791			
		ST	1 905	1 766	1 873	160 672	153 437	163 152
	TEXTILVEREDLUNGS-, FILZ- U. HUT- HERSTELLUNGSMASCHINEN							
3265 62	BLEICHEREI- U. FAERBEREIMA- SCHINEN U.- APPARATE	T	11 233	11 661	10 708	245 983	253 760	222 907
3265 65	APPRETURMASCHINEN FUER GARNE, GEWEBE, GEWIRKE U.AE., MERCE- RISIERMASCHINEN U. PRESSEN	T	1 829	2 208	2 563	46 275	63 026	71 793
3265 67	KALANDER	T	.A	1 171	.A	.A	30 445	.A
3265 71	DRUCKEREIMASCHINEN	T	745	520	.A	13 839	8 555	.A
3265 75	RAUH-, SCHER- U. GEWEBEREINI- GUNGSMASCHINEN	T	885	1 016	808	18 876	23 052	26 416
3265 76	WARENSCHAUMASCHINEN U. MASCHI- NEN FUER AUFMACHUNG	T	814	1 034	1 247	19 693	21 045	24 220
3265 78	FILZ- U. HUTHERSTELLUNGSMASCHI- NEN, SONST. TEXTILVEREDLUNGS- MASCHINEN	T	3 908	2 769	2 430	57 570	58 478	53 349
	STRICK- U. WIRKMASCHINEN, NETZ-, TUELL-, SPITZEN-, GARDINEN- U. STICKMASCHINEN							
3265 81	SPULMASCHINEN, SCHAEER- U. ZET- TELMA-SCHINEN	T	1 285	1 090	1 283	24 451	22 989	25 149
3265 82	RUNDSTRICKMASCHINEN (ZYLINDER- DURCHMESSER BIS 165 MM)	T	1 640	1 562	1 887			
		ST	.	271	304	26 546	22 495	22 801
3265 85	RUNDSTRICK- U. RUNDWIRKMASCHI- NEN (ZYLINDERDURCHMESSER UEE. 165 MM), MILANESEMASCHINEN	T	4 783	4 488	4 585	144 875	143 353	146 896
3265 86	FLACHKULIERWIRKMASCHINEN (COTTONMASCHINEN), FLACHKET- TENWIRK- U. RASCHELMASCHINEN	T	.A	7 581	8 111	.A	128 924	142 192
3265 88	FLACHSTRICKMASCHINEN	T	2 708	2 644	2 376			
		ST	2 376	2 274	1 942	166 033	186 311	180 364
3265 89	NETZ-, TUELL-, SPITZEN-, STICK-, FLECHT-, KLOEPPEL-, BANDWEB-, POSAMENTIER- U.AE. MASCHINEN	T	.A	4 345	3 169	.A	90 579	62 985
3265 09	EINZEL- U. ERSATZTEILE	T	23 182	21 960	20 979	425 296	470 318	498 911
3265	INSGESAMT	T	149 321	132 654	139 700	2 892 514	2 867 982	3 028 918
				
	ZUBEHOERTEILE FUER TEXTIL- MASCHINEN							
	SPINNEREIMASCHINEN-ZUBEHOER							
3266 11	SPINDELN U. SPINDELTEILE	T	3 986	3 051	2 872	99 633	77 488	77 371
3266 12	RINGLAEUFER U. RINGE	T	648	499	.A	23 029	21 414	.A
3266 16	SONST. ZUBEHOER FUER SPINNMA- SCHINEN	T		4 889	4 402		96 031	91 425
3266 18	ZUBEHOER FUER AUFBEREITUNGS-, VORBEREITUNGS- U. HILFSMA- SCHINEN FUER DIE SPINNEREI	T	9 923	1 623	.A	228 314	44 357	.A
3266 21	WEBEREIMASCHINEN-ZUBEHOER WEBGESCHIRRE, WEBELITZEN, WEBELAETTER U. EXPANSIONS- KAEMME	T	2 368	2 281	1 509	24 238	24 689	19 230
3266 29	SONST. ZUBEHOERTEILE	T	6 375	5 686	6 241	89 492	77 770	82 681
3266 30	TEXTILVEREDLUNGSMASCHINEN- ZUBEHOER	T	2 142	2 127	2 155	47 570	46 964	47 486
3266 40	WIRK- U. STRICKMASCHINEN- ZUBEHOER	T	3 318	.A	.A	261 602	.A	.A
3266 50	FLECHT-, KLOEPPEL-, POSAMEN- TIERMASCHINEN- U. BANDWEBMA- SCHINEN-ZUBEHOER	T	.	.A	.A	.	.A	.A
3266	INSGESAMT	T	28 760	22 968	22 693	773 878	642 492	620 305
	NAEHMASCHINEN							
3267 10	HAUSHALTNAEHMASCHINEN (NUR OBERTEILE)	T	3 957	.A	.A			
		ST	304 355	.A	.A	123 276	.A	.A
	INDUSTRIE- U. ANDERE NAEHMASCHI- NEN (NUR OBERTEILE)							
	STIEPPSTICHNAEHMASCHINEN							
3267 21	MIT HORIZONTALER GREIFERWELLE	T	1 063	1 098	1 122			
		ST	27 262	27 715	28 794	69 524	75 724	85 736
3267 23	MIT VERTIKALER GREIFERWELLE	T	914	934	1 032			
		ST	22 548	22 766	25 328	71 117	71 596	88 368
3267 29	SONST. ART	T	763	783	617			
		ST	23 305	24 811	16 783	27 772	31 495	26 649
3267 34	KETTENSTICHNAEHMASCHINEN LINIENNAHTNAEHMASCHINEN (AUCH ZICK-ZACK-NAEHMASCHI- NEN)	T	189	205	205			
		ST	5 767	4 975	6 438	20 384	21 160	25 634
3267 36	UEBERDECKNAHT-, UEBERWEND- LING- U. SICHERHEITNAHT- NAEHMASCHINEN	T	206	187	177			
		ST	4 416	3 959	4 147	17 049	18 528	22 085
3267 38	SONST. KETTENSTICHNAEHMASCHI- NEN	T	87	79	105			
		ST	2 135	1 956	2 181	6 255	6 009	8 050

10 PRODUKTION NACH GUETERARTEN UND GUETERKLASSEN

MELDE- NR	ERZEUGNIS	EINHEIT	M E N G E			W E R T I N 1000 DM		
			1981	1982	1983	1981	1982	1983
3267 43	NAEHAUTOMATEN STICHGRUPPEN-NAEHAUTOMATEN	T ST	473 11 716	454 11 809	337 7 605			
3267 46	MIT AUTOMATISCHER NAEHGUT- FUEHRUNG MIT SELBST HERGESTELLTEM OBERTEIL	T ST	683 1 159	738 1 279	851 1 427			
3267 47	ZUR AUFNAHME EINES BEZOGENEN OBERTEILS VORGESEHEN	T ST	82 653	83 593	91 683			
3267 48	STICKAUTOMATEN	T ST	.A .A	.A .A	.A .A			
3267 50	MASCHINEN FUER VERWANDTE GEBIETE DER NAEHMASCHINENINDUSTRIE	T ST	.A .A	921 1 187	704 1 312			
3267 60	ZUSCHNEIDE- U. STOFFLEGEMASCHI- NEN	T ST	888 12 778	807 14 648	1 031 9 868			
3267 91	ZUSATZEINRICHTUNGEN UNTERGESTELLTE FUER NAEHMASCHI- NEN	T ST	616 24 849	610 26 686	595 27 891			
3267 99	SONST. ZUSATZEINRICHTUNGEN	T ST	224 12 138	155 12 441	170 9 931			
3267 09	EINZEL- U. ERSATZTEILE	T	5 936	5 279	4 892			
3267	INSGESAMT	T ST	17 382 455 067	16 119 444 613	15 338 403 851			
3268 11	WAESCHEREI- U. VERWANDTE MASCHI- NEN FUER GEWERBLICHE ZWECKE DURCHLAUFMASCHINEN	T ST	849 116	889 133	998 114			
3268 14	WASCHSCHLEUDERMASCHINEN AB 70 L INHALT	T ST	681 526	752 586	789 920			
3268 19	SONST. WASCHMASCHINEN AB 70 L INHALT	T ST	1 647 6 345	1 734 6 346	1 134 3 764			
3268 22	WAESCHESCHLEUDERN MIT EINEM FUELLGEWICHT UEBER 6 KG TROK- KENWAESCHE	T ST	.A .A	214 1 640	186 1 487			
3268 26	ENTWAESSERUNGSPRESSEN FUER WAESCHE	T ST	. .	1 510 240	1 278 212			
3268 31	WAESCHEMANGELN BIS 450 MM WALZENDURCHMESSER	T ST	859 2 418	940 2 542	986 2 594			
3268 35	UEBER 450 MM WALZENDURCHMESSER	T ST	648 130	1 028 187	1 207 195			
3268 42	DAMPFGERAETE U. FORMER	T ST	. .	342 421	197 306			
3268 43	BUEGELPRESSEN U. -MASCHINEN	T ST	1 670 18 038	1 248 16 588	1 404 19 774			
3268 60	ANLAGEN U. APPARATE FUER DIE CHEMISCHE REINIGUNG	T	3 580	3 146	3 534			
3268 70	FALTMASCHINEN U. -TISCHE FUER FLACHE U. NICHTFLACHE TEILE, MANGELVORBEREITUNGSMASCHINEN	T	405	396	373			
3268 90	SONST. WAESCHEREI- U. VERWANDTE MASCHINEN	T	2 093	1 064	536			
3268 09	ZUBEHOER, EINZEL- U. ERSATZTEILE	T	1 430	1 044	1 175			
3268	INSGESAMT	T ST	14 072 .	14 308 .	13 796 .			
3269 10	MASCHINEN FUER DIE LEDER-, SCHUH- U. LEDERWARENHERSTELLUNG LEDERHERSTELLUNGSMASCHINEN	T	1 590	1 469	1 321			
3269 21	SCHUHHHERSTELLUNGSMASCHINEN MASCHINEN FUER MODELL- U. SCHAFTHERSTELLUNG, BODENVER- ARBEITUNG U. ABSATZBAU	T	2 647	1 478	1 644			
3269 25	MASCHINEN FUER ZWICKEREI, BODENBEFESTIGUNG	T	1 001	2 123	2 476			
3269 27	SONST. SCHUHHHERSTELLUNGSMAS- SCHINEN	T	1 687	1 831	1 852			
3269 30	SCHUHHINSTANDSETZUNGSMASCHINEN	T	.A	687	723			
3269 90	LEDERWARENHERSTELLUNGS-, FELL- U. PELZZURICHTMASCHINEN	T	594	509	443			
3269 01	ZUBEHOER, EINZEL- U. ERSATZ- TEILE FUER LEDERHERSTELLUNGS- MASCHINEN	T	738	730	610			
3269 02	ZUBEHOER, EINZEL- U. ERSATZ- TEILE FUER SCHUHHHERSTELLUNGS- U. -INSTANDSETZUNGSMASCHINEN	T	.A	1 527	1 778			
3269 09	ZUBEHOER, EINZEL- U. ERSATZ- TEILE FUER LEDERWARENHERSTEL- LUNGS-, FELL- U. PELZZURICHT- MASCHINEN	T	1 139	669	555			
3269	INSGESAMT	T ST	11 993 .	11 023 .	11 402 .			
3271 10	FEUERWEHRGERAETE AUFBAUTEN FUER KRAFTFAHRGROSS- GERAETE	T ST	5 263 1 833	5 958 1 552	5 853 1 393			
3271 21	TRAGKRAFTSPRITZEN	T ST	287 2 240	279 1 990	.A .A			
3271 25	TRANSPORTWAGEN FUER TRAGKRAFT- SPRITZEN	T ST	.A .A	1 369 3 494	.A .A			

10 PRODUKTION NACH GUETERARTEN UND GUETERKLASSEN

MELDE- NR	ERZEUGNIS	EINHEIT	M E N G E			W E R T I N 1000 DM		
			1981	1982	1983	1981	1982	1983
3271 50	SCHAUM- U. KOHLENSAURELOESCH- GERAETE U. -ANLAGEN	T	10 247	11 664	9 313	48 620	64 174	49 242
3271 91	SPRINKLER U. SPRINKLERANLAGEN	T	14 718	16 092	16 092	220 053	157 941	157 941
3271 95	SONST. FEUERWEHRGERAETE	T	880	736	596	8 541	8 455	7 428
3271 09	ZUBEHOER, EINZEL- U. ERSATZTEILE	T	4 327	3 142	2 588	29 767	51 192	90 797
3271	INSGESAMT	T	40 517	37 866	35 708	375 694	477 536	425 352
	ARMATUREN							
	SCHWERARMATUREN IN STANDARDAUS- FUHRUNG							
3272 11	ABSPERRARMATUREN	T	67 280	62 923	59 434	525 124	509 882	487 720
3272 12	AUS GUSSEISEN	T	28 618	28 153	26 710	481 151	531 305	522 710
3272 14	AUS ANDEREN WERKSTOFFEN	T	4 534	3 500	3 274	161 332	114 968	104 239
3272 15	AUSGLEICH- U. VERBINDUNGSAR- MATUREN AUS ALLEN WERKSTOFFEN	T	13 103	13 340	13 511	251 067	252 478	260 722
	SCHWERARMATUREN FUER SONDERVER- WENDUNGEN							
3272 21	ARMATUREN FUER WASSERGWINNUNG U. -VERTEILUNG SOWIE FUER ABWASSER	T	9 376	9 603	9 488	93 341	91 546	98 680
3272 22	ERDOEL- U. ERDGASARMATUREN	T	16 319	19 830	11 946	191 922	233 315	155 151
3272 29	SONST. SCHWERARMATUREN FUER SONDERVERWENDUNG	T	5 369	6 393	5 774	107 843	211 533	197 924
	ARMATUREN FUER WASSER-VER- BRAUCHSANLAGEN							
3272 31	WASSERARMATUREN FUER DIE HAUS- INSTALLATION	T	16 268	14 361	16 438	227 732	205 050	243 355
3272 32	SANITAERE ARMATUREN	T	47 786	48 745	52 125	1 148 387	1 215 810	1 381 971
3272 33	ARMATUREN FUER WARM- U. KALT- WASSERGERAETE	T	2 676	2 323	3 015	32 018	28 877	36 321
3272 34	ARMATUREN FUER VERWANDTE GEBIETE	T	507	389	405	18 168	20 525	22 730
	ARMATUREN FUER VERSCHIEDENE AN- WENDUNGSGBIETE							
3272 41	DAMPF- U. HEIZUNGSARMATUREN	T	12 612	13 183	13 947	269 750	286 574	339 190
3272 42	ARMATUREN FUER GETRAENKE- U. NAHRUNGSMITTELBEREITUNG U. -VERTEILUNG	T	7 979	7 830	8 072	143 006	155 603	162 398
3272 43	ARMATUREN FUER GAS- U. LUFTVER- TEILUNGS- U. -VERBRAUCHSAN- LAGEN	T	6 442	6 409	7 711	121 865	123 053	144 602
3272 44	FEUERLOESCHARMATUREN	T	3 183	2 988	3 018	54 968	57 621	59 220
3272 48	PLATTENVENTILE U. ARMATUREN FUER ANDERE ANWENDUNGSGBIETE	T	8 990	7 980	7 427	178 377	165 618	164 860
	ARMATUREN FUER SICHERUNG, REGE- LUNG U. UEBERWACHUNG							
3272 51	SICHERHEITSARMATUREN GEGEN DRUCK- U. TEMPERATURUEBER- SCHREITUNG	T	4 818	4 953	5 419	154 130	161 712	168 159
3272 52	SONST. SICHERHEITSARMATUREN	T	1 681	1 756	1 669	18 915	25 384	19 867
3272 53	REGELARMATUREN	T	14 918	14 790	14 257	413 658	430 575	417 715
3272 54	ABLEITER U. ABSCHNEIDER	T	4 610	3 688	4 306	88 450	75 975	89 542
3272 55	UEBERWACHUNGSARMATUREN	T	3 569	4 138	4 676	80 102	91 412	121 951
	ARMATUREN FUER OELHYDRAULIK U. PNEUMATIK							
3272 62	MEGE-, DRUCK-, STROM- U. SPERR- VENTILE	T	16 893	15 509	14 751	580 548	566 504	539 179
3272 66	FUER DIE OELHYDRAULIK	ST	6 274	3 116 810	3 034 895	229 606	247 618	256 080
3272 69	FUER DIE PNEUMATIK	ST	6 274	4 696 135	5 062 604	246 626	266 511	258 328
3272 09	SONST. OELHYDRAULIK- U. PNEU- MATIK-ARMATUREN	T	11 027	11 390	11 629	203 726	240 076	269 842
3272	ZUBEHOER, EINZEL- U. ERSATZTEILE	T	12 579	12 853	14 444	6 021 812	6 309 525	6 522 456
3272	INSGESAMT	T	327 410	323 593	319 366			
3274 00	WALZENGRAVUREN	-	-	-	-	103 051	121 000	123 700
	GERAETE FUER OELHYDRAULISCHE ANLAGEN U. PNEUMAT. STEUERUNGEN							
3275 11	EINZELGERAETE FUER OELHYDRAULI- SCHE ANLAGEN	T	5 512	5 299	4 668	173 092	178 108	166 655
3275 15	HYDROMOTOREN	ST	165 347	136 182	120 217	347 773	347 447	323 892
3275 19	HYDROZYLINDER	T	28 544	26 485	24 950	93 153	122 094	131 779
3275 20	SONST. HYDROGERAETE	ST	775 004	691 603	721 430	210 367	198 540	193 231
3275 51	KOMPLETTE HYDROAGGREGATE	T	3 446	4 558	4 286			
3275 59	EINZELGERAETE FUER PNEUMATISCHE STEUERUNGEN	T	388 889	754 027	907 975	153 555	168 497	187 773
3275 60	PNEUMATIKZYLINDER	ST	9 992	8 625	7 818	19 418	20 267	19 975
3275 09	SONST. GERAETE	ST	81 071	88 962	104 650	21 334	11 717	9 666
3275	KOMPLETTE PNEUMATIKAGGREGATE (STEUER- U. ABTRIEBSAGGREGATE)	T	176	103	76	324 761	319 655	302 716
3275	ZUBEHOER, EINZEL- U. ERSATZTEILE	ST	5 968	3 706	3 470	1 343 453	1 366 325	1 335 687
3275	INSGESAMT	T	24 223	18 835	14 787			
3275	INSGESAMT	T	77 826	70 009	62 790			
3275	INSGESAMT	ST	3 705 664	4 204 389	4 612 850			
	ZAHNRAEDER U. GETRIEBE							
3276 12	ZAHNRAEDER	T	42 657	37 631	34 674	406 732	401 956	379 011
3276 13	STIRNRAEDER U. STIRNRADTRIEBE	T	3 975	3 336	3 464	63 765	60 711	57 928
3276 14	KEGELRAEDER U. KEGELRADTRIEBE	T	4 358	3 857	3 249	58 738	52 501	49 749
	SCHNECKEN, SCHNECKENRAEDER U. SCHNECKENTRIEBE	T						

10 PRODUKTION NACH GUETERARTEN UND GUETERKLASSEN

MELDE- NR	ERZEUGNIS	EINHEIT	M E N G E			W E R T I N 1000 DM		
			1981	1982	1983	1981	1982	1983
3276 15	ZAHNSTANGEN, KEILWELLEN U. GEWINDESPIEDELN	T	3 020	3 349	3 973	79 230	75 846	71 202
3276 19	KETTENRAEDER	T	7 950	8 278	7 631	54 622	57 170	55 835
3276 31	GETRIEBE FUER STATIONAERE ZWECKE							
3276 32	ZAHNRADGETRIEBE	T	25 688	25 663	21 310	367 703	381 712	329 882
3276 33	STIRNRADGETRIEBE	T						
3276 32	TURBOGETRIEBE, AUCH TURBOPLA- NETENGETRIEBE (UEBER 3000 U/MIN GEMESSEN AN DER SCHNELL-LAEUFENDEN WELLE)	T	681	809	761	26 724	31 776	25 220
3276 33	KEGELRAD- U. KEGELSTIRNRAD- GETRIEBE	T	10 287	10 139	9 086	173 564	196 129	196 058
3276 34	LASTSCHALTGETRIEBE	T	97	70	58	5 382	4 174	3 860
3276 35	SCHNECKENGETRIEBE	T	9 711	10 463	8 996	144 620	146 333	140 207
3276 37	PLANETENGETRIEBE	T	7 070	7 046	6 168	129 995	127 400	119 544
3276 38	MOTORGETRIEBE (GETRIEBE ZUM ANFLANSCHEN AN MOTOREN)	T	9 381	9 497	9 907	173 088	173 323	182 334
3276 07	EINZEL- U. ERSATZTEILE	T	4 526	4 839	3 179	65 763	81 039	59 100
	GETRIEBE FUER DEN ANTRIEB VON FAHRZEUGEN							
3276 51	ZAHNRADGETRIEBE	T	18 948	27 639	33 756	211 246	309 717	376 722
3276 53	FUER LANDMASCHINEN	T	1 442	1 676	1 773	28 469	27 900	57 249
	FUER SCHIENENFAHRZEUGE							
	FUER WASSERFAHRZEUGE							
3276 55	UNTERSETZUNGSGETRIEBE	T	3 182	4 540	3 431	89 877	121 013	98 153
3276 56	WENDEGETRIEBE	T	4 388	4 735	3 892	89 185	95 069	86 904
3276 58	FUER SELBSTFAHRENDE GERAETE	T	19 676	20 164	19 695	242 105	254 036	248 472
3276 59	FUER SONST. FAHRZEUGE	T	7 238	8 162	10 690	96 406	103 823	136 849
3276 08	EINZEL- U. ERSATZTEILE	T	13 799	12 190	11 551	141 442	154 390	131 909
	STUFENLOS EINSTELLBARE GETRIEBE							
	FUER STATIONAERE ZWECKE U. FUER DEN ANTRIEB VON FAHRZEUGEN							
3276 71	MECHANISCHE	T	8 812	8 705	8 828	216 268	222 370	228 719
3276 74	HYDROSTATISCHE	T	649	467	453	22 221	18 290	18 377
3276 77	HYDRODYNAMISCHE	T	4 175	4 318	4 057	190 150	192 203	207 366
3276 09	EINZEL- U. ERSATZTEILE	T	1 927	1 375	1 276	95 905	98 160	95 459
3276 80	UNGLEICHFOERMIG UEBERSETZENDE GETRIEBE	T	-	-	-	-	-	-
3276	INSGESAMT	T	213 635	218 949	211 859	3 173 200	3 387 041	3 355 609
	WAEZLZLAGER							
3277 20	KUGELLAGER	T	45 639	40 949	38 261	1 184 940	1 095 302	1 023 677
3277 30	KEGELROLLENLAGER	T	25 934	26 679	23 524	457 743	507 687	459 181
3277 40	SONST. WAEZLZLAGER	T	46 384	52 351	48 441	1 256 466	1 414 294	1 358 339
3277 90	GEHAEUSE U. GEHAEUSETEILE FUER WAEZLZLAGER	T	11 218	9 683	6 702	60 721	63 051	57 808
3277 09	EINZEL- U. ERSATZTEILE	T	23 792	23 823	19 392	307 215	302 473	285 025
3277	INSGESAMT	T	152 967	153 486	136 320	3 267 085	3 382 807	3 184 030
	GLEITLAGER, KUPPLUNGEN U. SONST. ANTRIEBSELEMENTE							
	KUPPLUNGEN							
3278 41	FESTE KUPPLUNGEN	T	714	592	1 361	13 603	16 541	52 621
3278 42	FREIBEWEGLICHE KUPPLUNGEN	T	894	1 227	1 505	22 871	30 562	29 974
3278 43	GELENKWELLEN U. GELENKKUPP- LUNGEN	T	9 607	9 623	9 119	120 281	122 198	120 899
3278 44	DREHELASTISCHE KUPPLUNGEN	T	11 424	10 764	8 742	135 123	133 477	106 036
3278 45	REIBUNGSKUPPLUNGEN	T	5 636	5 581	5 527	115 279	126 643	111 067
3278 46	MAGNETKUPPLUNGEN	T	5 304	5 046	5 084	127 688	109 819	119 899
3278 47	FLUESSIGKEITSKUPPLUNGEN	T	762	806	682	25 450	27 524	23 115
3278 48	UEBERHOLUNGSKUPPLUNGEN	T	3 702	2 257	2 226	57 148	65 656	62 969
3278 08	ZUBEHOER, EINZEL- U. ERSATZ- TEILE	T	1 884	1 855	1 788	47 972	51 764	58 226
	GLEITLAGER U.A. ANTR. ELEMENTE							
3278 61	FUER DEN MOTORENB AU	T	961	914	838	45 394	47 191	45 441
3278 63	FUER DEN UEBRIGEN MASCHINENBAU	T		4 206	3 493		86 143	77 768
3278 65	GELENKLAGER, -KOEPE	T	.A	1 638	1 485	.A	53 377	54 797
3278 67	WELLEN (AUCH FORMWELLEN)	T	4 854	1 834	2 518	48 052	26 557	42 508
3278 69	FLACH- U. KEILRIEMENANTRIEBE SOWIE SONST. ZUGORGANANTRIEBE	T	6 791	6 279	6 125	39 481	39 842	41 180
3278 06	ZUBEHOER, EINZEL- U. ERSATZ- TEILE	T	.A	1 539	1 204	.A	20 434	18 222
	STAHLGELENKKETTEN							
3278 80	FUER FAHRRADER U. MOPEDS	T	3 114	2 247	2 239	20 809	15 444	15 518
3278 91	FUER ANDERE ZWECKE							
3278 92	ROLLEN- U. HUELSENKETTEN BIS 19,05 MM TEILUNG	T	11 452	11 136	10 952	90 062	84 612	84 868
3278 92	ROLLEN- U. HUELSENKETTEN UEBER 19,05 MM TEILUNG	T	14 591	11 866	9 273	103 527	90 474	66 596
3278 97	BUCHSEN U. FOERDERKETTEN	T	12 065	11 888	11 351	85 875	87 263	88 140
3278 99	SONST. STAHLGELENKKETTEN	T	3 957	4 141	3 657	27 102	28 688	24 471
3278	INSGESAMT	T	105 997	95 441	89 170	1 300 061	1 264 209	1 244 315
	ANDERE MASCHINENBAUERZEUGNISSE							
	BRENNER U. FEUERUNGEN							
3279 11	FUER FESTE BRENNSTOFFE	T ST	.A .A	.A .A	.A .A	.A .A	.A .A	.A .A
3279 14	FUER FLUESSIGE BRENNSTOFFE (BRENNER, EINSCHL. MOTOR, PUM- PE, STEUERGER. U. GEBLAESE)	T ST	10 943 378 760	9 310 425 134	8 993 435 018	292 945	286 207	307 625
3279 17	FUER GASFOERMIGE BRENNSTOFFE (BRENNER, EINSCHL. REGEL-, STEUER- U. SICHERUNGSGERAETE, MIT ODER OHNE GEBLAESE)	T ST	2 237 70 803	2 225 51 235	2 572 60 188	73 281	76 542	90 924
3279 18	FUER FLUESSIGE ODER GASFOERMI- GE BRENNSTOFFE (KOMBINIERTE OEL-/GASBRENNER)	T ST	.A .A	.A .A	.A .A	.A .A	.A .A	.A .A

10 PRODUKTION NACH GUETERARTEN UND GUETERKLASSEN

MELDE- NR	ERZEUGNIS	EINHEIT	M E N G E			W E R T I N 1000 DM		
			1981	1982	1983	1981	1982	1983
3279 20	FAHRZEUGWASCHANLAGEN	T	6 054	5 189	5 681			
	BODENREINIGUNGSMASCHINEN FUER GEWERBLICHE ZWECKE	ST	2 974	1 722	1 833	101 076	99 667	109 344
3279 31	KERNMASCHINEN	T	.	..A	..A			
3279 34	SPRUEHEXTRAKTIONSMASCHINEN	ST	.	..A	..A	.	..A	..A
3279 37	SCHEUERSAUGMASCHINEN	T	.	..A	..A	.	..A	..A
		ST	.	..A	..A	.	..A	..A
3279 51	ANDERE MASCHINEN U. APPARATE MANIPULATOREN, AUTOM. MATERIAL- U. WERKSTUECKZUFUHR- U. -ENT- NAHMEEINRICHTUNGEN	T	.	4 038	3 608			
		ST	.	2 639	5 476	.	170 723	220 854
3279 53	MONTAGEMASCHINEN U. -AUTOMATEN	T	.	2 293	3 082			
		ST	.	6 710	10 030	.	112 083	142 550
3279 55	HYDRAULISCHE AGGREGATE U. VEN- TILSTEUERUNGEN	T	255	205	148			
		ST	7 157	5 959	4 724	6 398	7 786	4 792
3279 59	SONST. MASCHINEN U. APP., A.N.G.	T	50 307	56 025	45 458	703 914	609 530	523 758
3279 80	ZUREHOER, EINZEL- U. ERSATZ- TEILE	T	63 556	58 748	61 907	577 364	600 122	590 615
3279 91	MASCHINENTEILE, A.N.G.							
	METALLSTOPFBUCHSENPACKUNGEN U. -DICHTUNGSRINGE	T	3 338	2 499	2 767	137 828	132 890	145 671
3279 95	SCHIFFSPROPPELLER, PROPPELLER- FLUEGEL U. VERSTELLPROPPELLER	T	6 112	6 457	7 157	161 906	171 502	189 023
3279 99	STOSSDAEMPFER FUER MASCHINEN, FLIEHKRAFTREGLER U. SONST.							
	MASCHINENTEILE, A.N.G.	T	25 591	14 525	12 075	329 606	133 945	119 546
3279	INSGESAMT	T	168 835	163 179	155 406	2 404 059	2 475 249	2 518 157
				
3295 17	REPARATUREN AN HOLZBE- U. -VERARBEITUNGSMA- SCHINEN	17 868	21 373	20 939
3295 20	AN NICHTELEKTRISCHEN KRAFTMA- SCHINEN	243 056	245 162	224 219
3295 33	AN GEWERBLICHEN KUEHLMOEBELN U. -GERAETEN, KAELTENMASCHINEN U. -ANLAGEN, WAERMEPUMPEN	27 854	22 383	22 771
3295 35	AN BAU-, BAUSTOFF-, KERAMIK- U. GLASMASCHINEN	156 856	140 415
3295 49	AN LANDMASCHINEN, MILCHWIRT- SCHAFTLICHEN MASCHINEN U. ACKERSCHLEPPERN	61 580	64 337	77 247
3295 65	AN TEXTIL- U. NAEMMASCHINEN	9 252	5 390
3295 80	AN SONST. MASCHINENBAUERZEUGN.	1 771 285	1 873 690	1 873 690
3295	INSGESAMT	2 203 358	2 290 648	2 564 671
3296 00	LOHNVEREDLUNGSARBEITEN AN MASCHI- NENBAUERZEUGNISSEN	334 159	324 995	323 492
3297 20	MONTAGEN VON NICHTELEKTRISCHEN KRAFT- MASCHINEN	277 188	295 856	354 425
3297 55	VON HEBEZEUGEN U. FOERDERMITTELN	225 740	313 156	307 956
3297 90	VON SONST. MASCHINENBAUERZEUG- NISSEN	2 095 982	2 223 190	2 262 695
3297	INSGESAMT	2 598 910	2 832 202	2 925 076
3298 00	DEMONTAGEN U. ABWRACKUNG VON MA- SCHINENBAUERZEUGNISSEN	1 103	2 405	4 749
STRASSENFAHRZEUGE								
(OHNE ACKERSCHLEPPER)								
PERSONENKRAFTWAGEN (AUCH DREIRAED- RIG) U. KLEINOMNIBUSSE (BIS 9 SITZPLAETZE), EINSCHL. FAHR- GESTELLE MIT MOTOR								
3311 10	MIT EINEM HUBRAUM BIS 1,0 L	ST	97 488	..A	..A	779 900	..A	..A
3311 20	MIT EINEM HUBRAUM UEBER 1,0 BIS 1,5 L	ST	1 016 092	..A	..A	9 873 519	..A	..A
3311 30	MIT EINEM HUBRAUM UEBER 1,5 BIS 2,0 L	ST	1 568 097	1 711 515	1 835 323	19 798 877	23 061 069	27 331 283
3311 40	MIT EINEM HUBRAUM UEBER 2,0 BIS 3,0 L	ST	546 067	555 515	570 984	12 557 308	14 103 299	15 780 885
3311 70	MIT EINEM HUBRAUM UEBER 3,0 L	ST	67 684	80 500	97 475	3 047 351	4 040 423	5 382 839
3311	INSGESAMT	ST	3 295 428	3 504 042	3 567 673	46 056 955	52 718 134	59 381 778
KOMBINATIONSKRAFTWAGEN (MEHR- ZWECKWAGEN) (AUCH DREIRAEDRIG), EINSCHL. FAHRGESTELLE MIT MOTOR								
3312 50	MIT EINEM HUBRAUM BIS 1,5 L	ST	..A	55 895	..A	..A	590 181	..A
3312 60	MIT EINEM HUBRAUM UEBER 1,5 BIS 2,0 L	ST	..A	157 620	..A	..A	2 110 096	..A
3312 80	MIT EINEM HUBRAUM UEBER 2,0 L	ST	..A	53 250	..A	..A	1 364 728	..A
3312	INSGESAMT	ST	294 963	266 765	307 330	4 114 540	4 065 005	4 921 948
LIEFER- U. LASTKRAFTWAGEN (AUCH DREIRAEDRIG), EINSCHL. FAHR- GESTELLE MIT MOTOR								
3313 10	BIS 4,0 T ZULAESSIGES GESAMT- GEWICHT	ST	.	117 877	131 910	.	2 084 440	2 320 438

10 PRODUKTION NACH GUETERARTEN UND GUETERKLASSEN

MELDE- NP	ERZEUGNIS	EINHEIT	M E N G E			W E R T I N 1000 DM		
			1981	1982	1983	1981	1982	1983
3313 20	UEBER 4,0 BIS 6,0 T ZULAESSIGES GESAMTGEWICHT	ST	.	20 889	22 222	.	674 568	708 212
3313 30	UEBER 6,0 BIS 10,0 T ZULAESSI- GES GESAMTGEWICHT	ST	.	37 011	40 748	.	1 711 504	1 901 336
3313 50	UEBER 10,0 BIS 12,0 T ZULAESSI- GES GESAMTGEWICHT	ST	.	10 760	8 037	.	599 871	447 482
3313 70	UEBER 12,0 BIS 15,0 T ZULAESSI- GES GESAMTGEWICHT	ST	.	9 294	6 416	.	749 832	469 455
3313 90	UEBER 15,0 T ZULAESSIGES GESAMTGEWICHT	ST	.	59 723	47 853	.	6 762 651	5 535 162
3313	INSGESAMT	ST	.	255 554	257 186	.	12 582 866	11 382 085
LASTKRAFTWAGEN MIT SPEZIALAUFBAU- TEN, EINSCHL. FAHRGESTELLE MIT MOTOR								
3314 11	KOMMUNALFAHRZEUGE	ST	.A	960	1 058	.A	112 705	87 058
3314 19	FEUERWEHRFAHRZEUGE	ST	.A	.A	.A	.A	.A	.A
3314 30	SONST. KOMMUNALFAHRZEUGE	ST	.	7 028	8 314	.	122 031	160 850
MOTORCARAVANS BIS 6,0 T ZULAESSIGES GESAMTGEWICHT								
3314 91	ANDERE LASTKRAFTWAGEN MIT SPE- ZIALAUFBAUTEN, HAUPTS. NICHT ZU BEFORDERUNGZWECKEN	ST	.	.A	-	.	.A	-
3314 95	BIS 6,0 T ZULAESSIGES GESAMTGEWICHT	ST	.	.A	-	.	.A	-
3314	INSGESAMT	ST	.	10 534	11 414	.	482 681	445 988
3315 00	OMNIBUSSE U. OBUSSE, EINSCHL. FAHRGESTELLE MIT MOTOR	ST	18 077	14 537	13 739	2 682 147	2 445 097	2 725 980
VERBRENNUNGSMOTOREN FUER KRAFT- WAGEN								
3318 32	OTTOMOTOREN, KREISKOLLENMOTOREN FUER PERSONENKRAFTWAGEN	ST * KW *	2 853 392 188 128 212	2 771 290 184 325 008	3 434 941 259 300 708	.	.	.
	DARUNTER ZUM ABSATZ BESTIMMT	ST KW	.A .A	319 840 21 897 810	522 557 45 927 938	.A	430 465	872 013
3318 35	FUER LIEFER-, LAST- U. ANDERE NUTZKRAFTWAGEN	ST * KW *	70 083 3 571 934	45 119 2 428 218	40 809 2 400 942	.	.	.
	DARUNTER ZUM ABSATZ BESTIMMT	ST KW	.A .A	- -	- -	.A	-	-
3318 51	DIESELMOTOREN FUER PERSONENKRAFTWAGEN	ST * KW *	1 064 596 68 312 422	1 005 087 62 934 885	753 740 45 599 322	.	.	.
	DARUNTER ZUM ABSATZ BESTIMMT	ST KW	212 303 13 171 581	145 298 11 617 334	117 158 10 144 995	868 149	981 387	901 159
3318 53	FUER LIEFER-, LAST- U. ANDERE NUTZKRAFTWAGEN	ST * KW *	- -	- -	- -	.	.	.
	DARUNTER ZUM ABSATZ BESTIMMT	ST KW	.A .A	- -	- -	.A	-	-
3318 70	GASTURBINEN FUER KRAFTWAGEN	ST * KW *	- -	- -	- -	.	.	.
	DARUNTER ZUM ABSATZ BESTIMMT	ST KW	.A .A	- -	- -	.A	-	-
3318	INSGESAMT	ST * KW *	3 988 071 260 012 568	3 821 496 249 688 111	4 229 490 307 300 972	.	.	.
	DARUNTER ZUM ABSATZ BESTIMMT	ST KW	600 985 40 033 525	465 138 33 515 144	639 715 56 072 933	1 347 816	1 411 852	1 773 172
3319 00	FAHRGESTELLE OHNE MOTOR FUER KRAFTWAGEN	ST	.A	.A	.A	.A	.A	.A
3321 00	SATTEL- U. SONST. STRASSENZUG- MASCHINEN, EINSCHL. MOTOREN	ST	29 608	30 134	20 866	3 449 176	3 750 805	2 554 586
3328 00	VERBRENNUNGSMOTOREN FUER ZUGMASCHINEN	ST * KW *	.A .A	.A .A	.A .A	.	.	.
	DARUNTER ZUM ABSATZ BESTIMMT	ST KW	.A .A	.A .A	.A .A	.A	.A	.A
ZUBEHOER, EINZEL- U. ERSATZTEILE FUER KRAFTWAGEN- U. KRAFTRAD- MOTOREN								
3331 20	GLEITLAGER EINSCHL. LAGERGEH.	639 647	612 043
3331 30	KOLBEN, KOLBENRINGE, ZYLINDER- LAUFBUCHSEN, VENTILE U.AE.	3 174 578	2 248 437	2 188 781
3331 50	PUMPEN F. VERBRENNUNGSMOTOREN	2 485 639	2 810 247
3331 60	ANDERE MOTORENTEILE (OHNE DICHTUNGEN)	3 958 770	2 061 079	1 955 371
3331 70	DICHTUNGEN	688 975	742 280	804 836
3331	INSGESAMT	7 822 323	8 177 082	8 371 278
RAHMEN, RAEDER U. FELGEN FUER KRAFTWAGEN								
3332 10	RAHMEN U. TRAEGER	525 293	492 114	497 157
3332 70	RAEDER, FELGEN U. NABEN	839 401	988 842	959 664
3332	INSGESAMT	1 364 694	1 480 956	1 456 821
TRIEBWERKSTEILE U. LENKUNGEN FUER KRAFTWAGEN U. -RAEDER								
3333 10	KUPPLUNGEN	911 804	890 212
3333 20	WELLEN, Z.B. KARDANWELLEN	1 051 669	1 038 121
3333 30	GETRIEBE	1 336 237	1 729 560	1 942 760

10 PRODUKTION NACH GUETERARTEN UND GUETERKLASSEN

MELDE- NR	ERZEUGNIS	EINHEIT	M E N G E			W E R T I N 1000 DM		
			1981	1982	1983	1981	1982	1983
3333 40	ANDERE TRIEBWERKSTEILE	-	-	-	-	-	879 618	925 322
3333 50	LENKUNGEN	-	-	-	-	539 482	745 848	845 480
3333 09	EINZEL- U. ERSATZTEILE	-	-	-	-	1 053 521	1 163 736	1 283 115
3333	INSGESAMT	-	-	-	-	-	6 482 235	6 925 010
3334 10	KUEHLER, BREMSAGGREGATE, STOSS- DAEMPFER U.AE. TEILE FUER KRAFT- WAGEN U. -RAEDER	-	-	-	-	446 693	436 499	416 061
3334 30	KUEHLER, KUEHLERTEILE U. KUEH- LERKRAEGER	-	-	-	-	1 631 811	1 718 646	1 740 888
3334 60	BREMSAGGREGATE FUER KRAFTFAHR- ZEUGE U. ANHAENGER	-	-	-	-	87 733	64 212	45 191
3334 70	ORGANE FUER KIPP- U. HEBEVOR- RICHTUNGEN, MECHANISCH, PNEU- MATISCH O. HYDRAULISCH	-	-	-	-	654 225	757 735	773 077
3334 90	STOSSDAEMPFER U. -TEILE	-	-	-	-	149 170	169 280	164 680
3334	ANHAENGER-KUPLUNGEN	-	-	-	-	2 969 632	3 146 372	3 139 897
3335 10	ANDERE KRAFTWAGENTEILE	-	-	-	-	-A	585 753	610 927
3335 80	AUTOHEIZUNGEN U. -ENTLUEFTUNGEN, KLIMAAANLAGEN	-	-	-	-	-A	3 172 558	3 265 181
3335	SONST. KRAFTWAGENTEILE,	-	-	-	-	4 139 601	3 758 311	3 876 108
3337 11	INSGESAMT	-	-	-	-	-	-	-
3337 11	KRAFTWAGENZUBEHOER	-	-	-	-	374 390	372 577	396 523
3337 19	SICHERHEITSGURTE ALLER ART	-	-	-	-	1 517 887	2 016 836	2 202 598
3337 90	ANDERES KRAFTWAGENZUBEHOER FUER KAROSSERIEN, AUFBAUTEN U. INNENAUSSTATTUNGEN	-	-	-	-	1 097 916	1 476 087	1 400 479
3337	SONST. ZUBEHOER SOWIE GARAGEN- U. WARTUNGSGERAET	-	-	-	-	2 990 193	3 865 500	3 999 600
3341 10	INSGESAMT	-	-	-	-	-	-	-
3341 10	KAROSSERIEN U. AUFBAUTEN FUER KRAFTWAGEN, ZUGMASCHINEN U. AN- HAENGER	ST	76 612	76 162	74 904	460 947	511 426	504 188
3341 20	KAROSSERIEN FUER PERSONENKRAFT- WAGEN	ST	57 139	56 485	50 006	993 368	1 047 562	878 290
3341 30	AUFBAUTEN	ST	2 722	2 501	2 167	168 265	166 692	155 817
3341 50	FUER LIEFER- U. LASTKRAFTWAGEN	ST	14 106	14 150	12 862	41 971	52 715	45 820
3341 90	FUER KOMMUNALFAHRZEUGE	ST	2 823	1 984	1 530	217 508	108 776	98 825
3341 09	FUER STRASSENZUGMASCHINEN U. ACKERSCHLEPPER	-	-	-	-	1 249 745	1 482 309	1 733 868
3341	FUER OMNIBUSSE, OBUSSE U. ANHAENGER	-	-	-	-	3 131 804	3 369 480	3 416 808
3343 00	EINZEL- U. ERSATZTEILE	-	-	-	-	-	-	-
3345 41	INSGESAMT	-	-	-	-	-	-	-
3345 41	FAHRGESTELLE FUER ANHAENGER	ST	59 182	76 482	65 108	60 118	68 339	55 438
3345 43	KRAFTWAGENANHAENGER	ST	49 557	38 709	37 840	136 866	107 488	84 692
3345 47	ZUR LASTENBEFOERDERUNG	ST	13 355	5 582	6 994	336 578	78 073	86 138
3345 62	EINACHSIG	ST	9 041	5 867	6 463	116 509	277 122	258 693
3345 64	BIS 10,0 T ZUL. GESAMTGEW.	ST	7 277	7 486	7 486	107 355	107 355	116 210
3345 66	UEBER 10,0 T ZUL. GESAMTGEW.	ST	3 114	2 520	2 520	61 741	61 741	54 925
3345 82	MIT SPEZIALAUFBAUTEN (AUCH ZUR PERSONENBEFOERDERUNG)	ST	53 967	44 475	43 289	605 139	481 227	505 722
3345 83	MOBILHEIME (MIT FAHRGESTELL)	ST	241	417	417	10 981	10 981	19 543
3345 85	CAMPING- U.A. WOHNANHAENGER	ST	9 495	7 992	6 049	454 349	392 802	246 633
3345 09	SATTELANHAENGER	ST	2 202	2 615	3 654	181 960	222 309	282 779
3345	ZUR LASTENBEFOERDERUNG	ST	-	-	-	554 611	587 126	477 688
3371	BIS 10,0 T ZUL. GESAMTGEW.	ST	-	-	-	2 386 012	2 326 224	2 133 023
3371	UEBER 10,0 T ZUL. GESAMTGEW.	ST	-	-	-	-	-	-
3371	MIT SPEZIALAUFBAUTEN	ST	-	-	-	-	-	-
3371	EINZEL- U. ERSATZTEILE	ST	-	-	-	-	-	-
3371	INSGESAMT	ST	-	-	-	-	-	-
3371 12	KRAFTRAEDER U. FAHRRAEDER MIT HILFSMOTOR	ST	29 056	72 547	95 585	34 115	92 321	119 073
3371 13	KRAFTRAEDER U. MOTORROLLER	ST	85 297	72 547	95 585	103 991	409 843	-A
3371 15	MIT GESCHWINDIGKEITSBEGRENZUNG	ST	48 610	62 886	-A	276 830	317 522	-A
3371 17	MIT EINEM HUBRAUM BIS 50 CM3	ST	-A	-A	-A	-A	-A	-A
3371 40	MIT EINEM HUBRAUM UEB. 50 CM3	ST	-A	-A	-A	-A	-A	-A
3371 70	OHNE GESCHWINDIGKEITSBEGRENZG.	ST	-A	-A	-A	-A	-A	-A
3371	MIT EINEM HUBRAUM BIS 50 CM3	ST	48 610	62 886	-A	276 830	317 522	-A
3371	MIT EINEM HUBRAUM UEB. 50 CM3	ST	-A	-A	-A	-A	-A	-A
3371	FAHRRAEDER MIT HILFSMOTOR	ST	29 056	72 547	95 585	34 115	92 321	119 073
3371	MOPEDS	ST	85 297	72 547	95 585	103 991	409 843	-A
3371	MOPAS	ST	218 657	135 433	-A	557 012	-	-
3371	INSGESAMT	ST	-	-	-	-	-	-
3372 10	KRAFTRAEDER U. FAHRRAEDER M. HILFSM. FUER KRAFTRAEDER OHNE GE- SCHWINDIGKEITSBEGRENZUNG	ST *	-A	-A	-A	-	-	-
3372 90	DARUNTER ZUM ABSATZ BESTIMMT	KW *	-A	-A	-A	-A	-A	-A
3372	FUER KRAFTRAEDER MIT GESCHWIN- DIGKEITSBEGRENZUNG U. FAHR- RAEDER MIT HILFSMOTOR	ST *	-A	-A	-A	-	-	-
3372	DARUNTER ZUM ABSATZ BESTIMMT	KW *	-A	-A	-A	-A	-A	-A
3372	INSGESAMT	ST	257 065	-A	-A	-	-	-
3372	DARUNTER ZUM ABSATZ BESTIMMT	KW	797 049	-A	-A	88 263	-A	-A
3372	INSGESAMT	ST	189 061	-A	-A	-	-	-
3372	DARUNTER ZUM ABSATZ BESTIMMT	KW	608 705	-A	-A	-	-	-

10 PRODUKTION NACH GUETERARTEN UND GUETERKLASSEN

MELDE- NR	ERZEUGNIS	EINHEIT	M E N G E			W E R T I N 1000 DM		
			1981	1982	1983	1981	1982	1983
3373 30	ZUBEHOER, EINZEL- U. ERSATZTEILE FUEER KRAFTRAEDER, A.N.G. FELGEN FUEER KRAFTRAEDER U. RAEDER FUEER MOTORROLLER	T ST	146 89 656	135 85 110	52 34 745		3 584	442
3373 70	SAETTEL, SOZIUSSITZE U. SITZ- BAENKE	T ST	.A .A	.A .A	.A .A		.A	.A
3373 80	SONST. ZUBEHOER U. TEILE A.N.G.	T	.A	.A	.A	.A	.A	.A
3373	INSGESAMT	111 825	112 399	105 717
3375 00	FAHRRADER (EINSCHL. KINDER- U. JUGENDFAHRRADER) (OHNE SPIEL- FAHRRADER)	ST	3 441 141	3 089 218	3 333 718	597 989	601 850	637 736
3376 10	ZUBEHOER, EINZEL- U. ERSATZTEILE FUEER FAHRRADER U. KINDERSPORT- FAHRZEUGE, A.N.G.	ST	682 540	656 552	587 806	26 949	32 941	29 877
3376 30	FAHRRADRAHMEN PEDALE	T PAAR	9 745 15 236 700	8 628 14 883 313	8 228 14 740 981			
3376 40	SPEICHEN U. NIPPEL, AUCH FUEER KRAFTRAEDER	T	4 799	3 701	4 033	30 344	26 857	30 620
3376 50	FELGEN	T ST	4 140 6 405 672	3 943 6 248 456	4 706 7 407 672			
3376 70	SAETTEL	T ST	.A .A	.A .A	.A .A	.A	.A	.A
3376 90	SONST. TEILE	T	.A	.A	.A	.A	.A	.A
3376	INSGESAMT	521 140	476 662	497 314
3381 10	KINDERWAGEN	ST	248 587	218 168	195 021	53 335	49 166	46 332
3381 50	KINDERSPORTWAGEN	ST	276 395	281 189	288 605	25 470	27 444	29 320
3381 09	ZUBEHOER, EINZEL- U. ERSATZTEILE	10 933	13 362	11 152
3381	INSGESAMT	89 738	89 972	86 804
3384 10	KRANKENFAHRSTUEHLE U. SELBSTFAHRER MOTORISCH BETRIEBEN	ST	5 794	5 379	5 869	24 996	26 029	31 744
3384 50	HANDBETRIEBEN	ST	88 714	81 087	78 777	69 850	69 097	72 098
3384 09	ZUBEHOER, EINZEL- U. ERSATZTEILE	8 854	6 791	6 788
3384	INSGESAMT	103 700	101 917	110 630
3387 10	GESPANNFAHRZEUGE ANHAENGER FUEER LANDW. ZWECKE U. ANDERE GESPANNFAHRZEUGE	ST	18 469	18 022	18 803	112 501	124 768	137 714
3387 09	ZUBEHOER, EINZEL- U. ERSATZTEILE	20 354	20 870	16 770
3395 10	REPARATUREN AN KRAFTWAGEN	5 331 127	5 343 081	5 259 799
3395 20	AN STRASSENZUGMASCHINEN	55 748	44 949	42 248
3395 30	AN ZUBEHOER, EINZEL- U. ERSATZ- TEILEN FUEER KRAFTWAGEN U. KRAFTWAGENMOTOREN	292 203	297 547	310 905
3395 41	AN KAROSSERIEN U. AUFBAUTEN FUEER KRAFTWAGEN, ZUGMASCHINEN U. KRAFTWAGENANHAENGER	351 096	325 495	308 656
3395 49	AN KRAFTWAGENANHAENGERN	59 666	51 865	50 703
3395 70	AN KRAFTRAEDERN (EINSCHL. MOTOREN) U. FAHRRADERN	2 365	1 062	924
3395 80	AN KINDERWAGEN, KRANKENFAHR- STUEHLEN U. GESPANNFAHRZEUGEN	2 024	1 843	2 321
3395	INSGESAMT	6 094 229	6 065 842	5 975 556
3397 00	MONTAGEN VON ERZEUGNISSEN DIESER GUETERGRUPPE	28 286	39 868	51 373
3398 00	LACKIERUNGEN AN STRASSENFAHRZEUGEN	105 792	107 586	112 111
WASSERFAHRZEUGE								
3411	HOCHSEE-, KUESTENFAHRGAST- U. FRACHTSCHIFFE	BRT ST						
3415	HOCHSEE- U. KUESTENSCHLEPPER, SEEGEHENDE EISBRECHER U. BERGUNGSSCHIFFE	BRT ST	.	530 171 91	760 491 117	.	2 505 298	3 570 558
3421	BINNENFAHRGAST- U. FRACHTSCHIFFE MIT EIGENANTRIEB	ST						
3423	BINNENFRACHTSCHIFFE OHNE EIGENANTRIEB	ST						
3425	BINNENSCHLEPPER, -BERGUNGS- SCHIFFE, -EISBRECHER U. HAFENSCHIFFE MIT EIGENANTRIEB	ST	63	50	52	113 957	103 259	149 358
3430	FISCHEREISCHIFFE	ST						
3440	BEHOERDEN- U. SONDERSCHIFFE FUEER DIE HOCHSEE- U. BINNEN- SCHIFFFAHRT	ST	.	.A	.A	.	.A	.A
3450	BOOTE U. JACHTEN (OHNE FALT- U. SCHLAUCHBOOTE)	ST	1 676	4 529	2 775	65 731	72 231	111 241
3471	SCHWIMMBAGGER, -KRANE, -DOCKS, HUB- BZW. ROHRINSELN U.AE.	ST						
3475	PONTONS U. SCHWIMMKOERPER	ST	47	.A	.A	123 051	.A	.A

10 PRODUKTION NACH GUETERARTEN UND GUETERKLASSEN

MELDE- NR	ERZEUGNIS	EINHEIT	M E N G E			W E R T I N 1000 DM		
			1981	1982	1983	1981	1982	1983
3480 00	SCHIFFBAULICHE EINZELTEILE	T	29 699	42 045	27 538	176 867	244 509	191 000
3495 00	FERTIGGESTELLTE REPARATUREN AN ERZEUGNISSEN DIESER GUETERGRUPPE	-	-	-	-	1 100 926	1 068 900	854 745
3497 00	FERTIGGESTELLTE MONTAGEN AN ERZEUGNISSEN DIESER GUETERGRUPPE	-	-	-	-	16 274	17 363	9 551
3498 00	FERTIGGESTELLTE UMBAUTEN AN ERZEUGNISSEN DIESER GUETERGRUPPE	-	-	-	-	302 817	309 548	219 588
ELEKTROTECHNISCHE ERZEUGNISSE								
ELEKTROMOTOREN U. -GENERATOREN GLEICHSTROMMOTOREN U. -GENERATO- REN (EINSCHL. GETRIEBEMOTOREN)								
3611 11	BIS 0,0375 KW	T	-	7 707	9 095	-	-	-
		ST	-	12 591	14 982	-	235 030	296 163
3611 12	UEBER 0,0375 BIS 0,075 KW	T	7 401	6 200	6 125	-	-	-
		ST	11 970 850	12 322 509	11 979 202	215 672	190 881	201 155
3611 14	UEBER 0,075 BIS 0,375 KW	T	7 226	6 530	7 556	-	-	-
		ST	3 842 083	3 368 664	4 026 275	146 521	137 933	157 562
3611 15	UEBER 0,375 BIS 0,75 KW	T	-	714	788	-	-	-
		ST	-	41 366	58 096	-	27 314	29 925
3611 16	UEBER 0,75 BIS 7,5 KW	T	4 055	3 501	3 289	-	-	-
		ST	96 709	64 365	67 474	116 831	112 484	117 823
3611 17	UEBER 7,5 BIS 75 KW	T	5 369	4 465	3 978	-	-	-
		ST	20 999	16 579	16 074	123 402	102 989	95 088
3611 18	UEBER 75 BIS 750 KW	T	4 334	5 208	5 001	-	-	-
		ST	2 890	2 636	2 532	107 505	101 729	88 151
3611 19	UEBER 750 KW	T	3 175	2 765	2 730	-	-	-
		ST	237	127	89	68 955	55 982	56 488
EINPHASEN-WECHSELSTROMMOTOREN (EINSCHL. GETRIEBEMOTOREN)								
3611 22	BIS 0,0075 KW	T *	-	654	562	-	-	-
		ST *	-	4 138 033	3 857 439	-	-	-
	DARUNTER ZUM ABSATZ BESTIMMT	T	-	506	421	-	-	-
		ST	-	1 252 062	897 346	-	31 411	23 957
3611 24	UEBER 0,0075 BIS 0,05 KW	T *	-	9 577	8 844	-	-	-
		ST *	-	9 846 788	9 648 726	-	-	-
	DARUNTER ZUM ABSATZ BESTIMMT	T	-	9 242	8 663	-	-	-
		ST	-	9 288 564	9 237 664	-	165 560	166 187
3611 26	UEBER 0,05 BIS 0,375 KW	T *	-	36 790	31 870	-	-	-
		ST *	-	8 488 502	9 232 939	-	-	-
	DARUNTER ZUM APSATZ BESTIMFT	T	-	23 744	21 651	-	-	-
		ST	-	6 946 875	7 418 639	-	319 436	336 486
3611 28	UEBER 0,375 KW	T *	.A	.A	.A	-	-	-
		ST *	.A	.A	.A	-	-	-
	DARUNTER ZUM ABSATZ BESTIMMT	T	37 892	6 211	6 744	-	-	-
		ST	16 616 234	923 459	1 042 918	542 592	78 385	89 751
MEHRPHASEN-WECHSELSTROMMOTOREN (EINSCHL. GETRIEBEMOTOREN)								
3611 30	REPULSIONS- U. DREHSTROMKOMMU- TATORMOTOREN	T	.A	2 952	2 825	.A	-	-
		ST	.A	23 234	20 848	.A	56 186	55 053
DREHSTROM- U. ZWEIPHASEN- WECHSELSTROMMOTOREN								
3611 41	BIS 0,05 KW	T *	-	.A	.A	-	-	-
		ST *	-	.A	.A	-	-	-
	DARUNTER ZUM ABSATZ BESTIMMT	T	-	525	363	-	-	-
		ST	-	88 379	76 369	-	19 934	18 919
3611 42	UEBER 0,05 BIS 0,375 KW	T *	.A	7 887	7 060	-	-	-
		ST *	.A	985 489	889 398	-	-	-
	DARUNTER ZUM ABSATZ BESTIMMT	T	7 495	5 874	5 639	-	-	-
		ST	1 103 097	652 716	623 369	167 175	142 272	142 420
3611 45	UEPER 0,375 BIS 7,5 KW	T	72 758	76 218	74 214	-	-	-
		ST	2 190 341	2 212 244	2 308 242	793 476	862 366	856 297
3611 46	UEBER 7,5 BIS 75 KW	T	38 938	34 305	31 670	-	-	-
		ST	256 033	198 053	169 827	344 601	325 323	311 188
3611 47	UEBER 75 KW IN NIEDERSPAN- NUNGSAUSFUEHRUNG (BIS 1 KV)	T	-	15 434	12 888	-	-	-
		ST	-	14 042	11 639	-	173 986	150 342
3611 48	UEBER 75 BIS 750 KW IN HOCH- SPANNUNGSAUSF. (UEBER 1 KV)	T	-	5 810	5 031	-	-	-
		ST	-	2 927	1 347	-	75 645	65 098
3611 49	UEBER 750 KW IN HOCHSPAN- NUNGSAUSF. (UEBER 1 KV)	T	31 027	11 530	9 958	-	-	-
		ST	16 888	937	689	372 668	167 815	129 057
WECHSELSTROMGENERATOREN EIN- U. MEHRPHASEN-WECHSEL- STROMGENERATOREN								
3611 51	BIS 7,5 KVA	T	752	529	498	-	-	-
		ST	25 798	23 280	21 002	10 783	10 844	9 919
3611 52	UEBER 7,5 BIS 75 KVA	T	932	1 039	992	-	-	-
		ST	4 026	4 348	4 289	19 602	23 642	22 948
3611 53	UEBER 75 BIS 750 KVA	T	5 128	4 508	3 971	-	-	-
		ST	3 939	3 546	3 099	63 810	63 419	54 920
3611 54	UEBER 750 BIS 3000 KVA	T	-	4 653	3 592	-	-	-
		ST	-	821	566	-	76 473	59 974
3611 56	UEBER 3000 KVA	T	-	-	-	-	-	-
		ST	-	-	-	-	-	-
3611 60	TURBOGENERATOREN	T	.A	22 165	13 872	.A	-	-
		ST	.A	230	111	.A	404 671	285 122
STROMERZEUGUNGSAGGREGATE ANGETRIEBEN DURCH OTTOMOTOREN								
3611 72	BIS 7,5 KVA	T	1 745	1 411	1 415	-	-	-
		ST	33 827	26 544	23 725	49 860	41 512	37 456
3611 73	UEBER 7,5 KVA	T	119	122	123	-	-	-
		ST	116	233	333	3 118	2 897	3 609

10 PRODUKTION NACH GUETERARTEN UND GUETERKLASSEN

MELDE- NR	ERZEUGNIS	EINHEIT	M E N G E			W E R T I N 1000 DM		
			1981	1982	1983	1981	1982	1983
ANGETRIEBEN DURCH DIESELMOTOREN U. SONST. KRAFTMASCHINEN								
3611 74	BIS 7,5 KVA	T		331	361			
		ST		1 835	1 592			
3611 75	UEBER 7,5 BIS 75 KVA	T	3 753	3 050	3 090		11 710	11 481
		ST	5 829	2 738	2 115	83 497	76 947	69 095
3611 76	UEBER 75 BIS 225 KVA	T	2 675	2 686	2 999			
		ST	832	1 003	1 108	46 590	69 561	60 634
3611 77	UEBER 225 BIS 750 KVA	T		4 966	4 466			
		ST		853	887		128 192	125 620
3611 78	UEBER 750 KVA	T	8 847	3 764	2 144			
		ST	1 254	213	119	290 225	148 006	53 074
3611 80	FAHRMOTOREN	T	2 192	3 309	2 314			
		ST	18 448	21 071	24 349	72 992	107 383	94 733
3611 95	ALLSTROM-(UNIVERSAL-)MOTOREN	T *	-	5 717	7 123			
		ST *	-	3 362 579	4 243 053	-	-	-
	DARUNTER ZUM ABSATZ BESTIMMT	T	-	3 351	4 374			
		ST	-	1 966 743	2 679 360	-	124 974	146 908
3611 99	ELEKTRO-SONDERMASCHINEN	T	8 944	3 998	6 755			
		ST	242 865	228 630	215 166	251 711	126 927	180 144
3611 09	ZUBEHOER, EINZEL- U. ERSATZTEILE	T	43 683	47 383	48 472	468 804	468 153	480 797
3611	INSGESAMT	T *	-A	-A	-A			
	DARUNTER ZUM ABSATZ BESTIMMT	T	334 667	336 705	318 070	5 132 430	5 267 972	5 084 444
		-	-	-	-			
TRANSFORMATOREN VORSCHALTGERAETE								
3612 11	FUER NIEDERSpannungs-LEUCHT- STOFFLAMPEN	ST	14 861 493	16 426 043	19 667 074	55 038	65 933	84 979
3612 15	FUER SONST. ENTLADUNGSLAMPEN	ST	1 552 018	1 612 862	1 771 899	32 229	38 781	36 055
TRANSFORMATOREN MIT FLUESSIG- KEITISOLATION								
3612 32	BIS 650 KVA	ST	18 613	15 287	14 996	151 158	145 301	134 918
3612 33	UEBER 650 BIS 1 600 KVA	ST	4 426	3 562	2 600	85 888	74 134	59 472
3612 34	UEBER 1 600 BIS 10 000 KVA	ST	588	674	603	47 407	52 933	54 623
3612 39	UEBER 10 000 KVA	ST	644	554	461	488 592	476 955	461 321
TROCKENTRANSFORMATOREN								
3612 42	BIS 0,010 KVA	ST		8 056 346	11 678 036		67 054	81 885
3612 45	UEBER 0,010 BIS 1 KVA	ST		8 393 640	9 553 341		160 470	177 777
3612 47	UEBER 1 BIS 16 KVA	ST	19 930 673	2 809 067	2 771 475	316 626	83 590	87 576
3612 48	UEBER 16 KVA	ST	13 299	15 026	16 420	102 757	120 107	119 217
3612 50	STELL-(REGEL-)TRANSFORMATOREN	ST	204 835	114 546	130 454	24 728	20 046	23 649
MESSWANDLER								
3612 62	STROMWANDLER							
	BIS 36 KV	ST		462 314	408 152		67 285	64 664
3612 63	UEBER 36 KV	ST	473 993	4 855	3 552	107 961	39 909	41 956
SPANNUNGSWANDLER								
3612 66	BIS 36 KV	ST		26 019	24 416		17 130	16 712
3612 67	UEBER 36 KV	ST	70 341	2 197	2 751	38 296	18 617	21 388
DROSSELN UND SPULEN								
3612 81	TRANSDUKTORDROSSELN	ST	-A	-A	-A	-A	-A	-A
	DROSSELSPULEN							
3612 84	OHNE EISENKERN	ST	87 181	403 939	99 787	1 933	3 334	2 524
3612 85	MIT EISENKERN	ST	2 565	7 129	11 522	33 546	60 280	53 647
3612 90	SONSTIGE TRANSFORMATOREN	ST	-A	-A	-A	-A	-A	-A
3612 09	ZUBEHOER, EINZEL- U. ERSATZTEILE	T	35 207	35 463	35 495	235 104	234 927	241 702
3612	INSGESAMT	-	-	-	-	1 742 012	1 769 998	1 790 731
STROMRICHTER								
3613 41	EINKRISTALLGLEICHRICHTERELEMENTE U. -SAETZE, NICHT STEUERBAR	T	664	691	606			
		ST	84 456 378	78 837 492	96 557 127	60 338	59 275	57 256
3613 45	THYRISTOREN, TRIACS U. DGL.	T	288	249	301			
		ST	7 146 484	6 184 839	4 700 228	105 649	92 204	87 945
3613 50	MEHRKRISTALLGLEICHRICHTERELEMENTE U. -SAETZE	T	152	97	83			
		ST	29 572 845	19 413 490	16 550 803	26 202	19 965	17 102
HALBLEITER-STROMRICHTERGERAETE								
3613 71	HALBLEITER-NETZGERAETE M. ELEK- TRON. GEREGLTEM GLEICH- ODER WECHSELSPANNUNGSAUSGANG	T	-	6 530	6 397			
		ST	-	3 473 750	3 753 905	-	246 535	275 905
HALBLEITER-LADGERAETE FUER AKKUMULATOREN								
3613 72	FUER STARTEPAKKUMULATOREN	T		3 367	2 731			
		ST		1 071 168	720 020		43 168	37 105
3613 73	FUER ANDERE AKKUMULATOREN	T	9 148	2 651	2 570			
		ST	2 580 163	239 453	180 736	169 411	76 453	63 406
HALBLEITER-STROMRICHTERGERAET FUER GLEICHSTROMMOTOREN								
3613 74	BIS 100 KW	T		2 171	2 406			
		ST		91 432	90 210		101 565	111 725
3613 75	UEBER 100 KW	T	3 064	499	447			
		ST	142 091	10 036	3 700	196 421	63 953	52 163
3613 76	HALBLEITER-STROMRICHTERGERAETE FUER EINPHASEN- U. MEHRPHASEN- WECHSELSTROMMOTOREN	T	-	858	887			
		ST	-	45 626	40 651	-	80 951	84 770
3613 79	SONSTIGE-HALBLEITER-STROMRICHT- TERGERAETE	T	-	1 695	2 300			
		ST	-	128 551	43 242	-	110 320	135 950
3613 99	SONSTIGE STROMRICHTER	T	374	356	230			
		ST	13 417	13 064	10 291	11 906	12 069	10 109
3613 09	ZUBEHOER, EINZEL- U. ERSATZTEILE	T	455	2 448	2 434	30 897	43 454	51 763
3613	INSGESAMT	-	-	-	-	942 515	949 912	985 199

10 PRODUKTION NACH GÜTERARTEN UND GÜTERKLASSEN

MELDE- NR	ERZEUGNIS	EINHEIT	M E N G E			W E R T I N 1000 DM		
			1981	1982	1983	1981	1982	1983
ELEKTRISCHE AKKUMULATOREN								
BLEIAKKUMULATOREN								
3615 20	BIS 7 KG (TROCKENGEWICHT)	T		6 642	6 604			
		ST		1 318 936	1 432 237		61 435	62 562
3615 41	UEBER 7 KG (TROCKENGEWICHT)	T		17 584	15 880			
	TRAKTIONSAKKUMULATOREN	ST		755 980	859 502		280 623	263 942
3615 43	STARTERAKKUMULATOREN	T		135 644	126 478			
		ST		9 915 376	9 419 673		785 505	723 432
3615 45	ANDERE BLEIAKKUMULATOREN UEBER 7 KG (TROCKENGEWICHT)	T	167 904	6 788	6 342			
		ST	12 201 582	692 714	438 299	1 158 512	99 940	99 385
3615 90	SONSTIGE AKKUMULATOREN	T	1 941	2 219	.A			
		ST	5 377 764	7 088 992	.A	91 051	109 461	.A
3615 09	ZUBEHOER, EINZEL- U. ERSATZTEILE	T	178	314	.A	2 369	6 498	.A
3615	INSGESAMT	1 251 932	1 343 462	1 253 866
PRIMAERELEMENTE U. -BATTERIEN								
MIT EINEM VOLUMEN BIS 300 CCM								
MANGANDIOXIDELEMENTE U. -BATTE- RIEN								
3616 11		T	.	24 243	.A	.	214 207	.A
3616 15	PRIMAERELEMENTE U. -BATTERIEN SONSTIGER ART	T	.	.A	.A	.	.A	.A
3616 30	MIT EINEM VOLUMEN UEBER 300 CCM	T	.	.A	.A	.	.A	.A
3616 09	ZUBEHOER, EINZEL- U. ERSATZTEILE	T	.	.A	.A	.	.A	.A
3616	INSGESAMT	T	26 437	25 752	30 138	257 163	278 352	300 531
STARKSTROMKONDENSATOREN								
KONDENSATOREN FUER ENTLADUNGS- LAMPEN								
3617 11		ST	9 934 957	10 986 527	9 775 584	30 819	34 449	32 700
3617 13	DREHSTROM-LEISTUNGSKONDENSATOREN MIT NENNSPANNUNGEN UNTER 1 KV (BIS 60 HZ), ALLE LEISTUNGEN	ST	182 050	.A	.A	38 327	.A	.A
3617 16	EINPHASEN-LEISTUNGSKONDENSATOREN MIT NENNSPANNUNGEN UNTER 1 KV (BIS 60 HZ), ALLE LEISTUNGEN	ST	.A	.A	.A	.A	.A	.A
3617 18	MITTELSpannungskondensatoren AB 1 KV (BIS 60 HZ), ALLE LEISTUN- GEN IN EINPHASEN- UND DREH- STROMSCHALTUNG	ST	.A	.A	.A	.A	.A	.A
3617 20	MOTORKONDENSATOREN	ST	14 945 822	15 837 735	16 169 844	61 499	65 452	64 971
3617 40	FUNKENTSTOERKONDENSATOREN	ST	82 447 317	84 541 663	85 014 258	50 568	36 595	33 612
3617 50	KONDENSATOREN FUER DIE LEI- STUNGSELEKTRONIK	ST	2 408 725	651 218	544 755	16 208	12 628	18 277
3617 60	GLEICHSPANNUNGS-KONDENSATOREN	ST	.A	243 752	254 757	.A	7 122	7 639
3617 92	LEISTUNGSKONDENSATOREN FUER IN- DUKTIONSEINRICHTUNGEN (ALLE FREQUENZEN)	ST	203 360	226 270	171 811	15 863	17 267	14 124
3617 99	SONSTIGE STARKSTROMKONDENSATOREN	ST	218 169	208 133	184 575	10 767	17 321	12 568
3617 09	ZUBEHOER, EINZEL- U. ERSATZTEILE	T	.A	35	33	.A	2 125	2 411
3617	INSGESAMT	248 792	237 003	235 557
HOCHSPANNUNGSSCHALTGERAETE U. AN- LAGEN AB 1000 V								
3621 11	TRENNER UNTER 60 KV	ST	.A	.A	14 424	.A	.A	16 661
3621 12	LEISTUNGS- U. LASTTRENNER UNTER 60 KV	ST	46 686	41 151	40 887	82 436	74 867	74 374
3621 15	LEISTUNGSSCHALTER UNTER 60 KV	ST	13 552	13 008	11 597	140 750	124 776	109 263
3621 33	TRENNER AB 60 KV Z.B. SICHERUNGS-, LAST-, LEISTUNGSTRENNER	ST	2 800	2 609	2 388	46 855	36 976	45 191
3621 35	LEISTUNGSSCHALTER AB 60 KV	ST	1 186	1 237	976	167 976	194 732	157 477
3621 40	SONSTIGE HOCHSPANNUNGSSCHALT- GERAETE	ST	.A	.A	.A	.A	.A	.A
3621 50	WIDERSTAEDE U. WIDERSTANDSGE- RAETE AB 1000 V	ST	.	.A	.A	.	.A	.A
3621 70	HOCHSPANNUNGSSICHERUNGEN (AUCH HOCHSPANNUNGSSCHMELZSTREIFEN, ABER OHNE SICHERUNGSUNTER- TEILE)	ST	284 637	261 773	233 643	19 646	19 117	17 753
3621 80	UEBERSpannungsschutzgeraete Z.B. UEBERSpannungsableiter	ST	132 523	95 744	81 121	31 897	26 746	28 495
3621 93	HOCHSPANNUNGSSCHALTFELDER DER OFFENEN BAUWEISE DER GEKAPSELTEN BAUWEISE UNTER 60 KV	ST	7 993	6 446	6 481	56 892	63 709	54 980
3621 94	MIT AUSZIEHBAREN GERAETEN	ST	9 015	13 282	10 304	237 370	336 482	287 159
3621 96	MIT FEST EINGEBAUTEN GERAETEN	ST	31 795	29 712	23 317	225 493	250 601	189 320
3621 97	AB 60 KV MIT AUSZIEHBAREN ODER FEST EINGEBAUTEN GE- RAETEN	ST	707	811	748	308 475	375 295	399 614
3621 08	ZUBEHOER, EINZEL- U. ERSATZ- TEILE	T	.	.A	24 651	.	.A	202 212
3621	INSGESAMT	1 518 346	1 748 948	1 611 264

10 PRODUKTION NACH GUETERARTEN UND GUETERKLASSEN

MELDE- NR	ERZEUGNIS	EINHEIT	M E N G E			W E R T I N 1000 DM		
			1981	1982	1983	1981	1982	1983
NIEDERSpannungSSCHALTGERAETE U. -ANLAGEN UNTER 1000 V								
3622 11	EINFACHE HANDSCHALTGERAETE	ST		3 232 325	3 274 979		113 350	121 987
3622 13	LEER- U. LASTSCHALTER	ST	9 702 560	2 750 659	2 775 984	234 891	65 563	65 855
	SONSTIGE EINFACHE HANDSCHALT- GERAETE	ST						
3622 14	BEFEHLSCHALTER	ST	28 597 391	22 359 938	22 007 301	283 410	270 184	278 703
3622 16	POSITIONS-, NAHERUNGSSCHALTER	ST						
3622 17	SONSTIGE BEFEHLSCHALTER	ST	69 700 938	94 169 165	119 075 799	131 183	141 587	149 879
	SCHNAPPSCHALTER (MIKROSCHALTER, AUCH ELEKTRONISCH)	ST						
3622 18	ANLASSER U. STELLER	ST	548 640	466 061	395 556	62 363	58 857	50 093
	SCHLOSSSCHALTER	ST						
3622 22	BIS 40 A NENNSTROM 1)	ST	3 668 508	3 566 559	3 545 769	130 807	134 328	142 002
3622 23	UEBER 40 A NENNSTROM 1)	ST	362 104	346 461	399 188	173 201	177 577	194 414
	SCHUETZE	ST						
3622 26	HILFS- U. STEUERSCHUETZE	ST	8 461 310	7 361 226		169 854	155 236	
	ANDERE SCHUETZE	ST						
	Z.B. MOTORSCHUETZE	ST						
3622 27	BIS 10 A DAUERSTROM	ST		3 017 023	3 670 118		50 974	67 753
3622 28	UEBER 10 BIS 32 A DAUERSTROM	ST		4 577 295	4 384 189		131 632	148 108
3622 29	UEBER 32 A DAUERSTROM	ST	19 181 281	1 694 251	1 129 134	544 535	194 601	181 607
	AUSLOESER U. ANBAURELAIS	ST						
3622 33	THERMISCH VERZOEGERTE UEBER- STROMAUSLOESER	ST		6 974 474	8 777 399		95 087	106 978
3622 34	SONSTIGE AUSLOESER U. ANBAU- RELAIS	ST	10 209 740	3 414 569	3 042 241	152 729	48 069	42 428
	WAECHTER FUER NICHTELEKTRISCHE GROSSEN	ST						
3622 36	TEMPERATURWAECHTER	ST	48 459 612	59 100 650	69 686 007	259 105	264 678	279 524
3622 39	SONSTIGE WAECHTER FUER NICHT- ELEKTRISCHE GROSSEN	ST	663 516	732 873	810 382	28 488	32 767	33 381
	ANDERE NIEDERSpannungSSCHALT- GERAETE	ST						
3622 41	SCHIENENVERTEILUNGEN	ST	130 488	131 446	114 444	28 438	31 354	27 342
3622 45	KRAFT- U. GERAETESTECKVOR- RICHTUNGEN	ST	6 703 545	7 005 774	6 728 741	110 688	100 059	97 839
3622 49	SONSTIGE NIEDERSpannungs- SCHALTGERAETE	T	4 627	4 826	4 963	139 995	161 075	148 847
3622 50	NIEDERSpannungs-HOCHLEISTUNGS- (NH-)SICHERUNGEN	ST	13 795 654	14 703 374	14 323 425	69 965	70 396	67 996
3622 60	NIEDERSpannungs-WIDERSTAEENDE U. -WIDERSTANDSGERAETE	ST						
	UNTER 1000 V	ST		2 642 944	1 949 613		55 075	51 987
	NIEDERSpannungs-SCHALTFELDER, -SCHRAENKE U. -TAFELN	ST						
3622 72	MIT AUSZIEHBAREN U. STECK- BAREN GERAETEN	ST	132 031	119 146	119 370	215 067	259 064	270 086
3622 73	MIT FEST EINGEBAUTEN GERAETEN	ST	1 321 342	1 048 497	1 006 080	936 880	926 443	851 156
	GEKAPSELTE VERTEILUNGEN	ST						
3622 77	EXPLOSIONS- U. SCHLAGWETTER- GESCHUETZTE VERTEILUNGEN	ST		1 277 767	1 205 845		145 801	142 784
3622 79	ANDERE GEKAPSELTE VERTEILUNGEN	ST						
	Z.B. AUS GUSS, STAHLBLECH, ISOLIERSTOFF	ST	1 427 879	1 403 589	202 800	277 026	170 710	111 455
3622 80	EINBAUFERTIGE SCHALTSCHRAENKE OHNE ARMIERUNG OD. BESTUECKUNG	ST	2 718 294	1 226 253	1 936 898	269 365	262 949	295 000
3622 08	ZUBEHOER, EINZEL- U. ERSATZ- TEILE	T		17 122	15 717		326 333	321 535
3622	INSGESAMT	-				4 423 605	4 534 586	4 492 421
INSTALLATIONSGERAETE BIS 1000 V								
	INSTALLATIONSSCHALTER	1000 ST						
3623 12	NICHT REGELBAR	1000 ST	58 203	45 869	48 240	180 587	163 937	194 125
3623 13	REGELBAR (DIMMER)	1000 ST	4 131	4 036	3 050	49 942	44 383	46 431
3623 14	GERAETESCHALTER	1000 ST						
3623 18	PAKETSCHALTER	1000 ST	134 480	141 633	152 181	224 706	239 264	247 514
3623 21	STECKDOESEN	1000 ST						
3623 24	STECKER	1000 ST	72 238	73 981	79 943	66 930	72 283	78 474
3623 29	SONSTIGE STECKVORRICHTUNGEN	1000 ST	17 917	11 801	15 882	31 325	36 355	42 679
	FASSUNGEN	1000 ST						
3623 32	FUER GLUEHLAMPEN	1000 ST		78 760	64 470		58 098	51 635
3623 36	FUER ENTLADUNGSLAMPEN	1000 ST	188 961	87 164	118 673	113 342	41 807	53 495
	ABZWEIGDOESEN	1000 ST						
3623 45	AUS ISOLIERSTOFF	1000 ST		33 831	36 616		72 254	67 915
3623 48	AUS SONSTIGEN WERKSTOFFEN	1000 ST	37 191	1 522	1 540	70 621	4 441	4 319
3623 52	VERTEILUNGSTAFELN U. -SCHRAENKE	1000 ST	1 744	1 585	1 549	134 303	131 204	141 573
3623 56	ZAEHLERTAFELN U. -SCHRAENKE	1000 ST	1 260	1 265	1 318	152 531	164 689	183 448
3623 60	INSTALLATIONSSICHERUNGSELEMENTE	1000 ST	59 042	51 943	57 348	67 475	56 464	58 149
3623 70	SCHMELZEINSAETZE ALLER ART FUER Spannungen ueber 100 V	1000 ST	75 835	76 183	63 836	36 152	37 619	35 184
3623 80	INSTALLATIONSELBSTSCHALTER	1000 ST	28 027	25 982	30 996	261 599	247 072	281 766
3623 91	KLEMMEN, REIHENKLEMMEN U. DGL.	1000 ST	898 300	924 943	999 172	306 302	316 881	337 700
3623 99	SONSTIGE INSTALLATIONSGERAETE	1000 ST	34 032	33 229	40 859	194 077	179 856	205 413
3623 09	ZUBEHOER, EINZEL- U. ERSATZTEILE	T	30 381	27 048	33 693	310 933	311 178	375 765
3623	INSGESAMT	-				2 413 127	2 373 367	2 638 981
ELEKTROROHRE								
	ISOLIERROHRE AUS KUNSTSTOFF	T						
3624 71	STARR	1000 LFD.M	13 974	11 445	10 286			
		T	29 202	24 760	26 069	32 760	26 958	23 840
3624 75	FLEXIBEL	1000 LFD.M		5 457	6 646			
		T		75 983	94 016		26 639	34 091
3624 80	ISOLIERROHRE AUS METALL U. SONSTIGE ELEKTROROHRE	T		9 664	9 559			
		1000 LFD.M		34 253	35 368		32 138	33 208
3624 09	ZUBEHOER, EINZEL- U. ERSATZTEILE	T	1 501	2 281	2 133	18 120	19 398	20 997
3624	INSGESAMT	-				125 760	105 133	112 136

1) UNTER NENNSTROM WIRD DIE THERMISCHE DAUERBELASTBARKEIT DER SCHALTSTUECKE VERSTANDEN, IN ZWEIFELSFÄLLEN BEZOGEN AUF 380 V.

10 PRODUKTION NACH GUETERARTEN UND GUETERKLASSEN

MELDE- NR	ERZEUGNIS	EINHEIT	M E N G E			W E R T I N 1000 DM		
			1981	1982	1983	1981	1982	1983
	ISOLIERTE DRAEHTE U. LEITUNGEN							
3625 11	LACKIERTE U. EMAILLIERTE DRAEHTE	T	63 880	62 532	66 286	383 889	395 475	421 429
3625 15	UMSPANNENE DRAEHTE	T	13 078	12 778	11 213	93 120	100 085	96 903
3625 30	ISOLIERTE STARKSTROMLEITUNGEN	T	189 763	166 283	175 890	1 123 248	1 013 828	1 066 678
3625 40	ISOLIERTE FERNMELDELEITUNGEN, -SCHNUERE U. -DRAEHTE	T	27 321	22 639	20 559	328 972	296 968	262 118
3625 60	FAHRZEUGLEITUNGEN U. -KABELSAETZE	T	34 836	38 004	44 291	492 604	597 304	760 041
3625 80	GERAETEANSCHLUSSLEITUNGEN	T	26 576	28 281	32 004	188 909	233 091	227 566
3625 90	SONSTIGE DRAEHTE U. LEITUNGEN	T	36 672	42 766	48 200	232 576	315 502	332 365
3625	INSGESAMT	T	392 126	373 283	398 443	2 843 318	2 952 253	3 167 100
	KABEL							
3626 12	SCHIFFSKABEL	T	4 407	8 034	5 145	32 170	50 252	34 152
	SONST. STARKSTROMKABEL							
3626 13	PAPIERISOLIERT	T	34 239	30 828	31 951	167 901	159 605	175 307
3626 15	KUNSTSTOFF- U. ANDERS ISOLIERT	T	232 261	227 923	218 488	1 239 795	1 187 394	1 144 012
3626 19	OEL- U. DRUCKKABEL	T	37 573	10 050	7 032	172 814	97 713	107 123
	FERNMELDEKABEL							
3626 21	PAPIERISOLIERT	T	31 751	14 274	12 530	234 672	140 877	131 087
3626 25	KUNSTSTOFF- U. ANDERS ISOLIERT	T	75 771	100 308	83 956	657 531	780 835	754 966
3626 50	HOCHFREQUENZKABEL	T	11 550	14 576	16 346	118 108	143 025	173 111
3626 90	SONST. KABEL	T	8 815	2 745	2 984	38 257	32 477	40 570
3626	INSGESAMT	T	436 367	408 738	378 432	2 661 248	2 592 178	2 560 328
	KABELGARNITUREN							
3627 10	STARKSTROMKABELGARNITUREN	T	10 691	9 221	9 782	84 311	99 748	158 900
3627 50	FERNMELDEKABELGARNITUREN	T	2 177	2 117	2 844	96 545	85 393	88 553
3627 09	SONST. KABELGARNITUREN SOWIE ZUBEHOER, EINZEL- U. ERSATZTEILE	T	5 398	8 897	11 936	123 070	80 365	93 179
3627	INSGESAMT	T	18 266	20 235	24 562	303 926	265 506	340 632
	FREILEITUNGSARMATUREN							
3628 10	HOCHSPANNUNGS-FREILEITUNGS- ARMATUREN	T	3 219	3 048	2 712	43 039	40 184	36 084
3628 50	NIEDERSPANNUNGS-FREILEITUNGS- ARMATUREN	T	3 273	3 013	2 983	46 933	43 880	44 933
3628 09	SONST. FREILEITUNGSARMATUREN U. ZUBEHOER, EINZEL- U. ERSATZTEILE	T	2 705	2 821	2 841	33 883	35 104	37 222
3628	INSGESAMT	T	9 197	8 882	8 536	123 855	119 168	118 239
3629 00	FAHRLEITUNGSARMATUREN	T	8 030	7 763	7 151	122 270	115 189	106 932
	ELEKTROWERKZEUGE BIS 2 KW							
3631 11	ELEKTRISCHE HANDBOHRWERKZEUGE BIS 13 MM BOHRDURCHMESSER IN STAHL	ST	1 502 763	1 448 159	1 450 863	239 236	227 333	226 603
3631 15	UEBER 13 MM BOHRDURCHMESSER IN STAHL	ST	80 127	151 434	154 222	28 191	39 901	35 483
	ELEKTRISCHE SCHLEIF- U. POLIER- WERKZEUGE (BIS 300 MM SCHEIBEN- DURCHMESSER)							
3631 21	TRENN-, GERAD-, WINKEL- SCHLEIFER U. POLIERER	ST	1 391 006	1 453 517	1 435 054	265 900	268 938	261 785
3631 25	SCHWING- U. BANDSCHLEIFER	ST	677 536	818 701	1 186 144	80 002	106 345	155 787
	ELEKTRISCHE TRENNWERKZEUGE							
3631 42	KREIS-, KETTEN-, STICHSAEGEN, FRAES- U. HOBELWERKZEUGE	ST	1 643 452	2 364 628	2 078 792	240 709	323 095	292 867
3631 45	ELEKTRISCHE BLECHSCHEREN, -KNABBER U. -SCHNEIDER	ST	62 344	60 946	52 801	28 926	26 186	21 280
3631 60	DREH-, SCHLAGBOLZEN-, STEHBOL- ZEN-SCHRAUBER, GEWINDESCHNEIDER	ST	75 731	77 735	95 405	39 924	40 076	49 027
3631 80	KOMBINIERTE ELEKTROWERKZEUGE	ST	98 119	.A	.A	7 259	.A	.A
3631 91	ELEKTROHAMMER U. ELEKTROPNEU- MATISCHE HAMMER	ST	220 828	248 570	413 727	128 553	121 232	164 000
3631 98	SONSTIGE ELEKTROWERKZEUGE	ST	825 539	.A	.A	151 928	.A	.A
3631 09	ZUBEHOER, EINZEL- U. ERSATZTEILE	T	3 842	4 510	3 549	97 245	105 230	81 598
3631	INSGESAMT	1 307 873	1 433 675	1 507 297
	ELEKTROSCHWEISS- U. -LOETGERAETE							
3632 11	SCHWEISSSTROMQUELLEN							
3632 12	SCHWEISSSTROMERZEUGUNGSAGGREGA- TE, SCHWEISSGENERATOREN	ST	.A	1 483	2 109	.A	10 085	12 716
	SCHWEISSSTROMRICHTER U. -UMFORMER	ST	.A	2 211	1 564	.A	14 454	10 157
	SCHWEISSTRANSFORMATOREN FUER SPANNUNGEN							
3632 14	BIS 220 V	ST		12 672	11 716		6 932	5 290
3632 17	UEBER 220 V	ST	77 230	33 514	37 668	56 127	35 987	43 749
	ELEKTRISCHE METALLSCHWEISSGERAE- TE ZUM SCHUTZGASSCHWEISSEN U. VERWANDTE VERFAHREN							
3632 21	SCHUTZGASSCHWEISSGERAEATE NACH DEM MIG/MAG-VERFAHREN	ST		16 160	12 989		45 076	51 137
3632 29	SONSTIGE SCHUTZGASSCHWEISS- GERAEATE	ST	15 628	5 526	6 360	73 985	32 958	35 173
3632 30	ZUSATZGERAEATE FUER SCHUTZGAS- SCHWEISS- U. -SCHNEIDVERFAHREN	ST	10 683	9 029	3 723	10 584	13 485	4 996
3632 41	WIDERSTANDSSCHWEISSMASCHINEN PUNKT- U. BUCKELSCHWEISS-							
3632 43	MASCHINEN	ST	.	2 344	2 303	.	171 603	91 892
	PUNKT- U. BUCKELSCHWEISSZEUGE U. -ZANGEN	ST	.	2 583	2 898	.	9 198	11 067
3632 44	HAFTSCHWEISSMASCHINEN	ST	.A	145	59	.A	15 720	9 294
3632 47	STUMPFSCHWEISSMASCHINEN	ST	.A	2 807	2 875	.A	29 886	25 965
	ELEKTRISCHE SCHWEISSAUTOMATEN							
3632 51	WIDERSTANDS-SCHWEISSAUTOMATEN	ST	1 071	971	1 063	121 650	199 155	135 713
3632 55	LICHTBOGEN-SCHWEISSAUTOMATEN	ST	784	484	395	53 713	45 680	38 123
3632 60	SONSTIGE ELEKTRISCHE METALL- SCHWEISSGERAEATE	ST	.	2 365	1 675	.	19 651	50 707

10 PRODUKTION NACH GUETERARTEN UND GUETERKLASSEN

MELDE- NR	ERZEUGNIS	EINHEIT	M E N G E			W E R T I N 1000 DM		
			1981	1982	1983	1981	1982	1983
3632 75	ELEKTRISCHE SCHWEISSGERAETE FUER NICHTMETALLISCHE STOFFE							
3632 79	KUNSTSTOFFSCHWEISSMASCHINEN U. -GERAETE, WIDERSTANDSBEHEIZT	ST	176 524	22 303	47 549	38 760	29 305	37 841
3632 81	KUNSTSTOFFSCHWEISSMASCHINEN SONST. ART, ELEKTROSCHWEISS-GERAETE FUER SONST. STOFFE	ST	.	2 043	2 119	.	28 233	23 295
3632 85	ELEKTROLOETKOLBEN	ST	1 640 818	1 503 492	1 544 640	35 889	34 675	38 809
3632 08	SONSTIGE ELEKTROLOETGERAETE U. -EINRICHTUNGEN	ST	2 006	1 783	1 722	12 673	17 284	17 038
3632	ZUBEHOER, EINZEL- U. ERSATZTEILE	T	.	3 489	4 195	.	128 842	135 510
	INSGESAMT	726 525	888 209	777 672
3633 31	ELEKTROCHEMISCHE U. -PHYSIKALISCHE GERAETE U. EINRICHTUNGEN							
3633 39	VOLLSTAENDIGE GERAETE U. EINRICHTUNGEN FUER GALVANOTECHNISCHE ZWECKE	ST	14 328	11 639	9 613	160 893	152 102	95 921
3633 50	ZUBEHOER, EINZEL- U. ERSATZTEILE FUER GALVANOTECHNISCHE GERAETE U. EINRICHTUNGEN	T	835	775	750	12 301	12 672	11 655
3633 61	ELEKTROSTATISCHE GERAETE	ST	6 575	9 914	12 286	26 646	27 485	29 163
3633 70	INDUSTRIELLE HOCHFREQUENZGENERATOREN	ST	313	390	416	13 977	16 061	18 046
3633 91	ULTRASCHALL-SCHWINGGERAETE	ST	10 228	9 703	10 561	18 135	21 049	24 283
3633 98	LASERGERAETE (LASERSTRAHLERZUEGER)	ST		474	575		29 348	39 571
3633 09	SONSTIGE ELEKTROPHYSIKALISCHE U. -CHEMISCHE GERAETE U. EINRICHTUNGEN	ST	29 985	30 313	31 762	108 952	64 775	83 096
3633	ZUBEHOER, EINZEL- U. ERSATZTEILE	T	5 744	6 504	6 039	40 267	47 262	49 050
	INSGESAMT	381 171	370 754	350 785
3634 20	ELEKTRISCHE INDUSTRIEOEFEN							
3634 31	INDUKTIONSSCHMELZOEFEN	T	3 821	2 356	2 066			
3634 35	EINRICHTUNGEN ZUM WARMBEHANDELN VON STOFFEN MITTELS INDUKTION FUER NETZFREQUENZ	ST	229	183	170	78 486	64 906	65 265
3634 39	FUER MITTELFREQUENZ	T						
3634 41	FUER HOCHFREQUENZ	ST	2 922	3 399	2 617			
3634 45	WIDERSTANDSOEFEN	ST	543	437	313	111 971	130 159	102 062
3634 49	MIT EINEM GEWICHT BIS 50 KG	T	341	361	426			
3634 53	MIT EINEM GEWICHT UEBER 50 KG	ST	3 170	8 518	4 056	27 724	21 253	30 022
3634 61	DURCHLAUFOEFEN	T		3 851	4 311			
3634 65	STANDOEFEN	ST		77 387	92 523		71 288	76 545
3634 70	ELEKTRISCH BEHEIZTE INFRAROT-TROCKENOEFEN	T		1 344	1 026			
3634 80	OFEN U. EINRICHTUNGEN FUER DIELEKTRISCHE ERWAERMUNG	ST		151	119		31 837	27 105
3634 91	SONSTIGE ELEKTRISCHE INDUSTRIEOEFEN	T	12 804	5 833	5 908			
3634 09	ZUBEHOER, EINZEL- U. ERSATZTEILE	ST	96 596	11 192	13 138	212 659	65 744	67 303
3634	INSGESAMT	.						
3635 11	ELEKTROWAERMEGERAETE U. -EINRICHTUNGEN FUER DEN HAUSHALT							
3635 13	ELEKTROTISCHHERDE, -KLEINHERDE, EINZEL- U. MEHRPLATTENKOCHER	ST	.	510 533	451 537	.	36 870	39 964
3635 16	ELEKTROVOLLHERDE U. KOMBINIERT E	ST	379 779	327 055	322 296	184 182	169 446	178 720
3635 17	ELEKTROEINBAUHERDE U. AE.	ST	701 045	684 286	671 710	400 270	405 058	395 526
3635 18	ELEKTROKUCHEN	ST		379 901	298 907		133 593	146 675
3635 19	AUS GLASKERAMIK	ST	897 311	527 052	612 134	230 608	100 407	89 665
3635 21	SONSTIGER ART	ST	153 151	179 976	178 233	109 562	133 646	142 652
3635 24	ELEKTROBACK- U. -BRATGERAETE U. AE.	ST						
3635 25	ELEKTROBROTROESTER	ST	1 943 539	1 787 744	1 700 007	70 496	63 228	64 651
3635 27	ELEKTROWAFFELEISEN	ST	.	560 172	568 550	.	27 138	28 479
3635 28	ELEKTROFRITEUSEN	ST	.	566 927	533 154	.	39 922	38 122
3635 29	ELEKTROGRILLGERAETE	ST		250 400	236 884		27 620	26 468
3635 31	KONTAKTGRILLGERAETE	ST	562 318	245 659	252 550	61 813	23 605	25 033
3635 32	ANDERE GRILLGERAETE	ST	.	154 464	101 348	.	6 305	4 436
3635 33	SONSTIGE ELEKTROBACK- U. -BRATGERAETE	ST						
3635 37	ELEKTROKOCHER U. -ERHITZER	ST	2 254 155	1 771 484	1 806 773	13 130	11 543	11 517
3635 41	TAUCHSIEDER	ST	.	348 768	183 346	.	11 214	7 656
3635 43	ELEKTRISCHE WARMHALTEPLATTEN	ST	.	622 384	684 071	.	14 616	15 698
3635 44	ELEKTRISCHE EIERKOCHER	ST						
3635 45	ELEKTRISCHE HAUSHALTS-KAFFEE-U. -TEEBEREITER MIT EINEM NUTZINHALT BIS 2 L	ST	6 603 045	7 142 276	6 875 066	300 877	322 223	312 206
3635 46	SONSTIGE BEWEGLICHE ELEKTROKOCHER U. -ERHITZER	ST	.	905 306	961 601	.	26 667	32 692
3635 47	ELEKTRISCHE HEISSWASSERBEREITER	ST	507 441	469 068	547 524	112 941	100 407	121 795
3635 48	ELEKTRISCHE DURCHLAUFERHITZER	ST	450 527	375 216	371 783	45 991	38 095	40 480
3635 49	KOCHENDWASSER-AUTOMATEN	ST	216 152	191 611	200 681	133 025	118 438	126 669
3635 50	ELEKTRISCHE DRUCKSPEICHER	ST						

10 PRODUKTION NACH GUETERARTEN UND GUETERKLASSEN

MELDE- NR	ERZEUGNIS	EINHEIT	M E N G E			W E R T I N 1000 DM		
			1981	1982	1983	1981	1982	1983
3635 45	ELEKTRISCHE DRUCKLOSE SPEICHER	ST	651 138	656 207	597 249	79 572	84 417	75 224
3635 46	WARMWASSERSPEICHER MIT INTE-	ST }	29 093	32 840	43 516	18 355	9 134	13 365
3635 48	GRIERTER WAERMEPUMPE							
3635 61	SONSTIGE ELEKTRISCHE HEISS-	ST	333 750	276 084	463 604	6 049	5 351	9 173
3635 62	WASSERBEREITER	ST	968 857	784 561	632 729	34 514	27 575	22 274
	HEIZKISSEN U. -DECKEN	ST						
3635 64	HEIZKISSEN	ST	454 219	1 224 203	1 224 995	7 167	12 952	12 441
3635 65	HEIZDECKEN U. DGL.	ST	256 462	98 949	124 401	18 877	11 587	10 593
	ELEKTROWAERMEGERAETE FUER DIE	ST	454 219	1 224 203	1 224 995	7 167	12 952	12 441
	HAUT- U. HAARBEHANDLUNG							
	ELEKTRISCHE FRISIERSTAEBE U.	ST	454 219	1 224 203	1 224 995	7 167	12 952	12 441
	LOCKENWICKLER	ST	256 462	98 949	124 401	18 877	11 587	10 593
	SONSTIGE ELEKTROWAERMEGERAETE	ST						
	ELEKTRISCHE RAUMHEIZGERAETE U.	ST						
	-EINRICHTUNGEN	ST						
	ORTSFEST	ST						
3635 71	ELEKTRISCHE SPEICHERHEIZGE-	ST	375 829	331 479	326 193	228 716	198 910	173 154
3635 72	RAETE	ST						
	SONSTIGE ORTSFESTE RAUMHEIZ-	ST	590 944	672 152	557 639	42 991	43 967	39 257
	GERAETE	ST						
3635 74	ORTSBEWEGLICH	ST						
	ELEKTRISCHE RAUMKONDI-	ST						
	TIONIERGERAETE	ST						
3635 76	ELEKTRISCHE RADIATOREN	ST	437 439	402 439	380 976	37 507	34 760	32 887
3635 78	ELEKTRISCHE HEIZLUEFTER	ST	1 758 624	1 603 319	1 363 862	79 355	75 134	65 959
3635 79	SONSTIGE ORTSBEWEGLICHE	ST						
	RAUMHEIZGERAETE U. -EIN-	ST						
	RICHTUNGEN	ST						
	ANDERE ELEKTROWAERMEGERAETE	ST						
	FUER DEN HAUSHALT	ST						
	ELEKTROBUEGELEISEN	ST						
3635 81	ELEKTRODAMPFBUEGELEISEN	ST						
3635 82	ELEKTROBUEGELEISEN SONSTIGER	ST						
	ART	ST						
3635 83	ELEKTRISCHE ROHRHEIZKOEPPER	1000 M	4 796 510	4 496 049	4 515 860	221 489	217 114	216 345
		ST	12 302	10 752	11 750			
3635 85	ELEKTRISCHE HEIZELEMENTE,	ST	13 715 694	14 285 712	14 877 981	94 183	92 200	90 678
	-STAEBE U. -EINSAETZE	ST						
3635 89	SONSTIGE ELEKTROWAERMEGERAETE	ST	36 230 388	34 287 779	34 046 034	246 007	244 236	254 873
	U. -EINRICHTUNGEN	ST						
	WAERMEPUMPEN MIT ELEKTRO-	ST		2 951 973	3 303 341		42 401	46 966
	MOTORISCH ANGETRIEBENEM	ST						
	KAELEMITTELVERDICHTER	ST						
3635 92	BIS 1 KW ANSCHLUSSLEISTUNG	T		750	1 939			
	(BRAUCHWASSERWAERMEPUMPEN)1)	ST		8 159	14 104		14 642	31 542
3635 95	UEBER 1 BIS 15 KW ANSCHLUSS-	T		2 076	1 379			
	LEISTUNG 1)	ST		10 244	7 923		53 618	35 867
3635 09	ZUBEHOER, EINZEL- U. ERSATZ-	T						
	TEILE	ST	6 599	5 291	4 788	99 283	88 399	94 153
3635	INSGESAMT	-				3 202 664	3 107 045	3 093 116
	GEWERBLICHE ELEKTROWAERMEGERAETE							
	U. -EINRICHTUNGEN							
3636 10	ELEKTRISCHE HEISSWASSERBEREITER	ST	17 240	14 444	9 492	4 999	5 297	4 650
3636 50	ELEKTRISCHE ORTSFESTE RAUMHEIZ-	ST						
	GERAETE U. -EINRICHTUNGEN	ST	115 727	52 254	61 793	20 833	17 771	21 910
	ANDERE GEWERBLICHE ELEKTROWAER-							
	MEGERAETE U. -EINRICHTUNGEN							
3636 93	ELEKTROWAERMEGERAETE FUER ER-	ST	7 099	5 853	4 238	6 217	6 646	5 011
	NAEHRUNGS- U. LANDWIRTSCHAFT	ST						
3636 98	SONSTIGE ELEKTROWAERMEGERAETE	ST						
	U. -EINRICHTUNGEN	ST	422 092	416 276	523 382	62 703	58 610	81 986
3636 09	ZUBEHOER, EINZEL- U. ERSATZTEILE	T	1 203	681	647	29 785	33 910	34 654
3636	INSGESAMT	-				124 537	122 234	148 211
	ELEKTROMOTORISCHE WIRTSCHAFTS-							
	GERAETE							
	GEWERBLICHE							
3637 12	ELEKTROBOHNERMASCHINEN	ST	32 689	33 338	27 722	27 465	32 584	37 542
3637 14	ELEKTRISCHE HAARSCHNEIDE-	ST						
	MASCHINEN	ST	99 890	140 160	180 957	4 801	7 348	8 568
3637 16	ELEKTRISCHE TROCKENHAUBEN	ST						
3637 17	ELEKTRISCHE HAENDETROCKNER	ST	68 184	87 527	65 023	7 933	11 183	8 449
3637 18	SONSTIGE ELEKTROMOTORISCHE	ST						
	WIRTSCHAFTSGERAETE	ST						
	FUER DEN HAUSHALT	ST						
	ELEKTROMOTORISCHE KUECHEN-	ST						
	GERAETE	ST						
3637 31	KAFFEEMUEHLEN (AUCH GEWUERZ-	ST	629 461	429 038	263 442	22 803	18 101	12 534
	MUEHLEN)	ST	860 467	914 385	1 053 601	60 119	81 024	99 688
3637 32	HANDRUEHR- U. -MIXGERAETE	ST	476 870	424 608	374 455	66 762	70 220	64 213
3637 33	SONSTIGE MIXGERAETE	ST						
3637 35	ELEKTRO-ENTSATER	ST						
	Z.B. ZITRUSPRESSEN	ST	531 274	360 799	388 984	30 509	21 740	26 692
3637 37	RUNDSCHEIDEMASCHINEN (OHNE	ST						
	GROSSKUECHENMASCHINEN)	ST	982 107	1 221 821	1 301 014	75 256	87 199	94 117
3637 38	ZUSATZGERAETE	ST	791 202	748 512	781 129	21 320	22 557	24 354
3637 39	SONSTIGE ELEKTROMOTORISCHE	ST						
	KUECHENGERAETE	ST	274 825	285 534	249 565	9 593	12 053	10 269
3637 40	GESCHIRRSPUELMASCHINEN FUER	ST						
	DEN HAUSHALT	ST	1 036 561	1 000 077	1 035 282	716 710	702 279	737 322
	ELEKTROMOTORISCHE GERAETE ZUR	ST						
	HAUT- U. HAARBEHANDLUNG	ST						
3637 51	RASIERAPPARATE (AUCH BATTE-	ST	5 122 905	5 098 015	4 963 842	302 341	322 832	325 756
	RIEBETRIEBEN)	ST	4 229 631	3 846 011	3 353 980	110 589	105 877	93 089
3637 56	LUFTDUSCHEN U. HAARTROCKNER	ST	612 763	404 812	364 626	24 966	18 778	16 165
3637 58	HEIMTROCKENHAUBEN	ST						

1) NENNAUFNAHME DES VERDICHTERS.

10 PRODUKTION NACH GUETERARTEN UND GUETERKLASSEN

MELDE- NR	ERZEUGNIS	EINHEIT	M E N G E			W E R T I N 1000 DM		
			1981	1982	1983	1981	1982	1983
3637 59	SONSTIGE GERAETE ZUR HAUT- U. HAARBEHANDLUNG	ST	273 320	278 652	375 555	35 598	40 457	59 544
3637 60	ELEKTROMOTORISCHE GERAETE FUER DIE MUNDHYGIENE	ST	.	727 095	845 383	.	44 074	47 017
3637 82	ELEKTRISCHE STAUBSAUGER	ST	3 009 758	1 215 988	1 591 986	655 769	220 107	220 032
3637 83	KLOPF-/BUERSTSTAUBSAUGER	ST						
3637 86	ANDERE STAUBSAUGER	ST						
3637 89	ZUSATZGERAETE ZU STAUBSAUGERN	ST						
3637 91	ANDERE ELEKTROMOTORISCHE WIRT- SCHAFTSGERAETE	ST	962 669	942 668	.A	132 549	128 520	.A
3637 93	DUNSTABZUGSHAUBEN	ST	933 902	808 233	707 453	147 227	135 641	124 621
3637 94	TISCH-, WAND- U. DECKEN- VENTILATOREN BIS 200 W	ST	386 214	351 000	306 654	47 183	46 107	42 155
3637 98	LUFTBEFEUCHTER, ORTSBEWEG- LICH	ST	.	.A	33 786	.	.A	3 778
3637 08	SONSTIGE WIRTSCHAFTSGERAETE	ST	.	.A	.A	.	.A	.A
3637 09	ZUBEHOER, EINZEL- U. ERSATZTEILE FUER GEWERBLICHE ZWECKE	T	30	42	53	3 168	3 803	4 127
3637	FUER DEN HAUSHALT	T	12 470	12 322	11 203	117 507	109 843	93 208
	INSGESAMT	2 784 065	2 804 690	2 827 273
ELEKTRISCHE HAUSHALTSKUEHLMOEBEL MIT ELEKTRISCH ANGETRIEBENEM KOMPRESSOR								
3638 12	HAUSHALTSKUEHLSCHRAENKE	ST	404 051	439 287	419 953	154 669	178 330	174 476
3638 13	TISCHKUEHLSCHRAENKE	ST	983 388	967 725	990 372	401 383	419 330	438 018
3638 15	EINBAUKUEHLSCHRAENKE	ST	125 131	.A	.A	59 455	.A	.A
3638 17	SONST. HAUSHALTSKUEHLSCHRAENKE	ST	.A	.A	.A	.A	.A	.A
3638 21	BIS 250 L	ST
3638 25	UEBER 250 L	ST
3638 35	KOMBINIERTE KUEHL- U. GEFRIER- SCHRAENKE	ST	175 915	184 464	207 045	130 879	135 679	153 857
3638 36	TEMPERATUR GETRENNT REGELBAR	ST
3638 37	TEMPERATUR NICHT GETRENNT REGELBAR	ST
3638 38	HAUSHALTSGEFRIERTRUHEN	ST	.A	.A	.A	.A	.A	.A
3638 39	BIS 250 L	ST	.A	.A	.A	.A	.A	.A
3638 40	UEBER 250 L	ST	.A	.A	.A	.A	.A	.A
3638 60	HAUSHALTSGEFRIERSCHRAENKE	ST	159 400	193 298	191 342	78 492	104 170	135 783
3638 70	BIS 250 L	ST	440 469	297 728	294 842	134 403	135 783	135 783
3638 80	EINBAUGERAETE	ST	167 378	.A	.A	101 014	.A	.A
3638 90	STANDGERAETE	ST
3638 09	HAUSHALTSKUEHLSCHRAENKE MIT ELEKTRISCHER ABSORPTIONSKAELE- MASCHINE	ST	.A	.A	.A	.A	.A	.A
3638 60	KAELEMITTELVERDICHTER	ST
3638 70	BIS 0,4 KW	ST
3638 80	KAELEMITTELVERDICHTERSAETZE	ST
3638 90	BIS 0,4 KW	ST	4 651 674	3 540 230	4 129 723	348 971	278 864	321 188
3638	ZUBEHOER, EINZEL- U. ERSATZTEILE	T	3 469	4 439	5 114	48 001	46 482	40 295
	INSGESAMT	1 633 864	1 607 408	1 702 643
ELEKTRISCHE HAUSHALTSMASCHINEN U. -GERAETE								
3639 11	WASCHMASCHINEN MIT EINEM FUELL- GEWICHT BIS 6 KG TROCKEN- WAESCHE	ST	135 586	.A	130 296	81 519	.A	79 449
3639 32	BOTTICH- U. TROMMELWASCH- MASCHINEN	ST
3639 33	VOLLAUTOMATEN	ST
3639 36	FRONTBESCHICKT (FRONTLADER)	ST
3639 37	OHNE TROCKENGANG	ST	1 406 917	1 239 955	1 131 824	1 314 847	1 240 073	1 175 000
3639 50	MIT TROCKENGANG	ST
3639 61	MANTELBECHICKT (TOPLADER)	ST
3639 65	OHNE TROCKENGANG	ST	351 063	415 312	474 274	282 358	339 507	396 071
3639 80	MIT TROCKENGANG	ST	523 220	508 070	520 501	58 134	58 365	58 441
3639 90	WASCHESCHLEUDERN MIT EINEM FUELLGEWICHT BIS 6 KG TROCKEN- WAESCHE	ST
3639 09	WASCHETROMMELTROCKNER MIT EINEM FUELLGEWICHT BIS 6 KG TROCKENWAESCHE	ST	342 393	112 473	125 456	263 355	113 832	135 500
3639 15	MIT KONDENSATION	ST	259 413	254 622	.	174 957	189 016	189 016
3639 25	MIT ABLUFT	ST
3639 35	BUEGELMASCHINEN FUER DEN HAUS- HALT	ST	.A	.A	94 700	.A	.A	67 751
3639 45	SONSTIGE HAUSHALTSGERAETE FUER WAESCHE U. BEKLEIDUNG	ST	.A	.A	.A	.A	.A	.A
3639 55	ZUBEHOER, EINZEL- U. ERSATZTEILE	T	.A	14 725	.A	.A	108 309	40 295
3639	INSGESAMT	2 193 638	2 176 224	2 178 733
ELEKTRISCHE LEUCHTEN								
3641 11	ZWECKLEUCHTEN-INNENLEUCHTEN	ST	19 256 504	17 442 531	13 079 635	288 706	257 082	187 074
3641 15	FUER GLEUHLAMPEN	ST	11 806 358	10 832 392	10 373 150	523 070	505 181	530 078
3641 21	FUER ENTLADUNGSLAMPEN	ST	3 637 105	3 430 660	3 230 808	147 349	135 940	121 311
3641 25	ZWECKLEUCHTEN-AUSSENLEUCHTEN	ST	484 620	708 267	874 018	119 162	122 276	158 612
3641 31	FUER GLEUHLAMPEN	ST	486 787	272 505	260 091	53 107	59 813	61 380
3641 35	FUER ENTLADUNGSLAMPEN	ST	1 738 904	1 829 471	2 011 387	148 287	150 782	165 718
3641 40	Wohnraum- U. repraesentativ- leuchten	ST
3641 50	STRahLER	ST	17 816 052	14 314 805	15 924 172	666 077	608 380	678 159
3641 60	WERBELEUCHTEN, SIGNAL- U. BEFEU- ERUNGSLUCHTEN FUER STRASSEN-, WASSER- U. LUFTVERKEHR	ST	1 011 237	1 014 108	1 009 471	135 895	142 588	141 821

10 PRODUKTION NACH GUETERARTEN UND GUETERKLASSEN

MELDE- NR	ERZEUGNIS	EINHEIT	M E N G E			W E R T I N 1000 DM		
			1981	1982	1983	1981	1982	1983
3641 71	ELEKTROENBLITZGERAETE	ST	607 871	497 594	433 747	77 099	64 995	72 060
3641 79	BATTERIE- U. DYNAMOLEUCHTEN	ST	2 923 564	2 791 849	3 006 887	91 975	79 315	83 414
3641 80	LICHT- U. DEKORATIONSKETTEN	ST	1 149 870	1 534 697	1 345 753	16 612	20 942	21 034
3641 90	SONSTIGE LEUCHTEN	ST	48 670	2 886 124	2 733 875	9 031	12 844	15 004
3641 07	STROMSCHIENEN FUER BELEUCHTUNGS- SYSTEME	1000 M	.	933	1 459	.	10 163	35 806
3641 08	ZUBEHOER, EINZEL- U. ERSATZTEILE	T	.	15 248	20 455	100 148	113 032	127 440
3641	INSGESAMT	-	.	.	.	2 376 518	2 332 645	2 505 373
ELEKTRISCHE GLEUCHLAMPEN								
ALLGEBRAUCHSLAMPEN								
IN GEWOENNLICHEN FORMEN								
3644 21	MIT VERSPIEGELTEM KOLBEN	1000 ST	141 149	15 002	13 523	90 448	34 017	35 263
3644 23	OHNE VERSPIEGELTEN KOLBEN	1000 ST		153 446	130 309		88 458	78 117
IN ZWECK- U. ZIERFORMEN								
3644 25	MIT VERSPIEGELTEM KOLBEN	1000 ST	78 830	1 222	749	90 263	1 396	1 198
3644 27	OHNE VERSPIEGELTEN KOLBEN	1000 ST		81 063	72 684		61 336	61 631
3644 29	STOSSFESTE ALLGEBRAUCHSLAMPEN	1000 ST	.A	3 458	.A	.A	3 628	.A
3644 40	HALOGENGLEUCHLAMPEN FUER ALLGE- MEINBELEUCHTUNG U. ANSTRAHLUNG	1000 ST	.	3 932	4 348	.	31 928	34 234
FAHRZEUGKLEINLAMPEN								
3644 51	MIT HALOGEN	1000 ST	322 557	46 934	51 511	238 032	159 704	176 078
3644 55	OHNE HALOGEN	1000 ST		331 347	352 733		117 923	112 734
FOTO-, PROJEKTIONS- U. STUDIO- LAMPEN								
3644 61	MIT HALOGEN	1000 ST	.	5 135	5 289	.	30 946	34 032
3644 65	OHNE HALOGEN	1000 ST	.	1 058	898	.	8 963	8 209
ANDERE GLEUCHLAMPEN								
3644 91	BIS 100 V	1000 ST	.	141 546	144 378	.	75 547	78 531
3644 95	UEBER 100 V	1000 ST	.	11 647	13 379	.	24 573	32 027
3644 09	ZUBEHOER, EINZEL- U. ERSATZTEILE	T	833	542	.A	27 774	31 916	.A
3644	INSGESAMT	-	.	.	.	623 948	670 335	691 308
ENTLADUNGSLAMPEN								
3647 31	LEUCHTSTOFFLAMPEN FUER NETZ- SPANNUNG	1000 ST	.A	.A	.A	.A	.A	.A
3647 40	HOCHSPANNUNGS-LEUCHTROEHREN	1000 M	158	169	120	19 031	13 583	11 187
3647 50	GLIMMLAMPEN	1000 ST	135	136	96			
3647 60	QUECKSILBERDAMPF-, NATRIUM- DAMPF-, HALOGEN-METALLDAMPF- U. MISCHLICHTLAMPEN	1000 ST	70 989	74 225	86 179	23 124	22 556	23 815
3647 70	FOTO-VERBRENNUNGSBLITZLAMPEN	1000 ST	.	5 045	5 239	.	88 033	99 264
3647 80	ELEKTROENBLITZLAMPEN FUER FOTO- ZWECKE	1000 ST	.	.A	.	.	.A	.
3647 91	SONSTIGE ENTLADUNGSLAMPEN	1000 ST	156	193	111	3 275	2 309	2 848
3647 09	ZUBEHOER, EINZEL- U. ERSATZTEILE	T	1 263	1 343	1 335	26 878	28 907	31 389
3647	INSGESAMT	-	.	.	.	393 463	424 381	472 189
GERAETE U. EINRICHTUNGEN DER DRAHTNACHRICHTENTECHNIK								
3651 10	DER FERNSPRECHTECHNIK	T	97 336	96 644	94 925	4 797 441	4 625 557	4 529 821
3651 30	DER TELEGRAFENTECHNIK	T	2 426	1 422	1 431	840 806	529 173	465 799
3651 50	DER DRAHTGEBUNDENEN UEBERTRA- GUNGSTECHNIK	T	5 547	5 887	6 362	1 120 287	1 139 548	1 362 565
3651 90	SONST. GERAETE U. EINRICHTUNGEN	T	819	774	782	117 774	112 687	139 014
3651 09	ZUBEHOER, EINZEL- U. ERSATZTEILE	T	16 168	15 492	15 196	681 204	611 282	645 275
3651	INSGESAMT	T	122 296	120 220	118 697	7 557 512	7 018 247	7 142 474
GERAETE U. EINRICHTUNGEN DER FUNKNACHRICHTENTECHNIK								
3653 10	DER FUNKUEBERTRAGUNGSTECHNIK	T	6 638	6 278	6 402	1 417 571	1 507 424	1 613 109
3653 51	FUNKGERAETE FUER LUFTFAHRZEUGE (EINSCHL. DER BODENSTATIONEN, BORDSPRECHGERAETE U. FLUGZEUG- RADARGERAETE)	T	121	135	124	76 498	84 616	74 980
3653 59	SONST. DER FUNKNAVIGATION U. FUNKMESSTECHNIK	ST	2 330	2 164	3 051			
3653 90	SONST. DER FUNKNACHRICHTEN- TECHNIK	T	1 442	1 038	1 010	333 492	245 493	238 103
3653 09	ZUBEHOER, EINZEL- U. ERSATZTEILE	T	98	91	108	22 203	23 609	34 458
3653	INSGESAMT	ST	130 631	124 449	112 682			
3653	INSGESAMT	T	1 878	2 089	1 997	262 178	326 083	299 560
3653	INSGESAMT	-	.	.	.	2 111 942	2 187 225	2 260 210
ELEKTRISCHE ZEITDIENSTGERAETE								
3655 11	HAUPTUHREN	ST	11 863	8 809	7 693	9 610	7 241	6 501
3655 15	NEBENUHREN	ST	71 252	57 752	52 730	13 172	11 526	10 959
3655 70	SONSTIGE ELEKTRISCHE ZEITDIENST- GERAETE	ST	.	43 307	23 640	13 918	29 486	21 552
3655 09	ZUBEHOER, EINZEL- U. ERSATZTEILE	T	73	48	44	3 898	3 072	2 5 5
3655	INSGESAMT	-	.	.	.	40 598	51 325	41 587
RUNDUNK- U. FERNSEHMPFANGSGE- RAETE U. -EINRICHTUNGEN								
RUNDUNKMPFANGSGERAETE								
TISCHEMPFANGSGERAETE								
NICHT KOMBINIERT								
MONOGERAETE								
3661 11	OHNE EINGEBAUTE UHR	ST	422 211	311 896	219 887	142 809	64 594	34 017
3661 14	MIT EINGEBAUTER UHR 1)	ST						
3661 16	STEREOGERAETE	ST	-	-	-	-	-	-
3661 17	OHNE INTEGRIERTE LAUT- SPRECHER 2)							
3661 18	MIT INTEGRIERTEN LAUT- SPRECHERN	ST
3661 20	KOMBINIERT MIT PHONO- U./ODER TONBANDGERAETEN	ST	461 657	407 524	526 125	277 132	224 210	277 054
3661 20	MUSIKSCHRAENKE U. -TRUHEN 3)	ST						

1) EINSCHL. MELDE-NR. 3661 31, 3661 35, 3661 50 U 3661 61. 2) IN MELDE-NR. 3661 20 ENTHALTEN. 3) EINSCHL. MELDE-NR. 3661 16.

10 PRODUKTION NACH GUETERARTEN UND GUETERKLASSEN

MELDE- NR	ERZEUGNIS	EINHEIT	M E N G E			W E R T I N 1000 DM		
			1981	1982	1983	1981	1982	1983
3661 31	KOFFEREMPfangSGERAETE							
	NICHT KOMBINIERT (AUCH							
	TASCHENEMPfangSGERAETE) 1)							
3661 35	KOMBINIERT MIT PHONO- U./ODER							
	TONBANDGERAETEN 1)							
3661 41	KRAFTFAHRZEUGEMPfangSGERAETE	ST	663 187	707 859	724 879	204 877	215 610	249 721
3661 43	NICHT KOMBINIERT	ST						
	KOMBINIERT MIT TONBAND-							
	GERAETEN	ST	1 298 228	1 437 085	1 821 211	343 852	418 047	518 879
3661 50	RUNDFUNKCHASSIS (MONO ODER							
	STEREO) 1)	ST						
3661 61	TUNER ALS EINZELGERAETE 1)	ST						
	FERNSEHEMPfangSGERAETE							
	FARBFERNSEHGERAETE							
3661 71	KOFFEREMPfangSGERAETE 2)	ST	727 184	431 948	296 775	474 961	326 130	203 635
3661 74	TISCH- U. STANDEMPfangSGERAETE							
	(EINSCHL. FERNSEHCHASSIS							
	U. -KOMBINATIONEN)	ST	3 882 514	3 768 925	4 408 546	3 298 982	3 330 399	3 189 519
3661 80	SCHWARZWEISSFERNSEHGERAETE							
	(EINSCHL. FERNSEHCHASSIS U.							
	-KOMBINATIONEN) 3)	ST						
3661 91	ANTENNEN U. ANTENNENVERSTAERKER							
	AUSSENANTENNEN	ST	2 322 505	2 108 006	2 026 331	104 821	94 537	99 031
3661 92	AUTO- U. KOFFERANTENNEN	ST	6 425 749	5 428 703	5 387 230	113 810	122 872	132 282
3661 93	SONSTIGE ANTENNEN	ST	630 110	605 121	527 999	20 825	18 892	18 767
3661 95	ANTENNENVERSTAERKER	ST	1 042 935	1 132 906	1 037 995	84 380	101 749	119 485
3661 97	HOCHFREQUENZTECHN. BAUGRUPPEN							
	FUER RUNDFUNKEMPfangSGERAETE	ST						
3661 98	FUER FERNSEHEMPfangSGERAETE	ST	8 410 467	14 680 715	21 951 466	125 275	151 575	148 638
	ZUBEHOER, EINZEL- U. ERSATZTEILE							
3661 08	FUER ANTENNEN	T	2 684	2 404	3 102	106 897	95 457	134 471
3661 09	FUER RUNDFUNK- U. FERNSEH-							
	EMPfangSGERAETE	T	37 016	35 548	30 628	792 181	830 850	735 312
3661	INSGESAMT	-	-	-	-	6 090 802	5 994 922	5 860 811
	PHONOTECHNISCHE GERAETE							
	ELEKTRISCHE TONWIEDERGABEGERAETE							
	FUER NICHTMAGNETISCHE TONTRAEGE-							
	GER							
3663 33	PLATTENSPIELER	ST						
3663 34	PLATTENWECHSLER	ST	925 775	738 808	827 936	198 917	128 488	116 093
3663 37	MUSIKBOXEN	ST	-A	-A	-A	-A	-A	-A
	ELEKTRISCHE BILD- U. TONAUFNAH-							
	ME- U. -WIEDERGABEGERAETE FUEER							
	MAGNETISCHE TONTRAEGER							
3663 42	DIKTIERGERAETE	ST	-A	-A	-A	-A	-A	-A
3663 44	BILD- U. TONAUFZEICHNUNGSGE-							
	RAETE (SOG. VIDEORECORDER)	ST	-A	-A	-A	-A	-A	-A
	ELEKTRISCHE TONBANDGERAETE							
3663 46	SPULENTONBANDGERAETE	ST	70 170	35 350	28 024	66 163	53 365	43 776
3663 48	KASSETTENTONBANDGERAETE	ST	215 028	170 389	91 541	67 738	66 441	31 700
3663 50	TONFREQUENZVERSTAERKER	ST	207 466	85 402	118 705	58 355	41 232	51 471
3663 61	MIKROFONE	ST	507 061	425 207	405 297	39 868	38 908	38 743
3663 71	KOPFHORER	ST	1 471 601	1 330 542	1 115 217	56 116	50 609	45 102
	LAUTSPRECHER							
	MIT GEHAUESE							
3663 75	BIS 20 W	ST		802 362	1 054 769		43 962	67 479
3663 77	UEBER 20 W	ST	2 105 241	1 364 916	1 122 365	161 468	95 092	94 331
3663 78	OHNE GEHAUESE	ST	5 242 335	5 481 609	7 140 069	68 655	77 803	97 104
	BESPIELTE TONTRAEGER							
3663 81	SCHALLPLATTEN	1000 ST	190 478	178 000	183 878	501 176	484 597	455 462
3663 85	BESPIELTE KASSETTENTONBANDER	1000 ST			91 338			176 324
3663 88	SONST. BESPIELTE TONTRAEGER							
	(AUCH BESPIELTE VIDEOBANDER)	1000 ST	81 422	88 347	1 686	193 704	223 754	39 892
3663 90	SONST. PHONOTECHNISCHE GERAETE	ST	-A	-A	384 490	-A	-A	30 484
3663 09	ZUBEHOER, EINZEL- U. ERSATZTEILE	T	3 439	7 534	4 456	106 852	174 341	127 747
3663	INSGESAMT	-	-	-	-	1 884 364	2 428 089	2 404 812
	ELEKTRONENROEHREN, PIEZOELEK-							
	TRISCHE BAUELEMENTE, DISKRETE							
	HALBLEITER							
3665 10	ELEKTRONENROEHREN							
	EMPFAENGER- U. VERSTAERKER-							
	ROEHREN	1000 ST						
	KATHODENSTRAHLROEHREN							
3665 21	FUER FERNSEHEMPfangSGERAETE	1000 ST						
3665 24	FUER FARBFERNSEHGERAETE							
	FUER SCHWARZWEISSFERNSEH-							
	GERAETE	1000 ST						
3665 29	SONSTIGER ART	1000 ST	3 115	3 028	3 314	740 330	736 216	766 197
3665 31	SENDERROEHREN	1000 ST		27	24		35 511	38 395
3665 39	SONST. ELEKTRONENROEHREN	1000 ST	103	52	52	152 153	107 335	88 284
3665 50	PIEZOELEKTRISCHE BAUELEMENTE							
	(QUARZ- U. KERAMIKBAUELEMENTE)	1000 ST	2 846	23 168	23 802	58 109	80 856	82 786
	DISKRETE HALBLEITER							
3665 73	OPTOELEKTRISCHE HALBLEITER-							
	BAUELEMENTE	1000 ST	16 073	28 660	77 123	21 794	49 866	103 328
3665 75	TRANSISTOREN	1000 ST	575 608	792 280	869 643	77 067	102 708	115 594
3665 78	DIODEN U. SONST. DISKRETE							
	HALBLEITER	1000 ST	-	550 728	618 301	91 042	79 588	82 417
3665 90	SCHLEIBEN (WAFER), NOCH NICHT IN							
	MIKROPLAETTCHEN ZERSCHNITTEN	T	-	-	-		-	-
3665 07	ZUBEHOER, EINZEL- U. ERSATZ-							
	TEILE FUEER ELEKTRONENROEHREN	T	-	1 400	1 691		80 453	76 816
3665 08	ZUBEHOER, EINZEL- U. ERSATZ-							
	TEILE FUEER PIEZOELEKTRISCHE							
	BAUELEMENTE U. DISKRETE HALB-							
	LEITER	T	2 636	1 117	3 316	132 596	56 122	87 082
3665	INSGESAMT	-	-	-	-	1 273 097	1 328 655	1 440 899

1) IN MELDE-NR. 3661 14 ENTHALTEN. 2) EINSCHL. MELDE-NR. 3661 80.

3) IN MELDE-NR. 3661 71 ENTHALTEN.

10 PRODUKTION NACH GUETERARTEN UND GUETERKLASSEN

MELDE- NR	ERZEUGNIS	EINHEIT	M E N G E			W E R T I N 1000 DM		
			1981	1982	1983	1981	1982	1983
BAUELEMENTE DER ELEKTRONISCHEN SCHALTUNGSTECHNIK PASSIVE ELEKTRONISCHE U. ELEK- TROMECHANISCHE BAUELEMENTE								
WIDERSTAENDE								
3667 11	SCHICHTFESTWIDERSTAENDE	1000 ST	3 132 705	3 445 830	4 786 646	128 210	124 112	145 236
3667 12	DRAHTFESTWIDERSTAENDE	1000 ST	92 484	76 418	65 933	49 616	51 524	41 240
3667 16	SCHICHTSTELLWIDERSTAENDE	1000 ST	42 278	37 155	31 085	51 595	44 376	33 803
3667 17	DRAHTSTELLWIDERSTAENDE	1000 ST	5 542	4 677	8 133	19 267	21 826	14 745
3667 19	SONST. WIDERSTAENDE	1000 ST	7 614	9 126	4 377	8 065	11 390	9 789
KONDENSATOREN								
ELEKTROLYTKONDENSATOREN								
3667 21	ALUMINIUM-ELEKTROLYTKON- DENSATOREN	1000 ST	435 212	258 424	267 456	228 795	134 222	148 428
3667 22	TANTAL-ELEKTROLYTKONDEN- SATOREN	1000 ST		177 739	185 581		86 398	87 944
3667 23	ANDERE FESTKONDENSATOREN	1000 ST	406 778	225 620	178 731	48 779	29 950	33 811
3667 24	KERAMIKKONDENSATOREN	1000 ST	909 371	28 904	12 796	209 604	18 176	15 422
3667 25	PAPIER- U. METALLPAPIER- KONDENSATOREN	1000 ST		212 344	256 187		34 848	178 603
3667 27	KUNSTSTOFFOLIENKONDENSA- TOREN	1000 ST	212 344	282 525	237 926	34 848	36 357	38 372
3667 29	SONST. FESTKONDENSATOREN	1000 ST	45 542	40 695	48 598	28 240	19 428	20 529
INDUKTIVITAETEN								
3667 31	SPULEN, MAGNETKOEFFE U. AE.	T	5 085	5 340	5 468	145 798	187 508	215 527
3667 35	UEBERTRAGER	1000 ST	610 420	693 342	721 687			
3667 35		T	3 959	2 389	2 479	59 480	79 964	68 440
3667 35		1000 ST	37 933	44 876	51 929			
ELEKTROMECHANISCHE BAUELE- MENTE								
3667 40	SCHALTER U. SCHALTERSAETZE ELEKTROMAGNETISCHE BAUELE- MENTE	1000 ST	128 563	68 518	92 111	126 790	180 693	208 506
3667 51	RELAIS DER ELEKTRONIK	1000 ST	.	8 382	9 776	91 575	67 578	63 039
3667 59	SONST. ELEKTROMAGNETISCH BETAETIGTE BAUELEMENTE	1000 ST	834	581	607	6 647	6 957	6 813
KONTAKT- U. VERBINDUNGS- ELEMENTE								
3667 61	KONTAKTELEMENTE	1000 ST	158 114	191 095	222 493	74 813	76 827	88 304
3667 63	STECKVERBINDER FUER GE- DRUCKTE SCHALTUNGEN	1000 ST	2 050 195	310 409	438 886	534 226	260 745	288 239
3667 69	AND. VERBINDUNGSELEMENTE	1000 ST		1 848 805	2 693 178		294 355	350 914
3667 71	SICHERUNGEN	1000 ST	291 027	278 359	301 866	41 232	35 440	39 581
3667 79	FEINSICHERUNGEN	1000 ST	28 360	40 594	35 995	42 688	37 460	35 160
3667 79	GROBSICHERUNGEN U. SONST. SICHERUNGEN	1000 ST	28 360	40 594	35 995	42 688	37 460	35 160
3667 81	AKTIVE INTEGRIERTE SCHALTUNGEN	1000 ST*	.A	.A	.A	131 810	138 661	177 499
3667 81	MONOLITHISCH, DIGITAL	1000 ST	40 258	53 917	124 966			
3667 83	DARUNTER ZUM ABSATZ BESTIMMT	1000 ST*	.A	.A	.A	249 073	324 825	378 430
3667 83	MONOLITHISCH, ANALOG	1000 ST*	86 298	109 652	136 605			
3667 92	DARUNTER ZUM ABSATZ BESTIMMT	1000 ST	86 298	109 652	136 605	249 073	324 825	378 430
3667 92	HYBRIDE INTEGRIERTE SCHALTUNGEN	1000 ST*	.A	.A	.A	50 900	54 725	63 593
3667 92	U. PASSIVE INTEGRIERTE SCHICHTSCHALTUNGEN IN DICK- ODER DUENNSCHICHTTECHNIK	1000 ST*	27 025	26 733	20 850			
3667 94	DARUNTER ZUM ABSATZ BESTIMMT	1000 ST	27 025	26 733	20 850	50 900	54 725	63 593
3667 94	LEITERPLATTEN	1000 ST	217 807	224 296	243 782	420 320	466 080	519 754
3667 96	UNBESTUECKT	1000 ST	217 807	224 296	243 782	420 320	466 080	519 754
3667 96	BESTUECKT	1000 ST	217 807	224 296	243 782	420 320	466 080	519 754
3667 96	FUER RADIO-, FERNSEH-, PHO- NO-, HAUSHALTSGERAETE U. ANDERE KONSUMGUETER	1000 ST*	.A	.A	1 321	17 469	18 353	18 353
3667 97	DARUNTER ZUM ABSATZ BESTIMMT	1000 ST	1 225	1 321	1 321			
3667 97	FUER GEWERBLICHE MASCHINEN U. GERAETE (OHNE FUER DATENVER- ARBEITUNGSGERAETE)	1000 ST*	.A	.A	.A	13 714	30 003	30 003
3667 98	DARUNTER ZUM ABSATZ BESTIMMT	1000 ST	2 405	3 725	3 725			
3667 98	SONST. ZUSAMMENGESETZTE BAUELE- MENTE FUER DIE FUNKENTSTOERUNG U. ANDERE ANWENDUNGEN	1000 ST*	.A	.A	.A	55 940	53 774	57 275
3667 98	DARUNTER ZUM ABSATZ BESTIMMT	1000 ST	10 198	11 164	11 532			
3667 09	ZUBEHOER, EINZEL- U. ERSATZTEILE	T	4 396	4 804	4 551	82 680	97 814	89 736
3667	INSGESAMT	2 915 411	3 150 951	3 476 171
ELEKTRISCHE GERAETE U. EINRICH- TUNGEN ZUM MESSEN NICHELEKTRI- SCHER U. ELEKTRISCHER GROESSEN								
3672 11	ELEKTRISCHE GERAETE U. EINRICH- TUNGEN ZUM MESSEN MECHANISCHER GROESSEN	ST	.	794 739	914 139	.	94 828	114 567
3672 13	ELEKTRISCHE ZAEHLER	ST	.	1 945 015	1 920 600	.	107 957	112 373
3672 15	ELEKTRISCHE GERAETE U. EINRICH- TUNGEN ZUM MESSEN GEOMETRI- SCHER GROESSEN	ST	.	90 422	166 024	.	94 268	111 598
3672 16	UNTER ANWENDUNG VON FOTOELEK- TRISCHEN MESSVERFAHREN	ST	.	258 451	149 334	.	60 919	118 744
3672 17	UNTER ANWENDUNG VON SONSTIGEN ELEKTRISCHEN MESSVERFAHREN	ST	.	258 451	149 334	.	60 919	118 744
3672 17	ELEKTRISCHE GERAETE U. EINRICH- TUNGEN ZUM MESSEN DER TEMPERA- TUR U. DER WAERMENGE	ST	.	2 113 574	1 843 657	.	61 817	62 359
3672 17	ELEKTRISCHE TEMPERATURAUF- NEHMER	ST	.	2 113 574	1 843 657	.	61 817	62 359

MELDE- NR	ERZEUGNIS	EINHEIT	M E N G E			W E R T I N 1000 DM		
			1981	1982	1983	1981	1982	1983
3672 18	ELEKTRISCHE, SPEZIELL FUER TEMPERATUR BESTIMMTE ANPAS- SER, AUSGEBER U. KOMPLETTE TEMPERATURMESSGERAETE	ST	.	907 763	895 009	.	72 811	74 896
3672 19	ELEKTRISCHE GERAETE U. EIN- RICHTUNGEN ZUM MESSEN DER WAERMENGE	ST	.	2 532 017	3 015 936	.	22 634	42 070
3672 21	ELEKTRISCHE GERAETE U. EINRICHTUNGEN ZUM MESSEN VON ANDEREN NICHTELEKTRISCHEN GROESSEN	ST
3672 22	ELEKTRISCHE GERAETE ZUM MESSEN VON DRUCK U. DIFFERENZ- DRUCK	ST	.	695 724	786 145	.	146 151	155 148
3672 24	ELEKTRISCHE GERAETE U. EIN- RICHTUNGEN ZUM MESSEN DER DURCHFLUSSMENGE	ST	.	38 858	49 846	.	48 328	48 832
3672 25	ELEKTRISCHE GERAETE U. EIN- RICHTUNGEN ZUR FUELLSTANDS- MESSUNG	ST	.	1 073 728	1 132 872	.	151 411	161 934
3672 26	ELEKTRISCHE NAVIGATIONS- GERAETE	ST	.	1 804	2 211	.	6 803	8 366
3672 27	FUER DIE LUFT- U. RAUMFAHRT FUEHRUNGSSYSTEME, GEODAE- TISCHE, TOPOGRAFISCHE U. HY- DROGRAFISCHE GERAETE MIT OP- TISCHER VORRICHTUNG, MIT ELEKTRONISCHEN BAUELEMENTEN	ST	.	.A	.A	.	.A	.A
3672 28	ELEKTRISCHE GERAETE ZUM MES- SEN, NACHWEISEN U. ANALYSIE- REN IONISIERENDER STRAHLUNG	ST	89 590	134 753	190 781	97 979	107 033	134 955
3672 29	ELEKTRISCHE GERAETE ZUM MES- SEN SONST. NICHTELEKTRISCHER GROESSEN	ST	.	240 956	241 621	.	104 960	109 945
3672 31	ELEKTRISCHE GERAETE ZUM MESSEN ELEKTRISCHER GROESSEN	ST
3672 35	GERAETE ZUR ERZEUGUNG ELEK- TRISCHER FREQUENZEN U. SIG- NALE FUER MESSZWECKE	ST	.	9 106 440	9 748 712	.	166 410	221 049
3672 40	ELEKTRISCHE GERAETE U. EIN- RICHTUNGEN ZUM ANPASSEN ELEKTRISCHER MESS-, STEUER- U. REGELUNGSSIGNALE	ST	.	2 058 583	2 236 100	.	123 577	125 319
3672 50	ELEKTROENSTRAL-OSZILLOSKOPE NACHRICHTENTECHNISCHE MESSGE- RAETE U. -EINRICHTUNGEN	ST	189 347	77 049	107 464	230 643	269 013	366 541
3672 60	ELEKTRISCHE MESSBRUECKEN, KOMPENSATOREN U. NORMALIEN ANZEIGENDE MESSGERAETE FUER ELEKTRISCHE GROESSEN, UNAB- HAENGIG VON DER SKALENBE- ZEICHNUNG	ST	.	23 595	13 095	.	8 906	6 823
3672 71	EINBAUMESSGERAETE	ST	.	2 141 783	2 034 978	.	139 673	140 670
3672 73	ANALOG ANZEIGEND	ST	.	39 684	46 000	.	21 178	21 421
3672 75	DIGITAL ANZEIGEND	ST
3672 77	ANDERE ANZEIGENDE MESSGE- RAETE	ST	.	99 056	99 658	.	40 746	44 218
3672 81	DIGITAL ANZEIGEND	ST	.	65 942	49 212	.	31 341	33 645
3672 85	SCHREIBENDE U. DRUCKENDE MESSGERAETE FUER ELEKTRISCHE GROESSEN, UNABHAENGIG VON DER SKALENBEZEICHNUNG	ST
3672 89	EINBAUSCHREIBER	ST	.	22 403	21 087	.	49 193	47 301
3672 09	LINIENSCHREIBER	ST	.	10 578	7 675	.	31 686	23 390
3672	SONST. SCHREIBENDE U. DRUK- KENDE ELEKTRISCHE MESSGE- RAETE	ST	.	7 977	14 215	.	43 027	48 943
3672	ZUBEHOER, EINZEL- U. ERSATZTEILE	T	.	1 786	2 016	.	205 826	242 967
3672	INSGESAMT	2 313 383	2 691 904
3673 30	ELEKTRIZITAETSZAEHLER	ST	178 182	194 038	180 503	11 221	12 632	11 358
3673 50	EINPHASENWECHSELSTROMZAEHLER Z.B. EIN- U. ZWEITARIFZAEHLER	ST	958 183	860 538	829 845	159 150	144 218	136 808
3673 80	MEHRPHASENWECHSELSTROMZAEHLER Z.B. EIN- U. ZWEITARIFZAEHLER SPEZIALZAEHLER	ST	96 013	73 986	65 694	44 025	38 066	33 950
3673 09	Z.B. MAXIMUMZAEHLER, IMPULSGE- STEUERTE TARIF- U. FERNZAEHL- GERAETE	T	413	405	631	25 171	25 982	36 532
3673	ZUBEHOER, EINZEL- U. ERSATZTEILE	239 567	220 898	218 648
3673	INSGESAMT
3674 11	ELEKTRISCHE MESSGERAETE FUER CHE- MISCHE U. PHYSIKALISCHE UNTER- SUCHUNGEN	ST	.	99 569	69 875	.	64 479	74 735
3674 15	MESSGERAETE MIT OPTISCHER VOR- RICHTUNG, MIT ELEKTRONISCHEN BAUELEMENTEN AUSGERUESTET	ST	.	84 164	79 716	.	127 129	129 010
3674 15	SPEKTRALFOTOMETER, SPEKTRO- METER U. ANDERE FOTOMETRI- SCHE ANALYSEGERAETE	ST
3674 15	SONST. ELEKTRISCHE MESSGE- RAETE MIT OPTISCHER VORRICHTUNG FUER CHEMISCHE U. PHYSI- KALISCHE UNTERSUCHUNGEN	ST

MELDE- NR	ERZEUGNIS	EINHEIT	M E N G E			W E R T I N 1000 DM		
			1981	1982	1983	1981	1982	1983
	ANDERE ELEKTRISCHE MESSGERAETE FUEER CHEMISCHE U. PHYSIKALI- SCHE UNTERSUCHUNGEN							
3674 51	GASANALYSATOREN	ST	.	143 465	159 049	.	75 797	86 615
3674 55	SONST. ELEKTRISCHE MESSGE- RAETE FUEER CHEMISCHE U. PHY- SIKALISCHE UNTERSUCHUNGEN ODER ZUM MESSEN DER PHYSIKA- LISCHEN EIGENSCHAFTEN	ST	.	434 916	473 093	.	158 298	180 380
3674 09	ZUBEHOER, EINZEL- U. ERSATZTEILE	T	.	741	683	.	119 048	122 658
3674	INSGESAMT	544 751	593 398
	ELEKTRISCHE PRUEFGERAETE U. -EIN- RICHTUNGEN							
	ELEKTRISCHE GERAETE U. EINRICHTUNGEN FUEER DIE WERKSTOFF- PRUEFUNG							
3675 11	ELEKTROMAGNETISCHE GERAETE FUEER DIE WERKSTOFFPRUEFUNG	ST	1 855	2 692	3 134	51 487	70 949	68 700
3675 15	WERKSTOFFPRUEFGERAETE U. -EINRICHTUNGEN MIT IONISIE- RENDER STRAHLUNG	ST	.	189 065	140 365	.	43 711	53 941
3675 19	WERKSTOFFPRUEFGERAETE UNTER ANWENDUNG ANDERER ELEKTRI- SCHER VERFAHREN	ST	.	305 154	3 999	.	77 103	50 503
	ANDERE ELEKTRISCHE PRUEFGERAETE U. -EINRICHTUNGEN							
3675 60	ELEKTRISCHE GERAETE U. -EIN- RICHTUNGEN ZUM PRUEFEN VON ELEKTRISCHEN KABELN, BAUELE- MENTEN, VERDRAHTUNGEN, VER- KABELUNGEN U. INSTALLATIONEN	ST	.	40 580	62 594	.	77 354	59 485
3675 70	ELEKTRISCHE AUSWUCHTMASCHINEN	ST	..A	..A	..A	..A	..A	..A
3675 90	SONST. ELEKTRISCHE PRUEFGE- RAETE U. -EINRICHTUNGEN	ST	.	..A	..A	.	..A	..A
3675 08	ZUBEHOER, EINZEL- U. ERSATZTEILE	T	204	253	219	85 988	80 762	92 748
3675	INSGESAMT	405 918	507 995	502 742
	ELEKTRISCHE REGEL- U. STEUERUNGS- GERAETE U. -EINRICHTUNGEN FUEER BESTIMMTE ANWENDUNGS- GEBIETE							
3677 11	ELEKTRISCHE FEUERUNGSAUTOMA- TEN	ST	858 394	1 134 411	1 056 367	36 330	35 984	35 391
	ELEKTRISCHE REGELGERAETE U. -EINRICHTUNGEN, AUSSCHLIESS- LICH BESTIMMT							
3677 13	FUEER DIE HEIZUNGS-, LUEF- TUNGS- U. KLIMATECHNIK	ST	.	7 103 657	4 548 197	.	377 341	419 857
3677 15	FUEER DIE ELEKTRISCHE STROM- ERZEUGUNG U. -VERTEILUNG, BEGINNEND AM GENERATOR	ST	.	1 678 574	1 873 394	.	133 597	111 736
3677 19	SONST. ANWENDUNGSABHAENGIGE REGEL- U. STEUERUNGSGERAETE U. -EINRICHTUNGEN	ST	.	8 980 833	7 515 324	.	650 717	674 698
	ANWENDUNGSUNABHAENGIGE							
3677 51	ELEKTRISCHE ZEITAUSSCHLEISER FUEER TARIFZWECKE	ST	22 570	20 467	9 822	5 523	5 391	3 717
3677 55	ELEKTRISCHE ZEITSCHALTGERAETE RELAIS NACH VDE 0435	ST	5 968 724	6 398 403	7 198 854	186 069	185 740	204 235
3677 62	ZEITRELAIS	ST	2 853 345	3 027 623	2 819 847	160 701	172 444	163 204
3677 63	MESSRELAIS	ST	3 449 077	3 506 372	3 106 438	183 063	167 356	165 490
3677 65	MELDERRELAIS U. MELDER	ST	306 927	349 030	310 957	21 224	22 754	24 321
3677 69	HILFSRELAIS	ST	26 761 051	29 406 120	28 486 442	203 544	203 977	185 914
3677 81	FOTOELEKTRISCHE REGEL- U. STEUERUNGSGERAETE	ST	.	600 708	671 120	.	93 211	106 301
3677 82	ELEKTRISCHE FERNWIRKGERAETE	ST	.	269 555	251 594	.	283 510	297 289
3677 83	ELEKTRISCHE REGLER IN GE- SCHLOSSENER BAUWEISE	ST	.	3 727 909	3 395 327	.	198 580	201 538
3677 87	VERBINDUNGSPROGRAMMIERTE RE- GEL- U. STEUERUNGSGERAETE U. -EINRICHTUNGEN	ST	.	3 170 222	3 259 637	.	448 373	485 774
3677 89	SPEICHERPROGRAMMIERTE REGEL- U. STEUERUNGSGERAETE U. -EIN- RICHTUNGEN	ST	.	2 907 609	3 012 093	.	840 105	962 757
3677 08	ZUBEHOER, EINZEL- U. ERSATZTEILE	T	.	5 131	5 056	.	285 646	282 374
3677	INSGESAMT	4 057 267	4 104 726	4 324 596
	ELEKTROMEDIZINISCHE GERAETE U. EINRICHTUNGEN							
	ELEKTROMEDIZINISCHE ROENTGEN- EINRICHTUNGEN							
3681 12	ROENTGENGERAETE U. -APPARATE FUEER MEDIZINISCHE ZWECKE	ST	73 081	36 323	36 670	786 631	888 471	1 065 248
3681 17	ROENTGENZUBEHOER FUEER MEDIZI- NISCHE U. NICHTMEDIZINISCHE ZWECKE	ST	419 232	280 614	254 114	168 398	246 768	278 079
3681 19	ROENTGENROEHREN (AUCH FEIN- STRUKTUR-ROENTGEN- U. VEN- TILROEHREN)	ST	37 385	29 608	27 405	166 201	171 072	205 376
3681 20	ELEKTRODENTALE EINHEITEN U. GE- RAETE (OHNE DENTALOEFFEN)	ST	281 149	235 267	238 782	264 826	280 427	330 859
3681 31	WARMETHERAPIEGERAETE	ST	248 789	260 991	343 500	70 745	102 252	133 190
3681 36	HOCHFREQUENZTHERAPIEGERAETE GERAETE FUEER DIE ELEKTRODIAGNO- SE U. PATIENTENUEBERWACHUNG	ST	.	133 944	112 338	.	60 267	62 270
3681 51	ULTRASCHALLDIAGNOSEGERAETE	ST	.	2 469	6 495	.	42 949	43 974
3681 53	ELEKTROKARDIOGRAFIEN	ST	4 724	5 956	7 949	36 087	51 425	84 313
3681 55	ELEKTROENCEPHALOGRAFIEN	ST	.	385	498	.	7 561	7 608
3681 59	ANDERE GERAETE FUEER DIE ELEK- TRODIAGNOSE U. PATIENTEN- UEBERWACHUNG	ST	41 548	25 142	78 675	145 985	95 166	121 466

10 PRODUKTION NACH GUETERARTEN UND GUETERKLASSEN

MELDE- NP	ERZEUGNIS	EINHEIT	M E N G E			W E R T I N 1000 DM		
			1981	1982	1983	1981	1982	1983
3681 61	ELEKTROCHIRURGIEGERAETE (EIN- SCHL. LASERCHIRURGIEGERAETEN)	ST	.	1 837	1 742	.	10 219	11 044
3681 65	KARDIOTHERAPIEGERAETE (OHNE IM- PLANTIERBARE HERZSCHRITT- MACHER)	ST	.	.A	1 178	.	.A	5 742
3681 80	ELEKTRISCHE HOERHILFEN (OHNE AUDIOMETER)	ST	193 890	190 275	177 814	60 785	62 896	55 240
3681 90	SONST. ELEKTROMEDIZINISCHE GE- RAETE U. EINRICHTUNGEN	ST	.	.A	98 375	.	.A	291 685
3681 09	ZUBEHOER, EINZEL- U.ERSATZTEILE	T	1 140	863	825	72 494	77 176	87 257
3681	INSGESAMT	2 075 430	2 352 075	2 783 351
3682 20	ELEKTROKOHLEN U. -BUERSTEN (EINSCHL. BUERSTENHALTERN) GRAPHIT- U. AMORPHE KOHLEELEK- TRODEN	T	.A	87 312	88 371	.A	446 421	415 898
3682 31	STROMZUFUEHRUNGEN KOHLE- U. METALLBUERSTEN	T	1 761	1 639	1 463			
3682 36	BUEGEL- U. SCHLEIFKOHLEN, KOHLERINGE	ST	177 043 347	170 291 493	179 979 010	119 467	105 170	107 873
3682 40	BUERSTENHALTER	T	.A	261	178			
3682 50	KOHLEBLOECKE, -PLATTEN U. -STANGEN ZUR HERSTELLUNG VON KOHLEBUERSTEN U. ANDEREN FORM- KOERPERN	ST	.A	2 297 782	2 427 142	.A	10 486	7 454
3682 70	SONST. ELEKTROTECHNISCHE KOHLE- ERZEUGNISSE	T	691	684	730			
3682	INSGESAMT	ST	12 724 251	7 845 611	8 835 433	46 562	45 408	47 347
3683 00	ELEKTROTECHNISCHE FERTIGERZEUG- NISSE ZU ELEKTRISCHEN ISOLIER- ZWECKEN	T	.	10 831	11 638	.	26 638	28 661
3684 10	ELEKTRISCHE SIGNAL- U. SICHER- HEITSGERAETE	T	.	9 648	6 107	.	106 841	109 204
3684 40	BAHNSIGNAL- U. -SICHERUNGS- GERAETE	T	.	.	.	798 666	740 964	716 437
3684 60	GERAETE FUER SICHERHEITS- U. ALARMANLAGEN	T	8 406	10 049	13 471	87 017	97 911	126 989
3684 90	SONST. SIGNAL- U. SICHERHEITS- GERAETE	T	2 538	2 379	2 574	144 991	102 316	112 467
3684 09	ZUBEHOER, EINZEL- U.ERSATZTEILE	T	5 564	4 586	3 966	273 312	226 271	202 607
3684	INSGESAMT	T	3 107	3 037	3 143	198 179	190 200	203 903
3685 00	ELEKTRISCHE AUSRUESTUNG FUER FAHRRADER (OHNE KABEL U. GLUEH- LAMPEN)	T	1 319	1 675	1 192	99 635	112 444	105 353
3686 10	ELEKTRISCHE AUSRUESTUNG FUER KRAFTFAHRZEUGE U. VERBRENNUNGS- MOTOREN	T	2 388	1 375	1 245	105 012	85 777	48 042
3686 20	ANLASSER U. LICHTMASCHINEN	T	14 916	13 050	12 120	821 129	717 008	672 372
3686 30	ZUENDEINRICHTUNGEN	T	.A	.A	.A	.A	.A	.A
3686 40	ZUEND- U. GLUEHKERZEN	T	.A	.A	.A	.A	.A	.A
3686 50	KRAFTFAHRZEUGBELEUCHTUNGEN	T	.A	.A	.A	.A	.A	.A
3686 60	KRAFTFAHRZEUGSIGNALGERAETE	T	.A	.A	.A	.A	.A	.A
3686 70	SONST. ELEKTRISCHE KRAFTFAHR- ZEUGAUSRUESTUNGEN	T	.A	.A	.A	.A	.A	.A
3686 80	ZUBEHOER, EINZEL- U.ERSATZTEILE	T	.A	.A	.A	.A	.A	.A
3686	INSGESAMT	T	230 002	209 739	192 625	4 343 841	4 560 737	4 951 428
3687 10	ELEKTRISCHE AUSRUESTUNG FUER LUFT- U. RAUMFAHRZEUGE	T	.	69	94	.	50 839	63 475
3687 09	AUSRUESTUNG FUER LUFT- U. RAUM- FAHRZEUGE, Z.B. ANLASSER, GE- NERATOREN	T	235	293	21	24 131	28 763	22 615
3687	INSGESAMT	T	.	362	115	.	79 602	86 090
3688 20	ELEKTROMAGNETISCHE GERAETE LASTHEBEMAGNETE	T	.A	1 236	1 073	.	10 167	9 902
3688 30	MAGNETISCHE SPANNVORRICHTUNGEN	ST	.A	1 570	1 015	.A	8 085	8 083
3688 45	BETAETIGUNGSMAGNETE	T	344	287	277			
3688 50	SCHWINGMAGNETE	ST	38 095	42 471	38 302	9 293	77 687	84 229
3688 60	MAGNETSCHEIDER	T	1 831	1 794	1 947			
3688 91	ELEKTRISCHE VERRIEGELUNGS- U. ENTRIEGELUNGSMAGNETE	ST	5 128 244	4 779 549	6 197 169	75 976	16 084	11 697
3688 93	ELEKTRISCHE STEUER- U. VENTIL- MAGNETE	ST	830	820	593	16 646	10 035	8 626
3688 94	ELEKTRISCHE MAGNETVENTILE	T	62 257	72 376	62 388			
3688 99	SONST. ELEKTROMAGNETISCHE GE- RAETE	T	835	713	754	8 411	22 881	24 712
3688 09	ZUBEHOER, EINZEL- U. ERSATZTEILE	ST	2 507	2 306	849			
3688	INSGESAMT	ST	1 002	988	1 133	23 747	84 771	83 724
3689 09	ZUBEHOER, EINZEL- U. ERSATZTEILE	T	861 898	787 985	835 543	200 496	193 790	190 382
3689	INSGESAMT	T	3 022	2 985	2 411	.A	40 586	50 771
3690 09	ZUBEHOER, EINZEL- U. ERSATZTEILE	ST	4 259 220	4 308 408	4 208 771	40 320	39 437	34 509
3690	INSGESAMT	ST	5 670	5 200	3 920	528 364	503 523	506 635

10 PRODUKTION NACH GUETERARTEN UND GUETERKLASSEN

MELDE- NR	ERZEUGNIS	EINHEIT	M E N G E			W E R T I N 1000 DM		
			1981	1982	1983	1981	1982	1983
ANDERE ELEKTROTECHNISCHE ERZEUG- NISSE								
3689 10	ELEKTROZAUNGERAETE	T	192	247	197	6 550	7 846	8 807
3689 20	ELEKTRO-SCHMIEDEFEUERGERBLAESE U. DGL.	T	948	1 085	1 072	21 039	23 805	27 372
3689 90	SONST. ELEKTROTECHNISCHE ER- ZEUGNISSE	T	1 489	1 576	1 611	62 611	62 594	73 491
3689 09	ZUBEHOER, EINZEL- U.ERSATZTEILE	T	1 366	1 625	2 372	38 934	113 483	116 762
3689	INSGESAMT	T	3 994	4 533	5 251	129 134	207 728	226 432
REPARATUREN								
3695 10	AN ELEKTROMOTOREN U. -GENE- RATOREN	-	-	-	-	-	352 528	351 487
3695 30	AN ELEKTRISCHEN HAUSHALTSGE- RAETEN	-	-	-	-	291 836	178 376	190 270
3695 50	AN RUNDFUNK-, FERNSEH- U. PHONO- TECHNISCHEN GERAETEN U. EIN- RICHTUNGEN U. AE.	-	-	-	-	-	142 390	144 294
3695 80	AN SONST. ELEKTROTECHNISCHEN ERZEUGNISSEN	-	-	-	-	1 577 004	1 329 433	1 422 950
3695	INSGESAMT	-	-	-	-	1 868 840	2 002 727	2 109 001
3696 00	LOHNVEREDLUNGSARBEITEN AN ELEK- TROTECHNISCHEN ERZEUGNISSEN	-	-	-	-	67 506	-A	-A
MONTAGEN (EINSCHL. INSTALLATION)								
3697 21	VON SCHALTANLAGEN	-	-	-	-	847 897	896 713	887 890
3697 26	VON KABELN (VERLEGEN VON KABELN)	-	-	-	-	343 686	395 327	396 636
3697 28	VON FREILEITUNGEN	-	-	-	-	757 432	625 636	752 810
3697 29	VON FAHRLEITUNGEN	-	-	-	-	117 492	114 401	127 356
3697 51	VON NACHRICHTENTECHNISCHEN GE- RAETEN U. EINRICHTUNGEN	-	-	-	-	-	1 664 488	1 614 576
3697 70	VON MESS-, PRUEF-, REGEL-, STEUERUNGSGERAETEN U. -EIN- RICHTUNGEN	-	-	-	-	262 912	293 792	302 158
3697 80	VON SONST. ELEKTROTECHNISCHEN ERZEUGNISSEN	-	-	-	-	-	1 383 364	1 407 843
3697	INSGESAMT	-	-	-	-	5 474 832	5 373 721	5 489 769
FEINMECHANISCHE UND OPTISCHE ERZEUGNISSE, UHREN								
AUGENOPTIK								
3711 12	KONTAKTLINSEN, OPTISCH BEARBEI- TET	1000 ST	-	1 515	1 671	-	70 862	77 318
	BRILLENGLAESER AUS GLAS U. KUNSTSTOFF (EINSCHL. SONNEN- SCHUTZGLAESERN)							
	BEIDE FLAECHE FERTIG BEARBEI- TET (FINISHED)							
3711 14	OHNE KORREKTIONSWIRKUNG	1000 ST		1 545	1 432		6 207	5 760
3711 16	MIT KORREKTIONSWIRKUNG							
	EINSTAERKENGLAESER							
3711 17	(UNIFOKAL)	1000 ST		27 235	24 196		251 352	229 761
3711 18	MEHRSTAERKENGLAESER							
	(MULTIFOKAL)	1000 ST		5 427	5 694		204 737	228 483
3711 19	NUR EINE FLAECHE FERTIG							
	BEARBEITET (SEMIFINISHED)	1000 ST	36 145	3 287	2 928	533 267	33 439	33 959
3711 19	OPTISCH NICHT BEARBEITET	1000 ST	9 143	10 731	11 004	10 270	12 086	10 835
FASSUNGEN								
3711 22	AUS EDELMETALL ODER EDELMETALL- PLATTIERUNGEN (AUCH DOUBLE U. MIT NICHTMETALL KOMBINIERT) 1)	1000 ST	3 275	3 373	3 092	136 051	144 049	137 456
3711 24	AUS SONST. METALL (AUCH MIT NICHTMETALL KOMBINIERT) 1)	1000 ST	2 313	2 502	2 295	72 000	80 923	84 262
3711 26	AUS KUNSTSTOFF 1)	1000 ST						
3711 29	AUS ANDEREM MATERIAL 1)	1000 ST	9 156	9 863	8 511	188 695	217 143	206 160
3711 30	FASSUNGSTEILE							
	Z.B. MITTELTEILE, RUEGEL	KG	454 698	521 485	520 518	22 634	20 233	27 690
SCHUTZBRILLEN								
SONNENBRILLEN								
3711 63	MIT OPTISCH BEARBEITETEN							
	GLAESERN	1000 ST						
3711 64	MIT OPT. NICHT BEARB. GLAESERN	1000 ST	2 892	2 364	2 372	36 206	32 138	32 899
3711 65	ARBEITSSCHUTZBRILLEN	1000 ST	3 517	3 892	4 097	21 486	22 969	26 055
3711 66	SONST. SCHUTZBRILLEN							
	Z.B. SPORTBRILLEN	1000 ST	-A	1 448	1 272	-A	17 195	14 781
3711 70	ANDERE VERGLASTE BRILLEN (AUCH KLEMMER, STIELBRILLEN)	1000 ST	635	508	463	75 875	65 399	68 741
3711 08	ZUBEHOER FUEER DIE AUGENOPTIK Z.B. BRILLENFUTTERALE	KG	-A	780 240	756 145	-A	63 989	65 627
3711	INSGESAMT	-	-	-	-	1 167 255	1 242 721	1 249 387
UNGEFASSTE U. GEFASSTE OPTISCHE ELEMENTE (OHNE GEFASSTE OPTISCHE ELEMENTE FUEER FOTO-, PROJEK- TIONEN- U. KINOGERAETE)								
3712 10	UNGEFASSTE OPTISCHE ELEMENTE SOWIE GLASTEILUNGEN	ST	-	10 095 435	10 822 929	-	73 107	72 784
3712 50	GEFASSTE OPTISCHE ELEMENTE	ST	-	77 121	69 680	-	58 081	61 716
3712	INSGESAMT	ST	-	10 172 556	10 892 609	-	131 188	134 500

1) FUEER DIE KLASSIFIZIERUNG VON FASSUNGEN NACH DEM HERSTELLUNGSMATERIAL IST DAS MITTELTEIL (NICHT DIE RUEGEL) MASSGEBEND.
REINE SCHMUCKELEMENTE BLEIBEN UNBERUECKSICHTIGT.

10 PRODUKTION NACH GUETERARTEN UND GUETERKLASSEN

MELDE- NR	ERZEUGNIS	EINHEIT	M E N G E			W E R T I N 1000 DM		
			1981	1982	1983	1981	1982	1983
	MIKROSKOPE U. LUPEN							
	MIKROSKOPE (OHNE ELEKTRONEN-, SCHUELER- U. MESSMIKROSKOPE)							
3713 12	STEREOMIKROSKOPE	ST		3 571	3 263		6 323	7 865
3713 13	ANDERE MIKROSKOPE	ST	55 945	49 771	48 320	192 044	156 469	137 982
3713 15	GERAETE FUER MIKROFOTOGRAFIE, -KINEMATOGRAFIE U. -PROJEKTION (NUR ALS NEBENAPPARATE ZU MIKROSKOPEN VERWENDBAR)	ST	.A	.A	35 450	.A	.A	14 293
3713 40	LUPEN, LESEGLAESER, FADENZAEH- LER, STEREOSKOPE, KALEIDOSKOPE U.AE. (EINSCHL. SCHUELERMIKRO- SKOPEN)	ST	894 459	793 483	714 844	8 598	8 567	6 743
3713 08	ZUBehoER, EINZEL- U. ERSATZTEILE	KG	.	.A	5 620 595	.	.A	52 093
3713	INSGESAMT	246 324	246 198	218 976
	FERNGLAESER, FERNROHRE U. ANDERE ASTRONOMISCHE GERAETE (OHNE FLUCHT- U. ZENTRIERFERNROHRE)							
	HANDFERNGLAESER							
3715 11	OHNE PRISMEN	ST	.A	.A	.A	.A	.A	.A
3715 15	PRISMENFERNGLAESER	ST	131 462	144 120	132 860	37 211	42 298	41 774
3715 50	ASTRONOMISCHE GERAETE (OHNE RADIOASTRONOMISCHE GERAETE)	ST	.A	.A	.A	.A	.A	.A
3715 70	SONST. ZIEL-, RICHT- U. BEOBACHTUNGSFERNROHRE	ST	34 687	38 612	28 907	43 487	85 154	73 243
3715 08	ZUBehoER, EINZEL- U. ERSATZTEILE	KG	.	116 838	.A	.	15 634	.A
3715	INSGESAMT	101 129	157 508	134 864
	OPTISCHE MESSINSTRUMENTE							
3717 11	THEODOLITE U. TACHYMETER	ST	1 886	1 412	1 249	10 927	8 298	8 663
3717 15	NIVELLIERE	ST	.A	8 978	7 527	.A	9 612	8 420
	FOTOGRAMMETRISCHE SOWIE ANDERE GEODAETISCHE U. TOPOGRAFISCHE GERAETE							
3717 17	MIT OPTISCHER VORRICHTUNG	ST	.		.A	.		.A
3717 18	OHNE OPTISCHE VORRICHTUNG (OHNE GEODAETISCHE KOMPASSE)	ST	.	718	.A	.	8 051	.A
3717 40	FEINMESS- U. FEINPRUEF-INSTRUMEN- TE MIT OPTISCHER VORRICHTUNG	ST	25 213	16 921	18 524	107 692	143 062	140 881
3717 50	OPTISCHE INSTRUMENTE FUER CHEMI- SCHE U. PHYSIKALISCHE UNTER- SUCHUNGEN	ST	8 044	7 469	8 812	68 768	82 174	98 168
3717 80	SONST. OPTISCHE MESSINSTRUMENTE	ST	.	1 220	.A	.	699	.A
3717 08	ZUBehoER, EINZEL- U. ERSATZTEILE	KG	.	1 569 050	1 332 613	.	40 896	58 807
3717	INSGESAMT	275 142	292 792	321 741
	ANDERE OPTISCHE GERAETE							
3719 10	OPHTHALMOLOGISCHE UNTERSUCHUNGS- U. MESSGERAETE, GERAETE FUER DIE BRILLENBESTIMMUNG	ST	97 376	81 744	70 191	67 235	65 877	84 392
3719 20	KOERPERHOEHLENBETRACHTUNGS- GERAETE (ENDOSKOPE)	ST	39 938	45 797	51 552	108 815	136 511	152 115
3719 80	SONST. OPTISCHE GERAETE	ST	.	.A	.A	.	.A	.A
3719 08	ZUBehoER, EINZEL- U. ERSATZTEILE	KG	.	.A	.A	.	.A	.A
3719	INSGESAMT	233 018	267 293
	FOTOGERAETE							
3721 31	MIKROFILMAUFNAHME-, -LESE- U. -RUECKVERGROESSERUNGSGERAETE SOWIE MIKROFILMENTWICKLUNGS- GERAETE	ST	101 296	86 785	82 812	76 183	77 335	75 173
3721 35	SPEZIALKAMERAS FUER TECHNISCHE U. WISSENSCHAFTLICHE ZWECKE FOTOAPPARATE FUER FILME MIT EINER BREITE	ST	8 813	5 590	5 413	10 982	8 851	16 336
3721 51	BIS 35 MM	ST						
3721 55	UEBER 35 MM	ST	3 223 572	2 091 661	1 426 992	157 622	164 488	111 759
	KOPIERMASCHINEN U. -APPARATE FUER FOTO- U. VERVIELFAELTI- GUNGZWECKE (OHNE VERVIELFAEL- TIGUNGS- U. LICHTPAUSMASCHINEN)							
3721 71	NACH DEM CHEMISCHEN KOPIERVER- FAHREN	ST						
3721 74	NACH DEM THERMOKOPIERVERFAHREN	ST	82 799	114 114	78 197	82 002	100 468	61 558
3721 77	NACH DEM ELEKTROSTATISCHEN KO- PIERVERFAHREN	ST	85 391	90 960	66 695	302 822	205 726	184 461
3721	INSGESAMT	ST	3 501 871	2 389 110	1 660 109	629 611	556 868	449 287
	PROJEKTIONS- U. KINOGERAETE (OHNE MIKROFILMGERAETE)							
	STENBILDWERFER							
3725 12	DIAPROJEKTOREN	ST		543 110	516 743		125 409	122 957
3725 13	ANDERE STENBILDWERFER	ST	777 896	86 955	83 268	166 435	35 456	40 590
3725 15	STENBILDBETRACHTER	ST	.	.A	.A	.	.A	.A
3725 20	VERGROESSERUNGS- U. VERKLEI- NERUNGSAPPARATE	ST	4 906	5 138	5 064	4 361	4 202	3 707
	KINOAUFNAHMEGERAETE FUER FILME MIT EINER BREITE							
3725 31	BIS 16 MM (EINSCHL. SOLCHER FUER DOPELACHTFILME)	ST		.A	.A		.A	.A
3725 35	UEBER 16 MM (OHNE SOLCHE FUER DOPELACHTFILME)	ST	130 191	.A	.A	76 079	.A	.A
	WIEDERGABEGERAETE FUER FILME MIT EINER BREITE							
3725 42	BIS 16 MM	ST						
3725 46	UEBER 16 MM	ST	26 091	11 801	9 079	67 388	43 179	34 465
3725	INSGESAMT	ST	939 084	833 003	757 631	314 263	245 281	235 660

10 PRODUKTION NACH GUETERARTEN UND GUETERKLASSEN

MELDE- NR	ERZEUGNIS	EINHEIT	M E N G E			W E R T I N 1000 DM		
			1981	1982	1983	1981	1982	1983
	GERAETE FUER FOTO- U. KINEMATO- GRAFISCHE LABORATORIEN, ZUBE- HOER, EINZEL- U. ERSATZTEILE FUER FOTO-, PROJEKTIONS- U. KINOGERAETE							
3729 10	FOTOLABORGERAETE	ST	.A	.A	.A	.A	.A	.A
3729 20	GERAETE FUER KINEMATOGRAPHISCHE LABORATORIEN	ST	604 428	754 052	799 007	105 808	57 270	66 458
3729 30	STATIVE FUER FOTO- U. KINOTECH- NISCHE ZWECKE	ST	171 596	142 667	160 357	16 150	19 874	20 831
3729 40	BELICHTUNGSMESSER ALLER ART FUER FOTO- U. KINOTECHNISCHE ZWECKE	ST	563 265	356 617	286 751	22 182	17 983	19 992
3729 51	OBJEKTIVE FUER FOTO-, PROJEK- TIONS- U. KINOGERAETE	ST	.A	.A	.A	.A	.A	.A
3729 55	SONST. GEFASSTE OPTISCHE ELE- MENTE FUER FOTO-, PROJEKTIONS- U. KINOGERAETE	ST	.	474 262	451 326	.	12 626	12 074
3729 60	BLITZGERAETE	ST	.A	.A	.A	.A	.A	.A
3729 70	FOTOGRAPHISCHE VERSCHLUESSE U. BLENDE	ST	.A	.A	.A	.A	.A	.A
3729 80	SONST. ZUBEHOER-, EINZEL- U. ERSATZTEILE FUER FOTOGERAETE	KG	.	1 813 571	1 757 048	.	82 683	83 853
3729 90	SONST. ZUBEHOER-, EINZEL- U. ERSATZTEILE FUER PROJEKTIONS- U. KINOGERAETE	KG	.	5 425 501	6 938 686	.	59 280	77 397
3729	INSGESAMT	653 902	533 315	565 151
	FEINMECHANISCHE GERAETE FUER NAVIGATION, HYDROLOGIE U. METEOROLOGIE							
3751 10	KOMPASSE U. KREISELGERAETE FUER NAUTISCHE U. AERONAUTISCHE ZWECKE	ST	3 133	2 341	2 152	37 622	42 984	41 267
3751 20	SONST. KOMPASSE	ST	393 659	402 994	303 016	5 405	5 742	5 298
3751 30	NAUTISCHE U. AERONAUTISCHE GERAETE (OHNE KOMPASSE)	ST	.A	12 596	12 581	.A	21 291	21 271
3751 50	OZEANOGRAPHISCHE U.A. HYDROLOGI- SCHE GERAETE	ST	.A	8 783	8 258	.A	18 602	17 829
3751 91	METEOROLOGISCHE GERAETE FUER WISSENSCHAFTLICHE ZWECKE FUER ANDERE ZWECKE	ST	282 660	307 907	408 685	21 240	21 600	21 643
3751 93	BAROMETER	ST	1 345 182	734 392	684 519	34 481	19 526	19 539
3751 95	SONSTIGER ART	ST		2 076 730	2 991 408		27 498	34 924
3751 09	ZUBEHOER, EINZEL- U. ERSATZTEILE	KG		106 361	129 289		9 962	10 650
3751	INSGESAMT	141 007	167 205	172 421
	ZEICHENMASCHINEN, ZEICHENTISCHE, ZEICHEN- U. MATHEMATISCHE INSTRU- MENTE							
3752 11	REISSZEUGE	ST	1 266 337	1 052 856	817 522	14 593	12 926	10 763
3752 15	REISSZEUGEINZELINSTRUMENTE	ST	4 583 199	4 529 566	3 711 608	13 354	12 030	12 273
3752 32	ZEICHENMASCHINEN	ST	60 097	83 532	105 447	31 420	29 727	30 025
	DAVON NUMERISCH GESTEUERT	ST	.	.A	.A	.	.A	.A
	DAVON SONSTIGER ART	ST	.	.A	.A	.	.A	.A
3752 35	ZEICHENTISCHE	ST	247 638	365 557	328 967	20 990	22 484	21 533
3752 53	PRAEZISIONSMASSTAEBE	ST	1 033 768	960 611	768 810	7 999	7 313	6 828
3752 55	ZEICHEN- U. KARTENMESSGERAETE	ST	.A	.A	.A	.A	.A	.A
3752 80	MATHEMATISCHE INSTRUMENTE	ST	.A	.A	.A	.A	.A	.A
3752 09	ZUBEHOER, EINZEL- U. ERSATZTEILE	KG	26 747	40 622	35 118	4 989	4 830	5 563
3752	INSGESAMT	116 191	109 469	106 235
	PRAEZISIONSWAAGEN, GEOPHYSIKALI- SCHE GERAETE, FEINMECHANISCHE GERAETE ZUM MESSEN VON GEOMETRI- SCHEN GROSSEN							
	PRAEZISIONSWAAGEN MIT EINER EMP- FINDLICHKEIT VON MINDESTENS 50 MG, MECHANISCH U. ELEKTRO- MECHANISCH							
3753 11	ANALYSENWAAGEN	ST	15 594	10 789	11 635	31 027	25 477	29 127
3753 15	ANDERE PRAEZISIONSWAAGEN	ST	90 595	67 741	64 550	64 142	78 257	76 824
3753 20	GEOPHYSIKALISCHE GERAETE	ST	2 587	2 345	3 021	14 832	15 421	15 063
	FEINMECHANISCHE GERAETE ZUM MESSEN VON GEOMETRISCHEN GROSSEN							
3753 81	LEHRDORNE, -RINGE, ENDMASSE U. ANDERE NICHTANZEIGENDE LEHREN	ST	2 171 596		2 529 373	106 850		109 320
3753 83	PNEUMATISCHE GERAETE ZUM MESSEN VON GEOMETRISCHEN GROSSEN	ST						
3753 89	MECHANISCHE GERAETE U. IN- STRUMENTE ZUM MESSEN VON GEOMETRISCHEN GROSSEN	ST	6 407 309	2 414 146	1 939 727	310 388	178 433	175 532
3753 08	ZUBEHOER, EINZEL- U. ERSATZTEILE	KG	.	590 361	522 549	.	17 065	17 990
3753	INSGESAMT	421 503	423 856
	FEINMECHANISCHE BETRIEBSMESS- U. REGELGERAETE							
	FEINMECHANISCHE GERAETE ZUM MESSEN VON MECHANISCHEN GROSSEN							
3754 21	FEINMECHANISCHE GESCHWINDIG- KEITS- U. DREHZAHLMESSER	ST	7 625 854		7 493 540	303 526		391 825
3754 25	TAXAMETER, TOUREN-, PRODUK- TIONS- U. SONST. FEINMECHA- NISCHE ZAEHLER (OHNE GAS- U. FLUESSIGKEITZAEHLER)	ST	10 526 876	983 636	858 340	412 897	49 531	26 469

10 PRODUKTION NACH GUETERARTEN UND GUETERKLASSEN

MELDE- NR	ERZEUGNIS	EINHEIT	M E N G E			W E R T I N 1000 DM		
			1981	1982	1983	1981	1982	1983
	FEINMECHANISCHE GERAETE ZUM MESSEN DER TEMPERATUR U. DER WAERMENGE							
3754 31	FEINMECHANISCHE TEMPERATUR- MESSUMFORMER	ST	.	6 691 055	8 299 586	.	42 074	59 329
3754 34	FEINMECHANISCHE THERMOMETER MIT U. OHNE SCHALTEINRICHTUNG	ST	.	3 525 884	3 798 553	.	69 710	72 479
3754 37	FEINMECHANISCHE GERAETE ZUM MESSEN DER WAERMENGE	ST	.	.A	.A	.	.A	.A
3754 40	FEINMECHANISCHE GERAETE ZUM MESSEN DER LUFTFEUCHTIGKEIT	ST	.	.A	.A	.	.A	.A
	FEINMECHANISCHE GERAETE ZUM MESSEN VON DRUCK U. DIFFE- RENZDRUCK, -MESSUMFORMER							
3754 51	FEINMECHANISCHE GERAETE ZUM MESSEN VON DRUCK U. DIFFE- RENZDRUCK	ST		25 478 218	27 427 919		286 265	284 087
3754 55	DRUCKMESS- U. DIFFERENZDRUCK MESSUMFORMER	ST	24 352 049	194 050	170 121	319 384	45 033	48 739
	ANDERE FEINMECHANISCHE BE- TRIEBSMESSGERAETE (OHNE GAS- U. FLUESSIGKEITZAEHLER)							
3754 61	FEINMECHANISCHE GERAETE ZUR FUELLSTANDSMESSUNG	ST	.	92 535	106 371	.	19 754	16 037
3754 64	SCHWEBEKOERPERDURCHFLUSS- MESSER	ST	138 613	122 006	122 862	72 403	65 108	54 791
3754 67	FEINMECHANISCHE GERAETE ZUM MESSEN SONST. GROSSEN	ST	.	.A	382 303	.	.A	183 345
	GAS- U. FLUESSIGKEITZAEHLER							
3754 71	GASZAEHLER (OHNE STATIONSGAS- ZAEHLER)	ST	582 783	520 065	574 652	73 135	60 097	64 078
	WASSERZAEHLER							
3754 72	HAUS-WASSERZAEHLER GEMAESS DIN 3260	ST	1 462 119	1 494 105	1 988 594	68 619	75 328	92 014
3754 75	ANDERE WASSERZAEHLER	ST	53 533	58 638	66 917	40 474	41 096	48 554
3754 79	SONST. FLUESSIGKEITZAEHLER	ST	78 206	83 449	103 464	60 357	84 160	85 765
3754 90	REGLER U. REGLERANLAGEN	ST	3 267 292	3 056 705	3 214 389	170 419	132 931	135 894
3754 07	ZUBEHOER, EINZEL- U. ERSATZ- TEILE FUER GAS- U. FLUESSIG- KEITZAEHLER	T		1 046	1 304		60 146	70 180
3754 08	ZUBEHOER, EINZEL- U. ERSATZ- TEILE FUER FEINMECHANISCHE BETRIEBSMESS- U. REGELGERAETE	T	3 500	2 428	2 653	161 113	94 427	98 693
3754	INSGESAMT	1 718 038	1 612 329	1 767 960
	FEINMECHANISCHE LEHRMITTEL U. LABORGERAETE							
3755 11	PHYSIKALISCHE, CHEMISCHE U. TECHNOLOGISCHE LEHRMITTEL U. MODELLE	ST	2 079 376	1 229 665	1 074 588	92 561	79 780	71 586
3755 19	SONST. LEHRMITTEL	ST	187 931	131 120	148 004	11 999	11 957	12 575
3755 30	ZENTRIFUGEN FUER LABORATORIEN	ST	16 716	17 604	19 514	33 394	39 331	48 190
3755 60	APPARATE FUER KONSTANTE TEMPE- RATUREN (HEISSLUFTGERAETE)	ST	4 742	3 864	3 177	7 433	6 758	7 024
3755 70	FEINMECHANISCHE GERAETE FUER PHYSIKALISCHE U. CHEMISCHE UNTERSUCHUNGEN	ST	.	41 659	39 405	.	19 987	18 765
3755 80	SONST. FEINMECHANISCHE GERAETE FUER LABORATORIEN	ST	.	183 463	212 445	.	88 733	105 481
3755 08	ZUBEHOER, EINZEL- U. ERSATZTEILE	T	.	917	854	.	42 078	40 483
3755	INSGESAMT	288 624	304 104
	ANDERE FEINMECHANISCHE GERAETE UMGEBUNGSLUFT-ABHAENGIGE ATEM- SCHUTZGERAETE U. ZUBEHOER							
3759 43	ANDERE ATEMUNGSGERAETE	ST	1 759 381	4 082 305	3 917 749	118 477	157 233	153 883
3759 49	SONST. ANDERWEITIG NICHT GE- NANNT FEINMECHANISCHE GERAETE	ST	380 701	564 879	511 806	104 243	86 588	72 972
3759 90	ZUBEHOER, EINZEL- U. ERSATZTEILE	T	594 833	282 977	320 111	75 456	53 134	56 169
3759 09	INSGESAMT	.	1 135	1 381	1 268	71 907	72 883	74 919
3759		370 083	369 838	357 943
	MEDIZINISCHE UNTERSUCHUNGSGERAETE							
3761 50	BLUTDRUCKMESSER (AUCH REGISTRIE- RENDE)	ST	337 478	356 442	342 912	27 717	30 524	29 500
3761 80	ANDERE MEDIZINISCHE UNTER- SUCHUNGSGERAETE	ST	1 682 595	1 846 564	2 077 579	44 506	46 498	52 098
3761 09	ZUBEHOER, EINZEL- U. ERSATZTEILE	T	181	202	203	17 901	23 852	24 452
3761	INSGESAMT	90 124	100 874	106 050
	AERZTLICHE, ZAHNAERZTLICHE U. TIERAERZTLICHE INSTRUMENTE							
3763 11	SPRITZEN (OHNE GANZGLAS- SPRITZEN)	1000 ST	556 693	445 434	460 061	94 683	92 182	64 496
3763 15	BLUTTRANSFUSIONS- U. INFUSIONS- GERAETE	1000 ST	106 849	105 918	167 533	133 632	154 547	214 463
3763 20	KANUELEN U. HOHLNADELN	1000 ST						
3763 30	WUNDNADELN	1000 ST	90 567	77 060	355 428	30 480	30 171	39 598
3763 40	SONST. AERZTLICHE U. TIERAERZT- LICHE INSTRUMENTE	1000 ST	49 988	57 206	57 734	260 780	275 106	286 962
3763 50	BOHRINSTRUMENTE U. -WERKZEUGE FUER ZAHNAERZTLICHE BOHR- MASCHINEN	1000 ST	80 083	83 704	77 378	106 231	115 524	119 838
3763 80	SONST. ZAHNAERZTLICHE INSTRU- MENTE (EINSCHL. HAND- U. WIN- KELSTUECKE)	1000 ST	26 972	26 888	21 227	153 527	150 088	154 994
3763 09	ZUBEHOER, EINZEL- U. ERSATZTEILE	T	671	1 401	970	23 534	48 691	53 363
3763	INSGESAMT	802 867	866 309	933 714

10 PRODUKTION NACH GUETERARTEN UND GUETERKLASSEN

MELDE- NR	ERZEUGNIS	EINHEIT	M E N G E			W E R T I N 1000 DM		
			1981	1982	1983	1981	1982	1983
3765 10	ANDERE MEDIZINMECHANISCHE GERAETE APPARATE U. GERAETE FUER ANAES- THESIE, ZUR WIEDERBELEBUNG U. FUER DIE AEROSOL-, SAUERSTOFF- U. OZONTHERAPIE	ST	93 510	238 409	262 491	110 850	139 012	164 283
3765 31	MEDIZINISCHE STERILISIERGERAETE GROSSSTERILISATOREN (STATIONAER)	ST	641	526	639	44 445	32 677	35 148
3765 35	KLEINSTERILISATOREN (TRANSPORTABEL)	ST	21 681	22 294	19 849	19 659	21 345	20 449
3765 41	MEDIZINISCH-CHIRURGISCHE MOEBEL, DENTALSTUEHLE U.AE. SPEZIALTISCHE, -STUEHLE U. -BAENKE ZUR UNTERSUCHUNG, OPERATION ODER BEHANDLUNG	ST	70 013	9 863	12 156	86 014	75 773	77 834
3765 45	ZAHNAERZTLICHE BEHANDLUNGS- STUEHLE (DENTALSTUEHLE) U.AE. MIT MECHANISCHER KIPP-, HEBE- U. SCHWENKVOORRICHTUNG	ST	12 751	8 763	14 017	35 790	36 072	50 688
3765 49	SONST. MEDIZINISCH-CHIRURGI- SCHE MOEBEL	ST	202 083	186 152	171 174	112 825	117 141	107 399
3765 70	SONST. MEDIZINMECHANISCHE U. DENTALE GERAETE U. APPARATE	ST	270 274	346 773	354 647	51 602	59 515	83 915
3765 09	ZUBEHOER, EINZEL- U. ERSATZTEILE	T	826	955	1 027	57 648	59 671	72 401
3765	INSGESAMT	-	-	-	-	518 833	541 206	612 117
ERZEUGNISSE DER ORTHOPAEDIE- MECHANIK								
3767 11	MEDIZINISCHE KOMPRESSIONS- STRUEMPFE (GUMMISTRUEMPFE)	ST	3 520 172	3 348 845	3 690 421	66 426	69 955	76 512
3767 24	BRUCHBAENDER	ST	117 671	110 331	110 530	4 419	6 315	4 049
3767 25	STUMPFSTRUEMPFE, BANDAGEN, SUSPENSORIEN	ST	1 260 455	1 318 419	1 098 177	12 735	14 487	16 244
3767 26	MEDIZINISCHE LEIBBINDEN	ST	299 621	338 103	279 249	19 103	20 976	18 856
3767 31	FUSSSTUETZENROHRLINGE	ST	4 905 386	2 453 853	2 532 274	39 344	17 579	18 437
3767 35	FUSSSTUETZEN, ENDGEFORMT	ST		1 943 520	1 848 025		18 984	18 624
3767 40	ORTHOPAEDISCHE STUETZAPPARATE	ST		403 908	429 407		38 678	42 056
3767 51	ORTHOPAEDISCHE PASSTEILE FUER KUENSTLICHE GLIEDER	KG	-	259 122	287 149	-	52 209	62 620
3767 55	KUENSTLICHE GLIEDER, ENDGEFORMT	ST	-	194 334	200 842	-	31 877	30 358
3767 71	ZAHNPROTHESEN, NACH INDIVIDU- ELLEN ABDRUECKEN GEFERTIGT	-	-	-	-	-	1 298 045	1 238 953
3767 75	TEILE FUER DIE ZAHN- U. KIEFER- PROTHETIK	-	-	-	-	-	141 128	127 502
3767 81	IMPLANTATE (OHNE HERZSCHRITT- MACHER U. ANDERE ELEKTROMEDI- ZINISCHE GERAETE)	ST	-	375 312	365 444	65 866 7 415 2 019 850	55 736	60 699
3767 85	SONST. ORTHOPAEDIEMECHANISCHE ERZEUGNISSE	KG	-	2 986 218	3 344 168		33 675	38 261
3767 09	ZUBEHOER, EINZEL- U. ERSATZTEILE	T	124	88	92		4 753	4 858
3767	INSGESAMT	-	-	-	-	-	1 804 397	1 758 029
UHREN MIT KLEINUHRWERK TASCHEN-, ARMBAND- U. AEHNLICHE KLEINUHREN								
3771 12	ELEKTRISCH ODER ELEKTRONISCH MIT PIEZOELEKTRISCHEM QUARZ ALS ZEITTEILER	ST	1 347 859	1 269 669	1 219 287	93 427	109 928	114 089
3771 16	MIT ANDEREM ZEITTEILER NICHTELEKTRISCH, MIT AUTOMA- TISCHEM AUFGUG	ST						
3771 31	MIT PALETTENANKERHEMMUNG MIT GEHAEUSEN AUS EDELME- TALLEN ODER AUS EDELME- TALLPLATTIERUNGEN AUF EDELMETALL	ST	55 461	41 200	71 519	5 087	3 259	4 261
3771 35	MIT GEHAEUSEN AUS ANDEREM MATERIAL (AUCH VERGOLDET, VERSILBERT ODER MIT EDEL- METALLEN PLATTIERT)	ST	343 650	210 125	247 852	18 729	10 382	11 510
3771 39	MIT ANDERER HEHMUNG NICHTELEKTRISCH, MIT NICHT- AUTOMATISCHEM AUFGUG	ST	-A	-A	-A	-A	-A	-A
3771 51	MIT PALETTENANKERHEMMUNG MIT GEHAEUSEN AUS EDELME- TALLEN ODER AUS EDELME- TALLPLATTIERUNGEN AUF EDELMETALL	ST	379 559	41 141	42 771	65 415	20 060	15 366
3771 55	MIT GEHAEUSEN AUS ANDEREM MATERIAL (AUCH VERGOLDET, VERSILBERT ODER MIT EDEL- METALLEN PLATTIERT)	ST	1 021 176	748 256	486 179	47 686	35 597	25 762
3771 59	MIT ANDERER HEHMUNG, Z.B. MIT STIFTANKERHEMMUNG	ST	936 876	1 128 919	924 786	13 080	16 728	14 682
3771 70	STOPPUHREN	ST	-A	-A	-A	-A	-A	-A
3771 90	ANDERE UHREN MIT KLEINUHRWERK	ST	-A	-A	-A	-A	-A	-A
3771	INSGESAMT	ST	4 522 779	3 642 229	3 169 846	257 768	206 050	191 956
ANDERE UHREN (OHNE ARMATURBRETT- U. TECHNISCHE UHREN) ELEKTRISCH ODER ELEKTRONISCH BATTERIEUHREN WECKER								
3773 11	MIT PIEZOELEKTRISCHEM QUARZ ALS ZEITTEILER	ST	2 761 879	3 841 860	4 783 434	55 812	67 876	75 982
3773 13	MIT ANDEREM ZEITTEILER WANDUHREN	ST						
3773 14	MIT PIEZOELEKTRISCHEM QUARZ ALS ZEITTEILER	ST	1 700 792	1 348 759	2 067 377	64 613	50 537	60 575
3773 16	MIT ANDEREM ZEITTEILER	ST						

10 PRODUKTION NACH GUETERARTEN UND GUETERKLASSEN

MELDE- NR	ERZEUGNIS	EINHEIT	M E N G E			W E R T I N 1000 DM		
			1981	1982	1983	1981	1982	1983
3773 17	SONST. BATTERIEUHREN MIT PIEZOELEKTRISCHEN QUARZ ALS ZEITTEILER	ST						
3773 19	MIT ANDEREM ZEITTEILER	ST	2 417 498	3 002 738	2 241 664	112 531	119 097	111 916
3773 21	ANDERE ELEKTRISCHE ODER ELEK- TRONISCHE UHREN	ST						
3773 28	WECKER	ST	260 333	246 432	239 977	6 814	5 789	5 811
	SONST. ELEKTRISCHE ODER ELEKTRONISCHE UHREN	ST	-A	2 699	2 950	-A	2 668	2 745
	NICHELEKTRISCH							
	WECKER	ST						
3773 31	GROSSWECKER	ST	3 782 193	3 712 534	3 228 547	40 318	40 546	38 221
3773 38	SONST. WECKER	ST	-A	2 320 317	1 861 486	-A	24 909	17 941
3773 40	JAHRESUHREN	ST	92 857	79 851	67 479	5 696	4 490	3 616
	WANDUHREN							
3773 51	KUECHENUHREN	ST	-A	-A	-A	-A	-A	-A
3773 54	KUCKUCKSUHREN MIT VOLLEM STUNDENRUF	ST	241 862	244 378	233 619	15 437	16 309	16 672
3773 57	JOCKEYUHREN							
	Z.B. KUCKUCKSUHREN MIT VIER- TELSTUNDENRUF, SCHAUKEL- U. MINIATURPENDELUHREN MIT GE- WICHTS- ODER FEDERAUFZUG	ST	1 143 105	1 157 226	1 273 337	14 365	16 740	24 386
3773 59	SONST. WANDUHREN	ST	468 079	323 274	276 375	35 153	31 021	26 516
3773 70	TISCH-, KAMINUHREN U. DGL.	ST	177 665	243 396	158 039	14 290	13 706	12 436
3773 80	SONST. NICHELEKTRISCHE UHREN	ST	-A	-A	-A	-A	-A	-A
3773	INSGESAMT	ST	17 577 885	17 195 319	16 591 229	444 584	415 437	412 530
	ARMATURBRETTUHREN U. DGL. FUER KRAFTFAHRZEUGE, SCHIFFE U. ANDERE FAHRZEUGE							
3774 10	MIT PIEZOELEKTRISCHEN QUARZ ALS ZEITTEILER	ST	-	-A	-A	-	-A	-A
3774 50	MIT ANDEREM ZEITTEILER	ST	-	-A	-A	-	-A	-A
3774	INSGESAMT	ST	5 534 621	5 244 503	5 475 016	113 547	107 857	160 716
	TECHNISCHE UHREN KONTROLLAPPARATE U. ZEITMESSER MIT UHRWERK							
3775 11	REGISTRIERUHREN	ST	551 081	470 016	416 961	39 906	30 889	29 535
3775 17	KURZZEITMESSER	ST	1 933 556	1 529 878	1 734 876	14 136	11 747	13 313
3775 19	SONST. KONTROLLAPPARATE	ST	149 274	61 611	37 370	17 091	22 314	18 146
3775 50	ZEITAUSSCHLEISER MIT MECHANISCHEM UHRWERK	ST	382 068	333 368	218 044	5 166	6 160	4 842
3775	INSGESAMT	ST	3 015 979	2 394 873	2 407 251	76 299	71 110	65 836
	WERKE FUER UHREN (LOSE WERKE) KLEINUHRWERKE, GANGFERTIG ELEKTRISCH ODER ELEKTRONISCH							
3777 21	MIT PIEZOELEKTRISCHEN QUARZ ALS ZEITTEILER	ST *	-	-A	-A	-	-	-
	DARUNTER ZUM ABSATZ BESTIMMT	ST	-	-A	-A	-	-A	-A
3777 25	MIT ANDEREM ZEITTEILER	ST *	-	-A	-A	-	-	-
	DARUNTER ZUM ABSATZ BESTIMMT	ST	-	-A	-A	-	-A	-A
	NICHELEKTRISCH							
3777 30	MIT AUTOMATISCHEM AUFGANG	ST *	-A	-A	-A	-	-	-
	DARUNTER ZUM ABSATZ BESTIMMT	ST	-A	-A	-A	-A	-A	-A
3777 40	MIT NICHTAUTOMATISCHEM AUFGANG	ST *	-A	-A	-A	-	-	-
	DARUNTER ZUM ABSATZ BESTIMMT	ST	-A	-A	-A	-A	-A	-A
	ANDERE UHRWERKE, GANGFERTIG ELEKTRISCH ODER ELEKTRONISCH							
3777 72	MIT PIEZOELEKTRISCHEN QUARZ ALS ZEITTEILER	ST *	-	-A	-A	-	-	-
	DARUNTER ZUM ABSATZ BESTIMMT	ST	-	9 801 072	17 733 221	-	71 224	100 377
	MIT ANDEREM ZEITTEILER							
3777 75	BATTERIEWERKE	ST *	-	-A	-A	-	-	-
	DARUNTER ZUM ABSATZ BESTIMMT	ST	-	-A	-A	-	-A	-A
3777 78	SONST. ART	ST *	-A	-A	-A	-	-	-
	DARUNTER ZUM ABSATZ BESTIMMT	ST	-A	-A	-A	-A	-A	-A
3777 90	NICHELEKTRISCH	ST *	-A	-A	-A	-	-	-
	DARUNTER ZUM ABSATZ BESTIMMT	ST	-A	7 598 556	3 300 225	-A	98 971	79 619
3777	INSGESAMT	ST *	-A	-A	-A	-	-	-
	DARUNTER ZUM ABSATZ BESTIMMT	ST	-A	-A	-A	-A	-A	-A
	UHRENROHWERKE FUER KLEINUHREN MIT PALETENANKERHEMMUNG	ST *	-A	-A	-A	-	-	-
	DARUNTER ZUM ABSATZ BESTIMMT	ST	-A	-A	-A	-A	-A	-A
3778 90	MIT ANDERER HEHMUNG	ST *	-	-	-	-	-	-
	DARUNTER ZUM ABSATZ BESTIMMT	ST	-	-	-	-	-	-
3778	INSGESAMT	ST *	-A	-A	-A	-	-	-
	DARUNTER ZUM ABSATZ BESTIMMT	ST	-A	-A	-A	-A	-A	-A
	EINZELTEILE FUER UHREN FERTIGE GEHAEUSE FUER UHREN MIT KLEINUHRWERK							
3779 11	AUS EDELMETALLEN ODER AUS EDELMETALLPLATTIERUNGEN AUF EDELMETALL	ST	407 052	353 001	273 048	5 669	5 157	1 935
	AUS ANDEREN METALLEN							
3779 13	VERGOLDET, VERSILBERT ODER MIT EDELMETALLEN PLATTIERT	ST	1 765 085	1 654 326	1 485 360	29 207	31 426	30 368
3779 15	AUS SONST. METALLEN	ST	734 622			6 003		
3779 17	AUS ANDEREM MATERIAL	ST	-A	703 018	609 665	-A	7 854	6 084
3779 50	FUER ANDERE UHREN	ST	-A	1 515 065	1 479 844	-A	26 561	23 266
	ANDERE EINZELTEILE FUER UHREN							
3779 91	UHRFEDERN	ST	84 666 087	60 491 909	54 701 837	18 302	13 489	12 449
3779 95	SONST. EINZELTEILE FUER UHREN	KG	-A	3 497 662	3 853 988	-A	101 286	109 333
3779	INSGESAMT	-	-	-	-	206 765	185 773	183 435

10 PRODUKTION NACH GUETERARTEN UND GUETERKLASSEN

MELDE- NR	ERZEUGNIS	EINHEIT	M E N G E			W E R T I N 1000 DM		
			1981	1982	1983	1981	1982	1983
REPARATUREN								
3795 10	AN OPTISCHEN ERZEUGNISSEN	-	.	.	.		32 929	30 127
3795 20	AN FOTO-, PROJEKTIONS- U. KINOGERAETEN	-	.	.	.		6 078	6 557
3795 50	AN FEINMECHANISCHEN ERZEUGNISSEN	-	.	.	.	238 517	163 140	182 644
3795 70	AN UHREN	-	.	.	.	4 270	5 514	5 765
3795	INSGESAMT	-	.	.	.	242 787	207 661	225 093
3796 00	LOHNVEREDLUNGSARBEITEN AN FEIN- MECHANISCHEN U. OPTISCHEN ER- ZEUGNISSEN, UHREN	-	.	.	.	42 371	37 638	47 989
3797 00	MONTAGEN VON FEINMECHANISCHEN U. OPTISCHEN ERZEUGNISSEN, UHREN	-	.	.	.	157 375	151 950	156 096
EISEN-, BLECH- UND METALLWAREN								
PISTOLEN U. REVOLVER								
3811 20	SCHRECKSSCHUSS- U. SCHEINTOD- PISTOLEN (AUCH LEUCHT-, SIG- NAL-, STARTPISTOLEN)	ST	282 777	294 497	458 675	14 200	17 534	32 748
3811 90	SONST. PISTOLEN U. REVOLVER	ST	302 451	175 627	130 171	55 029	56 019	50 092
3811	INSGESAMT	ST	585 228	470 124	588 846	69 229	73 553	82 840
SPORT-, JAGDGEGEWHRE U. AEHNLICHE WAFFEN								
3813 20	SPORTGEWEGHRE (KLEINKALIBERGE- WEGHRE, SCHEIBENBUECHSEN U.AE.)	ST	68 906	63 417	51 719	25 005	25 012	22 692
3813 55	JAGDGEGEWHRE	ST	18 820	21 833	20 451	13 045	16 340	17 956
3813 59	JAGDFFINTEN U. SONST. JAGDGE- WEGHRE ALLER ART	ST	15 825	10 561	9 301	22 188	18 325	18 090
3813 70	LUFT-, GASDRUCKGEWEGHRE U. -PISTOLEN	ST	275 622	220 064	190 351	47 738	44 809	44 503
3813 90	SONST. HANDELSWAFFEN U.AE. GE- RAETE, Z.B. WETTERKANONEN U. LEINENSCHIESSGERAETE, WERK- ZEUGE ZUM BOLZENSETZEN, DUE- BELN, NIETEN	ST	71 297	27 230	39 618	8 014	3 150	2 959
3813	INSGESAMT	ST	450 470	343 105	311 440	115 990	107 636	106 200
3817 00	EINZEL- UND ERSATZTEILE FUER HANDELSWAFFEN	-	.	.	.	16 858	19 836	16 514
3819 00	SCHIESSBEDARF FUER HANDELSWAFFEN Z.B. PATRONEN, KUGELN, SCHROT	-	.	.	.	129 165	123 869	111 984
AEKTE, HOEBELEISEN, AMBOSS-EIN- SATZWERKZEUGE, HAEMMER U.AE.								
3821 10	AEKTE, BEILE, HAEPEN U. AND. SPALT- U. SCHAEDELWERKZEUGE	T	3 266	3 042	2 179	20 815	19 835	15 945
3821 40	BEITEL, HOEBELEISEN, HOEBEL, STECH- U. SCHNITZWERKZEUGE	T	625	784	755	8 678	17 111	16 435
3821 70	AMBOSS-EINSATZWERKZEUGE, FAEU- STEL U. HAEMMER	T	6 391	5 655	5 423	30 181	28 496	27 904
3821	INSGESAMT	T	10 282	9 481	8 358	59 674	65 442	60 284
MASCHINENWERKZEUGE FUER ARBEITEN IM MAUERWERK, BERG- U. TIEFBAU, BOHR- U. SCHLEIFAPPARATE								
MASCHINENWERKZEUGE FUER ARBEI- TEN IM MAUERWERK, BERG- U. TIEFBAU								
3822 12	FREIHANDFRAESER FUER ARBEITEN IM MAUERWERK	T
3822 18	ANDERE MASCHINENWERKZEUGE F. ARBEITEN IM MAUERWERK, IM BERG-, STRASSEN- U.A. TIEF- BAU, Z.B. STEINBOHRER	T	.	2 853	2 581	.	27 374	24 740
3822 50	MASCHINENBOHRER F.D. BEARBEI- TUNG V. HOLZ U.SONST. NICHT- METALLISCHEN WERKSTOFFEN (OHNE STEINBOHRER)	T	.	247	194	.	12 070	12 215
3822 60	HANDBOHRER, BOHRWINDEN, DRILL- BOHRAPPARATE U.A. HANDBETRIE- BENE BOHRMASCHINEN; SCHLEIFAP- PARATE F. HAND- U. FUSSAN- TRIEB	T	.	381	409	.	9 307	10 206
3822	INSGESAMT	T	3 596	3 482	3 184	65 216	48 751	47 161
SAEGEN, SAEGEBLAETTER UND SAEGEN- ZUBEHOER								
HANDSAEGEN U. SAEGEBLAETTER F. HOLZ U.A. NICHTMETALLISCHE WERKSTOFFE								
3823 12	HANDSAEGEN ALLER ART, Z.B. HEFT-, LANG-, LAUB-, STEIN- SAEGEN	T	.	4 068	4 576	.	42 685	47 569
3823 13	KREISSAEGEBLAETTER	T	2 373	2 051	2 006	28 055	25 207	24 278
3823 15	BANDSAEGEBLAETTER (AUCH IN ROLLEN)	T	576	536	592	9 429	9 364	10 686
3823 18	GATTERSAEGEBLAETTER U. SONST. LANGSAEGEBLAETTER (OHNE LAUBSAEGEBLAETTER)	T	.	.A	.A	.	.A	.A
3823 20	LAUBSAEGEBLAETTER FUER ALLE WERKSTOFFE	T	164	149	157	15 325	13 783	14 778

10 PRODUKTION NACH GUETERARTEN UND GUETERKLASSEN

MELDE- NR	ERZEUGNIS	EINHEIT	M E N G E			W E R T I N 1000 DM		
			1981	1982	1983	1981	1982	1983
HANDSAEGEN UND SAEGBLAETTER								
FUEH METALL								
3823 41	KREISSAEGBLAETTER, MIT EIN- ZELZAEHNEN OD. MIT SEGMENTEN BESTUECKT	T	4 105	3 789	3 209	74 584	67 523	52 787
3823 42	KREISSAEGBLAETTER NACH DIN 1837, 1838 U.AE. SONDERKON- STRUKTIONEN	T	743	672	675	35 083	31 443	30 122
3823 44	SONST. KREISSAEGBLAETTER	T	1 714	1 604	2 031	12 249	11 945	15 570
3823 46	LANGSAEGBLAETTER (OHNE LAUBSAEGBLAETTER)	T	.	1 004	962	.	31 353	31 149
3823 48	BANDSAEGBLAETTER	T	1 734	2 019	2 207	31 024	36 056	38 506
3823 49	HANDSAEGEN ALLER ART	T	.	225	244	.	7 187	7 599
3823 90	SAEGENZUBEHOER Z.B. ANGELN, AUGEN, OEHRE, BOGEN, GESTELLE, GRIFFE, HEFTE, SCHRAENKEISEN	T
3823	INSGESAMT	T	17 507	16 728	17 256	298 796	283 781	280 746
MASCHINENWERKZEUGE FUEH DIE BEAR- BEITUNG VON HOLZ, KUNSTSTOFF U. AE. NICHTMETALLISCHEN WERKSTOFF- FEN, MASCHINENMESSER								
3824 11	FRAES- U. SAEGEKETTEN	T	58	39	29	5 633	4 014	4 495
3824 15	FRAESER, FRAESKOEPFE U. VER- WANDTE MASCHINENWERKZEUGE	T	1 524	1 280	1 100	67 991	64 116	67 017
MASCHINENMESSER Z. ZERKLEINERN U. SCHNEIDEN (AUCH F. HANDAP- PARATE ALLER ART)								
RUNDE MASCHINENMESSER (KREIS- MESSER) (OHNE SOLCHE FUEH MAEH- U. ERNTEMASCHINEN)								
3824 91	FUEH DIE METALLBEARBEITUNG	T	506	418	373	32 663	29 876	25 782
3824 92	FUEH KUECHENMASCHINEN U. NAHRUNGSMITTELHERSTEL- LUNGSMASCHINEN (EINSCHL. LANGER MASCHINENMESSER U. LOCHSCHEIBEN)	T	1 558	1 746	1 607	35 907	48 309	45 688
3824 93	SONST. ART	T	285	393	479	10 600	11 209	15 257
3824 94	MASCHINENMESSER FUEH MAEH- U. ERNTEMASCHINEN	T	3 068	3 859	3 947	16 759	20 895	21 033
ANDERE MASCHINENMESSER (EINSCHL. STANZMESSER)								
3824 95	FUEH DIE METALLBEARBEITUNG	T	3 043	2 597	2 177	43 320	41 292	35 827
3824 96	FUEH DIE BEARBEITUNG VON HOLZ, KUNSTSTOFF U. VER- WANDTEN WERKSTOFFEN	T	699	555	569	12 827	11 453	11 937
3824 98	FUEH DIE BEARBEITUNG VON SONST. MATERIAL (PAPIER, TEXTILIEN, LEDER, GUMMI, PELZEN, TABAK)	T	1 558	1 387	1 398	44 131	45 199	45 343
3824	INSGESAMT	T	12 300	12 272	11 678	269 831	276 363	272 379
ZANGEN, BLECHSCHEREN, FEILEN U.AE.								
3825 10	ZANGEN (AUCH SCHNEIDEND), LOCH- EISEN U.AE. WERKZEUGE	T	6 765	6 699	6 990	115 233	113 350	114 644
3825 30	BLECHSCHEREN U.AE. SCHEREN ZUM SCHNEIDEN VON METALL	T	2 073	1 929	1 961	27 434	25 226	26 678
3825 50	FEILEN U. RASPELN	T	1 545	1 273	950	34 612	32 653	31 647
3825	INSGESAMT	T	10 384	9 901	9 902	177 279	171 229	172 969
DREHWERKZEUGE, ZIEHWERKZEUGE U.AE.								
3826 10	DREHWERKZEUGE U.A. EINZAHNIGE ZERSPANUNGSWERKZEUGE FUEH METALL	T	792	667	522	55 576	53 560	34 540
3826 40	ZIEHWERKZEUGE FUEH DRAHT-, ROHR- U. STANGENZUG	T	206	215	242	10 551	11 311	12 086
3826 70	ABDREH- U. KORDIERWERKZEUGE, ANBOHRAPPARATE (ABDICHTAPPARA- TE), ROHRWALZEN	T	29	20	20	4 282	3 994	4 224
3826	INSGESAMT	T	1 027	903	784	70 409	68 865	50 850
MONTAGE- U. SONDERWERKZEUGE								
MONTAGEWERKZEUGE								
3827 21	SCHRAUBSTOECKE (OHNE MASCHI- NENSCHRAUBSTOECKE)	T	7 501	5 404	6 059	46 404	33 700	41 802
3827 22	KLEBSCHRAUBEN, FEILKLOBEN U.AE. SPANNZUEGE F. MONTAGEARBEITEN	T		1 227	1 317		11 622	9 526
3827 23	SCHRAUBZWINGEN, SCHRAUBKNECHTE U.AE. VERLEIMUNGSWERKZEUGE, DIELENPRESSEN, HOBELBANKSPIN- DELN, -HAKEN U. -ZUBEHOER	T		9 896	10 078		48 721	49 810
3827 24	SCHRAUBENDREHER (SCHRAUBENZIE- HER) U. SCHRAUBENDREHEREIN- SAETZE	T	7 348	6 853	7 082	113 938	117 950	123 497
3827 25	STECKSCHLUESSEL, STECKSCHLUES- SELEINSATZE U. DAZUGEHOERI- GE VERBINDUNGS- U. ANTRIEBS- TEILE	T	5 145	5 224	5 842	87 375	88 940	95 437
SCHRAUBENSCHLUESSEL (EINSCHL. EINSATZ- U. DAZUGEHOERIGER BETAETIGUNGSWERKZEUGE)								
3827 26	FEST Z.B. MAUL- U. RINGSCHLUES- SEL, FLACHE SCHRAUBEN- SCHLUESSEL	T	17 967	15 463	14 975	215 230	186 715	190 378
3827 27	VERSTELLBAR (AUCH ROHR- ZANGEN)	T	1 690	1 436	1 382	26 233	23 226	22 800

10 PRODUKTION NACH GUETERARTEN UND GUETERKLASSEN

MELDE- NR	ERZEUGNIS	EINHEIT	M E N G E			W E R T I N 1000 DM		
			1981	1982	1983	1981	1982	1983
3827 29	SONST. MONTAGEWERKZEUGE Z.B. AUFRÄUBER, DURCHSCHLÄ- GER, KOERNER, MEISSEL, NIET- ZIEHER, SCHÄBER, KISTENOEFF- NER U.AE.	T	2 260	2 048	1 905	32 979	31 668	28 933
3827 50	SONDERWERKZEUGE, A.N.G. Z.B. TELEGRAFENBAUWERKZEUGE, WERKZEUGE FÜR DIE LEDERBEAR- BEITUNG, KELLEN, SPACHTELN, GLASSCHNEIDER U.AE.	T	4 726	3 010	2 746	85 201	60 486	56 114
3827	INSGESAMT	T	56 533	50 744	53 121	661 193	603 028	618 297
HARTMETALL UND HARTMETALLWERKZEU- GE, DIAMANTWERKZEUGE								
3828 11	HARTMETALL Z.B. HARTMETALLPLATTEN, -STÄBE U. -FORMKOERPER HARTMETALLWERKZEUGE HARTMETALL- U. HARTMETALL- BESTUECKTE	T	1 144	971	954	240 614	189 650	184 237
3828 41	DREHWERKZEUGE U. ANDERE EIN- ZÄHNIGE ZERSPANUNGSWERKZEU- GE FÜR METALL- U.A. WERK- STOFFE	T	2 159	2 076	2 088	172 716	176 747	200 990
3828 42	ZERSPANUNGSWERKZEUGE FÜR HOLZ, KUNSTSTOFF U.AE. NICHMETALLISCHE WERKSTOFFE HARTMETALLBESTUECKTE SÄGE- BLÄTTER FÜR DIE BEARBEITUNG VON HOLZ, KUNSTSTOFF U.A.	T	656	614	468	72 681	76 458	72 214
3828 45	NICHMETALL. WERKSTOFFEN VON METALL	T]	1 931	1 740 433	1 409 513	84 014	75 874 9 823	80 509 12 059
3828 51	HARTMETALLBESTUECKTE MASCHI- NENMESSER F.D. BEARBEITUNG VON METALL U.A. WERKSTOFFEN	T	.	.A	.A	.	.A	.A
3828 52	HARTMETALL-KALTPRESSWERKZEUGE FÜR DIE MASSIVUMFORMUNG VON METALL	T]	522	143	112	48 853	15 787	13 909
3828 53	HARTMETALL-ZIEHWERKZEUGE FÜR DRAHT-, ROHR- U. STANGENZUG U. AE. WERKZEUGE FÜR SPAN- LOSE UMFORMUNG VON METALL HARTMETALLBESTUECKTE MASCHI- NENWERKZEUGE	T]	522	439	342	48 853	33 180	29 341
3828 55	FÜR ARBEITEN IM BERGBAU, STRASSEN- U. ANDEREN TIEFBAU	T	883	1 072	860	39 761	44 821	41 600
3828 57	FÜR ARBEITEN IM MAUERWERK U. FÜR ÄHNLICHE ZWECKE	T	3 371	2 031	2 197	75 334	75 433	86 470
3828 59	SONSTIGE HARTMETALL- U. HART- METALLBESTUECKTE WERKZEUGE	T	.	.A	.A	.	.A	.A
3828 71	DIAMANTWERKZEUGE DIAMANTZIEHWERKZEUGE	7 637	6 399	6 429
3828 73	VIELKORN-DIAMANTWERKZEUGE	36 899	36 353	55 784
3828 76	ZUM SÄGEN	42 441	43 136	41 797
3828 78	SONST. ART	30 325	27 677	27 056
3828 79	DIAMANT-TIEFBOHRKRONEN	22 038	24 542	23 091
3828	EINZELDIAMANTWERKZEUGE INSGESAMT	905 091	862 071	903 258
ANREISS-, MESS- U. SONST. WERKZEUGE								
3829 20	EINFACHE ANREISS- U. MESSZEUGE FÜR HANDWERKER LAENGENMESSZEUGE (BANDMASSE, MESSLATTEN U. AE.)	39 716	41 069
3829 40	SONST. ANREISS- U. MESSZEUGE (WINKEL, ZIRKEL U.AE.)	60 522	19 634	16 500
3829 80	SONSTIGE WERKZEUGE A. N. G.	T	1 594	1 144	1 187	33 362	26 881	27 923
3829 90	VORGEARBEITETE TEILE (ROHLINGE) ZU DEN VORGENANNTEN WERKZEUGEN	T	2 083	2 198	2 013	11 887	14 047	12 755
3829	INSGESAMT	105 771	100 278	98 247
OEFEN, HERDE, KOCHANLAGEN U.								
WASSERHEIZER								
3831 10	RAUMHEIZOEFEN AUS GUSS U. BLECH, AUCH GROSSRAUMOEFEN FÜR BEHEIZUNG MIT FESTEN BRENNSTOFFEN (KOHLE U.AE.)	ST	159 226	126 180	149 809	78 139	72 787	89 775
3831 30	MIT OELBEHEIZUNG	ST	127 773	129 443	125 223	27 618	30 355	36 556
3831 50	MIT GASBEHEIZUNG	ST	194 343	165 444	145 252	80 490	71 878	77 768
3831 90	GASWANDHEIZOEFEN, Z.B. BADE- ZIMMEROEFEN	ST	181 509	164 917	192 709	48 239	47 361	51 775
3831	INSGESAMT	ST	662 851	585 984	612 993	234 486	222 381	255 874
HAUSHALTSSHERDE								
3833 10	KOEHLENHERDE	ST	95 445	63 726	68 188	62 260	51 204	57 348
3833 30	HERDE MIT OELBEHEIZUNG	ST	11 169	8 839	8 565	5 191	3 487	3 343
3833 50	GAS-EINBAUGERAETE	ST]	.	16 401	23 479	.	9 081	18 559
3833 70	GAS-KOCHMULDEN (EINSCHL. GAS- -KOCHELFERN AUS GLASKERAMIK)	ST]	64 770	26 369	30 276	22 833	6 621	8 344
3833 90	GAS-STANDHERDE	ST	126 874	90 138	102 080	53 440	42 439	47 579
3833	INSGESAMT	ST	298 258	205 473	232 588	143 724	112 832	135 173
GROSSKUECHENGERAETE								
3835 10	MIT GASBEHEIZUNG	ST	7 350	5 708	9 951	20 231	18 256	23 028
3835 40	MIT ELEKTRISCHER BEHEIZUNG	ST	60 345	61 863	51 356	103 431	118 895	102 848
3835 70	MIT SONSTIGER BEHEIZUNG	ST	11 501	12 258	8 897	17 851	18 595	14 283
3835	INSGESAMT	ST	79 196	79 829	70 204	141 513	155 746	140 159

10 PRODUKTION NACH GUETERARTEN UND GUETERKLASSEN

MELDE- NR	ERZEUGNIS	EINHEIT	M E N G E			W E R T I N 1000 DM		
			1981	1982	1983	1981	1982	1983
	WASSERHEIZER (EINSCHL. UMLAUF- WASSERHEIZERN)							
3837 10	MIT KOHLENBEHEIZUNG	ST	26 656	27 562	28 783	5 290	5 637	6 512
3837 30	MIT OELBEHEIZUNG	ST	14 613	-A	-A	4 318	-A	-A
3837 50	MIT GASBEHEIZUNG	ST	901 532	989 861	1 022 313	450 572	546 344	628 445
3837 90	SONNENKOLLEKTOREN	1000 M2	-	-A	-A	-	-A	-A
	INSGESAMT	-	-	-	-	460 180	559 225	641 629
	SONSTIGE HEIZ- U. KOCHGERAETE							
3839 10	HOLZKOHLENGRILLGERAETE	ST	.	292 892	261 086	.	5 607	3 384
3839 50	SONST. GERAETE, A.N.-G.	ST	.	18 713	25 298	.	26 505	44 089
3839	INSGESAMT	ST	.	311 605	286 384	.	32 112	47 473
3830 09	ZUBEHOER, EINZEL- U. ERSATZTEILE FUER HEIZ- U. KOCHGERAETE	-	.	.	.	178 643	195 291	207 836
	GERAETE U. BEDARFSARTIKEL AUS STAHLBLECH FUER DIE LANDWIRT- SCHAFT							
3841 10	JAUCHE- U. WASSERFAESSER	T	335	385	334			
		ST	1 042	841	805	1 633	1 868	1 696
3841 20	VIEHFUTTERDAEMPFER	ST	3 285	2 868	2 591	2 112	2 019	1 874
3841 30	SCHNEIDGERAETE, Z.B. GRASSCH- REN, HAUER, PLANTAGENMESSER, SENSEN, SICHELN	ST	.	331 606	692 819	.	4 090	6 887
3841 45	VERSCHLEISSTEILE FUER BODENBE- ARBEITUNGSGERAETE (PFLUGSCH- ARE, STREICHBLECHE, SOHLEN, EG- GEN- U. KULTIVATORFEDERZINKEN)	T	7 830	9 325	9 884	26 943	34 841	38 045
	BODENBEARBEITUNGSGERAETE							
3841 81	GABELN U. ZINKENHACKEN	ST	1 233 307	1 399 802	1 410 035	18 405	19 410	18 111
3841 82	BLATT-, SPITZ-, KREUZ- U.A. STAELERNE HACKEN	ST	-A	239 477	342 534	-A	2 079	2 916
3841 85	STAHLRECHEN	ST	1 088 453	1 166 361	976 432	6 505	7 289	5 413
3841 87	SPATEN U. SCHAUFELN	ST	3 049 740	3 100 718	2 714 498	26 521	31 531	23 520
3841 89	SONSTIGE GERAETE (JAETER, SCHABEISEN U.AE.)	-	.	.	.	30 126	34 201	14 167
3841 90	SONSTIGE GERAETE U. BEDARFSAR- TIKEL, Z.B. HANDSAEGERAETE, KARTOFFELKOERBE U.AE.	-	.	.	.	-A	7 806	9 785
3841 09	ZUBEHOER, EINZEL-U.ERSATZTEILE	T	5 327	4 569	5 263	28 620	27 807	30 681
3841	INSGESAMT	-	-	-	-	154 413	172 941	153 095
	GERAETE U. BEDARFSARTIKEL AUS STAHLBLECH FUER HAUSWIRTSCHAFT, GEWERBE U. VERKEHR							
3842 11	HAUSHALTS-, KUECHEN-U.AE. GERAETE							
	KOCH-, BRAT- U. BACKGESCHIRRE							
	FUER DEN HAUSHALT	T		30 573	30 332		422 998	432 613
	DAR.: AUS STAHL, NICHTROSTEND	T		13 563	13 487		265 657	254 341
	EMAILLIERT	T		14 353	14 087		135 183	153 757
3842 12	SCHNELLKUCHGESCHIRRE FUER DEN HAUSHALT	T		5 523	4 064		87 850	76 618
	DAR.: AUS STAHL, NICHTROSTEND	T		2 753	2 418		53 838	50 755
	EMAILLIERT	T		2 770	1 646		34 012	25 863
	LACKIERT	T		-	-		-	-
	AUS WEISSBLECH	T		-A	-A		-A	-A
3842 13	SONST. HAUSHALTSGESCHIRRE	T	50 427	5 169	5 484	572 141	48 564	52 533
	DAR.: AUS STAHL, NICHTROSTEND	T	14 069	213	189	272 954	3 801	3 375
	EMAILLIERT	T	25 264	241	-A	237 510	2 123	-A
	LACKIERT	T	3 117	2 557	2 675	32 049	27 863	29 237
	AUS WEISSBLECH	T	7 305	-A	-A	25 862	-A	-A
3842 14	GROSSKUECHENGESCHIRRE	T	404	386	443	9 696	8 720	15 093
3842 15	SPEISETRANSPORTGEFASSE	T	583	582	308			
		ST	40 406	27 649	42 103	33 396	35 319	37 639
3842 17	MUELLGEFASSE, ABFALLTONNEN U. GROSSRAUMMUELLBEHALTER	T	20 745	19 891	17 462			
		ST	412 033	441 154	438 466	80 261	81 289	72 332
	DAR. VERZINKT	T	12 044	12 203	10 100			
		ST	203 233	233 163	202 453	47 210	50 778	43 123
3842 19	SONST. HAUSHALTS-, KUECHEN- U.AE. GERAETE	T	5 622	4 807	4 412	34 241	30 498	28 028
	DAR.: AUS STAHL, NICHTROSTEND	T	510	267	283	4 721	3 194	3 632
	EMAILLIERT	T	680	-A	-A	3 129	-A	-A
	VERZINKT	T	334	-A	-A	9 975	-A	-A
3842 30	SANITAERE ARTIKEL	T	3 686	3 514	3 748	22 107	21 764	23 064
	DAR. AUS STAHL, NICHTROSTEND	T	1 233	1 375	1 203	8 629	10 647	9 595
	GERAETE U. BEDARFSARTIKEL FUER DIE ERNAERUNGSWIRTSCHAFT							
3842 45	MILCHTRANSPORTKANNEN U.AE.	T	-A	2 541	3 080	-A	25 969	31 778
3842 48	SONST. ARTIKEL (FLEISCHEREI-, BAECKEREIERAETE U.AE.)	T	2 861	2 495	2 754	41 330	38 446	43 840
3842 51	ERZEUGNISSE AUS STAHLBLECH FUER MOEBEL (EINSCHL. KUEHLMOEBEL)							
	GEHAEUSE FUER HAUSHALTS- U. GEWERBLICHE KUEHLMOEBEL, EISSCHRAENKE, -KISTEN, -TRU- HEN U. -ZELLEN	T	-A	-A	775	-A	-A	2 629
3842 54	SPIELBECKEN U. ABDECKUNGEN FUER SPIELTISCHE	T	14 744	14 470	15 549	230 465	227 784	244 328
3842 57	ANDERE EINSATZTE FUER MOEBEL GERAETE U. BEDARFSARTIKEL AUS STAHLBLECH FUER ANDERE GEWERBE	T	1 148	-A	-A	7 131	-A	-A
3842 71	LOCHBLECHE	T	34 036	33 572	37 623	126 050	138 705	157 825
3842 72	STRECKMETALL (STRECKBLECHE)	T	6 012	6 717	7 043	27 079	28 863	31 148
3842 73	ERZEUGNISSE AUS HITZE- U. FEUERBESTAENDIGEM STAHLBLECH	T	3 329	3 583	3 699	60 346	64 326	68 377

10 PRODUKTION NACH GUETERARTEN UND GUETERKLASSEN

MELDE- NR	ERZEUGNIS	EINHEIT	M E N G E			W E R T I N 1000 DM		
			1981	1982	1983	1981	1982	1983
3842 74	TIERFALLEN	-	-	-	-	5 235	-A	4 604
3842 75	BAUGERAETE, Z.B. NOERTELKUE- BEL, -TRAEGER, BRECHSTANGEN	T	-	4 912	6 989	-	8 226	12 079
3842 76	HANDHEBELBLECHSCHEREN U. -LOCHSTANZEN, BETONEISENBIE- GER U. -EISENSCHEREN	T	-A	-A	-A	-A	-A	-A
3842 77	HANDGERAETE FUER MECHANISCHE VERPACKUNG	ST	-	-A	-A	-	-A	-A
3842 79	ZUBEHOER, EINZEL- U. ERSATZ- TEILE	T	60 574	59 331	66 749	105 180	115 446	132 213
3842 84	ANDERE GERAETE U. BEDARFS- ARTIKEL AUS STAHLBLECH	T	64 499	49 016	45 161	75 982	77 095	71 601
3842 87	STAHLBLECHPLANKEN VERKEHRSZEICHEN, BOJEN, SEE- ZEICHEN, SICHERHEITSEINRICHT- TUNGEN, Absperrgeraete, Leiteinrichtungen	T	7 042	2 347	2 465	40 461	19 021	18 980
3842 91	Laternen u. Lampen, auch Sturm Laternen	T	2 566	1 981	-A	28 175	22 507	-A
3842 93	HANDFEUERLOESCHER AUTOFUERLOESCHER BIS 2 KG	ST	960 485	766 773	919 502	15 854	13 630	14 680
3842 94	PULVERFUELLUNG SONST. HANDFEUERLOESCHER	ST	1 423 876	1 202 512	1 369 246	125 005	98 761	105 667
3842 95	SCHILDER AUS STAHLBLECH TYPENSCHILDER, SKALEN- U. ZIFFERBLAETTER, FRONT- BLENDE	T	-	112	24	-	2 503	1 623
3842 96	SCHALTBILDER	T	-	31	-A	-	371	-A
3842 97	SONST. SCHILDER	T	12 789	3 190	3 742	78 777	31 205	34 725
3842 98	SONST. GERAETE U. BEDARFS- ARTIKEL	T	-	63 195	55 144	-	317 104	282 076
3842	INSGESAMT	-	-	-	-	-	1 986 126	2 037 004
ERZEUGNISSE AUS STAHLBLECH FUER DEN ZENTRALHEIZUNGS- U. ANDEREN BAUBEDARF								
3843 12	HEIZKOEPPER U.A. ERZEUGNISSE FUER ZENTRALHEIZUNGEN STAHLRADIATOREN	T 1000 M2 1)	39 495 4 498	32 203 4 069	31 199 3 117	116 427	100 992	99 720
3843 13	PLATTENHEIZKOEPPER	T 1000 M2 1)	68 592 9 003	65 010 9 627	71 345 9 133	237 397	231 382	266 830
3843 14	SONST. HEIZKOEPPER Z.B. GAS- ROEHRENRADIATOREN, KONVEKTOREN, RIPPENROHRE	T	16 021	12 091	8 985	79 037	63 242	56 181
3843 15	DRUCKWASSERKESSEL, KONDEN- SAT- U. WRASENBEHAELTER	T	-	11 790	10 069	-	48 323	43 019
3843 16	AUSDEHNUNGSGEFAESSE	T	-	5 846	5 846	-	43 637	45 154
3843 17	HEIZUNGSBOILER U.AE. UNBE- HEIZTE BEHAELTER FUER	T	40 601	18 557	17 559	257 288	168 596	168 488
3843 19	WASSERERWARMUNGSANLAGEN ZUBEHOER FUER ZENTRALHEI- ZUNGEN	T	4 286	3 644	4 267	27 924	23 595	32 938
STAHLTUEREN, -TORE U. TUERZAR- GEN AUS GEFALZTEN BLECHPRO- FILIEN								
3843 23	FEUERSCHUTZTUEREN	T	-	73 834	77 817	-	140 651	151 573
3843 24	ANDERE STAHLTUEREN	T	119 425	37 024	40 159	257 020	111 013	126 982
3843 26	GARAGENTORE (OHNE ROLLTORE)	T	-	55 939	59 794	-	174 151	188 240
3843 27	ROLLTORE	T M2	2 248 79 925	2 229 88 467	2 078 78 310	-	17 248	28 166
3843 28	ANDERE STAHLTORE	T	-	5 308	5 915	-	44 528	43 883
3843 37	STAHLTUERZARGEN	T	37 258	34 209	31 862	93 043	96 205	101 392
3843 41	KELLERFENSTER AUS STAHL	T	6 390	6 269	7 892	24 132	22 856	28 466
3843 48	SONSTIGE STAHLFENSTER AUS GE- FALZTEN BLECHPROFILIEN	T	-	12 099	15 595	-	60 026	72 115
ANDERE BAUELEMENTE AUS STAHL- BLECH								
3843 51	POLLAEDEN AUS STAHL	T M2	-	688 27 861	-A -A	-	5 103	-A
3843 53	SCHEREN- U. ROLLGITTER AUS STAHL	T M2	1 936 140 168	748 33 973	-A -A	29 914 156 779	7 480 151 524	-A 137 283
3843 55	HAUS- U. WANDVERKLEIDUNGEN	T	81 105	76 131	64 813	231 233	144 031	139 029
3843 57	TRENNWAENDE AUS GEFALZTEN STAHLBLECHPROFILIEN	T	28 099	16 113	14 890	-	120 124	155 254
3843 59	SONSTIGE BAUELEMENTE AUS STAHLBLECH	T	-	48 672	64 105	-	-	-
3843 65	BEDACHUNGSARTIKEL AUS STAHL- BLECH (DACHRINNEN, -PFANNEN, -ENTLUEFTER, -HAKEN U.AE.)	T	-	38 278	40 131	-	115 325	117 473
3843 67	ROHRSCHAFFELN U. -SCHELLEN	T	-	16 090	16 438	-	51 504	54 782
3843 71	STAHLBLECHROHRE (REGEN-, OFEN-, RAUCHROHRE)	T	-	15 310	12 551	-	61 197	51 347
3843 76	ROHRFORM-, ROHRVERSCHLUSS- U. ROHRVERBINDUNGSTUECKE AUS STAHLBLECH	T	-	9 645	10 197	-	36 952	41 921
ANDERE ERZEUGNISSE AUS STAHL- BLECH FUER DEN BAUBEDARF								
3843 81	KANALARTIKEL	T	4 589	4 035	4 043	19 595	18 500	18 671
3843 83	GEPRESSTE BOEDEN (KESSEL- BOEDEN)	T	38 896	73 921	51 348	111 419	197 841	155 172
3843 87	STAHLBADEWANNEN	T	43 855	36 522	38 980	127 340	110 039	124 806
3843 88	SONST. ERZEUGNISSE FUER DEN BAUBEDARF	T	-	14 554	12 321	-	90 253	84 639
3843 90	BLECHKONSTRUKTIONEN (WELLBLECHGARAGEN, RUTSCHEN- BLECHE, FAHRRAADSTAENDE U.AE.)	T	126 933	89 301	88 555	464 250	415 125	424 817
3843	INSGESAMT	-	-	-	-	2 953 014	2 882 361	2 970 510

1) IN 1000 M2 HEIZFLAECHE.

10 PRODUKTION NACH GUETERARTEN UND GUETERKLASSEN

MELDE- NR	ERZEUGNIS	EINHEIT	M E N G E			W E R T I N 1000 DM		
			1981	1982	1983	1981	1982	1983
LAGER- U. TRANSPORTBEHAELTER AUS STAHLBLECH								
3844 12	TRANSPORTFAESSER	T	206 525	189 954	212 682	351 492	379 587	431 814
3844 17	TROMMELN	T	29 654	25 759	24 527	79 986	87 603	91 342
3844 22	TRANSPORTKANNEN (OHNE SPEISE- U. MILCHTRANSPORTGEFAESSE)	T	.	9 416	10 864	.	35 885	41 705
3844 40	HOBBOCKS	T	20 474	20 620	23 146	49 887	52 292	59 173
3844 50	KRAFTSTOFF-, HEIZOELKANNEN U. -KANISTER, SCHMIERKANNEN	T	.	8 498	8 929	.	27 353	28 414
3844 61	PALETTEN, STAPELBEHAELTER, -PLATTEN U.AE. ERZEUGNISSE	T	54 145	71 301	62 318	109 187	137 964	132 658
3844 70	TRANSPORTBEHAELTER BIS 3 M3 NUTZRAUM	T	7 230	5 806	5 747	.	.	.
		ST	231 542	294 994	273 457	57 287	51 061	53 212
ORTSFESTE LAGERBEHAELTER BIS 100 M3 INHALT (OHNE SCHWERE KESSELSCHMIEDEERZEUGNISSE)								
3844 81	UNTERIRDISCH	T	61 253	51 992	47 759	96 865	89 092	86 671
3844 84	OBERIRDISCH	T	47 167	44 555	45 142	116 046	125 272	127 898
3844 91	STAHLFLASCHEN ALLER ART	T	.	18 642	16 298	.	97 937	80 722
3844 99	SONST. TRANSPORTBEHAELTER A.N.G. (FLASCHENKOERBE, DECKEL U. VERSCHLUESSE FUER EMBALLAGEN U.AE.)	T	.	9 975	8 401	.	28 608	26 731
3844	INSGESAMT	1 051 489	1 112 654	1 160 340
MOEBEL U.AE. EINRICHTUNGEN AUS STAHL U. NE-METALL MOEBEL AUS METALLROHREN SOWIE -PROFILEN (OHNE MEDIZINISCH- CHIRURGISCHE MOEBEL)								
SITZMOEBEL								
3845 12	GARTENBAENKE, GARTEN-, TER- RASSEN- U. CAMPINGSTUEHLE (AUCH HOLLYWOODSCHAUKELEN)	T	.	30 447	30 779	.	179 904	188 295
3845 13	ANDERE WOHNSTITZMOEBEL, Z.B. KUECHEN-, ESSZIMMERSTUEHLE	T	.	13 190	3 444	.	87 462	38 538
3845 14	REIHENGESTUEHL 1)	T	3 075	2 707	2 095	.	.	.
		ST	.	317 709	181 530	34 262	31 775	37 022
3845 16	BUEROSITZMOEBEL	T	.	21 969	36 112	.	.	.
		ST	.	1 469 427	1 900 074	.	230 868	317 284
3845 18	SCHULSITZMOEBEL	T	.	1 761	1 508	.	.	.
		ST	.	343 047	281 125	.	17 954	15 776
3845 19	SONST. SITZMOEBEL	T	.	5 949	5 870	.	64 949	71 560
3845 20	FAHRZEUGSITZE (A. GEPOLSTERT) WOHNMOEBEL	T	20 946	21 871	24 241	204 042	223 236	422 947
3845 32	BETTSTELLEN	T	6 097	4 788	5 041	.	.	.
		ST	164 191	141 457	135 282	70 407	59 369	64 737
3845 33	KRANKENBETTSTELLEN	T	.	1 415	1 572	.	.	.
		ST	.	46 199	68 605	.	18 945	20 833
3845 35	STAHLDRAHTMATRATZEN MIT HOLZ- ODER METALLRAHPEN	ST	502 974	260 696	260 132	27 382	13 634	13 405
3845 36	LATTENROSTE	ST	741 487	824 583	984 719	42 514	48 822	53 227
3845 38	BUEGELTISCHE	T	.	6 430	7 726	.	33 670	39 132
3845 39	ANDERE WOHNMOEBEL, Z.B. KUE- CHEN-, GARTEN-, CAMPING- TISCHE, GARTENLIEGEN	T	.	7 475	7 438	.	48 383	44 958
3845 41	SCHULMOEBEL (OHNE SITZMOEBEL) BUEROMOEBEL	T	.	6 095	5 674	.	38 882	31 064
3845 42	BIS SCHREIBTISCHHOEHE (BEI- STELLSCHRAENKE U.AE.)	T	.	7 447
		ST	.	599 756	.	.	72 070	.
3845 43	UEBER SCHREIBTISCHHOEHE	T	.	6 875	13 756	.	.	.
		ST	.	15 705	856 271	.	15 074	93 794
3845 49	SONSTIGE MOEBEL	T	.	94 949	44 163	.	356 893	371 278
REGALE AUS METALLROHREN PALETTENREGALE (AUCH FAHRBAR) FACHBODENREGALE (AUCH FAHRBAR)								
3845 52	UEBER 4 M HOEHE	T	.	40 465	42 694	.	96 918	102 455
3845 53	BIS 4 M HOEHE	T	44 888	4 042	6 494	98 180	11 327	18 292
3845 55	ANDERE REGALE	T	.	121 924	129 785	.	395 456	415 083
3845 56	SYSTEMPROFILE	T	122 399	7 376	6 832	376 888	22 810	20 579
3845 58	MOEBEL U. AEHNLICHE EINRICHT- UNGSGEGENSTAENDE AUS METALL- BLECH	T	15 764	14 306	14 151	40 049	39 365	38 008
BUEROMOEBEL								
3845 81	BIS SCHREIBTISCHHOEHE SCHREIBTISCHE	T	.	12 011	12 561	.	.	.
		ST	.	109 461	112 756	.	78 113	83 749
3845 83	SONSTIGE BUEROMOEBEL	T	20 159	6 044	6 421	.	.	.
		ST	.	73 259	64 842	108 888	28 387	28 886
UEBER SCHREIBTISCHHOEHE SCHRAENKE MIT TUEREN U./ODER ROLLAEDEN								
3845 85	SCHRAENKE MIT TUEREN	T	16 856	16 640	16 931	.	.	.
		ST	.	134 859	137 353	100 644	91 007	96 188
3845 87	SCHRAENKE MIT SCHUBLADEN	T	8 925	8 902	9 244	.	.	.
		ST	.	94 008	84 591	52 065	52 265	53 802
3845 89	SONSTIGE BUEROMOEBEL	T	8 215	7 080	5 724	.	.	.
		ST	.	119 154	117 030	66 497	59 408	51 240
ANDERE MOEBEL U.AE.								
3845 91	KLEIDERSCHRAENKE	T	15 859	12 558	11 453	56 769	58 333	52 540
3845 92	WERKBAENKE	T	.	2 118	2 450	.	12 457	14 107
3845 93	WERKZEUGSCHRAENKE	T	17 678	17 260	13 030	71 496	74 408	64 326
3845 94	LAGERSICHTKAESTEN	T	10 566	9 529	9 281	49 459	46 017	45 387
3845 95	SONSTIGE STAHLBLECHKAESTEN	T	19 786	21 167	23 691	160 949	167 420	181 511
3845 96	SPUELTISCHE AUS STAHLBLECH	T	6 291	5 850	5 937	79 090	73 397	74 550
3845 97	SPEZIALEINRICHTUNGEN FUER LABORATORIEN	T	2 245	2 659	2 859	34 047	37 779	41 981

1) SITZEINHEITEN (SITZPLAETZE).

10 PRODUKTION NACH GUETERARTEN UND GUETERKLASSEN

MELDE- NR	ERZEUGNIS	EINHEIT	M E N G E			W E R T I N 1000 DM		
			1981	1982	1983	1981	1982	1983
3845 98	DUSCHABTRENNUNGEN	T	-	7 112	10 305	-	78 634	181 428
3845 99	SONSTIGE MOEBEL U. AE. EIN- RICHTUNGSGEGENSTAENDE, Z.B. WERKBAENKE AUS NE-METALL- BLECH, SCHLIESSFACHANLAGEN	T	.	41 196	44 232	.	256 590	273 448
3845 08	ZUBEHOER, EINZEL- U. ERSATZTEILE FUEER MOEBEL	T	15 515	19 455	23 281	102 499	135 156	175 617
3845 09	ZUBEHOER, EINZEL- U. ERSATZTEILE FUEER REGALE	T	22 720	20 261	19 699	87 549	73 506	72 798
3845	INSGESAMT	3 430 643	3 910 025
GERAETE U. BEDARFSARTIKEL AUS NE- METALLBLECHEN FUEER HAUSWIRT- SCHAFT, GEWERBE U. VERKEHR HAUSHALTS-, KUECHEN- U. AE. GERAETE								
3846 12	KOCH-, BRAT- U. BACKGESCHIRRE	T	}	4 847	4 888	}	82 840	78 188
	DAV.: AUS NE-SCHWERMETALL	T		278	.A		8 272	.A
	AUS NE-LEICHTMETALL	T		4 569	.A		74 568	.A
3846 14	SONST. HAUSHALTS- U. KUECHEN- GESCHIRRE	T	}	7 419	1 512	}	119 960	24 318
	DAV.: AUS NE-SCHWERMETALL	T		585	.A		15 446	.A
	AUS NE-LEICHTMETALL	T		6 834	.A		120 133	.A
3846 15	GROSSKUECHENGESCHIRRE	T	}	58	66	}	21 977	6 481
	DAR. AUS NE-LEICHTMETALL	T		58	66		21 977	6 481
3846 17	SONST. HAUSHALTS-, KUECHEN- U. AE. GERAETE	T		1 189	1 214		44 578	37 943
GERAETE U. BEDARFSARTIKEL FUEER DIE ERNAEHRUNGSWIRTSCHAFT								
3846 21	MILCHTRANSPORTKANNEN U. AE.	T		.A	.A	.A	.A	.A
3846 25	SONSTIGE GERAETE U. BEDARFS- ARTIKEL, Z.B. FLEISCHEREI- U. BAECKEREI GERATE	T		1 226	968		27 917	24 413
	DAR.: AUS NE-SCHWERMETALL	T		84	135		3 970	5 417
3846 30	FELDFLASCHEN, CAMPINGGESCHIRRE U. AE. GERAETE	T		2 111	.A		36 747	11 135
3846 52	VERKEHRSSCHILDER, SICHERHEITS- EINRICHTUNGEN, ABSPERRGERATE, LEITEINRICHTUNGEN	T	}	16 277	16 316	}	119 554	126 801
3846 54	PLATINEN FUEER KFZ-KENNZEICHEN	T		916	969		13 123	16 746
3846 55	KFZ-KENNZEICHEN, GEPRAEGT BAUELEMENTE	T		7 145	215		4 293	9 109
3846 61	TORE, TUEEREN, TUEERZARGEN	T		.	3 704		39 690	33 813
	DAV.: AUS NE-SCHWERMETALL	T	
	AUS NE-LEICHTMETALL	T		.	3 704		39 690	33 813
3846 62	ROLLTORE	T		424	689		416	
	DAR. AUS NE-LEICHTMETALL	M2		27 721	62 933		8 729	13 315
		T		.A	.A		.A	.A
		M2		.A	32 127		.A	9 381
3846 63	HAUS- U. WANDVERKLEIDUNGEN	T		15 432	9 301		275 443	168 179
3846 64	POLLAEDER	T			13 635			144 963
3846 65	SCHEREN- U. ROLLGITTER	1000 M2		14 682	2 322		187 909	191 376
		T		2 299	133		195 453	12 416
3846 67	JALOUSIEN	1000 M2		8 921	10 615		263 118	267 957
	DAR. AUS NE-LEICHTMETALL	T		4 717	4 314		263 118	267 957
		1000 M2		8 921	10 615		263 118	267 957
3846 69	SONST. BAUELEMENTE, Z.B. TRENNSCHWELLEN, STAEBE FUEER ROLLAEDER, DACHFENSTER	T		.	6 230		96 849	109 878
	DAV.: AUS NE-SCHWERMETALL	T		.	.A		.A	3 497
	AUS NE-LEICHTMETALL	T		.	.A		.A	106 764
ANDERE BAUARTIKEL								
3846 72	DACHRINNEN- U. REGENROHRE, AUCH FORMSTUECKE	T		24 991	31 417		104 160	138 910
	DAV.: AUS NE-SCHWERMETALL	T		23 480	28 218		96 898	119 259
	AUS NE-LEICHTMETALL	T		1 512	3 200		7 262	19 651
3846 76	SONST. BEDACHUNGSARTIKEL, Z.B. DACHENTLUEFTER, SCHORNSTEIN- AUFSATZE	T		.	3 039		32 479	26 709
	DAV.: AUS NE-SCHWERMETALL	T		.	.A		.A	.A
	AUS NE-LEICHTMETALL	T		.	.A		.A	.A
3846 78	HEIZKOERPER	T		574	484		8 856	8 057
	DAR. AUS NE-LEICHTMETALL	T		574	484		8 856	8 057
3846 79	SONST. BAUARTIKEL, Z.B. KLO- SETTSPUELKAESEN	T		.	2 925		31 144	29 135
	DAV.: AUS NE-SCHWERMETALL	T		.	.A		.A	.A
	AUS NE-LEICHTMETALL	T		.	.A		.A	.A
LAGER- U. TRANSPORTBEHAELTER								
3846 81	AUS NE-METALLBLECH	T		1 961	1 748		22 668	22 257
3846 89	TRANSPORTFAESSER	T						22 892
	SONST. LAGER- U. TRANSPORT- BEHAELTER, Z.B. FLASCHEN- KOERBE, PALETTEN, HOBBOCKS	T		3 495	3 605		70 671	74 760
	DAV.: AUS NE-SCHWERMETALL	T		.A	.A		.A	.A
	AUS NE-LEICHTMETALL	T		.A	.A		.A	.A
ANDERE GERAETE U. BEDARFS- ARTIKEL								
3846 91	TYPENSCHILDER, SKALEN, ZIF- FERBLAETTER, FRONTBLENDE	T			1 118		66 405	73 473
3846 92	SCHALTBILDER	T			102		5 332	4 677
3846 93	SONST. SCHILDER	T		6 761	4 105		97 419	86 718
3846 99	SONST. GERAETE U. BEDARFSAR- TIKEL, Z.B. EINSATZE FUEER EISSCHRAENKE, -KISTEN, -TRUHEN	T		.	7 796		134 885	162 729
	DAV.: AUS NE-SCHWERMETALL	T		.	326		10 748	10 542
	AUS NE-LEICHTMETALL	T		.	7 395		123 916	152 002
3846	INSGESAMT	1 844 916	1 741 058	1 758 641

10 PRODUKTION NACH GUETERARTEN UND GUETERKLASSEN

MELDE- NR	ERZEUGNIS	EINHEIT	M E N G E			W E R T I N 1000 DM		
			1981	1982	1983	1981	1982	1983
3847 10	GELDSCHRAENKE U. TRESORANLAGEN	T]		13 122	15 063		87 790	90 701
3847 50	PANZERGELDSCHRAENKE, Z.B. GELD-, DATENSICHERUNGSSCHRAENKE							
3847	TUEREN FUER TRESORRAEUME, AUCH KUNDENMIETFAECHER		25 307	7 912	7 385	146 229	48 483	51 371
	INSGESAMT	T	25 307	21 034	22 448	146 229	136 273	142 072
	SPEZIALBEDARFSARTIKEL VERSCHIEDE- NER ART							
3848 12	TIERHALTE- U. TIERPFLEGEARTIKEL	T						
	STALLEINRICHTUNGEN, Z.B.							
3848 15	FERKELTROEGE		.	44 931	39 363	.	173 122	163 435
	ANDERE TIERHALTE- U. TIER- PFLEGEARTIKEL	T	.	3 084	2 701	.	27 037	24 847
3848 65	LEITERN (OHNE SOLCHE AUS HOLZ) STUFENLEITERN U. TRITTE	T	15 352	15 763	13 371			
		ST	2 869 111	2 938 799	1 924 101	116 492	122 598	118 638
3848 67	SPROSSENLEITERN, AUCH STAHL- ROHRLEITERN	T	8 550	9 278	9 613			
		ST	602 152	665 411	694 954	89 635	97 893	101 713
3848 81	FAHRBARE HANDTRANSPORTGERAETE	T						
	EINRAEDRIGE, Z.B. SCHUBKARREN		5 388	5 085	5 198			
3848 83			353 211	313 120	318 139	19 990	17 189	16 918
	ZWEIRAEDRIGE, Z.B. SACK-, STECH-, FASSKARREN	T	3 518	3 821	3 085			
		ST	514 359	452 842	419 153	21 332	22 416	20 515
3848 85	DREI- U. MEHRRAEDRIGE BIS 1 T TRAGLAST	T	27 216	22 132	22 629			
		ST	925 734	800 731	804 682	121 077	107 086	99 193
3848 87	DREI- U. MEHRRAEDRIGE UEBER 1 T TRAGLAST	T	2 591	1 112	1 053			
		ST	64 249	72 784	44 130	16 826	10 406	11 587
3848 89	RAEDER, LENK- U. BOCKROLLEN, DEREN TEILE SOWIE LENK- U. BOCKGABELN FUER HANDTRANS- PORTGERAETE	T	31 660	30 639	30 853	177 398	176 979	179 398
3848 91	SONSTIGE SPEZIALBEDARFSARTIKEL	T						
	BUCHDRUCKEREIBEDARFSARTIKEL, GERAETE U. HILFSPMITTEL FUER DAS GRAFISCHE GEWERBE		1 898	1 579	.A	27 427	27 225	.A
3848 92	FRISIERARTIKEL (OHNE FRISUR- NADELN)		727	256	.A	9 288	2 197	.A
3848 93	LABORATORIUMSSPEZIALBEDARFS- ARTIKEL	T	144 483	311 166	1 243 971	3 227	3 799	7 961
3848 95	SCHUTZHELME ALLER ART	ST	.	1 037 223	1 211 519	.	19 224	22 437
3848 97	METALLSCHLAEUCHE, BIEGSAME WELLEN U. ZUBEHOER	T	12 691	12 101	11 743	159 801	163 472	160 978
3848 99	PERMANENTE MAGNETE	T	5 892	5 469	5 244			
		1000 ST	361 488	354 106	347 905	152 383	148 008	142 060
3848	INSGESAMT	-	1 118 651	1 099 335
	FEINSTBLECHPACKUNGEN (OHNE SOLCHE AUS NE-METALL)							
3849 31	FUER NAHRUNGS- U. GENUSSMITTEL	T						
	FUER OBST-, GEMUESE-, SAUER- KONSERVEN, MARCELADEN		54 132	58 756	43 213	186 800	212 411	155 767
3849 32	FUER FLEISCH-, WURST- U.							
	FISCHWAREN	T	34 614	36 778	32 091	123 304	134 354	122 348
3849 33	FUER FERTIGGERICHTE, SUPPEN	T	26 801	32 186	33 070	104 580	133 994	137 021
3849 35	FUER MILCHERZEUGNISSE	T	33 198	32 642	29 367	94 731	97 357	86 777
3849 36	FUER SPEISEOELE	T	10 996	9 088	8 525	32 603	27 928	28 123
3849 37	FUER KAFFEE, TEE, KAKAO	T	13 826	13 664	9 913	44 091	40 754	29 942
3849 38	FUER BACKWAREN U. SUESSWAREN	T	6 010	5 200	3 116	28 614	25 206	16 036
3849 39	FUER SONST. NAHRUNGSMITTEL, GETRAENKE, TABAKWAREN	T	135 071	143 481	140 928	593 219	646 888	669 560
	FUER CHEMISCH-TECHNISCHE ER- ZEUGNISSE (OHNE DRUCKZERSTAEU- BERDOSEN)							
3849 51	FUER MINERALOELERZEUGNISSE	T	20 127	18 658	18 434	69 197	64 118	64 393
3849 53	FUER INDUSTRIECHEMIKALIEN	T	9 800	10 297	10 057	29 960	31 420	31 396
3849 54	FUER FARBEN, LACKE U.VERWAND- TE ERZEUGNISSE	T	92 732	86 799	90 049	306 603	291 816	307 205
3849 55	FUER KLEBSTOFFE U.BINDEMittel	T	4 775	5 390	5 707	14 959	16 983	17 883
3849 57	FUER WASCH- U. REINIGUNGSMIT- TEL, PUTZ- U. PFLEGEMITTEL	T	4 516	3 877	3 993	15 825	14 786	14 471
3849 59	FUER SONST. CHEMISCH-TECHNI- SCHE ERZEUGNISSE	T	16 840	17 186	16 061	56 879	58 051	55 897
3849 70	FUER KOSMETISCHE U. PHARMAZEUTI- SCHE ERZEUGNISSE	T	5 901	5 180	4 713	18 029	15 975	14 594
3849 80	DRUCKZERSTAEUBERDOSEN (AEROSOL- DOSEN)	T	36 452	38 887	41 623	124 279	139 641	145 961
3849 92	FEINSTBLECHVERSCHLUESSE	T						
	FUER NAHRUNGS- U. GENUSSMITTEL- VERPACKUNGEN		41 479	39 339	37 501	175 217	168 059	208 415
3849 94	FUER SONST. VERPACKUNGEN		14 758	16 502	13 349	40 707	48 503	49 723
3849 95	KRONENKORKEN	T	42 980	41 485	41 259	119 268	123 361	128 430
3849	INSGESAMT	T	605 006	615 397	582 968	2 178 865	2 291 605	2 284 142
	KOFFER, MAPPEN- U.A. LEDERWAREN- SCHLOESSER U. -BESCHLAEGE	T]						
3851 20	SCHLOESSER			3 696	3 648		43 963	43 735
3851 60	BESCHLAEGE		5 718	2 684	2 966	70 553	28 429	31 149
3851	INSGESAMT	T	5 718	6 380	6 614	70 553	72 392	74 884
	MOEBEL-, GELDSCHRANK- U. KUEHL- MOEBELSCHLOESSER							
3852 11	MOEBELSCHLOESSER	T]						
	ZYLINDERSCHLOESSER			2 582	2 736		62 187	66 261
3852 19	SONST. MOEBELSCHLOESSER		4 880	2 191	2 293	92 007	31 177	31 197

10 PRODUKTION NACH GUETERARTEN UND GUETERKLASSEN

MELDE- NR	ERZEUGNIS	EINHEIT	M E N G E			W E R T I N 1000 DM		
			1981	1982	1983	1981	1982	1983
3852 40	SCHLOSSER FUER GELD-, PANZER- SCHRAENKE, TRESSORTUEREN, STANLKAMMERN U. DGL.	T	1 455	1 238	1 295	30 552	29 466	30 261
3852 90	SCHLOSSER FUER KUEHL- U. GEFRIERMOEBEL	T	.	1 138	865	.	18 424	15 093
3852	INSGESAMT	T	.	7 149	7 190	.	141 254	142 812
3853 11	MOEBEL- U. ZIERBESCHLAEGE MOEBELSCHARNIERE DAR.: GANZ ODER UEBERWIEGEND AUS STAHL	T	6 230	7 427	8 631	69 573	73 977	88 993
3853 15	MOEBEL- U. APPARATEROLLEN	T	5 238	4 649	5 037	42 756	42 128	45 265
3853 17	MOEBELINNENBESCHLAEGE	T	10 009	9 225	9 784	81 467	81 197	83 676
3853 19	MOEBELAUSSENBESCHLAEGE	T	80 483	82 248	95 473	335 224	333 359	377 904
3853 40	BESCHLAEGE FUER KUEHL- U. GEFRIERMOEBEL	T	29 582	26 312	26 768	285 524	265 149	288 932
3853 50	HERD- U. OFENBESCHLAEGE	T	.	980	949	.	8 959	9 379
3853 70	SARGBESCHLAEGE	T	1 428	1 277	1 440	15 544	14 525	16 349
3853 90	BROTKASTEN- U. SONST. ZIER- BESCHLAEGE	T	.A	.A	.A	.A	.A	.A
3853	INSGESAMT	T	.	129 636	145 398	.A	790 810	878 473
3854 10	TUERSCHLOSSER U. -SCHLIESSER ZYLINDERTUERSCHLOSSER	T	4 051	3 643	3 457	107 723	86 457	56 648
3854 21	SCHLIESSZYLINDER FUER TUEREN	T	.	1 516	2 040	.	62 799	95 814
3854 25	EINSTECKTUERSCHLOSSER	T	.	10 016	10 814	.	78 104	86 522
3854 29	SONST. TUERSCHLOSSER HYDRAULISCHE U. SONST. TUER- SCHLIESSER	T	11 798	621	697	87 649	12 703	15 090
3854 31	AUTOMATISCHE TUERSCHLIESSER MIT HYDRAULISCHER BREMSE	T
3854 35	OBERIRDISCH	T	.A	.	.	.A	.	.
3854 39	UNTERIRDISCH	T	.A	.	.	.A	.	.
3854	INSGESAMT	T	22 504	6 199	6 785	310 873	110 487	121 049
3855 11	VORHAENGE- U. FAHRRADSCHLOSSER ZYLINDERVORHAENGESCHLOSSER	T	.	672	629	.	22 684	24 608
3855 15	ANDERE VORHAENGESCHLOSSER	T	1 791	1 045	1 115	47 562	26 200	29 288
3855 50	FAHRRADSCHLOSSER	T	1 135	754	347	6 822	4 791	3 708
3855	INSGESAMT	T	2 926	2 471	2 090	54 384	53 675	57 604
3856 11	FAHRZEUGSCHLOSSER U. -BESCHLAEGE KRAFTFAHRZEUGSCHLOSSER	T	.	18 374	17 812	.	226 353	233 050
3856 15	SONST. FAHRZEUGSCHLOSSER	T	.	399	489	.	15 557	17 993
3856 51	KRAFTFAHRZEUGBESCHLAEGE DAR.: GANZ ODER UEBERWIEGEND AUS STAHL	T	.	121 961	108 400	.	1 067 671	1 187 386
3856 55	GANZ ODER UEBERWIEGEND AUS NE-METALL	T	.	.A	.A	.	.A	.A
3856	INSGESAMT	T	139 653	141 318	127 235	1 266 996	1 326 218	1 452 990
3857 10	BAUBESCHLAEGE FENSTER- U. OBERLICHTBESCHLAEGE U. -VERSCHLUESSE	T	51 301	50 612	60 302	605 445	568 363	622 263
3857 20	ROLLADEN- U. JALOUSIEBESCHLAEGE U. -VERSCHLUESSE	T	.	8 947	8 355	.	29 110	28 765
3857 30	DAV.: GANZ ODER UEBERWIEGEND AUS STAHL	T	.	.A	.A	.	.A	.A
3857 50	GANZ ODER UEBERWIEGEND AUS NE-METALL	T	.	.A	.A	.	.A	.A
3857 60	TUERGRIFFE, -KNOEPE U. ZUGHOE- RIGE BESCHLAEGE	T	11 472	11 503	12 318	189 508	235 693	262 617
3857 70	DAR.: GANZ ODER UEBERWIEGEND AUS STAHL	T	4 581	.A	.A	38 711	.A	.A
3857 80	GANZ ODER UEBERWIEGEND AUS NE-METALL	T	6 891	5 762	6 112	150 797	149 412	157 144
3857 91	TUER- U. FENSTERRIEGEL	T	4 920	1 259	1 223	25 052	9 050	9 687
3857	INSGESAMT	T	109 633	106 961	118 740	1 097 913	1 103 947	1 210 241
3858 11	SCHLUESSEL U. SCHLOSSBESTANDTEILE FERTIGE SCHLUESSEL	T	.	1 157	1 202	.	22 594	23 346
3858 15	UNFERTIGE SCHLUESSEL	T	1 845	338	438	27 830	2 904	3 784
3858 60	SCHLOSSBESTANDTEILE, A.N.G.	T	.	.A	.A	.	.A	.A
3858 70	ZYLINDERBESTANDTEILE, A.N.G.	T	952	.A	.A	23 122	.A	.A
3858	INSGESAMT	T	2 797	2 804	2 798	50 952	53 764	57 542
3859 20	SONST. SCHLOSSER U. BESCHLAEGE SCHLIESSZYLINDER FUER WARENAUTO- MATEN, PARKUEHREN U.AE.	T	.	519	599	.	15 014	21 300
3859 70	SONST. SCHLOSSER, A.N.G.	T	1 720	1 438	1 418	25 513	24 046	24 831
3859 90	SONST. BESCHLAEGE, A.N.G.	T	10 803	11 435	12 647	64 515	67 888	70 725
3859	INSGESAMT	T	.	13 392	14 664	.	106 948	116 856
3871 11	SCHNEIDWAREN ARBEITSMESSE MIT FESTSTEHENDER KLINGE (AUCH JAGD- U. FAHRTEM- MESSE, ABER OHNE MASCHINEN- MESSE U. HAUER)	1000 ST	24 792	20 488	22 060	95 059	106 900	117 667
3871 17	DAR.: AUS STAHL	1000 ST	6 304	3 960	4 561	16 067	10 108	12 684
3871 17	AUS STAHL, NICHTTOSTEND	1000 ST	7 901	8 562	10 405	67 302	85 706	94 981
3871 17	KLAPP- U. TASCHENMESSE	1000 ST	8 521	6 131	6 005	32 318	27 156	26 785
3871 17	DAR.: AUS STAHL	1000 ST	5 887	3 905	3 923	11 143	8 884	8 075
3871 17	AUS STAHL, NICHTTOSTEND	1000 ST	2 132	2 000	1 916	16 115	16 848	17 324

10 PRODUKTION NACH GUETERARTEN UND GUETERKLASSEN

MELDE- NR	ERZEUGNIS	EINHEIT	M E N G E			W E R T I N 1000 DM		
			1981	1982	1983	1981	1982	1983
3871 21	FEINE SCHEREN	1000 ST	30 694	27 287	31 897	86 617	81 721	92 926
	DAR.: AUS STAHL	1000 ST	27 959	24 615	27 669	66 977	61 400	66 516
3871 25	GROBE SCHEREN (OHNE HECKEN-, GRAS- U. HANDSCHAFFSCHEREN	1000 ST	1 017	1 245	1 139	8 557	10 426	10 439
	DAR.: AUS STAHL	1000 ST	.A	.A	.A	.A	.A	.A
	AUS STAHL, NICHTROSTEND	1000 ST	.A	.A	.A	.A	.A	.A
3871 31	HAARSCHNEIDE-, BARTSCHER- U. TIERSCHERMASCHINEN (OHNE ELEK- TRISCHE)	1000 ST	619	442	615	6 034	5 225	7 120
3871 35	HAND- U. FUSSPFLEGEINSTRUMENTE	1000 ST	32 662	36 304	31 453	24 978	30 765	29 832
3871 41	RASIERMESSER	1000 ST	.A	.A	119	.A	.A	1 219
3871 44	RASIERAPPARATE (OHNE ELEKTRI- SCHE)	1000 ST	.A	.A	.A	.A	.A	.A
3871 49	RASIERKLINGEN	1000 ST]		1 112 778	1 163 248		283 749	305 239
3871 51	TECHNISCHE KLINGEN	1000 ST]	976 848	.A	.A	231 276	.A	.A
3871 55	HALTER U. HALTERSYSTEME FUER TECHNISCHE KLINGEN	1000 ST		.A	-		.A	-
3871 60	TAFELWERKZEUGE	1000 ST	8 304	8 325	7 605	18 346	19 183	18 990
3871 70	LOSE GESCHLIFFENE MESSERKLINGEN	1000 ST						
	FUER BESTECKE	1000 ST	1 582	1 480	.A	3 783	4 341	.A
3871 80	ROHLINGE FUER SCHNEIDWAREN	T	1 784	1 804	1 908	16 352	16 804	16 801
3871 91	SONST. SCHNEIDWAREN, A.N.G.	25 134	20 267	20 532
3871	INSGESAMT	582 257	644 224	690 737
3874 00	BESTECKE U. AEHNLICHE TISCHGE- RAETE	293 108	280 579	306 332
	DAR.: AUS STAHL, NICHTROSTEND	144 934	136 371	150 708
	AUS UNEDLEM NE-SCHWER- METALL	92 458	92 715	107 085
	AUS EDELMETALL	51 604	48 186	46 566
3877 00	BLANKE WAFFEN	ST	99 805	120 797	121 149	5 137	5 100	8 002
	HAUSHALTSMASCHINEN U. VERWANDTE GERAETE
3881 17	RUNDSCHNEIDMASCHINEN, HAND- BETRIEBEN	ST	180 634	.A	.A	4 440	.A	.A
3881 18	SONST. KUECHENMASCHINEN FUER SPEISE-U. GETRAENKEZUBEREITUNGA	24 736	24 566
3881 51	HAUSHALTSMASCHINEN (OHNE PERSONEN- WAAGEN)	ST	.A	.A	.A	.A	.A	.A
3881 53	SAEUGLINGSWAAGEN	ST	.A	.A	.A	.A	.A	.A
3881 55	SONST. PERSONENWAAGEN (OHNE WIEGEAUTOMATEN)	ST	.A	.A	.A	.A	.A	.A
3881 60	HANDRASENMAECHER	ST	282 937	205 297	194 341	18 929	14 531	12 825
3881 90	SONST. MASCHINEN U. GERAETE FUER DEN HAUSHALT U. GARTEN- GEBRAUCH (OHNE ELEKTRISCHE)A	109 283	100 660
3881	INSGESAMT	241 940	216 083	216 143
	TAFELGESCHIRR, GALANTERIEWAREN U.AE. METALLWAREN FUER DEN HAUS- GEBRAUCH (INNENAUSSTATTUNG)
3882 10	TAFELGESCHIRR U.AE. TAFELGE- RAETE AUS METALL (OHNE BE- STECKE U.AE. TISCHGERAETE)	T	9 065	8 174	7 474	216 064	191 998	181 552
	DAR.: AUS STAHL, NICHTROSTEND	T	3 788	3 402	3 522	79 401	74 123	74 218
	AUS UNEDLEM NE-SCHWER- METALL	T	4 743	4 444	3 738	107 815	92 270	84 503
	AUS EDELMETALL	T	10	.A	.A	20 535	.A	.A
3882 20	GALANTERIEWAREN (OHNE MEDAILLEN U. PLAKETTEN)	316 674	286 862	269 230
	DAR.: UEBERWIEGEND AUS UNED- LEM METALL (AUCH MIT EDELMETALL UEBERZOGEN)	307 324	278 460	260 569
	UEBERWIEGEND AUS EDEL- METALL	9 350	8 402	8 661
	TASCHENFEUERZEUGE
3882 31	MIT FEUERSTEINZUENDUNG	ST	.A			.A		
3882 34	MIT ELEKTRISCHER ODER SONST. ZUENDUNG	ST	755 740			9 629		
3882 39	TISCHFEUERZEUGE	ST	.A	930 270	769 146	.A	12 174	9 807
3882 91	ORTSBEWEGLICHE HEIZAPPARATE U. KOCHER, LATERNEN U. LAMPEN AUS NE-METALL FUER FESTE, GASFOER- MIGE U. FLUESSIGE BRENNSTOFFE	18 696	20 285	.A
3882 95	DAMENTASCHENBUEGEL, -ORNAMENTE U. VERSCHLUESSE	27 225	15 718	15 776
3882 99	SONST. METALLWAREN FUER DEN HAUSGEBRAUCH, A.N.G.A	.A
3882 09	EINZEL- U. ERSATZTEILEA	.A
3882	INSGESAMT	630 967	614 750
	BUERO- U. SCHREIBGERAETE U.SONST. METALLWAREN FUER GEWERBLICHE ZWECKE
3883 11	MECHANIKEN FUER SCHNELLHEFTER U. ORDNER	43 477	40 420	43 362
3883 12	HEFTGERAETE	16 848	19 980
3883 13	LOCHER	9 270	.A
3883 16	BRIEFWAAGEN	8 943	8 030
3883 18	SONST. BUERO- U. SCHREIBGERAETE	69 679	70 753
3883 30	FUELLHALTERFEDERN U.A. SCHREIB- FEDERN, FEDERSPITZEN AUS GOLD U. AUS STAHL, AUCH VERGOLDET	6 683	8 947	.A
3883 40	STEMPELAPPARATE U. VERWANDTE ERZEUGNISSE (ADRESSPLATTEN, KONTROLLZANGEN USW.)	147 199	149 298	150 353
3883 60	METALLTEILE FUER TECHNISCHE GE- RAETE (ELEKTRODEN, KONTAKTE U.AE.)	449 410	470 529

10 PRODUKTION NACH GUETERARTEN UND GUETERKLASSEN

MELDE- NR	ERZEUGNIS	EINHEIT	M E N G E			W E R T I N 1000 DM		
			1981	1982	1983	1981	1982	1983
3883 70	ETIKETTEN U. AE. VERPACKUNGS- ZUBEHOER AUS METALL	-	-	-	-	-	-A	-A
3883 91	SONST. METALLWAREN (LOETLAMPEN, TRAGBARE GARTENSPRITZEN U.AE.)	-	-	-	-	-	-A	61 983
3883	INSGESAMT	-	-	-	-	-	805 608	843 272
3884 31	FEINE DRAHTWAREN	T	17 844	13 168	13 782	107 313	91 346	97 729
3884 35	HAUSHALTS-DRAHTWAREN	T	24 347	24 344	26 827	112 218	119 207	130 088
3884 50	GEWERBLICHE DRAHTWAREN	T	-	-	-	-	-	-
3884 70	METALLTOPFREINIGER U. PARKETT- SPAENERTUECHER, STAHLWOLLE U. -SPAENE	T	-A	5 427	5 566	-A	32 516	33 580
3884 90	LEONISCHE DRAEHT U. GESPINSTE, PAILLETEN	T	-A	-A	-A	-A	-A	-A
3884	SCHIRMFURNITUREN	T	-A	-A	-A	-A	-A	-A
3884	INSGESAMT	T	52 376	49 223	50 756	351 372	343 927	339 405
3885 11	DUEENNE BAENDER, METALLFOLIEN, BLATTMETALLE, METALLPULVER, DOSEN, TUBEN U. KAPSELN	T	55 287	60 696	69 442	427 073	476 301	534 790
3885 13	DUEENNE BAENDER (0,021 BIS 0,200 MM), AUS ALUMINIUM U. -LEGIERUNGEN	T	-	-	-	-	-	-
3885 15	FOLIEN UNTER 0,021 MM AUS ALU- MINIUM U. -LEGIERUNGEN	T	24 695	24 684	24 821	368 804	359 119	359 739
3885 19	KASCHIERT	T	56 645	50 598	58 645	317 795	333 614	356 285
3885 20	UNKASCHIERT	T	22 795	19 698	23 381	298 674	258 714	288 963
3885 30	NUR GEWALZT	T	11 915	12 169	12 392	220 639	232 849	252 144
3885 41	SONST. ART	T	-A	-A	-A	-A	-A	-A
3885 49	SONST. FOLIEN (AUCH VEREDELT)	T	17 638	13 916	10 748	93 914	85 259	85 820
3885 51	BLATTMETALLE	T	7 686	7 769	8 378	72 269	73 914	81 162
3885 55	METALLPULVER	T	4 650	6 356	6 866	54 447	73 345	84 601
3885 57	ALUMINIUMPULVER, -GRIESS U. -PASTE	T	25 347	29 848	26 730	280 157	303 287	320 761
3885 58	KUPFERLEGIERUNGSPULVER U. SONST. METALLPULVER	T	4 660	2 779	3 005	77 921	52 294	62 854
3885 62	DRUCKERSTAEBERDOSEN (AEROSOL- DOSEN) AUS ALUMINIUM	T	6 560	6 279	5 842	160 610	155 482	154 896
3885 65	SONST. DOSEN AUS ALUMINIUM	1000 ST	1 155 635	1 246 949	1 396 717	-	-	-
3885 73	HUELSEN, FLASCHEN U.AE.	T	-A	315	196	-	-	-
3885 74	TECHN. FLIESSPRESSTEILE AUS ALUMINIUM U. -LEGIERUNGEN	1000 ST	-A	32 976	22 841	-A	5 291	4 110
3885 79	TUBEN	T	1 339	1 125	1 292	26 863	25 366	27 608
3885 82	AUS ALUMINIUM	1000 ST	1 336 377	1 087 700	1 168 927	-	-	-
3885 86	AUS BLEI ODER ZINN	T	2 263	2 037	-A	18 900	17 702	-A
3885 88	SONST. METALLKAPSELN (OHNE KRONENKORKEN)	1000 ST	360 900	346 754	-A	-A	-A	-A
3885 91	SCHRAUBVERSCHLUESSE AUS ALUMI- NIUM	T	-A	-A	-A	-A	-A	-A
3885 94	FUER FUELLGUETER OHNE INNEN- DRUCK	T	5 817	5 395	4 835	65 161	62 008	57 657
3885 97	FUER FUELLGUETER MIT INNEN- DRUCK	MILL. ST	2 101	1 855	1 857	-	-	-
3885 99	INSGESAMT	MILL. ST	16 165	18 778	21 240	131 776	154 840	170 394
3886 10	ROHE DRUCKPLATTEN U. SCHRIFT- GIESSEREI-ERZEUGNISSE	-	4 049	9 217	9 721	2 636 473	2 698 328	2 890 164
3886 50	ROHE AETZ- U. OFFSETPLATTEN U. ROHE DRUCKPLATTEN FUEER LITHO- GRAFISCHE ZWECCKE (OHNE DRUCK- FERTIGE)	T	2 461	2 276	1 807	15 916	17 226	17 478
3886 51	SCHRIFTGIESSEREI-ERZEUGNISSE	T	216	194	176	14 486	10 811	10 113
3886 52	INSGESAMT	T	2 677	2 470	1 983	30 402	28 037	27 591
3887 11	METALLKURZWAREN	1000 ST	3 965 947	4 634 220	5 184 050	66 018	88 822	113 775
3887 18	ANNAEH- U. EINNIETDRUCKKNOEPFE	1000 ST	1 151 381	1 058 945	1 227 953	14 219	12 365	14 113
3887 19	ANDERE METALLKNOEPFE, AUCH STOFFBEZOEGENE WAESCHEKNOEPFE	T	338	361	452	5 751	6 130	7 711
3887 21	KNOEPFTEILE AUS METALL	T	459	461	473	107 912	112 404	119 453
3887 22	NADELN	T	168	143	136	17 186	18 711	18 460
3887 26	NAEHMASCHINENNADELN	T	658	626	565	19 634	19 206	19 228
3887 27	NAEH-, STICK- U. STOPFNADELN	T	631	475	629	4 635	3 937	4 901
3887 28	STECKNADELN	T	591	720	759	29 071	36 168	50 558
3887 29	HAAR- U. FRISURNADELN	T	-A	539	450	-A	19 407	18 286
3887 30	HANDARBEITSNADELN	T	-A	-A	-A	-A	-A	-A
3887 31	SONST. NADELN, AUCH STAHL- SPITZEN	T	-	-	-	-	-	-
3887 41	NAEHZUBEHOER (OHNE NADELN)	1000 M	20 210	19 805	18 314	36 235	36 856	40 659
3887 42	ZUBEHOER AUS METALL FUEER BE- KLEIDUNG	-	-	-	-	-	-	-
3887 43	REISSVERSCHLUESSE	-	-	-	-	-	-	-
3887 44	HAKEN U. AUGEN (OESEN) ZUM ANNAEHEH ODER ANNIETEN	-	-	-	-	33 136	54 841	57 140
3887 45	SONST. ZUBEHOER	-	-	-	-	64 887	66 180	72 185
3887 46	REIT- U. FAHRGESCHIRR- BESCHLAEGE	-	-	-	-	-	-A	-A
3887 47	DEKORATIONSMETALLWAREN	-	-	-	-	-	-	-
3887 48	LAUFROLLENGARNITUREN (AUCH UN- VOLLSTAENDIG)	-	-	-	-	39 127	29 866	31 932
3887 49	SCHLITZROEHRE U. SONST. BEFESTI- GUNGSMATERIAL FUEER GARDINEN, VORHAENGE U. SONST. WOHNAUS- STATTUNG	-	-	-	-	52 548	54 291	46 680

10 PRODUKTION NACH GUETERARTEN UND GUETERKLASSEN

MELDE- NR	ERZEUGNIS	EINHEIT	M E N G E			W E R T I N 1000 DM		
			1981	1982	1983	1981	1982	1983
3887 65	GARDEROBEN, KLEIDERABLAGEN U. DEREN ZUBEHOER	-	-	-	-	35 934	34 979	31 396
3887 67	AUSSTATTUNGSGEGENSTAENDE FUER SCHLACHT- U. KUEHLHAUSEINRICHTUNGEN, FUER SCHAUFENSTER U. LADENEINRICHTUNGEN	-	-	-	-	288 625	326 469	354 146
3887 70	SPEZIALNAEGEL U. -STIFTE	-	-	-	-	59 981	49 278	51 063
3887 80	SONST. METALLKURZWAREN	-	-	-	-	-	113 800	114 386
3887	INSGESAMT	-	-	-	-	1 019 076	1 090 879	1 173 337
3889 11	LEICHTE PRESS-, ZIEH- U. STANZ- TEILE U. VERWANDTE ERZEUGNISSE	-	-	-	-	20 238	20 621	19 590
3889 15	RIEMEN- U. TRANSPORTBANDVER- BINDER U. -APPARATE	-	-	-	-	97 373	114 490	116 060
3889 42	SCHLAUCHVERBINDER, SCHLAUCHBIN- DER, -KLEMMEN U. -SCHELLEN	-	-	-	-	-	-	-
3889 43	HEFTKLAMMERN FUER HEFTGERAETE U. -MASCHINEN	-	-	-	-	-	4 536	5 042
3889 45	FUER BUEROHEFTGERAETE	-	-	-	-	64 324	65 939	73 115
3889 55	FUER ANDERE HEFTGERAETE U. -MASCHINEN	-	-	-	-	-	-	-
3889 59	BUERO- U. MUSTERBEUTELKLAMMERN	-	-	-	-	54 839	62 149	70 035
3889 60	HOHLNIETE	-	-	-	-	15 230	12 785	13 493
3889 70	ZWEISPITZNIETE	-	-	-	-	28 073	28 637	36 839
3889 91	FARBANDSPULEN, FILMSPULEN U. PHARMAZEUTISCHE SPULEN	-	-	-	-	-	-	-
3889 95	STAUFFERBUECHSEN, OELER (OHNE OEL- U. FETTSCHMIERPUMPEN)	-	-	-	-	-	-	-
3889 99	OESSEN U. SCHEIDEN AUS STAHL ODER NE-METALL ZUR VERARBEI- TUNG AN PLANEN, ZELTEN U. DGL.	-	-	-	-	-	-	-
3889	ANDERE PRESS-, ZIEH- U. STANZ- TEILE AUS STAHL UNTER 50 G	-	-	-	-	41 714	15 040	18 619
3889	FUER ELEKTROTECHNISCHE ERZEUGNISSE	-	-	-	-	199 394	193 318	211 450
3889	FUER ANDERE ERZEUGNISSE	-	-	-	-	1 295 696	1 239 018	1 295 950
3889	INSGESAMT	-	-	-	-	1 818 512	1 758 013	1 861 720
3895 30	REPARATUREN	-	-	-	-	-	-	-
3895 70	AN HEIZ- U. KOCHGERAETEN	-	-	-	-	-	5 060	5 814
3895 80	AN SCHNEIDWAREN, BESTECKEN U. BLANKEN WAFFEN	-	-	-	-	4 163	3 275	852
3895	AN SONST. ERZEUGNISSEN	-	-	-	-	-	66 394	60 991
3895	INSGESAMT	-	-	-	-	72 486	74 729	67 657
3896 40	LOHNVEREDLUNGSARBEITEN	-	-	-	-	-	-	-
3896 50	AN BLECHWAREN, BLECHKONSTRUK- TIONEN U. FEINSTBLECHPACKUNGEN	-	-	-	-	27 414	31 470	27 176
3896 70	AN SCHLOSSERN U. BESCHLAEGEN	-	-	-	-	-	-	-
3896 91	AN SCHNEIDWAREN, BESTECKEN U. BLANKEN WAFFEN	-	-	-	-	-	-	-
3896	AN SONST. ERZEUGNISSEN	-	-	-	-	54 552	72 081	64 033
3896	INSGESAMT	-	-	-	-	88 631	109 934	98 026
3897 00	MONTAGEN	-	-	-	-	75 963	82 251	88 322
MUSIKINSTRUMENTE, SPIELWAREN, SPORTGERAETE, SCHMUCK- BELICH- TETE FILME, FUELLHALTER U.AE.								
3912 00	KLAVIERE (PIANOS)	ST	-	24 426	20 709	-	136 255	119 727
3914 00	FLUEGEL UND HISTORISCHE TASTEN- INSTRUMENTE	ST	31 595	4 321	3 845	213 245	76 160	77 440
3919 00	SONSTIGE GROSSMUSIKINSTRUMENTE Z.B. HARMONIEN, HARFEN, ZUNGEN- UND PFEIFFENORGELN	ST	220	306	309	29 731	29 643	28 940
3910 09	ZUBEHOER, EINZEL- U. ERSATZTEILE FUER GROSSMUSIKINSTRUMENTE	-	-	-	-	64 770	66 231	58 511
3922 10	STREICH- U. ZUPFINSTRUMENTE	ST	-	-	-	-	-	-
3922 50	STREICHINSTRUMENTE	ST	-	-	-	-	-	-
3922	ZUPFINSTRUMENTE	ST	-	-	-	-	-	-
3922	INSGESAMT	ST	87 944	75 354	59 164	14 841	13 716	10 957
3923 10	SCHLAG-, EFFEKT- U. SIGNALINSTRU- MENTE (AUCH MUSIKWERKE), (OHNE ELEKTRISCHE MUSIKBOXEN)	ST	-	-	-	-	-	-
3923 60	SCHLAGINSTRUMENTE	ST	-	-	-	-	-	-
3923	EFFEKT- U. SIGNALINSTRUMENTE (AUCH MUSIKWERKE)	ST	-	-	-	-	-	-
3923	INSGESAMT	ST	2 363 625	2 363 393	2 455 970	34 001	34 632	35 308
3924 20	BLASINSTRUMENTE	ST	63 374	73 665	81 475	15 475	16 250	17 709
3924 60	BLASINSTRUMENTE AUS METALL	ST	1 423 352	1 431 307	1 417 025	37 615	35 643	37 635
3924	ANDERE BLASINSTRUMENTE	ST	1 486 726	1 504 972	1 498 500	53 090	51 893	55 344
3925 10	HARMONIKAINSTRUMENTE	1000 ST	-	-	-	-	-	-
3925 50	MUNDHARMONIKAS	1000 ST	-	-	-	-	-	-
3925	HANDHARMONIKAS (AKKORDEONS)	1000 ST	-	-	-	-	-	-
3925	INSGESAMT	1000 ST	-	-	-	-	-	-

10 PRODUKTION NACH GUETERARTEN UND GUETERKLASSEN

MELDE- NR	ERZEUGNIS	EINHEIT	M E N G E			W E R T I N 1000 DM		
			1981	1982	1983	1981	1982	1983
3928 10	ELEKTROMAGNETISCHE, ELEKTROSTATISCHE, ELEKTRONISCHE UND AEHN- LICHE MUSIKINSTRUMENTE	ST	-A	-A	-A	-A	-A	-A
3928 90	ELEKTRONISCHE ORGELN SONSTIGE ELEKTROMAGNETISCHE, ELEKTROSTATISCHE, ELEKTRO- NISCHE UND AEHNLICHE MUSIK- INSTRUMENTE	ST	-A	-A	-A	-A	-A	-A
3928	INSGESAMT	ST	-A	-A	-A	-A	-A	-A
3920 07	MUSIKSAITEN	1000 ST	11 451	10 299	12 261	13 505	13 170	14 136
3920 08	ZUBEHOER UND ZUBEHOERTEILE FUER KLEINMUSIKINSTRUMENTE	-	-	-	-	41 971	42 090	40 714
3920 09	EINZEL- UND ERSATZTEILE FUER KLEINMUSIKINSTRUMENTE	-	-	-	-	16 814	14 861	16 313
3931 10	KINDERSPORTFAHRZEUGE, PUPPENWAGEN KINDERSPORTFAHRZEUGE Z.B. SPIELFAHRRADER, ROLLER	-	-	-	-	77 294	99 201	108 137
3931 50	PUPPENWAGEN	ST	131 737	148 443	197 791	5 578	5 730	8 134
3931	INSGESAMT	-	-	-	-	82 872	104 931	116 271
3933 00	MODELLEISENBAHNEN UND ZUBEHOER (OHNE HAEUSCHEN, BAEUME U.AE.)	-	-	-	-	-	238 051	240 685
3935 10	PUPPEN (OHNE SOLCHE AUS GUMMI)	-	-	-	-	37 640	49 780	52 972
3935 08	TEILE FUER PUPPEN	-	-	-	-	4 086	3 939	4 528
3935 09	ZUBEHOER FUER PUPPEN (OHNE TEILE)	-	-	-	-	11 082	10 758	10 255
3935	INSGESAMT	-	-	-	-	52 808	64 477	67 755
3937 11	ANDERE SPIELWAREN KUNSTSTOFFSPIELWAREN BASTELSAETZE FUER DEN MODELLBAU	-	-	-	-	-	47 546	57 324
3937 14	BAUKASTENSPIELZEUG	-	-	-	-	-	28 849	43 843
3937 19	SONSTIGE KUNSTSTOFFSPIELWAREN	-	-	-	-	576 482	436 247	454 849
3937 31	METALLSPIELWAREN MINIATURMODELLE, IM SPRITZ- GUSSVERFAHREN HERGESTELLT	-	-	-	-	-	38 153	43 821
3937 39	SONSTIGE METALLSPIELWAREN 1)	-	-	-	-	302 192	22 347	25 711
3937 40	HOLZSPIELWAREN	-	-	-	-	111 187	93 712	75 529
3937 51	PAPIER UND PAPPESPIELWAREN PUZZLES	-	-	-	-	-	50 656	45 462
3937 59	SONSTIGE PAPIER- UND PAPPE- SPIELWAREN	-	-	-	-	96 797	110 070	111 441
3937 70	STOFF- UND FELLSPIELWAREN	-	-	-	-	77 843	69 718	71 693
3937 91	SONSTIGE SPIELWAREN	-	-	-	-	120 843	107 629	108 396
3937	INSGESAMT	-	-	-	-	1 285 344	1 004 927	1 038 069
3938 10	CHRISTBAUMSCHMUCK GLAS-CHRISTBAUMSCHMUCK, AUCH VER SILBERTE GLASKOLBEN	-	-	-	-	13 162	12 625	14 892
3938 90	BZW. -KUGELN SONST. CHRISTBAUMSCHMUCK	-	-	-	-	18 130	15 917	16 043
3938	INSGESAMT	-	-	-	-	31 292	28 542	30 935
3939 00	SCHNEIDERPUPPEN U.AE.	-	-	-	-	14 534	13 002	13 145
3930 09	EINZEL- U. ERSATZTEILE FUER SPIELWAREN U. CHRISTBAUMSCHMUCK, (OHNE TEILE FUER PUPPEN U. KINDERSPORTFAHRZEUGE)	-	-	-	-	16 500	14 066	14 160
3941 00	GERAETE FUER TURNEN U. GYMNASTIK, AUCH VOLLSTAENDIGE TURNHALLEN- EINRICHTUNGEN (OHNE KUNSTSTOFF- UND GUMMIBAELE)	-	-	-	-	105 783	113 901	129 890
3942 10	GERAETE FUER RASEN- U. TENNISSPORT U. VERWANDTE SPORTARTEN	-	-	-	-	11 425	11 023	9 168
3942 50	GERAETE FUER RASENSPORT GERAETE FUER TENNISSPORT U. VER- WANDTE SPORTARTEN	-	-	-	-	73 467	44 234	29 929
3942	INSGESAMT	-	-	-	-	84 892	55 257	39 097
3943 00	GERAETE FUER LEICHT- U. SCHWER- ATHLETIK	-	-	-	-	5 348	6 518	7 730
3944 10	GERAETE FUER EIS- UND WINTERSPORT SKI	PAAR	-	372 055	314 588	-	37 815	29 855
3944 50	SCHLITTSCHUHE	PAAR	-	509 387	-A	-	7 736	-A
3944 90	SONST. GERAETE FUER EIS- UND WINTERSPORT	-	-	-	-	95 103	32 486	-A
3944	INSGESAMT	-	-	-	-	95 103	78 037	56 432
3946 00	GERAETE FUER ANGELSPORT	-	-	-	-	28 872	24 047	21 909
3947 00	GERAETE FUER SCHWIMM- U. WASSER- SPORT (EINSCHL. FALTBOOTE)	-	-	-	-	72 705	108 412	119 458
3949 20	GERAETE FUER SONSTIGE SPORTARTEN ROLLSCHUHE, ROLLER-SKATES	PAAR	-	667 357	878 203	-A	9 168	12 267
3949 91	SONSTIGE GERAETE FUER SONSTIGE SPORTARTEN	-	-	-	-	-A	-A	-A
3949	INSGESAMT	-	-	-	-	-A	-A	-A
3940 09	ZUBEHOER, EINZEL- UND ERSATZTEILE FUER TURN- UND SPORTGERAETE	-	-	-	-	67 590	77 202	86 816

1) BIS 1981 EINSCHL. MELDE-NR. 3933 00.

10 PRODUKTION NACH GUETERARTEN UND GUETERKLASSEN

MELDE- NR	ERZEUGNIS	EINHEIT	M E N G E			W E R T I N 1000 DM			
			1981	1982	1983	1981	1982	1983	
	SCHMUCK U. SCHMUCKAEBNHLICHE ERZEUGNISSE AUS EDELMETALLEN ODER EDELMETALLPLATTIERUNGEN ARMBANDER, ARMREIFEN, HAAR- SCHMUCK, JUWELN, KETTEN U.AE.								
3952 10	AUS SILBER ODER SILBER- PLATTIERUNGEN	-	-	-	-	216 727	209 381	209 194	
3952 52	AUS GOLD	-	-	-	-		818 071	892 794	
3952 54	AUS PLATIN ODER PLATINBEI- METALLEN	-	-	-	-	830 899	3 885	6 346	
3952 55	AUS GOLD-, PLATIN- ODER PLATINBEIMETALLPLATTIERUNGEN	-	-	-	-	87 327	74 814	79 612	
3952	INSGESAMT	-	-	-	-	1 134 953	1 106 151	1 187 946	
	MODE- U. PHANTASIESCHMUCK (AUCH TEILE DAVON) AUS UNEDLEN METAL- LEN (OHNE DAMENTASCHENBUEGEL, -VERSCHLUESSE U. -ORNAMENTE)								
3955 10	NICHT OBERFLAECHENVEREDELT	-	-	-	-	18 756	17 758	15 934	
3955 30	ELOXIERT U.AE.	-	-	-	-	36 521	33 371	30 934	
3955 50	VERSILBERT, VERGOLDET ODER PLATINIERT	-	-	-	-	77 170	87 080	80 957	
3955	INSGESAMT	-	-	-	-	132 447	138 209	127 825	
3956 00	GLAS-, KUNSTSTOFF- U. SONST. IMI- TATIONS-SCHMUCKHALBFABRIKATE U. -SCHMUCKWAREN (NACH GABLONZER ART) IN VERBINDUNG MIT UNEDLEN METALLEN	-	-	-	-	39 633	41 998	49 037	
3957 00	WAREN AUS ECHTEN PERLEN, EDEL- STEINEN, SCHMUCKSTEINEN, SYNTHETISCHEN REKONSTITUIERTEN STEINEN, IN VERBINDUNG MIT UNEDLEN METALLEN ODER MIT NICHTMETALLISCHEN STOFFEN	-	-	-	-	-A	-A	-A	
3958 10	MUENZEN UND MEDAILLEN GEPRAEGTE MUENZEN AUCH GEDENKMUENZEN MEDAILLEN AUCH ORDEN U. EHRENZEICHEN, PLAKETTEN	-	-	-	-	-A	-A	-A	
3958 91	MIT SCHMUCKCHARAKTER	-	-	-	-	-A	-A	-A	
3958 95	OHNE SCHMUCKCHARAKTER	-	-	-	-	62 156	59 082	53 251	
3958	INSGESAMT	-	-	-	-	82 696	79 244	73 599	
3959 10	GOLD- U. SILBERSCHMIEDEWAREN KULTGERAETE, AUCH TEILE	-	-	-	-	-A	-A	-A	
3959 90	SONSTIGE GOLD- U. SILBER- SCHMIEDEWAREN, AUCH TEILE	-	-	-	-	-A	-A	-A	
3959	INSGESAMT	-	-	-	-	-A	-A	-A	
	EDELSTEINE FUER SCHMUCKWAREN (OHNE DIAMANTEN U. GRAVIERTE EDELSTEINE)								
3961 10	NATUR	1000 KT	308	277	269	14 252	8 078	8 445	
3961 50	SYNTHETISCH	1000 KT	4 413	-A	-A	4 221	-A	-A	
3961	INSGESAMT	-	-	-	-	-A	-A	-A	
	SCHMUCKSTEINE (HALBEDELSTEINE) (OHNE GRAVIERTE)								
3962 11	ACHAT, AMAZONIT U.A. FELDSPATE, LABRADORIT, HAEMATIT (BLUT- STEIN), TIGERAUGE, JASPI, ROSENQUARZ, HELIOTROP (BLUT- JASPI) U. CARNEOL, JADE	1000 ST	2 306	2 375	2 526	7 595	10 758	11 266	
3962 19	SONSTIGE SCHMUCKSTEINE, NATUR	KG	1 070	1 321	555	8 918	7 705	14 573	
3962 50	SCHMUCKSTEINE, SYNTHETISCH	1000 KT	-A	-A	-A	-A	-A	-A	
3962	INSGESAMT	-	-	-	-	-A	-A	-A	
3963 00	DIAMANTEN (OHNE TECHNISCHE) DARUNTER ZUM ABSATZ BESTIMMT	KT *	-A	-A	-A	-	-	-	
		KT	-A	-A	-A	-A	-A	-A	
3965 10	TECHNISCHE STEINE UND DIAMANTEN TECHNISCHE STEINE (AUCH UHREN- LOCHSTEINE) DARUNTER ZUM ABSATZ BESTIMMT	1000 ST*	-A	-A	-A	-	-	-	
		1000 ST	-A	-A	-A	-A	-A	-A	
3965 70	TECHNISCHE DIAMANTEN (INDUSTRIE- DIAMANTEN)	KT	-A	-A	-A	-A	-A	-A	
3965	INSGESAMT	-	-	-	-	9 960	10 080	-A	
3969 00	PERLEN, PERLMUTTER, KORALLEN U. HARTGLAS U.AE., AUCH GRAVIERTE EDEL- U. HALBEDELSTEINE	-	-	-	-	-A	-A	-A	
3971 00	GERAETE U. MINIATURFAHRZEUGE FUER DAS SCHAUSTELLERGEWERBE	-	-	-	-	-A	-A	-A	
	ERZEUGNISSE DER FOTO- U. FILM- LABORS								
3981 11	ERZEUGNISSE DER FOTOLABORS BELICHTETE UND ENTWICKELTE FOTOGRAFISCHE PLATTEN	-	-	-	-	-A	-A	-A	
3981 13	BELICHTETE UND ENTWICKELTE FILME (OHNE KINOFILME)	-	-	-	-	263 501	249 191	223 177	
3981 15	FOTOGRAFIE	-	-	-	-	545 026	621 730	593 965	
3981 17	DIAPOSITIV	-	-	-	-	91 327	64 927	71 373	
3981 50	KINOFILMKOPIEN	-	-	-	-	-A	-A	-A	
3981	INSGESAMT	-	-	-	-	951 489	998 760	962 774	

10 PRODUKTION NACH GUETERARTEN UND GUETERKLASSEN

MELDE- NR	ERZEUGNIS	EINHEIT	M E N G E			W E R T I N 1000 DM		
			1981	1982	1983	1981	1982	1983
3982 11	FUELLER, FUELLHALTER, KUGEL- SCHREIBER U. AEHNLICHES FUELLER, FUELLHALTER U. FUELLFEDERHALTER MIT SCHAFT OD. KAPPE AUS EDELMETALLEN OD. EDELMETALL- PLATTIERUNGEN	1000 ST		3 930	3 508		59 926	53 526
3982 19	SONSTIGE FUELLER, FUELLHALTER UND FUELLFEDERHALTER	1000 ST	14 722	12 393	10 892	88 524	34 885	36 167
3982 22	KUGELSCHREIBER	1000 ST		27 698	25 653		58 118	50 003
3982 24	KUGELSCHREIBER MIT TINTE KUGELSCHREIBER MIT FARBPASTE MIT SCHAFT OD. KAPPE A. EDEL- METALLEN OD. EDELMETALL- PLATTIERUNGEN	1000 ST		1 915	1 319		14 029	10 535
3982 26	AND. KUGELSCHR. MIT FARBPASTE	1000 ST		125 243	117 856		72 271	63 197
3982 28	MINE AUSWECHSELBAR MINE NICHT AUSWECHSELBAR	1000 ST	212 245	65 321	76 895	133 064	9 978	12 170
3982 31	DOCHTSCHREIBER	1000 ST		261 537	261 258		93 699	94 344
3982 35	BIS EINSCHL. 2 MM STRICHBREITE UEBER 2 MM STRICHBREITE	1000 ST	330 488	65 792	82 635	149 687	59 216	68 880
3982 60	TUSCHESCHREIBER 1)	1000 ST	30 620	24 637	20 343	130 712	140 325	112 807
3982 72	DREN- U. DRUCKBLEISTIFTE BIS EINSCHL. 0,9 MM MINEN- DURCHMESSER	1000 ST						
3982 74	UEBER 0,9 MM MINENDURCHMESSER	1000 ST	13 507	12 457	11 986	27 875	30 842	30 280
3982 81	MINEN	1000 ST		23 666	22 548		11 778	13 269
3982 85	FUER KUGELSCHREIBER MIT TINTE	1000 ST	338 070	327 966	341 900	42 556	26 234	30 940
3982 87	FUER KUGELSCHR. MIT FARBPASTE	1000 ST	63 338	39 726	29 981	16 630	10 273	9 087
3982 87	FUER DOCHTSCHREIBER	1000 ST						
3982 09	TEILE ZU FUELLERN, FUELL- HALTERN, KUGELSCHREIBERN U. AEHNL. (OHNE FUELLHALTERFEDERN U. BLEISTIFTMINEN)							
3982	INSGESAMT	58 279 647 327	70 016 691 590	75 448 660 653
3985 10	STEMPEL UND FLEXOKLISCHEES GUMMI- U. POLYMERSTEMPEL	33 118	34 238	30 151
3985 50	FLEXOKLISCHEES	2 146	2 098	2 568
3985 90	BRENN-, SCHLAG- U. AND. STEMPEL AUCH SIEGEL (OHNE STEMPEL- APPARATE U. AE.)	-A	-A	-A
3985	INSGESAMT	-A	-A	-A
3987 00	WAREN AUS MINERALISCHEN, TIERI- SCHEN U. PFLANZLICHEN SCHNITZ- U. FORMSTOFFEN (AUCH AUSGE- STOPFTE TIERE)	-A	16 135	10 674
3995 15	REPARATUREN AN MUSIKINSTRUMENTEN	-A	-A	-A
3995 30	AN SPIELWAREN	-A	-A	-A
3995 40	AN TURN- U. SPORTGERAETEN	-A	-A	-A
3995 50	AN SCHMUCK, GOLD- U. SILBER- SCHMIEDEWAREN	4 249	3 583	4 294
3995 71	AN GERAETEN U. MINIAUFFAHRZEUGEN	-A	-A	-A
3995 90	FUER DAS SCHAUSTELLERGEWERBE AN SONSTIGEN ERZEUGNISSEN DIESER GUETERGRUPPE	-A	-A	-A
3995	INSGESAMT	25 692	25 081	25 175
3996 10	LOHNVEREDLUNGSARBEITEN AN GROSSMUSIKINSTRUMENTEN	-A	-A	-A
3996 20	AN MUSIKWERKEN, SAITEN-, BLAS- U. A. KLEINMUSIKINSTRUMENTEN	-	-	-
3996 35	AN PUPPEN	-	-	-
3996 37	AN ANDEREN SPIELWAREN	-	-	-
3996 40	AN TURN- U. SPORTGERAETEN	-	-	-
3996 50	AN SCHMUCK, GOLD- U. SILBER- SCHMIEDEWAREN	-A	-A	-A
3996 71	AN GERAETEN U. MINIAUFFAHRZEUGEN	-	-	-
3996 90	FUER DAS SCHAUSTELLERGEWERBE AN SONSTIGEN ERZEUGNISSEN DIESER GUETERGRUPPE	-A	-A	-A
3996	INSGESAMT	16 109	20 212	21 382
CHEMISCHE ERZEUGNISSE								
4111 11	HALOGENE CHLOR	T *	3 013 153	2 842 262	3 136 492			
4111 13	DARUNTER ZUM ABSATZ BESTIMMT	T	450 676	444 045	491 179	125 996	122 740	130 338
4111 16	BROM	T *	3 567	3 073	3 136			
4111	FLUOR, JOD	T *						
4111	INSGESAMT	131 946	127 641	134 997
4112 50	SUBLIMIERTER, GEFÄLLTER ODER KOLLOIDER (AUCH WIEDERGEWONNE- NER) SCHWEFEL	T *	1 079 414	1 136 455	914 536			
4112 91	AUS ERDOEL ODER ERDGAS	T *	29 211	26 443	26 001			
4112	SONST. ART	T				220 024	211 368	215 610
4112	INSGESAMT			
4113 10	KOHLENSTOFF AKTIVKOHLE	T *	17 453	19 262	17 928			
4113 40	HOLZKOHLE	T	-A	-A	-A	-A	-A	-A
4113 70	RUSS	T	354 191	348 037	362 125	520 177	536 384	535 573
4113 90	KUNSTLICHER U. KOLLOIDER GRAPHIT	T	-A	-A	-A	-A	-A	-A
4113	INSGESAMT	702 152	708 210	691 559

1) BIS 1981 EINSCHL. MELDE-NR. 3982 22.

10 PRODUKTION NACH GUETERARTEN UND GUETERKLASSEN

MELDE- NR	ERZEUGNIS	EINHEIT	M E N G E			W E R T I N 1000 DM		
			1981	1982	1983	1981	1982	1983
4114 00	PHOSPHOR	T *	-A	-A	-A	-	-	-
	WASSERSTOFF, SAUERSTOFF, EDELGASE U. STICKSTOFF, GEMESSEN UNTER NORMALDRUCK BEI 20 GRAD C							
4115 10	WASSERSTOFF	MILL. M3 *	1 279	1 280	1 517	-	-	-
	DARUNTER ZUM ABSATZ BESTIMMT	MILL. M3	573	519	647	106 388	106 119	135 123
4115 30	SAUERSTOFF	MILL. M3 *	4 217	3 955	4 090	-	-	-
	DARUNTER ZUM ABSATZ BESTIMMT	MILL. M3	2 134	1 998	2 029	436 585	398 133	423 108
4115 50	EDELGASE	MILL. M3 *	-A	-A	-A	-	-	-
	DARUNTER ZUM ABSATZ BESTIMMT	MILL. M3	67	73	78	90 070	101 474	112 704
4115 70	STICKSTOFF	MILL. M3 *	1 760	1 602	1 583	-	-	-
	DARUNTER ZUM ABSATZ BESTIMMT	MILL. M3	836	851	946	161 182	169 961	192 964
4115	INSGESAMT	-	-	-	-	794 225	775 687	863 899
	ALKALI- U. ERDALKALIMETALLE, METALLE DER SELTENEN ERDEN							
4118 11	NATRIUM	T *	-A	-A	-A	-	-	-
4118 15	KALIUM, CALCIUM	T *	-A	-A	-A	-	-	-
4118 19	SONST. ALKALI- U. ERDALKALI- METALLE	T *	-	-	-A	-	-	-
4118 50	YTTRIUM U. SCANDIUM	T	-A	-A	-A	-A	-A	-A
4118	INSGESAMT	-	-	-	-	-A	-A	-A
	SALZSAEURE, CHLORSULFONSAEURE SALZSAEURE, CHLORWASSERSTOFF, BER. AUF HCL	T *	887 891	847 520	899 911	-	-	-
	DARUNTER ZUM ABSATZ BESTIMMT	T	291 025	277 561	282 667	91 476	87 853	91 165
4121 50	CHLORSULFONSAEURE	T *	36 215	36 773	37 997	-	-	-
	DARUNTER ZUM ABSATZ BESTIMMT	T	12 927	13 545	14 818	5 223	5 749	7 170
4121	INSGESAMT	-	-	-	-	96 699	93 602	98 335
	OXIDE U. SAUERSTOFFSAEUREN DES SCHWEFELS, SCHWEFELWASSERSTOFF SCHWEFELDIOXID, BER. AUF SO2 SCHWEFELSAEURE, BER. AUF SO3	T	56 911	54 009	51 771	21 007	21 208	18 871
4122 10	AUS SCHWEFEL ALLER ART	T *	1 323 990	1 225 354	1 062 518	-	-	-
	DARUNTER ZUM ABSATZ BESTIMMT	T	553 504	517 246	309 308	84 716	76 934	54 971
4122 43	AUS SCHWEFELKIES	T *	929 793	875 141	863 525	-	-	-
	DARUNTER ZUM ABSATZ BESTIMMT	T	613 163	580 035	561 992	70 191	67 100	65 756
4122 45	AUS METALLVERHUETTUNG	T *	930 297	833 810	869 046	-	-	-
	DARUNTER ZUM ABSATZ BESTIMMT	T	-A	-A	-A	-A	-A	-A
4122 49	SONST. ART	T *	162 295	158 194	176 788	-	-	-
	DARUNTER ZUM ABSATZ BESTIMMT	T	-A	-A	-A	-A	-A	-A
4122 70	OLEUM, BER. AUF SO3	T *	598 185	508 357	570 745	-	-	-
	DARUNTER ZUM ABSATZ BESTIMMT	T	166 488	157 907	170 850	20 475	21 579	25 557
4122 90	SONST. OXIDE U. SAUERSTOFFSAEU- REN DES SCHWEFELS, SCHWEFEL- WASSERSTOFF	T	15 473	12 123	13 471	16 197	11 792	14 220
4122	INSGESAMT	-	-	-	-	298 150	275 236	252 516
	SALPETERSAEURE, NITRIERSAEUREN SALPETERSAEURE, BER. AUF N DARUNTER ZUM ABSATZ BESTIMMT	T *	642 009	509 128	583 560	-	-	-
	NITRIERSAEUREN, BER. AUF N	T	88 317	72 943	85 905	134 325	125 093	145 433
4123 50	INSGESAMT	T *	1 404	1 301	1 775	-	-	-
4123	INSGESAMT	-	-	-	-	134 918	125 668	146 135
4124 00	OXIDE U. SAUERSTOFFSAEUREN DES PHOSPHORS, BER. AUF P2O5 DARUNTER ZUM ABSATZ BESTIMMT	T *	329 686	310 817	317 612	-	-	-
	ANDERE ANORGANISCHE SAEUREN U. SAUERSTOFFVERBINDUNGEN DER NICHTMETALLE	T	33 214	32 808	36 634	72 140	74 926	83 984
4129 10	FLUSSSAEURE, BER. AUF HF	T *	68 750	67 441	71 736	-	-	-
	DARUNTER ZUM ABSATZ BESTIMMT	T	-A	-A	-A	-A	-A	-A
4129 30	SILICIUMDIOXID, BER. AUF SiO2 DARUNTER ZUM ABSATZ BESTIMMT	T *	130 200	128 456	132 526	-	-	-
	KOHLENDIOXID	T	129 441	127 690	131 405	312 704	333 992	362 455
4129 51	GASFOERMIG ODER FLUESSIG	T	159 240	168 702	163 603	42 165	45 870	47 687
4129 55	FEST (TROCKENEIS)	T	31 779	32 461	34 136	10 514	11 374	12 203
4129 91	SONST. ANORGANISCHE SAEUREN U. SAUERSTOFFVERBINDUNGEN DER NICHTMETALLE	T	50 945	24 189	48 623	42 748	38 625	61 682
4129	INSGESAMT	-	-	-	-	503 417	532 025	594 752
	CHLORIDE, OXYCHLORIDE U.A. HALO- GEN- U. OXYHALOGENVERBINDUNGEN DER NICHTMETALLE							
4131 10	DES PHOSPHORS	T *	52 472	50 742	56 572	-	-	-
4131 50	DES SILICIUMS	T *	-A	-A	-A	-	-	-
4131 99	SONST. ART	T	25 178	24 485	28 391	39 669	40 929	43 631
4131	INSGESAMT	-	-	-	-	82 382	87 138	105 488
	SULFIDE DER NICHTMETALLE KOHLENSTOFFDISULFID (SCHWEFEL- KOHLENSTOFF)	T *	-A	-A	-A	-	-	-
4136 10	SONST. SULFIDE DER NICHTMETALLE	T	-A	-A	-A	-A	-A	-A
4136 90	INSGESAMT	-	-	-	-	-A	-A	-A
4136	INSGESAMT	-	-	-	-	-	-	-
4142 00	SYNTHESEAMMONIAK, BER. AUF N DARUNTER ZUM ABSATZ BESTIMMT	T *	1 961 761	1 570 086	1 702 748	-	-	-
	AMMONIAK IN WAESSRIGER LOESUNG (OHNE ROHES AMMONIAKWASSER), BER. AUF N	T	781 444	712 595	671 315	621 835	554 918	419 573
4144 00	AMMONIAK IN WAESSRIGER LOESUNG (OHNE ROHES AMMONIAKWASSER), BER. AUF N	T	9 141	8 072	8 031	9 166	8 988	8 718

10 PRODUKTION NACH GUETERARTEN UND GUETERKLASSEN

MELDE- NR	ERZEUGNIS	EINHEIT	M E N G E			W E R T I N 1000 DM		
			1981	1982	1983	1981	1982	1983
	OXIDE, HYDROXIDE U. PEROXIDE DER ALKALI- U. ERDALKALIMETALLE							
4146 11	NATRIUMHYDROXID, BER. AUF NAOH AETZNATRON, FEST	T *	169 792	154 926	245 401	-	-	-
	DARUNTER ZUM ABSATZ BESTIMMT	T	142 547	132 606	220 285	110 474	101 348	146 827
4146 15	NATRONLAUGE	T *	3 039 382	2 871 737	3 104 594	-	-	-
	DARUNTER ZUM ABSATZ BESTIMMT	T	1 561 234	1 389 586	1 415 873	572 882	571 294	544 791
4146 30	KALIUMHYDROXID, BER. AUF KOH	T *	-A	-A	-A	-	-	-
4146 91	OXIDE, HYDROXIDE U. PEROXIDE SONST. ALKALI- U. ERDALKALI- METALLE	T	-A	-A	-A	-A	-A	-A
4146	INSGESAMT	-	-	-	-	768 428	759 207	791 648
	OXIDE, HYDROXIDE U. PEROXIDE SONST. METALLE							
4149 11	ALUMINIUMOXID, BER. AUF AL2O3	T *	1 426 607	1 286 276	1 346 028	-	-	-
4149 15	ALUMINIUMHYDROXID, BER. AUF AL2O3	T *	1 650 636	1 509 866	1 580 223	-	-	-
	DARUNTER ZUM ABSATZ BESTIMMT	T	173 518	194 744	222 814	133 299	164 934	209 953
4149 50	ELEKTROKORUND	T	97 026	80 385	74 201	133 228	144 945	137 395
4149 99	SONST. ANORGANISCHE BASEN, METALLOXIDE, -HYDROXIDE U. -PEROXIDE U.A.	T	37 775	38 096	43 234	400 022	374 801	369 815
4149	INSGESAMT	-	-	-	-	1 056 396	1 117 586	1 130 906
	SALZE DER HALOGENWASSERSTOFFE U. DER SAUERSTOFFSAEUREN D. HALOGENE							
4152 10	FLUORIDE U. ANORG. FLUORHALTIGE KOMPLEXSALZE, BER. AUF F	T *	40 398	30 420	30 272	-	-	-
	DARUNTER ZUM ABSATZ BESTIMMT	T	40 398	30 420	30 272	91 976	76 009	81 492
4152 20	CHLORIDE U. OXYCHLORIDE DER METALLE	T *	182 499	203 766	209 539	-	-	-
	DARUNTER ZUM ABSATZ BESTIMMT	T	165 850	186 870	188 919	164 965	167 286	184 471
4152 45	HYPOCHLORITE, BER. AUF AKTIVES CHLOR	T *	63 707	64 453	64 332	-	-	-
	DARUNTER ZUM ABSATZ BESTIMMT	T	31 870	36 306	36 318	28 740	33 860	33 171
4152 90	SONST. SALZE DER HALOGENWASSER- STOFFE U. DER SAUERSTOFFSAEU- REN DER HALOGENE	T	1 690	3 104	6 324	11 185	20 216	30 248
4152	INSGESAMT	-	-	-	-	296 866	297 371	329 382
	SULFIDE (EINSCHL. POLYSULFIDEN) DER METALLE							
4153 10	NATRIUMSULFIDE, -HYDROGENSULFI- DE U. -POLYSULFIDE, BER. AUF S	T *	7 273	6 916	8 118	-	-	-
4153 90	SONST. SULFIDE, HYDROGENSULFIDE U. POLYSULFIDE DER METALLE	T	-A	-A	-A	-A	-A	-A
4153	INSGESAMT	-	-	-	-	31 194	25 374	26 560
	SALZE DER SAUERSTOFFSAEUREN DES SCHWEFELS							
4154 11	NATRIUMBISULFIT, BER. AUF NA2S2O5	T *	71 960	71 230	77 772	-	-	-
	DARUNTER ZUM ABSATZ BESTIMMT	T	50 961	53 860	57 149	31 127	35 901	40 052
4154 18	SONST. SULFITE, BISULFITE, THIOSULFATE, HYDRO- U. HYPO- SULFITE, SULFOXYLATE U.AE.	T	106 629	104 911	105 446	151 664	169 911	174 711
4154 51	NATRIUMSULFAT, BER. AUF NA2SO4	T *	-	-	-	-	-	-
4154 52	CALCINIERT	T *	225 234	214 341	124 818	-	-	-
4154 55	KRISTALLISIERT	T *	-	-	-	-	-	-
	AMMONSULFAT FUER TECHNISCHE ZWECKE, BER. AUF N	T *	36 017	5 316	5 312	-	-	-
4154 56	ALUMINIUMSULFAT, BER. AUF AL2(SO4)3	T *	-	159 552	161 446	-	-	-
	DARUNTER ZUM ABSATZ BESTIMMT	T	-	-A	-A	-	-A	-A
4154 59	SONST. SULFATE	T	323 205	141 558	131 737	156 309	117 292	109 424
4154	INSGESAMT	-	-	-	-	407 173	412 972	391 728
	SALZE DER SAUERSTOFFSAEUREN DES STICKSTOFFS, BER. AUF N							
4155 10	NITRITE	T *	19 773	14 591	15 477	-	-	-
	DARUNTER ZUM ABSATZ BESTIMMT	T	-A	-A	-A	-A	-A	-A
4155 50	NITRATE	T *	33 729	35 367	35 367	-	-	-
4155	INSGESAMT	-	-	-	-	107 701	124 179	123 590
	SALZE DER SAUERSTOFFSAEUREN DES PHOSPHORS, PHOSPHIDE							
4157 11	PHOSPHATE							
4157 11	POLYPHOSPHATE, BER. AUF P2O5	T *	202 088	190 842	185 632	-	-	-
4157 19	SONST. PHOSPHATE, BER. AUF P2O5	T	143 854	137 338	139 061	329 014	339 516	344 394
4157 50	SALZE ANDERER SAUERSTOFFSAEUREN DES PHOSPHORS	T	-A	-A	-A	-A	-A	-A
4157 90	PHOSPHIDE	T	-	-	-	-	-	-
4157	INSGESAMT	-	-	-	-	843 606	871 481	860 467
	SONST. SALZE ANORGANISCHER SAEUREN CARBONATE							
4159 31	NATRIUMCARBONAT, BER. AUF NA2CO3	T *	1 189 112	1 105 479	1 217 677	-	-	-
	DARUNTER ZUM ABSATZ BESTIMMT	T	1 137 509	1 046 928	1 169 635	383 943	387 431	422 802
4159 34	KALIUMCARBONAT, BER. AUF K2CO3	T *	-A	-A	-A	-	-	-
4159 35	BARIUMCARBONAT, BER. AUF BACO3	T *	-A	-A	-A	-	-	-
4159 38	SONST. CARBONATE U. BICARBONATE	T	192 273	103 519	120 448	129 455	72 070	76 096
4159 51	CYANIDE							
4159 51	EINFACHE U. KOMPLEXE CYANIDE	T	25 498	24 177	28 245	71 031	70 311	82 385
4159 55	FULMINATE, CYANATE, RHODANIDE	T	14 080	12 943	11 817	22 845	21 603	24 026
4159 61	SILICATE							
4159 61	NATRIUM- U. KALIUMSILICATE, BER. AUF SiO2	T *	331 656	346 097	331 422	-	-	-
	DARUNTER ZUM ABSATZ BESTIMMT	T	-A	-A	-A	-A	-A	-A

10 PRODUKTION NACH GUETERARTEN UND GUETERKLASSEN

MELDE- NR	ERZEUGNIS	EINHEIT	M E N G E			W E R T I N 1000 DM		
			1981	1982	1983	1981	1982	1983
4159 69	SONST. SILICATE, BER. AUF SiO2	T	-A	-A	-A	-A	-A	-A
4159 70	BORATE, PERBORATE, BER. AUF B2O3	T	28 810	24 868	-	189 573	173 533	-A
4159 91	SONSTIGE SALZE ANORGANISCHER SAEUREN	T	-A	-A	-A	-A	-A	-A
4159	INSGESAMT	-	-	-	-	1 112 352	1 106 559	1 196 577
4191 00	KOLLOIDE EDELMETALLE, EDELMETALL- AMALGAME, SALZE SOWIE VERBINDUN- GEN DER EDELMETALLE	T	-A	-A	-A	-A	-A	-A
4193 00	ISOTOPE CHEMISCHER ELEMENTE, NICHT RADIOAKTIV U. IHRE VER- BINDUNGEN	KG	-	-	-	-	-	-
4195 00	KOMPRIMIERTE LUFT, GASFOERMIG, (NICHT IN ROHRLEITUNGEN TRANS- PORTIERT), GEMESSEN UNTER NOR- MALDRUCK BEI 20 GRAD C	1000 M3	265	187	158	879	699	725
4196 10	WASSERSTOFFPEROXID	T *	-A	-A	-A	-	-	-
4196 90	FEST	T *	47 156	31 156	29 193	-	-	-
4196	ANDERES, BER. AUF H2O2 INSGESAMT	-	-	-	-	43 612	39 692	51 731
4197 10	CARBIDE	T *	-A	-A	-A	-	-	-
4197 90	CALCIUMCARBID	T *	-A	-A	-A	-	-	-
4197	SONST. CARBIDE INSGESAMT	-	-	-	-	179 002	192 754	217 248
4199 10	SONST. ANORGANISCHE VERBINDUNGEN HYDRIDE, NITRIDE, AZIDE, SILICIDE, BORIDE	T	-A	-A	-A	-A	-A	-A
4199 30	DESTILLIERTES WASSER, LEITFAE- HIGKEITSWASSER U.AE.	T	21 319	17 717	22 564	2 461	1 162	3 544
4199 50	AKTIVIERTE NATUERLICHE MINERALI- SCHE STOFFE	T	411 812	406 220	397 260	172 406	181 572	182 348
4199 70	CALCIUMCYANAMID FUER TECHNISCHE ZWECKE, BER. AUF N	T *	-A	-A	-A	-	-	-
4199 90	SONST. ANORGANISCHE GRUNDSTOFFE U. CHEMIKALIEN	T	132 725	143 023	83 945	15 703	15 283	19 070
4199	INSGESAMT	-	-	-	-	215 932	225 334	234 263
4211 10	AROMATISCHE KOHLENWASSERSTOFFE, CHEMISCH NICHT EINHEITLICH BENZOLVORERZEUGNIS	T *	91 071	-A	116 731	-	-	-
4211 41	DARUNTER ZUM ABSATZ BESTIMMT	T *	91 071	-A	116 731	80 037	-A	90 157
4211 50	MOTORENBENZOL	T *	80 923	74 980	77 805	-	-	-
4211 60	AROMATENREICHE BENZINE	T *	-A	-A	-A	-	-	-
4211 70	SOLVENTNAPHTHA	T *	42 241	51 082	49 356	-A	-A	-A
4211 81	DARUNTER ZUM ABSATZ BESTIMMT	T *	-A	-A	-A	-	-	-
4211 91	NAPHTHALIN MIT EINEM ERSTAR- RUNGSPUNKT UNTER 79,4 GRAD C	T *	50 496	56 511	73 086	-	-	-
4211 91	ANTHRACEN MIT EINEM ANTHRACEN- GEHALT UNTER 85 VH	T *	-A	-A	-A	-	-	-
4211	SONST. CHEMISCH NICHT EINHEIT- LICHE AROMATISCHE KOHLEN- WASSERSTOFFE INSGESAMT	T	326 251	325 396	326 031	283 683	283 441	288 907
4215 00	ROHPHENOL, -KRESOL, -XYLENOL U. DEREN GEMISCHE, CHEMISCH NICHT EINHEITLICH DARUNTER ZUM ABSATZ BESTIMMT	T *	-A	-A	-A	563 230	513 287	593 439
4219 11	SONST. ERZEUGNISSE AUS DER WEI- TERVERARBEITUNG VON ROHTEEREN U. ROHBENZOL	T *	394 803	357 243	432 807	-	-	-
4219 15	TEERPECH	T *	-A	-A	-A	-	-	-
4219 50	PECHKOKS	T *	460 969	441 340	507 386	-	-	-
4219	TEEROELE INSGESAMT	-	-	-	-	515 843	464 552	514 369
4221 11	ACYCLISCHE U. ALICYCLISCHE KOH- LENWASSERSTOFFE, CHEMISCH EIN- HEITLICH, BER. AUF 100 VH	T *	2 889 489	2 640 158	3 172 836	-	-	-
4221 13	AETHYLEN	T *	1 832 287	1 748 845	2 037 969	2 325 056	2 024 738	2 335 256
4221 14	DARUNTER ZUM ABSATZ BESTIMMT	T *	1 613 421	1 481 342	1 724 031	-	-	-
4221 16	PROPYLEN	T *	951 153	814 339	978 698	752 522	683 110	699 095
4221 17	BUTADIEN	T *	-	579 415	718 138	-	-	-
4221 18	DARUNTER ZUM ABSATZ BESTIMMT	T *	-	469 430	576 278	-	558 342	657 526
4221 19	BUTYLENE	T *	1 241 398	565 759	633 461	-	-	-
4221 20	DARUNTER ZUM ABSATZ BESTIMMT	T *	897 876	349 804	420 409	853 300	277 076	318 032
4221 21	ACETYLEN IN JEDER FORM	T *	38 579	35 631	32 678	-	-	-
4221 22	AUS CARBID	T *	170 441	151 368	157 092	-	-	-
4221 23	AUS ANDEREN VERFAHREN	T *	-A	-A	-A	-	-	-
4221 24	CYCLOHEXAN	T *	-A	-A	-A	-	-	-
4221 25	SONST. ACYCLISCHE U. ALICYCLI- SCHE KOHLENWASSERSTOFFE	T	86 706	95 882	204 493	85 733	109 740	196 219
4221	INSGESAMT	-	-	-	-	4 306 225	3 945 277	4 518 903
4224 11	AROMATISCHE KOHLENWASSERSTOFFE, CHEM.EINHEITLICH, BER.AUF 100 VH REIMBENZOLE	T *	239 742	238 324	191 955	-	-	-
4224 12	AUF KOHLEBASIS	T *	681 828	788 209	1 143 836	-	-	-
4224 13	AUF PETROBASIS	T *	452 467	550 649	777 022	529 645	618 685	846 350
4224 14	DARUNTER ZUM ABSATZ BESTIMMT	T *	262 692	268 323	314 299	-	-	-
4224 15	REINTOLUOLE	T *	-	-	-	-	-	-
4224 16	REINXYLOLE	T *	203 320	193 852	210 187	-	-	-
4224 17	O-XYLOL	T *	-	-	-	-	-	-
4224 18	P-XYLOL	T *	-	-	-	-	-	-
4224 19	SONST. REINXYLOLE (EINSCHL. GEMISCHEN)	T *	283 286	266 174	302 188	-	-	-

10 PRODUKTION NACH GUETERARTEN UND GUETERKLASSEN

MELDE- NR	ERZEUGNIS	EINHEIT	M E N G E			W E R T I N 1000 DM		
			1981	1982	1983	1981	1982	1983
4224 50	NAPHTHALIN MIT EINEM ERSTAR- RUNGSPUNKT AB 79,4 GRAD C	T *	-A	68 699	-A	-	-	-
4224 91	DARUNTER ZUM ABSATZ BESTIMMT	T	-A	-A	-A	-A	-A	-A
4224	SONST. CHEMISCH EINHEITLICHE AROMATISCHE KOHLENWASSERSTOFFE INSGESAMT	T	677 160	686 910	845 609	571 432	597 533	622 314
		-	-	-	-	2 035 400	2 133 800	2 375 434
	HALOGENERIVATE DER KOHLENWASSER- STOFFE, BER. AUF 100 VH							
	TRICHLORMETHAN (CHLOROFORM)							
4227 11	PHARMAZEUTISCH (NACH DAB VI)	T	-A	-A	-A	-A	-A	-A
4227 12	ANDERES	T *	-	35 539	34 382	-	-	-
	DARUNTER ZUM ABSATZ BESTIMMT	T	-	-A	-A	-	-A	-A
4227 13	METHYLCHLORID	T *	-	98 030	122 343	-	-	-
	DARUNTER ZUM ABSATZ BESTIMMT	T	-	44 745	59 283	-	45 339	61 568
4227 15	METHYLENCHLORID	T *	-	142 420	139 765	-	-	-
	DARUNTER ZUM ABSATZ BESTIMMT	T	-	-A	-A	-	-A	-A
4227 16	TETRACHLORKOHLENSTOFF	T *	-	103 922	107 606	-	-	-
	DARUNTER ZUM ABSATZ BESTIMMT	T	-	-A	-A	-	-A	-A
4227 18	SONST. CHLORMETHANE	T *	393 316	-	-	-	-	-
	DARUNTER ZUM ABSATZ BESTIMMT	T	256 973	-	-	234 533	-	-
4227 20	AETHYLENCHLORID	T *	(1 123 103)	(964 290)	1 504 461	-	-	-
	DARUNTER ZUM ABSATZ BESTIMMT	T	(131 318)	(76 034)	40 320	(79 258)	(33 073)	21 096
4227 31	PERCHLORAETHYLEN	T *	108 210	108 323	97 319	-	-	-
	DARUNTER ZUM ABSATZ BESTIMMT	T	-A	-A	-A	-A	-A	-A
4227 35	TRICHLORAETHYLEN	T *	-A	-A	-A	-	-	-
	DARUNTER ZUM ABSATZ BESTIMMT	T	37 752	25 464	24 785	37 857	23 046	25 343
4227 51	HEXACHLORCYCLOHEXAN	T *	-A	-A	-A	-	-	-
4227 55	CHLORBENZOLE	T *	138 087	123 484	123 613	-	-	-
4227 70	VINYL- U. VINYLIDENCHLORID, MONOMER	T *	(902 684)	(768 306)	1 232 188	-	-	-
	DARUNTER ZUM ABSATZ BESTIMMT	T	(55 022)	(40 312)	231 381	(57 089)	(38 745)	222 811
4227 80	BROMDERIVATE DER KOHLENWASSER- STOFFE	T	1 458	2 003	2 129	14 371	20 040	22 517
4227 90	SONST. HALOGENERIVATE DER KOHLENWASSERSTOFFE	T	292 093	266 476	294 822	542 142	506 541	563 794
4227	INSGESAMT	-	-	-	-	(1 125 741)	(998 103)	1 253 845
4229 00	ANDERE DERIVATE DER KOHLENWASSER- STOFFE, BER. AUF 100 VH	T *	239 240	220 380	333 035	-	-	-
	DARUNTER ZUM ABSATZ BESTIMMT	T	41 097	32 365	43 807	96 852	82 366	111 974
	ACYCLISCHE ALKOHOLE, BER. AUF 100 VH							
4231 11	METHANOL (METHYLALKOHOL)	T *	692 558	708 787	667 964	-	-	-
	DARUNTER ZUM ABSATZ BESTIMMT	T	-A	-A	-A	-A	-A	-A
4231 13	AETHANOL (AETHYLALKOHOL)							
4231 14	SYNTHETISCH	T *	-	-	-	-	-	-
	SULFIT- U. HOLZVERZUCKERUNGS- SPRIT	T *	101 018	99 820	77 904	-	-	-
4231 15	ISOPROPANOL (ISOPROPYLALKOHOL)	T *	-A	-A	-A	-	-	-
4231 16	N-BUTANOL	T *	229 535	231 104	255 506	-	-	-
	DARUNTER ZUM ABSATZ BESTIMMT	T	82 321	79 712	92 526	105 572	104 009	111 581
4231 17	ANDERE BUTANOLE (BUTYLALKOHOLE)	T *	189 456	196 160	205 016	-	-	-
	DARUNTER ZUM ABSATZ BESTIMMT	T	101 870	105 204	111 595	101 870	110 801	112 320
4231 18	ACYCLISCHE ALKOHOLE ALS RIECH- STOFFE	T	1 402	1 686	1 905	28 524	35 962	42 943
4231 21	2-AETHYLHEXANOL	T *	445 125	396 098	426 625	-	-	-
	DARUNTER ZUM ABSATZ BESTIMMT	T	-A	-A	-A	-A	-A	-A
4231 28	SONST. EINWERTIGE ALIPHATISCHE ALKOHOLE	T	209 623	193 649	205 368	455 853	456 984	484 455
4231 41	AETHYLENGLYKOL	T *	221 327	183 596	204 712	-	-	-
	DARUNTER ZUM ABSATZ BESTIMMT	T	104 888	76 627	82 472	139 078	92 684	100 669
4231 45	PROPYLENGLYKOL	T *	119 395	126 760	159 401	-	-	-
	DARUNTER ZUM ABSATZ BESTIMMT	T	-A	-A	-A	-A	-A	-A
4231 49	SONST. ZWEIWERTIGE ALIPHATISCHE ALKOHOLE	T	44 690	45 890	55 604	141 497	160 226	201 547
4231 71	PENTAERYTHRIT	T *	-A	-A	-A	-	-	-
4231 74	ROHGLYCERIN, GLYCERINWASSER U. GLYCERINUNTERLAUGEN	T *	36 941	34 941	38 781	-	-	-
	DARUNTER ZUM ABSATZ BESTIMMT	T	-A	-A	-A	-A	-A	-A
4231 75	GLYCERIN ALS DESTILLAT U. RAF- FINAT	T *	93 330	92 652	98 529	-	-	-
	DARUNTER ZUM ABSATZ BESTIMMT	T	-A	-A	-A	-A	-A	-A
4231 78	SORBIT	T *	67 684	73 843	78 893	-	-	-
	DARUNTER ZUM ABSATZ BESTIMMT	T	-A	-A	-A	-A	-A	-A
4231 79	SONST. DREI- U. HOEHERWERTIGE ALIPHATISCHE ALKOHOLE	T	-A	-A	-A	-A	-A	-A
4231	INSGESAMT	-	-	-	-	2 413 049	2 381 353	2 508 381
	CYCLISCHE ALKOHOLE, BER. AUF 100 VH							
4234 10	STERINE	T	-A	-A	-A	-A	-A	-A
4234 51	ANDERE CYCLISCHE ALKOHOLE							
4234 55	ALS RIECHSTOFFE	T	8 177	8 825	10 050	67 209	76 189	81 931
	CYCLOHEXANOL	T *	84 879	42 383	-A	-	-	-
	DARUNTER ZUM ABSATZ BESTIMMT	T	-A	-A	-A	-A	-A	-A
4234 59	BENZHYDROL, BORNEOL U. A. CYCL. ALKOHOLE	T	-A	-A	-A	-A	-A	-A
4234	INSGESAMT	-	-	-	-	82 602	94 230	94 787
4237 00	HALOGEN- U.A. DERIVATE ACYCLI- SCHER U. CYCLISCHER ALKOHOLE, BER. AUF 100 VH	T	12 055	12 354	10 001	45 744	46 496	33 965
	PHENOLE U. PHENOLALKOHOLE, CHEM. EINHEITLICH, BER. AUF 100 VH							
	PHENOLE, ISOLIERT							
4242 11	AUS TEERDESTILLATION U.	T *	-A	-A	-A	-	-	-
4242 15	ABWASSERREINIGUNG AUS SYNTHESE	T *	-A	-A	-A	-	-	-

10 PRODUKTION NACH GÜTERARTEN UND GÜTERKLASSEN

MELDE- NR	ERZEUGNIS	EINHEIT	M E N G E			W E R T I N 1000 DM		
			1981	1982	1983	1981	1982	1983
4242 20	KRESOLE, ISOLIERT	T *	22 529	25 107	21 528	-	-	-
	DARUNTER ZUM ABSATZ BESTIMMT	T	-A	-A	-A	-A	-A	-A
4242 30	XYLENOLE, ISOLIERT	T *	-A	-A	-A	-	-	-
4242 50	NAPHTHOLE, RESORCIN	T *	17 485	12 984	17 708	-	-	-
	DARUNTER ZUM ABSATZ BESTIMMT	T	-A	-A	-A	-A	-A	-A
4242 91	SONST. PHENOLE U. PHENOL- ALKOHOLE	T	47 775	45 590	58 946	152 143	158 467	196 293
4242	INSGESAMT	-	-	-	-	537 092	519 353	615 882
4245 00	HALOGEN- U.A. DERIVATE DER PHENOLE U. PHENOLALKOHOLE, BER. AUF 100 VH	T	12 741	11 989	19 485	81 733	83 189	117 249
	AETHER, AETHERALKOHOLE, EPOXIDE U.AE., BER. AUF 100 VH	T	-A	-A	-A	-A	-A	-A
4251 10	DIAETHYLAETHER	T *	-A	-A	-A	-	-	-
4251 30	GLYKOLAETHER	T *	82 684	85 237	101 027	-	-	-
	DARUNTER ZUM ABSATZ BESTIMMT	T	54 324	54 448	68 331	116 249	115 482	140 367
4251 80	SONST. AETHER, AETHERALKOHOLE U.AE.	T	196 476	175 132	179 277	289 982	251 385	271 298
4251 91	AETHYLENOXID	T *	434 006	393 530	451 282	-	-	-
	DARUNTER ZUM ABSATZ BESTIMMT	T	59 579	57 482	73 350	106 603	92 771	121 703
4251 95	PROPYLENOXID	T *	443 406	433 410	492 364	-	-	-
	DARUNTER ZUM ABSATZ BESTIMMT	T	321 462	314 398	342 160	484 515	515 494	575 034
4251 99	SONST. EPOXIDE, EPOXYALKOHOLE U.AE.	T	-A	-A	-A	-A	-A	-A
4251	INSGESAMT	-	-	-	-	1 037 892	1 041 897	1 182 233
4253 00	ACETALE, HALBACETALE U. DERIVATE, BER. AUF 100 VH	T *	-A	-A	-A	-	-	-
	VERBINDUNGEN MIT ALDEHYDFUNKTION, BER. AUF 100 VH	T	-	-	-	-	-	-
4255 10	FORMALDEHYD	T *	507 533	488 053	534 022	-	-	-
	DARUNTER ZUM ABSATZ BESTIMMT	T	116 928	116 125	127 208	88 229	90 265	98 396
4255 40	ACETALDEHYD	T *	304 515	261 717	293 902	-	-	-
	DARUNTER ZUM ABSATZ BESTIMMT	T	22 129	16 345	22 351	33 146	22 819	25 802
4255 70	VERBINDUNGEN MIT ALDEHYDFUNK- TION ALS RIECHSTOFFE	T	3 013	3 820	3 732	18 521	27 551	31 737
4255 80	BUTANAL	T *	675 362	632 530	638 808	-	-	-
	DARUNTER ZUM ABSATZ BESTIMMT	T	-A	40 880	38 048	-A	30 687	30 127
4255 90	SONST. VERBINDUNGEN MIT ALDE- HYDFUNKTION	T	21 866	27 989	33 876	81 869	111 229	124 190
4255	INSGESAMT	-	-	-	-	248 850	282 551	310 252
	VERBINDUNGEN MIT KETON- ODER CHI- NONFUNKTION, BER. AUF 100 VH	T	-	-	-	-	-	-
4257 10	ACETON	T *	-A	-A	-A	-	-	-
	DARUNTER ZUM ABSATZ BESTIMMT	T	-A	-A	-A	-A	-A	-A
4257 71	METHYLISOBUTYLKETON	T *	-A	-A	-A	-	-	-
4257 74	METHYLAETHYLKETON	T *	-A	-A	-A	-	-	-
4257 91	SONST. KETONE, CHINONE U. DEREN DERIVATE	T	50 076	62 230	77 405	165 327	212 141	262 856
4257	INSGESAMT	-	-	-	-	429 356	497 900	546 901
	EINBASISCHE SAEUREN U. DEREN DERIVATE, BER. AUF 100 VH	T	-	-	-	-	-	-
4261 10	AMEISENSAEURE	T *	66 279	70 763	87 658	-	-	-
4261 31	ESSIGSAEURE	T *	293 549	255 676	268 253	-	-	-
	DARUNTER ZUM ABSATZ BESTIMMT	T	39 182	31 249	33 562	50 987	40 354	40 407
4261 35	ESSIGSAEUREANHYDRID	T *	77 500	76 243	83 246	-	-	-
	DARUNTER ZUM ABSATZ BESTIMMT	T	50 960	43 451	-A	83 483	74 076	-A
4261 50	AMEISENSAEURE- U. ESSIGSAEURE- ESTER ALS RIECHSTOFFE	T	3 054	3 105	2 755	21 602	23 257	26 337
4261 71	METHYLACETAT	T *	14 463	14 719	14 655	-	-	-
4261 74	AETHYLACETAT	T *	-A	-A	-A	-	-	-
4261 77	BUTYL- U. ISOBUTYLACETAT	T *	-A	-A	-A	-	-	-
4261 91	WEICHMACHER AUF FETTSAEUREBASIS DARUNTER ZUM ABSATZ BESTIMMT	T	37 998	39 377	38 004	-	-	-
	DARUNTER ZUM ABSATZ BESTIMMT	T	-A	-A	-A	-A	-A	-A
4261 94	BUTTERSAEURE, IHRE SALZE U. ESTER	T *	-A	-A	-A	-	-	-
4261 97	BENZOESAURE, IHRE SALZE U. ESTER	T *	-A	-A	-A	-	-	-
4261 99	SONST. EINBASISCHE ALIPHATI- SCHE, ALICYCLISCHE U. AROMATI- SCHE SAEUREN USW.	T	489 622	482 263	544 748	1 257 382	1 280 616	1 430 742
4261	INSGESAMT	-	-	-	-	1 829 902	1 806 916	1 987 579
	MEHRBASISCHE SAEUREN U. DEREN DERIVATE, BER. AUF 100 VH	T	-	-	-	-	-	-
4263 15	MALEINSAEURE U. MALEINSAEURE- ANHYDRID	T *	39 390	34 659	42 360	-	-	-
4263 40	PHTHALSAEUREANHYDRID	T *	215 597	199 382	195 012	-	-	-
	DARUNTER ZUM ABSATZ BESTIMMT	T	101 121	99 075	100 486	71 159	68 318	66 834
	WEICHMACHER AUF DER BASIS VON PHTHALSAEURE	T	-	-	-	-	-	-
4263 71	DIBUTHYLPHTHALAT	T *	24 994	25 322	21 364	-	-	-
4263 72	DIOCTYLPHTHALAT	T *	234 648	217 714	216 419	-	-	-
4263 73	DIISOCTYL-, DIISONONYL- U. DIISODECYLPHTHALAT	T *	55 189	56 361	50 032	-	-	-
4263 74	SONSTIGE PHTHALSAEUREWEICH- MACHER	T *	40 595	40 295	39 551	-	-	-
4263 75	ALIPHATISCHEN DICARBONSAEUREN DARUNTER ZUM ABSATZ BESTIMMT	T	19 212	17 224	18 419	36 851	33 733	32 401
	DARUNTER ZUM ABSATZ BESTIMMT	T	13 771	11 802	11 918	-	-	-
4263 80	ADIPINSAEURE UND IHRE SALZE	T *	-A	-A	-A	-	-	-
4263 91	DIMETHYLTERTERPHTHALAT	T *	-A	-A	-A	-	-	-
	DARUNTER ZUM ABSATZ BESTIMMT	T	-A	-A	-A	-A	-A	-A
4263 98	SONST. MEHRBASISCHE SAEUREN	T	66 872	65 515	68 275	153 966	167 977	172 911
4263	INSGESAMT	-	-	-	-	1 672 120	1 566 483	1 487 784

10 PRODUKTION NACH GUETERARTEN UND GUETERKLASSEN

MELDE- NR	ERZEUGNIS	EINHEIT	M E N G E			W E R T I N 1000 DM		
			1981	1982	1983	1981	1982	1983
	OXY-, OXO- U.A. ORGANISCHE SAEU- REN SOWIE DEREN DERIVATE, BER. AUF 100 VH							
4265 20	SALICYLSAEURE, IHRE SALZE U. ESTER	T *	-A	-A	-A	-	-	-
4265 30	ACETYSALICYLSAEURE, IHRE SALZE U. ESTER	T *	-A	-A	-A	-	-	-
4265 60	SONST. ACYCLISCHE U. CYCLISCHE OXYSAEUREN, DEREN SALZE U.AE.	T	74 225	47 879	41 351	168 219	146 928	142 316
4265 80	ACETESSIGSAEUREESTER UND SEINE SALZE	T *	15 179	14 229	15 094	-	-	-
4265 90	DARUNTER ZUM ABSATZ BESTIMMT	T	8 875	7 695	7 525	30 390	26 734	25 907
4265	SONST. ORGANISCHE SAEUREN	T	12 483	12 161	12 169	70 191	76 746	73 192
	INSGESAMT	-	-	-	-	288 937	277 113	272 820
	ESTER DER MINERALSAEUREN, IHRE SALZE U. DERIVATE, BER. AUF 100 VH							
4269 50	WEICHMACHER AUF PHOSPHORSAEURE- BASIS	T *	-A	-A	-A	-	-	-
4269 91	SONST. ESTER DER MINERALSAEUREN USW.	T	-A	-A	-A	-A	-A	-A
4269	INSGESAMT	-	-	-	-	170 172	217 747	228 025
	VERBINDUNGEN MIT AMINOFUNKTION, BER. AUF 100 VH							
4271 11	ANILIN U. SEINE SALZE	T *	132 125	140 753	150 487	-	-	-
4271 15	TOLUIDINE U. IHRE SALZE	T *	13 843	13 245	12 244	-	-	-
	DARUNTER ZUM ABSATZ BESTIMMT	T	7 628	9 007	9 472	33 330	39 159	45 052
4271 90	SONST. MONO- U. POLYAMINE, IHRE SALZE U. DERIVATE	T	128 847	122 143	140 268	718 467	738 408	827 648
4271	INSGESAMT	-	-	-	-	769 981	789 285	902 248
	VERBINDUNGEN MIT ANDEREN STICK- STOFFFUNKTIONEN, BER. AUF 100 VH							
4275 10	VERBINDUNGEN MIT N-FUNKTIONEN ALS PHARMAZEUTISCHE CHEMIKA- LIEN	T *	14 718	14 588	14 194	-	-	-
	DARUNTER ZUM ABSATZ BESTIMMT	T	11 259	13 580	12 863	199 597	179 056	174 775
4275 30	AETHANOLAMINE	T *	-A	-A	-A	-A	-A	-A
	DARUNTER ZUM ABSATZ BESTIMMT	T	-A	-A	-A	-A	-A	-A
4275 50	HEXAMETHYLENTETRAHIN, SEINE SALZE U. DERIVATE	T *	-A	-A	-A	-	-	-
4275 70	HARNSTOFF, BER. AUF N	T *	-A	-A	-A	-	-	-
	DARUNTER ZUM ABSATZ BESTIMMT	T	-A	-A	-A	-A	-A	-A
4275 81	ACRYLITRIL, MONOMER	T *	-A	-A	-A	-A	-A	-A
	DARUNTER ZUM ABSATZ BESTIMMT	T	-A	-A	-A	-A	-A	-A
4275 89	METHIONIN	T *	-A	-A	-A	-	-	-
	DARUNTER ZUM ABSATZ BESTIMMT	T	-A	-A	-A	-A	-A	-A
4275 91	SONST. VERBINDUNGEN MIT ANDEREN STICKSTOFFFUNKTIONEN	T	238 338	233 601	260 576	1 165 328	1 332 775	1 523 549
4275	INSGESAMT	-	-	-	-	2 040 263	2 146 773	2 339 765
	ORGANISCH-ANORGANISCHE U. HETERO- CYCLISCHE VERBINDUNGEN							
4291 10	ORGANOSILOXANE	T *	-A	-A	-A	-	-	-
4291 51	PYRIDINE	T *	-A	-A	-A	-	-	-
	ROHPYRIDIN	T *	-A	-A	-A	-	-	-
	DARUNTER ZUM ABSATZ BESTIMMT	T	-A	-A	-A	-A	-A	-A
4291 55	REINPYRIDIN, PYRIDINHOMOLOGE	T *	-A	-A	-A	-	-	-
	DARUNTER ZUM ABSATZ BESTIMMT	T	-A	-A	-A	-A	-A	-A
4291 60	TETRAAETHYLEN	T *	-A	-A	-A	-	-	-
	DARUNTER ZUM ABSATZ BESTIMMT	T	-A	-A	-A	-A	-A	-A
4291 70	CAPROLACTAM	T *	-A	-A	-A	-	-	-
4291 80	SONST. ORGANISCH-ANORGANISCHE ODER ORGANISCHE PHARMAZEUTI- SCHE CHEMIKALIEN	T	8 340	7 875	8 583	309 554	360 362	399 584
4291 91	SONST. ORGANISCH-ANORGANISCHE- U. HETEROCYCLISCHE VERBINDUNGEN	T	214 659	129 249	152 471	1 031 913	1 002 118	1 170 409
4291	INSGESAMT	-	-	-	-	1 551 823	1 539 790	1 742 419
4293 00	POLYCHLORIERTE BIPHENYLE (PCB)	T *	-A	-A	-A	-	-	-
4294 00	GEREINIGTE U. VEREDELTE NATUR- HARZE	T	18 746	17 294	17 696	44 338	43 161	40 984
	WACHSE							
4295 10	NATUERLICH	T *	1 975	1 979	1 867	-	-	-
4295 50	SYNTHETISCH	T *	49 582	46 506	48 594	-	-	-
	DARUNTER ZUM ABSATZ BESTIMMT	T	43 902	41 279	43 610	177 365	178 846	189 075
4295 90	ZUBEREITET	T	21 269	23 827	24 290	47 850	64 364	64 321
4295	INSGESAMT	-	-	-	-	230 862	248 160	258 908
	OELE, FETTE U. FETTSAEUREN TIERI- SCHEN ODER PFLANZLICHEN UR- SPRUNGS, NICHT ZUR ERNAEHRUNG							
4296 10	TIERKOEPPER-, KNOCHEN- U. LEIM- FETT	T	142 184	140 040	152 858	124 622	127 521	132 765
4296 20	TECHNISCHER TALG	T	7 298	6 036	-A	6 887	6 370	-A
	TECHNISCHE FETTSAEUREN							
4296 31	RAFFINATIONSFETTSAEUREN	T *	53 012	47 135	50 383	-	-	-
	DARUNTER ZUM ABSATZ BESTIMMT	T	40 155	35 217	37 598	25 915	25 623	28 244
4296 35	DESTILLATIONS- U.A. FETTSAEUREN	T *	234 407	253 979	291 887	-	-	-
	DARUNTER ZUM ABSATZ BESTIMMT	T	-A	-A	-A	-A	-A	-A
4296 40	OLEIN	T *	38 592	37 897	42 385	-	-	-
4296 50	STEARIN	T *	72 424	75 753	90 960	-	-	-
4296 70	FIRNISSE ALLER ART	T	4 112	1 726	1 161	8 828	4 130	2 880
4296 91	SONST. TECHNISCHE OELE U. FETTE	T	187 920	114 642	125 588	231 969	191 097	216 742
4296	INSGESAMT	-	-	-	-	801 648	839 965	953 928

10 PRODUKTION NACH GUETERARTEN UND GUETERKLASSEN

MELDE- NR	ERZEUGNIS	EINHEIT	M E N G E			W E R T I N 1000 DM		
			1981	1982	1983	1981	1982	1983
	NATUERLICHE AETHERISCHE OELE U. RIECHSTOFFE U. AE.							
4297 10	MISCHUNGEN VON AROMASTOFFEN FUER INDUSTRIELLE VERWENDUNG	T	4 559	5 948	6 662	132 535	148 046	170 495
4297 90	NATUERLICHE AETHERISCHE OELE U. RIECHSTOFFE	T	2 141	2 061	1 945	49 027	50 684	47 738
4297	INSGESAMT	T	6 700	8 009	8 607	181 562	198 730	218 233
4298 00	KASEINATE U. ANDERE KASEIN- DERIVATE	T	.A	.A	.A	.A	.A	.A
4299 00	SONST. ORGANISCHE GRUNDSTOFFE, CHEMIKALIEN U. VERBINDUNGEN	T	559 399	541 075	617 071	629 037	641 466	752 574
	EINNAEHRSTOFFDUENGER (OHNE KALI) STICKSTOFFHALTIGE DUENGEMITTEL, BER. AUF N							
4311 11	AUS SYNTHETISCHEM AMMONIAK	T *	913 980	600 176	678 034	1 137 702	785 505	742 929
4311 12	AUS KOKEREIEN U. GASWERKEN	T *	37 091	33 884	31 764	23 365	21 102	16 250
4311 15	CALCIUMCYANAMID (KALKSTICK- STOFF)	T *	44 734	31 598	36 386	106 459	81 364	96 493
	PHOSPHATHALTIGE DUENGEMITTEL, BER. AUF P2O5							
4311 51	SUPERPHOSPHATE	T *	39 451	35 140	29 098	56 040	54 468	42 118
4311 53	GLUEHPHOSPHAT	T *	.A	.A	-	.A	.A	-
4311 55	THOMASPHOSPHAT	T *	138 161	130 497	110 332	107 386	121 808	103 039
4311 57	GEMAHLENE ROMPHOSPHATE	T *	.A	.A	.A	.A	.A	.A
4311 59	SONST. PHOSPHATDUENGER	T *	.A	.A	.A	.A	.A	.A
4311	INSGESAMT	T *	1 328 323	936 098	997 194	1 609 898	1 168 949	1 114 155
	MEHRNAEHRSTOFFDUENGER AUS AUFSCHLUSS VON ROHPHOSPHATEN MIT SALPETER-, SCHWEFEL- ODER PHOSPHORSAEUREN (KOMPLEXDUENGER), EFF.							
4314 10	STICKSTOFF-ANTEIL	T	2 351 368	2 072 086	2 277 471	1 064 818	973 897	982 778
4314 11	PHOSPHAT-ANTEIL	T	326 205	295 473	326 513			
4314 14	PHOSPHAT-ANTEIL	T	306 436	273 060	296 003			
4314 17	KALI-ANTEIL	T	380 653	315 998	354 215			
4314 50	SONSTIGE, AUCH MECHANISCH GEMISCHT, EFF.	T	1 752 835	1 445 106	1 379 283	479 060	379 367	363 634
4314 51	STICKSTOFF-ANTEIL	T	4 377	3 645	3 855			
4314 54	PHOSPHAT-ANTEIL	T	222 875	177 065	168 939			
4314 57	KALI-ANTEIL	T	327 369	261 726	247 586			
4314	INSGESAMT	-	.	.	.	1 543 878	1 353 264	1 346 412
	GARTEN- U. BLUMENDUENGER							
4317 20	ORGANISCH	T	71 733	63 785	70 324	52 966	50 421	54 376
4317 40	MINERALISCH	T	29 390	33 707	36 982	50 026	49 917	48 475
4317 90	SONSTIGER ART	T	16 560	15 868	18 351	32 251	35 737	54 504
4317	INSGESAMT	T	117 683	113 360	125 657	135 243	136 075	157 355
4319 00	SONST. DUENGEMITTEL(OHNE KALI)	T	23 136	26 346	29 061	12 931	17 045	19 708
	PFLANZENBEHANDLUNGS- U. SCHAE- DLINGSBEKAEMPFUNGSMITTEL 1)							
	INSEKTIZIDE, AKARIZIDE							
4341 11	PFLANZLICHE INSEKTIZIDE U. VERWANDTE SYNTHESPRODUKTE	T	1 543	3 116	3 909	14 876	24 189	30 995
4341 13	CHLORIERTE KOHLENWASSERSTOFFE U. VERWANDTE VERBINDUNGEN	T	3 625	9 865	10 083	43 776	122 413	135 483
4341 15	CARBAMATE	T	14 435	14 470	13 571	160 238	169 839	187 158
4341 17	ORGANISCHE PHOSPHOR- VERBINDUNGEN	T	20 603	22 630	24 280	235 360	255 635	297 534
4341 18	ORGANISCHE NITROVERBINDUNGEN	T		.A	.A		.A	.A
4341 19	SONST. INSEKTIZIDE, AKARIZIDE	T	6 827	.A	.A	93 702	.A	.A
	FUNGIZIDE							
4341 41	ANORGANISCHE	T	21 613	21 689	13 917	39 126	37 235	20 260
4341 45	ORGANISCHE	T	33 446	35 835	37 586	554 534	672 624	802 421
	HERBIZIDE							
4341 61	ANORGANISCHE	T	.A	.A	.A	.A	.A	.A
4341 62	ORGANISCHE	T	28 393	39 766	37 289	234 948	303 656	272 523
4341 63	CARBONSAEUREDERIVATE	T	14 679	13 635	13 873	231 338	236 919	235 742
4341 65	CARBAMATE	T		15 219	.A		391 233	.A
4341 66	ANILINDERIVATE	T		.A	.A		.A	.A
4341 68	HETEROCYCLISCHE VERBINDUNGEN BIS 3 N-ATOME IM RING	T		.A	.A		.A	.A
4341 69	SONST. ORGANISCHE HERBIZIDE	T	41 632	16 216	14 808	656 479	219 321	214 195
	ANDERE PFLANZENBEHANDLUNGS- U. SCHAEIDLINGSBEKAEMPFUNGSMITTEL							
4341 81	NEMATIZIDE	T	15 786	17 300	19 820	41 635	34 587	41 479
4341 82	MOLLUSKIZIDE	T	1 662	2 285	2 459	28 691	37 583	47 465
4341 83	RODENTIZIDE	T	4 463	3 337	3 562	25 832	18 694	23 696
4341 84	MITTEL GEGEN WILDVERBISS U. VOGELFRASS	T	-	.A	.A	-	.A	.A
4341 85	WACHSTUMSREGULATOREN	T	.A	.A	.A	.A	.A	.A
4341 87	VEREDLUNGS-U. WUND- VERSCHLUSSMITTEL	T	-	.A	.A	-	.A	.A
4341 89	SONST. PFLANZENBEHANDLUNGS- U. SCHAEIDLINGSBEKAEMPFUNGS- MITTEL	T	3 253	5 747	2 316	32 994	39 902	50 196
4341	INSGESAMT	T	217 960	230 609	219 586	2 425 867	2 653 900	2 855 219
	KUNSTSTOFFE ALS KONDENSATE, POLY- KONDENSATE U. POLYADDITIONSPROD. FUER DIE CHEMIEFASERHERSTELLUNG DARUNTER ZUM ABSATZ BESTIMMT							
4412 10		T *	349 166	333 327	354 344	.A	.A	.
		T	.A	.A	.A	.A	.A	.

1) AUCH ZUBEREITUNGEN U. VORMISCHUNGEN.

10 PRODUKTION NACH GUETERARTEN UND GUETERKLASSEN

MELDE- NR	ERZEUGNIS	EINHEIT	M E N G E			W E R T I N 1000 DM		
			1981	1982	1983	1981	1982	1983
4412 31	PHENOPLASTE PRESSMASSEN	T *	34 502	29 878	32 622	-	-	-
	DARUNTER ZUM ABSATZ BESTIMMT	T	.A	.A	.A	.A	.A	.A
4412 33	TECHNISCHE HARZE LACKKUNSTHARZE	T *	19 499	17 169	16 800	-	-	-
	DARUNTER ZUM ABSATZ BESTIMMT	T	17 151	12 235	11 498	73 730	56 354	52 531
4412 35	LEIMHARZE	T *	.A	.A	.A	-	-	-
	DARUNTER ZUM ABSATZ BESTIMMT	T	.A	.A	.A	-	-	-
4412 37	SONST. TECHNISCHE HARZE	T *	72 809	69 053	72 383	-	-	-
	DARUNTER ZUM ABSATZ BESTIMMT	T	50 515	50 748	52 255	158 040	160 685	160 264
4412 39	SONST. PHENOPLASTE	T *	11 461	11 161	12 521	-	-	-
	DARUNTER ZUM ABSATZ BESTIMMT	T	.A	.A	.A	-	-	-
	AMINOPLASTE HARNSTOFFHARZE	T *	15 836	.A	.A	-	-	-
4412 41	PRESSMASSEN	T	15 836	.A	.A	40 190	-	-
	DARUNTER ZUM ABSATZ BESTIMMT	T	.A	.A	.A	-	-	-
4412 43	TECHNISCHE HARZE LACKKUNSTHARZE	T *	10 456	10 668	10 830	-	-	-
	DARUNTER ZUM ABSATZ BESTIMMT	T	.A	.A	.A	-	-	-
4412 45	LEIMHARZE	T *	.A	.A	.A	-	-	-
	DARUNTER ZUM ABSATZ BESTIMMT	T	.A	.A	.A	-	-	-
4412 46	HARZE FUER TEXTIL-, LEDER- U. PAPIERHILFSMITTEL	T *	.A	.A	.A	-	-	-
	DARUNTER ZUM ABSATZ BESTIMMT	T	.A	.A	.A	-	-	-
4412 47	SONST. TECHNISCHE HARNSTOFF- HARZE	T *	.A	.A	.A	-	-	-
	DARUNTER ZUM ABSATZ BESTIMMT	T	.A	.A	.A	-	-	-
4412 49	SONST. HARNSTOFFHARZE	T *	88 090	90 456	86 120	-	-	-
	DARUNTER ZUM ABSATZ BESTIMMT	T	.A	.A	.A	-	-	-
4412 51	MELAMINHARZE PRESSMASSEN	T *	17 465	13 959	18 700	-	-	-
	DARUNTER ZUM ABSATZ BESTIMMT	T	.A	.A	.A	-	-	-
4412 53	TECHNISCHE HARZE LACKKUNSTHARZE	T *	11 418	11 773	13 022	-	-	-
	DARUNTER ZUM ABSATZ BESTIMMT	T	8 234	8 996	9 465	38 892	44 091	48 899
4412 55	LEIMHARZE	T *	.A	.A	.A	-	-	-
	DARUNTER ZUM ABSATZ BESTIMMT	T	.A	.A	.A	-	-	-
4412 56	HARZE FUER TEXTIL-, LEDER- U. PAPIERHILFSMITTEL	T *	.A	.A	.A	-	-	-
	DARUNTER ZUM ABSATZ BESTIMMT	T	.A	.A	.A	-	-	-
4412 57	SONST. TECHNISCHE MELAMIN- HARZE	T *	.A	.A	.A	-	-	-
	DARUNTER ZUM ABSATZ BESTIMMT	T	.A	.A	.A	-	-	-
4412 59	SONST. MELAMINHARZE	T *	58 885	56 128	54 810	-	-	-
	DARUNTER ZUM ABSATZ BESTIMMT	T	.A	.A	.A	-	-	-
	POLYESTERHARZE 1) LACKKUNSTHARZE	T *	127 188	126 162	124 963	-	-	-
4412 62	ALKYDHARZE	T	111 205	111 606	118 720	311 625	327 852	339 520
4412 63	DARUNTER ZUM ABSATZ BESTIMMT	T	12 776	11 861	11 874	-	-	-
4412 64	UNGESEATTIGTE POLYESTERHARZE	T *	.A	.A	.A	-	-	-
	DARUNTER ZUM ABSATZ BESTIMMT	T	.A	.A	.A	-	-	-
4412 66	MALEINATHARZE U. SONSTIGE LACKKUNSTHARZE	T *	10 339	12 553	10 164	-	-	-
	DARUNTER ZUM ABSATZ BESTIMMT	T	9 104	8 513	9 883	42 951	45 584	57 809
4412 68	SONST. UNGESEATTIGTE POLY- ESTERHARZE	T *	72 747	78 004	79 507	-	-	-
	DARUNTER ZUM ABSATZ BESTIMMT	T	69 206	73 424	75 579	214 036	236 339	242 676
4412 70	EPOXIDHARZE	T *	51 438	50 603	58 879	-	-	-
	DARUNTER ZUM ABSATZ BESTIMMT	T	50 193	50 034	58 461	258 528	269 236	316 726
4412 80	SILICONE	T *	.A	.A	.A	-	-	-
	DARUNTER ZUM ABSATZ BESTIMMT	T	.A	.A	.A	-	-	-
4412 91	SONST. KONDENSATIONS-, POLY- ADDITIONS- U.AE. PRODUKTE	T *	702 645	719 035	780 443	-	-	-
	DARUNTER ZUM ABSATZ BESTIMMT	T	649 084	643 124	718 682	3 047 498	3 267 315	3 761 237
4412	INSGESAMT	T *	2 130 761	2 080 281	2 165 045	-	-	-
	DARUNTER ZUM ABSATZ BESTIMMT	T	1 825 543	1 737 430	1 838 656	6 136 826	6 374 875	7 045 252
	KUNSTSTOFFE ALS POLYMERISATIONS- U. MISCHPOLYMERISATIONSPRODUKTE	T *	184 053	173 050	196 892	-	-	-
4414 10	FUER DIE CHEMIEFASERHERSTELLUNG	T	40 061	45 133	48 228	210 390	245 362	268 831
4414 20	DARUNTER ZUM ABSATZ BESTIMMT	T	.A	.A	.A	-	-	-
	IONENAUSTAUSCHER U.AE.	T *	.A	.A	.A	-	-	-
	POLYOLEFINE	T *	.A	.A	.A	-	-	-
4414 31	POLYAEHTYLEN	T *	.A	.A	.A	-	-	-
	HOCHDRUCK-POLYAEHTYLEN	T	.A	598 990	771 751	-	-	-
4414 33	DARUNTER ZUM ABSATZ BESTIMMT	T	.A	.A	.A	-	-	-
	NIEDERDRUCK-POLYAEHTYLEN	T *	1 199 558	525 021	590 229	-	-	-
4414 34	DARUNTER ZUM ABSATZ BESTIMMT	T	1 180 107	.A	.A	2 554 758	-	-
	SONST. POLYOLEFINE	T *	322 655	315 955	360 779	-	-	-
4414 38	DARUNTER ZUM ABSATZ BESTIMMT	T	.A	.A	.A	-	-	-
	MISCHPOLYMERISATE VON OLEFINEN	T *	28 485	26 618	25 923	-	-	-
4414 42	DARUNTER ZUM ABSATZ BESTIMMT	T	.A	.A	.A	-	-	-
4414 48	POLYSTYROL	T *	.A	.A	.A	-	-	-
	MISCHPOLYMERISATE U. POLYMERI- SATGEMISCHE VON STYROL	T	.A	.A	.A	-	-	-
4414 52	POLYVINYLCHLORID	T *	.A	.A	.A	-	-	-
	DARUNTER ZUM ABSATZ BESTIMMT	T	(918 593)	(864 372)	1 089 856	-	-	-
	MISCHPOLYMERISATE VON VINYL- CHLORID	T	(849 939)	(785 169)	999 688	(1 345 693)	(1 179 826)	1 536 582
4414 54	LACKROHSTOFFE	T *	.A	.A	.A	-	-	-
	DARUNTER ZUM ABSATZ BESTIMMT	T	.A	17 537	19 251	-	-	-
4414 56	ANDERE	T *	151 412	16 982	18 739	-	80 076	90 716
	DARUNTER ZUM ABSATZ BESTIMMT	T	135 819	113 579	125 716	-	-	-
4414 62	POLYVINYLACETAT	T *	.A	91 574	99 107	308 882	181 627	212 503
	DARUNTER ZUM ABSATZ BESTIMMT	T	.A	.A	.A	-	-	-
4414 68	MISCHPOLYMERISATE VON VINYL- ACETAT	T *	57 708	55 158	62 805	-	-	-
	DARUNTER ZUM ABSATZ BESTIMMT	T	51 882	50 078	.A	156 140	159 058	.A

1) OHNE SOLCHE FUER DIE CHEMIEFASERHERSTELLUNG.

10 PRODUKTION NACH GUETERARTEN UND GUETERKLASSEN

MELDE- NR	ERZEUGNIS	EINHEIT	M E N G E			W E R T I N 1000 DM		
			1981	1982	1983	1981	1982	1983
	POLYACRYLATE, POLYMETHACRY- LATE 1)							
	POLYACRYL-, POLYMETHACRYL- SAEURE U. -ESTER							
4414 71	PLATTEN	T *		15 401	16 065			
	DARUNTER ZUM ABSATZ BESTIMMT	T		15 401	16 065			
4414 74	ANDERE	T *	133 387	124 217	127 134		92 749	100 318
	DARUNTER ZUM ABSATZ BESTIMMT	T	110 384	98 892	100 964	583 119	510 042	518 067
4414 78	MISCHPOLYMERISATE VON ACRY- LATEN U. AE.	T *	306 526	289 219	318 212			
	DARUNTER ZUM ABSATZ BESTIMMT	T	178 545	180 433	197 106	687 613	727 330	804 343
4414 82	SONST. VINYL-POLYMERISATE	T *	48 571	43 480	46 372			
	DARUNTER ZUM ABSATZ BESTIMMT	T	-A	-A	-A	-A	-A	-A
4414 88	MISCHPOLYMERISATE VON ANDEREN VINYLDERIVATEN	T *	29 119	26 623	27 146			
	DARUNTER ZUM ABSATZ BESTIMMT	T	-A	-A	-A	-A	-A	-A
	SONST. POLYMERISATIONSPRODUKTE							
4414 92	CUMARON-INDEN-HARZE	T *	-A	-A	-A			
4414 99	SONSTIGE	T *	56 644	52 208	51 313			
	DARUNTER ZUM ABSATZ BESTIMMT	T	-A	-A	-A	-A	-A	-A
4414	INSGESAMT	T *	(4 242 131)	(4 033 414)	4 695 715	(9 287 553)	(9 016 669)	10 261 241
	DARUNTER ZUM ABSATZ BESTIMMT	T	(3 731 934)	(3 560 128)	4 176 470			
4417 10	KUNSTSTOFFE AUF ZELLULOSEBASIS FUER DIE CHEMIEFASERHERSTELLUNG	T *	-A	-A	-A			
	REGENERIERTER ZELLULOSE							
4417 22	FOLIEN (ZELLGLAS)	T *	-A	-A	-A			
4417 29	SONST. REGENERIERTE ZELLULOSE	T *	-A	-A	-A			
4417 40	VULKANFIBER	T *	-A	-A	-A			
	DARUNTER ZUM ABSATZ BESTIMMT	T	-A	-A	-A	-A	-A	-A
4417 60	ZELLULOSENITRATE	T *	21 780	21 598	23 519			
	DARUNTER ZUM ABSATZ BESTIMMT	T	-A	-A	-A	-A	-A	-A
4417 80	ZELLULOSEACETATE U. MISCHESTER 1)	T *	29 259	27 277	28 693			
4417 90	ANDERE ZELLULOSEDERIVATE	T *	73 659	63 088	67 471			
	DARUNTER ZUM ABSATZ BESTIMMT	T	-A	-A	-A	-A	-A	-A
4417	INSGESAMT	T *	182 918	161 409	171 349			
	DARUNTER ZUM ABSATZ BESTIMMT	T	117 216	96 685	101 047	993 799	956 575	1 031 157
	ANDERE KUNSTSTOFFE							
4419 10	KUNSTHORN	T *	-	-	-			
4419 20	SCHMELZ-HARZE U. HARZESTER	T *	-A	-A	-A			
4419 30	ABWANDLUNGSPRODUKTE VON NATUER- LICHEM KAUTSCHUK	T *	6 866	6 933	7 251			
	DARUNTER ZUM ABSATZ BESTIMMT	T	6 866	6 933	7 251	22 769	22 704	25 263
4419 50	ANDERE ABWANDLUNGSPRODUKTE	T *	3 566	3 499	3 551			
	DARUNTER ZUM ABSATZ BESTIMMT	T	3 566	3 499	3 551	176 307	165 272	156 377
4419 70	KUNSTSTOFFREGENERATE	T *	33 699	39 034	46 567			
4419 90	SONST. KUNSTSTOFFE	T *	-A	-A	-A			
4419	INSGESAMT	T *	53 324	60 115	69 069			
	DARUNTER ZUM ABSATZ BESTIMMT	T	-	-	-	309 460	328 273	341 278
	SYNTHETISCHER KAUTSCHUK, BER. AUF TROCKENSUBSTANZ							
4452 00	SYNTHETISCHER LATEX	T *	152 615	145 502	155 578			
	DARUNTER ZUM ABSATZ BESTIMMT	T	-	-	-	394 925	437 461	484 454
4455 00	SYNTHETISCHER KAUTSCHUK, FEST	T *	262 806	258 249	276 823			
	DARUNTER ZUM ABSATZ BESTIMMT	T	-	-	-	814 938	902 699	994 059
4512 00	ZELLULOSISCHE FASERN	T						
4516 00	ZELLULOSISCHE FAEDEN	T *	148 679	142 106	150 484			
4518 00	RESTSTOFFE AUS ZELLULOSISCHEN FASERN U. FAEDEN	T	2 940	2 765	2 870	2 397	2 682	2 953
	SYNTHETISCHE FASEPN							
4551 20	POLYAMID-SPINNFAERN	T	-A	-A	-A	-A	-A	-A
4551 30	POLYESTER-SPINNFAERN	T	-A	-A	-A	-A	-A	-A
4551 50	POLYACRYL-SPINNFAERN	T	-A	-A	-A	-A	-A	-A
4551 80	SONST. SYNTHETISCHE FASERN	T	-A	-A	-A	-A	-A	-A
4551	INSGESAMT	T	447 475	377 863	425 559	1 867 521	1 699 742	1 869 523
	SYNTHETISCHE FAEDEN U. BORSTEN AUS SYNTHETISCHEN VERBINDUNGEN							
	SYNTHETISCHE FAEDEN							
4555 12	POLYAMID-SPINNFAEDEN	T *						
	DARUNTER ZUM ABSATZ BESTIMMT	T						
4555 15	POLYESTER-SPINNFAEDEN	T *						
	DARUNTER ZUM ABSATZ BESTIMMT	T						
4555 18	SONST. SYNTHETISCHE FAEDEN	T *	320 686	323 973	332 079			
	DARUNTER ZUM ABSATZ BESTIMMT	T	235 348	222 174	215 241	1 724 924	1 795 208	1 739 983
4555 60	BORSTEN AUS SYNTHETISCHEN VERBINDUNGEN	T *	5 535	6 096	7 553			
	DARUNTER ZUM ABSATZ BESTIMMT	T	5 535	6 096	7 553	57 728	62 445	62 057
4555	INSGESAMT	T	-	-	-	1 782 652	1 857 653	1 802 040
4558 00	RESTSTOFFE AUS SYNTHETISCHEN FASERN U. FAEDEN	T	11 992	12 880	13 991	12 550	16 875	19 531
	ANORGANISCHE PIGMENTE							
4612 10	SCHWARZPIGMENTE	T	7 561	-A	8 291	11 653	-A	13 316
	WEISSPIGMENTE							
4612 41	ZINKOXID	T	-					
4612 42	BLEIHALTIG	T	-	39 784	40 711		79 723	83 841
4612 44	LITHOPONE U.A. PIGMENTE VON ZINKSULFID, BER. AUF 30 VH ZNS	T	-A	-A	-A	-A	-A	-A

1) OHNE SOLCHE FUER DIE CHEMIEFASERHERSTELLUNG.

10 PRODUKTION NACH GUETERARTEN UND GUETERKLASSEN

MELDE- NR	ERZEUGNIS	EINHEIT	M E N G E			W E R T I N 1000 DM		
			1981	1982	1983	1981	1982	1983
4612 47	TITANDIOXIDE U. TITANWEISS, BER. AUF TiO ₂	T	-A	-A	-A	-A	-A	-A
4612 49	SONST. WEISSPIGMENTE	T	-A	-A	-A	-A	-A	-A
4612 71	BUNTPIGMENTE							
4612 71	GESCHOENTE FARBERDEN U. KUENST- LICHER OCKER	T	-A	-A	-A	-A	-A	-A
4612 72	BARIUM-, BLEI-, STRONTIUM- U. ZINKCHROMATE, REIN	T	11 633	10 040	10 989	80 681	71 286	75 410
4612 73	CHROMATPIGMENTE, VERSCHNITTEN, AUCH MIT ANDEREN ANORGANISCHEN PIGMENTEN GEMISCHT	T	150	101	108	655	449	519
4612 74	CADMIUMPIGMENTE (AUCH CADMIUM- SULFID, REIN)	T	-A	-A	-A	-A	-A	-A
4612 75	ULTRAMARIN	T	-A	-A	-A	-A	-A	-A
4612 76	ANDERE BLAUPIGMENTE	T	3 092	3 019	3 375	18 913	19 802	22 148
4612 78	SONST. BUNTPIGMENTE	T	-A	-A	-A	-A	-A	-A
4612 91	ANDERE ANORGANISCHE PIGMENTE							
4612 91	BLEIMENNIGE, BER. AUF PbO	T	28 224	22 405	19 577	44 967	30 949	24 062
4612 94	ANDERE BLEIOXIDE U. -PIGMENTE, BER. AUF PbO	T	27 981	32 285	39 955	36 662	40 331	45 040
4612 97	ANTIMON-, ZINN-, KOBALT- U. CAD- MIUMOXIDE, KOBALT- U. CADMIUM- HYDROXIDE	T	-A	-A	-A	-A	-A	-A
4612 99	SONST. ANORGANISCHE PIGMENTE	T	-A	-A	-A	-A	-A	-A
4612	INSGESAMT	T	778 383	724 632	773 359	1 716 644	1 759 070	1 866 959
4614 10	ANGERIEBENE ANORGANISCHE PIGMENTE							
4614 10	PIGMENTPASTEN U. -DISPERSIONEN	T	9 554	18 321	17 213	69 144	132 079	131 227
4614 50	ABTOENFARBEN	T	697	1 031	957	5 038	7 350	8 204
4614	INSGESAMT	T	10 251	19 352	18 170	74 182	139 429	139 431
4617 50	ORGANISCHE FARBSTOFFE							
4617 50	SYNTHETISCHE ORGANISCHE FARBSTOFFE	T	133 638	119 726	129 381	2 972 981	2 948 227	3 122 031
4617 90	SONST. ORGANISCHE FARBSTOFFE	T	-A	-A	-A	-A	-A	-A
4617	INSGESAMT	T	-A	-A	-A	-A	-A	-A
4641 11	LACKE, OEL-, LEIM-, WASSER-, DISPERSIONSFARBEN U.A.; KUNST- STOFFPUTZE; SPACHTEL							
4641 11	LACKE U.A. ANSTRICHSTOFFE AUF BASIS NATUERLICHER POLYMERE, GELOEST IN MEHR ALS 30 VH NICHTWAESSR. LOESUNGSMITTELN	T	236 083	216 422	198 328	1 339 702	1 304 528	1 224 113
4641 12	ALKYDHARZLACKE	T	14 005	9 329	7 971	63 982	40 522	35 818
4641 12	OELFARBEN U. -LACKE	T						
4641 13	ZELLULOSELACKE	T	48 914	46 779	48 816	200 313	195 201	209 789
4641 14	NICHT PIGMENTIERT	T	16 235	12 617	12 143	92 318	77 613	76 056
4641 15	PIGMENTIERT	T	9 270	8 750	8 425	28 449	27 508	26 109
4641 16	BITUMEN- U. TEERHALTIGE LACKE	T						
4641 16	METALLISCH PIGMENTIERTE	T	11 725	9 894	9 609	58 385	54 687	56 750
4641 17	ANSTRICHSTOFFE	T	-A	47	56	-A	685	1 134
4641 17	LEUCHTFARBEN	T	21 996	22 455	21 879	85 947	85 645	76 166
4641 18	LACK- U.A. SPACHTEL	T						
4641 19	SONST. LACKE U. ANSTRICH- STOFFE AUF BASIS NATUER- LICHER POLYMERE	T		1 343	2 289		9 067	13 116
4641 31	LACKE U.A. ANSTRICHSTOFFE AUF BASIS SYNTHETISCHER POLYMERE, GELOEST IN MEHR ALS 30 VH NICHTWAESSR. LOESUNGSMITTELN							
4641 31	PHENOL-, HARNSTOFF- U. MELAMINHARZLACKE	T		9 328	9 134		48 423	48 390
4641 32	POLYESTERHARZLACKE	T		52 498	63 448		387 093	490 996
4641 34	EPOXIDHARZLACKE	T		30 238	31 500		201 091	187 581
4641 35	POLYURETHANHARZLACKE	T		23 291	25 662		156 213	184 229
4641 37	POLYSTYROL- U. POLYVINYL- HARZLACKE	T		8 528	7 863		54 583	51 843
4641 39	SONST. LACKE U. ANSTRICH- STOFFE AUF BASIS SYNTHE- TISCHER POLYMERE	T		55 919	65 788		375 546	477 359
4641 51	LACKE MIT NICHTWAESSR. LOESUNGS- MITTELGEHALT VON 30 VH ODER WENIGER	T	157 701	6 850	5 712	1 003 880	39 546	43 695
4641 54	FESTKOEPPERREICHE LACKE	T	11 183	11 608	14 112	86 913	91 522	112 383
4641 61	LACKE U.A. ANSTRICHSTOFFE AUF BASIS WASSERVERDUENNBARER BINDEMittel							
4641 61	DISPERSIONSFARBEN	T						
4641 62	FUER VERWENDUNG IM INNEN- BEREICH	T		243 704	252 559		378 847	389 354
4641 62	FUER VERWENDUNG AN AUSSEN- FLAECHEN	T		125 593	128 476		326 271	357 236
4641 64	GRUNDIERUNGEN	T	36 062	36 637	43 679	80 977	89 221	134 698
4641 65	KUNSTSTOFFPUTZE	T	155 444	147 300	143 581	228 637	253 018	254 980
4641 66	LEIMANSTRICH- U. WASSERFARBEN	T	1 801	4 060	4 593	11 643	16 757	16 140
4641 67	SILICATANSTRICHFARBEN	T		6 909	8 040		25 861	31 699
4641 68	SILICATPUTZE	T	7 733	870	806	24 053	2 202	1 467
4641 81	WASSERLACKE							
4641 81	DISPERSIONSLACKFARBEN	T		13 580	12 158		47 440	46 375
4641 85	ELEKTROPHORESELACKE U.A. WAS- SERLACKE FUEER INDUSTRIELLE VERARBEITUNG	T	29 973	30 830	33 495	162 315	176 226	196 381
4641 90	SONST. ANSTRICHSTOFFE	T	19 507	19 183	19 548	107 752	98 342	106 138
4641	INSGESAMT	T	1 195 261	1 154 562	1 179 670	4 370 572	4 563 658	4 849 995
4645 00	VERDUENNUNGEN	T	121 695	124 686	128 625	269 892	299 326	312 015

10 PRODUKTION NACH GUETERARTEN UND GUETERKLASSEN

MELDE- NR	ERZEUGNIS	EINHEIT	M E N G E			W E R T I N 1000 DM		
			1981	1982	1983	1981	1982	1983
4671 10	LEBENSMITTELFARBEN	T	874	878	790	8 351	10 059	9 857
4671 50	NATUERLICHE	T	740	943	1 281	17 879	24 691	22 831
4671	SYNTHETISCHE	T	1 614	1 821	2 071	26 230	34 750	32 688
	INSGESAMT							
4672 10	CHEMISCHE ERZEUGNISSE FUER DIE GLAS-, EMAILLIERT- U. KERAMISCHE INDUSTRIE	T	-A	-A	-A	-A	-A	-A
4672 40	ZUBEREITETE PIGMENTE, TRUEBUNGSMITTEL U. FARBEN, EMAILS	T	-A	-A	-A	-A	-A	-A
4672 70	FLUESSIGE GLANZMITTEL U.AE.	T	-A	-A	-A	-A	-A	-A
4672	ZUBEREITUNGEN	T	-A	-A	-A	-A	-A	-A
4672	ENGOBEN, GLASFRIITEN U.AE.	T	89 585	68 146	60 575	349 106	276 326	278 761
	INSGESAMT							
4673 10	DRUCKFARBEN U. HILFSMITTEL 1)	T	138 698	139 474	151 708	847 386	872 558	945 036
4673 50	DRUCKEREIHILFSMITTEL	T	14 504	15 347	16 081	62 515	69 908	78 689
4673	INSGESAMT		-	-	-	909 901	942 466	1 023 725
4674 10	UNTERRICHTS- U. KUENSTLERFARBEN	T	1 327	1 293	1 199	30 549	29 131	27 004
4674 90	FARBEN FUER DEN UNTERRICHT	T	2 668	2 791	2 575	45 912	47 853	45 683
4674	KUENSTLERFARBEN	T	3 994	4 084	3 775	76 461	76 984	72 687
	INSGESAMT							
4677 00	ZUBEREITETE SIKKATIVE	T	7 716	6 420	6 961	37 458	27 040	26 015
4679 10	KITTE U. SPACHTELMASSEN	T	-	-	12 471	-	-	44 452
4679 50	GLASER- U.AE. KITTE	T	132 008	133 621	138 021	84 145	98 165	121 785
4679	SPACHTELMASSEN	T	-	-	150 492	-	-	166 237
	INSGESAMT							
4711 10	VITAMINE U. HORMONE	-	-	-	-	578 972	607 978	704 374
4711 50	PROVITAMINE U. VITAMINE	-	-	-	-	301 405	319 624	357 699
4711	HORMONE	-	-	-	-	880 377	927 602	1 062 073
	INSGESAMT							
4713 00	ENZYME (OHNE LAB)	-	-	-	-	38 694	40 835	41 831
4715 10	ALKALOIDE, GLYKOSIDE U. DEREN DERIVATE	-	-	-	-	-A	-A	-A
4715 50	GLYKOSIDE	-	-	-	-	-A	-A	-A
4715	ALKALOIDE	-	-	-	-	228 346	221 940	239 706
	INSGESAMT							
4717 10	ANTIBIOTIKA (PRIMAERPRODUKTION)	T *	-A	-A	-A	-	-	-
4717 50	PENICILLINE	T *	1 461	1 337	1 645	-	-	-
4717	ANDERE ANTIBIOTIKA	-	-	-	-	176 751	178 677	184 624
	INSGESAMT							
4719 00	ZUBEREITETE DROGEN U. EXTRAKTE	-	-	-	-	229 828	243 187	287 345
4740 10	BULKWARE FUER HUMAN-PHARMAZEUTISCHE SPEZIALITAETEN	-	-	-	-	280 706	282 621	353 097
4741 10	HUMAN-PHARMAZ. SERA U. IMPFSTOFFE	-	-	-	-	74 410	72 117	95 233
4741 50	SERA	-	-	-	-	80 383	74 075	71 215
4741	IMPFSTOFFE	-	-	-	-	154 793	146 192	166 448
	INSGESAMT							
4744 00	HOMOEOPATHISCHE PRAEPARATE	-	-	-	-	73 988	69 004	75 797
4747 10	HUMAN-PHARMAZEUTISCHE SPEZIALITAETEN	-	-	-	-	312 607	309 364	320 044
4747 50	PENICILLINE U. KOMBINATIONEN AUS PENICILLINEN U. STREPTOMYCINEN	-	-	-	-	12 453 611	12 868 427	13 703 929
4747 90	HORMONELLE CONTRACEPTIVA	-	-	-	-	12 766 218	13 177 791	14 023 973
4747	SONST. HUMAN-PHARMAZ. SPEZIALITAETEN	-	-	-	-	-	-	-
	INSGESAMT							
4770 10	BULKWARE FUER VETERINAER-PHARMAZEUTISCHE SPEZIALITAETEN	-	-	-	-	15 770	14 080	15 463
4771 10	VETERINAER-PHARMAZEUTISCHE SERA U. IMPFSTOFFE	-	-	-	-	2 885	2 286	2 754
4771 50	SERA	-	-	-	-	58 593	62 351	55 425
4771	IMPFSTOFFE	-	-	-	-	61 478	64 637	58 179
	INSGESAMT							
4779 00	SONST. VETERINAER-PHARMAZEUTISCHE ERZEUGNISSE	-	-	-	-	245 488	236 589	241 854
4791 10	DENTALMEDIZINISCHE ERZEUGNISSE	K6	39 596	36 268	65 476	39 912	37 218	39 797
4791 90	DENTALZEMENT U.A.ZAHNFUELLSTOFFE	-	-	-	-	122 385	109 123	125 844
4791	SONST. DENTALMED. ERZEUGNISSE	-	-	-	-	162 297	146 341	165 641
	INSGESAMT							
4794 10	VERBANDZEUG, WATTE, PFLASTER, NAHTMATERIAL, ROENTGEN-KONTRASTMITTEL	-	-	-	-	43 310	50 514	50 854
4794 30	VERBANDZEUG U. WATTE MIT MEDIKAMENTOESEN STOFFEN GETRAENKT ODER UEBERZOGEN	-	-	-	-	168 466	179 879	183 650
4794 50	PFLASTER (NICHT AUS GUMMI)	-	-	-	-	-A	-A	-A
4794 70	CHIRURGISCHES NAHTMATERIAL	-	-	-	-	-A	-A	-A
4794	ROENTGEN-KONTRASTMITTEL U.AE.	-	-	-	-	-A	-A	-A
	INSGESAMT					522 799	554 240	625 888

1) FUER GRAFISCHE ZWECKE.

10 PRODUKTION NACH GUETERARTEN UND GUETERKLASSEN

MELDE- NR	ERZEUGNIS	EINHEIT	M E N G E			W E R T I N 1000 DM		
			1981	1982	1983	1981	1982	1983
4797 00	DESINFIZIATIONSMITTEL	-	-	-	-	218 633	221 188	228 998
4799 00	SONST. CHEMISCH-PHARMAZEUTISCHE ERZEUGNISSE	-	-	-	-	239 090	244 979	290 996
4912 10	GELATINE (OHNE GELATINERIVATE)	T	2 180	2 258	2 887	30 018	35 384	44 165
4912 40	FOTOGELATINE	T	9 318	9 770	9 755	71 663	88 548	91 112
4912 50	SPEISEGELATINE	T	3 339	3 576	3 738	27 370	33 115	35 465
4912 80	PHARMAZEUTISCHE GELATINE	T	881	925	721	3 095	4 133	2 761
4912	TECHNISCHE GELATINE	T	15 718	16 529	17 101	132 146	161 180	173 503
4912	INSGESAMT	T						
4913 00	KASEINKALTLEIME, BER. AUF TROCKENSUBSTANZ	T	9 708	10 071	8 741	23 267	24 577	21 541
4914 20	GLUTINLEIME	T	7 688	7 505	5 818	24 279	23 886	21 012
4914 90	HAUT-, KNOCHEN-, LEDERLEIM	T	854	791	862	2 171	2 045	2 237
4914	SPEZIALLEIM AUF GLUTINBASIS	T	8 542	8 296	6 680	26 450	25 931	23 249
4914	INSGESAMT	T						
4915 00	PFLANZLICHE KLEBSTOFFE 1)	T	70 092	71 618	70 623	204 970	251 356	238 854
4917 11	SYNTHETISCHE KLEBSTOFFE 1)	T						
4917 13	WASSERLOESLICH IN WASSRIGER EMULSION ODER DISPERSION	T		163 608	165 300		441 944	461 405
4917 19	IN ORGANISCHEN LOESEMITTELN	T		47 123	50 070		209 183	234 462
4917	UNGELOESTE U.A.	T	219 438	19 045	22 880	717 818	102 849	120 255
4917	INSGESAMT	T	219 438	229 776	238 250	717 818	753 976	816 122
4918 00	SCHMELZKLEBSTOFFE	T		34 317	34 753		113 668	128 083
4919 00	SONST. KLEBSTOFFE 1)	T	143 769	67 747	73 428	148 587	33 956	35 828
4921 40	GERBSTOFFE	T						
4921 70	SYNTHETISCHE GERBSTOFFE	T						
4921 91	ORGANISCHE, BER. AUF REINGERB- STOFF	T	29 078	30 388	34 239	86 825	94 767	111 765
4921	ANORGANISCHE	T	-A	-A	-A	-A	-A	-A
4921	SONST. GERB- U. HILFSGERBSTOFFE	T	-A	-A	-A	-A	-A	-A
4921	INSGESAMT	T	89 426	83 005	87 009	193 855	191 985	207 991
4922 40	LEDER- U. PELZHILFSMITTEL 2)	T						
4922 91	LEDERIMPRAGNIER- U. LEDER- ZURICHTEMITTEL	T	28 446	28 870	32 016	108 142	121 282	140 890
4922	SONST. LEDER- U. PELZHILFSMITTEL	T	23 311	24 185	25 495	59 762	63 759	70 405
4922	INSGESAMT	T	51 757	53 055	57 511	167 904	185 041	211 295
4923 20	TEXTILHILFSMITTEL 2)	T						
4923 41	SCHMAELZ- U. BATSMITTEL	T	17 126	16 561	17 197	59 909	60 980	66 417
4923 45	SCHLICHTENMITTEL, GRIFFVARIATOREN	T	27 430	27 167	30 710	107 088	107 758	128 137
4923 49	HYDROPHOBIER-, IMPRAGNIERMITTEL	T	10 711	11 222	12 070	46 129	50 656	57 527
4923 70	KNITTERFREI-, KRUMPFREI- U. AE. MITTEL U. HILFSMITTEL	T	43 422	46 240	50 090	124 274	145 983	165 056
4923 90	KONSERVIERUNGSMITTEL	T	2 091	2 493	2 968	22 585	24 117	28 108
4923	SONST. TEXTILHILFSMITTEL	T	65 770	70 831	76 627	369 089	390 399	434 636
4923	INSGESAMT	T	166 550	174 514	189 662	729 074	779 893	879 881
4924 00	PAPIERHILFSMITTEL 2)	T	45 241	41 271	38 175	129 173	109 514	104 988
4927 11	ORGANISCHE GRENZFLAECHEAKTIVE STOFFE UND ZUBEREITUNGEN, BER. AUF AKTIVSUBSTANZ	T						
4927 14	ORGANISCHE GRENZFLAECHEAKTIVE STOFFE FUER	T						
4927 17	LEDER U. PELZE	T	-A	-A	-A	-	-	-
4927 19	DARUNTER ZUM ABSATZ BESTIMMT	T	8 589	9 233	9 134	36 526	35 406	41 821
4927 51	TEXTILIEN	T	14 909	12 853	13 689	-	-	-
4927 54	DARUNTER ZUM ABSATZ BESTIMMT	T	13 340	11 336	12 366	67 486	64 641	70 403
4927 57	PAPIER	T	-A	-A	-A	-	-	-
4927 59	DARUNTER ZUM ABSATZ BESTIMMT	T	-A	-A	-A	-	-	-
4927	WASCHMITTEL U.A.	T	404 326	391 614	396 492	-	-	-
4927	DARUNTER ZUM ABSATZ BESTIMMT	T	321 988	318 631	324 371	892 553	898 919	961 724
4927	ORGANISCHE GRENZFLAECHEAKTIVE ZUBEREITUNGEN FUER	T						
4927	LEDER U. PELZE	T	34 723	35 268	35 075	109 326	117 995	119 521
4927	TEXTILIEN	T	34 712	34 106	35 745	184 171	182 278	192 931
4927	PAPIER	T	-A	-A	-A	-A	-A	-A
4927	WASCHMITTEL U.A.	T	40 448	47 443	35 702	104 717	130 751	152 400
4927	INSGESAMT	T	454 030	456 423	452 709	1 395 812	1 431 853	1 540 194
4931 00	ZUBEREITETE ADDITIVES FUER MINE- RALOELE (OHNE TETRAAETHYLEI)	T	90 726	82 641	91 937	292 282	295 804	331 366
4932 00	SCHMIERFETTE MIT EINEM MINERAL- OELGEHALT UNTER 70 VH	T	4 293	6 246	6 900	45 212	49 590	54 783
4933 11	INDUSTRIEREINIGER; SCHLEIF- U. POLIERPASTEN	T						
4933 12	WASSERENTHAERTUNGSMITTEL	T	93 261	71 679	49 615	144 644	124 809	124 767
4933 13	REINIGUNGS- U. ENTFETTUNGSMIT- TEL FUER TECHNISCHE ZWECKE	T	68 112	69 045	75 545	154 899	162 812	179 783
4933 15	REINIGUNGS- U. DESINFIZIATIONS- MITTEL FUER DIE ERNAEHRUNGS- WIRTSCHAFT	T	77 609	76 373	80 959	172 020	188 314	202 975
4933 17	PHOSPHATIERUNGS- U. PASSIVIE- RUNGSMITTEL	T	20 398	19 732	20 137	47 881	46 666	48 100
4933	ROSTLOESEMITTEL	T	2 473	2 705	2 316	15 396	15 560	14 723

1) OHNE KAUSCHUKKLEBESTOFFE.- 2) OHNE GRENZFLAECHEAKTIVE STOFFE U. ZUBEREITUNGEN.

10 PRODUKTION NACH GUETERARTEN UND GUETERKLASSEN

MELDE- NR	ERZEUGNIS	EINHEIT	M E N G E			W E R T I N 1000 DM		
			1981	1982	1983	1981	1982	1983
4933 19	SONST. INDUSTRIEREINIGER	T	29 867	29 170	32 514	92 284	93 121	108 071
4933 50	SCHLEIFFASTEN, -EMULSIONEN, POLIERPASTEN	T	17 541	14 805	13 088	27 470	26 247	25 433
4933	INSGESAMT	T	309 261	283 509	274 174	654 594	657 529	703 852
	FLOTATIONS- U. GIESSEREIHILFS- MITTEL							
4934 20	FLOTATIONSMITTEL	T	-A	-A	-A	-A	-A	-A
4934 51	KERNBINDEMITTEL	T	116 859	127 335	125 261	175 180	179 012	172 680
4934 55	SI-PAKETE	T	-A	-A	-A	-A	-A	-A
4934 59	SONST. GIESSEREIHILFSMITTEL	T	220 258	198 224	242 284	222 988	228 835	254 975
4934	INSGESAMT	T	420 673	404 884	434 689	479 219	488 992	513 930
4935 00	ROSTSCHUTZMITTEL	T	6 358	5 525	8 508	28 619	25 293	37 845
4936 00	ZUSAMMENGESETZTE KATALYSATOREN	T	21 698	19 559	23 065	243 490	219 380	267 011
4937 00	FEIN- U. LABORCHEMIKALIEN	T	28 185	28 556	21 136	367 907	400 361	367 749
4938 00	KAUTSCHUKHILFSMITTEL (OHNE KON- SERVIERUNGSMITTEL)	T	32 079	31 924	37 380	176 050	185 030	215 805
4939 00	SONSTIGE HILFSMITTEL	T	311 893	334 565	307 727	993 437	1 061 095	1 132 923
	BITUMEN-DACH- UND DICHTUNGS- MATERIALIEN							
	BITUMEN-DACH- UND DICHTUNGS- BAHMEN AUS							
4941 11	ROHDACHPAPPE	1000 M2	69 729	53 046	53 807	144 208	110 497	99 967
4941 15	GLASVLIES	1000 M2	72 798	62 430	57 876	123 929	117 515	110 607
4941 19	ANDEREM MATERIAL	1000 M2						
4941 70	DACH-U. DICHTUNGSPLETTEN, AUCH FUEHR BAUWERKSISOLIERUNGEN	1000 M2	76 426	84 185	87 696	363 433	440 304	482 280
4941	INSGESAMT	1000 M2	218 953	199 661	199 379	631 570	668 316	692 854
	BAUTENSCHUTZMITTEL U. VERWANDTE ERZEUGNISSE							
4942 12	BETONZUSATZMITTEL U.AE.	T	72 128	75 820	77 695	123 786	128 378	125 047
4942 14	ENTSCHALUNGSMITTEL	T	5 082	5 993	6 381	9 707	12 591	13 546
4942 17	BITUMINOESE ANSTRICHMITTEL	T	73 933	72 977	70 349	103 375	115 744	117 998
4942 21	FUGENDICHTUNGSMASSEN AUF KUNST- STOFFBASIS	T	22 346	24 383	34 471	224 815	238 843	311 477
	SPACHTEL- U. VERGUSSPASSEN, AB- DICHTUNGSKITTE U. DICHTUNGS- BAENDER							
4942 23	BITUMINOES	T	14 874	13 292	11 203	27 079	29 039	26 574
4942 25	AUF KUNSTSTOFFBASIS	T	17 104	15 038	14 167	63 927	66 609	71 717
4942 27	MINERALISCH	T	46 688	46 469	52 792	40 059	47 640	54 685
4942 31	SCHUTZBESCHICHTUNGEN FUEHR MINE- RALISCHEN UNTERGRUND, OEL- U. CHEMIKALIENRESISTENT	T		8 859	10 652		79 423	87 298
4942 35	IMPRAGNIERMITTEL	T		1 221	1 478		5 860	6 617
4942 39	SONST. BAUTENSCHUTZMITTEL	T	56 237	45 242	49 791	179 239	90 500	105 542
4942 40	HOLZSCHUTZMITTEL	T	50 036	46 300	48 849	158 761	157 331	176 240
4942 70	FEUERSCHUTZMITTEL F. BAUSTOFFE	T	2 823	2 327	3 159	16 596	14 911	19 543
4942	INSGESAMT	T	361 251	357 921	380 987	947 344	986 869	1 116 284
4943 00	DESTILLIERTE U. PRAEPARIERTE TEERE	T	4 028	4 421	-A	2 598	3 125	-A
4945 00	ISOLIERMASSEN FUEHR DIE ELEKTRO- INDUSTRIE	T	7 563	7 298	6 835	71 073	77 722	76 383
4947 00	FEUERLOESCHMITTEL (NUR GEMISCHE U. LADUNGEN FUEHR FEUERLOESCHGE- RAETE, -GRANATEN U. -BOMBEN)	T	20 108	26 035	19 914	27 316	38 754	40 219
	FOTOCHEMISCHE ERZEUGNISSE, NICHT BELICHTET							
4952 10	ROENTGENROLLEN- U. -FORMATFILME	1000 M2	-A	-A	-A	-A	-A	-A
4952 20	FORMATFILME, PLATTEN AUS GLAS	1000 M2	-A	-A	-A	-A	-A	-A
4952 30	KINEMATOGRAFISCHE FILME	1000 M2	-A	-A	-A	-A	-A	-A
4952 40	ROLLFILME FUEHR TECHN. ZWECKE	1000 M2	-A	-A	-A	-A	-A	-A
	ANDERE ROLLFILME							
4952 52	OHNE RANDLOCHUNG	1000 M2	-A	-A	-A	-A	-A	-A
4952 56	MIT RANDLOCHUNG (KLEINBILD- FILME)	1000 M2	-A	-A	-A	-A	-A	-A
	FOTOGRAFISCHE PAPIERE, KARTEN U. GEWEBE (OHNE OEL- U. LICHTPAUS- PAPIERE)							
4952 62	BILDPAPIERE	1000 M2	-A	-A	-A	-A	-A	-A
4952 65	ELEKTROSTATISCHE PAPIERE	1000 M2	157 621	148 333	165 977	59 153	56 830	70 891
4952 69	TECHNISCHE FOTOPAPIERE 1)	1000 M2	105 767	128 586	130 015	484 940	551 018	471 746
4952 70	ENTWICKLER	T	13 175	15 079	14 737	75 842	70 362	60 636
4952 80	FIXIERSALZ	T	8 564	9 967	10 413	37 571	41 774	35 489
4952 90	SONST. FOTOCHEM. HILFSMITTEL	-	-	-	-	84 527	89 487	71 804
4952	INSGESAMT	-	-	-	-	1 526 895	1 665 810	1 488 965
4953 00	VORBESCHICHTETE (SENSIBILISIERTE) DRUCKFORMEN, NICHT BELICHTET	-	-	-	-	-	-	527 739
4955 00	UNBESPIELTE MAGNETTONBAENDER U. -TONFILME U.A. MAGNETOGRAMM- TRAEGER	-	-	-	-	-A	-A	-A
	SEIFEN							
4961 11	FEINSEIFEN	T						
4961 15	MEDIZINALSEIFEN	T	86 635	72 329	69 302	360 741	322 707	318 740
4961 20	HAUSHALTSKERNSEIFEN	T	3 048	3 965	3 564	7 273	9 962	9 295

1) EINSCHL. BILDPAPIERE.

10 PRODUKTION NACH GUETERARTEN UND GUETERKLASSEN

MELDE- NR	ERZEUGNIS	EINHEIT	M E N G E			W E R T I N 1000 DM		
			1981	1982	1983	1981	1982	1983
4961 31	RASIERSEIFEN	T	249	407	386	3 082	5 340	5 432
4961 51	SCHMIERSEIFEN	T	17 799	18 121	17 904	41 268	44 848	48 271
4961 55	FLUESSIGE SEIFEN	T	7 051	9 094	10 215	19 214	36 616	33 056
4961 70	SEIFENFLOCKEN, -SPAENE, -NADELN	T	5 597	5 025	5 576	9 009	8 326	9 133
4961 80	INDUSTRIESEIFEN	T	2 200	2 327	1 923	3 493	3 471	2 889
4961 90	SONST. SEIFEN	T	1 577	938	1 107	3 888	2 480	2 843
4961	INSGESAMT	T	124 140	112 206	109 978	447 785	433 750	429 659
WASCH-, SPUEL- U. REINIGUNGSMITTEL								
VOLLWASCHMITTEL								
UEBERWIEGEND								
4965 13	FUER DEN HAUSGEBRAUCH	T	652 358	671 558	28 464	1 520 188	1 643 662	79 690
4965 17	FUER GEWERBLICHE ZWECKE	T						
HAUPTWASCHMITTEL BIS 60 C								
UEBERWIEGEND								
4965 21	FUER DEN HAUSGEBRAUCH	T	36 925	39 499	9 670	63 982	70 763	19 613
4965 25	FUER GEWERBLICHE ZWECKE	T						
SPEZIAL- U. FEINWASCHMITTEL								
4965 31	PULVERFOERMIG	T	62 373	56 793	63 750	224 447	193 647	236 278
4965 35	FLUESSIG	T						
WASCHHILFSMITTEL (OHNE LEDER-, PELZ- U. TEXTILHILFSMITTEL)								
4965 41	WASCHWEICHSPUELMITTEL	T	416 055	410 689	384 289	444 052	458 057	450 894
4965 49	SONST. WASHILFSMITTEL	T	11 095	11 367	10 121	28 779	30 579	32 378
GESCHIRRSPUELMITTEL								
4965 52	HANDGESCHIRRSPUELMITTEL	T	135 932	132 220	141 994	261 363	256 017	274 380
MASCHINENGESCHIRRSPUELMITTEL								
4965 54	PULVERFOERMIG	T	75 679	57 765	53 048	195 623	136 927	116 593
4965 57	FLUESSIG	T						
ANDERE HAUSHALTSREINIGUNGSMITTEL								
AUF DER BASIS GRENZFLAECHE- AKTIVER STOFFE								
4965 61	FLUESSIG	T	115 979	128 669	110 922	224 300	252 049	244 213
4965 69	ANDERE	T	5 492	3 788	3 218	20 800	16 207	14 993
4965 70	SCHUEERMITTEL	T	34 519	34 006	33 567	63 606	62 058	64 901
4965 90	HANDREINIGUNGSMITTEL	T	22 436	22 211	22 658	41 298	44 325	47 433
4965	INSGESAMT	T	1 568 843	1 597 710	1 540 543	3 088 438	3 260 534	3 313 277
ALKOHOLISCHE DUFT- U. HYGIENE- WASSER (OHNE AETHERISCHE OELE U. RIECHSTOFFE)								
4971 10	DUFTWASSER	T	3 478	4 342	3 789	279 964	269 988	253 968
4971 51	GESICHTSWASSER	T	1 322	1 474	1 492	50 763	57 529	56 273
4971 55	RASIERWASSER	T	2 760	2 660	2 822	151 338	170 208	154 746
4971	INSGESAMT	T	7 561	8 476	8 103	482 065	497 725	464 987
4972 00	PARFUEMS (EINSCHL. RIECHKISSEN, -BLAETTER, -SALZE U. DUFTKARTEN)	T	224	224	233	47 936	56 458	79 673
HAUTPFLEGEMITTEL								
SONNENSCHUTZMITTEL								
4973 10	SONST. HAUTPFLEGEMITTEL	T	3 754	4 962	5 596	91 640	153 430	147 500
CREMEFOERMIG								
4973 91	ANDERE	T	35 257	27 729	27 331	902 156	800 727	839 353
4973 99	ANDERE	T						
4973	INSGESAMT	T	39 010	42 948	46 505	993 796	1 179 263	1 285 040
4974 00	PUDER (OHNE MEDIZINISCHE)	T	1 362	1 406	1 344	38 277	46 528	46 093
MUNDPFLEGEMITTEL								
4975 10	ZAHNPASTEN, -SEIFEN, -PULVER	T	27 643	28 010	32 109	369 455	405 862	475 548
4975 40	ZAHN- U. MUNDWASSER	T	5 725	5 713	6 148	115 871	120 665	131 021
4975 70	MITTEL ZUR REINIGUNG U. BEFESTIGUNG VON KUENSTL. GEBISSEN	T						
4975	INSGESAMT	T	33 369	33 723	38 256	485 326	526 527	606 569
HAARPFLEGEMITTEL								
4976 10	KOPF- U. HAARWASSER	T	5 027	3 483	4 049	80 937	71 382	80 551
HAARWASCHMITTEL								
4976 21	FLUESSIGE	T	56 395	59 658	59 201	379 476	409 357	399 681
4976 29	ANDERE	T	280	191	374	5 837	6 019	8 539
4976 41	HAARSPRAYS	T	24 715	25 648	24 821	243 976	303 013	309 177
4976 45	HAARFESTIGER (AUCH TOENEND)	T	9 231	8 258	8 369	222 597	215 201	224 221
4976 70	HAARFARBEN, -BLEICHMITTEL, -TOENUNGEN	T	6 376	5 922	6 377	177 739	186 862	201 956
4976 91	DAUERWELLMITTEL	T	3 751	3 935	3 332	73 637	81 173	80 074
4976 99	FIXIER- U. SONST. HAARPFLEGE- MITTEL	T	14 026	13 544	16 145	234 043	227 615	276 852
4976	INSGESAMT	T	119 800	120 640	122 669	1 418 242	1 500 622	1 581 051
SCHOENHEITSPFLEGEMITTEL								
4977 10	LIPPENPFLEGEMITTEL	T	325	373	463	83 684	89 015	108 984
4977 91	NAGELPFLEGEMITTEL	T	1 313	1 564	1 446	73 468	97 306	105 338
4977 95	AUGENPFLEGEMITTEL	T	583	631	707	79 263	88 613	96 914
4977	INSGESAMT	T	2 221	2 568	2 616	236 415	274 934	311 236
BADEZUSATZMITTEL								
4978 11	SCHAUM- U. CREMEBAEDER	T	72 476	6 874	6 597	429 303	75 141	76 808
4978 15	DUSCHBAEDER	T						
4978 90	SONST. BADEZUSATZMITTEL	T						
4978	INSGESAMT	T	72 476	74 118	84 469	429 303	446 030	512 741
ANDERE KOERPERPFLEGEMITTEL								
4979 10	DESODORANTIEN FUER DIE KOERPER- PFLEGE	-	-	-	-	263 622	312 766	356 344
4979 50	RASIERCREMES, AUCH IN AEROSOL- FORM	T	1 813	1 592	1 795	28 814	27 401	28 973
4979 90	SONST. KOERPERPFLEGEMITTEL	-	-	-	-	85 743	84 479	103 224
4979	INSGESAMT	-	-	-	-	378 179	424 646	488 541

10 PRODUKTION NACH GUETERARTEN UND GUETERKLASSEN

MELDE- NR	ERZEUGNIS	EINHEIT	M E N G E			W E R T I N 1000 DM		
			1981	1982	1983	1981	1982	1983
SELBSTKLEBBAENDER (OHNE GUMMIER- TES U AE. PAPIER)								
4981 10	MIT KUNSTSTOFFOLIEN ALS TRAEGERMATERIAL	265 503	268 106	297 188
4981 90	MIT SONST. TRAEGERMATERIAL	185 611	194 325	208 663
4981	INSGESAMT	451 114	462 431	505 851
BLEISTIFTE U. CHEMISCHER BUERO- BEDARF								
4985 12	BLEISTIFTE	1000 GROS	3 384	1 739	1 925	85 918	47 934	53 544
4985 13	FARB-, KOPIER- U. SONST. HOLZ- STIFTE	1000 GROS		1 015	1 128		28 285	34 697
MINEN FUER BLEI-, FARB- U. KOPIERSTIFTE								
4985 15	BIS 0,9 MM DURCHMESSER	1000 GROS	1 829	1 017	1 237	22 096	5 846	7 192
4985 16	UEBER 0,9 MM DURCHMESSER	1000 GROS		658	908		9 705	8 185
4985 17	SCHREIB-, ZEICHENKREIDE U. -KOHLE U. AE.	1000 GROS	427	320	306	9 555	8 199	8 129
RADIERER								
4985 18	AUS KAUTSCHUK	T	.	1 321	1 132	.	33 762	31 919
4985 19	AUS KUNSTSTOFF	T	.	1 671	2 254	.	23 188	29 192
FARBBAENDER								
AUS GEWEBE								
4985 22	SCHREIBBAENDER BIS 19 MM	1000 ST	26 113	21 488	20 729	117 895	67 122	67 706
4985 24	DRUCKBAENDER AB 19 BIS 220 MM	1000 ST		2 349	2 583		26 365	21 170
4985 26	FARBTUECHER UEBER 220 MM	1000 M2	11 966	5 842	5 288	28 709	36 378	47 652
		1000 ST		1 007	938		36 721	32 288
4985 29	SONST. ART	1000 ST		14 333	20 230		36 378	47 652
FARBEN FUER VERVIELFAELTIGUNGS- APPARATE (ABZIEHFARBEN)								
4985 30	TINTEN, FARBEN FUER STEMPEL- KISSEN U. FARBBAENDER	T	673	501	468	7 789	5 399	4 547
4985 40	TUSCHEN	T	1 305	970	978	45 441	31 749	33 882
4985 61	KOHLEPAPIER FUER MEHRMALIGE BENUTZUNG	T	.A	.A	.A	.A	.A	.A
4985 63	EINMAL KOHLEPAPIER	T	1 518	1 231	1 169	37 980	31 510	27 167
4985 65	EINMAL KOHLEPAPIER	T	19 829	17 592	14 756	59 540	54 745	44 663
4985 65	HANDDURCHSCHREIBEPAPIER	T	497	491	543	11 556	11 213	11 145
4985 67	SPIRIT-CARBON	T	998	920	831	24 039	22 046	19 765
4985 70	DAUERSCHABLONEN (OHNE SOLICHE AUS METALL)	T	.A	.A	.A	.A	.A	.A
		1000 ST	.A	.A	.A	.A	.A	.A
4985 91	PRAEPARIERTE DURCHSCHREIBEPAP- PIERE	T	86 085	104 938	125 793	353 748	409 510	496 928
4985 98	SONST. CHEMISCHER BUEROBEDARF (OHNE DRUCKFARBEN, KLEBSTOFFE, SELBSTKLEBBAENDER, OEL- U. LICHTPAUSPAPIERE)	91 722	80 837
4985	INSGESAMT	923 590	993 737	1 070 988
PUTZ- U. PFLEGEMITTEL								
SCHUHPFLEGEMITTEL								
4991 21	SCHUHCREME	T	2 551	2 319	2 136	59 683	57 692	57 335
4991 29	ANDERE SCHUHPFLEGEMITTEL	T	3 220	4 232	3 861	68 990	101 197	86 727
4991 31	SONST. LEDERPUTZ- U. LEDER- PFLEGEMITTEL	T	4 066	3 557	3 297	23 933	13 115	10 282
4991 40	FUSSBODENREINIGUNGSMITTEL	T	40 632	39 862	37 445	92 968	89 448	81 777
FUSSBODENPFLEGEMITTEL								
4991 51	BOHNERWACHS	T	3 774	3 030	2 636	16 320	15 211	12 862
4991 55	SELBSTGLAENZENDE FUSSBODEN- PFLEGEMITTEL	T	22 057	21 354	19 996	92 220	83 430	83 068
4991 59	ANDERE FUSSBODENPFLEGEMITTEL	T	4 681	5 135	5 151	9 681	11 223	11 071
4991 60	MOEBELPFLEGEMITTEL	T	929	908	984	9 890	10 402	11 489
AUTOPFLEGEMITTEL								
4991 71	AUTOWASCHMITTEL	T	3 595	4 025	4 128	9 605	9 514	9 980
4991 73	AUTOLACKPFLEGEMITTEL	T	6 252	7 688	8 099	34 648	42 014	38 570
4991 75	AUTOCHROMPFLEGEMITTEL	T	357	315	311	3 036	2 473	2 664
4991 77	DEFROSTER U. ANTIBESCHLAGMITTEL	T	8 113	13 024	10 837	22 106	43 867	28 323
4991 79	SONST. AUTOPFLEGEMITTEL	T	8 324	12 988	8 789	40 558	40 826	46 173
4991 81	FENSTERPUTZMITTEL	T	21 441	23 166	22 889	65 856	72 306	74 036
4991 84	HERDPUTZMITTEL	T	3 532	3 448	1 650	31 185	31 414	15 756
4991 87	ROHR- U. WC-REINIGER	T	56 578	59 221	61 199	163 730	168 160	173 828
4991 90	SONST. PUTZ- U. PFLEGEMITTEL	T	29 565	29 205	31 000	134 154	134 177	149 096
4991	INSGESAMT	T	219 667	233 477	224 408	878 563	926 469	893 037
KONSERVIERUNGSMITTEL								
4993 11	FUER LEBENSMITTEL	T	12 308	11 871	12 070	39 070	41 378	42 201
4993 80	FUER SONST. ZWECKE	T	12 791	14 312	15 713	59 443	52 796	65 929
4993	INSGESAMT	T	25 099	26 183	27 783	98 513	94 174	108 130
4994 00	KUENSTLICHER SUESSSTOFF	T	.A	.A	.A	.A	.A	.A
PULVER, SPRENGSTOFFE, PYROTECHNI- SCHE ERZEUGNISSE								
4996 10	PULVER U. SPRENGSTOFFE	T	64 057	61 030	63 198	146 092	160 059	151 882
4996 40	PYROTECHNISCHE ERZEUGNISSE	T	11 009	10 803	12 075	118 317	111 327	124 462
4996 71	ZUENDHUETCHEN, SPRENGKAPSELN, U. A. ZUENDER	1000 ST	.A	.A	.A	.A	.A	.A
4996 75	ZUENDSCHNUEERE	1000 M	.A	.A	.A	.A	.A	.A
4996	INSGESAMT	341 767	343 243	348 111
GLUEHNSTRUEMPFE, ZUENDHOELZER U. A. ZUENDWAREN								
4997 10	GLUEHNSTRUEMPFE	1000 ST	.A	.A	.A	.A	.A	.A
4997 30	ZUENDHOELZER 1)	KISTEN	59 913	51 388	46 690	36 075	35 613	29 916
4997 50	GASZUENDPILLEN, ZUENDSTEINE U. A.	T	-	-	-	-	-	-
4997 70	WAREN AUS LEICHT ENTZUENDLICHEN STOFFEN	T	.A	.A	.A	.A	.A	.A
4997	INSGESAMT	66 461	65 023	57 008
4998 00	VEREDLUNGSARB. FUER EIG. RECHNUNG	597 884	580 991	633 704

1) KISTE MIT ETWA 500 000 HOELZERN.

10 PRODUKTION NACH GÜTERARTEN UND GÜTERKLASSEN

MELDE- NR	ERZEUGNIS	EINHEIT	M E N G E			W E R T I N 1000 DM					
			1981	1982	1983	1981	1982	1983			
4999 11	SONST. CHEMISCHE ERZEUGNISSE	T	38 204	41 051	45 755	223 052	222 448	258 214			
4999 19	KERZEN ALLER ART	T	622	807	792	7 045	7 320	7 362			
4999 50	SONST. WACHSWAREN	-	-	-	-	15 356	9 388	9 016			
4999 90	RAUMSPRAYS	-	-	-	-	1 051 461	1 106 458	1 230 848			
4999	SONST. CHEMISCHE ERZEUGNISSE	-	-	-	-	1 296 914	1 345 614	1 505 440			
4999	INSGESAMT	-	-	-	-	-	-	-			
4096 00	LOHNVEREDLUNGSARBEITEN AN CHEMI- SCHEN ERZEUGNISSEN	-	-	-	-	245 751	225 915	251 045			
BUEROMASCHINEN, DATENVERARBEI- TUNGSGERAETE U. -EINRICHTUNGEN											
SCHREIBMASCHINEN OHNE RECHENWERK											
5011 21	SCHREIBMASCHINEN ELEKTRONISCH	T ST	9 718 609 497 2 116 126 240	7 095 471 875	8 415 565 576	704 918 63 434	612 673	677 710			
5011 24	ELEKTROMECHANISCH BIS 12 KG	T ST		3 042 237 699 2 137	1 607 80 901 2 632						
5011 25	UEBER 12 KG	T ST									
5011 27	MECHANISCH	T ST									
5011 70	TEXTAUTOMATEN	T ST									
5011 90	SONST. SCHREIB- U. SCHRIFT- SCHUTZMASCHINEN, Z.B. SCHREIB- MASCHINEN MIT UEBERTRAGUNGSEIN- RICHTUNG AUF AUFEICHNUNGSTRAE- GER, NOTENSCHREIBMASCHINEN	T ST	103 4 524		26 059 122 962	204 031 92 206	91 896 108 760				
5011 09	ZUBEHOER, EINZEL- U. ERSATZTEILE	T	2 200	2 137	2 632	917 373	908 910	878 366			
5011	INSGESAMT	-	-	-	-	-	-	-			
RECHENMASCHINEN											
5013 30	RECHENMASCHINEN, Z.B. DATENER- FASSUNGSGERAETE AUF ADDIERMA- SCHINENBASIS, EIN-, ZWEI-, DREI- U. VIERSPEZIESRECHENMASCHINEN	T ST	-A -A	- -	- -	-A	-	-			
ELEKTRONISCHE TISCH- U. TASCHEN- RECHNER											
5013 91	DRUCKEND	T ST	-A -A	-A -A	-A -A	-A	-A	-A			
5013 95	NICHT DRUCKEND	T ST	-A -A	-A -A	-A -A	-A	-A	-A			
5013 09	ZUBEHOER, EINZEL- U. ERSATZTEILE	T	-A	-A	-A	-A	-A	-A			
5013	INSGESAMT	-	-	-	-	-A	-A	-A			
ABRECHNUNGSMASCHINEN U. REGISTRIERKASSEN											
5015 70	MEHRZWECK-ABRECHNUNGSMASCHINEN	T ST	-A -A	-A -A	-A -A	-A	-A	-A			
5015 80	ANDERE ABRECHNUNGSMASCHINEN Z.B. FAKTURIER-, BUCHUNGS- MASCHINEN	T ST	- -	143 10 579	68 5 004	-	19 992	7 774			
5015 90	REGISTRIERKASSEN MIT RECHENWERK	T ST	-A -A	-A -A	-A -A	-A	-A	-A			
5015 09	ZUBEHOER, EINZEL- U. ERSATZTEILE	T	3 250	2 544	4 263	57 800	44 754	136 224			
5015	INSGESAMT	-	-	-	-	105 345	80 148	168 179			
VERVIELFAELTIGUNGS- U. ADRESSIER- MASCHINEN											
5017 14	VERVIELFAELTIGUNGSMASCHINEN BUERO-OFFSETVERVIELFAELTI- GUNGSMASCHINEN BIS DIN A4- FORMATE	T ST	361 3 751	312 3 010	268 2 587	29 026	19 028	15 888			
5017 17	UMDRUCKVERVIELFAELTIGUNGS- MASCHINEN	T ST	177 6 297	82 4 093	86 3 277	12 653	4 587	5 756			
5017 18	SCHABLONEN- U. ANDERE VER- VIELFAELTIGUNGSMASCHINEN	T ST	-A -A	-A -A	-A -A	-A	-A	-A			
5017 42	LICHTPAUSMASCHINEN U. -GERAETE LICHTPAUSMASCHINEN, -GERAETE U. -KOMBINATIONEN	T ST	-A -A	377 2 044	325 2 702	-A	10 011	11 735			
5017 47	LICHTPAUSAUTOMATEN	T ST	651 806	-A -A	-A -A	23 045	-A	-A			
5017 70	ADRESSIER- U. ADRESSENPRAEGE- MASCHINEN (AUCH KREDITKARTEN- U. AUSWEISPRAEGEMASCHINEN)	T ST	480 43 642	385 32 739	319 27 846	50 843 41 665	44 154 45 416	35 939 53 563			
5017 09	ZUBEHOER, EINZEL- U. ERSATZTEILE	T	1 280	1 284	1 289	232 563	174 243	189 678			
5017	INSGESAMT	-	-	-	-	-	-	-			

10 PRODUKTION NACH GUETERARTEN UND GUETERKLASSEN

MELDE- NR	ERZEUGNIS	EINHEIT	M E N G E			W E R T I N 1000 DM		
			1981	1982	1983	1981	1982	1983
5019 50	ANDERE BUEROMASCHINEN POSTBEARBEITUNGSMASCHINEN (BRIEFOEFFNUNGS-, BRIEFFALZ-, BRIEFSORTIER-, KUVERTIER-, FRANKIERMASCHINEN U.AE.)	T ST		520 45 631	394 46 961		60 948	65 210
5019 90	SONST. BUEROMASCHINEN (AKTENVER- NICHTER, REGISTRIERKASSEN OHNE RECHENWERK U.AE.)	T ST	4 008 129 267	3 325 92 031	3 117 91 432	153 131 27 383	91 664 29 215	76 682 27 689
5019 09 5019	ZUBEHOER, EINZEL- U. ERSATZTEILE INSGESAMT	T -	711 -	664 -	647 -	180 514 181 827	181 827 169 581	
5051 10	GERAETE U. EINRICHTUNGEN FUER DIE AUTOMATISCHE DATENVERARBEITUNG DER DIGITALEN TECHNIK KOMPAKTEINHEITEN (ZUMINDEST BESTEHEND AUS EINER ZENTRAL- EINHEIT, EINEM EINGABE- U. EINEM AUSGABEGERAET, IN EINEM GEHAUESE ZUSAMMENGEFASST)	T ST	.A .A	2 723 69 744	4 161 145 182	.A	643 103	825 307
5051 61	NICHT IN EINEM GEHAUESE ZUSAM- MENGEFASSTE ZENTRAL- U. PERI- PHERE EINHEITEN ZENTRALEINHEITEN U. PROZESSOREN	T ST	3 627 117 872	8 103 90 215	8 634 115 434	1 558 578	2 378 840	2 485 053
5051 63	SPEICHEREINHEITEN (TROMMEL-, MAGNETBANDSPEICHER U.AE.)	T ST	.A .A	14 091 186 590	14 900 260 777	.A	1 748 643	2 308 257
5051 65	EIN- U./ODER AUSGABEGERAETE TASTATUREIN- U./ODER AUS- GABEGERAETE, MIT ODER OHNE BILDSCHIRM	T ST	. .	1 490 259 871	3 971 853 829	.	284 649	597 891
5051 66	DRUCKER	T ST	. .	1 615 65 416	2 413 137 866	.	302 340	426 077
5051 67	SONST. EIN- U./ODER AUS- GABEGERAETE (LOCHKARTEN-, BELEGLESENER U.AE.)	T ST	. .	111 4 720	138 11 186	.	39 728	43 922
5051 69	ANDERE EINHEITEN (LOCHER, SORTIERGERAETE U.AE.)	T ST	1 334 38 094	960 45 317	1 435 90 626	359 546	185 011	321 670
5051	INSGESAMT	T ST	24 921 528 987	29 093 721 873	35 652 1 614 900	5 544 933	5 582 314	7 008 177
5059 00	SONSTIGER TECHNIKEN Z.B. ANALOG-, HYBRIDRECHNER	T ST	.A .A	.A .A	.A .A	.A	.A	.A
5050 07	ZUBEHOER, EINZEL- U. ERSATZTEILE ZU GERAETEN U. EINRICHTUNGEN FUER DIE AUTOMATISCHE DATENVER- ARBEITUNG LEITERPLATTEN FUER DATENVER- ARBEITUNGSGERAETE (BESTUECKT) DARUNTER ZUM ABSATZ BESTIMMT	T * ST * T STA .A 988 3 088 044	.A .A 1 087 3 659 337	.	.A	.A
5050 08	SONST. ZUBEHOER-, EINZEL- U. ERSATZTEILE	T -	. .	24 336 .	23 505 .	2 407 480 2 946 433	2 545 133 3 228 581	
5095 10 5095 50 5095	REPARATUREN AN BUEROMASCHINEN AN DATENVERARBEITUNGSGERAETEN U. -EINRICHTUNGEN INSGESAMT	-	132 488 84 374 216 862	135 766 99 577 235 343	144 657 106 139 250 796
5096 10 5096 50 5096	LOHNVEREDLUNGSARBEITEN AN BUEROMASCHINEN AN DATENVERARBEITUNGSGERAETEN U. -EINRICHTUNGEN INSGESAMT	-A .A .A 7 322	.A .A .A	.A .A 10 686
5097 10 5097 50 5097	MONTAGEN VON BUEROMASCHINEN VON DATENVERARBEITUNGSGERAETEN U. -EINRICHTUNGEN INSGESAMT	-A .A 35 012 40 014	.A .A 53 585	.A .A 26 706
5111 10 5111 50 5111	FEINKERAMISCHE ERZEUGNISSE GESCHIRR, HAUSHALTSGERAETE, TOILETTEGEGENSTAENDE AUS POR- ZELLAN (AUCH AUS HALBPORZELLAN) UNDEKORIERT (WEISSWARE) 1) DEKORIERT (GEHALT) 2) INSGESAMT	T . . .	88 214 . . .	88 943 . . .	85 961 . . .	420 609 585 791 1 006 400	435 066 589 739 1 024 805	426 973 563 456 990 429

1) EINSCHL. DER FUER DIE DEKORIERUNG IM GLEICHEN UNTERNEHMEN BESTIMMTEN ERZEUGNISSE.- 2) NUR WERTSTEIGERUNG GEGENUEBER UNDEKORIERTER WAPE.

10 PRODUKTION NACH GUETERARTEN UND GUETERKLASSEN

MELDE- NR	ERZEUGNIS	EINHEIT	M E N G E			W E R T I N 1000 DM		
			1981	1982	1983	1981	1982	1983
	FIGUREN, PHANTASIE-, EINRICHTUNGS-, SCHMUCK- U. ZIERGEGENSTAENDE AUS PORZELLAN (AUCH AUS HALBPORZELLAN)							
5115 10	UNDEKORIERT 1)	T	1 406	1 378	1 310	18 767	18 542	18 286
5115 50	DEKORIERT 2)	-	-	-	-	68 881	63 923	62 571
5115	INSGESAMT	-	-	-	-	87 648	82 465	80 857
5121 00	KUENSTLICHE ZAEHNE AUS KERAMISCHEN STOFFEN (OHNE STIFTE BZW. MIT STIFTEN AUS METALL)							
		KG	8 073	7 558	6 288			
		1000 ST	12 703	10 694	8 834	9 140	7 964	6 877
5125 00	DENTALPORZELLANMASSE	KG *	-A	-A	-A	-	-	-
	DARUNTER ZUM ABSATZ BESTIMMT	KG	-A	-A	-A	-A	-A	-A
	GESCHIRR, HAUSHALTSGERAETE U. TOILETTEGEGENSTAENDE AUS STEINGUT BZW. STEINGUTAENHL. MATERIAL							
5131 10	UNDEKORIERT 1)	T	12 942	12 653	13 562	97 135	98 497	109 655
5131 50	DEKORIERT 2)	-	-	-	-	72 459	79 075	80 354
5131	INSGESAMT	-	-	-	-	169 594	177 572	190 009
	GESCHIRR, HAUSHALTSGERAETE U. TOILETTEGEGENSTAENDE AUS FEINSTEINZEUG							
5132 10	UNDEKORIERT 1)	T	16 918	16 302	17 203	70 047	66 672	76 694
5132 50	DEKORIERT 2)	-	-	-	-	26 927	25 007	27 875
5132	INSGESAMT	-	-	-	-	96 974	91 679	104 569
	GESCHIRR, HAUSHALTSGERAETE U. TOILETTEGEGENSTAENDE AUS GRAUBLAUEM U. BRAUNEM STEINZEUG							
5133 10	UNDEKORIERT 1)	T	1 410	1 755	784	5 831	6 789	-A
5133 50	DEKORIERT 2)	-	-	-	-	3 554	3 556	-A
5133	INSGESAMT	-	-	-	-	9 385	10 345	8 226
	FIGUREN, PHANTASIE-, EINRICHTUNGS-, SCHMUCK- U. ZIERGEGENSTAENDE AUS STEINGUT BZW. STEINGUTAENHNLICHEN MATERIAL							
5136 10	UNDEKORIERT 1)	T	-	1 625	1 674	-	71 386	74 299
5136 50	DEKORIERT 2)	-	-	-	-	72 085	50 295	52 072
5136	INSGESAMT	-	-	-	-	-	121 681	126 371
	FIGUREN, PHANTASIE-, EINRICHTUNGS-, SCHMUCK- U. ZIERGEGENSTAENDE AUS FEINSTEINZEUG U. STEINZEUG							
5137 20	UNDEKORIERT 1)	T	11 447	10 440	11 452	24 663	21 339	23 127
5137 60	DEKORIERT 2)	-	-	-	-	22 943	21 946	22 158
5137	INSGESAMT	-	-	-	-	47 606	43 285	45 285
5141 00	GESCHIRR, HAUSHALTSGERAETE U. TOILETTEGEGENSTAENDE AUS TON	T	4 113	3 528	2 586	12 243	15 136	13 271
5142 00	TONWAREN FUER DEN GAERTNEREIBEDARF	T	73 647	79 859	70 476	55 744	62 125	58 070
5143 00	FIGUREN, PHANTASIE-, EINRICHTUNGS-, SCHMUCK- U. ZIERGEGENSTAENDE AUS TON	T	-	23 448	24 240	-	80 641	85 590
5148 00	SONSTIGE WAREN AUS TON	-	-	-	-	9 915	8 658	11 392
	INSTALLATIONS- GEGENSTAENDE FUER SANITAERE ODER HYGIENISCHE ZWECKE							
5155 00	AUS PORZELLAN ODER PORZELLAN- AENHNLICHEN MATERIAL	T	66 773	55 643	54 543	383 709	328 450	342 197
5158 00	AUS FEUERTON U. SONSTIGEN KERAMISCHEN STOFFEN	T	-A	11 290	8 216	-A	87 813	78 913
	ISOLATOREN U. ISOLIERTEILE							
	ISOLATOREN AUS PORZELLAN, STEATIT U.A. KERAMISCHEN STOFFEN							
5161 10	OHNE METALLTEILE	T	2 888	2 877	2 421	22 171	23 031	22 194
5161 22	MIT METALLTEILEN	T	7 534	-	-	46 741	-	-
5161 29	FUER FREI- U. FAHRLEITUNGEN	T	3 648	11 461	11 411	26 201	80 836	78 870
	FUER ANDERE ZWECKE	T	-	-	-	-	-	-
	ISOLIERTEILE AUS KERAMISCHEN STOFFEN FUER ELEKTRISCHE INSTALLATION							
5161 92	METALLOXIDHALTIGE U. GESINTERTE WAREN, MIT EINEM GEHALT AN METALLOXIDEN VON MEHR ALS 80 GEWICHTSHUNDERTTEILEN (BERYLLIUMOXID, MAGNESIUMOXID U.A.)	T	152	141	153	19 119	21 381	23 212
5161 99	AUS SONSTIGEN KERAMISCHEN STOFFEN	T	14 144	14 396	14 072	135 047	136 264	136 531
5161	INSGESAMT	T	28 367	28 875	28 057	249 250	261 512	260 807

1) EINSCHL. DER FUER DIE DEKORIERUNG IM GLEICHEN UNTERNEHMEN BESTIMMTEN ERZEUGNISSE.- 2) NUR WERTSTEIGERUNG GEGENUEBER UNDEKORIERTER WARE.

10 PRODUKTION NACH GUETERARTEN UND GUETERKLASSEN

MELDE- NR	ERZEUGNIS	EINHEIT	M E N G E			W E R T I N 1000 DM		
			1981	1982	1983	1981	1982	1983
ERZEUGNISSE AUS FEINKERAMISCHEN STOFFEN FUER CHEMISCHE U.A. TECHNISCHE ZWECKE								
5165 12	LABORATORIUMSBEDARF	T	-A	-A	-A	-A	-A	-A
5165 19	FILTERSTEINE	T	2 520	2 625	2 649	12 836	12 534	11 639
5165 50	SONSTIGE ERZEUGNISSE FUER CHEMISCHE U.A. TECHNISCHE ZWECKE	T	-A	-A	-A	-A	-A	-A
5165	INSGESAMT	T	29 809	28 233	29 157	116 183	96 607	99 535
5166 00	OXIDKERAMIK MIT METALLOXIDEN UEBER 90 VH (OHNE ISOLATOREN U. ISOLIERTEILE)	T	1 462	1 550	1 231	106 558	113 239	118 599
WAND- U. BODENFLIESEN, KLINKER AUS FEINKERAMISCHEN STOFFEN								
WAND- U. BODENFLIESEN, GLASIERT AUS STEINGUT								
5171 22	MOSAIK MIT KANTENLAENGE BIS 5,0 CM	1000 M2	IN MELDENUMMER 5171 26 ENTHALTEN					
5171 23	ANDERE BIS 1,5 CM DICKE AUS ANDEREN FEINKERAM. STOFFEN	1000 M2	24 007	21 486	20 718	446 798	369 773	368 871
5171 26	MOSAIK MIT KANTENLAENGE BIS 5,0 CM	1000 M2	3 097	2 180	2 452	90 093	68 525	78 265
5171 27	ANDERE BIS 1,5 CM DICKE WAND-U.BODENFLIESEN, UNGLASIERT AUS STEINZEUG	1000 M2	12 129	12 729	12 177	352 613	358 941	337 004
5171 52	MOSAIK MIT KANTENLAENGE BIS 5,0 CM	1000 M2	1 398	-A	-A	26 808	-A	-A
5171 53	ANDERE BIS 2,0 CM DICKE AUS ANDEREN FEINKERAM. STOFFEN	1000 M2	5 488	4 856	5 185	157 627	136 233	145 385
5171 56	MOSAIK MIT KANTENLAENGE BIS 5,0 CM	1000 M2	-	-	-	-	-	-
5171 57	ANDERE BIS 2,0 CM DICKE	1000 M2	-A	-A	-A	-A	-A	-A
5171 70	SONSTIGE FLIESEN ODER KLINKER AUS FEINKERAMISCHEN STOFFEN	1000 M2	547	563	546	36 007	38 750	37 046
5171	INSGESAMT	1000 M2	46 707	43 126	42 231	1 110 906	997 916	991 463
KACHELOEFEN, OFENKACHELN U.BAU-KERAMISCHE ERZEUGNISSE								
5175 10	TRANSPORTABLE KACHELOEFEN U. -HERDE FUER ALLE BPENNSTOFFE, AUCH FUER GAS ODER STROMBEHEIZUNG	T	-A	-A	-A	-A	-A	-A
		1000 ST	-A	-A	-A	-A	-A	-A
5175 70	OFENKACHELN (VERSCHIEDENES KACHELZEUG)	T	16 952	15 878	13 942			
		1000 ST	8 114	7 066	6 223	67 902	71 472	71 539
5175 90	BAUKERAMISCHE ERZEUGNISSE (BAUKOERPER ODER ORTSGEBUNDENE TEILE VON BAUKOERPERN) AUS FEINKERAMISCHEN STOFFEN	T	-A	-A	-A	-A	-A	-A
5175	INSGESAMT	-	-	-	-	96 312	98 009	103 207
5181 00	FEINKERAMISCHE MASSEN (OHNE DENTALPORZELLANMASSE) DARUNTER ZUM ABSATZ BESTIMMT	T *	53 750	53 892	54 828	-	-	-
		T	53 750	53 892	54 828	18 737	19 031	19 865
5185 00	FEINKERAMISCHE SCHERBEN U. BRUCH	T	-	-	-	-	-	-
5189 00	SONST. FEINKERAMISCHE ERZEUGNISSE	T	-A	-A	-A	-A	-A	-A
5195 00	REPARATUREN AN FEINKERAMISCHEN ERZEUGNISSEN	-	-	-	-	-A	-	-
5196 00	LOHNVEREDLUNGSARBEITEN AN FEINKERAMISCHEN ERZEUGNISSEN	-	-	-	-	2 831	4 586	3 685
GLAS U. GLASWAREN								

5211 10	FLACHGLAS (HUETTENERZEUGUNG) 1) FENSTERGLAS, UNGEFAERBT	T	9 495	14 358	9 076			
		1000 M2	1 788	2 838	1 788	16 571	23 665	18 229
GUSSGLAS								
5211 21	UNGEFAERBT (OHNE DRAHTGLAS) BIS 4,5 MM	T	48 338	43 949	42 358			
		1000 M2	5 330	4 856	4 523	46 545	42 298	37 958
5211 25	UEBER 4,5 MM	T	25 498	20 406	22 665			
		1000 M2	1 900	1 508	1 636	16 334	12 794	17 733
5211 29	DRAHTGLAS, UNGEFAERBT	T	67 150	55 875	50 370			
		1000 M2	4 370	3 395	3 060	58 958	43 628	38 756
5211 30	SPIEGELGLAS, UNGEFAERBT	T *	841 481	817 069	917 840			
		1000 M2*	76 565	73 993	83 185	-	-	-
	DARUNTER ZUM ABSATZ BESTIMMT	T	535 694	526 804	618 186			
		1000 M2	48 468	47 846	56 120	494 621	437 236	477 650
FARBENGLAS								
5211 41	FENSTERGLAS, GEFAERBT	T	6 226	5 116	5 030			
		1000 M2	813	711	640	40 245	38 294	37 982
5211 44	GUSSGLAS, GEFAERBT	T	34 341	27 173	32 604			
		1000 M2	3 488	2 563	3 042	53 769	42 647	50 249
5211 47	SPIEGELGLAS, GEFAERBT	T *	17 638	63 125	33 170			
		1000 M2*	1 284	5 152	2 572	-	-	-
	DARUNTER ZUM ABSATZ BESTIMMT	T	17 638	63 125	33 170			
		1000 M2	1 284	5 152	2 572	32 155	55 404	30 154
5211 50	SONSTIGES FLACHGLAS	T *	44 329	31 999	32 054			
	DARUNTER ZUM ABSATZ BESTIMMT	T	42 812	30 379	30 852	156 257	166 791	163 085
5211	INSGESAMT	T	787 191	787 185	844 311	915 455	862 757	871 796

1) VEREDLT NUR, WENN DIE VEREDELUNG IN DER HUETTE U. NICHT IM SELBSTAENDIGEN (EINSTUEFIGEN) VEREDELUNGSBETRIEB VORGENOMMEN WIRD.

10 PRODUKTION NACH GUETERARTEN UND GUETERKLASSEN

MELDE- NR	ERZEUGNIS	EINHEIT	M E N G E			W E R T I N 1000 DM		
			1981	1982	1983	1981	1982	1983
HOHLGLAS (HUETTENERZEUGUNG) 1) GETRAENKEFLASCHEN AB 150 CM3 INHALT								
5221 11	GRUENE FLASCHEN	T	901 287	834 151	854 043			
		1000 ST	2 315 319	2 263 714	2 293 973	525 545	513 431	525 926
5221 12	BRAUNE FLASCHEN	T	542 474	559 693	519 530			
		1000 ST	2 043 353	2 126 531	1 915 405	346 223	370 651	339 673
5221 17	HALBWEISSE U. WEISSE FLASCHEN	T	627 261	617 400	605 040			
		1000 ST	1 546 988	1 609 395	1 701 469	406 800	430 108	429 234
5221 18	SIPHONS, KANNEN, KRUEGE U. GROSSGLAS	T	-A	-	-			
		1000 ST	-A	-	-	-A	-	-
5221 23	KONSERVENGLAS HAUSHALTSKONSERVENGLAESER, -FLASCHEN (AUCH GLASDECKEL) ZUBINDEHAEFEN U. GELEEGLAESER	T						
		1000 ST						
5221 26	INDUSTRIEKONSERVENGLAESER, AUCH HONIG-U. MARMELADENGLAESER	T	482 958	496 034	452 396			
		1000 ST	1 965 218	2 000 905	1 800 728	325 185	360 593	334 575
5221 31	MEDIZIN- U. VERPACKUNGSGLAS MEDIZINGLAS	T	9 811	8 516	6 352			
		1000 ST	80 053	74 121	53 298	15 759	13 501	9 887
5221 32	VERPACKUNGSFLASCHEN U. -GLAESER FUER CHEMISCH-TECHNISCHE ZWECKE	T	16 621	10 981	10 868			
		1000 ST	74 386	58 309	55 329	17 527	13 657	13 760
5221 33	FUER KOSMETISCHE ZWECKE	T	34 345	31 444	34 436			
		1000 ST	329 461	292 154	340 516	63 019	62 769	68 187
5221 35	FUER PHARMAZEUTISCHE ZWECKE	T	70 567	63 213	63 060			
		1000 ST	727 987	626 015	627 110	101 580	96 280	95 530
5221 36	FUER NAHRUNGSMITTEL	T	97 380	100 667	95 368			
		1000 ST	417 531	420 455	389 797	78 909	86 981	83 884
5221 38	FUER GETRAENKE (OHNE SOLCHE AB 150 CM3 INHALT)	T	65 337	49 367	52 337			
		1000 ST	915 735	696 068	705 767	78 506	63 369	67 860
WIRTSCHAFTSGLAS U. BLEIKRISTALL WIRTSCHAFTSGLAS (OHNE KELCH- GLAS) UNTER 24 VH BLEIOXIDGEHALT								
5221 41	MASCHINELL GEFERTIGT	T	.	59 952	63 623	.	193 275	195 340
5221 42	MUNDGEBLASSEN	T	.	4 745	4 412	.	50 703	49 611
5221 43	MANUELL GEPRESST	T	.	5 011	6 060	.	16 182	20 874
KELCHGLAS UNTER 24 VH BLEIOXID- GEHALT								
5221 44	MASCHINELL GEFERTIGT 2)	T	53 234	16 622	17 091			
		1000 ST	.	97 226	94 634	268 127	152 847	142 206
5221 45	HANDGEFERTIGT 3)	T	29 411	2 158	3 003			
		1000 ST	.	4 864	6 554	193 514	47 534	61 136
BLEIKRISTALL (OHNE KELCHGLAS) AB 24 VH BLEIOXIDGEHALT								
5221 46	MASCHINELL GEFERTIGT	T	.	7 964	10 899	.	96 616	100 494
5221 47	MUNDGEBLASSEN	T	.	3 256	3 104	.	76 030	70 318
5221 48	MANUELL GEPRESST	T	.	14 874	15 035	.	128 425	127 396
KELCHGLAS AB 24 VH BLEIOXIDGEHALT								
5221 52	MASCHINELL GEFERTIGT 4)	T	-A	-A	-A			
		1000 ST	-A	-A	-A	-A	-A	-A
5221 53	HANDGEFERTIGT 5)	T	26 739	1 655	2 159			
		1000 ST	.	4 137	4 031	305 401	41 259	46 159
5221 56	HOHLGLAS FUEER LABORATORIEN U. KRANKENPFLEGE	T	2 927	2 736	2 965	41 849	41 202	41 896
BAU- U. SONSTIGES TECHNISCHES HOHLGLAS								
5221 62	GLASBAUSTEINE, BETONGLAS U. ANDERE BAUGLAESEER	T	55 441	41 828	-A	49 919	39 059	-A
5221 68	SONSTIGES TECHNISCHES HOHLGLAS	T	-A	1 505	1 682	-A	25 950	30 720
BELEUCHTUNGSGLAS								
5221 72	ELEKTROBELEUCHTUNGSGLAS	T	.	6 135	6 102		23 049	23 177
5221 73	UNBEARBEITET	T	8 865	1 798	1 626	36 060	7 107	6 585
5221 74	BEARBEITET	T						
5221 79	PETROLEUM- U. GAS- BELEUCHTUNGSGLAS	T	-A	-A	-A	-A	-A	-A
	SONSTIGES BELEUCHTUNGSGLAS	T	-A	-A	6 110	-A	-A	27 895
GLASKOLBEN FUEER DIE ELEKTROINDUSTRIE (OHNE AUSTRUESTUNG)								
5221 82	FUEER FERNSEHBILDROEHREN	T *	-A	-A	-A	.	.	.
		1000 ST*	-A	-A	-A	.	.	.
	DARUNTER ZUM ABSATZ BESTIMMT	T	-A	-A	-A	-A	-A	-A
		1000 ST	-A	-A	-A	-A	-A	-A
5221 83	FUEER SONSTIGE ELEKTRO- ERZEUGNISSE	T *	1 355	1 833	1 874			
	DARUNTER ZUM ABSATZ BESTIMMT	T	1 355	1 833	1 874	21 292	26 882	27 564
5221 84	FUEER ISOLIERFLASCHEN U. -BEHAELTER	T *	-	-	-	-	-	-
	DARUNTER ZUM ABSATZ BESTIMMT	T	-	-	-	-	-	-
GLAS IN STANGEN, STAE BEN, MASSIVEN KUGELN ODER ROEHREN								
5221 87	STANGEN U. STAE BE, MASSIVE KUGELN	T *	-A	-A	-A			
	DARUNTER ZUM ABSATZ BESTIMMT	T	11 173	9 283	7 205	17 943	9 534	7 600
5221 88	ROEHREN	T *	-A	-A	-A			
	DARUNTER ZUM ABSATZ BESTIMMT	T	67 769	69 237	71 935	173 919	171 369	207 492
5221 90	SONSTIGES HOHLGLAS	T	-	-	-	-	-	-
5221	INSGESAMT	T	3 193 879	3 134 934	3 055 973	3 413 995	3 492 223	3 541 611

1) VEREDELTE NUR, WENN DIE VEREDELUNG IN DER HUETTE U. NICHT IM SELBSTSTAENDIGEN (EINSTUFIGEN) VEREDELUNGSBETRIEB VORGENOMMEN WIRD.
2) BIS 1981 EINSCHL. MELDE-NR. 5221 41.- 3) BIS 1981 EINSCHL. MELDE-NR. 5221 42 UND 5221 43.- 4) BIS 1981 EINSCHL. MELDE-NR. 5221 46.- 5) BIS 1981 EINSCHL. MELDE-NR. 5221 47 UND 5221 48.

10 PRODUKTION NACH GUETERARTEN UND GUETERKLASSEN

MELDE- NR	ERZEUGNIS	EINHEIT	M E N G E			W E R T I N 1000 DM		
			1981	1982	1983	1981	1982	1983
ERZEUGNISSE DER GLASBLAESEREI								
GLASINSTRUMENTE								
5231 11	LABORATORIUMSGERAETE	1000 ST	26 317	19 568	18 649	74 647	74 572	77 944
5231 12	FIEBERTHERMOMETER	1000 ST	.A	.A	.A	.A	.A	.A
5231 14	WISSENSCHAFTLICH-TECHNISCHE							
	THERMOMETER (OHNE ARMATUREN)	1000 ST		1 350	1 399		13 029	12 270
5231 16	SONSTIGE THERMOMETER	1000 ST	10 930	9 409	10 516	46 046	33 155	32 025
5231 19	SONSTIGE GLASINSTRUMENTE	1000 ST	27 451	10 778	12 143	13 681	14 313	16 188
5231 20	ISOLIERFLASCHEN U.-GEFAESSE	1000 ST	10 195	9 587	10 581	79 369	88 273	99 906
GLASWAREN FUER DIE CHEMISCH- PHARMAZEUTISCHE INDUSTRIE								
5231 51	VERPACKUNGSGLAESER U.							
	-FLAESCHCHEN	1000 ST	604 050	569 541	515 837	44 984	45 474	45 617
5231 52	AMPULLEN	1000 ST	1 165 270	1 006 790	967 963	59 046	56 333	55 181
5231 54	REAGENZ- U. RUNDBOGENGLAESER	1000 ST	58 956	65 109	86 337	3 646	4 408	5 705
5231 58	SONSTIGE GLASWAREN FUER DIE CHEMISCH-PHARMAZEUTISCHE INDUSTRIE	-	-	-	-	9 563	8 741	8 047
5231 91	SONSTIGE ERZEUGNISSE DER GLASBLAESEREI	-	-	-	-	.A	.A	.A
5231	INSGESAMT	-	-	-	-	348 554	356 919	373 088
GLASKURZWAREN								
5234 10	RUECKSTRAHLGLAESER	-	-	-	-	.A	.A	.A
5234 30	GLASKNOEPFE (OHNE SOLCHE FUER TUEREN UND MOEBEL)	1000 ST	.A	.A	.A	.A	.A	.A
5234 60	LEUCHTENBEHAENGE	-	-	-	-	4 457	4 092	4 656
5234 72	GLASPERLEN U. GLASSTEINE	-	-	-	-	.A	.A	.A
5234 79	REFLEXPERLEN (BALLOTINI), DIAMANTINE U. GLASGLIMMER	-	-	-	-	21 111	23 533	25 260
5234 90	ERZEUGNISSE AUS GLASKURZWAREN	-	-	-	-	.A	.A	.A
5234	INSGESAMT	-	-	-	-	45 930	52 890	54 384
5237 00	SONSTIGES VERARBEITETES GLAS	-	-	-	-	141 078	138 149	154 233
5239 00	GLASSCHERBEN U. GLASBRUCH (AUCH GLASRESTSTOFFE)	T	-	-	-	-	-	-
VEREDELTES FLACHGLAS 1)2) SICHERHEITSGLAS, AUCH BEARBEITET								
EINSCHICHTIG								
5241 12	PLAN	T	38 420	33 945	28 502			
		1000 M2	2 718	2 393	1 977	147 958	123 629	105 875
5241 13	GEBOGEN	T	77 026	77 826	91 415			
		1000 M2	6 836	6 808	8 041	285 084	272 443	322 293
MEHRSCHICHTIG (VERBUNDGLAS)								
5241 16	PLAN	T	9 375		13 434			
		1000 M2	728		1 468	54 504		87 687
5241 17	GEBOGEN	T	24 153	37 104	26 821			
		1000 M2	2 715	3 972	3 262	243 996	327 785	270 568
ISOLIERGLAS (AUCH BEARBEITET)								
UNGEFAERBT								
5241 32	ZWEISCHICHTIG	T		228 599	225 007			
		1000 M2		11 658	11 760		701 705	676 573
5241 33	DREI- U. MEHRSCHICHTIG	T	269 075	18 014	14 264			
		1000 M2	13 394	654	521	829 957	49 530	39 517
GEFAERBT (AUCH REFLEKTIEREND)								
ZWEISCHICHTIG								
5241 35		T		6 331	8 735			
		1000 M2		279	352		25 756	32 945
5241 36	DREI- U. MEHRSCHICHTIG	T	4 834	241	517			
		1000 M2	213	9	19	24 278	1 001	2 360
SPIEGELGLAS, BELEGT								
5241 51	FUER FAHRZEUGRUECKSPIEGEL	1000 M2		676	629		18 617	20 995
5241 54	FUER ANDERE ZWECKE							
	UNBEARBEITET	1000 M2*		1 949	2 524			
	DARUNTER ZUM ABSATZ BESTIMMT	1000 M2		1 949	2 524		26 355	34 027
5241 57	BEARBEITET	1000 M2*		4 511	4 590			
	DARUNTER ZUM ABSATZ BESTIMMT	1000 M2		4 511	4 590	169 859	114 415	121 072
5241 90	SONSTIGES VEREDELTES FLACHGLAS	-	-	-	-	222 735	228 834	236 738
5241	INSGESAMT	-	-	-	-	1 978 371	1 890 070	1 950 650
VEREDELTES HOHLGLAS 1)2) VEREDELTES WIRTSCHAFTSGLAS (EINSCHL. KELCHGLAS)								
5245 11	UNTER 24 VH BLEIOXIDGEGHALT	-	-	-	-	68 730	70 500	76 306
5245 15	VEREDELTES BLEIKRISTALL (EINSCHL. KELCHGLAS)	-	-	-	-			
	AB 24 VH BLEIOXIDGEGHALT	-	-	-	-	11 479	6 668	6 152
5245 50	VEREDELTES BELEUCHTUNGSGLAS	-	-	-	-	5 635	6 310	5 659
5245 90	VEREDELTES SONST. HOHLGLAS	-	-	-	-	26 947	29 205	30 866
5245	INSGESAMT	-	-	-	-	112 791	112 683	118 983
GLASFASER								
5271 10	TEXTILE GLASFASER	T *						
	DARUNTER ZUM ABSATZ BESTIMMT	T						
5271 30	WAREN AUS TEXTILER GLASFASER	T	50 210	55 166	59 413	292 562	322 267	361 496
5271 50	NICHTTEXTILE GLASFASER	T *	82 809	87 624	96 872			
	DARUNTER ZUM ABSATZ BESTIMMT	T	12 662	10 543	11 417	42 884	38 318	42 457
5271 70	WAREN AUS NICHTTEXTILER GLASFAS.	T	119 583	124 576	125 721	429 423	404 094	374 290
5271	INSGESAMT	T	182 455	190 285	196 551	764 869	764 679	778 243
5295 00	REPARATUREN AN GLAS U. GLASWAREN	-	-	-	-	5 662	5 025	5 956

1) ALS PRODUKTIONSWERT IST DER WERT DES BEZOGENEN ROHGLASES ZUZUEGLICH DES VEREDELUNGSWERTES ANZUGEBEN.- 2) VEREDELTES GLAS IST NUR DANN ZU MELDEN, WENN DIESE IN DEM SELBSTAENDIGEN (EINSTUFIGEN) VEREDELUNGSBETRIEB U. NICHT IN DER HUETTE ERFOLGT.

10 PRODUKTION NACH GÜTERARTEN UND GÜTERKLASSEN

MELDE- NR	ERZEUGNIS	EINHEIT	M E N G E			W E R T I N 1000 DM		
			1981	1982	1983	1981	1982	1983
LOHNVEREDLUNGSARBEITEN (OHNE VEREDLUNG FUER EIG. RECHNUNG IM SELBSTAENDIGEN VEREDLUNGSBETR.)								
5296 70	AN GLASFASER	-	-	-	-	-	-A	-A
5296 90	AN SONSTIGEN ERZEUGNISSEN	-	-	-	-	-A	-A	-A
5296	DIESER GUETERGRUPPE	-	-	-	-	7 494	26 425	19 975
INSGESAMT		-	-	-	-			
SCHNITTHOLZ, SPERRHOLZ U. SONST.								
BEARBEITETES HOLZ								
STANGEN, MASTE U. PFAEHLE, IN DER LAENGSRICHTUNG GESAEGT, GESCHAELT ODER AEHNLICH BEARBEITET (NICHT IMPRAEGNIERT) 1)								
5314 10	TELEGRAFENSTANGEN U. LEITUNGS- MASTE	M3 *	52 996	42 753	37 732			
		1000 ST*	193	152	130			
	DARUNTER ZUM ABSATZ BESTIMMT	M3	-A	-A	-A			
		1000 ST	-A	-A	-A	-A	-A	-A
5314 80	PFAEHLE, SONST. STANGEN U. MASTE (OHNE TELEGRAFENSTANGEN U. LEITUNGSMASTE)	1000 ST*	5 806	6 918	6 923			
	DARUNTER ZUM ABSATZ BESTIMMT	1000 ST	-A	-A	-A	-A	-A	-A
5314	INSGESAMT	M3 *	52 996	42 753	37 732			
		1000 ST*	5 999	7 070	7 053			
	DARUNTER ZUM ABSATZ BESTIMMT	M3	-A	-A	-A			
		1000 ST	1 330	1 741	1 873	5 250	6 061	6 850
SCHWELLEN (NICHT IMPRAEGNIERT) 1)								
5315 10	AUS NADELHOLZ	M3 *	6 943	3 707	4 152			
		1000 ST*	67	38	44			
	DARUNTER ZUM ABSATZ BESTIMMT	M3	6 943	3 707	4 152			
		1000 ST	67	38	44	1 813	995	1 103
5315 50	AUS LAUBHOLZ	M3 *	138 888	114 500	103 361			
		1000 ST*	1 685	1 420	1 215			
	DARUNTER ZUM ABSATZ BESTIMMT	M3	86 497	68 987	65 180			
		1000 ST	1 122	958	818	23 381	20 576	19 504
5315	INSGESAMT	M3 *	145 831	118 207	107 513			
		1000 ST*	1 752	1 458	1 259			
	DARUNTER ZUM ABSATZ BESTIMMT	M3	93 440	72 694	69 332			
		1000 ST	1 189	996	862	25 194	21 571	20 607
SCHNITTHÖLZ 1)								
5316 10	AUS NADELHOLZ	M3 *	7 530 252	7 039 499	7 818 286			
	DARUNTER ZUM ABSATZ BESTIMMT	M3	6 167 679	5 764 368	6 491 620	2 272 657	2 046 649	2 216 132
	LOHNSCHNITT	M3	346 740	343 493	355 040	23 604	25 923	27 376
5316 50	AUS LAUBHOLZ	M3 *	1 740 177	1 557 451	1 487 497			
	DARUNTER ZUM ABSATZ BESTIMMT	M3	1 144 923	1 048 832	1 018 674	511 855	455 169	451 188
	LOHNSCHNITT	M3	188 349	162 887	154 141	11 662	10 896	10 178
5316	INSGESAMT	M3 *	9 270 429	8 596 950	9 305 783			
	DARUNTER ZUM ABSATZ BESTIMMT	M3	7 312 602	6 813 200	7 510 294	2 784 512	2 501 818	2 667 320
	LOHNSCHNITT	M3	535 089	506 380	509 181	35 266	36 819	37 554
SCHWARTEN U. SPREISSEL, REST- STOFFSPAENE U.Ä. 1)								
5318 50	SCHWARTEN U. SPREISSEL	1000 M3 *	2 091	1 668	1 791			
	DARUNTER ZUM ABSATZ BESTIMMT	1000 M3	2 068	1 648	1 771	60 010	45 141	39 903
5318 60	HOLZ ZUM ZERFASERN, IN FORM VON PLAETTCHEN ODER SCHNITZELN (HOLZHACKSCHNITZEL)	T *		397 757	433 897			
	DARUNTER ZUM ABSATZ BESTIMMT	T		397 757	433 897		32 252	28 977
5318 80	SAEGE-, HOBEL-, FRAES-, SCHAELE-, RESTSTOFF- U. SONST. HOLZSPAENE	T *	1 142 166	847 996	925 929			
	DARUNTER ZUM ABSATZ BESTIMMT	T	1 103 070	817 822	880 899	51 017	34 650	35 186
5318	INSGESAMT	-	-	-	-	111 027	112 043	104 066
5322 00	HOBELWARE (OHNE BODENBELAG AUS HOLZ) Z.B. HOBELDIELEN, STAB- BRETT, FUSSLEISTEN 1)	M3	1 291 545	1 250 446	1 456 373	847 641	782 281	907 651
	LOHNSCHNITT	M3	19 382	12 441	5 770	1 901	1 219	841
5325 00	RAUHPUND 1)	M3	55 584	45 249	48 371	21 336	17 374	17 957
STANGEN, MASTE U. PFAEHLE (IM- PRAEGNIERT)								
5343 10	TELEGRAFENSTANGEN U. LEITUNGS- MASTE	M3	65 323	55 099	47 476			
		1000 ST	251	229	192	28 484	25 362	22 858
5343 80	PFAEHLE, SONST. STANGEN U. MASTE	1000 ST	7 572	9 173	8 951	32 384	39 729	41 158
5343	INSGESAMT	1000 ST	7 823	9 401	9 143	60 868	65 091	64 016
SCHWELLEN (IMPRAEGNIERT)								
5345 10	AUS NADELHOLZ	M3	6 240	4 792	3 270			
		1000 ST	69	50	36	2 833	1 914	1 248
5345 50	AUS LAUBHOLZ	M3	147 771	132 552	95 772			
		1000 ST	1 489	1 310	948	43 567	40 534	30 172
5345	INSGESAMT	M3	154 011	137 344	99 042			
		1000 ST	1 558	1 360	984	46 400	42 448	31 420
5349 00	IMPRAEGNIERTE HOELZER SONST. ART	M3	37 061	36 961	42 190	14 469	15 718	19 816

1) SAEGEWERKE MIT EINEM JAHRESEINSCHNITT AB 1000 M3 RUNDHOLZ.

10 PRODUKTION NACH GUETERARTEN UND GUETERKLASSEN

MELDE- NR	ERZEUGNIS	EINHEIT	M E N G E			W E R T I N 1000 DM		
			1981	1982	1983	1981	1982	1983
	FURNIERE (EINSCHL. ZIGARREN- U. KAESEKISTCHENBRETTCHEN) SCHAELEFURNIERE							
5351 11	FUER SPERRHOLZ	M3 *	185 424	190 815	187 483	-	-	-
	DARUNTER ZUM ABSATZ BESTIMMT	M3	39 085	40 343	44 100	33 344	35 904	38 230
	LOHNARBEIT	M3	-	-	-	-	-	-
5351 15	NICHT FUER SPERRHOLZ	M3 *	30 523	33 078	42 338	-	-	-
	DARUNTER ZUM ABSATZ BESTIMMT	M3	13 521	12 116	13 296	21 217	19 178	21 262
	LOHNARBEIT	M3	-	-	-	-	-	-
5351 50	SAEGE- U. MESSERFURNIERE	M3 *	174 472	134 062	150 893	-	-	-
	DARUNTER ZUM ABSATZ BESTIMMT	M3	105 323	77 690	74 944	303 133	249 467	256 925
	LOHNARBEIT	M3	63 414	54 244	73 787	42 687	38 569	51 334
5351	INSGESAMT	M3 *	390 419	357 955	380 714	-	-	-
	DARUNTER ZUM ABSATZ BESTIMMT	M3	157 929	130 149	132 340	357 694	304 549	316 417
	LOHNARBEIT	M3	63 414	54 244	73 787	42 687	38 569	51 334
	SPERRHOLZ							
5361 10	FURNIERPLATTEN	M3 *	94 861	97 250	98 812	-	-	-
	DARUNTER ZUM ABSATZ BESTIMMT	M3	83 896	87 502	90 471	156 506	159 445	172 597
5361 20	TISCHLERPLATTEN	M3 *	221 061	199 909	199 664	-	-	-
	DARUNTER ZUM ABSATZ BESTIMMT	M3	212 881	-A	-A	205 501	182 156	188 706
5361 30	SPERRHOLZFORMTEILE (OHNE ANDERE FORMHOLZ- U. MOEBELBESTANDTEILE)	M3	32 332	-	-	60 871	-	-
5361 90	SONST. SPERRHOLZ	M3	4 419	-A	-A	11 333	68 250	72 618
5361	INSGESAMT	M3 *	353 758	330 611	333 532	-	-	-
	DARUNTER ZUM ABSATZ BESTIMMT	M3	333 528	312 060	314 501	434 211	409 851	433 921
5363 00	MITTELAGEN	M3 *	-A	-A	-A	-	-	-
	DARUNTER ZUM ABSATZ BESTIMMT	M3	41 108	31 320	35 182	22 645	16 169	17 765
5365 00	PRESSHOLZ	M3 *	4 245	3 927	3 795	-	-	-
	DARUNTER ZUM ABSATZ BESTIMMT	M3	4 245	3 927	3 795	30 345	28 609	28 145
	HOLZFASERHARTPLATTEN							
5371 21	NICHT BEARBEITET, AUCH BITUMI- NIERT	M3 *	118 125	111 995	108 346	-	-	-
5371 25	BEARBEITET	M3 *	72 153	81 111	103 784	-	-	-
	HOLZFASERISOLIERPLATTEN							
5371 51	NICHT BEARBEITET, AUCH BITUMI- NIERT	M3 *	-A	-A	-A	-A	-A	-A
5371 55	BEARBEITET	M3 *	-A	-A	-A	-A	-A	-A
5371	INSGESAMT	M3 *	-A	-A	-A	-A	-A	-A
	HOLZSPANPLATTEN							
5381 41	ROH ODER GESCHLIFFEN	M3 *	4 012 642	3 822 032	4 001 583	-	-	-
	DARUNTER ZUM ABSATZ BESTIMMT	M3	3 926 184	3 758 420	3 914 072	1 332 577	1 241 821	1 257 784
	BEARBEITET							
5381 45	FURNIERT	M3 *	-A	137 567	125 509	-	-	-
	DARUNTER ZUM ABSATZ BESTIMMT	M3	-A	115 799	94 818	-A	146 091	126 996
5381 47	KUNSTSTOFFBESCHICHTET	M3 *	1 577 784	1 523 757	1 640 569	-	-	-
	DARUNTER ZUM ABSATZ BESTIMMT	M3	1 577 784	1 439 430	1 553 410	991 556	907 647	967 480
5381 49	ANDERE Z.B. LACKIERT	M3 *	-A	2 212	647	-	-	-
	DARUNTER ZUM ABSATZ BESTIMMT	M3	-A	2 212	647	-A	5 543	2 641
5381	INSGESAMT	M3 *	5 741 411	5 485 568	5 768 308	-	-	-
	DARUNTER ZUM ABSATZ BESTIMMT	M3	5 648 114	5 315 861	5 562 947	2 513 425	2 301 102	2 354 901
5396 00	LOHNVEREDLUNGSARBEITEN AN SCHNITTHOLZ, SPERRHOLZ U. SONST. BEARBEITETES HOLZ	-	-	-	-	-A	-A	-A
	HOLZWAREN							
	BAUELEMENTE AUS HOLZ							
5411 12	TUEREN (AUCH TUEERZARGEN) SPERRTUEEREN (TUEERBLAETTER) FUER DEN INNENAUSBAU	1000 ST	-	4 663	4 844	-	455 576	472 942
5411 13	TUEERZARGEN FUER DEN INNENAUSBAU	1000 ST	-	1 738	1 827	-	146 321	164 653
5411 14	TUEERENFERTIGELEMENTE MIT FUTTER U. BEKLEIDUNG FUER DEN INNEN- AUSBAU 1)	1000 ST	7 247	1 731	1 783	768 509	217 868	241 855
5411 16	HAUSTUEEREN (AUSSSENTUEEREN)	1000 ST	-	157	149	-	74 764	81 908
5411 19	SONSTIGE TUEEREN FENSTER U. FENSTERTUEEREN (AUCH VERGLAST)	1000 ST	449	182	251	186 006	114 841	113 092
5411 22	FENSTER FUER DEN HOCHBAU	1000 ST	2 929	2 527	2 647	1 249 376	1 104 037	1 183 011
5411 28	FENSTERTUEEREN	1000 ST	219	190	200	141 668	137 610	146 487
5411 29	SONSTIGE FENSTER	1000 ST	42	41	50	17 167	17 784	17 155
5411 31	FENSTERLAEDEN AUS HOLZ	ST	86 944	78 418	88 944	9 069	8 435	9 708
5411 35	ROLLAEDEN AUS HOLZ	ST	18 072	10 645	11 880	-	-	-
		ST	6 688	4 879	5 622	1 485	1 424	1 122
	BODENBELAG AUS HOLZ							
5411 42	MOSAIKPARKETT	1000 M2	3 712	3 190	3 477	71 642	64 703	72 250
5411 43	STADPARKETT	1000 M2	471	452	499	17 394	17 072	18 442
5411 45	PARKETTDIELEN U. SONST. FERTIG- PARKETTEINHEITEN	1000 M2	796	735	903	27 277	26 510	35 174
5411 49	HOLZPFLASTERKLOETZE 2)	M3	6 738	6 017	5 974	5 713	5 308	5 549
5411 50	TREPPEN	1000 ST	111	96	107	99 350	82 102	93 290
5411 91	SONSTIGE BAUELEMENTE AUS HOLZ 3)	-	-	-	-	405 894	266 639	264 936
5411	INSGESAMT	-	-	-	-	3 000 554	2 740 994	2 921 574

1) BIS 1981 EINSCHL. MELDE-NR. 5411 12.- 2) DIE ANGABEN IN M3 BEZIEHEN SICH AUF DEN TATSAECHLICHEN HOLZANTEIL DER FERTIGEN WARE.-
3) BIS 1981 EINSCHL. MELDE-NR. 5411 13.

10 PRODUKTION NACH GÜTERARTEN UND GÜTERKLASSEN

MELDE- NR	ERZEUGNIS	EINHEIT	M E N G E			W E R T I N 1000 DM		
			1981	1982	1983	1981	1982	1983
HOLZKONSTRUKTIONEN U. FERTIGBAU=								
TEILE AUS HOLZ (OHNE FERTIGTEIL- BAUTEN AUS HOLZ ODER UEBER- WIEGEND AUS HOLZ IM HOCHBAU)								
5415 11	SAUNAKABINEN AUS HOLZ 1)	M3		17 570	21 724			
		ST		10 254	11 134			
5415 19	ANDERE HOLZKONSTRUKTIONEN 1) TEILE AUS HOLZ FUER HOLZKON- STRUKTIONEN U. FERTIGTEILBAU- TEN AUS HOLZ ODER UEBERWIEGEND AUS HOLZ	M3	45 959	17 378	19 254	34 856	46 009 15 673	47 444 20 603
5415 91	GROSSFORMATIGE WANDELEMENTE AUS HOLZ ODER UEBERWIEGEND AUS HOLZ 1)	M3	27 615	4 656	12 404	55 493	8 997	27 725
5415 95	HOLZLEIMBAUTEILE 1)	M3	40 948	41 988	55 884	51 951	48 035	68 779
5415 99	DARUNTER ZUM ABSATZ BESTIMMT SONSTIGE TEILE AUS HOLZ FUER HOLZKONSTRUKTIONEN 1)	M3	85 283	80 766	103 212	100 571	104 184	110 666
5415	INSGESAMT	242 871	222 898	275 217
ZIMMER- U. KUECHENMOEBEL AUS HOLZ (AUCH POLSTERMOEBEL) (OHNE KORBMOEBEL) 2)								
SITZMOEBEL								
5422 11	WOHN- U. ESSZIMMERSTUEHLE (AUCH MIT GEPOLSTERTEM SITZ)	1000 ST		3 015	2 872		493 681	500 532
5422 15	GARTENSTUEHLE U. -BAENKE (AUCH LIEGESTUEHLE, KLAPP- STUEHLE U. AE.)	1000 ST		377	338		39 473	37 895
5422 19	SONSTIGE SITZMOEBEL POLSTERMOEBEL U. AE.	1000 ST	5 529	1 265	1 216	866 321	213 988	200 340
5422 21	SESSEL (AUCH EINSITZIGE GE- POLSTERTE ANBAUELEMENTE)	1000 ST	5 052	4 121	4 087	1 689 025	1 461 403	1 482 988
5422 23	MEHR SITZIGE GEPOLSTERTE ANBAU- ELEMENTE (AUCH SOFAS U. COUCHES)	1000 ST		1 887	2 150		1 251 114	1 426 894
5422 27	LIEGEN (AUCH SOGENANNT FRANZOESISCHE BETTEN)	1000 ST	2 590	648	653	1 689 805	386 906	403 288
TISCHE								
5422 31	KUECHENTISCHE (AUCH SPUEL- TISCHE), GASTSTAETTEN-, HOTEL-, KANTINEN- U.AE.TISCHE3)	1000 ST	1 118	800	792	190 493	116 590	112 234
5422 33	WOHNUNGSTISCHE (OHNE SCHREIBTISCHE)	1000 ST	1 167	1 166	1 314	426 111	444 965	502 440
5422 34	GARTENTISCHE (AUCH KLAPPTISCHE)	1000 ST	.	103	108	.	12 419	12 846
5422 36	KLEINTISCHE Z.B. BLUMEN-, RAUCH-, ZIER- U. SATZTISCHE	1000 ST	285	98	141	40 230	17 326	18 841
5422 37	NACHTTISCHE	1000 ST	932	855	796	112 237	118 157	115 685
SCHRAENKE U. VERWANDTE ERZEUG- NISSE								
5422 41	KLEIDERSCHRAENKE U. SPINDE	1000 ST	3 829	3 396	3 319	1 535 833	1 436 615	1 437 397
5422 42	SIDEBOARDS	1000 ST	276	325	329	116 737	141 761	144 218
5422 43	WOHNZIMMERSCHRAENKE	1000 ST	1 023	769	836	1 224 012	1 021 139	1 036 421
5422 44	SCHRANKWAENDE, AUCH ALS RAUM- TEILER	1000 LFD.M	1 578	1 418	1 620	951 683	907 418	988 115
5422 45	BUECHERSCHRAENKE (OHNE BUE- CHERBARS, -VITRINEN U.AE.)	1000 ST	140	120	148	49 471	29 058	29 443
5422 46	EIN- BZW. ANBAUKUECHEN-, SCHRAENKE	1000 ST	14 002	13 288	14 328	3 236 295	3 188 564	3 474 065
5422 47	KUECHENSCHRAENKE BZW. BUFFETS Z.B. AUFSATZKUECHEN, SCHWE- DENBUFFETS, REFORMKUECHEN	1000 ST	554	414	200	119 132	99 478	62 532
5422 48	BUECHERBARS, BUECHERVITRINEN U.AE.	1000 ST	47	200	277	20 098	57 035	71 251
5422 49	KOMMODEN (AUCH FRISIERKOMMO- DEN)	1000 ST	2 860	1 868	1 954	472 273	376 462	400 177
5422 51	BETTSTELLEN	1000 ST	1 636	1 371	1 367	406 680	372 634	394 893
5422 55	FUER ERWACHSENE FUER KINDER	1000 ST	207	172	159	28 745	25 147	25 360
5422 71	ERGAENZUNGSMOEBEL	1000 ST		1 083	1 305		124 964	152 693
5422 74	GARDEROBENMOEBEL SCHUHSCHRAENKE, SCHUHREGALE	1000 ST		405	321		46 468	38 104
5422 76	BADEZIMMERMOEBEL EINBAU- BZW. ANBAUBADEZIMMER- MOEBEL	1000 ST		513	684		48 975	85 802
5422 77	BADE- U. TOILETTENSCHPAENKE (EINZELSCHRAENKE)	1000 ST		191	247		14 458	21 557
5422 79	SONSTIGE ERGAENZUNGSMOEBEL	1000 ST	5 262	2 855	2 861	525 389	297 578	295 066
5422 80	MATRATZENRAHMEN	1000 ST	604	503	572	54 199	53 835	61 280
5422 90	POLSTERGESTELLE	1000 ST*	.A	.A	.A	.	.	.
5422	DARUNTER ZUM ABSATZ BESTIMMT INSGESAMT	1000 ST	3 762	2 890	2 801	168 518	152 815	140 284
		13 923 287	12 950 426	13 672 641
5423 10	MATRATZEN MIT FEDERKERN	1000 ST	2 334	2 285	2 536	273 259	272 977	303 592
5423 40	OHNE FEDERKERN (VOLLPOLSTER) KONFEKTIONIERT	1000 ST	589	494	416	14 046	12 258	15 058
5423 71	AUS KUNSTSTOFF-SCHAUMSTOFF	1000 ST	1 280	1 125		96 262	85 938	
5423 75	AUS SCHAUMGUMMI	1000 ST	131	127	1 255	23 176	22 896	112 696
5423	INSGESAMT	406 743	394 069	431 346
KORBMOEBEL								
5424 50	SITZMOEBEL AUS KORBBGEFLECHT	1000 ST	34	21	17	7 385	5 053	4 603
5424 80	SONST. MOEBEL AUS KORBBGEFLECHT	1000 ST	42	49	43	9 476	11 067	9 431
5424	INSGESAMT	16 861	16 120	14 034

1) DIE ANGABEN IN M3 BEZIEHEN SICH AUF DEN TATSAECHLICHEN HOLZANTEIL DER FERTIGEN WARE.- 2) AN- U.AUFBAUMOEBEL SIND JEWEILS UNTER DEN ENTSPRECHENDEN EINZELMOEBELN NACHGEWIESEN.- 3) BIS 1981 EINSCHL. MELDE-NR. 5422 34.

10 PRODUKTION NACH GUETERARTEN UND GUETERKLASSEN

MELDE- NR	ERZEUGNIS	EINHEIT	M E N G E			W E R T I N 1000 DM		
			1981	1982	1983	1981	1982	1983
	BUEROMOEBEL, SCHULMOEBEL U. GE- STUEHL AUS HOLZ (OHNE MOEBEL AUS STAHL- U. NE-METALLROHREN SOWIE -PROFILIEN) BUEROMOEBEL							
5425 11	SITZMOEBEL (AUCH GEPOLSTERT) BUEROMOEBEL (OHNE SITZMOEBEL)	1000 ST	564	618	528	133 443	146 569	141 662
5425 12	BIS SCHREIBTISCHHOEHE TISCHE (OHNE SCHREIB-, BILD- SCHIRMARBEITS- U. SCHREIB- MASCHINENTISCHE)	1000 ST	240	279	279	46 118	62 605	65 659
5425 14	SCHREIBTISCHE, BILDSCHIRM- ARBEITSTISCHE	1000 ST	657	707	836	313 172	315 710	358 799
5425 15	SCHREIBMASCHINENTISCHE	1000 ST	170	168	133	69 135	66 496	63 680
5425 16	ANDERE BUEROMOEBEL BIS SCHREIBTISCHHOEHE	1000 ST		283	308		110 151	124 061
	BUEROMOEBEL UEBER SCHREIBTISCH- HOEHE	1000 ST		363	314		173 248	156 424
5425 17	EINZELSCHRAENKE	1000 ST		118	107			
5425 18	SYSTEMWANDSCHRAENKE	1000 LFD.M 1000 ST		143	129		76 349	76 822
5425 19	ANDERE BUEROMOEBEL UEBER SCHREIBTISCHHOEHE	1000 ST	1 556	510	536	413 742	64 691	83 237
	SCHULMOEBEL							
5425 41	SITZMOEBEL	1000 ST	631	442	428	40 640	34 891	35 026
5425 42	TISCHE	1000 ST	360	323	326	52 713	53 600	54 207
5425 43	SCHULGESTUEHL 1)	1000 ST	.A	.A	.A	.A	.A	.A
5425 44	SCHRAENKE	1000 ST	108	91	95	54 373	56 430	55 642
5425 45	SCHUL- U. WANDTAFELN	1000 ST	108	103	40	44 252	39 303	12 968
5425 47	EINRICHTUNGSGEGENSTAENDE FUER DEN NATURWISSENSCHAFTLICHEN UNTERRICHT	1000 ST	112	131	92	43 868	42 818	28 612
5425 49	SONST. SCHULMOEBEL AUS HOLZ	1000 ST	394	313	351	33 507	26 831	20 046
5425 70	KIRCHEN-, THEATER- U. KINO- GESTUEHL AUS HOLZ	1000 ST	.A	.A	.A	.A	.A	.A
5425	INSGESAMT	1 271 746	1 299 002	1 305 202
	SPEZIALMOEBEL U. INNENAUSBAUTEN AUS HOLZ							
5426 12	SPEZIALMOEBEL FUER LABORS (OHNE EINRICHTUNGSGEGENSTAENDE FUER DEN NATURWISSENSCHAFTLICHEN UNTERRICHT)	120 940	127 648	129 501
5426 19	SONST. SPEZIALMOEBEL FUER BE- TRIEBSEINRICHTUNGEN U.A.ZWECKE	264 528	222 339	228 601
5426 30	LADENEINRICHTUNGEN	812 257	766 253	839 338
5426 50	SCHAUFENSTERRUECKBAUTEN (AUCH SCHAUFENSTERANLAGEN)	5 078	3 383	4 324
5426 60	WANDVERKLEIDUNGEN AUS HOLZ	218 085	293 299	316 085
5426 80	SONST. INNENAUSBAUTEN AUS HOLZ	706 139	671 174	685 279
5426	INSGESAMT	2 127 027	2 084 096	2 203 128
5427 00	EISSCHRAENKE, KUEHLMOEBEL U. EIS- KISTEN AUS HOLZ (OHNE GAS- U. ELEKTROKUEHLSCHRAENKE)	ST	7 651	9 374	8 184	30 559	17 995	17 651
	ANDERE TISCHLEREIERZEUGNISSE							
5429 11	HOLZGEHAEUSE FUER RUMDFUNK- U. FERNSEHMPFANGSGERAETE	1000 ST* 1000 ST	4 120 3 295	3 390 2 275	2 857 1 870	.	.	.
5429 15	DARUNTER ZUM ABSATZ BESTIMMT SCHRAENKE U. TRUHEN ZUM EINBAU VON RUMDFUNK-, FERNSEH-, U. PHONOTECHNISCHEN GERAETEN	1000 ST* 1000 ST	.A 777	.A 588	.A 647	49 335	43 671	51 038
5429 20	DARUNTER ZUM ABSATZ BESTIMMT UHREN- U. TELEFONGEHAEUSE	1000 ST	1 100	795	1 108	12 799	11 746	12 344
5429 30	ETUIS	1000 ST	.A	.A	.	.A	.A	.
5429 50	HOLZGEHAEUSE FUER SONST. TECHNI- SCHE GERAETE	1000 ST	479	452	656	30 493	25 078	24 110
5429 70	SAERGE AUS HOLZ	1000 ST	526	529	516	169 119	178 809	177 432
5429 91	MODELLE AUS HOLZ							
5429 91	FUER GIESSEREIEN	1000 ST	35	28	27	61 538	57 152	64 219
5429 95	FUER ANDERE ZWECKE	1000 ST	.A	.A	248	.A	.A	18 366
5429	INSGESAMT	479 930	445 123	441 017
5431 20	FAESSER U. KUEBEL AUS HOLZ FAESSER, BOTTICHE, KUEBEL, EIMER (AUCH SAUNABOTTICHE)	1000 L ST	5 810 220 841	.A .A	.A .A			
5431 60	FASSTAEBE AUS HOLZ, FASSGARNI- TUREN U. SONSTIGES FASSHOLZ 2)	M3	.	.	.	9 070	.A	.A
5431	INSGESAMT	9 070	.A	.A
5432 00	KABEL- U. SEILTROMMELN AUS HOLZ 2)	ST	163 750	126 070	163 721	37 306	35 146	34 614
	KISTEN (AUCH KOFFER AUS HOLZ) (OHNE ZIGARENKISTEN) VERPACKUNGSKISTEN 2)							
5434 11	GANZ ODER TEILWEISE AUS FUR- NIERTEM HOLZ ODER SPERRHOLZ	M3 1000 ST	24 933 763	31 236 552	30 145 568	24 529	21 955	20 665
5434 19	AUS SONSTIGEM HOLZ	M3 1000 ST	428 781 4 476	431 191 3 772	388 285 4 311	232 200	212 722	199 264
5434 30	KISTENGARNITUREN, AUCH KISTEN- TEILE 2)	M3	155 517	190 667	171 655	91 912	101 130	90 835
5434 60	SONSTIGE KISTEN AUS HOLZ (AUCH HOLZKOFFER)	M3 1000 ST	.	65 722	65 047			
5434	INSGESAMT	.	16 762	15 407	16 540	30 916	30 098	31 297
			.	.	.	379 557	365 905	342 061

1) STUECK SITZEINHEITEN (SITZPLAETZE). 2) DIE ANGABEN IN M3 BEZIEHEN SICH AUF DEN TATSAECHLICHEN HOLZANTEIL AN DER FERTIGEN WARE.

10 PRODUKTION NACH GUETERARTEN UND GUETERKLASSEN

MELDE- NR	ERZEUGNIS	EINHEIT	M E N G E			W E R T I N 1000 DM		
			1981	1982	1983	1981	1982	1983
5437 00	ZIGARRENKISTEN DARUNTER ZUM ABSATZ BESTIMMT	1000 ST* 1000 ST	-A -A	-A -A	-A -A	-A -A	-A -A	-A -A
	ANDERE VERPACKUNGSMITTEL U. -HILFSMITTEL AUS HOLZ 1)							
5439 12	BOXPALETTEN	1000 ST	535	309	379	13 165	9 405	11 602
5439 16	FLACHPALETTEN	1000 ST	21 862	21 271	21 233	313 961	303 611	275 497
5439 80	SONSTIGE VERPACKUNGSMITTEL- U. -HILFSMITTEL 2)					-A	21 234	19 919
5439	INSGESAMT 2)					-A	334 250	307 018
	LEISTEN U. RAHMEN UEBERWIEGEND AUS HOLZ							
	LEISTEN							
5441 11	TAPETENLEISTEN	1000 LFD.M	14 477	19 734	13 520	14 408	19 447	11 730
5441 14	GARDINENLEISTEN, -BRETTER U. -KAESTEN (EINSCHL. VORHANGSCHNIENEN)	1000 LFD.M	19 023	12 299	13 255	157 312	121 539	132 720
5441 17	BILDERRAHMENLEISTEN	1000 LFD.M*	-A	-A	-A	-A	-A	-A
5441 19	DARUNTER ZUM ABSATZ BESTIMMT SONSTIGE LEISTEN (OHNE FUSS- LEISTEN U. SONSTIGE HOBEL- WAREN)	1000 LFD.M	13 859	12 209	12 799	70 425	67 852	71 635
5441 50	BILDER-, SPIEGEL- U. SONSTIGE RAHMEN	1000 LFD.M	211 418	191 069	210 169	345 713	326 444	360 156
5441	INSGESAMT	1000 LFD.M	19 846	5 716	5 233	90 962	62 585	54 875
5441	INSGESAMT	1000 LFD.M	278 622	241 027	254 976	678 820	597 867	631 116
5442 00	FORMHOLZTEILE 1) DARUNTER ZUM ABSATZ BESTIMMT	M3 * M3	11 487 11 487	16 627 16 627	23 390 23 390	- 43 226	- 61 071	- 78 052
	STIELE U. RUNDSTAEBE AUS HOLZ 1)							
5443 10	STIELE	M3		35 026	26 990		35 954	28 827
5443 20	RUNDSTAEBE	M3	43 372	8 906	8 802	49 134	12 948	13 492
5443	INSGESAMT	M3	43 372	43 932	35 792	49 134	48 902	42 319
	HOLZBESTANDTEILE (OHNE GEDRECH- SELTE 1)							
5444 10	BUERSTEN U. PINSELHOELZER	M3	12 237	10 121	11 801	18 326	15 154	17 945
5444 30	FAHRZEUG- U. BOOTSTEILE	M3	48 546	49 125	62 283	133 997	151 225	186 740
5444 40	MOEBELBESTANDTEILE AUS HOLZ	M3	302 767	264 374	278 026	439 196	438 520	499 519
5444 91	SONSTIGE HOLZBESTANDTEILE	M3	33 756	30 182	11 317	31 960	35 816	33 857
5444	INSGESAMT	M3	397 306	353 802	363 427	623 479	640 715	738 061
	WERKZEUGE U. -TEILE AUS HOLZ; HOBEL- U. WERKBAENKE U.-AE.							
5445 10	WERKZEUGE U. -TEILE					88 759	72 780	57 267
5445 40	HOBEL- U. WERKBAENKE	1000 ST	73	65	55	35 960	31 063	27 024
5445	INSGESAMT					124 719	103 843	84 291
	SPULEN AUS HOLZ (AUCH RIEMEN- SCHEIBEN)							
5446 11	TEXTILSPULEN AUS HOLZ (AUCH WALZEN, HUELSEN, KONEN U.-AE.)	T 1000 ST						
5446 15	SONSTIGE SPULEN AUS HOLZ (EINSCHL. RIEMENSCHNUR)					8 877	6 755	6 802
5446	INSGESAMT					8 877	6 755	6 802
	HOLZDREHWAREN U. GEDRECHSELTE TEILE AUS HOLZ							
5447 10	SPAZIER-, BERG-, KRANKENSITZ- STOECKE, PEITSCHENSTIELE, GERTEN U. TEILE DAVON	1000 ST	393	299	303	3 584	3 466	3 812
5447 20	HOLZDUEBEL	T		(875)	1 170		(5 004)	7 021
5447 40	HOLZKNOEPFE	1000 ST	1 935	2 366	1 684	4 566	3 561	3 160
5447 51	TABAKPFEIFEN 3)	1000 ST	316	307	248	6 313	5 901	5 388
5447 60	TEILE FUER WOHNRUMLEUCHTEN					3 288	4 276	4 992
5447 91	SONSTIGE HOLZDREHWAREN U. GEDRECHSELTE TEILE 4)					50 656	51 940	49 954
5447	INSGESAMT					68 407	(74 148)	74 327
	SONSTIGE TECHNISCHE, GEWERBLICHE U. LANDWIRTSCHAFTLICHE GERAETE AUS HOLZ							
5448 11	LEITERN U. LEITERGERAETE							
5448 13	STUFENLEITERN U. TRITTE	ST	109 896	96 354	114 560	6 525	5 359	6 225
5448 15	SPROSSENLEITERN	ST	65 786	53 757	63 234	4 954	4 369	4 279
5448 20	GERUESTE (GERUESTLEITERN)	ST	330 822	321 964	326 433	39 844	31 838	31 604
	TECHNISCHE HOLZGERAETE U. MA- SCHINENTEILE FUER ELEKTROTECH- NIK, FOTOGRAFIE USW.					35 054	31 959	31 898
	GEWERBLICHE HOLZGERAETE							
5448 31	BETONSCHALUNGSPLETTEN					176 806	160 487	142 675
5448 39	SONST. GEWERBLICHE HOLZGERAETE					32 795	20 744	24 438
5448 60	LANDWIRTSCHAFTLICHE HOLZGERAETE					2 905	2 880	3 509
5448	INSGESAMT					298 883	257 636	244 628
5451 00	BUERO- U. ZEICHENGERAETE, MAL- U. SCHULGERAETE AUS HOLZ					17 991	18 885	18 850
	HOLZSCHUHE U. SCHUHBEDARF AUS HOLZ (OHNE HOLZSTIFTE FUER SCHUHE)							
5452 10	HOLZSCHUHE	1000 PAAR	-	-A	-	-	-A	-
5452 30	HOLZSOHLEN U. ABSAETZE	1000 PAAR	4 990	3 388	3 307	16 562	8 914	6 089
5452 50	SCHUHBEDARF (OHNE SCHUHLEISTEN) Z.B. PFLOCKHOLZBAND					-A	-A	-A

1) DIE ANGABEN IN M3 BEZIEHEN SICH AUF DEN TATSAECHLICHEN HOLZANTEIL AN DER FERTIGEN WARE.- 2) AB 1982 EINSCHL. ZIGARRENKISTEN.-
3) AUCH MIT MUNDSTUECKEN AUS NATUERLICHEN SCHNITZ- U. FORMSTOFFEN ODER KUNSTSTOFFEN.- 4) BIS 1981 EINSCHL. MELDE-NR. 5447 20.

10 PRODUKTION NACH GUETERARTEN UND GUETERKLASSEN

MELDE- NR	ERZEUGNIS	EINHEIT	M E N G E			W E R T I N 1000 DM		
			1981	1982	1983	1981	1982	1983
5452 70	SCHUHLEISTEN	1000 PAAR	260	202	191	18 594	15 099	8 571
5452 80	SCHUHSPANNER	1000 PAAR	..A	..A	..A	..A	..A	..A
5452	INSGESAMT	-	-	-	-	44 941	35 848	23 561
5453 52	STANZ- U. SPANWAREN AUS HOLZ 1)	-	-	-	-	4 549	3 893	..A
5453 58	SPANKOERBE	-	-	-	-	10 163	9 554	..A
5453	SONSTIGE STANZ- U. SPANWAREN	-	-	-	-	14 712	13 447	13 684
5453	INSGESAMT	-	-	-	-	-	-	-
5454 00	HANDWAGEN AUS HOLZ	-	-	-	-	..A	..A	..A
5456 00	KUNSTGEWERBLICHE GEGENSTAENDE AUS HOLZ	-	-	-	-	32 779	37 457	30 712
5457 00	HAUSHALTSARTIKEL U. KUECHENGERAE- TE AUS HOLZ	-	-	-	-	56 928	43 597	43 686
5459 10	HOLZWAREN SONSTIGER ART	T *	28 873	22 935	20 848	..A	..A	..A
5459 40	HOLZWOLLE	T	8 816	7 441	6 827	4 919	4 144	3 748
5459 50	DARUNTER ZUM ABSATZ BESTIMMT	T	37 075	39 087	39 678	13 714	13 260	13 508
5459 60	HOLZ- U. SCHLEIFMEHL (OHNE SAE- GE U. HOLZSPAENE)	-	-	-	-	..A	..A	..A
5459 80	ERZEUGNISSE AUS HOLZWOLLE	M3	..A	..A	..A	..A	..A	..A
5459 90	HOLZDRAHT, HOLZ FUER ZUENDHOEL- ZER, HOLZSTIFTE BZW. HOLZNAEGEL	1000 ST	20 146	28 979	30 805	18 979	29 674	32 019
5459	FUER SCHUHE	-	-	-	-	85 063	83 907	79 123
5459	KLEIDER- U. HOSENBUEGEL	-	-	-	-	122 995	131 483	129 303
5459	SONSTIGE HOLZWAREN	-	-	-	-	-	-	-
5459	INSGESAMT	-	-	-	-	-	-	-
5462 10	KORBWAREN (OHNE KORBMOEBEL)	ST	56 417	348 445	246 830	4 541	7 403	4 293
5462 90	GROBE KORBWAREN	-	-	-	-	31 787	26 605	28 386
5462	KLEIN-, KLEINST- U. SONSTIGE	-	-	-	-	36 328	34 008	32 679
5462	KORBWAREN	-	-	-	-	-	-	-
5462	INSGESAMT	-	-	-	-	-	-	-
5463 10	KORK U. KORKWAREN	T	-	-	-	-	-	-
5463 40	NATURKORK, BEARBEITET; KORKSTEIN	T	-	-	-	-	-	-
5463 70	U. KORKRESTSTOFFE	1000 ST	720 917	599 182	673 477	46 356	38 924	44 327
5463	KORKSTOFFPEN (KORKEN)	-	-	-	-	20 439	18 829	18 628
5463	KORKWAREN (EINSCHL. PRESSKORKWA- REN) Z.B. KORKSCHNUERE, DICH- TUNGEN (OHNE SOLCHE FUER KRAFT- WAGEN U. -RAEDER)	-	-	-	-	66 795	57 753	62 955
5463	INSGESAMT	-	-	-	-	-	-	-
5464 10	STUHLROHR, ZUGERICHTET	T *	..A	..A	..A	..A	..A	..A
5464 50	DARUNTER ZUM ABSATZ BESTIMMT	T	..A	..A	..A	..A	..A	..A
5464	STROHWAREN (OHNE STROHHUETE)	-	-	-	-	2 432	1 945	1 286
5464	INSGESAMT	-	-	-	-	-	-	-
5465 00	SCHILF- U. BASTFLECHTWAREN	-	-	-	-	1 681	1 523	1 516
5466 10	PINSEL, BUESTEN U. BESEN (AUCH NATURSCHWAEEMME, BEARBEITET)	T *	680	608	749	..A	..A	..A
5466 32	ZUGERICHTETE NATUERLICHE	T	618	555	694	24 256	23 231	25 926
5466 38	BORSTEN, HAARE U. FASERN	1000 ST	371 409	387 778	342 162	97 580	44 694	38 874
5466 41	DARUNTER ZUM ABSATZ BESTIMMT	1000 ST	13 379	12 294	12 295	34 578	37 920	41 497
5466 43	PINSEL	1000 ST	11 582	6 474	5 386	13 050	8 615	7 729
5466 45	MALERPINSEL	1000 ST	1 533	1 801	1 786	5 926	7 149	8 123
5466 47	SONSTIGE PINSEL	1000 ST	32 546	35 608	36 759	53 261	69 850	69 148
5466 49	GROBBUESTEN (EINSCHL. BESEN)	1000 ST	2 009	6 565	5 245	13 985	12 685	14 497
5466 51	AUS TIERISCHEN BORSTEN U.	1000 ST	5 849	6 204	6 732	12 290	13 063	14 396
5466 55	HAAREN	1000 ST	11 316	9 138	9 731	16 314	13 169	13 627
5466 60	AUS PFLANZLICHEN FASERN	1000 ST	101 889	104 641	109 670	62 979	69 375	82 073
5466 70	AUS METALLDRAECHTEN (AUCH STAHLBUESTEN)	1000 ST	..	16 622	18 777	..	23 743	26 811
5466 81	AUS SYNTHETISCHEN BORSTEN	1000 ST	25 011	28 280	30 891	16 348	16 469	19 227
5466 83	AUS SONSTIGEM BESTECKUNGS- MATERIAL	1000 ST	6 262	5 463	5 691	15 801	14 488	15 896
5466 85	FEINBUESTEN	1000 ST	36 864	36 934	32 006	62 075	66 624	67 374
5466 87	(EINSCHL. HANDBUESTEN)	1000 ST	7 858	7 787	7 856	19 982	19 672	21 689
5466 89	AUS TIERISCHEN BORSTEN U.	1000 ST	7 177	6 565	5 245	13 985	12 685	14 497
5466 91	HAAREN	1000 ST	18 686	10 124	11 332
5466	SONSTIGE PINSEL, BUESTEN, BESEN U. VERWANDTE ARTEN (AUCH NATURSCHWAEEMME, BEARBEITET) 2)	-	-	-	-	481 089	504 848	543 605
5466	INSGESAMT	-	-	-	-	-	-	-
5495 10	REPARATUREN	-	-	-	-	-	-	-
5495 90	AN HOLZMOEBELN (EINSCHL. KORB- MOEBELN)	-	-	-	-	5 015	5 038	6 955
5495	AN SONSTIGEN HOLZWAREN	-	-	-	-	28 854	27 242	31 357
5495	INSGESAMT	-	-	-	-	33 869	32 280	38 312

1) DIE ANGABEN IN M3 BEZIEHEN SICH AUF DEN TATSAECHLICHEN HOLZANTEIL AN DER FERTIGEN WARE.- 2) BIS 1981 EINSCHL. MELDE-NR. 5466 70.

10 PRODUKTION NACH GUETERARTEN UND GUETERKLASSEN

MELDE- NR	ERZEUGNIS	EINHEIT	M E N G E			W E R T I N 1000 DM		
			1981	1982	1983	1981	1982	1983
5496 00	LOHNVEREDELUNGSARBEITEN AN ERZEUGNISSEN DIESER GUETERGRUPPE	-	-	-	-	43 174	44 313	43 964
5497 00	MONTAGEN VON ERZEUGNISSEN DIESER GUETERGRUPPE	-	-	-	-	94 305	121 723	142 907
	HOLZSCHLIFF, ZELLSTOFF, PAPIER UND PAPPE							
5511 00	HOLZSCHLIFF 1) DARUNTER ZUM ABSATZ BESTIMMT	T *	1 214 966 -A	1 237 333 -A	1 286 243 -A	-A	-A	-A
5517 00	PAPIER- U. PAPPERESTSTOFFE FUER DIE PAPIER- U. PAPPEHERSTELLUNG	T *	-A	-A	146 568	-	-	-
	PAPIERZELLSTOFF U. HALBZELL- STOFF 1) SULFITZELLSTOFF							
5521 12	AUS NADELHOLZ DARUNTER ZUM ABSATZ BESTIMMT	T *	-A	421 807 -A	409 021 -A	-A	-A	-A
5521 16	AUS LAUBHOLZ DARUNTER ZUM ABSATZ BESTIMMT	T *	-A	-A	-A	-A	-A	-A
5521 90	SONST. PAPIERZELLSTOFF DARUNTER ZUM ABSATZ BESTIMMT	T *	-A	-A	-A	-A	-A	-A
5521	INSGESAMT DARUNTER ZUM ABSATZ BESTIMMT	T *	578 266 107 122	632 841 104 344	642 223 124 678	-A	-A	-A
5526 00	EDEL- U. KUNSTFASERZELLSTOFF 1)	T	163 477	144 982	141 057	221 026	206 755	188 037
5529 00	GEBLEICHTE LINTERS 1)	T *	-A	-A	-A	-	-	-
5531 00	ZEITUNGSDRUCKPAPIER DARUNTER ZUM ABSATZ BESTIMMT	T *	669 786 -A	666 172 -A	658 611 -A	-A	-A	-A
	DRUCK- U. SCHREIBPAPIER DRUCKPAPIER U.-KARTON, UNGEKLEBT HOLZHALTIG							
5532 22	ROLLENTIEF-, ILLUSTRATIONS-, U. ANDERES TIEFDRUCKPAPIER DARUNTER ZUM ABSATZ BESTIMMT	T *	526 777 -A	568 818 -A	616 959 -A	-A	-A	-A
5532 23	SONST. HOLZHALTIGES DRUCKPAPIER DARUNTER ZUM ABSATZ BESTIMMT	T *	105 557 105 557	124 360 124 360	157 925 157 925	-A	-A	-A
5532 25	HOLZFREI DARUNTER ZUM ABSATZ BESTIMMT	T *	550 975 -A	547 411 547 411	576 343 576 343	-A	938 750	919 844
5532 31	LWC-PAPIER (LIGHT WEIGHT COATED) DARUNTER ZUM ABSATZ BESTIMMT	T *	501 216 501 216	547 253 547 253	620 293 620 293	-A	932 285	989 779
5532 39	SONST. MASCHINENGESTRICHENES DRUCKPAPIER U. DRUCKKARTON, NOCH IN DER PAPIERMASCHINE GESTRICHEN DARUNTER ZUM ABSATZ BESTIMMT	T *	454 238 454 238	479 116 479 116	586 548 586 548	-A	-A	-A
5532 61	SCHREIBPAPIER U.-KARTON, UNGEKL. HOLZHALTIG DARUNTER ZUM ABSATZ BESTIMMT	T *	150 971 -A	116 672 -A	105 638 -A	-A	-A	-A
5532 65	HOLZFREI DARUNTER ZUM ABSATZ BESTIMMT	T *	199 456 -A	158 518 -A	138 789 -A	-A	-A	-A
5532	INSGESAMT DARUNTER ZUM ABSATZ BESTIMMT	T *	2 489 190 2 486 863	2 542 148 2 539 777	2 802 495 2 800 391	3 976 032	4 201 908	4 412 232
	KRAFTPAPIER (SULFAT- U. NATRON- KRAFTPAPIER)							
5533 10	KRAFTPAPIER DARUNTER ZUM ABSATZ BESTIMMT	T *	122 382 -A	90 074 -A	91 412 -A	-A	-A	-A
5533 20	KRAFTSACKPAPIER DARUNTER ZUM ABSATZ BESTIMMT	T *	23 892 -A	11 716 -A	7 228 -A	-A	-A	-A
5533 30	SEKUNDAKRAFTPAPIER DARUNTER ZUM ABSATZ BESTIMMT	T *	-A -A	-A -A	-A -A	-A	-A	-A
5533 40	KABELPAPIER DARUNTER ZUM ABSATZ BESTIMMT	T *	-A -A	-A -A	-A -A	-A	-A	-A
5533 50	ISOLIERPAPIER DARUNTER ZUM ABSATZ BESTIMMT	T *	1 116 -A	4 589 4 589	5 572 5 572	-A	11 663	13 865
5533 90	SONST. KRAFTPAPIER DARUNTER ZUM ABSATZ BESTIMMT	T *	66 051 65 007	59 166 -A	68 043 -A	-A	-A	-A
5533	INSGESAMT DARUNTER ZUM ABSATZ BESTIMMT	T *	225 949 216 615	174 627 173 210	184 372 183 197	418 276	364 200	388 232
	PACKPAPIER (OHNE KRAFTPACKPAPIER U. OHNE WELLPAPPENPAPIER) PACKPAPIER, GANZ ODER UEBERWIE- GEND HERGESTELLT							
5534 11	AUS ALTPAPIER (AP) DARUNTER ZUM ABSATZ BESTIMMT	T *	222 272 190 730	229 640 196 548	293 812 253 643	160 674	163 102	192 261
5534 15	AUS ZELLSTOFF (ZP) DARUNTER ZUM ABSATZ BESTIMMT	T *	184 635 -A	176 558 -A	187 156 -A	-A	-A	-A
5534 50	BRIEFUMSCHLAGPAPIER, FARBIG DARUNTER ZUM ABSATZ BESTIMMT	T *	20 344 -A	23 585 23 583	-A 25 832	-A	41 320	44 330
5534 60	PERGAMENTERSATZ, PERGAMIN, PER- GAMENTERSATZ- U. PERGAMINAEHN- LICHES PAPIER DARUNTER ZUM ABSATZ BESTIMMT	T *	-A 47 739	-A 40 130	-A 37 606	-A	-A	-A

1) AUF BASIS EINES TROCKENGESHALTES VON 90 VH (LUFTTROCKEN = LUTRO).

10 PRODUKTION NACH GUETERARTEN UND GUETERKLASSEN

MELDE- NR	ERZEUGNIS	EINHEIT	M E N G E			W E R T I N 1000 DM		
			1981	1982	1983	1981	1982	1983
	SEIDENPAPIER (OHNE TECHNISCHE SPEZIALSEIDEN), GANZ ODER UEBERWIEGEND HERGESTELLT							
5534 72	AUS ALTPAPIER (AP-SEIDEN) DARUNTER ZUM ABSATZ BESTIMMT	T *	15 635	14 570	13 293	-	-	-
5534 77	AUS ZELLSTOFF (ZP-SEIDEN) DARUNTER ZUM ABSATZ BESTIMMT	T *	36 176	32 566	32 782	-	-	-
5534 99	SONST. PACKPAPIER DARUNTER ZUM ABSATZ BESTIMMT	T *	-	-	-	-	-	-
5534	INSGESAMT DARUNTER ZUM ABSATZ BESTIMMT	T *	606 514	586 510	590 501	661 060	638 225	620 840
	WELLPAPPENPAPIER DECKENPAPIER							
5535 13	TESTLINER DARUNTER ZUM ABSATZ BESTIMMT	T *	306 784	337 093	375 924	-	-	-
5535 18	KRAFTLINER U. SONST. DECKEN- PAPIER DARUNTER ZUM ABSATZ BESTIMMT	T *	41 497	48 524	46 745	8 477	10 941	12 191
5535 55	WELLENPAPIER AP-WELLENPAPIER (AP-WELLENSTOFF) DARUNTER ZUM ABSATZ BESTIMMT	T *	632 646	611 818	680 322	-	-	-
5535 58	HALBZELLSTOFF-WELLENPAPIER U. SONST. WELLPAPPENPAPIER DARUNTER ZUM ABSATZ BESTIMMT	T *	298 639	281 876	283 412	94 733	85 377	81 015
5535	INSGESAMT DARUNTER ZUM ABSATZ BESTIMMT	T *	1 279 566	1 279 311	1 386 403	603 128	598 018	648 293
	HYGIENEPAPIER							
5536 10	ZELLSTOFFWATTE (OFFENES VLIES) DARUNTER ZUM ABSATZ BESTIMMT	T *	126 093	124 126	116 114	-	-	-
5536 21	FUER TOILETTEPAPIER DARUNTER ZUM ABSATZ BESTIMMT	T *	212 000	169 233	196 336	119 697	68 715	81 553
5536 25	FUER ANDERE HYGIENEPAPIERE DARUNTER ZUM ABSATZ BESTIMMT	T *	99 964	120 158	129 870	-	98 616	110 380
5536 71	KREPP FUER TOILETTEPAPIER DARUNTER ZUM ABSATZ BESTIMMT	T *	77 645	54 929	50 468	-	-	-
5536 75	FUER ANDERE HYGIENEPAPIERE DARUNTER ZUM ABSATZ BESTIMMT	T *	50 719	57 142	62 061	-	-	-
5536	INSGESAMT DARUNTER ZUM ABSATZ BESTIMMT	T *	566 421	525 588	554 849	209 874	201 508	229 834
	SONDERPAPIER							
5539 11	FLOR- U. DURCHSCHLAGPOST DARUNTER ZUM ABSATZ BESTIMMT	T *	-	-	-	-	-	-
5539 31	OPAKES U. TRANSPARENTES ZEICHEN- PAPIER, AUCH BUCHUNGSTRANSPA- RENTPAPIER DARUNTER ZUM ABSATZ BESTIMMT	T *	10 768	8 767	8 525	69 361	66 389	65 714
5539 35	WERTZEICHEN-, BANKNOTEN- U. DOKUMENTENPAPIER DARUNTER ZUM ABSATZ BESTIMMT	T *	5 366	5 569	5 583	67 968	72 846	82 847
5539 39	SONST. FEIN- U. NORMALPAPIER ZU SCHREIB- U. DRUCKZWECKEN DARUNTER ZUM ABSATZ BESTIMMT	T *	75 800	-	-	190 560	204 113	200 731
5539 41	KONDENSATORENPAPIER DARUNTER ZUM ABSATZ BESTIMMT	T *	2 878	2 655	2 606	30 743	31 847	32 016
5539 43	CARBONROHPAPIER DARUNTER ZUM ABSATZ BESTIMMT	T *	7 055	7 383	6 985	16 078	17 613	15 859
5539 51	TAPETENROHPAPIER ALLER ART DARUNTER ZUM ABSATZ BESTIMMT	T *	96 250	75 262	89 250	175 100	141 936	164 527
5539 55	STREICHROHPAPIER U. -KARTON (NICHT GEGAUTSCHT) DARUNTER ZUM ABSATZ BESTIMMT	T *	221 482	255 265	182 325	-	-	-
5539 62	KARTON, UNGEKLEBT 1) HOLZHALTIG DARUNTER ZUM ABSATZ BESTIMMT	T *	3 296	3 095	3 080	7 374	7 442	7 409
5539 64	HOLZFREI DARUNTER ZUM ABSATZ BESTIMMT	T *	7 936	7 463	6 937	18 491	19 203	17 367
5539 66	KARTON, GEKLEBT HOLZHALTIG DARUNTER ZUM ABSATZ BESTIMMT	T *	26 771	22 473	21 180	68 683	60 209	58 012
5539 67	HOLZFREI DARUNTER ZUM ABSATZ BESTIMMT	T *	11 403	9 815	9 756	31 394	29 633	30 062
5539 84	FILTrierPAPIER DARUNTER ZUM ABSATZ BESTIMMT	T *	68 379	68 887	74 475	99 164	104 874	108 245
5539 91	TECHNISCHE SPEZIALSEIDEN (OHNE SEIDENPAPIER) DARUNTER ZUM ABSATZ BESTIMMT	T *	-	-	-	-	-	-
5539 98	SONST. SONDERPAPIER DARUNTER ZUM ABSATZ BESTIMMT	T *	300 234	293 340	366 807	798 682	854 917	1 157 783
5539	INSGESAMT DARUNTER ZUM ABSATZ BESTIMMT	T *	846 365	845 067	862 345	1 643 238	1 760 735	2 123 625
	MASCHINENKARTON							
5541 10	ROHDACHPAPPE (EINSCHL. FILZ- U. WOLLFILZPAPPE) DARUNTER ZUM ABSATZ BESTIMMT	T *	44 969	45 228	45 020	-	31 503	31 577
5541 31	MASCHINENGESTRICHER KARTON, NOCH IN DER PAPIERMASCHINE GESTRICHEN CHROMOKARTON DARUNTER ZUM ABSATZ BESTIMMT	T *	137 674	115 919	117 545	222 086	203 368	190 683
5541 39	SONSTIGER KARTON DARUNTER ZUM ABSATZ BESTIMMT	T *	244 918	241 130	281 182	-	-	-
5541 50	CHROMOERSATZKARTON DARUNTER ZUM ABSATZ BESTIMMT	T *	37 663	34 609	33 950	-	56 400	50 788

1) OHNE POSTALISCHEN U.A. GRAFISCHEN KARTON.

10 PRODUKTION NACH GUETERARTEN UND GUETERKLASSEN

MELDE- NR	ERZEUGNIS	EINHEIT	M E N G E			W E R T I N 1000 DM		
			1981	1982	1983	1981	1982	1983
5541 71	ANDERER MASCHINENKARTON DUPLEX- U. TRIPLEXKARTON	T *	184 642	206 818	221 681			
5541 73	DARUNTER ZUM ABSATZ BESTIMMT	T	165 178	185 736	203 444	173 426	197 129	210 772
5541 74	HOLZKARTON (MASCHINENHOLZPAPPE)	T *	58 259	50 904	51 987			
5541 75	DARUNTER ZUM ABSATZ BESTIMMT	T	30 854	20 718	21 601	35 335	21 947	23 534
5541 76	GEDECKTER GRAUKARTON	T *	367 246	342 418	348 981			
5541 77	DARUNTER ZUM ABSATZ BESTIMMT	T	287 050	269 355	276 689	256 314	242 635	247 874
5541 78	UNGEDACKTER GRAU- U. BEHAELTER- KARTON	T *	209 818	207 630	213 602			
5541 79	DARUNTER ZUM ABSATZ BESTIMMT	T	176 714	-A	-A	117 746	-A	-A
5541 80	BRAUNSCHLIFF-U. BRAUNKARTON	T *	7 067	8 708	10 375			
5541 81	AUCH MASCHINENLEDERPAPPE	T	-A	-A	-A	-A	-A	-A
5541 82	DARUNTER ZUM ABSATZ BESTIMMT	T	-A	-A	-A	-A	-A	-A
5541 83	SONST. MASCHINENKARTON	T *	68 381	70 576	74 077			
5541 84	DARUNTER ZUM ABSATZ BESTIMMT	T	66 519	-A	-A	87 558	-A	-A
5541 85	INSGESAMT	T *	1 360 637	1 323 940	1 398 400			
5541 86	DARUNTER ZUM ABSATZ BESTIMMT	T	1 183 815	1 150 832	1 222 761	1 293 444	1 289 859	1 283 648
5545 10	WICKELPAPPE	T *	43 197	35 959	32 615			
5545 11	DARUNTER ZUM ABSATZ BESTIMMT	T	37 297	32 524	29 659	35 095	31 038	27 740
5545 40	HARTPAPPE	T *	36 321	32 968	33 321			
5545 70	DARUNTER ZUM ABSATZ BESTIMMT	T	-A	-A	-A	-A	-A	-A
5545 71	PRESSSPAN (GEGAUTSCHT U. GEKLEBT)	T *	7 626	6 373	6 083			
5545 72	DARUNTER ZUM ABSATZ BESTIMMT	T	-A	-A	-A	-A	-A	-A
5545 73	INSGESAMT	T *	87 144	75 300	72 019			
5545 74	DARUNTER ZUM ABSATZ BESTIMMT	T	76 879	66 663	63 421	139 199	133 999	128 405
5571 11	PAPIER, KARTON, PAPPE, AUSSERHALB DER PAPIERMASCHINE GESTRICHEN U. BEKLEBTE PAPPE	T *	91 265	90 431	106 459			
5571 13	KUNSTDRUCK- U. CHRONOPAPIER U. -KARTON, GESTRICHEN	T	91 265	90 431	106 459	197 952	215 846	246 232
5571 15	DARUNTER ZUM ABSATZ BESTIMMT	T						
5571 41	SONST. GESTRICHENES PAPIER	T *						
5571 42	DARUNTER ZUM ABSATZ BESTIMMT	T						
5571 43	KARTON, PAPPE, SONST. ART, GESTRICHEN	T *	123 141	108 267	15 300			
5571 44	DARUNTER ZUM ABSATZ BESTIMMT	T	123 141	108 267	15 300	402 204	396 307	87 978
5571 45	PAPIER, KUNSTSTOFFBESCHICHTET	T *		38 297	38 678			
5571 46	DARUNTER ZUM ABSATZ BESTIMMT	T		-A	-A	-A	-A	-A
5571 47	KARTON U. PAPPE, KUNSTSTOFF- BESCHICHTET	T *	39 376	9 406	8 312			
5571 48	DARUNTER ZUM ABSATZ BESTIMMT	T	-A	-A	-A	-A	-A	-A
5571 70	BEKLEBTE PAPPE	T *	25 139	13 797	12 121			
5571 71	DARUNTER ZUM ABSATZ BESTIMMT	T	-A	-A	-A	-A	-A	-A
5571 72	INSGESAMT	T *	278 921	260 198	180 870			
5571 73	DARUNTER ZUM ABSATZ BESTIMMT	T	269 898	251 042	172 945	805 884	827 378	563 459
5575 00	ECHT PERGAMENTPAPIER	T *	18 491	19 653	17 609			
5575 01	DARUNTER ZUM ABSATZ BESTIMMT	T	18 491	19 653	17 609	68 500	79 127	65 961
5596 00	LOHNVEREDLUNGSARBEITEN AN HOLZ- SCHLIFF, ZELBSTOFF, PAPIER U. PAPPE	-A	-A	-A
5611 00	PAPIER- U. PAPPEWAREN							
5611 01	TAPETEN AUS PAPIER (AUCH KUNST- STOFFBESCHICHTET, METALLISIERT, MIT TEXTILIEN KASCHIERT U.AE.) 1) 1000 ROLLEN		125 784	103 016	120 637	723 278	577 444	659 683
5612 00	LAMPENSCHIRME ALLER ART	1000 ST	1 369	1 159	1 215	33 101	26 907	26 234
5613 00	ANDERE ERZEUGNISSE AUS PAPIER U. PAPPE FUER DIE GEBAEUDEINNENAUS- STATTUNG Z.B. LINKRUSTA, BUNT- GLASPAPIER	-	-A	-
5622 00	WACHSPAPIER U. WASSERDICHTS PACK- STOFFE	T	76 452	78 258	76 553	188 974	202 763	204 028
5623 10	GUMMIERTE PAPIERE U. PAPPEN (OHNE BRIEFUMSCHLAEGE, ETIKETTEN, SIEGELMARKEN, KLEBEECKEN U.AE.)							
5623 50	GUMMIERTE PAPIERE U. PAPPEN (EINSCHL. GUMMIERTER TELE- GRAFENROLLEN), ZUGESCHNITTEN IN ROLLEN ODER BOGEN	T	.	36 345	.	.	125 164	.
5623 70	KLEBESTREIFEN AUS PAPIER	T	.	11 301	.	.	40 575	.
5623 71	FUGENLEIM-(FURNIER-)PAPIER	T	.	.	50 280	.	.	175 965
5623 72	INSGESAMT	T	.	47 646	50 280	.	165 739	175 965
5624 10	SELBSTKLEBENDE PAPIERE U. PAPPEN (OHNE BRIEFUMSCHLAEGE, ETIKET- TEN, SIEGELMARKEN, KLEBEECKEN U.AE.)							
5624 50	SELBSTKLEBENDE PAPIERE U. PAP- PEN, ZUGESCHNITTEN, IN ROLLEN U. BOGEN	T	-A	-A	-A	-A	-A	-A
5624 70	KLEBEBAENDER AUS PAPIER 2)	T	-A	-A	-A	-A	-A	-A
5624 71	INSGESAMT	T	52 300	6 636	7 475	207 622	37 369	42 960

1) GROSS-ROLLEN (10,05 M X 0,56 M).- 2) BIS 1981 EINSCHL. MELDE-NRN. 5623 10, 5623 50 U. 5623 70.

10 PRODUKTION NACH GUETERARTEN UND GUETERKLASSEN

MELDE- NR	ERZEUGNIS	EINHEIT	M E N G E			W E R T I N 1000 DM		
			1981	1982	1983	1981	1982	1983
PAPIERE FUER TECHNISCHE ZWECKE (OHNE DETAILZEICHENPAPIER U. SONSTIGES TECHNISCHES ZEICHEN- PAPIER)								
5627 10	OEL- U. LICHTPAUSPAPIER (OHNE FOTOGRAFISCHE PAPIERE, WACHS- SCHICHT- U. LAMPENSCHIRMROH- PAPIER U.AE.)	T	.	13 382	14 135	.	134 663	135 978
5627 50	MILLIMETER-, REGISTRIER-, LOGA- RITHMEN- U.AE. PAPIERE, IN ROLLEN U. BOGEN	T	4 855	5 440	4 417	55 306	55 048	43 870
5627 90	SONSTIGE PAPIERE FUER TECH- NISCHE ZWECKE 1)	T	17 392	793	790	142 296	5 863	5 778
5627	INSGESAMT	T	22 247	19 615	19 342	197 602	195 574	185 626
GESCHAEFTSBUECHER, BUEROHILFSMIT- TEL, LERNMITTEL U. KALENDER								
5631 10	GESCHAEFTSBUECHER, REGISTER, QUITTUNGS- U.AE. BUECHER	T		5 150	4 268		54 517	49 504
5631 20	NOTIZBUECHER U. -BLOECKE (OHNE KALENDARUM)	T	13 010	8 521	10 048	93 979	35 410	38 431
5631 30	DURCHSCHREIBEBUECHER	T	4 203	3 264	3 545	31 512	27 833	32 008
5631 40	SYSTEM-BUCHUNGSMITTEL	T	2 260	2 119	1 716	23 865	25 030	22 751
5631 50	ORDNER, SCHNELLEFTER, AKTEN- DECKEL, EINBAENDE	T	.	78 946	85 081	.	352 621	360 572
5631 60	BRIEFORDNER-, KARTEI-, ABLAGE- U. DOKUMENTENKAESEN, SICHT- KARTEIEN	T	.	4 042	4 025	.	25 008	26 517
5631 70	LERNMITTEL	T	49 860	48 417	52 468	196 119	197 028	212 402
5631 81	KALENDER (OHNE WANDKALENDER)	T		8 796	8 646		123 973	117 412
5631 85	TASCHENKALENDER	T						
5631 90	TISCH-, UMSTECK- U. SONSTIGE TERMINKALENDER	T	13 575	4 249	3 770	174 498	50 922	39 662
5631 90	SONSTIGE PAPIER- U. PAPPEWAREN FUER DEN BUERO- U. GESCHAEFTS- BEDARF 2)	T	88 305	8 485	9 541	397 316	40 859	44 631
5631	INSGESAMT	T	171 213	171 989	183 108	917 289	933 201	943 890
BRIEFUMSCHLAEGE, BRIEFBLOECKE, PAPIERAUSSTATTUNGEN								
5633 20	BRIEFUMSCHLAEGE, -HUELLEN, -TASCHEN (OHNE BEDRUCKTE)	T	93 540	88 319	89 895	454 465	462 789	463 188
5633 30	BRIEF- U. SCHREIBBLOECKE, EIN- STUECKBRIEFE, BRIEFKARTEN	T		11 771	13 478		45 263	63 603
5633 70	PAPIERAUSSTATTUNGEN Z.B. ZUSAM- MENSTELLUNG VON BRIEFUM- SCHLAEGEN U. -BLOECKEN IN SCHACHTELN, TASCHEN U.AE.	T	19 302	7 088	6 527	86 949	63 508	51 393
5633	INSGESAMT	T	112 842	107 178	109 900	541 414	571 560	578 184
5651 00	PAPIERSAECKE	T	206 972	182 281	181 276	519 156	501 808	497 812
TUETEN UND BEUTEL, GANZ ODER UEBERWIEGEND AUS PAPIER								
5652 10	SPITZTUETEN, KREUZBODENBEUTEL, FLACH- U. SEITENFALTBEUTEL, BLOCKBODEN- U. FLACHBEUTEL U.AE.	T	120 266	84 120	78 995	366 741	371 182	363 879
5652 50	TRAGBEUTEL U. TRAGTASCHEN	T	8 911	11 952	6 763	27 292	31 492	22 552
5652	INSGESAMT	T	129 177	96 072	85 758	394 033	402 674	386 431
WELLPAPPE (AUCH BEDRUCKT)								
5654 10	WELLPAPPE, IN ROLLEN U. BOGEN (EINSCHL. ZUSCHNITTEN)	T	* 1 844 972	1 776 159	1 725 227	.	.	.
	DARUNTER ZUM ABSATZ BESTIMMT	T	271 202	254 482	220 585	337 959	304 203	262 468
5654 50	ERZEUGNISSE AUS WELLPAPPE	T	1 841 302	1 809 638	1 902 149	2 821 858	2 817 463	2 915 214
5654	INSGESAMT	T	2 112 504	2 064 120	2 122 734	3 159 817	3 121 666	3 177 682
VERPACKUNGSMITTEL AUS KARTON U. VOLLPAPPE (AUCH BEDRUCKT), DIS- PLAYS, ETUIS U.AE.								
5656 10	SCHACHTELN, ZUSCHNITTE U. AN- DERE PACKMITTEL FUER FLUESSIG- KEITEN	T	131 207	150 267	170 132	589 759	722 993	746 783
5656 20	SCHACHTELN, ZUSCHNITTE U. AN- DERE PACKMITTEL, DEREN WERK- STOFF DURCH UEBERZIEHEN, PRAE- GEN USW. VEREDELT IST Z.B. LUXUSKARTONAGEN	T	69 643	69 714	70 724	240 260	214 161	209 566
5656 30	ANDERE SCHACHTELN, ZUSCHNITTE U. PACKMITTEL	T	396 072	397 139	446 376	1 351 873	1 388 759	1 469 867
5656 40	AUS KARTON	T		276 255	268 744		512 198	508 227
5656 70	AUS VOLLPAPPE	T		39 502	45 923		125 649	150 975
5656 80	DISPLAYS AUS KARTON U. VOLLPAPPE	T	320 948			587 637		
5656	ETUIS	T	1 296	1 151	1 062	20 311	17 635	18 945
5656	INSGESAMT	T	919 166	934 028	1 002 961	2 789 840	2 981 395	3 104 363
HARTPAPIERWAREN FUER VERPACKUNGS- ZWECKE								
5661 10	ZYLINDRISCHE HUELSEN U. ROHRE Z.B. VERSANDROHRE, AUFWICKEL- HUELSEN FUER HAUSHALTSFOLIEN	T	105 247	94 091	111 709	187 519	181 486	203 433
5661 50	FAESSER, TROMMELN, DOSEN, EIMER U. AE.	T	.	73 362	77 029	.	172 185	184 329
5661 70	VERPACKUNGSBECHER (EINSCHL. TRINKBECHER) (AUCH IMPRAEG- NIERT U. BESCHICHTET)	T	5 574	5 270	4 940	38 902	37 087	32 118
5661	INSGESAMT	T	110 821	172 723	193 678	226 421	390 758	419 880

1) BIS 1981 EINSCHL. MELDE-NR. 5627 90.- 2) BIS 1981 EINSCHL. MELDE-NR. 5631 50 UND 5631 60.

10 PRODUKTION NACH GUETERARTEN UND GUETERKLASSEN

MELDE- NR	ERZEUGNIS	EINHEIT	M E N G E			W E R T I N 1000 DM		
			1981	1982	1983	1981	1982	1983
ANDERE HARTPAPIERWAREN, STANZ- U. PRAEGEERZEUGNISSE AUS PAPIER U. PAPPE								
5665 10	HARTPAPIERWAREN FUER HAUS- U. KUECHENBEDARF Z.B. PAPPSCHALEN U. -TELLER	T	32 667	36 728	35 088	100 373	112 759	109 915
5665 50	BIERGLASUNTERSETZER	T	20 016	19 724	19 919	39 556	40 788	41 008
5665 90	SONSTIGE HARTPAPIERWAREN, STANZ- U. PRAEGEERZEUGNISSE AUS PAPIER U. PAPPE, Z.B. PAPPSCHEIBEN, SCHUHBESTANDTEILE 1)	T	136 972	59 029	61 027	492 589	265 369	245 296
5665	INSGESAMT	T	189 655	115 481	116 034	632 518	418 916	396 219
5671 00	BUCHBINDERISCH HERGESTELLTE KATALOGE, WERBEDRUCKSACHEN, BUECHER, BROSCHUEREN, ZEITSCHRIFTEN, VERPACKUNGS- U. AUSSTATTUNGSDRUCKSACHEN, WANDKALENDER U.AE. 2)	-	-	-	-	-	418 502	416 248
ANDERE BUCHBINDERISCH HERGESTELLTE ERZEUGNISSE 2)								
5673 10	ALBEN U. MAPPEN ALLER ART, RINGBUECHER	T	8 481	9 185	8 507	98 521	95 181	90 210
5673 90	SONSTIGE BUCHBINDERISCH HERGESTELLTE ERZEUGNISSE 3)	-	-	-	-	635 771	215 198	218 837
5673	INSGESAMT	-	-	-	-	734 292	310 379	309 047
ZELLSTOFFWATTE-, FILTRIERPAPIER- U. KREPPAPIERWAREN								
ZELLSTOFFWATTEWAREN								
HYGIENISCHE PAPIERWAREN								
5681 11	BINDEN, TAMPONS	T	237 728	29 754	26 868	1 288 501	380 530	376 213
5681 12	WINDELN, WINDELEINLAGEN	T		256 372	282 383		1 167 259	1 247 550
5681 13	PAPIERTASCHENTUECHER U. TUECHER ZUR KOERPERPFLEGE	T		110 051	104 107		419 863	458 892
5681 15	MEHRLAGIGE ZELLTUCHSERVIETTEN U. -TUECHER FUER DEN HAUSHALT (AUCH IN ROLLEN)	T	54 580	45 842	62 905	234 868	200 802	246 091
5681 17	TOILETTEPAPIER AUS ZELLSTOFFWATTE (TISSUE) IN ROLLEN U. PAECKCHEN	T	196 070	189 633	210 209	663 569	635 858	591 909
5681 19	SONSTIGE ZELLSTOFFWATTEWAREN	T	19 617	21 288	19 440	63 604	77 640	75 325
5681 30	FILTRIERPAPIERWAREN	T	43 612	44 530	43 868	346 745	340 111	341 914
KREPPAPIERWAREN								
5681 51	HAUS-, BETT- U. TISCHWAESCHE	T	66 230	63 585	65 834	219 329	235 900	247 725
5681 53	KREPPTOILETTEPAPIER IN ROLLEN, PAECKCHEN U.AE.	T	76 733	67 291	60 877	146 204	129 997	100 197
5681 59	SONSTIGE KREPPAPIERWAREN	T	18 709	18 140	17 990	62 558	65 575	68 147
5681	INSGESAMT	T	818 349	846 486	894 481	3 445 241	3 692 564	3 696 665
5682 00	ROLLEN, SPULEN, HUELSEN (AUCH SPINDELN) FUER DIE TEXTILINDUSTRIE	T	15 524	15 219	16 248	47 776	45 811	45 849
ETIKETTEN, SIEGELMARKEN, KLEBECKEN U.AE.								
5683 10	ETIKETTEN, SIEGELMARKEN U. ANHAENGER	T	14 155	15 222	16 044	211 910	230 320	238 778
5683 50	KLEBEECKEN, KLEBEFALZE, FOTOECKEN U.AE.	T	-	-	-	-	-	-
5683	INSGESAMT	T	14 155	15 222	16 044	211 910	230 320	238 778
KASSEN- U. BUCHUNGSROLLEN, ENDLOSPAPIERE (UNBEDRUCKT), GESCHENKPAPIERE U.AE.								
5684 10	KASSEN-, BUCHUNGS- U. TELEGRAFENROLLEN (OHNE GUMMIERTE)	T	53 020	27 451	20 319	202 838	116 719	92 642
5684 50	ENDLOSPAPIERE (UNBEDRUCKT)	T		11 544	12 277		35 236	31 826
5684 70	GESCHENKPAPIER, PACK- U. EINSCHLAGPAPIER MIT FARBIGEN DESSINS ODER EINFARBIG BEDRUCKT, IN ROLLEN ODER BOGEN	T		16 605	26 562		83 405	126 595
5684	INSGESAMT	T	53 020	55 600	59 158	202 838	235 360	251 063
5685 00	KARNEVALS- U. FESTARTIKEL	T	11 656	10 632	10 304	91 121	92 116	89 375
ZIGARETTENPAPIER								
5686 10	ZIGARETTENPAPIER, ZUGESCHNITTEN, IN BLAETTCHEN, PAECKCHEN, HUELSEN U. BUECHEL 4)	T	2 920	4 516	5 726	86 982	122 241	131 092
5686 50	MUNDSTUECKPAPIER, FILTERUMHUELUNGSPAPIER U.AE. PAPIER FUER DIE ZIGARETTENINDUSTRIE, ZUGESCHNITTEN	T		4 633	4 201		41 059	36 380
5686	INSGESAMT	T	2 920	9 149	9 927	86 982	163 300	167 472
KUNST- U. DEKORATIONSBLUMEN								
5687 10	NATUERLICHE BLUMEN U. ZIERPFLANZEN, BEARBEITET	-	-	-	-	.A	.A	.A
ANDERE KUNST- U. DEKORATIONSBLUMEN								
5687 51	AUS PAPIER U. PAPPE	-	-	-	-	28 082	25 899	29 883
5687 59	AUS SONSTIGEM MATERIAL 5)	-	-	-	-	.A	.A	.A
5687	INSGESAMT	-	-	-	-	51 309	40 656	44 150

1) BIS 1981 EINSCHL. MELDE-NR. 5661 50.- 2) BUCHBINDERISCHE LOHNARBEITEN (Z.B. BINDEN, HEFTEN VON DRUCKERZEUGNISSEN) SIND MIT DER VOM AUFTRAGGEBER GEZAHLTEN VERGUETUNG BEWERTET.- 3) BIS 1981 EINSCHL. MELDE-NR. 5671 00.- 4) PRODUKTIONSWERT OHNE VERRAUCHS- STEUER FUER ZIGARETTENHUELSEN UND -BUECHEL.- 5) BIS 1981 EINSCHL. MELDE-NR. 5687 10.

10 PRODUKTION NACH GUETERARTEN UND GUETERKLASSEN

MELDE- NR	ERZEUGNIS	EINHEIT	M E N G E			W E R T I N 1000 DM		
			1981	1982	1983	1981	1982	1983
5689 00	SONSTIGE ERZEUGNISSE AUS PAPIER U. PAPPE Z.B. PAPIERWOLLE, MALER- SCHABLONEN, SCHNITT- U. AB- PLAETTMUSTER	T	39 300	36 956	35 389	182 370	165 663	169 065
5696 00	LOHNVEREDELUNGSARBEITEN AN PAPIER- U. PAPPEWAREN	33 557	23 140	26 342
	DRUCKEREIERZEUGNISSE, VERVIEL- FAELTIGUNGEN							
	GESCHAFTSPAPIERE U.AE. DRUCK- SACHEN							
	EINZELFORMULARE (AUCH SAETZE), DRUCKSACHEN, WERTPAPIERE U.AE.							
5711 13	HOCHDRUCK	1 192 324		1 130 298
5711 14	FLACHDRUCK 1)	1 194 415		1 206 821
5711 15	TIEFDRUCKA	.A
	ENDLOSFORMULARE (AUCH SAETZE)							
5711 33	HOCHDRUCK	2 144 244	476 732	430 342
5711 34	FLACHDRUCK 1)	1 418 226	524 930	629 240
5711 35	TIEFDRUCK	147 578	.A	.A
5711	INSGESAMT	3 710 048	3 512 550	3 548 722
	KATALOGE U. WERBEDRUCKSACHEN							
	VERSANDHAUSKATALOGE							
5712 23	HOCHDRUCK		87 284	68 014
5712 24	FLACHDRUCK 1)		370 540	353 698
5712 25	TIEFDRUCK		618 131	627 639
	REISEKATALOGE U. SONSTIGE KATALOGE							
5712 43	HOCHDRUCK		8 486	5 514
5712 44	FLACHDRUCK 1)		194 181	175 956
5712 45	TIEFDRUCK		50 269	32 599
	WERBEDRUCKSACHEN							
5712 73	HOCHDRUCK	607 893	364 463	333 964
5712 74	FLACHDRUCK 1)	2 596 696	2 251 168	2 403 147
5712 75	TIEFDRUCK	1 011 118	354 584	369 198
5712	INSGESAMT	4 215 707	4 299 106	4 369 729
	BUECHER U. BROSCHUEREN							
5713 03	HOCHDRUCK		235 650	197 781
5713 04	FLACHDRUCK 1)		1 399 169	
5713 05	TIEFDRUCK		6 077	1 385 087
5713	INSGESAMT		1 640 896	1 582 868
	ZEITUNGEN							
5714 03	HOCHDRUCK	3 279 761	2 981 793	2 949 933
5714 04	FLACHDRUCK 1)	571 756	920 672	1 100 282
5714 05	TIEFDRUCK	7 760	19 889	18 156
5714	INSGESAMT	3 859 277	3 922 354	4 068 371
	ZEITSCHRIFTEN							
5715 03	HOCHDRUCK	538 512	405 117	365 004
5715 04	FLACHDRUCK 1)	768 209	884 823	975 092
5715 05	TIEFDRUCK	1 842 052	1 913 302	1 933 816
5715	INSGESAMT	3 148 773	3 203 242	3 273 912
	VERPACKUNGS- U. AUSSTATTUNGS- DRUCKSACHEN							
5716 03	HOCHDRUCK	271 809	252 610	260 028
5716 04	FLACHDRUCK 1)	566 144	594 881	624 470
5716 05	TIEFDRUCK	261 783	294 368	300 149
5716	INSGESAMT	1 099 736	1 141 859	1 184 647
	WANDKALENDER, BILDDRUCKE U. KARTEN							
	WANDKALENDER							
5717 13	HOCHDRUCK		31 023	30 830
5717 14	FLACHDRUCK 1)		119 955	133 469
5717 15	TIEFDRUCK		11 898	11 347
	BILDDRUCKE U. KARTEN							
5717 53	HOCHDRUCK		16 126	14 053
5717 54	FLACHDRUCK 1)		151 942	173 496
5717 55	TIEFDRUCK		27 130	30 605
5717	INSGESAMT		358 074	393 800
	KARTOGRAPHISCHE ERZEUGNISSE							
5718 03	HOCHDRUCKA	-
5718 04	FLACHDRUCK 1)		41 520	.A
5718 05	TIEFDRUCKA	.A
5718	INSGESAMT		42 286	49 478
	SONSTIGE DRUCKERZEUGNISSE							
5719 03	HOCHDRUCK		56 071	45 208
5719 04	FLACHDRUCK 1)		260 014	280 217
5719 05	TIEFDRUCK		124 463	142 742
5719	INSGESAMT		440 548	468 167
5751 00	REPROGRAPHISCHE PRODUKTE	57 997	57 272	58 256
5753 00	BELICHTETE U. ENTWICKELTE MIKRO- FILME		3 872	6 036

1) EINSCHL. LICHT- U. SIEBDRUCK SOWIE KLEIN-OFFSETDRUCK.

10 PRODUKTION NACH GÜTERARTEN UND GÜTERKLASSEN

MELDE- NR	ERZEUGNIS	EINHEIT	M E N G E			W E R T I N 1000 DM		
			1981	1982	1983	1981	1982	1983
DRUCKFORMEN U. REPRODUKTIONEN								
FUER DRUCKTECHNIKEN								
5755 10	HOCHDRUCK-DRUCKFORMEN	-	-	-	-		137 692	123 990
5755 40	FLACHDRUCKREPRODUKTIONEN U. DRUCKPLATTEN	-	-	-	-			576 860
5755 70	TIEFDRUCKREPRODUKTIONEN U. TIEFDRUCKZYLINDER	-	-	-	-	(987 318)	(39 900)	39 126
5755	INSGESAMT	-	-	-	-	(987 318)	(996 169)	739 976
5759 00	SATZ (BLEI-, FOTO- U. SCHREIB- SATZ)	-	-	-	-	152 764	161 761	172 817
5796 00	LOHNVEREDELUNGSARBEITEN AN DRUCK- EREIERZEUGNISSEN U. VERVIEL- FAELTIGUNGEN	-	-	-	-	52 496	29 987	34 762
KUNSTSTOFFERZEUGNISSE								
FOLIEN A. KUNSTSTOFF BIS 1,0 MM								
EINZELFOLIEN (AUCH MEHRSCICHTIG AUS DEN GLEICHEN KUNSTSTOFFEN) SOWIE FOLIENSCHLAEUCHE (OHNE ROHFO LIEN U. FOLIEN AUS REGENE- RIERTER ZELLULOSE)								
5811 21	AUS HOCHDRUCK-POLYAEHTYLEN	T *	533 121	533 316	597 093			
	DARUNTER ZUM ABSATZ BESTIMMT	T	286 793	280 428	325 493	904 042	876 358	972 925
5811 22	AUS NIEDERDRUCK-POLYAEHTYLEN	T *	25 900	30 092	32 933			
	DARUNTER ZUM ABSATZ BESTIMMT	T	16 423	21 077	21 544	56 981	75 113	76 452
	AUS POLYPROPYLEN							
	UNVERSTRECKT			24 523	26 434			
5811 23	BIS 0,1 MM DICKE	T *		18 571	19 887		78 385	83 064
5811 24	UEBER 0,1 MM BIS 1MM DICKE	T *		4 277	3 762			
	DARUNTER ZUM ABSATZ BESTIMMT	T		2 997	3 361		12 273	12 856
5811 25	VERSTRECKT	T *	57 145	24 726	32 531			
	DARUNTER ZUM ABSATZ BESTIMMT	T	49 496	22 576	29 653	288 957	180 184	217 133
5811 26	AUS POLYSTYROL U. STYROL- MISCHPOLYMERISATEN	T *	60 372	64 863	62 014			
	DARUNTER ZUM ABSATZ BESTIMMT	T	15 339	15 223	14 794	75 125	68 642	63 893
	AUS PVC							
5811 27	HART, OHNE WEICHMACHERZUSATZ	T *	147 384	152 367	166 678			
	DARUNTER ZUM ABSATZ BESTIMMT	T	143 373	144 915	158 806	600 702	626 623	669 106
5811 28	WEICH, MIT WEICHMACHERZUSATZ	T *	108 186	105 831	115 785			
	DARUNTER ZUM ABSATZ BESTIMMT	T	104 277	101 703	109 255	685 222	680 037	697 493
5811 29	AUS SONST. KUNSTSTOFF	T *	54 187	54 877	55 564			
	DARUNTER ZUM ABSATZ BESTIMMT	T	47 701	47 707	48 731	509 240	565 089	616 547
5811 40	VERBUNDFO LIEN, MEHRSCICHTIG AUS VERSCHIEDENEN KUNSTSTOFF-							
	EINZELFOLIEN	T *	55 432	65 289	76 278			
	DARUNTER ZUM ABSATZ BESTIMMT	T	51 059	61 356	71 504	430 077	494 113	563 584
5811 70	FOLIENBAENDCHEN	T *	28 872	33 438	37 559			
	DARUNTER ZUM ABSATZ BESTIMMT	T	4 376	4 374	4 707	23 927	24 415	26 425
5811	INSGESAMT	T *	1 070 599	1 093 599	1 206 631			
	DARUNTER ZUM ABSATZ BESTIMMT	T	718 838	720 927	807 736	3 574 273	3 681 232	3 999 478
5812 00	KUNSTSTOFF-VERBUNDBAHNEN (OHNE KUNSTSTOFF-TEXTILBAHNEN)	T 1000 M2	6 500 20 057	6 928 26 627	7 602 27 330	55 258	59 692	68 000
TAFELN U. PLATTEN (AUCH FOLIEN) AUS KUNSTSTOFF (MIT EINER DICKE UEBER 1 MM)								
NICHT VERSTAERKT								
EINSCHICHTIG (ODER MEHRSCICH- TIG AUS GLEICHEN KUNST- STOFFEN)								
5813 23	AUS POLYOLEFINEN	T *	-A	-A	-A			
	DARUNTER ZUM ABSATZ BESTIMMT	T	34 822	33 848	32 448	199 039	196 298	180 254
5813 24	AUS POLYSTYROL U. STYROL- MISCHPOLYMERISATEN	T *	34 831	28 285	30 960			
	DARUNTER ZUM ABSATZ BESTIMMT	T	28 151	24 857	27 752	105 153	101 791	117 699
5813 25	AUS PVC U. VC-MISCHPOLY- MERISATEN	T *	25 907	26 212	27 286			
	DARUNTER ZUM ABSATZ BESTIMMT	T	25 907	26 212	27 286	124 910	127 103	130 860
5813 29	AUS SONST. KUNSTSTOFF	T *	-A	-A	-A			
	DARUNTER ZUM ABSATZ BESTIMMT	T	9 044	15 764	18 960	59 738	105 990	143 958
5813 40	MEHRSCICHTIG AUS VERSCHIE- DENEN KUNSTSTOFFEN	T *	597	-A	-A			
	DARUNTER ZUM ABSATZ BESTIMMT	T	597	-A	-A	2 385	-A	-A
	VERSTAERKT							
5813 50	EINSCHICHTIG (ODER MEHRSCICH- TIG AUS GLEICHEN KUNST- STOFFEN)	T *	-A	-A	-A			
	DARUNTER ZUM ABSATZ BESTIMMT	T	-A	-A	-A	-A	-A	-A
5813 80	MEHRSCICHTIG AUS VERSCHIE- DENEN KUNSTSTOFFEN	T *	-	-	-A			
	DARUNTER ZUM ABSATZ BESTIMMT	T	-	-	-A			
5813	INSGESAMT	T *	122 126	123 397	131 187			
	DARUNTER ZUM ABSATZ BESTIMMT	T	113 847	116 693	124 815	578 111	619 483	669 403
SCHICHTPRESSSTOFFPLATTEN (OHNE HOLZFASER-, HOLZSPAN- UND SCHAUMKUNSTSTOFFPLATTEN)								
5814 10	MIT DEKORDECKSCHICHT	T *	-A	-A	-A			
	1000 M2*		-A	-A	-A			
	DARUNTER ZUM ABSATZ BESTIMMT	T	31 041	31 467	36 750			
	1000 M2		23 596	26 012	29 586	278 171	334 113	366 670

10 PRODUKTION NACH GUETERARTEN UND GUETERKLASSEN

MELDE- NR	ERZEUGNIS	EINHEIT	M E N G E			W E R T I N 1000 DM		
			1981	1982	1983	1981	1982	1983
5814 50	OHNE DEKORDECKSCHICHT	T *	-A	-A	-A	-	-	-
	DARUNTER ZUM ABSATZ BESTIMMT	1000 M2 *	-A	-A	-A	-	-	-
		T	12 475	10 271	11 423			
5814	INSGESAMT	1000 M2	7 347	4 248	4 665	139 669	134 050	146 134
		T *	-A	-A	-A	-	-	-
	DARUNTER ZUM ABSATZ BESTIMMT	1000 M2 *	-A	-A	-A	-	-	-
		T	43 515	41 739	48 173	-	-	-
		1000 M2	30 943	30 260	34 251	417 840	468 163	512 804
5815 10	BODEN- U. WANDBELAEGE AUS KUNST- STOFF (OHNE MATTEN U. LAEUFER AUS SCHAUMKUNSTSTOFF) 1)	T	-A	-A	-A	-A	-A	-A
	HARTFLIESEN	1000 M2	-A	-A	-A	-A	-A	-A
	WEICHE BELAEGE IN PLATTEN UND BAHNEN	T	42 245	39 507	42 618			
5815 51	HOMOGEN, AUCH MEHRSCICHTIG	1000 M2	13 883	12 918	13 799	174 346	172 013	190 194
5815 54	MEHRSCICHTIG, HETEROGEN	T	10 920	10 107	10 156			
		1000 M2	7 690	7 836	7 971	32 293	32 997	34 648
5815 69	AUF UNTERLAGE AUS NICHTTEX- TILEN STOFFEN (Z.B. KORK, SCHAUMKUNSTSTOFF)	T	48 153	46 176	48 876			
		1000 M2	31 537	30 744	33 521	332 565	316 172	331 073
5815 90	SONST. BODEN- U. WANDBELAEGE AUCH SPACHTELMASSEN	T	-A	-A	-A	-A	-A	-A
5815	INSGESAMT	-	-	-	-	576 349	574 054	609 764
5816 00	KUNSTHARZGETRAENKTE PAPIERE	T	45 491	41 567	42 286	297 344	283 998	297 658
	ROHRE, SCHLAEUCH, BAENDER, SEILE U. PROFILE AUS KUNSTSTOFF							
	ROHRE (OHNE ELEKTROHROHRE)							
5817 11	AUS GLASFASERVERSTAERKTEN POLYESTERHARZEN	T *	925	617	568			
	DARUNTER ZUM ABSATZ BESTIMMT	T	806	483	475	13 679	11 359	9 880
5817 13	AUS POLYAEHTYLEN U. SONST. POLYOLEFINEN	T *	-	-	-	-	-	-
	DARUNTER ZUM ABSATZ BESTIMMT	T	44 582	44 230	45 704	213 321	227 661	236 654
5817 15	AUS PVC U. VC-MISCHPOLYMERI- SATEN	T *	-	-	-	-	-	-
	DARUNTER ZUM ABSATZ BESTIMMT	T	181 908	179 438	195 591	519 616	500 706	543 097
5817 19	AUS SONST. KUNSTSTOFF	T *	-	-	-	-	-	-
	DARUNTER ZUM ABSATZ BESTIMMT	T	9 159	10 296	10 646	98 744	116 370	122 378
	ROHRFORM-, -VERSCHLUSS- U. VER- BINDUNGSTUECKE							
5817 25	AUS PVC U. VC-MISCHPOLYMERI- SATEN	T *	-	-	-	-	-	-
	DARUNTER ZUM ABSATZ BESTIMMT	T	11 976	10 516	10 354	152 789	146 232	135 408
5817 29	AUS SONST. KUNSTSTOFF	T *	-	-	-	-	-	-
	DARUNTER ZUM ABSATZ BESTIMMT	T	7 147	8 354	8 412	72 271	80 245	76 751
5817 43	SCHLAEUCH							
	AUS POLYAEHTYLEN U. SONST. POLYOLEFINEN	T *	-	-	-	-	-	-
	DARUNTER ZUM ABSATZ BESTIMMT	T	2 692	3 812	5 037	38 161	46 174	66 638
5817 45	AUS PVC U. VC-MISCHPOLYMERI- SATEN	T *	-	-	-	-	-	-
	DARUNTER ZUM ABSATZ BESTIMMT	T	16 073	18 347	20 315	87 122	92 625	108 743
5817 49	AUS SONST. KUNSTSTOFF	T *	-	-	-	-	-	-
	DARUNTER ZUM ABSATZ BESTIMMT	T	5 652	6 014	6 921	71 138	82 643	91 550
	BAENDER (OHNE FOLIENBAENDCHEN) SCHNUERE, SEILE (MONOFIL AB 0,1 MM STAERKE)							
5817 73	AUS POLYAEHTYLEN U. SONST. POLYOLEFINEN	T *	-	-	-	-	-	-
	DARUNTER ZUM ABSATZ BESTIMMT	T	16 009	15 630	12 757	119 404	116 142	78 796
5817 75	AUS PVC U. VC-MISCHPOLYMERI- SATEN	T *	-	-	-	-	-	-
	DARUNTER ZUM ABSATZ BESTIMMT	T	10 995	12 727	14 128	66 094	76 529	90 332
5817 79	AUS SONST. KUNSTSTOFF	T *	-	-	-	-	-	-
	DARUNTER ZUM ABSATZ BESTIMMT	T	8 960	8 176	9 537	46 138	65 857	108 814
5817 90	SONST. PROFILE (OHNE BAU- U. MOEBELPROFILE)	T *	-	-	-	-	-	-
	DARUNTER ZUM ABSATZ BESTIMMT	T	65 486	57 365	57 454	385 727	353 696	358 800
5817	INSGESAMT	T *	-	-	-	-	-	-
	DARUNTER ZUM ABSATZ BESTIMMT	T	381 446	375 386	397 330	1 884 204	1 916 239	2 026 841
5818 10	HALBZEUG AUS SCHAUMKUNSTSTOFF SCHAUMKUNSTSTOFFOLIEN BIS 4 MM	T *	-A	-A	-A	-	-	-
	DARUNTER ZUM ABSATZ BESTIMMT	T	19 432	14 874	19 052	149 063	129 327	164 587
	FOLIEN U. PLATTEN AUS SCHAUM- KUNSTSTOFF UEBER 4 BIS 100 MM							
5818 31	AUS POLYURETHAN	T *	-	-	-	-	-	-
	WEICH	T	-	-	-	-	-	-
	DARUNTER ZUM ABSATZ BESTIMMT	T	16 562	12 386	13 492	120 328	112 207	130 102
5818 32	HART	T *	-	-	-	-	-	-
	DARUNTER ZUM ABSATZ BESTIMMT	T	16 319	18 040	18 310	81 764	92 694	101 429
5818 34	AUS POLYSTYROL	T *	-	-	-	-	-	-
	DARUNTER ZUM ABSATZ BESTIMMT	T	77 629	80 604	79 976	388 044	404 866	384 799
5818 39	AUS SONST. SCHAUMKUNSTSTOFF	T *	-	-	-	-	-	-
	DARUNTER ZUM ABSATZ BESTIMMT	T	5 658	4 748	4 882	53 640	50 363	51 884
	BLOECKE (UEBER 100 MM), ROLLEN, PROFILE U. ANDERES HALBZEUG AUS SCHAUMKUNSTSTOFF (OHNE MATRATZENKOEPPER)							
5818 51	WEICH	T *	-	-	-	-	-	-
	DARUNTER ZUM ABSATZ BESTIMMT	T	-	45 799	40 952	-	-	-
		T	-	39 035	36 905	-	241 539	231 564
5818 55	HART	T *	-	-	-	-	-	-
	DARUNTER ZUM ABSATZ BESTIMMT	T	53 252	5 560	5 712	-	-	-
		T	40 286	898	793	260 590	5 867	5 154

1) OHNE UNTERLAGE AUS TEXTILEN STOFFEN (GEWEBE, FILZ).

10 PRODUKTION NACH GUETERARTEN UND GUETERKLASSEN

MELDE- NR	ERZEUGNIS	EINHEIT	M E N G E			W E R T I N 1000 DM		
			1981	1982	1983	1981	1982	1983
5818 70	SCHAUMKUNSTSTOFFVERBINDUNGEN MIT ANDEREN WERKSTOFFEN (NICHT MIT MINERALISCHEN WERKSTOFFEN)	T *						
	DARUNTER ZUM ABSATZ BESTIMMT	T *	2 517	2 544	3 753	20 066	20 102	20 092
5818	INSGESAMT	T *						
	DARUNTER ZUM ABSATZ BESTIMMT	T	178 403	173 129	177 162	1 073 495	1 056 965	1 089 211
5819 10	ANDERES HALBZEUG AUS KUNSTSTOFF	T *						
	SONST. HALBZEUG AUS KUNSTSTOFF	T *	25 736	25 960	25 790			
	DARUNTER ZUM ABSATZ BESTIMMT	T	23 119	23 857	23 043	150 190	156 196	140 570
5819 99	BRUCH U. RESTSTOFFE AUS KUNST- STOFF	T *						
	DARUNTER ZUM ABSATZ BESTIMMT	T *	29 805	28 635	39 012			
	INSGESAMT	T *	25 498	24 167	33 469	48 399	46 607	62 508
5819	DARUNTER ZUM ABSATZ BESTIMMT	T	48 617	48 024	56 512	198 589	202 803	203 078
	EINZELTEILE AUS KUNSTSTOFF FUER MASCHINEN U. FAHRZEUGE							
5821 11	BREMS- U. KUPPLUNGSBELAEGE	T	364	277	316	8 977	9 224	8 974
5821 12	TREIBRIEMEN U. FOERDERBAENDER	T	2 502	2 583	2 816	82 256	84 203	94 297
5821 13	LAGER U. LAGERSCHALEN	T	1 704	5 790	6 458	42 630	46 230	43 739
5821 14	ZAHNRADER	T	169	219	205	2 696	4 023	4 741
5821 15	WALZEN U. ROLLEN	T	1 268	1 574	1 846	48 688	50 225	59 805
5821 16	KETTEN	T	174	203	238	2 391	4 934	6 084
5821 17	DICHTUNGEN U. MANSCHETTEN (OHNE DICHTUNGEN FUER KFZ)	T	5 914	7 224	7 518	226 546	258 748	282 853
5821 21	ANDERE MASCHINENTEILE AUS GLASFASERVERSTAERKTEM KUNSTSTOFF	T	1 647	2 195	3 741	30 542	39 755	53 782
5821 29	AUS SONST. KUNSTSTOFF	T	19 066	23 107	24 381	319 957	340 052	372 977
	EINZELTEILE FUER STRASSEN- FAHRZEUGE							
5821 31	AUS GLASFASERVERSTAERKTEM KUNSTSTOFF	T	6 703	6 960	11 599	101 452	106 914	164 102
5821 39	AUS SONST. KUNSTSTOFF	T	73 577	93 927	126 917	919 821	1 307 779	1 714 698
	EINZELTEILE FUER LUFTFAHRZEUGE AUS GLASFASERVERSTAERKTEM KUNSTSTOFF	T			28			4 594
5821 59	AUS SONST. KUNSTSTOFF	T]	1 231	1 154	913	17 759	14 774	8 154
5821 70	EINZELTEILE FUER BOOTE U. SONST. WASSERFAHRZEUGE	T	456	274	199	4 576	3 310	2 592
5821 90	EINZELTEILE FUER SONST. FAHR- ZEUGE AUS KUNSTSTOFF	T	2 394	2 336	1 844	29 063	26 215	22 208
5821	INSGESAMT	T	117 167	147 821	189 018	1 837 354	2 296 386	2 843 600
	EINZELTEILE AUS KUNSTSTOFF FUER ELEKTROTECHNISCHE ERZEUGNISSE							
5822 10	EINZELTEILE FUER ELEKTROTECHN. BAUEINHEITEN	T	23 915	18 414	20 341	262 165	255 624	296 109
5822 20	SONST. GERAETE U. EINRICHTUNG. DER ELEKTRIZITAETSVERTEILUNG	T	3 017	3 593	3 849	45 404	68 171	112 444
5822 30	ELEKTROISCHE VERBRAUCHERGERAETE	T	26 252	24 153	26 346	306 271	297 576	329 550
5822 51	NACHRICHTENTECHNISCHE GERAETE U. EINRICHTUNGEN	T	8 006	7 365	7 780	127 154	124 511	138 613
5822 55	RUNDFUNK-, FERNSEH- U. PHONO- TECHN. GERAETE U. EINRICHT.	T	21 693	23 524	44 280	303 572	328 850	391 453
5822 60	ELEKTROISCHE LEUCHTEN, LAMPEN U. ROEHREN	T	10 744	9 897	10 752	145 523	132 622	147 502
5822 90	SONST. ELEKTROTECHNISCHE ERZEUGNISSE	T	25 143	27 288	28 720	293 353	332 572	364 346
5822	INSGESAMT	T	118 771	114 234	142 067	1 483 442	1 539 926	1 780 017
	EINZELTEILE AUS KUNSTSTOFF FUER FEINMECHANISCHE U. OPTISCHE ERZEUGNISSE SOWIE UHREN							
5823 50	EINZELTEILE FUER FOTO-PROJEKTIONS- U. KINO- TECHNISCHE ERZEUGNISSE	T	13 085	13 433	11 767	119 985	118 129	122 360
5823 99	SONST. FEINMECHANISCHE U. OPTISCHE ERZEUGNISSE SOWIE FUER UHREN	T	2 366	2 372	2 085	72 584	73 309	71 284
5823	INSGESAMT	T	15 450	15 805	13 852	192 569	191 438	193 644
	EINZELTEILE AUS KUNSTSTOFF FUER DENTALE, MEDIZINISCHE, ORTHOPAE- DISCHE U. SANITAERE ERZEUGNISSE							
5824 11	DENTALTEILE KUNSTLICHE ZAEHNE	T	24	26	25	38 412	39 033	40 200
5824 19	SONST. DENTALTEILE	T	264	223	296	9 745	9 547	11 090
	ANDERE EINZELTEILE FUER MEDIZINISCHE U. ORTHOPAEDISCHE ERZEUGNISSE	T	1 620	2 225	2 556	29 323	48 348	61 541
5824 70	SANITAERE ERZEUGNISSE	T	1 056	1 895	2 423	16 639	31 113	41 885
5824	INSGESAMT	T	2 964	4 368	5 300	94 119	128 041	154 716
	EINZELTEILE AUS KUNSTSTOFF FUER EISEN-, BLECH- U. METALLWAREN SOWIE F. BUERO-U. SCHREIBGERAETE							
5825 11	SCHRAUBEN, MUTTERN U. DGL.	T]		4 077	4 362		100 009	109 453
5825 15	DUEBEL	T]	5 135	1 829	2 468	144 095	40 680	57 506
	ANDERE EINZELTEILE FUER HAUSHALTSGERAETE	T	7 148	6 972	7 172	71 530	72 455	81 634
5825 53	SCHLOESSER U. BESCHLAEGE	T	9 829	10 852	11 757	77 535	85 558	96 859
5825 55	BUERO- U. SCHREIBGERAETE	T	2 758	2 183	2 538	36 838	34 779	41 933
5825 59	WERKZEUGE U. FUER SONST.	T						
	EISEN-, BLECH- U. METALLWAREN	T	5 223	5 425	5 708	79 004	84 423	93 578
5825	INSGESAMT	T	30 094	31 339	34 005	409 022	417 904	480 963

10 PRODUKTION NACH GUETERARTEN UND GUETERKLASSEN

MELDE- NR	ERZEUGNIS	EINHEIT	M E N G E			W E R T I N 1000 DM		
			1981	1982	1983	1981	1982	1983
EINZELTEILE AUS KUNSTSTOFF FUER MOEBEL								
5827 10	POLSTER- U. MATRATZENKOERPER	T	35 310	37 151	37 292	245 802	275 661	302 710
5827 50	MOEBELPROFILE	T	12 249	11 977	12 894	95 712	97 823	107 571
5827 94	SONST. MOEBELTEILE							
	AUS POLYSTYROL U. STYROL-	T	6 392	7 819	7 293	58 536	80 187	78 259
5827 99	MISCHPOLYMERISATEN	T	16 360	16 227	17 740	99 797	109 871	122 561
5827	AUS SONST. KUNSTSTOFF	T	70 311	73 174	75 220	499 847	563 542	611 101
	INSGESAMT	T						
ANDERE EINZELTEILE AUS KUNSTSTOFF								
5828 40	EINZELTEILE FUER SPIEL- U. SPORTARTIKEL	T	12 467	9 351	10 813	35 114	37 418	43 185
5828 60	SCHUHWAREN	T	9 438	9 376	9 849	119 914	134 936	147 164
5828 91	SONST. EINZELTEILE							
	SPULEN FUER FILME, U. MAGNETO-	T	865	341	329	8 639	3 135	2 572
5828 95	GRAMMTRAEGER	T	5 292	5 448	4 475	37 425	33 715	32 314
5828 99	SPULEN U. HUELSEN F. TEXTILIEN	T	20 673	11 046	11 449	126 879	120 837	114 403
5828	SONST. EINZELTEILE	T	48 735	35 562	36 914	327 971	330 041	339 638
	INSGESAMT	T						
5829 00	EINZELTEILE AUS KUNSTSTOFF NACH MUSTER ODER ZEICHNUNG	T	91 431	102 102	112 026	1 069 038	1 227 005	1 383 296
FENSTERPROFILE, FENSTER U. FENSTERBAENKE AUS KUNSTSTOFF								
5831 11	FENSTERPROFILE							
	AUS POLYURETHAN	T *		-	-A		-	-
		1000 LFD.M*		2 639	-A			
	DARUNTER ZUM ABSATZ BESTIMMT	T		-	-A		18 791	-A
5831 13	AUS PVC	T *		1 856	-A			
		1000 LFD.M*		115 910	129 946			
	DARUNTER ZUM ABSATZ BESTIMMT	T		-	133 558			
		1000 LFD.M		114 107	127 838		725 560	785 627
5831 19	AUS SONST. KUNSTSTOFF	T *		-	-A		-	-
		1000 LFD.M*		5 767	-A			
	DARUNTER ZUM ABSATZ BESTIMMT	T		-	-A	661 170	-A	-A
		1000 LFD.M		5 767	-A			
5831 41	FENSTER (AUCH VERGLAST)							
	AUS POLYURETHAN	1000 ST		137	160		30 270	31 472
5831 43	AUS PVC	1000 ST		2 224	2 328		1 042 258	1 142 392
5831 49	AUS SONST. KUNSTSTOFF	1000 ST		1 430	720	1 178 197	216 955	221 006
5831 70	FENSTERBAENKE	1000 LFD.M		1 044	1 036			
5831	INSGESAMT	T	3 547	3 452	3 243	18 390	18 199	17 553
						1 857 757	2 100 337	2 270 932
ROLLADENSTAEBE U. ROLLAFEDEN AUS KUNSTSTOFF								
5832 10	ROLLADENSTAEBE (ROLLADEN-PROFILE)	1000 LFD.M*		144 640	135 250			
		T *		26 375	28 657			
	DARUNTER ZUM ABSATZ BESTIMMT	1000 LFD.M		136 505	120 974			
		T		22 896	24 029		92 641	84 533
5832 50	ROLLAFEDEN, ROLLADENPANZER	1000 M2		6 141	5 838			
		1000 ST		2 744	2 740	385 585	242 160	239 271
5832	INSGESAMT					385 585	334 801	323 804
5833 00	TUEREN, TUERBLAETTER, -ZARGEN, -FUTTER, -BEKLEIDUNGEN (AUCH FALTTUEREN) AUS KUNSTSTOFF	T	7 504	7 527	8 956			
		1000 ST	264	220	248	92 811	96 852	104 350
AUSSENWANDELEMENTE AUS KUNSTSTOFF								
5834 15	AUSSENWANDREKLEIDUNGSELEMENTE AUS PLATTEN U. PROFILEN							
	AUS GLASFASERVERSTAERKTEM KUNSTSTOFF	T		2 151	2 022			
		1000 M2		127	115		10 093	9 193
5834 19	AUS SONST. KUNSTSTOFF	T		1 423	1 392			
		1000 M2		364	311		7 577	7 545
5834 90	SONST. AUSSENWANDELEMENTE	T		6 881	8 924			
		1000 M2		3 618	2 954		42 592	54 114
5834	INSGESAMT	T		10 455	12 338			
		1000 M2		4 108	3 380		60 262	70 852
INNENWANDELEMENTE AUS KUNSTSTOFF								
5835 12	INNENWAND- U. DECKEN-BEKLEIDUNGSELEMENTE AUS PLATTEN U. PROFILEN							
	AUS SCHAUMKUNSTSTOFF	T		7 987	6 815			
		1000 M2		9 854	8 172		47 143	39 982
5835 19	AUS SONST. KUNSTSTOFF	T		-A	-A			
		1000 M2		-A	-A	-A	-A	-A
5835 90	SONST. INNENWANDELEMENTE	T		-A	-A			
		1000 M2		-A	-A		-A	-A
5835	INSGESAMT	T		23 313	23 620			
		1000 M2		24 997	20 566		154 100	158 958
5836 00	RAUMEINHEITEN UEBERWIEGEND AUS KUNSTSTOFF (ZUM EINBAU BESTIMMT)	ST	-A	44 514	60 554	-A	18 500	20 848
SANITAERE U. HYGIENISCHE WANNEN U. BECKEN AUS KUNSTSTOFF (ZUM EINBAU BESTIMMT)								
5837 10	BADE- U. DUSCHWANNEN	T		2 402	2 546			
		ST		89 510	102 473		48 458	60 092
5837 90	WASCH-, SPUELBECKEN U. AE.	T		6 574	8 091			
		ST		538 394	1 781 058		81 393	100 086
5837	INSGESAMT	T		8 976	10 637			
		ST		1 628	1 884		129 851	160 178

10 PRODUKTION NACH GUETERARTEN UND GUETERKLASSEN

MELDE- NR	ERZEUGNIS	EINHEIT	M E N G E			W E R T I N 1000 DM		
			1981	1982	1983	1981	1982	1983
KONSTRUKTIVE DACHELEMENTE, LICHT- KUPPELN U. AEHNLICHE ERZEUGNISSE AUS KUNSTSTOFF								
5838 10	KONSTRUKTIVE DACHELEMENTE LICHTKUPPELN	T	.	7 694	8 134	.	74 743	78 361
5838 37	AUS POLYACRYLATEN, POLY- METHACRYLATEN	T	2 365	2 491				
5838 39	AUS SONST. KUNSTSTOFF	1000 ST	157	108		55 460	47 569	
5838 50	AUFSATZKRAENZE	1000 ST	460	523	3 208	16 166	7 481	61 120
5838 70	DACHGULLYS	T	36	21	1 141			
5838 80	DACHRINNEN U. FALLROHRE	1000 ST	1 776	1 615	1 704	33 152	20 543	19 572
5838	INSGESAMT	T	98	81	800	17 002	13 240	13 813
		T	6 873	7 112	7 096	36 223	37 685	42 088
		T	12 253	20 182	20 942	158 003	201 261	214 954
ANDERE BAUELEMENTE AUS KUNSTSTOFF GARDINENBLENDEN U. VORHANGSCHIE- NEN UEBERW. AUS KUNSTSTOFF BAUPROFILE								
5839 10	AUS PVC U. MISCHPOLYMERISATEN	1000 LFD.M	.	4 204	9 165	.	13 603	24 123
5839 26	DARUNTER ZUM ABSATZ BESTIMMT	1000 LFD.M	.	21 207	29 615	.		
5839 29	AUS SONST. KUNSTSTOFF	T	.	8 565	9 734	.	45 726	52 611
	DARUNTER ZUM ABSATZ BESTIMMT	1000 LFD.M	.	21 207	29 615	.		
5839 92	SONST. BAUELEMENTE	T	.	8 565	9 734	.		
5839 95	AUS SCHAUMKUNSTSTOFF	1000 LFD.M	.	17 696	22 883	.		
5839 99	AUS GLASFASERVERSTAERKTEM KUNSTSTOFF	T	.	2 751	3 294	.		
5839	INSGESAMT	T	.	17 696	22 883	.	32 296	38 610
		T	.	2 751	3 294	.		
5839 92	AUS SONST. KUNSTSTOFF	T	.	5 169	5 924	.	23 829	25 050
5839 95	AUS GLASFASERVERSTAERKTEM KUNSTSTOFF	T	.	655	669	.	4 851	4 687
5839 99	AUS SONST. KUNSTSTOFF	T	70 240	5 843	9 088	432 057	35 890	52 027
5839	INSGESAMT	T	.	.	.	432 057	156 195	197 108
BEUTEL, TRAGTASCHEN U. SAECKE AUS KUNSTSTOFF								
5841 21	BEUTEL	T		117 630	119 271		528 870	543 947
5841 29	AUS POLYAETHYLEN	T		37 226	37 368	776 593	212 423	209 322
5841 51	TRAGTASCHEN	T		43 592	44 569		184 170	191 610
5841 59	AUS POLYAETHYLEN	T		3 412	2 990	186 549	12 801	12 183
5841 73	AUS SONST. KUNSTSTOFF	T	45 029					
5841 79	SAECKE (OHNE GEWEBTE)	T	141 236	137 154	148 359	444 094	428 217	450 923
5841	AUS SONST. KUNSTSTOFF	T	10 356	8 948	11 011	50 625	35 151	44 277
	INSGESAMT	T	355 375	347 961	363 568	1 457 861	1 401 632	1 452 262
FLASCHEN AUS KUNSTSTOFF FASSUNGSVERMOEGEN BIS 2 L								
5842 11	AUS POLYAETHYLEN	T		41 292	44 294			
5842 12	AUS POLYPROPYLEN	1000 ST		1 207 638	1 285 554		318 861	329 453
5842 15	AUS PVC	T	38 118	2 040	2 183			
5842 19	AUS SONST. KUNSTSTOFF	1000 ST	207 618	49 163	58 023	293 538	14 801	17 642
		T	20 603	22 874	25 615			
		1000 ST	700 935	720 484	771 355	131 472	143 826	155 034
		T	1 041	639	790			
		1000 ST	43 080	28 569	39 182	9 672	7 278	10 013
5842 53	FASSUNGSVERMOEGEN UEBER 2 L	T	16 362	16 173	14 017			
5842 59	AUS POLYOLEFINEN	1000 ST	101 079	112 608	114 525	80 010	82 473	69 908
		T	2 169	301	599			
		1000 ST	48 556	2 833	5 235	11 421	1 980	3 613
5842	INSGESAMT	T	78 293	83 319	87 498			
		1000 ST	2 101 268	2 121 295	2 273 873	526 113	569 219	585 663
FAESSER U.AE. TRANSPORTGEFAESSE AUS KUNSTSTOFF BIS 250 L								
5843 13	FAESSER, AUCH HOBBOCKS	T	23 370	24 404	27 054			
5843 19	AUS POLYOLEFINEN	1000 ST	7 884	8 046	8 566	110 548	125 643	134 382
5843 50	AUS SONST. KUNSTSTOFF	T	3 512	3 310	3 309			
5843 70	KANISTER (AUCH KANNEN)	1000 ST	947	734	760	12 987	12 754	12 911
5843 90	MUELLTRANSPORTGEFAESSE	T	36 813	30 923	34 215	179 804	171 916	186 409
5843	SONST. TRANSPORTGEFAESSE	1000 ST	65 294	65 079	70 056			
		T	.A	.A	.A	.A	.A	.A
		T	.A	.A	.A	.A	.A	.A
		T	.A	.A	.A	.A	.A	.A
	INSGESAMT	T	85 807	86 054	96 877	385 185	427 000	460 629
5844 00	TUBEN AUS KUNSTSTOFF	T	1 875	1 977	2 368	36 347	42 087	50 519
BECHER (OHNE TRINKBECHER), DOSEN U. EIMER AUS KUNSTSTOFF								
5845 14	VERPACKUNGSBECHER	T	52 854	54 567	51 874	241 685	261 662	250 423
5845 15	AUS POLYSTYROL	T	16 290	15 936	19 543	102 981	89 868	99 940
5845 19	AUS PVC	T	9 723	12 512	14 348	55 097	76 158	91 595
5845 40	AUS SONST. KUNSTSTOFF	T	44 090	44 822	47 232	390 149	407 832	417 074
5845 73	DOSEN, MUELSEN U. AE. KLEINBEH.	T	20 191	23 161	22 778	105 837	111 257	115 433
5845 79	VERPACKUNGSEIMER	T	12 479	13 119	15 239	55 294	47 625	54 169
5845	AUS POLYOLEFINEN	T	155 627	164 116	171 015	951 043	994 402	1 028 634
	AUS SONST. KUNSTSTOFF	T						
	INSGESAMT	T						
VERPACKUNGEN U. DEREN TEILE AUS SCHAUMKUNSTSTOFF								
5846 14	AUS POLYSTYROL	T	25 227	25 894	23 656	190 757	192 535	201 230
5846 19	AUS SONST. KUNSTSTOFF	T	7 185	8 124	6 744	51 479	63 340	55 250
5846	INSGESAMT	T	32 412	34 018	30 400	242 236	255 875	256 480

10 PRODUKTION NACH GUETERARTEN UND GUETERKLASSEN

MELDE- NR	ERZEUGNIS	EINHEIT	M E N G E			W E R T I N 1000 DM		
			1981	1982	1983	1981	1982	1983
ANDERE VERPACKUNGSMITTEL AUS KUNSTSTOFF								
5847 11	KAESTEN U. STEIGEN	T	19 753	20 262	22 158			
	FLASCHENKAESTEN	1000 ST	12 227	12 638	14 838	52 647	53 437	67 298
5847 13	STEIGEN	T		4 274	3 962			
		1000 ST		10 784	8 271		22 620	20 257
5847 15	SONST. KAESTEN	T	11 265	5 965	6 317	59 692	40 233	41 935
5847 50	BOX- U. FLACHPALETTEN (EIN- U. MEHRWEGPALETTEN)	T	1 863	3 778	2 753			
		1000 ST	350	621	588	5 051	17 960	11 221
5847 91	SONST. VERPACKUNGSMITTEL	T	35 483	36 467	34 527	205 536	205 624	216 868
5847	INSGESAMT	T	68 364	70 746	69 717	322 926	339 874	357 579
				
DECKEL, STOPFEN, VERSCHRAUBUNGEN U.A. VERSCHLUESSE AUS KUNSTSTOFF								
5848 20	FLASCHENVERSCHLUESSE	T		9 089	10 650		51 445	60 412
5848 71	ANDERE VERSCHLUESSE	T						
	SCHRAUB- U. AUFPRELLVER- SCHLUESSE	T		19 721	20 781		168 201	171 280
5848 75	STOPFEN, SCHNAPPDECKEL U. KAPPEN	T	42 373	15 220	16 096	332 968	151 174	153 287
5848 79	SONST. VERSCHLUESSE	T	11 025	10 913	10 488	117 109	122 445	130 115
5848	INSGESAMT	T	53 398	54 943	58 014	450 077	493 265	515 094
LAGER-, TRANSPORTGROSSBEHAELTER U.-TANKS A. KUNSTSTOFF UE. 250 L								
5849 11	BRENNSTOFFBEHAELTER U. -TANKS AUS GLASFASERVERST. KUNSTSTOFF	T	1 575	1 610	1 884			
		ST	17 978	17 737	19 367	15 552	16 309	18 605
5849 19	AUS SONST. KUNSTSTOFF	T	17 244	14 949	15 691			
		ST	278 259	276 332	297 927	72 676	69 245	79 760
5849 40	BEHAELTER U. TANKS FUER NAHRUNGSMITTEL	T	2 028	1 841	3 434			
		ST	40 475	41 457	55 682	24 363	25 592	47 310
5849 71	BEHAELTER U. TANKS FUER DIE CHEMISCHE INDUSTRIE	T	163	257	486			
	AUS GLASFASERVERST. KUNSTSTOFF	ST	551	574	1 794	2 658	5 462	7 696
5849 79	AUS SONST. KUNSTSTOFF	T	738	734	655			
		ST	34 477	30 553	32 839	11 396	11 011	9 703
5849 80	MUELLTRANSPORTBEHAELTER	T		933	1 562			
		ST		20	30		9 706	15 735
5849 91	SONST. LAGER-, TRANSPORTGROSS- BEHAELTER U. -TANKS	T	2 271	1 884	1 917			
		ST	125 247	105 012	107 113	27 764	24 471	26 747
5849	INSGESAMT	T	24 020	22 208	25 629			
		ST	496 987	491 634	544 778	154 409	161 796	205 056
BEKLEIDUNG U. KURZWAREN AUS KUNSTSTOFF								
5851 11	SCHUHE U. STIEFEL GANZ AUS KUNSTSTOFF	1000 PAAR		1 924	1 145		31 652	21 620
5851 19	ARBEITSSCHUHE U. -STIEFEL	1000 PAAR	2 707	1 068	1 657	68 851	45 360	44 049
5851 41	REGENSCHUTZBEKLEIDUNG	9 096	7 335	6 559
5851 44	ARBEITSSCHUTZBEKLEIDUNG	30 069	46 059	65 452
5851 49	SCHUERZEN U. SONST. BEKLEIDUNG	14 413	14 986	16 450
5851 71	KNOEPFE	MILL. ST	1 269	1 276	1 261	62 255	59 841	56 882
5851 77	REISSVERSCHLUESSE	1000 M	76 176	93 918	87 802	107 134	110 980	97 026
5851 79	SONST. KURZWAREN	71 096	68 007	67 531
5851	INSGESAMT	362 914	384 220	375 569
HAUSHALTS-, GEBRAUCHS- U. GARTEN- ARTIKEL AUS KUNSTSTOFF								
5853 12	KUNSTSTOFFGESCHIRR							
	EINWEGGESCHIRR (OHNE EINWEG- TRINKBECHER)	T		15 630	11 135		146 991	135 374
5853 14	EINWEGTRINKBECHER	T	27 881	10 828	11 507	231 614	59 827	63 156
5853 16	SONST. KUNSTSTOFFGESCHIRR	T	4 176	3 257	2 993	35 348	33 488	36 320
5853 21	STAPELARTIKEL AUS KUNSTSTOFF							
	KOERBE	T	1 853	1 999	2 042			
		1000 ST		3 332	3 643	.	11 426	9 568
5853 23	HAUSHALTSEIMER	T	10 006	8 048	8 830			
		1000 ST	20 581	30 950	34 078	33 856	26 410	27 837
5853 25	WANNEN, SCHUESSELM	T	.	4 807	5 063			
		1000 ST	.	14 256	15 495	.	29 419	34 356
5853 27	FLASCHEN- U. KOMBIREGALE	T	.	1 063	1 114	.	5 836	4 812
FRISCHHALTEBEHAELTER AUS KUNST- STOFF								
5853 31	KUEHLBOXEN, KUEHLTASCHEN	T	.	778	896			
		1000 ST	.	1 035	1 269	.	9 603	11 564
5853 39	SONST. FRISCHHALTEBEHAELTER	T	.	651	829	.	4 900	6 069
5853 40	MUELLGEFAESSE AUS KUNSTSTOFF	T	17 915	12 066	10 694			
		1000 ST	.	1 227	905	.	59 043	49 989
5853 50	KUECHENGERAETE U. -ZUBEHOER	T	19 080	11 607	13 956	207 605	173 375	187 107
5853 60	MATTEN U. LAEUFER AUS SCHAU- KUNSTSTOFF	T	2 783	1 105	1 074	33 765	22 571	21 642
5853 71	WASCH- U. REINIGUNGSSCHWAMME (AUCH SCHWAMMTUECHER)	T	2 266	2 709	2 688	25 667	32 408	34 359
5853 75	KAEMME U. HAARBEFESTIGUNGS- MATERIAL	58 238	55 732	43 915
5853 79	SONST. TOILETTEARTIKEL	137 444	120 787	119 910
5853 80	ARTIKEL FUER GARTEN- U. BLUMEN- PFLAGE	T	23 439	21 772	21 896	230 897	258 824	275 390
5853 90	SONST. HAUSHALTS- U. GEBRAUCHS- ARTIKEL	T	51 293	43 325	50 506	420 932	360 306	384 968
5853	INSGESAMT	1 536 169	1 410 946	1 446 336

10 PRODUKTION NACH GUETERARTEN UND GUETERKLASSEN

MELDE- NR	ERZEUGNIS	EINHEIT	M E N G E			W E R T I N 1000 DM		
			1981	1982	1983	1981	1982	1983
MEDIZINISCHE, SANITAERE, HYGIE- NISCHE U. LABORBEDARFSARTIKEL AUS KUNSTSTOFF								
5854 10	LABORBEDARFSARTIKEL	T	11 214	10 914	12 553	146 071	160 256	166 212
5854 40	ARM-, SITZ- U. FUSSBADE- WANNEN 1)	T	3 721	194	130	55 554	2 694	2 252
5854 80	SONST. SANITAERE U. HYGIENI- SCHE ARTIKEL 1)	T	16 360	10 155	7 234	180 958	147 303	61 743
5854	INSGESAMT	T	31 295	21 263	19 916	382 583	310 253	230 207
BUERO-, GESCHAEFTS-U. SCHULBEDARF AUS KUNSTSTOFF								
5855 30	SCHREIB- U. ZEICHENGERAETE (OHNE FUELLHALTER U. OHNE DREH- U. DRUCKBLEISTIFTE)	T	1 719	2 063	1 995	37 201	45 672	38 862
5855 50	RINGBUECHER, MAPPEN, HUELLEN (OHNE SATTLER- U. TAESCHNER- WAREN AUS AUSTAUSCHSTOFFEN)	T	35 275	32 086	41 060	266 038	256 976	276 801
5855 80	SONST. BUERO-, GESCHAEFTS- U. SCHULBEDARF	T	23 422	13 497	12 454	116 527	118 539	123 463
5855	INSGESAMT	T	60 417	47 647	55 510	419 766	421 187	439 126
MOEBEL GANZ AUS KUNSTSTOFF								
5856 10	WOHNMOEBEL	-	-	-	-	4 573	2 941	3 331
5856 30	BADEZIMMERMOEBEL	-	-	-	-	28 018	57 748	54 618
5856 50	GARTEN- U. BALKONMOEBEL	-	-	-	-	44 538	43 659	43 227
5856 70	LABORMOEBEL	-	-	-	-	-	-	-
5856 80	SONST. MOEBEL	-	-	-	-	30 905	30 737	28 067
5856	INSGESAMT	-	-	-	-	108 034	135 085	129 743
5857 00	FERTIGHAEUSER (1- U. 2-GESCHOS- SIG) U. SONST. FERTIGTEILBAUTEN, ZUR VOLLMONTAGE VORGESEHEN, AUCH GEWAECHSHAEUSER, WARTEHALLEN, KIOSKE, BAUSTELLENUNTERKUEFNTE	1000 M2 ST	-A -A	-A -A	-A -A	-A	-A	-A
5858 00	PNEUMATISCHE KUNSTSTOFFERZEUG- NISSE (OHNE SPIELWAREN, TURN- U. SPORTGERAETE)	-	-	-	-	14 329	11 879	11 975
ANDERE FERTIGERZEUGNISSE AUS KUNSTSTOFF								
5859 20	SCHMUCK AUS KUNSTSTOFF	T	85	84	120	2 988	2 833	3 802
5859 40	ANDENKEN, DEKORATIONS- U. WER- BEARTIKEL SOWIE ZIERGEGEN- STAENDE U.AE.	T]	-	9 387 703	9 651 1 201	-	171 478 13 647	177 950 21 958
5859 50	KUNST- U. DEKORATIONSBLUMEN	T	11 044	4 772	5 233	178 654	119 118	121 287
5859 60	SCHILDER, VERKEHRSZEICHEN, BUCHSTABEN U.A.	T	4 854	4 772	5 233	114 050	119 118	121 287
5859 91	PLANEN AUS KUNSTSTOFF	T	1 291	1 285	984	16 979	16 745	11 433
5859 99	SONST. FERTIGERZEUGNISSE	T	27 653	32 611	33 793	218 419	257 412	254 070
5859	INSGESAMT	T	44 927	49 113	50 983	531 090	586 592	590 500
VEREDLUNGSARBEITEN FUER EIGENE RECHNUNG								
5881 00	AUSKLEIDUNGS- U. SONST. OBER- FLAECHENSCHUTZ	-	-	-	-	105 016	110 391	118 356
5885 00	SONST. VEREDLUNGSARBEITEN	-	-	-	-	160 272	159 851	192 824
5895 00	REPARATUREN AN KUNSTSTOFFERZEUG- NISSEN	-	-	-	-	-A	-A	-A
5896 00	LOHNVEREDLUNGSARBEITEN	-	-	-	-	77 827	76 442	75 359
MONTAGEN								
5897 58	VON FERTIGTEILBAUTEN IM HOCHBAU, UEBERWIEGEND AUS KUNSTSTOFF	-	-	-	-	8 842	9 084	7 122
5897 90	VON SONST. KUNSTSTOFFERZEUG- NISSEN	-	-	-	-	-A	-A	-A
GUMMIWAREN								
BEREIFUNGEN								
FAHRRAD-, MOPED- U. KINDER- ROLLERBEREIFUNGEN								
5911 12	LAUFDECKEN	1000 ST	6 516	-A	-A	37 740	-A	-A
5911 14	LUFTSCHLAEUCHE	1000 ST	-A	-A	-A	-A	-A	-A
MOTORRAD- U. MOTORROLLERBE- REIFUNGEN								
5911 22	LAUFDECKEN	1000 ST	-A	-A	-A	-A	-A	-A
5911 24	LUFTSCHLAEUCHE	1000 ST	-A	-A	-A	-A	-A	-A
PERSONENKRAFTWAGENBEREIFUNGEN								
5911 32	LAUFDECKEN	1000 ST	31 200	32 839	34 152	2 185 886	2 424 481	2 443 782
5911 34	LUFTSCHLAEUCHE	1000 ST	2 450	1 633	1 039	17 321	14 251	9 457
LASTKRAFTWAGEN- U. OMNIBUSBE- REIFUNGEN								
MIT EINEM FELGENDURCHMESSER BIS EINSCHL. 495 MM								
5911 42	LAUFDECKEN	1000 ST	1 737	1 850	1 884	202 530	236 519	252 985
5911 44	LUFTSCHLAEUCHE		413	295	296	5 882	4 712	5 010
MIT EINEM FELGENDURCHMESSER UEBER 495 MM								
5911 46	LAUFDECKEN	1000 ST	-	1 646	1 842	-	799 059	902 441
5911 48	LUFTSCHLAEUCHE	1000 ST	-	787	745	-	25 147	23 576

1) NICHT ZUM EINBAU BESTIMMT.

10 PRODUKTION NACH GUETERARTEN UND GUETERKLASSEN

MELDE- NR	ERZEUGNIS	EINHEIT	M E N G E			W E R T I N 1000 DM		
			1981	1982	1983	1981	1982	1983
5911 52	ACKERSCHLEPPERBEREIFUNGEN	1000 ST	523	585	507	140 982	174 642	160 924
5911 54	LAUFDECKEN	1000 ST	292	355	286	11 499	13 719	12 253
5911 62	LUFTSCHLAEUCHE							
5911 64	HANDKARREN- U. INDUSTRIEKARREN- BEREIFUNGEN	1000 ST	523	446	366	35 492	32 792	28 540
5911 72	LAUFDECKEN	1000 ST	681	588	551	4 251	5 322	5 335
5911 74	LUFTSCHLAEUCHE	1000 ST						
5911 82	ACKERMASCHINEN- U. ACKERWAGEN- BEREIFUNGEN	1000 ST	673	688	685	49 162	58 977	61 711
5911 84	LAUFDECKEN	1000 ST	396	440	404	5 646	9 239	6 728
5911 92	LUFTSCHLAEUCHE							
5911 94	ERDBEWEGUNGSMASCHINENBEREIFUNGEN	1000 ST	2 044	69	38	844 066	55 425	40 200
5911 99	LAUFDECKEN	1000 ST	1 022	25	23	32 957	1 902	1 860
	BEREIFUNGEN F. SONST. FAHRZEUGE	1000 ST	-A	-A	-A	-A	-A	-A
	LAUFDECKEN	1000 ST	-A	-A	-A	-A	-A	-A
	LUFTSCHLAEUCHE	1000 ST	-A	-A	-A	-A	-A	-A
	REIFENBAENDER ALLER ART (AUCH VOLLGUMMIREIFEN)	1000 ST	15 328	15 381	14 902	68 015	78 409	80 924
5911	INSGESAMT	-	-	-	-	3 753 225	4 079 692	4 174 083
	BEREIFUNGZUBehoER U. -REPARATUR- MATERIAL							
5919 10	BEREIFUNGZUBehoER U. KLEIN- FLICKZEUG	T *	13 981	13 482	14 473	-	-	-
5919 20	WERKSTAEETENMATERIAL	T *	30 503	31 194	35 529	-	-	-
5919	INSGESAMT	-	-	-	-	259 690	285 509	308 300
	TECHNISCHE WEICHGUMMIWAREN							
5921 11	MASCHINENSCHLAEUCHE (AUCH CHIRUR- GISCHE SCHLAEUCHE)	T	-	9 000	6 955	-	94 159	63 266
5921 14	WASSER-, PRESSLUFT- U. AUTOGEN- SCHLAEUCHE	T	-	7 798	5 394	-	104 744	67 147
5921 19	ANDERE SCHLAEUCHE (OHNE GEWERBTE FEUERLOESCHSCHLAEUCHE)	T	28 557	21 862	24 880	348 580	301 755	354 466
5921 30	GUMMIWAREN FUER LEBENSMITTEL- KONSERVIERUNG	T	7 181	7 765	-A	30 947	38 365	-A
5921 40	FLACHRIEMEN	T	1 872	1 919	1 971	40 554	49 987	55 145
5921 50	KEILRIEMEN	T	7 628	8 648	7 587	171 106	191 518	167 239
5921 60	FOERDERGURTE	T	37 562	42 170	43 392			
5921 70	WALZENBEZUEGE	1000 M	2 178	2 090	1 867	335 579	393 073	390 319
5921 80	GUMMIMETALLVERBINDUNGEN	T	3 968	3 664	3 935	141 347	142 668	150 050
5921 93	BODEN- U. WANDBELAG, MATTEN U. LAEUFER	T	32 064	31 542	32 249	590 556	612 190	681 865
5921 95	PROFILE U. SCHNUERE (OHNE RAHMEN U. RINGE)	T	17 757	20 676	22 270	69 894	84 307	90 369
5921 96	RAHMEN U. RINGE	T	48 068	47 254	51 986	403 905	364 134	413 275
5921 97	PLATTEN, BLAETTER, STREIFEN	T		38 330	34 972		507 257	501 957
5921 98	SONST. TECHN. WEICHGUMMIWAREN	T		7 964	8 929		60 212	72 109
5921	INSGESAMT	T	89 349	44 097	-A	1 193 461	718 060	-A
	WEICHGUMMIWAREN FUER HYGIENISCHE, MEDIZINISCHE U. SANITAERE ZWECKE		274 006	292 689	296 706	2 990 350	3 269 356	3 459 035
5922 32	SCHUTZMITTEL	1000 ST	115 243	97 965	63 697	19 008	16 595	10 107
5922 40	BAELLE U. BIRNEN FUER SPRITZEN, TROPFENZAEMLER, ZERSTAEUBER U. AE.	T	-	-A	-A	-	-A	-A
5922 50	HANDSCHUEHE	1000 PAAR	23 393	30 826	33 103	29 031	32 133	35 670
5922 90	SONST. WEICHGUMMIWAREN FUER HYG., MED. U. SANIT. ZWECKE	T	-A	-A	-A	-A	-A	-A
5922	INSGESAMT	-	-	-	-	161 219	168 789	211 532
	BESOEHLMATERIAL							
5923 10	ABSATZPLATTEN U. ABSAETZE	T	1 798	1 531	1 549	11 941	15 727	15 916
5923 41	SOHLENPLATTEN	T	-	19 839	16 052	-	93 672	76 490
5923 45	MASSIV	T	-	6 587	5 858	-	35 616	35 707
5923 70	ZELLIG	T	33 637	4 456	3 825	167 481	44 595	42 523
5923	FORMSOHLEN	T	35 435	32 413	27 285	179 422	189 610	170 656
5923	INSGESAMT	T						
5924 00	SCHUHE MIT OBERTEIL AUS GUMMI SOWIE LAUFSONLE AUS GUMMI ODER KUNSTSTOFF	1000 PAAR	-A	-A	-A	-A	-A	-A
5925 00	GUMMIERTE GEWEBE (AUCH IN VERBIN- DUNG MIT SCHAUM-, SCHWAMM- ODER ZELLGUMMI)	T	10 710	10 631	11 038			
		1000 M2	11 372	11 972	11 592	92 191	121 423	129 639
5926 00	KONFEKTIONSARTIKEL (VULKANISIERT, GESCHWEISST, GEKLEBT) 1)	T	-	-	-	26 026	26 154	29 625
	SCHWAMM-, ZELL-, U. SCHAUM- GUMMIARTIKEL							
5927 20	SCHWAMM-, ZELL- U. MOOSGUMMIAR- TIKEL	T	8 843	12 606	12 650	140 142	193 550	198 795
5927 40	SCHAUMGUMMIARTIKEL	T	1 631	1 420	1 291	19 886	18 541	18 195
5927	INSGESAMT	T	10 474	14 027	13 942	160 028	212 091	216 990
	SPIEL-, SPORT- U. CAMPINGARTIKEL AUS GUMMI							
5928 10	GUMMIBAELLE U. INNENBLASEN FUER BAELLE	T	1 174	1 778	2 029	30 310	37 115	32 430
5928 51	SCHLAUCHBOOTE AUS GUMMIERTEM GEWEBE	T	387	474	511			
		ST	9 783	11 473	16 609	27 866	27 050	30 978

1) EINSCHL. SCHUHE MIT OBERTEIL AUS GUMMI SOWIE LAUFSONLE AUS GUMMI ODER KUNSTSTOFF.

10 PRODUKTION NACH GUETERARTEN UND GUETERKLASSEN

MELDE- NR	ERZEUGNIS	EINHEIT	M E N G E			W E R T I N 1000 DM		
			1981	1982	1983	1981	1982	1983
5928 55	LUFTMATRATZEN, LUFTKISSEN U.A. PNEUMATISCHE GUMMIERZEUGNISSE	T ST	-A -A	-A -A	-A -A			
5928 90	SONST. SPIEL-, SPORT- U. CAM- PINGARTIKEL AUS GUMMI	T	-A	-A	-A	-A	-A	-A
5928	INSGESAMT	-	-	-	-	81 388	84 917	88 841
5929 10	SONST. WEICHGUMMIWAREN KAUTSCHUKKLEBSTOFFE (EINSCHL. GUMMILOESUNG)	T	25 061	21 605	26 245	89 613	127 725	161 235
5929 30	TECHNISCHES REPARATURMATERIAL	T	1 772	1 121	1 189	10 628	17 932	19 178
5929 50	GUMMIFAEDEN	T	-A	-A	-A	-A	-A	-A
5929 71	ISOLIER- U. KLEBEBAENDER	T	2 044	2 041	2 363	27 240	26 997	31 161
5929 75	MEDIZINISCHE PFLASTER AUS KAUTSCHUK	T	-A	-A	-A	-A	-A	-A
5929 80	GUMMIHAARPOLSTER U. KROLLHAAR	T	11 651	12 192	11 699	118 865	134 778	139 750
5929 91	KAUTSCHUKMISCHUNGEN, AUCH VOR- VULKANISIERTER LATEX MIT ZUSATZSTOFFEN	T	44 242	43 958	42 683	179 419	198 189	214 031
5929 99	SONST. WEICHGUMMIWAREN	T	42 233	41 529	35 229	214 029	229 390	195 448
5929	INSGESAMT	T	128 123	123 445	120 497	657 364	750 869	777 576
5931 00	TECHNISCHE U. ELEKTROTECHNISCHE HARTGUMMIWAREN	T	10 175	6 447	4 587	60 056	31 227	21 141
5932 00	SONST. HARTGUMMIWAREN	T	19 541	22 902	25 432	126 293	136 325	143 304
5941 20	ALTGUMMI, REGENERAT U. MAHLGUT	T *	6 107	2 539	2 191	-	-	-
5941 40	ALTGUMMI U. MAHLGUT	T *	6 322	5 599	5 035	-	-	-
5941	INSGESAMT	-	-	-	-	10 601	7 086	7 549
5995 10	REPARATUREN REPARATUREN AN BEREIFUNGEN (OHNE RUNDERNEUERUNGEN)	-	-	-	-	3 350	8 182	21 618
5995 50	RUNDERNEUERUNGEN	-	-	-	-	370 670	380 865	362 028
5995 80	REPARATUREN AN SPIELWAREN AUS GUMMI	-	-	-	-	-	-	-
5995 90	SONST. REPARATUREN AN ERZEUG- NISSEN DIESER GUETERGRUPPE	-	-	-	-	78 363	84 559	88 364
5995	INSGESAMT	-	-	-	-	452 383	473 606	472 010
5996 00	LOHNVEREDLUNGSARBEITEN AN ERZEUG- NISSEN DIESER GUETERGRUPPE	-	-	-	-	-A	-A	-A
LEDER								

6121 10	OBERLEDER AUS KALBFELLEN	T *	2 007	1 975	2 062			
6121 20	AUS RIND- U. EINHUFERHAEUTEN	1000 M2*	1 974	1 949	2 183	91 452	98 794	113 182
6121 30	AUS SCHAF- U. LAMMFELLEN	1000 M2*		9 855	9 822			
6121 50	AUS ZIEGEN-U. ZICKELFELLEN	T *		7 294	7 578		270 247	288 500
6121 80	AUS SONST. HAEUTEN U. FELLEN	1000 M2*		370	335			
6121	INSGESAMT	T *	10 843	581	503		34 952	31 551
		1000 M2*	7 639	390	386			
		T *	12 850	604	712	285 562	22 367	25 978
		1000 M2*	9 612	12 589	12 605			
				10 428	10 975	377 014	426 360	459 211
6124 10	FUTTERLEDER AUS KALBFELLEN, RIND- U. EIN- HUFERHAEUTEN	T *		216	372			
6124 30	AUS SCHAF- U. LAMMFELLEN	1000 M2*		197	367		4 874	11 057
6124 50	AUS ZIEGEN U. ZICKELFELLEN	T *						
6124 90	AUS SONST. HAEUTEN U. FELLEN	1000 M2*	663	684	662			
6124	INSGESAMT	T *	1 314	1 389	1 313	25 397	27 747	28 601
		1000 M2*	1 948	2 014	2 140			
		T *	799	749	836	15 763	13 798	16 468
		1000 M2*	2 612	2 914	3 173			
		T *	2 113	2 335	2 515	41 160	46 419	56 126
6125 11	ANDERE FLAECHENLEDER BEKLEIDUNGS- U. HANDSCHUHLEDER- AUS KALBFELLEN, RIND- U. EIN- HUFERHAEUTEN	T *	321	242	237			
6125 13	AUS SCHAF- U. LAMMFELLEN	1000 M2*	366	309	313	13 231	12 930	12 965
6125 15	AUS ZIEGEN- U. ZICKELFELLEN	T *		74	84			
6125 19	AUS SONST. HAEUTEN U. FELLEN	1000 M2*		172	191		7 295	7 341
6125 30	POLSTERLEDER	T *		180	176			
6125 40	FEINLEDER FUER DIE LEDERWAREN- HERSTELLUNG	1000 M2*		312	278		12 337	9 480
6125 50	ASA-LEDER	T *		153	169			
6125 60	TECHNISCHE FLAECHENLEDER	1000 M2*	11 412	11 060	12 511		8 934	10 758
		T *	10 754	10 257	11 706	406 146	437 481	506 785
		1000 M2*						
		T *	616	1 158	1 104			
		1000 M2*	786	1 048	1 032	26 680	42 622	41 643
		T *	474	443	417			
		1000 M2*	400	359	294	4 891	5 130	6 491
		T *	384	349	383			
		1000 M2*	601	389	384	19 945	15 363	18 224

10 PRODUKTION NACH GUETERARTEN UND GUETERKLASSEN

MELDE- NR	ERZEUGNIS	EINHEIT	M E N G E			W E R T I N 1000 DM		
			1981	1982	1983	1981	1982	1983
6125 91	SONSTIGE FLAECHENLEDER AUS KALBFELLEN, RIND- U. EIN- HUFERHAEUTEN	T * 1000 M2*	1 019 379	1 074 418	1 223 493	17 775	19 815	23 415
6125 93	AUS SCHAF- U. LAMMFELLEN	T * 1000 M2*						
6125 95	AUS ZIEGEN- U. ZICKELFELLEN	T * 1000 M2*						
6125 99	AUS SONST. HAEUTEN U. FELLEN	T * 1000 M2*	2 364 921	2 248 988	2 570 1 121	8 354	12 131	14 125
6125	INSGESAMT	T * 1000 M2*	16 590 14 206	16 981 14 394	18 872 15 984	497 022	574 038	651 227
6127 11	GEWICHTLEDER UNTERLEDER (SOHL-, BRANDSOHL- U. RAHMENLEDER)	T * 1000 M2*	1 589 1 895	1 645 2 295	1 501 2 532	20 390 19 714	25 381 22 925	22 974 25 419
6127 14	FABRIKATIONS- U. SCHNITTER- VACHLEDER	T * 1000 M2*						
6127 19	FLEXIBEL-SPALTLEDER	T * 1000 M2*						
6127 90	SONST. UNTERLEDER	T * 1000 M2*	347	268	226	6 422	5 924	5 301
6127	SONST. GEWICHTLEDER	T * 1000 M2*	3 831	4 208	4 259	46 526	54 230	53 694
6129 00	VEREDELTE LEDER	T *	.A	.A	.A	.A	.A	.A
6131 00	LEDERRESTSTOFFE	T *	.A	.A	.A	.A	.A	.A
6135 00	LEDERAUSTAUSCHSTOFFE AUF LEDER- BASIS (LEDERFASERSTOFF U.AE.)	T *	17 492	16 402	.A	45 708	44 289	.A
6196 00	LOHNVEREDLUNGSARBEITEN AN LEDER- ERZEUGNISSENA	.A	.A
LEDERWAREN UND SCHUHE								
6211 00	ANTRIEBSRIEMEN	T	.A	.A	.A	.A	.A	.A
6212 10	ANDERE TECHNISCHE LEDERARTIKEL	T	.A	247	183	.A	11 099	9 461
6212 90	SPINNEREI- U. WEBEREIARTIKEL	T	502	674	604	19 307	24 776	22 241
6212	SONST. TECHNISCHE LEDERARTIKEL	T	.	.	.	32 257	35 875	31 702
6213 20	INSGESAMT	T
6213 20	ARBEITERSCHUTZARTIKEL	1000 PAAR	4 863	4 385	4 891	24 664	21 800	19 955
6213 90	ARBEITERSCHUTZHANDSCHUHE	T	186	156	161	2 635	5 061	5 673
6213	SONST. ARBEITERSCHUTZARTIKEL	27 299	26 861	25 628
6213	INSGESAMT
6214 10	SATTLER- UND FEINSATTLERWAREN	36 420	28 378	23 779
6214 40	AUS LEDER	24 251	23 123	22 725
6214 72	SATTLERWAREN FUER TIERE
6214 79	SONST. SATTLERWAREN	25 354	23 667	25 954
6214	HAND- U. REISEKOFFER	1000 ST	.	318	315	74 048	60 689	47 190
6214	SONST. FEINSATTLERWAREN	160 073	135 857	119 748
6214	INSGESAMT
6215 20	FEINTAESCHNER- U. GALANTERIEWAREN	85 475	102 840	118 613
6215 40	AUS LEDER	1000 ST	.	16 703	22 055	128 016	118 820	121 299
6215 60	SPORTGUERTEL, TRACHTENTRAEGER	1000 ST	.	2 203	2 121	144 151	133 767	126 909
6215 80	U. -GUERTEL U.A. MODISCHE	1000 ST	.	10 244	9 862	258 870	256 931	236 777
6215	GUERTEL	616 512	612 358	603 098
6215	DAMENHAND- U. UMHAENGETASCHEN	1000 ST
6215	PORTEMONNAIES, GELDSCHIEIN- U.	1000 ST
6215	BRIEF TASCHEN
6215	SONST. FEINTAESCHNER U. GA-
6215	LANTERIEWAREN Z.B. LEDER-
6215	KNOEPFE, NECESSAIRES, ETUIS,
6215	FUTTERALE U. A.
6215	INSGESAMT
6216 00	LEDERHANDSCHUHE (OHNE ARBEITER- SCHUTZHANDSCHUHE)	1000 PAAR	1 703	1 512	1 347	43 762	41 261	35 824
6217 10	SATTLER- UND FEINSATTLERWAREN	150 173	153 729	199 417
6217 72	AUS LEDERAUSTAUSCHSTOFFEN,
6217 74	TEXTILEN GEWEBEN ODER SONST.
6217 79	STOFFEN
6217	SATTLERWAREN
6217	FEINSATTLERWAREN
6217	HAND- U. REISEKOFFER	1000 ST	.	3 508	2 819	122 062	115 964	105 805
6217	(OHNE SCHALENKOFFER)	1000 ST	.	409	451	129 894	146 918	127 424
6217	SCHALENKOFFER	402 129	440 949	457 147
6217	SONST. FEINSATTLERWAREN
6217	INSGESAMT
6218 20	FEINTAESCHNER U. GALANTERIEWAREN	30 187	39 001	43 907
6218 40	AUS LEDERAUSTAUSCHSTOFFEN,	1000 ST	.	18 565	20 517	49 643	37 166	33 766
6218 40	TEXTILEN GEWEBEN ODER SONST.	1000 ST	.	1 721	1 240	.	.	.
6218 40	STOFFEN
6218 40	SPORTGUERTEL, TRACHTENTRAEGER
6218 40	U. -GUERTEL U.A. MODISCHE
6218 40	GUERTEL
6218 40	AUS LEDERAUSTAUSCHSTOFFEN
6218 40	ODER SONST. NICHTTEXTILEN
6218 40	STOFFEN
6218 40	DAMENHAND- U. UMHAENGETASCHEN

10 PRODUKTION NACH GUETERARTEN UND GUETERKLASSEN

MELDE- NR	ERZEUGNIS	EINHEIT	M E N G E			W E R T I N 1000 DM		
			1981	1982	1983	1981	1982	1983
6218 60	PORTEMONNAIES, GELDSCHNITT- U. BRIEFTASCHEN	1000 ST	-A	-A	-A	-A	-A	-A
6218 90	SONST. FEINTAESCHNER U. GA- LANTERIEWAREN	-	-	-	-	244 331	207 179	208 204
6218	INSGESAMT	-	-	-	-	-A	-A	-A
SCHUHE								
6251 00	ARBEITSSCHUHE U. -STIEFEL MIT OBERTEIL AUS LEDER	1000 PAAR	3 650	3 673	3 491	190 126	194 795	189 292
6252 10	SPORTSCHUHE U. -STIEFEL SKISCHUHE MIT OBERTEIL AUS LEDER	1000 PAAR	737	553	588	45 423	40 862	43 502
6252 50	BERG- U. WANDERSCHUHE MIT OBERTEIL AUS LEDER	1000 PAAR						
6252 71	TURN-, HALLEN-, TENNIS-, BOOTS-, SPEZIALLEICHTATHLETIK-, UND AEBNLSICHE SCHUHE	1000 PAAR	3 943	703	791	103 255	21 008	23 844
6252 73	MIT OBERTEIL AUS KUNSTSTOFF	1000 PAAR						
6252 76	MIT OBERTEIL AUS TEXTILIEN	1000 PAAR						
6252 91	SONST. SPORTSCHUHE U. -STIEFEL MIT OBERTEIL AUS LEDER	1000 PAAR	3 014	2 813	3 710	88 050	81 070	87 258
6252 93	MIT OBERTEIL AUS KUNSTSTOFF	1000 PAAR						
6252	INSGESAMT	1000 PAAR	8 553	8 458	11 321	258 300	253 388	329 904
STRASSENSCHUHE U. -STIEFEL								
6253 11	FUER HERREN (AB GROESSE 36) MIT OBERTEIL AUS LEDER	1000 PAAR	16 578	15 457	14 313	813 962	790 560	745 458
6253 15	MIT OBERTEIL AUS KUNSTSTOFF	1000 PAAR	-A	-	-	-A	-	-
6253 19	MIT OBERTEIL AUS ANDEREN STOFFEN, Z.B. TEXTILIEN	1000 PAAR	-	-A	-A	-	-A	-A
6253 31	FUER DAMEN (EINSCHL. GEFUET- TERTER SANDALETTEN) (AB GROESSE 36)	1000 PAAR	31 328	30 390	29 887	1 693 647	1 704 306	1 671 863
6253 35	MIT OBERTEIL AUS KUNSTSTOFF	1000 PAAR	614	603	512	19 546	19 493	16 668
6253 39	MIT OBERTEIL AUS ANDEREN STOFFEN, Z.B. TEXTILIEN	1000 PAAR	-	1 636	756	-	36 862	16 770
6253 81	FUER KINDER U. KLEINKINDER (BIS GROESSE 35)	1000 PAAR	5 673	5 054	5 055	191 821	170 336	178 169
6253 85	MIT OBERTEIL AUS KUNSTSTOFF	1000 PAAR	-A	-	-A	-A	-	-A
6253 89	MIT OBERTEIL AUS ANDEREN STOFFEN, Z.B. TEXTILIEN 1)	1000 PAAR	1 696	-A	-A	37 928	-A	-A
6253	INSGESAMT	1000 PAAR	55 912	53 393	50 846	2 757 614	2 727 917	2 637 282
SANDALEN UND FUTTERLOSE SANDALETTEN								
6254 11	FUER HERREN (AB GROESSE 36) MIT OBERTEIL AUS LEDER	1000 PAAR	-	2 409	2 160	-	68 832	65 291
6254 19	MIT OBERTEIL AUS ANDEREN STOFFEN	1000 PAAR	-	-A	-A	-	-A	-A
6254 41	FUER DAMEN (AB GROESSE 36) MIT OBERTEIL AUS LEDER	1000 PAAR	-	3 956	4 248	-	117 018	133 475
6254 49	MIT OBERTEIL AUS ANDEREN STOFFEN	1000 PAAR	-	-A	868	-	-A	18 178
6254 71	FUER KINDER U. KLEINKINDER (BIS GROESSE 35)	1000 PAAR	-	1 418	1 560	-	32 180	39 266
6254 79	MIT OBERTEIL AUS ANDEREN STOFFEN	1000 PAAR	-	-	-A	-	-	-A
6254	INSGESAMT	1000 PAAR	7 801	9 269	8 886	183 375	245 134	257 651
HAUSSCHUHE								
6255 41	MIT OBERTEIL AUS LEDER	1000 PAAR	2 184	2 381	2 415	64 278	72 562	71 026
6255 46	MIT OBERTEIL AUS TEXTILIEN	1000 PAAR	14 670	14 105	12 847	206 549	198 876	183 673
6255 49	MIT OBERTEIL AUS ANDEREN STOFFEN	1000 PAAR	1 475	1 164	970	28 338	22 244	19 854
6255	INSGESAMT	1000 PAAR	18 329	17 650	16 231	299 165	293 682	274 553
6257 00	SONSTIGE SCHUHE	1000 PAAR	834	879	942	15 204	15 034	11 413
6258 00	LEDERGAMASCHEN	1000 PAAR	-A	-A	-A	-A	-A	-A
SCHUHBESTANDTEILE AUS LEDER U. EINLEGESOHLEN								
6259 10	SCHUHBESTANDTEILE AUS LEDER (EINSCHL. AUS LEDERFASERSTOFF)	-	-	-	-	136 127	126 182	117 078
6259 50	EINLEGESOHLEN AUS ALLEN MATERI- ALIEN	-	-	-	-	55 908	68 002	69 647
REPARATUREN								
6295 10	AN LEDERWAREN (EINSCHL. REISE- ARTIKEL)	-	-	-	-	91	110	120
6295 50	AN SCHUHEN	-	-	-	-	4 583	3 287	3 077
6296 00	LOHNVEREDLUNGSARBEITEN	-	-	-	-	-A	-A	-A

1) BIS 1981 EINSCHL. MELDE-NRN. 6253 19 U. 6253 39.

10 PRODUKTION NACH GUETERARTEN UND GUETERKLASSEN

MELDE- NR	ERZEUGNIS	EINHEIT	M E N G E			W E R T I N 1000 DM		
			1981	1982	1983	1981	1982	1983
TEXTILIEN								
VEREDLUNG TEXTILER ROHSTOFFE 1)								
6301 30	WOLLE U. TIERHAARE							
	ALLE AUSRÜSTUNGEN	T *	-A	1 846	-A	-	-	-
	FUER EIGENE RECHNUNG	T	-A	281	-A	-A	1 002	-A
	FREMDE RECHNUNG	T	1 317	1 565	789	-	-	-
6301 80	SYNTHETISCHE FASERN							
	ALLE AUSRÜSTUNGEN	T *	-A	-A	-A	-	-	-
	FUER EIGENE RECHNUNG	T	-A	-A	-A	-A	-A	-A
	FREMDE RECHNUNG	T	5 348	4 255	3 562	-	-	-
6301 90	SONST. FASERN							
	ALLE AUSRÜSTUNGEN	T *	-A	-A	-A	-	-	-
	FUER EIGENE RECHNUNG	T	-A	-A	-A	-A	-A	-A
	FREMDE RECHNUNG	T	3 293	3 278	3 314	-	-	-
6301 00	LOHNVEREDLUNGSENTGELT	-	-	-	-	17 112	17 520	17 608
6301	FUER EIGENE RECHNUNG	T	446	604	689	4 650	6 569	6 722
	FREMDE RECHNUNG	T	9 958	9 098	7 666	-	-	-
VEREDLUNG VON GARNEN 1)								
GANZ ODER UEBERWIEGEND AUS								
6302 10	BAUMWOLLE							
	GEBLEICHT	T *	4 806	4 365	4 222	-	-	-
	FUER EIGENE RECHNUNG	T	1 367	1 015	1 037	10 363	10 900	12 744
	FREMDE RECHNUNG	T	3 439	3 351	3 185	-	-	-
	GEFAERBT	T *	6 964	8 658	9 326	-	-	-
	FUER EIGENE RECHNUNG	T	1 377	2 286	2 157	23 192	39 564	40 747
	FREMDE RECHNUNG	T	5 587	6 371	7 169	-	-	-
6302 20	BASTFASERN							
	ALLE AUSRÜSTUNGEN	T *	-A	-A	-A	-	-	-
	FUER EIGENE RECHNUNG	T	134	84	-A	329	172	-A
	FREMDE RECHNUNG	T	-A	-A	-A	-	-	-
6302 30	WOLLE							
	ALLE AUSRÜSTUNGEN	T *	3 850	2 992	-A	-	-	-
	FUER EIGENE RECHNUNG	T	615	543	-A	6 983	6 587	-A
	FREMDE RECHNUNG	T	3 235	2 448	2 594	-	-	-
6302 50	ZELLULOSISCHEN FASERN							
	ALLE AUSRÜSTUNGEN	T *	440	389	345	-	-	-
	FUER EIGENE RECHNUNG	T	134	152	141	1 895	1 957	1 907
	FREMDE RECHNUNG	T	306	237	204	-	-	-
6302 60	ZELLULOSISCHEN FAEDEN							
	ALLE AUSRÜSTUNGEN	T *	-A	-A	-A	-	-	-
	FUER EIGENE RECHNUNG	T	-A	-A	-A	-A	-A	-A
	FREMDE RECHNUNG	T	1 780	1 866	2 033	-	-	-
6302 77	SYNTHETISCHEN FAEDEN							
	NICHT TEXTURIERT							
	ALLE AUSRÜSTUNGEN	T *	-A	-A	-A	-	-	-
	FUER EIGENE RECHNUNG	T	-A	-A	-A	-A	-A	-A
	FREMDE RECHNUNG	T	7 637	7 223	7 491	-	-	-
6302 79	TEXTURIERT							
	ALLE AUSRÜSTUNGEN	T *	-A	-A	-A	-	-	-
	FUER EIGENE RECHNUNG	T	-A	-A	-A	-A	-A	-A
	FREMDE RECHNUNG	T	7 017	4 143	3 824	-	-	-
6302 88	SYNTHETISCHEN FASERN							
	NICHT HOCHGEBAUSCHT							
	ALLE AUSRÜSTUNGEN	T *	6 582	6 127	6 274	-	-	-
	FUER EIGENE RECHNUNG	T	656	639	227	7 145	7 084	3 105
	FREMDE RECHNUNG	T	5 925	5 488	6 047	-	-	-
6302 89	HOCHGEBAUSCHT							
	ALLE AUSRÜSTUNGEN	T *	7 897	-A	-A	-	-	-
	FUER EIGENE RECHNUNG	T	814	-A	-A	10 508	-A	-A
	FREMDE RECHNUNG	T	7 083	6 533	5 884	-	-	-
6302 90	SONST. FASERN							
	ALLE AUSRÜSTUNGEN	T *	-A	-A	-A	-	-	-
	FUER EIGENE RECHNUNG	T	-A	-A	-A	-A	-A	-A
	FREMDE RECHNUNG	T	-A	-A	-A	-	-	-
6302 00	LOHNVEREDLUNGSENTGELT	-	-	-	-	150 459	144 937	153 289
6302	FUER EIGENE RECHNUNG	T	6 029	6 384	5 474	68 230	84 016	79 825
	FREMDE RECHNUNG	T	42 420	38 336	39 483	-	-	-
6303 00	VEREDLUNG VON BAENDERN, GURTEN, LITZEN U. KORDELN 1)							
	ALLE AUSRÜSTUNGEN	T *	1 625	-A	-A	-	-	-
	FUER EIGENE RECHNUNG	T	209	-A	-A	7 361	-A	-A
	FREMDE RECHNUNG	T	1 416	1 449	1 475	-	-	-
6303 00	LOHNVEREDLUNGSENTGELT	-	-	-	-	8 932	9 746	9 698
BEDRUCKEN VON GEWEBEN 1)								
FUER OBERBEKLEIDUNG								
GANZ ODER UEBERWIEGEND AUS								
6305 11	BAUMWOLLE							
	BEDRUCKT	1000 M2*	58 855	57 027	60 891	-	-	-
	FUER EIGENE RECHNUNG	1000 M2	32 383	29 355	32 279	148 112	136 431	146 491
	FREMDE RECHNUNG	1000 M2	26 472	27 673	28 612	-	-	-
6305 13	WOLLE							
	BEDRUCKT	1000 M2*	-A	-A	-A	-	-	-
	FUER EIGENE RECHNUNG	1000 M2	-A	-A	-A	-A	-A	-A
	FREMDE RECHNUNG	1000 M2	643	524	307	-	-	-
6305 15	ZELLULOSISCHEN FASERN							
	BEDRUCKT	1000 M2*	31 121	25 139	16 114	-	-	-
	FUER EIGENE RECHNUNG	1000 M2	21 758	16 984	10 903	88 130	67 899	41 657
	FREMDE RECHNUNG	1000 M2	9 363	8 156	5 211	-	-	-

1) DIE ANGABEN UMFASSEN DIE PRODUKTION DER EINSTUFIGEN EIGENVEREDLER (PRODUKTION FUER EIGENE RECHNUNG), DER EINSTUFIGEN LOHNVEREDLER (PRODUKTION FUER FREMDE RECHNUNG) SOWIE DER VEREDLUNGSABTEILUNGEN MEHRSTUFIGER BETRIEBE, WENN IN DIESEN AUCH EIGENVEREDLUNG ODER LOHNVEREDLUNG DURCHGEFUEHRT WIRD.

10 PRODUKTION NACH GUETERARTEN UND GUETERKLASSEN

MELDE- NR	ERZEUGNIS	EINHEIT	M E N G E			W E R T I N 1000 DM		
			1981	1982	1983	1981	1982	1983
6305 16	ZELLULOSISCHEN FAEDEN							
	BEDRUCKT	1000 M2*	.A	.A	.A	.	.	.
	FUER EIGENE RECHNUNG	1000 M2	15 635	17 859	20 860	83 005	99 236	115 110
	FREMDE RECHNUNG	1000 M2	.A	.A	.A	.	.	.
6305 17	SYNTHETISCHEN FAEDEN							
	BEDRUCKT	1000 M2*	10 260	11 925	11 414	.	.	.
	FUER EIGENE RECHNUNG	1000 M2	3 900	4 907	4 521	15 877	20 216	18 091
	FREMDE RECHNUNG	1000 M2	6 359	7 018	6 893	.	.	.
6305 18	SYNTHETISCHEN FASERN							
	BEDRUCKT	1000 M2*	16 994	20 143	12 825	.	.	.
	FUER EIGENE RECHNUNG	1000 M2	8 423	9 201	3 615	34 632	40 004	16 615
	FREMDE RECHNUNG	1000 M2	8 571	10 942	9 210	.	.	.
6305 19	SONST. FASERN							
	BEDRUCKT	1000 M2*	.A	.A	.A	.	.	.
	FUER EIGENE RECHNUNG	1000 M2	.A	.A	.A	.A	.A	.A
	FREMDE RECHNUNG	1000 M2	.A	.A	.A	.	.	.
	FUER LEIBWAESCHE							
	GANZ ODER UEBERWIEGEND AUS							
6305 21	BAUMWOLLE							
	BEDRUCKT	1000 M2*	.A	.A	.A	.	.	.
	FUER EIGENE RECHNUNG	1000 M2	.A	.A	.A	.A	.A	.A
	FREMDE RECHNUNG	1000 M2	.A	684	361	.	.	.
6305 27	SYNTHETISCHEN FASERN U. FAEDEN							
	BEDRUCKT	1000 M2*	.A	.A	.A	.	.	.
	FUER EIGENE RECHNUNG	1000 M2
	FREMDE RECHNUNG	1000 M2	.A	.A	.A	.	.	.
6305 29	SONST. FASERN							
	BEDRUCKT	1000 M2*	.A	.A
	FUER EIGENE RECHNUNG	1000 M2
	FREMDE RECHNUNG	1000 M2	.A	.A
6305 60	FUER BETT- U. HAUSHALTSWAESCHE							
	BEDRUCKT	1000 M2*	89 990	88 940	83 120	.	.	.
	FUER EIGENE RECHNUNG	1000 M2	12 949	11 121	9 266	46 432	37 930	35 285
	FREMDE RECHNUNG	1000 M2	77 042	77 819	73 854	.	.	.
6305 70	FUER HEIM- U. SONST. HAUSTEXTI- LIEN (OHNE TEXTILE FUSSBODENBE- LAEGE)							
	BEDRUCKT	1000 M2*	49 494	43 224	47 352	.	.	.
	FUER EIGENE RECHNUNG	1000 M2	38 103	32 127	35 001	212 833	183 577	195 914
	FREMDE RECHNUNG	1000 M2	11 391	11 097	12 351	.	.	.
6305 80	FUEP SONST. ZWECKE							
	BEDRUCKT	1000 M2*	.A	4 394	5 368	.	.	.
	FUER EIGENE RECHNUNG	1000 M2	.A	1 425	1 150	.A	9 715	7 399
	FREMDE RECHNUNG	1000 M2	4 690	2 968	4 218	.	.	.
6309 50	TEXTILE FUSSBODENBELAEGE							
	BEDRUCKT	1000 M2*	.A	.A	.A	.	.	.
	FUER EIGENE RECHNUNG	1000 M2	.A	.A	.A	.A	.A	.A
	FREMDE RECHNUNG	1000 M2	.A	.A
6308 00	LOHNVEREDLUNGSENTGELT					184 770	187 477	177 586
6305	FUER EIGENE RECHNUNG	1000 M2	136 468	124 297	118 710	650 044	607 713	587 343
	FREMDE RECHNUNG	1000 M2	146 055	148 080	142 581	.	.	.
	VEREDLUNG VON GEWEBEN 1)2)							
	FUER OBERBEKLEIDUNG							
	GANZ ODER UEBERWIEGEND AUS							
6305 11	BAUMWOLLE							
	ALLE AUSTRUESTUNGEN	1000 M2*	139 986	166 496	174 912	.	.	.
	FUER EIGENE RECHNUNG	1000 M2	16 068	21 561	21 496	62 649	86 683	101 744
	FREMDE RECHNUNG	1000 M2	123 918	144 935	153 416	.	.	.
6305 13	WOLLE							
	GEFAERBT ODER GEBLEICHT	1000 M2*	.A	.A	.A	.	.	.
	FUER EIGENE RECHNUNG	1000 M2	.A	.A	.A	.A	.A	.A
	FREMDE RECHNUNG	1000 M2	11 855	9 381	12 005	.	.	.
	NUR AUSGERUESTET	1000 M2*	.A	.A	.A	.	.	.
	FUER EIGENE RECHNUNG	1000 M2	.A	.A	.A	.A	.A	.A
	FREMDE RECHNUNG	1000 M2	17 702	14 276	16 353	.	.	.
6305 15	ZELLULOSISCHEN FASERN							
	ALLE AUSTRUESTUNGEN	1000 M2*	14 849	14 819	10 529	.	.	.
	FUER EIGENE RECHNUNG	1000 M2	7 492	8 099	6 336	18 444	19 090	15 105
	FREMDE RECHNUNG	1000 M2	7 357	6 720	4 193	.	.	.
6305 16	ZELLULOSISCHEN FAEDEN							
	ALLE AUSTRUESTUNGEN	1000 M2*	.A	.A	.A	.	.	.
	FUER EIGENE RECHNUNG	1000 M2	.A	.A	.A	.A	.A	.A
	FREMDE RECHNUNG	1000 M2	6 664	7 715	6 549	.	.	.
6305 17	SYNTHETISCHEN FAEDEN							
	ALLE AUSTRUESTUNGEN	1000 M2*	.A	.A	.A	.	.	.
	FUER EIGENE RECHNUNG	1000 M2	.A	.A	.A	.A	.A	.A
	FREMDE RECHNUNG	1000 M2	46 087	41 643	44 135	.	.	.
6305 18	SYNTHETISCHEN FASERN							
	ALLE AUSTRUESTUNGEN	1000 M2*	65 487	78 529	70 837	.	.	.
	FUER EIGENE RECHNUNG	1000 M2	5 704	7 701	13 581	14 238	22 794	53 554
	FREMDE RECHNUNG	1000 M2	59 783	70 827	57 256	.	.	.
6305 19	SONST. FASERN							
	ALLE AUSTRUESTUNGEN	1000 M2*	.A	.A	.A	.	.	.
	FUER EIGENE RECHNUNG	1000 M2	.A	.A	.A	.A	.A	.A
	FREMDE RECHNUNG	1000 M2	.A	.A	.A	.	.	.
	FUER LEIBWAESCHE							
	GANZ ODER UEBERWIEGEND AUS							
6305 21	BAUMWOLLE							
	ALLE AUSTRUESTUNGEN	1000 M2*	.A	.A	.A	.	.	.
	FUER EIGENE RECHNUNG	1000 M2	.A	.A	.A	.A	.A	.A
	FREMDE RECHNUNG	1000 M2	9 097	8 257	10 261	.	.	.

1) DIE ANGABEN UMFASSEN DIE PRODUKTION DER EINSTUFIGEN EIGENVEREDLER (PRODUKTION FUER EIGENE RECHNUNG), DER EINSTUFIGEN LOHNVEREDLER (PRODUKTION FUER FREMDE RECHNUNG) SOWIE DER VEREDLUNGSABTEILUNGEN MEHRSTUFIGER BETRIEBE, WENN IN DIESEN AUCH EIGENVEREDLUNG ODER LOHNVEREDLUNG DURCHGEFUEHRT WIRD.- 2) OHNE UNDICHTEN VORHANGSTOFF, KASCHIERTE U. BESCHICHTETE GEWEBE U. OHNE STOFFDRUCK.

10 PRODUKTION NACH GUETERARTEN UND GUETERKLASSEN

MELDE- NR	ERZEUGNIS	EINHEIT	M E N G E			W E R T I N 1000 DM		
			1981	1982	1983	1981	1982	1983
6305 27	SYNTHETISCHEN FASERN U. FAEDEN							
	ALLE AUSRUESTUNGEN	1000 M2*	7 357	7 430	7 893	-	-	-
	FUER EIGENE RECHNUNG	1000 M2	-	-	-	-	-	-
	FREMDE RECHNUNG	1000 M2	7 357	7 430	7 893	-	-	-
6305 29	SONST. FASERN							
	ALLE AUSRUESTUNGEN	1000 M2*	-A	-A	-A	-	-	-
	FUER EIGENE RECHNUNG	1000 M2	-	-	-	-	-	-
	FREMDE RECHNUNG	1000 M2	-A	-A	-A	-	-	-
6305 30	FUER FUTTERSTOFFE							
	ALLE AUSRUESTUNGEN	1000 M2*	210 645	-A	-A	29 557	-A	-A
	FUER EIGENE RECHNUNG	1000 M2	21 673	-A	-A	-	-	-
	FREMDE RECHNUNG	1000 M2	188 972	159 868	165 276	-	-	-
6305 60	FUER BETT- U. HAUSHALTSWAESCHE							
	ALLE AUSRUESTUNGEN	1000 M2*	-A	75 247	63 489	-	-	-
	FUER EIGENE RECHNUNG	1000 M2	-A	1 070	848	-A	6 572	5 049
	FREMDE RECHNUNG	1000 M2	63 560	74 176	62 640	-	-	-
6305 70	FUER HEIM- U. SONST. HAUSTEXTILIEN (OHNE TEXTILE FUSSBODENBELAEGE)							
	GEFAERBT ODER GEBLEICHT	1000 M2*	34 345	33 304	37 446	-	-	-
	FUER EIGENE RECHNUNG	1000 M2	3 876	3 323	3 437	23 412	17 861	17 297
	FREMDE RECHNUNG	1000 M2	30 469	29 981	34 009	-	-	-
	NUR AUSGERUESTET	1000 M2*	-A	-A	21 586	-	-	-
	FUER EIGENE RECHNUNG	1000 M2	-A	-A	-	-A	-A	-
	FREMDE RECHNUNG	1000 M2	23 259	23 904	21 586	-	-	-
6305 80	FUER SONST. ZWECKE							
	ALLE AUSRUESTUNGEN	1000 M2*	137 892	150 016	163 909	-	-	-
	FUER EIGENE RECHNUNG	1000 M2	10 891	11 663	11 858	17 742	19 385	19 892
	FREMDE RECHNUNG	1000 M2	127 002	138 354	152 051	-	-	-
6304 00	LOHNVEREDLUNGSENTGELT	-	-	-	-	626 790	652 548	686 478
6305	FUER EIGENE RECHNUNG	1000 M2	70 700	82 390	84 418	190 336	231 887	279 738
	FREMDE RECHNUNG	1000 M2	727 999	741 974	752 743	-	-	-
6306 00	VEREDLUNG VON UNDICHTEN VORHANGSTOFF (GARDINENSTOFF) 1) 2)							
	ALLE AUSRUESTUNGEN	1000 M2*	-A	-A	-A	-	-	-
	FUER EIGENE RECHNUNG	1000 M2	-A	-A	-A	-	-	-
	FREMDE RECHNUNG	1000 M2	79 957	85 520	91 432	-	-	-
6305 00	LOHNVEREDLUNGSENTGELT	-	-	-	-	30 406	37 136	33 773
	BEDRUCKEN VON MASCHENWARE 1)							
	KETTSTUHL- U. RASCHELWARE							
6308 10	FUER OBERBEKLEIDUNG							
	BEDRUCKT	T *	-A	602	1 050	-	-	-
	FUER EIGENE RECHNUNG	T	-A	130	623	-A	5 372	5 731
	FREMDE RECHNUNG	T	-A	472	427	-	-	-
6308 20	FUER WAESCHE							
	BEDRUCKT	T *	-A	-A	-A	-	-	-
	FUER EIGENE RECHNUNG	T	-A	-A	-A	-A	-A	-A
	FREMDE RECHNUNG	T	-A	-A	-A	-	-	-
6308 30	FUER SONST. ZWECKE							
	BEDRUCKT	T *	-A	-A	-A	-	-	-
	FUER EIGENE RECHNUNG	T	-A	-A	-A	-A	-A	-A
	FREMDE RECHNUNG	T	-A	-A	-A	-	-	-
	RUNDWIRK- U. RUNDSTRICKWARE							
	FUER OBERBEKLEIDUNG							
6308 53	GANZ ODER UEBERWIEGEND AUS WOLLE							
	BEDRUCKT	T *	-A	-A	-A	-	-	-
	FUER EIGENE RECHNUNG	T	-A	-A	-A	-A	-A	-A
	FREMDE RECHNUNG	T	-A	-A	-A	-	-	-
6308 57	ZELLULOSISCHEN U. SYNTHETISCHEN FAEDEN U. FASERN							
	BEDRUCKT	T *	7 457	5 552	3 596	102 578	95 749	54 512
	FUER EIGENE RECHNUNG	T	4 358	3 652	1 779	-	-	-
	FREMDE RECHNUNG	T	3 099	1 900	1 817	-	-	-
6308 59	SONST. MATERIAL							
	BEDRUCKT	T *	-A	-A	-A	-	-	-
	FUER EIGENE RECHNUNG	T	1 097	-A	-A	35 814	-A	-A
	FREMDE RECHNUNG	T	-A	-A	-A	-	-	-
	FUER WAESCHE							
6308 67	GANZ ODER UEBERWIEGEND AUS ZELLULOSISCHEN U. SYNTHETISCHEN FAEDEN U. FASERN							
	BEDRUCKT	T *	-A	-A	-A	-	-	-
	FUER EIGENE RECHNUNG	T	-A	-A	-A	-A	-A	-A
	FREMDE RECHNUNG	T	-A	-A	-A	-	-	-
6308 69	SONST. MATERIAL							
	BEDRUCKT	T *	-A	-A	-A	-	-	-
	FUER EIGENE RECHNUNG	T	-	-A	-	-	-A	-
	FREMDE RECHNUNG	T	-A	-A	-A	-	-	-
6308 70	FUER SONST. ZWECKE							
	BEDRUCKT	T *	-A	-A	-A	-	-	-
	FUER EIGENE RECHNUNG	T	-A	-A	-A	-A	-A	-A
	FREMDE RECHNUNG	T	-A	-A	-A	-	-	-
6309 00	LOHNVEREDLUNGSENTGELT	-	-	-	-	70 537	59 045	53 711
6308	FUER EIGENE RECHNUNG	T	6 016	5 487	4 178	158 474	165 376	127 630
	FREMDE RECHNUNG	T	9 535	8 667	8 107	-	-	-

1) DIE ANGABEN UMFASSEN DIE PRODUKTION DER EINSTUFIGEN EIGENVEREDLER (PRODUKTION FUER EIGENE RECHNUNG), DER EINSTUFIGEN LOHNVEREDLER (PRODUKTION FUER FREMDE RECHNUNG) SOWIE DER VEREDLUNGSABTEILUNGEN MEHRSTUFIGER BETRIEBE, WENN IN DIESEN AUCH EIGENVEREDLUNG ODER LOHNVEREDLUNG DURCHGEFUEHRT WIRD.- 2) OHNE STOFFDRUCK.

10 PRODUKTION NACH GUETERARTEN UND GUETERKLASSEN

MELDE- NR	ERZEUGNIS	EINHEIT	M E N G E			W E R T I N 1000 DM		
			1981	1982	1983	1981	1982	1983
VEREDLUNG VON MASCHENWARE 1)2)								
KETTSTUHL- U. RASCHELWARE								
6308 10	FUER OBERBEKLEIDUNG							
	ALLE AUSTRUESTUNGEN	T *	-A	-A	-A	-	-	-
	FUER EIGENE RECHNUNG	T	-A	-A	-A	-A	-A	-A
	FRENDE RECHNUNG	T	-A	7 569	7 614	-	-	-
6308 20	FUER WAESCHE							
	ALLE AUSTRUESTUNGEN	T *	-A	-A	-A	-	-	-
	FUER EIGENE RECHNUNG	T	-A	-A	-A	-A	-A	-A
	FRENDE RECHNUNG	T	-A	4 083	3 808	-	-	-
6308 30	FUER SONST.- ZWECKE							
	ALLE AUSTRUESTUNGEN	T *	-A	9 698	10 443	-	-	-
	FUER EIGENE RECHNUNG	T	-A	90	75	-A	1 277	1 306
	FRENDE RECHNUNG	T	-A	9 608	10 368	-	-	-
RUNDWIRK- U. RUNDSTRICKWARE								
FUER OBERBEKLEIDUNG								
GANZ ODER UEBERWIEGEND AUS WOLLE								
6308 53	ALLE AUSTRUESTUNGEN	T *	-A	-A	-A	-	-	-
	FUER EIGENE RECHNUNG	T	-A	-A	-A	-A	-A	-A
	FRENDE RECHNUNG	T	1 223	765	666	-	-	-
6308 57	ZELLULOSISCHEN U. SYNTHETI- SCHEN FADEN U. FASERN							
	ALLE AUSTRUESTUNGEN	T *	15 752	14 222	17 304	-	-	-
	FUER EIGENE RECHNUNG	T	2 819	1 899	3 160	23 227	10 737	13 707
	FRENDE RECHNUNG	T	12 933	12 323	14 144	-	-	-
6308 59	SONST.- MATERIAL							
	ALLE AUSTRUESTUNGEN	T *	-A	-A	-A	-	-	-
	FUER EIGENE RECHNUNG	T	-A	490	508	-A	12 984	14 337
	FRENDE RECHNUNG	T	2 843	-A	-A	-	-	-
FUER WAESCHE								
GANZ ODER UEBERWIEGEND AUS ZELLULOSISCHEN U. SYNTHETI- SCHEN FADEN U. FASERN								
6308 67	ALLE AUSTRUESTUNGEN	T *	-A	-A	-A	-	-	-
	FUER EIGENE RECHNUNG	T	-A	-A	-A	-A	-A	-A
	FRENDE RECHNUNG	T	5 471	4 359	5 040	-	-	-
6308 69	SONST.- MATERIAL							
	ALLE AUSTRUESTUNGEN	T *	7 114	8 422	-A	-	-	-
	FUER EIGENE RECHNUNG	T	-	-	-A	-	-	-A
	FRENDE RECHNUNG	T	7 114	8 422	8 807	-	-	-
FUER SONST.- ZWECKE								
GANZ ODER UEBERWIEGEND AUS ZELLULOSISCHEN U. SYNTHETI- SCHEN FADEN U. FASERN								
6308 77	ALLE AUSTRUESTUNGEN	T *	-A	-A	428	-	-	-
	FUER EIGENE RECHNUNG	T	-A	-A	-	-A	-A	-
	FRENDE RECHNUNG	T	550	792	428	-	-	-
6308 79	SONST.- MATERIAL							
	ALLE AUSTRUESTUNGEN	T *	-A	-A	-A	-	-	-
	FUER EIGENE RECHNUNG	T	-A	-A	-A	-A	-A	-A
	FRENDE RECHNUNG	T	838	929	1 034	-	-	-
6308 90	STRUMPFWARE							
	GEFAERBT	T *	-A	-A	-A	-	-	-
	FUER EIGENE RECHNUNG	T	-A	-A	-A	-A	-A	-A
	FRENDE RECHNUNG	T	-A	-A	-A	-	-	-
	APPRETIERT	1000 DTZD.	-A	-A	-A	-	-	-
	FUER EIGENE RECHNUNG	1000 DTZD.	-A	-A	-A	-A	-A	-A
	FRENDE RECHNUNG	1000 DTZD.	-	-	-	-	-	-
6306 00	LOHNVEREDLUNGSENTGELT	-	-	-	-	271 536	271 965	311 892
6308	FUER EIGENE RECHNUNG	-	-	-	-	64 019	60 214	65 579
	FRENDE RECHNUNG	T	52 880	51 638	55 229	-	-	-
VEREDLUNG SONST. STOFFE 1)3)								
GEWEBE U. GEWIRKE								
6309 10	BESCHICHTET	1000 M2*	48 132	55 553	57 599	-	-	-
	FUER EIGENE RECHNUNG	1000 M2	7 314	7 834	7 592	46 002	51 863	48 279
	FRENDE RECHNUNG	1000 M2	40 819	47 719	50 007	-	-	-
	KASCHIERT	1000 M2*	19 470	16 229	16 268	-	-	-
	FUER EIGENE RECHNUNG	1000 M2	4 727	4 579	5 116	42 367	40 969	35 855
	FRENDE RECHNUNG	1000 M2	14 743	11 650	11 152	-	-	-
6309 50	TEXTILE FUSSBODENBELAEGE							
	ALLE AUSTRUESTUNGEN	1000 M2*	-A	-A	-A	-	-	-
	FUER EIGENE RECHNUNG	1000 M2	-A	-A	-A	-A	-A	-A
	FRENDE RECHNUNG	1000 M2	17 705	11 642	12 507	-	-	-
6309 90	SONST. VEREDELTE TEXTILIEN							
	ALLE AUSTRUESTUNGEN	1000 M2*	-A	-A	-A	-	-	-
	FUER EIGENE RECHNUNG	1000 M2	-A	-A	-A	-A	-A	-A
	FRENDE RECHNUNG	1000 M2	12 219	9 271	5 050	-	-	-
6307 00	LOHNVEREDLUNGSENTGELT	-	-	-	-	123 180	109 623	114 589
6309	FUER EIGENE RECHNUNG	1000 M2	21 554	24 358	26 531	132 099	139 976	135 958
	FRENDE RECHNUNG	1000 M2	85 485	80 281	78 716	-	-	-
TEXTILE SPINNSTOFFE								
WOLLE U. TIERHAARE, BEARBEITET								
SCHAFWOLLE, REIN GEWASCHEN								
6313 41	MERINO- BIS B	T	-A	-A	-A	-A	-A	-A
6313 43	KREUZZUCHT	T	-A	-A	-A	-A	-A	-A
TIERHAARE, BEARBEITET								
6313 45	FEIN (EINSCHL. MOHAIR)	T	-A	-A	-A	-A	-A	-A
6313 47	GROB	T	-A	-A	-A	-A	-A	-A
6313 49	HAUT-, KALK-, PELZ-, GERBER- U. STERBLINGSWOLLE	T	-	-	-	-	-	-
6313	FUER EIGENE RECHNUNG	T	1 555	1 585	783	8 542	9 193	5 059

1) DIE ANGABEN UMFASSEN DIE PRODUKTION DER EINSTUFIGEN EIGENVEREDLER (PRODUKTION FUER EIGENE RECHNUNG), DER EINSTUFIGEN LOHNVEREDLER (PRODUKTION FUER FRENDE RECHNUNG) SOWIE DER VEREDLUNGSABTEILUNGEN MEHRSTUFIGER BETRIEBE, WENN IN DIESEN AUCH EIGENVEREDLUNG ODER LOHNVEREDLUNG DURCHGEFUEHRT WIRD.- 2) OHNE KASCHIERTE U. BESCHICHTETE GEWIRKE U. OHNE STOFFDRUCK.- 3) OHNE STOFFDRUCK.

10 PRODUKTION NACH GUETERARTEN UND GUETERKLASSEN

MELDE- NR	ERZEUGNIS	EINHEIT	M E N G E			W E R T I N 1000 DM		
			1981	1982	1983	1981	1982	1983
	VERSINNBAR ABGAENGE U. REST- STOFFE (ABFAELLE) (EINSCHL. MISCHUNGEN)							
6315 40	VERSINNBAR ABGAENGE U. REST- STOFFE (ABFAELLE) AUS WOLLE (EINSCHL. KAEMMLINGEN)	T	-A	-A	-A	-A	-A	-A
	SONSTIGE VERSINNBAR ABGAENGE U. RESTSTOFFE (ABFAELLE)							
	GANZ ODER UEBERWIEGEND AUS							
6315 91	BAUMWOLLE	T	-	-	-	-	-	-
6315 95	ZELLULOSISCHEN FASERN U. FAEDEN	T	-	-	-	-	-	-
6315 97	SYNTHETISCHEN FASERN U. FAEDEN	T	-A	-A	-A	-A	-A	-A
6315 99	SONST. MATERIAL (OHNE SOLCHE AUS WOLLE)	T	-	-	-	-	-	-
6315	FUER EIGENE RECHNUNG	T	-A	-A	-A	-A	-A	-A
	KAMMZUEGE U. VORGARN, AUCH GE- KREMPELTES ODER ANDERS FUEER DIE SPINNEREI VORBEREITETES MATERIAL AUS WOLLE							
6316 41	MERINO- BIS B	T	-A	-A	-A	-A	-A	-A
6316 45	KREUZZUCHT	T	-A	-A	-A	-A	-A	-A
6316 71	AUS ZELLULOSISCHEN FASERN	T	-A	-	-A	-A	-	-A
6316 77	AUS SYNTHETISCHEN FASERN	T	-A	-	-A	-A	-A	-A
6316 90	AUS SONST. MATERIAL	T	-	-	-	-	-	-
6316	FUER EIGENE RECHNUNG	T	10 306	9 275	10 920	93 300	87 016	99 369
	REISSSPINNSTOFFE U. VERWANDTE ERZEUGNISSE							
6318 10	REISSBAUMWOLLE	T	-A	-A	-A	-A	-A	-A
6318 27	REISSJUTE	T	-A	-A	-A	-A	-A	-A
6318 40	REISSWOLLE U. AUFBEREITETE WOLLABGAENGE U. -FAEDEN	T	-A	-	-A	-A	-A	-A
	REISSSPINNSTOFFE AUS ZELLULOSI- SCHEN ODER SYNTHETISCHEN FASERN U. FAEDEN							
6318 72	REISSVISKOSE	T	-	-	-	-	-	-
6318 74	REISSSYNTHETICS	T	-A	-A	-A	-A	-A	-A
	INDUSTRIEWATTE (GEKREMPELTE POLSTERWATTE JEDER ART, VLIESE U.-AE.)							
6318 77	AUS ZELLULOSISCHEN ODER SYN- THETISCHEN FASERN U. FAEDEN	T	13 635	14 448	17 679	102 198	115 496	135 971
6318 79	AUS SONST. MATERIAL	T	12 599	15 592	17 484	55 388	71 786	88 129
6318 84	PUTZWOLLE	T	-	-	-	-	-	-
6318 90	SONST. REISSSPINNSTOFFE U. VER- WANDTE ERZEUGNISSE (OHNE POLIERSCHLEIBEN)	T	-A	-A	-A	-A	-A	-A
6318	FUER EIGENE RECHNUNG	T	33 611	37 344	43 291	171 035	201 620	239 891
	GARN (AUCH GEZWIRNT)							
	GARN FUEER GEWEBE (OHNE TEPPICH-, BASTFASER- U. HAARGARN)							
	AUS BAUMWOLLE							
6321 11	MIT EINEM ANTEIL VON UEBER 85 VH BAUMWOLLE	T	99 010	116 042	124 208	787 951	912 429	972 972
	UNTER 710 DTEX	T	2 117	-A	-A	11 844	-A	-A
6321 15	MIT EINEM ANTEIL VON 50 BIS 85 VH BAUMWOLLE	T	14 976	16 003	18 238	120 280	132 596	149 929
	GEMISCHT MIT ZELLULOSISCHEN FASERN	T	4 287	5 050	5 177	23 328	30 027	32 653
6321 18	GEMISCHT MIT SYNTHETISCHEN FASERN	T	798	-A	-A	11 849	-A	-A
6321 19	GEMISCHT MIT SONST. FASERN	T						
	AUS WOLLE							
6321 33	MIT EINEM ANTEIL VON UEBER 85 VH WOLLE	T	16 963	16 002	15 865	315 925	337 942	317 299
	KAMMGARN	T	6 591	5 147	4 978	108 560	92 747	86 096
6321 39	SONST. GARN	T						
	MIT EINEM ANTEIL VON 50 BIS 85 VH WOLLE	T	1 549	806	709	28 543	13 231	11 985
	KAMMGARN	T	1 491	1 099	934	19 296	15 193	13 370
6321 44	SONST. GARN	T	-	-	-	-	-	-
	AUS SEIDE							
6321 55	AUS ZELLULOSISCHEN FASERN MIT EINEM ANTEIL VON UEBER 85 VH ZELLULOSISCHEN FASERN	T	22 723	21 703	19 607	155 149	151 651	137 964
	UNTER 710 DTEX	T	-A	2 693	2 845	-A	18 191	19 672
6321 59	AB 710 DTEX	T						
	MIT EINEM ANTEIL VON 50 BIS 85 VH ZELLULOSISCHEN FASERN	T	-A	550	567	-A	4 367	4 366
	AUS SYNTHETISCHEN FASERN							
	MIT EINEM ANTEIL VON 50 BIS 85 VH SYNTHETISCHEN FASERN	T	36 473	39 198	41 637	320 279	357 894	372 780
6321 81	GEMISCHT MIT BAUMWOLLE	T	15 738	11 770	10 621	229 373	179 010	167 062
6321 83	GEMISCHT MIT WOLLE	T						
6321 85	GEMISCHT MIT ZELLULOSISCHEN FASERN	T	3 522	3 294	2 265	31 714	32 677	22 020
6321 88	MIT EINEM ANTEIL VON UEBER 85 VH SYNTHETISCHEN FASERN	T	39 732	38 121	36 728	412 171	424 725	410 059
	UNTER 710 DTEX	T	10 831	10 214	6 679	101 479	94 584	67 011
	AB 710 BIS 2200 DTEX	T	6 069	5 376	5 094	48 206	43 995	41 435
6321 90	UEBER 2200 DTEX	T	1 327	1 427	1 400	22 160	25 170	25 581
6321	AUS SONST. MATERIAL	T	286 623	296 002	299 166	2 763 391	2 878 438	2 865 013
	FUER EIGENE RECHNUNG	T						

10 PRODUKTION NACH GUETERARTEN UND GUETERKLASSEN

MELDE- NR	ERZEUGNIS	EINHEIT	M E N G E			W E R T I N 1000 DM		
			1981	1982	1983	1981	1982	1983
GARN FUER MASCHENWARE								
AUS BAUMWOLLE								
6322 11	MIT EINEM ANTEIL VON UEBER 85 VH BAUMWOLLE	T	-A	13 108	12 974	-A	150 448	154 376
	MIT EINEM ANTEIL VON 50 BIS 85 VH BAUMWOLLE							
6322 15	GEMISCHT MIT ZELLULOSISCHEN FASERN	T	11 656	12 748	13 666	106 139	117 225	125 809
6322 18	GEMISCHT MIT SYNTHETISCHEN FASERN	T	-A	-A	-A	-A	-A	-A
6322 19	GEMISCHT MIT SONST. FASERN	T	-	-A	-A	-	-A	-A
AUS WOLLE								
6322 33	MIT EINEM ANTEIL VON UEBER 85 VH WOLLE	T	4 871	4 426	3 608	111 541	116 761	93 137
	KAMMGARN	T	463	328	338	11 022	9 492	9 787
6322 39	SONST. GARN							
	MIT EINEM ANTEIL VON 50 BIS 85 VH WOLLE							
	KAMMGARN	T	6 425	5 473	5 022	122 881	117 379	114 764
	SONST. GARN	T	721	697	556	21 927	22 524	21 133
6322 44	AUS SEIDE	T	-	-	-	-	-	-
6322 50	AUS ZELLULOSISCHEN FASERN	T	-A	-A	-A	-A	-A	-A
AUS SYNTHETISCHEN FASERN								
	MIT EINEM ANTEIL VON 50 BIS 85 VH SYNTHETISCHEN FASERN							
6322 81	GEMISCHT MIT BAUMWOLLE	T	1 345	1 763	1 754	17 389	25 231	25 025
6322 83	GEMISCHT MIT WOLLE	T	9 767	7 639	7 483	167 947	144 880	144 653
6322 85	GEMISCHT MIT ZELLULOSISCHEN FASERN	T	2 119	1 694	817	21 897	18 773	9 519
6322 88	MIT EINEM ANTEIL VON UEBER 85 VH SYNTHETISCHEN FASERN	T	-A	10 754	11 024	-A	154 968	156 309
6322 90	AUS SONST. MATERIAL	T	-A	-A	-A	-A	-A	-A
6322	FUER EIGENE RECHNUNG	T	62 663	60 813	60 263	891 713	900 651	886 672
GARN FUER TEPPICHE U. FUSSBODEN- BELAEGE (OHNE BASTFASER- U. HAARGARN)								
6323 30	AUS WOLLE							
	KAMMGARN	T	-A	1 177	1 130	-A	16 767	16 395
	SONST. GARN	T	-A	5 806	7 774	-A	77 667	101 601
6323 50	AUS ZELLULOSISCHEN FASERN	T	-A	-A	-A	-A	-A	-A
6323 80	AUS SYNTHETISCHEN FASERN							
	BIS 2200 DTEX	T	10 269	8 407	8 661	92 412	76 564	78 955
	UEBER 2200 DTEX	T	17 713	16 217	20 352	141 926	137 190	180 583
6323 90	AUS SONST. MATERIAL	T	-A	-A	-A	-A	-A	-A
6323	FUER EIGENE RECHNUNG	T	38 911	33 334	39 933	363 609	321 658	393 777
GARN FUER ANDERE ZWECKE, AUCH FUER HANDELSFERTIGE AUFMACHUNG BESTIMMTES GARN								
6324 10	AUS BAUMWOLLE	T	-A	-A	-A	-A	-A	-A
6324 30	AUS WOLLE							
	KAMMGARN	T	-A	3 938	3 946	-A	64 883	67 138
	SONST. GARN	T	-A	1 760	1 513	-A	33 535	29 346
6324 44	AUS SEIDE	T	-A	-	-	-A	-	-
6324 50	AUS ZELLULOSISCHEN FASERN	T	-A	-A	-A	-A	-A	-A
6324 80	AUS SYNTHETISCHEN FASERN	T	-A	8 243	8 415	-A	174 892	183 465
6324 90	AUS SONST. MATERIAL	T	-A	-A	-A	-A	-A	-A
6324	FUER EIGENE RECHNUNG	T	15 790	15 572	16 168	267 860	303 204	318 738
BASTFASERGARN								
FLACHS- U. FLACHSWERG- (LEINEN-) GARN, AUCH RAMIEGARN								
6325 15	BINDFAEDEN U. KORDEL	T	-A	-A	-A	-A	-A	-A
6325 19	SONST. FLACHS- U. FLACHSWERG- (LEINEN-)GARN	T	-A	-A	-A	-A	-A	-A
6325 35	GARN AUS WEICHHANF							
	BINDFAEDEN U. KORDEL	T	-A	-A	-A	-A	-A	-A
6325 39	SONST. GARN AUS WEICHHANF	T	-A	-A	-A	-A	-A	-A
6325 50	GARN AUS JUTE	T	5 692	5 096	3 386	15 599	13 895	9 092
6325 63	GARN AUS SISAL U. MANILAHANF							
	ERNTEGARN	T	-A	-A	-A	-A	-A	-A
6325 65	BINDFAEDEN U. KORDEL	T	-A	-A	-A	-A	-A	-A
6325 69	SONST. GARN AUS SISAL U. MANILAHANF	T	-A	-A	-A	-A	-A	-A
6325 90	KOKOSGARN	T	-	-	-	-	-	-
6325	FUER EIGENE RECHNUNG	T	9 839	9 384	7 386	45 180	45 804	38 559
TEXTURIERTES GARN								
GANZ ODER UEBERWIEGEND AUS POLYAMID								
6326 77	BIS 400 DTEX	T	49 080	40 365	26 606	474 104	446 434	332 268
	UEBER 400 DTEX	T	-A	-A	-A	-A	-A	-A
6326 87	POLYESTER	T	57 680	72 949	72 623	432 286	615 185	555 934
6326 90	SONST. MATERIAL	T	-A	-A	-A	-A	-A	-A
6326	FUER EIGENE RECHNUNG	T	171 106	156 615	166 667	1 250 144	1 278 463	1 357 065
ANDERES GARN								
TECHNISCHES GARN AUS SYNTHETI- SCHEN MATERIAL								
6327 71	NETZGARN	T	639	865	-A	5 149	7 678	-A
6327 79	SONST. TECHNISCHES GARN	T	2 249	2 661	1 826	11 767	12 724	8 957
6327 90	SONST. GARN	T	1 183	1 094	-A	7 772	8 405	-A
6327	FUER EIGENE RECHNUNG	T	4 071	4 620	3 503	24 688	28 807	22 318

10 PRODUKTION NACH GUETERARTEN UND GUETERKLASSEN

MELDE- NR	ERZEUGNIS	EINHEIT	M E N G E			W E R T I N 1000 DM		
			1981	1982	1983	1981	1982	1983
NAEH- U. STOPFMITTEL, HANDSTRICK- U. HANDARBEITSGARN NAEHMITTEL IN AUFMACHUNGEN ALLER ART NAENGARN AUS BAUMWOLLE								
6328 11	FUER DEN EINZELVERKAUF	T	230	182	172	23 839	20 006	18 593
6328 12	FUER INDUSTRIE UND HANDWERK	T	1 059	983	961	48 035	44 129	41 236
6328 13	AUS LEINEN U. RAMIE	T	177	.A	.A	8 532	.A	.A
6328 14	AUS SEIDE	T	17	.A	.A	4 906	.A	.A
AUS ZELLULOSISCHEN FAEDEN, SYNTHETISCHEN FASERN U. FAEDEN								
6328 16	FUER DEN EINZELVERKAUF	T	513	483	500	49 794	45 627	48 925
6328 17	FUER INDUSTRIE U. HANDWERK	T	5 663	5 928	5 886	309 778	328 348	320 573
6328 20	REIHGARN U. SONST. GARN AUS BAUMWOLLE	T	105	99	20	2 132	1 785	437
STOPFMITTEL								
6328 31	STOPFTWIST	T	116	50	34	8 901	4 741	3 522
6328 35	STOPFWOLLE	T	63	86	25	3 705	5 528	1 621
HANDSTRICKGARN GANZ ODER UEBERWIEGEND AUS BAUMWOLLE, ZELLULOSISCHEN FASERN, RESTSTOFFEN (AB- FAELLEN) AUS ZELLULOSI- SCHEN SOWIE SYNTHETISCHEN FASERN, AUCH GEMISCHT								
6328 51	WOLLE, ZELLULOSISCHEN U. SYNTHETISCHEN FASERN, AUCH GEMISCHT	T	368	453	730	11 710	14 440	21 613
6328 55	STRUMPFWOLLE	T	975	984	928	32 698	35 266	34 357
6328 56	SPORTWOLLE	T	10 389	10 443	11 549	231 147	253 996	315 074
HANDARBEITSGARN AUS BAUMWOLLE, ZELLULOSI- SCHEN FASERN U. FAEDEN, SYNTHETISCHEN FASERN, AUCH GEMISCHT								
6328 71	WOLLE, ZELLULOSISCHEN U. SYNTHETISCHEN FASERN, AUCH GEMISCHT	T	334	354	371	36 894	38 628	41 803
6328 73	AUS WOLLE, ZELLULOSISCHEN U. SYNTHETISCHEN FASERN, AUCH GEMISCHT	T	1 213	1 148	904	33 905	29 786	26 520
6328 79	AUS SONST. MATERIAL	T	-	-	-	-	-	-
6328	FUER EIGENE RECHNUNG	T	21 223	21 378	22 229	805 976	836 066	886 454
ZWIRN ZUR WEITERVERARBEITUNG 1) (OHNE TEXTURIERTES GARN) GANZ ODER UEBERWIEGEND AUS								
6329 10	BAUMWOLLE	T	2 960	1 981	2 144	39 128	35 735	39 088
6329 30	WOLLE	T	.A	534	473	.A	10 451	10 415
6329 50	ZELLULOSISCHEN FASERN	T	1 436	1 303	546	12 268	11 109	5 608
6329 60	ZELLULOSISCHEN FAEDEN	T	4 321	3 591	4 015	41 849	38 127	42 789
6329 70	SYNTHETISCHEN FAEDEN	T	7 660	7 757	8 452	95 163	101 572	104 799
6329 80	SYNTHETISCHEN FASERN	T	2 677	3 161	2 171	30 581	36 803	26 055
6329 90	SONST. MATERIAL	T	.A	552	564	.A	8 358	8 491
6329	FUER EIGENE RECHNUNG	T	20 413	18 879	18 365	246 096	242 155	237 445
SPINNSTOFFWAREN (OHNE METERWARE U. OHNE WIRK- U. STRICKWAREN)								
VERBANDMITTEL, MULL U. WATTE (OHNE INDUSTRIEWATTE) MULLGEWEBE, ROH U. AUSGERUESTET GANZ ODER UEBERWIEGEND AUS								
6351 12	BAUMWOLLE	T						
6351 19	SONST. MATERIAL	T	.A	1 856	1 919	.A	34 283	37 556
6351 20	MULLBINDEN	T	1 245	1 184	1 236	35 188	35 750	37 743
6351 30	WATTE U. WATTEWAREN (OHNE SOLCHE AUS ZELLSTOFF)	T	14 137	13 442	11 318	113 492	118 120	112 982
6351 70	ELASTISCHE BINDEN	T	2 332	2 522	2 656	67 455	71 539	77 508
6351	FUER EIGENE RECHNUNG	284 585	259 692	265 789
BAENDER, GURTE, FLECHTARTIKEL, CHENILLEERZEUGNISSE, SPITZEN, STICKEREIEN U. POSAMENTEN BAENDER ALLER ART								
6352 11	UNELASTISCH	T	6 467	5 857	5 661	335 251	319 306	300 849
6352 15	ELASTISCH	T	3 315	3 146	3 393	113 201	115 572	109 780
6352 20	GURTE ALLER ART	T	.A	4 652	5 478	.A	83 674	96 133
6352 30	ELASTISCHE GEWEBE	T	.A	.A	.A	.A	.A	.A
FLECHTARTIKEL ALLER ART								
6352 51	UNELASTISCH	T	2 188	2 483	2 417	84 229	86 119	83 760
6352 55	ELASTISCH	T	954	857	858	35 076	33 278	34 481
6352 60	CHENILLEERZEUGNISSE	T	.A	.A	.A	.A	.A	.A
SPITZEN								
6352 71	MASCHINENGEKLOEPPELT	27 814	25 291	23 555
6352 74	AETZ- U. LUFTSPITZEN	5 976	7 493	6 736
6352 75	RASCHELSPITZEN	32 055	31 330	29 827
6352 79	SONST. SPITZEN (EINSCHL. GE- WEBTER SPITZENSTOFFE, ABER OHNE SPITZENSTOFFE U. BE- STICKTEN TUELL FUEER VOR- HAENGE)A	.A	.A
6352 81	STICKEREIEN (OHNE TUELL-, AETZ- U. LUFTSPITZEN) U. PARAMENTEN	49 470	51 204	41 502
6352 85	TAPISSERIEN ALLER ART (EINSCHL. ABGEPASSTEM STICKMATERIAL)	72 017	68 217	60 448
6352 90	POSAMENTENARTIKEL ALLER ART	T	1 069	1 074	970	48 847	51 441	50 581
6352	FUER EIGENE RECHNUNG	922 612	936 297	899 680

1) NUR PRODUKTION DER EINSTUFIGEN ZWIRNEREI.

10 PRODUKTION NACH GUETERARTEN UND GUETERKLASSEN

MELDE- NR	ERZEUGNIS	EINHEIT	M E N G E			W E R T I N 1000 DM		
			1981	1982	1983	1981	1982	1983
	SAECKE, SCHNUERE, SEILE, TAUWERK U. NETZE							
	SAECKE							
	AUS SELBSTHERGESTELLTER METER- WARE							
6353 12	AUS JUTEGEWEBE	T	398	350	413	2 222	1 642	2 131
6353 19	AUS SONST. GEWEBE	T	215	249	210	3 655	5 988	5 521
6353 20	AUS ZUGKAUFTER METERWARE SCHNUERE (OHNE GEFLOCHTENE), LEINEN, SEILE U. TAUWERK GANZ ODER UEBERWIEGEND AUS	T	2 891	1 447	1 205	13 929	8 797	8 109
6353 61	WEICHHANF	T	418	580	441	6 386	8 758	7 307
6353 67	SYNTHETISCHES MATERIAL	T	1 885	1 895	1 636	16 125	18 723	16 613
6353 69	SONST. MATERIAL	T	1 277	1 228	1 051	11 669	12 203	11 574
	NETZE (METERWARE U. ABGEPASST)							
6353 70	FISCHERNETZE	T	877	871	1 016	13 600	12 499	13 398
6353 80	SONST. NETZE, AUCH HAENGEMATTEN	T	1 425	1 381	1 820	36 158	32 971	42 547
6353 91	TRAGLUFTHALLEN AUS BESCHICHT- TEM GEWEBE	T	-	-	-	-	-	-
		1000 ST	-	-	-	-	-	-
6353 95	ABDECKHAUBEN U. TEXTILE BE- HAELTER	T	-A	-A	-A	-A	-A	-A
6353	FUER EIGENE RECHNUNG	-	-	-	-	-A	-A	-A
6354 00	FILTERTUCH (METERWARE U. ABGE- PASST)	T	1 012	1 076	1 064	22 852	26 099	23 788
6355 00	SCHLAEUCHE ALLER ART, GEWEBT (OHNE SCHLAEUCHE GANZ AUS KUNST- STOFF ODER GUMMI)	T	1 876	1 660	1 657	55 998	65 494	62 713
	FILZ, NICHT GEWEBT UND FILZTUCH, WAREN AUS FILZ, VLIESSTOFFE U. WAREN DARAUS							
	FILZ NICHT GEWEBT							
6356 13	WOLLFILZ	T	3 371	3 190	2 747	68 523	68 849	65 698
6356 23	HAARFILZ	T	346	307	205	3 477	3 243	2 759
6356 32	JUTEFILZ	T	6 435	5 397	5 797	20 423	20 764	19 171
6356 39	SONST. FILZ	T	6 847	6 077	7 014	47 185	51 551	62 072
6356 40	WAREN AUS FILZ (OHNE HUTHALB- FABRIKATE)	T	5 742	7 410	7 272	35 303	42 968	45 396
6356 50	FILZTUCH U. VERWANDTE ERZEUG- NISSE Z.B. FUER DIE PAPIERHER- STELLUNG	T	2 279	2 197	2 133	207 769	210 924	202 801
	VLIESSTOFFE							
6356 71	FUER BEKLEIDUNG, SCHUHE U. LEDERWAREN	T	6 361	7 051	9 644	120 855	131 633	167 061
6356 73	FUER HAUSHALT U. WOHNBEDARF	T	8 503	7 734	7 190	92 067	81 653	73 070
6356 75	FUER EINWEGARTIKEL, FUER HY- GIENE U. ANSTALTSDARF	T	10 107	10 310	13 149	78 335	88 462	121 886
6356 79	FUER TECHNISCHE U. SONST. BEDARF	T	20 395	26 499	31 906	182 078	234 609	282 068
6356 80	WAREN AUS VLIESSTOFFEN	T	5 935	5 055	5 543	48 791	40 096	48 129
6356	FUER EIGENE RECHNUNG	T	76 320	81 227	92 600	904 806	974 752	1 090 111
6357 00	HUTHALBFABRIKATE (STUMPEN, AUCH CAPELINES U. CORNETS) AUS WOLL- U. HAARFILZ	1000 ST	1 286	1 393	1 676	9 189	11 302	13 983
	SONST. SPINNSTOFFWAREN DIESER GUETERGRUPPE							
6359 10	MATTEN ALLER ART AUS TEXTILEM MATERIAL	T	2 780	2 755	15 078	18 267	19 891	67 416
6359 20	NAEHWIRKSTOFFE (MALIMOSTOFFE) GROBGARNDECKEN U. SONST. SPINN- STOFFWAREN AUS GROBGARN (OHNE SCHLAF- U. REISEDECKEN)	T	-A	-A	-A	-A	-A	-A
6359 31	GROBGARNDECKEN	T	-A	-A	-A	-A	-A	-A
6359 35	SCHEUERTUECHER U.AE.	T	5 088	5 305	4 228	35 705	36 653	31 228
6359 39	SONST. SPINNSTOFFWAREN AUS GROBGARN, AUCH GROBGARNGEWEBE	T	-A	-A	-A	-A	-A	-A
6359 40	STAUB-, SPUEL- U. POLIERTUECHER (OHNE GESCHIRR- U. GLAESERTUE- CHER)	T	1 611	2 097	2 142	16 980	24 153	23 979
6359 50	POLIERSCHLEIBEN AUS TEXTILEM MA- TERIAL (OHNE SOLCHE AUS FILZ U. VLIESSTOFFEN)	T	1 172	1 117	1 179	21 876	21 158	21 685
6359 80	UMSPONNENE GUMMIFAEDEEN	T	1 321	1 107	1 167	39 636	32 844	37 701
6359 90	SONST. SPINNSTOFFWAREN DIESER GUETERGRUPPE, A.N.G.	-	-	-	-	124 493	163 391	166 172
6359	FUER EIGENE RECHNUNG	-	-	-	-	260 319	300 763	350 628
	METERWARE (OHNE GROBGARNGEWEBE, HEIM- U. HAUSTEXTILIEN SOWIE VERWANDTE ERZEUGNISSE, OHNE GE- WIRKTEN ODER GESTRICKTEN STOFF)							
	ROHGEWEBE 1)							
6371 10	GANZ ODER UEBERWIEGEND AUS BAUMWOLLE (OHNE MULLGEWEBE) TYPISCHE STAPELROHGEWEBE 2)	T	37 495	44 621	46 994			
		1000 M2	222 281	250 564	267 516	415 377	514 656	580 288
	ANDERE ROHGEWEBE	T	8 632	11 188	12 456			
		1000 M2	44 201	54 846	60 766	119 611	163 927	183 515
6371 20	LEINEN	T	243	151	-A			
		1000 M2	697	306	-A	5 069	2 451	-A
6371 30	WOLLE	T	-A	-A	-A			
		1000 M2	-A	-A	-A	-A	-A	-A

1) NUR ROHGEWEBE, DIE ALS SOLCHE ABGESETZT WERDEN.- 2) Z.B. CRETONNE, KATTUN, RENFORCE, KOEPER, CROISE FINETTE, ZANELLA, KETTSATIN.

10 PRODUKTION NACH GUETERARTEN UND GUETERKLASSEN

MELDE- NR	ERZEUGNIS	EINHEIT	M E N G E			W E R T I N 1000 DM		
			1981	1982	1983	1981	1982	1983
6371 40	SEIDE	T	-	-	-A	-	-	-A
6371 50	ZELLULOSISCHEN FASERN (OHNE MULLGEWEBE)	1000 M2	-	-	-A	-	-	-A
	TYPISCHE STAPELROHGEWEBE 1)	T	8 141	8 767	8 036			
		1000 M2	67 052	73 504	66 680	93 865	113 203	105 447
	ANDERE ROHGEWEBE	T	2 347	2 747	3 049			
		1000 M2	21 538	24 986	26 075	30 334	39 804	41 198
6371 60	ZELLULOSISCHEN FAEDEN	T	2 638	2 977	2 822			
		1000 M2	28 070	30 877	29 036	50 365	65 021	59 811
6371 70	SYNTHETISCHEN FAEDEN	T	10 301	11 477	8 150			
		1000 M2	73 647	84 787	57 783	164 721	194 456	161 647
6371 80	SYNTHETISCHEN FASERN	T	3 331	2 762	1 843			
		1000 M2	20 314	16 999	10 394	55 153	51 365	32 232
6371 90	SONST. MATERIAL	T	-A	-A	-A			
		1000 M2	-A	-A	-A	-A	-A	-A
6371	FUER EIGENE RECHNUNG	T	75 977	87 751	86 299			
		1000 M2	498 540	559 455	538 643	983 528	1 205 752	1 217 686
	FERTIGGEWEBE FUEER BEKLEIDUNG U. LEIBWAESCHE (OHNE FUTTERSTOFF) STOFF FUEER HERREN- U. KNABEN- OBERBEKLEIDUNG, AUCH FUEER HERRENBERUFSBEKLEIDUNG GANZ ODER UEBERWIEGEND AUS BAUMWOLLE	T	14 434	18 526	20 125			
6372 11		1000 M2	56 025	71 677	78 425	252 346	331 635	402 898
6372 12	LEINEN	T	-A	-A	-			
		1000 M2	-A	-A	-	-A	-A	-
6372 13	WOLLE	T	11 946	10 587	10 008			
	KAMMGARNGEWEBE	1000 M2	35 715	30 708	29 123	428 406	383 812	386 273
	STREICHGARNGEWEBE	T	1 848	-A	-A			
		1000 M2	4 421	-A	-A	55 367	-A	-A
6372 15	ZELLULOSISCHEN FASERN	T	-A	-A	-A			
		1000 M2	-A	-A	-A	-A	-A	-A
6372 18	SYNTHETISCHEN FASERN	T	11 955	12 102	11 066			
		1000 M2	45 234	47 612	47 877	348 518	373 789	347 593
6372 19	SONST. MATERIAL	T	-	-	-			
		1000 M2	-	-	-	-	-	-
	STOFF FUEER DAMEN-, MAEDCHEN- U. KLEINKINDEROBERBEKLEIDUNG, AUCH FUEER DAMENBERUFSBEKLEIDUNG GANZ ODER UEBERWIEGEND AUS BAUMWOLLE	T	6 983	11 476	13 372			
6372 21		1000 M2	32 905	56 720	63 407	108 098	229 736	231 059
6372 22	LEINEN	T	-	-	-			
		1000 M2	-	-	-	-	-	-
6372 23	WOLLE	T	7 247	5 255	4 801			
	KAMMGARNGEWEBE	1000 M2	23 618	18 171	18 132	271 238	207 740	217 104
	STREICHGARNGEWEBE	T	3 988	2 974	3 172			
		1000 M2	9 363	6 962	7 518	155 033	126 955	139 666
6372 24	SEIDE	T	-A	-A	-A			
		1000 M2	-A	-A	-A	-A	-A	-A
6372 25	ZELLULOSISCHEN FASERN	T	861	807	-A			
		1000 M2	6 629	5 518	-A	17 870	18 287	-A
6372 26	ZELLULOSISCHEN FAEDEN	T	-A	-A	-A			
		1000 M2	-A	-A	-A	-A	-A	-A
6372 27	SYNTHETISCHEN FAEDEN	T	2 147	2 115	1 926			
		1000 M2	25 071	26 307	23 777	112 868	115 889	121 130
6372 28	SYNTHETISCHEN FASERN	T	14 872	15 504	14 391			
		1000 M2	74 172	78 192	72 636	378 516	407 370	380 858
6372 29	SONST. MATERIAL	T	-	-	-			
		1000 M2	-	-	-	-	-	-
	SAMT U. PLUESCH FUEER BEKLEIDUNG (OHNE SAMTBAENDER) GANZ ODER UEBERWIEGEND AUS BAUMWOLLE	T	3 614	2 736	2 241			
6372 31	FLOR AUS DER KETTE GEBILDET	1000 M2	10 924	10 070	8 278	134 463	127 257	102 586
6372 41	FLOR AUS DEM SCHUSS GEBILDET	T	10 202	6 475	7 552			
		1000 M2	31 163	19 356	23 139	224 163	155 271	175 208
6372 43	WOLLE	T	-A	-A	-A			
		1000 M2	-A	-A	-A	-A	-A	-A
6372 46	ZELLULOSISCHEN FAEDEN	T	2 081	1 556	1 139			
		1000 M2	7 367	5 457	4 329	89 488	65 209	51 546
6372 47	SYNTHETISCHEN FAEDEN	T	816	800	746			
		1000 M2	1 107	1 026	958	23 271	22 335	20 659
6372 48	SYNTHETISCHEN FASERN	T	-A	-A	-A			
		1000 M2	-A	-A	-A	-A	-A	-A
6372 49	SONST. MATERIAL	T	-	-	-			
		1000 M2	-	-	-	-	-	-
	EINLAGESTOFF FUEER BEKLEIDUNG, WAESCHE U.AE. GANZ ODER UEBERWIEGEND AUS BAUMWOLLE	T		-A	-A			
6372 51		1000 M2		-A	-A		-A	-A
6372 52	LEINEN	T		-A	-A			
		1000 M2		-A	-A		-A	-A
6372 59	SONST. MATERIAL	T	-A	3 081	3 162			
		1000 M2	-A	29 003	31 110	-A	81 747	84 856
	LEIBWAESCHESTOFF (EINSCHL. HEMDENSTOFF) GANZ ODER UEBERWIEGEND AUS BAUMWOLLE	T	5 290	5 924	7 537			
6372 61		1000 M2	43 569	49 831	61 645	168 108	205 442	260 472

1) Z.B. CRETONNE, KATTUN, RENFORCE, KOEPER, CROISE FINETTE, ZANELLA, KETTSATIN.

10 PRODUKTION NACH GUETERARTEN UND GUETERKLASSEN

MELDE- NR	ERZEUGNIS	EINHEIT	M E N G E			W E R T I N 1000 DM		
			1981	1982	1983	1981	1982	1983
6372 65	ZELLULOSISCHEN FASERN	T	-A	-A	-A			
		1000 M2	-A	-A	-A			
6372 68	SYNTHETISCHEN FASERN	T	4 701	4 744	4 729			
		1000 M2	43 324	42 993	42 459	151 701	170 076	175 458
6372 69	SONST. MATERIAL	T	-A	-A	-A			
		1000 M2	-A	-A	-A	-A	-A	-A
	TASCHENTUCHSTOFF (METERWARE) 1) GANZ ODER UEBERWIEGEND AUS BAUMWOLLE	T	-A	-A	-A			
6372 71		1000 M2	-A	-A	-A	-A	-A	-A
6372 79	SONST. MATERIAL	T	-	-	-			
		1000 M2	-	-	-	-	-	-
	KRAWATTEN- U. SCHALSTOFF (METERWARE) 1) GANZ ODER UEBERWIEGEND AUS WOLLE	T	461	521	654			
		1000 M2	1 581	1 803	2 251	25 480	31 566	48 098
6372 84	SEIDE	T	-A	-A	-A			
		1000 M2	-A	-A	-A	-A	-A	-A
6372 86	ZELLULOSISCHEN FAEDEN	T	-A	-A	-A			
		1000 M2	-A	-A	-A	-A	-A	-A
6372 87	SYNTHETISCHEN FAEDEN	T	975	997	963			
		1000 M2	5 133	5 195	5 075	54 655	56 688	54 130
6372 88	SYNTHETISCHEN FASERN	T	-A	-A	-A			
		1000 M2	-A	-A	-A	-A	-A	-A
6372 89	SONST. MATERIAL	T	-A	-A	-A			
		1000 M2	-A	-A	-A	-A	-A	-A
	SONST. GEWEBE FUER BEKLEIDUNG U. LEIBWAESCHE (METERWARE) (OHNE FUTTERSTOFF) 1) GANZ ODER UEBERWIEGEND AUS BAUMWOLLE	T	-A	2 284	850			
		1000 M2	-A	14 817	5 513	-A	70 244	29 066
6372 93	WOLLE	T	-A	-A	-A			
		1000 M2	-A	-A	-A	-A	-A	-A
6372 95	ZELLULOSISCHEN FASERN	T	-	-	-			
		1000 M2	-	-	-	-	-	-
6372 97	SYNTHETISCHEN FAEDEN	T	-A	-A	-A			
		1000 M2	-A	-A	-A	-A	-A	-A
6372 99	SONST. MATERIAL	T	-	-	-			
		1000 M2	-	-	-	-	-	-
6372	FUER EIGENE RECHNUNG	T	112 337	111 990	112 746			
		1000 M2	513 300	533 079	541 989	3 258 339	3 306 951	3 377 631
	FUTTERSTOFF LEIBFUTTERSTOFF (EINSCHL. AER- MEL- U. WESTENFUTTERSTOFF) GANZ ODER UEBERWIEGEND AUS BAUMWOLLE	T	-A	-A	-A			
		1000 M2	-A	-A	-A	-A	-A	-A
6375 21		T	-A	-A	-A			
		1000 M2	-A	-A	-A	-A	-A	-A
6375 25	ZELLULOSISCHEN FASERN	T	-A	-A	-A			
		1000 M2	-A	-A	-A	-A	-A	-A
6375 26	ZELLULOSISCHEN FAEDEN (EINSCHL. SEIDE)	T	14 916	11 432	10 517			
		1000 M2	171 314	128 709	119 775	370 846	285 284	269 888
6375 27	SYNTHETISCHEN FAEDEN	T	1 638	2 023	1 539			
		1000 M2	21 493	27 341	19 093	47 438	57 630	38 652
	SONST. FUTTERSTOFF GANZ ODER UEBERWIEGEND AUS BAUMWOLLE	T	737	765	943			
		1000 M2	4 800	5 694	7 402	9 826	10 248	18 459
6375 75	ZELLULOSISCHEN FASERN	T	-A	-A	-A			
		1000 M2	-A	-A	-A	-A	-A	-A
6375 76	ZELLULOSISCHEN FAEDEN (EINSCHL. SEIDE)	T	2 023	1 305	1 761			
		1000 M2	15 307	11 292	15 612	38 831	30 526	44 781
6375 77	SYNTHETISCHEN FAEDEN	T	662	484	446			
		1000 M2	6 758	6 902	6 985	10 905	8 472	8 965
6375	FUER EIGENE RECHNUNG	T	20 119	16 151	15 463			
		1000 M2	220 717	180 941	170 709	480 159	394 882	385 214
	MARKISEN- U. SCHIRMSTOFF MARKISENSTOFF GANZ ODER UEBERWIEGEND AUS BAUMWOLLE	T	-A	-A	-A			
		1000 M2	-A	-A	-A	-A	-A	-A
6377 11		T	1 485	1 611	1 677			
		1000 M2	5 183	5 504	5 750	40 175	47 777	47 831
6377 19	SONST. MATERIAL	T	-	-	-			
		1000 M2	-	-	-	-	-	-
	SCHIRMSTOFF GANZ ODER UEBERWIEGEND AUS SYNTHETISCHEN FAEDEN	T	-A	-A	-A			
		1000 M2	-A	-A	-A	-A	-A	-A
6377 57		T	-	-	-			
		1000 M2	-	-	-	-	-	-
6377 59	SONST. MATERIAL	T	-	-	-			
		1000 M2	-	-	-	-	-	-
6377	FUER EIGENE RECHNUNG	T	2 435	3 135	3 248			
		1000 M2	13 226	15 678	17 489	70 119	83 170	86 227
	SCHUHOBERSTOFF, CORD- U. WULST- GEWEBE, JUTEGEWEBE SCHUHOBERSTOFF, GEWEBT	T	-A	-A	-A			
		1000 M2	-A	-A	-A	-A	-A	-A
6378 30		T	-A	-A	-A			
		1000 M2	-A	-A	-A	-A	-A	-A
	CORD- U. WULSTGEWEBE FUER FAHR- RAD- U. KRAFTFAHRZEUGREIFEN U.AE. GANZ ODER UEBERWIEGEND AUS BAUMWOLLE	T	-A	-A	-A			
		1000 M2	-A	-A	-A	-A	-A	-A
6378 41		T	13 783	8 960	8 774			
		1000 M2	34 557	21 460	21 908	114 872	80 083	82 494
6378 46	ZELLULOSISCHEN FAEDEN	T	-	-	-			
		1000 M2	-	-	-	-	-	-

1) KONFEKTIONIERTE ERZEUGNISSE, DIESE SIEHE UNTER BEKLEIDUNG.

10 PRODUKTION NACH GUETERARTEN UND GUETERKLASSEN

MELDE- NR	ERZEUGNIS	EINHEIT	M E N G E			W E R T I N 1000 DM		
			1981	1982	1983	1981	1982	1983
6378 47	SYNTHETISCHEN FAEDEN	T	-A	7 684	9 480			
		1000 M2	-A	22 899	27 615	-A	93 716	115 767
6378 49	SONST. MATERIAL	T	-A	-A	-A			
		1000 M2	-A	-A	-A	-A	-A	-A
6378 80	GEWEBE AUS JUTE	T	9 104	8 296	7 703	51 125	44 850	41 364
6378	FUER EIGENE RECHNUNG	-	-	-	-	-A	-A	-A
	SONST. GEWEBE (METERWARE) A.N.6. (OHNE HEIM- U. HAUSTEXTILIEN SO- WIE VERWANDTE ERZEUGNISSE, OHNE GEWIRKTEN ODER GESTRICKTEN STOFF)							
	GANZ ODER UEBERWIEGEND AUS							
6379 10	BAUMWOLLE (OHNE MULLGEWEBE)	T	6 017	4 658	4 430			
		1000 M2	23 808	15 944	16 788	97 463	78 379	83 803
6379 21	FLACHS (LEINEN)	T	499	386	336			
		1000 M2	1 263	944	757	8 194	6 911	5 963
6379 30	WOLLE	T	-A	-A	-A			
		1000 M2	-A	-A	-A	-A	-A	-A
6379 40	SEIDE	T	-A	-A	-A			
		1000 M2	-A	-A	-A	-A	-A	-A
6379 50	ZELLULOSISCHEN FASERN (OHNE MULLGEWEBE)	T	-A	-A	-A			
		1000 M2	-A	-A	-A	-A	-A	-A
6379 60	ZELLULOSISCHEN FAEDEN	T	766	737	842			
		1000 M2	6 860	7 571	8 248	17 470	19 848	20 356
6379 70	SYNTHETISCHEN FAEDEN	T	12 269	13 301	14 316			
		1000 M2	55 206	56 830	65 851	222 108	239 484	267 191
6379 80	SYNTHETISCHEN FASERN	T	1 533	1 451	1 266			
		1000 M2	6 396	5 779	5 022	25 042	29 268	28 687
6379 90	SONST. MATERIAL	T	-A	5 354	5 784			
		1000 M2	-A	46 179	54 967	-A	44 163	45 507
6379	FUER EIGENE RECHNUNG	T	26 524	26 614	27 751			
		1000 M2	132 073	138 684	159 186	427 130	438 297	476 731
	HEIM- U. HAUSTEXTILIEN U.AE.							
	HAUS-, BETT- U. TISCHWAESCHE- STOFF, FROTTIERGEWEBE, INLETT U. MATRATZENDRELL							
	HAUS-, BETT- U. TISCHWAESCHE- STOFF (METERWARE) 1)							
	GANZ ODER UEBERWIEGEND AUS							
6382 11	BAUMWOLLE	T	22 730	20 712	20 776			
		1000 M2	136 167	124 061	124 446	470 002	465 549	473 894
6382 12	LEINEN U. HALBLEINEN	T	1 650	1 493	1 341			
		1000 M2	6 823	6 081	5 673	43 879	41 984	39 021
6382 17	SYNTHETISCHEN FAEDEN	T	1 027	1 281	1 400			
		1000 M2	3 514	4 576	5 348	29 792	33 088	35 662
6382 18	SYNTHETISCHEN FASERN	T	2 638	1 563	1 610			
		1000 M2	8 548	6 466	7 353	54 136	41 973	43 750
6382 19	SONST. MATERIAL	T	554	622	635			
		1000 M2	2 292	2 672	2 827	12 768	15 257	15 612
	FROTTIERGEWEBE (SCHLINGENWARE) (METERWARE) 1)							
	GANZ ODER UEBERWIEGEND AUS							
6382 31	BAUMWOLLE	T	17 126	17 705	18 260			
		1000 M2	47 362	48 734	50 216	396 774	419 354	428 811
6382 39	SONST. MATERIAL	T	-	-	-			
		1000 M2	-	-	-	-	-	-
	INLETT (METERWARE) 1)							
	GANZ ODER UEBERWIEGEND AUS							
6382 51	BAUMWOLLE	T	3 828	2 714	3 721			
		1000 M2	25 431	17 089	23 903	115 898	85 475	117 188
6382 59	SONST. MATERIAL	T	-	-	-			
		1000 M2	-	-	-	-	-	-
	MATRATZENDRELL							
	GANZ ODER UEBERWIEGEND AUS							
6382 71	BAUMWOLLE	T	1 743	2 127	2 407			
		1000 M2	8 509	10 207	12 155	31 994	38 510	45 599
6382 72	LEINEN (REIN- U. HALBLEINEN)	T	-A	-A	-A			
		1000 M2	-A	-A	-A	-A	-A	-A
6382 75	ZELLULOSISCHEN FASERN	T	-A	737	-A			
		1000 M2	-A	4 029	-A	-A	12 669	-A
6382 79	SONST. MATERIAL	T	-A	-A	-A			
		1000 M2	-A	-A	-A	-A	-A	-A
6382	FUER EIGENE RECHNUNG	T	52 206	49 025	50 801			
		1000 M2	243 627	224 194	235 418	1 171 741	1 155 297	1 212 449
	SCHLAF- U. REISEDECKENSTOFF, STIEPPDECKEN-OBERSTOFF 1)							
	SCHLAF- U. REISEDECKENSTOFF (METERWARE)							
	GANZ ODER UEBERWIEGEND AUS							
6383 13	WOLLE U. FEINEN TIERHAAREN	T	1 424	1 157	991			
		1000 M2	2 208	1 794	1 572	44 251	38 153	29 774
6383 18	SYNTHETISCHEN MATERIAL	T	6 388	6 822	6 092			
		1000 M2	13 965	15 531	14 313	99 681	105 051	91 629
6383 19	SONST. MATERIAL	T	424	349	400			
		1000 M2	1 026	846	907	5 620	4 447	5 328
	STIEPPDECKEN-OBERSTOFF							
	GANZ ODER UEBERWIEGEND AUS							
6383 51	BAUMWOLLE	T	-A	640	706			
		1000 M2	-A	4 615	5 098	-A	23 283	26 242
6383 56	ZELLULOSISCHEN FAEDEN	T	-A	-A	-A			
		1000 M2	-A	-A	-A	-A	-A	-A
6383 57	SYNTHETISCHEN FAEDEN	T	-A	-A	-A			
		1000 M2	-A	-A	-A	-A	-A	-A

1) KONFEKTIONIERTER ERZEUGNISSE, DIESE SIEHE UNTER BEKLEIDUNG.

10 PRODUKTION NACH GUETERARTEN UND GUETERKLASSEN

MELDE- NR	ERZEUGNIS	EINHEIT	M E N G E			W E R T I N 1000 DM		
			1981	1982	1983	1981	1982	1983
6383 59	SONST. MATERIAL	T	.A	-	-			
		1000 M2	.A	-	-	.A	-	-
6383	FUER EIGENE RECHNUNG	T	9 483	9 607	8 765			
		1000 M2	26 563	28 901	27 361	183 022	183 722	164 590
	MOEBEL- (POLSTERBEZUGS-) U. DEKO- RATIONSSTOFF (DICHTES GEWEBE) (OHNE UNDICHTEN VORHANGSTOFF) MOEBELSTOFF (OHNE SAMT, PLUESCH U. VELOUR)							
	GANZ ODER UEBERWIEGEND AUS							
6384 11	BAUMWOLLE	T	253	239	354			
		1000 M2	517	534	840	5 328	5 532	9 651
6384 13	WOLLE	T	1 549	1 308	1 337			
		1000 M2	3 013	2 631	2 900	45 226	41 087	44 398
6384 15	ZELLULOSISCHEN FASERN	T	2 711	1 598	1 432			
		1000 M2	5 135	2 881	2 590	63 377	42 384	41 321
6384 16	ZELLULOSISCHEN FAEDEN	T	.A	.A	.A	.A	.A	.A
		1000 M2	.A	.A	.A	.A	.A	.A
6384 17	SYNTHETISCHEN FAEDEN	T	.A	.A	.A	.A	.A	.A
		1000 M2	.A	.A	.A	.A	.A	.A
6384 18	SYNTHETISCHEN FASERN	T	6 666	4 170	3 893			
		1000 M2	14 436	9 368	8 856	161 541	128 309	125 492
6384 19	SONST. MATERIAL	T	359	.A	329			
		1000 M2	719	.A	795	5 580	.A	6 059
	SAMT, PLUESCH U. VELOUR (EIN- SCHL. EPINGLE ODER FRISE) FUER MOEBEL U. DEKORATION 1)							
	GANZ ODER UEBERWIEGEND AUS							
6384 61	BAUMWOLLE	T	.A	2 711	2 759			
		1000 M2	.A	7 053	7 236	.A	71 805	72 754
6384 63	WOLLE	T	.A	.A	.A	.A	.A	.A
		1000 M2	.A	.A	.A	.A	.A	.A
6384 65	ZELLULOSISCHEN FASERN	T	.A	.A	.A	.A	.A	.A
		1000 M2	.A	.A	.A	.A	.A	.A
6384 67	SYNTHETISCHEN FAEDEN	T	2 883	2 209	2 074			
		1000 M2	6 959	5 347	5 291	72 550	59 371	55 653
6384 68	SYNTHETISCHEN FASERN	T	7 077	8 678	9 120			
		1000 M2	14 830	18 922	20 152	169 757	205 809	223 870
6384 69	SONST. MATERIAL	T	.A	.A	.A	.A	.A	.A
		1000 M2	.A	.A	.A	.A	.A	.A
	DEKORATIONSSTOFF (DICHTES GE- WEBE) (OHNE MOEBELSTOFF, SAMT PLUESCH U. VELOUR) 1)							
	GANZ ODER UEBERWIEGEND AUS							
6384 71	BAUMWOLLE	T	471	433	424			
		1000 M2	2 286	2 213	2 059	11 868	11 630	10 357
6384 72	LEINEN	T	.A	.A	.A	.A	.A	.A
		1000 M2	.A	.A	.A	.A	.A	.A
6384 73	WOLLE	T	.A	.A	.A	.A	.A	.A
		1000 M2	.A	.A	.A	.A	.A	.A
6384 75	ZELLULOSISCHEN FASERN	T	541	.A	.A			
		1000 M2	2 844	.A	.A	9 627	.A	.A
6384 76	ZELLULOSISCHEN FAEDEN	T	.A	73	.A	.A	.A	.A
		1000 M2	.A	284	.A	.A	2 884	.A
6384 77	SYNTHETISCHEN FAEDEN	T	1 971	1 816	1 236			
		1000 M2	7 652	7 117	4 968	45 309	45 321	36 556
6384 78	SYNTHETISCHEN FASERN	T	12 175	11 278	11 295			
		1000 M2	42 853	41 939	43 258	294 987	274 813	281 829
6384 79	SONST. MATERIAL	T	.A	.A	.A	.A	.A	.A
		1000 M2	.A	.A	.A	.A	.A	.A
6384	FUER EIGENE RECHNUNG	T	44 865	40 282	39 738			
		1000 M2	119 329	111 034	111 237	1 097 666	1 037 519	1 057 333
	GARDINENSTOFF (METERWARE) 1) GEWEBTER GARDINENSTOFF, AUCH UNDICHTER VORHANGSTOFF							
	AUS VOILE							
6385 11		T	582	634	637			
		1000 M2	6 783	7 230	7 818	28 694	32 580	41 116
6385 19	ANDERER GEWEBTER GARDINENSTOFF Z.B. DREHERGEWEBE, BOBINETGE- WEBE (TUELL, AUCH BESTICKT, BOBINETSPITZENSTOFF)	T	715	827	1 023			
		1000 M2	7 649	8 850	11 017	34 642	37 632	48 447
6385 50	GEWIRKTER GARDINENSTOFF Z.B. RASCHEL-, HAEKELGALON- U. KETTSTUHLWARE	T	12 482	11 345	10 821			
		1000 M2	124 160	112 558	108 945	491 196	460 175	451 486
6385	FUER EIGENE RECHNUNG	T	13 778	12 805	12 481			
		1000 M2	138 591	128 638	127 780	554 532	530 387	541 049
	TEPPICHE, LAEUFER U. FUSSBODENBE- LAG AUS TEXTILEM MATERIAL (OHNE MATTEN) (METERWARE U. ABGEPASST) GEWEBT							
	GANZ ODER UEBERWIEGEND AUS							
6386 12	SISAL U. KOKOS	T	661	555	472			
	AUSLEG- BZW. BAHNWARE	1000 M2	303	260	229	7 434	7 630	6 782
	ABGEPASSTE WARE	T	-	-	-	-	-	-
		1000 M2	-	-	-	-	-	-
	FLIESEN	T	-	-	-	-	-	-
		1000 M2	-	-	-	-	-	-
6386 13	WOLLE	T	545	367	427			
	AUSLEG- BZW. BAHNWARE	1000 M2	254	170	182	16 630	12 961	14 061
	ABGEPASSTE WARE	T	4 659	3 933	3 498			
		1000 M2	1 769	1 489	1 344	117 746	101 797	97 977
	FLIESEN	T	-	-	-	-	-	-
		1000 M2	-	-	-	-	-	-

1) KONFEKTIONIERTER ERZEUGNISSE, DIESE SIEHE UNTER BEKLEIDUNG.

10 PRODUKTION NACH GUETERARTEN UND GUETERKLASSEN

MELDE- NR	ERZEUGNIS	EINHEIT	M E N G E			W E R T I N 1000 DM		
			1981	1982	1983	1981	1982	1983
6386 17	SYNTHETISCHEN FAEDEN AUSLEG- BZW. BAHNWARE	T 1000 M2	2 099 1 508	1 683 1 225	1 911 1 327			
	ABGEPASSTE WARE	T 1000 M2	229 155	.A .A	.A .A	54 544	45 220	53 117
	FLIESEN	T 1000 M2	-	-	-	6 257	.A	.A
6386 18	SYNTHETISCHEN FASERN AUSLEG- BZW. BAHNWARE	T 1000 M2	3 325 2 770	3 328 2 808	3 445 2 878			
	ABGEPASSTE WARE	T 1000 M2	227 152	189 124	121 84	101 772	105 791	112 156
	FLIESEN	T 1000 M2	-	-	-	6 768	5 611	3 778
6386 19	SONST. MATERIAL AUSLEG- BZW. BAHNWARE	T 1000 M2	.A .A	.A .A	.A .A			
	ABGEPASSTE WARE	T 1000 M2	.A .A	.A .A	.A .A	.A	.A	.A
	FLIESEN	T 1000 M2	-	-	-	-	-	-
6386 1	GEWEBT FUEER EIGENE RECHNUNG	T 1000 M2	13 118 7 440	11 407 6 630	10 888 6 495	323 559	294 289	301 357
	IM TUFTINGVERFAHREN HERGESTELLT (OHNE BADEZIMMERGARNITUREN) GANZ ODER UEBERWIEGEND AUS WOLLE							
6386 33	AUSLEG- BZW. BAHNWARE	T 1000 M2	3 813 2 538	3 329 2 091	3 116 2 057			
	ABGEPASSTE WARE	T 1000 M2	.A .A	.A .A	-	67 257	55 080	52 186
	FLIESEN	T 1000 M2	-	-	-	.A	.A	-
6386 37	SYNTHETISCHEN FAEDEN AUSLEG- BZW. BAHNWARE	T 1000 M2	70 720 47 934	60 106 43 497	68 711 50 463			
	ABGEPASSTE WARE	T 1000 M2	-	-	-	614 464	580 826	667 063
	FLIESEN	T 1000 M2	.A .A	.A .A	.A .A	-	-	-
6386 38	SYNTHETISCHEN FASERN AUSLEG- BZW. BAHNWARE	T 1000 M2	72 727 51 727	62 648 44 444	64 242 46 510			
	ABGEPASSTE WARE	T 1000 M2	.A .A	.A .A	-	673 386	597 009	614 010
	FLIESEN	T 1000 M2	6 537 2 116	3 774 1 281	.A .A	.A	.A	-
6386 39	SONST. MATERIAL AUSLEG- BZW. BAHNWARE	T 1000 M2	.A .A	-	.A .A			
	ABGEPASSTE WARE	T 1000 M2	-	-	-	.A	-	.A
	FLIESEN	T 1000 M2	-	-	-	-	-	-
6386 3	IM TUFTINGVERFAHREN HERGESTELLT FUEER EIGENE RECHNUNG	T 1000 M2	161 386 108 149	137 775 95 042	139 289 100 436	1 440 114	1 311 451	1 351 369
	AUS NADELFILZ BZW. NADELVLIES GANZ ODER UEBERWIEGEND AUS SYNTHETISCHEN MATERIAL							
6386 58	AUSLEG- BZW. BAHNWARE	T 1000 M2	29 262 25 936	28 457 26 963	28 726 30 450			
	ABGEPASSTE WARE	T 1000 M2	.A .A	.A .A	.A .A	208 760	226 776	259 922
	FLIESEN	T 1000 M2	.A .A	.A .A	.A .A	.A	.A	.A
6386 59	SONST. MATERIAL AUSLEG- BZW. BAHNWARE	T 1000 M2	-	-	-			
	ABGEPASSTE WARE	T 1000 M2	-	-	-	-	-	-
	FLIESEN	T 1000 M2	-	-	-	-	-	-
6386 5	AUS NADELFILZ BZW. NADELVLIES FUEER EIGENE RECHNUNG	T 1000 M2	40 103 32 280	38 118 32 654	33 515 33 512	274 466	293 239	294 602
6386 70	IN ANDEREN VERFAHREN HERGE- STELLT Z.B. GEKNUEPFT, GE- FLOCKT ODER GEWIRKT AUSLEG- BZW. BAHNWARE	T 1000 M2	.A .A	.A .A	.A .A			
	ABGEPASSTE WARE	T 1000 M2	.A .A	.A .A	.A .A	.A	.A	.A
	FLIESEN	T 1000 M2	.A .A	.A .A	.A .A	.A	.A	.A
6386 7	IN ANDEREN VERFAHREN HERGE- STELLT FUEER EIGENE RECHNUNG	T 1000 M2	3 486 1 159	3 727 1 175	3 476 1 069	31 068	31 209	31 200

10 PRODUKTION NACH GUETERARTEN UND GUETERKLASSEN

MELDE- NR	ERZEUGNIS	EINHEIT	M E N G E			W E R T I N 1000 DM		
			1981	1982	1983	1981	1982	1983
6386	AUSLEG- BZW. BAHNWARE FÜR EIGENE RECHNUNG	T 1000 M2	185 094 133 796	162 651 122 270	172 974 134 808	1 759 396	1 646 141	1 792 687
	ABGEPASSTE WARE FÜR EIGENE RECHNUNG	T 1000 M2	15 018 7 981	14 578 7 851	6 182 2 852	228 444	216 946	138 887
	FLIESEN FÜR EIGENE RECHNUNG	T 1000 M2	17 979 7 251	13 798 5 380	8 012 3 852	81 367	67 101	46 954
6386 80	BADEZIMMERGARNITUREN U. EINZEL- TEILE, IM TUFTINGVERFAHREN HER- GESTELLT	T 1000 M2	· ·	2 583 2 268	2 852 2 424	·	70 003	75 035
	FUSSBODENBELAG AUF TEXTILER ODER PAPIERUNTERLAGE (OHNE GUMMIERTE GEWEBE)							
6387 10	LINOLEUM	T 1000 M2	·A ·	·A ·	·A ·	·A	·A	·A
6387 30	FELTBASE	T 1000 M2	·	·	·	·	·	·
6387 70	WEICHE BELÄGE AUS KUNSTSTOFF IN PLATTEN U. BÄHMEN AUF TEX- TILER UNTERLAGE (GEWEBE, FILZ)	T 1000 M2	22 877 15 748	19 838 14 340	15 946 12 130	84 375 ·A	78 879 ·A	63 925 ·A
6387	INSGESAMT	·	·	·	·	·A	·A	·A
6388 00	BESCHICHTETE GEWEBE U. ANDERE BE- SCHICHTETE TEXTILE TRÄGERBAHMEN (OHNE GUMMIERTE GEWEBE)	T 1000 M2	56 212 93 299	51 034 84 908	48 663 86 615	523 753	520 795	535 693
	WIRK- U. STRICKWAREN							
	GEWIRKTER ODER GESTRIKTER STOFF (OHNE UNDICHTEN VORHANGSTOFF) ROHGEWIRKE U. -GESTRICKE (METERWARE)							
	RUNDSTRICK- U. RUNDWIRKWARE GANZ ODER UEBERWIEGEND AUS							
6391 23	WOLLE	T	·A	·A	·A	·A	·A	·A
6391 27	SYNTHETISCHEN FÄDEN	T	9 412	8 168	8 799	119 383	97 228	99 160
6391 28	SYNTHETISCHEN FASERN	T	1 382	1 077	1 460	27 129	21 315	30 735
6391 29	SONST. MATERIAL	T	·A	895	938	·A	16 619	22 247
6391 30	KETTSTUHL- U. RASCHELWARE GEWIRKTER ODER GESTRIKTER FERTIGSTOFF (METERWARE)	T	2 988	4 620	5 380	69 433	97 180	119 693
	OBERBEKLEIDUNGSTOFF GANZ ODER UEBERWIEGEND AUS							
6391 53	WOLLE	T	·A	·A	·A	·A	·A	·A
6391 57	SYNTHETISCHEN FÄDEN	T	7 617	7 031	7 774	129 672	122 632	147 566
6391 58	SYNTHETISCHEN FASERN	T	3 314	931	758	63 439	27 811	24 098
6391 59	SONST. MATERIAL	T	3 278	3 559	3 891	49 422	63 818	61 467
	WAESCHESTOFF EINSCHL. NEMDEN- STOFF							
6391 67	GANZ ODER UEBERWIEGEND AUS SYNTHETISCHEN MATERIAL	T	3 324	4 083	3 394	78 177	94 747	76 991
6391 69	SONST. MATERIAL	T	1 761	1 927	1 889	23 370	25 246	24 619
	MOBEL- (POLSTERBEZUGS-) U. DEKORATIONSTOFF							
6391 77	GANZ ODER UEBERWIEGEND AUS SYNTHETISCHEN MATERIAL	T		4 462	4 406		86 774	82 046
6391 79	SONST. MATERIAL	T		·A	·A		·A	·A
	SONST. GEWIRKTER ODER GESTRI- CKTER FERTIGSTOFF							
6391 87	GANZ ODER UEBERWIEGEND AUS SYNTHETISCHEN FÄDEN	T	7 035	3 389	3 168	177 381	96 278	88 829
6391 89	SONST. MATERIAL	T	7 593	5 558	6 019	124 110	98 815	104 335
6391	FÜR EIGENE RECHNUNG	T	54 899	51 630	54 648	956 401	933 462	968 566
	GEWIRKTE ODER GESTRIKTE HERREN- OBERBEKLEIDUNG AB GRÖSSE 38 (OHNE SOLCHE AUS ZUGEKAUFTER GEWIRKTER ODER GESTRIKTER METERWARE) 1)							
	PULLOVER, SLIPOVER, TWINSETS, WESTEN, STRICKJACKEN							
6392 23	GANZ ODER UEBERWIEGEND AUS WOLLE U. FEINEN TIERHAAREN	T 1000 ST		1 572 2 399	1 454 2 437		124 900	127 115
6392 27	SYNTHETISCHEN MATERIAL	T		1 672	1 563			
6392 29	SONST. MATERIAL	T 1000 ST		4 001 684	3 851 709		107 480	106 235
6392 80	SONST. GEWIRKTE ODER GESTRIKTE HERREN OBERBEKLEIDUNG, A.N.G.	T 1000 ST	4 785 10 581	341 425	321 407	340 439	22 307	19 591
6392	FÜR EIGENE RECHNUNG	T 1000 ST	4 785 10 581	4 269 8 910	4 047 8 855	340 439	290 711	292 532
	GEWIRKTE ODER GESTRICKTE DAMEN- OBERBEKLEIDUNG AB GRÖSSE 34 (OHNE SOLCHE AUS ZUGEKAUFTER GEWIRKTER ODER GESTRIKTER METERWARE) 1)							
6393 11	KOSTÜME (AUCH KOMPLETS) 2)	T 1000 ST	· ·	107 137	112 142	·	13 483	11 594

1) ERZEUGNISSE AUS ZUGEKAUFTER GEWIRKTER ODER GESTRIKTER METERWARE, DIESE SIEHE UNTER BEKLEIDUNG.- 2) BIS EINSCHL. 1981 IN MELDE - NR. 6393 61 BIS 6393 69 ENTHALTEN.

10 PRODUKTION NACH GUETERARTEN UND GUETERKLASSEN

MELDE- NR	ERZEUGNIS	EINHEIT	M E N G E			W E R T I N 1000 DM		
			1981	1982	1983	1981	1982	1983
6393 15	JACKEN (OHNE STRICKJACKEN) 2)	T	.	190	142	.		
		1000 ST	.	419	305	.	21 157	15 459
	ROECKE	T						
6393 27	GANZ ODER UEBERWIEGEND AUS SYNTHETISCHEM MATERIAL	T		518	560			
		1000 ST		1 103	1 244		72 665	81 524
6393 29	SONST. MATERIAL	T	1 147	327	278			
		1000 ST	2 485	740	623	161 984	42 540	36 042
6393 30	HOSEN, LANG 3)	T	.	180	182	.		
		1000 ST	.	304	305	.	18 586	19 118
	BLUSEN (EINSCHL. HEMDBLUSEN) GANZ ODER UEBERWIEGEND AUS BAUMWOLLE	T		.A	.A			
6393 41		1000 ST		.A	.A		.A	.A
6393 49	SONST. MATERIAL	T		320	323			
		1000 ST		1 129	1 125		35 937	37 994
	PULLOVER, SLIPOVER, TWINSETS, WESTEN, STRICKJACKEN	T						
6393 51	GANZ ODER UEBERWIEGEND AUS WOLLE U. FEINEN TIERHAAREN	T	2 412	1 427	1 310			
		1000 ST	5 923	3 204	2 897	303 094	197 508	196 909
6393 57	SYNTHETISCHEM MATERIAL	T	9 331	8 597	8 805			
		1000 ST	27 344	26 119	25 848	773 971	734 541	745 319
6393 59	SONST. MATERIAL	T	2 222	1 879	2 046			
		1000 ST	8 608	6 427	6 700	227 088	159 136	169 983
	KLEIDER	T						
6393 61	GANZ ODER UEBERWIEGEND AUS WOLLE U. FEINEN TIERHAAREN	T	365	222	127			
		1000 ST	430	288	185	58 144	41 624	30 244
6393 67	SYNTHETISCHEM MATERIAL	T	988	723	594			
		1000 ST	1 720	1 361	1 121	125 049	121 821	103 258
6393 69	SONST. MATERIAL	T	141	.A	.A			
		1000 ST	266	.A	.A	23 472	.A	.A
6393 80	MORGENROECKE 4)	T	.	.A	.A			
		1000 ST	.	.A	.A	.	.A	.A
6393 91	SONST. GEWIRKTE ODER GESTRICKTE DAMEN OBERBEKLEIDUNG, A.N.G.	T	462	93	78			
		1000 ST	865	170	189	49 653	7 918	9 693
6393	FUER EIGENE RECHNUNG	T	17 068	14 717	14 713			
		1000 ST	47 642	42 450	41 762	1 722 455	1 479 204	1 469 565
	GEWIRKTE ODER GESTRICKTE KINDER- OBERBEKLEIDUNG (OHNE SOLCHE AUS ZUGEKAUFTER GEWIRKTER ODER GESTRICKTER METERWARE) 1)	T						
	KNABEN OBERBEKLEIDUNG	T						
	GROESSE 104 BIS 176	T						
6394 11	PULLOVER, SLIPOVER, TWINSETS, WESTEN, STRICKJACKEN	T		1 313	1 171			
		1000 ST		5 257	4 568		79 338	69 861
6394 15	HOSEN, LANG	T		114	191			
		1000 ST		604	836		7 763	9 589
6394 19	SONST. GEWIRKTE ODER GE- STRICKTE KNABEN OBERBEKLEI- DUNG, A.N.G.	T		.A	-			
		1000 ST		.A	-		.A	-
	MAEDCHEN OBERBEKLEIDUNG	T						
	GROESSE 104 BIS 176	T						
6394 31	PULLOVER, SLIPOVER, TWINSETS, WESTEN, STRICKJACKEN	T		1 507	1 469			
		1000 ST		6 161	6 241		89 404	88 566
6394 33	ROECKE	T		.A	.A			
		1000 ST		.A	.A		.A	.A
6394 34	HOSEN, LANG	T		95	174			
		1000 ST		511	761		6 082	8 130
6394 36	BLUSEN (EINSCHL. HEMDBLUSEN)	T		.A	.A			
		1000 ST		.A	.A		.A	.A
6394 37	KLEIDER	T		41	63			
		1000 ST		190	325		2 902	5 161
6394 39	SONST. GEWIRKTE ODER GE- STRICKTE MAEDCHEN OBERBEKLEI- DUNG, A.N.G.	T	3 286	11	.A			
		1000 ST	14 268	42	.A	191 253	881	.A
	OBERBEKLEIDUNG FUER KLEIN- U. KLEINSTKINDER BIS GROESSE 98 (OHNE ERSTLINGSTRUEMPFE U. -SCHUHE)	T						
6394 71	GANZ ODER UEBERWIEGEND AUS BAUMWOLLE	T	1 608	1 556	1 177			
		1000 ST	12 523	13 359	11 635	86 518	96 258	102 847
6394 77	SYNTHETISCHEM MATERIAL	T	1 410	1 339	1 084			
		1000 ST	10 981	9 385	7 144	86 137	79 059	66 896
6394 79	SONST. MATERIAL	T	380	453	378			
		1000 ST	4 785	4 392	2 643	38 036	40 557	28 085
6394	FUER EIGENE RECHNUNG	T	6 683	6 467	5 749			
		1000 ST	42 556	40 088	34 361	401 944	406 168	382 977

1) ERZEUGNISSE AUS ZUGEKAUFTER GEWIRKTER ODER GESTRICKTER METERWARE, DIESE SIEHE UNTER BEKLEIDUNG. -2) BIS EINSCHL. 1981 IN MELDE-NR. 6393 51 BIS 6393 59, 3) 6393 91, 4) 6393 91 ENTHALTEN.

10 PRODUKTION NACH GUETERARTEN UND GUETERKLASSEN

MELDE- NR	ERZEUGNIS	EINHEIT	M E N G E			W E R T I N 1000 DM		
			1981	1982	1983	1981	1982	1983
GEWIRKTE ODER GESTRICKTE HERREN- WAESCHE (OHNE SOLCHE AUS ZUGE- KAUFTER GEWIRKTER ODER GE- STRICKTER METERWARE) 1) OBER- U. FREIZEITHEMDEN (AUCH SPORT-, ARBEITSHEMDEN U.AE.) GANZ ODER UEBERWIEGEND AUS								
6395 11	BAUMWOLLE	T	2 916	1 660	1 820			
		1000 ST	11 426	6 155	6 645	158 793	79 716	84 110
6395 17	SYNTHETISCHEN MATERIAL	T	415	346	383			
		1000 ST	1 646	1 179	1 242	26 491	20 729	19 764
6395 19	SONST. MATERIAL	T	117	-A	-A			
		1000 ST	313	-A	-A	6 248	-A	-A
6395 30	NACHTHEMDEN, SCHLAF- U. HAUS- ANZUEGE	T	1 615	1 492	1 479			
		1000 ST	4 077	4 001	4 074	88 850	96 410	102 256
T-SHIRTS 2) GANZ ODER UEBERWIEGEND AUS								
6395 41	BAUMWOLLE	T	.	488	480			
		1000 ST	.	2 415	2 432	.	31 998	35 158
6395 49	SONST. MATERIAL	T	.	53	40			
		1000 ST	.	266	185	.	2 237	2 187
UNTERJACKEN U. -HEMDEN GANZ ODER UEBERWIEGEND AUS								
6395 51	BAUMWOLLE	T	3 719	3 040	2 734			
		1000 ST	24 770	20 980	19 160	138 324	114 172	103 634
6395 59	SONST. MATERIAL	T	271	148	113			
		1000 ST	1 449	826	639	29 026	21 624	15 232
UNTERHOSEN, SCHLUEPFER U. SLIPS GANZ ODER UEBERWIEGEND AUS								
6395 71	BAUMWOLLE	T	4 996	4 533	4 018			
		1000 ST	32 922	30 440	27 997	192 956	172 385	157 382
6395 79	SONST. MATERIAL	T	350	162	137			
		1000 ST	1 682	769	623	31 311	17 045	12 557
6395 91	SONST. GEWIRKTE ODER GESTRICKTE HERRENWAESCHE, A.N.G.	T	160	-A	-A			
		1000 ST	898	-A	-A	15 534	-A	-A
6395	FUER EIGENE RECHNUNG	T	14 558	12 091	11 309			
		1000 ST	79 183	67 572	63 336	687 533	567 728	537 973
GEWIRKTE ODER GESTRICKTE DAMEN- WAESCHE (OHNE SOLCHE AUS ZUGE- KAUFTER GEWIRKTER ODER GE- STRICKTER METERWARE) 1) TAGHEMDEN GANZ ODER UEBERWIEGEND AUS								
6396 11	BAUMWOLLE	T		2 684	2 503			
		1000 ST		30 008	28 088		145 442	138 139
6396 19	SONST. MATERIAL	T		325	258			
		1000 ST		3 339	2 630		54 257	39 217
SCHLUEPFER U. SLIPS GANZ ODER UEBERWIEGEND AUS								
6396 21	BAUMWOLLE	T	8 835	4 272	4 229			
		1000 ST	123 506	75 057	75 857	405 431	202 295	205 495
6396 27	SYNTHETISCHEN MATERIAL	T	653	100	106			
		1000 ST	9 365	1 031	1 087	42 235	5 689	6 959
6396 29	SONST. MATERIAL	T	643	353	404			
		1000 ST	6 097	5 500	7 671	77 995	39 007	33 810
UNTERROECKE (AUCH HALBROECKE) GANZ ODER UEBERWIEGEND AUS								
6396 47	SYNTHETISCHEN MATERIAL	T	534	259	221			
		1000 ST	3 430	1 767	1 250	47 947	24 109	17 740
6396 49	SONST. MATERIAL	T	50	66	41			
		1000 ST	255	364	259	2 637	4 550	4 038
NACHTHEMDEN, SCHLAF- U. HAUS- ANZUEGE GANZ ODER UEBERWIEGEND AUS								
6396 51	BAUMWOLLE	T	2 484	2 348	2 309			
		1000 ST	7 862	7 521	7 633	116 483	147 537	153 419
6396 57	SYNTHETISCHEN MATERIAL	T	428	242	209			
		1000 ST	1 950	1 433	1 244	41 143	38 216	33 874
6396 59	SONST. MATERIAL	T	540	516	505			
		1000 ST	1 934	1 335	1 273	28 841	24 614	23 287
T-SHIRTS GANZ ODER UEBERWIEGEND AUS								
6396 81	BAUMWOLLE	T		1 957	1 888			
		1000 ST		9 599	8 584		105 508	109 401
6396 89	SONST. MATERIAL	T		147	145			
		1000 ST		917	863		12 038	11 546
6396 90	SONST. GEWIRKTE ODER GE- STRICKTE DAMENWAESCHE, A.N.G.	T	876	165	129			
		1000 ST	5 090	959	709	52 106	14 299	10 103
6396	FUER EIGENE RECHNUNG	T	15 045	13 435	12 945			
		1000 ST	159 489	138 831	137 148	814 818	817 561	787 028
GEWIRKTE ODER GESTRICKTE KINDER- WAESCHE (OHNE SOLCHE AUS ZUGE- KAUFTER GEWIRKTER ODER GE- STRICKTER METERWARE) 1) KINDERWAESCHE GROESSE 104 BIS 176 OBER- U. FREIZEITHEMDEN (AUCH SPORTHEMDEN)								
6397 11		T		600	625			
		1000 ST		6 632	6 455		16 212	13 656
6397 13	NACHTHEMDEN, SCHLAF- U. HAUS- ANZUEGE	T		1 663	1 706			
		1000 ST		6 368	6 419		65 651	70 030

1) ERZEUGNISSE AUS ZUGEKAUFTER GEWIRKTER ODER GESTRICKTER METERWARE, DIESE SIEHE UNTER BEKLEIDUNG.-2) BIS EINSCHL.1981 IN
MELDE - NR. 6395 11 BIS 6395 19 ENTHALTEN.

10 PRODUKTION NACH GÜTERARTEN UND GÜTERKLASSEN

MELDE- NR	ERZEUGNIS	EINHEIT	M E N G E			W E R T I N 1000 DM		
			1981	1982	1983	1981	1982	1983
6397 15	T-SHIRTS	T		705	681			
		1000 ST		4 434	4 627		34 990	38 344
6397 19	SONST. GEWIRKTE ODER GESTRICKTE KINDERWAESCHE, A.N.G.	T	2 487	1 604	1 636			
		1000 ST	26 264	23 625	22 798	108 895	67 487	68 518
6397 50	WAESCHE FUER KLEIN- U. KLEINST- KINDER BIS GROESSE 98	T	1 108	1 190	1 195			
		1000 ST	14 119	13 782	13 481	54 373	58 832	62 570
6397	FUER EIGENE RECHNUNG	T	3 595	5 763	5 842			
		1000 ST	40 382	54 842	53 780	163 268	243 172	253 118
STRUMPFWAREN								
HERRENSTRUEMPFE U. -SOCKEN (EINSCHL. SPORTSTRUEMPFFEN)								
6398 17	AUS SYNTHETISCHEM MATERIAL	T	1 639	1 530	1 137			
		1000 PAAR	28 036	25 221	21 236	88 898	82 947	72 551
6398 19	AUS SONST. MATERIAL	T	1 933	2 338	2 304			
		1000 PAAR	31 370	37 055	38 968	125 253	155 514	161 508
DAMENSTRUEMPFE AUS SYNTHETISCHEM MATERIAL RUNDGESTRICKT, NAHTLOS, AUS GARN BIS 60 DEN								
6398 27	STRUMPFROHLINGE	T		.A	.A		.A	.A
		1000 PAAR		.A	.A			
6398 37	FERTIGSTRUEMPFE	T	927	867	817			
		1000 PAAR	45 628	43 125	49 180	95 410	89 845	101 230
6398 47	GEWIRKT, MIT NAHT (COTTON- STRUEMPFE) U. SONST. ART (EINSCHL. SPORTSTRUEMPFFEN U. SOECKCHEN)	T	484	614	612			
		1000 PAAR	10 038	12 596	14 818	36 712	46 345	48 911
6398 49	AUS SONST. MATERIAL	T	573	672	588			
		1000 PAAR	10 779	12 749	12 811	47 722	60 068	48 475
STRUMPFHOSEN GANZ ODER UEBERWIEGEND AUS SYNTHETISCHEM MATERIAL DAMENFEINSTRUMPFHOSEN AUS GARN BIS 60 DEN								
6398 57	STRUMPFHOSENROHLINGE	T		.A				
		1000 ST		.A			.A	
6398 67	FERTIGSTRUMPFHOSEN	T	7 544	6 469	7 036			
		1000 ST	322 911	276 605	316 696	557 965	528 121	518 605
6398 77	SONST. ART	T	501	456	363			
		1000 ST	5 712	3 938	3 593	31 793	20 531	22 829
6398 79	SONST. MATERIAL	T	364	355	374			
		1000 ST	3 347	3 066	3 681	25 505	23 938	22 576
6398 87	KINDERSTRUEMPFE AUS SYNTHETISCHEM MATERIAL	T	843	861	752			
		1000 PAAR	19 693	19 709	16 490	56 534	65 299	57 573
6398 89	AUS SONST. MATERIAL	T	657	616	558			
		1000 PAAR	15 511	14 269	13 412	45 262	43 172	43 843
6398	FUER EIGENE RECHNUNGA	.A	.A
ANDERE WIRK- UND STRICKWAREN, A.N.G. (OHNE SOLCHE AUS ZUGE- KAUFTER GEWIRKTER ODER GESTRICK- TER METERWARE) 1)								
BADE- U. STRANDBEKLEIDUNG								
6399 11	BADEHOSEN FUER HERREN	T	62	61	49			
		1000 ST	987	959	771	12 327	12 321	11 968
6399 14	BADEANZUEGE FUER DAMEN (EINSCHL. BIKINIS)	T	161	175	151			
		1000 ST	1 712	1 604	1 616	35 870	35 488	37 872
6399 17	BADEHOSEN U. -ANZUEGE FUER KINDER (EINSCHL. BIKINIS)	T	63	44	34			
		1000 ST	1 005	745	540	10 969	7 880	7 488
6399 18	BADEMAENTEL U. SONST. BADE- U. STRANDBEKLEIDUNG	T	136	101	115			
		1000 ST	662	387	461	15 565	9 122	9 932
TRAININGSANZUEGE, -JACKEN U. -HOSEN								
6399 31	TRAININGSANZUEGE	T	2 893	2 595	2 401			
		1000 ST	3 059	2 819	2 578	159 347	150 876	145 923
6399 34	TRAININGSJACKEN	T	50	25	41			
		1000 ST	108	65	102	2 901	1 917	2 430
6399 35	TRAININGSHOSEN	T	288	231	195			
		1000 ST	715	513	434	13 958	11 701	9 808
6399 40	SHORTS U. ANDERE KURZE HOSEN (OHNE SPORHOSEN)	T		.A	.A			
		1000 ST		.A	.A		.A	.A
6399 50	SPORTHOSEN, TURNHEMDEN U. SONST. SPORTBEKLEIDUNG	T	500	630	799			
		1000 ST	3 154	3 260	4 482	58 528	65 654	75 582
6399 60	HANDSCHUHE (OHNE SOLCHE AUS LEDER U. GEWEBE)	T	159	167	141			
		1000 PAAR	4 033	3 831	3 690	16 865	18 160	17 745
6399 70	SCHALS U. TUECHER	T	64	.A	.A			
		1000 ST	669	.A	.A	4 927	.A	.A
6399 80	MUETZEN (EINSCHL. STRICKHUETEN)	T	324	316	231			
		1000 ST	4 024	4 016	2 867	22 325	20 902	19 219
6399 91	SONST. WIRK- U. STRICKWAREN, A.N.G.	T	1 789	2 013	2 444			
		64 157	75 709	69 541
6399	FUER EIGENE RECHNUNG	417 739	416 259	415 359

1) ERZEUGNISSE AUS ZUGEKAUFTER GEWIRKTER ODER GESTRICKTER METERWARE, DIESE SIEHE UNTER BEKLEIDUNG.

10 PRODUKTION NACH GUETERARTEN UND GUETERKLASSEN

MELDE- NR	ERZEUGNIS	EINHEIT	M E N G E			W E R T I N 1000 DM		
			1981	1982	1983	1981	1982	1983
BEKLEIDUNG								
HERREN OBERBEKLEIDUNG AB GROESSE 38 (OHNE ARBEITS-, BERUFS-, SPORT-, LEDER-, PELZ-, REGENSCHUTZBEKLEIDUNG U. UNIFORMEN) 1)								
ANZUEGE								
GANZ ODER UEBERWIEGEND AUS								
6411 11	BAUMWOLLE	1000 ST	322	225	235	49 336	37 065	41 860
6411 13	WOLLE U. FEINEN TIERHAAREN	1000 ST	3 261	2 643	2 728	606 434	517 704	525 684
6411 19	SONST. MATERIAL	1000 ST	1 641	1 430	1 338	237 155	220 675	199 662
SAKKOS U. JACKEN (OHNE SKI- U. WINDJACKEN, ANORAKS, BLOUSONS U.Ä.)								
GANZ ODER UEBERWIEGEND AUS								
6411 21	BAUMWOLLE	1000 ST	1 026	763	645	73 004	55 539	42 358
6411 23	WOLLE U. FEINEN TIERHAAREN	1000 ST	3 056	2 764	2 465	327 649	298 983	281 727
6411 29	SONST. MATERIAL	1000 ST	1 640	1 407	1 581	152 767	139 353	154 682
HOSEN, LANG (OHNE JEANSHOSEN)								
GANZ ODER UEBERWIEGEND AUS								
6411 31	BAUMWOLLE 2)	1000 ST	.	9 094	8 915	.	280 562	277 127
6411 33	WOLLE U. FEINEN TIERHAAREN	1000 ST	7 427	6 706	6 648	349 877	323 612	321 642
6411 39	SONST. MATERIAL	1000 ST	11 758	11 188	11 449	497 935	489 183	501 716
6411 40	JEANSHOSEN	1000 ST	16 521	7 651	6 138	479 023	195 690	164 921
MAENTEL U. UMHAENGE AUS NICHT GUMMIERTEN U. NICHT BESCHICHTETEM GEWEBE								
GANZ ODER UEBERWIEGEND AUS								
6411 81	BAUMWOLLE	1000 ST	320	254	216	41 925	30 654	26 955
6411 83	WOLLE U. FEINEN TIERHAAREN	1000 ST	729	548	543	128 935	98 468	89 615
6411 89	SONST. MATERIAL	1000 ST	484	465	301	63 498	66 102	45 359
6411 90	SONST. HERREN OBERBEKLEIDUNG, A.N.G.	1000 ST	545	730	915	16 525	21 700	30 896
6411	INSGESAMT	-	-	-	-	3 024 063	2 775 290	2 704 204
DAMEN OBERBEKLEIDUNG AB GROESSE 34 (OHNE ARBEITS-, BERUFS-, SPORT-, LEDER-, PELZ-, REGENSCHUTZBEKLEIDUNG U. UNIFORMEN) 1)								
KOSTUEME (AUCH KOMPLETS)								
6412 11	JACKEN (OHNE SKI- U. WINDJACKEN, ANORAKS, BLOUSONS U.Ä.)	1000 ST	3 282	2 641	2 401	443 336	380 312	369 726
6412 15	ROECKE	1000 ST	3 703	2 790	2 588	251 915	194 250	196 238
GANZ ODER UEBERWIEGEND AUS								
6412 21	BAUMWOLLE	1000 ST	40 752	13 095	12 246	1 349 416	421 597	399 517
6412 29	SONST. MATERIAL	1000 ST		22 236	21 668		782 404	785 858
HOSEN, LANG (AUCH JEANSHOSEN U. HOSENROECKE)								
GANZ ODER UEBERWIEGEND AUS								
6412 31	BAUMWOLLE	1000 ST	24 789	12 118	13 961	742 184	346 769	449 895
6412 39	SONST. MATERIAL	1000 ST		13 715	13 761		437 630	448 403
BLUSEN (EINSCHL. HEMDBLUSEN)								
GANZ ODER UEBERWIEGEND AUS								
6412 41	BAUMWOLLE	1000 ST	15 100	13 711	15 949	393 940	387 007	491 698
6412 47	SYNTHETISCHES MATERIAL	1000 ST	16 846	14 219	15 411	464 991	399 543	450 607
6412 49	SONST. MATERIAL	1000 ST	6 355	10 450	7 463	170 068	322 821	230 164
KLEIDER								
GANZ ODER UEBERWIEGEND AUS								
6412 51	BAUMWOLLE	1000 ST	9 127	7 899	8 554	496 410	481 120	494 465
6412 53	WOLLE U. FEINEN TIERHAAREN	1000 ST		845	1 247		90 865	126 840
6412 57	SYNTHETISCHES MATERIAL	1000 ST	21 542	9 482	9 634	1 380 595	606 057	626 689
6412 59	SONST. MATERIAL	1000 ST		11 304	10 210		720 138	686 516
6412 60	MORGENROECKE	1000 ST	728	881	838	38 182	42 614	42 175
MAENTEL U. UMHAENGE AUS NICHT GUMMIERTEM U. NICHT BESCHICHTETEM GEWEBE								
GANZ ODER UEBERWIEGEND AUS								
6412 81	BAUMWOLLE	1000 ST	2 391	1 779	1 474	257 200	174 069	149 608
6412 83	WOLLE U. FEINEN TIERHAAREN	1000 ST	4 664	3 796	4 080	659 765	588 948	601 754
6412 89	SONST. MATERIAL	1000 ST	3 613	4 191	4 185	362 823	412 381	418 953
6412 90	SONST. DAMEN OBERBEKLEIDUNG, A.N.G. (Z.B. HOSENANZUEGE)	1000 ST	2 238	2 434	2 503	68 542	66 120	54 773
6412	INSGESAMT	-	-	-	-	7 079 367	6 854 645	7 023 879
KINDER OBERBEKLEIDUNG 1)								
KNABEN OBERBEKLEIDUNG, GROESSE 104 BIS 176 (OHNE ARBEITS-, BERUFS-, SPORT-, LEDER-, PELZ-, REGENSCHUTZBEKL. U. UNIFORMEN)								
ANZUEGE								
GANZ ODER UEBERWIEGEND AUS								
6413 11	BAUMWOLLE	1000 ST	-A	-A	-A	-A	-A	-A
6413 12	SONST. MATERIAL	1000 ST	-A	131	-A	-A	12 286	-A
SAKKOS U. JACKEN (OHNE SKI- U. WINDJACKEN, ANORAKS, BLOUSONS U.Ä.)								
GANZ ODER UEBERWIEGEND AUS								
6413 15	BAUMWOLLE	1000 ST	-A	39	-A	-A	2 336	-A
6413 17	WOLLE U. FEINEN TIERHAAREN	1000 ST	-A	-A	-A	-A	-A	-A
6413 19	SONST. MATERIAL	1000 ST	-A	159	175	-A	8 062	8 207

1) EINSCHL. SOLCHER AUS ZUGEKAUFTER GEWIRKTER U. GESTRICKTER METERWARE.- 2) BIS EINSCHL. 1981 IN MELDE - NR. 6411 40 ENTHALTEN.

10 PRODUKTION NACH GUETERARTEN UND GUETERKLASSEN

MELDE- NR	ERZEUGNIS	EINHEIT	M E N G E			W E R T I N 1000 DM		
			1981	1982	1983	1981	1982	1983
	HOSEN, LANG (AUCH JEANSHOSEN)							
6413 21	GANZ ODER UEBERWIEGEND AUS							
	BAUMWOLLE	1000 ST	2 197	2 692	2 599	48 394	58 924	58 686
6413 23	WOLLE U. FEINEN TIERHAAREN	1000 ST	-A	-A	-A	-A	-A	-A
6413 24	SONST. MATERIAL	1000 ST	2 355	1 901	1 872	38 507	30 989	30 234
6413 28	MAENTEL U. UMHAENGE AUS NICHT							
	GUMMIERTEN U. NICHT BESCHICH-							
	TETEM GEWEBE	1000 ST	71	-A	-A	4 454	-A	-A
6413 30	SONST. KNABEN OBERBEKLEIDUNG,							
	A.N.G.	1000 ST	236	380	314	2 537	4 643	4 290
	MAEDCHEN OBERBEKLEIDUNG, GROE-							
	SSE 104 BIS 176 (OHNE ARBEITS-							
	BERUFS-, SPORT-, LEDER-, PELZ-,							
	REGENSCHUTZBEKL. U. UNIFORMEN)							
6413 41	KOSTUEME (AUCH KOMPLETS)	1000 ST	109	57	-A	5 577	3 308	-A
6413 43	JACKEN (OHNE SKI- U. WIND-							
	JACKEN, ANORAKS, BLOUSONS	1000 ST	547	415	347	26 442	17 895	18 123
6413 45	ROECKE	1000 ST	2 223	2 357	2 001	34 169	36 775	35 745
6413 47	HOSEN, LANG (AUCH JEANSHOSEN							
	U. HOSENROECKE)	1000 ST	1 377	1 749	1 191	31 970	35 191	27 551
	BLUSEN (EINSCHL. HEMDBLUSEN)							
	GANZ ODER UEBERWIEGEND AUS							
6413 51	BAUMWOLLE	1000 ST	699	635	535	12 712	12 184	10 414
6413 52	SYNTHETISCHES MATERIAL	1000 ST	858	-A	-A	16 842	-A	-A
6413 54	SONST. MATERIAL	1000 ST	375	260	181	4 088	3 304	1 992
	KLEIDER							
6413 55	GANZ ODER UEBERWIEGEND AUS							
	BAUMWOLLE	1000 ST	256	292	337	8 926	9 729	9 759
6413 59	SONST. MATERIAL	1000 ST	1 590	1 496	1 153	38 075	39 790	32 871
	MAENTEL U. UMHAENGE AUS NICHT							
	GUMMIERTEM U. NICHT BESCHICH-							
	TETEM GEWEBE							
6413 61	GANZ ODER UEBERWIEGEND AUS							
	BAUMWOLLE	1000 ST	-A	-A	-A	-A	-A	-A
6413 63	WOLLE U. FEINEN TIERHAAREN	1000 ST	74	35	30	4 744	2 125	1 799
6413 64	SONST. MATERIAL	1000 ST	196	208	140	11 412	11 979	8 546
6413 70	SONST. MAEDCHEN OBERBEKLEIDUNG,							
	A.N.G. (Z.B. HOSENANZUEGE)	1000 ST	483	519	556	9 084	10 658	10 217
	OBERBEKLEIDUNG FUER KLEIN- U.							
	KLEINSTKINDER BIS GROESSE 98							
6413 93	KLEIDER	1000 ST	225	132	126	3 793	2 205	2 358
6413 95	MAENTEL U. UMHAENGE AUS NICHT							
	GUMMIERTEM U. NICHT BESCHICH-							
	TETEM GEWEBE	1000 ST	-A	-A	-A	-A	-A	-A
6413 98	SONST. OBERBEKLEIDUNG FUER							
	KLEIN- U. KLEINSTKINDER,							
	A.N.G. (Z.B. ROECKE, BLUSEN,							
	HOSEN, ANZUEGE)	1000 ST	-A	4 127	3 636	-A	82 445	74 325
6413	INSGESAMT	-	-	-	-	437 866	416 353	367 618
	ARBEITS-, BERUFS- U. SPEZIAL-							
	SCHUTZBEKLEIDUNG (GENAHT) (OHNE							
	SOLCHE AUS ASBEST U. LEDER) 1)							
6414 10	ARBEITS-, BERUFS- U. SPEZIAL-							
	SCHUTZANZUEGE, EINTEILIG (KOM-							
	BINATIONEN)	1000 ST	2 194	1 933	1 935	79 329	74 822	75 802
	ARBEITS-, BERUFS- U. SPEZIAL-							
	SCHUTZJACKEN							
6414 21	GANZ ODER UEBERWIEGEND AUS							
	BAUMWOLLE	1000 ST	2 249	1 710	1 363	60 381	38 315	27 298
6414 29	SONST. MATERIAL	1000 ST	243	72	115	6 356	2 397	2 146
	ARBEITS-, BERUFS- U. SPEZIAL-							
	SCHUTZHOSEN AUCH LATZHOSEN							
6414 31	GANZ ODER UEBERWIEGEND AUS							
	BAUMWOLLE	1000 ST	5 656	5 368	5 335	119 041	114 455	124 641
6414 39	SONST. MATERIAL	1000 ST	968	823	817	13 083	12 284	12 779
	ARBEITS-, BERUFS- U. SPEZIAL-							
	SCHUTZMAENTEL U. -KITTEL							
6414 42	FUER HERREN	1000 ST	3 153	2 678	2 691	63 218	53 594	52 337
6414 45	FUER DAMEN	1000 ST	1 822	1 516	1 636	29 075	27 361	28 799
	ARBEITS-, BERUFS- U. SPEZIAL-							
	SCHUTZSCHUERZEN							
6414 52	FUER HERREN	1000 ST	352	365	368	2 115	2 337	2 666
6414 55	FUER DAMEN	1000 ST	254	275	233	5 274	5 478	4 952
6414 60	ARBEITS-, BERUFS- U. SPEZIAL-							
	SCHUTZKLEIDER	1000 ST	168	145	-A	2 645	3 263	-A
6414 80	ARBEITS-, BERUFS- U. SPEZIAL-							
	SCHUTZKOPFBEDECKUNG	1000 ST	260	153	-A	1 488	639	-A
6414 90	SONST. ARBEITS-, BERUFS- U.							
	SPEZIALSCHUTZBEKLEIDUNG,							
	A.N.G.	1000 ST	8 846	8 235	9 501	8 418	6 439	11 838
6414	INSGESAMT	-	-	-	-	390 423	341 384	345 748
	SPORT-, BADE- U. STRAND-							
	BEKLEIDUNG 1)							
6415 11	SKIJACKEN, -HOSEN U. -ANZUEGE	1000 ST	57	79	-A	5 131	7 302	-A
6415 15	SKIHOSEN	1000 ST	114	76	-A	10 163	7 725	-A
6415 19	SKIANZUEGE	1000 ST	130	125	89	15 965	16 769	15 296
6415 30	WINDJACKEN, ANORAKS, BLOUSONS							
	U.AE.	1000 ST	2 595	2 300	3 356	109 527	112 093	140 481
	BADE- U. STRANDBEKLEIDUNG							
6415 41	BADHOSEN FUER HERREN	1000 ST	717	536	659	7 789	6 359	7 685
	BADANZUEGE FUER DAMEN							
6415 43	EINTEILIG	1000 ST		1 506	2 133		52 733	65 860
6415 46	ZWEITEILIG (BIKINIS)	1000 ST	2 640	1 277	1 488	78 879	35 823	41 615
6415 47	BADHOSEN U. -ANZUEGE FUER							
	KINDER	1000 ST	749	-A	671	6 309	-A	8 100

1) EINSCHL. SOLCHER AUS ZUGEKAUFTER GEWIRKTER U. GESTRIKTER METERWARE.

10 PRODUKTION NACH GÜTERARTEN UND GÜTERKLASSEN

MELDE- NR	ERZEUGNIS	EINHEIT	M E N G E			W E R T I N 1000 DM		
			1981	1982	1983	1981	1982	1983
BADEMAENTEL U. SONSTIGE BADE- U. STRANDBEKLEIDUNG 1) AUS FROTIERGEWEBE								
6415 61		T	3 047	2 724	2 481			
		1000 ST	2 830	2 551	2 312	183 542	161 034	148 211
6415 69	AUS SONST. GEWEBE	1000 ST	490	373	421	20 577	18 271	19 455
6415 80	SHORTS U. ANDERE KURZE HOSEN	1000 ST	403	.A	482	8 662	.A	9 274
6415 90	SPORTHOSEN, TURNHEMDEN U. SONST. SPORTBEKLEIDUNG, A.N.G. (Z.B. TRAININGSJACKEN U. -HOSEN)	1000 ST	7 246	7 239	11 389	95 858	104 630	155 928
6415	INSGESAMT	-	-	-	-	542 402	539 274	618 846
VEREDELTE PELZFELLE U. PELZBE- KLEIDUNG (OHNE ERZEUGNISSE AUS WEBPELZEN)								
6416 11	KANIN- U. HASENHAARE	T	.A	-	-	.A	-	-
6416 15	VEREDELTE PELZFELLE	1000 ST	26 102	19 670	20 775	212 558	168 094	162 704
6416 51	PELZMAENTEL	1000 ST	92	75	71	195 373	152 565	141 567
6416 53	PELZJACKEN, -UMHAENGE U. -STOLEN	1000 ST	46	35	31	61 570	55 306	50 240
6416 55	PELZWESTEN U. EINKNOEPFPELZE	1000 ST	9	10	9	1 397	2 346	2 214
6416 57	PELZMÜTZEN U. -KAPPEN	1000 ST	60	37	33	3 430	3 504	3 502
6416 59	SONST. PELZBEKLEIDUNG	-	-	-	-	3 856	3 222	2 515
6416 90	SONST. PELZWAREN	-	-	-	-	15 487	19 227	20 651
6416	INSGESAMT	-	-	-	-	.A	404 264	383 393
LEDERBEKLEIDUNG								
6417 10	LEDERKOMBINATIONEN U. -ANZUEGE	1000 ST	31	20	24	14 071	7 522	9 057
6417 20	LEDERJACKEN	1000 ST	618	512	532	166 293	150 766	170 804
6417 30	LEDERWESTEN	1000 ST	7	8	6	913	1 143	966
6417 40	LEDERHOSEN	1000 ST	204	264	275	38 498	51 312	49 772
6417 50	LEDERMAENTEL	1000 ST	168	143	105	110 956	91 318	75 379
6417 60	LEDERKOPFBEDECKUNG	1000 ST	21	25	18	1 794	2 209	1 287
6417 90	SONST. LEDERBEKLEIDUNG, A.N.G.	1000 ST	61	41	68	10 193	9 689	12 838
6417	INSGESAMT	-	-	-	-	342 718	313 959	320 103
REGENSCHUTZBEKLEIDUNG 2)								
6418 20	AUS GUMMIERTEM U. BESCHICHTETEM GEWEBE	1000 ST	316	255	157	8 276	5 614	6 756
6418 50	AUS GUMMI (GANZ ODER UEBERWIE- GEND GENAHT)	1000 ST	-	-	-	-	-	-
6418 90	AUS KUNSTSTOFF (GANZ ODER UEBER- WIEGEND GENAHT)	1000 ST	87	64	62	4 337	2 580	2 449
6418	INSGESAMT	-	-	-	-	12 613	8 194	9 205
UNIFORMEN 3) (OHNE MÜTZEN)								
6419 10	UNIFORMEN (KOMPLETT)	1000 ST	52	137	68	7 991	22 797	11 275
6419 20	UNIFORMJACKEN	1000 ST	272	124	143	20 338	11 171	11 567
6419 30	UNIFORMHOSEN	1000 ST	363	206	394	10 996	7 072	12 822
6419 50	UNIFORMMAENTEL U. -UMHAENGE	1000 ST	31	9	86	2 535	916	6 612
6419 80	SONST. UNIFORMEN, A.N.G. (Z.B. UNIFORMROECKE)	1000 ST	928	756	714	78 330	61 268	44 533
6419	INSGESAMT	-	-	-	-	120 190	103 224	86 809
HERRENWAESCHE 3)								
OBER- U. FREIZEITHEMDEN (AUCH SPORT-, ARBEITHEMDEN U.AE.) GANZ ODER UEBERWIEGEND AUS								
6421 11	BAUMWOLLE	1000 ST	11 462	9 741	10 064	229 328	226 876	237 769
6421 19	SONST. MATERIAL	1000 ST	4 644	3 800	3 627	104 570	89 750	91 264
6421 20	NACHTHEMDEN, SCHLAF- U. HAUS- ANZUEGE	1000 ST	1 110	901	1 241	13 876	13 762	13 179
6421 90	SONST. HERRENWAESCHE, A.N.G. (Z.B. T-SHIRTS, UNTERHEMDEN, UNTERHOSEN)	1000 ST	5 399	5 642	3 935	15 500	15 762	11 792
6421	INSGESAMT	-	-	-	-	363 274	346 150	354 004
DAMENWAESCHE U. SCHUERZEN 3)								
TAGESWAESCHE (Z.B. TAGHEMDEN, SCHLUEPFER, UNTERROECKE)								
6424 10	NACHTHEMDEN, SCHLAF- U. HAUS- ANZUEGE	1000 ST	11 806	12 362	9 228	51 260	63 948	50 972
GANZ ODER UEBERWIEGEND AUS								
6424 21	BAUMWOLLE	1000 ST	2 747	2 047	1 951	88 080	61 822	58 991
6424 29	SONST. MATERIAL	1000 ST	6 189	5 181	4 429	106 134	103 911	86 858
6424 40	SONST. DAMENWAESCHE, A.N.G. (Z.B. T-SHIRTS)	1000 ST	.A	.A	.A	.A	.A	.A
6424 50	SCHUERZEN (OHNE BERUFSBEKLEI- DUNG) (AUCH KITTEL- U. KLEI- DERSCHUERZEN)	1000 ST	3 214	2 272	1 857	43 492	31 125	26 614
6424	INSGESAMT	-	-	-	-	.A	.A	.A
KINDERWAESCHE 3)								
GROSSE 104 BIS 176 OBER- U. FREIZEITHEMDEN (AUCH SPORTHEMDEN)								
6427 10	NACHTHEMDEN, SCHLAF- U. HAUS- ANZUEGE	1000 ST	989	1 087	1 007	6 503	9 275	8 101
6427 30	SONST. KINDERWAESCHE, A.N.G. (Z.B. UNTERHEMDEN, T-SHIRTS, SCHUERZEN)	1000 ST	1 310	463	606	18 763	8 691	7 275
6427 60	SONST. KINDERWAESCHE, A.N.G. (Z.B. UNTERHEMDEN, T-SHIRTS, SCHUERZEN)	1000 ST	3 380	5 004	8 441	6 393	7 215	7 370
6427 70	WAESCHE FÜR KLEIN- U. KLEINST- KINDER BIS GROSSE 98	1000 ST	1 138	816	635	9 704	7 460	6 737
6427	INSGESAMT	-	-	-	-	41 363	32 641	29 483

1) EINSCHL. DER VON WEBEREIEN FERTIGGESTELLTEN WAREN.- 2) NUR IN BETRIEBEN DES BEKLEIDUNGSGEWERBES HERGESTELLT.- 3) EINSCHL. SOLCHER
AUS ZUGEKAUFTER GEWIRKTER U. GESTRIKTER METERWARE.

10 PRODUKTION NACH GUETERARTEN UND GUETERKLASSEN

MELDE- NR	ERZEUGNIS	EINHEIT	M E N G E			W E R T I N 1000 DM		
			1981	1982	1983	1981	1982	1983
BUSTENHALTER								
6431 70	GANZ ODER UEBERWIEGEND AUS	1000 ST	15 398	13 242	12 563	128 969	119 087	120 442
6431 90	SYNTHETISCHEM MATERIAL	1000 ST	877	834	802	8 656	10 319	9 706
6431	SONST. MATERIAL	-	-	-	-	137 625	129 406	130 148
	INSGESAMT	-	-	-	-	-	-	-
NIEDERHOESCHEN								
(UNTEN GESCHLOSSEN)								
6432 70	GANZ ODER UEBERWIEGEND AUS	1000 ST		3 694	3 681		43 170	42 522
6432 90	SYNTHETISCHEM MATERIAL	1000 ST		689	294		4 136	2 595
6432	SONST. MATERIAL	-		-	-		47 306	45 117
	INSGESAMT	-		-	-		-	-
HUEFTHALTER, ELASTIKSCHLUEPFER								
(UNTEN OFFEN), KORSETTS								
6434 70	GANZ ODER UEBERWIEGEND AUS	1000 ST	5 446	808	956	76 769	20 794	20 867
6434 90	SYNTHETISCHEM MATERIAL	1000 ST	-A	135	270	-A	3 550	5 398
6434	SONST. MATERIAL	-	-	-	-	-A	24 344	26 265
	INSGESAMT	-	-	-	-	-	-	-
KORSELETTES								
OFFEN								
6435 17	GANZ ODER UEBERWIEGEND AUS	1000 ST		189	168		8 025	6 790
6435 19	SYNTHETISCHEM MATERIAL	1000 ST		24	15		985	554
	SONST. MATERIAL	-		-	-		-	-
GESCHLOSSEN								
6435 57	GANZ ODER UEBERWIEGEND AUS	1000 ST	1 203	735	724	36 168	23 365	22 231
6435 59	SYNTHETISCHEM MATERIAL	1000 ST	71	42	39	1 755	1 651	1 620
6435	SONST. MATERIAL	-	-	-	-	37 923	34 026	31 195
	INSGESAMT	-	-	-	-	-	-	-
6437 00	STRUMPFHALTERGUERTEL	1000 ST	170	198	111	1 450	1 826	1 003
6439 00	SONST. NIEDERWAREN	-	-	-	-	7 652	1 823	1 609
HERRENKOPFREDECKUNG 1) 2)								
HUETE AUS								
6441 13	WOLLFILZ	1000 ST	472	484	463	6 886	7 730	8 537
6441 23	HAARFILZ	1000 ST	791	548	582	23 757	17 354	17 699
	STOFF	-	-	-	-	-	-	-
6441 32	GENAHT	1000 ST						
6441 37	THERMOGEFORMT	1000 ST	438	410	484	6 792	7 866	9 331
6441 49	STROH	1000 ST	88	72	60	833	704	623
6441 50	MUETZEN (OHNE UNIFORMMUETZEN)	1000 ST	2 339	2 330	2 022	26 084	26 180	22 580
6441 60	UNIFORMMUETZEN	1000 ST	1 168	929	878	12 801	9 770	9 804
6441	INSGESAMT	-	-	-	-	77 153	69 604	68 574
DAMENKOPFREDECKUNG 1) 2)								
HUETE AUS								
6443 13	WOLLFILZ	1000 ST		220	552		5 421	14 865
6443 23	HAARFILZ	1000 ST		161	173		6 073	7 031
	STOFF	-		-	-		-	-
6443 32	GENAHT	1000 ST		195	278		6 234	8 299
6443 37	THERMOGEFORMT	1000 ST		414	446		9 125	10 092
6443 49	STROH	1000 ST		152	194		2 307	3 112
6443 50	MUETZEN (OHNE UNIFORMMUETZEN)	1000 ST		1 136	452		11 962	5 028
6443	INSGESAMT	-		-	-		41 122	48 427
6446 00	KINDERKOPFREDECKUNG 1) 2)	1000 ST	3 206	635	555	47 227	3 673	3 174
	(HUETE, MUETZEN)	-	-	-	-	-	-	-
6449 00	SONST. KOPFREDECKUNG (Z.B. STRAND- U. KARNEVALSHUETE) 1) 2)	-	-	-	-	17 252	16 943	16 655
KRAWATTEN, HANDSCHUHE, SCHALS U.								
TUECHER 2) 3)								
6451 10	KRAWATTEN, QUERBINDER U.	1000 ST	13 466	13 060	11 942	88 683	87 240	86 792
6451 30	SCHLEIFEN	1000 PAAR	59	68	-A	357	587	-A
6451 50	HANDSCHUHE	1000 ST	2 992	2 536	2 083	23 881	25 265	26 183
6451	SCHALS U. TUECHER	-	-	-	-	112 921	113 092	-A
	INSGESAMT	-	-	-	-	-	-	-
6452 00	TASCHENTUECHER 3)	1000 ST	5 153	4 144	2 384	5 525	4 865	3 466
SPORTGUERTEL, HOSENTRAEGER U.AE.								
SPORTGUERTEL, TRACHTENTRAEGER U.								
-GUERTEL SOWIE ANDERE MODISCHE								
GUERTEL								
6454 10	AUS TEXTILEN SPINNSTOFFEN	1000 ST	3 902	3 605	4 212	13 943	14 717	17 230
6454 30	HOSENTRAEGER U. UNTERHEMDTRAEGER	1000 ST	2 711	2 646	2 643	8 421	8 522	8 584
6454 50	AERMEHALTER	1000 PAAR	89	65	78	114	88	113
6454 70	SOCKENHALTER	1000 PAAR	62	46	45	122	85	94
6454	INSGESAMT	-	-	-	-	22 600	23 412	26 021
SCHIRME								
6457 11	HERRENSCHIRME (OHNE TASCHEN- SCHIRME)	1000 ST	329	311	188	4 391	3 882	3 659
6457 15	DAMENSCHIRME (OHNE TASCHEN- SCHIRME)	1000 ST	881	860	906	19 789	18 429	21 067
6457 19	KINDERSCHIRME	1000 ST	66	65	57	546	757	699
	TASCHENSCHIRME	-	-	-	-	-	-	-
6457 51	FUER HERREN	1000 ST	606	441	436	13 410	10 415	10 551
6457 55	FUER DAMEN	1000 ST	1 163	861	825	24 716	19 490	19 254
6457 90	SONST. SCHIRME	-	-	-	-	-	-	-
	(Z.B. GARTEN-, MARKTSCHIRME)	1000 ST	749	803	855	34 109	36 510	38 961
6457	INSGESAMT	-	-	-	-	96 961	89 483	94 191

1) OHNE SOLCHE AUS LEDER U. PELZ SOWIE BERUFS- U. AE. KOPFREDECKUNG.- 2) EINSCHL. SOLCHER AUS ZUGEKAUFTER GEWIRKTER U. GESTRIKTER
METERWARE.- 3) EINSCHL. DER VON WEBEREIEN FERTIGGESTELLTEN WAREN.

10 PRODUKTION NACH GUETERARTEN UND GUETERKLASSEN

MELDE- NR	ERZEUGNIS	EINHEIT	M E N G E			W E R T I N 1000 DM		
			1981	1982	1983	1981	1982	1983
6459 10	ANDERES BEKLEIDUNGSZUBEHOER	-	-	-	-	20 861	20 880	19 334
6459 50	KUNSTBLUMEN AUS TEXTILIEN	-	-	-	-	3 684	3 648	3 617
6459 90	SCHMUCKFEDERN	-	-	-	-	-	-	-
6459	SONST. BEKLEIDUNGSZUBEHOER (OHNE ZUTATEN U. OHNE KNOEPFE), A.N.G.	-	-	-	-	78 058	74 117	75 911
	INSGESAMT	-	-	-	-	102 603	98 645	98 862
6471 10	STERBEWAESCHE	1000 ST	316	315	314	5 448	5 476	5 740
6471 50	STERBEHENDEN U. -JACKEN	1000 ST	686	507	517	15 135	13 459	13 098
6471	STERBEDECKEN, -LAKEN U. -KISSEN	-	-	-	-	20 583	18 935	18 838
	INSGESAMT	-	-	-	-	-	-	-
	GARDINEN U. VORHAENGE							
	GARDINEN (UNDICHTES GEWEBE U. GEWIPKE)							
	AUS ZUGEKAUFTER METERWARE							
	KONFEKTIONIERT							
6475 11	AUS VOILE	T	970	997	871	-	-	-
		1000 M2	5 759	4 973	2 726	15 402	13 748	8 058
6475 14	AUS ANDEREM GEWEBE	T	405	421	323	-	-	-
		1000 M2	2 279	2 259	1 484	11 456	11 538	10 177
6475 17	AUS GEWIRKTEM GARDINENSTOFF	T	241	397	313	-	-	-
		1000 M2	1 407	908	890	7 329	3 922	3 600
	AUS SELBSTHERGESTELLTER METER- WARE KONFEKTIONIERT							
	AUS VOILE	T	78	59	56	-	-	-
		1000 M2	1 307	957	859	6 080	4 876	4 720
6475 54	AUS ANDEREM GEWEBE	T	212	182	202	-	-	-
		1000 M2	2 073	1 797	2 065	12 505	10 428	10 888
6475 57	AUS GEWIRKTEM GARDINENSTOFF	T	474	488	491	-	-	-
		1000 M2	4 758	5 201	5 638	18 031	22 023	20 438
6475 90	VORHAENGE (DICHTES GEWEBE)	T	.A	.A	.A	-	-	-
		1000 M2	.A	.A	.A	.A	.A	.A
6475	INSGESAMT	-	-	-	-	.A	.A	.A
	ANDERE KONFEKTIONIERTE ERZEUG- NISSE							
	PLANEN							
	AUS ZUGEKAUFTER METERWARE							
	GANZ ODER UEBERWIEGEND AUS							
	SYNTHETISCHEM MATERIAL	T	1 974	3 816	4 743	-	-	-
6477 17		1000 ST	445	344	229	49 482	41 716	42 802
6477 19	SONST. MATERIAL	T	1 073	1 216	1 152	-	-	-
		1000 ST	396	364	302	19 284	23 511	24 683
6477 30	AUS SELBSTHERGESTELLTER METER- WARE	T	.A	.A	.A	-	-	-
		1000 ST	.A	.A	.A	.A	.A	.A
	ZELTE							
	CAMPINGZELTE							
	AUS ZUGEKAUFTER METERWARE	T	4 407	3 471	4 192	-	-	-
		1000 ST	203	230	187	61 877	56 841	63 685
6477 55	AUS SELBSTHERGESTELLTER METERWARE	T	.A	.A	.A	-	-	-
		1000 ST	.A	.A	.A	.A	.A	.A
6477 61	SONST. ZELTE	T	466	435	249	-	-	-
	AUS ZUGEKAUFTER METERWARE	1000 ST	18	15	9	14 510	12 932	8 425
6477 65	AUS SELBSTHERGESTELLTER METERWARE	T	.A	.A	.A	-	-	-
		1000 ST	.A	.A	.A	.A	.A	.A
6477 71	SEGEL	T	325	118	97	-	-	-
	AUS ZUGEKAUFTER METERWARE	1000 ST	25	10	9	15 577	8 591	8 665
6477 75	AUS SELBSTHERGESTELLTER METERWARE	T	-	-	-	-	-	-
		1000 ST	-	-	-	-	-	-
6477 90	SONST. KONFEKTIONIERTE ERZEUG- NISSE AUS ZUGEKAUFTER METER- WARE, Z.B. FAHNEN	T	653	610	1 242	-	-	-
		1000 ST	443	495	631	21 043	24 587	35 818
6477	INSGESAMT	-	-	-	-	214 142	198 743	203 863
6479 00	SONST. ERZEUGNISSE DIESER GUETER- GRUPPE, A.N.G.	-	-	-	-	138 674	131 581	156 126
6481 00	BETTFEDERN UND DAUNEN (AUFBE- REITET)	T *	6 446	5 641	7 387	-	-	-
	DARUNTER ZUM ABSATZ BESTIMMT	T	5 133	3 475	3 720	190 173	155 778	153 390
	BETTWAESCHE 1)							
	BEZUEGE							
	FUER OBERBETTEN, AUCH UEBER- SCHLAGLAKEN							
	GANZ ODER UEBERWIEGEND AUS							
	BAUMWOLLE	T	13 315	12 666	10 514	-	-	-
6483 11		1000 ST	13 442	12 466	11 794	169 352	167 400	173 355
6483 19	SONST. MATERIAL	T	.A	.A	.A	-	-	-
		1000 ST	.A	.A	.A	.A	.A	.A
	FUER KOPFKISSEN U.AE.							
	GANZ ODER UEBERWIEGEND AUS							
	BAUMWOLLE	T	3 800	3 645	3 425	-	-	-
6483 21		1000 ST	16 305	15 163	14 225	65 131	66 247	73 402
6483 29	SONST. MATERIAL	T	.A	120	126	-	-	-
		1000 ST	.A	638	694	.A	5 962	6 450

1) EINSCHL. DER VON WEBEREIEN FERTIGGESTELLTEN WAREN.

10 PRODUKTION NACH GUETERARTEN UND GUETERKLASSEN

MELDE- NR	ERZEUGNIS	EINHEIT	M E N G E			W E R T I N 1000 DM		
			1981	1982	1983	1981	1982	1983
BETTUECHER								
GANZ ODER UEBERWIEGEND AUS BAUMWOLLE								
6483 31	BIBERBETTUECHER	T	9 967	8 842	9 095			
		1000 ST	15 868	13 703	13 903	180 443	156 912	150 968
6483 41	SONST. BETTUECHER	T	3 671	2 839	2 452			
		1000 ST	5 538	4 507	4 085	64 214	52 796	48 609
6483 49	SONST. MATERIAL	T	904	956	1 096			
		1000 ST	1 700	1 798	2 011	11 341	14 761	23 423
INLETTS								
6483 51	FUER OBER- U. UNTERBETTEN	T	1 833	1 664	1 972			
		1000 ST	1 907	1 712	1 988	72 181	63 953	77 641
6483 55	FUER KOPFKISSEN	T	864	721	864			
		1000 ST	3 565	2 971	3 518	24 781	20 607	24 772
6483 80	TAGES- BZW. UEBERDECKEN (OHNE GEFUETTERTE)	T	.A	.A	.A			
		1000 ST	.A	.A	.A	.A	.A	.A
ANDERE BETTWAESCHE								
6483 91	FROTTIERBETTWAESCHE	T	2 420	2 788	1 931			
		1000 ST	3 707	4 271	3 301	57 899	65 692	51 314
6483 99	SONST. BETTWAESCHE	T	649	844	582			
		1000 ST	842	1 061	833	11 761	12 541	11 782
6483	INSGESAMT	-	-	-	-	674 044	638 845	652 253
HAUS- U. TISCHWAESCHE 1)								
HAND- U. BADETUECHER, AUCH GASTETUECHER								
6485 10	AUS FROTTIERGEWEBE	T	14 137	13 687	13 943			
		1000 ST	67 347	67 846	70 735	333 424	348 191	367 376
AUS SONST. GEWEBE								
GANZ ODER UEBERWIEGEND AUS BAUMWOLLE								
6485 31		T	185	164	134			
		1000 ST	1 402	1 306	950	3 599	3 190	2 786
6485 32	LEINEN U. HALBLEINEN	T	180	165	175			
		1000 ST	1 204	1 151	1 218	3 652	3 588	3 846
6485 39	SONST. MATERIAL	T	-	-	-			
		1000 ST	-	-	-	-	-	-
GESCHIRR- U. GLAESERTUECHER								
GANZ ODER UEBERWIEGEND AUS BAUMWOLLE								
6485 41		T	159	127	150			
		1000 ST	1 852	1 395	1 835	3 996	3 370	3 990
6485 42	LEINEN U. HALBLEINEN	T	825	761	597			
		1000 ST	9 458	8 634	6 526	21 631	20 378	16 068
6485 49	SONST. MATERIAL	T	-	-	-			
		1000 ST	-	-	-	-	-	-
6485 50	WASCHLAPPEN, BADEZIMMERARTIKEL U. SONST. FROTTIERWAREN (OHNE HAND- U. BADETUECHER AUS FROTTIERGEWEBE)	T	1 271	1 311	1 435			
		1000 ST	29 810	28 339	29 819	42 637	44 159	46 979
TISCHTUECHER BZW. TISCHDECKEN (EINSCHL. GEDECKE)								
GANZ ODER UEBERWIEGEND AUS BAUMWOLLE								
6485 71		T	2 292	2 517	2 312			
		1000 ST	5 511	5 682	5 494	54 341	65 370	62 388
6485 72	LEINEN	T	.A	299	329			
		1000 ST	.A	726	645	.A	12 289	10 850
6485 77	SYNTHETISCHEM MATERIAL	T	1 988	2 069	2 498			
		1000 ST	6 438	6 733	7 688	64 235	60 842	59 981
6485 79	SONST. MATERIAL	T	.A	174	273			
		1000 ST	.A	415	530	.A	9 890	14 161
6485 90	SONST. HAUS- U. TISCHWAESCHE (Z.B. MUNDTUECHER, TISCH-LAEUFER)	T	749	808	982			
		1000 ST	8 669	8 359	8 496	27 652	26 335	31 715
6485	INSGESAMT	-	-	-	-	571 010	597 692	620 140
STETPBETTEN, STEPP- U. DAUNEN-DECKEN, KISSEN U.AE.								
STETPBETTEN U. STEPPDECKEN ZUR VERWENDUNG								
MIT UEBERSCHLAGLAKEN								
GANZ ODER UEBERWIEGEND GEFUELLT								
6487 11	MIT FEDERN U. DAUNEN	1000 ST	14	16	23	1 937	2 394	3 654
6487 12	MIT NATURFASERN	1000 ST		335	440		22 627	29 119
6487 13	MIT SONST. MATERIAL	1000 ST	858	340	348	44 819	13 707	15 298
IN BETTWAESCHEBEZUEGEN								
GANZ ODER UEBERWIEGEND GEFUELLT								
6487 14	MIT FEDERN U. DAUNEN	1000 ST	458	462	577	55 882	61 513	70 370
6487 16	MIT NATURFASERN	1000 ST		979	940		51 844	51 626
6487 17	MIT SONST. MATERIAL	1000 ST	2 078	1 316	1 266	88 962	50 631	50 355
6487 18	DAUMENDECKEN	1000 ST	299	255	268	54 502	48 576	55 463
6487 21	OBERBETTEN (UNGESTEPPT)	1000 ST	239	108	69	24 982	13 846	9 450
KISSEN								
KOPFKISSEN								
GANZ ODER UEBERWIEGEND GEFUELLT								
6487 26	MIT FEDERN U. DAUNEN	1000 ST		2 971	3 361		44 443	53 127
6487 27	MIT NATURFASERN	1000 ST		592	667		14 199	16 474
6487 28	MIT SONST. MATERIAL	1000 ST		3 761	3 421		30 827	30 277
6487 29	SONST. KISSEN (Z.B. POLSTER-KISSEN)	1000 ST	8 733	2 040	4 332	94 579	13 472	20 868

1) EINSCHL. DER VON WEBEREIEN FERTIGGESTELLTEN WAREN.

10 PRODUKTION NACH GUETERARTEN UND GUETERKLASSEN

MELDE- NR	ERZEUGNIS	EINHEIT	M E N G E			W E R T I N 1000 DM		
			1981	1982	1983	1981	1982	1983
	SCHLAF- U. REISEDECKEN 1)							
6487 33	GANZ ODER UEBERWIEGEND AUS	1000 ST	844	738	732	62 241	56 498	51 350
6487 37	WOLLE U. FEINEN TIERHAAREN	1000 ST	5 912	5 337	4 929	128 344	118 362	99 222
6487 39	SYNTHETISCHES MATERIAL	1000 ST	686	848	825	30 233	36 978	44 504
6487 40	SONST. MATERIAL	1000 ST						
	TAGES- U. UEBERDECKEN							
	(GEFUETTERT/GESTEPPT)	1000 ST	298	269	292	13 770	13 102	14 687
6487 50	KINDERWAGENDECKEN	1000 ST	.A	75	104	.A	1 878	2 790
6487 60	UNTERBETTEN U. MATRATZENAUFLAGEN	1000 ST	1 377	1 340	1 253	54 152	56 564	54 798
	SCHLAF-, SCHLUPF- U. FUSSSAECKE							
	SCHLAFSAECKE, GESTEPPT							
	GANZ ODER UEBERWIEGEND							
	GEFUELLT							
6487 82	MIT FEDERN U. DAUNEN	1000 ST	1 238	73	63	45 854	5 954	4 186
6487 83	MIT SONST. MATERIAL	1000 ST		1 179	913		57 817	41 789
6487 84	SCHLUPF- U. FUSSSAECKE,							
	GESTEPPT	1000 ST	.A	98	87	.A	4 107	3 612
6487 87	SCHLAF-, SCHLUPF- U. FUSS-							
	SAECKE, NICHT GESTEPPT	1000 ST	316	407	384	11 088	12 368	11 176
6487 91	MATRATZENSCHONER	1000 ST	911	749	777	14 436	10 933	12 744
6487 99	VERWANDTE ARTIKEL							
	(Z.B. KAFFEEWAERMER U.AE.)							
6487	INSGESAMT	44 596	46 563	47 923
		776 578	789 203	794 862
	REPARATUREN, AUCH AENDERUNGEN							
6495 11	AN HERRENROBERBEKLEIDUNG	880	882	737
6495 12	AN DAMENROBERBEKLEIDUNG	8 747	6 001	5 967
6495 13	AN KINDERROBERBEKLEIDUNGA	.A	.A
6495 57	AN SCHIRMENA	.A	.A
6495 90	AN SONST. ERZEUGNISSEN DIESER							
	GUETERGRUPPE	14 680	16 081	16 464
6495	INSGESAMT	25 801	23 997	24 351
6499 00	HILFSARBEITEN AN ERZEUGNISSEN							
	DIESER GUETERGRUPPE Z.B. ADJUSTIEREN, AUFRIFFELN, AUSBESSERN, STOPFEN, MODE- U. MUSTERZEICHNEN, STEPPEN U.AE.	51 620	53 240	49 378
	ERZEUGNISSE DES ERNAHRUNGS-							
	GEWERBES							
	MAHL- U. SCHAELMUEHLENERZEUGNISSE							
	MAHLMUEHLENERZEUGNISSE							
6811 12	WEIZENMEHL U. -SCHROT	T *	2 644 572	2 531 410	2 329 802			
	DARUNTER ZUM ABSATZ BESTIMMT	T	2 600 932	2 480 001	2 280 033	1 819 209	1 789 456	1 637 316
6811 14	ROGGEN-, MAIS- U. GEMENGEMEHL							
	SOWIE -SCHROT	T *	427 102	428 332	417 322			
	DARUNTER ZUM ABSATZ BESTIMMT	T	376 295	377 918	377 598	243 261	252 728	253 540
	WEIZENGRIESS							
6811 15	AUS HARTWEIZEN	T	98 683	94 987	88 708	109 294	112 051	110 539
6811 16	AUS WEICHWEIZEN	T	69 965	61 837	59 077	53 315	56 394	54 409
6811 17	WEIZEN-, ROGGEN- U. MAISERZEUG-							
	NISSE FUER FUTTERZWECKE	T	970 277	911 696	818 064	349 860	348 829	337 590
6811 18	SONST. ERZEUGNISSE AUS MAHL-							
	MUEHLEN FUER NAHRUNGSZWECKE	T	89 965	105 805	103 436	70 344	78 920	75 158
	SCHAELMUEHLENERZEUGNISSE							
	HAFERERZEUGNISSE							
6811 51	FUER NAHRUNGSZWECKE	T	69 628	67 173	65 433	119 273	133 394	128 164
6811 55	FUER FUTTERZWECKE	T	48 830	58 186	54 519	32 252	35 424	35 268
	GERSTENERZEUGNISSE							
6811 61	FUER NAHRUNGSZWECKE	T	.A	6 737	6 416	.A	6 894	6 760
6811 65	FUER FUTTERZWECKE	T	.A	9 593	40 086	.A	4 381	17 369
6811 71	REISERZEUGNISSE	T	119 506	118 435	117 722	131 802	134 406	137 017
6811 73	BEARBEITETE HUELSENFRUECHTE	T	29 184	19 195	15 206	42 985	32 461	23 312
6811 76	OELSAATEN, ZERKLEINERT, NICHT							
	ENTFETTET	T	.A	.A	.A	.A	.A	.A
	SONST. SCHAELMUEHLENERZEUGNISSE							
6811 81	FUER NAHRUNGSZWECKE	T	.A	.A	.A	.A	.A	.A
6811 85	FUER FUTTERZWECKE	T	.A	.A	.A	.A	.A	.A
6811	INSGESAMT	3 087 873	3 023 357	2 835 379
6812 00	TEIGWAREN	T	210 806	200 709	198 775	570 383	588 232	572 145
	NAEHRMITTEL (OHNE TEIGWAREN)							
	PUDDINGPULVER U. VERWANDTE							
	ERZEUGNISSE							
	INSTANT ERZEUGNISSE							
6814 12	INSTANT-PUDDINGPULVER	T		16 509	15 092		119 939	110 668
6814 14	INSTANT-KREMPULVER, -TORTEN-							
	GUSS-, -KALTSCHALEN U.A.	T	25 994	13 580	20 566	176 438	84 859	116 906
	SONST. ERZEUGNISSE DIESER ART							
6814 16	PUDDINGPULVER SONSTIGER ART	T		25 642	24 445		116 755	117 082
6814 18	KREMPULVER, TORTENGUSS, KALT-							
	SCHALEN U. AEHNL. PULVER-							
	FOERMIGE ERZEUGNISSE SONSTI-							
	GER ART	T	32 492	3 087	3 915	166 522	36 572	40 967
6814 24	BACKPULVER	T	6 689	6 947	6 598	30 205	32 765	31 887
6814 27	VANILLINZUCKER							
	(AUCH VANILLEZUCKER)	T	7 035	7 150	7 288	43 180	44 549	45 150
	BACKMITTEL							
6814 31	FUER ROGGENMEHL- U. SCHROTHAL-							
	TIGE BACKWAREN	T	36 737	41 999	41 372	95 921	112 567	109 677
6814 32	FUER WEIZENBROT, -KLEINGEBAECK							
	U. FEINE BACKWAREN	T	67 309	68 037	70 513	213 867	223 098	230 769

1) EINSCHL. DER VON WEBEREIEN FERTIGGESTELLTEN WAREN.

10 PRODUKTION NACH GUETERARTEN UND GUETERKLASSEN

MELDE- NR	ERZEUGNIS	EINHEIT	M E N G E			W E R T I N 1000 DM		
			1981	1982	1983	1981	1982	1983
6814 33	ZUR VERWESSERUNG DER HALTBAR- KEIT U. FRISCHHALTUNG SOWIE TRENNMITTEL	T	9 386	12 020	11 874	37 448	43 811	43 479
6814 34	BACKZUTATEN	T	6 198	5 344	5 395	34 964	31 238	31 275
6814 36	BACKFERTIGER KUCHEN- U. PRIN- TENTEIG (AUCH TIEFGEFROREN)	T	-A	-A	-A	-A	-A	-A
6814 37	TROCKENTEIG IN PULVERFORM, FERTIGMEHL	T	39 690	39 419	58 710	175 817	175 800	195 997
6814 38	MALZMEHL, MALZEXTRAKT SAEUGLINGS- U. KLEINKINDERNAHRUNG	T	-	-A	-A	-	-A	-A
6814 51	AUF GETREIDEBASIS AUF OBST- U. GEMUESEBASIS	T	36 974	36 705	22 564	173 898	187 815	121 769
6814 52	MIT FLEISCH ODER FISCHANTEIL	T	-A	-A	-A	-A	-A	-A
6814 53	OHNE FLEISCH ODER FISCHANTEIL	T	-	IN MELDE-NR. 6814 51	ENTHALTEN	-	-	-
6814 55	AUF MILCHBASIS SUPPEN (OHNE SUESSE SUPPEN)	T	50 328	52 102	51 949	444 396	496 483	564 621
6814 61	SUPPEN, TIEFGEFROREN	T	-	1 279	1 103	-	10 093	10 163
6814 64	SUPPEN IN LUFTDICHT VER- SCHLOSSENEN BEHAELTERN	T	44 856	45 976	47 141	180 745	195 206	203 324
6814 67	TROCKENSUPPEN	T	39 934	31 551	33 332	322 692	285 155	330 761
6814 71	BRUEHERZEUGNISSE ALLER ART	T	-	24 219	23 396	-	169 955	163 058
6814 74	WUERZEN, WUERZMITTEL	T	-	38 621	36 648	-	171 084	179 337
6814 76	WUERZSOSSEN	T	-	12 662	11 380	-	40 991	41 395
6814 78	SALATSOSSEN, FLUESSIG	T	14 946	7 297	9 907	44 937	31 700	41 851
6814 79	SOSSEN, Z.B. SOSSENPUWER 1)	T	91 202	29 978	30 140	586 816	338 519	336 898
6814 81	EIERZEUGNISSE	T	-A	-A	-A	-A	-A	-A
6814 84	FLUESSIG	T	-A	-A	-A	-A	-A	-A
6814 84	GETROCKNET	T	-A	-A	-A	-A	-A	-A
6814 87	GEFROREN	T	-A	-A	-A	-A	-A	-A
6814 91	SONSTIGE NAEHRMITTEL	T	68 203	65 190	62 102	475 795	479 830	443 892
6814	INSGESAMT	-	-	-	-	3 383 710	3 599 717	3 663 770
STAERKE UND STAERKEERZEUGNISSE								
STAERKE UND SAGO								
6816 11	KARTOFFELSTAERKE	T	-	-	-	-	-	-
6816 12	MAISSTAERKE	T	-	-	-	-	-	-
6816 13	WEIZENSTAERKE	T	-	-	-	-	-	-
6816 14	REISSTAERKE	T	-	-	-	-	-	-
6816 15	SAGO AUS KARTOFFEL- U. ANDERER STAERKE	T	380 801	425 725	467 485	376 545	442 597	481 826
STAERKEDEPRIVATE								
6816 42	MALTOSE, FLUESSIG (MALZZUCKER) 2)	T	-	-	-	-	-	-
6816 43	DEXTROSE (TRAUBENZUCKER) 2)	T	-A	-A	-A	-A	-A	-A
6816 44	DEXTROSE	T	-A	-A	-A	-A	-A	-A
6816 45	KLEBER	T	36 846	40 558	45 979	37 554	42 096	57 969
6816 46	ISOGLUKOSE	T	-	-A	-A	-	-A	-A
6816 47	GLUKOSE, FLUESSIG U. TROCKEN (STAERKEZUCKER) 2)	T	-A	-A	-A	-A	-A	-A
6816 90	SONST. STAERKEERZEUGNISSE	T	240 689	246 081	231 405	122 559	145 393	117 099
6816	INSGESAMT	-	-	-	-	846 819	940 344	961 592
BACKWAREN								
BROT U. ANDERE BACKWAREN AUS BROTTEIG								
BROT (OHNE KNAECKEBROT)								
6818 21	WEIZEN- U. WEIZENMISCHBROT	T	-	492 208	517 547	-	958 761	1 039 029
6818 23	ROGGEN- U. ROGGENMISCHBROT	T	-	476 417	478 164	-	914 557	948 762
6818 25	SCHROTT- U. VOLLKORNBROT	T	-	250 911	263 485	-	506 877	520 803
6818 27	KLEINGEBAECK AUS BROTTEIG	-	-	-	-	3 028 463	567 446	605 205
6818 29	SONST. BACKWAREN AUS BROTTEIG	-	-	-	-	-	246 259	247 505
FEINE BACKWAREN								
KUCHEN, TORTEN U. VERWANDTE BACKWAREN								
6818 51	FRISCH (AUCH IN DOSEN)	-	-	-	-	1 176 103	1 002 469	1 049 267
6818 55	TIEFGEFROREN	-	-	-	-	-	153 808	177 926
DAUERBACKWAREN								
6818 91	ZWIEBACK	T	24 967	23 357	23 436	109 840	104 391	103 810
6818 93	LEB- U. HONIGKUCHEN, PRINTEN	T	67 409	64 181	65 474	456 583	468 262	452 159
6818 94	HART- U. WEICHKEKS, WAFFELN	T	-	-	146 461	-	-	784 738
6818 96	GEFUELLTE RIEGEL U. RIEGEL- AENLICHE ERZEUGNISSE MIT KEKS- ODER WAFFELANTEIL	T	(148 415)	161 673	31 004	(837 425)	926 321	307 537
6818 97	SALZ-, KAESE- U. LAUGEN- GEBAECK	T	44 926	53 114	59 371	199 097	233 417	278 069
6818 99	SONST. DAUERBACKWAREN	T	42 005	36 823	40 151	208 796	176 703	177 752
6818	INSGESAMT	-	-	-	-	6 016 307	6 259 271	6 692 562
ZUCKER (RUEBEN- U. ROHRZUCKER)								
6821 10	ROHZUCKER 2)	T	187 583	252 822	149 099	222 123	291 361	198 247
6821 30	VERBRAUCHSZUCKER (OHNE KANDIS) 2)	T	3 116 394	3 266 037	2 477 627	3 925 633	4 236 822	3 506 832
6821 50	KANDIS U. KANDISFARIN	T	-A	-A	-A	-A	-A	-A
6821 71	MELASSE	T	394 234	392 340	307 482	105 948	71 350	73 107
6821 74	ZUCKERRUEBENSCHNITZEL, AUSGE- LAUT	T	1 481 891	1 669 314	-A	413 856	481 043	-A
6821 77	VOLLWERTIGE ZUCKERRUEBEN- SCHNITZEL	T	-A	-A	-	-A	-A	-
6821 90	SONST. ZUCKER EINSCHL. NEBEN- PRODUKTE Z.B. ZUCKERSIRUP	T	188 724	163 566	162 152	176 228	176 605	200 451
6821	INSGESAMT	-	-	-	-	4 881 488	5 297 321	4 436 277
VERARBEITETES OBST UND GEMUESE								
OBSTKONSERVEN								
6825 11	KIRSCHKONSERVEN	T	-	67 731	75 252	-	120 672	124 432
6825 12	APFELKONSERVEN	T	-	41 220	35 591	-	42 068	34 472
6825 13	SONSTIGE OBSTKONSERVEN	T	116 047	44 695	37 326	217 798	92 961	87 287
GEMUESEKONSERVEN								
6825 14	ERBSENKONSERVEN	T	19 955	15 741	7 959	32 951	26 776	12 788
6825 15	BOHNENKONSERVEN	T	48 753	39 777	27 286	60 948	52 681	32 820
6825 19	SONSTIGE GEMUESKONSERVEN	T	100 408	115 957	79 390	164 557	180 720	123 890

1) BIS 1981 EINSCHL. MELDE-NRN. 6814 71, 6814 74 UND 6814 79.- 2) PRODUKTIONSWERT OHNE VERBRAUCHSSTEUER.

10 PRODUKTION NACH GUETERARTEN UND GUETERKLASSEN

MELDE- NR	ERZEUGNIS	EINHEIT	M E N G E			W E R T I N 1000 DM		
			1981	1982	1983	1981	1982	1983
6825 22	TIEFGEFRORENES OBST	T						
6825 24	TIEFGEFRORENES GEMUESE	T						
6825 26	TIEFGEFRORENER SPINAT	T	99 455	91 467	77 741	270 062	232 730	202 377
6825 28	SONST. TIEFGEFRORENES GEMUESE	T						
6825 28	TROCKENOBST (AUCH ORANGEAT U. ZITRONAT)	T	-A	-A	-A	-A	-A	-A
6825 29	TROCKENGEMUESE	T	-A	-A	-A	-A	-A	-A
6825 33	MARMELADE, GELEE, PFLAUMENMUS	T	182 615	178 632	184 614	576 908	582 481	617 880
6825 35	OBSTKRAUT (AUCH RUEBENKRAUT, -SYRUP, -SAFT)	T	-	-A	-A	-	-A	-A
6825 37	MUESSE, MANDELN, GEROESTET, GE-SALZEN ODER ANDERS ZUBEREITET	T	44 734	42 911	45 065	264 916	249 295	257 486
6825 41	SAUERKONSERVEN	T	152 691	146 535	123 765	299 504	300 463	243 977
6825 44	GURKENKONSERVEN	T	159 790	164 028	135 256	320 112	314 996	280 511
6825 47	ANDERES GEMUESE IN ESSIG	T						
6825 47	SAUERKRAUT U. AND. MILCHSAUER	T						
6825 47	VERGORENES GEMUESE	T	103 308	105 798	89 324	139 999	135 930	128 496
6825 51	FRUCHTSAEFTE	1000 L						
6825 51	AUS ZITRUSFRUECHTEN	1000 L		391 623	432 662		431 270	421 679
6825 52	AUS KERNOBST	1000 L		385 408	400 296		386 182	364 127
6825 53	AUS TRAUBEN	1000 L		41 854	47 304		57 532	62 773
6825 54	AUS SONST. FRUECHTEN	1000 L		91 017	85 105		159 302	138 509
6825 55	FRUCHTNEKTARE	1000 L						
6825 55	AUS ZITRUSFRUECHTEN	1000 L		341 520	352 006		284 808	278 757
6825 56	AUS SONST. FRUECHTEN	1000 L		208 299	204 724		238 245	221 965
6825 58	DIAET-FRUCHTNEKTARE	1000 L						
6825 58	AUS ZITRUSFRUECHTEN	1000 L		97 411	105 095		93 304	91 474
6825 59	AUS SONST. FRUECHTEN	1000 L	1 499 493	28 281	37 871	1 468 738	39 143	47 153
6825 64	FRUCHTSAFTKONZENTRATE	1000 L	10 590	10 973	20 090	33 303	31 577	57 840
6825 68	FRUCHTSIRUP	1000 L	9 130	10 513	9 843	25 845	32 029	33 423
6825 71	GEMUESESAEFTE, GEMUESETRUNKE	1000 L						
6825 71	GEMUESESAEFTE	1000 L		35 487	39 257		89 398	94 487
6825 75	GEMUESETRUNKE	1000 L	52 698	10 946	11 995	128 282	31 330	32 594
6825 80	OBSTPEKTIN	T	-A	-A	-A	-A	-A	-A
6825 91	OBSTKRAUT U. GEWUERZKETCHUP	T	56 465	61 336	71 952	138 860	164 899	194 074
6825 95	FRUKTOSE (FRUCHTZUCKER)	T	-	-A	-A	-	-A	-A
6825 97	SONST. VERARB. OBST U. GEMUESE	T	-	6 282	7 050	-	33 825	36 515
6825 98	OBSTPUELPE, -MARK, TRESTER, MAISCH	T	-A	-A	-A	-A	-A	-A
6825	INSGESAMT	-	-	-	-	4 315 744	4 547 434	4 360 655
SUESSWAREN								
KAKAOERZEUGNISSE								
6827 21	KAKAOMASSE	T *	13 533	21 538	29 889	-	-	-
6827 21	DARUNTER ZUM ABSATZ BESTIMMT	T	8 674	15 937	21 297	53 656	95 466	117 008
6827 22	KAKAOPRESSKUCHEN	T	-	-	-A	-	-	-A
6827 23	KAKAOBUTTER	T	46 494	44 585	45 945	525 793	512 818	508 479
6827 23	KAKAOPULVER	T						
6827 25	NICHT GEZUCKERT	T	47 344	48 183	52 507	213 865	188 928	197 383
6827 26	MIT BELIEBIGEM GEHALT AN ZUCKER U.A. ZUSATZEN	T	51 949	50 087	49 917	238 801	219 398	216 204
6827 27	KAKAOSCHALEN, -HAEUETCHEN U.A.	T						
6827 27	KAKAORESTSTOFFE	T	13 935	8 267	9 033	921	1 034	1 389
6827 29	SONST. KAKAOERZEUGNISSE	T	-A	-A	-A	-A	-A	-A
SCHOKOLADENERZEUGNISSE								
6827 31	MASSIVE TAFELSCHOKOLADEN	T	163 789	149 124	153 180	1 395 180	1 308 000	1 303 731
6827 32	SONST. MASSIVE SCHOKOLADENERZEUGNISSE	T						
6827 32	GEFUELLTE TAFELSCHOKOLADEN	T	13 698	14 863	19 529	142 603	151 979	189 407
6827 33	GEFUELLTE TAFELSCHOKOLADEN	T	63 193	59 840	58 515	604 004	565 527	518 805
6827 34	HOHLFIGUREN, UNGEFUELLT	T	5 848	5 746	6 804	73 508	80 097	87 161
6827 35	PRALINEN	T	47 764	50 431	49 292	734 379	774 789	768 583
6827 36	SONST. GEFUELLTE SCHOKOLADENWAREN	T	40 160	40 719	38 242	460 807	474 322	439 571
6827 51	SCHOKOLADENUEBERZUGSMASSE (KUVERTUERE)	T *						
6827 51	DARUNTER ZUM ABSATZ BESTIMMT	T		48 178	49 771			
6827 52	SCHOKOLADENMASSE	T *		30 929	32 738		170 781	192 579
6827 52	DARUNTER ZUM ABSATZ BESTIMMT	T	133 582	106 853	116 541			
6827 54	GEFUELLTE RIEGEL U. MIT SCHOKOLADE UEBERZOGENE RIEGELAEHM-LICHE ERZEUGNISSE OHNE DAUERBACKWARENANTEIL	T	75 835	46 059	37 592	406 205	239 429	195 233
6827 59	SCHOKOLADENERZEUGNISSE SONSTIGER ART	T						
6827 59	ZUCKERWAREN	T	12 239	10 918	10 137	93 736	79 660	69 675
6827 62	KAUGUMMI	T						
6827 62	STREIFENKAUGUMMI	T	2 562	3 143	3 251	14 139	17 670	16 897
6827 63	SONSTIGEN KAUGUMMI	T	4 757	5 266	4 625	29 513	30 762	43 721
6827 65	WEICHKARAMELLEN	T	30 036	28 715	28 569	176 614	182 710	188 628
6827 66	HARTKARAMELLEN	T	57 360	54 027	53 771	303 203	300 158	308 862
6827 68	DRAGEES (OHNE SOLCHE MIT SCHOKOLADENUEBERZUG)	T	28 397	28 412	25 766	126 094	135 404	135 266
6827 69	KOMPRIMATE U. GESTOCHENE PASTILLEN	T	9 354	7 704	7 397	79 286	66 583	67 646
6827 71	MARZIPANWAREN	T	22 791	23 240	21 706	252 521	257 134	248 616
6827 73	GUMMIBONBONS	T	37 809	43 794	42 849	161 610	190 611	194 131
6827 75	FONDANTERZEUGNISSE	T		5 493	6 852		33 927	40 065
6827 79	SONST. ZUCKERWAREN	T	(138 624)	133 798	133 248	(796 001)	782 546	773 378
ROHMASSEN AUS MANDELN, HASELNUSS-, APRIKOSENKERNEN U. DGL.								
6827 82	MARZIPAN-, PERSIPAN-, HASELNUSSROHMASSE, NOUGAT-(ROH)-MASSE	T	-	30 573	25 800	-	170 411	154 385
6827 85	HACK- U. HOBELFABRIKATE AUS MANDELN, HASELNUSS- U. APRIKOSENKERNEN (KERNPRAEPARATE)	T						
6827 87	SONST. ROHMASSEN 1)	T	6 837	7 132	9 844	77 884	70 455	95 651
6827 91	EISPULVER, -BINDEMittel U. -KONSERVEN	T	35 010	4 388	4 461	228 607	23 001	24 086
6827 91		T	-A	3 828	3 657	-A	15 573	14 135

1) BIS 1981 EINSCHL. MELDE-NR. 6827 82.

10 PRODUKTION NACH GUETERARTEN UND GUETERKLASSEN

MELDE- NR	ERZEUGNIS	EINHEIT	M E N G E			W E R T I N 1000 DM		
			1981	1982	1983	1981	1982	1983
6827 93	SPEISEEIS (AUCH EISKREM)	T	186 816	181 972	178 874			
6827 95	FETTLASURMASSE	1000 L	317 678	315 587	309 336	1 489 533	1 593 483	1 639 493
6827 99	SONST. SUESSWAREN	T	14 411	14 235	14 444	60 072	57 449	60 164
6827	INSGESAMT	-	-	-	-	8 900 943	8 957 578	8 996 092
	MILCH, BUTTER UND KAESE							
	BEARBEITETE MILCH							
	VOLLMILCH ODER TEILENTRAHMTE MILCH							
6832 12	TRINKMILCH (OHNE WERKMILCH)	1000 L	4 543 981	3 820 711	3 688 564	3 421 068	3 094 751	3 066 652
6832 13	WERKMILCH	1000 L	-	698 533	983 117	-	463 227	619 737
	ENTRAHMTE MILCH (MAGERMILCH)							
	BUTTERMILCH							
6832 16	TRINKMILCH	1000 L	2 629 153	1 937 360	1 879 470	791 150	641 287	659 362
6832 17	WERKMILCH	1000 L	-	939 712	1 465 586	-	284 090	433 151
6832 19	MAGERMILCH FUER FUTTERZWECKE	1000 L	-	714 905	1 123 227	-	91 967	145 312
6832 20	SAHNE (AUCH SCHLAGRAHM)	1000 L	353 816	340 684	358 665	1 317 236	1 299 172	1 402 513
6832 31	BUTTER	T	446 623	463 381	519 366	3 763 314	4 086 611	4 688 012
6832 33	MILCHHALBFETT	T	-	1 677	1 214	-	9 041	6 757
6832 35	BUTTERSCHMALZ	T	-	7 394	10 837	-	54 413	89 454
6832 41	HARTKAESE	T	131 980	131 370	129 676	894 970	934 581	935 446
6832 44	SCHNITTKAESE U. HALBFESTER							
	SCHNITTKAESE	T	185 027	199 388	199 150	1 149 328	1 306 253	1 311 069
6832 47	WEICHKAESE	T	74 466	73 712	77 696	556 176	596 675	628 907
6832 50	FRISCHKAESE U. -ZUBEREITUNGEN	T	345 718	361 305	388 605	927 797	1 006 719	1 138 968
6832 61	SAUERMILCHQUARK	T	6 397	6 598	8 643	18 677	20 466	27 532
6832 65	SAUERMILCHKAESE	T	20 570	19 248	19 192	88 036	83 445	86 001
6832 80	MILCHMISCHGETRAENKE	1000 L	221 370	200 502	193 324	247 729	236 231	240 017
6832 91	LAKTOSE (MILCHZUCKER)	T	-	-	-	-	-	-
6832 92	JOGHURT	T	-	131 826	137 415	-	248 613	257 833
6832 94	OHNE ZUSAETZE	T	-	331 538	365 976	-	772 928	898 497
6832 95	MIT ZUSAETZEN	T	451 143	44 981	40 198	918 395	167 571	133 615
	QUARKSUESSWEISEN							
	FERTIGPUDDING, FLUESSIGDESSERT							
6832 96	AUF MILCHBASIS	T	-	61 489	79 534	-	164 259	198 490
6832 97	AUF WASSERBASIS	T	-	4 973	5 868	-	19 101	20 821
6832 98	SONST. MILCHERZEUGNISSE	T	-	-	-	-	-	-
6832	INSGESAMT	-	-	-	-	15 097 186	15 953 443	17 487 210
	DAUERFILCH U. MILCHPRAEPARATE							
	SCHMELZKAESE, SAEUPE- U. LABKASEIN							
6836 11	VOLLMILCHPULVER	T	54 964	53 731	50 837	269 739	295 961	285 560
6836 15	MAGERMILCHPULVER	T	558 695	589 861	660 193	-	-	-
	DARUNTER ZUM ABSATZ BESTIMMT	T	498 088	529 043	602 200	1 685 122	1 861 371	2 225 701
6836 17	MOLKEPULVER	T	-	107 269	101 853	-	100 734	91 236
6836 18	SONST. TROCKENMILCHERZEUGNISSE	T	141 575	76 690	66 545	280 526	287 822	268 110
6836 31	KONDENSVOLLMILCH							
	(AUCH TEILENTRAHM)	T	551 550	553 501	490 932	1 314 367	1 342 016	1 280 592
6836 35	KONDENSMAGERMILCH	T	-	-	-	-	-	-
6836 39	STERILISIERTE ODER ULTRAHOCH- ERHITZTE SAHNE	T	-	48 749	57 670	-	212 052	237 300
6836 50	STERILISIERTE ODER ULTRAHOCH- ERHITZTE TRINKMILCH	T	-	597 956	702 500	-	469 094	565 750
6836 70	SCHMELZKAESE U. SCHMELZKAESE- ZUBEREITUNGEN	T	120 902	117 689	114 392	827 466	846 307	830 642
6836 90	SAEURE- U. LABKASEIN	T	-	-	-	-	-	-
6836	INSGESAMT	-	-	-	-	-	-	-
	ERZEUGNISSE DER OELMUEHLEN							
6842 11	ROHE OELE (AUCH GEMAEHTET)	T	1 438 320	1 441 448	1 398 229	-	-	-
	DARUNTER ZUM ABSATZ BESTIMMT	T	755 865	760 638	811 142	815 952	775 050	903 972
6842 15	RAFFINIERT OELE							
	(AUCH GEMAEHTET)	T	1 471 366	1 507 896	1 468 496	-	-	-
	DARUNTER ZUM ABSATZ BESTIMMT	T	886 843	922 100	922 821	1 232 377	1 258 170	1 282 671
6842 40	SPEISEOELE, VERBRAUCHSFERTIG	T	174 512	158 671	141 578	372 068	352 323	324 480
6842 75	OELKUCHEN U. ENTFETTETE SCHROTE	T	3 633 713	3 940 424	3 607 391	1 923 619	2 086 019	1 936 075
6842 78	SONST. ERZEUGNISSE DER OELMUEHLEN	T	30 483	19 281	15 887	34 460	23 163	21 444
6842	INSGESAMT	-	-	-	-	4 378 476	4 494 725	4 468 642
	MARGARINE, PLATTEN- U. ANDERE NAEHRUNGSFETTE							
6845 10	MARGARINE (EINSCHL. HALBFETT-, ZIEH- U. SCHMELZMARGARINE)	T	518 371	515 779	500 437	1 520 647	1 529 036	1 503 606
6845 50	PLATTEN- U. ANDERE NAEHRUNGS- FETTE (OHNE BUTTER, MILCH- HALBFETT, TALG U. SCHMALZ)	T	92 958	100 615	105 127	306 307	324 326	333 394
6845	INSGESAMT	-	-	-	-	1 826 954	1 853 362	1 837 000
	ERZEUGNISSE DER TALGSCHMELZEN U. SCHMALZSIEDERPEIEN							
6847 11	OLEO	T	-	-	-	-	-	-
6847 14	PREMIER JUS	T	-	-	-	-	-	-
6847 17	SECUNDA JUS	T	21 354	22 829	27 222	29 677	33 798	38 845
6847 40	SPEISETALG	T	62 196	55 660	74 354	72 715	69 127	83 142
6847 70	SCHMALZ	T	53 289	52 514	62 139	65 956	76 979	75 980
6847 90	SONST. ERZEUGNISSE	T	37 186	39 465	39 500	38 592	41 499	42 672
6847	INSGESAMT	-	-	-	-	206 940	221 403	240 639
	FLEISCH U. FLEISCHERZEUGNISSE							
	FLEISCH (SOWEIT AUS EIGENSCHLACHTUNGEN), FRISCH							
6853 11	SCHWEINEFLEISCH, AUCH SPECK	T	1 019 867	947 531	939 218	-	-	-
	DARUNTER ZUM ABSATZ BESTIMMT	T	933 196	874 706	896 240	3 154 127	3 190 618	2 965 015
6853 13	KALBFLEISCH	T	14 824	14 966	15 934	-	-	-
	DARUNTER ZUM ABSATZ BESTIMMT	T	13 437	13 867	14 884	112 097	112 000	106 184

10 PRODUKTION NACH GUETERARTEN UND GUETERKLASSEN

MELDE- NR	ERZEUGNIS	EINHEIT	M E N G E			W E R T I N 1000 DM		
			1981	1982	1983	1981	1982	1983
6853 14	RINDFLEISCH	T *	413 770	345 133	329 348			
	DARUNTER ZUM ABSATZ BESTIMMT	T	396 424	330 811	318 590	2 100 714	1 980 471	1 932 960
6853 15	SCHLACHTGEFLUEGEL AUCH TEILE	T *						
	HAEHNCHEN, HUEHNER	T		.A	.A			
6853 18	DARUNTER ZUM ABSATZ BESTIMMT	T		40 543	45 688		162 732	180 851
	SONSTIGES SCHLACHTGEFLUEGEL	T	.A	.A	.A			
6853 19	DARUNTER ZUM ABSATZ BESTIMMT	T	75 178	29 620	30 882	325 212	165 326	173 680
	SONST. FRISCHES FLEISCH	T *	14 957	7 931	7 178			
	DARUNTER ZUM ABSATZ BESTIMMT	T	14 862	7 898	7 120	79 228	53 194	54 149
	GEFRORENES BZW. TIEFGEFRORENES FLEISCH U. SCHLACHTGEFLUEGEL	T						
6853 22	HAEHNCHEN, HUEHNER	T *		183 660	162 668			
	DARUNTER ZUM ABSATZ BESTIMMT	T		179 800	157 559		562 333	484 287
6853 25	SONSTIGES SCHLACHTGEFLUEGEL	T *	.A	.A	.A			
	DARUNTER ZUM ABSATZ BESTIMMT	T	174 815	17 143	13 944	587 417	66 419	54 044
6853 29	SONSTIGES FLEISCH	T *	.A	.A	.A			
	DARUNTER ZUM ABSATZ BESTIMMT	T	18 025	15 519	12 336	157 195	137 532	110 916
	WURSTWAREN	T						
6853 31	ROHWURST	T		227 048	223 254		2 335 678	2 257 487
6853 34	BRUEHWURST	T		293 295	300 064		2 372 942	2 421 244
6853 37	KOC HWURST	T	656 995	140 153	139 116	5 566 726	1 117 281	1 120 128
6853 40	TIEFGEFRORENE TAFELFERTIGE FLEISCHGERICHTE	T	12 239	18 109	24 441	92 251	147 927	197 393
	WURST-, FLEISCH- U. MISCH-KONSERVEN	T						
6853 51	WURSTKONSERVEN	T	146 564	141 508	135 605	965 748	946 306	904 704
6853 53	GEFLUEGELKONSERVEN	T	2 952	3 265	3 172	19 146	20 638	20 529
6853 55	SONST. FLEISCHKONSERVEN	T	45 187	44 588	44 343	254 313	251 651	245 725
6853 57	MISCHKONSERVEN MIT FLEISCHANTEIL	T	127 691	137 750	139 873	356 531	395 397	411 746
6853 60	FLEISCHSALAT U.AE. FEINKOST AUF FLEISCHBASIS	T	36 549	40 915	36 145	159 380	201 844	170 126
6853 70	FLEISCHEXTRAKTE	T	-	-	.A	-	-	.A
6853 81	SCHINKEN U. GERAUEUCHERTER SPECK	T		98 619	108 820		1 160 111	1 245 045
6853 85	SONST. FLEISCHWAREN	T	216 167	130 351	135 092	1 995 592	1 078 796	1 081 604
	GENIESSBARE SCHLACHTNEBEN-PRODUKTE	T						
6853 91	NATURDAERME	T *	39 074	35 893	37 055			
	DARUNTER ZUM ABSATZ BESTIMMT	T	37 059	34 224	35 374	79 663	84 563	83 926
6853 99	SONST. SCHLACHTNEBENPRODUKTE	T	44 047	62 717	.A	45 742	64 187	.A
6853	INSGESAMT	-	.	.	.	16 051 082	16 607 946	16 301 797
	UNGENIESSBARE SCHLACHT-NEBENPRODUKTE	-						
	ROHE HAEUTE U. FELLE VON SCHLACHTTIEREN, FRISCH, GESALZEN U. GETROCKNET	-						
6854 12	VON RINDERN U. KAELOERN	-	.	.	.		19 867	17 682
6854 19	VON ANDEREN SCHLACHTTIEREN	-	.	.	.		11 575	7 001
6854 70	FEDERN, UNBEARBEITET, VOM HAUSGEFLUEGEL	-	.	.	.		-	-
6854 90	SONSTIGE UNGENIESSBARE SCHLACHTNEBENPRODUKTE	-	.	.	.		37 805	37 410
6854	INSGESAMT	-	.	.	.		69 247	62 093
	FISCH UND FISCHERZEUGNISSE	-						
	FISCHE, GANZ, OHNE KOPF ODER ZERTEILT	-						
6859 11	FRISCH ODER GEKUEHLT	T	7 909	4 433	5 136	28 834	16 297	17 890
6859 15	TIEFGEFROREN	T						
6859 17	SEEFISCHE	T						
	SUESSWASSERFISCHE, AUCH FILETS	T	1 105	793	309	1 881	1 782	1 501
6859 21	FISCHFILETS	T						
6859 25	FRISCH ODER GEKUEHLT	T	15 702	15 298	23 154	69 710	74 787	107 833
	TIEFGEFROREN (OHNE FILETS VON SUESSWASSERFISCHEN)	T	12 242	8 463	10 888	69 666	43 365	51 406
6859 31	TIEFGEFRORENE FISCHERZEUGNISSE	T						
6859 39	PANIERT (AUCH VORGEBACKEN)	T	32 520	35 792	37 481	144 856	174 856	174 682
	SONSTIGE TIEFGEFRORENE FISCH-ERZEUGNISSE	T	20 711	21 896	24 441	178 703	239 616	246 867
	FISCHE U. FISCHFILETS, GESALZEN OD. GETROCKNET OHNE MATJESFILETS	T						
6859 41	HERINGE UND HERINGSFILETS, GE-SALZEN OD. GETROCKNET	T	5 562	4 188	3 575	36 019	27 880	26 225
6859 49	SONSTIGE GESALZENE U. GETROCK-NETE FISCHE U. FISCHFILETS	T	-	.A	.A	-	.A	.A
	GERAEUCHERTE FISCHE OD. FISCH-FILETS (RAEUCHERWAREN)	T						
6859 51	GERAEUCHERTE HERINGE UND SPROTTE	T	2 732	4 127	2 656	15 270	15 613	14 369
6859 59	SONSTIGE GERAEUCHERTE FISCHE UND FISCHFILETS	T	9 673	9 752	9 463	126 049	127 090	124 077
	ERZEUGNISSE AUS GESALZENEN FISCHE IN OEL U. AE., MARINA-DEN, FISCHDAUERKONSERVEN	T						
6859 62	LACHS, GERAEUCHERT, IN OEL	T		214	273		8 508	10 439
6859 64	SEELACHS, GERAEUCHERT, IN OEL	T	8 408	5 593	6 173	110 004	75 382	79 165
6859 65	MARINADEN	T	64 950	57 951	52 648	369 438	339 849	316 696
6859 66	ANCHOSEN, SALZARDELLEN UND MATJESFILETS	T	6 690	11 110	11 442	67 767	96 215	91 940
6859 67	FISCHDAUERKONSERVEN	T	39 488	40 546	41 382	234 372	259 523	278 183
6859 70	ERZEUGNISSE AUS KREBS- UND WEICHTIEREN	T	3 908	3 319	3 392	48 154	49 792	47 678
	ANDERE ERZEUGNISSE AUS FISCHEN FUER NAHRUNGZWECKE	T						
6859 81	FISCHSALAT	T	16 918	17 989	15 529	89 475	105 009	87 072
6859 89	SONST. ERZEUGNISSE AUS FISCHEN	T	1 009	1 324	1 164	14 010	17 147	17 080

10 PRODUKTION NACH GUETERARTEN UND GUETERKLASSEN

MELDE- NR	ERZEUGNIS	EINHEIT	M E N G E			W E R T I N 1000 DM		
			1981	1982	1983	1981	1982	1983
6859 92	FETTE UND OELE VON FISCHEN ODER MEERESAEUGETIEREN FUER ERNAHRUNGSZWECKE	T	14 656	20 373	15 478	15 897	22 544	16 634
6859 99	RESTSTOFFE VON FISCHEN UND ANDEREN MEERESTIEREN	T	-	-A	-A	-	-A	-A
6859	INSGESAMT	-	-	-	-	1 620 105	1 697 933	1 716 094
6861 20	KAFFEEMITTEL 1)							
	GETREIDEKAFFEE, KAFFEEMITTEL- MISCHUNGEN, KAFFEE-ZUSAETZE	T	6 355	3 163	3 157	13 689	13 261	13 921
6861 80	KAFFEEMITTEL-EXTRAKTE	T	4 490	4 565	4 643	72 070	76 941	83 421
6861	INSGESAMT	T	-	-	-	85 759	90 202	97 342
6864 00	BEARBEITETER KAFFEE, NICHT GE- ROESTET (KAFFEE, DEM KOFFEIN OD. ANDERE REIZSTOFFE ENTZOGEN WORDEN SIND) 1) 2)	T	-	-A	-A	-	-A	-A
	ROESTKAFFEE, BEARBEITETER TEE U. TEEAENNLICHE ERZEUGNISSE							
	ROESTKAFFEE 1) 2)							
	AUCH GEMAHLEN ODER HANDELS- FERTIG AUFGEMACHT USW.							
6865 11	NICHT ENTKOFFEINIERT	T	292 843	283 783	303 603	3 419 884	3 566 798	3 791 146
6865 15	ENTKOFFEINIERT	T	36 331	35 559	35 018	448 709	512 126	505 195
6865 41	KAFFEE-EXTRAKTE 1)	T	12 062	11 824	12 407	419 937	392 535	403 949
6865 45	GEFRIERGETROCKNET SPRUEHGETROCKNET	T	9 109	7 536	7 479	263 559	215 627	211 726
	BEARBEITETER TEE UND TEEAEN- LICHE ERZEUGNISSE, AUCH GE- MISCHT ODER HANDELSFERTIG AUF- GEMACHT USW.							
6865 71	BEARBEITETER TEE 1) 2)	T	14 870	12 409	12 858	333 363	333 720	336 634
6865 75	TEEAENNLICHE ERZEUGNISSE	T	6 410	7 666	4 127	44 609	50 719	39 002
6865	INSGESAMT	-	-	-	-	4 930 061	5 071 525	5 287 652
	BIER (EINSCHL. NEBENPRODUKTE)							
	BIER 1)							
6871 10	ALKOHOLFREIES BZW. ALKOHOLARMES BIER MIT EINEM STAMMWUERZE- GEHALT UNTER 2 VH EINFACH- U. SCHANKBIER (LAGER- BIER) MIT EINEM STAMMWUERZE- GEHALT VON 2 BIS 8 VH	1000 HL	201	266	244	17 917	24 346	24 665
6871 21	OBERGAERIG	1000 HL	119	160	134	13 564	18 500	16 979
6871 25	UNTERGAERIG	1000 HL	101	117	171	11 545	13 667	19 807
	VOLLBIER MIT EINEM STAMMWUERZE- GEHALT VON 11 BIS 14 VH							
6871 51	OBERGAERIG	1000 HL	15 090	15 185	14 700	1 400 604	1 496 597	1 455 727
6871 55	UNTERGAERIG	1000 HL	74 760	74 855	75 771	7 916 012	8 294 898	8 651 772
	STARKBIER MIT EINEM STAMMWUER- ZEGEHALT AB 16 VH							
6871 71	OBERGAERIG	1000 HL	25	25	23	3 051	3 055	2 998
6871 75	UNTERGAERIG	1000 HL	561	575	583	78 685	81 091	81 734
6871 80	ANSTELLHEFEN (BIERHEFEN) DARUNTER ZUM ABSATZ BESTIMMT	T *	9 468	13 544	14 742	2 967	3 389	3 302
	TREBER							
6871 91	NASS	T	1 520 214	1 571 160	1 548 808	76 914	79 488	79 990
6871 92	TROCKEN	T		3 114	3 182		355	377
6871 99	SONSTIGE NEBENPRODUKTE U. REST- STOFFE DER BIERHERSTELLUNG	T	30 762	39 432	45 042	2 334	2 432	2 566
6871	INSGESAMT	-	-	-	-	9 523 593	10 017 818	10 339 917
	MALZ (EINSCHL. NEBENPRODUKTEN, ABER OHNE MALZMEHL U. -EXTRAKT)							
6872 10	MALZ	T *	1 372 202	1 405 806	1 343 755	-	-	-
	DARUNTER ZUM ABSATZ BESTIMMT	T	1 207 872	1 211 999	1 164 586	986 693	1 092 167	1 085 030
	NEBENPRODUKTE D. MALZHERSTELLUNG							
6872 51	MALZKEIME	T	54 941	53 185	54 581	18 711	19 218	20 407
6872 55	ABFALLGERSTE	T	21 822	19 738	22 385	8 865	8 162	9 773
6872 59	SONSTIGE NEBENPRODUKTE U. REST- STOFFE DER MALZHERSTELLUNG	T	4 409	2 751	2 930	787	558	748
6872	INSGESAMT	-	-	-	-	1 015 056	1 120 105	1 115 958
	SPIRITUS (EINSCHL. NEBENPRODUKTEN UND HEFEN)							
6873 10	ROHBRANNTEIN 1) 3)	1000 L *	-A	-A	-A	-	-	-
	DARUNTER ZUM ABSATZ BESTIMMT	1000 L	17 907	15 056	9 775	37 501	33 109	23 399
6873 31	KORNDESTILLAT 1) 3)	1000 L *	11 396	5 939	5 342	-	-	-
	DARUNTER ZUM ABSATZ BESTIMMT	1000 L	-A	-A	-A	-A	-A	-A
6873 35	WEINDESTILLAT 1) 3)	1000 L *	27 577	20 060	21 229	-	-	-
	DARUNTER ZUM ABSATZ BESTIMMT	1000 L	-A	-A	-A	-A	-A	-A
	BACKHEFE							
6873 52	FRISCH	T	92 138	89 771	92 110	117 009	111 980	109 213
6873 53	TROCKEN	T	-	-	-	-	-	-
6873 58	SONSTIGE HEFEN (OHNE NAEHR-, BIER-, ABFALL- U. FUTTERHEFEN)	T	-A	-A	-A	-A	-A	-A
6873 59	REINZUCHTHEFEKULTUREN	T	-	-	-	-	-	-
6873 90	SCHLENPE, SCHLENPEKOHLE, FUSEL- OEL U. ANDERE NEBENPRODUKTE U. RESTSTOFFE DER ALKOHOL- BRENNEREIEN	T	-A	85 793	55 471	-A	1 149	1 091
6873	INSGESAMT	-	-	-	-	170 573	158 699	146 767

1) PRODUKTIONSWERT OHNE VERBRAUCHSSTEUER.- 2) ALS PRODUKTION GILT DAS ROESTEN, MAHLEN BEI KAFFEE, MISCHEN BEI TEE SOWIE DAS HANDELSFERTIGE AUFMACHEN USW. DES GEKAUFTEN ROHKAFFEEES BZW. ROHTEES FUER EIGENE RECHNUNG, DAS ROESTEN, MAHLEN, ENTKOFFEINIEREN USW. VON KAFFEE FUER FREMDE RECHNUNG UND DAS BEARBEITEN VON TEE FUER FREMDE RECHNUNG IST UNTER DER FUER LOHNVEREDELUNGSARBEITEN VORGESEHENEN MELDENUMMER (6896 00) AUSGEWIESEN.- 3) MENGENANGABEN IN REINEM ALKOHOL.

10 PRODUKTION NACH GUETERARTEN UND GUETERKLASSEN

MELDE- NR	ERZEUGNIS	EINHEIT	M E N G E			W E R T I N 1000 DM		
			1981	1982	1983	1981	1982	1983
6875 10	SPIRITUOSEN 1)	1000 L	94 255	85 845	84 407	316 257	323 011	318 896
6875 30	KORNBRANNTWEINE	1000 L	93 400	87 995	83 352	651 712	618 242	609 606
6875 41	BRANNTWEIN AUS WEIN	1000 L						
6875 45	WACHHOLDBRANNTWEINE	1000 L	5 594	4 734	3 959	35 583	28 604	24 435
6875 49	STEINHAEGER	1000 L	2 036	2 217	2 385	5 220	6 005	6 878
6875 50	GIN, GENEVER	1000 L	7 283	6 683	6 070	27 603	22 946	18 817
6875 71	SONST. WACHHOLDBRANNTWEINE	1000 L						
6875 78	OBSTBRANNTWEINE	1000 L						
6875 80	LIKORE	1000 L						
6875 93	BITTERE, HALBBITTERE U. KRAEU- TERLIKORE	1000 L	28 553	26 804	23 185	276 801	266 923	238 700
6875 95	SONSTIGE LIKORE	1000 L	46 446	34 246	31 117	255 757	198 866	184 268
6875 99	RUM UND ARRAK	1000 L	40 454	33 225	29 598	122 962	108 224	85 992
6875	WHISKY	1000 L	2 382	2 332	4 327	11 059	9 965	18 487
	WODKA	1000 L	4 492	7 350	5 487	18 430	28 907	17 006
	SONST. TRINKBRANNTWEINE	1000 L	34 014	31 321	29 461	154 162	190 204	164 459
	INSGESAMT	1000 L			(311 563)			(1 735 316)
6877 10	TRAUBEN- U. ANDERE WEINE							
6877 21	TRAUBENWEINE, AUS ZUGELIEFERTEN UND/ODER ZUGEKkauFTEN TRAUBEN BZW. TRAUBENMOST HERGESTELLT	1000 L	-	-A	-A	-	-A	-A
6877 25	VERARBEITETE TRAUBENWEINE							
6877 29	AROMATISIERTE WEINE, LIKORE- U. MEDIZINALWEINE	1000 L	-A	-A	-A	-A	-A	-A
6877 51	TRAUBENSCHAUMWEINE 1)	1000 L	209 279	188 960	185 161	718 936	697 732	710 946
6877 54	PERLWEINE	1000 L		-A	-A		-A	-A
6877 57	KERNOBST- U. ANDERE FRUCHTWEINE							
6877	KERNOBSTWEINE	1000 L	51 334	54 981	52 753	47 270	56 396	50 989
	ANDERE FRUCHTWEINE	1000 L		2 497	1 958		5 109	3 754
	FRUCHTSCHAUMWEINE 1)	1000 L	10 490	12 067	11 374	20 015	19 793	18 847
	INSGESAMT					-A	-A	-A
6879 10	TAFELWASSER U. ALKOHOLFREIE ERFRISCHUNGSGETRAENKE							
6879 30	TAFELWASSER							
6879 51	NATUERLICHE MINERALWASSER, MINERALARME WASSER	1000 L *	3 008 822	3 370 215	3 671 209			
6879 55	DARUNTER ZUM ABSATZ BESTIMMT	1000 L	2 493 080	2 834 286	3 108 771	927 162	1 092 232	1 197 023
6879 81	KUENSTLICHE MINERALWASSER	1000 L	60 745	65 243	62 206	31 276	36 515	33 907
6879 85	FRUCHTSAFTGETRAENKE							
6879 89	KOHLensaEUERHALTIG	1000 L	194 878	154 911	131 145	150 962	131 075	92 670
6879 92	KOHLensaEUERFREI	1000 L	240 682	268 712	263 716	246 023	279 940	237 840
6879 98	LIMONADEN							
6879	KOFFEINHALTIG	1000 L		1 853 110	1 802 379		1 801 210	1 774 807
	FRUCHTSAFTHALTIG	1000 L		1 282 993	1 262 029		987 269	1 003 683
	SONST. ART	1000 L	4 036 871	991 997	934 530	3 178 831	574 633	547 975
	DIaETETISCHE ERFRISCHUNGS- GETRAENKE	1000 L		144 845	168 015		83 484	105 531
	BRAUSEN UND SONSTIGE ERFRISCHUNGSGETRAENKE	1000 L	52 533	49 331	83 989	34 915	40 523	68 730
	INSGESAMT					4 569 169	5 026 881	5 062 166
6882 10	ESSIG, SENF, ESSENZEN, GEWUERZE							
6882 31	ESSIG, BERECHNET AUF 10 VM							
6882 35	SAEURE (GAERUNGSESSIG) 1)	T *	119 920	125 824	123 972			
6882 50	DARUNTER ZUM ABSATZ BESTIMMT	T	108 086	115 031	112 767	109 305	122 245	110 553
6882 71	SENFMEHL	T	-A	-A	-A	-A	-A	-A
6882 75	SENF	T	39 446	39 379	38 944	120 953	127 205	125 413
6883 10	ESSENZEN (AROMEN) FUER DAS ERNAEHRUNGSGEWERBE	T	13 102	15 487	18 607	183 267	207 379	261 946
6883 21	GEWUERZE, GEWAEHLEN, GEMISCHT, HANDELSFERTIG AUFGEWACHT	T		41 935	33 356		414 851	381 598
6883 31	GEWUERZPRAEPARATE, -ZUBEREITUN- GEN, -SALZE	T	51 150	10 121	13 174	520 283	130 875	161 682
6883 35	INSGESAMT					-A	-A	-A
6883 40	KARTOFFELERZEUGNISSE (OHNE STAER- KE, STAERKEERZEUGNISSE UND SPIRITUS)							
6883 41	TROCKENSPEISEKARTOFFELN	T	-A	-A	-A	-A	-A	-A
6883 45	POMMES FRITES (OHNE TIEFGEFRORENE)	T	63 413	57 421	60 566	79 615	79 026	82 641
6883 50	KARTOFFELCHIPS UND -STICKS	T	39 698	38 718	40 985	211 633	218 285	235 474
6883 55	KARTOFFELPUFFERMEHL, -KLOSSMEHL	T	38 404	36 094	29 786	197 996	191 214	156 469
6883 60	KARTOFFELPUEREEPULVER UND -PUEREEFLOCKEN	T	30 259	29 514	30 572	160 851	154 873	153 076
6883 65	KARTOFFELERZEUGNISSE, TIEF- GEFROREN	T	107 370	123 721	124 744	133 392	176 224	190 054
6883 70	KARTOFFELN IN GLAESERN, DOSEN UND DGL.	T	9 917	16 548	19 151	12 384	22 245	27 181
6883 75	KARTOFFELSALAT	T	15 869	17 314	17 586	31 925	35 532	37 218
6883 80	SONST. KARTOFFELERZEUGNISSE							
6883 85	FUER MENSCHLICHE ERNAEHRUNG	T	22 558	28 440	23 415	77 616	95 426	96 453
6883 90	FUER FUTTERZWECKE	T	-A	-A	-A	-A	-A	-A
6883 95	INSGESAMT					-A	-A	-A
6885 00	EIS (OHNE TROCKEN- U. SPEISEEIS)	T	67 698	67 318	68 341	3 680	3 954	4 319
6888 11	ANDERE ERZEUGNISSE DES ERNAEHRUNGSGEWERBES							
6888 15	GRUNDSTOFFE FUER ALKOHOLFREIE UND ALKOHOLISCHE GETRAENKE							
6888 19	HOPFENPULVER	T	-A	-A	-A	-A	-A	-A
	HOPFENEXTRAKTE	T	-A	-A	-A	-A	-A	-A
	SONST. GRUNDSTOFFE FUER ALKO- HOLFREIE U. ALKOHOLISCHE GETRAENKE	T	85 251	85 647	80 761	646 894	696 947	648 683

1) PRODUKTIONSWERT OHNE VERBRAUCHSSTEUER.

10 PRODUKTION NACH GUETERARTEN UND GUETERKLASSEN

MELDE- NR	ERZEUGNIS	EINHEIT	M E N G E			W E R T I N 1000 DM		
			1981	1982	1983	1981	1982	1983
6888 31	MAYONNAISE	T *		25 896	20 197			
6888 35	DARUNTER ZUM ABSATZ BESTIMMT SALATMAYONNAISE, REMOULADE UND ANDERE PASTENFORMIGE MAYON- NAISEAENHNLICHE ERZEUGNISSE	T *		18 009	15 575		72 252	65 304
6888 60	DARUNTER ZUM ABSATZ BESTIMMT FEINKOSTSALATE	T	91 225	67 261	66 255	218 433	165 342	164 102
6888 70	TIEFGEFRORENE FERTIGGERICHTE, AUS MEHREREN KOMponentEN BESTEHEND	T	73 739	58 819	56 372	-	78 626	73 710
6888 80	SONST. ERZEUGNISSE DES ERNAHRUNGSGEWERBES 1)	T	80 284	81 920	91 038	604 359	653 090	687 306
6888	INSGESAMT	-	-	-	-	293 035	221 237	214 479
		-	-	-	-	1 811 716	1 944 726	1 916 587
6889 10	FUTTERMITTEL	T	43 325	44 512	46 983	45 914	39 471	52 520
6889 30	FISCHMEHL	T						
	SONST. FUTTERMITTEL AUS FISCHEN, KREBS- U. WEICHTIEREN	T	-A	-A	-A	-A	-A	-A
	FLEISCHFUTTER-, TIER-, BLUTMEHL U. DGL. (OHNE FISCHMEHL)	T						
6889 41	FLEISCHFUTTERMEHL	T	42 868	43 420	49 887	27 824	27 618	30 581
6889 43	TIERMEHL	T	200 853	194 378	194 307	136 204	126 984	128 011
6889 45	BLUTMEHL	T	-A	-A	-A	-A	-A	-A
6889 47	FLEISCHKNOCHEN- U. FEDERMEHL, FUTTERKNOCHENSCHROT	T	87 471	80 825	101 133	54 538	50 565	62 249
6889 71	MISCHFUTTER (FERTIGFUTTER)	T	-	599 323	616 315	-	1 014 121	1 134 627
	FUER HEIMTIERE	T						
	FUER SONST. TIERE	T						
	UEBERWIEGEND AUS ORGANISCHEN STOFFEN	T						
6889 72	FUER KAE LBER	T	721 485	705 516	755 288	726 672	766 108	810 418
6889 73	FUER RINDER	T	4 871 284	4 914 350	5 502 849	1 939 030	1 954 592	2 220 920
6889 74	FUER SCHWEINE	T	3 491 858	3 513 327	3 610 357	1 697 891	1 691 635	1 747 074
6889 75	FUER GEFLUEGEL	T	2 663 331	2 652 902	2 612 813	1 470 891	1 480 921	1 479 399
6889 76	FUER SONST. TIERE 2)	T	1 117 805	469 465	363 166	1 334 669	289 191	260 301
6889 77	MINERALISCH	T	393 801	288 918	295 635	318 455	262 456	282 606
6889 80	WIRKSTOFFHALTIGE VORMISCHUNGEN	T	-A	-A	-A	-A	-A	-A
6889 91	SONST. FUTTERMITTEL	T	199 354	170 942	134 560	128 781	103 221	130 181
6889	INSGESAMT	-	-	-	-	8 014 143	7 988 995	8 543 515
6896 00	LOHNVEREDLUNGSARBEITEN AN ERZEUG- NISSEN DIESER GUETERGRUPPE	-	-	-	-	131 310	110 909	114 368
TABAKWAREN 3)								
6911 00	ZIGARETTEN	MILL-ST	163 979	146 713	155 883	4 569 228	4 606 692	4 859 631
6941 10	ZIGARREN U.AE.	MILL-ST	766	633	568	167 732	139 483	128 723
6941 40	STUMPEN	MILL-ST						
6941 70	ZIGARILLOS	MILL-ST	1 230	1 068	1 088	149 711	133 125	138 363
6941	INSGESAMT	MILL-ST	1 997	1 701	1 656	317 443	272 608	267 086
	RAUCH-, KAU- U. SCHNUPFTABAK							
6971 11	RAUCHTABAK	T	5 168	7 562	5 784	123 977	202 752	160 700
6971 15	FEINSCHNITT	T						
	PFEIFENTABAK (KRUELLSCHNITT ODER GROBSCHNITT)	T	1 698	2 966	2 427	60 019	101 083	83 697
6971 40	KAUTABAK	T	-A	-A	-A	-A	-A	-A
6971 70	SCHNUPFTABAK	T	358	368	348	24 414	26 603	28 184
6971	INSGESAMT	-	-	-	-	-A	-A	-A
6981 00	SONSTIGE TABAKWAREN	T	-A	-A	-A	-A	-A	-A
6996 00	LOHNVEREDLUNGSARBEITEN AN ERZEUG- NISSEN DIESER GUETERGRUPPE	-	-	-	-	-	-	-
FERTIGTEILBAUTEN IM HOCHBAU								
7011 00	FERTIGHAEUER (1-U. 2-GESCHOSSIG) UEBERWIEGEND AUS BETON ZUR VOLL- MONTAGE VORGESEHEN 4)	ST 1000 M2	1 337 167	874 118	792 121	143 575	115 977	108 577
	SONST. FERTIGTEILBAUTEN UEBERWIE- GEND AUS BETON ZUR VOLLMONTAGE VORGESEHEN 4)							
7019 10	WOHNGBAEUDE (3-U. MEHRGE- SCHOSSIG)	ST 1000 M2	29 67	59 116	89 124	52 524	140 916	133 996
7019 50	GAPAGEN	ST 1000 M2		53 151 996	57 296 978		200 525	208 002
7019 80	NICHTWOHNGBAEUDE Z.B. AN- STALTS-, BUEROGBAEUDE, LAND- WIRTSCHAFTLICHE U. GEWERBLICHE BETRIEBSGBAEUDE	ST 1000 M2	82 571 2 521	5 371 1 094	6 147 1 228	546 678	327 358	325 787
7019	INSGESAMT	ST 1000 M2	82 600 2 588	58 581 2 205	63 532 2 330	599 202	668 799	667 785

1) BIS 1981 EINSCHL. MELDE-NR. 6888 60.- 2) BIS 1981 EINSCHL. MELDE-NR. 6889 71.- 3) PRODUKTIONSWERT OHNE VERBRAUCHSSTEUER.-
4) IN M2-WOHN- BZW. -NUTZFLAECHE.

10 PRODUKTION NACH GÜTERARTEN UND GÜTERKLASSEN

MELDE- NR	ERZEUGNIS	EINHEIT	M E N G E			W E R T I N 1000 DM		
			1981	1982	1983	1981	1982	1983
	FERTIGHAEUSER (1-U. 2-GESCHOSSIG) AUS HOLZ ODER UEBERWIEGEND AUS HOLZ ZUR VOLLMONTAGE VORGESEHEN GANZ AUS HOLZ (HOLZHAUSER) 1)							
7051 10		ST	3 355	3 941	3 481	351 127	250 763	277 608
		1000 M2	311	212	224			
7051 50	UEBERWIEGEND AUS HOLZ 1)	ST	12 538	9 407	9 775	1 698 925	1 335 898	1 490 522
		1000 M2	1 596	1 150	1 235			
7051	INSGESAMT	ST	15 893	13 348	13 256	2 050 052	1 586 661	1 768 130
		1000 M2	1 907	1 362	1 459			
	ANDEPE FERTIGTEILBAUTEN AUS HOLZ ODER UEBERWIEGEND AUS HOLZ, ZUR VOLLMONTAGE VORGESEHEN WOHNGEBAEUDE (3-U. MEHRGE- SCHOSSIG) 1)							
7059 10		ST	-	-	-	-	-	-
		1000 M2	-	-	-			
7059 30	BARACKEN Z.B. ARBEITERWOHNHEIME (BAUBARACKEN)	ST	2 818	1 789	1 957	92 892	64 618	74 023
		1000 M2	168	117	116			
7059 50	BRUECKEN, TUERME, SILOS, HALLEN U. ANDERE INGENIEURBAUTEN 2)	ST	555	566	396	24 338	28 630	30 662
		1000 M3	19	21	21			
7059 90	SONST. NICHTWOHNGEBAEUDE Z.B. KINDERGARTEN, PAVILLONS, SCHEUNEN	ST	3 207	1 816	1 184	55 547	44 262	40 217
		1000 M2	137	158	99			
7059	INSGESAMT	-	-	-	-	172 777	137 510	144 902
	REPARATUREN AN FERTIGTEILBAUTEN IM HOCHBAU							
7095 10	UEBERWIEGEND. AUS BETON	-	-	-	-	-	-A	-
7095 50	AUS HOLZ ODER UEBERWIEGEND AUS HOLZ	-	-	-	-	-A	-A	-A
7095	INSGESAMT	-	-	-	-	-A	-A	-A
	MONTAGEN VON FERTIGTEILBAUTEN IM HOCHBAU							
	UEBERWIEGEND AUS BETON							
7097 11	AN FERTIGHAEUSERN	-	-	-	-	-A	29 251	26 138
7097 14	AN ANDEREN WOHNGEBAEUDEN	-	-	-	-	-A	-A	-A
7097 17	AN NICHTWOHNGEBAEUDEN	-	-	-	-	66 930	66 687	61 796
	AUS HOLZ O. UEBERWIEGEND A. HOLZ							
7097 51	AN FERTIGHAEUSERN	-	-	-	-	202 512	159 417	191 555
7097 54	AN ANDEREN WOHNGEBAEUDEN	-	-	-	-	-	-	-A
7097 57	AN NICHTWOHNGEBAEUDEN	-	-	-	-	-A	-A	-A
7097	INSGESAMT	-	-	-	-	-A	-A	-A

1) IN M2-WOHN- BZW. -NUTZFLÄCHE.- 2) M3 TATSÄCHLICHER HOLZANTEIL AN DER FERTIGEN WARE.

Internationale Übersichten

LFD. NR.	ERZEUGNIS	MELDE-NR.	EINHEIT	BUNDESREP. DEUTSCHLAND	DDR UND BERLIN (OST)	FRANKREICH	GROSSBRIT. U. NORDIRL.	ITALIEN	NIEDER-LANDE
01	ELEKTRIZITAETSERZEUGUNG	-	MRD. KWH *	369	99	247	285	186	62
BERGBAULICHE ERZEUGNISSE									
02	FOERD. V. STEINKOEHLE	2112 10	1000 T *	87 146	...	18 136	128 208	-	-
03	FOERD. V. BRAUNKOEHLE	2114 20	1000 T *	129 833	258 097	2 585	-	1 934	-
04	ERDOEL	2121 00	1000 T *	4 631	- (A)	1 416	78 427	1 825	1 568
05	ERDGAS	2122 00	MILL. M3	18 645	120 000	7 536	36 186	12 460	87 513
06	EISEINHALT V. EISENERZEN	2132 10	1000 T *	596	16	8 972	207	79	-
07	FOERDERUNG VON BAUXIT	2147 00	1000 T *	-	-	1 892	-	23	-
ERZEUGNISSE DES GRUNDSTOFF-U. PRODUKTIONSGUETERGEWERBES									
08	MOTOREN-, FLUGBENZIN	2213 10,31	1000 T	21 812	3 333	18 179	16 675	16 048	8 110
09	DIESELKRAFTSTOFF	2213 90	1000 T	11 710	6 119	13 724	22 171	25 706	17 100
10	HEIZOELE	2217	1000 T	52 990	8 900	57 808	27 225	39 303	16 668
11	ZEMENT	2531	1000 T *	34 551	12 444	29 100	14 808	41 333	3 744
12	ROHEIS. U. HOCHOF. FERROLEG.	2711 12,17, 2712 11,21	1000 T *	33 808	2 458	19 159	6 412	12 219	4 328
13	ROHSTAHL	2713, 2914 00, 2917 00	1000 T *	43 781	7 308	23 172	11 278	26 501	5 272
14	HUETTENALUMINIUM	2811 12	1000 T *	731	62	432	374	271	258
15	SCHWEFELSAEURE (H2SO4)	4122 41-49, 70	1000 T *	4 778	958	4 952	3 380	2 828	1 726
16	NATRIUMCARBONAT (NA2CO3)	4159 31	1000 T *	1 411	866	1 560	-
17	CHLOR	4111 11	1000 T *	2 997	-	1 257	911	828	-
18	NATRIUMHYDROXID	4146 11,15	1000 T	3 176	626	1 333	-	953	-
19	STICKST. HALT. DUENGEMITTEL	4311 11,12, 15, 4314 11	1000 T *	1 478	943	1 640	1 316	1 161	1 612
20	KUNSTSTOFFE	4412, 14, 4417, 19	1000 T *	6 787	859	2 572	2 260	2 464	1 940
21	SYNTHETISCHER KAUTSCHUK	4452 00, 4455 00	1000 T *	409	150	511	212	250	212
22	ZELLULOSE. FASERN U. FAEDEN	4512 00, 4516 00	1000 T	143	169	66	146	64	59
23	SYNTH. FASERN U. FAEDEN	4551, 4555 12, 15, 18	1000 T	736	139	192	288	355	104
24	SCHNITTHOLZ	5316	1000 M3 *	10 348	2 255	9 842	1 554	2 632	337
25	HOLZSCHLIFF	5511 00	1000 T *	1 129	250	419	164	533	201
26	ZELLSTOFF	5521, 5526 00	1000 T *	828	566	1 410	122	244	-
27	PAPIER UND PAPPE	553, 554	1000 T *	7 958	1 242	5 151	3 817	4 924	1 704
28	PERSONENKRAFTWAGENDECKEN	5911 32	1000 ST	33 622	7 067	44 292	22 899	152 092	7 799
ERZEUGN. DES INVESTITIONSGUETER PRODUZIERENDEN GEWERBES									
29	DREHMASCHINEN	3211 21-38	ST	14 882	-	3 175	15 073	-	-
30	HAUSHALTSMASCHINEN	3267 10	1000 ST	385	242	162	-	754	-
31	ZUGMASCHINEN	3244 61-68, 3321 00	1000 ST	120	-	48	111	135	6
32	PERSONENKRAFTWAGEN	3311, 3312	1000 ST	3 530	177	2 939	924	1 445	81
33	LASTKRAFTWAG. U. OMNIBUSSE	3313-3315	1000 ST	334	40	440	389	167	11
34	V. STAPEL GELAUF. SCHIFFE	-	1000 ERT	462	340	328	244	168	125
35	EL. HAUSHALTSMASCHINEN	3639 32-37	1000 ST	1 660	468	1 955	1 319	3 440	-
36	HAUSHALTSMASCHINEN	3638 12-40	1000 ST	3 009	637	-	1 240	5 974	-
37	RUNDFUNKEMPFANGSGERAETE	3661 11-61	1000 ST	3 707	915	2 141	853	...	-
38	FERNSEHEMPFANGSGERAETE	3661 71-80	1000 ST	4 425	578	1 928	2 364	1 984	-
39	SCHREIEMASCHINEN	5011	1000 ST	934	227	-	-	601	-
ERZEUGNISSE D. VERBRAUCHSGUETER PRODUZIERENDEN GEWERBES									
40	FLACHGLAS	5211	1000 M2	-	23 296	-	142 462 (A)	-	-
41	FLACHGLAS	-	1000 T	845	-	689	-	574	-
42	STRASSENSCHUHE	6253	MILL. PAAR	57	40	...	196	-	9
43	BAUMWOLLGARN	-	1000 T	170	-	171	110	172	16
44	WOLLGARN	-	1000 T	60	13	147	141	275	9
45	BAUMWOLLGEWEBE	-	MILL. M2	791	276	-	-	-	-
46	BAUMWOLLGEWEBE	-	MILL. LFD. M	-	-	-	314	-	-
47	BAUMWOLLGEWEBE	-	1000 T	-	-	161	-	138	23
48	WOLLGEWEBE	-	MILL. M2	109	39	-	118	-	10
49	WOLLGEWEBE	-	MILL. LFD. M	-	-	-	-	-	-
50	WOLLGEWEBE	-	1000 T	-	-	22	-	212	-
51	GEWIRT. O. GESTRIKT. STOFF	6391	1000 T	64	-	38	54	-	7
ERZEUGNISSE DES NAHRUNGS- UND GENUSSMITTELGEWERBES									
52	RUEBENZUCKER	6821 30	1000 T ROH-	2 643 (A)	690	610 (A)	1 238 (A)	1 934 (A)	858
53	POHRLZUCKER	-	ZUCKERWEKT	-	-	-	-	-	-
54	MARGARINE	6845 10	1000 T	511	172	165	383	69	228
55	BUTTER	6832 31	1000 T	479	280	536	169	72	181

ERLAUTERUNGEN SIEHE SEITE 190 FF.

GEWERBE IM AUSLAND
WAENLTER ERZEUGNISSE
80

POLEN	SCHWEDEN	SOWJET- UNION	SPANIEN	KANADA	VEREINIGTE STAATEN	INDIEN	JAPAN	AUSTRALIEN	WELT	LFD. NR.
122	93	1 295	110	367	2 356	111	514	96	8 244	01
193 121	15	492 924	12 732	20 175	710 388	109 104	18 027	81 270	2 732 000	02
36 866	50	159 936	15 456	16 513	42 307	4 548	25	32 892	1 005 000	03
329	3	603 207	1 224 ^{A)}	70 404	421 824	9 396	483	23 667	2 974 000 ^{A)}	04
6 329	-	434 926	25	74 784	556 270	1 311	2 197	9 008	54 921 ^{A)}	05
31	16 855	132 171	4 432	30 605	42 950	25 780	258	60 140	511 200	06
-	-	6 400	10	-	1 559	1 785	-	27 179	92 861	07
3 282	2 723	73 500	5 556	31 381	286 078	1 459	25 228	10 539	645 604	08
5 093	6 005	115 000	10 777	26 651	138 280	8 134	35 745	7 138	690 735	09
3 938	7 740	149 000	22 860	17 205	101 819	6 113	81 175	3 342	923 866	10
18 428	2 523	125 000	28 008	10 349	67 884	17 700	87 957	5 496	760 000	11
11 510	2 435	107 282	6 379	10 893	62 343	8 509	87 041	6 960	507 900	12
19 485	4 237	147 931	12 643	15 891	103 790	9 514	111 395	7 594	718 700	13
95	82	2 400	386	1 074	4 654	185	1 091	303	16 035	14
3 019	647	23 028	3 052	4 294	40 595	2 217	6 777	2 175	132 399	15
762	1	4 780	686	-	7 523	504	1 355	-	26 605	16
309	315	...	428	781	10 359	228	763	...	26 167	17
433	361	2 755	448	1 225	10 273	548	3 157	139	31 473	18
1 290	206	10 241	950	1 709	11 180	2 172	1 458	210	59 729	19
666	630	3 637	1 197	1 372	12 798	138	6 422	709	.	20
118	-	2 040	81	253	2 215	22	1 094	46	8 451	21
89	35	650	53	44	366	132	432	0	3 242	22
168	100	550	206	122	3 242	71	1 399	12	10 476	23
6 980	11 273	98 200	2 012	44 324	75 300	10 724	36 920	3 160	434 847	24
145	1 960	1 729	965	7 510	4 433	25	976	212	26 472	25
526	6 411	7 123	208	12 435	40 328	290	7 703	485	95 220	26
1 277	6 182	8 733	2 572	13 414	59 712	1 021	18 088	1 430	175 145	27
4 031	2 444	60 100	.	5 416	130 861	1 073	131 459	7 530	663 235	28
816	740	5 334	.	.	17 937	.	22 703	.	196 285	29
409	174	1 323	.	.	.	346	2 341	.	18 292	30
58	16	555	40	.	166	68	228	5	2 139	31
351	256	1 327	1 029	847	6 376	47	7 038	316	28 880	32
67	67	874	130	528	1 633	66	3 994	46	9 580	33
395	338	.	509	80	558	74	7 288	8	13 935	34
809	57	3 825	.	402	4 554	.	4 879	362	29 596	35
694	570	5 925	.	927	6 839	305	4 282	274	38 569	36
2 696	26	8 478	.	.	7 672	1 920	15 343	...	156 398	37
900	308	7 528	10 320	-	15 205	325	69 396	38
77	124	.	.	.	1 592	94	2 588	-	10 864	39
-	5	245 000	-	.	868 459	23 148	376 182	-	-	40
459	-	-	.	-	-	-	-	-	5 798	41
141	3	744	.	26	386	12	50	32	3 777	42
217	5	1 636	1 081	1 058	504	22	7 486	43
106	3	457	362	45	119	20	401	44
-	-	7 068	.	-	-	-	2 202	42	41 763	45
884	-	-	.	-	3 660	8 314	-	-	-	46
-	9	-	-	-	-	-	-	47
-	-	762	-	...	-	29	294	9	3 583	48
121	-	-	-	-	-	-	-	-	-	49
-	1	-	24	-	59	-	-	-	-	50
.	4	-	.	.	725	.	170	15	2 384	51
1 155	333	7 250	964	85 ^{A)}	2 744	-	546	-	33 182	52
-	-	-	4	837 ^{A)}	2 569	4 528	246	3 415	51 448	53
184	117	1 263	.	129	1 171	707	222	132	9 830	54
253	41	1 278	26	103	520	640	64	91	6 984	55

11 PRODUZIERENDES
11.1 PRODUKTION AUSGEG
19

LFD. NR.	ERZEUGNIS	MELDE-NR.	EINHEIT	BUNDESREP. DEUTSCHLAND	DDR UND BERLIN(OST)	FRANKREICH	GROSSBRIT. U. NORDIRL.	ITALIEN	NIEDER-LANDE
01	ELEKTRIZITAETSERZEUGUNG	-	MRD.KWH *	369	101	264	278	182	61
BERGBAULICHE ERZEUGNISSE									
02	FOERD. V. STEINKOEHLE	2112 10	1000 T *	88 460	---	18 598	125 301	-	-
03	FOERD. V. BRAUNKOEHLE	2114 20	1000 T *	130 619	266 734	2 945	-	1 958	-
04	ERDOEL	2121 00	1000 T *	4 459	---	1 676	88 318	1 487	1 606
05	ERDGAS	2122 00	MILL.M3 *	19 058	---	7 084	36 610	13 964	79 958
06	EISENHALT V. EISENERZEN	2132 10	1000 T *	476	13	6 801	158	51	-
07	FOERDEFUNG VON BAUXIT	2147 00	1000 T *	-	-	1 828	-	19	-
ERZEUGNISSE DES GRUNDSTOFF-U. PRODUKTIONSGUETERGEWERBES									
08	MOTOREN-, FLUGBENZIN	2213 10,31	1000 T	20 161	3 442	17 846	17 198	15 169	7 203
09	DIESELYKRAFTSTOFF	2213 90	1000 T	11 896	5 614	12 790	20 045	25 366	13 892
10	HEIZOELE	2217	1000 T	43 825	---	46 042	22 060	37 390	13 714
11	ZEMENT	2531	1000 T *	31 498	12 204	28 229	12 732	41 553	3 316
12	ROEHEIS.U.HOCHOF.FERROLEG.	2711 12,17, 2712 11,21	1000 T *	31 827	2 432	17 274	9 461	12 319	4 600
13	ROHSTAHL	2713,291400, 2917 00	1000 T *	41 524	7 467	21 245	15 321	24 778	5 472
14	HUETTENALUMINIUM	2811 12	1000 T *	729	60	436	339	274	262
15	SCHWEFELSAEURE (H2SO4)	412241-49,70	1000 T *	4 831	948	4 412	2 888	2 544	1 726
16	NATRILKARBONAT (NA2CO3)	4159 31	1000 T *	1 189	878	-	---	---	---
17	CHLOR	4111 11	1000 T *	3 013	-	1 162	---	707	-
18	NATRIUMHYDROXID	4146 11,15	1000 T	3 209	631	1 315	-	844	-
19	STICKST.HALT. DUENGEMITTEL	4311 11,12, 15,4314 11	1000 T *	1 322	967	1 588	1 167	1 019	1 624
20	KUNSTSTOFFE	4412,14, 4417,19	1000 T *	6 609	998	2 420	2 050	2 154	2 252
21	SYNTHETISCHER KAUTSCHUK	4452 30, 4455 30	1000 T *	415	155	486	190	235	211
22	ZELLULOSE, FASERN U.FAEDEN	4512 30, 4516 00	1000 T	149	169	54	130	60	53
23	SYNTH. FASERN U.FAEDEN	4551,455512, 15,18	1000 T	768	142	201	249	436	106
24	SCHNITTHOLZ	5316	1000 M3 *	9 270	2 270	8 740	1 571	2 319	300
25	HOLZSCHLIFF	5511 00	1000 T *	1 215	250	398	78	493	164
26	ZELLSTOFF	5521, 5526 00	1000 T *	742	557	1 319	90	272	-
27	PAPIER UND PAPPE	553,554	1000 T *	8 132	1 249	5 148	3 419	4 914	1 665
28	PERSONENKRAFTWAGENDECKEN	5911 32	1000 ST	31 200	7 026	37 800	20 829	133 723	7 676
ERZEUGN. DES INVESTITIONSGUETER PRODUZIERENDEN GEWERBES									
29	DREHPASCHINEN	3211 21-38	ST	13 761	-	2 025	---	-	-
30	HAUSHALTSMASCHINEN	3267 10	1000 ST	304	255	---	-	553	-
31	ZUGMASCHINEN	3244 61-68, 3321 00	1000 ST	119	-	47	---	117	4
32	PERSONENKRAFTWAGEN	3311,3312	1000 ST	3 590	180	2 612	955	1 254	78
33	LASTKRAFTWAG.U.OMNIBUSSE	3313-3315	1000 ST	292	42	407	230	183	9
34	V.STAPEL GELAUF. SCHIFFE	-	1000 RKT	665	75	246	342	237	175
35	EL. HAUSHALTSMASCHINEN	3639 32-37	1000 ST	1 758	485	1 810	---	3 293	-
36	HAUSHALTSMASCHINEN	3638 12-40	1000 ST	2 786	655	-	---	5 737	-
37	RUNDFUNKEMPFANGSGERAETE	3661 11-61	1000 ST	2 845	965	2 266	---	---	-
38	FEHFSEMPFANGSGERAETE	3661 71-80	1000 ST	4 610	619	1 961	---	1 541	-
39	SCHREIBMASCHINEN	5011	1000 ST	740	235	-	-	459	-
ERZEUGNISSE D. VERBRAUCHSGUETER PRODUZIERENDEN GEWERBES									
40	FLACHGLAS	5211	1000 M2	-	24 741	-	---	-	-
41	FLACHGLAS	-	1000 T	787	-	669	-	600	-
42	STRASSENSCHUHE	6253	MILL.PAAP	54	41	---	184	-	8
43	LAUMWOLLGARN	-	1000 T	146	-	149	84	161	12
44	WOLLGARN	-	1000 T	52	---	125	131	---	7
45	HALBWOLLGEWEBE	-	MILL. M2	718	287	-	-	-	-
46	HALBWOLLGEWEBE	-	MILL.LFD.M	-	-	-	276	-	-
47	HALBWOLLGEWEBE	-	1000 T	-	-	146	-	146	17
48	WOLLGEWEBE	-	MILL. M2	95	30	-	97	-	9
49	WOLLGEWEBE	-	MILL.LFD.M	-	-	-	-	-	-
50	WOLLGEWEBE	-	1000 T	-	-	19	-	---	-
51	GEWIRFT.O.GESTRICT. STOFF	6391	1000 T	55	-	48	49	-	7
ERZEUGNISSE DES NAHRUNGS- UND GENUSSMITTELGEWERBES									
52	PULLENZUCKER	6821 30	1000T ROH-ZUCKERWERT	3 116 ^{A)}	681	672 ^{A)}	1 061 ^{A)}	2 226 ^{A)}	1 000
53	ROHRZUCKER	-	-	-	-	-	-	-	-
54	MARGARINE	6845 10	1000 T	518	175	165	398	---	230
55	BUTTER	6832 31	1000 T	447	273	---	171	70	183

ERLAUTERUNGEN SIEHE SEITE 190 FF.

GEWERBE IM AUSLAND

WAHLTER ERZEUGNISSE
81

POLEN	SCHWEDEN	SOWJET- UNION	SPANIEN	KANADA	VEREINIGTE STAATEN	INDIEN	JAPAN	AUSTRALIEN	WELT	LFD. NR.
115	100	1 325	111	380	2 365	117	523	101	8 357	01
163 022	...	510 000	14 268	21 736	697 608	123 108	17 687	96 686	2 742 000	02
35 616	...	159 996	20 676	18 349	64 410	5 964	...	32 103	1 038 000	03
315	...	608 820	1 380	62 686	421 800	14 928	437	23 031	2 776 000	04
6 172	...	464 920	...	97 833	548 851	1 769	2 102	10 443	55 759 ^{A)}	05
32	14 400	130 905	4 205	30 300	46 025	25 950	240	60 060	501 700	06
-	-	6 400	10	-	1 510	1 923	-	25 541	88 678	07
2 785	2 368	...	5 279	30 074	282 047	...	25 874	10 932	...	08
4 249	4 629	...	10 492	23 520	134 452	...	34 559	6 957	...	09
3 198	5 661	...	22 278	15 269	84 828	...	68 522	3 263	...	10
14 226	2 331	127 000	28 752	9 540	64 920	20 772	84 828	5 736	734 000	11
8 980	1 770	107 766	6 259	9 743	66 742	9 474	80 048	6 830	500 400	12
15 719	3 770	148 517	12 896	15 027	112 135	10 780	101 676	7 635	711 000	13
65	83	2 400	397	1 118	4 489	213	771	379	15 071	14
2 776	823	24 096	...	4 117	37 001	2 134	6 572	1 963	...	15
700	...	4 860	...	-	...	612	1 178	-	...	16
303	298	9 574	...	764	17
417	332	2 757	9 660	612	2 872	18
1 274	180	10 705	960	1 755	11 825	3 144	1 202	214	62 602	19
586	581	...	1 110	...	13 544	154	5 886	20
111	-	2 000	60	263	2 234	29	1 010	43	...	21
66	35	646	50	42	350	151	429	0	3 204	22
139	0	573	241	106	3 276	90	1 369	10	10 810	23
6 505	10 476	...	2 339	39 671	40 123	10 724	32 497	3 333	415 249	24
123	1 901	...	991	...	4 569	25	934	235	26 412	25
465	6 363	...	217	...	45 701	290	6 707	468	94 262	26
1 124	6 131	8 954	2 589	...	60 260	1 611	16 980	1 427	174 862	27
3 063	1 924	60 500	149 789	968	127 782	6 847	...	28
659	...	5 073	16 904	29
383	...	1 353	334	1 849	30
51	...	559	160	82	199	31
240	229	1 324	858	803	6 253	62	6 974	359	27 720	32
54	...	876	113	520	1 701	87	4 198	40	9 380	33
349	362	103	604	121	306	62	9 139	13	17 032	34
712	...	3 928	...	418	4 461	...	4 759	375	...	35
553	...	5 933	...	920	7 070	...	4 206	328	...	36
2 798	...	8 704	7 661	1 668	15 196	37
764	...	8 190	10 359	...	14 578	373	...	38
59	1 479	96	2 998	-	...	39
-	-	-	952 283	22 920	329 950	-	-	40
400	-	-	-	-	-	-	...	41
126	3	739	...	28	375	14	51	34	...	42
196	5	1 646	987	1 015	456	22	...	43
89	3	453	356	...	114	20	...	44
-	-	7 171	...	-	-	-	2 067	44	...	45
784	-	-	...	-	3 556	8 120	-	-	...	46
-	8	-	-	-	-	-	...	47
-	-	768	-	...	291	10	...	48
106	-	-	-	...	-	-	...	49
-	...	-	-	-	-	-	...	50
-	5	-	...	-	645	-	175	51
1 824	370	6 200	1 066	97 ^{A)}	3 179	-	567	-	35 677	52
-	-	-	15	958 ^{A)}	2 455	5 991	245	3 509	56 255	53
201	119	1 361	...	142	1 171	848	242	139	...	54
222	41	1 277	22	113	558	670	64	83	6 975	55

LFD. NR.	ERZEUGNIS	MELDE-NR.	EINHEIT	BUNDESREP. DEUTSCHLAND	DDR UND BERLIN (OST)	FRANKREICH	GROSSBRIT. U. NORDIRL.	ITALIEN	NIEDERLANDE
01	ELEKTIZITAETSERZEUGUNG	-	MRD.KWH *	367	...	266	272	184	60
BERGBAULICHE ERZEUGNISSE									
02	FOERD. V. STEINKOEHLE	2112 10	1000 T *	89 014	...	16 895	121 427	-	-
03	FOERD. V. BRAUNKOEHLE	2114 20	1000 T *	127 307	...	3 062	-	1 913	-
04	ERDOEL	2121 00	1000 T *	4 256	-	1 638	100 219	1 739	1 895
05	ERDGAS	2122 00	MILL.M3 *	16 110	...	7 683	35 075	14 521	68 843
06	EISENHALT V. EISENERZEN	2132 13	1000 T *	384	12	6 180	145	12	-
07	FOERDERUNG VON BAUXIT	2147 00	1000 T *	-	-	1 671	-	26	-
ERZEUGNISSE DES GRUNDSTOFF-U. PRODUKTIONSGUETERGEWERBES									
08	MOTOREN-, FLUGBENZIN	2213 10,31	1000 T	20 569	...	16 843	19 279	15 611	8 393
09	DIESELKRAFTSTOFF	2213 90	1000 T	8 861	...	11 164	20 699	24 309	13 495
10	HEIZOELE	2217	1000 T	42 854	...	36 679	18 979	31 951	13 028
11	ZEMENT	2531	1000 T *	41 168	...	26 140	13 365	39 710	3 103
12	KOEHLE, U. HOCHOF, FERROLEG.	2711 12,17, 2712 11,21, 2713, 291400,	1000 T *	27 333	2 148	15 047	8 464	11 596	3 618
13	ROHSTAHL	2917 00	1000 T *	35 666	7 164	18 403	13 740	24 009	4 354
14	HUETTENALUMINIUM	2811 12	1000 T *	723	...	391	241	233	248
15	SCHWEFELSAEURE (H2SO4)	412241-49,70	1000 T *	4 411	2 592	...	1 609
16	NATRIUMCARBONAT (NA2CO3)	4159 31	1000 T *	1 105	-
17	CHLOR	4111 11	1000 T *	2 842	-	-
18	NATRIUMHYDROXID	4146 11,15	1000 T	1 522	695	...	-	...	-
19	STICKST.MALT. DUENGEMITTEL	4311 11,12, 15,4314 11	1000 T *	961	1 270	...	1 195
20	KUNSTSTOFFE	4412,14, 4417,19	1000 T *	6 334	984	2 281
21	SYNTHETISCHER KAUTSCHUK	4452 00, 4455 00	1000 T *	404	155	...	190	...	201
22	ZELLULOS. FASERN U.FAEDEN	4512 00, 4516 00	1000 T	142	159	46	113	46	47
23	SYNTH. FASERN U.FAEDEN	4551,455512, 15,18	1000 T	600	133	190	204	429	80
24	SCHNITTHOLZ	5316	1000 M3 *	8 595
25	HOLZSCHLIFF	5511 00	1000 T *	1 237	...	409
26	ZELLSTOFF	5521, 5526 00	1000 T *	778	...	1 344	-
27	PAPIER UND PAPPE	5531,554	1000 T *	7 352
28	PERSONENKRAFTWAGENDECKEN	5911 32	1000 ST	32 839	...	36 705	21 957
ERZEUGN. DES INVESTITIONSGUETER PRODUZIERENDEN GEWERBES									
29	DREHMASCHINEN	3211 21-38	ST	10 118	-	-	-
30	HAUSHALTSMASCHINEN	3267 10	1000 ST	-	-
31	ZUGMASCHINEN	3244 61-68, 3321 00	1000 ST	124	-	50	5
32	PERSONENKRAFTWAGEN	3311,3312	1000 ST	3 771	184	2 777	888	...	91
33	LASTKRAFTWAG. U. OMNIBUSSE	3313-3315	1000 ST	261	38	359	269	...	8
34	V.STAPEL GELAEUF. SCHIFFE	-	1000 BRT	681	238	305	526	279	214
35	EL. HAUSHALTSMASCHINEN	3639 32-37	1000 ST	1 655	...	1 644	-
36	HAUSHALTSMASCHINEN	3638 12-40	1000 ST	2 787	-
37	RUNDFUNKEMPFANGSGERAETE	3661 11-61	1000 ST	2 664	...	2 732	-
38	FERNSEHMPFANGSGERAETE	3661 71-80	1000 ST	4 201	...	2 155	-
39	SCHREIEMASCHINEN	5011	1000 ST	710	-	...	-
ERZEUGNISSE D. VERBRAUCHSGUETER PRODUZIERENDEN GEWERBES									
40	FLACHGLAS	5211	1000 M2	-	...	-	...	-	-
41	FLACHGLAS	-	1000 T	787	-	724	-	605	-
42	STRASSENSCHUHE	6253	MILL.PAAR	53	168	-	8
43	BAUMWOLLGARN	-	1000 T	168	...	139	95
44	WOLLGARN	-	1000 T	47
45	BAUMWOLLGEBE	-	MILL. M2	822	287	-	-	-	-
46	BAUMWOLLGEBE	-	MILL.LFD.M	-	-	-	253	-	-
47	BAUMWOLLGEBE	-	1000 T	-	-	127	-
48	WOLLGEBE	-	MILL. M2	82	...	-	...	-	...
49	WOLLGEBE	-	MILL.LFD.M	-	-	-	-	-	-
50	WOLLGEBE	-	1000 T	-	-	...	-	...	-
51	GEWIRKT.O.GESTRICT. STOFF	6391	1000 T	52	-	50	...	-	6
ERZEUGNISSE DES NAHRUNGS- UND GENUSSMITTELGEWERBES									
52	RUELENZUCKER	6821 30	1000T ROH-ZUCKERWERT	3 266 ^{A)}	1 575 ^{A)}	983
53	ROHRZUCKER	-	-	-	-	-	-	-	-
54	MARGARINE	6845 10	1000 T	516	...	166	400
55	FUTTER	6832 31	1000 T	463	216	75	218

ERLAUTERUNGEN SIEHE SEITE 190 FF.

GEWERBE IM AUSLAND

WAHLTER ERZEUGNISSE
82

POLEN	SCHWEDEN	SOWJET- UNION	SPANIEN	KANADA	VEREINIGTE STAATEN	INDIEN	JAPAN	AUSTRALIEN	WELT	LFD. NR.
118	97	...	114	375	2 314	...	521	104	8 118	01
189 314	15 588	22 273	756 060	...	17 606	100 428	2 861 000	02
37 649	23 496	20 418	37 567	1 062 000	03
...	1 368	62 160	426 708	19 728	448	22 377	2 625 000 ¹⁾	04
5 533	-	98 740	504 881	2 566	2 047	11 549	56 465 ¹⁾	05
36	11 160	130 920	4 000	21 960	22 187	27 090	216	58 290	476 300	06
-	-	...	10	-	732	1 854	-	23 621	...	07
...	2 335	...	4 530	26 547	278 408	...	26 195	11 311	...	08
...	4 438	...	10 061	19 380	132 950	...	33 875	7 231	...	09
...	5 137	...	18 583	11 398	69 767	...	59 209	3 166	...	10
16 035	2 302	55 800	...	80 686	5 760	...	11
...	12
8 300	1 780	...	5 980	8 000	39 132	9 460	77 656	5 956	454 200	13
14 795	3 900	147 000	13 160	11 865	67 400	11 000	99 550	6 370	646 000	14
43	79	...	366	1 070	3 274	215	351	381	...	15
2 682	778	23 844	29 039	...	6 530	2 027	...	16
...	-	...	587	1 162	-	...	17
...	275	8 288	...	794	18
378	314	8 367	612	2 792	19
1 297	171	...	890	1 750	10 513	3 350	1 032	206	62 035	20
538	597	12 440	151	-	21
100	-	1 970	56	182	1 805	29	931	43	...	22
67	38	635	43	38	265	104	415	0	2 949	23
134	0	594	231	97	2 603	114	1 344	15	10 100	24
-	32 468	25
...	26
556	5 713	27
...	5 920	17 456	28
...	149 481	...	125 360	6 836	...	29
...	10 778	.	1 683	30
...	333	31
53	93	68	198	32
229	269	1 307	925	808	5 073	64	6 882	379	...	33
47	...	866	122	468	1 905	88	3 838	37	...	34
302	280	36	727	99	282	17	8 290	8	17 171	35
625	...	4 000	.	322	4 015	.	4 787	338	...	36
509	...	5 800	.	626	5 864	...	4 385	352	...	37
2 175	...	8 900	1 726	14 318	38
576	...	8 300	-	12 796	350	...	39
...	119	2 744	-	...	40
-	-	.	871 331	...	313 335	.	-	41
...	-	-	-	...	-	-	...	42
...	3	24	325	13	50	32	...	43
...	5	901	20	...	44
...	120	20	...	45
...	-	-	-	-	2 030	43	...	46
694	-	-	2 236	...	-	-	-	47
-	8	-	...	-	-	-	48
-	-	...	-	...	-	...	295	8	...	49
91	-	-	...	-	-	-	-	50
-	-	...	-	-	-	-	51
.	4	-	175	52
...	111 ^{A)}	...	-	...	-	...	53
-	915 ^{A)}	54
...	118	146	1 176	906	244	148	...	55
224	42	123	571	682	64	76	7 267	56

11 PRODUZIERENDES GEWERBE IN AUSLAND

ERLAEUTERUNGEN ZU DEN VORSTEHENDEN TABELLEN

ALLE ERLAEUTERUNGEN SIND NACH PRODUKTEN GEGLIEDERT UND TREFFEN FUER DIE DANACH IN KLAMMERN STEHENDEN LAENDER BZW. DIE WELT ZU. DIE ZAHLEN FUER DEN ABSCHNITT "WELT" VERSTEHEN SICH ALS SCHAETZUNG BZW. ADDITION. DIE ERLAEUTERUNGEN WURDEN SINNGEM. DEN ORIGINALQUELLEN ENTHOMMEN UND ERHEBEN KEINEN ANSPRUCH AUF VOLLSTAENDIGKEIT. BEI DEN IN DEN TABELLEN MIT A) GEKENNZEICHNETEN ZAHLEN IST DIE MASS-EINHEIT GEAENDERT. SIE ERGIBT SICH AUS DEN NACHSTEHENDEN ERLAEUTERUNGEN.

LFD. NR.	ERZEUGNIS	T E X T
01	ELEKTRIZITAETSERZEUGUNG	1) BRUTTOPRODUKTION (BUNDESREP. DEUTSCHLAND, FRANKREICH, GROSSBRITANNIEN U. NORDIRL., ITALIEN, NIEDERLANDE, SOWJETUNION, SPANIEN, VEREIN. STAAT., INDIEN).- 2) EINSCHL. ERDWAERME (ITALIEN).- 3) NETTOPRODUKTION (SCHWEDEN, KANADA).- 4) FUER DEN OEFFENTLICHEN VERBRAUCH BESTIMMT (INDIEN).- 5) RECHNUNGSJAHRE, DIE AM 1. 4. DES ANGEgebenEN JAHRES BEGINNEN (INDIEN).- 6) WIRTSCHAFTSJAHRE, DIE AM 30.6. DES ANGEgebenEN JAHRES ENDEN (AUSTRALIEN).-
02	FOERD. V. STEINKOEHLE	*) GESAMTPRODUKTION (BUNDESREPUBLIK DEUTSCHLAND).- 1) VERWERTBARE FOERDERUNG (BUNDESREPUBLIK DEUTSCHLAND).- 2) ANTHRAZIT, BITUMINOESE- U. SEMIBITUMINOESE KOEHLE (DDR U. BLN(OST), SCHWEDEN, SOWJETUNION, SPANIEN, VEREINIGTE STAATEN, INDIEN).- 3) EINSCHL. LIGNITE UND ABFALL, NUR BEI DEN VIERTELJAHRESDATEN (SOWJETUNION).- 4) EINSCHL. ABFAELLE (SPANIEN).- 5) VIERTELJAHRESDATEN SIND VORLAEUFIGE DATEN (KANADA).- 6) BITUMINOESE KOEHLE (KANADA).- 7) IN DEN VIERTELJAHRESDATEN SIND LIGNITE ENTHALTEN (USA).- 8) WIRTSCHAFTSJAHRE, DIE AM 30.6. DES ANGEgebenEN JAHRES ENDEN (AUSTRALIEN).-
03	FOERD. V. BRAUNKOEHLE	*) GESAMTPRODUKTION (BUNDESREPUBLIK DEUTSCHLAND).- 1) ROHBRAUNKOEHLE (BUNDESREP. DEUTSCHLAND, DDR U. BLN(OST).- 2) JUENGERE U. AELTERE BRAUNKOEHLE (FRANKREICH, INDIEN).- 3) EINSCHL. LIGNITE (SCHWEDEN, SOWJETUNION, SPANIEN, KANADA, VEREINIGTE STAATEN, INDIEN, JAPAN, WELT).- 4) VIERTELJAHRESDATEN SIND IN DENEN FUER FOERDERUNG VON STEINKOEHLE ENTHALTEN (SOWJETUNION, VEREINIGTE STAATEN).- 5) VIERTELJAHRESDATEN SIND VORLAEUFIGE ANGABEN (KANADA).- 6) WIRTSCHAFTSJAHRE, DIE AM 30.6. DES ANGEgebenEN JAHRES ENDEN (AUSTRALIEN).- 7) OHNE TORF FUER HEIZZWECKE (WELT).-
04	ERDOEL	*) GESAMTPRODUKTION (BUNDESREPUBLIK DEUTSCHLAND).- 1) FOERDERUNG (FRANKREICH, GROSSBRITANNIEN U. NORDIRLAND, ITALIEN, NIEDERLANDE).- 2) SCHIEFEROEL (SCHWEDEN).- 3) EINSCHL. FLUESSIGES ERDGAS (SOWJETUNION).- 4) OHNE FLUESSIGES ERDGAS (SPANIEN, KANADA, VEREINIGTE STAATEN, INDIEN, WELT).- 5) EINSCHL. PETROLEUM AUS TEERKANDEN (SYNTH. ERDOEL) (KANADA).- 6) ERRECHNETE ANGABEN (ORIGINALDATEN IN KILOLITERN) (JAPAN).- 7) WIRTSCHAFTSJAHRE, DIE AM 30.6. DES ANGEgebenEN JAHRES ENDEN (AUSTRALIEN).-
05	ERDGAS	*) GESAMTPRODUKTION (BUNDESREPUBLIK DEUTSCHLAND).- 1) ANGABEN IN TERAJOULES (DDR U. BLN(OST), SPANIEN).- 2) ERRECHNETE ANGABEN (ORIGINALDATEN IN TERAJOULES) (FRANKREICH, GROSSBRITANNIEN U. NORDIRLAND, ITALIEN, NIEDERLANDE, VEREINIGTE STAATEN, INDIEN).- 3) BRUTTOFOERDERUNG OHNE ABGEFACKELTES ERDGAS U. ABFAELLE (KANADA).- 4) WIRTSCHAFTSJAHRE, DIE AM 30.6. DES ANGEgebenEN JAHRES ENDEN (AUSTRALIEN).- 5) ANGABEN IN PETAJOULES (WELT).-
06	EISENHALT V. EISENERZEN	*) GESAMTPRODUKTION (BUNDESREPUBLIK DEUTSCHLAND).- 1) EINSCHL. MANGANHALTIGER EISENERZE, TEILWEISE GESCHAEETZTE BZW. VORLAEUFIGE ZAHLEN (ALLE AUFGEFUEHRTEN LAENDER UND WELT).- 2) EINSCHL. GERINGE MENGEN SCHWEFELKIES (POLEN).- 3) NUR HANDELSFAEHIGE ERZE (SOWJETUNION).- 4) AUSFUHR (KANADA).-
07	FOERDERUNG VON BAUXIT	1) OHNE BERUECKSICHTIGUNG VON UNTERSCHIEDLICHER ZUSAMMENSETZUNG UND NAEHSEGEHALT (ALLE AUFGEFUEHRTEN LAENDER UND WELT).-
08	MOTOREN-, FLUGBENZIN	1) NORMAL-, SUPER- U. FLUGBENZIN (FRANKREICH).- 2) VIERTELJAHRESDATEN SIND NICHT ZUM ENGUELTIGEN JAHRESERGEBNIS ADDIERFAEHIG (GROSSBRITANNIEN U. NORDIRLAND).- 3) SCHAETZUNG (SOWJETUNION).- 4) OHNE FLUGBENZIN (SOWJETUNION, INDIEN).-
09	DIESELOELE	1) DIESELKRAFTSTOFF (BUNDESREPUBLIK DEUTSCHLAND).- 2) DIESELKRAFTSTOFF EINSCHL. PETROLIUM (DDR U. BLN(OST).- 3) SCHAETZUNG (SOWJETUNION).-
10	HEIZOELE	1) SCHWERES HEIZOEL (GROSSBRITANNIEN U. NORDIRLAND, ITALIEN, NIEDERLANDE, SCHWEDEN, SPANIEN, KANADA, VEREINIGTE STAATEN, JAPAN, AUSTRALIEN).-
11	ZEMENT	*) GESAMTPRODUKTION (BUNDESREPUBLIK DEUTSCHLAND).- 1) VERSAND (VEREINIGTE STAATEN).- 2) WIRTSCHAFTSJAHRE, DIE AM 30.6. DES ANGEgebenEN JAHRES ENDEN (AUSTRALIEN).- 3) OHNE VOLKSREPUBLIK CHINA (WELT).-
12	ROHEIS. U. HOCHOF. FERROLEG.	*) GESAMTPRODUKTION (BUNDESREPUBLIK DEUTSCHLAND).-
13	ROHSTAHL	*) GESAMTPRODUKTION (BUNDESREPUBLIK DEUTSCHLAND).- 1) ROHSTAHLBLOECKE UND FLUESSIGSTAHL FUER STAHLGUSS, OHNE SCHWEISSSTAHL (ALLE AUFGEFUEHRTEN LAENDER UND WELT).-
14	HUETTENALUMINIUM	*) GESAMTPRODUKTION (BUNDESREPUBLIK DEUTSCHLAND).- 1) TEILWEISE GESCHAEETZT (WELT).-
15	SCHWEFELSAEURE (H2 SO4)	1) GESAMTPRODUKTION (NIEDERLANDE, SCHWEDEN).- 2) EINSCHL. OLEUM U. RAUCHENDE SCHWEFELSAEURE (SOWJETUNION, INDIEN, WELT).- 3) ANGABEN ERRECHNET (ORIGINALDATEN IN SHORT TONS) (VEREINIGTE STAATEN).-
16	NATRIUMCARBONAT (NA2CO3)	*) GESAMTPRODUKTION (BUNDESREPUBLIK DEUTSCHLAND).- 1) NATRIUMBICARBONAT (NAHCO3) U. NATURCARBONATE SIND NICHT ENTHALT. (ITALIEN, SCHWEDEN, WELT).- 2) BERECHNET AUF 98 % (POLEN).-

11 PRODUZIERENDES GEWERBE IM AUSLAND

ERLAEUTERUNGEN ZU DEN VORSTEHENDEN TABELLEN

ALLE ERLAEUTERUNGEN SIND NACH PRODUKTEN GEGLIEDERT UND TREFFEN FUER DIE DANACH IN KLAMMERN STEHENDEN LAENDER BZW. DIE WELT ZU. DIE ZAHLEN FUER DEN ABSCHNITT "WELT" VERSTEHEN SICH ALS SCHAETZUNG BZW. ADDITION. DIE ERLAEUTERUNGEN WURDEN SINNGEM. DEN ORIGINALQUELLEN ENTNOMMEN UND ERHEBEN KEINEN ANSPRUCH AUF VOLLSTAENDIGKEIT. BEI DEN IN DEN TABELLEN MIT A) GEKENNZEICHNETEN ZAHLEN IST DIE MASS-EINHEIT GEAENDERT. SIE ERGIBT SICH AUS DEN NACHSTEHENDEN ERLAEUTERUNGEN.

LFD. NR.	ERZEUGNIS	T E X T
17	CHLOR	*) GESAMTPRODUKTION (BUNDESREPUBLIK DEUTSCHLAND).- 1) GESAMTPRODUKTION (FRANKREICH).- 2) CHLORGAS, OHNE DIE MENGEN, DIE BEI DER ELEKTROLYT. HERSTELLUNG VON HYPOCHLORIT ANFALLEN (ITALIEN).- 3) CHLORGAS, BERECHNET AUF 100 % CL ₂ (POLEN, VEREINIGTE STAATEN).- 4) VERSAND (KANADA).- 5) ANGABEN ERRECHNET (ORIGINALDATEN IN SHORT TONS) (VEREINIGTE STAATEN).- 6) CHLORGAS, DAS BEI DER ELEKTROLYSE V. ALKALISCH. CHLORID. ANFALLT, HAUPTSAEHL. Natriumchloride (INDIEN, AUSTRALIEN, WELT).- 7) FLUESSIG (JAPAN).-
18	NATRIUMHYDROXID	*) GESAMTPRODUKTION (BUNDESREPUBLIK DEUTSCHLAND).- 1) AETZNATRON (FEST) U. NATRONLAUGE (BUNDESREP. DEUTSCHL., FRANKREICH, SCHWEDEN, KANADA).- 2) BERECHNET AUF 100 % Na OH (DDR U. PLN. (OST), FRANKREICH, ITALIEN, SCHWEDEN, SOWJETUNION, SPANIEN, VEREINIGTE STAATEN, INDIEN, AUSTRALIEN, WELT).- 3) KAUSTISCHES SODA (DDR U. ELN. (OST), FRANKREICH).- 4) ELEKTROLYTISCH HERGESTELLT (FRANKREICH).- 5) OHNE DIE MENGEN, DIE BEI DER ELEKTROLYT. HERSTELL. V. HYPOCHLORID ANFALLEN (ITALIEN).- 6) BERECHNET AUF 96 % Na OH (POLEN).- 7) GESAMTPRODUKTION (SCHWEDEN).- 8) OHNE NATRONLAUGE (SOWJETUNION, INDIEN, AUSTRALIEN, WELT).- 9) ANGABEN ERRECHNET (ORIGINALDATEN IN SHORT TONS) (VEREINIGTE STAATEN).- 10) WIRTSCHAFTSJAHRE, DIE AM 30.6. DES ANGEgebenEN JAHRES ENDEN (AUSTRALIEN).-
19	STICKST. HALT. DUENGEMITTEL	1) EINNAEHRSTOFFDUENG. SOW. STICKST. ANTEILE V. MEHRNAEHRSTOFFDUENG. (BUND. REP. DEUTSCHL.).- 2) BERECHNET AUF N (BUNDESREP. DEUTSCHL., DDR U. PLN. (OST), FRANKREICH, GROSSBRITANN. U. NORDIRLAND, ITALIEN, NIEDERLANDE, POLEN, SCHWEDEN, SPANIEN, KANADA, VEREIN. STAATEN, JAPAN, AUSTRALIEN, WELT).- 3) DUENGEJAHR MAI BIS APRIL (FRANKREICH).- 4) GESAMTPRODUKTION (ITALIEN).- 5) DUENGEJAHR JULI BIS JUNI (NIEDERLANDE, SPANIEN, AUSTRALIEN).- 6) DUENGEJAHR JUNI BIS FAI (SCHWEDEN).- 7) BERECHNET AUF N ₂ (SOWJETUNION).- 8) OHNE ANGABE DER BERECHNUNG AUF N (INDIEN).- 9) DUENGEJAHR APRIL BIS MAERZ (JAPAN).-
20	KUNSTSTOFFE	*) GESAMTPRODUKTION (BUNDESREPUBLIK DEUTSCHLAND).- 1) AUS NATUEPFLICHEN ORGANISCHEN UND CHEMISCH SYNTHETISCHEN SUBSTANZEN HERGESTELLT IM KONDENSATIONS-, POLYMERISATIONS- U. SONSTIGEN VERFAHREN (DDR U. PLN. (OST), GROSSBRITANNIEN U. NORDIRLAND, ITALIEN, SOWJETUNION, INDIEN, JAPAN, AUSTRALIEN).- 2) OHNE KUNSTSTOFFFOLIEN, FIRNISSE UND FARBEN, WAXE, SYNTHETISCHEN GUMMI, KUNSTFASERN, HALBZEUGE AUS KUNSTSTOFF UND KUNSTSTOFFERZEUGNISSE (DDR U. PLN. (OST), GROSSBRITANNIEN U. NORDIRLAND, ITALIEN, SOWJETUNION, INDIEN, JAPAN, AUSTRALIEN).- 3) VIERTELJAHRESANGABEN SIND UNVOLLSTAENDIG (FRANKREICH).- 4) EINSCHL. SYNTHETISCHER KAUSCHUK (POLEN).- 5) GESAMTPRODUKTION (SCHWEDEN).- 6) ANGABEN IN KANADISCHEN DOLLARS (KANADA).- 7) VERSAND (KANADA).- 8) ANGABEN SIND ERRECHNET (ORIGINALDATEN IN PFUND (LB)) (VEREINIGTE STAATEN).- 9) WIRTSCHAFTSJAHRE, DIE AM 30.6. DES ANGEgebenEN JAHRES ENDEN (AUSTRALIEN).-
21	SYNTHETISCHER KAUSCHUK	*) GESAMTPRODUKTION (BUNDESREPUBLIK DEUTSCHLAND).- 1) BERECHNET AUF TROCKENSUBSTANZ (BUNDESREPUBLIK DEUTSCHLAND).- 2) SYNTHETISCHER LATEX U. SYNTHETISCHER KAUSCHUK, FEST (BUNDESREP. DEUTSCHLAND).- 3) DIE ANGABEN BEZIEHEN SICH AUSSCHL. AUF COPOLYMERE DER BUTADIEN MIT STYRENE U. ACRYLONITRILEN SOW. AUF NEOPRENE, BUTYLISCHE GUMMI U. STEREOKAUSCH. EINSCHL. LATEX (BER. AUF TROCKENSUBSTANZ) (DDR U. PLN. (OST), FRANKREICH, SPANIEN, WELT).- 4) EINSCHL. LATEX (NIEDERLANDE, POLEN).- 5) GESAMTPRODUKTION (NIEDERLANDE).- 6) VORLAEUFIGE ANGABEN (SOWJETUNION).-
22	ZEILULOS. FASERN U. FAEDEN	1) EINSCHL. BELGIEN (NIEDERLANDE).- 2) EINSCHL. MISCHFASERN U. FAEDEN (POLEN).- 3) ANGABEN SIND ERRECHNET (POLEN).- 4) EINSCHL. GARNE (JAPAN).-
23	SYNTH. FASERN U. FAEDEN	1) OHNE BORSTEN AUS SYNTHETISCHEN VERBINDUNGEN (BUNDESREPUBLIK DEUTSCHLAND).- 2) EINSCHL. BELGIEN U. LUXEMBURG (NIEDERLANDE).- 3) ANGABEN ERRECHNET (JAPAN).-
24	SCHNITTHOLZ	*) GESAMTPRODUKTION (BUNDESREPUBLIK DEUTSCHLAND).- 1) EINSCHL. SCHWELLEN (DDR U. PLN. (OST), POLEN, KANADA, VEREINIGTE STAATEN).- 2) SCHAETZUNG (SOWJETUNION, INDIEN).-
25	HOLZSCHLIFF	*) GESAMTPRODUKTION (BUNDESREPUBLIK DEUTSCHLAND).- 1) SCHAETZUNG (SOWJETUNION, INDIEN).- 2) AUF BASIS EINES TROCKENGHEHALTS VON 90 VH (LUFTTROCKEN=LUTRO) (BUNDESREPUBLIK DEUTSCHLAND).-
26	ZELLSTOFF	1) PAPIER-, FDEL- U. KUNSTFASERZELLSTOFF (BUNDESREPUBLIK DEUTSCHLAND, DDR U. PLN. (OST).- 2) SCHAETZUNG (INDIEN, JAPAN).-
27	PAPIER UND PAPPE	*) GESAMTPRODUKTION (BUNDESREPUBLIK DEUTSCHLAND).- 1) EINSCHL. STROHKARTON (NIEDERLANDE).- 2) SCHAETZUNG (INDIEN).-
28	PERSONENKRAFTWAGENDECKEN	1) KRAFTFAHRZEUGDECKEN INSGESAMT (DDR U. PLN. (OST), SOWJETUNION).- 2) ANGABEN IN TONNEN (ITALIEN).- 3) ARSATZ (KANADA).- 4) SCHAETZUNG (VEREINIGTE STAATEN).-
29	DREHMASCHINEN	1) DREHMASCHINEN ALLER ART DER METALLBEARBEITUNG (ALLE AUFGEFUEHRTEN LAENDER UND WELT).- 2) VERSAND (FRANKREICH, VEREINIGTE STAATEN).- 3) OHNE MEHRSPINDELAUTOMATEN UND KARUSSELLDREHMASCHINEN (FRANKREICH).- 4) OHNE KOPIERDREHMASCH. U. OHNE HALBAUTOMAT. U. REVOLVERDREHMASCH. (FRANKREICH AB 1981).- 5) NUR VOLLAUTOMATEN UND HALBAUTOMATEN (POLEN, SOWJETUNION).-

11 PRODUZIERENDES GEWERBE IM AUSLAND

ERLAEUTERUNGEN ZU DEN VORSTEHENDEN TABELLEN

ALLE ERLAEUTERUNGEN SIND NACH PRODUKTEN GEGLIEDERT UND TREFFEN FUER DIE DANACH IN KLAMMERN STEHENDEN LAENDER BZW. DIE WELT ZU. DIE ZAHLEN FUER DEN ABSCHNITT "WELT" VERSTEHEN SICH ALS SCHAETZUNG BZW. ADDITION. DIE ERLAEUTERUNGEN WURDEN SINNGEM. DEN ORIGINALQUELLEN ENTHOMMEN UND ERHEBEN KEINEN ANSPRUCH AUF VOLLSTAENDIGKEIT. BEI DEN IN DEN TABELLEN MIT A) GEKENNZEICHNETEN ZAHLEN IST DIE MASS-EINHEIT GEAENDERT. SIE ERGIBT SICH AUS DEN NACHSTEHENDEN ERLAEUTERUNGEN.

LFD. NR.	ERZEUGNIS	T E X T
30	HAUSHALTSNAEHMASCHINEN	1) TEILW. EINSCHL. INDUSTRIE-U.LAND.NAEMASCH., AUCH MASCH. FUER HAND- O. FUSSBETRIEB (ALLE AUFGEFUEHRTEN LAENDER UND WELT).- 2) NUR OBERTEILE (BUNDESREPUBLIK DEUTSCHLAND, FRANKREICH, JAPAN).- 3) EINSCHL. INDUSTRIENAEMMASCHINEN (INDIEN).-
31	ZUGMASCHINEN	1) ACKERSCHLEPPER (OH.EINACHSSCHLEPPER) U.STRASSENZUGMASCH.(ALLE AUFGEFUEHRTEN LAENDER U.WELT).- 2) OHNE STRASSENZUGMASCHINEN (JAPAN).-
32	PERSONENKRAFTWAGEN	1) EINSCHL. KOMBINATIONSKRAFTWAGEN, JEEPS, STATION WAGONS (ALLE AUFGEFUEHRTEN LAENDER U.WELT).- 2) OHNE MILITAERKRAFTFAHRZEUGE (DDR U.BLN(OST), ITALIEN).- 3) VERSAND (SCHWEDEN).-
33	LASTKRAFTWAG.U.OMNIBUSSE	1) EINSCHL. SOLCHER MIT SPEZIALAUFBAUTEN (ALLE AUFGEFUEHRTEN LAENDER UND WELT).- 2) EINSCHL. FAHRGESTELLE MIT MOTOR (BUNDESREPUBLIK DEUTSCHLAND, SCHWEDEN).- 3) OHNE MILITAERKRAFTFAHRZEUGE (ITALIEN).- 4) EINSCHL. STRASSENZUGMASCHINEN (POLEN).- 5) EINSCHL. KOMPLETTER ZUSAMMENBAUSETZE (SCHWEDEN).-
34	V.STAPEL GELAUFG. SCHIFFE	1) HANDELSCHIFFE VON 100 BRT UND MEHR, EINSCHL. TANKER U. SEGELSCHIFFE MIT HILFSMOTOR (ALLE AUFGEFUEHRTEN LAENDER UND WELT).- 2) UNVOLLSTAENDIGE ANGABEN (SOWJETUNION).-
35	EL. HAUSHALTSWASCHMASCH.	1) NUR VOLLAUTOMATEN (BUNDESREPUBLIK DEUTSCHLAND).- 2) HAUSHALTSWASCHMASCHINEN ALLER ART (DDR U.BLN(OST), AB 1980).- 3) VERSAND (FRANKREICH, KANADA, VEREINIGTE STAATEN).- 4) ABSATZ (GROSSBRITANNIEN U. NORDIRLAND).- 5) OHNE MUENZAUTOMATEN (GROSSBRITANNIEN U. NORDIRLAND).- 6) PRODUKTION VON BETRIEBEN MIT 20 BESCHAEFTIGTEN UND MEHR UND OHNE ZUSAMMENBAU AUS BEZOGENEN TEILEN (ITALIEN).- 7) HAUSHALTSWASCHMASCHINEN ALLER ART OHNE "APARTMENT TYPE" (KANADA).- 8) WIRTSCHAFTSJAHRE, DIE AM 30.6. DES ANGEgebenEN JAHRES ENDEN (AUSTRALIEN).- 9) TEILWEISE EINSCHL. WAESCHESCHLEUDERN ODER ENTWAESSESPRESSEN (WELT).-
36	HAUSHALTSKUEHLSCHRAENKE	1) EINSCHL. HAUSHALTSGEFRIERMOEBEL (BUNDESREPUBLIK DEUTSCHLAND, GROSSBRITANNIEN U. NORDIRLAND, ITALIEN, KANADA, VEREINIGTE STAATEN).- 2) ABSATZ (GROSSBRITANNIEN U. NORDIRLAND).- 3) VERSAND (VEREINIGTE STAATEN).- 4) WIRTSCHAFTSJAHRE, DIE AM 30.6. DES ANGEgebenEN JAHRES ENDEN (AUSTRALIEN).-
37	RUNDFUNKEMPFANGSGERAETE	1) AUCH KOMBINIERT GERAETE (ALLE AUFGEFUEHRTEN LAENDER UND WELT).- 2) VERSAND (FRANKREICH, VEREINIGTE STAATEN).- 3) ABSATZ (GROSSBRITANNIEN U. NORDIRLAND).- 4) OHNE EINGEBAUTE LAUTSPRECHER (SCHWEDEN).- 5) WIRTSCHAFTSJAHRE, DIE AM 30.6. DES ANGEgebenEN JAHRES ENDEN (AUSTRALIEN).-
38	FERNSEHMPFANGSGERAETE	1) FUER HAUSHALTZWECKE, AUCH KOMBINIERT (ALLE AUFGEFUEHRTEN LAENDER UND WELT).- 2) VERSAND (FRANKREICH, VEREINIGTE STAATEN).- 3) ABSATZ (GROSSBRITANNIEN U. NORDIRLAND).- 4) PRODUKTION VON BETRIEBEN MIT 20 PESCHAEFTIGTEN UND MEHR UND OHNE ZUSAMMENBAU AUS BEZOGENEN TEILEN (ITALIEN).- 5) OHNE KOMPLETTE TEILESAETZE (JAPAN).- 6) WIRTSCHAFTSJAHRE, DIE AM 30.6. DES ANGEgebenEN JAHRES ENDEN (AUSTRALIEN).-
39	SCHREIBMASCHINEN	1) NUR SCHREIBMASCHINEN OHNE RECHENWERKE UND OHNE SCHECKBESCHRIFTUNGSMASCHINEN (ALLE AUFGEFUEHRTEN LAENDER UND WELT).- 2) EINSCHL. ELEKTRISCHE SCHREIBMASCHINEN (BUNDESREPUBLIK DEUTSCHLAND, ITALIEN, SCHWEDEN, VEREINIGTE STAATEN).- 3) EINSCHL. TEXTAUTOMATEN UND SONSTIGE SCHREIBMASCHINEN (BUNDESREPUBLIK DEUTSCHLAND, ITALIEN, VEREINIGTE STAATEN).- 4) NUR GROSSE SCHREIBMASCHINEN (DDR U.BLN(OST).- 5) VERSAND (VEREINIGTE STAATEN).-
40	FLACHGLAS	1) NUR FENSTERGLAS (DDR U.BLN(OST),SOWJETUNION).- 2) ANGABEN IN 1000 $\frac{1}{2}$ (GROSSBRITANNIEN U. NORDIRLAND).- 3) VERSAND (VEREINIGTE STAATEN).- 4) ANGABEN IN 1000 $\frac{1}{4}$ (VEREINIGTE STAATEN).-
42	STRASSENSCHUHE	1) EINSCHL. SCHUHE AUS GUMMI U. KUNSTSTOFF (FRANKREICH, AUSTRALIEN).- 2) EINSCHL. SANDALEN U. SANDALETTEN (GROSSBRITANNIEN U. NORDIRLAND, NIEDERLANDE).- 3) ANGABEN IN MILLIONEN PAAR (SOWJETUNION).- 4) EINSCHL. SONSTIGER LEDERSCHUHE (VEREINIGTE STAATEN).- 5) WIRTSCHAFTSJAHRE, DIE AM 30.6. DES ANGEgebenEN JAHRES ENDEN (AUSTRALIEN).- 6) OHNE GUMPSCHUHE (WELT).-
43	BAUMWOLLGARN	1) EINSCHL. FISCHGARN (BUNDESREPUELIK DEUTSCHLAND).- 2) EINSCHL. GARN FUER REIFENCORD (POLEN).- 3) WIRTSCHAFTSJAHRE, DIE AM 30.6. DES ANGEgebenEN JAHRES ENDEN (AUSTRALIEN).- 4) OHNE MISCHGARN (WELT).-
44	WOLLGARN	1) EINSCHL. MISCHGARN (BUNDESREPUELIK DEUTSCHLAND, KANADA, INDIEN).- 2) NUR KAMMGARN (DDR U.BLN.(OST).- 3) PRODUKTION DER WOLLSPINNEREIEIEN (FRANKREICH, ITALIEN).- 4) TEILWEISE VERSAND (GROSSBRITANNIEN U. NORDIRLAND).- 5) VERSAND (KANADA).- 6) WIRTSCHAFTSJAHRE, DIE AM 30.6. DES ANGEgebenEN JAHRES ENDEN (AUSTRALIEN).- 7) OHNE MISCHGARN (WELT).-
45	BAUMWOLLGEWEBE	1) GANZ ODER UEBERWIEGEND AUS BAUMWOLLGARN (BUNDESREPUBLIK DEUTSCHLAND).- 2) WIRTSCHAFTSJAHRE, DIE AM 30.6. DES ANGEgebenEN JAHRES ENDEN (AUSTRALIEN).- 3) OHNE GEWEBE FUER HANDTUECHER (AUSTRALIEN).-
46	BAUMWOLLGEWEBE	1) NUR HANDWERK (INDIEN).-
47	BAUMWOLLGEWEBE	1) GANZ ODER UEBERWIEGEND AUS BAUMWOLLE (NIEDERLANDE).- 2) ANGABEN IN 1000 KANAD. $\frac{1}{4}$ (KANADA).-

11 PRODUZIERENDES GEWERBE IM AUSLAND

ERLAEUTERUNGEN ZU DEN VORSTEHENDEN TABELLEN

ALLE ERLAEUTERUNGEN SIND NACH PRODUKTEN GEGLIEDERT UND TREFFEN FUER DIE DANACH IN KLAMMERN STEHENDEN LAENDER BZW. DIE WELT ZU. DIE ZAHLEN FUER DEN ABSCHNITT "WELT" VERSTEHEN SICH ALS SCHAETZUNG BZW. ADDITION. DIE ERLAEUTERUNGEN WURDEN SINNGEM. DEN ORIGINALQUELLEN ENTNOMMEN UND ERHEBEN KEINEN ANSPRUCH AUF VOLLSTAENDIGKEIT. BEI DEN IN DEN TABELLEN MIT A) GEKENNZEICHNETEN ZAHLEN IST DIE MASS-EINHEIT GEAENDERT. SIE ERGIBT SICH AUS DEN NACHSTEHENDEN ERLAEUTERUNGEN.

LFD. NR.	ERZEUGNIS	T E X T
48	WOLLGEWEBE	1) GANZ ODER UEBERWIEGEND AUS WOLLGARN (BUNDESREPUBLIK DEUTSCHLAND).- 2) VERSAND (GROSSBRITANNIEN U. NORDIRLAND, KANADA).- 3) PRODUKTION DER WOLLWEBEREIEN (ITALIEN).- 4) NUR FUER BEKLEIDUNG (KANADA).- 5) WIRTSCHAFTSJAHRE, DIE AM 30.6. DES ANGEgebenEN JAHRES ENDEN (AUSTRALIEN).- 6) OHNE GEWEBE FUER DECKEN UND TEPPICHE (AUSTRALIEN).-
50	WOLLGEWEBE	1) GANZ ODER UEBERWIEGEND AUS WOLLGARN (FRANKREICH).- 2) PRODUKTION DER WOLLWEBEREIEN (ITALIEN).- 3) PRODUKTION DER WOLLWEBEREIEN, OHNE TEPPICHE (SCHWEDEN).-
51	GEWIRKT.O.GESTRIKT. STOFF	1) OHNE GARDINENSTOFF (BUNDESREPUBLIK DEUTSCHLAND).- 2) ABSATZ (GROSSBRITANNIEN U. NORDIRLAND).- 3) OHNE ELASTISCHE UND GUMMIERTE STOFFE (WELT).-
52	RUEEENZUCKER	1) ANGABEN IN 1000 T VERBRAUCHSZUCKER (OHNE KANDIS) (BUNDESREP. DEUTSCHLAND).- 2) ANGABEN IN 1000 T RAFFINADEZUCKER (FRANKREICH, GROSSBRITANNIEN U. NORDIRLAND).- 3) HERGESTELLT AUS IN GROSSBRITANNIEN U. NORDIRL. ERZEUGTEN ZUCKERRUEBEN (GROSSBRITANNIEN U. NORDIRLAND).- 4) AB 1980 IN 1000 T ZENTRIFUGALZUCKER, ROH (ZUCKER INSGES.) (ITALIEN).- 5) ABSATZ (NIEDERLANDE).- 6) ENTHAELT VERKAUEFE AUS OEFFENTLICHEN LAGERN (1979: 7000 T, 1980: 5567 T, 1981: 4848 T) (SCHWEDEN).- 7) 1980 UND 1981 SCHAETZUNGEN (SOWJETUNION).- 8) EINSCHL. ANGESCHLOSSENE GEBIETE (SPANIEN).- 9) AB 1980 IN 1000 T RAFFINADEZUCKER (KANADA).- 10) 1981 GESCHAETZT (VEREINIGTE STAATEN).-
53	ROHPUZUCKER	1) ANGABEN IN 1000 T RAFFINADEZUCKER (KANADA).- 2) 1981 SCHAETZUNG (VEREINIGTE STAATEN).-
54	MARGARINE	1) EINSCHL. HALBFETT-, ZIEH- U. SCHPELZMARGARINE (BUNDESREPUBLIK DEUTSCHLAND).- 2) HAUSHALTMARGARINE EINSCHL. NAHRUNGSFETTE AUS BUTTER U. PFLANZENOEEL (SCHWEDEN).- 3) EINSCHL. ANDERER SPEISEFETTE (SOWJETUNION).- 4) ABSATZ EINSCHL. LAGERRESTAND (KANADA).- 5) ANGABEN ERRECHNET (ORIGINALDATEN IN PFUND) (VEREINIGTE STAATEN).- 6) RECHNUNGSJAHRE, DIE AM 30.9. DES ANGEgebenEN JAHRES ENDEN (VEREIN. STAATEN).-
55	BUTTER	1) ANGABEN BASIEREN AUF DEM MILCHVERERAUCH (GROSSBRITANNIEN U. NORDIRLAND).- 2) OHNE DIE PRODUKTION DER LANDWIRTE (GROSSBRITANNIEN U. NORDIRLAND).- 3) OHNE SPEISEFETTPRODUKTE AUS BUTTER, BUTTEROEEL U. PFLANZL. OELEN (SCHWEDEN).- 4) MULKEREIFUTTER (KANADA, VEREINIGTE STAATEN).- 5) ANGABEN ERRECHNET (ORIGINALDATEN IN PFUND (LB)) (VEREINIGTE STAATEN).- 6) EINSCHL. RUEFFELBUTTER (INDIEN, WELT).-

QUELLENVERZEICHNIS

INTERNATIONALE UND MULTINATIONALE QUELLEN (OHNE ZEITSCHRIFTEN)

1. YEARBOOK OF INDUSTRIAL STATISTICS, COMMODITY PRODUCTION DATA, UNITED NATIONS, NEW YORK
2. MONTHLY BULLETIN OF STATISTICS, UNITED NATIONS, NEW YORK
3. FAO FERTILIZER YEARBOOK, FAO, ROM
4. QUARTERLY OIL STATISTICS, OECD, PARIS
5. THE CHEMICAL INDUSTRY, JAHRBUCH, OECD, PARIS
6. INDUSTRIELLE PRODUKTION, EUROSTAT, LUXEMBURG/BRUSSEL
7. YEARBOOK OF WORLD ENERGY STATISTICS, UNITED NATIONS, NEW YORK
8. ENERGY STATISTICS, 1971-1981, OECD, PARIS
9. ELEKTRIZITÄT, MONATSBULLETIN, LUXEMBURG/BRUSSEL
10. KOHLE, MONATSBULLETIN, EUROSTAT, LUXEMBURG/BRUSSEL
11. KOHLENWASSERSTOFFE, MONATSBULLETIN, EUROSTAT, LUXEMBURG/BRUSSEL
12. FAO, MONTHLY BULLETIN OF STATISTICS, FAO, ROM
13. STATISTISCHES JAHRBUCH DER MITGLIEDSLÄNDER DES RGW, MOSKAU
14. SUGAR YEARBOOK, INTERNATIONAL SUGAR ORGANIZATION, LONDON
15. FAO, PRODUCTION YEARBOOK, FAO, ROM
16. RUBBER STATISTICAL BULLETIN, THE INTERNATIONAL RUBBER STUDY GROUP, LONDON
17. TIMBER BULLETIN FOR EUROPE, UN, FOOD AND AGRICULTURE ORGANIZATION, NEW YORK
18. WOOL PULP AND FIBER STATISTICS, AMERICAN PAPER INSTITUTE, INC., NEW YORK
19. YEARBOOK OF FOREST PRODUCTS, FOOD AND AGRICULTURE ORGANIZATION OF THE UNITED NATIONS, ROM
20. STATISTICAL YEARBOOK, UNITED NATIONS, NEW YORK
21. COTTON WORLD STATISTICS, INTERNATIONAL COTTON ADVISORY COMMITTEE, WASHINGTON D.C.
22. WOOL STATISTICS, INTERNATIONAL WOOL TEXTILE ORGANIZATION, COMMONWEALTH SECRETARIAT, LONDON
23. ANNUAL BULLETIN OF STEEL STATISTICS FOR EUROPE, UN, GENÈVE
24. QUARTERLY BULLETIN OF STEEL STATISTICS FOR EUROPE, UN, GENÈVE
25. JAHRBUCH EISEN UND STAHL, EUROSTAT, LUXEMBURG/BRUSSEL
26. EISEN UND STAHL, VIERTELJAHRESHEFT U. MONATSBERICHT, EUROSTAT, LUXEMBURG/BRUSSEL
27. WORLD METAL STATISTICS, WORLD BUREAU OF METAL STATISTICS, LONDON
28. LLOYD'S REGISTER OF SHIPPING, ANNUAL SUMMARY OF MERCHANT SHIPS COMPLETED IN THE WORLD, LONDON
29. LLOYD'S REGISTER OF SHIPPING, MERCHANT SHIPBUILDING, VIERTELJAHRESHEFT, LONDON

NATIONALE JAHRESVERÖFFENTLICHUNGEN DER EINZELNEN LÄNDER

1. PRODUKTION IM PRODUZIERENDEN GEWERBE NACH GÜTERN U. GÜTERGRUPPEN, FACHSERIE 4, REIHE 3.1, STAT. BUNDESAMT, WIESBADEN
2. STATISTISCHES JAHRBUCH DER DEUTSCHEN DEMOKRATISCHEN REPUBLIK, STAATLICHE ZENTRALVERWALTUNG FÜR STATISTIK, BERLIN (OST)
3. ANNUAIRE DE STATISTIQUE INDUSTRIELLE, MINISTÈRE DE LA RECHERCHE ET DE L'INDUSTRIE, PARIS
4. ANNUAL ABSTRACT OF STATISTICS, CENTRAL STATISTICAL OFFICE, LONDON
5. ANNUARIO STATISTICO ITALIANO, ISTITUTO CENTRALE DI STATISTICA, ROM
6. ANNUARIO DI STATISTICA INDUSTRIALI, ISTITUTO CENTRALE DI STATISTICA, ROM
7. PRODUKTIESTATISTIEKEN (BEREICH CHEMIE), CENTRAL BUREAU VOOR DE STATISTIEK, VOORBURG/HEERLEN
8. RÓCZNIC STATYSTYCZNY PRZEMYSŁU, GŁÓWNY URZĄD STATYSTYCZNY, WARSZAWA
9. INDUSTRI (JAHRBUCH), DEL 2, PRODUKTION AV VAROR OCH TJÄNSTER FÖRDELADE, STATISTISKA CENTRALBYRÅN, STOCKHOLM
10. STATISTISCHES JAHRBUCH DER SOWJETUNION, MOSKAU
11. FEIGUE, LA INDUSTRIA QUÍMICA EN CIFRAS, FEDERATION EMPRESARIAL DE LA INDUSTRIA QUÍMICA ESPAÑOLA, MADRID
12. ALLGEMEINER ZÄHLENDIENST, VERBAND DER CHEMISCHEN INDUSTRIE E.V., FRANKFURT/MAIN
13. CATALOGUE, ANNUAL CENSUS OF MANUFACTURES, MINISTER OF SUPPLY AND SERVICES, OTTAWA
14. CURRENT INDUSTR. REPORTS (JÄHRL.), U.S. DEPARTMENT OF COMMERCE, BUREAU OF THE CENSUS, INDUSTRY DIVISION, WASHINGTON, D.C.
15. STATISTICAL ABSTRACT, INDIA, CENTRAL STATISTICAL ORGANISATION, NEU DELHI
16. CENSUS OF MANUFACTURES, REPORT BY COMMODITIES, RESEARCH AND STATISTICS DEPARTMENT, TOKIO
17. JAPAN STATISTICAL YEARBOOK, RESEARCH AND STATISTICS DEPARTMENT, TOKIO
18. YEARBOOK OF CHEMICAL INDUSTRIES STATISTICS, RESEARCH AND STATISTICS DEPARTMENT, TOKIO
19. MANUFACTURING COMMODITIES, AUSTRALIAN BUREAU OF STATISTICS, CANBERRA
20. YEARBOOK OF MACHINERY STATISTICS, MINISTRY OF INTERNATIONAL TRADE AND INDUSTRY, TOKIO
21. DAS AUTO INTERNATIONAL IN ZAHLEN, VERBAND DER AUTOMOBILINDUSTRIE E.V., FRANKFURT
22. ESTADÍSTICA INDUSTRIAL, INSTITUTO NACIONAL DE ESTADÍSTICA, MADRID

NATIONALE VIERTELJAHRES- UND MONATSVERÖFFENTLICHUNGEN DER EINZELNEN LÄNDER

1. PRODUKTION IM PRODUZ. GEWERBE NACH GÜTERN UND GÜTERGRUPPEN, VIERTELJAHRE, FACHS. 4, REIHE 3.1, STAT. BUNDESAMT, WIESBADEN
2. BULLETIN MENSUEL DE STATISTIQUE INDUSTRIELLE, MINISTÈRE DE LA RECHERCHE ET DE L'INDUSTRIE, PARIS
3. BULLETIN MENSUEL DE STATISTIQUE, INSTITUT NATIONAL DE LA STATISTIQUE ET DES ÉTUDES ÉCONOMIQUES, PARIS
4. MONTHLY DIGEST OF STATISTICS, CENTRAL STATISTICAL OFFICE, LONDON
5. BUSINESS MONITOR, QUARTERLY STATISTICS, BUSINESS STATISTICS OFFICE, NEWPORT
6. BOLLETTINO MENSILE DI STATISTICA, ISTITUTO CENTRALE DI STATISTICA, ROM
7. MAANDSTATISTIEK VAN DE INDUSTRIE, CENTRAAL BUREAU VOOR DE STATISTIEK, VOORBURG/HEERLEN
8. BIULETYN STATYSTYCZNY, GŁÓWNY URZĄD STATYSTYCZNY, WARSZAWA
9. ALLFÄRRE MANADSTATISTIK, SVERIGES OFFICIELLA STATISTIK, STATISTISKA CENTRALBYRÅN, STOCKHOLM
10. BOLETIN DE ESTADÍSTICA, INSTITUTO NACIONAL DE ESTADÍSTICA, MADRID
11. CATALOGUE, MONTHLY, MINISTER OF SUPPLY AND SERVICES, OTTAWA
12. CANADIAN STATISTICAL REVIEW, STATISTICS CANADA, CANSIM DIVISION, OTTAWA
13. CURRENT INDUSTRIAL REPORTS (MONATLICH), U.S. DEPARTMENT OF COMMERCE, BUREAU OF THE CENSUS, WASHINGTON, D.C.
14. MONTHLY ABSTRACT OF STATISTICS, CENTRAL STATISTICAL ORGANISATION, NEU DELHI
15. INDUSTRIAL STATISTICS MONTHLY, RESEARCH AND STATISTICS DEPARTMENT, TOKIO
16. MONTHLY STATISTICS OF JAPAN, STATISTICS BUREAU, PRIME MINISTER'S OFFICE, TOKIO
17. SURVEY OF CURRENT BUSINESS, U.S. DEPARTMENT OF COMMERCE, BUREAU OF ECONOMIC ANALYSIS, U.S. GOVERNMENT PRINTING OFFICE, WASHINGTON, D.C.
18. MONTHLY SUMMARY OF STATISTICS, AUSTRALIAN BUREAU OF STATISTICS, CANBERRA
19. PRODUCTION BULLETIN NR. 6 : CHEMICALS AND BY-PRODUCTS, AUSTRALIAN BUREAU OF STATISTICS, CANBERRA
20. TEXTILE ORGANON, TEXTILE ECONOMICS BUREAU INC., ROSELAND, NEW JERSEY
21. STATISTISKA MEDDELANDE, STATISTISKA CENTRALBYRÅN, STOCKHOLM
22. MAANDSCHRIFT, CENTRAL BUREAU VOOR DE STATISTIEK, VOORBURG/HEERLEN
23. MINERAL AND MINERAL PRODUCTS, AUSTRALIAN BUREAU OF STATISTICS, CANBERRA
24. EISEN UND STAHL, STATISTISCHES BUNDESAMT, AUSSENSTELLE DUESSELDORF
25. TECNOLOGIE ELETTRICHE, ANIE, MAILAND
26. PASSENGER CAR PRODUCTION - U.S. PLANTS, MOTOR VEHICLE MANUFACTURERS ASSOCIATION OF THE U.S., DETROIT
27. ВЕСТНИК СТАТИСТИКИ, ФИНАНСИ И СТАТИСТИКА, МОСКВА

11.2 PRODUKTION AUSGEWAHLTER ERZEUGNISSE DER CHEMISCHEN INDUSTRIE *)

BUNDESREPUBLIK DEUTSCHLAND									
SYST. NR. 1)	ERZEUGNIS	1975	1976	1977	1978	1979	1980	1981	1982
PRODUKTE D CHEMISCHEN INDUSTRIE (1000 TONNEN)									
2599	SCHWEFEL	521	606	839	884	934	1 096	1 109	1 363
2598	SCHWEFELSAEURE 2)	4 157	4 668	4 678	4 670	5 058	4 777	4 832	4 411
2597	CHLOR	2 296	2 809	2 808	3 011	3 202	2 997	3 013	2 842
2596	SALZSAEURE, BER AUF 100% HCL	728	870	857	892	945	891	888	848
2595	NATRIUMHYDROXID 3)	2 489	3 090	3 081	3 260	3 415	3 177	3 209	3 027
2594	NATRIUMCARBONAT 4)	1 249	1 364	1 351	1 230	1 401	1 411	1 189	1 106
2593	PHOSPHORSAEURE 5)	298	319	337	333	331	339	330	311
2592	SYNTHESEAMMONIAK 6)	1 981	1 863	1 989	1 955	2 161	2 044	1 962	1 565
2591	SALPETERSAEURE 7)	675	620	633	644	698	705	642	509
2541	CALCIUMCARBID	486	517	530	476	452	457	432	.A
2589	ALUMINIUMHYDROXID, BER AUF AL2O3	1 378	1 483	1 619	1 556	1 539	1 608	1 651	1 510
2588	ALUMINIUMOXID, BER AUF AL2O3	1 246	1 333	1 544	1 410	1 352	1 422	1 427	1 286
2587	WASSERSTOFFPEROXID, BER AUF 30% H2O2	148	168	160	172	174	148	157	104
2533	BUTADIEN	693	941	975	1 214	1 444	1 312	1 241	579
2534	PROPYLEN	1 091	1 432	1 536	1 704	1 844	1 592	1 613	1 481
2535	AETHYLEN	2 140	2 787	2 989	3 219	3 549	3 066	2 890	2 640
2586	SYNTHESEMETHANOL	771	1 052	887	800	871	823	693	709
2585	AETHYLENGLYKOL	148	166	157	191	254	209	221	184
2584	FORMALDEHYD	399	486	461	466	489	481	508	486
2583	PHTHALSAEUREANHYRID	210	253	246	267	267	225	216	199
2582	ROHTEER	1 335	1 247	1 089	1 010	1 067	1 130	1 089	1 040
2581	ROHNAPHTALIN	60	65	67	65	71	66	51	57
2539	ROHBENZOL	362	348	305	288	300	325	319	295
2579	REINBENZOL	691	918	824	894	1 007	919	922	1 027
2578	TOLUOL UND/ODER REINTOLUOLE	176	232	241	226	299	261	263	268
2577	XYLOL UND/ODER REINXYLOLE	395	474	456	412	493	356	487	460
2576	STICKSTOFFHALTIGE DUENGEMITTEL 8) 14)	1 574	1 259	1 290	1 305	1 273	1 476	1 436	1 108
2575	DARUNTER: AMMONSULFAT 8) 14)	304	209	240	226	188	281	286	199
2574	AMMONSALPETERSORTEN 8) 14)	749	681	620	624	667	765	760	578
2573	HARNSTOFF 8) 14)	.A	.A	.A	.A	.A	.A	.A	.A
2572	KOMPLEXSTICKSTOFFDUENGEMITTEL 9) 14)	453	304	371	389	363	373	346	288
2571	PHOSPHATHALTIGE DUENGEMITTEL 10) 14)	911	649	733	722	696	735	687	559
2538	DARUNTER: SUPERPHOSPHATE 10) 14)	65	30	41	47	37	41	41	35
2569	THOMASPHOSPHATMEHL 10) 14)	245	175	141	142	143	163	154	125
2568	PHOSPHATHALT. KOMPLEXDUENGEMITTEL 10) 14)	436	299	357	366	342	353	328	272
2567	KALIIHALTIGE DUENGEMITTEL 13) 14)	2 544	1 735	2 082	2 310	2 404	2 559	2 567	2 146
2566	SYNTHETISCHE, ORGANISCHE FARBSTOFFE	87	150	135	136	145	124	134	120
2565	FARBEN UND LACKE	1 192	1 300	1 250	1 276	1 315	1 310	1 299	1 258
2564	DARUNTER: WASSERFARBEN	571	610	591	599	638	653	649	609
2563	ZELLULOSEFARBEN UND -LACKE	84	89	78	78	76	71	65	59
2562	OELFARBEN U. OELHALTIGE LACKE	262	284	264	271	268	253	250	226
2561	KITTE	(169)	(186)	(193)	(188)	(205)	(228)	(225)	(225)
2537	DRUCKFARBEN	107	121	123	127	137	139	139	140
2559	RUSS	261	292	302	298	341	354	354	348
2558	SEIFEN	107	114	111	112	117	126	124	112
2557	DARUNTER: TOILETENSEIFE 11)	65	72	70	70	75	86	87	72
2556	HAUSHALTSEIFE	6	5	4	4	4	4	3	4
2555	SYNTHETISCHE WASHMITTEL	927	1 032	1 016	1 091	1 139	1 180	1 179	1 194
2554	KUNSTSTOFFE	5 085	6 498	6 320	6 756	7 318	6 787	6 609	6 334
2553	DARUNTER: KUNSTSTOFFE AUS ZELLULOSEDERIVATEN	166	181	178	176	185	186	183	161
2552	KONDENSATIONS-, POLYKONDENSATIONS- U. POLYADDITIONSPRODUKTE 12)	1 612	1 959	1 930	2 039	2 251	2 137	2 131	2 080
2551	DAR: HARZE AUF PHENOLBASIS	.A	.A	.A	.A	.A	.A	.A	.A
2536	ALKYDHARZE	114	132	126	139	139	145	150	151
2549	PHENOLPRESSMASSEN	37	46	42	38	40	38	35	30
2548	HARNSTOFFPRESSMASSEN	10	13	12	10	11	10	16	8
2547	POLYMERISATIONS-PRODUKTE	3 279	4 305	4 162	4 490	4 827	4 415	4 242	4 032
2546	DAR.: POLYVINYLCHLORID	833	964	897	975	1 085	953	919	864
2545	POLYAETHYLEN	1 250	1 742	1 724	1 820	1 889	1 687	1 522	1 440
2544	POLYSTYROL	.A	.A	.A	.A	.A	.A	.A	.A
2543	ACRYL- U. METHACRYLDERIVATE	88	117	118	127	142	128	133	139
2542	SYNTHETISCHER KAUTSCHUK	316	380	431	424	446	409	415	404

*) QUELLE: EUROSTAT, SYSTEM CRONOS FUER DIE VERWALTUNG VON ZEITREIHEN (BISE), STATISTISCHES AMT DER EUROPÄISCHEN GEMEIN-
SCHAFTEN, LUXEMBURG.

1) KLASSIFIZIERUNGSPLAN DES EUROSTAT

2) BERECHNET AUF H2SO4 (BUNDESREP. DEUTSCHLAND), BER AUF 100% H2SO4 (FRANKREICH, ITALIEN, NIEDERL., BELG., GROSSBRIT. U. NORDIRL.,
DAENEMARK).

3) BER AUF NaOH (BUNDESREP. DEUTSCHLAND), BER AUF 100% NaOH (FRANKREICH, ITALIEN, BELGIEN, DAENEMARK)

4) BER AUF Na2CO3 (BUNDESREP. DEUTSCHLAND), BER AUF 100% Na2CO3 (FRANKREICH, NIEDERLANDE, BELGIEN, DAENEMARK)

5) BER AUF P2O5 (BUNDESREP. DEUTSCHLAND, FRANKREICH, ITALIEN), BER. AUF 100% P2O5 (GROSSBRIT. U. NORDIRL., DAENEMARK)

6) BER AUF N (DAENEMARK, 1000 TONNEN/BUNDESREP. DEUTSCHLAND, FRANKREICH, ITALIEN, NIEDERLANDE, BELGIEN, 1000 TONNEN N)

7) BER AUF N (BUNDESREP. DEUTSCHLAND, BELGIEN), BER. AUF 100% HNO3 (GROSSBRIT. U. NORDIRLAND, DAENEMARK)

8) DAENEMARK: 1000 TONNEN/BUNDESREP. DEUTSCHLAND, FRANKREICH, ITALIEN, NIEDERLANDE, BELGIEN, GROSSBRIT. U. NORDIRL. 1000 TONNEN N.

9) GROSSBRIT. U. NORDIRL.: 1000 TONNEN/BUNDESREP. DEUTSCHLAND, FRANKREICH, ITALIEN, NIEDERLANDE, BELGIEN, 1000 TONNEN N

10) BUNDESREP. DEUTSCHL., FRANKREICH, ITALIEN, NIEDERL., BELG., LUXEMB., DAENEMARK 1000 TONNEN P2O5/GROSSBRIT. U. NORDIRL. 1000 TONNEN N

11) BUNDESREP. DEUTSCHLAND, NIEDERLANDE, BELGIEN EINSCHL. MEDIZINALEIFE

12) KONDENSATIONS-(ITAL.), POLYKONDENSATIONS-(NIEDERL.) U. POLYADDITIONSPRODUKTE (BUND. REP. DEUTSCHL., GROSSBRIT. U. NORDIRL., DAENEM.)

13) 1000 TONNEN K2O

14) BUNDESREPUBLIK DEUTSCHLAND, WIRTSCHAFTSJAHRE (VOM 1. JULI BIS 1. JUNI).

11 11 PRODUZIERENDES GEWERBE IM AUSLAND
11 2 PRODUKTION AUSGEWAHLTER ERZEUGNISSE DER CHEMISCHEN INDUSTRIE *)

FRANKREICH									
SYST NR 1)	ERZEUGNIS	1975	1976	1977	1978	1979	1980	1981	1982
PRODUKTE D CHEMISCHEN INDUSTRIE (1000 TONNEN)									
2599	SCHWEFEL	1 885	1 625	2 001	1 986	2 030	1 927	1 793	1 839
2598	SCHWEFELSAEURE 2)	3 758	3 959	4 501	4 584	4 957	4 952	4 412	4 166
2597	CHLOR	1 047	1 193	1 233	1 263	1 286	1 257	1 162	1 251
2596	SALZSAEURE, BER AUF 100% HCL	188	207	224	228	239	225	234	208
2595	NATRIUMHYDROXID 3)	1 120	1 274	1 313	1 339	1 450	1 333	1 315	1 449
2594	NATRIUMCARBONAT 4)	1 279	1 317	1 365	1 353	1 550	1 560	-	-
2593	PHOSPHORSAEURE 5)	92	118	111	170	190	202	182	-
2592	SYNTHESEAMMONIAK 6)	-	-	-	-	-	-	-	-
2591	SALPETERSAEURE 7)	730	682	-	-	-	-	-	-
2541	CALCIUMCARBID	103	94	98	101	97	91	87	-
2589	ALUMINIUMHYDROXID, BER AUF AL2O3	1 250	1 184	1 242	1 221	1 239	1 339	1 236	1 087
2588	ALUMINIUMOXID, BER AUF AL2O3	1 094	1 020	1 081	1 056	1 069	1 173	1 095	960
2587	WASSERSTOFFPEROXID, BER. AUF 30% H2O2	147	184	177	178	204	-	-	-
2533	BUTADIEN	-	236	255	292	307	260	266	263
2534	PROPYLEN	-	874	941	1 096	1 192	988	1 005	1 135
2535	AETHYLEN	-	1 657	1 867	1 960	2 310	2 073	1 856	1 860
2586	SYNTHESEMETHANOL	287	345	376	347	353	345	348	345
2585	AETHYLENGLYKOL	108	108	108	139	113	-	-	-
2584	FORMALDEHYD	141	150	149	147	159	136	121	100
2583	PHTHALSAEUREANHYDRID	66	84	87	89	88	77	76	-
2582	ROHTEER	455	437	420	419	423	430	384	390
2581	ROHNAPHTALIN	-	-	-	-	-	-	-	-
2539	ROHBEENZOL	-	-	-	-	-	-	-	-
2579	REINBEENZOL	295	457	494	519	595	547	500	514
2578	TOLUOL UND/ODER REINTOLUOLE	58	74	71	54	84	64	56	-
2577	XYLOL UND/ODER REINXYLOLE	47	75	73	111	103	78	114	-
2576	STICKSTOFFHALTIGE DUENGEMITTEL 8) 14)	-	-	-	-	-	-	-	-
2575	DARUNTER AMMONSULFAT 8) 14)	-	-	-	-	-	-	-	-
2574	AMMONSALPETERSORTEN 8) 14)	-	-	-	-	-	-	-	-
2573	HARNSTOFF 8) 14)	-	-	-	-	-	-	-	-
2572	KOMPLEXSTICKSTOFFDUENGEMITTEL 9) 14)	-	-	-	-	-	-	-	-
2571	PHOSPHATHALTIGE DUENGEMITTEL 10) 14)	-	-	-	-	-	-	-	-
2538	DARUNTER SUPERPHOSPHATE 10) 14)	-	-	-	-	-	-	-	-
2569	THOMASPHOSPHATMEHL 10) 14)	-	-	-	-	-	-	-	-
2568	PHOSPHATHALT KOMPLEXDUENGEMITTEL 10) 14)	-	-	-	-	-	-	-	-
2567	KALIHALTIGE DUENGEMITTEL 13) 14)	-	-	-	-	-	-	-	-
2566	SYNTHETISCHE, ORGANISCHE FARBSTOFFE	22	34	35	28	32	29	28	35
2565	FARBEN UND LACKE	638	664	-	-	-	-	-	-
2564	DARUNTER WASSERFARBEN	142	153	-	-	-	-	-	-
2563	ZELLULOSEFARBEN UND -LACKE	43	45	27	26	23	20	-	-
2562	OELFARBEN U.OELHALTIGE LACKE	53	49	-	-	-	-	-	-
2561	KITTE	130	131	132	124	117	108	-	-
2537	DRUCKFARBEN	43	48	50	51	49	52	51	48
2559	RUSS	-	-	-	-	-	-	-	-
2558	SEIFEN	100	102	100	97	91	100	91	-
2557	DARUNTER TOILETTENSEIFE 11)	36	42	40	40	41	43	43	51
2556	HAUSHALTSEIFE	49	43	43	40	41	42	41	45
2555	SYNTHETISCHE WASCHMITTEL	482	501	491	490	524	543	550	607
2554	KUNSTSTOFFE	2 040	-	-	2 975	-	-	-	-
2553	DARUNTER KUNSTSTOFFE AUS ZELLULOSEDERIVATEN	57	-	-	-	-	-	-	-
2552	KONDENSATIONS-, POLYKONDENSATIONS- U POLYADDITIONSPRODUKTE 12)	-	-	-	-	-	-	-	-
2551	DAR . HARZE AUF PHENOLBASIS	-	-	-	-	-	-	-	-
2536	ALKYDHARZE	-	-	-	-	-	-	-	-
2549	PHENOLPRESSMASSEN	19	25	24	22	22	22	19	-
2548	HARNSTOFFPRESSMASSEN	-	-	-	-	-	-	-	-
2547	POLYMERISATIONSPRODUKTE	-	-	-	-	-	-	-	-
2546	DAR . POLYVINYLCHLORID	474	616	645	665	783	725	710	772
2545	POLYAETHYLEN	623	914	955	981	1 173	1 075	884	922
2544	POLYSTYROL	161	239	233	240	269	254	262	-
2543	ACRYL- U METHACRYLDERIVATE	-	-	-	-	-	-	-	-
2542	SYNTHETISCHER KAUTSCHUK	350	438	481	492	541	511	486	477

*) QUELLE: EUROSTAT, SYSTEM CRONOS FÜR DIE VERWALTUNG VON ZEITREIHEN (BISE), STATISTISCHES AMT DER EUROPÄISCHEN GEMEINSCHAFTEN, LUXEMBURG.

1) KLASSIFIZIERUNGSPLAN DES EUROSTAT

2) BERECHNET AUF H2SO4 (BUNDESREP. DEUTSCHLAND), BER. AUF 100% H2SO4 (FRANKREICH, ITALIEN, NIEDERL., BELG., GROSSBRIT. U. NORDIRL., DAENEMARK)

3) BER. AUF NaOH (BUNDESREP. DEUTSCHLAND), BER. AUF 100% NaOH (FRANKREICH, ITALIEN, BELGIEN, DAENEMARK).

4) BER. AUF Na2CO3 (BUNDESREP. DEUTSCHLAND), BER. AUF 100% Na2CO3 (FRANKREICH, NIEDERLANDE, BELGIEN, DAENEMARK).

5) BER. AUF P2O5 (BUNDESREP. DEUTSCHLAND, FRANKREICH, ITALIEN), BER. AUF 100% P2O5 (GROSSBRIT. U. NORDIRL., DAENEMARK)

6) BER. AUF N (DAENEMARK 1000 TONNEN/BUNDESREP. DEUTSCHLAND, FRANKREICH, ITALIEN, NIEDERLANDE, BELGIEN: 1000 TONNEN N)

7) BER. AUF N (BUNDESREP. DEUTSCHLAND, FRANKREICH, BELGIEN), BER. AUF 100% HNO3 (GROSSBRIT. U. NORDIRLAND, DAENEMARK).

8) DAENEMARK 1000 TONNEN/BUNDESREP. DEUTSCHLAND, FRANKREICH, ITALIEN, NIEDERLANDE, BELGIEN, GROSSBRIT. U. NORDIRL.: 1000 TONNEN N

9) GROSSBRIT. U. NORDIRL.: 1000 TONNEN/BUNDESREP. DEUTSCHLAND, FRANKREICH, ITALIEN, NIEDERLANDE, BELGIEN: 1000 TONNEN N

10) BUNDESREP. DEUTSCHL., FRANKREICH, ITALIEN, NIEDERL., BELG., LUXEMB., DAENEMARK: 1000 TONNEN P2O5/GROSSBRIT. U. NORDIRL.: 1000 TONNEN N

11) BUNDESREP. DEUTSCHLAND, NIEDERLANDE, BELGIEN EINSCHL. MEDIZINALEIFE.

12) KONDENSATIONS- (ITAL.), POLYKONDENSATIONS- (NIEDERL.) U. POLYADDITIONSPRODUKTE (BUND. REP. DEUTSCHL., GROSSBRIT. U. NORDIRL., DAENEM.).

13) 1000 TONNEN K2O.

14) BUNDESREPUBLIK DEUTSCHLAND, WIRTSCHAFTSJAHRE (VOM 1. JULI BIS 1. JUNI)

11 PRODUZIERENDES GEWERBE IM AUSLAND
11.2 PRODUKTION AUSGEWÄHLTER ERZEUGNISSE DER CHEMISCHEN INDUSTRIE *)

ITALIEN

SYST NR 1)	ERZEUGNIS	1975	1976	1977	1978	1979	1980	1981	1982
P R O D U K T E D C H E M I S C H E N I N D U S T R I E (1000 TONNEN)									
2599	SCHWEFEL	40	29	54	-	-	-	-	-
2598	SCHWEFELSAEURE 2)	3 006	2 896	2 983	2 945	2 955	2 827	2 544	2 341
2597	CHLOR	903	1 025	1 020	883	867	828	707	724
2596	SALZSAEURE, BER AUF 100% HCL	386	463	-	-	-	-	-	-
2595	NATRIUMHYDROXID 3)	1 002	1 139	1 130	987	986	953	844	849
2594	NATRIUMCARBONAT 4)	-	-	-	-	-	-	-	-
2593	PHOSPHORSAEURE 5)	299	253	285	276	293	282	264	252
2592	SYNTHESEAMMONIAK 6)	-	-	-	-	-	-	-	-
2591	SALPETERSAEURE 7)	-	-	-	-	-	-	-	-
2541	CALCIUMCARBID	38	51	48	35	27	-	-	-
2589	ALUMINIUMHYDROXID, BER AUF AL2O3	141	192	-	-	-	-	-	-
2588	ALUMINIUMOXID, BER AUF AL2O3	106	143	-	-	-	-	-	-
2587	WASSERSTOFFPEROXID, BER AUF 30% H2O2	78	109	92	107	126	-	-	-
2533	BUTADIEN	-	182	192	175	166	180	165	-
2534	PROPYLEN	-	890	850	784	750	690	625	-
2535	AETHYLEN	-	1 445	1 415	1 225	1 181	1 085	975	-
2586	SYNTHESEMETHANOL	232	294	233	156	172	-	-	-
2585	AETHYLENGLYKOL	53	49	-	-	-	-	-	-
2584	FORMALDEHYD	121	149	133	129	134	131	109	102
2583	PHTHALSAEUREANHYDRID	113	147	144	148	154	141	140	136
2582	ROHTEER	293	285	282	258	275	308	297	277
2581	ROHNAPTALIN	18	19	17	14	17	-	-	-
2539	ROHNBENZOL	23	26	22	16	14	20	19	17
2579	REINNBENZOL	471	589	594	522	529	450	424	383
2578	TOLUOL UND/ODER REINTOLUOLE	390	479	428	358	357	287	279	267
2577	XYLOL UND/ODER REINKYLOLE	323	381	353	312	324	284	257	270
2576	STICKSTOFFHALTIGE DUENGEMITTEL 8) 14)	-	-	-	-	-	-	-	-
2575	DARUNTER: AMMONSULFAT 8) 14)	-	-	-	-	-	-	-	-
2574	AMMONSALPETERSORTEN 8) 14)	-	-	-	-	-	-	-	-
2573	HARNSTOFF 8) 14)	-	-	-	-	-	-	-	-
2572	KOMPLEXSTICKSTOFFDUENGEMITTEL 9) 14)	-	-	-	-	-	-	-	-
2571	PHOSPHATHALTIGE DUENGEMITTEL 10) 14)	-	-	-	-	-	-	-	-
2538	DARUNTER: SUPERPHOSPHATE 10) 14)	-	-	-	-	-	-	-	-
2569	THOMASPHOSPHATMEHL 10) 14)	-	-	-	-	-	-	-	-
2568	PHOSPHATHALT KOMPLEXDUENGEMITTEL 10) 14)	-	-	-	-	-	-	-	-
2567	KALIHALTIGE DUENGEMITTEL 13) 14)	-	-	-	-	-	-	-	-
2566	SYNTHETISCHE, ORGANISCHE FARBSTOFFE	10	14	16	15	17	13	11	11
2565	FARBEN UND LACKE	781	-	-	-	-	-	-	-
2564	DARUNTER: WASSERFARBEN	-	-	-	-	-	-	-	-
2563	ZELLULOSEFARBEN UND -LACKE	-	-	-	-	-	-	-	-
2562	OELEFARBEN U. OELHALTIGE LACKE	-	-	-	-	-	-	-	-
2561	KITTE	-	-	-	-	-	-	-	-
2537	DRUCKFARBEN	-	-	-	-	-	-	-	-
2559	RUSS	136	155	160	156	172	172	153	152
2558	SEIFEN	153	-	-	-	-	-	-	-
2557	DARUNTER: TOILETTENSEIFE 11)	41	45	-	-	-	-	-	-
2556	HAUSHALTSEIFE	80	80	-	-	-	-	-	-
2555	SYNTHETISCHE WASHMITTEL	459	485	-	-	-	-	-	-
2554	KUNSTSTOFFE	2 082	2 691	2 538	-	2 524	-	-	-
2553	DARUNTER: KUNSTSTOFFE AUS ZELLULOSEDERIVATEN	25	24	-	-	-	-	-	-
2552	KONDENSATIONS-, POLYKONDENSATIONS- U. POLYADDITIONSPRODUKTE 12)	307	338	316	339	364	355	343	315
2551	DAR: HARZE AUF PHENOLBASIS	33	40	39	40	41	43	43	39
2536	ALKYDHARZE	27	31	30	35	35	32	27	24
2549	PHENOLPRESSMASSEN	8	10	10	9	15	14	10	7
2548	HARNSTOFFPRESSMASSEN	12	15	15	15	18	17	12	9
2547	POLYMERISATIONSPRODUKTE	1 750	2 328	2 278	2 129	2 201	2 122	1 806	1 611
2546	DAR: POLYVINYLCHLORID	578	746	718	673	698	672	583	587
2545	POLYAETHYLEN	630	840	792	697	731	748	556	527
2544	POLYSTYROL	257	336	323	349	340	325	289	303
2543	ACRYL- U. METHACRYLDERIVATE	74	96	89	95	100	99	113	114
2542	SYNTHETISCHER KAUTSCHUK	200	250	240	250	270	250	235	-

*) QUELLE EUROSTAT, SYSTEM CRONOS FUER DIE VERWALTUNG VON ZEITREIHEN (BISE), STATISTISCHES AMT DER EUROPÄISCHEN GEMEINSCHAFTEN, LUXEMBURG

1) KLASSIFIZIERUNGSPLAN DES EUROSTAT.

2) BERECHNET AUF H2SO4 (BUNDESREP. DEUTSCHLAND), BER AUF 100% H2SO4 (FRANKREICH, ITALIEN, NIEDERL., BELG., GROSSBRIT. U. NORDIRL., DAENEMARK)

3) BER. AUF NAOH (BUNDESREP. DEUTSCHLAND), BER. AUF 100% NAOH (FRANKREICH, ITALIEN, BELGIEN, DAENEMARK)

4) BER. AUF NA2CO3 (BUNDESREP. DEUTSCHLAND), BER. AUF 100% NA2CO3 (FRANKREICH, NIEDERLANDE, BELGIEN, DAENEMARK)

5) BER. AUF P2O5 (BUNDESREP. DEUTSCHLAND, FRANKREICH, ITALIEN), BER. AUF 100% P2O5 (GROSSBRIT. U. NORDIRL., DAENEMARK)

6) BER. AUF N (DAENEMARK: 1000 TONNEN/BUNDESREP. DEUTSCHLAND, FRANKREICH, ITALIEN, NIEDERLANDE, BELGIEN, 1000 TONNEN N)

7) BER. AUF N (BUNDESREP. DEUTSCHLAND, FRANKREICH, BELGIEN), BER. AUF 100% HNO3 (GROSSBRIT. U. NORDIRLAND, DAENEMARK)

8) DAENEMARK: 1000 TONNEN/BUNDESREP. DEUTSCHLAND, FRANKREICH, ITALIEN, NIEDERLANDE, BELGIEN, GROSSBRIT. U. NORDIRL. 1000 TONNEN N

9) GROSSBRIT. U. NORDIRL. 1000 TONNEN/BUNDESREP. DEUTSCHLAND, FRANKREICH, ITALIEN, NIEDERLANDE, BELGIEN, 1000 TONNEN N

10) BUNDESREP. DEUTSCHL., FRANKREICH, ITALIEN, NIEDERL., BELG., LUXEMB., DAENEMARK: 1000 TONNEN P2O5/GROSSBRIT. U. NORDIRL. 1000 TONNEN N

11) BUNDESREP. DEUTSCHLAND, NIEDERLANDE, BELGIEN EINSCHL. MEDIZINALSEIFE

12) KONDENSATIONS- (ITAL.), POLYKONDENSATIONS- (NIEDERL.) U. POLYADDITIONSPRODUKTE (BUND. REP. DEUTSCHL., GROSSBRIT. U. NORDIRL., DAENEM.)

13) 1000 TONNEN K2O

14) BUNDESREPUBLIK DEUTSCHLAND, WIRTSCHAFTSJAHRE (VOM 1. JULI BIS 1. JUNI)

11.2 PRODUKTION AUSGEWAHLTER ERZEUGNISSE DER CHEMISCHEN INDUSTRIE *)

NIEDERLANDE									
SYST. NR 1)	ERZEUGNIS	1975	1976	1977	1978	1979	1980	1981	1982
PRODUKTE D CHEMISCHEN INDUSTRIE (1000 TONNEN)									
2599	SCHWEFEL	-	-	-	-	-	-	-	-
2598	SCHWEFELSAEURE 2)	1 292	1 402	1 572	1 680	1 744	1 726	1 726	1 609
2597	CHLOR	-	-	-	-	-	-	-	-
2596	SALZSAEURE, BER AUF 100% HCL	28	27	30	32	37	56	80	80
2595	NATRIUMHYDROXID 3)	-	-	-	-	-	-	-	-
2594	NATRIUMCARBONAT 4)	221	271	276	288	-	-	-	-
2593	PHOSPHORSAEURE 5)	-	-	-	-	-	-	-	-
2592	SYNTHESEAMMONIAK 6)	-	-	-	-	-	-	-	-
2591	SALPETERSAEURE 7)	-	-	-	-	-	-	-	-
2541	CALCIUMCARBID	26	-	-	-	-	-	-	-
2589	ALUMINIUMHYDROXID, BER AUF AL2O3	-	-	-	-	-	-	-	-
2588	ALUMINIUMOXID, BER. AUF AL2O3	-	-	-	-	-	-	-	-
2587	WASSERSTOFFPEROXID, BER AUF 30% H2O2	-	-	-	-	-	-	-	-
2533	BUTADIEN	-	-	-	-	-	-	-	-
2534	PROPYLEN	-	-	-	-	-	-	-	-
2535	AETHYLEN	-	-	-	-	-	-	-	-
2586	SYNTHESEMETHANOL	-	-	-	-	-	-	-	-
2585	AETHYLENGLYKOL	-	-	-	-	-	-	-	-
2584	FORMALDEHYD	-	-	-	-	-	-	-	-
2583	PHTHALSAEUREANHYDRID	-	-	-	-	-	-	-	-
2582	ROHTEER	98	-	-	-	-	-	-	-
2581	ROHNAPHTALIN	-	-	-	-	-	-	-	-
2539	ROHBENZOL	-	-	-	-	-	-	-	-
2579	REINBENZOL	-	-	-	-	-	-	-	-
2578	TOLUOL UND/ODER REINTOLUOLE	-	-	-	-	-	-	-	-
2577	XYLOL UND/ODER REINKYLOLE	-	-	-	-	-	-	-	-
2576	STICKSTOFFHALTIGE DUENGEMITTEL 8) 14)	-	-	-	-	-	-	-	-
2575	DARUNTER AMMONSULFAT 8) 14)	-	-	-	-	-	-	-	-
2574	AMMONSALPETERSORTEN 8) 14)	-	-	-	-	-	-	-	-
2573	HARNSTOFF 8) 14)	-	-	-	-	-	-	-	-
2572	KOMPLEXSTICKSTOFFDUENGEMITTEL 9) 14)	-	-	-	-	-	-	-	-
2571	PHOSPHATHALTIGE DUENGEMITTEL 10) 14)	-	-	-	-	-	-	-	-
2538	DARUNTER SUPERPHOSPHATE 10) 14)	-	-	-	-	-	-	-	-
2569	THOMASPHOSPHATMEHL 10) 14)	-	-	-	-	-	-	-	-
2568	PHOSPHATHALT.KOMPLEXDUENGEMITTEL 10) 14)	-	-	-	-	-	-	-	-
2567	KALIHALTIGE DUENGEMITTEL 13) 14)	-	-	-	-	-	-	-	-
2566	SYNTHETISCHE, ORGANISCHE FARBSTOFFE	2	-	-	-	-	-	-	-
2565	FARBEN UND LACKE	175	-	-	-	-	-	-	-
2564	DARUNTER WASSERFARBEN	-	-	-	-	-	-	-	-
2563	ZELLULOSEFARBEN UND -LACKE	26	27	24	22	21	19	20	17
2562	DELFARBEN U DELHALTIGE LACKE	77	82	86	93	89	86	83	79
2561	KITTE	-	-	-	-	-	-	-	-
2537	DRUCKFARBEN	12	13	14	15	16	14	14	15
2559	RUSS	80	90	91	87	93	95	98	83
2558	SEIFEN	22	25	-	-	-	-	-	-
2557	DARUNTER TOILETTENSEIFE 11)	11	12	-	-	-	-	-	-
2556	HAUSHALTSSEIFE	2	2	-	-	-	-	-	-
2555	SYNTHETISCHE WASCHMITTEL	131	148	-	-	-	-	-	-
2554	KUNSTSTOFFE	1 141	1 475	1 517	1 687	1 718	1 696	2 097	2 219
2553	DARUNTER KUNSTSTOFFE AUS ZELLULOSEDERIVATEN	40	44	43	49	53	55	54	50
2552	KONDENSATIONS-,POLYKONDENSATIONS- U POLYADDITIONSPRODUKTE 12)	361	443	487	551	572	492	643	581
2551	DAR :HARZE AUF PHENOLBASIS	3	3	3	4	5	4	6	6
2536	ALKYDHARZE	53	61	60	59	66	66	67	66
2549	PHENOLPRESSMASSEN	-	-	-	-	-	-	-	-
2548	HARNSTOFFPRESSMASSEN	-	-	-	-	-	-	-	-
2547	POLYMERISATIONSPRODUKTE	740	988	987	1 087	1 093	1 149	1 400	1 588
2546	DAR POLYVINYLCHLORID	-	-	-	-	-	-	-	-
2545	POLYAETHYLEN	-	-	-	-	-	-	-	-
2544	POLYSTYROL	-	-	-	-	-	-	-	-
2543	ACRYL- U METHACRYLDERIVATE	-	-	-	-	-	-	-	-
2542	SYNTHETISCHER KAUTSCHUK	216	247	240	223	238	212	211	-

*) QUELLE EUROSTAT, SYSTEM CRONOS FUEER DIE VERWALTUNG VON ZEITREIHEN (BISE), STATISTISCHES AMT DER EUROPAEISCHEN GEMEIN- SCHAFTEN, LUXEMBURG

1) KLASSIFIZIERUNGSPLAN DES EUROSTAT

2) BERECHNET AUF H2SO4 (BUNDESREP DEUTSCHLAND),BER AUF 100% H2SO4 (FRANKREICH,ITALIEN,NIEDERL.,BELG.,GROSSBRIT.U.NORDIRL., DAENEMARK).

3) BER AUF NAOH (BUNDESREP DEUTSCHLAND),BER AUF 100% NAOH (FRANKREICH,ITALIEN,BELGIEN,DAENEMARK).

4) BER AUF NA2CO3 (BUNDESREP.DEUTSCHLAND),BER. AUF 100% NA2CO3 (FRANKREICH,NIEDERLANDE,BELGIEN,DAENEMARK)

5) BER AUF P2O5 (BUNDESREP DEUTSCHLAND,FRANKREICH,ITALIEN),BER AUF 100% P2O5 (GROSSBRIT.U.NORDIRL.,DAENEMARK)

6) BER AUF N (DAENEMARK: 1000 TONNEN/BUNDESREP DEUTSCHLAND,FRANKREICH,ITALIEN,NIEDERLANDE,BELGIEN: 1000 TONNEN N)

7) BER AUF N (BUNDESREP DEUTSCHLAND,FRANKREICH,BELGIEN), BER.AUF 100% HNO3 (GROSSBRIT.U.NORDIRLAND,DAENEMARK)

8) DAENEMARK: 1000 TONNEN/BUNDESREP.DEUTSCHLAND,FRANKREICH,ITALIEN,NIEDERLANDE,BELGIEN,GROSSBRIT.U.NORDIRL.: 1000 TONNEN N.

9) GROSSBRIT U NORDIRL.: 1000 TONNEN/BUNDESREP.DEUTSCHLAND,FRANKREICH,ITALIEN,NIEDERLANDE,BELGIEN: 1000 TONNEN N

10) BUNDESREP DEUTSCHL.,FRANKREICH,ITALIEN,NIEDERL.,BELG.,LUXEMB.,DAENEMARK: 1000 TONNEN P2O5/GROSSBRIT.U.NORDIRL.: 1000 TONNEN N

11) BUNDESREP DEUTSCHLAND,NIEDERLANDE,BELGIEN: EINSCHL. MEDIZINALSEIFE

12) KONDENSATIONS-(ITAL.), POLYKONDENSATIONS-(NIEDERL.) U. POLYADDITIONSPRODUKTE(BUND.REP DEUTSCHL.,GROSSBRIT.U.NORDIRL.,DAENEM.).

13) 1000 TONNEN K2O

14) BUNDESREPUBLIK DEUTSCHLAND, WIRTSCHAFTSJAHRE (VOM 1. JULI BIS 1. JUNI)

11 PRODUZIERENDES GEWERBE IM AUSLAND
11.2 PRODUKTION AUSGEWAHLTER ERZEUGNISSE DER CHEMISCHEN INDUSTRIE *)

BELGIEN

SYST. NR.1)	ERZEUGNIS	1975	1976	1977	1978	1979	1980	1981	1982
PRODUKTE D. CHEMISCHEN INDUSTRIE (1000 TONNEN)									
2599	SCHWEFEL	-	-	-	-	-	-	-	-
2598	SCHWEFELSAEURE 2)	1 844	1 891	2 011	2 112	2 299	2 148	1 974	1 718
2597	CHLOR	-	-	-	-	-	-	-	-
2596	SALZSAEURE, BER AUF 100% HCL	-	-	-	-	-	-	-	-
2595	NATRIUMHYDROXID 3)	57	-	-	-	-	-	-	-
2594	NATRIUMCARBONAT 4)	350	-	-	-	-	-	-	-
2593	PHOSPHORSAEURE 5)	-	-	-	-	-	-	-	-
2592	SYNTHESEAMMONIAK 6)	-	-	-	-	-	-	-	-
2591	SALPETERSAEURE 7)	176	158	219	233	235	259	292	288
2541	CALCIUMCARBID	29	-	-	-	-	-	-	-
2589	ALUMINIUMHYDROXID, BER. AUF AL2O3	-	-	-	-	-	-	-	-
2588	ALUMINIUMOXID, BER AUF AL2O3	-	-	-	-	-	-	-	-
2587	WASSERSTOFFPEROXID, BER AUF 30% H2O2	-	-	-	-	-	-	-	-
2533	BUTADIEN	-	-	-	-	-	-	-	-
2534	PROPYLEN	-	-	-	-	-	-	-	-
2535	AETHYLEN	-	-	-	-	-	-	-	-
2586	SYNTHESEMETHANOL	-	-	-	-	-	-	-	-
2585	AETHYLENGLYKOL	-	-	-	-	-	-	-	-
2584	FORMALDEHYD	-	-	-	-	-	-	-	-
2583	PHTHALSAEUREANHYDRID	-	-	-	-	-	-	-	-
2582	ROHTEER	218	230	209	164	203	188	198	174
2581	ROHNAFTALIN	10	-	-	-	-	-	-	-
2539	ROHBENZOL	39	41	39	41	44	34	30	24
2579	REINBENZOL	39	42	43	39	46	42	47	41
2578	TOLUOL UND/ODER REINTOLUOLE	-	-	-	-	-	-	-	-
2577	XYLOL UND/ODER REINXYLOLE	-	-	-	-	-	-	-	-
2576	STICKSTOFFHALTIGE DUENGEMITTEL 8) 14)	-	-	-	-	-	-	-	-
2575	DARUNTER: AMMONSULFAT 8) 14)	-	-	-	-	-	-	-	-
2574	AMMONSALPETERSORTEN 8) 14)	-	-	-	-	-	-	-	-
2573	HARNSTOFF 8) 14)	-	-	-	-	-	-	-	-
2572	KOMPLEXSTICKSTOFFDUENGEMITTEL 9) 14)	-	-	-	-	-	-	-	-
2571	PHOSPHATHALTIGE DUENGEMITTEL 10) 14)	-	-	-	-	-	-	-	-
2538	DARUNTER SUPERPHOSPHATE 10) 14)	-	-	-	-	-	-	-	-
2569	THOMASPHOSPHATMEHL 10) 14)	-	-	-	-	-	-	-	-
2568	PHOSPHATHALT KOMPLEXDUENGEMITTEL 10) 14)	-	-	-	-	-	-	-	-
2567	KALIHALTIGE DUENGEMITTEL 13) 14)	-	-	-	-	-	-	-	-
2566	SYNTHETISCHE, ORGANISCHE FARBSTOFFE	2	-	-	-	-	-	-	-
2565	FARBEN UND LACKE	117	-	-	-	-	-	-	-
2564	DARUNTER: WASSERFARBEN	33	-	-	-	-	-	-	-
2563	ZELLULOSEFARBEN UND -LACKE	5	-	-	-	-	-	-	-
2562	OELFARBEN U OELHALTIGE LACKE	-	-	-	-	-	-	-	-
2561	KITTE	11	-	-	-	-	-	-	-
2537	DRUCKFARBEN	12	-	-	-	-	-	-	-
2559	RUSS	-	-	-	-	-	-	-	-
2558	SEIFEN	37	36	-	-	-	-	-	-
2557	DARUNTER TOILETTENSEIFE 11)	4	3	3	3	4	4	5	4
2556	HAUSHALTSSEIFE	2	1	-	-	-	-	-	-
2555	SYNTHETISCHE WASCHMITTEL	90	115	118	129	115	137	142	154
2554	KUNSTSTOFFE	-	-	-	-	-	-	-	-
2553	DARUNTER: KUNSTSTOFFE AUS ZELLULOSEDERIVATEN	-	-	-	-	-	-	-	-
2552	KONDENSATIONS-, POLYKONDENSATIONS- U. POLYADDITIONSPRODUKTE 12)	-	-	-	-	-	-	-	-
2551	DAR.: HARZE AUF PHENOLBASIS	-	-	-	-	-	-	-	-
2536	ALKYDHARZE	-	-	-	-	-	-	-	-
2549	PHENOLPRESSMASSEN	-	-	-	-	-	-	-	-
2548	HARNSTOFFPRESSMASSEN	-	-	-	-	-	-	-	-
2547	POLYMERISATIONSPRODUKTE	-	-	-	-	-	-	-	-
2546	DAR.: POLYVINYLCHLORID	-	-	-	-	-	-	-	-
2545	POLYAETHYLEN	-	-	-	-	-	-	-	-
2544	POLYSTYROL	-	-	-	-	-	-	-	-
2543	ACRYL- U. METHACRYLDERIVATE	-	-	-	-	-	-	-	-
2542	SYNTHETISCHER KAUTSCHUK	65	115	119	124	125	115	108	-

*) QUELLE: EUROSTAT, SYSTEM CRONOS FÜR DIE VERWALTUNG VON ZEITREIHEN (BISE), STATISTISCHES AMT DER EUROPÄISCHEN GEMEINSCHAFTEN, LUXEMBURG

1) KLASSIFIZIERUNGSPLAN DES EUROSTAT.

2) BERECHNET AUF H2SO4 (BUNDESREP. DEUTSCHLAND), BER AUF 100% H2SO4 (FRANKREICH, ITALIEN, NIEDERL., BELG., GROSSBRIT. U. NORDIRL., DÄNEMARK)

3) BER AUF NaOH (BUNDESREP. DEUTSCHLAND), BER AUF 100% NaOH (FRANKREICH, ITALIEN, BELGIEN, DÄNEMARK)

4) BER AUF Na2CO3 (BUNDESREP. DEUTSCHLAND), BER AUF 100% Na2CO3 (FRANKREICH, NIEDERLANDE, BELGIEN, DÄNEMARK)

5) BER. AUF P2O5 (BUNDESREP. DEUTSCHLAND, FRANKREICH, ITALIEN), BER. AUF 100% P2O5 (GROSSBRIT. U. NORDIRL., DÄNEMARK)

6) BER AUF N (DÄNEMARK: 1000 TONNEN/BUNDESREP. DEUTSCHLAND, FRANKREICH, ITALIEN, NIEDERLANDE, BELGIEN: 1000 TONNEN N)

7) BER AUF N (BUNDESREP. DEUTSCHLAND, FRANKREICH, BELGIEN), BER AUF 100% HNO3 (GROSSBRIT. U. NORDIRLAND, DÄNEMARK)

8) DÄNEMARK: 1000 TONNEN/BUNDESREP. DEUTSCHLAND, FRANKREICH, ITALIEN, NIEDERLANDE, BELGIEN, GROSSBRIT. U. NORDIRL.: 1000 TONNEN N

9) GROSSBRIT. U. NORDIRL.: 1000 TONNEN/BUNDESREP. DEUTSCHLAND, FRANKREICH, ITALIEN, NIEDERLANDE, BELGIEN: 1000 TONNEN N

10) BUNDESREP. DEUTSCHL., FRANKREICH, ITALIEN, NIEDERL., BELG., LUXEMB., DÄNEMARK: 1000 TONNEN P2O5/GROSSBRIT. U. NORDIRL.: 1000 TONNEN N

11) BUNDESREP. DEUTSCHLAND, NIEDERLANDE, BELGIEN: EINSCHL. MEDIZINALSEIFE

12) KONDENSATIONS- (ITAL.), POLYKONDENSATIONS- (NIEDERL.) U. POLYADDITIONSPRODUKTE (BUND. REP. DEUTSCHL., GROSSBRIT. U. NORDIRL., DÄNEM.)

13) 1000 TONNEN K2O.

14) BUNDESREPUBLIK DEUTSCHLAND, WIRTSCHAFTSJAHRE (VOM 1. JULI BIS 1. JUNI)

11. PRODUZIERENDES GEWERBE IM AUSLAND
11.2 PRODUKTION AUSGEWÄHLTER ERZEUGNISSE DER CHEMISCHEN INDUSTRIE *)

GROSSBRITANNIEN UND NORDIRLAND

SYST NR 1)	ERZEUGNIS	1975	1976	1977	1978	1979	1980	1981	1982
P R O D U K T E D. C H E M I S C H E N I N D U S T R I E (1000 TONNEN)									
2599	SCHWEFEL	-	-	-	-	-	-	-	-
2598	SCHWEFELSAURE 2)	3 166	3 271	3 405	3 453	3 498	3 381	2 889	2 587
2597	CHLOR	862	1 054	1 034	960	1 028	911	871	880
2596	SALZSAURE, BER AUF 100% HCL	131	138	140	132	158	143	117	118
2595	NATRIUMHYDROXID 3)	-	-	-	-	-	-	-	-
2594	NATRIUMCARBONAT 4)	-	-	-	-	-	-	-	-
2593	PHOSPHORSAURE 5)	-	482	502	500	465	496	452	408
2592	SYNTHESEAMMONIAK 6)	-	-	-	-	-	-	-	-
2591	SALPETERSAURE 7)	-	2 553	2 623	2 713	2 909	2 819	2 973	3 084
2541	CALCIUMCARBID	-	-	-	-	-	-	-	-
2589	ALUMINIUMHYDROXID, BER AUF AL2O3	-	-	-	-	-	-	-	-
2588	ALUMINIUMOXID, BER AUF AL2O3	-	-	-	-	-	-	-	-
2587	WASSERSTOFFPEROXID, BER AUF 30% H2O2	-	-	-	-	-	-	-	-
2533	BUTADIEN	169	230	222	209	227	192	208	229
2534	PROPYLEN	566	748	650	671	766	555	737	774
2535	AETHYLEN	959	1 286	1 138	1 096	1 234	1 095	1 236	1 116
2586	SYNTHESEMETHANOL	-	-	-	-	-	-	-	-
2585	AETHYLENGLYKOL	-	-	-	-	-	-	-	-
2584	FORMALDEHYD	109	133	146	132	138	132	113	107
2583	PHTHALSAUREANHYDRID	64	-	98	91	94	46	61	73
2582	ROHTEER	-	-	-	-	-	-	-	-
2581	ROHNAPHTALIN	17	21	19	19	22	14	-	-
2539	ROHBENZOL	-	-	-	-	-	-	-	-
2579	REINBENZOL	582	928	845	791	1 066	826	752	570
2578	TOLUOL UND/ODER REINTOLUOLE	184	273	213	200	294	169	179	-
2577	XYLOL UND/ODER REINXYLOLE	-	2	3	-	-	-	-	-
2576	STICKSTOFFHALTIGE DUENGEMITTEL 8) 14)	-	-	-	-	-	-	-	-
2575	DARUNTER AMMONSULFAT 8) 14)	-	-	-	-	-	-	-	-
2574	AMMONSALPETERSORTEN 8) 14)	-	-	-	-	-	-	-	-
2573	HARNSTOFF 8) 14)	-	-	-	-	-	-	-	-
2572	KOMPLEXSTICKSTOFFDUENGEMITTEL 9) 14)	2 637	2 867	2 966	3 017	3 090	-	-	-
2571	PHOSPHATHALTIGE DUENGEMITTEL 10) 14)	-	-	-	-	-	-	-	-
2538	DARUNTER SUPERPHOSPHATE 10) 14)	-	-	-	-	-	-	-	-
2569	THOMASPHOSPHATMEHL 10) 14)	-	-	-	-	-	-	-	-
2568	PHOSPHATHALT. KOMPLEXDUENGEMITTEL 10) 14)	-	-	-	-	-	-	-	-
2567	KALIHALTIGE DUENGEMITTEL 13) 14)	-	-	-	-	-	-	-	-
2566	SYNTHETISCHE, ORGANISCHE FARBSTOFFE	12	17	17	16	16	13	11	10
2565	FARBEN UND LACKE	788	832	869	897	941	870	785	-
2564	DARUNTER WASSERFARBEN	223	251	254	269	273	257	253	273
2563	ZELLULOSEFARBEN UND -LACKE	37	40	46	51	54	44	31	25
2562	OELFARBEN U.OELHALTIGE LACKE	321	332	348	362	383	342	311	299
2561	KITTE	57	55	65	62	67	62	64	73
2537	DRUCKFARBEN	57	65	64	67	71	68	68	66
2559	RUSS	210	214	193	199	200	172	153	-
2558	SEIFEN	-	-	-	-	-	-	-	-
2557	DARUNTER TOILETTENSEIFE 11)	118	128	129	140	129	135	127	122
2556	HAUSHALTSEIFE	21	20	18	20	17	19	-	-
2555	SYNTHETISCHE WASHMITTEL	688	754	779	820	924	898	903	951
2554	KUNSTSTOFFE	2 279	2 809	2 950	2 871	2 918	2 492	2 344	2 163
2553	DARUNTER KUNSTSTOFFE AUS ZELLULOSEDERIVATEN	72	91	88	111	105	97	92	57
2552	KONDENSATIONS-, POLYKONDENSATIONS- U. POLYADDITIONSPRODUKTE 12)	774	927	938	971	938	808	730	668
2551	DAR.: HARZE AUF PHENOLBASIS	47	53	58	53	55	39	39	41
2536	ALKYDHARZE	112	128	132	123	128	119	103	99
2549	PHENOLPRESSMASSEN	24	22	27	24	25	16	15	13
2548	HARNSTOFFPRESSMASSEN	-	-	-	-	-	-	-	-
2547	POLYMERISATIONSPRODUKTE	1 399	1 770	1 762	1 789	1 875	1 588	1 508	1 410
2546	DAR POLYVINYLCHLORID	496	606	553	588	649	515	450	-
2545	POLYÄTHYLEN	383	474	489	428	484	454	454	426
2544	POLYSTYROL	184	239	229	209	212	165	137	-
2543	ACRYL- U. METHACRYLDERIVATE	39	47	61	68	71	59	61	64
2542	SYNTHETISCHER KAUTSCHUK	261	320	321	294	278	213	190	190

*) QUELLE EUROSTAT, SYSTEM CRNOS FUER DIE VERWALTUNG VON ZEITREIHEN (BISE), STATISTISCHES AMT DER EUROPÄISCHEN GEMEINSCHAFTEN, LUXEMBURG

1) KLASSIFIZIERUNGSPLAN DES EUROSTAT

2) BERECHNET AUF H2SO4 (BUNDESREP. DEUTSCHLAND), BER AUF 100% H2SO4 (FRANKREICH, ITALIEN, NIEDERL., BELG., GROSSBRIT. U. NORDIRL., DAENEMARK)

3) BER AUF NaOH (BUNDESREP. DEUTSCHLAND), BER AUF 100% NaOH (FRANKREICH, ITALIEN, BELGIEN, DAENEMARK)

4) BER AUF Na2CO3 (BUNDESREP. DEUTSCHLAND), BER AUF 100% Na2CO3 (FRANKREICH, NIEDERLANDE, BELGIEN, DAENEMARK)

5) BER AUF P2O5 (BUNDESREP. DEUTSCHLAND, FRANKREICH, ITALIEN), BER AUF 100% P2O5 (GROSSBRIT. U. NORDIRL., DAENEMARK)

6) BER AUF N (DAENEMARK: 1000 TONNEN/BUNDESREP. DEUTSCHLAND, FRANKREICH, ITALIEN, NIEDERLANDE, BELGIEN: 1000 TONNEN N).

7) BER AUF N (BUNDESREP. DEUTSCHLAND, FRANKREICH, BELGIEN), BER AUF 100% HNO3 (GROSSBRIT. U. NORDIRLAND, DAENEMARK).

8) DAENEMARK 1000 TONNEN/BUNDESREP. DEUTSCHLAND, FRANKREICH, ITALIEN, NIEDERLANDE, BELGIEN, GROSSBRIT. U. NORDIRL.: 1000 TONNEN N

9) GROSSBRIT. U. NORDIRL.: 1000 TONNEN/BUNDESREP. DEUTSCHLAND, FRANKREICH, ITALIEN, NIEDERLANDE, BELGIEN 1000 TONNEN N

10) BUNDESREP. DEUTSCHL., FRANKREICH, ITALIEN, NIEDERL., BELG., LUXEMB., DAENEMARK: 1000 TONNEN P2O5/GROSSBRIT. U. NORDIRL.: 1000 TONNEN N.

11) BUNDESREP. DEUTSCHLAND, NIEDERLANDE, BELGIEN EINSCHL. MEDIZINALESEIFE.

12) KONDENSATIONS- (ITAL.), POLYKONDENSATIONS- (NIEDERL.) U. POLYADDITIONSPRODUKTE (BUND. REP. DEUTSCHL., GROSSBRIT. U. NORDIRL., DAENEM.).

13) 1000 TONNEN K2O

14) BUNDESREPUBLIK DEUTSCHLAND, WIRTSCHAFTSJAHRE (VOM 1. JULI BIS 1. JUNI).

11 PRODUZIERENDES GEWERBE IM AUSLAND
11.2 PRODUKTION AUSGEWAHLTER ERZEUGNISSE DER CHEMISCHEN INDUSTRIE *)

		IRLAND							
SYST.	ERZEUGNIS	1975	1976	1977	1978	1979	1980	1981	1982
NR. 1)									
P R O D U K T E D. C H E M I S C H E N I N D U S T R I E (1000 TONNEN)									
2599	SCHWEFEL	-	-	-	-	-	-	-	-
2598	SCHWEFELSAEURE 2)	-	-	-	-	-	-	-	-
2597	CHLOR	-	-	-	-	-	-	-	-
2596	SALZSAEURE, BER. AUF 100% HCL	-	-	-	-	-	-	-	-
2595	NATRIUMHYDROXID 3)	-	-	-	-	-	-	-	-
2594	NATRIUMCARBONAT 4)	-	-	-	-	-	-	-	-
2593	PHOSPHORSAEURE 5)	-	-	-	-	-	-	-	-
2592	SYNTHESEAMMONIAK 6)	-	-	-	-	-	-	-	-
2591	SALPETERSAEURE 7)	-	-	-	-	-	-	-	-
2541	CALCIUMCARBID	-	-	-	-	-	-	-	-
2589	ALUMINIUMHYDROXID, BER. AUF AL2O3	-	-	-	-	-	-	-	-
2588	ALUMINIUMOXID, BER. AUF AL2O3	-	-	-	-	-	-	-	-
2587	WASSERSTOFFPEROXID, BER. AUF 30% H2O2	-	-	-	-	-	-	-	-
2533	BUTADIEN	-	-	-	-	-	-	-	-
2534	PROPYLEN	-	-	-	-	-	-	-	-
2535	AETHYLEN	-	-	-	-	-	-	-	-
2586	SYNTHESEMETHANOL	-	-	-	-	-	-	-	-
2585	AETHYLENGLYKOL	-	-	-	-	-	-	-	-
2584	FORMALDEHYD	-	-	-	-	-	-	-	-
2583	PHTHALSAEUREANHYDRID	-	-	-	-	-	-	-	-
2582	ROHTEER	-	-	-	-	-	-	-	-
2581	ROHNAFHTALIN	-	-	-	-	-	-	-	-
2539	ROHBENZOL	-	-	-	-	-	-	-	-
2579	REINBENZOL	-	-	-	-	-	-	-	-
2578	TOLUOL UND/ODER REINTOLUOLE	-	-	-	-	-	-	-	-
2577	XYLOL UND/ODER REINXYLOLE	-	-	-	-	-	-	-	-
2576	STICKSTOFFHALTIGE DUENGEMITTEL 8) 14)	-	-	-	-	-	-	-	-
2575	DARUNTER AMMONSULFAT 8) 14)	-	-	-	-	-	-	-	-
2574	AMMONSALPETERSORTEN 8) 14)	-	-	-	-	-	-	-	-
2573	HARNSTOFF 8) 14)	-	-	-	-	-	-	-	-
2572	KOMPLEXSTICKSTOFFDUENGEMITTEL 9) 14)	-	-	-	-	-	-	-	-
2571	PHOSPHATHALTIGE DUENGEMITTEL 10) 14)	-	-	-	-	-	-	-	-
2568	DARUNTER SUPERPHOSPHATE 10) 14)	-	-	-	-	-	-	-	-
2569	THOMASPHOSPHATMEHL 10) 14)	-	-	-	-	-	-	-	-
2568	PHOSPHATHALT. KOMPLEXDUENGEMITTEL 10) 14)	-	-	-	-	-	-	-	-
2567	KALIHALTIGE DUENGEMITTEL 13) 14)	-	-	-	-	-	-	-	-
2566	SYNTHETISCHE, ORGANISCHE FARBSTOFFE	-	-	-	-	-	-	-	-
2565	FARBEN UND LACKE	-	-	-	-	-	-	-	-
2564	DARUNTER WASSERFARBEN	-	-	-	-	-	-	-	-
2563	ZELLULOSEFARBEN UND -LACKE	-	-	-	-	-	-	-	-
2562	OELEFARBEN U.OELHALTIGE LACKE	-	-	-	-	-	-	-	-
2561	KITTE	-	-	-	-	-	-	-	-
2537	DRUCKFARBEN	2	2	2	3	4	3	3	2
2559	RUSS	-	-	-	-	-	-	-	-
2558	SEIFEN	-	-	-	-	-	-	-	-
2557	DARUNTER TOILETTENSEIFE 11)	-	-	-	-	-	-	-	-
2556	HAUSHALTSSEIFE	-	-	-	-	-	-	-	-
2555	SYNTHETISCHE WASCHMITTEL	-	-	-	-	-	-	-	-
2554	KUNSTSTOFFE	-	-	-	-	-	-	-	-
2553	DARUNTER KUNSTSTOFFE AUS ZELLULOSEDERIVATEN	-	-	-	-	-	-	-	-
2552	KONDENSATIONS-, POLYKONDENSATIONS- U. POLYADDITIONSPRODUKTE 12)	-	-	-	-	-	-	-	-
2551	DAR HARZE AUF PHENOLBASIS	-	-	-	-	-	-	-	-
2536	ALKYDHARZE	-	-	-	-	-	-	-	-
2549	PHENOLPRESSMASSEN	-	-	-	-	-	-	-	-
2548	HARNSTOFFPRESSMASSEN	-	-	-	-	-	-	-	-
2547	POLYMERISATIONSPRODUKTE	-	-	-	-	-	-	-	-
2546	DAR.: POLYVINYLCHLORID	-	-	-	-	-	-	-	-
2545	POLYAETHYLEN	-	-	-	-	-	-	-	-
2544	POLYSTYROL	-	-	-	-	-	-	-	-
2543	ACRYL- U. METHACRYLDERIVATE	-	-	-	-	-	-	-	-
2542	SYNTHETISCHER KAUTSCHUK	-	-	-	-	-	-	-	-

- *) QUELLE EUROSTAT, SYSTEM CRONOS FUER DIE VERWALTUNG VON ZEITREIHEN (BISE), STATISTISCHES AMT DER EUROPAEISCHEN GEMEINSCHAFTEN, LUXEMBURG
- 1) KLASSIFIZIERUNGSPLAN DES EUROSTAT.
- 2) BERECHNET AUF H2SO4 (BUNDESREP. DEUTSCHLAND), BER. AUF 100% H2SO4 (FRANKREICH, ITALIEN, NIEDERL., BELG., GROSSBRIT. U. NORDIRL., DAENEMARK).
- 3) BER. AUF NAOH (BUNDESREP. DEUTSCHLAND), BER. AUF 100% NAOH (FRANKREICH, ITALIEN, BELGIEN, DAENEMARK).
- 4) BER. AUF NA2CO3 (BUNDESREP. DEUTSCHLAND), BER. AUF 100% NA2CO3 (FRANKREICH, NIEDERLANDE, BELGIEN, DAENEMARK).
- 5) BER. AUF P2O5 (BUNDESREP. DEUTSCHLAND, FRANKREICH, ITALIEN), BER. AUF 100% P2O5 (GROSSBRIT. U. NORDIRL., DAENEMARK).
- 6) BER. AUF N (DAENEMARK: 1000 TONNEN/BUNDESREP. DEUTSCHLAND, FRANKREICH, ITALIEN, NIEDERLANDE, BELGIEN 1000 TONNEN N).
- 7) BER. AUF N (BUNDESREP. DEUTSCHLAND, FRANKREICH, BELGIEN), BER. AUF 100% HNO3 (GROSSBRIT. U. NORDIRL., DAENEMARK).
- 8) DAENEMARK 1000 TONNEN/BUNDESREP. DEUTSCHLAND, FRANKREICH, ITALIEN, NIEDERLANDE, BELGIEN, GROSSBRIT. U. NORDIRL.: 1000 TONNEN N.
- 9) GROSSBRIT. U. NORDIRL.: 1000 TONNEN/BUNDESREP. DEUTSCHLAND, FRANKREICH, ITALIEN, NIEDERLANDE, BELGIEN 1000 TONNEN N.
- 10) BUNDESREP. DEUTSCHL., FRANKREICH, ITALIEN, NIEDERL., BELG., LUXEMB., DAENEMARK: 1000 TONNEN P2O5/GROSSBRIT. U. NORDIRL.: 1000 TONNEN N.
- 11) BUNDESREP. DEUTSCHLAND, NIEDERLANDE, BELGIEN EINSCHL. MEDIZINALESEIFE.
- 12) KONDENSATIONS- (ITAL.), POLYKONDENSATIONS- (NIEDERL.) U. POLYADDITIONSPRODUKTE (BUND. REP. DEUTSCHL., GROSSBRIT. U. NORDIRL., DAENEM.).
- 13) 1000 TONNEN K2O
- 14) BUNDESREPUBLIK DEUTSCHLAND, WIRTSCHAFTSJAHRE (VOM 1. JULI BIS 1. JUNI).

11. PRODUZIERENDES GEWERBE IM AUSLAND
11.2 PRODUKTION AUSGEWÄHLTER ERZEUGNISSE DER CHEMISCHEN INDUSTRIE *)

		DAENEMARK							
SYST. NR 1)	ERZEUGNIS	1975	1976	1977	1978	1979	1980	1981	1982
P R O D U K T E D. C H E M I S C H E N I N D U S T R I E (1000 TONNEN)									
2599	SCHWEFEL	9	10	11	14	8	8	6	7
2598	SCHWEFELSAEURE 2)	20	17	16	57	68	36	20	21
2597	CHLOR	12	11	11	14	16	14	16	17
2596	SALZSAEURE, BER. AUF 100% HCL	2	2	4	9	8	8	7	7
2595	NATRIUMHYDROXID 3)	11	12	13	17	19	16	44	54
2594	NATRIUMCARBONAT 4)	-	-	-	2	3	-	-	-
2593	PHOSPHORSAEURE 5)	-	-	-	-	-	-	-	-
2592	SYNTHESEAMMONIAK 6)	10	10	12	7	5	7	6	-
2591	SALPETERSAEURE 7)	5	6	14	14	16	15	11	22
2541	CALCIUMCARBID	-	-	-	-	-	-	-	-
2589	ALUMINIUMHYDROXID, BER. AUF AL2O3	-	-	-	-	-	-	-	-
2588	ALUMINIUMOXID, BER. AUF AL2O3	-	-	-	-	-	-	-	-
2587	WASSERSTOFFPEROXID, BER. AUF 30% H2O2	-	-	-	-	-	-	-	-
2533	BUTADIEN	-	-	-	-	-	-	-	-
2534	PROPYLEN	-	-	-	-	-	-	-	-
2535	AETHYLEN	-	-	-	-	-	-	-	-
2586	SYNTHESEMETHANOL	-	-	-	-	-	-	-	-
2585	AETHYLENGLYKOL	-	-	-	-	-	-	-	-
2584	FORMALDEHYD	2	3	3	4	4	4	3	4
2583	PHTHALSAEUREANHYDRID	-	-	-	-	-	-	-	-
2582	ROHTEER	-	-	-	-	-	-	18	-
2581	ROHNAPTALIN	-	-	-	-	-	-	-	-
2539	ROHBENZOL	-	-	-	-	-	-	-	-
2579	REINBENZOL	-	-	-	-	-	-	-	-
2578	TOLUOL UND/ODER REINTOLUOLE	-	-	-	-	-	-	-	-
2577	XYLOL UND/ODER REINXYLOLE	-	-	-	-	-	-	-	-
2576	STICKSTOFFHALTIGE DUENGEMITTEL 8) 14)	47	59	87	69	61	24	23	-
2575	DARUNTER AMMONSULFAT 8) 14)	-	-	-	-	-	-	-	-
2574	AMMONSALPETERSORTEN 8) 14)	47	59	87	69	61	75	89	-
2573	HARNSTOFF 8) 14)	-	-	-	-	-	-	-	-
2572	KOMPLEXSTICKSTOFFDUENGEMITTEL 9) 14)	-	-	-	-	-	-	-	-
2571	PHOSPHATHALTIGE DUENGEMITTEL 10) 14)	-	-	-	-	-	-	-	-
2568	DARUNTER SUPERPHOSPHATE 10) 14)	-	-	-	-	-	-	-	-
2569	THOMASPHOSPHATMEHL 10) 14)	-	-	-	-	-	-	-	-
2568	PHOSPHATHALT. KOMPLEXDUENGEMITTEL 10) 14)	-	-	-	-	-	-	-	-
2567	KALIHALTIGE DUENGEMITTEL 13) 14)	-	-	-	-	-	-	-	-
2566	SYNTHETISCHE, ORGANISCHE FARBSTOFFE	-	-	-	-	-	-	-	3
2565	FARBEN UND LACKE	79	86	85	86	89	83	85	85
2564	DARUNTER WASSERFARBEN	20	22	22	23	24	24	22	-
2563	ZELLULOSEFARBEN UND -LACKE	2	3	3	3	3	2	3	3
2562	OELEFARBEN U. OELHALTIGE LACKE	55	60	59	59	61	59	56	55
2561	KITTE	10	18	12	14	15	9	21	-
2537	DRUCKFARBEN	5	6	6	7	7	-	7	8
2559	RUSS	-	-	-	-	-	-	-	-
2558	SEIFEN	13	11	9	10	9	8	8	8
2557	DARUNTER TOILETTENSEIFE 11)	7	6	5	5	5	8	4	4
2556	HAUSHALTSEIFE	6	5	4	5	4	4	4	3
2555	SYNTHETISCHE WASHMITTEL	128	143	148	150	157	64	173	186
2554	KUNSTSTOFFE	-	-	-	-	-	-	-	-
2553	DARUNTER KUNSTSTOFFE AUS ZELLULOSEDERIVATEN	-	-	-	-	-	-	-	-
2552	KONDENSATIONS-, POLYKONDENSATIONS- U. POLYADDITIONSPRODUKTE 12)	50	60	51	54	52	-	-	-
2551	DAR : HARZE AUF PHENOLBASIS	-	-	-	-	-	-	1	-
2536	ALKYDHARZE	-	-	-	-	-	-	-	-
2549	PHENOLPRESSMASSEN	-	-	-	-	-	-	-	-
2548	HARNSTOFFPRESSMASSEN	-	-	-	-	-	-	-	-
2547	POLYMERISATIONSPRODUKTE	-	-	-	-	-	-	-	-
2546	DAR : POLYVINYLCHLORID	2	2	2	2	2	2	3	-
2545	POLYAETHYLEN	-	-	-	-	-	-	-	-
2544	POLYSTYROL	3	2	2	2	6	6	4	-
2543	ACRYL- U. METHACRYLDERIVATE	-	-	-	-	-	-	-	-
2542	SYNTHETISCHER KAUTSCHUK	-	-	-	-	-	-	-	-

*) QUELLE: EUROSTAT, SYSTEM CRONOS FÜR DIE VERWALTUNG VON ZEITREIHEN (BISE), STATISTISCHES AMT DER EUROPÄISCHEN GEMEINSCHAFTEN, LUXEMBURG

1) KLASSIFIZIERUNGSPLAN DES EUROSTAT.

2) BERECHNET AUF H2SO4 (BUNDESREP. DEUTSCHLAND), BER. AUF 100% H2SO4 (FRANKREICH, ITALIEN, NIEDERL., BELG., GROSSBRIT. U. NORDIRL., DAENEMARK).

3) BER. AUF NaOH (BUNDESREP. DEUTSCHLAND), BER. AUF 100% NaOH (FRANKREICH, ITALIEN, BELGIEN, DAENEMARK).

4) BER. AUF Na2CO3 (BUNDESREP. DEUTSCHLAND), BER. AUF 100% Na2CO3 (FRANKREICH, NIEDERLANDE, BELGIEN, DAENEMARK).

5) BER. AUF P2O5 (BUNDESREP. DEUTSCHLAND, FRANKREICH, ITALIEN), BER. AUF 100% P2O5 (GROSSBRIT. U. NORDIRL., DAENEMARK).

6) BER. AUF N (DAENEMARK: 1000 TONNEN/BUNDESREP. DEUTSCHLAND, FRANKREICH, ITALIEN, NIEDERLANDE, BELGIEN, 1000 TONNEN N).

7) BER. AUF N (BUNDESREP. DEUTSCHLAND, FRANKREICH, BELGIEN), BER. AUF 100% HNO3 (GROSSBRIT. U. NORDIRLAND, DAENEMARK).

8) DAENEMARK: 1000 TONNEN/BUNDESREP. DEUTSCHLAND, FRANKREICH, ITALIEN, NIEDERLANDE, BELGIEN, GROSSBRIT. U. NORDIRL.: 1000 TONNEN N.

9) GROSSBRIT. U. NORDIRL.: 1000 TONNEN/BUNDESREP. DEUTSCHLAND, FRANKREICH, ITALIEN, NIEDERLANDE, BELGIEN: 1000 TONNEN N.

10) BUNDESREP. DEUTSCHLAND, FRANKREICH, ITALIEN, NIEDERL., BELG., LUXEMB., DAENEMARK: 1000 TONNEN P2O5/GROSSBRIT. U. NORDIRL.: 1000 TONNEN N.

11) BUNDESREP. DEUTSCHLAND, NIEDERLANDE, BELGIEN, EINSCHL. MEDIZINALEIFE

12) KONDENSATIONS- (ITAL.), POLYKONDENSATIONS- (NIEDERL.) U. POLYADDITIONSPRODUKTE (BUND. REP. DEUTSCHL., GROSSBRIT. U. NORDIRL., DAENEM.)

13) 1000 TONNEN K2O

14) BUNDESREPUBLIK DEUTSCHLAND, WIRTSCHAFTSJAHRE (VOM 1. JULI BIS 1. JUNI)

Fachserie 4: Produzierendes Gewerbe

Reihe 1: Zusammenfassende Daten für das Produzierende Gewerbe (vor- gesehen)

Reihe 2: Indizes für das Produzierende Gewerbe

Reihe 2.1: Indizes der Produktion und der Arbeitsproduktivität, Produktion aus- gewählter Erzeugnisse im Produzierenden Gewerbe

Monatlich (etwa 7 Wochen nach dem Berichtszeitraum): Index der Nettoproduktion für das Produzierende Gewerbe; Index der Bruttoproduktion für Investitions- und Ver- brauchsgüter; Produktionsindex für das Baugewerbe, Bauhauptgewerbe und Ausbaugewerbe; Index der Arbeitsproduktivität für den Bergbau und das Verarbeitende Ge- werbe. Außerdem für ca. 1 000 ausgewählte Erzeugnisse absolute Produktionszahlen. Vorläufige Produktionsindizes im monatlichen Eilbeicht

Reihe 2.2: Indizes des Auftragsbestands, des Umsatzes und des Auftragsbestands für das Verarbeitende Gewerbe und für das Bauhauptgewerbe

Monatliche (Auftragsbestand im Bauhauptgewerbe: vierteljährliche) Indexberechnung für Inland, Ausland und insgesamt nach Wirtschaftszweigen (vorläufige Erge- bnisse ca. 8 Wochen nach dem Berichtszeitraum, endgültige Ergebnisse im Folge- bericht).

Reihe 3: Produktion im Produzierenden Gewerbe

Reihe 3.1: Produktion im Produzierenden Gewerbe nach Gütern und Gütergruppen
Vierteljährliche und jährliche Darstellung der Produktion von rd. 6 000 Gütern (Menge und Wert) sowie ergänzender Angaben aus anderen Quellen (u.a. Außenhandel, Preisstatistik).

Reihe 3.2: Produktion im Produzierenden Gewerbe nach Wirtschaftszweigen und Erzeugnisgruppen

Jährliche Darstellung der Produktion von rd. 1 100 Güterklassen nach der Herkunft aus den Wirtschaftszweigen.

Reihe 4: Bergbau und Verarbeitendes Gewerbe

Beschäftigung, Umsatz und Investitionen der Unternehmen

Reihe 4.1: Beschäftigung, Umsatz und Energieversorgung der Unternehmen und Betriebe im Bergbau und im Verarbeitenden Gewerbe

Monatsbericht (etwa 9 Wochen nach dem Berichtszeitraum): Unternehmen, Betriebe und fachliche Betriebsstellen in wirtschaftssystematischer Gliederung und nach Ländern (für Bergbau und Verarbeitendes Gewerbe insgesamt). Für Unternehmen: Zahl der Einheiten, Beschäftigte, Lohn- und Gehaltssumme, Umsatz. Für Betriebe: zusätzlich Zahl der Angestellten und Arbeiter, geleistete Arbeiterstunden und Energieversorgung; für fachliche Betriebsstellen: Zahl der Einheiten und der Beschäftigten sowie Umsatz und Verbrauchsteuern.

Jahresergebnisse im gesonderten Jahresbericht. Der Vorbericht enthält wichtige Eck- daten für Betriebe.

Reihe 4.1.2: Betriebe, Beschäftigte und Umsatz im Bergbau und im Verarbeitenden Gewerbe nach Beschäftigtengrößenklassen

Jährlich für September Ergebnisse für Betriebe nach Beschäftigtengrößenklassen (Betriebe, Beschäftigte und Umsatz in wirtschaftssystematischer Gliederung; Länder- ergebnisse für Bergbau und Verarbeitendes Gewerbe insgesamt).

Reihe 4.1.3: Regionale Verteilung der Betriebe im Bergbau und im Verarbeitenden Gewerbe und deren Beschäftigte

Alle 4 Jahre: Anzahl der Betriebe und deren Beschäftigte in wirtschaftssystemati- scher und regionaler Gliederung (bis einschl. Kreise).

Reihe 4.1.4: Beschäftigung und Umsatz der Betriebe im Bergbau und im Ver- arbeitenden Gewerbe nach Bundesländern

Jährlicher Bericht.

Reihe 4.2: Beschäftigte, Umsatz und Investitionen der Unternehmen und Betriebe im Bergbau und im Verarbeitenden Gewerbe – Investitionen –

Jährlicher Vorbericht mit vorläufigen Unternehmens- und Betriebsergebnissen der Investitionserhebung. Die endgültigen Ergebnisse erscheinen in tieferer systematischer Gliederung in den Reihen

Reihe 4.2.1: Beschäftigte, Umsatz und Investitionen der Unternehmen im Berg- bau und im Verarbeitenden Gewerbe

Jährlich: Beschäftigte, Umsatz, Investitionen, Lagerbestände, Zugänge an vermieteten Sachanlagen und Aufwendungen für gemietete und gepachtete Sachanlagen (jeweils nach Wirtschaftszweigen und nach Beschäftigten- und Umsatzgrößenklassen).

Reihe 4.2.2: Beschäftigte, Umsatz und Investitionen der Betriebe im Bergbau und im Verarbeitenden Gewerbe – Investitionen –

Jährliche Angaben über Investitionen nach Wirtschaftszweigen und Beschäftigten- größenklassen.

Reihe 4.3: Kostenstruktur der Unternehmen im Bergbau und im Verarbeitenden Gewerbe

Jährlich: Beschäftigte, Bestandteile der Gesamtleistung, wichtige Kostenarten sowie Kosten- und Leistungsstruktur (Gliederung: wirtschaftssystematisch sowie nach Beschäftigten- und z.T. nach Bruttoproduktionswertgrößenklassen). Für die einzelnen Bereiche erscheinen die Veröffentlichungen unter dem Titel:

Reihe 4.3.1: Kostenstruktur der Unternehmen im Bergbau, Grundstoff- und Produktionsgütergewerbe

Reihe 4.3.2: Kostenstruktur der Unternehmen im Investitionsgüter produzierenden Gewerbe

Reihe 4.3.3: Kostenstruktur der Unternehmen im Verbrauchsgüter produzierenden Gewerbe und im Nahrungs- und Genußmittelgewerbe

Reihe 5: Baugewerbe

Reihe 5.1: Beschäftigung, Umsatz und Gerätebestand der Betriebe im Baugewerbe

Jährliche Ergebnisse der zur Jahresmitte durchgeführten Erhebung nach Wirt- schaftszweigen und Beschäftigtengrößenklassen zum Teil in regionaler Gliederung bis zu Kreisen.

Reihe 5.2: Beschäftigung, Umsatz und Investitionen der Unternehmen im Bau- gewerbe

Jährlich: Beschäftigte, Bruttolohn- und -gehaltssumme, Jahresbauleistung, Umsatz und Investitionen nach Wirtschaftszweigen und Beschäftigtengrößenklassen (Bau- hauptgewerbe: 20 Beschäftigte und mehr, Ausbaugewerbe: 10 Beschäftigte und mehr).

Reihe 5.3: Kostenstruktur der Unternehmen im Baugewerbe

Jährlich: Kosten- und Leistungsgrößen im Bauhaupt- und Ausbaugewerbe nach Wirt- schaftszweigen, Beschäftigten- und Bruttoproduktionswertgrößenklassen.

Reihe 6: Energie- und Wasserversorgung

Reihe 6.1: Beschäftigung, Umsatz, Investitionen und Kostenstruktur der Unter- nehmen in der Energie- und Wasserversorgung

Jährlich (auch für fachliche Unternehmensteile): Beschäftigte, Arbeiterstunden, Löhne und Gehälter, Umsätze, Lagerbestände und Investitionen nach Wirtschaftszweigen und -bereichen sowie nach Beschäftigten- und Umsatzgrößenklassen. Außer- dem Brutto- und Nettoproduktionswert, Brutto- und Nettowertschöpfung, Materialver- brauch und Wareneinsatz sowie Kosten nach Kostenarten.

Reihe 6.2 und 6.3 unbesetzt

Reihe 6.4: Stromerzeugungsanlagen der Betriebe im Bergbau und im Verarbeiten- den Gewerbe

Jährlich: Betriebe mit Stromerzeugungsanlagen nach Wirtschaftszweigen und Ländern; Leistung und Belastung der Stromerzeugungsanlagen sowie Verbrauch an Brennstoffen für die Elektrizitätserzeugung.

Reihe 7: Handwerk

Reihe 7.1: Beschäftigte und Umsatz im Handwerk

Vierteljährlich (4. Vierteljahr mit Jahresergebnis): Beschäftigte und Umsatz in aus- gewählten Wirtschafts- und Gewerbebezügen.

Reihe 8: Fachstatistiken

Reihe 8.1: Eisen- und Stahl (Eisenerzbergbau, Eisenschaffende Industrie, Eisen-, Stahl- und Tempergießerei) 1)

Monatlicher Vorbericht und Monatsbericht über wesentliche Entwicklungstenden- zen. Der Vierteljahresbericht gibt Überblick über Struktur und Entwicklung der ent- sprechenden Bereiche, auch im Ausland.

Reihe 8.2: Düngemittelversorgung

Monatlicher Bericht und Jahresbericht mit Angaben über Erzeugung, Ein- und Aus- fuhr, Lieferungen zum Verbrauch in der Landwirtschaft (nach Absatzgebieten und Beständen sowie Düngersorten und Nährstoffgehalten).

Reihe S: Sonderbeiträge

Reihe S. 1: Neuberechnung der Produktionsindizes und des Index der Arbeitsprodukti- vität auf Basis 1976.

Reihe S. 3: Beschäftigte und Umsatz im Handwerk 1978 und 1979 – mit Einführung in die neue Handwerksberichterstattung.

Reihe S. 4: Beschäftigte, Lohn- und Gehaltssumme sowie Umsatz der Unternehmen im Bergbau und im Verarbeitenden Gewerbe 1977.

Reihe S. 5: Material- und Wareneingang im Bergbau und im Verarbeitenden Gewerbe 1978.

Reihe S. 6: Material- und Wareneingang im Baugewerbe 1978.

Einzelveröffentlichungen

Handwerkszählung 1977 (3 Hefte und 1 Sonderheft)

Zensus im Produzierenden Gewerbe 1979 (7 Hefte)

1) Erhältlich bei: Statistisches Bundesamt, Außenstelle Düsseldorf, Hüttenstraße 5 a, 4000 Düsseldorf 1.

„Ausgewählte Zahlen für die Bauwirtschaft“

Monatliche Querschnittsveröffentlichung mit den Hauptteilen Baugewerbe und Bau- tätigkeit sowie mit ausgewählten Daten aus zahlreichen anderen Sachgebieten.

„Ausgewählte Zahlen zur Energiewirtschaft“

Monatliche und jährliche Querschnittsveröffentlichung über Aufkommen und Verwen- dung von festen, flüssigen und gasförmigen Brennstoffen sowie Elektrizität. Preis- indizes und Preise für ausgewählte Energiesorten. Beschäftigung der Betriebe in der Energie- und Wasserversorgung. Mineralölsteuern.

Systematiken

Systematik der Wirtschaftszweige mit Erläuterungen, Ausgabe 1979

Systematik der Wirtschaftszweige mit Betriebs- und ähnlichen Benennungen, Ausgabe 1979

Alphabetisches Verzeichnis der Betriebs- und ähnlichen Benennungen zur Systematik der Wirtschaftszweige, Ausgabe 1979

Systematisches Güterverzeichnis für Produktionsstatistiken, Ausgabe 1982



STATISTISCHES BUNDESAMT
GUSTAV-STRESEMANN-RING 11
6200 WIESBADEN 1

Veröffentlichungen und Prospekte sind durch den Verlag
W.Kohlhammer GmbH, Philipp-Reis-Straße 3, Postfach
4211 20, 6500 Mainz 42, Tel. (061 31) 5 90 94/95, erhältlich.