

FACHSERIE

**4**

**PRODUZIERENDES GEWERBE**

**Reihe 3.1**

# **Produktion im Produzierenden Gewerbe nach Gütern und Gütergruppen**

**1982**



**HERAUSGEBER: STATISTISCHES BUNDESAMT WIESBADEN**

**VERLAG: W. KOHLHAMMER GMBH STUTTGART UND MAINZ**

**PRODUZIERENDES GEWERBE**

FACHSERIE

**4**

**Reihe 3.1**

# **Produktion im Produzierenden Gewerbe nach Gütern und Gütergruppen**

**1982**



**HERAUSGEBER: STATISTISCHES BUNDESAMT WIESBADEN**

**VERLAG: W. KOHLHAMMER GMBH STUTTGART UND MAINZ**

Herausgeber:  
Statistisches Bundesamt  
Gustav-Stresemann-Ring 11  
6200 Wiesbaden

Auslieferung:  
Verlag W. Kohlhammer GmbH  
Abt. Veröffentlichungen des Statistischen  
Bundesamtes  
Philipp-Reis-Str. 3  
6500 Mainz 42

Erscheinungsfolge: jährlich

Erschienen im Mai 1983

Preis: DM 15,00

Bestellnummer: 2040310 - 82700

Nachdruck - auch auszugsweise - nur mit Quellenangabe  
unter Einsendung eines Belegexemplares gestattet.

Statist. Bundesamt - Bibliothek



14-14551

# Inhalt

	Seite
Einführung .....	5
1 Graphische Darstellungen .....	8
2 Produktion nach Hauptgruppen .....	9
3 Produktion nach Hauptgruppen und Bundesländern .....	10
4 Produktion und Index der Erzeugerpreise (Inlandsabsatz) nach Haupt- und Gütergruppen ..	11
5 Umsatz nach Haupt- und Gütergruppen .....	12
6 Außenhandel (Spezialhandel) nach Haupt- und Gütergruppen .....	13
7 Preisindizes für die Ein- und Ausfuhr nach Haupt- und Gütergruppen .....	14
8 Warenverkehr mit der Deutschen Demokratischen Republik und Berlin (Ost) nach Haupt- und Gütergruppen .....	15
9 Produktionswert nach Gütergruppen und Güterzweigen .....	16
10 Produktion nach Güterarten und Güterklassen	
Elektrizität, Gas, Fernwärme, Wasser .....	20
Bergbauliche Erzeugnisse .....	20
Erzeugnisse des Grundstoff- und Produktionsgütergewerbes	
Mineralölerzeugnisse .....	21
Spalt- und Brutstoffe .....	22
Steine und Erden, Asbestwaren, Schleifmittel .....	23
Eisen und Stahl .....	28
NE-Metalle und -Metallhalbzeug (einschl. Edelmetallen und deren Halbzeug) .....	29
Gießereierzeugnisse .....	32
Erzeugnisse der Ziehereien, Kaltwalzwerke und der Stahlverformung .....	32
Chemische Erzeugnisse .....	104
Schnittholz, Sperrholz und sonstiges bearbeitetes Holz .....	126
Holzschliff, Zellstoff, Papier und Pappe .....	132
Gummiwaren .....	144
Erzeugnisse des Investitionsgüter produzierenden Gewerbes	
Stahlbauerzeugnisse und Schienenfahrzeuge .....	35
Maschinenbauerzeugnisse (einschl. Ackerschleppern) .....	39
Straßenfahrzeuge (ohne Ackerschlepper) .....	66
Wasserfahrzeuge .....	69
Elektrotechnische Erzeugnisse .....	70
Feinmechanische und optische Erzeugnisse, Uhren .....	84
Eisen-, Blech- und Metallwaren .....	90
Büromaschinen, Datenverarbeitungsgeräte und -einrichtungen .....	120
Fertigteilbauten im Hochbau .....	179
Erzeugnisse des Verbrauchsgüter produzierenden Gewerbes	
Musikinstrumente, Spielwaren, Sportgeräte, Schmuck, belichtete Filme, Füllhalter u.ä. ....	101
Feinkeramische Erzeugnisse .....	121
Glas und Glaswaren .....	123
Holzwaren .....	127
Papier- und Pappwaren .....	134
Druckereierzeugnisse, Vervielfältigungen .....	137
Kunststofferzeugnisse .....	138
Leder .....	146
Lederwaren und Schuhe .....	147
Textilien .....	149
Bekleidung .....	166
Erzeugnisse des Nahrungs- und Genußmittelgewerbes	
Erzeugnisse des Ernährungsgewerbes .....	172
Tabakwaren .....	179

Die Angaben beziehen sich auf das Bundesgebiet; sie schließen Berlin (West) ein.

## Abkürzungen

A	= Ampère	LUTRO	= lufttrocken
A.N.G.	= anderweitig nicht genannt	MAG	= Metall-Aktivgas-Schweißen
AG	= Silber	MIG	= Metall-Inertgas-Schweißen
AL <sub>2</sub> (SO <sub>4</sub> ) <sub>3</sub>	= Aluminiumsulfat	MM	= Millimeter
AL <sub>2</sub> O <sub>3</sub>	= Aluminiumoxid	MOFA	= Motorfahrrad
AP	= Altpapier	M <sub>2</sub>	= Quadratmeter
AU	= Gold	M <sub>3</sub>	= Kubikmeter
B (MERINO-BIS B)	= feine Wollqualitäten	N	= Stickstoff
BAC <sub>03</sub>	= Bariumcarbonat	NA <sub>2</sub> CO <sub>3</sub>	= Natriumcarbonat
BRT	= Bruttoregistertonne	NACL	= Natriumchlorid
BZW.	= beziehungsweise	NAOH	= Natriumhydroxid
B <sub>2</sub> O <sub>3</sub>	= Bortrioxid	NA <sub>2</sub> SO <sub>4</sub>	= Natriumsulfat
C	= Celsius	NA <sub>2</sub> S <sub>2</sub> O <sub>5</sub>	= Natriumpyrosulfit
CM <sub>3</sub>	= Kubikzentimeter	NE	= Nicht-Eisen
CU	= Kupfer	NH	= Niederspannungs-Hochleistung
DAB	= Deutsches Arznei Buch	NR.	= Nummer
DEN	= Denier (Maßeinheit für textile Fadenstärke)	NS-1	= Nanoreziproke Sekunde
DIN	= Das ist Norm	O	= Ortho
DM	= Deutsche Mark	P	= Para
DTEX	= dezitex (längenbezogene Masse für textile Fasern und Garne; 1 g/10 km)	PB	= Blei
DTZD	= Dutzend	PBO	= Blei (II)-oxid
EFF.	= effektiv	PCB	= Polychlorierte Biphenyle
EINSCHL.	= einschließlich	PVC	= Polyvinylchlorid
F	= Fluor	P <sub>2</sub> O <sub>5</sub>	= Phosphorpentoxid
FE	= Eisen	S	= Schwefel
FM	= Frequenzmodulation	SI <sub>02</sub>	= Siliciumdioxid
HCL	= Chlorwasserstoff	SO <sub>2</sub>	= Schwefeldioxid
HF	= Fluorwasserstoff	SO <sub>3</sub>	= Schwefeltrioxid
HL	= Hektoliter	ST	= Stück
HZ	= Hertz	SYPRO	= Systematik für das Produzierende Gewerbe
H <sub>2</sub> O <sub>2</sub>	= Wasserstoffperoxid	T	= Tonne
IT	= Kennzeichnung für harz- oder kautschukgebundene Asbestplatten und -dichtungen	TI <sub>02</sub>	= Titandioxid
KG	= Kilogramm	TJ	= Terajoule
KGTR	= Kilogramm trocken	U.	= und
KM/H	= Kilometer/Stunde	U.A.	= und andere(s)
KOH	= Kaliumhydroxid	U.Ä.	= und ähnliche(s)
KT	= metrisches Karat	U.DGL.	= und dergleichen
KV	= Kilovolt	UHF	= Ultra-Hoch-Frequenz
KVA	= Kilovoltampère	UKW	= Ultrakurzwelle
KW	= Kilowatt	V	= Volt
KWH	= Kilowattstunde	VC	= Vinylchlorid
K <sub>2</sub> CO <sub>3</sub>	= Kaliumcarbonat	VHF	= Very High Frequency
K <sub>2</sub> O	= Kaliumoxid	VH	= von Hundert
L	= Liter	W	= Watt
LFD.M	= laufende Meter	WIG	= Wolfram-Inertgas-Schweißen
LWC	= light weight coated	Z.B.	= zum Beispiel
		ZN	= Zink
		ZNS	= Zinksulfid
		ZNSO <sub>4</sub>	= Zinksulfat
		ZP	= Zellstoffpapier

## Zeichenerklärung

-	nichts vorhanden	...	Angabe fällt später an
0	weniger als die Hälfte von 1 in der letzten besetzten Stelle, jedoch mehr als nichts	( )	Aussagewert eingeschränkt, da der Zahlenwert Fehler aufweisen kann
.	Zahlenwert unbekannt	*	Gesamtproduktion
.A	Zahlenwert geheimzuhalten	]	aus Gründen der Geheimhaltung bzw. Vergleichbarkeit zusammengefaßt.

## Einführung

In der vorliegenden Veröffentlichung werden Ergebnisse der Produktionsstatistik und als Ergänzung hierzu zusammenfassende Daten aus anderen Erhebungen wie des Monatsberichts im Bergbau und Verarbeitenden Gewerbe, der Außenhandelsstatistik, der Statistik des Warenverkehrs mit Berlin (Ost) und der DDR sowie der Preisstatistik gegeben.

### 1 Vierteljährliche Produktionserhebung

Mit dem "Gesetz über die Statistik im Produzierenden Gewerbe" vom 6. November 1975, in der Fassung der Bekanntmachung vom 30. Mai 1980 (BGBl. I S. 641), in Verbindung mit dem Gesetz über die Statistik für Bundeszwecke (Bundesstatistikgesetz - BStatG) vom 14. März 1980 (BGBl. I S. 289) wurde die Grundlage für die Vereinheitlichung und Zusammenfassung der Erhebungen innerhalb des Produzierenden Gewerbes (Bergbau und Verarbeitendes Gewerbe, Baugewerbe, Energie- und Wasserversorgung) geschaffen. In diese Neuordnung der Statistik wurde auch die Berichterstattung über die Produktion einbezogen.

Der **B e r i c h t s k r e i s** der vierteljährlichen Produktionserhebung umfaßt Betriebe des Bergbaus und des Verarbeitenden Gewerbes (einschl. Fertigteilbau) von Unternehmen des Produzierenden Gewerbes mit im allgemeinen 20 Beschäftigten und mehr sowie Betriebe des Bergbaus und des Verarbeitenden Gewerbes (einschl. Fertigteilbau) mit im allgemeinen 20 Beschäftigten und mehr von Unternehmen der übrigen Wirtschaftsbereiche (einschl. Produzierendes Handwerk).

Als Ausnahme von der allgemeinen Abschneidegrenze "20 Beschäftigte und mehr" werden folgende SYPRO-Zweige ab "10 Beschäftigte und mehr" einbezogen:

- 2512 - Gewinnung von Natursteinen, a.n.g.,
- 2516 - Gewinnung von Sand, Kies,
- 2591 - Herstellung von Transportbeton,
- 6816 - Herstellung von Kartoffelerzeugnissen, a.n.g.,

- 6825 - Obst- und Gemüseverarbeitung,
- 6847 - Talgsmelzen, Schmalzsiedereien,
- 6856 - Fischverarbeitung,
- 6872 - Mälzerei,
- 6873 - Alkoholbrennerei,
- 6875 - Herstellung von Spirituosen,
- 6879 - Mineralbrunnen, Herstellung von Mineralwasser, Limonaden,
- 6889 - Herstellung von Futtermitteln.

Für den SYPRO-Zweig 5311 Säge- und Hobelwerke gilt als Abschneidegrenze der "Jahreseinschnitt von mindestens 1 000 m<sup>3</sup> Rundholz".

Als **G r u n d l a g e** der Erhebung und der Gliederung der Daten dient das "Systematische Güterverzeichnis für Produktionsstatistiken, Ausgabe 1982, Teil 2: Systematisches Güterverzeichnis für Statistiken im Produzierenden Gewerbe (GP)"<sup>1)</sup>. Damit tritt ab 1982 das "Warenverzeichnis für die Industriestatistik, Ausgabe 1975 (WI)" außer Kraft. Um vergleichbare Daten über längere Zeiträume geben zu können, wurden in der Veröffentlichung die Ergebnisse bis 1981 - soweit möglich - auf die neue Systematik umgeschlüsselt, mit Klammern vergleichbar zusammengefaßt oder durch Hinweise näher erläutert.

Die nachgewiesenen Zahlen werden überwiegend im Rahmen der Vierteljährlichen Produktionserhebung ermittelt. In den Gütergruppen 10 (Elektrizität, Gas, Fernwärme, Wasser), 21 (Bergbauliche Erzeugnisse), 22 (Mineralölerzeugnisse), 27 (Eisen und Stahl), 28 (NE-Metalle und -Metallhalbzeug), 29 (Gießereierzeugnisse) und 63 (Textilien)

1) Eine ausführliche Darstellung über die Gliederungsgesichtspunkte dieser Systematik, Definitionen einzelner Begriffe etc. geben o.g. Güterverzeichnis sowie ein Aufsatz in "Wirtschaft und Statistik" 11/82, S. 782 ff.

werden zusätzlich Fachstatistiken herangezogen.

Bei den dargestellten Erzeugnissen ist zu unterscheiden:

**Zum Absatz bestimmte Produktion.** Sie umfaßt im allgemeinen den verkaufsfähigen, für den Markt vorgesehenen Produktionsausstoß sowie den Eigenverbrauch und wird meistens nach Menge und Wert ohne Kennzeichnung dargestellt. (Bei der Gütergruppe 63 = Textilien beziehen sich die Angaben, sofern nicht gesonderte Angaben für "fremde Rechnung" ausgewiesen sind, grundsätzlich nur auf die "Produktion für eigene Rechnung"). Dem Wert der zum Absatz bestimmten Produktion liegen die im Berichtszeitraum erzielten Verkaufspreise ab Werk einschl. Verpackung, jedoch ohne Umsatzsteuer, ohne Transportkosten und abzüglich gewährter Rabatte sowie ohne Verbrauchsteuern (z.B. Mineralöl, Salz, Kaffee, Bier, Branntwein, Tabak) zugrunde. Neben Mengen- und Wertangaben wird in der Veröffentlichung für die einzelnen Güterarten auch die Anzahl der produzierenden Betriebe der Absatzproduktion genannt.

**Gesamtproduktion.** Sie wird bei rund 1 200 Positionen des Güterverzeichnis nachgewiesen und ist in der Maßeinheitsspalte durch einen (\*) besonders gekennzeichnet. Die Gesamtproduktion schließt neben der zum Absatz bestimmten auch die zur Weiterverarbeitung im berichtenden oder in einem anderen Betrieb desselben Unternehmens bestimmte Produktion ein. Nach Möglichkeit ist in diesen Fällen auch die zum Absatz bestimmte Produktion als "Darunterposition" getrennt aufgeführt. Soweit für die Gesamtproduktion Werte angegeben sind, wurde die zur Weiterverarbeitung bestimmte Produktionsmenge mit vergleichbaren Verkaufspreisen bewertet.

**Lohnarbeit.** Sie liegt vor, wenn vom Auftraggeber unberechnet geliefertes Material be- oder verarbeitet wird. Als Wert wird vom Auftragnehmer die vom Auftraggeber gezahlte Vergütung angegeben. Lohnarbeit ist im allgemeinen wert- und

mengenmäßig in der zum Absatz bestimmten Produktion enthalten (ausgenommen z.B. Gütergruppe 63 = Textilien sowie einige Positionen der Gütergruppe 22 = Mineralölerzeugnisse) - und wird nur bei besonderer Bedeutung getrennt nachgewiesen.

**Lohnveredlung, Reparaturen und Montage** sind als Schlußpositionen der jeweiligen Gütergruppen aufgeführt und werden im allgemeinen nur wertmäßig dargestellt. Lohnveredlung liegt vor, wenn ein vom Auftraggeber unberechnet geliefertes Erzeugnis im Lohnvertrag veredelt wird. Dabei bleibt die Form des Erzeugnisses selbst erhalten. Reparaturen sind Instandsetzungsarbeiten, bei denen das reparierte Erzeugnis höchstens in geringem Umfang neu erstellt wird. Als Montage gilt der Zusammenbau von Erzeugnissen, die im wesentlichen nicht im berichtenden Betrieb selbst gefertigt werden. Erfolgt der Zusammenbau im berichtenden Betrieb, so wird der Montagewert im allgemeinen dem Produktionswert des betreffenden Erzeugnisses zugeschlagen.

**Art der Fertigung, des Materials, der Oberflächenbehandlung u.ä.**

In einzelnen Positionen der Gütergruppen 28, 30 bis 33, 37, 38, 63 wird zusätzlich nach der Art der Fertigung, des Materials, der Funktion (Steuerung), der Oberflächenbehandlung etc. unterschieden.

Wegen der statistischen **Geheimhaltung** betrieblicher Einzelangaben werden Daten für solche Erzeugnisse, die entweder von weniger als drei Betrieben produziert wurden oder an deren Herstellung ein Betrieb überwiegend beteiligt war, nicht veröffentlicht. Dies kann dazu führen, daß z.B. innerhalb einer vierstelligen Güterklasse die Angaben für eine weitere Position geheimzuhalten sind; diese fehlenden Daten sind aber in den Summen enthalten.

**Geringfügige Abweichungen** in den Summen sind auf Runden der Zahlen zurückzuführen; Differenzen gegenüber früheren Veröffentlichungen erklären sich durch zwischenzeitlich vorgenommene Korrekturen.

Neben den Daten der Produktionsstatistik werden zu Vergleichszwecken zusammenfassende Ergebnisse folgender Statistiken gegeben:

## 2 Monatsbericht im Bergbau und Verarbeitenden Gewerbe

Dargestellt wird in Tabelle 5 der Umsatz nach fachlichen Betriebsteilen. Bei Betrieben mit Betriebsteilen in mehreren SYPRO-Zweigen sind die Betriebsergebnisse entsprechend der Produktion auf die verschiedenen SYPRO-Zweige aufgeteilt (bisheriges Beteiligtenkonzept). Nicht in die Ergebnisse einbezogen sind die Umsätze, die in fachlichen Betriebsteilen außerhalb des Bergbaus und Verarbeitenden Gewerbes, z.B. Umsätze aus Handelsware, erzielt werden. Die nachgewiesenen Umsätze verstehen sich ohne Umsatzsteuer, ohne unternehmensinterne Lieferungen, jedoch einschließlich Verbrauchsteuern und Kosten für Transport und Verpackung. Im Vergleich zu den Produktionswerten ergeben sich bei den Umsätzen u.a. definitorische Abweichungen bezüglich der Bewertung, der Behandlung von Sonderausstattungen (etwa bei Kraftfahrzeugen), der Zuordnung der nichtphysischen Produktion sowie der Einbeziehung der Wehrgüter. Ausführliche Ergebnisse der Monatsberichte im Bergbau und Verarbeitenden Gewerbe mit Erläuterungen enthält die monatliche Veröffentlichung der Fachserie 4 (Produzierendes Gewerbe), Reihe 4.1.1: Beschäftigung, Umsatz und Energieversorgung der Unternehmen und Betriebe im Bergbau und Verarbeitenden Gewerbe.

## 3 Preise und Preisindizes für gewerbliche Produkte (Erzeugerpreise) sowie für die Ein- und Ausfuhr

In Tabelle 4 werden Erzeugerpreisindizes auf Basis 1976 in der an das Güterverzeichnis für Produktionsstatistiken angelehnten Gliederung dargestellt. Weitergehende Ergebnisse sowie methodische Erläuterungen enthält die monatliche Veröffentlichung der Fachserie 17 (Preise), Reihe 2: Preise und Preisindizes für gewerbliche Produkte (Erzeugerpreise).

Preisindizes auf Basis 1976 für die Einfuhr und Ausfuhr von Waren in der an das Güter-

verzeichnis für Produktionsstatistik angelehnten Gliederung sind in Tabelle 7 dargestellt. Weitergehende Angaben sind in der monatlichen Veröffentlichung der Fachserie 17 (Preise), Reihe 8: Preise und Preisindizes für die Ein- und Ausfuhr enthalten.

## 4 Außenhandel (Spezialhandel)

Die Ein- und Ausfuhr von Gütern in der an das Güterverzeichnis für Produktionsstatistiken angelehnten Gliederung sind in Tabelle 6 wiedergegeben. Der Außenhandel umfaßt den Warenverkehr mit dem Ausland; der Warenverkehr mit der Deutschen Demokratischen Republik und Berlin (Ost) ist darin nicht enthalten. (vgl. Ziffer 5). Der Spezialhandel umfaßt die unmittelbare Einfuhr von Waren in den freien Verkehr, zur zollamtlich bewilligten aktiven Veredlung (Eigen- und Lohnveredlung), nach zollamtlich bewilligter passiver Veredlung, auch Ausbesserungsverkehr, die Einfuhr von ausländischen Waren aus Lager in die vorgenannten Einfuhrarten, sowie die Ausfuhr von Waren aus dem freien Verkehr, nach zollamtlich bewilligter aktiver Veredlung (Eigen- und Lohnveredlung), zur zollamtlich bewilligten passiven Veredlung, auch Ausbesserungsverkehr.

Hinsichtlich tiefer gegliederter Ergebnisse der Außenhandelsstatistik wird auf die verschiedenen Veröffentlichungen der Fachserie 7 (Außenhandel) verwiesen.

## 5 Warenverkehr mit der Deutschen Demokratischen Republik und Berlin (Ost)

Lieferungen und Bezüge des Bundesgebietes in der an das Güterverzeichnis für Produktionsstatistiken angelehnten Gliederung sind in Tabelle 8 wiedergegeben. Bezüglich weiterer Ergebnisse wird auf die monatlichen Veröffentlichungen der Fachserie 6 (Handel, Gastgewerbe, Reiseverkehr), Reihe 6: Warenverkehr mit der Deutschen Demokratischen Republik und Berlin (Ost) verwiesen.

**PRODUKTION<sup>1)</sup> AUSGEWÄHLTER ERZEUGNISSE  
IM BERGBAU UND VERARBEITENDEN GEWERBE NACH HAUPTGRUPPEN**

— in jeweiligen Preisen

- - - in Preisen von 1976

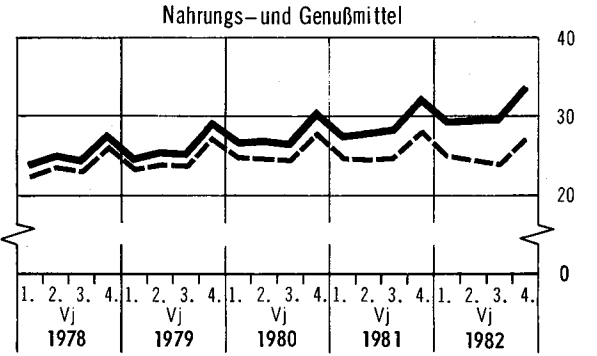
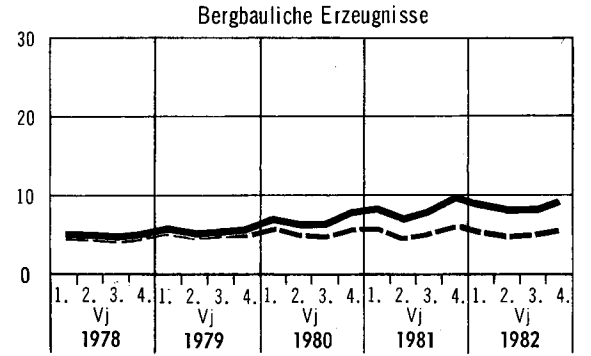
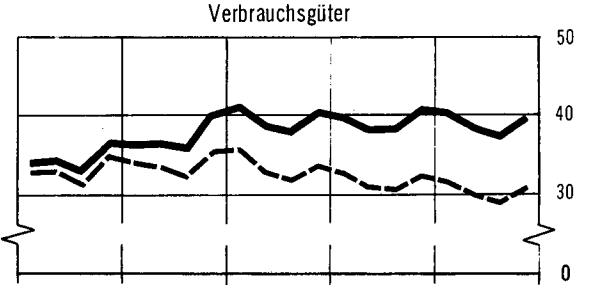
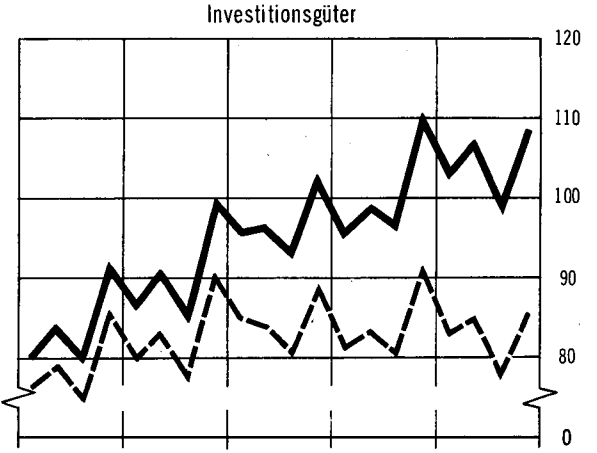
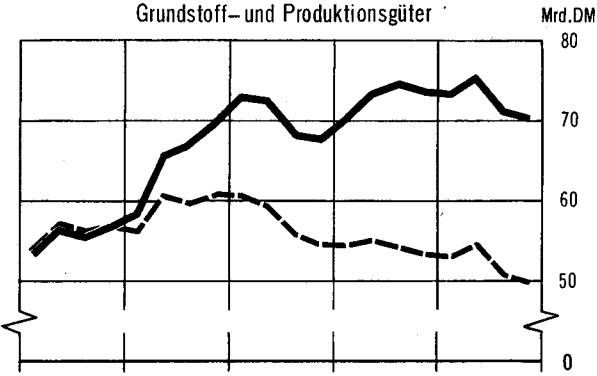
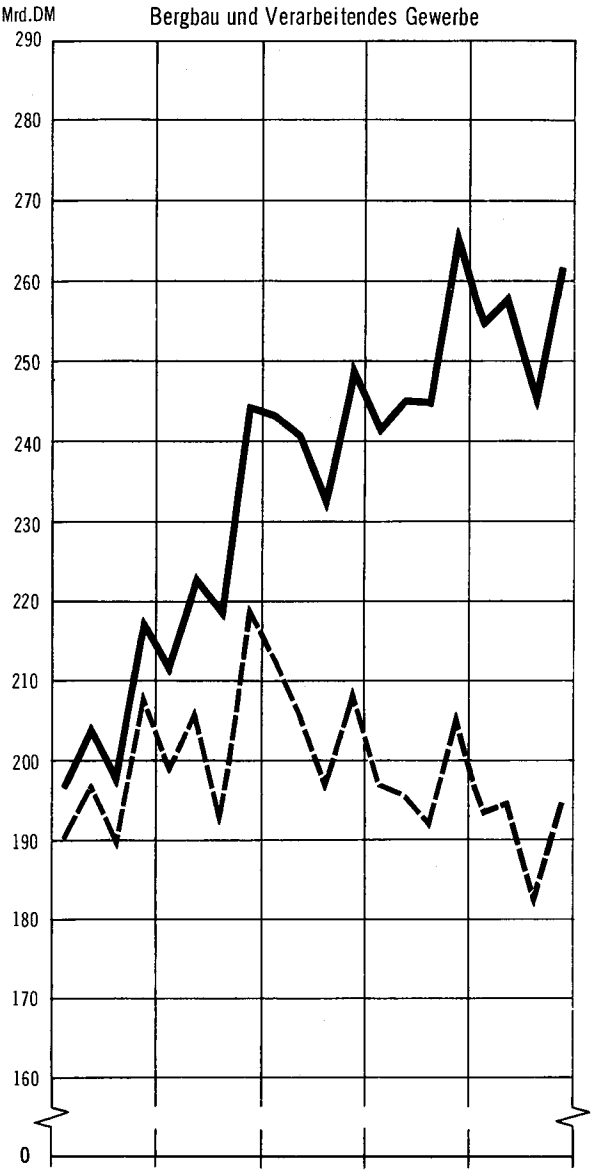

1) Zum Absatz bestimmt.

2 Produktion nach Hauptgruppen\*)

Jahr Vierteljahr	Insgesamt			Bergbauliche Erzeugnisse			Grundstoff- u. Produktionsgüter		
	Mill. DM	Veränderung 1)	Anteil	Mill. DM	Veränderung 1)	Anteil	Mill. DM	Veränderung 1)	Anteil
1978 .....	815 805	+ 5,0	100	19 918	+ 1,5	2,4	222 328	+ 1,1	27,3
1979 .....	896 032	+ 9,8	100	21 727	+ 9,1	2,4	260 717	+ 17,3	29,1
1980 .....	965 113	+ 7,7	100	27 421	+ 26,2	2,8	281 784	+ 8,1	29,2
1981 .....	997 974	+ 3,4	100	32 672	+ 19,1	3,3	292 340	+ 3,7	29,3
1982 .....	1 018 209	+ 2,0	100	34 495	+ 5,6	3,4	290 420	- 0,7	28,5
1981									
1. Vj. ....	240 858	- 0,9	100	8 224	+ 20,6	3,4	70 461	- 3,5	29,3
2. Vj. ....	245 167	+ 1,9	100	6 897	+ 9,0	2,8	73 476	+ 1,0	30,0
3. Vj. ....	245 156	+ 5,6	100	7 916	+ 24,9	3,2	74 738	+ 9,5	30,5
4. Vj. ....	266 794	+ 6,8	100	9 636	+ 21,4	3,6	73 665	+ 3,7	27,6
1982									
1. Vj. ....	253 911	+ 5,4	100	8 680	+ 5,6	3,4	73 392	+ 4,2	28,9
2. Vj. ....	258 368	+ 5,4	100	8 050	+ 16,7	3,1	75 432	+ 2,7	29,2
3. Vj. ....	244 096	- 0,4	100	8 120	+ 2,6	3,3	71 248	- 4,7	29,2
4. Vj. ....	261 833	- 1,9	100	9 643	+ 0,1	3,7	70 348	- 4,5	26,9

Jahr Vierteljahr	Investitionsgüter			Verbrauchsgüter			Nahrungs- u. Genussmittel		
	Mill. DM	Veränderung 1)	Anteil	Mill. DM	Veränderung 1)	Anteil	Mill. DM	Veränderung 1)	Anteil
1978 .....	335 343	+ 6,7	41,1	137 670	+ 5,6	16,9	100 546	+ 8,7	12,3
1979 .....	361 352	+ 7,8	40,4	148 095	+ 7,6	16,5	104 141	+ 3,6	11,6
1980 .....	387 477	+ 7,2	40,2	158 002	+ 6,7	16,4	110 429	+ 6,0	11,4
1981 .....	400 655	+ 3,4	40,1	156 505	- 0,9	15,7	115 802	+ 4,9	11,6
1982 .....	416 367	+ 3,9	40,9	155 673	- 0,5	15,3	121 254	+ 1,5	11,9
1981									
1. Vj. ....	95 227	- 0,4	39,5	39 582	- 3,6	16,4	27 364	+ 2,9	11,4
2. Vj. ....	98 904	+ 2,7	40,3	38 081	- 1,4	15,5	27 809	+ 4,2	11,4
3. Vj. ....	96 083	+ 3,9	39,2	38 196	+ 0,6	15,6	28 224	+ 6,7	11,5
4. Vj. ....	110 442	+ 7,1	41,4	40 646	+ 0,8	15,2	32 405	+ 5,5	12,2
1982									
1. Vj. ....	102 480	+ 7,6	40,3	40 252	+ 1,7	15,9	29 107	+ 5,4	11,5
2. Vj. ....	107 108	+ 8,3	41,5	38 503	+ 1,1	14,9	29 276	+ 4,7	11,3
3. Vj. ....	98 109	+ 2,1	40,2	37 261	- 2,4	15,3	29 357	- 1,1	12,0
4. Vj. ....	108 670	- 1,6	41,5	39 658	- 2,4	15,1	33 515	- 2,8	12,8

\*) Zum Absatz bestimmt.

1) Veränderung gegenüber entsprechendem Vorjahreszeitraum.

## 3 Produktion nach Hauptgruppen und Bundesländern\*)

Jahr Hauptgruppen	Insgesamt	SchH	Hmb	Ndsa	Brm	NW	Hess	RhPf	BaWü	Bay	Saar	Bln (W)
Mill. DM												
1978 .....	815 805	22 104	20 628	84 911	11 083	261 935	62 772	48 833	140 781	123 383	15 057	24 318
1979 .....	896 032	23 683	22 683	91 767	10 986	289 096	69 104	55 755	154 513	135 603	17 120	25 722
1980 .....	965 113	25 948	25 172	99 829	11 567	306 155	72 960	60 838	169 050	146 790	18 674	28 130
1981 .....	997 974	27 877	27 036	104 342	12 329	319 153	72 683	61 804	172 166	152 097	19 626	28 861
davon (1981)												
Bergbauliche Erzeugnisse .....	32 672	150	16	4 996	-	23 318	536	49	225	382	2 999	-
Grundstoff- und Produktionsgüter	292 340	7 364	11 282	27 644	2 337	124 786	23 280	21 930	30 245	32 854	6 278	4 342
Investitionsgüter	400 655	9 101	7 708	39 839	5 284	102 645	30 255	24 033	95 620	65 224	7 659	13 286
Verbrauchsgüter .	156 505	4 143	1 664	12 620	695	43 204	11 704	10 399	33 340	33 802	1 601	3 334
Nahrungs- und Genussmittel .....	115 802	7 119	6 366	19 243	4 013	25 200	6 908	5 393	12 736	19 835	1 089	7 899
1982 .....	1 018 209	28 210	29 403	106 944	12 350	322 868	73 118	62 786	176 090	156 202	20 395	30 442
davon												
Bergbauliche Erzeugnisse .....	34 495	159	17	5 274	-	24 619	566	52	238	404	3 167	-
Grundstoff- und Produktionsgüter	290 420	7 057	13 002	27 895	2 274	121 791	22 584	22 411	30 293	32 481	6 299	4 333
Investitionsgüter	416 367	9 496	8 402	40 905	5 553	107 277	31 081	24 003	98 906	68 674	8 241	13 829
Verbrauchsgüter .	155 673	4 123	1 650	12 572	700	42 798	11 663	10 219	33 262	33 672	1 493	3 520
Nahrungs- und Genussmittel .....	121 254	7 375	6 332	20 297	3 823	26 383	7 224	5 501	13 392	20 972	1 195	8 760
Prozent												
1978 .....	100	2,7	2,5	10,4	1,4	32,1	7,7	6,0	17,3	15,1	1,8	3,0
1979 .....	100	2,6	2,5	10,3	1,2	32,3	7,7	6,2	17,3	15,1	1,9	2,9
1980 .....	100	2,7	2,6	10,3	1,2	31,8	7,6	6,3	17,5	15,2	1,9	2,9
1981 .....	100	2,8	2,7	10,5	1,2	31,9	7,3	6,2	17,3	15,2	2,0	2,9
davon (1981)												
Bergbauliche Erzeugnisse .....	100	0,5	0,0	15,3	-	71,4	1,6	0,1	0,7	1,2	9,2	-
Grundstoff- und Produktionsgüter	100	2,5	3,9	9,5	0,8	42,7	8,0	7,5	10,3	11,2	2,1	1,5
Investitionsgüter	100	2,3	1,9	9,9	1,3	25,6	7,6	6,0	23,9	16,3	1,9	3,3
Verbrauchsgüter .	100	2,6	1,1	8,1	0,4	27,7	7,5	6,6	21,3	21,6	1,0	2,1
Nahrungs- und Genussmittel .....	100	6,1	5,5	16,6	3,5	21,8	6,0	4,7	11,0	17,1	0,9	6,8
1982 .....	100	2,8	2,9	10,5	1,2	31,7	7,2	6,1	17,3	15,3	2,0	3,0
davon												
Bergbauliche Erzeugnisse .....	100	0,5	0,0	15,3	-	71,4	1,6	0,1	0,7	1,2	9,2	-
Grundstoff- und Produktionsgüter	100	2,4	4,5	9,6	0,8	41,9	7,8	7,7	10,4	11,2	2,2	1,5
Investitionsgüter	100	2,3	2,0	9,8	1,3	25,7	7,5	5,8	23,8	16,5	2,0	3,3
Verbrauchsgüter .	100	2,6	1,1	8,1	0,4	27,5	7,5	6,6	21,4	21,6	0,9	2,3
Nahrungs- und Genussmittel .....	100	6,1	5,2	16,7	3,2	21,8	6,0	4,5	11,0	17,3	1,0	7,2

\*) Zum Absatz bestimmt. Der Nachweis nach Bundesländern schließt die Fachstatistiken ein.

4 Produktion und Index der Erzeugerpreise (Inlandsabsatz) nach Haupt- und Gütergruppen\*)

Nummer der Systematik	Warenbenennung	Produktion <sup>1)</sup>			Erzeugerpreise <sup>2)3)</sup>		
		1980	1981	1982	1980	1981	1982
		Mill. DM			1976 = 100		
	Erzeugnisse d. Bergbaus und Verarb. Gewerbes .....	965 113	997 974	1 018 209	117,1	126,2	133,3
	Bergbauliche Erzeugnisse .....	27 421	32 672	34 495	130,2 <sup>a)</sup>	152,2 <sup>a)</sup>	164,4 <sup>a)</sup>
	Grundstoff- und Produktionsgüter.....	281 784	292 340	290 420	122,2	134,4	139,3
	Investitionsgüter .....	387 477	400 655	416 367	114,4	119,2	125,9
	Verbrauchsgüter .....	158 002	156 505	155 673	117,9	123,8	128,2
	Nahrungs- und Genußmittel .....	110 429	115 802	121 254	109,0	113,7	121,2
22	Mineralölserzeugnisse .....	42 124	45 377	46 179	151,5	185,0	187,6
24	Spalt- und Brutstoffe .....	148	203	190	.	.	.
25	Steine und Erden, Asbestwaren, Schleifmittel ....	25 574	24 998	24 807	121,9	129,7	137,6
27	Eisen und Stahl .....	40 082	40 211	36 896	102,9	106,8	118,7
28	NE-Metalle und -Metallhalbzeug <sup>4)</sup> .....	21 278	20 640	19 734	128,8	126,9	118,5
291	Eisen-, Stahl- und Temperguß .....	7 210	7 001	6 838	116,4	121,3	127,6
295	NE-Metallformguß (einschl. Edelmetallformguß) ...	2 912	2 969	2 787			
301	Erzeugnisse der Ziehereien und Kaltwalzwerke ....	8 779	8 327	8 354	106,6	108,7	121,3
309	Reparaturen, Montagen, Dreherei- u.ä. Arbeiten ..	563	616	667	-	-	-
4	Chemische Erzeugnisse .....	104 798	113 035	114 540	113,8	123,7	128,6
521	Flachglas (Hüttenerzeugung) .....	899	915	863	111,1 <sup>b)</sup>	119,8 <sup>b)</sup>	120,9 <sup>b)</sup>
53	Schnittholz, Sperrholz und sonst. bearb. Holz ...	8 138	7 630	6 959	133,3	135,2	130,2
55	Holzschliff, Zellstoff, Papier und Pappe .....	9 983	11 038	11 348	111,5 <sup>c)</sup>	121,7 <sup>c)</sup>	124,7 <sup>c)</sup>
59	Gummiwaren .....	9 296	9 379	10 260	118,0	128,1	135,5
31	Stahlbauerzeugnisse und Schienenfahrzeuge .....	19 091	19 484	21 036	120,3	126,9	138,5
32	Maschinenbauerzeugnisse (einschl. Acker- schleppern) .....	104 235	106 982	110 407	118,8	124,9	132,7
33	Straßenfahrzeuge (ohne Ackerschlepper) .....	102 542	111 019	118 959	115,8	119,8	127,2
34	Wasserfahrzeuge .....	.A	4 464	4 776	118,2 <sup>d)</sup>	123,1 <sup>d)</sup>	129,5 <sup>d)</sup>
35	Luft- und Raumfahrzeuge <sup>5)</sup> .....	2 402	2 745	3 594	.	.	.
36	Elektrotechnische Erzeugnisse .....	85 415	86 047	87 777	107,9	111,7	115,6
37	Feinmechanische und optische Erzeugnisse, Uhren .	12 031	11 931	11 548	112,7	116,2	120,3
302	Erzeugnisse der Stahlverformung .....	13 545	13 224	13 611	116,3	120,1	128,8
38	Eisen-, Blech- und Metallwaren .....	32 052	31 856	31 696	118,4	124,0	132,5
50	Büromaschinen, Datenverarbeitungsgeräte und -einrichtungen .....	.A	9 652	10 185	85,1	86,0	87,9
70	Fertigteilebauten im Hochbau .....	3 763	3 252	2 779	117,9 <sup>e)</sup>	123,5 <sup>e)</sup>	126,3 <sup>e)</sup>
39	Musikinstrumente, Spielwaren, Sportgeräte, Schmuck, belichtete Filme, Füllhalter u.ä. ....	5 665	5 765	5 801	146,4 <sup>f)</sup>	152,9 <sup>f)</sup>	154,2 <sup>f)</sup>
51	Feinkeramische Erzeugnisse .....	3 747	3 898	3 755	117,8	125,8	131,1
522-529	Hohlglas, verarbeitetes und veredeltes Glas, Glasfaser .....	7 027	6 819	6 838	118,3 <sup>g)</sup>	124,4 <sup>g)</sup>	129,1 <sup>g)</sup>
54	Holzwaren .....	26 571	25 215	23 784	125,4	132,4	137,6
56	Papier- und Pappwaren .....	14 518	15 618	15 953	115,3	124,3	128,7
57	Druckereierzeugnisse, Vervielfältigungen .....	19 185	19 702	19 810	118,9	124,7	129,0
58	Kunststoffserzeugnisse .....	25 966	26 080	27 145	117,9	120,8	124,1
61	Leder .....	1 029	1 031	1 176	120,5	119,7	126,0
621	Lederwaren .....	1 802	1 656	1 616	128,5	134,3	138,5
625	Schuhe .....	4 048	3 901	3 928			
63	Textilien .....	30 975	30 165	30 093	108,8	114,7	119,7
64	Bekleidung .....	17 468	16 656	15 774	115,3	121,1	125,5
68	Erzeugnisse des Ernährungsgewerbes .....	105 568	110 696	116 037	107,7	112,9	118,1
69	Tabakwaren .....	4 861	5 106	5 217	119,1	120,5	146,1

\*) Erzeugerpreise siehe Fachserie 17, Reihe 2.

1) Zum Absatz bestimmt.

2) In Anlehnung an das Systematische Güterverzeichnis für Produktionsstatistiken (Ausgabe 1982).

3) Jahresdurchschnitt.

4) Einschl. Edelmetallen und deren Halbzeug.

5) Einschl. Flugbetriebs-, Rettungs-, Sicherheits- und Bodengeräte.

a) Ohne Erdgas.

b) Einschl. Systematik-Nr. 527 (Glasfaser).

c) Ohne Preisrepräsentanten für Holzschliff.

d) Systematik-Nr. 345 (Boote und Jachten).

e) Überwiegend aus Beton.

f) Ohne Preisrepräsentanten für belichtete Filme.

g) Systematik-Nrn. 522/524 (Hohlglas und veredeltes Glas).

5 Umsatz nach Haupt- und Gütergruppen  
Ergebnisse für fachliche Betriebsteile  
Mill. DM

Nummer der Systematik 1)	Warenbenennung	Insgesamt			Auslandsumsatz		
		1980	1981	1982p)	1980	1981	1982p)
	Erzeugnisse d. Bergbaus und Verarb. Gewerbes 2) .....	1 061 175	1 104 332	1 126 360	268 832	300 807	319 062
	Bergbauliche Erzeugnisse .....	26 207	29 481	29 504	4 574	4 827	4 109
	Grundstoff- und Produktionsgüter 3) .....	311 517	322 645	318 578	77 817	87 758	88 720
	Investitionsgüter <sup>2)</sup> .....	428 162	445 217	467 157	151 573	168 913	184 369
	Verbrauchsgüter <sup>4)</sup> .....	166 898	166 179	164 822	25 253	27 750	29 663
	Nahrungs- und Genußmittel .....	128 391	140 811	146 299	9 614	11 559	12 200
22	Mineralölzeugnisse .....	60 005 <sup>a)</sup>	62 622 <sup>a)</sup>	62 420 <sup>a)</sup>	2 593	3 061	3 335
24	Spalt- und Brutstoffe .....	333	307	331	58	72	45
25	Steine und Erden, Asbestwaren, Schleifmittel .....	28 483	27 803	27 505	2 463	2 731	2 818
27	Eisen und Stahl .....	43 469	44 224	41 886	15 530	17 654	17 514
28	NE-Metalle und -Metallhalbzeug <sup>5)</sup> .....	22 220	21 024	19 187	6 055	5 976	5 437
291	Eisen-, Stahl- und Temperguß .....	7 573	7 491	7 442	1 225	1 373	1 487
295	NE-Metallformguß <sup>6)</sup> .....	3 017	2 811	2 796	253	235	248
301	Erzeugnisse der Ziehereien und Kaltwalzwerke .....	9 171	8 713	8 735	2 355	2 288	2 324
4	Chemische Erzeugnisse .....	107 733	116 917	117 896	41 351	47 592	48 422
53	Schnittholz, Sperrholz und sonst. bearb. Holz .....	9 028	8 421	7 619	835	840	837
55	Holzschliff, Zellstoff, Papier und Pappe .....	10 039	11 284	11 458	2 713	3 347	3 637
59	Gummiwaren .....	9 938	10 435	10 677	2 380	2 582	2 605
31	Stahlbauerzeugnisse und Schienenfahrzeuge .....	21 561	22 160	23 085	4 583	4 588	4 579
32	Maschinenbauerzeugnisse <sup>7)</sup> .....	112 415	113 980	118 695	49 065	52 286	54 964
33	Straßenfahrzeuge <sup>8)</sup> .....	110 553	118 220	128 194	45 327	52 343	61 466
34	Wasserfahrzeuge .....	4 634	6 236	6 942	1 846	3 217	2 914
35	Luft- und Raumfahrzeuge <sup>9)</sup> .....	7 191	8 154	9 286	2 320	3 008	4 073
36	Elektrotechnische Erzeugnisse .....	100 996	104 429	108 242	30 133	33 182	35 217
37	Feinmechanische und optische Erzeugnisse, Uhren .....	13 238	13 432	12 994	4 464	4 765	4 789
302	Erzeugnisse der Stahlverformung .....	14 217	13 849	14 138	2 194	2 264	2 306
38	Eisen-, Blech- und Metallwaren .....	34 316	34 290	34 255	7 490	7 980	8 290
50	Büromaschinen, Datenverarbeitungsgeräte und -einrichtungen .....	9 042	10 468	11 328	4 152	5 280	5 772
39	Musikinstrumente, Spielwaren, Sportgeräte, Schmuck, beleuchtete Filme, Füllhalter u.ä. ....	5 870	5 960	5 969	1 574	1 729	1 842
51	Feinkeramische Erzeugnisse ...	3 929	3 997	3 881	1 304	1 382	1 399
52	Glas und Glaswaren .....	8 458	8 354	8 236	1 725	1 874	2 037
54	Holzwaren .....	27 639	26 372	24 926	2 640	2 721	2 847
56	Papier- und Pappwaren .....	14 725	15 793	16 222	1 570	1 968	2 293
57	Druckereierzeugnisse, Vielfältigungen .....	19 572	19 987	20 133	1 205	1 334	1 308
58	Kunststoffzeugnisse .....	27 463	27 276	28 119	4 901	5 363	5 903
61	Leder .....	1 097	1 116	1 212	248	310	340
62	Lederwaren und Schuhe .....	6 177	5 963	5 895	853	911	1 000
63	Textilien .....	30 853	30 569	30 276	6 491	7 184	7 586
64	Bekleidung .....	21 079	20 749	19 901	2 739	2 971	3 107
65	Reparaturen von Gebrauchsgütern 10) .....	36	42	52	3	3	3
68	Erzeugnisse des Ernährungsgebietes .....	117 719 <sup>b)</sup>	124 523 <sup>b)</sup>	129 699 <sup>b)</sup>	9 117	10 789	11 340
69	Tabakwaren .....	10 672 <sup>c)</sup>	16 288 <sup>c)</sup>	16 600 <sup>c)</sup>	497	770	860

siehe Fachserie 4, Reihe 4.1.1

1) Systematik der Wirtschaftszweige, Ausgabe 1979, Fassung für die Statistik im Produzierenden Gewerbe (SYPRO).

2) Ohne Fertigteilbauten im Hochbau.

3) Ohne Flachglas.

4) Einschließlich Flachglas.

5) Einschl. Edelmetallen und deren Halbzeug.

6) Einschl. Edelmetallformguß.

7) Einschl. Ackerschleppern.

8) Ohne Ackerschlepper.

9) Einschl. Flugbetriebs-, Rettungs-, Sicherheits- und Bodengeräte.

10) Ohne elektrische Geräte.

a) Hiervon Verbrauchsteuern 1980: 14 489 Mill. DM, 1981: 14 652 Mill. DM, 1982: 15 521 Mill. DM.

b) Hiervon Verbrauchsteuern 1980: 4 343 Mill. DM, 1981: 3 759 Mill. DM, 1982: 3 523 Mill. DM.

c) Hiervon Verbrauchsteuern 1980: 7 220 Mill. DM, 1981: 11 215 Mill. DM, 1982: 11 317 Mill. DM.

p) Vorläufiges Ergebnis.

## 6 Außenhandel (Spezialhandel) nach Haupt- und Gütergruppen

Mill. DM

Nummer der Systematik 1)	Warenbenennung	Einfuhr			Ausfuhr		
		1980	1981	1982	1980	1981	1982
	Erzeugnisse d. Bergbaus und Verarb. Gewerbes .....	313 192	339 086	345 656	346 011	391 451	421 689
	Bergbauliche Erzeugnisse .....	60 640	70 691	67 338	8 128	9 438	8 853
	Grundstoff- und Produktionsgüter <sup>2)</sup> .....	93 463	97 663	102 045	95 190	105 750	109 478
	Investitionsgüter .....	78 312	87 812	91 573	180 081	204 989	229 000
	Verbrauchsgüter <sup>3)</sup> .....	52 471	51 518	50 888	40 396	43 332	46 149
	Nahrungs- und Genußmittel .....	20 759	23 453	24 446	15 918	19 463	19 821
22	Mineralölerzeugnisse .....	18 711	21 678	23 382	5 048	6 307	6 534
24	Spalt- und Brutstoffe .....	1 281	1 730	2 222	593	636	1 182
25	Steine und Erden, Asbestwaren, Schleifmittel ....	3 718	3 584	3 523	3 541	3 867	3 966
27	Eisen und Stahl <sup>4)</sup> .....	11 144	10 923	11 234	18 676	21 050	21 214
28	NE-Metalle und -Metallhalbzeug <sup>5)</sup> .....	16 178	13 147	13 882	9 934	8 989	9 634
291	Eisen-, Stahl- und Temperguß .....	421	398	416	898	1 008	1 098
295	NE-Metallformguß (einschl. Edelmetallformguß) ...	66	70	66	102	120	128
301	Erzeugnisse der Ziehereien und Kaltwalzwerke ....	1 323	1 197	1 375	2 681	2 682	2 717
4	Chemische Erzeugnisse .....	26 548	30 034	31 477	46 189	52 519	53 929
53	Schnittholz, Sperrholz und sonst. bearb. Holz ...	4 006	3 455	3 157	1 104	1 164	1 186
55	Holzschliff, Zellstoff, Papier und Pappe .....	7 024	8 115	7 985	3 074	3 725	4 029
59	Gummiwaren .....	3 045	3 333	3 325	3 350	3 683	3 860
31	Stahlbauerzeugnisse und Schienenfahrzeuge .....	1 187	1 161	1 149	3 758	4 406	4 808
32	Maschinenbauerzeugnisse (einschl. Ackerschleppern)	16 419	16 693	16 613	57 314	62 600	66 298
33	Straßenfahrzeuge (ohne Ackerschlepper) .....	15 994	17 112	17 269	52 818	62 159	72 407
34	Wasserfahrzeuge .....	415	448	715	1 396	2 350	2 076
35	Luft- und Raumfahrzeuge <sup>6)</sup> .....	6 167	10 461	12 426	5 148	8 113	11 691
36	Elektrotechnische Erzeugnisse .....	20 779	22 859	23 976	34 351	37 453	41 502
37	Feinmechanische und optische Erzeugnisse, Uhren .	4 859	5 286	5 114	6 945	7 663	8 119
302	Erzeugnisse der Stahlverformung .....	1 135	1 140	1 237	2 568	2 689	2 863
38	Eisen-, Blech- und Metallwaren .....	5 429	5 523	5 523	10 238	10 958	11 957
50	Büromaschinen, Datenverarbeitungsgeräte und -einrichtungen .....	5 785	6 970	7 454	5 438	6 454	7 203
70	Fertigteilebauten im Hochbau .....	144	160	96	106	144	76
39	Musikinstrumente, Spielwaren, Sportgeräte, Schmuck, belichtete Filme, Füllhalter u.ä. ....	5 867	4 115	3 530	4 243	3 987	4 002
51	Feinkeramische Erzeugnisse .....	1 551	1 554	1 351	1 548	1 618	1 673
52	Glas und Glaswaren .....	1 705	1 834	1 886	2 097	2 267	2 492
54	Holzwaren .....	3 578	3 569	3 388	3 326	3 468	3 625
56	Papier- und Pappwaren .....	1 232	1 389	1 389	1 905	2 284	2 667
57	Druckereierzeugnisse, Vervielfältigungen .....	1 040	1 106	1 107	2 710	3 006	3 150
58	Kunststofferzeugnisse .....	3 985	4 166	4 420	6 214	6 766	7 467
61	Leder .....	962	920	1 107	450	530	598
621	Lederwaren .....	1 133	1 182	1 023	376	407	435
625	Schuhe .....	3 569	3 328	3 531	761	788	883
63	Textilien .....	17 309	17 244	17 066	12 115	13 100	13 882
64	Bekleidung .....	10 540	11 110	11 089	4 650	5 110	5 275
68	Erzeugnisse des Ernährungsgewerbes .....	20 557	23 207	24 098	15 266	18 630	18 873
69	Tabakwaren .....	202	246	348	652	833	948
	Sonstige Waren <sup>7)</sup> .....	7 547	7 948	9 366	6 297	8 478	8 389

Siehe Fachserie 7, Reihe 1.

1) In Anlehnung an das Systematische Güterverzeichnis für Produktionsstatistiken (Ausgabe 1982).

2) Ohne Flachglas.

3) Einschl. Flachglas.

4) Erzeugnisse der Eisen schaffenden und Ferrolegierungs-Industrie.

5) Einschl. Edelmetallen und deren Halbzeug.

6) Einschl. Flugbetriebs-, Rettungs-, Sicherheits- und Bodengeräte.

7) Waren, die nicht zugeordnet werden konnten.

## 7 Preisindizes für die Ein- und Ausfuhr nach Haupt- und Gütergruppen

1976 = 100

Nummer der Systematik 1)	Warenbenennung	Einfuhrpreise 2)			Ausfuhrpreise 2)		
		1980	1981	1982	1980	1981	1982
	Erzeugnisse d. Bergbaus und Verarb. Gewerbes .....	128,2	147,1	149,4	115,1	121,3	126,6
	Bergbauliche Erzeugnisse .....	170,4	231,1	232,8	110,4	124,9	131,6
	Grundstoff- und Produktionsgüter <sup>3)</sup> .....	132,2	146,3	148,1	116,6	123,9	128,2
	Investitionsgüter .....	107,3	115,0	118,5	114,6	120,6	126,2
	Verbrauchsgüter <sup>4)</sup> .....	118,6	124,6	127,7	115,0	120,4	125,3
	Nahrungs- und Genußmittel .....	106,2	115,8	116,4	114,1	121,8	121,7
22	Mineralölzeugnisse .....	180,8	224,3	230,7	168,2	201,4	202,1
25	Steine und Erden, Asbestwaren, Schleifmittel ....	120,2	132,4	139,4	118,7	126,1	132,2
27	Eisen und Stahl .....	107,4	109,3	120,3	104,0	111,2	121,9
28	NE-Metalle und -Metallhalbzeug <sup>5)</sup> .....	160,6	157,0	142,8	143,7	136,9	129,0
29	Gießereierzeugnisse .....	111,8	116,8	118,3	104,9	107,7	114,3
30	Erzeugnisse der Ziehereien und Kaltwalzwerke und der Stahlverformung .....	112,2	121,3	128,9	109,7	114,2	122,1
4	Chemische Erzeugnisse .....	116,5	128,4	130,5	116,4	124,8	127,8
53	Schnittholz, Sperrholz und sonst. bearb. Holz ...	124,7	126,5	125,4	124,1	127,2	125,9
55	Holzschliff, Zellstoff, Papier und Pappe .....	100,4	116,5	117,3	109,0	117,9	123,0
59	Gummiwaren .....	113,9	127,3	121,4	110,1	118,0	122,7
31	Stahlbauerzeugnisse und Schienenfahrzeuge .....	125,2	132,0	140,9	116,5	120,8	130,1
32	Maschinenbauerzeugnisse <sup>6)</sup> .....	115,4	126,3	130,8	117,6	123,6	130,5
33	Straßenfahrzeuge <sup>7)</sup> .....	109,1	113,8	117,1	116,9	123,3	130,0
36	Elektrotechnische Erzeugnisse .....	103,7	110,4	113,4	107,4	111,7	115,9
37	Feinmechanische und optische Erzeugnisse, Uhren .	103,7	110,9	110,5	113,0	117,5	122,0
38	Eisen, Blech- und Metallwaren .....	107,1	114,9	120,4	120,0	125,7	132,6
50	Büromaschinen, Datenverarbeitungsgeräte und -einrichtungen .....	87,0	97,6	100,1	94,9	94,3	95,4
39	Musikinstrumente, Spielwaren, Sportgeräte, Schmuck, belichtete Filme, Füllhalter u.ä. <sup>8)</sup> ....	173,7	176,0	168,0	137,4	142,1	146,7
51	Feinkeramische Erzeugnisse .....	122,0	131,1	129,9	119,5	127,1	133,0
52	Glas und Glaswaren .....	114,5	121,0	121,0	114,8	123,5	129,0
54	Holzwaren .....	119,4	126,3	127,5	124,4	132,7	138,4
56	Papier- und Pappwaren .....	107,7	116,1	119,5	108,9	115,7	121,0
57	Druckereierzeugnisse, Vervielfältigungen <sup>9)</sup> .....	101,8	107,8	114,0	113,8	121,8	128,5
58	Kunststofferzeugnisse .....	110,7	113,3	117,1	112,6	114,9	117,8
61	Leder .....	122,6	123,8	139,5	120,4	122,8	134,7
62	Lederwaren und Schuhe .....	125,0	130,6	136,1	125,2	134,2	140,3
63	Textilien .....	113,5	120,4	124,0	108,2	113,0	117,5
64	Bekleidung .....	114,6	121,0	124,8	115,4	119,6	124,9
68	Erzeugnisse des Ernährungsgewerbes .....	106,2	115,7	116,2	114,5	122,0	121,4
69	Tabakwaren .....	113,8	120,7	134,2	104,6	116,8	131,4

Siehe Fachserie 17, Reihe 8.

1) In Anlehnung an das Systematische Güterverzeichnis für Produktionsstatistiken (Ausgabe 1982).

2) Jahresdurchschnitte.

3) Ohne Flachglas und einschl. Erzeugnisse der Stahlverformung.

4) Einschl. Flachglas und ohne Erzeugnisse der Stahlverformung.

5) Einschl. Edelmetallen und deren Halbzeug.

6) Einschl. Ackerschleppern.

7) Ohne Ackerschlepper.

8) Ohne Preisrepräsentanten für belichtete Filme.

9) Ohne Preisrepräsentanten für Lichtpaus- und verwandte Waren.

## 8 Warenverkehr mit der Deutschen Demokratischen Republik und Berlin (Ost) nach Haupt- und Gütergruppen

Mill. DM

Nummer der Systematik 1)	Warengliederung	Lieferungen des Bundesgebietes			Bezüge des Bundesgebietes		
		1980	1981	1982	1980	1981	1982
	Erzeugnisse d. Bergbaus und Verarb. Gewerbes .....	5 269	5 548	6 201	5 167	5 585	6 163
	Bergbauliche Erzeugnisse .....	867	1 040	820	157	203	241
	Grundstoff- und Produktionsgüter <sup>2)</sup> .....	1 933	2 009	2 754	2 794	3 181	3 366
	Investitionsgüter .....	1 402	1 427	1 283	641	608	694
	Verbrauchsgüter <sup>3)</sup> .....	456	471	523	1 329	1 343	1 590
	Nahrungs- und Genußmittel .....	553	533	746	211	214	230
22	Mineralölerzeugnisse .....	22	23	28	1 483	1 629	1 705
24	Spalt- und Brutstoffe .....	0	0	1	1	1	1
25	Steine und Erden, Asbestwaren, Schleifmittel ....	43	39	40	96	114	126
27	Eisen und Stahl .....	363	322	613	241	274	243
28	NE-Metalle und -Metallhalbzeug <sup>4)</sup> .....	325	391	560	208	250	251
29	Gießereierzeugnisse .....	10	8	5	18	15	17
301	Erzeugnisse der Ziehereien und Kaltwalzwerke ....	66	60	71	23	28	30
4	Chemische Erzeugnisse .....	930	982	1 290	601	705	779
53	Schnittholz, Sperrholz und sonst. bearb. Holz ...	57	76	52	25	42	93
55	Holzschliff, Zellstoff, Papier und Pappe .....	53	47	49	69	94	81
59	Gummiwaren .....	64	62	44	28	30	40
31	Stahlbauerzeugnisse und Schienenfahrzeuge .....	76	67	54	20	29	42
32	Maschinenbauerzeugnisse (einschl. Ackerschleppern)	939	972	886	176	158	188
33	Straßenfahrzeuge (ohne Ackerschlepper) .....	41	38	38	20	24	24
34	Wasserfahrzeuge .....	12	4	14	80	34	13
35	Luft- und Raumfahrzeuge <sup>5)</sup> .....	0	0	0	0	0	0
36	Elektrotechnische Erzeugnisse .....	194	214	177	184	193	228
37	Feinmechanische und optische Erzeugnisse, Uhren .	49	48	33	39	43	49
302	Erzeugnisse der Stahlverformung .....	9	7	5	23	25	33
38	Eisen-, Blech- und Metallwaren .....	76	67	58	90	92	107
50	Büromaschinen, Datenverarbeitungsgeräte und -einrichtungen .....	6	10	18	7	8	10
70	Fertigteilebauten im Hochbau .....	1	0	0	2	2	1
39	Musikinstrumente, Spielwaren, Sportgeräte, Schmuck, belichtete Filme, Füllhalter u.ä. ....	16	17	15	55	61	71
51	Feinkeramische Erzeugnisse .....	4	4	4	70	74	75
52	Glas und Glaswaren .....	20	12	15	79	87	104
54	Holzwaren .....	11	13	11	233	268	301
56	Papier- und Pappwaren .....	18	16	14	36	36	33
57	Druckereierzeugnisse, Vervielfältigungen .....	35	40	40	30	32	35
58	Kunststofferzeugnisse .....	68	52	50	53	47	61
61	Leder .....	50	40	68	4	4	5
62	Lederwaren und Schuhe .....	35	47	37	44	44	50
63	Textilien .....	170	187	236	388	386	451
64	Bekleidung .....	26	44	33	336	304	403
68	Erzeugnisse des Ernährungsgewerbes .....	522	509	719	209	211	221
69	Tabakwaren .....	30	25	27	2	3	9
	Rückwaren, Ersatzlieferungen u.ä. ....	58	68	75	35	36	42

Siehe Fachserie 6, Reihe 6.

1) Nach dem Güterverzeichnis für Produktionsstatistiken, (Ausgabe 1982).

2) Ohne Flachglas.

3) Einschl. Flachglas.

4) Einschl. Edelmetallen und deren Halbzeug.

5) Einschl. Flugbetriebs-, Rettungs-, Sicherheits- und Bodengeräte.

## 9 PRODUKTIONSWERT NACH GUETERGRUPPEN UND GUETERZWEIGEN

NR. DER SYSTEM- MATIK 1)	BEZEICHNUNG	W E R T I N 1000 DM		
		1980	1981	1982
216 218	STEIN-, HUETTEN- UND SALINENSALZ, SOLE TORF	368 786 275 994	439 372 288 154	402 709 302 446
21	BERGBAULICHE ERZEUGNISSE	27 421 311	32 671 927	34 495 028
221 223 225 227	ROHBENZIN UND KRAFTSTOFFE FLUESSIGGAS UND ANDERE RAFFINERIEGASE SCHMIERMITTEL UND AEHNLICHE MINERALISCHE OELE ANDERE MINERALOELERZEUGNISSE	34 807 461 2 437 180 2 094 442 2 784 670	37 928 905 2 507 813 2 631 797 2 245 956	38 254 427 3 153 686 2 722 598 2 033 295
22	MINERALOELERZEUGNISSE	42 124 097	45 377 161	46 178 668
251 252 253	ROHE UND GEDROCHENE NATURSTEINE, UNBEARBEITETE ERDEN BEARBEITETE NATURSTEINE, SCHLACKEN ZEMENT, BEARBEITETER KALK- UND DOLOMITSTEIN, GIPSERZEUGNISSE, MOERTEL UND TRANSPORTBETON	3 567 040 1 193 201 7 904 441	3 420 454 1 168 592 7 876 678	3 390 133 .A 8 169 563
254 255 256 257 258	GROBKERAMISCHE ERZEUGNISSE BETONERZEUGNISSE (EINSCHL. KALKSANDSTEINEN) ANDERE ERZEUGNISSE AUS STEINEN UND ERDEN ASBESTWAREN SCHLEIFMITTEL	3 952 185 5 251 928 1 634 274 1 043 766 905 158	4 070 482 4 944 537 1 509 288 978 878 904 610	3 928 928 4 591 866 1 457 492 1 022 554 920 773
25	STEINE UND EPDEN, ASBESTWAREN, SCHLEIFMITTEL	25 573 961	24 997 636	24 806 532
271 273 274	ERZEUGNISSE DER HOCHOFEN-, STAHL-, WARMWALZ- UND FERROLEGIERUNGSWERKE (EINSCHL. DER KALTBLECHWALZWERKE UND WALZSTAHLWEITERVERARBEITER) ERZEUGNISSE DER STAHLROHRWERKE ERZEUGNISSE, UNLEGIERT UND LEGIERT, DER SCHMIEDE-, PRESS- UND HAMMERWERKE	86 593 891 6 709 767 2 520 179	83 606 655 8 375 541 2 510 880	77 018 861 8 563 010 2 235 840
27	EISEN UND STAHL <sup>2)</sup>	95 823 837	94 493 075	87 817 711
281 284	NE-METALLE UND EDELMETALLE, ROH NE-METALLHALBZEUG UND EDELMETALLHALBZEUG	9 928 470 14 001 065	9 709 194 13 392 079	9 191 780 12 744 688
28	NE-METALLE UND -METALLHALBZEUG (EINSCHL. EDELMETALLEN UND DEREN HALBZEUG) <sup>2)</sup>	23 929 535	23 101 273	21 936 468
291 295	EISEN-, STAHL- UND TEMPERGUSS NE-METALLFORMGUSS (EINSCHL. EDELMETALLFORMGUSS)	9 211 553 4 354 413	8 924 623 4 447 248	9 121 078 4 186 255
29	GIESSEIERERZEUGNISSE <sup>2)</sup>	13 565 966	13 371 871	13 307 333
301 302	ERZEUGNISSE DER ZIEHEREIEN UND KALTWALZWERKE ERZEUGNISSE DER STAHLVERFORMUNG	8 779 046 13 545 062	8 327 366 13 223 752	8 354 168 13 610 625
30	ERZEUGNISSE DER ZIEHEREIEN UND KALTWALZWERKE UND DER STAHLVERFORMUNG	22 886 635	22 166 840	22 632 119
311 312 315 317	STAHL- UND LEICHTMETALLKONSTRUKTIONEN WEICHEN, KREUZUNGEN UND AEHNLICHES GLEISPMATERIAL (OHNE GLEISOBERBAUERZEUGNISSE) DAMPFKESSEL, BEHAELTER UND ROHRLEITUNGEN SCHIENENFAHRZEUGE	8 484 500 173 518 4 210 597 1 358 847	8 277 457 181 600 4 402 233 1 462 935	8 741 017 167 313 4 761 568 1 593 275
31	STAHLBAUERZEUGNISSE UND SCHIENENFAHRZEUGE	19 090 575	19 483 725	21 036 137
3211,3212 3213 3214,32791 3215 3216 3217 3218 3219 3222-3229 3234 3235 3236,3237 3239 3241-3244 3245,3246 3247 3251,3252 3254 3255-3259 3261 3263 3264 3265,3266 3267 3268 3269 3271 3272 3275 3276-3278	METALLBEARBEITUNGSMASCHINEN HUETTEN- UND WALZWERKEINRICHTUNGEN INDUSTRIEOEFEN, BRENNER UND FEUERUNGEN GIESSEREIMASCHINEN PRUEFMASCHINEN HOLZBE- UND -VERARBEITUNGSMASCHINEN MASCHINEN- UND PRAEZISIONSWERKZEUGE FUER DIE METALLBEARBEITUNG SCHWEISSGERAETE UND -MASCHINEN (OHNE ELEKTRISCHE) VERBRENNUNGSMOTOREN UND ANDERE KRAFTMASCHINEN FLUESSIGKEITSPUMPEN MASCHINEN FUER DIE BE- UND VERARBEITUNG VON KAUTSCHUK UND KUNSTSTOFF BAU-, BAUSTOFF-, KERAMIK- UND GLASMASCHINEN TROCKNUNGSANLAGEN UND -MASCHINEN LANDMASCHINEN, ACKERSCHLEPPER UND MILCHWIRTSCHAFTLICHE MASCHINEN MASCHINEN FUER NAHRUNGSMITTEL UND FUER VERWANDTE GEBIETE VERPACKUNGSMASCHINEN EINZELAPPARATE, ANLAGEN UND MASCHINEN FUER DIE CHEMISCHE UND VERWANDTE INDUSTRIE MASCHINEN UND EINRICHTUNGEN FUER DEN BERGBAU FOERDERTECHNIK PAPIER- UND DRUCKEREIMASCHINEN WAREN UND LEISTUNGSAUTOMATEN WAAGEN TEXTILMASCHINEN UND ZUBEHOER NAEHMASCHINEN WASCHEREI- UND VERWANDTE MASCHINEN FUER GEMERBLICHE ZWECKE MASCHINEN FUER DIE LEDER-, SCHUH- UND LEDERWARENHERSTELLUNG FEUERWEHRGERAETE ARMATUREN GERAETE FUER OELHYDRAULISCHE ANLAGEN UND PNEUMATISCHE STEUERUNGEN ANTRIEBSTECHNIK	9 885 873 1 722 914 784 757 502 759 548 945 2 088 048 3 470 532 322 511 4 750 413 3 172 879 2 941 321 7 022 436 1 061 746 6 937 040 3 126 341 2 444 686 3 232 825 2 335 362 7 009 930 5 671 879 430 775 702 647 3 706 314 846 954 310 352 196 897 348 186 6 366 908 1 404 386 7 541 751	10 274 085 2 178 081 745 605 468 010 506 556 2 119 430 3 645 669 354 298 5 223 017 3 285 154 2 930 942 7 208 469 914 312 7 053 528 3 247 934 2 668 443 3 422 961 2 380 419 7 156 176 5 933 250 479 544 701 993 3 666 392 715 101 307 049 206 282 375 694 6 021 812 1 343 453 7 740 346	9 834 916 2 370 421 817 172 435 428 509 109 1 849 314 3 645 549 366 928 5 791 528 3 271 331 2 910 608 6 833 303 996 092 8 063 663 3 664 592 2 469 834 3 525 302 2 276 169 8 243 415 5 765 688 559 717 708 011 3 528 312 740 303 330 304 206 790 477 536 6 314 805 1 366 223 8 059 158
32	MASCHINENBAUERZEUGNISSE (EINSCHL. ACKERSCHLEPPERN)	104 235 103	106 982 156	110 406 517

1) NACH DEM GUETERVERZEICHNIS FUER PRODUKTIONSSTATISTIKEN, AUSGABE 1982. - 2) IN DEN GUETERGRUPPEN 27 (EISEN UND STAHL), 28 (NE-METALLE- UND METALLHALBZEUG) SOWIE 29 (GIESSEREIERZEUGNISSE) WURDE DIE GESAMTPRODUKTION (PRODUKTION ZUM ABSATZ UND ZUR WEITERVERARBEITUNG) BEWERTET.

## 9 PRODUKTIONSWERT NACH GUETERGRUPPEN UND GUETERZWEIGEN

NR. DER SYSTE- MATIK 1)	BEZEICHNUNG	W E R T I N 1000 DM		
		1980	1981	1982
3311-3318	KRAFTWAGEN UND DEREN VERBRENNUNGSMOTOREN, FAHRGESTELLE MIT MOTOR	61 940 930	67 564 650	73 705 635
333	ZUBEHOER, EINZEL- UND ERSATZTEILE FUER KRAFTWAGEN UND KRAFTWAGENMOTOREN	24 302 785	25 844 117	27 391 026
334	KAROSSERIEN, AUFBAUTEN UND ANHAENGER FUER KRAFTWAGEN UND STRASSENZUGMASCHINEN	5 223 343	5 577 934	5 764 043
337	KRAFTRAEDER (EINSCHL. DEREN MOTOREN) UND FAHRRRAEDER SOWIE DEREN TEILE	1 893 513	1 876 229	.A
33	STRASSENFAHRZEUGE (OHNE ACKERSCHLEPPER)	102 541 544	111 018 547	118 959 132
34	WASSERFAHRZEUGE	.A	4 463 975	4 776 027
361	GERAETE UND EINRICHTUNGEN DER ELEKTRIZITAETSERZEUGUNG UND -UMWANDLUNG	9 347 824	9 574 844	9 846 699
362	GERAETE UND EINRICHTUNGEN DER ELEKTRIZITAETSVERTEILUNG	14 450 352	14 535 455	14 817 947
363	ELEKTRISCHE GERAETE FUER GEWERBE UND HAUSHALT	13 104 152	13 015 893	13 109 898
364	ELEKTRISCHE LEUCHTEN UND LAMPEN	3 564 258	3 393 929	3 427 361
365	NACHRICHTENTECHNISCHE GERAETE UND EINRICHTUNGEN	9 347 382	9 710 052	9 256 797
366	RUNDFUNK-, FERNSEH-, PHONOTECHNISCHE GERAETE UND EINRICHTUNGEN U. AE.	12 951 326	12 163 674	12 875 564
367	ELEKTRISCHE MESS-, PRUEF-, PEGEL-, STEUERUNGSGERAETE UND -EINRICHTUNGEN	7 231 596	7 362 590	7 707 297
368	ANDERE ELEKTROTECHNISCHE ERZEUGNISSE	8 703 766	8 879 793	.A
36	ELEKTROTECHNISCHE ERZEUGNISSE	85 415 258	86 047 208	87 776 624
371	OPTISCHE ERZEUGNISSE	2 039 354	2 074 861	2 303 375
372	FOTO-, PROJEKTIONS- UND KINOTECHNISCHE GERAETE	1 833 282	1 597 776	1 334 702
375	FEINMECHANISCHE ERZEUGNISSE	3 137 844	3 052 405	2 968 968
376	MEDIZINMECHANISCHE ERZEUGNISSE (OHNE ELEKTROMEDIZINISCHE GERAETE UND EINRICHTUNGEN)	3 228 736	3 431 674	3 312 788
377	UHREN	1 397 775	1 331 430	1 230 920
37	FEINMECHANISCHE UND OPTISCHE ERZEUGNISSE, UHREN	12 031 234	11 930 679	11 548 002
381	HANDELSWAFFEN UND DEREN MUNITION	300 383	331 242	324 894
382	WERKZEUGE	2 607 668	2 613 260	2 480 028
383	HEIZ- UND KOCHGERAETE	1 243 608	1 212 046	1 281 517
384	BLECHWAREN, BLECHKONSTRUKTIONEN UND FEINSTBLECHPACKUNGEN	14 740 829	14 895 028	14 860 286
385	SCHLOSSER UND BESCHLAEGE	3 974 848	3 948 109	3 982 542
387	SCHNEIDWAREN, BESTECKE UND BLANKE WAFFEN	907 452	880 502	929 690
388	METALLWAREN- UND -KURZWAREN	8 030 328	7 738 271	7 569 856
38	EISEN-, BLECH- UND METALLWAREN	32 051 919	31 855 538	31 695 727
391	GROSSMUSIKINSTRUMENTE	289 481	307 746	308 289
392	KLEINMUSIKINSTRUMENTE	266 273	274 960	275 249
393	SPIELWAREN, CHRISTBAUMSCHMUCK	1 429 384	1 483 350	1 467 996
394	TURN- UND SPORTGERAETE (OHNE SPORTBEKLEIDUNG UND SPORTSCHUHE)	542 680	513 330	508 958
395	SCHMUCK, GOLD- UND SILBERSCHMIEDWAREN	1 441 209	1 405 327	1 382 955
396	BEARBEITETE EDELSTEINE UND DIAMANTEN (AUCH SYNTHETISCH)	72 412	69 318	51 910
398	ERZEUGNISSE DER FOTO- UND FILMLABORS, FUELLHALTER, STEMPEL, WAREN AUS NATUERLICHEN SCHNITZ- UND FORMSTOFFEN U. AE.	1 574 854	1 650 627	1 744 978
39	MUSIKINSTRUMENTE, SPIELWAREN, SPORTGERAETE, SCHMUCK, BELICHTETE FILME, FUELLHALTER U. AE.	5 664 985	5 765 274	5 801 187
411	CHEMISCHE GRUNDSTOFFE (ELEMENTE)	1 575 791	1 936 109	2 038 981
412	ANORGANISCHE SAEUREN UND SAUERSTOFFVERBINDUNGEN DER NICHTMETALLE	1 001 463	1 105 324	1 101 457
413	HALOGEN-, OXYHALOGEN- UND SCHWEFELVERBINDUNGEN DER NICHTMETALLE	.A	.A	.A
414	ANORGANISCHE BASEN SOWIE METALLOXIDE, -HYDROXIDE UND -PEROXIDE	2 078 475	2 455 825	2 413 747
415	METALLSALZE UND -PERSALZE DER ANORGANISCHEN SAEUREN	2 662 918	2 798 892	2 837 936
419	KOLLOIDE EDELMETALLE, NUCLEONARAKTIVE ISOTOPE CHEMISCHER ELEMENTE, IHRE VERBINDUNGEN UND SONSTIGE ANORGANISCHE GRUNDSTOFFE UND CHEMIKALIEN	.A	.A	.A
41	ANORGANISCHE GRUNDSTOFFE UND CHEMIKALIEN	9 088 375	9 550 224	9 594 450
421	KOHLENWASSERSTOFFE UND VERWANDTE ERZEUGNISSE, CHEMISCH NICHT EINHEITLICH	.A	.A	.A
422	KOHLENWASSERSTOFFE, CHEMISCH EINHEITLICH, IHRE HALOGEN-, SULFO-, NITRO- UND NITROSODERIVATE	6 494 900	7 564 218	7 159 546
423	ALKOHOLE, IHRE HALOGEN-, SULFO-, NITRO- UND NITROSODERIVATE	2 338 277	2 541 395	2 522 079
424	PHENOLE, PHENOLALKOHOLE, IHRE HALOGEN-, SULFO-, NITRO- UND NITROSODERIVATE	601 242	618 825	602 542
426	SAEUREN, IHRE ANHYDRIDE, HALOGENIDE, PEROXIDE UND PERSAEUREN SOWIE ESTER UND SALZE, IHRE HALOGEN-, SULFO-, NITRO- UND NITROSODERIVATE	3 450 428	3 961 131	3 868 259
427	VERBINDUNGEN MIT STICKSTOFFFUNKTIONEN	2 417 042	2 810 244	2 936 058
42	ORGANISCHE GRUNDSTOFFE UND CHEMIKALIEN	20 600 703	23 768 806	23 483 143
431	DUENGEMITTEL	3 135 017	3 301 950	2 675 038
434	PFLANZENBEHANDLUNGS- UND SCHAEDLINGSBEKAEMPfungSMITTEL (AUCH ZUBEREITUNGEN UND VORMISCHUNGEN)	2 013 654	2 425 867	2 654 611
43	DUENGEMITTEL, PFLANZENBEHANDLUNGS- UND SCHAEDLINGSBEKAEMPfungSMITTEL	5 148 671	5 727 817	5 329 649
441	KUNSTSTOFFE	16 281 140	16 727 638	16 669 992
445	SYNTHETISCHER KAUTSCHUK	1 050 484	1 209 863	1 340 160
44	KUNSTSTOFFE UND SYNTHETISCHER KAUTSCHUK	17 331 624	17 937 501	18 010 152
451	ZELLULOISISCHE FASERN UND FAEDEN	681 948	784 170	879 387
455	SYNTHETISCHE FASERN, FAEDEN UND BORSTEN	3 494 633	3 662 723	3 574 270
45	CHEMIEFASERN	4 176 601	4 446 893	4 453 657

1) NACH DEM GUETERVERZEICHNIS FUER PRODUKTIONSSTATISTIKEN, AUSGABE 1982.

9 PRODUKTIONSWERT NACH GUETERGRUPPEN UND GUETERZWEIGEN

NR. DER SYSTE- MATIK 1)	BEZEICHNUNG	W E R T I N 1000 DM		
		1980	1981	1982
464	ANSTRICHSTOFFE UND VERDUENNUNGEN	4 397 328	(4 873 582)	4 864 995
46	FARBSTOFFE, FARBEN, LACKE UND VERWANDTE ERZEUGNISSE	10 392 844	11 228 663	11 270 054
471	VITAMINE UND HORMONE, ALKALOIDE UND GLYKOSIDE, ANTIBIOTIKA, ZUBEREITETE DROGEN	1 413 561	1 553 996	1 612 241
474	HUMAN-PHARMAZEUTISCHE ERZEUGNISSE	12 301 394	13 275 705	13 675 608
477	VETERINAER-PHARMAZEUTISCHE ERZEUGNISSE	321 013	322 736	315 306
479	SONSTIGE PHARMAZEUTISCHE ERZEUGNISSE	1 046 703	1 142 819	1 166 748
47	PHARMAZEUTISCHE ERZEUGNISSE	15 082 671	16 295 256	16 769 903
491	GELATINE UND KLEBSTOFFE	1 166 045	1 253 238	1 364 644
492	GERBSTOFFE, HILFSMITTEL FUER LEDER, TEXTILIEN UND PAPIER, ORGANISCHE			
	GRENZFLAECHEAKTIVE STOFFE UND ZUBEREITUNGEN	2 441 950	2 615 818	2 698 286
493	ANDERE HILFSMITTEL	2 999 686	3 180 810	3 384 513
494	BITUMINOESE DACH- UND DICHTUNGSMATERIALIEN, BAUTENSCHUTZMITTEL			
	UND AEHNLICHE ERZEUGNISSE	1 554 374	1 679 901	1 774 786
496	SEIFEN, WASCH- UND REINIGUNGSMITTEL	3 573 089	3 536 223	3 694 284
497	KOERPERPFLEGE MITTEL	4 371 177	4 509 539	4 946 658
498	SELBSTKLEBENDAENDER UND CHEMISCHER BUEROBEDARF	1 304 241	1 374 704	1 456 168
49	SONSTIGE CHEMISCHE ERZEUGNISSE	22 834 918	23 834 330	25 402 699
4	CHEMISCHE ERZEUGNISSE	164 798 425	113 035 241	114 539 622
50	BUEROMASCHINEN, DATENVERARBEITUNGSGERAETE UND -EINRICHTUNGEN	.A	9 651 909	10 185 358
511	HAUSHALTS-, WIRTSCHAFTS- UND ZIERGEGENSTAENDE AUS PORZELLAN			
	(AUCH AUS HALPORZELLAN)	1 023 297	1 094 048	1 107 270
513	HAUSHALTS-, WIRTSCHAFTS- UND ZIERGEGENSTAENDE AUS STEINGUT UND STEINZEUG	518 353	498 339	498 220
514	TON- UND TOEFFERWAREN	93 386	107 066	112 902
515	KERAMISCHE INSTALLATIONSGEGENSTAENDE FUER SANITAERE UND HYGIENISCHE ZWECKE	444 583	467 541	416 263
51	FEINKERAMISCHE ERZEUGNISSE	3 746 707	3 897 892	3 755 197
521	FLACHGLAS (HUETTENERZEUGUNG)	899 377	915 455	862 757
522	HOHLGLAS (HUETTENERZEUGUNG)	3 323 397	3 413 995	3 492 222
523	VERARBEITETES GLAS	501 712	535 562	547 958
524	VEREDELTES GLAS (OHNE LOHNVEREDELUNGSARBEITEN)	2 218 561	2 091 162	2 002 753
52	GLAS UND GLASWAREN	7 926 862	7 734 199	7 700 499
531	SAEGWERKSERZEUGNISSE	3 188 860	2 961 249	2 678 312
532	HOBELWARE UND RAUMSPUND	915 054	870 878	800 874
534	IMPRAGNIERTE HOELZER	122 997	121 737	123 257
535	FURNIERE	461 987	400 381	343 118
536	SPERRHOLZ UND PRESSHOLZ	561 086	487 201	454 629
538	HOLZSPANPLATTEN	2 564 672	2 513 425	2 301 102
53	SCHNITTHOLZ, SPERRHOLZ UND SONSTIGES BEARBEITETES HOLZ	8 138 099	7 629 625	6 958 673
541	BAUELEMENTE AUS HOLZ UND HOLZKONSTRUKTIONEN (OHNE FERTIGTEILBAUTEN AUS HOLZ			
	ODER UEBERWIEGEND AUS HOLZ, IM HOCHBAU)	3 608 466	3 243 425	2 963 187
542	MOEBEL, MATRAZEN, HOLZGEHAEUSE UND ANDERE TISCHLERERZEUGNISSE	19 075 404	18 256 153	17 198 134
543	VERPACKUNGSMITTEL AUS HOLZ	801 273	768 983	745 419
544	TECHNISCHE, GEWERBLICHE, LANDWIRTSCHAFTLICHE UND AEHNLICHE HOLZWAREN	1 989 630	1 895 545	1 797 023
545	SONSTIGE HOLZWAREN	310 058	291 043	281 429
546	KORB-, KORK-, FLECHT- UND BUERSTENWAREN	607 722	588 325	600 077
54	HOLZWAREN	26 571 146	25 214 822	23 783 585
553	PAPIER, UNVEREDELT (IN ROLLEN UND BOGEN)	7 551 915	8 311 191	8 577 777
554	PAPPE, UNVEREDELT (IN ROLLEN UND BOGEN)	1 259 492	1 432 643	1 423 858
557	PAPIER UND PAPPE, GESTRICHEN UND PERGAMENTPAPIER (OHNE WACHSPAPIER			
	UND WASSERDICHTTE PACKSTOFFE)	792 128	874 384	906 505
55	HOLZSCHLIFF, ZELLSTOFF, PAPIER UND PAPPE	9 983 160	11 038 295	11 348 027
561	ERZEUGNISSE FUER DIE GEBAEUDEINNENEINRICHTUNG AUS PAPIER ODER PAPPE	669 887	756 379	606 673
562	IMPRAGNIERTE, PARAFFINIERT, GUMMIERT UND ANDERE VORBEREITETE SPEZIALPAPIERE			
	UND -PAPPEN (OHNE KUNSTSTOFFBESCHICHTETE BZW. GESTRICHENE PAPIERE UND PAPPEN)	563 619	594 198	601 445
563	BUEROBEDARF AUS PAPIER UND PAPPE, SCHREIBWAREN	1 384 997	1 458 703	1 504 761
565	VERPACKUNGSMITTEL AUS PAPIER UND PAPPE (OHNE HARTPAPIERWAREN)	6 553 046	6 862 846	7 007 543
566	HARTPAPIERWAREN	806 729	858 939	809 674
567	BUCHBINDERISCHE ERZEUGNISSE	713 473	734 292	728 881
568	ANDERE ERZEUGNISSE AUS PAPIER UND PAPPE	3 798 321	4 319 547	4 670 616
56	PAPIER UND PAPPEWAREN	14 517 785	15 618 461	15 952 733
571	DRUCKERZEUGNISSE	18 002 022	18 451 265	18 560 915
575	VERVIELFAELTIGUNGEN, SONSTIGE DRUCKEREIERZEUGNISSE	1 138 028	1 198 079	1 219 074
57	DRUCKEREIERZEUGNISSE, VERVIELFAELTIGUNGEN	19 184 801	19 701 840	19 809 976

1) NACH DEM GUETERVERZEICHNIS FUER PRODUKTIONSSTATISTIKEN, AUSGABE 1982.

## 9 PRODUKTIONSWERT NACH GUETERGRUPPEN UND GUETERZWEIGEN

NR.DER SYSTE- MATIK 1)	BEZEICHNUNG	W E R T I N 1000 DM		
		1980	1981	1982
581	HALBZEUG AUS KUNSTSTOFF	8 710 566	8 655 463	8 861 318
582	EINZELTEILE AUS KUNSTSTOFF (OHNE BAUELEMENTE)	5 775 982	5 913 362	6 675 555
583	BAUELEMENTE AUS KUNSTSTOFF	3 303 258	3 196 645	3 246 436
584	VERPACKUNGSMITTEL, LAGER- UND TRANSPORTBEHAELTER AUS KUNSTSTOFF (OHNE FOLIEN UND SELBSTKLEBBEAENDER)	4 480 461	4 526 197	4 685 150
585	SONSTIGE FERTIGERZEUGNISSE AUS KUNSTSTOFF	3 263 298	3 373 475	3 267 127
588	VEREDELUNGSARBEITEN FUER EIGENE RECHNUNG	276 927	265 288	270 242
58	KUNSTSTOFFERZEUGNISSE	25 965 702	26 079 833	27 144 545
591	BEREIFUNGEN, BEREIFUNGZUBEHOER	3 992 820	4 012 915	4 365 201
592	WEICHGUMMIWAREN	4 608 957	4 682 688	5 213 934
593	HARTGUMMIWAREN	224 962	186 349	167 552
59	GUMMIWAREN	9 296 318	9 379 267	10 260 436
61	LEDER	1 029 367	1 030 828	1 175 717
621	LEDERWAREN (EINSCHL. REISEARTIKELN)	1 802 129	1 655 806	1 616 387
625	SCHUHE	4 042 893	3 895 876	3 924 191
62	LEDERWAREN UND SCHUHE	5 850 658	5 556 701	5 544 505
631 OHNE				
6315	TEXTILE SPINNSTOFFE (OHNE VERSPINNBARE ABGAENGE UND RESTSTOFFE)	233 940	272 877	297 829
632	GARN	6 756 979	6 658 657	6 833 862
635 OHNE				
6353 91,95	SPINNSTOFFWAREN (OHNE METERWARE BZW. WIRK- UND STRICKWAREN SOWIE TRAGLUFTHALLEN, ABDECKHAUBEN UND TEXTILE BEHAELTER)	2 533 226	2 564 105	2 675 980
637 OHNE				
6378 30	METERWARE (OHNE GROBGARNGEWEBE, HEIM- UND HAUSTEXTILIEN, GEWEBTEM SCHUHOBERSTOFF SOWIE VERWANDTE ERZEUGNISSE UND GEWIRKTEN ODER GESTRICKTEN STOFF)	5 890 497	5 487 601	5 652 413
638 OHNE				
6387 10	HEIM- UND HAUSTEXTILIEN SOWIE VERWANDTE ERZEUGNISSE (OHNE LINOLEUM)	5 923 614	5 760 168	5 506 265
639 OHNE				
6398 27,57	WIRK- UND STRICKWAREN (OHNE STRUMPF- UND STRUMPFHOSENROHLINGE)	6 835 696	6 615 651	6 274 001
63	TEXTILIEN	30 975 368	30 164 698	30 093 308
641 OHNE				
6416 11	OBERBEKLEIDUNG, VEREDELTE RAUCHWAREN UND PELZWAREN (OHNE KANIN- UND HASENHAARE)	13 026 472	12 443 313	11 748 610
642 OHNE				
6424 40	WAESCHE FUER HERREN, DAMEN UND KINDER	786 269	693 603	639 597
643	NIEDERWAREN	329 175	314	238 727
644	HUETE UND HUETZEN	141 703	141 632	131 342
645	BEKLEIDUNGSZUBEHOER	367 942	340 610	329 497
647 OHNE				
6475 90	SONSTIGE BEKLEIDUNG UND VERWANDTE ERZEUGNISSE (OHNE VORHAENGE)	464 907	444 202	415 116
648	BETTFEDERN, HAUS-, BETT- UND TISCHWAESCHE, SONSTIGE BETTWAREN U. AE.	2 243 279	2 211 805	2 172 596
64	BEKLEIDUNG	17 467 838	16 656 004	15 774 497
68	ERZEUGNISSE DES ERNAHRUNGSGEWERBES	105 567 663	110 696 103	116 036 758
69	TABAKWAREN	4 861 205	5 106 057	5 217 352
70	FERTIGTEILBAUTEN IM HOCHBAU	3 762 667	3 252 094	2 779 158

1) NACH DEM GUETERVERZEICHNIS FUER PRODUKTIONSSTATISTIKEN, AUSGABE 1982.

## 10 PRODUKTION NACH GUETERARTEN UND GUETERKLASSEN

MELDE- NR	ERZEUGNIS	EINHEIT	M E N G E			W E R T I N 1000 DM		
			1980	1981	1982	1980	1981	1982
ELEKTRIZITAET, GAS, FERNWAERME, WASSER								
ELEKTRIZITAET 1)								
1011 00	ELEKTRIZITAET AUS WAERMEKRAFT (OHNE SOLCHE AUS KERNENERGIE)	MILL. KWH*	62 789	59 255	57 164	-	-	-
1014 00	ELEKTRIZITAET AUS KERNENERGIE	MILL. KWH*	-	-	-	-	-	-
1017 00	ELEKTRIZITAET AUS WASSERKRAFT	MILL. KWH*	1 286	1 453	1 450	-	-	-
GAS								
1031 00	GAS AUS ZECHENKOKEREIEN 2)	MILL. M3 *	4 681	4 636	4 470	-	-	-
		TJ *	164 613	163 044	157 219	-	-	-
1033 00	GAS AUS HUETTENKOKEREIEN 2)	MILL. M3 *	1 829	1 799	1 594	-	-	-
		TJ *	64 316	63 259	56 072	-	-	-
1035 00	HOCHOFENGAS 2)	MILL. M3 *	5 648	5 260	4 348	-	-	-
		TJ *	198 623	184 975	152 930	-	-	-
1037 00	GAS AUS ORTSGASWERKEN 2)	MILL. M3 *	-	-	-	-	-	-
		TJ *	-	-	-	-	-	-
1038 00	GENERATORGAS 2)	MILL. M3 *	911	760	749	-	-	-
		TJ *	32 032	26 719	26 352	-	-	-
1039 00	KLAERGAS 2) 3)	MILL. M3 *	-A	-A	-A	-A	-A	-A
		TJ *	-A	-A	-A	-	-	-
BERGBAULICHE ERZEUGNISSE								
STEINKOEHLE, STEINKOEHLENBRIKETTS, GRUBENGAS 2)								
2112 10	STEINKOEHLE (VERWERTBARE FOERDE- PUNG)	1000 T *	87 146	88 460	89 014	-	-	-
	DARUNTER ZUM ABSATZ BESTIMMT	1000 T	56 761	58 840	60 459	10 721 401	12 545 855	13 515 360
2112 40	STEINKOEHLENBRIKETTS	1000 T *	1 455	1 332	1 285	-	-	-
	DARUNTER ZUM ABSATZ BESTIMMT	1000 T	1 438	1 316	1 276	356 079	365 405	363 492
2112 90	GRUBENGAS 2)	MILL. M3 *	503	485	469	-	-	-
		TJ *	17 686	17 053	16 506	-	-	-
BRAUNKOEHLE, BRAUNKOEHLENBRIKETTS								
2114 20	BRAUNKOEHLE, ROH	1000 T *	129 833	130 619	127 307	-	-	-
	DARUNTER ZUM ABSATZ BESTIMMT	1000 T	112 429	113 716	111 377	1 536 964	1 723 619	1 977 092
2114 30	BRAUNKOEHLENBRIKETTS	1000 T *	4 446	4 169	3 951	-	-	-
	DARUNTER ZUM ABSATZ BESTIMMT	1000 T	4 446	4 169	3 951	394 089	467 205	504 104
2114 40	BRAUNKOEHLENSTAUB U. TROCKENKOEHL	1000 T *	1 935	2 250	2 071	-	-	-
	DARUNTER ZUM ABSATZ BESTIMMT	1000 T	1 935	2 250	2 071	141 588	224 634	244 130
KOKS								
STEINKOEHLENKOKS								
2116 11	ZECHENKOKS	1000 T *	20 567	20 096	19 277	-	-	-
	DARUNTER ZUM ABSATZ BESTIMMT	1000 T	20 294	19 815	18 991	5 477 102	5 499 588	5 750 951
2116 14	HUETTENKOKS	1000 T *	7 927	7 818	6 998	-	-	-
2116 17	GASWERKSKOKS	1000 T *	-	-	-	-	-	-
2116 50	BRAUNKOEHLENKOKS	1000 T *	99	96	108	-	-	-
	DARUNTER ZUM ABSATZ BESTIMMT	1000 T	99	96	108	13 467	15 965	19 395
STEINKOEHLEN- U. BRAUNKOEHLENROH- TEER, ROHBENZOL								
2117 11	STEINKOEHLENROHTEER 4)	T *	1 099 681	1 088 984	1 040 179	-	-	-
	DARUNTER ZUM ABSATZ BESTIMMT	T	1 099 681	1 088 984	1 040 179	309 740	407 332	340 583
2117 15	BRAUNKOEHLENROHTEER	T *	-	-	-	-	-	-
2117 60	ROHBENZOL 4)	T *	316 399	319 082	295 288	-	-	-
	DARUNTER ZUM ABSATZ BESTIMMT	T	293 730	295 813	272 720	197 902	253 508	222 056
2121 00	ERDOEL, ROH	1000 T *	4 631	4 459	4 256	-	-	-
2122 00	ERDGAS 2)	MILL. M3 *	18 645	19 058	16 110	-	-	-
		TJ *	655 720	670 253	566 560	-	-	-
2124 00	ERDOELGAS 2)	MILL. M3 *	362	336	324	-	-	-
		TJ *	12 741	11 825	11 398	-	-	-
2126 00	NEBENPRODUKTE FÜR ERDOEL- U. ERD- GASFOERDERUNG, BITUMINOESE GE- STEINE UND SCHIEFERROHTEER	T *	-	-A	-A	-	-	-
EISENERZ-ROHFOERDERUNG								
2131 00	EFFEKTIV-MENGE	1000 T *	1 945	1 572	1 304	-	-	-
2132 10	FE-INHALT (MENGEN-INH.)	1000 T *	596	476	384	-	-	-
ABSATZFAEHIGES ROHEISENERZ								
2133 00	EFFEKTIV-MENGE	1000 T *	1 940	1 568	1 310	-	-	-
2134 10	FE-INHALT (MENGEN-INH.)	1000 T *	594	474	385	-	-	-
AUFBEREITETES EISENERZ AUCH GE- SINTERT								
2135 00	EFFEKTIV-MENGE	1000 T *	8	7	4	-	-	-
2136 10	FE-INHALT (MENGEN-INH.)	1000 T *	3	3	2	-	-	-
NE-METALLERZE								
2141 00	ROHFOERDERUNG (NASSGEWICHT) (EFFEKTIV-MENGE)	1000 T *	-A	-A	-A	-	-	-
	KONZENTRATE (EINSCHL. HUETTEN- FERTIGE ROHERZE)	1000 T *	-	-	-	-	-	-
2142 00	EFFEKTIV-MENGE	1000 T *	-A	-A	-A	-A	-A	-A

1) OHNE STROMERZEUGUNG DER OEFFENTLICHEN KRAFTWERKE U. DER DEUTSCHEN BUNDESBAHN.- 2) AUF EINHEITLICHEN HEIZWERT 35169 KJ/M3 UMGE-  
RECHNET.- 3) NUR VON ANLAGEN IM BERGBAU U. VERARBEITENDEN GEWERBE.- 4) AUS ZECHEN- U. HUETTENKOKEREIEN.

## 10 PRODUKTION NACH GUETERARTEN UND GUETERKLASSEN

MELDE- NR	ERZEUGNIS	EINHEIT	M E N G E			W E R T I N 1000 DM		
			1980	1981	1982	1980	1981	1982
2143 10	MENGEN-INHALT	T *	-A	-A	-A	-	-	-
2143 20	CU-INHALT	T *	-A	-A	-A	-	-	-
2143 30	PB-INHALT	T *	-A	-A	-A	-	-	-
2143 40	ZN-INHALT	T *	-A	-A	-A	-	-	-
2143 50	AG-INHALT	T *	-A	-A	-A	-	-	-
2143 50	AU-INHALT	KG *	-A	-A	-A	-	-	-
2144 00	SCHWEFEL- U. MAGNETKIES ROMFOERDERUNG (EFFEKTIV-MENGE)	1000 T *	-A	-A	-A	-	-	-
2145 00	ABSATZFAEHIGER ROHKIES U. FLOTA- TIONSKIES (TROCKENGEWICHT)	T *	-A	-A	-A	-	-	-
2146 10	EFFEKTIV-MENGE	T *	-A	-A	-A	-	-	-
2146 10	S-INHALT (MENGEN-INH.)	T *	-A	-A	-A	-	-	-
2147 00	BAUXIT	T *	-	-	-	-	-	-
2149 00	SPALT- UND BRUTSTOFFHALTIGE ERZE (AUFBEREITET)	T *	-	-	-	-	-	-
2151 00	KALIROHSALZE (FOERDERUNG)	1000 T *	29 317	28 192	22 536	-	-	-
2152 00	KALIROHSALZE (BER. AUF K2O)	1000 T *	3 307	3 142	2 497	-	-	-
2153 10	ABSATZFAEHIGE KALISALZE (BER. AUF K2O)	1000 T *	76	72	75	-	-	-
2153 40	ROHSALZE	1000 T *	2 268	2 138	1 697	-	-	-
2153 70	KALIUMCHLORID	1000 T *	392	381	284	-	-	-
2153 70	KALIUMSULFAT	1000 T *	2 737	2 592	2 057	-	-	-
2153	INSGESAMT	1000 T *	2 737	2 592	2 057	-	-	-
2154 00	ABSATZFAEHIGE NEBENPRODUKTE AUS DER VERARBEITUNG VON KALISALZEN	1000 T *	1 216	1 241	965	-	-	-
2157 00	NATUERLICHE ROHPHOSPHATE	1000 T *	-	-	-	-	-	-
2161 10	STEIN- U. HUETTENSALZ (BER. AUF NACL)	1000 T	184	193	178	16 407	17 543	17 870
2161 50	SPEISESALZ	1000 T *	7 014	8 020	6 866	-	-	-
2161	GEWERBE- U. INDUSTRIESALZ INSGESAMT	1000 T *	7 197	8 212	7 044	-	-	-
2165 10	SALINENSALZ	1000 T	372	380	395	85 515	90 614	92 249
2165 50	SIEDESPEISESALZ	1000 T *	508	456	447	-	-	-
2165	SIEDEGEWERBE- U. -INDUSTRIESALZ INSGESAMT	1000 T *	880	836	842	-	-	-
2169 00	SOLE AUS QUELLEN, BOHRLOECHERN U.-AE (BERECHNET AUF NACL)	T *	4 578 299	4 461 585	4 296 827	-	-	-
2172 00	FLUSSSPAT, AUFBEREITET	T *	87 346	82 780	77 640	-	-	-
2174 00	SCHWERSPAT, AUFBEREITET	T *	175 380	165 189	361 762	-	-	-
2176 00	GRAPHIT, AUFBEREITET	T *	-A	-A	-A	-	-	-
2179 00	SONST.BERGBAULICHE U. AE.ERZEUGN.	T *	-	-	-	-	-	-
2181 11	SCHWARZTORF	T *	278 655	245 659	253 019	-	-	-
2181 30	BRENNTORF (TROCKENTORF)	T	96 791	341 593	387 504	6 154	14 848	17 217
2181 90	SCHWARZTORF FUER DUENGEZWECKE SONST. SCHWARZTORF	T	-A	-A	-A	-A	-A	-A
2185 21	WEISSTORF	T *	14 378	12 848	12 645	134 107	126 679	123 038
2185 25	DUENGETORF, TORFSTREU IN BALLE 1)	1000 ST	1 753	1 363	2 003	29 808	25 672	37 060
2185 51	LOSE U. IN SAECKEN TORFMISCHDUENGER, -KULTURSUBSTRAT	1000 M3	2 064	1 862	1 876	25 199	25 881	26 434
2185 59	IN BALLE 1)	M3	333 687	382 586	424 548	18 322	20 996	20 547
2185 80	IN ANDEREN PACKUNGEN	M3	602 425	852 665	1 067 386	43 924	56 616	57 463
2185 90	BLUMENERDE	T	-A	-A	-A	-A	-A	-A
2185	SONST. BEARBEITETER WEISSTORF INSGESAMT	T	-	-	-	-A	-A	-A
2196 00	LOHNVEREDLUNGSARBEITEN	-	-	-	-	-A	-A	-A
MINERALOELERZEUGNISSE								
2211 00	ROHBERENZIN	T *	-	7 365 707	6 917 100	-	-	-
	DARUNTER ZUM ABSATZ BESTIMMT	T	-	5 279 443	4 394 118	-	3 967 722	3 264 941
	LOHNARBEIT	T	-	-A	-A	-	-A	-A
2213 10	KRAFTSTOFFE	T	21 446 604	19 733 002	20 201 837	9 427 357	9 719 572	9 826 962
	MOTORENBERENZIN	T	14 423 518	11 347 190	12 304 173	9 143 537	9 330 986	9 483 830
	DAVON ZUM ABSATZ BESTIMMT	T	7 023 086	8 385 812	7 897 664	283 820	388 586	343 132
	LOHNARBEIT	T	-	-	1 015 394	-	-	-
2213 31	DARUNTER BENZINKOMPONENTEN	T	-	-	-	-	-	-
	FLUGBENZIN, EINSCHL. LEICHTER	T	364 640	428 137	367 490	242 948	335 289	274 995
	FLUGTURBINENKRAFTSTOFF	T	948 593	1 047 170	1 019 938	415 090	379 543	362 914
2213 35	SCHWERER FLUGTURBINENKRAFTSTOFF	T	600 694	435 431	425 382	399 981	355 549	338 389
	DAVON ZUM ABSATZ BESTIMMT	T	347 899	611 739	594 556	15 109	23 994	24 526
	LOHNARBEIT	T	-	-	-	-	-	-

1) DIN-BALLE ZU 0,17 M3.

## 10 PRODUKTION NACH GUETERARTEN UND GUETERKLASSEN

MELDE- NR	ERZEUGNIS	EINHEIT	M E N G E			W E R T I N 1000 DM		
			1980	1981	1982	1980	1981	1982
2213 51	SPEZIALBENZIN	T	110 186	112 565	100 363	110 504	103 153	89 139
2213 55	TESTBENZIN	T	122 731	133 539	139 640	106 183	93 777	104 376
2213 70	PETROLEUM	T	.	.	84 893	.	.	35 979
2213 90	DIESELKRAFTSTOFF	T	11 709 813	11 895 824	12 135 249	4 995 767	5 696 836	6 520 297
	DAVON ZUM ABSATZ BESTIMMT	T	8 582 241	8 101 554	8 861 245	4 878 609	5 542 539	6 375 908
	LOHNARBEIT	T	3 127 572	3 794 270	3 274 004	117 159	154 297	144 389
2213	INSGESAMT	T	34 743 218	33 378 503	34 049 410	15 306 955	16 337 127	17 214 663
	HEIZOELE ALLER ART							
2217 10	LEICHT	T	30 004 906	23 487 258	23 458 087	13 105 022	11 360 921	12 318 402
	DAVON ZUM ABSATZ BESTIMMT	T	23 201 393	16 153 327	16 705 852	12 899 470	11 061 881	12 021 445
	LOHNARBEIT	T	6 803 513	7 333 931	6 752 235	205 551	299 040	296 957
	DAR. MITTELDESTILLATKOMPONENTEN	T	.	.	808 445	.	.	.
2217 50	MITTELSCHWER U. SCHWER	T	22 984 878	20 337 591	19 395 485	5 027 472	6 197 453	5 389 670
	DAVON ZUM ABSATZ BESTIMMT	T	16 311 594	13 338 660	12 549 844	4 896 342	6 028 698	5 258 042
	LOHNARBEIT	T	6 673 284	6 998 931	6 845 641	131 129	168 756	131 628
	DAR. SCHWEROELKOMPONENTEN	T	.	.	187 142	.	.	.
2217	INSGESAMT	T	52 989 784	43 824 849	42 853 572	18 132 494	17 558 374	17 708 072
2231 00	FLUESSIGGAS	T *	2 667 098	2 495 018	2 577 331	.	.	.
		TJ *	127 541	119 317	123 545	.	.	.
2235 00	ANDERE RAFFINERIEGASE	T *	(4 107 747)	3 264 998	4 303 311	.	.	.
		TJ *	(192 481)	153 104	199 849	.	.	.
	DARUNTER ZUM ABSATZ BESTIMMT	T	(3 293 924)	2 194 188	2 920 907	(1 159 673)	1 126 430	1 560 189
	LOHNARBEIT	T	(800 018)	1 018 571	1 008 837	(16 788)	32 192	37 430
2251 00	BASISOELE	T	.	.	527 754	.	.	450 753
	SCHMIEPOELE							
2252 10	MOTORENOELE	T	.	.	412 516	.	.	1 059 646
2252 20	GETRIEBEOELE	T	73 998	71 738	62 820	104 331	123 511	115 126
2252 50	TURBINENOELE	T	11 036	10 026	8 983	14 076	15 962	15 902
2252 90	SONSTIGE SCHMIEPOELE	T	.	.	91 494	.	.	141 198
2252	INSGESAMT	T	.	.	575 813	.	.	1 331 872
	MINERALISCHE OELE, NICHT ZU SCHMIERZWECKEN							
2255 10	HYDRAULIKOELE	T	.	.	117 223	.	.	193 831
	METALLBEARBEITUNGSOELE							
2255 20	NICHT WASSERMISCHBAR	T	.	.	41 186	.	.	68 401
2255 30	WASSERMISCHBAR	T	.	.	28 607	.	.	73 477
2255 40	KORROSIONSSCHUTZMITTEL AUF MINERALOELBASIS	T	.	.	7 677	.	.	17 301
2255 50	WEISSOELE	T	65 133	67 338	69 870	110 708	124 190	128 212
2255 60	ELEKTRO-ISOLIEROELE	T	35 125	39 636	36 128	42 343	54 405	49 146
2255 70	FORMENOELE	T	.	.	8 764	.	.	13 257
2255 90	SONST. MINERALISCHE OELE	T	.	.	186 617	.	.	235 495
2255	INSGESAMT	T	.	.	496 072	.	.	779 120
	DARUNTER SCHMIEROELE U.A. MINER. OELE AUS ALTOELAUFBEREITUNG	T	.	.	102 981	.	.	.
2257 00	SCHMIERFETTE (70 VH MINERALOEL)	T	.	.	36 836	.	.	160 853
	PARAFFINE							
2271 10	ROHPARAFFIN	T	.	.	.	.	.	.
2271 40	HART- UND WEICHPARAFFIN	T	.	.	267 105	.	.	281 773
2271 70	PARAFFINGATSCH	T	.	.	67 207	.	.	80 773
2271	INSGESAMT	T	.	.	334 312	.	.	362 707
	BITUMEN UND -EMULSIONEN							
2273 10	BITUMEN	T	3 367 387	3 047 849	2 916 829	787 139	936 537	934 246
	DAVON ZUM ABSATZ BESTIMMT	T	2 581 495	2 203 190	2 228 052	773 820	917 006	919 314
	LOHNARBEIT	T	785 892	844 659	688 777	13 319	19 531	14 932
2273 50	BITUMENEMULSIONEN	T	143 322	112 390	131 263	68 039	70 158	97 995
2277 00	PETROLKOKS	T	1 049 678	969 142	1 013 219	233 972	298 709	268 620
	SONSTIGE MINERALOELERZEUGNISSE							
2279 10	EXTRAKTE AUS DER SCHMIEROEL- RAFFINATION	T	.	.	75 021	.	.	37 406
2279 50	OZOKERIT, MONTAN- U. TORFWACHS, GEREINIGT	T *	.	.	.	.	.	.
2279 80	SONST. MINERALOELERZEUGNISSE	T	.	.	858 372	.	.	332 721
	AUFBEREITETES ALTOEL U. VERED- LUNGSARBEITEN FUER EIGENE RECH- NUNG							
2281 10	AUFBEREITETES ALTOEL	T	.	.	.	.	.	.
2281 50	VEREDLUNGSARBEITEN	.	.	.	.	.	.	.A
2296 00	LOHNVEREDLUNGSARBEITEN	.	.	.	.	.A	.A	.A
	SPALT- U. BRUTSTOFFE							
2411 00	RADIOAKTIVE ISOTOPE U. AE.	MG * NS-1 *	.A .A	.A .A	.A .A	.	.	.
2431 00	KERNBRENNSTOFFE	T *	.A	.A	.A	.	.	.
2451 00	BRENNELEMENTE FUER KERNREAKTOREN	T	.A	.A	.A	.A	.A	.A

## 10 PRODUKTION NACH GUETERARTEN UND GUETERKLASSEN

MELDE- NR	ERZEUGNIS	EINHEIT	M E N G E			W E R T I N 1000 DM		
			1980	1981	1982	1980	1981	1982
STEINE UND ERDEN, ASBESTWAREN, SCHLEIFMITTEL								
NATURSTEINE								
2511 21	NATURSTEINE FUER DEN TIEFBAU GLEISBETTUNGSSCHOTTER STRASSENSCHOTTER, SPLITT, BRECHSAND	1000 T	5 841	4 961	3 779	61 278	51 768	39 837
2511 22	AUS KALK- U. DOLOMITSTEIN, GEBROCHEN, ZERKLEINERT	1000 T	64 554	56 343	30 922	497 029	435 707	241 488
2511 23	AUS SONST. NATURSTEINEN	1000 T			23 926			191 344
2511 24	GEBROCHENE PLATTEN, MAUER- U. BRUCHSTEINE	1000 T	821	719	674	9 970	11 517	11 134
2511 25	UFER- U. WASSERBAUSTEINE, SCHUETTSTEINE	1000 T	2 977	2 115	2 187	28 764	24 119	23 933
2511 26	SCHROTEN (PACKLAGE U. KROTZEN) EDELSPLOTT U. EDELBRECHSAND	1000 T	9 001	5 275	6 243	55 077	29 706	35 042
2511 27	AUS KALK- U. DOLOMITSTEIN, GEBROCHEN, ZERKLEINERT	1000 T	20 705	17 269	6 066	192 978	175 550	51 868
2511 29	AUS SONST. NATURSTEINEN	1000 T			11 876			132 842
2511 31	BITUMINOESES, GETEERTES U. ASPHALTIERTES MISCHGUT UEBER- WIEGEND AUS NATURSTEINEN	1000 T	.	.	7 613	.	.	435 633
MINERALBETON								
2511 34	AUS KALK- U. DOLOMITSTEIN, GEBROCHEN, ZERKLEINERT	1000 T	18 223	20 085	10 295	138 560	161 319	85 105
2511 39	AUS SONST. NATURSTEINEN	1000 T			10 566			83 122
2511 71	ROHBLÖCKE AUS NATURWERKSTEIN AUS HARTGESTEIN	M3 *	1 818	3 070	5 017	.	.	.
	DARUNTER ZUM ABSATZ BESTIMMT	M3	1 818	3 070	.A	4 493	4 014	.A
2511 75	AUS MARMOR	M3 *	31 715	30 525	25 522	.	.	.
	DARUNTER ZUM ABSATZ BESTIMMT	M3	26 184	24 860	.A	16 224	15 235	.A
2511 79	AUS SONST. WEICHGESTEIN	M3 *	5 451	5 280	6 146	.	.	.
	DARUNTER ZUM ABSATZ BESTIMMT	M3	1 188	779	606	584	504	678
2511	INSGESAMT	.	.	.	.	.	.	1 350 526
2512 00	SCHIEFER (TONSCHIEFER) DARUNTER ZUM ABSATZ BESTIMMT	T *	80 279	51 962	52 962	7 541	6 906	6 461
		T	80 279	51 962	52 962	7 541	6 906	6 461
KALK- U. DOLOMITSTEIN, ROH GEBROCHEN ODER ZERKLEINERT								
2514 10	KALKSTEIN, KALKSPAT, GEBROCHEN ODER ZERKLEINERT, KALKSTEIN- SAND 1)	1000 T *	53 477	49 243	42 935	.	.	.
	DARUNTER ZUM ABSATZ BESTIMMT	1000 T	10 518	.A	.A	113 435	.A	.A
2514 50	DOLOMITSTEIN, GEBROCHEN ODER ZERKLEINERT, DOLOMITSTEIN- SAND 1)	1000 T *	2 285	862	1 042	.	.	.
	DARUNTER ZUM ABSATZ BESTIMMT	1000 T	1 387	.A	.A	19 178	.A	.A
2514	INSGESAMT	.	.	.	.	132 613	125 400	107 450
ROHGIPS UND KREIDE								
2515 10	GIPS, ROH, GROB GEMAHLEN ODER ZERKLEINERT	1000 T *	2 990	2 665	2 545	.	.	.
	DARUNTER ZUM ABSATZ BESTIMMT	1000 T	972	874	.A	.A	.A	.A
2515 50	KREIDE, ROH, GEMAHLEN ODER ZERKLEINERT	1000 T *	.A	.A	243	.	.	.
	DARUNTER ZUM ABSATZ BESTIMMT	1000 T	.A	.A	.A	.A	.A	.A
2515	INSGESAMT	.	.	.	.	25 170	24 095	33 876
SAND U. KIES								
2516 11	BAUSAND U. PAUKIES	1000 T	166 660	143 958	130 985	1 115 273	1 060 460	1 028 526
2516 15	KIES FUER WEGEBAU	1000 T	23 595	20 479	19 031	144 644	141 761	140 281
2516 18	BITUMINOESES MISCHGUT AUF KIES- BASIS	1000 T	.	.	5 147	.	.	310 086
2516 40	FORMSAND U. KLEBSAND	1000 T	1 055	1 073	119	13 181	14 054	5 448
2516 51	QUARZSAND, GEMAHLEN	1000 T	453	422	378	29 540	29 765	29 616
2516 55	QUARZSAND, UNGEMAHLEN U. GLASSAND	1000 T	7 475	7 018	5 970	110 355	107 628	100 338
2516	INSGESAMT	1000 T	.	.	161 630	.	.	1 614 295
TONERDEHALTIGE ROHSTOFFE								
2517 12	FEUERFESTER TON ROH (AUCH GEMAHLEN)	1000 T *	1 626	1 473	1 321	.	.	.
	DARUNTER ZUM ABSATZ BESTIMMT	1000 T	1 212	1 141	1 054	28 379	32 467	34 539
2517 14	GEBRANNT (AUCH GEMAHLEN)	1000 T *	307	240	142	.	.	.
	DARUNTER ZUM ABSATZ BESTIMMT	1000 T	268	213	129	43 909	44 056	21 650
2517 20	TONERDEHALTIGE FEUERFESTE ROH- STOFFE, TONERDEGEHALT UEBER 45 GEWICHTSHUNDERTTEILEN	1000 T *	.A	.A	.A	.	.	.
	DARUNTER ZUM ABSATZ BESTIMMT	1000 T	.A	.A	.A	.A	.A	.A
KERAMISCHER TON								
2517 31	ROH (AUCH GEMAHLEN)	1000 T *	1 723	1 538	1 596	.	.	.
	DARUNTER ZUM ABSATZ BESTIMMT	1000 T	1 440	1 259	1 344	46 887	44 222	44 712
2517 35	GEBRANNT (AUCH GEMAHLEN)	1000 T *	.	.	.	.	.	.
	DARUNTER ZUM ABSATZ BESTIMMT	1000 T	.	.	.	.	.	.
KAOLIN								
2517 41	ROH	1000 T *	1 865	1 705	948	.	.	.
	DARUNTER ZUM ABSATZ BESTIMMT	1000 T	.A	.A	.A	.A	.A	.A
2517 45	GEMAHLEN, GESCHLAEMMT, GEBRANNT	1000 T	367	370	378	54 842	60 885	68 740
2517 50	BLEICH- U. WALKERDEN	1000 T *	808	836	821	.	.	.
	DARUNTER ZUM ABSATZ BESTIMMT	1000 T	.A	.A	.A	.A	.A	.A
2517 70	BENTONIT	1000 T *	.	.	.	.	.	.
	DARUNTER ZUM ABSATZ BESTIMMT	1000 T	.	.	.A	.	.	.A

1) OHNE ZUM ABSATZ FUER DEN TIEFBAU BESTIMMTE KALK- U. DOLOMITSTEINE ODER -SAND.

## 10. PRODUKTION NACH GUETERARTEN UND GUETERKLASSEN

MELDE- NR	ERZEUGNIS	EINHEIT	M E N G E			W E R T I N 1000 DM		
			1980	1981	1982	1980	1981	1982
2517 91	SONSTIGER LEHM U. TON	1000 T *	320	354	465	.	.	.
	ROH (AUCH GEPAHLEN)	1000 T	122	158	.A	2 606	2 884	.A
2517 95	DARUNTER ZUM ABSATZ BESTIMMT	1000 T *	.	.	.	.	.	.
	GEBRANNT (AUCH GEPAHLEN)	1000 T	.	.	.	.	.	.
2517	DARUNTER ZUM ABSATZ BESTIMMT	1000 T	.	.	.	.	.	200 097
	INSGESAMT	.	.	.	.	.	.	.
2518 10	QUARZIT, FELDSPAT U. PEGMATIT	1000 T *	426	440	326	.	.	.
	QUARZIT U. QUARZSCHIEFER	1000 T	.A	.A	.A	.A	.A	.A
2518 40	DARUNTER ZUM ABSATZ BESTIMMT	1000 T *	307	288	278	.	.	.
	FELDSPAT, FELDSPATSAND U. AE.	1000 T	.A	.A	.A	.A	.A	.A
2518 70	DARUNTER ZUM ABSATZ BESTIMMT	1000 T	45	48	48	.A	.A	.A
	PEGMATIT	1000 T *	.A	.A	.A	.A	.A	.A
2518	DARUNTER ZUM ABSATZ BESTIMMT	1000 T	.	.	.	42 112	42 215	36 866
	INSGESAMT	.	.	.	.	.	.	.
2519 30	ANDERE ROHE U. GEBROCHENE NATUR- STEINE, UNBEARBEITETE ERDEN	1000 T *	150	137	134	.	.	.
2519 50	KIESELGUR U. VERWANDTE ERDEN	1000 T *	12	13	22	.	.	.
2519 70	SPECKSTEIN U. TALKUM	1000 T *	.	.	.	.	.	.
	VERMICULIT, PERLIT, CHLORIT	1000 T *	91	.A	.A	.	.	.
2519 95	U.AE. NICHT GEBLAENDE ERZEUGN.	1000 T *	2 102	1 253	745	8 685	4 307	.A
	BIMSSTEIN, ROM (BIMSKIES)	1000 T	807	399	.A	.	.	.
2519 97	DARUNTER ZUM ABSATZ BESTIMMT	1000 T *	.A	.A	.A	.	.	.
2519 98	TRASS, PUZZOLANERDE U.AE.	1000 T *	.	.	.	.	.	.
2519	SONST. ROHE U. GEBROCHENE NA- TURSTEINE, UNBEARBEITETE ERDEN	1000 T *	520	288	327	54 637	41 953	40 562
	INSGESAMT	.	.	.	.	.	.	.
2521 10	SCHIEFERERZEUGNISSE	T	9 783	10 877	6 855	6 127	6 795	7 825
2521 80	DACHSCHIEFER, ZUGERICHTET	.	.	.	.	8 959	8 601	7 539
2521	SONST. SCHIEFERERZEUGNISSE	.	.	.	.	15 086	15 396	15 364
	INSGESAMT	.	.	.	.	.	.	.
2523 20	NATURASPHALTERZEUGNISSE	T	.A	.A	.A	.A	.A	.A
2523 90	GUSSASPHALT	T	.A	.A	.A	.A	.A	.A
2523	SONST. NATURASPHALTERZEUGNISSE	T	45 706	45 212	.A	9 831	10 368	.A
	INSGESAMT	.	.	.	.	.	.	.
2527 11	ANDERE BEARBEITETE NATURSTEINE	T	137 966	136 659	105 381	16 266	15 897	17 707
2527 19	GROSS-, KLEIN- U. MOSAIKPFLA- STERSTEINE	T	100 152	80 659	77 216	33 458	25 446	24 108
	BORD-, GRENZ-, PRELL- U. NUM- WERNSTEINE	T	.	.	.	.	.	.
2527 31	ANDERE HALBFABRIKATE AUS NATUR- WERKSTEIN	M3	6 394	6 920	7 290	14 519	15 567	12 205
2527 35	AUS HARTGESTEIN	M3	29 640	28 401	25 799	46 320	42 146	37 992
2527 39	AUS MARMOR	M3	566	615	1 165	1 140	1 087	1 990
	AUS SONST. WEICHGESTEIN	M3	.	.	.	.	.	.
2527 51	ANDERE FERTIGFABRIKATE AUS NATURWERKSTEIN	M3	38 735	53 114	73 331	186 958	219 786	233 508
2527 55	AUS HARTGESTEIN	M3	114 158	94 175	76 932	224 225	192 173	185 501
2527 59	AUS MARMOR	M3	35 551	32 905	33 062	64 748	66 237	65 662
2527 70	AUS SONST. WEICHGESTEIN	M3	.	.	.	.	.	.
2527 99	MAHL-, RUEHL-, SCHLEIF- (WETZ-) U. POLIERSTEINE	M3	43	.A	.A	230	.A	.A
2527	SONST. BEARBEITETE NATURSTEINE	M3	112 941	.A	.A	71 645	.A	.A
	INSGESAMT	.	.	.	.	659 509	638 416	641 400
	INSGESAMT	.	.	.	.	.	.	.
2528 11	EISENHUETTENSCHLACKEN	1000 T *	12 599	10 695	8 274	69 439	64 790	53 503
	HOCHOFENSCHLACKE	1000 T	11 331	9 570	7 833	.	.	.
2528 14	DARUNTER ZUM ABSATZ BESTIMMT	1000 T	.A	.A	.A	.A	.A	.A
	HUETTENDIENS (GESCHAEUMTE HOCH- OFENSCHLACKE)	1000 T *	.A	.A	.A	.A	.A	.A
2528 17	DARUNTER ZUM ABSATZ BESTIMMT	1000 T	.A	.A	.A	.A	.A	.A
	HUETTENSAND (GRANULIERTE HOCH- OFENSCHLACKE)	1000 T *	.A	.A	.A	.A	.A	.A
2528 20	DARUNTER ZUM ABSATZ BESTIMMT	1000 T	.A	.A	.A	.A	.A	.A
	STAHLWERKSSCHLACKE, NICHT	1000 T *	.	.	.	.	.	.
2528	AUFBEREITET	1000 T	15 236	13 292	10 725	82 724	78 733	66 939
	DARUNTER ZUM ABSATZ BESTIMMT	1000 T	.	.	.	.	.	.
	INSGESAMT	1000 T	.	.	.	.	.	.
2529 20	EISENHUETTENSCHLACKENERZEUGNISSE	1000 T	.	.	3 174	.	.	29 649
2529 30	KOERNUNGEN U. KORNGEMISCHE	1000 T	527	463	694	24 942	21 053	29 035
2529 90	HUETTENKALK, KONVERTERKALK	1000 T	.	.	.	.	.	.
2529	SONST. EISENHUETTENSCHLACKEN- ERZEUGNISSE	1000 T	9 569	8 583	13 285	426 051	425 679	441 617
	INSGESAMT	1000 T	.	.	.	.	.	500 301
	INSGESAMT	.	.	.	.	.	.	.
2531 10	ZEMENT U. ZEMENTAEDHNLICHE BINDE- MITTEL	1000 T	1 360	1 364	1 089	67 129	72 642	65 176
2531 51	ZEMENTKLINER ZUM ABSATZ BEST.	1000 T *	27 876	25 078	22 731	.	.	.
	PORTLANDZEMENT NACH DIN 1164	1000 T	27 578	24 820	22 493	2 170 112	2 180 303	2 317 774
2531 54	DARUNTER ZUM ABSATZ BESTIMMT	1000 T	2 230	2 397	2 168	.	.	.
2531 57	EISENPORTLANDZEMENT	1000 T *	3 526	3 279	3 856	.	.	.
2531 59	HOCHOFENZEMENT	1000 T *	622	560	534	.	.	.
2531 90	SONST. ZEMENT	1000 T *	297	184	790	.	.	.
2531	ZEMENTAEDHNLICHE BINDERMITTEL	1000 T *	35 912	32 862	31 168	.	.	.
	INSGESAMT	1000 T	35 546	32 547	30 865	2 781 319	2 831 138	3 077 314
	DARUNTER ZUM ABSATZ BESTIMMT	1000 T	.	.	.	.	.	.

## 10 PRODUKTION NACH GUETERARTEN UND GUETERKLASSEN

MELDE- NR	ERZEUGNIS	EINHEIT	M E N G E			W E R T I N 1000 DM		
			1980	1981	1982	1980	1981	1982
BEARBEITETER KALK- UND DOLOMIT- STEIN								
2532 10	KALKSTEIN, KALKSPAT U. DOLOMIT- STEIN, GEMAHLEN	1000 T *	4 523	4 538	4 325	.	.	.
2532 40	DARUNTER ZUM ABSATZ BESTIMMT KALKSTEIN U. -SPAT, GEBRANNT, DOLOMITSTEIN, GEBRANNT ODER GESINTERT	1000 T	4 242	4 152	3 904	103 039	115 040	108 568
2532 70	DARUNTER ZUM ABSATZ BESTIMMT HYDRAULISCHE BINDEMittel	1000 T *	8 576	7 916	6 898	.	.	.
2532	INSGESAMT	1000 T	7 422	6 848	5 964	728 570	751 362	697 081
			544	519	678	37 766	37 375	53 914
			.	.	.	869 375	903 777	859 563
ERZEUGNISSE AUS GIPS								
2533 32	BAUGIPSE	1000 T	2 023	2 018	1 890	230 284	246 464	242 278
2533 33	MODELL-, FORM- U. ALABASTERGIPS	1000 T	129	130	122	21 353	23 890	24 966
2533 34	DENTALGIPS	1000 T	21	17	15	6 057	6 569	6 325
2533 39	SONST. BEARBEITETER GIPS	1000 T	.A	.A	.A	.A	.A	.A
2533 71	BAUELEMENTE AUS GIPS	1000 T	268	268	285	45 752	58 075	65 962
2533 75	GIPSKARTONPLATTEN 1)	1000 M2	84 800	75 382	62 332	187 649	180 359	162 905
2533 77	SONST. GIPSERZEUGNISSE	.	.	.	.	.A	.A	.A
2533	INSGESAMT	.	.	.	.	508 417	518 618	506 766
MOERTEL U. EDELPUTZ								
2535 10	NASS- U. FEUCHTMOERTEL	1000 M3	621	629	587	25 555	29 282	36 695
2535 40	TROCKENMOERTEL	1000 T	1 797	1 692	1 914	277 738	277 224	336 058
2535 70	EDELPUTZ	1000 T	312	279	215	78 635	75 997	70 213
2535	INSGESAMT	.	.	.	.	381 928	382 503	442 966
2536 00	TRANSPORTBETON	1000 M3	40 362	36 229	34 451	3 363 402	3 240 642	3 282 954
ZIEGELEI ERZEUGNISSE								
MAUERZIEGEL								
VOLLZIEGEL 2)								
2541 11	HINTERMAUERZIEGEL	1000 M3	.	.	1 033	.	.	81 700
2541 12	VORMAUER- U. HARTBRANDZIEGEL	1000 M3	1 057	898	821	160 473	142 335	139 813
2541 13	KLINKER	1000 M3	608	551	401	110 058	105 305	80 650
2541 14	LEICHTZIEGEL	1000 M3	.	.	204	.	.	17 721
LOCHZIEGEL 2)								
2541 15	HINTERMAUERZIEGEL	1000 M3	.	.	3 192	.	.	239 282
2541 16	VORMAUER- U. HARTBRANDZIEGEL	1000 M3	855	646	384	136 009	115 762	74 829
2541 17	KLINKER	1000 M3	469	429	317	100 212	84 982	68 827
2541 18	LEICHTZIEGEL	1000 M3	.	.	2 371	.	.	197 401
2541 19	SCHORNSTEIN-, KANAL- U. SONST. SPEZIALZIEGEL	1000 M3	56	46	56	14 629	12 299	13 336
DACHZIEGEL								
2541 21	FALZ- U. PFANNENZIEGEL	1000 ST	261 715	258 209	264 828	246 250	263 404	284 031
2541 23	BIBERSCHWAEZE	1000 ST	96 228	100 784	113 088	51 362	59 781	70 922
2541 24	FIRST- U. GRATZIEGEL	1000 ST	8 052	8 461	17 897	31 858	39 087	52 123
2541 28	SONST. DACHZIEGEL U. DACHZUBE- HOERTEILE	1000 ST	6 112	6 799	8 861	22 413	26 726	30 732
2541 31	DECKENZIEGEL AUS TON	1000 M2	427	308	196	5 085	4 300	3 091
2541 33	KLINKERPLATTEN	1000 M2	1 850	1 950	1 790	29 641	35 267	34 443
2541 42	DRAINROHRE U. -FORMSTUECKE	1000 ST	15 196	11 009	11 343	5 122	4 204	4 396
2541 46	KABELSCHUTZHAUBEN	1000 ST	5 174	3 675	1 969	1 319	932	487
2541 91	SONST. ZIEGELEI ERZEUGNISSE	.	.	.	.	35 940	40 694	52 433
2541	INSGESAMT	.	.	.	.	1 564 243	1 524 961	1 446 217
KERAM. SPALTPLATTEN, -RIEMCHEN								
2542 10	GLASIERT	1000 M2	18 455	18 078	17 002	361 759	393 977	375 377
2542 51	UNGLASIERT BIS 1,5 CM DICKE	1000 M2	7 914	9 948	8 627	141 168	188 011	168 291
2542 55	UNGLASIERT UEBER 1,5 CM DICKE 3)	1000 M2	2 481	1 218	663	43 197	21 024	12 993
2542	INSGESAMT	1000 M2	28 851	29 244	26 292	546 124	603 012	556 661
FERTIGHAEUSER UEBERW. AUS ZIEGEL- FERTIGTEILEN Z. VOLLM. VORGES. 4)								
2543 00		ST	.A	.A	123	.A	.A	23 861
		1000 M2	.A	.A	41			
GROBSTEINZEUG								
2545 11	ROHRE U. FORMSTUECKE AUS STEIN- ZEUG	T	311 442	277 243	216 721	125 545	116 699	102 492
2545 19	ANDERE KANALISATIONSARTIKEL AUS STEINZEUG	T	30 344	30 632	17 489	16 638	17 500	14 658
2545 91	SONST. STEINZEUGERZEUGNISSE	T	16 699	11 614	8 607	30 232	20 141	28 728
2545	INSGESAMT	T	358 485	319 489	242 817	172 415	154 340	145 878
FEUERFESTE ERZEUGNISSE								
GEFORMTE FEUERFESTE ERZEUGNISSE								
2547 21	SILIKASTEINE	T	51 824	56 535	48 301	40 200	51 584	46 910
2547 23	SCHAMOTTESTEINE	T	666 205	594 706	534 531	304 407	302 401	271 772
2547 24	TONDEREICHE STEINE	T	135 661	128 491	118 498	230 885	243 875	186 579
2547 25	BASISCHE STEINE	T	476 118	472 317	472 630	435 589	473 562	506 410
2547 27	FEUERLEICHTSTEINE	T	.	.	93 008	.	.	101 054
2547 29	SONST. GEFORMTE ERZEUGNISSE	T	417 003	365 478	149 113	319 149	334 531	278 750
UNGEFORMTE FEUERFESTE ERZEUG- NISSE								
2547 31	SAURE MOERTEL U. MASSEN	T *	.A	.A	.A	.	.	.
	DARUNTER ZUM ABSATZ BESTIMMT	T	176 482	152 997	186 462	18 457	18 339	32 984
2547 33	SCHAMOTTEMOERTEL U. -MASSEN	T *	.A	.A	.A	.	.	.
	DARUNTER ZUM ABSATZ BESTIMMT	T	160 198	159 895	152 437	82 375	98 772	98 754
2547 34	TONDEREICHE MOERTEL U. MASSEN	T *	.A	.A	.A	.	.	.
	DARUNTER ZUM ABSATZ BESTIMMT	T	88 727	90 585	96 021	49 974	53 841	70 810
2547 35	BASISCHE MOERTEL U. MASSEN	T *	.A	.A	.A	.	.	.
	DARUNTER ZUM ABSATZ BESTIMMT	T	178 818	176 068	149 213	90 685	97 310	83 260
2547 37	FEUERLEICHT- U. ISOLIERMASSEN	T *	.	.	31 356	.	.	.
	DARUNTER ZUM ABSATZ BESTIMMT	T	.	.	31 356	.	.	24 867
2547 39	SONST. MOERTEL U. MASSEN	T *	.A	.A	.A	.	.	.
	DARUNTER ZUM ABSATZ BESTIMMT	T	144 297	143 030	44 574	78 793	92 269	54 161
2547	INSGESAMT	.	.	.	.	1 650 514	1 766 484	1 756 311

1) AUF 9,5 MM PLATTENDICKE UNGERECHNET.- 2) IN M3-MAUERWERK BEI 24 CM WANDDICKE UNTER BERUECKSICHTIGUNG DER FUGEN.- 3) AUCH UN-  
GLASIERT KLINKER-SPALTPLATTEN.- 4) EINSCHL. FERTIGHAEUER UEBERWIEGEND AUS ZIEGELFERTIGTEILEN.

## 10 PRODUKTION NACH GUETERARTEN UND GUETERKLASSEN

MELDE- NR	ERZEUGNIS	EINHEIT	M E N G E			W E R T I N 1000 DM		
			1980	1981	1982	1980	1981	1982
2549 00	SCHERBEN U. BRUCH VON GROBKERA- MISCHEN ERZEUGNISSEN	1000 T	.	.	-	.	.	-
	KALKSANDSTEINE 1)							
2551 10	VORMAUERSTEINE U. VERBLENDER	1000 M3	2 422	2 134	1 293	133 238	125 114	89 399
2551 20	VOLLSTEINE	1000 M3	4 124	3 520	3 174	200 348	191 731	187 728
2551 30	LOCHSTEINE	1000 M3	3 082	2 685	2 654	158 136	146 011	152 035
2551 50	HOHLBLOCKSTEINE U. SONST. BAUELEMENTE	1000 M3	338	385	365	18 395	19 891	21 667
2551	INSGESAMT	1000 M3	9 966	8 724	7 486	510 117	482 747	450 829
	BETONERZEUGNISSE FUER DEN HOCHBAU							
	BAUSTOFFE AUS LEICHTBETON							
2554 11	VOLLSTEINE, VOLLBLOCKE, BAU- PLATTEN 1)	1000 M3	951	808	777	42 385	37 582	40 765
2554 12	HOHLBLOCKSTEINE 1)	1000 M3	2 518	2 203	1 846	100 787	92 201	81 826
2554 13	ZWISCHENBAUTEILE (DECKENSTEINE)	1000 M2	3 191	2 142	1 856	26 661	19 419	16 948
2554 14	WANDBAUPLATTEN, UNBEWEHRT	1000 M2	535	.A	620	1 613	.A	3 012
2554 15	LEICHTBETONPLATTEN, BEWEHRT	1000 M2	439	358	223	6 701	6 584	4 519
2554 19	SONST. BAUELEMENTE	1000 M3	67	89	147	11 860	10 471	25 817
	BAUSTOFFE AUS SCHLACKENBETON							
2554 21	MAUERSTEINE 1)	1000 M3	131	119	.A	7 722	7 333	.A
2554 26	LOCHSTEINE	1000 M3	.A	.A	.A	.A	.A	.A
2554 27	VOLLSTEINE	1000 M3	.A	.A	.A	.A	.A	.A
2554 29	HOHLBLOCKSTEINE	1000 M3	75	52	40	5 264	4 175	3 160
2554 31	SONST. BAUSTOFFE	1000 M2	.A	.A	.A	.A	.A	.A
	BAUSTOFFE AUS GASBETON							
2554 31	3LOCKSTEINE, UNBEWEHRT 1)	1000 M3	3 007	2 602	2 227	264 422	245 426	211 622
2554 32	BAUPLATTEN, UNBEWEHRT	1000 M3*	.	.	93	.	.	.
2554 34	DARUNTER ZUM ABSATZ BESTIMMT	1000 M3	.	.	93	.	.	8 117
2554 36	DACH- U. DECKENPLATTEN, BEWEHRT	1000 M2*	.	.	.A	.	.	.
2554 36	DARUNTER ZUM ABSATZ BESTIMMT	1000 M2	.	.	1 737	.	.	50 639
2554 36	WANDELEMENTE, BEWEHRT	1000 M2*	5 123	4 943	.A	.	.	.
2554 37	DARUNTER ZUM ABSATZ BESTIMMT	1000 M2	5 108	4 939	2 049	147 794	136 150	58 553
2554 37	SONST. GASBETONERZEUGNISSE	1000 M3	10	5	.A	14 861	12 873	.A
	BAUSTOFFE AUS NORMAL- U. SCHWER- BETON							
2554 41	VOLLSTEINE 1)	1000 M3	97	81	54	9 941	7 512	5 209
2554 42	HOHLBLOCKSTEINE 1)	1000 M3	1 456	1 273	1 012	74 454	68 211	54 185
2554 43	SCHORNSTEINFORMSTUECKE 2)	1000 M3	315	267	223	67 754	61 406	48 256
2554 44	DECKENSTEINE	1000 M2	960	936	464	12 047	9 936	5 249
2554 45	PLATTEN U. DJELEN	1000 M2	1 859	1 507	972	45 102	38 164	23 999
2554 48	GITTERTRAEGER MIT BETONFUSS	1000 M	.	.	356	.	.	5 444
	BETONDACHSTEINE							
2554 51	GROSSFORMATIGE DACHSTEINE 3)	1000 ST	.	.	599 616	.	.	336 024
2554 53	KLEINFORMATIGE DACHSTEINE U. SONDERFORMATE	1000 ST	789 790	708 653	57 522	447 834	430 491	100 576
2554 55	FIRST- U. GRATSTEINE	1000 ST	13 112	11 318	10 801	35 099	31 541	31 719
	BETONFERTIGTEILE							
2554 61	GROSSFORMATIGE WANDBAUTEILE	1000 M2*	4 141	3 436	3 246	.	.	.
2554 63	DARUNTER ZUM ABSATZ BESTIMMT	1000 M2	3 475	2 915	2 735	281 189	253 745	238 144
2554 63	GROSSFORMATIGE DECKENFELDEN	1000 M2*	9 293	8 916	8 783	.	.	.
2554 65	DARUNTER ZUM ABSATZ BESTIMMT	1000 M2	8 734	8 454	8 445	236 486	239 651	236 943
	BETONFERTIGTEILE KONSTRUKTIVER ART							
2554 67	DARUNTER ZUM ABSATZ BESTIMMT	1000 T *	2 518	2 350	2 003	.	.	.
2554 68	DECKEN- U. DECKENHOHLBALKEN	1000 M2	2 207	2 075	1 739	635 243	620 701	548 520
2554 68	FERTIGBAUELEMENTE	1000 T *	980	731	498	21 013	16 868	12 681
2554 69	DARUNTER ZUM ABSATZ BESTIMMT	1000 T	27	21	10	12 341	14 584	7 747
2554 69	FENSTER AUS BETON	1000 ST*	324	267	226	.	.	.
2554 71	DARUNTER ZUM ABSATZ BESTIMMT	1000 ST	324	267	226	25 107	22 204	19 004
	BETONWERKSTEIN							
2554 71	TREPPENBAUFERTIGTEILE	1000 T *	245	239	219	.	.	.
2554 75	DARUNTER ZUM ABSATZ BESTIMMT	1000 T	244	238	218	115 946	102 063	89 878
2554 75	PLATTEN ZUM VERKLEIDEN U. BE- LEGEN FUER INNEN U. AUSSEN	1000 M2*	.	.	2 860	.	.	.
2554 77	DARUNTER ZUM ABSATZ BESTIMMT	1000 M2	.	.	.A	109 786	104 144	.A
2554 77	ARCHITFKTUURTEILE	1000 T *	104	107	84	.	.	.
2554 78	DARUNTER ZUM ABSATZ BESTIMMT	1000 T	.A	.A	.A	.A	.A	.A
2554 78	BETONWABEN U. ORNAMENTSTEINE	1000 M2	.	.	.A	6 471	.A	.A
2554 91	BAUSTOFFE A. TRUEMMERVERWERTUNG	1000 T	317	244	31	34 917	33 424	10 052
2554 97	SONST. BETONERZEUGNISSE FUER DEN HOCHBAU	1000 T	278	240	215	92 436	73 931	61 176
2554	INSGESAMT	.	.	.	.	2 928 462	2 747 679	2 465 994
	BETONERZEUGNISSE FUER DEN TIEFBAU							
2557 11	BETONROHRE ALLEK ART	1000 T	3 033	2 564	2 122	233 934	207 751	189 243
2557 15	FERTIGTEILE FUER SCHAECHTE U. BRUNNEN	1000 T	606	553	533	56 146	56 143	60 522
2557 20	STAHLBETON- U. SPANNBETONROHRE	1000 T	1 244	1 004	926	191 996	146 529	123 870
2557 31	GEHWEGPLATTEN U. BELAGPLATTEN	1000 T	2 953	2 633	2 358	245 407	227 671	203 150
2557 34	BORDSTEINE, RINNSTEINE, EINFAS- SUNGSTEINE, RANDSTEINE, BAHN- STEIGKANTEN	1000 T	2 126	1 926	1 676	138 133	131 199	121 309
2557 37	BETONPFLASTERSTEINE ALLER ART	1000 T	7 797	7 860	7 857	440 672	469 624	491 335
2557 40	FERTIGTEILE FUER KLAERANLAGEN U. ABSCHNEIDER, ABDECKPLATTEN U. SCHACHTABDECKUNGEN	1000 T	476	450	450	84 849	87 658	94 574
2557 50	KABELKANALFORMSTEINE, ARZWEIG- KAESEN, KABELSCHAECHTE U. AE.	1000 T	176	166	145	59 217	60 535	56 979
2557 60	GLEISSCHWELLEN	1000 T	280	198	264	49 917	38 483	54 530
2557 70	RAMMPFAEHLE	1000 T	35	29	13	4 631	4 071	1 662
	KONSTRUKTIVE FERTIGTEILE							
2557 81	FUER DEN UNTERIRDISCHEN VER- KEHRSWEGEBAU	1000 T	.	.	64	.	.	12 699
2557 83	FUER DEN BRUECKENBAU	1000 T	.	.	.A	.	.	.A
2557 85	FUER DIE HANGBEFESTIGUNG	1000 T	.	.	.A	.	.	.A

1) IN M3-MAUERWERK BEI 24 CM WANDDICKE UNTER BERUECKSICHTIGUNG DER FUGEN.- 2) IN M3-MAUERWERK (OHNE INHALT DER RAUCHGASABZUEGE).-  
3) UMRECHNUNG IN STUECK-KLEINFORMAT (DIN 1115).

## 10 PRODUKTION NACH GUETERARTEN UND GUETERKLASSEN

MELDE- NR	ERZEUGNIS	EINHEIT	M E N G E			W E R T I N 1000 DM		
			1980	1981	1982	1980	1981	1982
2557 87	LAERMSCHUTZWAENDE	1000 T			22			4 746
2557 99	SONST. BETONERZEUGNISSE FUER DEN TIEFBAU	1000 T	1 016	1 053	702	137 235	137 239	97 361
2557	INSGESAMT	1000 T	19 742	18 435	17 208	1 642 137	1 566 903	1 527 573
	BETONERZEUGNISSE FUER ANDERE ZWECKE							
2559 11	STAHL- U. SPANNBETONMASTE	T	59 091	41 958	43 218	41 344	35 868	44 380
2559 15	PFOSTEN U. PLATTEN ALLER ART FUER EINFRIEDUNGEN	T	21 054	23 164	10 617	2 979	2 958	1 543
2559 50	GRABSTEINE, DENKMAELER U.AE.	T	3 204	3 037	4 458	1 935	1 580	2 483
2559 70	BETONERZEUGNISSE FUER GARTEN- BAU- U. LANDWIRTSCHAFTSBE- TRIEBE	T	215 921	174 264	181 202	43 362	40 609	41 615
2559 99	SONST. BETONERZEUGNISSE	T	318 623	253 815	208 865	81 592	66 193	57 449
2559	INSGESAMT	T	617 893	496 238	448 360	171 212	147 208	147 470
	GEBLAEHTE MINER. ERZEUGNISSE							
2561 10	BLAEHTON, AUCH BLAEHSCHIEFER	T	489 351	436 222	329 819	46 058	47 561	46 432
2561 50	GEBLAEHTER VERMICULIT, PERLIT, CHLORIT U. AE.	T	68 629	58 584	36 323	17 544	17 467	17 292
2561	INSGESAMT	T	557 980	494 806	366 142	63 602	65 028	63 724
2562 00	ERZEUGNISSE AUS KUNSTSTOFFBETON	T	26 412	21 706	18 967	44 922	43 971	42 452
	DAEMM- U. LEICHTBAUPLATTEN AUS HOLZWOLLE 1)							
2564 12	OHNE VERBINDUNG MIT PLATTEN AUS KUNSTSTOFF	1000 M2	10 866	6 841	4 951	54 751	39 304	33 247
2564 13	MIT PLATTEN AUS KUNSTSTOFF VERBUNDEN	1000 M2	10 386	10 171	9 414	51 500	52 324	50 401
2564 14	AUS GIPSKARTONVERBUNDPLATTEN MIT HARTSCHAUM FEST VERBUNDEN 1)	1000 M2	3 149	2 593	1 835	17 460	15 249	10 340
2564 15	AUS SONST. MATERIAL 1)	1000 M2	6 169	.A	3 443	17 129	.A	23 395
2564 20	DECKENHOHL- U. DECKENVOLLKOEPPER, DUEBELSTEINE U. AE. AUS HOLZ- BZW. PFLANZENFASERN, ZEMENT-, GIPS- U. MAGNESITGEVUNDEN	.	.	.	.	31 216	.A	25 697
2564	INSGESAMT	.	.	.	.	172 056	150 332	143 080
	ASBESTZEMENTWAREN							
2565 20	PLATTEN AUS ASBESTZEMENT (AUCH ZEMENTFASERPLATTEN) 2)	1000 M2	79 165	60 767	51 975	533 957	487 116	495 953
2565 30	FORM- U. PRESSTUECKE 2)	1000 M2	5 341	4 016	3 260	91 447	79 921	76 135
2565 51	DRUCKROHRE 3)	1000 M2	10 730	5 235	3 614	109 199	56 359	43 528
2565 59	SONSTIGE ROHRE 3)	1000 M2	2 631	1 461	1 290	37 640	21 027	20 595
2565	INSGESAMT	1000 M2	97 866	71 480	60 140	772 243	644 423	636 211
	MINERALISCHE ISOLIERMITTEL UND FILTER							
2566 10	ISOLIERMASSEN	T	27 716	19 600	16 773	32 347	21 649	19 653
2566 20	ISOLIERSTEINE U. -FORMSTUECKE	M3	.A	.A	5 561	.A	.A	5 042
2566 30	ISOLIERPLATTEN, -MATTEN U. -MATRATZEN 1)	1000 M2	86 431	75 300	81 085	468 770	487 605	461 652
2566 40	ANDERE ISOLIERMITTEL	.	.	.	.	.A	.A	.A
2566 70	FILTERMASSEN	T	7 806	13 194	.A	2 746	4 146	.A
2566	INSGESAMT	.	.	.	.	534 194	548 148	522 179
2569 00	SONST. ERZEUGNISSE AUS STEINEN U. ERDEN, A.N.G.	T	469 871	584 598	127 067	47 257	57 386	49 846
2571 00	ASBESTFASERN, -MEHL U. RESTSTOFFE AUS ASBESTFASERN	T *	74 588	.A	.A	.	.	.
2572 00	ASBESTGESPINST (GARN, AUCH GEZWIRNT)	T *	3 251	2 903	2 936	.	.	.
	ASBESTSPINNSTOFFWAREN							
2573 10	ASBESTGEWEBE U. -BAENDER (AUCH MIT GLASFASERBEIMISCHUNGEN)	T *	766	576	559	.	.	.
2573 20	ASBESTSCHUTZBEKLEIDUNG	T	304	285	322	8 540	6 115	6 797
2573 60	ASBESTPACKUNGEN U. -ISOLIER- SCHNUEERE	T	1 251	1 182	1 226	25 755	26 587	33 665
2573 90	SONST. KONFEKTIONIERTER ASBEST- WAREN	T	268	350	610	5 651	8 987	13 538
2573	INSGESAMT	.	.	.	.	52 289	51 128	63 574
2574 00	ASBEST-KAUTSCHUKWAREN	T	277	286	305	17 717	18 333	20 310
2575 00	ASBESTPLATTEN U. DARAUS HERGE- STELLTE RINGE, RAHMEN U. FORM- STUECKE	T	7 028	6 004	4 525	16 400	14 578	11 806
	IT-PLATTEN U. -DICHTUNGEN (MIT U. OHNE METALLEINLAGEN)							
2576 10	IT-PLATTEN	T	5 992	5 136	5 337	26 149	23 462	26 244
2576 50	IT-DICHTUNGEN	T	2 947	2 408	3 232	49 554	45 513	52 430
2576	INSGESAMT	T	8 939	7 545	8 569	75 703	68 975	78 674
2577 00	BREMS- U. KUPPLUNGSMATERIAL	T	46 402	48 998	45 878	660 144	663 119	703 240
2578 00	ASBEST-FILTRIERMATERIAL	T	11 838	8 997	.A	60 512	50 249	.A
2579 00	SONST. ASBESTHALTIGE ERZEUGNISSE	T	7 316	5 381	.A	37 964	24 457	.A

1) AUF 2,5 CM PLATTENDICKE UMGERECHNET.- 2) AUF 6 MM PLATTENDICKE UMGERECHNET.- 3) AUF 6 MM WANDDICKE UMGERECHNET.

## 10 PRODUKTION NACH GUETERARTEN UND GUETERKLASSEN

MELDE- NR	ERZEUGNIS	EINHEIT	M E N G E			W E R T I N 1000 DM		
			1980	1981	1982	1980	1981	1982
SCHLEIFSCHEIBEN U. SONST. SCHLEIFKOERPER AUS KORUND								
2581 11	IN KERAMISCHER U. SILICAT- BINDUNG	T	18 452	17 149	15 873	207 000	211 105	208 863
2581 13	IN KUNSTHARZBINDUNG	T						
2581 14	OHNE FASERSTOFFVERSTAERKUNG	T	5 886	5 667	4 887	49 536	51 290	46 424
2581 15	MIT FASERSTOFFVERSTAERKUNG	T	12 740	14 046	13 758	100 624	111 153	109 575
2581 17	IN GUMMIBINDUNG	T	277	246	198	3 512	3 150	2 772
	IN MAGNESITBINDUNG	T	416	522	462	738	932	805
AUS SILICIUMCARBID								
2581 51	IN KERAMISCHER U. SILICAT- BINDUNG	T	2 831	2 639	2 296	35 712	35 381	32 882
2581 53	IN KUNSTHARZBINDUNG	T						
2581 54	OHNE FASERSTOFFVERSTAERKUNG	T	2 349	2 312	2 131	20 441	18 796	18 321
2581 55	MIT FASERSTOFFVERSTAERKUNG	T	3 040	2 071	2 723	25 437	19 261	21 601
2581 57	IN GUMMIBINDUNG	T						
2581	IN MAGNESITBINDUNG	T	2 226	3 041	2 513	5 886	8 063	6 398
	INSGESAMT	T	48 216	47 693	44 842	448 886	459 131	447 641
SCHLEIFPAPIERE, -GEWEBE, -KOM- BINATION, -MITTEL AUF SONST. UNTERLAGEN, LAMELLENSCHLEIF- RAEDER U. -STIFTE								
SCHLEIFPAPIERE								
2583 11	WASSERFEST	1000 M2	6 217	5 580	5 406	22 220	21 182	22 651
2583 19	NICHT WASSERFEST	1000 M2	22 384	20 741	21 513	78 461	76 190	85 932
SCHLEIFGEWEBE								
2583 21	WASSERFEST	1000 M2	1 199	1 102	1 034	26 635	25 076	24 530
2583 29	NICHT WASSERFEST	1000 M2	14 653	13 858	13 628	180 196	180 342	189 054
2583 40	SCHLEIFKOMBINATION	1000 M2	668	419	835	13 265	8 336	19 469
2583 70	SCHLEIFMITTEL AUF SONST. UNTER- LAGEN	1000 M2	.A	.A	.A	.A	.A	.A
2583 80	LAMELLENSCHLEIFRAEDER U.-STIFTE	.	.	.	.	.A	.A	.A
2583	INSGESAMT	.	.	.	.	361 408	348 924	381 950
2585 00	DIAMANTSCHLEIFSCHEIPEN U. SONST. DIAMANTSCHLEIFKOERPER	T	366	430	352	65 816	65 155	63 524
2587 00	SCHLEIFSCHEIBEN U. SONSTIGE SCHLEIFKOERPER AUS KUBISCHEM BORNITRID	T	16	17	16	6 462	7 784	8 001
2589 00	SONST. SCHLEIFMITTEL U. SCHLEIF- PULVER	T	21 672	22 737	18 673	22 586	23 616	19 657
2595 00	REPARATUREN	.	.	.	.	4 408	7 409	3 588
2596 00	LOHNVEREDLUNGSARBEITEN	.	.	.	.	14 093	12 558	.A
MONTAGEN								
2597 43	VON FERTIGHAEUSERN, UEBERWIEGEND AUS ZIEGELFERTIGTILEN	.	.	.	.	.A	.A	.A
2597 90	VON SONST. ERZEUGNISSEN	.	.	.	.	.A	.A	.A
2597	INSGESAMT	.	.	.	.	103 467	104 150	78 275
EISEN UND STAHL								
ROEISEN								
2711 12	ROEISEN FUER DIE STAHLERZEUGUNG	1000 T *	32 337	30 522	26 220	.	.	.
2711 17	GIESSEEREI-ROEISEN	1000 T *	1 272	1 090	816	.	.	.
2711 18	SPIEGELEISEN UEBER 6 BIS 30 VH							
	MN-GEHALT 1)	1000 T *						
2711 19	SONST. ROEISEN 1)	1000 T *						
2711 20	EISEN- UND STAHLSCWAMM	1000 T *	.	.	.A	.	.	.
2711	INSGESAMT	1000 T *	.A	.A	.A	.	.	.
FERROLEGIERUNGEN								
FERROMANGAN								
2712 11	MIT EINEM GEHALT AN KOHLENSTOFF VON MEHR ALS 2 VH 1)	1000 T *						
2712 13	MIT EINEM GEHALT AN KOHLENSTOFF VON 2 VH ODER WENIGER 2)	1000 T *						
FERROSILICIUM								
2712 21	MIT EINEM GEHALT AN SILICIUM VON 15 VH ODER WENIGER	1000 T *	264	264	242	.	.	.
2712 25	MIT EINEM GEHALT AN SILICIUM VON MEHR ALS 15 VH 2)	1000 T *						
2712 93	FERROCHROM 2)	1000 T *						
2712 94	FERROWOLFRAM UND FERROSILICIUM- WOLFRAM 2)	1000 T *						
2712 95	FERROMOLYBDAN 2)	1000 T *						
2712 96	FERROVANADIN 2)	1000 T *						
2712 97	FERROSILICIUMMANGAN 2)	1000 T *						
2712 99	SONST. FERROLEGIERUNGEN	1000 T *	182	154	131	.	.	.
2712	INSGESAMT	1000 T *	.A	.A	.A	.	.	.
STAHLROHBLOCKE U. -BRAMMEN								
2713 30	AUS OXYGENSTAHL	1000 T *	34 326	33 363	28 992	.	.	.
2713 50	AUS SIEMENS-MARTIN-STAHL	1000 T *	2 939	1 641	.A	.	.	.
2713 70	AUS ELEKTRO-STAHL	1000 T *	6 035	6 093	.A	.	.	.
2713 91	AUS STAHL SONST. HERSTELLUNGS- VERFAHREN	1000 T *	.	.	.	.	.	.
2713	INSGESAMT	1000 T *	43 300	41 096	35 414	.	.	.
VORGEWALZTES STAHLHALBZEUG								
2714 10	VORBLOCKE, VORBRAMMEN UND PLA- TINEN, KNUEPPEL (OHNE ROEHREN- RUND- U. -MEHRKANTSTAHL)	1000 T *	20 136	15 870	10 961	14 097 697	11 820 965	8 607 384

1) IN MELDE-NR. 2712 21 ENTHALTEN. - 2) IN MELDE-NR. 2712 99 ENTHALTEN.

## 10 PRODUKTION NACH GUETERARTEN UND GUETERKLASSEN

MELDE- NR	ERZEUGNIS	EINHEIT	M E N G E			W E R T I N 1000 DM		
			1980	1981	1982	1980	1981	1982
2714 30	ROEHRERUND- UND -MEHRKANTSTAHL (HALBZEUG FUER NAHTLOSE ROHRE)	1000 T *	890	984	467	607 670	853 746	535 892
2714 50	WARMBREITBAND (COILS) IN ROLLEN AB 600 MM BREITE ZUM AUSWALZEN	1000 T *	11 520	10 856	10 505	6 955 618	7 109 885	7 579 902
2714	INSGESAMT	1000 T *	32 546	27 710	21 933	21 660 985	19 784 596	16 723 178
2715 10	WALZSTAHL, AUCH PLATTIERT GLEISBAUERZEUGNISSE	1000 T *	456	477	380	431 426	474 257	427 714
2715 22	FORMSTAHL	1000 T *	1 930	1 721	1 324	1 460 807	1 440 261	1 281 983
2715 25	SPUNDWANDERZEUGNISSE, WARM GE- WALZT U. AUS WARMBREITBAND ODER	1000 T *	279	254	183	259 221	252 763	213 305
2715 27	WARMBANDSTAHL KALTPROFILIERT	1000 T *	4 432	3 755	3 154	4 051 485	3 443 156	3 135 196
2715 30	STABSTAHL (EINSCHL. STECKDRAHT)	1000 T *	3 626	3 384	2 846	2 706 229	2 442 553	2 172 254
2715 42	WALZDRAHT (OHNE KALT GEZOGENEN DRAHT)	1000 T *	381	303	274	304 351	249 071	284 691
2715 45	BREITFLACHSTAHL (UEBER 150 MM BIS 1250 MM BREITE, 4 MM DICKE UND MEHR)	1000 T *	2 516	2 384	2 115	1 930 131	1 720 584	1 773 500
2715 47	BANDSTAHL (MITTEL- UND SCHMAL- BAND UNTER 600 MM BREITE)	1000 T *	3 897	4 436	3 589	2 237 922	2 784 613	2 451 516
2715 51	WARMBREITBAND AB 600 MM BREITE BLECH, WARM U. KALT GEWALZT, AB 600 MM BREITE	1000 T *	4 137	4 408	3 664	3 339 535	3 688 441	3 586 485
2715 54	GROBBLECH VON 4,76 MM UND MEHR MITTELBLECH VON 3 MM BIS UNTER 4,76 MM	1000 T *	499	476	372	559 953	529 557	478 740
2715 55	FEINBLECH UNTER 3 MM WARM GE- WALZT	1000 T *	54	50	76	70 094	58 826	78 617
2715 56	FEINBLECH UNTER 3 MM KALT GE- WALZT	1000 T *	8 565	8 216	7 804	8 103 456	8 172 201	8 355 244
2715	INSGESAMT	1000 T *	30 771	29 865	25 782	25 454 609	25 256 284	24 239 245
2716 10	WEITERVERARBEITETER WALZSTAHL SPALTBAND AUS FEINBLECH, KALT GEWALZT, IN ROLLEN, UNTER 600 MM BREITE	1000 T *	778	747	719	1 098 394	1 022 299	1 052 081
2716 20	VERZINKTES BLECH UND BAND	1000 T *	1 717	1 654	1 635	1 473 259	1 475 164	1 745 937
2716 30	VERBLEITES BLECH UND BAND	1000 T *	34	39	43	43 634	51 528	61 036
2716 51	WEISSBLECH UND WEISSBAND	1000 T *	963	843	819	1 378 704	1 344 923	1 374 005
2716 55	FEINSTBLECH UND FEINSTBAND, UN- LACKIERT UND LACKIERT	1000 T *	.A	28	59	.A	34 779	62 901
2716 71	KUNSTSTOFFUEBERZOGENES BLECH UND BAND	1000 T *	.A	400	419	.A	485 480	601 121
2716 79	SONST. UEBERZOEG. ODER PLATTIER- TES BLECH UND BAND	1000 T *	203	268	295	281 347	389 004	405 595
2716	INSGESAMT	1000 T *	4 062	3 979	3 989	4 720 096	4 803 177	5 302 677
2719 10	SCHROTT U. NEBENERZEUGNISSE DER HOCHOFEN-, STAHL- UND WARMBALZ- WERKE	1000 T *	-	-	-	-	-	-
2719 30	STAHLSCROTT	1000 T *	-	-	-	-	-	-
2719 50	NUTZEISEN	1000 T *	-	-	-	-	-	-
2719 70	GICHTSTAUB, SCHLACKENSAND UND ABFAELLE	1000 T *	-	-	-	-	-	-
2719	KONVERTERSCHLACKE (THOMASSCHL.) INSGESAMT	1000 T *	1 103	824	502	-	-	-
2731 00	ROHKLUPPEN ZUR HERSTELLUNG VON PRAEZISIONSSTAHLPOHREN	1000 T *	.A	.A	.A	.A	.A	.A
2733 10	PRAEZISIONSSTAHLROHRE	1000 T *	.A	.A	.A	.A	.A	.A
2733 50	NAHTLOS	1000 T *	.A	.A	.A	.A	.A	.A
2733	GESCHWEISST	1000 T *	885	832	807	1 552 492	1 453 041	1 640 696
2735 10	SONST. STAHLROHRE	1000 T *	1 786	2 155	1 655	2 671 310	3 865 450	3 652 082
2735 60	NAHTLOS	1000 T *	2 076	2 434	2 168	2 195 191	2 724 459	2 942 136
2735	GESCHWEISST	1000 T *	3 862	4 589	3 823	4 866 501	6 589 909	6 594 216
2741 00	INSGESAMT	1000 T *	83	69	64	-	-	-
2743 00	GESCHMIEDETES HALBZEUG	1000 T *	232	218	196	659 181	578 041	527 155
2745 00	GESCHMIEDETE STAEBE	1000 T *	406	415	196	1 471 202	1 580 703	933 697
2746 00	FREIFORMSCHMIEDESTUECKE UEBER 125 KG RONGEWICHT	1000 T *	-	-	99	-	-	437 344
2747 00	GESCHMIEDETE ODER GEWALZTE RINGE UEBER 125 KG RONGEWICHT	1000 T *	91	84	71	229 128	229 004	214 350
2795 00	ROLLENDES EISENBANNEZUG (AUCH GEWALZT) Z.B. RADSAETZE, RADREIFEN, RAD- KOERPER, ACHSEN, SPRENGRINGE, KURBELN U. ZAPFEN (LOSE)	1000 T *	-	-	-	-	-	-
2796 00	REPARATUREN	-	-	-	-	-	-	-
	LOHNVEREDLUNGSARBEITEN	-	-	-	-	-	-	-
	NE-METALLE UND -METALLHALBZEUG							
2811 12	LEICHTMETALLE U. DEREN LEGIERUN- GEN	T *	730 669	728 896	722 688	.A	.A	.A
2811 16	HUETTENALUMINIUM, NICHT LEGIERT	T *	278 341	280 911	287 101	863 276	928 347	965 241
2811 22	HUETTENALUMINIUM, LEGIERT REINST- UND REINALUMINIUM U (UMGESCHMOLZEN)	T *	40 206	40 507	40 791	135 500	134 029	122 244

## 10 PRODUKTION NACH GUETERARTEN UND GUETERKLASSEN

MELDE- NR	ERZEUGNIS	EINHEIT	M E N G E			W E R T I N 1000 DM		
			1980	1981	1982	1980	1981	1982
2811 24	ALUMINIUMGRANALIEN, -GRIESS U. -PULVER	T *	12 825	13 107	11 661	128 247	131 076	116 610
2811 27	UMSCHMELZ-ALUMINIUMLEGIERUNGEN	T *	367 964	360 430	366 554	1 176 254	1 052 700	1 015 252
2811 50	MAGNESIUM U. MAGNESIUMLEGIERUNGEN (AUCH PULVER)	T *	-A	-A	-A	-A	-A	-A
	SCHWERMETALLE U. DEREN LEGIERUNGEN							
2813 11	ELEKTROLYTKUPFER (KATHODEN)	T *	302 516	304 063	313 648	1 195 318	1 193 768	1 127 440
2813 12	RAFFINADKUPFER	T *	71 483	83 370	80 344	462 524	548 935	474 227
2813 15	KUPFERPULVER UND KUPFER-LEGIERUNGSPULVER	T *	7 914	8 256	8 524	102 891	107 337	110 815
2813 17	KUPFERLEGIERUNGEN	T *	44 744	40 765	36 816	167 093	155 249	134 185
2813 21	WEICH- UND FEINBLEI	T *	-A	260 529	260 574	-A	424 072	341 076
2813 23	BLEIPULVER	T *	492	-A	-A	1 964	-A	-A
2813 24	HARTBLEI U. SAMMLERHARTBLEI	T *	97 555	101 788	106 428	161 293	157 243	139 487
2813 25	BLEILAGERMETALL U. BLEILEGIERUNGEN	T *	2 166	2 497	1 784	9 471	10 244	7 402
2813 26	SCHRIFTMETALL (LETTERNMETALL)	T *	3 481	2 520	2 232	10 619	7 605	6 283
2813 31	FEINZINK	T *	242 640	243 390	250 848	330 763	456 385	478 957
2813 32	ROHZINK (HÜETZENZINK)	T *	-A	-A	-A	-A	-A	-A
2813 33	ZINKSTAUB	T *	-	-	-	-	-	-
2813 34	ZINKPULVER	T *	-A	-A	-A	-A	-A	-A
2813 35	UMSCHMELZZINK	T *	27 849	35 085	31 595	31 084	54 808	52 265
2813 37	ZINKLEGIERUNGEN	T *	93 528	80 879	80 634	149 724	171 150	174 252
2813 41	ZINN (NICHT LEGIERT)	T *	2 262	-A	-A	68 613	-A	-A
2813 44	ZINNPULVER	T *	154	156	136	3 081	3 111	2 726
2813 47	ZINNLEGIERUNGEN	T *	3 184	2 856	2 448	56 981	58 543	48 479
2813 49	ANTIMON	T *	-A	-A	-A	-A	-A	-A
2813 50	CADMIUM U. CADMIUMLEGIERUNGEN	T *	1 194	-A	-A	11 895	-A	-A
2813 60	KOBALT U. KOBALTLEGIERUNGEN	T *	-A	-A	-A	-A	-A	-A
2813 70	NICKEL U. NICKELLEGIERUNGEN	T *	1 235	-A	-A	15 112	-A	-A
2813 80	QUECKSILBER	T *	-A	-A	-A	-A	-A	-A
2813 91	WEICHLOTE	T *	17 103	16 728	16 019	241 161	251 234	246 262
2813 97	SONST. LOTE (AUCH SILBERLOTE BIS 8 VH AG)	T *	-	-	-	-	-	-
2813 99	SONST. NE-METALLE U. -LEGIERUNGEN	T *	-	-	-	-	-	-
2815 00	ZWISCHENPRODUKTE DER NE-METALLINDUSTRIE, DIE DER METALLGEWINNUNG DIENEN	T *	-	-	-	-	-	-
	EDELMETALLE							
2817 10	SILBER	KG *	758 020	657 086	-A	-	-	-
2817 20	GOLD	KG *	-A	-A	-A	-	-	-
2817 30	PLATIN	KG *	-A	-A	-A	-	-	-
2817 50	PLATINBEIMETALLE	KG *	-A	-A	-A	-	-	-
2817 70	EDELMETALL-LOTE (EINSCHL. SILBERLOTE ÜBER 8 VH AG)	KG *	-	-	-	-	-	-
2817 90	EDELMETALLPULVER	KG *	-	-	-	-	-	-
	NE-METALLHALBZEUG							
	STAEBE (STANGEN) AUS ALUMINIUM UND ALUMINIUMLEGIERUNGEN							
2841 11	NICHT LEGIERT	T *	732	579	369	3 986	3 136	1 967
2841 15	LEGIERT	T *	22 428	13 686	14 597	122 125	74 115	77 510
	PROFILE AUS ALUMINIUM UND ALUMINIUMLEGIERUNGEN							
2841 21	NICHT LEGIERT	T *	4 365	8 255	5 875	23 768	44 704	31 259
2841 25	LEGIERT	T *	265 831	215 155	205 360	1 447 503	1 165 149	1 090 189
	DRAHT AUS ALUMINIUM UND ALUMINIUMLEGIERUNGEN							
2841 31	NICHT LEGIERT	T *	3 362	3 391	3 236	18 307	19 096	17 221
2841 35	LEGIERT	T *	4 110	3 467	3 650	22 380	18 775	19 419
	BLECHE, PLATTEN, TAFELN UND BAENDER AUS ALUMINIUM UND ALUMINIUMLEGIERUNGEN							
2841 41	NICHT LEGIERT	T *	295 270	301 911	301 606	1 607 804	1 634 821	1 602 046
2841 45	LEGIERT	T *	272 797	298 571	335 578	1 485 434	1 616 880	1 780 684
	ROHRE UND HOHLSTANGEN AUS ALUMINIUM U. ALUMINIUMLEGIERUNGEN							
2841 51	NICHT LEGIERT	T *	1 542	986	859	8 396	5 340	4 568
2841 55	LEGIERT	T *	25 521	24 166	24 754	138 967	130 868	131 472
2841 60	GESENKPRESS- U. SCHMIEDETEILE AUS ALUMINIUM U. ALUMINIUMLEGIERUNGEN	T *	14 500	13 833	13 882	78 955	74 911	73 706
2841 70	LEITMATERIAL AUS ALUMINIUM UND ALUMINIUMLEGIERUNGEN (EINSCHL. STAHLALUMINIUM)	T *	64 957	57 583	57 902	292 889	252 486	196 897
2841 90	SONST. HALBZEUG AUS ALUMINIUM U. ALUMINIUMLEGIERUNGEN	T *	42 693	42 078	40 679	232 469	227 868	216 059
2841	INSGESAMT	T *	1 018 108	983 661	1 008 347	5 482 983	5 268 149	5 242 997
	HALBZEUG AUS MAGNESIUM UND MAGNESIUMLEGIERUNGEN							
2842 10	STAEBE (STANGEN), PROFILE, DRAHT, BLECHE, TAFELN, BAENDER	T *	-A	-A	-A	-A	-A	-A
2842 50	ROHRE UND HOHLSTANGEN	T *	-A	-A	-A	-A	-A	-A
2842 90	SONST. HALBZEUG							
	Z.B. SCHEIBEN, STANZTEILE							
2842	BOEDEN, SCHALEN	T *	-A	-A	-A	-A	-A	-A
	INSGESAMT	T *	-A	-A	-A	-A	-A	-A
	HALBZEUG AUS KUPFER UND KUPFERLEGIERUNGEN							
	STAEBE (STANGEN) U. PROFILE							
2843 11	NICHT LEGIERT	T *	4 160	3 969	3 655	25 430	25 337	22 791
2843 15	LEGIERT	T *	157 820	119 221	107 547	964 769	761 086	672 668

## 10 PRODUKTION NACH GUETERARTEN UND GUETERKLASSEN

MELDE- NR	ERZEUGNIS	EINHEIT	M E N G E			W E R T I N 1000 DM		
			1980	1981	1982	1980	1981	1982
	DRAHT MIT EINER STAERKE BIS 0,5 MM							
2843 31	NICHT LEGIERT	T *	727	-A	-A	4 444	-A	-A
2843 33	LEGIERT	T *	3 185	-A	-A	19 470	-A	-A
2843 35	MIT EINER STAERKE UEBER 0,5 MM							
2843 37	NICHT LEGIERT	T *	68	1	-	411	6	-
	LEGIERT	T *	36 691	30 586	33 485	224 296	195 256	209 148
	BLECHE, PLATTEN, TAFELN, BAENDER MIT EINER STAERKE UEBER 0,15 MM							
2843 41	NICHT LEGIERT	T *	66 787	71 323	79 283	408 276	455 314	494 891
2843 45	LEGIERT	T *	132 731	142 756	145 854	811 398	911 329	910 760
	ROHRE (EINSCHL. ROHLINGE) UND HOHLSTANGEN							
2843 51	NICHT LEGIERT	T *	74 363	70 217	76 103	351 711	448 253	475 431
2843 55	LEGIERT	T *	90 228	73 435	69 884	551 573	468 796	436 789
2843 60	GESENKSMIEDESTUECKE	T *	24 030	20 170	17 080	146 898	128 762	106 685
2843 70	LEITMATERIAL							
	Z.B. BAENDER, STANGEN, DRAHT, BLANKE LITZEN UND SEILE	T *	512 569	510 472	490 722	2 369 852	2 224 504	1 958 541
2843 80	WIDERSTANDSMATERIAL	T *	978	857	760	25 938	24 254	22 412
2843 90	SONST. HALBZEUG							
	Z.B. SCHEIBEN, STANZTEILE, BOEDEN, SCHALEN	T *	16 279	16 022	16 641	99 518	102 281	104 023
2843	INSGESAMT	T *	1 120 636	1 062 280	1 044 232	6 003 984	5 765 979	5 434 252
	HALBZEUG AUS BLEI UND BLEILEGIERUNGEN							
2844 10	STAEBE, PROFILE UND DRAHT MASSIV	T *	5 197	6 276	5 094	12 522	15 839	10 999
2844 30	BLECHE, PLATTEN, TAFELN UND BAENDER	T *	31 256	28 688	30 168	75 310	72 401	64 432
2844 50	ROHRE (EINSCHL. ROHLINGE), HOHLSTANGEN, TRAPS, BOGEN, ROHRVERSCHLUSS- UND ROHRVERBINDUNGSTUECKE	T *	3 033	2 223	2 180	7 308	5 610	4 675
2844 90	SONST. HALBZEUG							
	Z.B. SCHEIBEN, STANZTEILE, BOEDEN, SCHALEN	T *	4 732	4 151	4 181	11 401	10 476	8 945
2844	INSGESAMT	T *	44 218	41 338	41 623	106 541	104 326	89 051
	HALBZEUG AUS ZINK UND ZINKLEGIERUNGEN							
2845 10	STAEBE, PROFILE UND DRAHT	T *	-A	-A	-A	-A	-A	-A
2845 30	BLECHE, PLATTEN, TAFELN UND BAENDER	T *	-A	-A	-A	-A	-A	-A
2845 80	SONST. HALBZEUG							
	Z.B. SCHEIBEN, STANZTEILE, BOEDEN, SCHALEN	T *	14 259	-A	-A	33 411	-A	-A
2845	INSGESAMT	T *	63 878	66 072	65 948	149 676	191 060	197 396
	HALBZEUG AUS ZINN UND ZINNLEGIERUNGEN							
2846 10	STAEBE, PROFILE UND DRAHT MASSIV	T *	-A	-	-	-A	-	-
2846 30	BLECHE, PLATTEN, TAFELN UND BAENDER	T *	-A	-A	-A	-A	-A	-A
2846 50	ROHRE (EINSCHL. ROHLINGE), HOHLSTANGEN, ROHRVERSCHLUSS- UND ROHRVERBINDUNGSTUECKE	T *	-A	-A	-A	-A	-A	-A
2846 90	SONST. HALBZEUG							
	Z.B. SCHEIBEN, STANZTEILE, BOEDEN, SCHALEN	T *	-A	-A	-A	-A	-A	-A
2846	INSGESAMT	T *	576	493	318	19 225	17 394	11 983
	HALBZEUG AUS NICKEL UND NICKELLEGIERUNGEN							
2847 11	STAEBE, PROFILE UND DRAHT	T *	2 061	-A	-A	48 218	-A	-A
2847 15	NICHT LEGIERT	T *	3 591	2 819	2 916	84 014	68 027	74 779
	LEGIERT							
2847 31	BLECHE, PLATTEN, TAFELN UND BAENDER	T *	-A	-A	-A	-A	-A	-A
2847 35	NICHT LEGIERT	T *	-A	-A	-A	-A	-A	-A
	LEGIERT	T *	-A	-A	-A	-A	-A	-A
	ROHRE (EINSCHL. ROHLINGE) UND HOHLSTANGEN							
2847 51	NICHT LEGIERT	T *	-A	-A	-A	-A	-A	-A
2847 55	LEGIERT	T *	-A	-A	-A	-A	-A	-A
2847 70	ANODEN ZUM VERNICKELN	T *	-A	-A	-A	-A	-A	-A
2847 80	HEIZLEITER AUS CHROMNICKEL-LEGIERUNGEN	T *	569	518	420	18 695	17 851	15 890
2847 90	SONST. HALBZEUG							
	Z.B. SCHEIBEN, STANZTEILE, BOEDEN, SCHALEN	T *	1 666	-A	1 927	38 977	-A	49 393
2847	INSGESAMT	T *	15 975	13 684	12 890	379 128	333 877	335 792
	HALBZEUG AUS SONST. NE-METALLEN UND DEREN LEGIERUNGEN							
2848 30	AUS TITAN U. TITANLEGIERUNGEN	T *	1 892	-A	-A	151 583	-A	-A
2848 50	AUS MOLYBDÄEN, WOLFRAM, TANTAL U. DEREN LEGIERUNGEN	T *	191	169	170	62 156	57 370	63 343
2848 60	AUS SONST. NE-METALLEN U. DEREN LEGIERUNGEN	T *	82	-A	-A	24 436	-A	-A
2848 80	DRUCKWALZEN	T *	-A	-A	-A	-A	-A	-A
2848 90	PLATTIERTES HALBZEUG (AUF MECH. WEGE PLATTIERT)	T *	-A	10 309	7 173	-A	88 933	68 320
2848	INSGESAMT	T *	-	-	-	337 488	329 449	281 071

## 10 PRODUKTION NACH GUETERARTEN UND GUETERKLASSEN

MELDE- NR	ERZEUGNIS	EINHEIT	M E N G E			W E R T I N 1000 DM		
			1980	1981	1982	1980	1981	1982
-----								
EDELMETALLHALBZEUG								
2849 10	HALBZEUG (EINSCHL. FOLIEN)							
2849 20	AUS SILBER U. SILBERLEGIERUNGEN	KG *	495 987	698 731	691 166	138 313	151 257	118 055
2849 30	AUS GOLD U. GOLDLEGIERUNGEN	KG *	28 834	28 764	26 561	349 521	299 082	241 512
2849 40	AUS PLATIN U. PLATINLEGIERUNGEN	KG *	.A	.A	.A	.A	.A	.A
2849 40	AUS PLATINREIMETALLEN U. DEREN LEGIERUNGEN	KG *	.A	.A	.A	.A	.A	.A
2849 50	EDELMETALLPLATTIERTES HALBZEUG	KG *	809 719	695 742	705 511	197 265	149 969	142 208
2849 70	DENTAL-METALLHALBZEUG	KG *	36 570	35 237	29 890	797 122	721 313	586 485
2871 00	BEARBEITUNGSRESTSTOFFE U. SCHROTT AUS LEICHTMETALLEN	T	.	.	.	.	.	.
2874 00	BEARBEITUNGSRESTSTOFFE U. SCHROTT AUS SCHWERMETALLEN	T	.	.	.	.	.	.
2875 00	BEARBEITUNGSRESTSTOFFE U. SCHROTT AUS EDELMETALLEN	T	.	.	.	.	.	.
2877 00	METALLHALTIGE ASCHEN U. RUECK- STAENDE	T	.	.	.	.	.	.
GIESSEREIERZEUGNISSE								
-----								
2912 00	GUSSEISEN MIT LAMELLENGRAPHIT (NICHT LEGIERT UND LEGIERT)	1000 T *			2 287			4 847 484
2913 00	GUSSEISEN MIT KUGELGRAPHIT (NICHT LEGIERT UND LEGIERT)	1000 T *	3 436	3 256	826	6 537 998	6 344 588	1 842 774
2914 00	STAHLGUSS (NICHT LEGIERT UND LEGIERT)	1000 T *	294	281	252	1 977 803	2 035 945	1 899 715
2917 00	TEMPERGUSS (NICHT LEGIERT UND LEGIERT)	1000 T *	187	147	136	695 752	544 091	531 105
2919 00	RESTSTOFFE AUS DER PRODUKTION VON EISEN-, STAHL- U. TEMPERGUSS	1000 T *	-	-	-	-	-	-
2951 10	LEICHTMETALLFORMGUSS AUS ALUMINIUM U. ALUMINIUM- LEGIERUNGEN	T *	309 847	307 292	293 374	3 026 089	3 112 383	2 995 747
2951 70	AUS MAGNESIUM U. MAGNESIUM- LEGIERUNGEN	T *	15 102	12 844	12 637	179 035	183 305	182 832
2951	INSGESAMT	T *	324 949	320 136	306 011	3 205 124	3 295 688	3 178 579
2954 11	SCHWERMETALLFORMGUSS AUS KUPFER	T *	3 621	3 342	2 462	32 915	32 045	24 276
2954 12	AUS ROTGUSS	T *	22 879	21 069	17 251	207 894	202 023	169 451
2954 13	AUS MESSING	T *	37 797	36 623	32 849	343 452	351 164	322 747
2954 14	AUS ZINNBRONZE	T *	8 691	8 739	6 824	79 020	83 795	67 087
2954 16	AUS NEUSILBERLEGIERUNGEN MIT EINEM GEHALT BIS 10 VH NICKEL	T *	6 505	4 316	2 286	59 147	41 385	22 287
2954 19	AUS ANDEREN KUPFERLEGIERUNGEN	T *	3 302	4 094	3 647	30 041	39 256	35 955
2954 20	AUS BLEI U. BLEILEGIERUNGEN	T *	6 773	7 683	6 526	36 704	39 593	29 941
2954 30	AUS ZINK U. ZINKLEGIERUNGEN	T *	47 085	44 146	39 944	348 803	348 100	328 712
2954 40	AUS ZINN U. ZINNLEGIERUNGEN	T *	419	555	334	9 639	12 197	5 392
2954 50	AUS NEUSILBER U. ANDEREN NIK- KELLEGIERUNGEN MIT EINEM GE- HALT UEBER 10 VH NICKEL	T *	176	211	156	1 674	2 002	1 828
2954	INSGESAMT	T *	137 248	130 778	112 279	1 149 289	1 151 560	1 007 676
2957 00	EDELMETALLFORMGUSS	KG *	.	.	.	.	.	.
2959 00	RESTSTOFFE AUS DER PRODUKTION VON NE-METALL- U. EDELMETALLFORMGUSS	T *	.	.	.	.	.	.
ERZEUGNISSE DER ZIEHEREIEN, KALT- WALZWERKE UND DER STAHLVERFORMUNG								
-----								
KALTWALZWERKS- U. ZIEHEREI-ER- ZEUGNISSE (OHNE DRAHT)								
3011 10	BLANKSTAHL (OHNE LOHNNARBEIT)	T *	825 917	743 817	681 782	.	.	.A
	DARUNTER ZUM ABSATZ BESTIMMT	T	822 490	741 196	679 064	1 334 186	1 198 423	1 179 835
3011 50	KALTBAND (OHNE LOHNNARBEIT)	T *	1 312 090	1 612 610	1 486 431	.	.	.
	DARUNTER ZUM ABSATZ BESTIMMT	T	1 702 219	1 508 647	1 375 937	2 304 533	2 100 821	2 249 465
3011 91	KALTPROFILE (OHNE LOHNNARBEIT)	.	.	.	.	.	.	.
	AUS WARMBREITBAND, BREITFLACH- STAHL, BLECHEN ODER BANDSTAHL	T *	181 472	191 166	166 244	.	.	.
	DARUNTER ZUM ABSATZ BESTIMMT	T	172 883	182 624	151 226	258 147	280 102	279 313
3011 95	AUS OBERFLAECHEVEREDELTEM MATERIAL	T *	22 107	23 972	45 583	.	.	.
	DARUNTER ZUM ABSATZ BESTIMMT	T	22 107	23 972	45 583	39 484	43 705	95 193
3011	INSGESAMT	T *	2 919 156	2 650 036	2 453 468	.	.	.
	DARUNTER ZUM ABSATZ BESTIMMT 1)	T	2 797 269	2 526 910	2 325 238	3 945 880	3 630 836	3 812 068

1) EINSCHL. LOHNNARBEIT.

## 10 PRODUKTION NACH GUETERARTEN UND GUETERKLASSEN

MELDE- NR	ERZEUGNIS	EINHEIT	M E N G E			W E R T I N 1000 DM		
			1980	1981	1982	1980	1981	1982
KALT GEZOGENER DRAHT								
VON WALZDRAHT GEZOGEN								
MIT EINEM KOHLENSTOFFGEGHALT BIS								
0,25 VH (EISENDRAHT)								
VON 0,80 MM ODER MEHR								
3015 21	BLANK	T *	.	.	1 070 486	.	.	.
	DARUNTER ZUM ABSATZ BESTIMMT	T	.	.	718 875	.	.	831 295
3015 22	VERZINKT	T *	.	.	44 783	.	.	.
	DARUNTER ZUM ABSATZ BESTIMMT	T	.	.	27 542	.	.	39 606
3015 24	MIT ANDEREM METALLUEBERZUG	T *	.	.	.A	.	.	.A
	DARUNTER ZUM ABSATZ BESTIMMT	T	.	.	.A	.	.	.A
3015 25	VON WENIGER ALS 0,80 MM	T *	.	.	8 242	.	.	.
	DARUNTER ZUM ABSATZ BESTIMMT	T	.	.	7 017	.	.	19 961
MIT EINEM KOHLENSTOFFGEGHALT								
UEBER 0,25 VH (STACHELDRAHT)								
3015 26	BLANK	T *	.	.	257 638	.	.	.
	DARUNTER ZUM ABSATZ BESTIMMT	T	.	.	216 754	.	.	377 771
3015 28	MIT ANDEREM METALLUEBERZUG	T *	.	.	61 032	.	.	.
	DARUNTER ZUM ABSATZ BESTIMMT	T *	.	.	47 612	.	.	88 403
VON ZUGEKAUFTEM DRAHT DUENNER								
GEZOGEN MIT EINEM KOHLENSTOFF-								
GEGHALT BIS 0,25 VH (EISENDRAHT)								
VON 0,80 MM ODER MEHR								
3015 51	BLANK	T *	.	.	180 425	.	.	.
	DARUNTER ZUM ABSATZ BESTIMMT	T	.	.	64 650	.	.	88 062
3015 52	VERZINKT	T *	.	.	281	.	.	.
	DARUNTER ZUM ABSATZ BESTIMMT	T	.	.	281	.	.	928
3015 54	MIT ANDEREM METALLUEBERZUG	T *	.	.	.A	.	.	.A
	DARUNTER ZUM ABSATZ BESTIMMT	T	.	.	.A	.	.	.A
3015 55	VON WENIGER ALS 0,80 MM	T *	.	.	2 168	.	.	.
	DARUNTER ZUM ABSATZ BESTIMMT	T	.	.	2 168	.	.	6 329
MIT EINEM KOHLENSTOFFGEGHALT								
UEBER 0,25 VH (STAHL-DRAHT)								
3015 56	BLANK	T *	.	.	18 035	.	.	.
	DARUNTER ZUM ABSATZ BESTIMMT	T	.	.	11 900	.	.	31 559
3015 58	MIT ANDEREM METALLUEBERZUG	T *	.	.	.A	.	.	.A
	DARUNTER ZUM ABSATZ BESTIMMT	T	.	.	.A	.	.	.A
3015 70	SCHWEISSDRAHT, WEDER UMHUELLT	T *	63 308	59 808	71 657	199 206	190 247	187 729
	NOCH GEFUELLT	T *	17 976	17 327	25 281	28 539	26 961	30 411
3015 90	KUNSTSTOFFUEBERZOGENER DRAHT	T *	1 997 244	1 851 692	1 740 624	.	.	.
3015	INSGESAMT	T *	1 997 244	1 851 692	1 740 624	.	.	.
	DARUNTER ZUM ABSATZ BESTIMMT	T	1 307 586	1 208 709	1 170 756	1 827 226	1 706 035	1 705 005
DRAHTERZEUGNISSE								
3017 11	UMHUELLTE STABELEKTRODEN U.	T	71 011	70 473	69 461	297 840	298 276	314 680
	FUELLDRAEHTE (OHNE LOHNARBEIT)	T	3 170	3 136	3 141	4 769	4 676	5 053
3017 14	STACHELDRAHT (OHNE LOHNARBEIT)	T						
3017 18	DRAHTSEILE U. -LITZEN AUS EISEN	T	137 655	135 785	136 448	531 380	526 675	548 034
	U. STAHL (OHNE LOHNARBEIT)	T						
	DRAHTGEFLECHT (OHNE LOHNARBEIT)	T						
3017 32	BLANK ODER VERZINKT	T	53 405	52 491	45 228	116 492	116 789	91 879
3017 33	KUNSTSTOFFUEBERZOGEN	T	31 761	32 465	29 147	57 144	60 054	58 115
3017 34	BETONSTAHLMATTE NACH DIN 488	T						
	(OHNE LOHNARBEIT)	T			1 124 049			912 440
3017 35	GESCHWEISSTE ABSTANDHALTER U.	T						
	GITTERTRAEGER FUER BETON-	T			8 711			8 200
	BEWEHRUNG (OHNE LOHNARBEIT)	T						
3017 38	GESCHWEISSTE DRAHTGITTER NACH	T	1 374 083	1 417 763	61 440	1 147 602	1 159 677	87 451
	SONST. NORMEN (OHNE LOHNARBEIT)	T						
	DRAHTGEWEBE (OHNE LOHNARBEIT)	T						
3017 41	METALLTUECHER U. EGOUTTEURE	T	2 312	1 842	1 467	107 222	106 455	101 770
3017 49	SONST. DRAHTGEWEBE	T	23 829	23 910	25 695	190 728	185 722	192 054
	MATRATZEN- U. POLSTERBESTAND-	T						
	TEILE (OHNE LOHNARBEIT)	T						
3017 52	SPRING-, KEGEL- U.A. FEDERN	T	3 507	2 090	1 913	10 264	7 921	8 171
3017 54	MATRATZENKETTEN, -HAKEN U.	T	3 493	3 430	2 651	10 847	10 650	9 557
	-STUETZEN	T						
3017 57	FEDERKERNE U.A. POLSTERFEDE-	T	76 900	80 857	79 761	298 323	308 929	322 947
	RUNGEN	T						
3017 91	DRAHTNAGEL U. -STIFTE, EINSCHL.	T						
	FORMERSTIFTE U. AE. (OHNE LOHN-	T	40 889	35 451	31 953	78 237	72 315	76 952
	ARBEIT)	T						
3017 97	SACKVERSCHUESSE, OESENDRAHT,	T	67 988	39 936	21 977	96 077	73 494	50 493
	STIEFELEISEN, STOSSPLATTEN U.	T						
	DRAHTKORN	T						
3017	INSGESAMT 1)	T	1 890 445	1 899 982	1 643 042	2 947 124	2 931 803	2 787 796
3019 00	VEREDLUNGSARBEITEN FUER EIGENE	.	.	.	.	58 816	58 692	49 299
	RECHNUNG	.						
GESENKSCHMIEDESTUECKE, FREIFORM-								
SCHMIEDESTUECKE BIS 125 KG ROH-								
GEWICHT 2)								
3021 11	GESENKSCHMIEDESTUECKE	T			543 547			2 018 304
3021 15	FUER KRAFTWAGEN	T						
	FUER SONST. FAHRZEUGE U.	T			102 479			383 107
3021 19	SELBSTFAHRENDE MASCHINEN	T	857 975	818 641	131 074	2 966 062	2 931 843	597 967
	SONST. ART.	T						
3021 61	FREIFORMSCHMIEDESTUECKE	T						
	GESCHMIEDETE ODER GEWALZTE	T			29 438			103 147
3021 65	RINGE	T	33 295	33 016	17 052	113 696	119 370	67 051
	ANDERE FREIFORMSCHMIEDESTUECKE	T						
	ROHRFORM-, ROHRVERSCHLUSS- U.	T						
	ROHRVERBINDUNGSSTUECKE AUS	T						
	STAHL	T						
3021 71	STAHLFLANSCH, GESCHMIEDET	T	118 780	121 162	94 458	439 169	437 331	374 655
	ODER GEWALZT	T						
3021 73	NAHTLOSE U. GESCHWEISSTE	T						
	STAHLROHRBOGEN ZUM EIN-	T	18 289	16 359	17 497	80 887	94 383	105 174
	SCHWEISSEN	T						

1) EINSCHL. LOHNARBEIT.- 2) EINSCHL. ROHRFORM-, ROHRVERSCHLUSS- U. ROHRVERBINDUNGSSTUECKEN.

10 PRODUKTION NACH GUETERARTEN UND GUETERKLASSEN

MELDE- NR	ERZEUGNIS	EINHEIT	M E N G E			W E R T I N 1000 DM		
			1980	1981	1982	1980	1981	1982
3021 75	SONST. ROHRFORM-, ROHRVER- SCHLUSS- U. ROHRVERBINDUNGS- STUECKE	T	28 882	26 510	28 285	162 881	146 823	165 467
3021	INSGESAMT	T	1 057 221	1 015 688	963 981	3 762 695	3 729 750	3 814 872
	KALTFLIESSPRESSTEILE, PRESS-, ZIEH- U. STANZTEILE AUS STAHL							
	KALTFLIESSPRESSTEILE							
3022 11	HOHLKOEPPER	T			19 571			101 310
3022 15	VOLLKOEPPER	T	79 748	53 827	14 665	285 770	195 734	45 440
3022 61	PRESS-, ZIEH- U. STANZTEILE MIT EINEM STUECKGEWICHT VON 50 G BIS UNTER 2500 G	T			221 242			945 673
3022 65	MIT EINEM STUECKGEWICHT VON 2500 G U. MEHR	T	371 211	393 629	188 089	1 313 932	1 410 986	676 071
3022	INSGESAMT	T	450 959	447 456	443 567	1 599 702	1 606 720	1 768 494
	FEDERN AUS STAHL U. NE-METALL							
	FEDERN AUS STAHL							
3023 12	BLATTFEDERN, WARM GEFORMT	T			109 046			406 904
	SCHRAUBENFEDERN							
3023 22	KALT GEFORMT	T			50 013			395 598
3023 26	WARM GEFORMT	T			51 509			245 620
3023 30	STABILISATOREN	T			18 041			88 053
3023 41	FLACHFEDERN, KALT GEFORMT	T			14 719			116 243
3023 50	SPIRALFLACHFEDERN	T			2 249			36 779
3023 72	DREHSTABFEDERN, WARM GEFORMT	T			1 483			15 312
3023 74	TORSIONSFEDERN, KALT GEFORMT	T			3 810			17 105
3023 79	TELLERFEDERN	T			2 771			44 516
3023 80	SONST. FEDERN	T			21 116			113 164
3023 91	FEDERN AUS NE-METALL	T			1 251			44 927
3023	INSGESAMT	T	301 105	293 460	276 009	1 569 176	1 512 549	1 524 221
	KETTEN AUS STAHL U. NE-METALL							
	GLEITSCHUTZKETTEN AUS STAHL	T	8 490	7 560	7 584	116 485	100 279	113 693
	GESCHWEISSTE KETTEN AUS STAHL							
3024 51	BIS 16 MM	T			28 564			161 942
3024 55	UEBER 16 MM	T			30 659			134 456
3024 80	UNGESCHWEISSTE KETTEN AUS STAHL	T			3 594			28 237
3024 90	KETTEN AUS NE-METALL	T	68 365	67 670	3 155	321 552	317 181	19 934
3024	INSGESAMT	T	76 855	75 230	73 556	438 037	417 460	458 262
	SCHRAUBEN, NORM U. FASSONDREH- TEILE AUS STAHL U. NE-METALL							
	SCHRAUBEN U. BOLZEN ZUM BE- FESTIGEN VON OBERBAUMATERIAL							
	FUER BAHNEN	T	.	.	30 301	.	.	93 333
3025 31	HOLZSCHRAUBEN	T	.	.	19 078	.	.	97 786
	DAR. AUS STAHL	T	.	.	17 203	.	.	75 066
	ALUMINIUM	T	.	.	A	.	.	A
	NE-METALL	T	.	.	1 639	.	.	18 432
3025 35	GEWINDEFORMENDE SCHRAUBEN AUS STAHL	T	.	.	14 341	.	.	100 143
3025 42	ANDERE SCHRAUBEN U. BOLZEN							
	OHNE KOPF	T	.	.	16 438	.	.	116 643
	DAR. AUS STAHL	T	.	.	15 221	.	.	97 828
	NE-METALL	T	.	.	547	.	.	12 224
	ANDERE SCHRAUBEN U. BOLZEN MIT KOPF							
3025 43	SCHLITZ- U. KREUZSCHLITZ- SCHRAUBEN	T	.	.	21 188	.	.	132 973
	DAR. AUS STAHL	T	.	.	19 359	.	.	111 906
	NE-METALL	T	.	.	290	.	.	3 571
	AUSSENSECHSKANTSCHRAUBEN MIT EINER ZUGFESTIGKEIT							
3025 44	VON WENIGER ALS 800 N/MM2	T	.	.	54 755	.	.	187 591
	DAR. AUS STAHL	T	.	.	53 346	.	.	169 691
	NE-METALL	T	.	.	131	.	.	1 681
3025 45	VON 800 N/MM2 ODER MEHR	T	.	.	63 870	.	.	319 810
	DAR. AUS STAHL	T	.	.	51 654	.	.	248 351
	NE-METALL	T	.	.	A	.	.	A
3025 46	INNENSECHSKANTSCHRAUBEN	T	.	.	22 728	.	.	122 313
	DAR. AUS STAHL	T	.	.	10 089	.	.	46 385
	NE-METALL	T	.	.	34	.	.	455
3025 47	SCHRAUBEN U. BOLZEN MIT SONST. KOPFFORMEN	T	.	.	46 334	.	.	263 132
	DAR. AUS STAHL	T	.	.	40 814	.	.	224 019
	NE-METALL	T	.	.	1 082	.	.	8 777
3025 51	LOSE MUTTERN	T	.	.	39 376	.	.	199 481
	DAR. AUS STAHL	T	.	.	38 065	.	.	188 288
	NE-METALL	T	.	.	546	.	.	6 261
	NORMFILE OHNE GEWINDE							
3025 71	FEDERRINGE	T	5 986	4 755	4 645	24 746	20 200	24 716
	DAVON AUS STAHL	T	.	.	4 568	.	.	23 741
	NE-METALL	T	.	.	77	.	.	975
3025 73	UNTERLEGSCHEIBEN	T	.	.	20 328	.	.	101 474
	DAVON AUS STAHL	T	.	.	20 173	.	.	99 092
	NE-METALL	T	.	.	155	.	.	2 382
3025 75	BOLZEN OHNE GEWINDE, VOLLNIETE	T	10 570	10 194	10 635	50 192	48 330	50 402
	DAVON AUS STAHL	T	.	.	9 944	.	.	37 983
	NE-METALL	T	.	.	691	.	.	12 419
3025 81	SCHRAUBENDUEBEL, GEWINDEHUELSEN U. AE. ERZEUGNISSE MIT GEWINDE	T	.	.	22 996	.	.	106 915
	DAVON AUS STAHL	T	.	.	22 866	.	.	104 465
	NE-METALL	T	.	.	130	.	.	2 450
3025 85	SICHERUNGSRINGE, -BLECHE, DUE- BEL U. AE. ERZEUGNISSE OHNE GEWINDE	T	.	.	3 530	.	.	11 600
	DAVON AUS STAHL	T	.	.	3 530	.	.	11 600
	NE-METALL	T	.	.	.	.	.	.

## 10 PRODUKTION NACH GUETERARTEN UND GUETERKLASSEN

MELDE- NR	ERZEUGNIS	EINHEIT	M E N G E			W E R T I N 1000 DM		
			1980	1981	1982	1980	1981	1982
3025 91	FASSONDREHTEILE GEDREHTE SCHRAUBEN, BOLZEN, MUTTERN DAR. AUS STAHL	T T T	59 712 . .	48 155 . .	60 504 52 821 4 171	286 526 . .	259 851 . .	391 738 305 685 51 333
3025 95	ANDERE FASSONDREHTEILE DAVON AUS STAHL NE-METALL	T T T	171 352 . .	160 944 . .	151 118 114 422 36 696	1 592 188 . .	1 551 975 . .	1 509 963 1 127 949 382 014
3025	INSGESAMT	T	712 986	626 106	602 166	3 999 618	3 777 298	3 830 013
3026 10	GROBE DRAHTWAREN AUS STAHL U. NE- METALL RINGSCHRAUBEN, SCHRAUBHAKEN, OESENSCHRAUBEN DAVON AUS STAHL	T T T			5 098 .A .A			24 307 .A .A
3026 50	ANDERE GROBE DRAHTWAREN DAVON AUS STAHL NE-METALL	T T T			21 544 19 117 2 427			92 094 75 522 16 572
3026	INSGESAMT	T	31 375	28 987	26 643	119 051	113 111	116 401
3027 10	EISEN- U. STAHPULVER, ERZEUG- NISSE AUS SINTERMETALL EISEN- U. STAHPULVER ERZEUGNISSE	T T T	.A .A .A	.A .A .A	.A .A .A	.A .A .A	.A .A .A	.A .A .A
3027 51	AUS SINTEREISEN U. SINTERSTAHL	T	13 368	13 348	13 016	180 447	192 233	197 036
3027 55	AUS SINTERMETALL	T	2 702	2 370	2 218	74 562	59 505	67 748
3027	INSGESAMT	T	.A	.A	.A	.A	.A	.A
3028 00	SONST. ERZEUGNISSE DER STAHLVER- FORMUNG	.	.	.	.	.A	.A	.A
3029 11	OBERFLAECHEVEREDLUNG U. HAERTUNG METALLISCHE UEBERZUEGE IM GALVANISCHEN VERFAHREN	.	.	.	.	497 346	499 422	526 107
3029 14	IM SCHMELZVERFAHREN	.	.	.	.	308 542	326 278	327 988
3029 17	IM SPRITZVERFAHREN	.	.	.	.	60 299	61 512	48 379
3029 21	NICHTMETALLISCHE UEBERZUEGE ELOXIEREN	.	.	.	.	302 647	275 057	259 425
3029 29	SONST. NICHTMETALLISCHE UEBER- ZUEGE	.	.	.	.	177 367	169 639	172 227
3029 50	HAERTEN U. VERGUETEN	.	.	.	.	141 976	149 170	155 213
3029 70	AUFDAMPFEN VON METALLISCHEN UEBERZUEGEN	.	.	.	.	74 966	75 052	73 997
3029 90	SONST. OBERFLAECHEVEREDLUNG U. HAERTUNG	.	.	.	.	75 265	90 986	90 916
3029	INSGESAMT	.	.	.	.	1 638 408	1 647 116	1 654 252
3095 20	REPARATUR AN ERZEUGNISSEN DER STAHLVERFORMUNG	.	.	.	.	15 647	17 327	17 026
3096 10	LOHNVEREDLUNGSARBEITEN AN ERZEUGNISSEN DER ZIEHREIEN U. KALTWALZWERKE	.	.	.	.	14 571	14 381	13 711
3096 20	AN ERZEUGNISSEN DER STAHLVERFORMUNG	.	.	.	.	26 061	28 659	30 307
3097 20	MONTAGEN VON ERZEUGNISSEN DER STAHLVERFORMUNG	.	.	.	.	35 704	38 408	54 707
3099 10	SCHWEISSEREIARBEITEN ALLGEMEINER ART (SOWEIT NICHT ZUR PRODUKTION GEOEREND)	.	.	.	.	132 996	130 565	135 046
3099 30	SCHLOSSEREIARBEITEN (SOWEIT NICHT ZUR PRODUKTION GEOEREND)	.	.	.	.	212 406	231 119	259 610
3099 40	DREHEREIARBEITEN (SOWEIT NICHT ZUR PRODUKTION GEOEREND)	.	.	.	.	60 241	74 787	72 318
3099 50	SCHLEIFEREIARBEITEN (SOWEIT NICHT ZUR PRODUKTION GEOEREND)	.	.	.	.	16 935	20 912	25 177
3099 70	BESCHLAGSCHMIEDE-, KUNSTSCHMIEDE- U. REPARATURSCHMIEDEARBEITEN	.	.	.	.	5 969	5 616	5 709
3099 80	LAENDLICHE REPARATUR-WERKSTATT- ARBEITEN	.	.	.	.	41 997	53 948	53 715
3099	INSGESAMT	.	.	.	.	470 544	516 947	551 575
STAHLBAUERZEUGNISSE UND								
SCHIENENFAHRZEUGE								
3111 12	SKELETT-, STUETZ- U. TRAEGERKON- STRUKTIONEN SKELETTKONSTRUKTIONEN DAVON AUS STAHL	T T T	. . .	. . .	390 621 387 800 2 821	. . .	. . .	1 171 241 1 145 923 25 318
3111 16	STUETZ- U. TRAEGERKONSTRUKTIONEN DAVON AUS STAHL LEICHTMETALL	T T T	. . .	. . .	99 318 99 106 212	. . .	. . .	341 937 340 732 1 205
3111 31	HALLEN OHNE EINBAUTEN DAVON AUS STAHL LEICHTMETALL	T T T	159 741 .A .A	153 984 .A .A	211 393 .A .A	478 964 .A .A	487 075 .A .A	696 604 .A .A
3111 35	MIT EINBAUTEN WIE KRANBAHNEN, BUENHEN, TREPPEN USW. DAVON AUS STAHL LEICHTMETALL	T T T	135 843 135 843 .	105 590 105 590 .	92 192 .A .A	298 100 298 100 .	256 433 256 433 .	283 143 .A .A
3111 51	MASTE U. TUERPE (AUCH IN ROHR- BAUWEISE) DAVON AUS STAHL LEICHTMETALL	T T T	73 003 .A .A	92 508 92 508 .	83 573 .A .A	174 698 .A .A	192 209 192 209 .	220 699 .A .A

## 10 PRODUKTION NACH GUETERARTEN UND GUETERKLASSEN

MELDE- NR	ERZEUGNIS	EINHEIT	M E N G E			W E R T I N 1000 DM		
			1980	1981	1982	1980	1981	1982
3111 53	GERUESTKONSTRUKTIONEN (AUCH IN ROHRBAUWEISE)	T			68 971			260 272
	DAVON AUS STAHL	T			68 149			246 774
	LEICHTMETALL	T			822			13 498
3111 57	SIGNALBRUECKEN, BRUECKEN FUER ROHR- U. KABELLEITUNGEN	T	77 513	65 220	3 048	247 417	239 248	8 643
	DAVON AUS STAHL	T	77 051	64 511	3 048	238 999	229 020	8 643
	LEICHTMETALL	T	462	709	-	8 418	10 228	-
	FERTIGTEILBAUTEN UEBERWIEGEND AUS STAHL U. LEICHTMETALL IM HOCHBAU	T						
3111 71	FERTIGHAEUER (1- U. 2-GE-SCHOSSIG) ZUR VOLLMONTAGE VORGEGESEN	T	1 710	1 640	1 597			
	DAVON AUS STAHL	1000 M2	41	55	52	7 744	9 094	7 360
	LEICHTMETALL	1000 M2	-A	-A	-A	-A	-A	-A
		T	-A	-A	-A	-A	-A	-A
		1000 M2	-A	-A	-A	-A	-A	-A
3111 79	SONST. FERTIGTEILBAUTEN ZUR VOLLMONTAGE VORGEGESEN	T	40 954	30 957	31 125			
		1000 M2	966	785	726	190 581	175 783	195 989
3111	INSGESAMT	T	1 010 196	983 538	981 838	2 864 522	2 873 897	3 125 888
3112 00	BRUECKEN AUS STAHL U. LEICHTMETALL, FESTSTEHEND O. BEWEGLICH	T	42 322	37 768	35 159	194 509	173 624	215 836
	DAVON AUS STAHL	T	-A	-A	-A	-A	-A	-A
	LEICHTMETALL	T	-A	-A	-A	-A	-A	-A
3114 00	STAHLWASSERBAUTEN	T	12 014	17 618	18 664	70 266	115 914	305 448
3115 00	KONSTRUKTIONEN FUER TUNNEL U. SCHACHTAUSBAU	T	7 483	1 823	2 488	16 040	5 972	8 143
	DAVON AUS STAHL	T	-A	-A	-A	-A	-A	-A
	LEICHTMETALL	T	-A	-A	-A	-A	-A	-A
3117 10	ERZEUGNISSE FUER DEN GRUBENAUSBAU	T						
	ERZEUGNISSE AUS PROFILSTAHL U. STAHLSCHEITENEN FUER DEN STRECKENAUSBAU	T	375 788	360 842	363 480	499 481	510 646	541 999
3117 21	HYDRAULISCHE GRUBENSTEMPEL EINZELSTEMPEL	T	-	-	6 194	-	-	33 358
3117 25	SCHREITAUSSAHL, KOMPLETT	T	-	-	104 331	-	-	639 211
3117 50	STRECKENAUSBAUEINRICHTUNGEN ZUBEHOER, EINZEL- U. ERSATZTEILE	T	16 898	13 746	5 136	46 198	42 959	16 336
3117 07	FUER HYDRAULISCHE GRUBENSTEMPEL	T	-	-	28 316	-	-	176 065
3117 08	FUER ANDERE ERZEUGNISSE FUER DEN GRUBENAUSBAU	T	18 380	23 705	31 048	47 108	81 404	63 786
3117	INSGESAMT	T	602 928	561 675	538 505	1 598 861	1 490 607	1 470 755
	BAUELEMENTE, SCHALUNGSGERUESTE U. KLEINKONSTRUKTIONEN AUS STAHL U. LEICHTMETALL	T						
3119 10	TUERE U. TUEREN AUS GEWALZTEN ODER STRANGGEPRESSTEN PROFILEN	T	159 781	-A	177 950	934 759	-A	1 042 676
	DAVON AUS STAHL	T	132 256	-A	149 283	579 016	-A	691 524
	LEICHTMETALL	T	27 525	-A	28 667	355 743	-A	351 152
3119 20	FENSTER AUS GEWALZTEN ODER STRANGGEPRESSTEN PROFILEN	T	116 909	-A	69 734	1 196 909	-A	1 114 778
	DAVON AUS STAHL	T	44 001	-A	4 846	72 751	-A	36 835
	LEICHTMETALL	T	72 908	-A	64 888	1 124 158	-A	1 077 943
3119 30	GLASDAECHER SOWIE GLEICHARTIGE VERGLASTE BAUTEILE (T-METALL-GEW. / QM-GLASMENGE)	T	29 598	28 065	29 809			
	DAVON AUS STAHL	M2	917 858	1 075 922	911 224	80 989	95 714	97 775
	LEICHTMETALL	M2	27 261	24 339	25 679			
		M2	790 236	865 485	702 211	71 962	78 873	67 734
		T	2 337	3 726	4 130			
		M2	127 622	210 437	209 013	9 027	16 841	30 041
3119 40	DACHSTUEHLE, DACHBINDER U. DEK-KENTRAEGER AUS GEWALZTEN ODER STRANGGEPRESSTEN PROFILEN	T	48 463	44 220	36 844	85 849	76 359	66 193
	DAVON AUS STAHL	T	47 720	44 018	36 737	79 306	74 113	63 704
	LEICHTMETALL	T	743	202	107	6 543	2 246	2 489
3119 50	ABDECKUNGEN (LICHTGITTER) U. KOSTE AUS GEWALZTEN ODER STRANGGEPRESSTEN PROFILEN	T	78 883	76 264	79 029	203 955	211 125	225 582
	DAVON AUS STAHL	T	78 567	74 775	77 703	201 085	203 488	219 840
	LEICHTMETALL	T	316	1 489	1 326	2 870	7 637	5 742
3119 61	INSTALLATIONSWAENDE U. SANI-TAERZELLEN MIT EINEM PANNEN AUS GEWALZTEN ODER STRANGGEPRESSTEN PROFILEN	T	-	-	8 332	-	-	47 559
	DAVON AUS STAHL	T	-	-	6 495	-	-	33 648
	LEICHTMETALL	T	-	-	1 837	-	-	13 911
3119 65	SONST. BAUELEMENTE AUS GEWALZTEN ODER STRANGGEPRESSTEN PROFILEN	T	-	-	45 701	-	-	259 933
	DAVON AUS STAHL	T	-	-	41 841	-	-	193 513
	LEICHTMETALL	T	-	-	3 860	-	-	66 420
3119 70	SCHALUNGSGERUESTE U. SONST. SCHALUNGSMATERIAL	T	68 400	59 324	61 230	236 989	209 379	229 987
	DAVON AUS STAHL	T	68 400	-A	61 230	236 989	-A	229 987
	LEICHTMETALL	T	-	-A	-	-	-A	-
3119 80	SONST. KONSTRUKTIONEN ALS GEWALZTEN ODER STRANGGEPRESSTEN PROFILEN	T	173 077	149 668	71 912	703 033	616 855	334 461
	DAVON AUS STAHL	T	163 555	141 616	68 549	620 374	542 408	292 897
	LEICHTMETALL	T	9 522	8 052	3 338	82 659	74 447	41 535
3119	INSGESAMT	T	675 655	639 473	580 541	3 442 483	3 328 584	3 418 944

## 10 PRODUKTION NACH GUETERARTEN UND GUETERKLASSEN

MELDE- NR	ERZEUGNIS	EINHEIT	M E N G E			W E R T I N 1000 DM		
			1980	1981	1982	1980	1981	1982
3110 08	EINZEL- U. ERSATZTEILE FUER STAHL- U. LEICHTMETALLKONSTRUKTIONEN	T	-	-	53 246	-	-	196 003
	WEICHEN, KREUZUNGEN U.AE. GLEIS-MATERIAL							
3121 11	WEICHEN U. KREUZUNGEN	T	39 397	37 331	30 129	112 382	113 393	104 844
3121 15	AUS KOPFSCHIENEN	T	3 137	4 461	3 334	19 494	24 023	22 964
3121 50	AUS RILLENSCHIENEN							
3121	HEMMSCHUHE, PRELLBOECKE U.AE. GLEISMATERIAL	T	1 970	1 518	1 525	8 386	6 376	7 737
	INSGESAMT	T	44 504	43 310	34 988	140 262	143 792	135 545
3124 00	DREHSCHEIBEN U. SCHIEBEBUEHNEN	T	-A	-A	-A	-A	-A	-A
3127 00	WEICHEN, KREUZUNGEN U.AE. GLEIS-MATERIAL FUER FELD- U. INDUSTRIEBAHNEN	T	-A	-A	-A	-A	-A	-A
3120 09	EINZEL- U. ERSATZTEILE FUER WEICHEN, KREUZUNGEN U.AE. GLEIS-MATERIAL	T	11 226	10 373	8 552	24 966	26 144	21 828
	DAMPFKESSEL, BEHAELTER U. ROHR-LEITUNGEN							
3151 11	WASSERROHRKESSEL							
	MIT KOHLEN-, KERNENERGIE- ODER ELEKTROBEHEIZUNG	T	10 906	23 627	19 436	139 540	234 139	308 548
3151 14	MIT OELBEHEIZUNG	T	22 274	16 527	28 973	277 731	227 513	293 394
3151 17	MIT GASBEHEIZUNG	T	11 952	4 084	4 628	86 162	68 726	87 416
3151 19	MIT KOMBINIRTER BEHEIZUNG	T	19 676	26 891	37 670	190 694	299 012	362 426
	GROSSWASSERRAUMKESSEL							
3151 44	MIT OELBEHEIZUNG	T	9 703	9 676	8 670	64 398	66 676	67 205
3151 47	MIT GASBEHEIZUNG	T	1 917	-A	1 441	11 044	-A	7 867
3151 48	MIT KOHLEN-, KERNENERGIE-, ELEKTRO- ODER MIT KOMBINIRTER BEHEIZUNG	T	-A	-A	2 640	-A	-A	23 562
3151 70	DAMPFKESSEL SONST. BAUART	T	-A	-A	699	-A	-A	8 964
3151 09	EINZEL- U. ERSATZTEILE	T	22 186	20 403	14 457	136 537	159 784	103 631
3151	INSGESAMT	T	109 254	107 393	118 614	966 197	1 110 655	1 263 013
	DAMPFKESSELFEUERUNGEN							
3153 40	FUER FLUESSIGEN BRENNSTOFF	T	3 083	3 794	2 711	41 207	54 388	48 049
3153 70	FUER PULVERISIERTEN FESTEN BRENNSTOFF ODER FUER GAS	T	6 857	8 401	5 633	88 122	112 287	81 858
3153 80	FUER SONST. BRENNSTOFFE SOWIE FUER KOMBINIERT BEHEIZUNG	T	4 222	3 774	3 496	37 724	35 615	35 174
3153 09	EINZEL- U. ERSATZTEILE	T	1 973	3 398	2 827	19 082	35 647	20 700
3153	INSGESAMT	T	16 135	19 367	14 667	186 135	237 937	185 781
3154 20	HILFSAPPARATE FUER DAMPFKESSEL							
	SPEISEWASSER- U. LUFTVORWARMER, UEBERHITZER, WERMEAUSTAUSCHER	T	21 093	25 956	30 220	163 772	283 663	283 391
3154 40	DAMPFSAMMLER, DAMPF- U. WERME-SPEICHER, RUSSBLAESER U.AE.	T	3 836	3 617	4 061	44 671	55 147	59 448
3154 80	SAUGZUG- U. ENTSTAUBUNGSANLAGEN, RAUCHGASABZUEGE U.AE.	T	10 975	9 227	16 931	45 443	45 126	101 825
3154 08	EINZEL- U. ERSATZTEILE	T	7 537	8 478	8 948	67 727	64 633	86 688
3154	INSGESAMT	T	43 441	47 278	60 180	321 613	448 569	531 352
	BEHAELTER U. KESSELSCHMIEDEERZEUGNISSE							
3155 41	ORTSFESTE BEHAELTER UEBER 100 M3 FASSUNGSVERMOEGEN FUER ANLAGEN DER CHEMISCHEN U. VERWANDTEN INDUSTRIE	T	52 902	53 354	49 583	313 228	354 005	334 600
	DAVON AUS STAHL	T	51 265	-A	-A	283 311	-A	-A
	LEICHTMETALL	T	1 637	-A	-A	29 917	-A	-A
	ANDERE ORTSFESTE BEHAELTER UEBER 100 M3 FASSUNGSVERMOEGEN							
3155 43	FUER FESTE STOFFE	T	34 146	37 441	38 953	130 504	159 409	167 069
	DAVON AUS STAHL	T	33 254	36 641	38 320	117 129	145 447	154 217
	LEICHTMETALL	T	892	800	633	13 375	13 962	12 852
3155 45	FUER FLUESSIGE STOFFE	T	102 663	79 500	77 398	359 023	299 908	343 073
	DAVON AUS STAHL	T	-A	-A	-A	-A	-A	-A
	LEICHTMETALL	T	-A	-A	-A	-A	-A	-A
3155 47	FUER GASFORMIGE STOFFE	T	21 681	12 517	15 927	85 949	60 247	80 574
	DAVON AUS STAHL	T	21 681	12 517	15 927	85 949	60 247	80 574
	LEICHTMETALL	T	-	-	-	-	-	-
3155 70	MAENTEL FUER HOCH-, SCHMELZ-, KOKEREI- U. KUPOLOEFEN SOWIE WINDERHITZER	T	5 604	4 787	4 202	29 500	33 065	28 691
3155 90	SONST. KESSELSCHMIEDEERZEUGNISSE	T	5 466	5 377	2 712	27 011	45 170	15 210
3155 08	EINZEL- U. ERSATZTEILE	T	8 116	7 459	15 013	25 299	23 209	36 038
3155	INSGESAMT	T	230 578	200 435	203 788	970 514	975 013	1 005 255
	ROHRLEITUNGEN							
3156 10	DRUCKROHRLEITUNGEN U. ZUBEHOER FUER WASSERKRAFTWERKE	T	10 888	11 306	11 912	87 026	83 027	90 847
	SONST. ROHRLEITUNGEN U. ZUBEHOER							
3156 21	AUS NANTLOSEN STAHLROHREN	T	44 888	67 755	65 096	304 041	389 342	434 347
3156 25	AUS STAHLBLECH	T	14 425	12 513	12 891	72 466	76 389	93 053
3156 29	AUS GUSSEISEN ODER NE-METALLEN	T	3 038	2 032	1 474	36 263	26 846	18 749
3156 09	EINZEL- U. ERSATZTEILE	T	10 200	8 468	8 697	94 135	93 327	104 725
3156	INSGESAMT	T	83 439	102 074	100 070	593 931	668 931	741 721

## 10 PRODUKTION NACH GUETERARTEN UND GUETERKLASSEN

MELDE- NR	ERZEUGNIS	EINHEIT	M E N G E			W E R T I N 1000 DM		
			1980	1981	1982	1980	1981	1982
HEIZKESSEL FUER WARMWASSERHEIZUNGSANLAGEN								
AUS STAHL								
3157 11	MIT KOHLEN- ODER ELEKTROBEHEIZUNG	ST	34 556	26 004	27 029	49 757	42 519	45 866
3157 14	MIT OELBEHEIZUNG	ST	165 600	113 801	137 591	291 797	218 000	245 067
3157 17	MIT GASBEHEIZUNG	ST	29 426	19 688	18 868	37 012	25 868	25 286
3157 19	MIT KOMBINIRTER BEHEIZUNG	ST	131 550	101 961	99 599	228 866	173 046	167 457
AUS GUSSEISEN								
3157 31	MIT KOHLEN- ODER ELEKTROBEHEIZUNG	ST	.A	.A	.A	.A	.A	.A
3157 34	MIT OELBEHEIZUNG	ST	.A	.A	.A	.A	.A	.A
3157 37	MIT GASBEHEIZUNG	ST	156 492	114 848	114 744	156 040	119 243	113 838
3157 39	MIT KOMBINIRTER BEHEIZUNG	ST	.A	.A	.A	.A	.A	.A
3157 09	EINZEL- U. ERSATZTEILE	T	-	-	.A	-	-	.A
3157	INSGESAMT	.	-	-	-	898 331	700 259	725 300
3158 00	TRANSPORTGROSSBEHAELTER (CONTAINER)	T	59 827	59 909	69 915			
		ST	67 710	47 605	58 406	273 876	260 869	309 146
	DAVON AUS STAHL	T	.A	57 665	.A			
		ST	.A	37 512	.A	.A	218 555	.A
	LEICHTMETALL	T	.A	2 244	.A			
		ST	.A	10 093	.A	.A	42 314	.A
LOKOMOTIVEN								
LOKOMOTIVEN MIT KOLBENVERBRENNUNGSMOTOREN MIT MECHANISCHER, HYDRAULISCHER U. ELEKTRISCHER KRAFTUEBERTRAGUNG U. EINER MOTORLEISTUNG								
3171 11	BIS 220 KW	T	.A	.A	.A			
		ST	.A	.A	.A	.A	.A	.A
3171 15	UEBER 220 BIS 735 KW	T	.A	.A	1 950			
		ST	.A	.A	33	.A	.A	35 116
3171 17	UEBER 735 KW	T	.A	.A	.A			
		ST	.A	.A	.A	.A	.A	.A
3171 50	LOKOMOTIVEN MIT ELEKTRISCHER ANTRIEB FUER VOLLBAHNEN	T	1 162	1 529	1 040			
		ST	21	25	18	22 809	32 218	21 503
3171 90	ELEKTRISCHE INDUSTRIEBAHNFahrzeuge U. SONST. LOKOMOTIVEN	T	.A	.A	.A			
		ST	.A	.A	.A	.A	.A	.A
3171 09	ZUGEHOR, EINZEL- U. ERSATZTEILE	T	8 896	8 751	11 373	83 202	78 262	100 265
3171	INSGESAMT	.	-	-	-	257 928	304 088	388 519
SCHIENENGEBUNDENE WAGEN								
3173 10	REISEZUGWAGEN	T	.A	.A	.A			
		ST	.A	.A	.A	.A	.A	.A
	DAVON AUS STAHL	T	.A	.A	.A			
		ST	.A	.A	.A	.A	.A	.A
	LEICHTMETALL	T	.A	.A	.A			
		ST	.A	.A	.A	.A	.A	.A
3173 20	EISENBAHNTRIEB- U. -STEUERWAGEN, SCHIENENOMNIBUSSE U.AE.	T	7 885	.A	.A			
		ST	201	.A	.A	142 222	.A	.A
	DAVON AUS STAHL	T	.A	.A	.A			
		ST	.A	.A	.A	.A	.A	.A
	LEICHTMETALL	T	.A	.A	.A			
		ST	.A	.A	.A	.A	.A	.A
3173 31	GEWOEHNLICHE GUETERWAGEN OFFEN	T	42 499	40 110	.A			
		ST	2 480	2 224	.A	147 574	134 254	.A
	DAVON AUS STAHL	T	42 499	40 110	.A			
		ST	2 480	2 224	.A	147 574	134 254	.A
	LEICHTMETALL	T	-	-	-	-	-	-
		ST	-	-	-	-	-	-
3173 35	GEDECKT	T	.A	30 910	28 462			
		ST	.A	1 323	1 323	.A	134 367	132 417
	DAVON AUS STAHL	T	.A	30 910	28 462			
		ST	.A	1 323	1 323	.A	134 367	132 417
	LEICHTMETALL	T	-	-	-	-	-	-
		ST	-	-	-	-	-	-
3173 42	SPEZIALGUETERWAGEN KESSEL- U. BEHAELTERWAGEN	T			7 780			
		ST			328			36 828
	DAVON AUS STAHL	T			7 780			
		ST			328			36 828
	LEICHTMETALL	T			-			-
		ST			-			-
3173 45	HUCKEPACK- U. CONTAINERWAGEN	T			24 036			
		ST			1 223			93 420
	DAVON AUS STAHL	T			24 036			
		ST			1 223			93 420
	LEICHTMETALL	T			-			-
		ST			-			-
3173 48	SONST. SPEZIALGUETERWAGEN	T	71 180	53 660	.A			
		ST	3 576	2 675	.A	276 691	246 832	.A
	DAVON AUS STAHL	T	71 180	53 660	.A			
		ST	3 576	2 675	.A	276 691	246 832	.A
	LEICHTMETALL	T	-	-	-	-	-	-
		ST	-	-	-	-	-	-
3173 50	RAHNDIENST- U.AE. SONDERWAGEN	T	.A	.A	.A			
		ST	.A	.A	.A	.A	.A	.A
	DAVON AUS STAHL	T	.A	.A	.A			
		ST	.A	.A	.A	.A	.A	.A
	LEICHTMETALL	T	-	.A	.A	-	.A	.A
		ST	-	.A	.A	-	.A	.A

## 10 PRODUKTION NACH GUETERARTEN UND GUETERKLASSEN

MELDE- NR	ERZEUGNIS	EINHEIT	M E N G E			W E R T I N 1000 DM		
			1980	1981	1982	1980	1981	1982
3173 90	WAGENUNTERGESTELLE, FAHR-, DREH- U. LENKGESTELLE	T	10 539	9 868	8 844			
		ST	4 346	3 015	2 731	72 779	74 899	92 617
3173 09	ZUBEHOER, EINZEL- U. ERSATZTEILE	T	13 335	15 876	14 540	111 844	158 891	159 700
3173	INSGESAMT	.	.	.	.	872 218	951 398	961 605
3174 10	STRASSENBAHN-, HOCHBAHN-, UNTER- GRUNDBAHN- U. SCHWEBEBAHNENWAGEN	T	6 193	6 224	7 105			
		ST	221	181	212	142 968	137 832	152 737
	DAVON AUS STAHL	T	.A	.A	.A			
		ST	.A	.A	.A	.A	.A	.A
	LEICHTMETALL	T	.A	.A	.A			
		ST	.A	.A	.A	.A	.A	.A
3174 09	ZUBEHOER, EINZEL- U. ERSATZ- TEILE	T	2 001	2 524	3 412	31 222	35 456	38 385
3174	INSGESAMT	.	.	.	.	174 190	173 288	191 122
3175 20	FELDBAHN- U. INDUSTRIEBAHNENWAGEN	T	.A	4 700	4 814			
		ST	.A	2 603	2 232	.A	24 843	23 064
3175 09	ZUBEHOER, EINZEL- U. ERSATZTEILE	T	4 603	4 863	4 734	24 767	29 318	28 965
3175	INSGESAMT	.	.	.	.	54 511	54 161	52 029
3195 58	REPARATUREN U. UEBERHOLUNGEN AN TRANSPORTBEHAELTERN (CONTAINER) U. SCHIENENFAHRZEUGE	ST	-	-	94 891	-	-	52 729
	TRANSPORTBEHAELTER (CONTAINER) UEBER 3 M3 NUTZRAUM	ST	995	803	268	23 387	20 330	19 482
	LOKOMOTIVEN	ST						
3195 71	EISENBAHN-REISEZUG- U. -SONDER- WAGEN, BEI- U. ANHAENGWAGEN	ST	738	735	804	14 303	16 524	29 295
3195 73	TRIEBWAGEN ALLER ART, SCHIENEN- OMNIBUSSE U.AE.	ST	1 685	.A	.A	12 693	.A	.A
3195 74	EISENBAHN-GUETERWAGEN U. AR- BEITSWAGEN U.AE.	ST	26 675	25 694	26 595	84 861	85 066	95 356
3195 76	WAGENUNTER-, FAHR-, DREH- U. LENKGESTELLE, REPARATUREN AN WAGENTEILEN	ST	.A	.A	.A	.A	.A	.A
3195 77	FELD- U. INDUSTRIEBAHNENWAGEN	ST	.A	.A	.A	.A	.A	.A
3195 79	WIEDERHERSTELLUNGSARBEITEN U. REPARATUREN AN OPERBAUMATERIAL	.	.	.	.	13 143	13 975	13 398
3195	INSGESAMT	.	.	.	.	153 468	161 277	235 934
3199 11	BAUSTELLENARBEITEN (AUCH IM TAGE- LOHN)	.	.	.	.			
	MONTAGEN, UM- U. WIEDERAUFBAU, REPARATUREN ALLER ART	.	.	.	.	144 499	140 888	181 602
	AN FERTIGTEILBAUTEN UEBERWIE- GEND AUS STAHL U. LEICHTME- TALL IM HOCHBAU	.	.	.	.	335 310	347 722	415 351
	AN SONST. HOCHBAUKONSTRUKTIONEN AUS STAHL U. LEICHTMETALL	.	.	.	.	23 960	21 621	18 700
	AN BRUECKEN AUS STAHL U. LEICHTMETALL	.	.	.	.	13 872	15 493	12 205
	AN STAHLWASSERBAUTEN	.	.	.	.	596 132	603 129	606 480
	AN SONST. STAHL- U. LEICHTME- TALL-KONSTRUKTIONEN	.	.	.	.	50 308	54 345	57 566
	AN WEICHEN U. KREUZUNGEN U.AE. GLEISMATERIAL	.	.	.	.	654 841	637 512	729 662
	AN DAMPFKESSELEN, FEUERUNGEN U. HILFSAPPARATEN	.	.	.	.	224 681	208 261	221 770
	AN ORTSFESTEN BEHAELTERN	.	.	.	.	2 666 042	2 949 322	3 293 694
	AN ROHRLEITUNGEN	.	.	.	.	4 709 645	4 978 293	5 537 030
	INSGESAMT	.	.	.	.			
		.	.	.	.			
		.	.	.	.			
		.	.	.	.			
3211 11	MASCHINENBAUERZEUGNISSE	.	.	.	.			
	METALLBEARBEITUNGSMASCHINEN DER SPANABHEBENDEN FORMUNG	.	.	.	.			
	HOBEL-, STOSS- U. RAEUMMASCHINEN	T	.A	580	.A			
	EINSTAENDER- U. ZWEISTAENDER- HOBELMASCHINEN (EINSCHL. KOM- BINIERTE HOBEL- U. FRAESMA- SCHINEN)	ST	.A	32	.A	.A	9 500	.A
	WAAGERECHT- U. SENKRECHT- STOSSMASCHINEN	T	668	642	.A			
		ST	369	395	.A	13 605	12 181	.A
	HOBEL- U. STOSSMASCHINEN FUER SONDERZWECKE	T	337	452	807			
		ST	195	175	139	17 322	24 042	31 103
	RAEUMMASCHINEN	T	1 027	2 237	1 607	42 965	72 377	56 562
		ST	296	294	208			
	DREH-, AUSSENGEWINDESCHNEID- U. ABSTECHEMASCHINEN	T	14 099	12 604	8 827	413 849	430 238	297 441
	SPITZENDREHMASCHINEN	ST	4 490	4 016	2 808			
	MIT EINEM UMLAUF-D. UEBER BETT BIS 800 MM	T	2 507	2 138	2 407	53 784	52 869	68 913
		ST	100	129	115			
	MIT EINEM UMLAUF-D. UEBER BETT UEBER 800 MM	T						
		ST						

## 10 PRODUKTION NACH GUETERARTEN UND GUETERKLASSEN

MELDE- NR	ERZEUGNIS	EINHEIT	M E N G E			W E R T I N 1000 DM		
			1980	1981	1982	1980	1981	1982
3211 24	KARUSSELDEHMASCHINEN	T ST	6 813 84	6 249 89	5 430 93	130 111	139 877	169 528
3211 25	KLEINDREHMASCHINEN UHRMACHERDREHSTUEHLE, MECHA- NIKER- U. NACHDREHMASCHINEN	T ST	409 760	276 576	291 532	11 230	8 081	4 413
3211 26	AUSSENGWINDESCHNEIDMASCHINEN (OHNE SOLCHE AUS 321275)	T ST	448 3 976	333 9 452	352 3 093	19 130	17 697	16 174
3211 27	ABSTECHEMASCHINEN U. -AUTOMA- TEN, DREH-, BOHR- U. AB- STECHEMASCHINEN (KOPFINIERT)	T ST	315 346	285 426	383 237	21 122	22 099	26 712
3211 29	SONST. DREHMASCHINEN (ACHSEN-, BLOCK-, HINTER-, KURBELWEL- LEN- U. Nockenwellen-, Rohr-, Walzen-, Plandrehmaschinen)	T ST	3 241 564	4 303 363	2 892 385	114 270	156 968	125 894
3211 33	REVOLVERDREHMASCHINEN U. DREH- AUTOMATEN REVOLVERDREHMASCHINEN (TROM- MEL-, STERN- U. FLACHTISCH- REVOLVERDREHMASCHINEN)	T ST	1 087 405	1 620 552	1 565 502	46 828	80 331	83 088
3211 34	MEHRSPINDEL-DREHAUTOMATEN (STANGEN- U. FUTTERAUTOMA- TEN)	T ST	. .	. .	4 702 497	.	.	240 892
3211 36	EINSPINDEL-DREHAUTOMATEN (STANGEN-, LANGDREHAUTO- MATEN)	T ST	9 977 2 718	10 309 2 001	8 028 1 408	294 758	299 617	255 286
3211 38	ANDEPE EINSPINDEL-DREHAUTO- MATEN (FUTTERAUTOMATEN)	T ST	. .	. .	3 750 448	.	.	167 340
3211 41	BOHRMASCHINEN U. INNENGWINDE- SCHNEIDMASCHINEN TISCH-, SAEBULEN- U. STAENDER- BOHRMASCHINEN (AUCH IN REI- HENANORDNUNG)	T ST	3 570 18 887	3 274 17 405	2 559 12 452	63 901	66 372	52 473
3211 42	RADIALBOHRMASCHINEN	T ST	767 404	576 327	433 210	15 108	12 565	9 488
3211 45	AUSBOHRMASCHINEN (FEIN-, TIEF- BOHRMASCHINEN U. BOHRBAENKE, KURBELWELLEN- U. ZYLINDER- BOHRMASCHINEN)	T ST	3 262 285	.A .A	.A .A	109 539	.A	.A
3211 46	MEHRSPINDELBOHRMASCHINEN, SENKRECHT U. WAAGERECHT	T ST	. .	. .	374 102	.	.	13 556
3211 47	LEHRENBOHRMASCHINEN (KOORDI- NATEN-BOHRMASCHINEN)	T ST	1 016 97	1 564 77	1 188 56	39 612	42 290	40 262
3211 48	SONST. BOHRMASCHINEN (MEHR- SPINDEL-BOHR-, FRAES- U. GE- WINDESCHNEIDMASCHINEN, ZEN- TRIER-, ANBOHRMASCHINEN)	T ST	. .	. .	2 266 329	.	.	77 876
3211 49	INNENGWINDESCHNEIDMASCHINEN (OHNE SOLCHE AUS 321275)	T ST	289 643	157 347	122 348	9 314	5 352	3 816
3211 52	FRAESMASCHINEN, WAAGERECHT- BOHR- U. -FRAESMASCHINEN KONSOLFRAESMASCHINEN (WAAGE- RECHT, SENKRECHT U. UNIVER- SAL), HANDHELFRAESMASCHI- NEN	T ST	.A .A	.A .A	1 797 892	.A	.A	72 670
3211 53	SENKRECHT-, RUNDTISCH- U. TROMMELFRAESMASCHINEN (OHNE KONSOLFRAESMASCHINEN)	T ST	844 80	1 022 364	.A .A	28 419	35 519	.A
3211 54	PLAN- U. LANGFRAESMASCHINEN	T ST	7 065 178	6 640 146	6 475 148	152 161	160 893	162 799
3211 55	WERKZEUGFRAESMASCHINEN	T ST	7 976 3 815	7 424 3 562	6 356 2 960	398 312	422 880	375 060
3211 57	KOPIER- U. GRAVIERFRAESMA- SCHINEN	T ST	. .	. .	2 331 1 289	.	.	68 460
3211 58	WAAGERECHT-BOHR- U. -FRAES- MASCHINEN (KOMBINIERT)	T ST	6 591 236	8 480 271	6 599 194	174 860	255 792	197 939
3211 59	SONST. FRAESMASCHINEN (GEWIN- DE-, NUTEN-, PLECHKANTEN-, LANGLOCH-, Nockenwellen-, Walzenzapfen-, Schlüssels- FRAESMASCHINEN)	T ST	1 605 1 524	1 885 1 376	2 523 1 118	61 560	74 100	87 911
3211 61	SAEGE- U. FEILMASCHINEN KALT- U. WARMKREISSAEGEMA- SCHINEN	T ST	6 938 9 251	7 487 8 492	5 397 6 070	134 494	152 411	126 306
3211 65	HUB- U. BANDSAEGEMASCHINEN	T ST	2 379 2 339	2 471 2 157	2 443 1 924	34 119	38 170	36 539

## 10 PRODUKTION NACH GUETERARTEN UND GUETERKLASSEN

MELDE- NR	ERZEUGNIS	EINHEIT	M E N G E			W E R T I N 1000 DM		
			1980	1981	1982	1980	1981	1982
3211 67	SONST. SAEGEMASCHINEN, FEIL- U. TRENNMASCHINEN (AUCH KOM- BINIERTE SAEGE- U. FEILMA- SCHINEN) (DEKUPIERSAEGEN FUER METALL, BUEGELSAEGEMA- SCHINEN)	T ST	.A .A	.A .A	2 339 6 767	.A	.A	49 275
3211 71	SCHLEIF-, LAEPP- U. POLIERMA- SCHINEN AUSSEN-RUNDSCHLEIFMASCHINEN (EINSCHL. SPITZENLOSER AUSSEN-RUNDSCHLEIFMASCHINEN)	T ST	4 242 794	4 432 850	4 030 700	156 594	164 640	177 506
3211 72	INNEN-RUNDSCHLEIFMASCHINEN (EINSCHL. FUTTERLOSER INNEN-RUNDSCHLEIFMASCHINEN)	T ST	1 037 268	787 241	815 222	50 729	44 719	49 204
3211 73	RUNDSCHLEIFMASCHINEN FUER SONDERZWECKE (KURBELWELLEN-, WALZEN-, GEWINDE-, KEGEL-, RADSATZSCHLEIFMASCHINEN AUCH OVALSCHLEIFMASCHINEN)	T ST	3 302 953	4 003 793	3 612 485	129 228	156 564	164 252
3211 75	FLACHSCHLEIFMASCHINEN	T ST	9 086 2 421	9 373 2 033	7 374 1 663	242 169	247 406	219 875
3211 76	ZIEHSCHLEIFMASCHINEN (HONMA- SCHINEN) U. LAEPPMASCHINEN	T ST	2 128 897	2 252 724	2 063 627	114 022	117 262	125 901
3211 77	WERKZEUGSCHLEIFMASCHINEN FUER INSTANDHALTUNG U. NEUPRO- DUKTION	T ST	5 579 9 089	4 864 10 907	4 116 9 208	194 843	190 049	180 442
3211 79	SONST. SCHLEIF-, LAEPP- U. POLIERMASCHINEN (BLECH- U. BANDSTAHLSCHEIF- U. POLIER- MASCHINEN, ROHRSCHEIF- U. POLIERMASCHINEN, TRENN- SCHLEIFMASCHINEN)	T ST	6 541 41 490	7 404 30 450	6 105 17 023	149 118	162 223	169 858
3211 83	VERZAHNMASCHINEN FRAESMASCHINEN FUER VERZAHNUN- GEN, KEILWELLEN, ZAHNSTANGEN U. SCHNECKEN (TEIL- U. WELZ- VERFAHREN)	T ST	4 451 500	4 697 542	3 784 408	155 025	169 717	145 558
3211 88	SCHLEIF-, LAEPP-, POLIER- U. SCHABMASCHINEN FUER VERZAH- NUNGEN U. KEILWELLEN	T ST	1 220 159	1 248 160	1 360 163	51 046	54 610	60 398
3211 89	SONST. VERZAHNMASCHINEN (STOSS-, ABRUND- U. ABGRADNA- SCHINEN)	T ST	1 950 581	1 887 635	1 800 472	83 110	97 971	87 978
3211 91	ANDERE METALLBEARBEITUNGSMAS- CHINEN MEHRSPINDELKOEPE	T ST	373 5 145	435 3 783	309 3 138	27 777	29 922	22 034
3211 92	BEARBEITUNGSMASCHINEN DURCH ULTRASCHALL, FUNKENEROSION, ELEKTRONENSTRAHL U. LASER	T ST	1 644 452	1 493 339	1 256 416	90 997	77 904	80 343
3211 93	LAENGENTEIL- U. KREISTEILMA- SCHINEN	T ST	3 000 1 844	3 068 1 491	.A .A	89 992	94 039	.A
3211 94	FERTIGUNGSSTRASSEN, SCHALT- TISCH- U. SCHALTTRUMMELMA- SCHINEN, BEARBEITUNGSZENTREN FERTIGUNGSSTRASSEN (TRANS- FERSTRASSEN)	T ST	16 803 468	14 874 492	15 687 548	643 409	645 426	647 357
3211 95	SCHALTTISCH- U. SCHALTTRUM- MELMASCHINEN	T ST	3 439 371	2 998 458	3 379 415	133 029	128 883	154 803
3211 96	BEARBEITUNGSZENTREN	T ST			10 333 1 975			419 762
3211 98	SONST. SONDERMASCHINEN DER SPANABHEBENDEN FORMUNG	T ST	12 360 1 940	12 852 2 157	.A .A	445 711	454 253	.A
3211 99	AUFBAUEINHEITEN, BOHR- U. DREHEINHEITEN, GEWINDE- SCHNEID-, FEINBOHR-, AUSBOHR-, PLANDREH-, TISCHEINHEITEN	T ST	1 190 6 282	1 205 6 445	1 083 5 559	52 358	52 105	45 424
3211 09	ZUBEHOER, EINZEL- U. ERSATZ- TEILE	T	41 286	38 370	36 968	845 117	839 739	819 131
3211	INSGESAMT	T ST	226 179 138 655	(220 623) (126 562)	193 728 89 461	6 855 634	7 117 426	6 705 798
3212 11	METALLBEARBEITUNGSMASCHINEN DER SPANLOSEN FORMUNG HAMMER, SCHMIEDE-, NIET-, BIE- GE- U. RICHTMASCHINEN U. AE. FREIFORM- U. GESENKSCHMIEDE- HAMMER	T ST	2 048 673	1 979 502	2 578 266	19 228	25 604	29 762
3212 12	SPANN-, TREIB- U. POLIERHAM- MER, MAGNETHAMMER, RUND- HAMMER- U. REDUZIERMASCH.	T ST	288 513	793 565	253 432	15 860	28 189	13 980

## 10 PRODUKTION NACH GUETERARTEN UND GUETERKLASSEN

MELDE- NR	ERZEUGNIS	EINHEIT	M E N G E			W E R T I N 1000 DM		
			1980	1981	1982	1980	1981	1982
3212 13	SCHMIEDEWALZ- U. STAUCHMA- SCHINEN	T ST	3 281 355	2 007 255	1 715 156	80 530	51 523	56 313
3212 14	NIETMASCHINEN	T ST	262 963	106 1 144	100 1 188	8 389	4 080	5 829
3212 15	BETONSTAHLBIEGEMASCHINEN (AUCH BETONSTAHLSCHEREN)	T ST	1 450 2 021	1 253 1 662	1 340 1 812	15 791	16 990	22 104
3212 16	BIEGE- U. RICHTMASCHINEN FÜR RÖHRE, WELLEN, STANGEN U. FORMEISEN	T ST	2 990 1 715	3 402 1 285	2 674 1 202	92 141	131 881	112 914
3212 19	SONST. MASCHINEN DIESER ART	T ST	1 783 524	2 385 473	2 296 369	73 318	76 320	86 221
	PRESSEN MIT MECHANISCH. ANTRIEB FÜR DIE METALLBEARBEITUNG							
3212 21	PRESSEN MIT HAND- U. FUSSAN- TRIEB	T ST	· ·	· ·	202 7 559	·	·	3 779
3212 22	EXZENTER- U. KURBELPRESSEN BIS 160 T PRESSKRAFT	T ST	7 255 2 566	5 286 1 660	4 732 990	135 047	99 974	103 867
3212 23	ÜBER 160 T PRESSKRAFT	T ST	17 477 138	23 339 123	12 261 105	192 133	258 192	162 983
3212 24	STANZAUTOMATEN	T ST	· ·	· ·	2 084 177	·	·	52 381
3212 25	KNIEHEBEL- U. KURBELZIEH- PRESSEN	T ST	2 009 115	2 424 146	·A ·A	33 613	42 316	·A
3212 26	REIBSPINDELPRESSEN	T ST	3 780 90	2 185 76	3 879 73	45 941	30 657	53 792
3212 28	SONST. PRESSEN MIT MECHANIS- CHEM ANTRIEB	T ST	· ·	· ·	·A ·A	·	·	·A
	PRESSEN MIT HYDRAULISCH. ANTRIEB FÜR DIE METALLBEARBEITUNG							
3212 31	HYDRAULISCHE EINSTAENDERPRES- SEN	T ST	3 826 757	2 978 729	2 452 533	43 572	35 076	38 551
3212 32	HYDPAULISCHE ZWEISTAENDER-, ZWEISÄULEN- U. VIERSAULEN- PRESSEN	T ST	10 300 1 027	6 858 841	12 506 693	131 133	98 073	162 576
3212 33	HYDPAULISCHE ZIEHPRESSEN	T ST	10 279 142	11 288 148	5 424 67	87 042	95 137	53 261
3212 34	HYDRAULISCHE ABKANTFRESSEN	T ST	4 374 279	3 417 224	3 461 222	37 699	32 368	33 899
3212 38	SONST. HYDRAULISCHE PRESSEN	T ST	9 619 245	10 071 153	10 384 598	187 833	226 485	270 965
	BLECHBEARBEITUNGSMASCHINEN (OHNE PRESSEN)							
3212 41	SCHEREN U. STANZEN MIT HAND- U. FUSSANTRIEB	T ST	1 303 53 819	1 206 55 053	917 55 203	13 541	12 710	9 464
3212 42	SCHEREN U. LOCHSTANZMASCHI- NEN MIT KRAFTANTRIEB	T ST	17 202 5 363	19 219 8 208	21 249 9 030	296 903	352 386	442 448
3212 43	BLECHRICHT-, BLECHFUNDBIEGE- U. BLECHABKANTMASCHINEN	T ST	8 771 3 933	10 671 4 501	7 651 4 147	126 309	162 755	120 836
3212 44	BOERDEL-, SICKEN-, FALZ-, UM- SCHLAG-, LMKOLL- U. WULSTPA- SCHINEN	T ST	1 373 2 589	268 1 542	507 1 609	22 042	7 000	12 390
3212 45	BLECHWALZMASCHINEN, RUNDWALZ- MASCHINEN MIT WALZEN U. ROL- LEN	T ST	1 068 249	·A ·A	678 170	34 424	·A	21 569
3212 46	DRUECK- U. PLANIERBAENCKE, GE- WINDEDRECKMASCHINEN	T ST	·A ·A	1 516 106	962 172	·A	63 821	56 358
3212 49	SONST. BLECHBEARBEITUNGSPA- SCHINEN	T ST	1 204 1 316	1 471 1 365	1 929 1 340	29 637	37 749	41 507
	DRAHTBE- U. VERARBEITUNGSPA- SCHINEN							
3212 51	DRAHTZIEHMASCHINEN	T ST	2 610 1 757	2 634 654	3 125 548	68 789	71 781	81 986
3212 52	DRAHTBIEGE- U. FEDERWINDEMA- SCHINEN	T ST	391 143	596 189	513 169	14 971	24 046	19 973
3212 53	KETTENHERSTELLUNGSMASCHINEN	T ST	463 349	123 124	218 138	26 941	8 968	13 884
3212 58	DRAHTSEIL- U. KABELMASCHINEN	T ST	3 584 1 167	3 440 1 271	3 497 1 160	81 558	87 276	84 185
3212 59	SONST. DRAHTBE- U. VERARBEI- TUNGSMASCHINEN	T ST	·A ·A	·A ·A	12 626 4 394	·A	·A	282 652
	PRESSEN FÜR DIE HERSTELLUNG VON BOLZEN, SCHRAUBEN, NIETEN, MÜTTERN U. DGL.							
3212 71	MIT HYDRAULISCH. ANTRIEB	T ST	·A ·A	·A ·A	1 321 160	·A	·A	54 996
3212 73	MIT MECHANISCH. ANTRIEB	T ST	·A ·A	·A ·A	·A ·A	·A	·A	·A

## 10 PRODUKTION NACH GUETERARTEN UND GUETERKLASSEN

MELDE- NR	ERZEUGNIS	EINHEIT	M E N G E			W E R T I N 1000 DM		
			1980	1981	1982	1980	1981	1982
3212 75	GEWINDESCHNEIDMASCHINEN FUER BOLZEN, SCHRAUBEN U. MUTTERN	T	305	248	227			
		ST	238	304	168	9 770	7 818	7 214
3212 79	GEWINDEWALZ- U. ROLLMASCHINEN	T	605	441	309			
		ST	209	171	123	19 325	15 298	11 347
3212 09	ZUBEHOER, EINZEL- U. ERSATZ- TEILE	T	25 890	31 075	29 050	487 145	497 714	465 523
3212	INSGESAMT	T	170 284	175 965	158 287			
		ST	95 130	95 280	95 506			
		.	.	.	.	3 030 239	3 156 659	3 129 118
	HUETTEN- U. WALZWERKSEINRICHTUN- GEN							
3213 11	EINZELMASCHINEN	T	2 824	5 826	12 684	34 093	58 276	129 782
3213 15	FUER WARMWALZWERKE	T	2 387	3 362	5 675	44 913	42 762	82 875
	FUER KALTWALZWERKE							
	MASCHINELLE ANLAGEN							
3213 21	FUER WARMWALZWERKE	T	42 790	58 194	43 592	613 697	757 113	594 544
3213 25	FUER KALTWALZWERKE	T	8 710	7 400	19 862	132 101	127 981	308 895
3213 40	HILFSMASCHINEN FUER WALZWERKE	T	8 991	21 006	17 536	148 793	364 129	322 143
3213 50	EINZELMASCHINEN FUER HOCHOEFEN U. STAHLWERKE	T	11 903	13 332	8 557	124 866	164 724	125 401
3213 60	MASCHINELLE ANLAGEN FUER HOCH- OEFEN U. STAHLWERKE	T	20 331	22 625	29 699	265 402	267 311	414 487
3213 09	ZUBEHOER, EINZEL- U. ERSATZ- TEILE	T	41 554	40 737	34 642	359 049	395 785	392 294
3213	INSGESAMT	T	139 490	172 481	172 248	1 722 914	2 178 081	2 370 421
	INDUSTRIEOEFEN							
	INDUSTRIEOEFEN FUER DIE EISEN- U. METALLINDUSTRIE							
3214 11	SCHPELZOEFEN	T	2 862	3 584	3 182	20 406	25 149	26 182
3214 15	WARMBEHANDLUNGSOEFEN	T	11 105	8 859	8 169	169 150	166 107	148 355
3214 18	SONST. INDUSTRIEOEFEN	T	.	.	3 501	.	.	65 007
	INDUSTRIEOEFEN FUER ANDEPE IN- DUSTRIEN							
3214 93	OEFEN FUER DIE ZEMENT-, KALK-, GIPS-, TRASS-, KREIDE-, GROB- U. FEINKERAMISCHE SOWIE GLAS- INDUSTRIE	T	3 038	2 718	6 090	42 777	50 838	107 159
3214 98	SONST. INDUSTRIEOEFEN	T	.	.	1 640	.	.	12 156
3214 09	ZUBEHOER, EINZEL- U. ERSATZTEILE	T	5 092	5 258	6 239	68 340	62 179	70 785
3214	INSGESAMT	T	26 237	24 945	28 820	335 082	359 638	429 644
3215 10	GIESSEEREIMASCHINEN	T	5 270	4 650	4 566	93 140	89 983	85 381
3215 20	FORMMASCHINEN U. -ANLAGEN							
	AUFBEREITUNGSMASCHINEN U. -ANLA- GEN FUER GIESSEEREISANDE	T	6 454	4 273	6 280	59 651	46 599	46 716
3215 30	GUSSSPUTZMASCHINEN U. -EINRICHTUN- GEN	T	4 670	2 937	2 031	66 362	48 050	36 920
3215 50	KUPOLOEFEN (EINSCHL. ZUEHOER, EINZEL- U. ERSATZTEILE)	T	.	.	576	.	.	4 038
3215 70	DRUCKGIESSEMASCHINEN	T	.A	.A	.A	.A	.A	.A
3215 80	SONST. GIESSEEREIMASCHINEN	T	2 269	.A	.A	42 005	.A	.A
	ZUBEHOER, EINZEL- U. ERSATZTEILE FUER GIESSEEREIMASCHINEN							
3215 01	MODELLE U. MODELLEINRICHTUNGEN	T	3 907	3 891	4 775	96 967	102 356	114 452
3215 04	SPEZIALZUBEHOER FUER GIESSEEREI- MASCHINEN	T	4 010	3 240	3 121	25 627	22 753	22 841
3215 07	EINZEL- U. ERSATZTEILE FUER GIESSEEREIMASCHINEN	T	.	.	4 112	.	.	80 067
3215	INSGESAMT	T	34 369	26 990	27 084	502 759	468 010	435 428
	PRUEFFMASCHINEN							
	MASCHINEN FUER DIE MECHANISCHE PRUEFUNG VON METALLISCHEN STOFFEN							
3216 11	UNIVERSAL- U. ZUGFESTIGKEITS- PRUEFFMASCHINEN	T	951	777	609			
		ST	848	902	764	28 631	25 804	28 110
3216 12	HAERTEPRUEFFMASCHINEN	T	379	369	153			
		ST	1 971	1 864	1 097	19 109	19 789	12 443
3216 13	FEDERPRUEFFMASCHINEN	T	.A	.A	.A	.A	.A	.A
		ST	.A	.A	.A			
3216 19	SONST. PRUEFFMASCHINEN FUER METALLISCHE STOFFE	T	1 713	1 629	1 348	117 870	99 014	99 756
	MASCHINEN FUER DIE MECHANISCHE PRUEFUNG VON NICHTMETALLISCHEN STOFFEN							
3216 21	PRUEFFMASCHINEN FUER TEXTILIEN, PAPIER ODER PAPPE	T			56			6 847
3216 25	PRUEFFMASCHINEN FUER SONSTIGE NICHTMETALLISCHE STOFFE	T	1 706	1 800	1 416	55 916	60 984	53 407
	FUNKTIONS- U.AE. PRUEFFMASCHINEN							
3216 91	AUSWUCHTMASCHINEN	T	.A	.A	.A			
		ST	.A	.A	.A	.A	.A	.A
3216 93	LEISTUNGSPRUEFFSTAENDE	T	5 105	4 327	4 161			
		ST	4 980	3 982	3 163	119 263	123 505	125 972
3216 99	SONST. PRUEFFMASCHINEN	T	394	670	1 298	12 603	19 234	29 246
3216 09	ZUBEHOER, EINZEL- U. ERSATZTEILE FUER PRUEFFMASCHINEN	T	1 602	1 318	1 163	54 766	37 476	38 640
3216	INSGESAMT	T	13 849	12 459	11 612	548 945	506 556	509 109
	HOLZBE- U. -VERARBEITUNGSMASCHI- NEN, AUCH ZUM BEARBEITEN VON KORK, PEIN, KUNSTSTOFF U.AE.							
	SAEGEMASCHINEN FUER HOLZ U.AE.							
3217 11	VERTIKAL- U. HORIZONTALGATTER	T	2 346	2 276	1 797			
		ST	753	656	658	36 466	37 905	29 785
3217 13	BANDSAEGEMASCHINEN	T	.A	.A	459			
		ST	.A	.A	1 615	.A	.A	9 766

## 10 PRODUKTION NACH GUETERARTEN UND GUETERKLASSEN

MELDE- NR	ERZEUGNIS	EINHEIT	M E N G E			W E R T I N 1000 DM		
			1980	1981	1982	1980	1981	1982
3217 15	KREISSAEGEMASCHINEN FUER QUERSCHNITT	T	692	551	355			
3217 16	FUER LAENGSSCHNITT	ST	4 627	6 847	2 908	18 567	15 628	11 750
		T	1 493	1 664	1 381			
		ST	1 903	1 689	1 494	29 062	34 347	28 450
3217 17	FUER LAENGSS- U. QUERSCHNITT TISCHLERKREISSAEGEMASCHINEN	T	3 209	2 424	2 119			
		ST	73 314	67 107	54 931	33 756	31 339	30 546
3217 18	FORMATKREISSAEGEMASCHINEN	T	5 303	5 500	4 047			
		ST	4 373	4 321	3 384	64 451	62 055	61 158
3217 19	SONST. SAEGEMASCHINEN	T	3 397	3 183	1 445			
		ST	89 567	84 405	20 092	28 186	24 954	19 679
3217 21	HOBEL-, FRAES-, BOHR- U. STEMM- MASCHINEN FUER HOLZ U.AE. HOBELMASCHINEN FUER EINSEITIG- E BEARBEITUNG	T	1 515	1 149	1 206			
		ST	3 643	3 422	4 882	19 850	16 049	18 132
3217 22	FRAESMASCHINEN FUER EINSEITIG- E BEARBEITUNG	T	1 872	1 530	1 182			
		ST	3 436	3 078	2 748	31 591	28 047	22 484
3217 23	HOBEL- U. FRAESMASCHINEN FUER ZWEI- U. MEHRSEITIGE BEAR- BEITUNG	T	7 652	8 393	6 226			
		ST	2 590	3 668	2 319	158 879	168 286	136 298
3217 26	DUERELLOCH- U. SONST. BOHRMASCHINEN	T	3 208	1 361	1 175			
		ST	3 214	3 051	2 590	42 206	47 910	41 103
3217 28	STEMMASCHINEN (MIT STEMMKET- TE, LANGLOCHFRAESBOHRER U.A. ODER MIT EINER KOMBINATION DIESER WERKZEUGE ARBEITEND)	T	429	274	238			
		ST	2 020	1 556	1 562	8 483	6 555	5 643
3217 31	DREH- U. KOPIERMASCHINEN, SCHLEIF- U. POLIERMASCHINEN DREHMASCHINEN, KOPIERMASCHI- NEN FUER ALLSEITIGE BEARBEI- TUNG	T	707	532	611			
		ST	1 239	1 046	1 045	16 696	13 672	17 966
3217 35	PLATTENSCHLEIFMASCHINEN	T	1 851	1 811	1 734			
		ST	1 330	1 175	913	39 245	33 524	32 053
3217 39	SONST. SCHLEIF- U. POLIERMA- SCHINEN	T	610	380	306			
		ST	854	597	449	9 027	6 965	4 366
3217 41	MASCHINEN ZUM ZERKLEINERN, SCHNEIDEN U. VERBINDEN ZERKLEINERUNGSMASCHINEN, ZER- SPANNER, SCHNEIDEMASCHINEN FUER HOLZWOLLE U.A.	T	3 567	4 769	3 832			
		ST	1 162	1 668	1 443	53 556	70 096	58 437
3217 43	SCHNEIDE- U. STANZMASCHINEN F. FURNIERE U. BRETTCHEN USW.	T	912	517	437			
		ST	840	590	474	18 384	11 876	12 428
3217 45	MASCHINEN Z. AUFTRAGEN HAFTEN- DER SCHICHTEN (AUCH ELEKTRIS- CHUNGSMASCHINEN)	T	1 799	2 196	2 346			
		ST	1 007	1 366	1 954	40 672	56 837	71 835
3217 47	FASERHOLZ-, SPANHOLZ-, SPERR- HOLZ-, SCHICHTHOLZ- U. DECK- SCHICHTPRESSEN	T	23 668	23 328	19 261			
		ST	1 254	1 139	920	136 711	176 938	157 495
3217 49	ANDERE MASCHINEN ZUM ZUSAM- MENFUEGEN	T	7 688	5 699	5 311			
		ST	11 769	8 235	7 056	162 672	133 969	130 276
3217 51	MASCHINENKOMBINATIONEN, SONDER- MASCHINEN U. HILFSEINRICHTUNGEN MASCHINENKOMBINATIONEN KOMBINIERTE TISCHLEREI- MASCHINEN	T	3 310	2 522	2 723			
		ST	433	856	843	25 038	20 184	23 353
3217 52	MEHRSTUFIGE FORMATBEARBEI- TUNGS U. KANTENVERLEIM- MASCHINEN	T			3 421			
		ST			520			74 422
3217 54	MEHRSTUFIGE DUEBELMASCHINEN	T			.A			.A
		ST			.A			.A
3217 56	SONST. MEHRSTUFIGE MASCHINEN	T	6 039	5 251	.A	118 909	102 232	.A
		ST	1 400	1 234	.A			
3217 57	EINZUECKMASCHINEN FUER SON- DERFERTIGUNGEN	T	1 698	3 355	2 590			
		ST	1 363	1 629	1 400	59 482	88 211	62 818
3217 58	HILFSPMASCHINEN U. -EINRICHT- UNGEN FUER DIE HOLZBE- U. -VERARBEITUNG	T	16 948	17 960	13 934			
		ST	11 020	10 884	5 867	146 696	146 805	126 542
3217 61	HANDGEFUEHRTE MASCHINEN (OHNE ELEKTROWERKZEUGE BIS 2 KW) KETTENSAEGEMASCHINEN	T	5 559	5 684	3 871			
		ST	774 825	795 253	583 794	368 060	375 559	296 473
3217 65	DRUCKLUFTBETRIEBENE HEFT- U. NAGELMASCHINEN	T			314			
		ST			81 089			30 139
3217 69	SONST. HANDGEFUEHRTE MASCHI- NEN	T	1 908	1 643	915			
		ST	322 582	266 737	127 111	88 176	78 970	38 857
3217 70	AUFBAUEINHEITEN	T	438	302	313			
		ST	7 760	4 782	3 877	7 348	6 688	5 786
3217 09	ZUBEHOER, EINZEL- U. ERSATZTEILE	T	17 431	17 050	14 058	297 739	306 777	243 899
3217	INSGESAMT	T	126 814	122 200	99 381			
		ST	1 330 942	1 279 529	918 889	2 088 068	2 119 430	1 849 314

## 10 PRODUKTION NACH GUETERARTEN UND GUETERKLASSEN

MELDE- NR	ERZEUGNIS	EINHEIT	M E N G E			W E R T I N 1000 DM		
			1980	1981	1982	1980	1981	1982
MASCHINEN- U. PRAEZISIONSWERKZEUGE FUER DIE METALLBEARBEITUNG (OHNE SOLCHE DER GUETERGRUPPE 38)								
3218 10	BOHRER (OHNE GEWINDEBOHRER) 1)	T	5 952	5 087	4 491	283 647	266 015	260 227
3218 21	GEWINDEWERKZEUGE GEWINDEWALZPOLLEN U. -BACKEN 1)	T	375	393	283	20 027	19 811	20 313
3218 22	GEWINDEROLL- U. -WALZKOEFFE, GEWINDEWALZEISEN 1)	T	423	362	290	17 381	16 216	16 965
3218 23	GEWINDEBOHRER ALLER ART 1)	T	1 259	1 343	1 095	156 621	153 173	135 673
3218 24	SCHNEIDEISEN ALLER ART 1)	T	124	185	129	21 491	20 631	18 371
3218 26	GEWINDESCHNEIDKOEFFE U. GEWINDEWERKZEUGHALTER 1)	T			222			21 076
3218 28	SONST. GEWINDEWERKZEUGE 1)	T	1 007	807	265	35 555	34 421	14 074
3218 30	FRAESER U. FRAESKOEFFE 1)	T	2 253	2 071	1 836	154 008	151 762	156 289
3218 41	VERZAHNWERKZEUGE FUER DAS WAEELZ-FRAESVERFAHREN	T	896	835	746	47 073	42 604	38 540
3218 45	FUER DAS STOSS- U. SCHABEVER- FAHREN	T	149	144	163	22 738	21 762	23 312
3218 51	RAEUMWERKZEUGE U. RAEUMVORRICHT- TUNGEN	T	909	834	885	52 127	50 438	51 797
3218 55	REIB- U. SENKWERKZEUGE 1)	T	1 460	1 394	1 259	66 206	76 732	65 095
3218 61	BOHR- U. DREHFUTTER 1)	T	3 525	3 215	3 041	71 670	90 376	88 189
3218 64	BOHRFUTTER (AUCH PLANSCHBEIN)	T			4 398			34 488
3218 67	HANDBETAETIGT KRAFTBETAETIGT	T	6 876	12 279	7 254	59 058	105 594	62 657
ANDERE MASCHINENSPANNZUEGE 1)								
3218 73	KOERNERSPITZEN	T	854	880	737	15 001	14 586	13 335
3218 74	HUELSEN (SPANNZANGEN U.AE.)	T	2 021	2 154	2 121	59 652	66 559	63 458
3218 75	DORNE (DREHDORNE U.AE.)	T	2 081	2 695	1 931	53 397	59 503	48 510
3218 76	MASCHINENSCHRAUBSTOECKE	T	1 037	899	683	19 122	16 906	14 111
3218 77	TEILAPPARATE U. RUNDTISCHE PLAN- U. AUSDREHKOEFFE, EIN	T	1 669	1 777	1 606	47 325	53 040	50 501
3218 78	STECHEWERKZEUGE	T	203	182	198	18 704	18 128	16 824
3218 79	SONST. MASCHINEN-SPANNZUEGE U. WERKZEUGHALTER	T	9 111	9 089	8 249	188 909	193 890	180 462
VORRICHTUNGEN, SCHNITT-, STANZ- U. FORMWERKZEUGE								
3218 81	SPEZIALVORRICHTUNGEN FUER WERKZEUGMASCHINEN 1)	T	10 693	12 208	12 162	285 442	295 677	294 692
3218 85	SCHNITT-, STANZ- U. FORMWERK- ZEUGE 1)	T	56 624	72 362	57 218	870 200	985 046	978 769
3218 88	DRUCKGUSSWERKZEUGE F. LEICHT- U. SCHWERMETALLE 1)	T	3 414	3 566	3 596	74 535	80 257	87 429
3218 89	SPRITZGUSS- U. PRESSWERKZEUGE FUER GUMMI U. KUNSTSTOFF 1)	T	14 648	14 457	14 963	377 559	394 388	423 600
WERKZEUGE DER MELDE-NRN. 3218 10 BIS 3218 89 GANZ ODER MIT EINEM ARBEITENDEN TEIL AUS/ BZW. MIT HARTMETALL BESTUECKT								
3218 92	BOHRER	T			624			67 048
3218 94	FRAESER U. FRAESKOEFFE	T	1 635	1 679	1 027	154 178	159 146	101 627
3218 95	REIB- U. SENKWERKZEUGE	T	555	466	502	53 129	48 296	53 467
3218 99	SONST. AUSWECHSELBARE WERK- ZEUGE	T	1 455	1 152	1 398	120 765	102 628	135 138
3218 09	TEILE FUER DIE VORGENANNTEN WERKZEUGE	T	18 926	20 089	19 351	125 012	108 084	109 512
3218	INSGESAMT	T	150 133	172 605	152 721	3 470 532	3 645 669	3 645 549
SCHWEISSGERAETE U. -MASCHINEN AUTOGEN-SCHWEISS-, -SCHNEID- U. -LOETGERAETE, (EINSCHL. ZUBEHOER, EIN- ZEL- U. ERSATZTEILE)								
3219 40	DRUCKWINDER-, STAHLFLASCHEN-AB- SPERR- U. LEITUNGSVENTILE (EINSCHL. TEILE HIERZU)	T	2 833	2 783	2 660	96 694	95 810	96 118
3219 50	MASCHINEN F. AUTOGENES SCHWEISS- SEN, SCHNEIDEN U. OBERFLAECHE- HAERTEN (EINSCHL. ZUBEHOER, EINZEL- U. ERSATZTEILE)	T	1 859	2 032	1 786	67 896	74 577	72 759
3219 70	HILFSMITTEL U. ZUBEHOER FUER DIE SCHWEISSTECHNIK	T	4 193	4 351	3 900	131 091	147 354	146 295
3219 90		T	791	721	1 662	26 830	36 557	51 756
3219	INSGESAMT	T	9 675	9 886	10 007	322 511	354 298	366 928
VERBRENNUNGSMOTOREN MIT FREMD- ZUENDUNG (HUB- U. ROTATIONS- KOLBENMOTOREN) (OHNE SOLCHE FUER KRAFT- U. LUFTFAHRZEUGE) HUB- U. POTATIONSKOLBENMOTOREN MIT EINEM HUBRAUM BIS 250 CM3 FUER DEN ANTRIEB VON WASSER- FAHRZEUGEN (EINSCHL. AUSSEN- RORDMOTOREN)								
3222 22		T						
		ST						
		KW						
	DARUNTER ZUM ABSATZ BESTIMMT	T						
		ST						
		KW						
3222 26	FUER SONSTIGE ZWECKE	T	.A	.A	.A			
		ST	.A	.A	.A			
		KW	.A	.A	.A			
	DARUNTER ZUM ABSATZ BESTIMMT	T	1 853	1 591	1 526			
		ST	157 221	155 597	160 973	49 181	43 907	45 951
		KW	470 914	379 365	425 205			

1) WERKZEUGE DIESER ART GANZ ODER MIT EINEM ARBEITENDEN TEIL AUS HARTMETALL BZW. MIT HARTMETALL BESTUECKT SIEHE UNTER 3218 92 BIS 99

## 10 PRODUKTION NACH GUETERARTEN UND GUETERKLASSEN

MELDE- NR	ERZEUGNIS	EINHEIT	M E N G E			W E R T I N 1000 DM		
			1980	1981	1982	1980	1981	1982
3222 52	MIT EINEM HUBRAUM UEB. 250 CM3 FUER DEN ANTRIEB VON WASSER- FAHRZEUGEN (EINSCHL. AUSSEN- BORDMOTOREN)	T * ST * KW *						
	DARUNTER ZUM ABSATZ BESTIMMT	T * ST * KW *						
3222 56	FUER SONST. ZWECKE	T * ST * KW *	1 033 16 726 289 493	789 11 932 214 299	687 9 959 188 732			
	DARUNTER ZUM ABSATZ BESTIMMT	T * ST * KW *	1 033 16 726 289 493	789 11 932 214 299	687 9 959 188 732	26 329	19 289	19 358
3222 09	ZUBEHOER, EINZEL- U.ERSATZTEILE	T * ST * KW *	3 268 .A .A	2 554 .A .A	2 575 .A .A	35 662	31 528	33 806
3222	INSGESAMT	T * ST * KW *	6 154 173 947 .	4 934 167 529 .	4 815 170 932 .	111 172	98 614	99 115
	DARUNTER ZUM ABSATZ BESTIMMT	T * ST * KW *	6 154 173 947 .	4 934 167 529 .	4 815 170 932 .	111 172	98 614	99 115
3223 31	VERBRENNUNGSMOTOREN MIT SELBST- ZUENDUNG (DIESELMOTOREN) (OHNE SOLCHE FUER KRAFTFAHRZEUGE) FUER DEN ANTRIEB VON WASSER- FAHRZEUGEN BIS 100 KW	T * ST * KW *	.A .A .A	182 515 36 109	182 532 30 792	.A	5 137	7 163
3223 32	UEBER 100 BIS 200 KW	T * ST * KW *	241 303 48 149	293 379 57 096	239 307 46 451	7 687	10 157	8 046
3223 33	UEBER 200 BIS 500 KW	T * ST * KW *	738 464 145 753	796 518 163 916	737 451 158 065	23 920	30 567	37 023
3223 35	UEBER 500 BIS 1000 KW	T * ST * KW *	1 132 229 164 838	1 236 287 201 842	1 537 291 216 946	53 553	64 275	79 504
3223 39	UEBER 1000 KW	T * ST * KW *	13 169 668 1 595 665	13 214 435 1 093 181	12 079 568 1 316 749	606 189	467 189	592 740
3223 40	FUER DEN ANTRIEB VON SCHIENEN- FAHRZEUGEN	T * ST * KW *	.A .A .A	.A .A .A	.A .A .A			
	DARUNTER ZUM ABSATZ BESTIMMT	T * ST * KW *	.A .A .A	.A .A .A	.A .A .A			
3223 50	FUER DEN ANTRIEB VON ACKER- SCHLEPPERN	T * ST * KW *	35 026 91 139 .A	28 181 76 413 .A	31 664 86 077 4 708 770	.	.	.
	DARUNTER ZUM ABSATZ BESTIMMT	T * ST * KW *	20 652 54 019 .A	16 562 43 852 .A	18 648 50 035 2 735 851	245 226	232 302	251 946
3223 81	ANDEFE VERBRENNUNGSMOTOREN MIT SELBSTZUENDUNG BIS 30 KW	T * ST * KW *	.A .A .A	14 799 116 733 1 437 692	10 937 91 650 1 101 634	.	.	.
	DARUNTER ZUM ABSATZ BESTIMMT	T * ST * KW *	12 500 102 515 1 174 464	14 799 116 733 1 437 692	10 937 91 650 1 101 634	221 192	284 143	238 236
3223 82	UEBER 30 BIS 50 KW	T * ST * KW *	.A .A .A	.A .A .A	.A .A .A	.	.	.
	DARUNTER ZUM ABSATZ BESTIMMT	T * ST * KW *	15 429 55 234 2 072 563	11 704 41 271 1 601 526	14 350 51 063 2 048 428	256 268	208 121	273 728
3223 83	UEBER 50 BIS 100 KW	T * ST * KW *	.A .A .A	.A .A .A	.A .A .A	.	.	.
	DARUNTER ZUM ABSATZ BESTIMMT	T * ST * KW *	13 375 29 651 2 028 914	12 375 29 183 2 091 976	10 566 25 190 1 829 160	214 510	234 344	227 688
3223 84	UEBER 100 BIS 200 KW	T * ST * KW *	.A .A .A	.A .A .A	12 603 17 909 2 494 693	.	.	.
	DARUNTER ZUM ABSATZ BESTIMMT	T * ST * KW *	10 286 15 594 2 090 996	10 877 16 125 2 159 477	10 741 15 754 2 207 516	241 176	265 351	279 939
3223 85	UEBER 200 BIS 300 KW	T * ST * KW *	2 513 2 094 533 990	2 904 2 490 607 579	3 831 3 383 846 803	.	.	.
	DARUNTER ZUM ABSATZ BESTIMMT	T * ST * KW *	2 513 2 094 533 990	2 904 2 490 607 579	3 831 3 383 846 803	71 554	84 883	120 815
3223 86	UEBER 300 BIS 500 KW	T * ST * KW *	1 844 1 118 437 135	2 302 1 475 558 688	2 556 2 336 612 096	.	.	.
	DARUNTER ZUM ABSATZ BESTIMMT	T * ST * KW *	1 844 1 118 437 135	2 302 1 475 558 688	2 556 2 336 612 096	76 362	93 355	105 503
3223 87	UEBER 500 BIS 1000 KW	T * ST * KW *	2 363 594 405 747	4 461 1 144 801 881	4 025 1 188 793 469	.	.	.
	DARUNTER ZUM ABSATZ BESTIMMT	T * ST * KW *	2 363 594 405 747	4 461 1 144 801 881	4 025 1 188 793 469	97 946	197 047	233 273

## 10 PRODUKTION NACH GÜTERARTEN UND GÜTERKLASSEN

MELDE- NR	ERZEUGNIS	EINHEIT	M E N G E			W E R T I N 1000 DM		
			1980	1981	1982	1980	1981	1982
3223 89	UEBER 1000 KW	T *	7 862	11 337	9 335			
		ST *	409	770	714			
		KW *	650 375	1 165 319	1 247 728			
	DARUNTER ZUM ABSATZ BESTIMMT	T	7 862	11 337	9 335			
		ST	409	770	714	269 054	439 901	547 694
		KW	650 375	1 165 319	1 247 728			
3223 09	ZUBEHOER, EINZEL- U.ERSATZTEILE	T	37 977	44 512	48 427	896 886	1 078 705	1 049 198
3223	INSGESAMT	T *	.A	.A	165 485			
		ST *	.A	.A	285 082			
	DARUNTER ZUM ABSATZ BESTIMMT	T	140 308	147 553	149 140			
		ST	263 628	255 177	244 134			
		.	.	.	.	3 287 873	3 695 477	4 101 417
	GASTURBINEN (OHNE SOLCHE FUER KRAFTWAGEN U. LUFTFAHRZEUGE)							
3224 10	GASTURBINEN (GES. LEIST. IN KW)	T *	15 240	.A	.A			
		ST *	37	.A	.A			
		KW *	1 660 679	.A	.A			
	DARUNTER ZUM ABSATZ BESTIMMT	T	15 240	.A	.A			
		ST	37	.A	.A	315 117	.A	.A
		KW	1 660 679	.A	.A			
3224 09	ZUBEHOER, EINZEL- U.ERSATZTEILE	T	1 188	.A	.A	33 496	.A	.A
3224	INSGESAMT	T	16 429	11 121	11 005			
		.	.	.	.	348 613	231 851	219 576
	DAMPFTURBINEN							
3227 10	FUER DEN ANTRIEB ELEKTRISCHER GENERATOREN (GES. LEIST. IN KW)	T *	21 332	23 379	25 575			
		ST *	158	187	266			
		KW *	5 396 271	5 885 825	4 594 103			
	DARUNTER ZUM ABSATZ BESTIMMT	T	21 332	23 379	25 575			
		ST	158	187	266	520 507	566 297	581 050
		KW	5 396 271	5 885 825	4 594 103			
3227 90	FUER ANDERE ZWECKE (GESAMTLEISTUNG IN KW) AUCH FUER SCHIFFS-ANTRIEB	T *	2 304	2 029	1 560			
		ST *	493	460	380			
		KW *	429 121	454 249	313 877			
	DARUNTER ZUM ABSATZ BESTIMMT	T	2 304	2 029	1 560			
		ST	493	460	380	74 425	83 747	67 026
		KW	429 121	454 249	313 877			
3227 09	ZUBEHOER, EINZEL- U. ERSATZTEILE	T	7 422	8 711	14 001	288 629	380 191	496 986
3227	INSGESAMT	T *	31 058	34 119	41 136			
		ST *	651	647	646			
	DARUNTER ZUM ABSATZ BESTIMMT	T	31 058	34 119	41 136			
		ST	651	647	646	883 561	1 030 235	1 145 062
	.	.	.	.	.			
	WASSERKRAFTMASCHINEN							
3228 10	WASSERTURBINEN OHNE DRUCKLEITUNG (AUCH PUMPTURBINEN U. SPEICHERPUMPEN) GESAMTLEISTUNG IN KW	T	3 129	.A	12 173	62 823	.A	191 908
		KW	414 909	.A	3 989 807			
3228 09	ZUBEHOER, EINZEL- U. ERSATZTEILE	T	810	.A	1 278	23 610	.A	29 813
3228	INSGESAMT	T	3 939	4 367	13 451			
		.	.	.	.	86 433	131 555	221 721
3229 00	KESSELDAMPFMASCHINEN (LOKOMOBILEN) U. KOLBENDAMPFMASCHINEN	T	.A	.A	45	.A	.A	4 637
	KOMPRESSOREN (VERDICHTER) U. VAKUUMPUMPEN, DRUCKLUFTGERAETE, -WERKZEUGE U. -BRESEN KOMPRESSOREN U. VAKUUMPUMPEN							
	HUBKOLBENKOMPRESSOREN, ORTSFEST U. ORTSBEWEGLICH							
3231 11	BIS 15 BAR UEBERDRUCK	T	9 085	8 063	6 692			
	VOLUMENSTROM BIS 60 M3/H	ST	64 873	68 544	65 639	94 297	90 068	82 924
3231 12	VOLUMENSTROM UEBER 60 M3/H	T	4 044	3 183	2 849	59 815	53 248	49 984
	UEBER 15 BAR UEBERDRUCK							
3231 14	VOLUMENSTROM BIS 120 M3/H	T	411	509	386	13 197	17 360	16 532
3231 15	VOLUMENSTROM UEBER 120 M3/H	T	2 880	3 727	3 419	74 291	89 703	108 327
	DREHKOLBENKOMPRESSOREN							
3231 21	EINWELLIG	T	7 058	6 328	5 317	90 758	83 779	78 423
	MEHRWELLIG							
3231 22	SCHRAUBENKOMPRESSOREN	T			8 649			162 749
3231 23	SONST. MEHRWELLIGE DREHKOLBENKOMPRESSOREN	T	10 400	11 735	3 181	195 305	218 051	54 382
	TURBOKOMPRESSOREN FUER DRUECKE UEBER 100 MBAR							
3231 25	EINSTUFIG	T			5 853			178 579
3231 27	MEHRSTUFIG	T	12 271	12 674	7 320	370 719	408 504	250 825
3231 29	STRASSENFAHRBARE KOMPRESSOREN ALS ANHAENGER	T	6 433	5 954	4 344			
		ST	6 140	5 578	4 064	113 199	104 770	76 116
3231 31	VAKUUMPUMPEN, MECHANISCH	T	12 703	5 599	5 607	206 677	171 817	193 177
3231 35	SONST. KOMPRESSOREN U. VAKUUMPUMPEN	T	2 957	2 759	2 314	64 077	63 797	58 792
	DRUCKLUFTGERAETE							
3231 41	KOMBINIERTER REIFENFUELL- U. -DRUCKPRUEFGERAETE	T	83	61	.A			
		ST	9 421	6 051	.A	3 209	2 261	.A
3231 45	SPRITZPISTOLEN, -GERAETE U. -ANLAGEN FUER FARBE, LEIM U.A., AUCH SPRITZLACKIERAUTOMATEN	T	2 737	1 460	2 285	124 665	99 875	126 907
3231 49	SONST. DRUCKLUFTGERAETE	T	2 443	2 307	.A	41 265	34 392	.A

## 10 PRODUKTION NACH GUETERARTEN UND GUETERKLASSEN

MELDE- NR	ERZEUGNIS	EINHEIT	M E N G E			W E R T I N 1000 DM		
			1980	1981	1982	1980	1981	1982
3231 70	DRUCKLUFTWERKZEUGE FUER DIE EISEN- U. METALLBEAR- BEITUNG	T ST	688 132 238	462 95 539	497 99 252	76 505	52 696	53 388
3231 80	DRUCKLUFTSYSTEME ZUR BETAETI- GUNG VON BREMSEN FUER SCHIE- NENFAHRZEUGE (EINSCHL. ZUBE- HOER, EINZEL- U. ERSATZTEILE)	T	4 366	4 782	6 250	90 562	95 980	120 001
3231 01	ZUBEHOER, EINZEL- U. ERSATZTEILE FUER KOMPRESSOREN U. VAKUUM- PUMPEN	T	16 515	16 525	15 424	342 814	352 988	343 204
3231 04	FUER DRUCKLUFTGERAETE	T	3 638	3 662	4 103	32 432	32 779	33 410
3231 07	FUER DRUCKLUFTWERKZEUGE	T	1 021	753	663	33 174	25 085	22 816
3231	INSGESAMT	T	99 734	90 543	87 576	2 026 961	1 997 153	2 048 079
	LUFTECHNISCHE EINZELAPPARATE U. ANLAGEN							
3232 13	LUFTECHNISCHE EINZELAPPARATE VENTILATOREN, EIN- ODER MEHR- STUFIG, FUER EINE DRUCKSTIEGE- RUNG BIS MAXIMAL 100 MBAR AXIALVENTILATOREN	T * ST *			.A .A 11 847			.
	DARUNTER ZUM ABSATZ BESTIMMT	T ST			2 351 240			189 377
3232 14	RADIALVENTILATOREN, VENTIL- LATOREN SONSTIGER BAUART	T * ST *	.A .A	.A .A	.A .A	.	.	.
	DARUNTER ZUM ABSATZ FESTIMKT	T ST	42 071 3 208 930	31 917 2 990 719	22 064 866 366	483 549	374 934	225 645
3232 16	WAERMEAUSTAUSCHER FUER LUFT- TECHNISCHE GERAETE U. ANL.	T ST	.	.	4 785 37 558	.	.	68 425
3232 17	LUFTFILTER FUER ZULUFT U. ABLUFT	T ST	.	.	4 249 2 873 121	.	.	22 411
3232 18	LUFTBE- U. LUFTENTFEUCHTER	T ST	.	.	591 14 619	.	.	9 376
3232 19	ELEMENTE DER LUFTVERTEILUNG	T ST	.	.	7 060 284 834	.	.	61 135
3232 21	LUFTHEIZGERAETE K. VENTILATOR WARMLUFTERZEUGER FUER FESTE, FLUESSIGE ODER GASFOERMIGE BRENNSTOFFE	T ST	3 340 10 858	3 172 6 511	1 592 4 363	33 896	33 253	19 196
3232 24	LUFTHEIZER (LUFTHEIZGERAETE KIT WAERMEAUSTAUSCHER FUER DAMPF, WASSER OD. THERMOOEL	T ST	7 538 51 476	5 110 40 983	5 406 44 664	101 020	76 851	90 115
3232 34	LUEFTUNGS- U. KLIMAGERAETE MIT EINGEBAUTER KAEITEMA- SCHINE	T ST	1 942 8 560	(10 031) (9 667)	13 341 6 203	54 364	(162 673)	143 972
3232 38	OHNE EINGEBAUTE KAEITEMA- SCHINE	T ST	.	.	20 489 154 489	.	.	234 394
3232 41	SPRITZSTAENDE, -KAPINEN U. WAENDE MIT EINRICHTUNGEN ZUM ABSAUGEN U. ABSCHIEDEN DER BESCHICHTUNGSSUBSTANZ AUS DER ABLUFT	T ST T ST	6 909 2 311	4 859 1 547	5 462 2 054 5 649 60 919	73 778	52 945	57 677
3232 42	INDUSTRIESTAURSAUGER	T ST	.	.	4 967 8 587	114 939	193 986	60 269
3232 44	ANDERE ENTSTAUBUNGSGERAETE	T ST	7 623	13 221	305	23 261	23 669	11 616
3232 47	REINRAUM-VERKPAENKE U. -AR- REITSKABINEN	T	1 972	1 910				73 289
3232 48	SONST. LUFTECHNISCHE EINZEL- APPARATE	T	.	.	2 643	.	.	
3232 51	LUFTECHNISCHE ANLAGEN LUFTHEIZANLAGEN MIT VENTI- LATOR U. WAERMEAUSTAUSCHER	T	.	.	21 734	.	.	191 287
3232 61	LUEFTUNGS- U. KLIMANLAGEN MIT EINGEBAUTER KAEITEMA- SCHINE	T	35 253	31 906	27 012	310 692	239 571	287 235
3232 66	OHNE EINGEBAUTE KAEITEMA- SCHINE	T	.	.	45 835	.	.	318 511
3232 71	ANLAGEN ZUR ENTSTAUBUNG U. GASABSCHIEDUNG	T	.	.	14 617			143 325
3232 74	TROCKEN ARBEITEND	T	.	.	919			12 500
3232 79	NASS ARBEITEND	T	33 760	19 528	2 367	284 855	203 905	23 836
3232 91	SONST. ART	T	.	.	17 390	.	.	208 876
3232 08	SONST. LUFTECHNISCHE ANLAGEN ZUBEHOER, EINZEL- U. ERSATZTEILE	T	.	.	48 905	.	.	354 416
3232	INSGESAMT	T	.A	.A	.A			
3232	DARUNTER ZUM ABSATZ BESTIMMT	T	318 094	(287 040)	289 229	2 917 679	(2 860 466)	2 896 110
	GEWERBLICHE KUEHLMOEBEL U.-GERAE- TE, KAEITEMASCHINEN U. -ANLAGEN, WAERMEPUMPEN							
3233 11	GEWERBLICHE KUEHLMOEBEL U. -GE- RAETE MIT ELEKTRISCH ANGETRIE- BENEM KOMPRESSOR	T ST	884 18 715	779 18 466	783 19 522	13 787	13 244	13 714
3233 12	GEWERBLICHE KUEHLSCHPAENKE U. -TRUHEN FUER NORMALKUEHLUNG BIS 250 L	T ST	4 071 52 578	3 405 42 192	3 243 41 878	42 324	38 921	37 470

## 10 PRODUKTION NACH GÜTERARTEN UND GÜTERKLASSEN

MELDE- NR	ERZEUGNIS	EINHEIT	M E N G E			W E R T I N 1000 DM		
			1980	1981	1982	1980	1981	1982
	FUER TIEFKUEHLLAGERUNG U. GEFRIERZWECKE BIS 250 L	T	334	.A	.A			
3233 15		ST	6 339	.A	.A	8 470	.A	.A
3233 16	UEBER 250 L	T	1 863	1 287	.A			
		ST	18 953	11 609	.A	25 057	18 296	.A
	VERKAUFSKUEHLMOEBEL (SCHAU- KUEHLMOEBEL)							
3233 21	FUER NORMALKUEHLUNG TRUHEN, THEKEN, INSELN (EINSTUFIG)	T	3 123	3 832	4 376			
		ST	5 779	7 295	13 791	39 871	43 479	47 002
3233 25	REGALE U. SCHRAENKE (MEHRSTUFIG)	T	3 536	4 375	5 788			
		ST	5 543	7 512	8 711	22 957	32 834	45 810
3233 29	FUER TIEFKUEHLUNG TRUHEN, THEKEN, REGALE	T	3 313	4 220	4 279			
		ST	9 337	10 100	8 840	25 304	50 643	61 790
3233 50	SONST. GEWERBLICHE KUEHLMOEBEL U. -GERAETE	T	10 118	10 061	9 507			
		ST	48 430	44 316	45 770	142 963	144 844	147 930
	KAEITEMASCHINEN U. -ANLAGEN KAEITEMITTELVERDICHTER UEBER 0,4 KW							
3233 61	KAEITEMITTELVERDICHTER IN HERM. ODER HALBHERMETI- SCHER BAUART	T *	12 773	6 815	7 034			
		ST *	119 037	63 386	67 444			
	DARUNTER ZUM ABSATZ BESTIMMT	T	12 773	6 815	7 034			
		ST	119 037	63 386	67 444	164 516	86 352	89 647
3233 65	AND KAEITEMITTELVERDICHTER	T *	.A	.A	.A			
		ST *	.A	.A	.A			
	DARUNTER ZUM ABSATZ BESTIMMT	T	1 697	1 710	1 910			
		ST	28 198	32 413	35 432	28 043	34 605	34 597
3233 70	KAEITEMITTELVERDICHTER- U. VERFLUESSIGUNGSSAETZE UEBER 0,4 KW	T	10 086	6 848	4 839			
		ST	85 858	47 911	45 936	99 665	65 222	52 923
	KAELETSAETZE U. -ANLAGEN UEBER 0,4 KW							
3233 82	FLUESSIGKEITSKUEHLSAETZE	T	.	.	4 007			
		ST	.	.	7 234			102 954
3233 85	LUFT- U. GASKUEHLSAETZE	T	1 158	1 487	2 152			
		ST	4 522	7 378	14 108	29 033	42 177	61 587
3233 88	SONST. KAELETSAETZE U. -ANLAGEN	T	.A	.A	24 674			
		ST	.A	.A	4 935	.A	.A	803 962
	WAERMEPUMPEN WAERMEPUMPEN MIT ELEKTROMOTORISCH ANGETR. KAEITEMITTELVERDICHTER UEBER 15 KW ANSCHLUSSLEI- STUNG 1)							
3233 91		T	.	.	153			
		ST	.	.	186			5 355
	MIT VERBRENNUNGSMOTORISCH AN- GETR. KAEITEMITTELVERDICHTER BIS 30 KW NUTZWAERMELEI- STUNG 2)							
3233 93		T	.	.	-			
		ST	.	.	-			-
3233 95	UEBER 30 KW NUTZWAERMELEI- STUNG 2)	T	.	.	.A			
		ST	.	.	.A			.A
3233 97	ABSORPTIONSWAERMEPUMPEN BIS 30 KW NUTZWAERMELEI- STUNG 2)	T	.	.	.A			
		ST	.	.	.A			.A
3233 99	UEBER 30 KW NUTZWAERMELEI- STUNG 2)	T	.	.	.A			
		ST	.	.	.A			.A
3233 09	ZUHOER, EINZEL- U.ERSATZTEILE	T	19 947	19 797	19 796	297 725	329 024	326 379
3233	INSGESAMT	T *	.A	.A	.A			
		ST *	.A	.A	.A			
	DARUNTER ZUM ABSATZ BESTIMMT	T	93 664	93 146	94 171			
		ST	417 322	316 255	325 490	1 432 214	1 591 859	1 871 442
	FLUESSIGKEITSPUMPEN HANDPUMPEN							
3234 16	HANDSCHMIERPUMPEN FUER OEL- ODER FETTFUERDERPUNG	T	1 954	1 792	1 872			
		ST	1 465 212	1 337 341	927 232	30 896	31 298	30 500
3234 19	SONST. HANDPUMPEN	T	.A	.A	1 325			
		ST	.A	.A	133 357	.A	.A	20 492
	VERDRAENGERPUMPEN ROTIERENDER BAUART (KRAFTPUMPEN)							
3234 32	ZAHNPADPUMPEN FUER DRUECKE BIS 20 BAR	T	2 164	1 371	1 601			
		ST	397 541	309 903	325 014	51 247	34 957	40 522
3234 33	FUER DRUECKE UEBER 20 BAR	T	3 811	4 091	3 945			
		ST	594 317	535 277	496 755	118 961	128 279	125 474
3234 34	SCHRAUBENSPIDEL PUMPEN	T	3 089	3 713	3 517			
		ST	23 211	24 182	25 659	57 116	68 959	75 539
3234 36	EXZENTERSCHNECKENPUMPEN	T	1 381	1 534	.A			
		ST	6 456	7 307	.A	28 706	32 185	.A
3234 37	KREISKOLBENPUMPEN	T	231	.A	109			
		ST	1 169	.A	687	9 607	.A	7 883
3234 38	FLUEGELZELLENPUMPEN	T	5 487	5 950	6 281			
		ST	439 524	460 269	484 909	102 200	102 639	108 035
3234 39	SONST. VERDRAENGERPUMPEN ROTIERENDER BAUART	T	3 836	5 385	.A	62 897	68 470	.A

1) NENNAUFNAHME DES VERDICHTERS. -2) NUTZBARER WAERMESTROM, DER V.D. WAERMEPUMPE A.D. WAERMETRAEGER DER WARMEN SEITE ABGEGEBEN WIRD.

## 10 PRODUKTION NACH GUETERARTEN UND GUETERKLASSEN

MELDE- NR	ERZEUGNIS	EINHEIT	M E N G E			W E R T I N 1000 DM		
			1980	1981	1982	1980	1981	1982
	VERDRAENGERPUMPEN OSZILLIERENDER BAUART (KRAFTPUMPEN)							
3234 51	KRAFT-SCHMIERPUMPEN FUER OEL- ODER FETTFUERDERUNG	T	5 919	4 405	3 037			
		ST	170 346	140 049	136 209	101 502	101 405	97 437
3234 52	DOSIERPUMPEN	T	2 305	2 337	2 000			
		ST	57 743	67 178	71 361	105 089	113 344	114 479
	REIHENKOLBENPUMPEN							
3234 53	HAUSWASSERKOLBENPUMPEN	T	1 208	1 076	991			
		ST	24 062	20 836	19 968	14 490	13 795	14 096
	ANDERE REIHENKOLBENPUMPEN ZUM ERZEUGEN EINES DRUCKES BIS 50 BAR							
3234 54		T			1 743			
		ST			3 603			
3234 55	UEBER 50 BAR	T	3 994	4 274	2 625			
		ST	38 307	43 240	34 364	125 634	118 381	102 247
3234 56	AXIALKOLBENPUMPEN	T			6 949			
		ST			111 510			
3234 57	RADIALKOLBENPUMPEN	T	9 765	8 511	1 286			
		ST	238 505	257 798	46 539	343 573	316 907	39 696
3234 59	SONST. VERDRAENGERPUMPEN OSZILLIERENDER BAUART	T	818	.A	628	19 341	.A	13 527
	KREISELPUMPEN (KRAFTPUMPEN)							
	TAUCHMOTORPUMPEN							
3234 61	EINSTUFIG	T	5 148	5 569	5 578			
		ST	253 275	241 590	244 990	104 648	126 031	123 288
3234 63	MEHRSTUFIG	T	4 297	4 415	4 238			
		ST	33 844	38 537	38 725	157 040	181 739	178 154
	UMLAUFBESCHLEUNIGER OHNE WEL- LENDICHTUNG							
3234 67		T	17 403	13 875	13 385			
		ST	1 942 594	1 496 957	1 416 094	209 140	186 421	185 420
3234 68	SEITENKANALPUMPEN	T	.	.	2 755			
		ST	.	.	63 279	.	.	58 444
3234 69	KANALRAD-KREISELPUMPEN	T	1 578	1 532	1 356			
		ST	14 066	10 713	9 447	50 375	50 720	42 259
	ANDERE KREISELPUMPEN							
3234 71	KREISELPUMPEN M.E. NENNWEITE DES AUSTRITTSTUTZENS BIS 15MM	T	.	.	2 698			
		ST	.	.	1 183 731	.	.	41 814
	RADIALKREISELPUMPEN M.E. NENN- WEITE DES AUSTRITTSTUTZENS UEBER 15 MM							
	EINSTUFIGE RADIALKR. PUMPEN							
3234 72	EINSTUFIGE, EINSTRUEMIGE BLOCKPUMPEN	T	.	.	5 680			
		ST	.	.	90 353	.	.	68 493
3234 73	ANDERE EINSTUFIGE, EIN- STROEMIGE RADIALKREISEL- PUMPEN	T	.	.	22 507			
		ST	.	.	68 593	.	.	260 428
3234 74	EINSTUFIGE, MEHRSTROEMIGE RADIALKREISELPUMPEN	T	.	.	1 941			
		ST	.	.	5 152	.	.	53 840
3234 75	MEHRSTUFIGE RADIALKREISEL- PUMPEN	T	.	.	12 480			
		ST	.	.	43 792	.	.	187 318
	SONST. KREISELPUMPEN							
3234 76	EINSTUFIG MIT EINER NENNWEITE DES AUS- TRITTSTUTZENS UEBER 15 BIS 600 MM	T	.	.	4 774			
		ST	.	.	1 149 072	.	.	90 644
3234 77	MIT EINER NENNWEITE DES AUS- TRITTSTUTZENS UEBER 600 MM	T	.	.	1 223			
		ST	.	.	278	.	.	40 799
3234 78	MEHRSTUFIG	T	.	.	1 678			
		ST	.	.	24 012	.	.	49 206
3234 80	SONST. FLUESSIGKEITSPUMPEN	T			.A			.A
3234 90	HEBEWERK FUER FLUESSIGKEITEN	T	3 213	3 371	.A	91 363	93 660	.A
3234 09	ZUBEHOER, EINZEL- U. ERSATZTEILE	T	21 646	20 913	19 389	561 246	621 136	600 221
3234	INSGESAMT	T	154 961	153 968	146 630	3 172 879	3 285 154	3 271 331
	MASCHINEN FUER DIE PE- U. VERAR- BEITUNG V. KAUTSCHUK U. KUNST- STOFF							
3235 12	ZERKLEINERUNGSMASCHINEN	T	5 762	5 143	4 723	145 253	143 239	140 379
3235 14	MISCHER, KNETER, RUEHRWERKE	T	3 272	2 125	1 431	53 445	38 741	54 216
3235 22	KALANDER, WALZWERKE	T	.A	.A	1 727	.A	.A	50 369
3235 26	APPARATE U. VORRICHTUNGEN FUER DIE WARMBEHANDLUNG V. KAUT- SCHUK ODER KUNSTSTOFF	T	.	.	691	.	.	19 015
3235 30	EXTRUDER	T	15 341	17 992	14 330	503 619	608 171	524 019
3235 41	BLASFORMMASCHINEN	T	6 815	6 694	7 769			
		ST	822	799	794	207 905	204 666	232 435
3235 43	WARMFORMMASCHINEN (TIEFZIEH- U. STRECKZIEHFORMMASCHINEN)	T	2 893	3 174	3 173	116 226	129 978	140 453
3235 45	SPRITZGIESSMASCHINEN	T	26 991	23 020	24 584			
		ST	6 881	4 923	5 007	628 908	557 600	598 498
	MECHANISCHE U. HYDRAULISCHE PRESSEN							
3235 51	FORM- U. SPRITZPRESSEN	T			1 902			
		ST			435			
3235 59	SONST. PRESSEN	T	9 076	7 649	4 260			
		ST	709	602	244	107 677	102 528	68 646
	MASCHINEN ZUR HERSTELLUNG VON SCHAUMSTOFFEN							
3235 71	REAKTIONSSCHAUMMASCHINEN	T			3 055			
		ST			609			
3235 75	SONST. MASCHINEN ZUR HER- STELLUNG V. SCHAUMSTOFFEN	T	4 519	4 413	1 436	144 420	130 126	38 873

## 10 PRODUKTION NACH GUETERARTEN UND GUETERKLASSEN

MELDE- NR	ERZEUGNIS	EINHEIT	M E N G E			W E R T I N 1000 DM		
			1980	1981	1982	1980	1981	1982
3235 80	MASCHINEN ZUR HERSTELLUNG, REPARATUR U. RUNDERNEUERUNG VON FAHRZEUGBEREIFUNGEN	T	1 732	2 332	1 114	31 517	42 166	25 042
3235 91	SONST. MASCHINEN FÜR DIE BE- U. VERARBEITUNG VON KAUTSCHUK U. KUNSTSTOFF	T	.	.	10 604	.	.	244 605
3235 08	ZUBEHOER, EINZEL- U. ERSATZ- TEILE	T	8 562	8 705	7 404	244 733	278 268	267 224
3235 09	FORMEN (WERKZEUGE)	T	16 702	16 120	14 645	359 142	336 758	360 729
3235	SONST. ZUBEHOER	T	120 157	114 499	102 849	.	.	.
	INSGESAMT	T	.	.	.	2 941 321	2 930 942	2 910 608
	MASCHINEN FÜR DIE BAUWIRTSCHAFT BAUMASCHINEN F. HOCH- U. TIEFBAU BAUAUFZUEGE, BAUWINDEN	T	.A	.A	3 730	.	.A	46 840
3236 11		ST	.A	.A	7 092	.	.	.
3236 17	TURMDREHKRANE FÜR BAUSTELLEN	T	33 938	37 413	33 831	203 177	251 857	238 593
3236 19	SONST. BAUKRANE	T	1 108	1 119	880	.	.	.
3236 21		ST	.	.	.A	.	.	.A
3236 21	BETONMISCHER FÜR BAUSTELLEN U. BETONWERKE	T	.	.	15 350	.	.	.
3236 22		ST	.	.	134 728	.	.	91 381
3236 22	TRANSPORTMISCHERAUFBAUTEN OHNE FAHRGESTELL	T	35 484	32 707	15 638	207 040	206 190	112 413
3236 23		ST	189 568	155 644	3 055	.	.	.
3236 23	BETONMISCHANLAGEN	T	18 129	20 748	19 491	136 815	152 655	143 508
3236 25		ST	977	1 074	963	.	.	.
3236 25	BETONPUMPEN, BETONSPRITZ- U. -EINPRESSGERÄTE	T	8 292	15 934	18 156	149 956	244 925	275 891
3236 27		ST	911	1 735	1 346	.	.	.
3236 27	BETONVERDICHTER	T	1 129	1 124	962	39 126	29 615	23 808
3236 29		ST	46 727	52 906	48 291	.	.	.
3236 29	BETONVERTEILERMASTE	T	.	.	.A	.	.	.A
3236 30		ST	.	.	.A	.	.	.
3236 30	RAMMEN U. PFAHLZIEHER	T	068	4 089	2 132	43 448	47 522	42 285
3236 41	VERPUTZMASCHINEN	T	.	.	2 684	.	.	42 469
3236 45		ST	.	.	3 353	.	.	167 411
3236 45	SONST. PAUMASCHINEN	T	.	.	11 830	.	.	.
	BAGGER UNIVERSALBAGGER MIT U. OHNE FAHRWERK	T	108 245	86 453	82 178	1 018 314	800 446	756 730
3236 62	HYDRAULIKBAGGER MIT AUSSCHL. HYDRAULISCH BETÄTIGTEN AR- BEITZWERKZEUGEN	ST	6 802	5 524	6 203	.	.	.
3236 64	ANDERE UNIVERSALBAGGER	T	5 088	.A	.A	54 146	.A	.A
3236 69		ST	229	.A	.A	53 691	55 793	.A
3236 69	SONST. BAGGER	T	7 198	7 535	.A	.	.	.
3236 71	STRASSEN- U. GLEISBAUMASCHINEN BITUMENMISCHANLAGEN	T	.	.	24 969	.	.	196 488
3236 72		ST	.	.	.A	.	.	.A
3236 72	ASPHALTDECKENPERFORMER (REPA- VER), STRASSENFRÄSEN	T	.	.	.	.	.	.
3236 73	ANDERE MASCHINEN FÜR DEN BI- TUMINOSEN U. BETONSTRASSEN- BAU	T	28 218	40 874	12 802	279 269	356 147	139 031
3236 74		ST	4 610	4 198	2 786	144 893	122 516	74 251
3236 74	BODENVERDICHTER	T	32 268	25 526	18 744	.	.	.
3236 75		ST	.A	.A	30 485	.A	.A	341 796
3236 75	STRASSENWALZEN	T	.A	.A	9 829	.	.	.
3236 77	MASCHINEN FÜR DIE STRASSENIN- STANDHALTUNG U. -WARTUNG	T	2 524	2 459	2 167	70 490	68 290	63 939
3236 78	WINTERDIENSTGERÄTE ALLER ART	T	3 624	5 423	5 294	67 761	132 352	140 503
3236 79	SONST. STRASSEN- U. GLEISBAU- MASCHINEN ALLER ART	T	6 118	4 733	.A	60 561	55 353	.A
3236 82	ERDBAUGERÄTE	T	66 386	63 033	52 319	757 397	668 555	565 372
3236 84	RADLÄDER IN GRUNDAUSRÜSTUNG	ST	9 385	8 586	6 682	.	.	.
3236 84	ANBAUGERÄTE FÜR RAD- U. RAU- PENLÄDER, PLANIERMASCHINEN U. RAUPENSCHLEPPER FÜR DEN ERD- BAU	T	20 240	14 876	13 577	179 556	142 580	140 834
3236 86	PLANIERMASCHINEN AUF GLEISKET- TEN ODER RAEDERN IN GRUNDAUS- RÜSTUNG	T	9 994	.A	13 302	123 335	.A	121 904
3236 88		ST	1 166	.A	1 036	.	.	.
3236 88	VORDERKIPPER, DUMPER (MULDEN- KIPPER)	T	.A	593	.A	.A	8 250	.A
3236 89		ST	.A	307	.A	.A	.A	.A
3236 89	SONST. ERDBAUGERÄTE	T	14 472	.A	.A	115 664	.A	.A
3236 09	ZUBEHOER, EINZEL- U. ERSATZTEILE	T	122 882	116 229	107 259	898 827	887 002	875 664
3236	INSGESAMT	T	560 395	553 065	496 164	5 302 171	5 312 670	4 875 537
	BAUSTOFF-, KERAMIK- U. GLASMA- SCHINEN MASCHINEN U. EINRICHTUNGEN ZUR HERSTELLUNG VON BINDEMISTELN U. ZUSCHLAGSTOFFEN	T	17 057	23 701	25 141	137 584	180 342	247 400
3237 11	FÜR DIE ZEMENT-, KALK-, GIPS-, TRASS- U. KREIDEIN- DUSTRIE	T	.	.	.	.	.	.
3237 15	FÜR DIE SCHOTTER-, SAND- U. KIESINDUSTRIE U. FÜR DIE TRUERNERVERWERTUNG	T	13 682	23 984	17 590	104 774	206 663	156 090
3237 24	ZERKLEINERUNGS- U. SIEB- MASCHINEN FÜR ANDERE BEREICHE DES BAU- STOFF-, KERAMIK- U. GLASGE- WERBES	T	6 860	5 834	8 772	58 613	70 391	91 455
3237 29	MASCHINEN ZUM ZERKLEINERN ODER MAHLEN	T	6 287	3 620	3 222	55 446	34 807	34 166

## 10 PRODUKTION NACH GUETERARTEN UND GUETERKLASSEN

MELDE- NP	ERZEUGNIS	EINHEIT	M E N G E			W E R T I N 1000 DM		
			1980	1981	1982	1980	1981	1982
	MASCHINEN U. EINRICHTUNGEN ZUR HERSTELLUNG ZEMENT-, KALK-, GIPS- U. ASPHALTGEBUNDENER BAUELEMENTE U.AE.							
3237 32	VON BETONSTEINEN	T	22 166	21 830	25 291	152 583	158 651	176 193
3237 33	VON BETONPLATTEN BIS 1 QM PLATTENGROSSE	T	1 607	1 740	1 910	21 908	35 020	41 936
3237 35	VON BETONROHREN U. -FERTIGTEILEN	T	2 542	3 668	2 813	20 762	26 800	24 539
3237 39	VON BAUELEMENTEN AUS ASBEST-ZEMENT, VON LEICHTBAU-, ISO-LIER- U. DAEMMPLATTEN SOWIE KALK-, GIPS- U. ASPHALTGE-BUNDENEN ELEMENTEN	T	6 306	5 816	8 352	65 168	64 029	95 899
3237 40	MASCHINEN ZUR GEWINNUNG VON NATURSTEINEN U. ZUR BEARBEITUNG VON STEINEN	T	6 336	6 122	5 192	89 373	95 964	74 705
	KERAMIKMASCHINEN, MASCHINEN U. EINRICHTUNGEN FUER DIE HERSTELLUNG							
3237 51	VON ZIEGELN U. GROBKERAMISCHEN ERZEUGNISSEN	T	27 065	28 397	21 969	245 511	225 572	164 622
3237 52	FEUERFESTER ERZEUGNISSE	T	2 145	1 538	1 683	48 384	39 002	44 656
3237 55	FEINKERAMISCHER ERZEUGNISSE	T	5 394	4 479	4 530	133 957	122 661	123 365
	GLASMASCHINEN							
3237 71	FUER DIE HERSTELLUNG U. WARM-BEARBEITUNG VON FLACHGLAS	T			1 085			30 935
3237 74	FUER DIE HERSTELLUNG U. WARM-BEARBEITUNG VON HOHLGLAS	T	2 903	2 747	1 321	68 718	80 406	33 502
3237 77	FUER DIE KALTBEARBEITUNG VON GLAS ODER GLASWAREN	T	1 562	1 829	2 876	56 760	64 111	101 134
3237 78	GLASFORMEN	T	1 288	1 567	1 576	31 436	37 010	37 528
3237 79	ZUBEHOER, EINZEL- U. ERSATZT.	T	1 421	2 200	2 310	20 643	27 352	26 886
3237 80	SONST. BAUSTOFFMASCHINEN	T			338			8 593
3237 91	MASCHINEN ZUR HERSTELLUNG VON BATTERIEN, ELEMENTEN, AKKUMULATOREN, KOHLE- U. SCHWEISS-ELEKTRODEN	T	192	335	.A	7 356	12 082	.A
3237 95	PACK- U. BALLENPRESSEN	T	.	.	.A	.	.	.A
3237 09	ZUBEHOER, EINZEL- U. ERSATZTEILE	T	30 347	26 629	27 387	318 775	330 538	312 877
3237	INSGESAMT	T	162 954	173 180	172 897	1 720 265	1 895 839	1 957 766
	TROCKNUNGSANLAGEN U. -MASCHINEN FUER LANDWIRTSCHAFTLICHE ERZEUGNISSE							
3239 11	FUER GRUENFUTTER U. NEU	T	1 888	1 671	1 070	17 438	17 690	15 177
3239 14	FUER SONST. LANDWIRTSCHAFTL. ERZEUGNISSE	T	2 694	2 841	3 177	20 345	20 333	23 678
3239 15	FUER NAHRUNGSMITTEL U. TABAKWAREN	T	3 359	2 178	3 443	35 415	24 022	56 888
3239 21	FUER TEXTILIEN	T	.A	253	.A	.A	3 642	.A
3239 25	MASCHINEN U. APPARATE ZUM TROCKNEN, BEFEUCHTEN, EPHTZEN U. KARBONISIEREN	T	16 063	12 841	.A	362 242	287 872	.A
3239 30	FUER WAESCHE	T	2 933	2 849	3 380	45 201	41 257	52 356
3239 40	FUER CHEMISCHE PRODUKTE	T	4 289	3 311	4 271	79 207	73 321	93 122
3239 50	FUEP HOLZ	T	.A	.A	5 562	.A	.A	56 249
3239 60	FUER BERGBAULICHE ERZEUGNISSE	T	922	695	2 342	8 473	7 277	19 544
	FUER LACKIERTE ERZEUGNISSE							
3239 82	KAMMER- U. DURCHLAUFTROCKNER	T	1 605	.A	949			
		ST	1 708	.A	125	35 654	.A	22 999
3239 85	KOMBINIERTER LACKIER- U. TPOCKNUNGSANLAGEN	T	21 979	17 660	14 868	204 269	180 656	166 648
		ST	2 548	2 861	2 290			
3239 91	FUER GROB- U. FEINKERAMISCHE ERZEUGNISSE (AUCH FUER SCHLEIF-SCHREIBEN U.A. SCHLEIFMITTEL)	T	.A	.A	.A	.A	.A	.A
3239 98	FUER SONST. ERZEUGNISSE	T	.A	.A	.A	.A	.A	.A
3239 09	ZUBEHOER, EINZEL- U. ERSATZTEILE	T	7 503	6 213	5 858	139 049	111 654	113 636
3239	INSGESAMT	T	75 476	62 691	63 558	1 061 746	914 312	996 092
	LANDMASCHINEN U. GERAETE FUER DIE BODENBEARBEITUNG U. -PFLEGE							
3241 11	PFLUEGE FUER SCHLEPPER- U. GESPANNZUG	T	13 250	12 150	13 972			
		ST	16 982	18 222	19 905	84 200	97 937	122 031
3241 13	KULTIVATOREN (GRUBBER) MIT FESTSTEHENDEN WERKZEUGEN	T	6 422	5 287	5 696			
		ST	13 297	12 122	11 310	27 391	26 303	25 400
3241 14	BODENBEARBEITUNGSGERAETE, ROTIEREND, FUER ZAPFWELLENANTRIEB	T	4 653	4 633	5 906			
		ST	11 467	9 890	9 255	34 072	34 857	36 125
3241 17	EGGEN	T	.A	.A	12 246			
		ST	.A	.A	60 779	.A	.A	83 676
3241 18	VIELFACHGERAETE	T	2 792	3 388	4 118	16 878	18 254	22 651
3241 19	SONST. MASCHINEN	T	8 674	6 217	6 934	36 625	27 242	31 458
	ZUM SAENEN U. PFLANZEN							
3241 21	DRILLMASCHINEN (OHNE EINZEL-KORNDRIILLGERAETE U. HANDDRILL-MASCHINEN)	T	3 270	3 173	4 024			
		ST	8 349	7 865	10 033	29 572	27 818	38 767
3241 22	KARTOFFELLEGEMASCHINEN	T	997	893	1 048			
		ST	2 516	2 673	2 449	6 663	4 592	5 674
3241 25	ANDERE MASCHINEN U. GERAETE	T	2 899	2 998	2 590	25 620	30 676	23 395

## 10 PRODUKTION NACH GUETERARTEN UND GUETERKLASSEN

MELDE- NR	ERZEUGNIS	EINHEIT	M E N G E			W E R T I N 1000 DM		
			1980	1981	1982	1980	1981	1982
3241 31	ZUM DUENGEN DUENGERSTREUER FUER KUNSTDUENGER	T ST	• •	• •	5 483 24 053	• •	• •	49 367
3241 33	FUER STALL- U. ANDEREN DUEN- GER	T ST	• •	• •	13 236 10 601	• •	• •	67 789
3241 35	JAUCHE- U. GUELLEPUMPEN	T ST	• •	• •	3 277 7 395	• •	• •	25 726
3241 39	SONST. MASCHINEN U. GERAETE	T	8 964	7 916	3 349	55 912	60 848	26 263
3241 41	FUER BEREGNUNG U. BEWAESSERUNG	T	•	•	1 673	•	•	14 029
3241 45	FUER DEN PFLANZENSCHUTZ	T	5 550	5 504	5 496	107 125	107 643	116 633
3241 51	ERNTEMASCHINEN FUER HALMGUT SCHLEPPERMAEHWERKE MIT FINGER- BALKEN ODER MIT HORIZONTAL ROTIERENDEN WERKZEUG	T ST	14 105 42 922	13 903 41 371	14 529 39 760	118 310	118 343	136 004
3241 52	ZETT- U. RECHWENDER	T ST	14 217 43 282	10 937 32 398	10 330 29 849	128 019	93 510	96 246
3241 54	FELDMAECKSLER	T ST	9 620 11 924	7 102 7 480	7 961 7 944	102 065	85 310	102 855
3241 55	MAEHDRSCHER	T ST	80 507 12 431	83 131 12 166	75 766 10 560	699 807	798 888	777 938
3241 56	FELDPRESSEN (PICK-UP-PRESSEN)	T ST	• •	• •	• •	• •	• •	• •
3241 59	SONST. ERNTEMASCHINEN ERNTEMASCHINEN FUER HACK- U. SONST. FELDFRUECHTE	T ST	8 465 •	10 636 •	• •	68 866 •	98 612 •	• •
3241 61	KARTOFFELERNTEMASCHINEN	T ST	5 656 2 294	4 940 1 853	• •	41 671	38 344	•
3241 62	ZUCKERRUEBERNTEMASCHINEN	T ST	4 283 1 786	5 270 1 993	4 173 1 435	49 271	69 515	60 259
3241 69	FUER SONST. FELDFRUECHTE (EINSCHL. ZUSATZGERAETE FUER HACKFRUECHTE)	T	2 800	2 905	3 293	38 816	36 938	53 375
3241 77	ZUM DRESCHEN, SORTIEREN UND AUFBEREITEN LANDWIRTSCHAFT- LICHER ERZEUGNISSE NACH DER ERNTE	T	1 654	1 678	2 537	21 076	19 538	32 442
3241 78	PRESSEN FUER WEIN U. OBST ZUM DRECHEN, SORTIEREN U. AUF- BEREITEN A.N.G.	T	•	518	687	•	8 723	12 497
3241 81	FUER DIE TIERHALTUNG MASCHINEN U. GERAETE FUER DIE FUTTERBEREITUNG	T ST	1 485 8 821	1 295 9 282	1 384 9 912	20 808	21 031	21 618
3241 82	SCHROT-, QUETSCH- U. MAHL- MUEHLEN	T ST	1 293 3 589	938 2 234	1 062 1 046	10 456	9 698	13 302
3241 85	MAHL- U. MISCHANLAGEN, KOR- BINIERT	T ST	• •	• •	• •	• •	• •	• •
3241 86	RUEBENSCHNEIDER MIT U. OHNE REINIGER, RUEBENMUEHLEN U.A. FUTTERBEREITER FUER FEINZER- KLEINERFUNG	T ST	706 8 781	585 6 041	214 3 290	7 824	3 755	1 852
3241 87	MASCHINEN U. GERAETE ZUM FUETTERN U. TRAENKEN	T	1 909	1 361	1 052	8 130	10 101	18 108
3241 94	RASENMAEHER U.A. LANDMASCHINEN RASENMAEHER	T ST	• •	• •	16 996 9 560	• •	• •	84 881
3241 96	MIT ELEKTROPOTORISCHEN ANTRIED	T ST	• •	• •	• •	• •	• •	• •
3241 98	MIT VERBRENNUNGSMOTOR. ANTRIED	T ST	• •	• •	• •	• •	• •	• •
3241 98	SONST. LANDMASCHINEN U.AE.	T	•	•	•	•	•	•
3241 08	ZUGEHOEER, EINZEL- U. ERSATZTEILE	T	•	•	•	•	•	•
3241	INSGESAMT	T	354 340	345 669	366 298	2 864 603	3 021 752	3 329 250
3242 12	LANDWIRTSCHAFTLICHE FOERDER- U. TRANSPORTMITTEL FOERDERMITTEL	T ST	5 745 11 304	5 018 8 257	2 940 9 749	34 604	35 198	24 105
3242 13	HOEFENFOERDERER	T ST	3 746 1 355	3 597 1 252	3 530 1 182	25 982	26 074	26 545
3242 14	GREIFERAUFZUEGE FUER HEU U. GETREIDE	T ST	• •	• •	• •	• •	• •	• •
3242 16	SCHLEPPERANBAU- U. -ANHAENGE- LADER	T ST	• •	• •	• •	• •	• •	• •
3242 17	ENTMISTUNGSANLAGEN MECHANISCH- AUTOMATISCHE DUNGRAEUMANLAGEN	T ST	• •	• •	• •	• •	• •	• •
3242 18	FOERDERGEBLAESE FUER HEU, STROH, GAESEN U.SPREU	T ST	1 178 4 558	1 061 3 392	897 2 598	8 593	7 169	6 204
3242 19	KOERNERGEBLAESE	T ST	• •	• •	• •	• •	• •	• •
3242 51	SONST. FOERDERMITTEL LANDWIRTSCHAFTLICHE LADEWAGEN MIT ODER OHNE BE- U. ENTLADE- VORRICHTUNGEN U. SPEZIALAUF- BAUTEN	T ST	40 892 19 342	33 953 16 533	33 871 16 212	208 445	201 275	215 956
3242 09	ZUGEHOEER, EINZEL- U. ERSATZTEILE	T	6 507	5 621	6 252	39 111	36 471	39 987
3242	INSGESAMT	T	81 621	65 905	61 627	475 161	424 795	409 165
3243 11	MILCHWIRTSCHAFTLICHE MASCHINEN MELKMASCHINEN U. -ANLAGEN	T	7 645	6 229	6 567	122 136	116 335	124 745
3243 15	MILCHKUEHLER MIT KAELTEMASCHINE	T ST	1 121 12 180	1 177 15 869	880 11 067	19 211	20 043	16 882

10 PRODUKTION NACH GUETERARTEN UND GUETERKLASSEN

MELDE- NR	ERZEUGNIS	EINHEIT	M E N G E			W E R T I N 1000 DM		
			1980	1981	1982	1980	1981	1982
3243 90	SONST. MASCHINEN	T	4 155	4 456	3 891	129 156	146 760	140 838
3243 09	ZUBEHOER, EINZEL- U. ERSATZTEILE	T	2 939	2 347	1 545	31 893	31 832	25 585
3243	INSGESAMT	T	15 860	14 209	12 882	302 396	314 970	308 050
	ACKERSCHLEPPER U. EINACHSIGE MOTORGERAETE							
3244 10	EINACHSSCHLEPPER	T	365	284	.A			
		ST	2 968	2 233	.A	12 961	11 552	.A
	ANDERE ACKERSCHLEPPER RAD U. RAUPENSCHLEPPER BIS 18 KW	T	2 408	1 079	1 275			
3244 61		ST	4 660	2 107	2 398	60 311	27 339	33 811
3244 63	UEBER 18 BIS 25 KW	T	1 376	848	293			
		ST	1 017	644	252	18 780	11 743	5 064
3244 65	UEBER 25 BIS 37 KW	T	24 561	28 080	21 238			
		ST	11 786	13 335	10 820	217 522	236 009	218 873
3244 66	UEBER 37 BIS 59 KW	T			136 987			
		ST			45 961			1 347 364
3244 68	UEBER 59 KW	T	266 432	250 889	146 963			
		ST	77 124	72 783	33 951	2 354 717	2 369 850	1 638 232
3244 90	EINACHSIGE MOTORGERAETE	T	2 476	1 943	.A	68 381	56 016	.A
3244 09	ZUBEHOER, EINZEL- U. ERSATZTEILE	T	71 872	59 831	67 367	562 208	579 502	702 981
3244	INSGESAMT	T	369 490	342 954	376 284	3 294 880	3 292 011	4 017 398
	NAHRUNGSMITTEL- MASCHINEN KONSERVIERUNGS- U. VERWANDTE MA- SCHINEN							
3245 12	MASCHINEN U. APPARATE FUEER DIE ORST- U. GEMUESEKONSERVIERUNG U. DIE MARMLADEHER- STELLUNG	T	9 859	10 312	10 912	91 018	96 738	105 706
3245 14	MASCHINEN U. APPARATE FUEER DIE ESSIG- U. SENFHERSTELLUNG, FISCHVERARBEITUNGSMASCHINEN	T			1 334			71 373
3245 17	MASCHINEN U. APPARATE FUEER DIE TROCKENMILCH- U. KAESEHER- STELLUNG	T	2 031	1 968	1 143	77 942	82 011	23 845
3245 21	MEHLMUELLEREI-MASCHINEN U. -AN- LAGEN	T	10 919	17 015	12 023	148 500	220 033	158 675
3245 25	SCHAEMLUELLEREI-MASCHINEN U. -AN- LAGEN	T	1 524	813	1 081	32 916	17 970	26 745
3245 28	PNEUMATISCHE FOERDERANLAGEN FUEER GETREIDE	T	7 039	5 157	8 098	50 504	37 931	74 051
3245 29	GETREIDESPEICHERANLAGEN, MIT FOERDERMITTELN, ENTSTAUBUNGSAN- LAGEN U.AE. MASCHINELLE FIN- RICHUNGEN AUSGERUESTET	T	11 313	10 292	3 391	64 561	46 103	50 411
	BAECKEREI- U. KONFITOREN-MASCHI- NEN U.-OEFEN, TEIGWAREN- U. DAUERBACKWARENHERSTELLUNGS- MASCHINEN							
3245 31	TEIGNET- U. -MISCHMASCHINEN	T	2 191	1 994	1 787			
		ST	3 480	3 365	2 793	50 886	46 002	44 937
3245 32	TEIGTEIL-MASCHINEN U. TEIG- TEIL- U. -WIRKMASCHINEN (KOMBINIERT)	T	3 111	3 187	2 255			
		ST	5 970	4 690	3 945	80 407	75 959	61 974
3245 33	RUEHR- U. SCHLAGMASCHINEN	T	330	122	.A			
		ST	2 343	1 300	.A	10 282	3 971	.A
3245 34	MASCHINEN FUEER TEIGWAREN U. HILFSMASCHINEN FUEER DIE BAECKEREI U. KONFITOREN	T	926	1 287	.A	62 191	76 689	.A
3245 36	DAUERBACKWARENHERSTELLUNGSMA- SCHINEN U. -OEFEN	T	3 171	3 377	3 334	60 124	68 427	65 777
3245 37	NICHTAUTOMATISCHE BACKOEFEN	T	5 700	6 048	5 757			
		ST	1 790	1 790	1 826	83 403	92 330	88 388
3245 38	AUTOMATISCHE BACKOEFEN	T	2 938	3 433	1 879			
		ST	314	303	222	59 433	55 684	41 274
3245 39	ZUBEHOER, EINZEL- U. ERSATZ- TEILE FUEER BACKOEFEN, A.N.G. FUEER DIE FLEISCHVERARBEITUNG	T	882	950	708	20 201	20 271	20 180
3245 41	SCHLACHTHAUSANLAGEN U. -EIN- RICHUNGEN	T	13 340	10 212	11 753	105 057	92 531	100 150
3245 46	WURSTKUECHENMASCHINEN	T	6 305	5 808	5 567	195 662	181 910	177 764
3245 47	SONST. FLEISCHEREI-MASCHINEN FUEER DIE SUESSWARENHERSTELLUNG	T	2 429	1 970	1 802	64 371	59 522	55 936
3245 51	KAKAO- U. SCHOKOLADENHERSTEL- LUNGSMASCHINEN	T	4 908	4 869	5 265	64 492	70 913	92 185
3245 55	MASCHINEN U. APPARATE FUEER DIE BONBON- U. SONST. SUESSWAREN- HERSTELLUNG	T	2 581	3 101	4 005	106 922	105 226	119 145
3245 60	MASCHINEN U. APPARATE FUEER DIE ZUCKERINDUSTRIE	T	12 509	15 072	11 903	93 167	132 899	114 912
3245 70	MASCHINEN U. APPARATE FUEER DIE OELMUELLEREI U. SPEISEFETTHER- STELLUNG	T	3 422	2 223	2 295	77 031	73 008	74 308
3245 80	GEWERBLICHE FUTTERMITTELHER- STELLUNGSMASCHINEN	T	2 120	.A	3 418	23 091	.A	69 212
3245 90	SONST. NICHT GENANNT MASCHINEN	T	1 004	.A	554	28 817	.A	19 174
3245 09	ZUBEHOER, EINZEL- U. ERSATZTEILE	T	13 525	14 376	14 707	193 059	217 303	238 563
3245	INSGESAMT	T	124 076	126 557	116 160	1 844 037	1 925 854	1 975 560
	MASCHINEN FUEER VERWANDTE GEBIETE DER NAHRUNGSMITTELHERSTELLUNG BRAUEREI-, KELLEREI- U. GETRAEN- KEHERSTELLUNG							
3246 13	GAER-, LAGER- U. ABFUELLGE- FAESSE FUEER DIE GETRAENKE- HERSTELLUNG	T	17 652	12 403	11 836	126 377	106 813	89 940

## 10 PRODUKTION NACH GUETERARTEN UND GUETERKLASSEN

MELDE- NR.	ERZEUGNIS	EINHEIT	M E N G E			W E R T I N 1000 DM		
			1980	1981	1982	1980	1981	1982
3246 14	MASCHINEN U. APPARATE FUER DIE HERSTELLUNG VON BIER	T	12 703	17 763	13 268	97 979	147 493	102 017
3246 18	FUER DIE HERSTELLUNG VON WEIN, SEKT, LIKOER U. SONST. ALKOHOLISCHEN GETRAENKEN	T	.	.	1 355	.	.	40 957
3246 19	FUER DIE HERSTELLUNG VON MINERALWASSER, LIMONADEN U. SONST. ALKOHOLFREIEN GE- TRAENKEN	T	.	.	2 767	.	.	61 850
3246 21	FUER GROSSKUECHEN U. GASTWIRT- SCHAFTEN	T	.	.	.	.	.	.
3246 21	AUFSCHNITT- U. KAESESCHNEIDE- MASCHINEN	T	1 054	880	740	.	.	.
3246 22	GROSSKAFFEE MASCHINEN	ST	24 047	18 824	17 063	56 367	50 514	45 797
3246 23	GESCHIRRSPUELMASCHINEN	T	406	376	511	42 639	39 809	45 895
3246 23	GESCHIRRSPUELMASCHINEN	T	5 197	5 005	5 177	.	.	.
3246 24	GROSSKUECHENMASCHINEN	ST	43 149	39 098	44 720	205 939	194 970	210 280
3246 25	BIERDRUCKAPPARATE U. SCHANK- TISCHANLAGEN	T	1 056	1 250	1 137	5A 265	65 881	67 784
3246 30	MASCHINEN U. APPARATE FUEER DIE VERARBEITUNG VON KAFFEE U. TEE	T	.A	151	348	.A	5 708	13 050
3246 40	MASCHINEN U. APPARATE FUEER DIE TABAKVERARBEITUNG	T	.A	.A	.A	.A	.A	.A
3246 51	MASCHINEN FUEER DIE HERSTELLUNG VON FARBEN, SEIFEN U. KERZEN, MASCHINEN FUEER DIE PHARMAZEU- TISCHE U. KOSMETISCHE INDUSTRIE	T	1 259	1 169	1 242	27 803	25 332	31 657
3246 55	FARBENHERSTELLUNGSMASCHINEN	T	1 785	2 381	2 232	35 345	46 363	49 312
3246 58	KOMPRIMIERMASCHINEN	T	.	.	.	.	.	.
3246 58	SONST. MASCHINEN FUEER DIE PHARMAZEUTISCHE U. KOSMETI- SCHE INDUSTRIE, A.N.G.	T	1 581	2 049	1 627	60 531	75 106	58 325
3246 61	UNIVERSAL-MISCH- U. -KNETMA- SCHINEN	T	1 298	1 291	1 580	.	.	.
3246 65	UNIVERSAL-SIEB MASCHINEN	ST	629	1 276	5 110	51 268	53 616	61 647
3246 65	UNIVERSAL-SIEB MASCHINEN	T	716	761	837	.	.	.
3246 08	ZUBEHOER, EINZEL- U. ERSATZTEILE	ST	568	599	531	18 883	20 581	20 076
3246	INSGESAMT	T	60 169	60 073	61 768	.	.	279 964
3247 10	VERPACKUNGSMASCHINEN SONDERMASCHINEN FUEER DIE HER- STELLUNG VON BLECHPACKUNGEN	T	1 683	1 752	1 620	80 173	78 400	89 670
3247 21	ABFUELLMASCHINEN	T	.	.	2 041	.	.	71 817
3247 24	FUEER GETRAENKE	T	1 003	1 260	2 123	72 978	84 276	99 430
3247 27	FUEER FESTE STOFFE	T	1 360	1 016	787	46 466	42 575	37 411
3247 31	FUEER FLUESSIGE U. PASTENFOER- MIGE STOFFE	T	.	.	.	.	.	.
3247 31	VERSCHLIESSMASCHINEN VON GETRAENKEPACKUNGEN	T	.	.	.A	.	.	.A
3247 34	SONST. PACKUNGEN	T	.	.	.	.	.	.
3247 37	OHNE VERSCHLIESSMITTELN MIT VERSCHLIESSMITTELN	T ]	3 409	3 737	2 970 ]	105 090	116 295	29 406
3247 41	EINSCHLAGMASCHINEN	T ]	.	.	845 ]	.	.	90 665
3247 49	EINWICKELMASCHINEN	T ]	3 889	3 664	1 848 ]	169 646	210 755	101 697
3247 51	EINSCHLAGMASCHINEN	T ]	.	.	1 863 ]	.	.	133 985
3247 51	FUELL- U. VERSCHLIESSMASCHINEN	T	.	.	3 278	.	.	110 305
3247 53	FUEER GETRAENKEPACKUNGEN	T	.	.	.	.	.	.
3247 53	FUEER SONST. PACKUNGEN	T	.	.	.	.	.	.
3247 55	FUEER FORMSTABILE PACKMITTEL AUS GLAS U. FEINKERAMIK	T	.	.	588	.	.	51 744
3247 55	FUEER FORMSTABILE PACKMITTEL AUS METALL, KUNSTSTOFF U. SONST. MATERIAL	T	.	.	.	.	.	.
3247 57	FUEER KARTONSCHACHTELN	T	.	.	1 084	.	.	96 376
3247 59	FUEER FLEXIBLE PACKMITTEL	T	.	.	1 601	.	.	58 180
3247 59	Z.B. FUEER BEUTEL	T	.	.	589	.	.	30 083
3247 61	FORM-, FUELL- U. VERSCHLIESS- MASCHINEN	T	.	.	.	.	.	.
3247 61	FUEER GETRAENKEPACKUNGEN	T	.	.	5 040	.	.	135 675
3247 63	FUEER SONST. PACKUNGEN	T	.	.	.	.	.	.
3247 63	FORM-, FUELL- U. VERSCHLIESS- MASCHINEN FUEER SCHLAUCH- U. SIEGELRANDBEUTEL	T	2 407	2 392	2 100	107 822	121 394	109 166
3247 65	KALT- U. WARM- TIEFZIEH- FUELL- U. VERSCHLIESSMASCHI- NEN	T	.	.	3 622	.	.	186 488
3247 66	INNENBEUTEL/AUSSENVERPACKUNGS- FORM-, U. VERSCHLIESSMASCHI- NEN	T	.	.	597	.	.	38 530
3247 67	FORM-, FUELL- U. VERSCHLIESS- MASCHINEN FUEER SONST. PACK- MITTEL AUS FLAECHEGEM PACK- STOFF	T	.	.	791	.	.	67 732
3247 69	MASCHINEN ZUM HERSTELLEN DER PACKMITTEL AUS SCHMELZE, GRANULAT ODER VORFORMLING U. ANSCHLIESSENDEM FUELLEN U. VERSCHLIESSEN	T	.	.	.	.	.	.
3247 71	MASCHINEN ZUM REINIGEN, TROCKNEN U. ABWEHREN VON MIKROORGANISMEN VON GETRAENKEPACKUNGEN	T	.	.	.A	.	.	.A
3247 75	VON ANDEREN PACKUNGEN U. PACK- MITTELN 1)	T	.	.	.A	.	.	.A
3247 91	VERPACKUNGSMASCHINEN SONST. ART SAMMELPACKMASCHINEN	T	.	.	.	.	.	.
3247 91	HERSTELLUNG VON SAMMELPACKUN- GEN	T	.	.	.	.	.	.
3247 91	FUEER GETRAENKEPACKUNGEN	T ]	.	.	3 577 ]	.	.	68 911
3247 93	FUEER ANDERE PACKUNGEN	T ]	4 818	5 494	2 195 ]	98 648	124 769	79 656

1) IN MELDE-NR. 3247 99 ENTHALTEN.

10 PRODUKTION NACH GUETERARTEN UND GUETERKLASSEN

MELDE- NR	ERZEUGNIS	EINHEIT	M E N G E			W E R T I N 1000 DM		
			1980	1981	1982	1980	1981	1982
3247 95	ETIKETTIER-, BANDEROLIER- U. BANDUMKLEBEMASCHINEN	T			2 085			139 141
3247 97	FUER GETRAENKEPACKUNGEN	T	2 875	2 589	487	175 196	165 431	44 001
3247 99	FUER ANDERE PACKUNGEN	T	1 316	1 658	1 350	49 667	60 904	48 653
3247 09	SONST. VERPACKUNGSMASCHINEN	T			5 801			355 219
3247	ZUBEHOER, EINZEL- U. ERSATZTEILE	T						
	INSGESAMT	T	65 567	65 562	56 213	2 444 686	2 668 443	2 469 834
3251 12	EINZELAPPARATE U. -MASCHINEN FUE DIE CHEMISCHE U. VERWANDTE INDU- STRIE	T						
	FUER DIE OBERFLAECHEENBEHANDLUNG	ST	13 308	10 727	11 205			
	HOCHDRUCKREINIGER (AUCH MIT		104 551	78 193	93 093	301 746	218 007	239 501
	DAMPFSTUFE)				9 141			88 532
3251 13	FUER DIE VORBEHANDLUNG	T						
3251 17	ZUM LACKIEREN Z.B. IM GIESS-, WALZ-, TAUCHVERFAHREN	ST			.A			.A
					.A			
3251 18	SONST. MASCHINEN U. GERAETE	T	8 804	10 517	.A	143 462	179 836	.A
	FUER DIE OBERFLAECHEENBEHAND- LUNG							
	FUER DIE ANORGANISCHE U. ORGA- NISCHE CHEMIE							
3251 23	FUER DIE ANORGANISCHE CHEMIE	T	1 826	1 991	2 246	18 614	22 769	25 697
3251 24	FUER DIE STICKSTOFF- U. KUNSTDUENGERHERSTELLUNG	T	2 477	3 145	2 644	27 811	37 156	33 209
3251 25	SONST. EINZELAPP. U. -MASCH.	T						
	FUER DIE ORGANISCHE CHEMIE							
3251 26	ZUR HERST. VON LEIM, GELA- TINE, FIRNIS, KITT U.A.E.	T	435	314	476	11 396	9 367	14 626
	ZUR HERST. VON TECHN. FETTEN							
	U. OELN, ZUR EXTRAKTION U. HAERTUNG	T	1 840	2 197	2 796	36 040	45 319	81 699
3251 28	SONST. EINZELAPP. U. -MASCH.	T	1 282	1 388	3 806	25 566	27 722	66 241
	FUER ALLGEM. CHEMISCHE ZWECKE							
3251 31	EINZEL-AUTOKLAVEN	T	1 101	2 244	1 218			
		ST	524	289	305	17 426	30 861	26 930
3251 32	FILTER U. FILTERPRESSEN	T	9 716	11 439	18 438			
		ST	177 571	176 834	168 296	182 731	237 978	244 535
3251 34	ZENTRIFUGEN	T	2 023	1 757	1 488			
		ST	2 027	2 049	2 279	79 882	74 469	71 639
3251 35	PUEHRWERKE, KNET- U. MISCH- MASCHINEN	T	3 362	4 329	3 525			
		ST	7 596	9 152	8 062	73 777	97 215	90 477
3251 37	EINZELAPP. ZUR WAERMEBEHAND- LUNG VON STOFFEN	T			7 348			
		ST			3 649			107 332
3251 38	SONST. EINZELAPP. U. -MASCH.	T	45 251	37 624	28 825	465 074	438 867	315 334
3251 40	FUER DIE GAERUNGS- U. STAERKE- INDUSTRIE	T	.A	.A	420	.A	.A	23 592
3251 50	EINZELAPPARATE, -EINRICHTUNGEN U. -AUFBAUTEN FUEER EXPLOSIONS- SICHERE TANKANLAGEN, SPEZIAL- EINZELAPPARATE FUEER SCHIFFS- AUSRUESTUNGEN	T	5 500	5 211	5 619	54 568	62 456	51 019
3251 60	EINZEL-WAERMEAUSTAUSCHER (SO- WEIT NICHT ZU DAMPFKESSELN GEOEREND)	T	12 528	12 259	11 531			
		ST	16 743	16 393	14 328	167 822	132 732	184 815
3251 80	EINZELAPPARATE U. -MASCHINEN FUEER DIE GASERZEUGUNG	T	4 049	2 641	1 680	49 208	33 289	22 205
	EINZELAPPARATE U. -MASCHINEN FUEER DIE WASSERBEHANDLUNG							
3251 91	AUF CHEMISCHEM U./ ODER BIO- LOGISCHEM WEGE	T	.A	.A	3 605	.A	.A	47 268
	AUF MECHANISCHEM WEGE							
3251 96	FUEER TRINK-, BRAUCH- U. KES- SELSPEISEWASSER	T	4 733	7 823	1 959	59 455	66 621	40 648
3251 97	FUEER ABWASSER	T	6 195	6 934	7 045	85 795	107 687	106 503
3251 09	ZUBEHOER, EINZEL- U. ERSATZTEILE	T	20 886	19 483	18 513	291 530	307 022	307 550
3251	INSGESAMT	T	149 049	146 390	145 222	2 152 952	2 255 762	2 279 372
3252 10	ANLAGEN FUEER DIE CHEMISCHE U. VERWANDTE INDUSTRIE	T	2 398	3 271	2 197	30 961	44 835	49 146
3252 30	FUEER DIE ANORGANISCHE CHEMIE							
	FUEER DIE ORGANISCHE CHEMIE U. FUEER DIE GAERUNGS- U. STAERKE- INDUSTRIE	T	10 499	9 057	11 380	113 765	124 491	155 098
3252 51	EXPLOSIONSSICHERE TANKANLAGEN U. SPEZIALAPPARATUREN FUEER SCHIFFSAUSRUESTUNGEN	T						
	ZUR LAGERUNG VON BRENNBAREN FLUESSIGKEITEN U. KRAFTSTOF- FEN, GASTANKANLAGEN U. TANK- STELLENEINRICHTUNGEN	T	16 530	19 969	16 258	150 094	170 291	150 158
3252 52	TANKWAGENAUFBAUTEN OHNE FAHR- GESTELL	T	6 569	5 240	4 570	102 553	75 931	73 579
3252 55	SPEZIAL-APPARATUREN FUEER SCHIFFSAUSRUESTUNGEN	T	493	477	540	10 291	12 045	13 377
3252 60	WAERMEWIRTSCHAFTLICHE ANLAGEN (WAERMEAUSTAUSCHER)	T	17 942	16 282	13 881	223 951	231 352	229 570
3252 70	WASSERPUECKKUEHLANLAGEN MITTELS LUFT	T	7 625	11 696	12 007			
		ST			7 949	76 678	108 076	126 189
3252 80	ANLAGEN FUEER DIE GASERZEUGUNG	T	8 508	7 026	2 868	47 935	49 142	37 132

## 10 PRODUKTION NACH GUETERARTEN UND GUETERKLASSEN

MELDE- NR	ERZEUGNIS	EINHEIT	M E N G E			W E R T I N 1000 DM		
			1980	1981	1982	1980	1981	1982
ANLAGEN FÜR DIE WASSERBEHANDL. AUF CHEMISCHEM U./ ODER BIOLO- GISCHEM WEGE								
3252 92	FÜR TRINK-, BRAUCH- U. KESSELSPEISEWASSER	T	12 815	14 353	19 523	176 481	172 315	225 385
3252 93	FÜR ABWASSER	T	10 233	8 193	7 835	71 650	78 505	61 838
AUF MECHANISCHEM WEGE								
3252 96	FÜR TRINK-, BRAUCH- U. KES- SELSPEISEWASSER	T	3 560	4 890	8 908	37 545	45 951	67 082
3252 97	FÜR ABWASSER	T	8 022	14 434	14 646	37 969	54 265	57 376
3252	INSGESAMT	T	105 195	114 887	114 612	1 079 873	1 167 199	1 245 930
MASCHINEN U. EINRICHTUNGEN FÜR DEN BERGBAU								
GEWINNUNGSMASCHINEN FÜR DEN BERGBAU UNTERTAGE								
3254 10		T	11 467	10 702	5 066			
		ST	408	289	222	184 696	194 373	88 906
3254 01	ZUBEHÖR, EINZEL- U. ERSATZ- TEILE	T	18 681	17 245	19 382	203 655	200 691	222 087
STREB- U. STRECKENFÖRDERMITTEL (EINSCHL. ANTRIEBE, UMKEHRSTA- TIONEN U. SONST. BESTANDTEILE)								
3254 21	FÖRDERBAENDER MIT GUMMIGURT IN NORMALAUSFÜHRUNG	T	9 274	4 492	5 169	48 023	21 081	26 580
3254 25	SCHIEBENDE U. STAUENDE FÖR- DERMITTEL	T	4 548	2 665	2 951	35 812	19 541	21 644
3254 27	SONST. FÖRDERMITTEL	T	.A	.A	23 302	.A	.A	79 306
3254 02	ZUBEHÖR, EINZEL- U. ERSATZT. SONST. MASCHINEN U. EINRICHT.	T	76 935	69 731	65 120	360 761	353 367	347 130
FÜR DEN UNTERTAGEBETRIEB								
3254 31	DRUCKLUFT-ZAHNRADMOTOREN	T	936	847	1 054	12 412	11 565	14 977
3254 33	HAESPEL, WINDEN U. SCHRAPPER- ANLAGEN	T	9 189	9 835	4 241	79 031	81 212	25 347
3254 37	LADEMASCHINEN	T	3 467	3 229	2 783	47 856	49 610	44 532
3254 38	GESTEINSBOHRMASCHINEN	T	9 716	9 129	4 705	65 760	73 823	98 052
3254 39	SONST. MASCHINEN U. EINRICHT.	T	.A	.A	12 650	.A	.A	91 609
3254 03	ZUBEHÖR, EINZEL- U. ERSATZT.	T	31 644	24 062	24 233	346 305	280 177	270 230
DRUCKLUFTWERKZEUGE FÜR DEN BERGBAU U. DIE INDUSTRIE DER STEINE U. ERDEN								
3254 41	ABBAUHAMMER	T	152	111	72	11 706	8 839	5 671
3254 48	SONST. DRUCKLUFTWERKZEUGE U. -GERÄTE FÜR DEN BERGBAU	T	.A	.A	262	.A	.A	14 395
3254 04	ZUBEHÖR, EINZEL- U. ERSATZT.	T	182	556	550	10 693	18 393	14 559
MASCHINEN U. EINRICHTUNGEN FÜR SCHACHTFÖRDERUNG, WAGENUM- LAUFE U. STRECKEN								
3254 53	FÖRDERMASCHINEN, FÖRDER- KÖRBE FÜR HAUPT- U. BLIND- SCHACHTE	T	2 265	1 769	1 326			
		ST	95	84	124	23 926	18 742	15 774
3254 57	FÜELLORTEINRICHTUNGEN, EIN- RICHT. FÜR WAGENUMLAUFE	T	.A	.A	5 507			
		ST	.A	.A	4 381	.A	.A	31 492
3254 59	SONST. STRECKENEINRICHTUNGEN	T	.A	616	554			
		ST	.A	73 535	107 199	.A	5 740	5 352
3254 05	ZUBEHÖR, EINZEL- U. ERSATZT.	T	15 464	13 465	11 301	83 274	84 171	64 753
FÖRDER- U. GEWINNUNGSGERÄTE FÜR DEN TAGEBAU								
3254 61	SPEZIALABGGER	T			19 855			196 429
3254 65	SONST. FÖRDER- U. GEWIN- NUNGSGERÄTE	T	24 358	27 105	9 458	241 834	250 660	98 187
3254 06	ZUBEHÖR, EINZEL- U. ERSATZT.	T	4 594	4 692	4 406	55 173	59 472	56 680
MASCHINEN U. EINRICHTUNGEN ZUR AUFBEREITUNG VON MINERALIEN ZUR GEWINNUNG VON NE-METALLEN SOWIE FÜR HUETTENMAENNISCHE VORBEREITUNGSANLAGEN								
AUFBEREITUNGSMASCHINEN U.-AN- LAGEN								
3254 71	FÜR ERZE	T	2 154	3 296	3 512	38 120	57 142	46 748
3254 72	FÜR STEINKOHLE U. KOKS	T	7 008	6 441		52 699	64 362	
3254 73	FÜR BRAUNKOHLE U. TORF	T	346	565		3 997	6 264	
3254 75	FÜR KALI, STEINSALZ U.A. MINERALIEN	T	.A	599	10 174	.A	7 949	80 630
3254 07	ZUBEHÖR, EINZEL- U. ERSATZT.	T	6 044	6 101	6 121	52 367	56 330	47 226
3254 80	KOKEREI-MASCHINEN (EINSCHL. ZU- BEHÖR, EINZEL- U. ERSATZT.)	T	1 696	2 112	2 532	9 606	20 019	27 028
TIEFBOHR- U. ERDOELFÖRDERGE- RÄTE U. -ANLAGEN								
3254 91	TIEFBOHRGERÄTE U. -ANLAGEN	T	.	.	5 299	.	.	88 545
3254 94	ERDOELFÖRDERGERÄTE U. -AN- LAGEN	T	.	.		.	.	
3254 96	SPUELPUMPEN FÜR TIEFBOHRAN- LAGEN, TIEFPUMPEN FÜR DIE ERDOELFÖRDERUNG	T	.	.	6 826	.	.	106 887
3254 09	ZUBEHÖR, EINZEL- U. ERSATZT.	T	.	.	12 527	.	.	132 458
3254	INSGESAMT	T	301 943	280 207	265 636	2 335 362	2 380 419	2 276 169
KRANE U. HEBEZEUGE								
LAUFKRANE								
3255 11	HAENGEKRANE (OHNE STAPELKRANE) 1)	T			1 781			
		ST			750			32 936
BRUECKENKRANE FÜR GREIFER U. HAKENBETRIEB MIT OFFENEN LAUF- KATZEN								
3255 12	BIS 50 T TRAGFAEHIGKEIT	T	13 417	11 542	12 847	97 925	86 728	85 798
		ST	2 128	2 188	3 696			
3255 13	UEBER 50 T TRAGFAEHIGKEIT	T	3 542	.A	.A	46 204	.A	.A
		ST	89	.A	.A			

1) IN MELDE-NR. 3255 16 ENTHALTEN.

## 10 PRODUKTION NACH GUETERARTEN UND GUETERKLASSEN

MELDE- NR	ERZEUGNIS	EINHEIT	M E N G E			W E R T I N 1000 DM		
			1980	1981	1982	1980	1981	1982
3255 14	EINTRAEGER-BRUECKENKRANE MIT ELEKTROZUGLAUFKATZEN	T	8 752	9 247	8 456			
3255 15	MEHRTAEGER-BRUECKENKRANE MIT ELEKTROZUGLAUFKATZEN	ST	1 881	2 086	1 794	59 750	65 055	61 730
3255 16	HAENGEBAHNEN	T	6 591	6 526	7 786			
		ST	614	678	618	38 696	42 805	60 730
3255 18	STAPELKRANE, REGALREDIENUNGS- EINRICHTUNGEN IN SAEULENBAUART	T	8 710	9 362	4 192			
		ST	1 578	958	931	128 612	128 601	87 896
3255 20	HUETTENKRANE	T	6 993	6 865	3 925			
3255 30	VERLADEBRUECKEN, PORTAL- U. HALBPORTALKRANE	ST	608	653	478	70 397	64 173	54 209
	DREHKRANE	T	5 198	.A	6 444	58 394	.A	69 696
3255 41	PORTAL- U. HALBPORTALDREHKRANE	T	.A	13 173	15 146	.A	101 936	136 812
3255 43	SAEULENSCHWENK- U. WANDSCHWENK- KRAN	ST	6 172	12 775	22 350			
		T	197	461	289	47 824	121 535	179 023
3255 45	FAHRZEUGKRANE (MOBIL- U. AUTO- KRANE)	T	.	.	3 371	.	.	28 423
		ST	.	.	4 383	.	.	.
3255 47	LKW-LADEKRANE ZUM BE- U. ENTLA- DEN DER EIGENEN LADEFLAECHE	T	41 532	46 328	71 825	529 968	602 735	1 047 319
		ST	1 134	1 091	2 286			
3255 48	ANDERE NICHT GENANNT DREHKRANE	T	10 813	12 946	8 247			
	SCHUETTIGUTGREIFER U. STUECKGUT- GREIFER U. -HEBER	ST	5 202	6 931	4 490	117 622	136 236	93 459
	SCHUETTIGUTGREIFER	T	.	.	6 258	.	.	92 525
3255 71	STUECKGUTGREIFER U. -HEBER	T	3 865	3 326	4 821			
		ST	2 915	2 027	1 938	30 377	28 731	39 514
3255 75	STUECKGUTGREIFER U. -HEBER	T	940	1 480	1 175			
		ST	977	2 095	1 172	8 643	14 304	10 943
3255 80	HUEWERKE FUER BRUECKEN, SCHLEU- SEN U. WEHRE, FAHRZEUGKIPPER	T	.A	.A	.A	.A	.A	.A
3255 93	DECK-(SCHIFFS-)HILFSMASCHINEN	T	1 489	1 582	3 481			
	PUDERMASCHINEN U. -ANLAGEN	ST	198	228	270	19 177	27 153	65 774
3255 96	LADEWINDEN	T	.A	.A	.A	.A	.A	.A
		ST	.A	.A	.A	.A	.A	.A
3255 97	ANKER- U. VERHOLWINDEN U. SPILLE	T	4 740	5 966	8 107			
		ST	1 554	1 627	1 525	37 593	57 567	72 623
3255 99	SONST. DECKHILFSMASCHINEN	T	.A	.A	.A	.A	.A	.A
3255 09	ZUBEHOER, EINZEL- U. ERSATZTEILE	T	29 951	27 224	30 545	335 998	332 906	357 879
3255	INSGESAMT	T	169 840	183 383	225 900	1 802 415	1 985 268	2 640 079
	SEPIENHEBEZEUGE (EINSCHL. HANDBE- TRIEBENER KRANE)	T	.A	.A	1 028	.A	.A	18 280
3256 10	KETTENHEBEZEUGE, HANDBETRIEBEN	T	4 991	4 296	3 164	41 203	38 995	35 324
3256 20	SEILHEBEZEUGE, HANDBETRIEBEN	T	.	.	.	.	.	.
3256 31	SEILWINDEN, MOTORISCH BETRIEBEN	T	.	.	.	.	.	.
	ELEKTROMOTORENWINDEN (EINSCHL. MEHRTOPFHELWINDEN)	ST	564	1 544	1 632			
3256 39	SONST. MOTOR. BETR. SEILWINDEN	T	2 077	1 610	1 621	7 198	10 507	12 118
3256 40	HANDBETRIEBENE KRANE	T	3 640	6 589	5 678	64 767	104 900	107 433
	HYDRAULISCHE HEBEGERAETE U. -BUEHNEN	T	.A	.A	2 678	.A	.A	20 383
3256 72	LADERORDWAEENDE, UEBERLADE- BRUECKEN	T			2 530			
		ST			3 964			42 216
3256 74	INDUSTRIEHEBEGERUEHNEN, -HUEBTISCHE	T	6 902	5 645	3 561			
		ST	9 050	6 304	4 782	68 403	66 446	35 224
3256 77	HUBARBEITSBUEHNEN	T	3 677	3 820	3 293			
		ST	1 671	1 352	1 426	51 348	55 363	50 343
3256 78	FAHRZEUGWARTUNGSPLEHNEN	T	8 247	6 916	5 515			
		ST	10 293	8 738	8 101	57 093	49 648	44 512
3256 79	HYDRAULISCHE HEBEROECKE U.A. HYDRAULISCHE HEBERGERAETE	T	11 945	14 470	15 048	114 063	130 326	139 732
3256 81	ELEKTROZUEGE, DRUCKLUFTHEBEZEUGE ELEKTROKETTENZUEGE, -KETTEN- ZUGLAUFFKATZEN	T	2 758	2 595	1 971			
		ST	59 933	52 320	42 441	60 108	60 983	48 862
3256 83	ELEKTROSEILZUEGE, -SEILZUG- LAUFKATZEN	T	8 711	8 951	7 923			
		ST	23 061	20 970	17 042	119 435	128 274	143 047
3256 89	DRUCKLUFTZUEGE U. -KATZEN, -ZYLINDERHEBEZEUGE	T	2 841	2 817	3 203			
		ST	6 465	5 093	4 735	24 535	24 904	25 882
3256 91	ANDERE SERIENHEBEZEUGE	T	5 381	6 120	6 707	36 533	33 727	37 032
	SCHRAUBENWINDEN, SPINDELHEBE- OECCKE, SPINDEL-KIPPEINRICHT- TUNGEN U.A.	T	.	.	.	.	.	.
3256 95	ZAHNSTANGEN-, GLEISHEBEWINDEN, SCHLEUSENWINDEN U.A.E.	T	536	438	403	7 761	6 842	7 505
3256 99	SONST. SERIENHEBEZEUGE U. -GERAETE	T	6 043	6 718	5 127	36 877	41 344	30 008
3256 09	ZUBEHOER, EINZEL- U. ERSATZTEILE	T	14 909	13 625	16 722	163 053	157 244	148 179
3256	INSGESAMT	T	84 926	87 993	86 184	894 935	947 077	946 080
	FLURFOERDERZEUGE	T	.	.	.	.	.	.
	GABELSTAPLER (LASTAUFNAHME FREI- TRAGEND)	T	.	.	.	.	.	.
3257 11	MIT BATTERIEELEKTRISCHEM FAHR- U. HUBANTRIEB	T	41 772	35 719	27 444			
		ST	16 458	15 007	11 566	436 721	397 121	313 185
3257 15	MIT VERBRENNUNGSMOTORISCHEM FAHR- U. HUBANTRIEB	T	67 330	54 598	48 492			
		ST	15 410	12 238	11 079	576 520	461 874	413 546

## 10 PRODUKTION NACH GUETERARTEN UND GUETERKLASSEN

MELDE- NR	ERZEUGNIS	EINHEIT	M E N G E			W E R T I N 1000 DM		
			1980	1981	1982	1980	1981	1982
	HUBWAGEN (LASTAUFNAHME RADUNTER- STUETZT) HOCHHUBWAGEN							
3257 41	OHNE MOTORISCHEN FAHRANTRIEB	T	1 106	531	.A			
		ST	5 021	1 348	.A	17 232	7 315	.A
3257 42	MIT MOTORISCHEN FAHR- U. HUB- ANTRIEB	T	6 437	7 723	.A			
		ST	5 854	5 734	.A	78 205	97 474	.A
	NIEDERHUBWAGEN (HUBHOEHE UN- TER 1 M)							
3257 45	OHNE MOTORISCHEN FAHRANTRIEB	T	3 459	2 802	2 346			
		ST	31 492	26 585	22 515	24 827	20 320	17 140
3257 46	MIT MOTORISCHEN FAHR- U. HUBANTRIEB	T	3 668	3 471	4 443			
		ST	4 979	4 198	5 405	44 048	43 120	54 152
	KRAFTKARREN MIT BATTERIEELEKTRISCHEN AN- TRIEB							
3257 71	PLATTFORMWAGEN (AUCH ELEK- TROMKARREN)	T	1 239	1 094	1 111			
		ST	1 182	930	909	13 588	13 347	13 192
3257 72	ZUGWAGEN (INDUSTRIESCHLEP- PER) AUCH WAGGONSCHIEBER U. RANGIERSCHEPPER	T	1 257	717	1 219			
		ST	915	598	855	17 906	11 559	18 759
3257 75	MIT VERBRENUNGSMOTORISCHEN ANTRIEB (PLATTFORMWAGEN, ZUGWAGEN U.A.)	T	742	727	919			
		ST	365	368	280	13 756	14 368	18 630
3257 90	SONST. FLURFOERDERZEUGE	T	4 221	2 327	2 621			
		ST	1 798	1 095	502	29 936	20 801	30 162
3257 09	ZUBEHOER, EINZEL- U. ERSATZ- TEILE	T	29 660	24 477	25 365	419 631	353 883	369 127
3257	INSGESAMT	T	160 912	134 186	129 177	1 672 370	1 441 182	1 424 447
	STETIGFOERDERER, GLEIS- U. DRAHT- SEILFOERDERER							
	STETIGFOERDERER FUER SCHUETT- GUT							
3258 11	BANDFOERDERER MIT GUMMI-, TEX- TIL-, KUNSTSTOFF- ODER DRAHT- GEWEBEN, STAHLBAENDERN	T	40 552	30 421	43 720	245 872	209 856	307 798
3258 12	ORTSFEST U. RUECKPAR	T	2 110	805	437	9 924	7 285	4 106
3258 13	FAHRBAR U. TRAGBAR	T						
3258 14	GLIEDER-, PLATTENBAND-, TROG- BAND U. KASTENRANDFOERDERER BECHERWERKE MIT FESTEN BE- CHERN, PENDELBECHERWERKE (EINSCHL. ZUBRINGER, SCHAUF- LER U.A.)	T	12 540	12 195	11 616	75 268	83 193	79 955
3258 15	TROGKETTEN- U. KRATZERFOERDERER	T	7 050	4 757	4 912	35 731	40 990	36 352
3258 16	SCHNECKENFOERDERER U. SCHNEK- KENROHRFOERDERER	T	8 705	7 837	11 159	68 525	65 489	101 909
3258 17	SCHWINGFOERDERER, SCHUETTEL- RUTSCHEN, SCHWINGRINNEN U.AE.	T	8 295	7 971	9 038	46 210	48 076	50 026
3258 19	SONST. STETIGFOERDERER	T	6 506	5 853	5 068	96 404	135 422	99 160
3258 51	STETIGFOERDERER FUER STUECKGUT	T	9 766	11 751	13 287	98 766	112 953	144 831
3258 53	BANDFOERDERER MIT GUMMI-, TEX- TIL-, KUNSTSTOFF-, DRAHTGUR- TEN U. STAHLBAENDERN	T	12 821	13 709	18 871	123 526	151 951	205 858
3258 54	KREISFOERDERER, SCHLEPPKREIS- FOERDERER (OHNE UNTERFLUR- FOERDERER)	T	10 904	11 395	17 479	92 177	111 313	181 632
3258 55	SCHLEPPKETTENFOERDERER (AUCH GLEITKETTENFOERDERER U.AE.)	T	8 330	6 664	12 257	81 390	81 974	163 397
3258 56	WANDER- U. FLIESSARBEITSTI- SCHE FUER FLIESSARBEIT U. MONTAGE	T	5 506	5 655	995	71 324	85 040	34 655
3258 57	SCHWERKRAFTFOERDERER, ROLLEN- BAHNEN U.AE.	T	15 251	10 859	13 893	108 039	94 567	110 211
3258 58	PALETTIERMASCHINEN 1)	T			3 783			98 464
3258 71	SONST. STETIGFOERDERER 1)	T			17 266			249 745
3258 75	PNEUMATISCHE STETIGFOERDERER FUER SCHUETT- GUT	T	797	1 035	.A	14 631	23 606	.A
3258 90	ROHRPOSTANLAGEN U.A. PNEUMA- TISCHE STETIGFOERDERER FUER STUECKGUT	T	28 846	19 865	.A	331 570	352 362	.A
3258 09	GLEIS- U. DRAHTSEILFOERDERER	T	.A	.A	8 594	.A	.A	49 373
3258	ZUBEHOER, EINZEL-U. ERSATZTEILE	T	30 874	28 636	31 241	227 450	217 792	238 701
	INSGESAMT	T	219 299	166 324	225 860	1 783 723	1 838 431	2 210 127
	AUFZUEGE (EINSCHL. MASCHINELLE EINRICHTUNGEN FUER THEATERBUEN- NEN)							
3259 10	ELEKTRISCHE PERSONENAUFZUEGE ALS SEILAUFZUEGE ZUR BEFOERDE- RUNG VON PERSONEN	T	35 721	35 622	38 676			
		ST	5 760	6 035	5 779	275 923	321 662	338 527
3259 21	ELEKTRISCHE LASTENAUFZUEGE ALS SEILAUFZUEGE ZUR BEFOERDERUNG VON GUETERN	T	6 670	4 601	5 265			
		ST	803	544	518	45 189	31 393	38 159
3259 22	GUETERAUFZUEGE U.AE. ALS SEIL-, STUEZKETTEN-, SPINDEL-, ZAHN- STANGEN- U.A. AUFZUEGE	T	1 023	1 069	654			
		ST	674	719	415	10 604	10 658	6 453
3259 25	KLEINGUETERAUFZUEGE ALS SEIL- AUFZUEGE BIS 300 KG TRAGFAE- HIGKEIT	T	1 140	2 057	2 167			
		ST	982	2 272	2 400	8 927	18 260	21 010

1) IN MELDE-NR. 3258 75 ENTHALTEN.

## 10 PRODUKTION NACH GUETERARTEN UND GUETERKLASSEN

MELDE- NR	ERZEUGNIS	EINHEIT	M E N G E			W E R T I N 1000 DM		
			1980	1981	1982	1980	1981	1982
3259 31	HYDRAULISCHE PERSONEN- U. LA- STENAUFZUEGE	T ST			26 840 3 730			171 896
3259 35	HYDRAULISCHE GUETERAUFZUEGE	T ST	24 215 3 966	27 353 4 547	691 190	132 273	162 878	4 264
3259 50	FAHRTREPPEN U. FAHRBAARE LAUF- STEGE	T ST	13 650 1 396	12 423 1 447	14 079 1 771	139 637	141 055	169 402
3259 60	MOTORBETRIEBENE ARBEITSBUEHNEN FUER GERAUEDE (FASSADENLIFTS)	T ST	.A .A	.A .A	.A .A	.A .A	.A .A	.A .A
3259 70	SONST. AUFZUEGE	T ST	.A .A	1 760 1 190	1 168 1 101	.A	19 073	14 255
3259 80	MASCHINELLE EINRICHTUNGEN FUER THEATERBUEHNEN	T ST	.A .A	.A .A	.A .A	.A .A	.A .A	.A .A
3259 09	ZUBEHOER, EINZEL- U. ERSATZTEILE	T	25 423	25 001	24 039	229 878	232 201	249 457
3259	INSGESAMT	T ST	108 996 14 929	110 360 16 943	114 023 16 079			
		.	.	.	.	856 487	944 218	1 022 682
PAPIER- U. DRUCKEREIMASCHINEN								
PAPIERHERSTELLUNGSMASCHINEN								
3261 12	SCHLEIFMASCHINEN FUER DIE HER- STELLUNG VON HOLZSCHLIFF	T			.A			.A
3261 13	ENTWASSERUNGSMASCHINEN FUER ZELLSTOFF U. HOLZSCHLIFF	T			.A			.A
3261 15	ANDERE MASCHINEN U. APP. FUER DIE HERST. U. AUFBEREITUNG VON ZELLSTOFF U. HOLZSCHLIFF	T T			.A .A			.A .A
3261 16	KOCHER, AUTOKLAVEN U. A.E. APP.	T			.A			.A
3261 17	MASCHINEN U. APP. FUER DIE HER- STELLUNG VON PAPIER, KARTON U. PAPPE	T	26 651	28 553	21 564	433 964	452 513	378 643
3261 32	PAPIERZURICHTUNGSMASCHINEN	T	4 722	.A	.A	59 801	.A	.A
3261 35	ROLLENSCHNEIDE- U. -WICKELMA- SCHINEN	T	3 502	3 455	3 262	114 978	130 203	133 162
3261 36	LAENGS- U. QUERSCHNEIDER	T	2 952	2 063	3 665	76 454	56 134	122 537
3261 37	SONST. MASCHINEN U. APPARATE SCHNEIDEMASCHINEN, MASCHINEN FUER DIE BUCHBINDEREI	T	.	.	.A	.	.	.A
3261 41	SCHNELLSCHNEIDER	T	13 352	11 550	10 523	214 165	210 002	198 208
3261 42	ANDERE SCHNEIDEMASCHINEN	T	.	.	958	.	.	38 142
3261 44	BOGENFALZMASCHINEN	T	.	.	2 900	.	.	98 594
3261 45	ZUSAMMENTRAGMASCHINEN	T	794	395	873	15 433	15 821	32 780
3261 47	HEFT- U. KLEBEHEFTMASCHINEN	T	.	.	1 456	.	.	54 240
3261 48	ANDERE MASCHINEN FUER DIE BUCHBINDEREI	T	.	.	.A	.	.	.A
ANDERE PAPIERVERARBEITUNGSMASCHINEN								
3261 53	MASCHINEN FUER DIE HERST. VON BRIEFUMSCHLAGEN, PAPIERTUE- TEN, -BEUTELN U. SACKEN	T	5 726	8 109	6 463	207 931	329 552	265 315
3261 54	MASCHINEN FUER DIE HERST. VON KARTONAGEN	T	.	.	1 840	.	.	69 295
3261 56	PRESSEN ZUM BLINDPRAEGEN VON WAPEN AUS PAPIER U. PAPPE	T			.A			.A
3261 57	SONST. MASCHINEN U. APPARATE	T	10 075	10 057	5 859	275 387	271 053	166 797
3261 81	DRUCKEREIMASCHINEN	T	.	.	392	.	.	47 918
3261 82	SIEBDRUCKMASCHINEN	T			5 357			160 891
3261 83	FUER DEN HOCHDRUCK	T			6 039			249 718
3261 84	FUER DEN FLACHDRUCK	T	11 966	12 912	2 674	397 580	488 431	75 929
3261 85	FUER DEN TIEFDRUCK	T	52 364	48 959	47 315	1 480 435	1 579 668	1 601 734
3261 87	BOGENDRUCKMASCHINEN	T	.	.	6 981	.	.	220 436
3261 89	SONST. DRUCKMASCHINEN	T			7 079			149 077
HILFSAPP. FUER DRUCKMASCHINEN								
MASCHINEN U. GERAETE FUER DIE SATZ- U. REPRODUKTIONSTECHNIK								
3261 91	FOTOGSETZMASCHINEN U. FOTOGSETZ- GERAETE	T			.A			.A
3261 93	REPRODUKTIONSGERAETE ZUR HERST. VON VORLAGEN FUER DIE DRUCK- FORMHERSTELLUNG	T			2 064			300 825
3261 95	MASCHINEN ZUR HERST. VON KLI- SCHEES, GALVANOS U. AE.	T			.A			.A
3261 99	DRUCKFORMEN	T	13 207	11 234	.A	671 128	682 152	.A
3261 01	SONST. MASCHINEN U. APPARATE	T			.A			.A
3261 03	ZUBEHOER, EINZEL- U. ERSATZTEILE FUER MASCHINEN U. APP. ZUR HERST. VON HOLZSCHLIFF, ZELL- STOFF, PAPIER U. PAPPE	T	23 550	17 783	14 255	399 395	329 054	298 937
3261 05	ZUBEHOER, EINZEL- U. ERSATZTEILE FUER PAPIERZURICHTUNGSMASCHI- NEN	T	4 802	4 622	4 298	76 772	68 083	63 581
3261 08	ZUBEHOER, EINZEL- U. ERSATZTEILE FUER PAPIERVERARBEITUNGSMAS- CHINEN	T	6 412	7 052	8 843	123 651	128 146	148 229
3261 09	ZUBEHOER, EINZEL- U. ERSATZTEILE FUER DRUCKMASCHINEN	T			29 583			430 168
3261	ZUBEHOER, EINZEL- U. ERSATZTEILE FUER MASCHINEN U. APP. FUER DIE SATZ- U. REPRODUKTIONSTECHNIK INSGESAMT	T	33 692 238 952	35 430 223 455	826 207 595	455 434 5 671 879	622 763 5 933 250	63 944 5 765 688
WAREN- U. LEISTUNGSAUTOMATEN								
WARENAUTOMATEN								
3263 11	FUER TABAKWAREN	T	6 529	6 675	5 221	78 866	86 037	79 879
3263 13	FUER NICHT ABGEFUELLTE GETRAEN- KE	T	.	.	1 375	.	.	23 141

## 10 PRODUKTION NACH GUETERPARTEN UND GUETERKLASSEN

MELDE- NR	ERZEUGNIS	EINHEIT	M E N G E			W E R T I N 1000 DM		
			1980	1981	1982	1980	1981	1982
3263 16	FUER ANDERE ERZEUGNISSE GEFACH- U. FALLKLAPPENAUTO- MATEN	T	.	.	113	.	.	8 247
3263 17	WARENAUTOMATEN SONST. ART	T	.	.	1 221	.	.	39 737
3263 40	UNTERHALTUNGS- U. SPIELAUTOMATEN	T	3 903	4 279	4 827	236 682	254 412	335 448
3263 60	LEISTUNGSAUTOMATEN	T	68	171	62	1 705	4 079	3 130
3263 09	ZUBEHOER, EINZEL- U. ERSATZTEILE	T	1 503	1 611	2 420	46 992	60 274	70 135
3263	INSGESAMT	T	15 537	16 448	15 238	430 775	479 544	559 717
GROSS- U. SCHNELLWAAGEN								
FAHRZEUGWAAGEN (GLEIS- U. STRAS- SENFAHRZEUGWAAGEN)								
3264 12	MECHANISCH	T	.	.	1 359	.	.	7 215
		ST	.	.	232	.	.	
3264 15	ELEKTROMECHANISCH	T	2 275	2 956	2 964	14 329	18 280	18 676
		ST	398	484	437			
3264 31	WAAGEN FUER STETIGFOERDERER MECHANISCH	T	1 088	.A	1 099		.A	24 332
		ST	5 332	.A	7 569	29 944		
3264 35	ELEKTROMECHANISCH	T	825	986	766			
		ST	609	725	716	19 608	27 223	27 329
SELBSTTAEITIGE WAAGEN ZUM WIEGEN U. ABWIEGEN								
3264 42	BIS 10 KG WIEGEFAEHIGKEIT	T	.	.	638			
		ST	.	.	1 841	.	.	29 886
3264 44	UEBER 10 KG WIEGEFAEHIGKEIT MECHANISCH	T	.	.	3 079			
		ST	.	.	1 449	.	.	50 398
3264 46	ELEKTROMECHANISCH	T	.	.	329			
		ST	.	.	663	.	.	13 766
PLATTFORMWAAGEN (OHNE FAHRZEUG- WAAGEN)								
HANDBEDIENT								
3264 71	DEZIMAL-, LAUFGEWICHTSWAAGEN	T	.	.	634			
		ST	.	.	15 146	.	.	7 531
SELBSTANZEIGEND (AUCH DURCH ZUSCHALTUNG)								
LADENTISCHWAAGEN, GEWICHTS- U. PREISANZEIGEND								
3264 72	MECHANISCH	T	193	105	.A			
		ST	3 576	3 749	.A	5 319	5 646	.A
3264 73	ELEKTROMECHANISCH MIT DRUCKWERK	T			397			
		ST			15 152			137 160
3264 74	OHNE DRUCKWERK	T	1 015	770	.A			
		ST	36 164	30 101	.A	277 283	231 762	.A
3264 75	WAAGEN AB 500 G HOECHSTLAST ZUR ERMITTLUNG VON BEFOER- DERUNGSENTGELTEN	T			253			
		ST			2 512			5 566
SONST. SELBSTANZEIGENDE PLATTFORMWAAGEN								
3264 77	MECHANISCH	T			1 183			
		ST			14 187			41 475
3264 79	ELEKTROMECHANISCH	T	1 771	1 783	592			
		ST	17 226	16 451	1 627	71 872	70 263	22 460
BEHAELTERWAAGEN U. GEMENGEWIEGE- EINRICHTUNGEN								
3264 82	MECHANISCH	T	.	.	1 332			
		ST	.	.	3 544	.	.	36 938
3264 86	ELEKTROMECHANISCH	T	.	.	991			
		ST	.	.	2 450	.	.	34 979
ANDERE WAAGEN								
HANDREDIENTE U. SELBSTTAEITIGE AUSWIEGEVORRICHTUNGEN FUER WAAGEN, A.N.G.								
3264 91		T	2 814	3 644	430			
		ST	8 056	7 762	4 546	29 807	32 021	13 496
3264 92	VERGLEICHS- U. SORTIERWAAGEN	T	.	.	504			
		ST	.	.	747	.	.	9 850
3264 93	ZAELHWAAGEN	T	.	.	.A			
		ST	.	.	.A			.A
3264 98	SONST. WAAGEN	T	.	.	1 646			
		ST	.	.	4 890	.	.	74 686
3264 09	ZUEHROER, EINZEL- U. ERSATZTEILE	T	2 678	2 471	3 517	51 258	57 380	74 037
3264	INSGESAMT	T	23 228	24 558	22 121			
		ST	98 798	89 736	100 893	702 647	701 993	708 011
TEXTILMASCHINEN								
VORBEREITUNGS- U. HILFSMASCHINEN FUER DIE SPINNEREI								
VORBEREITUNGSMASCHINEN								
3265 11	FUER KAMMGARN	T	3 072	2 201	1 495	43 268	29 899	23 031
3265 12	FUER STREICHGARN	T	.A	.A	1 126	.A	.A	17 085
3265 13	FUER BAUMWOLLE	T	16 612	16 545	10 244	220 458	230 772	138 011
3265 15	FUER BAST- U.A. FASERN (EINSCHL. ZUPF- U.KEMPELMA- SCHINEN F. POLSTERMATERIAL), SOWIE HILFSMASCHINEN FUER DIE SPINNEREI	T	1 126	885	837	23 839	21 920	16 543
SPINNMASCHINEN								
DUESENSPINN- U.NACHBEHANDLUNGS- MASCHINEN FUER ZELLULOSISCHE U. SYNTHETISCHE FASERN U. FAE- DEN								
3265 21		T	11 728	9 597	11 224	273 899	252 562	305 873
		ST	21 620	23 373	18 673	247 171	283 419	283 574
3265 25	SONST. SPINNMASCHINEN	T	8 190	6 584	5 437	129 063	106 072	95 670
3265 30	ZWIRNEREI- U. SEILEREI MASCHINEN	T						

## 10 PRODUKTION NACH GUETERARTEN UND GUETERKLASSEN

MELDE- NR	ERZEUGNIS	EINHEIT	M E N G E			W E R T I N 1000 DM		
			1980	1981	1982	1980	1981	1982
VORBEREITUNGS- U. HILFSMASCHINEN								
3265 41	FUER DIE WEBEREI							
3265 44	SPUL-, HASPEL- U. WICKELMA- SCHINEN	T	10 982	9 236	7 448	265 800	246 219	206 991
3265 48	SCHAEER-, ZETTEL- U. SCHLICHT- MASCHINEN	T	3 239	2 709	1 789	62 308	51 594	37 911
3265 49	FACHBILDEMASCHINEN (EINSCHL. HILFSMASCHINEN HIERZU)	T	4 103	3 359	3 190	57 360	55 730	52 428
3265 50	HILFSMASCHINEN FUEER DIE WEBEREI	T	801	874	570	23 399	21 094	18 672
	WEBMASCHINEN	T	7 725	7 221	6 876			
		ST	1 932	1 905	1 766	155 643	160 672	153 437
TEXTILVEREDLUNGS-, FILZ- U. HUT- HERSTELLUNGSMASCHINEN								
3265 62	PLEICHEREI- U. FAEREREI-MA- SCHINEN U.- APPARATE	T	12 682	11 233	11 661	259 686	245 983	253 760
3265 65	APPRETURMASCHINEN FUEER GARNE, GEWEBE, GEWIRKE U.AE., MERCE- PISIERMASCHINEN U. PRESSEN	T	1 476	1 829	2 932	37 167	46 275	76 290
3265 67	WALANDER	T	926	.A	1 171	19 043	.A	30 445
3265 71	DRUCKEREI-MASCHINEN	T	913	745	520	15 922	13 839	8 555
3265 75	RAUH-, SCHER- U. GEWEBEREINI- GUNGSMASCHINEN	T	1 326	885	1 016	34 045	18 876	23 052
3265 76	WARENSCHAUMASCHINEN U. MASCHI- NEN FUEER ALFMACHUNG	T	1 142	814	1 034	30 300	19 693	21 045
3265 78	FILZ- U. HUTHERSTELLUNGSMASCHI- NEN, SONST. TEXTILVEREDLUNGS- MASCHINEN	T	3 622	3 908	2 769	61 957	57 570	58 478
STRICK- U. WIRKMASCHINEN, NETZ-, TUELL-, SPITZEN-, GARDINEN- U. STICKMASCHINEN								
3265 81	SPULMASCHINEN, SCHAEER- U. ZET- TEL-MASCHINEN	T	1 429	1 285	1 090	27 494	24 451	22 989
3265 82	RUNDSTRICKMASCHINEN (ZYLINDER- DURCHMESSER BIS 165 MM)	T	.	.	1 562	.	.	22 495
		ST	.	.	271	.	.	
3265 85	PUNDSTRICK- U. RUNDWIRKMASCHI- NEN (ZYLINDERDURCHMESSER UEB. 165 MM), MILANESMASCHINEN	T	4 542	4 783	4 488	127 290	144 875	143 353
3265 86	FLACHKULIERWIRKMASCHINEN (COTTONMASCHINEN), FLACHKET- TENWIRK- U. RASCHELMASCHINEN	T	.A	.A	7 581	.A	.A	128 924
3265 88	FLACHSTRICKMASCHINEN	T	2 028	2 708	2 644			
		ST	1 914	2 376	2 274	114 914	166 033	186 311
3265 89	NETZ-, TUELL-, SPITZEN-, STICK-, FLECHT-, KLOEPPEL-, BANDWEB-, POSAMENTIER- U.AE. MASCHINEN	T	.A	.A	4 345	.A	.A	90 579
3265 09	EINZEL- U. ERSATZTEILE	T	22 049	23 182	21 960	413 637	425 296	470 718
3265	INSGESAMT	T	158 150	149 321	133 683	2 898 794	2 892 514	2 885 820
		.	.	.	.			
ZUBEHOERTEILE FUEER TEXTIL- MASCHINEN								
SPINNEREIMASCHINEN-ZUBEHOER								
3266 11	SPINDELN U. SPINDELTEILE	T	4 534	3 986	3 051	116 297	99 633	77 488
3266 12	WINGLAEUFER U. RINGE	T	.A	648	499	.A	23 029	21 414
3266 16	SONST. ZUBEHOER FUEER SPINNMA- SCHINEN	T			4 889			96 031
3266 16	ZUBEHOER FUEER AUFFERREITUNGS-, VORBEREITUNGS- U. HILFSMA- SCHINEN FUEER DIE SPINNEREI	T	.A	.A	1 623	.A	.A	44 357
3266 21	WEREREIMASCHINEN-ZUBEHOER							
3266 21	WEREGESCHIRRE, WERELITZEN, WEREGLAETTER U. EXPANSIONS- KAEMME	T	2 434	2 368	2 281	25 258	24 238	24 689
3266 29	SONST. ZUBEHOERTEILE	T	7 208	6 375	5 686	100 552	89 492	77 770
3266 30	TEXTILVEREDLUNGSMASCHINEN- ZUBEHOER	T	2 389	2 142	2 127	53 140	47 570	46 964
3266 40	WIRK- U. STRICKMASCHINEN- ZUBEHOER	T	3 011	3 318	.A	253 127	261 602	.A
3266 50	FLECHT-, KLOEPPEL-, POSAMEN- TIERMASCHINEN- U. BANDWEBMA- SCHINEN-ZUBEHOER	T	.A	-	.A	.A	-	.A
3266	INSGESAMT	T	31 656	28 760	22 968	807 520	773 878	642 492
NAEHMASCHINEN								
3267 10	HAUSHALTSNAEHMASCHINEN (NUR OBERTEILE)	T	4 856	3 957	.A			
		ST	384 874	304 355	.A	156 552	123 276	.A
INDUSTRIE- U. ANDERE NAEHMASCHI- NEN (NUR OBERTEILE)								
3267 21	STIEPPSTICHNAEHMASCHINEN	T	1 633	1 063	1 098			
3267 21	MIT HORIZONTALER GREIFERWELLE	ST	42 894	27 262	27 715	93 427	69 524	75 724
3267 23	MIT VERTIKALER GREIFERWELLE	T	1 180	914	934			
3267 29	SONST. ART	ST	29 069	22 548	22 766	86 707	71 117	71 596
		T	706	763	783			
		ST	20 905	23 305	24 811	23 678	27 772	31 495
3267 34	KETTENSTICHNAEHMASCHINEN							
3267 34	LINIENNAHTNAEHMASCHINEN (AUCH ZICK-ZACK-NAEHMASCHI- NEN)	T	211	189	205			
		ST	4 951	5 767	4 975	18 832	20 384	21 160
3267 36	UEBERDECKNAHT-, UEBERWEND- LING- U. SICHERHEITSNAHT- NAEHMASCHINEN	T	300	206	187			
		ST	8 449	4 416	3 959	26 696	17 049	18 528
3267 38	SONST. KETTENSTICHNAEHMASCHI- NEN	T	88	87	79			
		ST	2 128	2 135	1 956	5 891	6 255	6 009

## 10 PRODUKTION NACH GUETERARTEN UND GUETEKLASSEN

MELDE- NR	ERZEUGNIS	EINHEIT	M E N G E			W E R T I N 1000 DM		
			1980	1981	1982	1980	1981	1982
3267 43	NAEHAUTOMATEN STICHGRUPPEN-NAEHAUTOMATEN	T ST	485 11 988	473 11 716	454 11 809			
3267 46	MIT AUTOMATISCHER NAEHGUT- FUEHRUNG MIT SELBST HERGESTELLTEM OBERTEIL	T ST	689 1 163	683 1 159	738 1 279			
3267 47	ZUR AUFNAHME EINES BEZOGENEN OBERTEILS VORGESEHEN	T ST	75 324	82 653	83 593			
3267 48	STICKAUTOMATEN	T ST	.A .A	.A .A	.A .A			
3267 50	MASCHINEN FUER VERWANDTE GEBIETE DER NAEHMASCHINENINDUSTRIE	T ST	.A .A	.A .A	921 1 187			
3267 60	ZUSCHNEIDE- U. STOFFLEGEMASCHI- NEN	T ST	925 12 491	883 12 778	807 14 648			
3267 91	ZUSATZEINRICHTUNGEN UNTERGESTELLTE FUER NAEHMASCHI- NEN	T ST	921 31 181	616 24 849	610 26 686			
3267 99	SONST. ZUSATZEINRICHTUNGEN	T ST	214 10 644	224 12 138	155 12 441			
3267 09	EINZEL- U. ERSATZTEILE	T	7 601	5 936	5 279			
3267	INSGESAMT	T ST	20 876 564 672	17 382 455 067	16 119 444 613			
3268 11	WAESCHEREI- U. VERWANDTE MASCHI- NEN FUER GEWERBLICHE ZWECKE DURCHLAUFMASCHINEN	T ST	792 114	849 116	889 133			
3268 14	WASCHSCHLEUDERMASCHINEN AB 70 L INHALT	T ST	581 432	651 526	752 586			
3268 19	SONST. WASCHMASCHINEN AB 70 L INHALT	T ST	2 037 8 040	1 647 6 345	1 734 6 346			
3268 22	WAESCHESCHLEUDERN MIT EINER FUELLGEWICHT UEBER 6 KG TROK- KENWAESCHE	T ST	.A .A	.A .A	214 1 640			
3268 26	ENTWAESSERUNGSPRESSEN FUER WAESCHE	T ST	. .	. .	1 510 240			
3268 31	WAESCHEMANGELN BIS 450 MM WALZENDURCHMESSER	T ST	998 2 616	859 2 418	940 2 542			
3268 35	UEBER 450 MM WALZENDURCHMESSER	T ST	598 123	648 130	1 028 187			
3268 42	DAMPFGERAETE U. FORMER	T ST	. 18 441	. 18 038	342 1 248			
3268 43	BUEGELPRESSEN U. -MASCHINEN	T ST	1 606 18 441	1 670 18 038	1 248 16 588			
3268 60	ANLAGEN U. APPARATE FUER DIE CHEMISCHE REINIGUNG	T	4 269	3 580	3 146			
3268 70	FALTMASCHINEN U. -TISCHE FUER FLACHE U. NICHTFLACHE TEILE, MANGELVORBEREITUNGSMASCHINEN	T	.A	405	396			
3268 90	SONST. WAESCHEREI- U. VERWANDTE MASCHINEN	T	. 720	2 093 1 430	1 064 1 044			
3268 09	ZUBEHOER, EINZEL- U. ERSATZTEILE	T	14 875	14 072	14 308			
3268	INSGESAMT	T ST	. 14 875	. 14 072	. 14 308			
3269 10	MASCHINEN FUER DIE LEDER-, SCHUH- U. LEDERWARENHERSTELLUNG LEDERHERSTELLUNGSMASCHINEN	T	1 642	1 590	1 469			
3269 21	SCHUHERSTELLUNGSMASCHINEN MASCHINEN FUER MODELL- U. SCHAFFHERSTELLUNG, BODENVER- ARBEITUNG U. ABSATZEAU	T	2 326	2 647	1 478			
3269 25	MASCHINEN FUER ZWICKEREI, BODENBEFESTIGUNG	T	969	1 001	2 123			
3269 27	SONST. SCHUHERSTELLUNGSMAS- SCHINEN	T	1 973	1 687	1 831			
3269 30	SCHUHEINSTANDSETZUNGSMASCHINEN	T	.A	.A	687			
3269 90	LEDERWARENHERSTELLUNGS-, FELL- U. PELZZURICHTMASCHINEN	T	635	594	509			
3269 01	ZUBEHOER, EINZEL- U. ERSATZ- TEILE FUER LEDERHERSTELLUNGS- MASCHINEN	T	697	738	730			
3269 02	ZUBEHOER, EINZEL- U. ERSATZ- TEILE FUER SCHUHERSTELLUNGS- U. -INSTANDSETZUNGSMASCHINEN	T	.A	.A	1 527			
3269 09	ZUBEHOER, EINZEL- U. ERSATZ- TEILE FUER LEDERWARENHERSTEL- LUNGS-, FELL- U. PELZZURICHT- MASCHINEN	T	1 175 11 744	1 139 11 993	669 11 023			
3269	INSGESAMT	T ST	11 744 11 744	11 993 11 993	11 023 11 023			
3271 10	FEUERWEHRGERAETE AUFBAUTEN FUER KRAFTFAHRGROSS- GERAETE	T ST	6 522 1 536	5 263 1 833	5 958 1 552			
3271 21	TRAGKRAFTSPRITZEN	T ST	255 1 754	287 2 240	279 1 990			
3271 25	TRANSPORTWAGEN FUER TRAGKRAFT- SPRITZEN	T ST	817 913	.A .A	1 369 3 494			

## 10 PRODUKTION NACH GUETERARTEN UND GUETERKLASSEN

MELDE- NR	ERZEUGNIS	EINHEIT	M E N G E			W E R T I N 1000 DM		
			1980	1981	1982	1980	1981	1982
3271 50	SCHAUM- U. KOHLENSAUREKLEBESCH- GERAETE U. -ANLAGEN	T	8 603	10 247	11 664	40 458	48 620	64 174
3271 91	SPRINKLER U. SPRINKLERANLAGEN	T	.A	.A	14 718	.A	.A	220 053
3271 95	SONST. FEUERWEHRGERAETE	T	.A	880	736	.A	8 541	8 455
3271 09	ZUBEHOER, EINZEL- U. ERSATZTEILE	T	3 708	4 327	3 142	29 290	29 767	51 192
3271	INSGESAMT	T	35 773	40 517	37 866	368 186	375 694	477 536
	ARMATUREN							
	SCHWERARMATUREN IN STANDARDAUS- FUHRUNG							
	ABSPERRARMATUREN							
3272 11	AUS GUSSEISEN	T	71 907	67 280	62 923	524 879	525 124	509 882
3272 12	AUS STAHL	T	31 040	28 618	28 417	455 960	481 151	536 585
3272 14	AUS ANDEREN WERKSTOFFEN	T	5 497	4 534	3 500	166 232	161 332	114 968
3272 15	AUSGLEICH- U. VERBINDUNGSAR- MATUREN AUS ALLEN WERKSTOFFEN	T	9 901	13 103	13 340	235 967	251 067	252 478
	SCHWERARMATUREN FUER SONDERVER- WENDUNGEN							
3272 21	ARMATUREN FUER WASSERGWINNUNG U. -VERTEILUNG SOWIE FUER							
	APWAESSER	T	10 674	9 376	9 603	79 374	93 341	91 546
3272 22	ERDOEL- U. ERDGASARMATUREN	T	8 921	16 319	19 830	122 104	191 922	233 315
3272 29	SONST. SCHWERARMATUREN FUER SONDERVERWENDUNG	T	6 157	5 369	6 393	118 571	107 843	211 533
	ARMATUREN FUER WASSER-VER- HRAUCHSANLAGEN							
3272 31	WASSERARMATUREN FUER DIE HAUS- INSTALLATION	T	18 541	16 268	14 361	255 958	227 732	205 050
3272 32	SANITAERE ARMATUREN	T	67 756	47 786	48 745	1 507 326	1 148 387	1 215 810
3272 33	ARMATUREN FUER WARM- U. KALT- WASSERGERAETE	T	2 898	2 676	2 323	39 056	32 018	28 877
3272 34	ARMATUREN FUER VERWANTE GEBIETE	T	589	507	389	18 396	18 168	20 525
	ARMATUREN FUER VERSCHIEDENE AN- WENDUNGSGEBIETE							
3272 41	DAMPF- U. HEIZUNGSARMATUREN	T	13 434	12 612	13 183	323 616	269 750	286 574
3272 42	ARMATUREN FUER GETRAENKE- U. NAHRUNGSMITTELBEREITUNG U. -VERTEILUNG	T	8 241	7 979	7 830	139 582	143 006	155 603
3272 43	ARMATUREN FUER GAS- U. LUFTVER- TEILUNG- U. -VERBRUCHSAN- LAGEN	T	6 213	6 442	6 409	121 561	121 865	123 053
3272 44	FELERLOSCHARMATUREN	T	2 885	3 183	2 988	54 042	54 968	57 621
3272 48	PLATTENVENTILE U. ARMATUREN FUER ANDERE ANWENDUNGSGEBIETE	T	4 519	8 990	7 980	121 304	178 377	165 618
	ARMATUREN FUER SICHERUNG, REGE- LUNG U. UEBERWACHUNG							
3272 51	SICHERHEITSARMATUREN GEGEN DRUCK- U. TEMPERATURUEBER- SCHREITUNG	T	5 102	4 818	4 953	151 196	154 130	161 712
3272 52	SONST. SICHERHEITSARMATUREN	T	1 809	1 681	1 756	23 475	18 915	25 384
3272 53	PEGELARMATUREN	T	15 358	14 918	14 790	427 715	413 658	430 575
3272 54	ABLEITER U. ABSCHIEDER	T	4 958	4 610	3 688	99 805	88 450	75 975
3272 55	UEBERWACHUNGSARMATUREN	T	3 697	3 569	4 138	74 542	80 102	91 412
	ARMATUREN FUER OELHYDRAULIK U. PNEUMATIK							
	VEGE-, DRUCK-, STOP- U. SPERR- VENTILE							
3272 62	FUER DIE OELHYDRAULIK	T	19 487	16 893	15 509			
		ST	.	.	3 116 810	623 429	580 548	566 504
3272 66	FUER DIE PNEUMATIK	T	6 763	6 274	6 563			
		ST	.	.	4 696 135	224 572	229 606	247 618
3272 69	SONST. OELHYDRAULIK- U. PNEU- MATIK-ARMATUREN	T	12 207	11 027	11 390	261 301	246 626	266 511
3272 09	ZUBEHOER, EINZEL- U. ERSATZTEILE	T	11 770	12 579	12 853	196 945	203 726	240 076
3272	INSGESAMT	T	346 314	327 410	323 857	6 366 908	6 021 812	6 314 805
3274 00	WALZENGRAVUREN	.	.	.	.	101 894	103 051	121 000
	GERAETE FUER OELHYDRAULISCHE ANLAGEN U. PNEUMAT. STEUERUNGEN							
	EINZELGERAETE FUER OELHYDRAULI- SCHE ANLAGEN							
3275 11	HYDROMOTOREN	T	5 518	5 512	5 299			
		ST	176 039	165 347	136 182	183 444	173 092	178 108
3275 15	HYDROZYLINDER	T	29 581	28 544	26 485			
		ST	937 549	775 004	691 603	382 022	347 773	347 447
3275 19	SONST. HYDROGERAETE	T	3 265	3 446	4 558			
		ST	380 637	388 829	754 027	82 484	93 153	122 094
3275 20	KOMPLETTE HYDROAGGREGATE	T	9 255	9 992	8 618			
		ST	86 167	81 071	88 962	185 978	210 367	198 438
	EINZELGERAETE FUER PNEUMATISCHE STEUERUNGEN							
3275 51	PNEUMATIKZYLINDER	T	6 128	5 538	5 494			
		ST	2 068 908	2 107 080	2 360 338	152 187	153 555	168 497
3275 59	SONST. GERAETE	T	443	395	609			
		ST	222 658	182 305	169 571	24 058	19 418	20 267
3275 60	KOMPLETTE PNEUMATIKAGGREGATE (STEUER- U. ANTRIEBSAGGREGATE)	T	182	176	103			
		ST	5 281	5 968	3 706	20 046	21 334	11 717
3275 09	ZUBEHOER, EINZEL- U. ERSATZTEILE	T	29 322	24 223	18 835	374 167	324 761	319 655
3275	INSGESAMT	T	83 695	77 826	70 002			
		ST	3 879 239	3 705 664	4 204 389	1 404 386	1 343 453	1 366 223
	ZAHNRAEDER U. GETRIEBE							
	ZAHNRAEDER							
3276 12	STIRNRAEDER U. STIRNRADTRIEBE	T	42 809	42 657	37 631	407 578	406 732	401 956
3276 13	KEGELRAEDER U. KEGELRADTRIEBE	T	4 082	3 975	3 336	60 930	63 765	60 711
3276 14	SCHNECKEN, SCHNECKENRAEDER U. SCHNECKENTRIEBE	T	4 492	4 358	3 857	59 726	58 738	52 501

## 10 PRODUKTION NACH GUETERARTEN UND GUETERKLASSEN

MELDE- NR	ERZEUGNIS	EINHEIT	M E N G E			W E R T I N 1000 DM		
			1980	1981	1982	1980	1981	1982
3276 15	ZAHNSTANGEN, KEILWELLEN U. GEWINDESPINDELN	T	3 077	3 020	3 349	66 157	79 230	75 846
3276 19	KETTENRAEDER	T	7 300	7 950	8 278	57 217	54 622	57 170
	GETRIEBE FUER STATIONAERE ZWECHE ZAHNRADGETRIEBE							
3276 31	STIRNRADGETRIEBE	T	22 804	25 688	25 663	329 623	367 703	381 712
3276 32	TURBOGETRIEBE, AUCH TURBOPLA- NETENGETRIEBE (UEBER 3000 U/MIN GEMESSEN AN DER SCHNELL-LAEUFENDEN WELLE)	T	520	681	809	22 169	26 724	31 776
3276 33	KEGELRAD- U. KEGELSTIPNRAD- GETRIEBE	T	10 289	10 287	10 336	158 708	173 564	201 219
3276 34	LASTSCHALTGETRIEBE	T	90	97	70	4 860	5 382	4 174
3276 35	SCHNECKENGETRIEBE	T	8 516	9 711	10 466	134 140	144 620	146 596
3276 37	PLANETENGETRIEBE	T	.A	7 070	7 046	.A	129 995	127 400
3276 38	MOTORGETRIEBE (GETRIEBE ZUM ANFLANSCHEN AN MOTOREN)	T	9 368	9 381	9 497	149 422	173 088	173 323
3276 07	EINZEL- U. ERSATZTEILE	T	4 790	4 526	4 836	69 111	65 763	80 778
	GETRIEBE FUER DEN ANTRIEB VON FAHRZEUGEN							
	ZAHNRADGETRIEBE							
3276 51	FUER LANDMASCHINEN	T	21 469	18 948	27 666	236 913	211 246	310 126
3276 53	FUER SCHIENENFAHRZEUGE	T	1 448	1 442	1 676	36 727	28 469	27 900
	FUER WASSERFAHRZEUGE							
3276 55	UNTERSETZUNGSGETRIEBE	T	3 770	3 182	4 540	97 527	89 877	121 013
3276 56	WENDEGETRIEBE	T	5 154	4 388	4 735	86 255	89 185	95 069
3276 58	FUER SELBSTFAHRENDE GERAETE	T	20 784	19 676	20 164	249 152	242 105	254 036
	FUER DIE BAUWIRTSCHAFT							
3276 59	FUER SONST. FAHRZEUGE	T	8 874	7 238	8 162	118 934	96 406	103 823
3276 08	EINZEL- U. ERSATZTEILE	T	15 885	13 799	12 190	140 906	141 442	154 390
	STUFENLOS EINSTELLBARE GETRIEBE FUER STATIONAERE ZWECHE U. FUER DEN ANTRIEB VON FAHRZEUGEN							
3276 71	MECHANISCHE	T	11 253	8 812	8 705	257 200	216 268	222 370
3276 74	HYDROSTATISCHE	T	856	649	467	27 321	22 221	18 290
3276 77	HYDRODYNAMISCHE	T	3 711	4 175	4 571	154 273	190 150	211 803
3276 09	EINZEL- U. ERSATZTEILE	T	1 315	1 927	1 375	86 904	95 905	98 160
3276 80	UNGLEICHFOERMIG UEBERSETZENDE GETRIEBE	T	.A	-	-	.A	-	-
3276	INSGESAMT	T	218 272	213 635	219 425	3 117 419	3 173 200	3 412 142
	WAEZLZLAGER							
3277 20	KUGELLAGER	T	46 229	45 639	40 949	1 145 006	1 184 940	1 095 302
3277 70	KEGELROLLENLAGER	T	28 782	25 974	26 679	478 408	457 743	507 687
3277 40	SONST. WAEZLZLAGER	T	45 208	46 384	52 351	1 157 683	1 256 466	1 414 294
3277 90	GEHAEUSE U. GEHAEUSETEILE FUER WAEZLZLAGER	T	9 099	11 218	9 683	62 731	60 721	63 051
3277 09	EINZEL- U. ERSATZTEILE	T	23 725	23 792	23 623	313 369	307 215	302 473
3277	INSGESAMT	T	153 043	152 967	153 486	3 157 197	3 267 085	3 382 807
	GLEITLAGER, KUPPLUNGEN U. SONST. ANTRIEBSSELEMENTE							
	KUPPLUNGEN							
3278 41	FESTE KUPPLUNGEN	T	600	714	592	12 871	13 603	16 541
3278 42	FREIBEWEGLICHE KUPPLUNGEN	T	1 030	894	1 227	24 758	22 871	30 582
3278 43	GELLENKELLEN U. GELLENKKUPP- LUNGEN	T	9 324	9 607	9 623	110 270	120 281	122 198
3278 44	DREHELASTISCHE KUPPLUNGEN	T	10 487	11 424	10 764	118 101	135 123	133 477
3278 45	REIBUNGSKUPPLUNGEN	T	5 606	5 636	5 581	118 876	115 279	126 643
3278 46	MAGNETKUPPLUNGEN	T	5 111	5 304	5 046	141 334	127 688	109 819
3278 47	FLUESSIGKEITSKUPPLUNGEN	T	594	762	806	20 526	25 450	27 524
3278 48	UEBERHOLUNGSKUPPLUNGEN	T	3 567	3 702	2 257	56 696	57 148	65 656
3278 08	ZUREHOER, EINZEL- U. ERSATZ- TEILE	T	1 936	1 884	1 855	46 960	47 972	51 764
	GLEITLAGER U.A. ANTR. ELEMENTE							
3278 61	FUER DEN MOTORENBAU	T	931	961	914	43 085	45 394	47 191
3278 63	FUER DEN UEBERTRAGEN MASCHINENBAU	T	.A	.A	4 206	.A	.A	86 143
3278 65	GELLENKLAGER, -KOEFFE	T	.A	.A	1 638	.A	.A	53 377
3278 67	WELLEN (AUCH FORMWELLEN)	T	5 219	4 854	1 834	48 301	48 052	26 557
3278 69	FLACH- U. KEILRIEMENANTRIEBE SOWIE SONST. ZUGORGANANTRIEBE	T	6 877	6 791	6 279	40 401	39 481	39 842
3278 06	ZUREHOER, EINZEL- U. ERSATZ- TEILE	T	.A	.A	1 539	.A	.A	20 434
	STAHLGELLENKKETTEN							
3278 80	FUER FAHRRAEDER U. MOPEDS	T	3 046	3 114	2 247	20 676	20 809	15 444
	FUER ANDERE ZWECHE							
3278 91	ROLLEN- U. HUELSENKETTEN BIS 19,05 MM TEILUNG	T	10 697	11 452	11 136	86 072	90 062	84 612
3278 92	ROLLEN- U. HUELSENKETTEN UEBER 19,05 MM TEILUNG	T	14 115	14 591	11 866	96 289	103 527	90 474
3278 97	BUCHSEN U. FOERDERKETTEN	T	13 207	12 065	11 888	92 715	85 875	87 263
3278 99	SONST. STAHLGELLENKKETTEN	T	3 623	3 957	4 141	26 587	27 102	28 688
3278	INSGESAMT	T	104 085	105 997	95 441	1 267 135	1 300 061	1 264 209
	ANDERE MASCHINENBAUERZEUGNISSE							
	BRENNER U. FEUERUNGEN							
3279 11	FUER FESTE BRENNSTOFFE	T	.A	.A	.A	.A	.A	.A
3279 14	FUER FLUESSIGE BRENNSTOFFE (BRENNER, EINSCHL. MOTOR, PUM- PE, STEUERGER. U. GEBLAESE)	ST	10 741	10 943	9 310	310 866	292 945	286 207
		ST	418 246	378 760	425 134			
3279 17	FUER GASFOERMIGE BRENNSTOFFE (BRENNER, EINSCHL. REGEL- STEUER- U. SICHERUNGSGERAETE, MIT ODER OHNE GEBLAESE)	T	3 719	2 237	2 225			
		ST	160 934	70 803	59 355	115 901	73 281	76 542
3279 18	FUER FLUESSIGE ODER GASFOERMI- GE BRENNSTOFFE (KOMBINIERTE OEL-/GASBRENNER)	T	.A	.A	.A	.A	.A	.A
		ST	.A	.A	.A	.A	.A	.A

## 10 PRODUKTION NACH GUETERARTEN UND GUETERKLASSEN

MELDE- NR	ERZEUGNIS	EINHEIT	M E N G E			W E R T I N 1000 DM		
			1980	1981	1982	1980	1981	1982
3279 20	FAHRZEUGMASCHANLAGEN	T	6 294	6 054	5 189			
	BODENREINIGUNGSMASCHINEN FUER	ST	2 965	2 974	1 722	101 298	101 076	99 667
	GEWERBLICHE ZWECKE							
3279 31	KEHRMASCHINEN	T	.	.	.A	.	.	.A
3279 34	SPRUEHEXTRAKTIONSMASCHINEN	ST	.	.	.A	.	.	.A
3279 37	SCHEUERSAUGMASCHINEN	T	.	.	.A	.	.	.A
		ST	.	.	.A	.	.	.A
3279 51	ANDERE MASCHINEN U. APPARATE							
	MANIPULATOREN, AUTOM. MATERIAL-	T	.	.	4 038			
	U. WERKSTUECKZUFUHR- U. -ENT-	ST	.	.	2 639			
	NAHMEFUEHRUNGEN	T	.	.	2 293			170 723
3279 53	MONTAGEMASCHINEN U. -AUTOMATEN	ST	.	.	6 710	.	.	112 083
3279 55	HYDRAULISCHE AGGREGATE U. VEN-	T	202	255	205			
	TILSTEUERUNGEN	ST	7 220	7 157	5 959	6 757	6 398	7 786
3279 59	SONST. MASCHINEN U. APP., A.N.G.	T	.	50 307	56 025	.	703 914	609 530
3279 80	ZUBEHOER, EINZEL- U. ERSATZ-	T	67 877	63 556	58 748	562 537	577 364	600 122
	TEILE							
3279 91	MASCHINENTEILE, A.N.G.							
	METALLSTOPFRUCHSENPACKUNGEN U.	T	3 039	3 338	2 499	128 080	137 828	132 890
3279 95	-DICHTUNGSKINGE	T	5 341	6 112	6 478	123 046	161 906	171 696
3279 99	SCHIFFSPROPELLER, PROPELLER-							
	FLUEGEL U. VERSTELLPROPELLER	T						
	STOSSDAEMPFER FUER MASCHINEN,							
	FLIEHKRAFTREGLER U. SONST.	T	26 521	25 591	14 525	338 963	329 606	133 945
3279	MASCHINENTEILE, A.N.G.	T	176 792	168 835	163 201	2 329 987	2 404 059	2 475 443
	INSGESAMT	.	.	.	.			
3295 17	REPARATUREN							
	AN HOLZBE- U. -VERARBEITUNGSMA-	.	.	.	.	21 419	17 868	21 373
3295 20	SCHINEN							
	AN NICHELEKTRISCHEN KRAFTMA-	.	.	.	.	260 775	243 056	245 162
3295 33	SCHINEN							
	AN GEWERBLICHEN KUEHLGEELEN U.	.	.	.	.	28 711	27 854	22 383
3295 35	-GERAETEN, KAELTENMASCHINEN U.	.	.	.	.			
	-ANLAGEN, WAERMEPUMPEN	.	.	.	.			156 856
3295 35	AN BAU-, HAUSTOFF-, KERAMIK- U.	.	.	.	.			
	GLASMASCHINEN	.	.	.	.			
3295 49	AN LANDMASCHINEN, MILCHWIRT-	.	.	.	.			
	SCHAFTLICHEN MASCHINEN U.	.	.	.	.			
	ACKERSCHLEPPERN	.	.	.	.	56 334	61 580	64 337
3295 65	AN TEXTIL- U. NAEHMASCHINEN	.	.	.	.	.	.	9 252
3295 80	AN SONST. MASCHINENBAUERZEUGN.	.	.	.	.	.	.	1 771 285
3295	INSGESAMT	.	.	.	.	2 084 847	2 203 358	2 290 648
3296 00	LOHNVEREDLUNGSARBEITEN AN MASCHI-	.	.	.	.	339 531	334 159	324 995
	NENBAUERZEUGNISSEN							
3297 20	MONTAGEN							
	VON NICHELEKTRISCHEN KRAFT-	.	.	.	.	265 130	277 188	295 856
3297 55	MASCHINEN	.	.	.	.	234 382	225 740	313 156
3297 90	VON HERZEUGEN U. FOERDERMITTELN	.	.	.	.			
	VON SONST. MASCHINENBAUERZEUG-	.	.	.	.	2 062 758	2 095 982	2 223 190
3297	NISSEN	.	.	.	.	2 562 270	2 598 910	2 832 202
	INSGESAMT	.	.	.	.			
3298 00	DEMONTAGEN U. ABRACKUNG VON MA-	.	.	.	.	1 002	1 103	2 405
	SCHINENBAUERZEUGNISSEN							
STRASSENFAHRZEUGE								
(OHNE ACKERSCHLEPPER)								
-----								
PERSONENKRAFTWAGEN (AUCH DREIRAEDRIG) U. KLEINOMNIBUSSE (BIS 9								
SITZPLAETZE), EINSCHL. FAHR-								
GESTELLE MIT MOTOR								
3311 10	MIT EINEM HUBRAUM BIS 1,0 L	ST	138 732	97 488	.A	1 075 409	779 900	.A
3311 20	MIT EINEM HUBRAUM							
	UEBER 1,0 BIS 1,5 L	ST	1 157 714	1 016 092	.A	10 640 289	9 873 519	.A
3311 30	MIT EINEM HUBRAUM							
	UEBER 1,5 BIS 2,0 L	ST	1 353 637	1 568 097	1 711 515	16 158 104	19 798 877	23 061 069
3311 40	MIT EINEM HUBRAUM							
	UEBER 2,0 BIS 3,0 L	ST	534 209	546 367	555 515	11 282 265	12 557 308	14 103 299
3311 70	MIT EINEM HUBRAUM							
	UEBER 3,0 L	ST	65 466	67 684	80 500	2 660 959	3 047 351	4 040 423
3311	INSGESAMT	ST	3 249 758	3 295 428	3 504 042	41 817 026	46 056 955	52 718 134
KOMBINATIONSKRAFTWAGEN (MEHR-								
ZWECKWAGEN) (AUCH DREIRAEDRIG),								
EINSCHL. FAHRGESTELLE MIT MOTOR								
3312 50	MIT EINEM HUBRAUM BIS 1,5 L	ST	.A	.A	55 895	.A	.A	590 181
3312 60	MIT EINEM HUBRAUM							
	UEBER 1,5 BIS 2,0 L	ST	.A	.A	157 620	.A	.A	2 110 096
3312 80	MIT EINEM HUBRAUM							
	UEBER 2,0 L	ST	.A	.A	53 250	.A	.A	1 364 728
3312	INSGESAMT	ST	280 398	294 963	266 765	3 758 243	4 114 540	4 065 005
LIEFER- U. LASTKRAFTWAGEN (AUCH								
DREIRAEDRIG), EINSCHL. FAHR-								
GESTELLE MIT MOTOR								
3313 10	BIS 4,0 T ZULAESSIGES GESAMT-	ST	.	.	117 877	.	.	2 084 440
	GEWICHT							

## 10 PRODUKTION NACH GUETERARTEN UND GUETERKLASSEN

MELDE- NR	ERZEUGNIS	EINHEIT	M E N G E			W E R T I N 1000 DM		
			1980	1981	1982	1980	1981	1982
3313 20	UEBER 4,0 BIS 6,0 T ZULAESSIGES GESAMTGEWICHT	ST	.	.	20 889	.	.	674 568
3313 30	UEBER 6,0 BIS 10,0 T ZULAESSI- GES GESAMTGEWICHT	ST	.	.	37 011	.	.	1 711 504
3313 50	UEBER 10,0 BIS 12,0 T ZULAESSI- GES GESAMTGEWICHT	ST	.	.	10 760	.	.	599 871
3313 70	UEBER 12,0 BIS 15,0 T ZULAESSI- GES GESAMTGEWICHT	ST	.	.	9 294	.	.	749 832
3313 90	UEBER 15,0 T ZULAESSIGES GESAMTGEWICHT	ST	.	.	59 723	.	.	6 762 651
3313	INSGESAMT	ST	.	.	255 554	.	.	12 582 866
	LASTKRAFTWAGEN MIT SPEZIALAUFBAU- TEN, EINSCHL. FAHRGESTELLE MIT MOTOR							
	KOMMUNALFAHRZEUGE							
3314 11	FEUERWEHRFAHRZEUGE	ST	1 212	.A	960	124 138	.A	112 705
3314 19	SONST. KOMMUNALFAHRZEUGE	ST	2 864	.A	.A	203 495	.A	.A
3314 30	MOTORCARAVANS BIS 6,0 T ZULAESSIGES GESAMTGEWICHT	ST	.	.	7 028	.	.	122 031
	ANDERE LASTKRAFTWAGEN MIT SPE- ZIALAUFBAUTEN, HAUPTS. NICHT ZU BEFORDERUNGZWECKEN							
3314 91	BIS 6,0 T ZULAESSIGES GESAMTGEWICHT	ST	.	.	.A	.	.	.A
3314 95	UEBER 6,0 T ZULAESSIGES GE- SAMTGEWICHT (AUCH MOTOR- CARAVANS)	ST	.	.	.A	.	.	.A
3314	INSGESAMT	ST	.	.	10 534	.	.	482 681
3315 00	OMNIBUSSE U. ORUSSE, EINSCHL. FAHRGESTELLE MIT MOTOR	ST	16 771	18 077	14 537	2 457 750	2 682 147	2 445 097
	VERBRENNUNGSMOTOREN FUER KRAFT- WAGEN							
	OTTOMOTOREN, KREISKOLBENMOTOREN FUER PERSONENKRAFTWAGEN	ST * KW *	3 069 429 203 723 184	2 853 392 188 128 212	2 771 290 184 325 008	.	.	.
	DARUNTER ZUM ABSATZ BESTIMMT	ST KW	.A .A	.A .A	319 840 21 897 810	.A	.A	430 465
3318 35	FUER LIEFER-, LAST- U. ANDERE NUTZKRAFTWAGEN	ST * KW *	134 707 6 523 060	70 083 3 571 934	45 119 2 428 218	.	.	.
	DARUNTER ZUM ABSATZ BESTIMMT	ST KW	.A .A	.A .A	- -	.A	.A	-
3318 51	DIESELMOTOREN FUER PERSONENKRAFTWAGEN	ST * KW *	.	.	.	.	.	.
	DARUNTER ZUM ABSATZ BESTIMMT	ST KW	.	.	.	.	.	.
3318 53	FUER LIEFER-, LAST- U. ANDERE NUTZKRAFTWAGEN	ST * KW *	923 584 60 503 385	1 064 596 68 312 422	1 005 087 62 934 885	.	.	.
	DARUNTER ZUM ABSATZ BESTIMMT	ST KW	231 384 13 785 490	212 303 13 171 581	145 298 11 617 334	842 790	868 149	981 387
3318 70	GASTURBINEN FUER KRAFTWAGEN	ST * KW *	.	.	.	.	.	.
	DARUNTER ZUM ABSATZ BESTIMMT	ST KW	- -	- -	- -	- -	- -	- -
3318	INSGESAMT	ST * KW *	4 127 720 270 749 629	3 988 071 260 012 568	3 821 496 249 688 111	.	.	.
	DARUNTER ZUM ABSATZ BESTIMMT	ST KW	687 011 46 409 353	600 985 40 033 525	465 138 33 515 144	1 349 553	1 347 816	1 411 852
3319 00	FAHRGESTELLE OHNE MOTOR FUER KRAFTWAGEN	ST	.A	.A	.A	.A	.A	.A
3321 00	SATTEL- U. SONST. STRASSENZUG- MASCHINEN, EINSCHL. MOTOREN	ST	25 216	29 608	30 134	2 534 904	3 449 176	3 750 805
3328 00	VERBRENNUNGSMOTOREN FUER ZUGMASCHINEN	ST * KW *	.A .A	.A .A	.A .A	.	.	.
	DARUNTER ZUM ABSATZ BESTIMMT	ST KW	.A .A	.A .A	.A .A	.A	.A	.A
	ZUBEHOER, EINZEL- U. ERSATZTEILE FUER KRAFTWAGEN- U. KRAFTRAD- MOTOREN							
3331 20	GLEITLAGER EINSCHL. LAGERGEH.	.	.	.	.	.	.	613 474
3331 30	KOLBEN, KOLBENRINGE, ZYLINDER- LAUFBUCHSEN, VENTILE U.AE.	.	.	.	.	3 099 679	3 174 578	2 248 437
3331 50	PUMPEN F. VERBRENNUNGSMOTOREN	.	.	.	.	.	.	2 510 301
3331 60	ANDERE MOTORENTEILE (OHNE DICHTUNGEN)	.	.	.	.	3 678 657	3 958 770	2 036 417
3331 70	DICHTUNGEN	.	.	.	.	608 551	688 975	742 280
3331	INSGESAMT	.	.	.	.	7 386 887	7 822 323	8 150 909
	RAHMEN, RAEDER U. FELGEN FUER KRAFTWAGEN							
3332 10	RAHMEN U. TRAEGER	.	.	.	.	480 527	525 293	497 289
3332 70	RAEDER, FELGEN U. NABEN	.	.	.	.	754 947	839 401	988 842
3332	INSGESAMT	.	.	.	.	1 235 474	1 364 694	1 486 131
	TRIEBWERKSTEILE U. LENKUNGEN FUER KRAFTWAGEN U. -RAEDER							
3333 10	KUPPLUNGEN	.	.	.	.	.	.	911 804
3333 20	WELLEN, Z.B. KARDANWELLEN	.	.	.	.	.	.	1 042 872
3333 30	GETRIEBE	.	.	.	.	1 223 167	1 336 237	1 729 560

## 10 PRODUKTION NACH GUETERARTEN UND GUETERKLASSEN

MELDE- NP	ERZEUGNIS	EINHEIT	M E N G E			W E R T I N 1000 DM		
			1980	1981	1982	1980	1981	1982
3333 40	ANDERE TRIEBWERKSTEILE	.	.	.	.	.	.	1 307 199
3333 50	LENKUNGEN	.	.	.	.	386 793	539 482	745 848
3333 09	EINZEL- U. ERSATZTEILE	.	.	.	.	1 110 592	1 053 521	1 246 520
3333	INSGESAMT	.	.	.	.	.	.	6 983 803
3334 10	KUEHLER, BREMSAGGREGATE, STOSS- DAEMPFER U. AE. TEILE FUER KRAFT- WAGEN U. -PAEDER	.	.	.	.	459 753	446 693	436 499
3334 30	BREMSAGGREGATE FUER KRAFTFAHR- ZEUGE U. ANHAENGER	.	.	.	.	1 546 970	1 631 811	1 718 646
3334 60	ORGANE FUER KIPP- U. HEBEVOR- RICHTUNGEN, MECHANISCH, PNEU- MATISCH O. HYDRAULISCH	.	.	.	.	85 961	87 733	64 212
3334 70	STOSSDAEMPFER U. -TEILE	.	.	.	.	641 312	654 225	757 735
3334 90	ANHAENGER-KUPPLUNGEN	.	.	.	.	129 934	149 170	169 280
3334	INSGESAMT	.	.	.	.	2 863 930	2 969 632	3 146 372
3335 10	ANDERE KRAFTWAGENTEILE AUTOHEIZUNGEN U. -ENTLUEFTUNGEN, KLIMAAANLAGEN	.	.	.	.	.A	.A	585 753
3335 80	SONST. KRAFTWAGENTEILE,	.	.	.	.	.A	.A	3 198 358
3335	INSGESAMT	.	.	.	.	3 984 441	4 139 601	3 784 111
3337 11	KRAFTWAGENZUBEHOER SICHERHEITSGURTE ALLES ART	.	.	.	.	401 562	374 390	372 577
3337 19	ANDERES KRAFTWAGENZUBEHOER FUER KAROSSERIEN, AUFBAUTEN U. INNENAUSSTATTUNGEN	.	.	.	.	1 352 442	1 517 887	1 991 036
3337 90	SONST. ZUBEHOER SOWIE GARAGEN- U. WARTUNGSGERAET	.	.	.	.	1 041 018	1 097 916	1 476 087
3337	INSGESAMT	.	.	.	.	2 795 022	2 990 193	3 839 700
3341 10	KAROSSERIEN U. AUFBAUTEN FUER KRAFTWAGEN, ZUGMASCHINEN U. AN- HAENGER	ST	98 277	76 612	76 162	489 273	460 947	511 426
3341 20	AUFBAUTEN FUER LIEFER- U. LASTKRAFTWAGEN	ST	66 402	57 139	56 485	927 963	993 368	1 047 562
3341 30	FUER KOMMUNALFAHRZEUGE	ST	2 955	2 722	2 501	164 652	168 265	166 692
3341 50	FUER STRASSENZUGMASCHINEN U. ACKERSCHLEPPER	ST	18 430	14 106	14 150	48 595	41 971	52 715
3341 90	FUER OMNIBUSSE, OBUSSE U. ANHAENGER	ST	3 079	2 823	1 984	223 543	217 508	108 776
3341 09	EINZEL- U. ERSATZTEILE	.	.	.	.	1 056 204	1 249 745	1 482 309
3341	INSGESAMT	.	.	.	.	2 910 230	3 121 804	3 369 480
3343 00	FAHRGESTELLE FUER ANHAENGER	ST	58 220	59 182	76 482	51 557	60 118	68 339
3345 41	KRAFTWAGENANHAENGER ZUP LASTENBEFORDERUNG EINACHSIG	ST	48 520	49 557	38 709	113 173	136 866	107 488
3345 43	WEHRACHSIG BIS 10,0 T ZUL. GESAMTGEW.	ST	.	.	5 582	.	.	78 073
3345 47	UEBER 10,0 T ZUL. GESAMTGEW.	ST	17 385	13 355	5 867	419 752	336 578	277 122
3345 62	MIT SPEZIALAUFBAUTEN (AUCH ZUP PERSONENBEFORDERUNG)	ST	11 832	9 041	7 277	141 638	116 509	107 355
3345 64	MORILHEIME (MIT FAHRGESTELL)	ST	.	.	3 114	.	.	61 741
3345 66	CAMPING- U. A. WOHNANHAENGER	ST	75 046	53 967	44 475	682 593	605 139	481 227
3345 82	SATTELANHAENGER ZUP LASTENBEFORDERUNG BIS 10,0 T ZUL. GESAMTGEW.	ST	.	.	241	.	.	10 981
3345 83	UEBER 10,0 T ZUL. GESAMTGEW.	ST	7 100	9 495	7 992	268 233	454 349	392 802
3345 85	MIT SPEZIALAUFBAUTEN	ST	1 874	2 202	2 615	141 224	181 960	222 309
3345 09	EINZEL- U. ERSATZTEILE	.	.	.	.	494 943	554 611	587 126
3345	INSGESAMT	.	.	.	.	2 261 556	2 386 012	2 326 224
3371 12	KRAFTRAEDER U. FAHRRAEDER MIT HILFSMOTOR	ST	.	.	.	.	.	.
3371 13	KRAFTRAEDER U. MOTORROLLER MIT GESCHWINDIGKEITSBEGRENZUNG MIT EINEM HUBRAUM BIS 50 CM3	ST	53 037	.A	.	99 534	.A	.
3371 15	MIT EINEM HUBRAUM UEB. 50 CM3 OHNE GESCHWINDIGKEITSBEGRENZUNG	ST	10 850	.A	.	27 331	.A	.
3371 17	MIT EINEM HUBRAUM BIS 50 CM3 MIT EINEM HUBRAUM UEB. 50 CM3	ST	37 802	48 610	62 154	212 792	276 830	316 607
3371 40	FAHRRAEDER MIT HILFSMOTOR	ST	50 864	29 056	.	48 013	34 115	.
3371 70	MOFEDS	ST	150 771	85 297	72 547	164 384	103 991	92 321
3371	MOFAS	ST	303 324	218 657	134 701	552 054	557 012	408 928
3372 10	VERBRENNUNGSMOTOREN FUER KRAFT- RAEDER U. FAHRRAEDER M. HILFSM. FUER KRAFTRAEDER OHNE GE- SCHWINDIGKEITSBEGRENZUNG	ST * KW *	.A .A	.A .A	.A .A	. .A	. .A	. .A
3372 90	DARUNTER ZUM ABSATZ BESTIMMT	ST KW	.A .A	.A .A	.A .A	. .A	. .A	. .A
3372	FUER KRAFTRAEDER MIT GESCHWIN- DIGKEITSBEGRENZUNG U. FAHR- RAEDER MIT HILFSMOTOR	ST * KW *	.A .A	.A .A	.A .A	. .A	. .A	. .A
3372	DARUNTER ZUM ABSATZ BESTIMMT	ST KW	.A .A	.A .A	.A .A	. .A	. .A	. .A
3372	INSGESAMT	ST KW *	380 778 819 934	257 065 797 049	.A .A	. .A	. .A	. .A
3372	DARUNTER ZUM ABSATZ BESTIMMT	ST KW	258 633 613 936	189 061 608 705	.A .A	97 424 .A	88 263 .A	.A .A

## 10 PRODUKTION NACH GUETERARTEN UND GUETERKLASSEN

MELDE- NR	ERZEUGNIS	EINHEIT	M E N G E			W E R T I N 1000 DM		
			1980	1981	1982	1980	1981	1982
3373 30	ZUBEHOER, EINZEL- U. ERSATZTEILE FUEER KRAFTRAEDER, A.N.G. FELGEN FUEER KRAFTRAEDER U. RAEDER FUEER MOTORROLLER	T ST	211 196 374	146 89 656	135 85 110			
3373 70	SAETTEL, SOZIUSSITZE U. SITZ- RAENKE	T ST	-A -A	-A -A	-A -A	-A -A	-A -A	-A -A
3373 80	SONST. ZUBEHOER U. TEILE A.N.G.	T	-A	-A	-A	-A	-A	-A
3373	INSGESAMT	.	.	.	.	120 509	111 825	112 399
3375 00	FAHRRAEDEE (EINSCHL. KINDER- U. JUGENDFAHRRAEDEE) (OHNE SPIEL- FAHRRAEDEE)	ST	3 642 788	3 441 141	3 089 218	560 188	597 989	601 850
3376 10	ZUBEHOER, EINZEL- U. ERSATZTEILE FUEER FAHRRAEDEE U. KINDERSPORT- FAHRZEUGE, A.N.G.	ST	854 169	682 540	656 552	32 598	26 949	32 941
3376 30	FAHRRADRAHMEN	T	12 718	9 745	8 628			
	PEDALE	PAAR	20 075 740	15 236 700	14 883 313	47 910	36 804	39 687
3376 40	SPEICHEN U. NIPPEL, AUCH FUEER KRAFTRAEDER	T	5 465	4 799	3 701	32 509	30 344	26 857
3376 50	FELGEN	T ST	4 994 7 635 260	4 140 6 405 672	3 943 6 248 456			
3376 70	SAETTEL	T ST	-A -A	-A -A	-A -A	-A -A	-A -A	-A -A
3376 90	SONST. TEILE	T	-A	-A	-A	-A	-A	-A
3376	INSGESAMT	.	.	.	.	563 338	521 140	476 662
3381 10	KINDERWAGEN	ST	238 342	248 587	218 168	48 311	53 335	49 166
3381 50	KINDERWAGEN (OHNE PUPPENWAGEN)	ST	287 228	276 395	251 189	27 140	25 470	27 444
3381 09	KINDERSPORTWAGEN	.	.	.	.	11 833	10 933	13 362
3381	ZUBEHOER, EINZEL- U. ERSATZTEILE INSGESAMT	.	.	.	.	87 284	89 738	89 972
3384 10	KRANKENFAHRSTUEHLE U. SELBSTFAHRER MOTORISCH BETRIEBEN	ST	6 741	5 794	5 379	26 348	24 996	26 029
3384 50	HANDBETRIEBEN	ST	93 953	88 714	81 087	71 441	69 850	69 097
3384 09	ZUBEHOER, EINZEL- U. ERSATZTEILE	.	.	.	.	-A	8 854	6 791
3384	INSGESAMT	.	.	.	.	-A	103 700	101 917
3387 10	GESPANNFAHRZEUGE ANHAENGER FUEER LANDW. ZWECKE U. ANDERE GESPANNFAHRZEUGE	ST	23 271	18 469	19 022	127 994	112 501	124 768
3387 09	ZUBEHOER, EINZEL- U. ERSATZTEILE	.	.	.	.	19 593	20 354	20 820
3395 10	REPARATUREN AN KRAFTWAGEN	.	.	.	.	5 247 991	5 331 127	5 343 081
3395 20	AN STRASSENZUGMASCHINEN	.	.	.	.	43 462	55 748	44 949
3395 30	AN ZUBEHOER, EINZEL- U. ERSATZ- TEILEN FUEER KRAFTWAGEN U. KRAFTWAGENMOTOREN	.	.	.	.	296 500	292 203	297 547
3395 41	AN KAROSSERIEN U. AUFBAUTEN FUEER KRAFTWAGEN, ZUGMASCHINEN U. KRAFTWAGENANHAENGER	.	.	.	.	350 588	351 096	325 495
3395 49	AN KRAFTWAGENANHAENGERN	.	.	.	.	63 753	59 666	51 865
3395 70	AN KRAFTRAEDERN (EINSCHL. MOTOREN) U. FAHRRAEDEERN	.	.	.	.	3 902	2 365	1 062
3395 80	AN KINDERWAGEN, KRANKENFAHR- STUEHLEN U. GESPANNFAHRZEUGEN	.	.	.	.	1 684	2 024	1 843
3395	INSGESAMT	.	.	.	.	6 007 880	6 094 229	6 065 842
3397 00	MONTAGEN VON ERZEUGNISSEN DIESER GUETERGRUPPE	.	.	.	.	28 330	28 286	39 868
3398 00	LACKIERUNGEN AN STRASSENFAHRZEUGEN	.	.	.	.	102 304	105 792	107 586
WASSERFAHRZEUGE -----								
3411	HOCHSEE-, KUESTENFAHRGAST- U. FRACHTSCHIFFE	BRT ST	.	.	530 171 91	.	.	2 505 298
3415	HOCHSEE- U. KUESTENSCHLEPPER, SEEGEHENDE EISBRECHER U. BERGUNGSSCHIFFE	BRT ST	.	.	.	.	.	.
3421	BINNENFAHRGAST- U. FRACHTSCHIFFE MIT EIGENANTRIEB	ST	.	.	.	.	.	.
3423	BINNENFRACHTSCHIFFE OHNE EIGENANTRIEB	ST	.	.	.	.	.	.
3425	BINNENSCHLEPPER, -BERGUNGSS- CHIFFE, -EISBRECHER U. HAFENSCHIFFE MIT EIGENANTRIEB	ST	115	63	50	105 457	113 957	103 259
3430	FISCHEPEISCHIFFE	ST	.	.	.	.	.	.
3440	BEHOERDEN- U. SONDEERSCHIFFE FUEER DIE HOCHSEE- U. BINNEN- SCHIFFFAHRT	ST	.	.	-A	.	.	-A
3450	BOOTE U. JACHTEN (OHNE FALT- U. SCHLAUCHBOOTE)	ST	1 364	1 676	4 529	62 068	65 731	72 231
3471	SCHWIMMBAGGER, -KRANE, -DOCKS, HUB- BZW. BOHRINSELN U.AE.	ST	.	.	.	.	.	.
3475	PONTONS U. SCHWIMMKOEERPER	ST	15	47	-A	57 088	123 051	-A

## 10 PRODUKTION NACH GUETERARTEN UND GUETERKLASSEN

MELDE- NR	ERZEUGNIS	EINHEIT	M E N G E			W E R T I N 1000 DM		
			1980	1981	1982	1980	1981	1982
3480 00	SCHIFFBAULICHE EINZELTEILE	T	28 390	29 699	42 045	166 372	176 867	244 509
3495 00	FERTIGGESTELLTE REPARATUREN AN ERZEUGNISSEN DIESER GUETERGRUPPE	-	.	.	.	1 028 292	1 100 926	1 068 900
3497 00	FERTIGGESTELLTE MONTAGEN AN ERZEUGNISSEN DIESER GUETERGRUPPE	-	.	.	.	9 841	16 274	17 363
3498 00	FERTIGGESTELLTE UMBAUTEN AN ERZEUGNISSEN DIESER GUETERGRUPPE	-	.	.	.	155 883	302 817	309 548
ELEKTROTECHNISCHE ERZEUGNISSE								
ELEKTROMOTOREN U. -GENERATOREN GLEICHSTROMMOTOREN U. -GENERATO- REN (EINSCHL. GETRIEBEMOTOREN)								
3611 11	BIS 0,0375 KW	T	.	.	7 707	.	.	.
		ST	.	.	12 591 150	.	.	235 030
3611 12	UEBER 0,0375 BIS 0,075 KW	T	5 039	7 401	6 200	.	.	.
		ST	11 603 536	11 970 850	12 322 509	183 769	215 672	190 881
3611 14	UEBER 0,075 BIS 0,375 KW	T	7 578	7 226	6 530	.	.	.
		ST	5 038 692	3 842 083	3 368 664	168 467	146 521	137 933
3611 15	UEBER 0,375 BIS 0,75 KW	T	.	.	714	.	.	.
		ST	.	.	41 366	.	.	27 314
3611 16	UEBER 0,75 BIS 7,5 KW	T	3 964	4 055	3 501	.	.	.
		ST	125 996	96 709	64 365	107 944	116 831	112 484
3611 17	UEBER 7,5 BIS 75 KW	T	5 133	5 369	4 465	.	.	.
		ST	20 056	20 999	16 579	115 006	123 402	102 989
3611 18	UEBER 75 BIS 750 KW	T	.A	4 334	5 208	.	.	.
		ST	.A	2 890	2 636	.A	107 505	101 729
3611 19	UEBER 750 KW	T	.A	3 175	2 765	.	.	.
		ST	.A	237	127	.A	68 955	55 982
EINPHASEN-WECHSELSTROMMOTOREN (EINSCHL. GETRIEBEMOTOREN)								
3611 22	BIS 0,0075 KW	T	.	.	654	.	.	.
		ST	.	.	4 138 033	.	.	.
	DARUNTER ZUM ABSATZ BESTIMMT	T	.	.	506	.	.	.
3611 24	UEBER 0,0075 BIS 0,05 KW	T	.	.	9 577	.	.	31 411
		ST	.	.	9 846 788	.	.	.
	DARUNTER ZUM ABSATZ BESTIMMT	T	.	.	9 242	.	.	.
3611 26	UEBER 0,05 BIS 0,375 KW	T	.	.	9 288 564	.	.	165 560
		ST	.	.	36 790	.	.	.
	DARUNTER ZUM ABSATZ BESTIMMT	T	.	.	8 488 502	.	.	.
		ST	.	.	23 744	.	.	.
3611 28	UEBER 0,375 KW	T	.A	.A	6 946 875	.	.	319 436
		ST	.A	.A	.A	.	.	.
	DARUNTER ZUM ABSATZ BESTIMMT	T	.A	.A	.A	.	.	.
		ST	40 358	37 892	6 211	.	.	.
		ST	17 427 597	16 616 234	923 459	564 527	542 592	78 385
MEHRPHASEN-WECHSELSTROMMOTOREN (EINSCHL. GETRIEBEMOTOREN)								
3611 30	REPULSIONS- U. DREHSTROMKOMPU- TATORMOTOREN	T	3 693	.A	2 952	.	.	.
		ST	25 211	.A	23 234	63 585	.A	56 186
DREHSTROM- U. ZWEIFPHASEN- WECHSELSTROMMOTOREN								
3611 41	BIS 0,05 KW	T	.	.	.A	.	.	.
		ST	.	.	.A	.	.	.
	DARUNTER ZUM ABSATZ BESTIMMT	T	.	.	525	.	.	.
		ST	.	.	88 379	.	.	19 934
3611 42	UEBER 0,05 BIS 0,375 KW	T	.A	.A	7 887	.	.	.
		ST	.A	.A	985 489	.	.	.
	DARUNTER ZUM ABSATZ BESTIMMT	T	7 431	7 495	5 874	.	.	.
		ST	1 194 141	1 103 097	652 716	168 813	167 175	142 272
3611 45	UEBER 0,375 BIS 7,5 KW	T	79 829	72 758	76 218	.	.	.
		ST	2 483 110	2 190 341	2 212 244	854 304	793 476	862 366
3611 46	UEBER 7,5 BIS 75 KW	T	41 229	38 938	34 305	.	.	.
		ST	276 181	256 033	198 053	360 948	344 601	325 323
3611 47	UEBER 75 KW IN NIEDERSPAN- NUNGSAUSFUEHRUNG (BIS 1 KV)	T	.	.	15 434	.	.	.
		ST	.	.	14 042	.	.	173 986
3611 48	UEBER 75 BIS 750 KW IN HOCH- SPANNUNGSAUSF. (UEBER 1 KV)	T	.	.	5 810	.	.	.
		ST	.	.	2 927	.	.	75 645
3611 49	UEBER 750 KW IN HOCHSPAN- NUNGSAUSF. (UEBER 1 KV)	T	28 649	31 027	11 530	.	.	.
		ST	25 708	16 888	937	368 188	372 668	167 815
WECHSELSTROMGENERATOREN EIN- U. MEHRPHASEN-WECHSEL- STROMGENERATOREN								
3611 51	BIS 7,5 KVA	T	745	752	529	.	.	.
		ST	26 225	25 798	23 280	12 461	10 783	10 844
3611 52	UEBER 7,5 BIS 75 KVA	T	807	932	1 039	.	.	.
		ST	3 681	4 026	4 348	17 246	19 602	23 642
3611 53	UEBER 75 BIS 750 KVA	T	3 523	5 128	4 508	.	.	.
		ST	2 967	3 939	3 546	46 730	63 810	63 419
3611 54	UEBER 750 BIS 3000 KVA	T	.	.	4 653	.	.	.
		ST	.	.	821	.	.	76 473
3611 56	UEBER 3000 KVA	T	.A	.A	.	.A	.A	.
		ST	.A	.A	.	.A	.A	.
3611 60	TURBOGENERATOREN	T	.A	.A	22 165	.	.	.
		ST	.A	.A	230	.A	.A	404 671
STROMERZEUGUNGSAGGREGATE ANGETRIEBEN DURCH OTTOMOTOREN								
3611 72	BIS 7,5 KVA	T	1 800	1 745	1 411	.	.	.
		ST	38 706	33 827	26 544	50 930	49 860	41 512
3611 73	UEBER 7,5 KVA	T	179	119	122	.	.	.
		ST	203	116	233	5 340	3 118	2 897

## 10 PRODUKTION NACH GUETERARTEN UND GUETERKLASSEN

MELDE- NR	ERZEUGNIS	EINHEIT	M E N G E			W E R T I N 1000 DM		
			1980	1981	1982	1980	1981	1982
ANGETRIEBEN DURCH DIESELMOTOREN U. SONST. KRAFTMASCHINEN BIS 7,5 KVA								
3611 74		T			331			
		ST			1 835			11 710
3611 75	UEBER 7,5 BIS 75 KVA	T	3 813	3 753	3 050			
		ST	5 831	5 829	2 738	87 400	83 497	76 947
3611 76	UEBER 75 BIS 225 KVA	T	2 283	2 675	2 686			
		ST	901	832	1 003	43 559	46 590	69 561
3611 77	UEBER 225 BIS 750 KVA	T			4 966			
		ST			853			128 192
3611 78	UEBER 750 KVA	T	4 909	8 847	3 764			
		ST	659	1 254	213	142 289	290 225	148 006
3611 80	FAHRMOTOREN	T	1 969	2 192	3 309			
		ST	20 338	18 448	21 071	67 099	72 992	107 383
3611 95	ALLSTROM-(UNIVERSAL-)MOTOREN	T *	.	.	5 717			
		ST *	.	.	3 362 579	.	.	.
	DARUNTER ZUM ABSATZ BESTIMMT	T	.	.	3 351			
		ST	.	.	1 966 743	.	.	124 974
3611 99	ELEKTRO-SONDERMASCHINEN	T	9 832	8 944	3 998			
		ST	259 382	242 865	228 630	265 788	251 711	126 927
3611 09	ZUBEHOER, EINZEL- U. ERSATZTEILE	T	47 762	43 683	47 383	502 461	468 804	468 153
3611	INSGESAMT	T *	364 760	358 861	.A			
	DARUNTER ZUM ABSATZ BESTIMMT	T	338 383	334 667	336 705	5 024 223	5 132 430	5 267 972
		.	.	.	.			
TRANSFORMATOREN								
VORSCHALTGERAETE								
3612 11	FUER NIEDERSpannungs-LEUCHT- STOFFLAMPEN	ST	22 921 830	14 861 493	16 426 043	65 630	55 038	65 933
3612 15	FUER SONST. ENTLADUNGSLAMPEN	ST	1 344 640	1 552 018	1 612 862	33 355	32 229	38 781
TRANSFORMATOREN MIT FLUESSIG- KEITSISOLATION								
3612 32	BIS 650 KVA	ST	20 287	18 613	15 287	155 985	151 158	145 301
3612 33	UEBER 650 BIS 1 600 KVA	ST	3 178	4 426	3 562	67 679	85 888	74 134
3612 34	UEBER 1 600 BIS 10 000 KVA	ST	656	588	674	54 269	47 407	52 933
3612 39	UEBER 10 000 KVA	ST	525	644	554	408 653	488 592	476 955
TROCKENTRANSFORMATOREN								
3612 42	BIS 0,010 KVA	ST			8 056 346			67 054
3612 45	UEBER 0,010 BIS 1 KVA	ST			8 393 640			160 470
3612 47	UEBER 1 BIS 16 KVA	ST	23 478 734	19 930 673	2 809 067	328 274	316 626	83 590
3612 48	UEBER 16 KVA	ST	15 675	13 299	15 026	87 425	102 757	120 107
3612 50	STELL-(REGEL-)TRANSFORMATOREN	ST	259 572	204 835	114 546	28 013	24 728	20 046
MESSWANDLER								
3612 62	STROMWANDLER	ST			462 314			67 285
3612 63	BIS 36 KV	ST	491 170	473 993	4 855	107 164	107 961	39 909
SPANNUNGSWANDLER								
3612 66	BIS 36 KV	ST			26 019			17 130
3612 67	UEBER 36 KV	ST	52 840	70 341	2 197	45 157	38 296	18 617
DROSSELN UND SPULEN								
3612 81	TRANSDUKTORDROSSELN	ST	.A	.A	.A	.A	.A	.A
	DROSSELSPULEN							
3612 84	OHNE EISENKERN	ST	12 244	87 181	403 939	2 834	1 933	3 334
3612 85	MIT EISENKERN	ST	3 816	2 565	7 129	23 287	33 546	60 280
3612 90	SONSTIGE TRANSFORMATOREN	ST	.A	.A	.A	.A	.A	.A
3612 09	ZUBEHOER, EINZEL- U. ERSATZTEILE	T	38 138	35 207	35 463	232 865	235 104	234 927
3612	INSGESAMT	.	.	.	.	1 664 643	1 742 012	1 769 998
STROMRICHTER								
3613 41	EINKRISTALLGLEICHRICHTERELEMENTE U. -SAETZE, NICHT STEUERBAR	T	1 220	664	691			
		ST	104 223 657	84 456 373	78 837 452	104 992	60 338	59 275
3613 45	THYRISTOREN, TRIACS U. DGL.	T	236	288	249			
		ST	7 802 542	7 146 484	6 184 839	83 224	105 649	92 204
3613 50	MEHRKRISTALLGLEICHRICHTERELEMEN- TE U. -SAETZE	T	411	152	97			
		ST	52 614 707	29 572 845	19 413 490	37 068	26 202	19 965
3613 71	HALBLEITER-STROMRICHTERGEAETE HALBLEITER-NETZGEAETE M. ELEK- TRON. GEREGLTEM GLEICH- ODER WECHSELSPANNUNGSAUSGANG	T	.	.	6 530			
		ST	.	.	3 473 750	.	.	246 535
HALBLEITER-LADEGERAETE FUEr AKKUMULATOREN								
3613 72	FUEr STARTERAKKUMULATOREN	T			3 367			
		ST			1 071 168			43 168
3613 73	FUEr ANDERE AKKUMULATOREN	T	10 317	9 148	2 651			
		ST	2 300 986	2 580 163	239 453	154 834	169 411	76 453
HALBLEITER-STROMRICHTERGEAETE FUEr GLEICHSTROMMOTOREN								
3613 74	BIS 100 KW	T			2 171			
		ST			91 432			101 565
3613 75	UEBER 100 KW	T	6 088	3 064	499			
		ST	87 128	142 091	10 036	182 152	196 421	63 953
3613 76	HALBLEITER-STROMRICHTERGEAETE FUEr EINPHASEN- U. MEHRPHASEN- WECHSELSTROMMOTOREN	T	.	.	858			
		ST	.	.	45 626	.	.	80 951
3613 79	SONSTIGE-HALBLEITER-STROMRICHTER- TERGEAETE	T	.	.	1 695			
		ST	.	.	128 551	.	.	110 320
3613 99	SONSTIGE STROMRICHTER	T	682	374	356			
		ST	63 577	13 417	13 064	25 750	11 906	12 069
3613 09	ZUBEHOER, EINZEL- U. ERSATZTEILE	T	489	455	2 448	32 847	30 897	43 454
3613	INSGESAMT	.	.	.	.	913 327	942 515	949 912

## 10 PRODUKTION NACH GUETERARTEN UND GUETERKLASSEN

MELDE- NR	ERZEUGNIS	EINHEIT	M E N G E			W E R T I N 1000 DM		
			1980	1981	1982	1980	1981	1982
ELEKTRISCHE AKKUMULATOREN								
BLEIAKKUMULATOREN								
3615 20	BIS 7 KG (TROCKENGEWICHT)	T			6 642			
		ST			1 318 936			61 435
3615 41	UEBER 7 KG (TROCKENGEWICHT)	T			17 584			
	TRAKTIONSAKKUMULATOREN	ST			755 980			280 623
3615 43	STARTERAKKUMULATOREN	T			135 644			
		ST			9 915 376			785 505
3615 45	ANDERE BLEIAKKUMULATOREN UEBER 7 KG (TROCKENGEWICHT)	T	171 569	167 904	6 788			
		ST	12 355 245	12 201 582	692 714	1 167 208	1 158 512	99 940
3615 90	SONSTIGE AKKUMULATOREN	T	2 763	1 941	2 219			
		ST	933 596	5 377 764	7 088 992	90 597	91 051	109 461
3615 09	ZUBEHOER, EINZEL- U. ERSATZTEILE	T	313	178	314	1 725	2 369	6 498
3615	INSGESAMT	.	.	.	.	1 259 530	1 251 932	1 343 462
PRIMAERELEMENTE U. -BATTERIEN								
MIT EINEM VOLUMEN BIS 300 CCM								
MANGANDIOXIDELEMENTE U. -BATTERIEN								
3616 11		T	.	.	24 243	.	.	214 207
3616 15	PRIMAERELEMENTE U. -BATTERIEN	T	.	.	.	.	.	.
	SONSTIGER ART	T	.	.	.	.	.	.
3616 30	MIT EINEM VOLUMEN UEBER 300 CCM	T	.	.	.	.	.	.
3616 09	ZUBEHOER, EINZEL- U. ERSATZTEILE	T	.	.	.	.	.	.
3616	INSGESAMT	T	21 098	26 437	25 752	220 951	257 163	278 352
STARKSTROMKONDENSATOREN								
KONDENSATOREN FUER ENTLADUNGSLAMPEN								
3617 11		ST	9 992 078	9 934 957	10 986 527	31 102	30 819	34 449
3617 13	DREHSTROM-LEISTUNGSKONDENSATOREN MIT NENNSPANNUNGEN UNTER 1 KV (EIS 60 HZ), ALLE LEISTUNGEN	ST	152 882	182 050	.A	37 978	38 327	.A
3617 16	EINPHASEN-LEISTUNGSKONDENSATOREN MIT NENNSPANNUNGEN UNTER 1 KV (EIS 60 HZ), ALLE LEISTUNGEN	ST	.A	.A	.A	.A	.A	.A
3617 18	MITTELSPANNUNGSKONDENSATOREN AB 1 KV (EIS 60 HZ), ALLE LEISTUNGEN IN EINPHASEN- UND DREHSTROMSCHALTUNG	ST	.A	.A	.A	.A	.A	.A
3617 20	MOTORKONDENSATOREN	ST	16 384 040	14 945 822	15 837 735	62 054	61 499	65 452
3617 40	FUNKENTSTOERKONDENSATOREN	ST	98 320 251	82 447 317	84 541 663	58 411	50 568	36 595
3617 50	KONDENSATOREN FUER DIE LEISTUNGSELEKTRONIK	ST	4 066 406	2 408 725	651 218	19 249	16 208	12 628
3617 60	GLEICHSPANNUNGSKONDENSATOREN	ST	390 063	.A	243 752	6 288	.A	7 122
3617 92	LEISTUNGSKONDENSATOREN FUER INDIKTIONSEINRICHTUNGEN (ALLE FREQUENZEN)	ST	204 333	203 360	226 270	18 451	15 863	17 267
3617 99	SONSTIGE STARKSTROMKONDENSATOREN	ST	257 553	218 169	208 133	16 416	10 767	17 321
3617 09	ZUBEHOER, EINZEL- U. ERSATZTEILE	T	98	.A	35	4 531	.A	2 125
3617	INSGESAMT	.	.	.	.	265 150	248 792	237 003
HOCHSPANNUNGSSCHALTGERAETE U. ANLAGEN AB 1000 V								
3621 11	TRENNER UNTER 60 KV	ST	.A	.A	.A	.A	.A	.A
3621 12	LEISTUNGS- U. LASTTRENNER UNTER 60 KV	ST	63 365	46 686	41 151	76 502	82 436	74 867
3621 15	LEISTUNGSSCHALTER UNTER 60 KV	ST	13 396	13 552	13 008	114 477	140 750	124 776
3621 33	TRENNER AB 60 KV	ST	.	.	.	.	.	.
	Z.B. SICHERUNGS-, LAST-, LEISTUNGSTRENNER	ST	3 046	2 800	2 609	48 349	46 855	36 976
3621 35	LEISTUNGSSCHALTER AB 60 KV	ST	903	1 186	1 237	128 690	167 976	194 732
3621 40	SONSTIGE HOCHSPANNUNGSSCHALTGERAETE	ST	.A	.A	.A	.A	.A	.A
3621 50	WIDERSTAEENDE U. WIDERSTANDSGERAETE AB 1000 V	ST	.	.	.A	.	.	.A
3621 70	HOCHSPANNUNGSSICHERUNGEN (AUCH HOCHSPANNUNGSSCHMELZSTREIFEN, ABER OHNE SICHERUNGSUNTERTHEILE)	ST	302 169	284 637	261 773	20 309	19 646	19 117
3621 80	UEBERSPANNUNGSSCHUTZGERAETE Z.B. UEBERSPANNUNGSABLEITER	ST	137 624	132 523	95 744	26 720	31 897	26 746
3621 93	HOCHSPANNUNGSSCHALTFELDER DER OFFENEN BAUWEISE DER GEKAPSELTEN BAUWEISE UNTER 60 KV	ST	.A	7 993	6 446	.A	56 892	63 709
3621 94	MIT AUSZIEHBAREN GERAETEN	ST	9 129	9 015	13 282	225 337	237 370	336 482
3621 96	MIT FEST EINGEBAUTEN GERAETEN	ST	36 280	31 795	29 712	189 784	225 493	250 601
3621 97	AB 60 KV MIT AUSZIEHBAREN ODER FEST EINGEBAUTEN GERAETEN	ST	554	707	811	285 349	308 475	375 295
3621 08	ZUBEHOER, EINZEL- U. ERSATZTEILE	T	.	.	.A	.	.	.A
3621	INSGESAMT	.	.	.	.	1 352 709	1 518 346	1 748 948

10 PRODUKTION NACH GUETERARTEN UND GUETERKLASSEN

MELDE- NR	ERZEUGNIS	EINHEIT	M E N G E			W E R T I N 1000 DM		
			1980	1981	1982	1980	1981	1982
NIEDERSPANNUNGSSCHALTGERAETE U. -ANLAGEN UNTER 1000 V								
3622 11	EINFACHE HANDSCHALTGERAETE	ST	8 941 294	9 702 560	2 750 659	215 607	234 891	65 563
3622 13	LEER- U. LASTSCHALTER	ST						
	SONSTIGE EINFACHE HANDSCHALT- GERAETE	ST						
3622 14	BEFEHLSCHALTER	ST	31 201 565	28 597 391	22 359 938	299 089	283 410	270 184
3622 16	POSITIONS-, NAHERUNGSSCHALTER	ST						
3622 17	SONSTIGE BEFEHLSCHALTER	ST						
3622 17	SCHNAPPSCHALTER (MIKROSCHALTER, AUCH ELEKTRONISCH)	ST	67 072 351	69 700 938	94 169 165	122 607	131 183	141 587
3622 18	ANLASSER U. STELLER	ST						
	SCHLOSSSCHALTER	ST						
3622 22	BIS 40 A NENNSTROM 1)	ST	4 096 478	3 668 508	3 566 559	144 139	130 807	134 328
3622 23	UEBER 40 A NENNSTROM 1)	ST						
	SCHUETZE	ST						
3622 26	HILFS- U. STEUERSCHUETZE	ST	23 084 998	19 181 281	1 694 251	653 419	544 535	194 601
	ANDERE SCHUETZE	ST						
	Z.B. MOTORSCHUETZE	ST						
3622 27	BIS 10 A DAUERSTROM	ST	48 215 684	48 459 612	59 100 650	318 286	259 105	264 678
3622 28	UEBER 10 BIS 32 A DAUERSTROM	ST						
3622 29	UEBER 32 A DAUERSTROM	ST						
3622 33	AUSLOESER U. ANBAURELAIS	ST	12 672 234	10 209 740	3 414 569	170 397	152 729	48 069
	THERMISCH VERZOEGERTE UEBER- STROMAUSLOESER	ST						
3622 34	SONSTIGE AUSLOESER U. ANBAU- RELAIS	ST						
3622 36	WAECHTER FUER NICHTELEKTRISCHE GROESSEN	ST	654 268	663 516	732 873	28 221	28 488	32 767
3622 39	TEMPERATURWAECHTER	ST						
	SONSTIGE WAECHTER FUER NICHT- ELEKTRISCHE GROESSEN	ST						
3622 41	ANDERE NIEDERSPANNUNGSSCHALT- GERAETE	ST	209 480	130 488	131 446	43 343	28 438	31 354
3622 45	SCHIENENVERTEILUNGEN	ST						
	KRAFT- U. GERAETESTECKVOR- RICHTUNGEN	ST						
3622 49	SONSTIGE NIEDERSPANNUNGS- SCHALTGERAETE	T	15 086 772	13 795 654	14 703 374	70 739	69 965	70 396
3622 50	NIEDERSPANNUNGS-HOCHLEISTUNGS- (NH-)SICHERUNGEN	ST						
3622 60	NIEDERSPANNUNGS-WIDERSTAENDE U. -WIDERSTANDSGERAETE	ST						
3622 72	UNTER 1000 V	ST	94 393	132 031	119 146	182 817	215 067	259 064
	NIEDERSPANNUNGS-SCHALTFELDER, -SCHRAENKE U. -TAFELN	ST						
3622 73	MIT AUSZIEHBAREN U. STECK- BAREN GERAETEN	ST						
3622 73	MIT FEST EINGEBAUTEN GERAETEN	ST	2 232 497	1 321 342	1 048 497	859 478	936 880	926 443
3622 77	GEKAPSELTE VERTEILUNGEN	ST						
3622 77	EXPLOSIONS- U. SCHLAGWETTER- GESCHUETZTE VERTEILUNGEN	ST						
3622 79	ANDERE GEKAPSELTE VERTEILUNGEN	ST	1 968 729	1 427 879	1 403 589	274 531	277 026	170 710
	Z.B. AUS GUSS, STAHLBLECH, ISOLIERSTOFF	ST						
3622 80	EINBAUFERTIGE SCHALTSCHRAENKE	ST						
3622 08	OHNE ARMIERUNG OD. BESTUECKUNG	ST	2 717 583	2 718 294	1 226 253	241 052	269 365	262 949
	ZUBEHOER, EINZEL- U. ERSATZ- TEILE	T						
3622	INSGESAMT	T						
		.						
INSTALLATIONSGERAETE BIS 1000 V								
3623 12	INSTALLATIONSSCHALTER	1000 ST	68 552	58 203	45 869	195 361	180 587	163 967
3623 13	NICHT REGBAR	1000 ST						
3623 13	REGBAR (DIMMER)	1000 ST						
3623 14	GERAETESCHALTER	1000 ST	138 882	134 113	141 326	222 170	217 023	232 985
3623 18	PAKETESCHALTER	1000 ST						
3623 21	STECKER	1000 ST						
3623 21	STECKDOSEN	1000 ST	90 165	96 184	79 974	201 644	212 302	195 528
3623 24	STECKER	1000 ST						
3623 29	SONSTIGE STECKVORRICHTUNGEN	1000 ST						
3623 32	FASSUNGEN	1000 ST	17 207	17 917	11 801	23 436	31 325	36 355
3623 32	FUER GLUEHLAMPEN	1000 ST						
3623 36	FUER ENTLADUNGSLAMPEN	1000 ST						
3623 45	ABZWEIGDOSEN	1000 ST	184 487	188 961	78 760	116 508	113 342	58 098
	AUS ISOLIERSTOFF	1000 ST						
3623 48	AUS SONSTIGEN WERKSTOFFEN	1000 ST						
3623 52	VERTEILUNGSTAFELN U. -SCHRAENKE	1000 ST	38 483	37 191	1 522	66 932	70 621	72 254
3623 56	ZAEHLERTAFELN U. -SCHRAENKE	1000 ST						
3623 60	INSTALLATIONSSICHERUNGSELEMENTE	1000 ST						
3623 70	SCHMELZEINSAETZE ALLER ART FUER SPANNUNGEN UEBER 100 V	1000 ST	54 775	59 042	51 943	58 206	67 475	56 464
	INSTALLATIONSELBSTSCHALTER	1000 ST						
3623 80	KLEMMEN, REIHENKLEMMEN U. DGL.	1000 ST						
3623 91	SONSTIGE INSTALLATIONSGERAETE	1000 ST	1 088 546	898 300	922 375	318 974	306 302	316 750
3623 99	ZUBEHOER, EINZEL- U. ERSATZTEILE	T						
3623 09	INSGESAMT	T						
3623		.	11 580	13 974	11 445	28 569	32 760	26 958
3624 71	ELEKTRODROHRE	1000 LFD.M						
3624 71	ISOLIERDROHRE AUS KUNSTSTOFF	T						
3624 75	STARR	1000 LFD.M	.A	.A	.A	.A	.A	31 108
3624 75	FLEXIBEL	T						
3624 80	ISOLIERDROHRE AUS METALL U. SONSTIGE ELEKTRODROHRE	1000 LFD.M						
3624 09	ZUBEHOER, EINZEL- U. ERSATZTEILE	T	1 590	1 501	2 281	18 323	18 120	19 398
3624	INSGESAMT	T						
3624	INSGESAMT	T						
		.	121 702	125 760	109 602			

1) UNTER NENNSTROM WIRD DIE THERMISCHE DAUERBELASTBARKEIT DER SCHALTSTUECKE VERSTANDEN, IN ZWEIFELSFÄLLEN BEZOGEN AUF 380 V.

## 10 PRODUKTION NACH GUETERARTEN UND GUETERKLASSEN

MELDE- NR	ERZEUGNIS	EINHEIT	M E N G E			W E R T I N 1000 DM		
			1980	1981	1982	1980	1981	1982
3625 11	ISOLIERTE DRAEHTE U. LEITUNGEN	T	70 424	63 880	62 532	487 909	383 889	395 475
3625 15	LACKIERTE U. EMAILLIERTE DRAEHTE	T	13 447	13 078	12 778	99 027	93 120	100 085
3625 30	UNSPANNENE DRAEHTE	T	214 452	189 763	168 300	1 134 747	1 123 248	1 017 229
3625 40	ISOLIERTE STARKSTROMLEITUNGEN	T						
	ISOLIERTE FERNMELDELEITUNGEN,	T						
	-SCHNUERE U. -DRAEHTE	T	26 263	27 321	22 639	337 427	328 972	296 968
3625 60	FAHRZEUGLEITUNGEN U. -KABELSAETZE	T	32 968	34 836	38 004	393 134	492 604	597 304
3625 80	GERAETEANSCHLUSSLEITUNGEN	T	31 471	26 576	28 281	213 267	188 909	233 091
3625 90	SONSTIGE DRAEHTE U. LEITUNGEN	T	34 290	36 672	42 766	192 255	232 576	315 502
3625	INSGESAMT	T	423 315	392 126	375 300	2 857 766	2 843 318	2 955 654
3626 12	KABEL	T						
	SCHIFFSKABEL	T	5 718	4 407	8 034	35 512	32 170	50 252
	SONST. STARKSTROMKABEL	T						
3626 13	PAPIERISOLIERT	T	45 677	34 239	30 828	189 867	167 901	159 605
3626 15	KUNSTSTOFF- U. ANDERS ISOLIERT	T	242 875	232 261	227 923	1 211 368	1 239 795	1 187 394
3626 19	OEL- U. DRUCKKABEL	T	34 356	37 573	10 050	99 454	172 814	97 713
	FERNMELDEKABEL	T						
3626 21	PAPIERISOLIERT	T	41 374	31 751	14 274	269 377	234 672	140 877
3626 25	KUNSTSTOFF- U. ANDERS ISOLIERT	T	71 340	75 771	100 308	670 494	657 531	780 835
3626 50	HOCHFREQUENZKABEL	T	10 569	11 550	14 576	106 543	118 108	143 025
3626 90	SONST. KABEL	T	6 526	8 815	2 745	40 475	38 257	32 477
3626	INSGESAMT	T	458 435	436 367	408 738	2 623 090	2 661 248	2 592 178
3627 10	KABELGARNITUREN	T						
3627 50	STARKSTROMKABELGARNITUREN	T	10 369	10 691	9 021	76 647	84 311	78 243
3627 09	FERNMELDEKABELGARNITUREN	T	2 282	2 177	2 117	99 719	96 545	85 393
	SONST. KABELGARNITUREN SOWIE	T						
	ZUBEHOER, EINZEL- U. ERSATZTEILE	T	7 440	5 398	9 084	143 605	123 070	105 720
3627	INSGESAMT	T	20 091	18 266	20 222	319 971	303 926	269 356
3628 10	FREILEITUNGSARMATUREN	T						
	HOCHSPANNUNGS-FREILEITUNGS-	T						
	ARMATUREN	T	3 713	3 219	3 048	45 523	43 039	40 184
3628 50	NIEDERSPANNUNGS-FREILEITUNGS-	T						
	ARMATUREN	T	3 105	3 273	3 013	43 326	46 933	43 880
3628 09	SONST. FREILEITUNGSARMATUREN U.	T						
	ZUBEHOER, EINZEL- U. ERSATZTEILE	T	2 635	2 705	2 821	32 796	33 883	35 104
3628	INSGESAMT	T	9 453	9 197	8 882	121 645	123 855	119 168
3629 00	FAHRLEITUNGSARMATUREN	T	8 568	8 030	7 763	122 675	122 270	115 189
3631 11	ELEKTROWERKZEUGE BIS 2 KW	ST						
	ELEKTRISCHE HANDROMMWERKZEUGE	ST						
	BIS 13 MM BOHRDURCHMESSER IN	ST	1 686 034	1 502 763	1 448 159	285 192	239 236	227 333
3631 15	STAHL	ST						
	UEBER 13 MM BOHRDURCHMESSER IN	ST	89 253	80 127	151 434	30 769	28 191	39 901
	STAHL	ST						
	ELEKTRISCHE SCHLEIF- U. POLIER-	ST						
	WERKZEUGE (BIS 300 MM SCHEIBEN-	ST						
	DURCHMESSER)	ST						
3631 21	TRENN-, GERAD-, WINKEL-	ST	1 413 184	1 391 006	1 453 517	278 796	265 900	268 938
	SCHLEIFER U. POLIERER	ST						
3631 25	SCHWING- U. HANDSCHLEIFER	ST	369 886	677 536	818 701	46 784	80 002	106 345
	ELEKTRISCHE TRENNWERKZEUGE	ST						
3631 42	KREIS-, KETTEN-, STICHSÄGEN,	ST	1 576 173	1 643 452	2 364 628	246 196	240 709	323 095
	FRAES- U. MOBELWERKZEUGE	ST						
3631 45	ELEKTRISCHE FLECHSCHEREN,	ST						
	-KNABBER U. -SCHNEIDER	ST	25 160	62 344	60 946	17 574	28 926	26 186
3631 60	DREW-, SCHLAGEPOLZEN-, STEHBOL-	ST						
	ZENSCHRAUBER, GEWINDESCHNEIDEN	ST	71 398	75 731	77 735	37 981	39 924	40 076
3631 80	KOMBINIERTE ELEKTROWERKZEUGE	ST	199 080	98 119	.A	14 538	7 259	.A
3631 91	ELEKTROHAMMER U. ELEKTROPNEU-	ST						
	MATISCHE HAMMER	ST	183 182	220 828	248 570	114 383	128 553	121 232
3631 98	SONSTIGE ELEKTROWERKZEUGE	ST	832 821	825 539	.A	149 763	151 928	.A
3631 09	ZUBEHOER, EINZEL- U. ERSATZTEILE	T	3 752	3 842	4 510	101 581	97 245	105 230
3631	INSGESAMT	T	.	.	.	1 323 557	1 307 873	1 433 675
3632 11	ELEKTROSCHWEISS- U. -LOETGERAETE	ST						
	SCHWEISSSTROMQUELLEN	ST						
	SCHWEISSSTROMERZEUGUNGSAGGREGA-	ST	.A	.A	1 483	.A	.A	10 085
3632 12	TE, SCHWEISSGENERATOREN	ST						
	SCHWEISSSTROMRICHTER U.	ST	.A	.A	2 211	.A	.A	14 454
	-UMFORMER	ST						
	SCHWEISSTRANSFORMATOREN FUER	ST						
	SPANNUNGEN	ST						
3632 14	BIS 220 V	ST			12 672			6 932
3632 17	UEBER 220 V	ST	98 836	77 230	33 514	61 659	56 127	35 987
	ELEKTRISCHE METALLSCHWEISSGERAETE	ST						
	ZUM SCHUTZGASSCHWEISSEN U.	ST						
	VERWANDTE VERFAHREN	ST						
3632 21	SCHUTZGASSCHWEISSGERAETE NACH	ST			16 160			45 076
	DEM MIG/MAG-VERFAHREN	ST						
3632 29	SONSTIGE SCHUTZGASSCHWEISS-	ST	17 682	15 628	5 526	86 787	73 985	32 958
	GERAETE	ST						
3632 30	ZUSATZGERAETE FUER SCHUTZGAS-	ST	35 806	10 683	9 029	19 882	10 584	13 485
	SCHWEISS- U. -SCHNEIDVERFAHREN	ST						
	WIDERSTANDSSCHWEISSMASCHINEN	ST						
3632 41	PUNKT- U. BUCKELSCHWEISS-	ST	.	.	2 344	.	.	171 603
	MASCHINEN	ST						
3632 43	PUNKT- U. BUCKELSCHWEISSZUEGE	ST						
	U. -ZANGEN	ST	.	.	2 583	.	.	9 198
3632 44	NAHTSCHWEISSMASCHINEN	ST	93	.A	145	12 573	.A	15 720
3632 47	STUMPFSCHEISSMASCHINEN	ST	3 769	.A	2 807	29 701	.A	29 886
	ELEKTRISCHE SCHWEISSAUTOMATEN	ST						
3632 51	WIDERSTANDS-SCHWEISSAUTOMATEN	ST	976	1 071	971	107 870	121 650	199 155
3632 55	LICHTBOGEN-SCHWEISSAUTOMATEN	ST	827	784	484	33 491	53 713	45 680
3632 60	SONSTIGE ELEKTRISCHE METALL-	ST	.	.	2 365	.	.	19 651
	SCHWEISSGERAETE	ST						

## 10 PRODUKTION NACH GUETERARTEN UND GUETERKLASSEN

MELDE- NR	ERZEUGNIS	EINHEIT	M E N G E			W E R T I N 1000 DM		
			1980	1981	1982	1980	1981	1982
3632 75	ELEKTRISCHE SCHWEISSGERAETE FUER NICHTMETALLISCHE STOFFE							
3632 79	KUNSTSTOFFSCHWEISSMASCHINEN U. -GERAETE, WIDERSTANDSBEHEIZT	ST	89 466	176 524	22 303	45 743	38 760	29 305
3632 81	KUNSTSTOFFSCHWEISSMASCHINEN SONST. ART, ELEKTROSCHWEISS- GERAETE FUER SONST. STOFFE	ST	.	.	2 043	.	.	28 233
3632 85	ELEKTROLOETKOLBEN SONSTIGE ELEKTROLOETGERAETE U. -EINRICHTUNGEN	ST	1 698 702	1 640 818	1 503 492	38 718	35 889	34 675
3632 08	ZUBEHOER, EINZEL- U. ERSATZTEILE	T	1 064	2 006	1 783	15 670	12 673	17 284
3632	INSGESAMT	.	.	.	3 489	736 796	726 525	888 209
3633 31	ELEKTROCHEMISCHE U. -PHYSIKALI- SCHE GERAETE U. EINRICHTUNGEN VOLLSTAENDIGE GERAETE U. EIN- RICHTUNGEN FUER GALVANOTECH- NISCHE ZWECKE	ST	15 867	14 328	11 639	166 258	160 893	152 102
3633 39	ZUBEHOER, EINZEL- U. ERSATZ- TEILE FUER GALVANOTECHNISCHE GERAETE U. EINRICHTUNGEN	T	876	835	775	12 103	12 301	12 672
3633 50	ELEKTROSTATISCHE GERAETE	ST	2 644	6 575	9 914	22 830	26 646	27 485
3633 61	INDUSTRIELLE HOCHFREQUENZGENE- RATOREN	ST	351	313	390	15 363	13 977	16 061
3633 70	ULTRASCHALL-SCHWINGGERAETE	ST	7 211	10 228	9 703	16 374	18 135	21 049
3633 91	LASERGERAETE (LASERSTRAHLEPZUE- GER)	ST			474			29 348
3633 98	SONSTIGE ELEKTROPHYSIKALISCHE U. -CHEMISCHE GERAETE U. EIN- RICHTUNGEN	ST	52 003	29 985	30 313	128 950	108 952	64 775
3633 09	ZUBEHOER, EINZEL- U. ERSATZ- TEILE	T	5 642	5 744	6 504	38 191	40 267	47 262
3633	INSGESAMT	.	.	.	.	400 069	381 171	370 754
3634 20	ELEKTRISCHE INDUSTRIEOEFEN INDUKTIONSSCHMELZOFEN	T	3 092	3 821	2 356			
		ST	175	229	183	61 212	78 486	64 906
3634 31	EINRICHTUNGEN ZUM WARMBEHANDELN VON STOFFEN MITTELS INDUKTION FUER NETZFREQUENZ	T						
3634 35	FUER MITTELFREQUENZ	ST	3 219	2 922	3 399			
3634 39	FUER HOCHFREQUENZ	ST	650	543	437	120 326	111 971	130 159
		T	353	341	361			
		ST	1 299	3 170	8 518	22 587	27 724	21 253
3634 41	WIDERSTANDSOEFEN MIT EINEM GEWICHT BIS 50 KG	T			3 851			
		ST			77 387			71 288
3634 45	MIT EINEM GEWICHT UEBER 50 KG DURCHLAUFOEFEN	T			1 344			
		ST			151			31 837
3634 49	STANDOEFEN	T	11 494	12 804	5 833			
		ST	96 441	96 596	11 192	179 176	212 659	65 744
3634 70	ELEKTRISCH BEHEIZTE INFRAROT- TROCKENOEFEN	T	376	368	427			
		ST	228	217	210	6 959	7 483	8 945
3634 80	OEFEN U. EINRICHTUNGEN FUER DIELEKTRISCHE ERWAERMUNG	T						
		ST						
3634 91	SONSTIGE ELEKTRISCHE INDUSTRIE- OEFEN	T	8 021	6 480	4 182			
		ST	476	699	127	139 163	112 818	74 285
3634 09	ZUBEHOER, EINZEL- U. ERSATZTEILE	T	4 166	4 407	5 501	101 972	110 415	131 242
3634	INSGESAMT	.	.	.	.	631 395	661 556	599 659
3635 11	ELEKTROWAERMEGERAETE U. -EINRICHT- UNGEN FUER DEN HAUSHALT							
3635 13	ELEKTROTISCHHERDE, -KLEINHERDE, EINZEL- U. MEHRPLATTENKOCHER	ST	549 993	.A	510 533	35 070	.A	36 870
3635 16	ELEKTROVOLLHERDE U. KOMBINIERT ELEKTROVOLLHERDE	ST	432 399	379 779	327 055	199 543	184 182	169 446
3635 17	ELEKTROEINBAUHERDE U. AE. ELEKTROVOLLHERDE	ST	763 992	701 045	684 286	416 629	400 270	405 058
3635 18	ELEKTROKOCHEPULDEN AUS GLASKERAMIK	ST			379 901			133 593
3635 19	SONSTIGER ART	ST	907 213	897 311	527 052	210 206	230 608	100 407
	ELEKTROEINBAUBACKOEFEN	ST	183 332	153 151	179 976	117 898	109 562	133 646
3635 21	ELEKTROBACK- U. -BRATGERAETE U. AE.	ST	1 910 428	1 943 539	1 787 744	62 983	70 496	63 228
3635 24	ELEKTROBROTROESTER	ST	.	.	560 172	.	.	27 138
3635 25	ELEKTROWAFFELEISEN	ST	.	.	566 927	.	.	39 922
3635 27	ELEKTROFRIETEUSEN	ST	.	.		.	.	
3635 28	ELEKTROGRILLGERAETE	ST			250 400			27 620
3635 29	KONTAKTGRILLGERAETE	ST	785 515	562 318	245 659	79 581	61 813	23 605
	ANDERE GRILLGERAETE	ST	.	.		.	.	
	SONSTIGE ELEKTROBACK- U. -BRATGERAETE	ST	.	.	154 464	.	.	6 305
3635 31	ELEKTROKOCHER U. -ERHITZER	ST	1 874 493	2 254 155	1 771 484	11 010	13 130	11 543
3635 32	TAUCHSIEDER	ST	.	.	348 768	.	.	11 214
3635 33	ELEKTRISCHE WARMHALTEPLATTEN	ST	.	.	622 384	.	.	14 616
3635 37	ELEKTRISCHE EIERKOCHER	ST	.	.		.	.	
	ELEKTRISCHE HAUSHALTS-KAFFEE- U. -TEEBEREITER MIT EINEM NUTZINHALT BIS 2 L	ST	6 305 427	6 603 045	7 142 276	269 175	300 877	322 223
3635 38	SONSTIGE BEWEGLICHE ELEKTRO- KOCHER U. -ERHITZER	ST	.	.	905 306	.	.	26 667
3635 41	ELEKTRISCHE HEISSWASSERBEREITER	ST	566 027	507 441	469 068	116 015	112 941	100 407
3635 43	ELEKTRISCHE DURCHLAUFERHITZER	ST	502 960	450 527	375 216	50 628	45 991	38 095
3635 44	KOCHENDWASSER-AUTOMATEN	ST	235 694	216 152	191 611	139 313	133 025	118 438

## 10 PRODUKTION NACH GUETERARTEN UND GUETERKLASSEN

MELDE- NR	ERZEUGNIS	EINHEIT	M E N G E			W E R T I N 1000 DM		
			1980	1981	1982	1980	1981	1982
3635 45	ELEKTRISCHE DRUCKLOSE SPEICHER	ST	684 179	651 138	656 207	77 897	79 572	84 417
3635 46	WARMWASSERSPEICHER MIT INTE-	ST	26 630	29 093	30 634	11 364	18 355	6 133
3635 48	GRIERTER WAERMEPUMPE							
3635 61	SONSTIGE ELEKTRISCHE HEISS-	ST	364 001	333 750	276 084	6 366	6 049	5 351
3635 62	WASSERBEREITER							
	HEIZKISSEN U. -DECKEN	ST	952 311	968 857	784 561	32 888	34 514	27 575
	HEIZKISSEN	ST						
	HEIZDECKEN U. DGL.	ST						
3635 64	ELEKTROWAERMEGERAETE FUER DIE	ST	253 110	454 219	1 224 203	4 268	7 167	12 952
3635 65	HAUT- U. HAARBEMANDLUNG							
	ELEKTRISCHE FRISIERSTAEBE U.	ST	327 662	256 462	98 949	28 426	18 877	11 587
	LOCKENWICKLER	ST						
	SONSTIGE ELEKTROWAERMEGERAETE	ST						
	ELEKTRISCHE RAUMHEIZGERAETE U.	ST						
	-EINRICHTUNGEN	ST						
3635 71	ORTSFEST	ST	423 081	375 829	331 479	184 751	228 716	198 910
3635 72	ELEKTRISCHE SPEICHERHEIZGE-							
	RAETE	ST	812 193	590 944	672 152	148 901	42 991	43 967
	SONSTIGE ORTSFESTE RAUMHEIZ-	ST						
	GERAETE	ST						
3635 74	ORTSBEGWEGLICH	ST	110 949	61 933	60 980	18 608	16 924	14 005
3635 76	ELEKTRISCHE RAUMKONDI-							
	TIONIERGERAETE	ST	654 328	437 439	402 439	56 528	37 507	34 760
3635 78	ELEKTRISCHE RADIATOREN	ST	2 245 654	1 758 624	1 603 319	108 855	79 355	75 134
3635 79	ELEKTRISCHE HEIZLUEFTER	ST						
	SONSTIGE ORTSBEGWEGLICHE	ST						
	RAUMHEIZGERAETE U. -EIN-	ST	439 255	313 405	272 137	38 231	31 541	26 602
	RICHTUNGEN	ST						
	ANDERE ELEKTROWAERMEGERAETE	ST						
	FUER DEN HAUSHALT	ST						
3635 81	ELEKTROBUEGELEISEN	ST	4 206 475	4 796 510	4 496 049	186 321	221 489	217 114
3635 82	ELEKTRODAMPFBUEGELEISEN							
	ELEKTROBUEGELEISEN SONSTIGER	ST	15 481	12 302	10 752			
3635 83	ART	1000 M	14 859 005	13 715 694	14 285 712	107 019	94 183	92 200
3635 85	ELEKTRISCHE HEIZELEMENTE,	ST	30 885 056	36 230 388	34 267 779	238 202	246 007	244 736
	-STAEBE U. -EINSATZTE	ST						
3635 89	SONSTIGE ELEKTROWAERMEGERAETE	ST						
	U. -EINRICHTUNGEN	ST			2 951 973			42 401
	WAERMEPUMPEN MIT ELEKTRO-	ST						
	MOTORISCH ANGETRIEBENEN	ST						
	KUELTEMITTELVERDICHTER	ST						
3635 92	BIS 1 KW ANSCHLUSSLEISTUNG	T			750			
	(PRAUCHWASSERWAERMEPUMPEN)1)	ST			8 159			14 642
3635 95	UEBER 1 BIS 15 KW ANSCHLUSS-	T			2 076			
	LEISTUNG 1)	ST			10 244			53 618
3635 09	ZUBEHOER, EINZEL- U. EFSATZ-	T						
	TEILE	ST	7 790	6 599	5 291	101 941	99 283	88 399
3635	INSGESAMT	.				3 243 670	3 202 664	3 107 045
	GEWERBLICHE ELEKTROWAERMEGERAETE	ST						
	U. -EINRICHTUNGEN	ST						
3636 10	ELEKTRISCHE HEISSWASSERBEFREITER	ST	23 056	17 240	14 444	5 283	4 999	5 297
3636 50	ELEKTRISCHE ORTSFESTE RAUMHEIZ-	ST	113 778	115 727	52 254	20 023	20 833	17 771
	GERAETE U. -EINRICHTUNGEN	ST						
	ANDERE GEWERBLICHE ELEKTROWAER-	ST						
	MEGERAETE U. -EINRICHTUNGEN	ST						
3636 93	ELEKTROWAERMEGERAETE FUER ER-	ST	5 549	7 099	5 853	5 764	6 217	6 646
	NAEHRUNGS- U. LANDWIRTSCHAFT	ST						
3636 98	SONSTIGE ELEKTROWAERMEGERAETE	ST	328 591	422 092	416 276	38 141	62 703	58 610
	U. -EINRICHTUNGEN	ST	1 239	1 203	681	29 421	29 785	33 910
3636 09	ZUBEHOER, EINZEL- U. ERSATZTEILE	T				98 632	124 537	122 234
3636	INSGESAMT	.						
	ELEKTROMOTORISCHE WIRTSCHAFTS-	ST						
	GERAETE	ST						
3637 12	GEWERBLICHE	ST	31 874	32 689	33 338	26 308	27 465	32 584
3637 14	ELEKTROBOEHNERMASCHINEN	ST	117 815	99 890	140 160	5 321	4 801	7 348
	ELEKTRISCHE HAARSCHEIDF-	ST	30 995	27 865	.A	18 812	20 193	.A
3637 16	MASCHINEN	ST	91 367	68 184	87 527	10 337	7 933	11 183
3637 17	ELEKTRISCHE TROCKENHAUBEN	ST						
3637 18	ELEKTRISCHE HAENDETROCKNER	ST						
	SONSTIGE ELEKTROMOTORISCHE	ST	38 341	40 777	.A	17 261	19 300	.A
	WIRTSCHAFTSGERAETE	ST						
	FUER DEN HAUSHALT	ST						
	ELEKTROMOTORISCHE KUECHEN-	ST						
	GERAETE	ST						
3637 31	KAFFEENUEHLEN (AUCH GEWUEPZ-	ST	663 898	629 461	429 038	20 946	22 803	18 101
	MUEHLEN)	ST	905 456	860 467	914 385	64 786	60 119	81 024
3637 32	HANDRUEHR- U. -MIXGERAETE	ST	498 563	476 870	424 608	58 697	66 762	70 220
3637 33	SONSTIGE MIXGERAETE	ST						
3637 35	ELEKTRO-ENTSAFTER	ST	514 801	531 274	360 799	31 031	30 509	21 740
	Z.B. ZITRUSPRESSEN	ST						
3637 37	RUNDSCHEIDMASCHINEN (OHNE	ST	1 247 610	982 107	1 221 821	88 485	75 256	87 199
	GROSSKUECHENMASCHINEN)	ST	1 214 631	791 202	748 512	33 944	21 320	22 557
3637 38	ZUSATZGERAETE	ST						
3637 39	SONSTIGE ELEKTROMOTORISCHE	ST	375 893	274 825	285 534	15 634	9 593	12 053
	KUECHENGERAETE	ST						
3637 40	GESCHIRRSPUELMASCHINEN FUER	ST	1 073 682	1 036 561	1 000 077	727 795	716 710	702 279
	DEN HAUSHALT	ST						
	ELEKTROMOTORISCHE GERAETE ZUR	ST						
	HAUT- U. HAARBEMANDLUNG	ST	5 650 900	5 122 905	5 098 015	357 786	302 341	322 832
3637 51	RASIERAPPARATE (AUCH BATTE-	ST	4 594 350	4 229 631	3 846 011	127 429	110 589	105 877
	RIEBETRIEBEN)	ST	569 556	612 763	404 812	25 910	24 966	18 778
3637 56	LUFTDUSCHEN U. HAARTPOCKNER	ST						
3637 58	HEIMTROCKENHAUBEN	ST						

1) NENNAUFNAHME DES VERDICHTERS.

## 10 PRODUKTION NACH GUETERARTEN UND GUETERKLASSEN

MELDE- NR	ERZEUGNIS	EINHEIT	M E N G E			W E R T I N 1000 DM		
			1980	1981	1982	1980	1981	1982
3637 59	SONSTIGE GERAETE ZUR HAUT- U. HAARBEHANDLUNG	ST	343 812	273 320	278 652	41 722	35 598	40 457
3637 60	ELEKTROMOTORISCHE GERAETE FUER DIE MUNDHYGIENE	ST	.	.	727 095	.	.	44 074
3637 82	ELEKTRISCHE STAUBSAUGER	ST	3 144 686	3 009 758	1 215 988	657 576	655 769	220 107
3637 83	KLOPF-/BUERSTSTAUBSAUGER	ST						
3637 86	ANDERE STAUBSAUGER	ST						
3637 89	HANDSTAUBSAUGER	ST						
3637 86	BODENSTAUBSAUGER	ST	1 013 658	962 669	942 668	128 067	132 549	128 520
3637 89	ZUSATZGERAETE ZU STAUBSAUGERN	ST						
3637 91	ANDERE ELEKTROMOTORISCHE WIRT- SCHAFTSGERAETE	ST	1 066 173	933 902	808 233	169 716	147 227	135 641
3637 93	DUNSTABZUGSHAUREN	ST						
3637 93	TISCH-, WAND- U. DECKEN- VENTILATOREN BIS 200 W	ST	337 207	386 214	351 000	41 668	47 183	46 107
3637 94	LUFTBEFEUCHTER, ORTSBEWEG- LICH	ST	.	.	.A	.	.	.A
3637 98	SONSTIGE WIRTSCHAFTSGERAETE	ST	.	.	.A	.	.	.A
3637 08	ZUBEHOER, EINZEL- U. ERSATZTEILE FUER GEWERBLICHE ZWECKE	T	336	30	42	12 098	3 168	3 803
3637 09	FUER DEN HAUSHALT	T	12 683	12 474	12 322	113 342	117 507	109 843
3637	INSGESAMT	.	.	.	.	2 913 696	2 784 065	2 804 690
ELEKTRISCHE HAUSHALTSKUEHLMOEBEL MIT ELEKTRISCH ANGETRIEBENEM KOMPRESSOR								
3638 12	HAUSHALTSKUEHLSCHRAENKE	ST	384 492	404 051	439 287	134 452	154 669	178 330
3638 13	TISCHKUEHLSCHRAENKE	ST	1 148 814	983 388	967 725	429 990	401 383	419 330
3638 15	EINBAUKUEHLSCHRAENKE	ST						
3638 17	SONST. HAUSHALTSKUEHLSCHRAENKE	ST	128 291	125 131	.A	52 529	59 455	.A
3638 17	BIS 250 L	ST	.A	.A	.A	.A	.A	.A
3638 21	UEBER 250 L	ST						
3638 25	KOMBINIERTE KUEHL- U. GEFRIER- SCHRAENKE	ST						
3638 25	TEMPERATUR GETRENNT REGELBAR	ST						
3638 25	TEMPERATUR NICHT GETRENNT REGLERBAR	ST	171 660	175 915	184 464	114 972	130 879	135 679
3638 35	HAUSHALTSGEFRIERTRUHEN	ST	61 326		.A	21 393		.A
3638 36	BIS 250 L	ST	247 665	261 435	.A	116 283	129 669	.A
3638 36	UEBER 250 L	ST						
3638 37	HAUSHALTSGEFRIERSCHRAENKE	ST						
3638 37	BIS 250 L	ST			159 400			78 492
3638 38	EINBAUGERAETE	ST	453 466	440 469	297 728	176 208	191 342	134 403
3638 39	STANDGERAETE	ST	164 636	167 378	.A	90 451	101 014	.A
3638 40	UEBER 250 L	ST						
3638 40	HAUSHALTSKUEHLSCHRAENKE MIT ELEKTRISCHER ABSORPTIONSKAELE- MASCHINE	ST	.A	.A	.A	.A	.A	.A
3638 60	KAEITEMITTELVERDICHTER	ST						
3638 70	BIS 0,4 KW	ST						
3638 70	KAEITEMITTELVERDICHTERSAETZE	ST						
3638 09	BIS 0,4 KW	ST	4 790 110	4 651 674	3 540 230	322 514	348 971	278 864
3638 09	ZUBEHOER, EINZEL- U. ERSATZTEILE	T	7 307	3 469	4 439	108 693	48 001	46 482
3638	INSGESAMT	.	.	.	.	1 643 143	1 633 864	1 607 408
ELEKTRISCHE HAUSHALTSWASCHMASCHI- NEN U. -GERAETE								
3639 11	WASCHMASCHINEN MIT EINEM FUELL- GEWICHT BIS 6 KG TROCKEN- WAESCHE	ST						
3639 11	BOTTICH- U. TROMMELWASCH- MASCHINEN	ST	142 301	135 586	.A	80 388	81 519	.A
3639 32	VOLLAUTOMATEN	ST						
3639 32	FRONTBESCHICHT (FRONTLADER)	ST			785 007			842 757
3639 33	OHNE TROCKENGANG	ST	1 369 543	1 406 917	454 948	1 267 079	1 314 847	397 316
3639 36	MIT TROCKENGANG	ST						
3639 36	MANTELBESEICHT (TOPLADER)	ST			335 019			267 178
3639 37	OHNE TROCKENGANG	ST	290 696	351 063	80 293	247 204	282 358	72 329
3639 50	MIT TROCKENGANG	ST						
3639 50	WAESCHESCHLEUDERN MIT EINEM FUELLGEWICHT BIS 6 KG TROCKEN- WAESCHE	ST	550 145	523 220	508 070	57 279	58 134	58 365
3639 61	WAESCHETROMMELTROCKNER MIT EINEM FUELLGEWICHT BIS 6 KG TROCKENWAESCHE	ST						
3639 65	MIT KONDENSATION	ST			112 473			113 832
3639 80	MIT ABLUFT	ST	303 845	342 393	259 413	236 574	263 355	174 957
3639 90	BUEGELMASCHINEN FUER DEN HAUS- HALT	ST	.A	.A	.A	.A	.A	.A
3639 90	SONSTIGE HAUSHALTSGERAETE FUER WAESCHE U. REKLEIDUNG	ST	.A	.A	.A	.A	.A	.A
3639 09	ZUBEHOER, EINZEL- U. ERSATZTEILE	T	.A	.A	14 725	.A	.A	108 309
3639	INSGESAMT	.	.	.	.	2 113 194	2 193 638	2 176 224
ELEKTRISCHE LEUCHTEN								
3641 11	ZWECKLEUCHTEN-INNENLEUCHTEN	ST	22 745 064	19 256 504	17 442 531	270 443	288 706	257 082
3641 15	FUER GLUEHLAMPEN	ST	14 223 098	11 806 358	10 832 392	601 186	523 070	505 181
3641 21	FUER ENTLADUNGSLAMPEN	ST						
3641 25	ZWECKLEUCHTEN-AUSSENLEUCHTEN	ST	4 055 013	3 637 105	3 430 660	138 794	147 349	135 940
3641 25	FUER GLUEHLAMPEN	ST	525 510	484 620	708 267	111 609	119 162	122 276
3641 31	FUER ENTLADUNGSLAMPEN	ST						
3641 35	ZWECKLEUCHTEN-SONDERLEUCHTEN	ST	354 131	486 787	272 505	39 577	53 107	59 813
3641 40	FUER GLUEHLAMPEN	ST	1 157 027	1 738 904	1 829 471	117 704	148 287	150 782
3641 50	FUER ENTLADUNGSLAMPEN	ST						
3641 60	WOHNRAUM- U. REPRESENTATIV- LEUCHTEN	ST			14 314 805			608 380
3641 50	STRAHLER	ST	19 800 151	17 816 052	1 972 288	699 867	666 077	49 312
3641 60	WERBELEUCHTEN, SIGNAL- U. BEFEU- ERUNGSLUCHTEN FUER STRASSEN-, WASSER- U. LUFTVERKEHR	ST	1 038 617	1 011 237	1 014 108	141 953	135 895	142 588

## 10 PRODUKTION NACH GUETERARTEN UND GUETERKLASSEN

MELDE- NR	ERZEUGNIS	EINHEIT	M E N G E			W E R T I N 1000 DM		
			1980	1981	1982	1980	1981	1982
3641 71	ELEKTROENBLITZGERAETE	ST	518 081	607 871	497 594	67 188	77 099	64 995
3641 79	BATTERIE- U. DYNAMOLEUCHTEN	ST	3 283 928	2 923 564	2 791 849	99 498	91 975	79 315
3641 80	LICHT- U. DEKORATIONSKETTEN	ST	1 472 307	1 149 870	1 534 697	24 002	16 612	20 942
3641 90	SONSTIGE LEUCHTEN	ST	49 465	48 670	2 886 124	7 139	9 031	12 844
3641 07	STROMSCHIENEN FUER BELEUCHTUNGS- SYSTEME	1000 M	.	.	933	.	.	10 163
3641 08	ZUBEHOER, EINZEL- U. ERSATZTEILE	T	.	.	15 248	95 393	100 148	113 032
3641	INSGESAMT	.	.	.	.	2 414 353	2 376 518	2 332 645
ELEKTRISCHE GLEUCHLAMPEN ALLGEBRAUCHSLAMPEN								
IN GEWOEHNlichen FORMEN								
3644 21	MIT VERSPIEGELTEM KOLBEN	1000 ST	155 960	141 149	15 002	111 963	90 448	34 017
3644 23	OHNE VERSPIEGELTEN KOLBEN	1000 ST			153 446			88 458
IN ZWECk- U. ZIERFORMEN								
3644 25	MIT VERSPIEGELTEM KOLBEN	1000 ST	97 413	78 830	1 222	108 018	90 263	1 396
3644 27	OHNE VERSPIEGELTEN KOLBEN	1000 ST			81 063			61 336
3644 29	STOSSFESTE ALLGEBRAUCHSLAMPEN	1000 ST	5 688	.A	3 458	6 596	.A	3 628
3644 40	HALOGENGLEUCHLAMPEN FUER ALLGE- MEINBELEUCHTUNG U. ANSTRAHLUNG	1000 ST	.	.	3 932	.	.	31 928
FAHRZEUGKLEINLAMPEN								
3644 51	MIT HALOGEN	1000 ST	416 514	322 557	46 934	295 291	238 032	159 704
3644 55	OHNE HALOGEN	1000 ST			331 347			117 923
FOTO-, PROJEKTIONS- U. STUDIO- LAMPEN								
3644 61	MIT HALOGEN	1000 ST	.	.	5 135	.	.	30 946
3644 65	OHNE HALOGEN	1000 ST	.	.	1 058	.	.	8 963
ANDERE GLEUCHLAMPEN								
3644 91	BIS 100 V	1000 ST	.	.	141 546	.	.	75 547
3644 95	UEBER 100 V	1000 ST	.	.	11 647	.	.	24 573
3644 09	ZUBEHOER, EINZEL- U. ERSATZTEILE	T	743	833	542	30 924	27 774	31 916
3644	INSGESAMT	.	.	.	.	738 410	623 948	670 335
ENTLADUNGSLAMPEN								
3647 31	LEUCHTSTOFFLAMPEN FUER NETZ- SPANNUNG	1000 ST	.A	.A	.A	.A	.A	.A
3647 40	HOCHSPANNUNGS-LEUCHTROEHRN	1000 M	174	158	169	.	.	.
3647 50	GLIMMLAMPEN	1000 ST	153	135	136	21 790	19 031	13 583
3647 60	QUECKSILBERDAMPF-, NATRIUM- DAMPF-, HALOGEN-METALLDAMPF- U. MISCHLICHTLAMPEN	1000 ST	70 403	70 989	74 225	26 189	23 124	22 556
3647 70	FOTO-VERBRENNUNGSBLITZLAMPEN	1000 ST	.	.	5 045	.	.	88 033
3647 80	ELEKTROENBLITZLAMPEN FUER FOTO- ZWECKE	1000 ST	.	.	.A	.	.	.A
3647 91	SONSTIGE ENTLADUNGSLAMPEN	1000 ST	288	156	193	3 847	3 275	2 309
3647 09	ZUBEHOER, EINZEL- U. ERSATZTEILE	T	1 280	1 263	1 343	27 176	26 878	28 907
3647	INSGESAMT	.	.	.	.	411 495	393 463	424 381
GERAETE U. EINRICHTUNGEN DER DRAHTNACHRICHTENTECHNIK								
3651 10	DER FERNSPRECHTECHNIK	T	93 299	97 336	96 644	4 475 334	4 797 441	4 625 557
3651 30	DER TELEGRAFFENTECHNIK	T	2 422	2 426	1 422	848 948	840 806	529 173
3651 50	DER DRAHTGEBUNDENEN UEBERTRA- GUNGSTECHNIK	T	5 472	5 547	5 887	1 180 578	1 120 287	1 139 548
3651 90	SONST. GERAETE U. EINRICHTUNGEN	T	918	819	774	110 750	117 774	112 687
3651 09	ZUBEHOER, EINZEL- U. ERSATZTEILE	T	16 928	16 168	15 492	689 223	681 204	611 282
3651	INSGESAMT	T	119 039	122 296	120 220	7 304 833	7 557 512	7 018 247
GERAETE U. EINRICHTUNGEN DER FUNKNACHRICHTENTECHNIK								
3653 10	DER FUNKUEBERTRAGUNGSTECHNIK	T	7 254	6 638	6 278	1 409 344	1 417 571	1 507 424
3653 51	FUNKGERAETE FUER LUFTFAHRZEUGE (EINSCHL. DER BODENSTATIONEN, BORDSPRECHGERAETE U. FLUGZEUG- RADARGERAEETE)	T ST	119 2 381	121 2 330	135 2 164	69 326	76 498	84 616
3653 59	SONST. DER FUNKNAVIGATION U. FUNKMESSTECHNIK	T	1 252	1 442	1 038	267 372	333 492	245 493
3653 90	SONST. DER FUNKNACHRICHTEN- TECHNIK	T ST	129 147 618	98 130 631	91 124 449	35 101	22 203	23 609
3653 09	ZUBEHOER, EINZEL- U. ERSATZTEILE	T	1 751	1 878	2 089	225 546	262 178	326 083
3653	INSGESAMT	.	.	.	.	2 006 689	2 111 942	2 187 225
ELEKTRISCHE ZEITDIENSTGERAETE								
3655 11	HAUPTUHREN	ST	11 409	11 863	8 809	8 554	9 610	7 241
3655 15	NEBENUHREN	ST	75 746	71 252	57 752	13 469	13 172	11 526
3655 70	SONSTIGE ELEKTRISCHE ZEITDIENST- GERAETE	ST	.	.	43 307	9 689	13 918	29 486
3655 09	ZUBEHOER, EINZEL- U. ERSATZTEILE	T	91	73	48	4 148	3 898	3 072
3655	INSGESAMT	.	.	.	.	35 860	40 598	51 325
RUNDfunk- U. FERNSEHMPFANGSGE- RAETE U. -EINRICHTUNGEN								
RUNDfunkMPFANGSGERAETE								
TISCHMPFANGSGERAETE								
NICHT KOMBINIERT								
MONOGERAETE								
3661 11	OHNE EINGEBAUTE UHR	ST	627 361	422 211	311 896	194 593	142 809	64 594
3661 14	MIT EINGEBAUTER UHR 1)	ST						
STEREOGERAETE								
3661 16	OHNE INTEGRIERTE LAUT- SPRECHER	ST	245 454	88 571	43 162	103 181	37 895	14 040
3661 17	MIT INTEGRIERTEN LAUT- SPRECHERN	ST						
3661 18	KOMBINIERT MIT PHONO- U. /ODER TOMBANDGERAETEN	ST	407 836	373 086	364 362	286 127	239 237	210 170
3661 20	MUSIKSCHRAENKE U. -TRUHEN	ST						

1) EINSCHL. MELDE-NR. 3661 31, 3661 35, 3661 50 U. 3661 61.

## 10 PRODUKTION NACH GUETERARTEN UND GUETERKLASSEN

MELDE- NR.	ERZEUGNIS	EINHEIT	M E N G E			W E R T I N 1000 DM		
			1980	1981	1982	1980	1981	1982
3661 31	KOFFEREMPFGANGSGERAETE NICHT KOMBINIERT (AUCH TASCHENEMPFGANGSGERAETE) 1)	ST			-			-
3661 35	KOMBINIERT MIT PHONO- U./ODER TONBANDGERAETEN 1)	ST						
3661 41	KRAFTFAHRZEUGEMPFGANGSGERAETE NICHT KOMBINIERT	ST	737 553	663 187	707 859	166 373	204 877	215 610
3661 43	KOMBINIERT MIT TONBAND- GERAETEN	ST	1 688 607	1 298 228	1 437 085	426 962	343 852	418 047
3661 50	RUNDFUNKCHASSIS (MONO ODER STEREO) 1)	ST						
3661 61	TUNER ALS EINZELGERAETE 1) FERNSEHMPFGANGSGERAETE	ST						
3661 71	FARBFERNSEHGERAETE	ST	616 067	579 074	431 948 <sup>2)</sup>	443 910	423 429	326 130 <sup>2)</sup>
3661 74	KOFFEREMPFGANGSGERAETE TISCH- U. STANDEMPFGANGSGERAE- TE (EINSCHL. FERNSEHCHASSIS U. -KOMBINATIONEN)	ST	3 540 574	3 882 514	3 768 925	3 467 437	3 298 982	3 330 399
3661 80	SCHWARZWEISSFERNSEHGERAETE (EINSCHL. FERNSEHCHASSIS U. -KOMBINATIONEN) 3)	ST	268 679	148 110		98 738	51 532	
3661 91	ANTENNEN U. ANTENNENVERSTAERKER AUSSENANTENNEN	ST	2 599 304	2 322 505	2 108 006	93 515	104 821	94 537
3661 92	AUTO- U. KOFFERANTENNEN	ST	7 810 166	6 425 749	5 428 703	99 460	113 810	122 872
3661 93	SONSTIGE ANTENNEN	ST	612 205	630 110	605 121	19 168	20 825	18 892
3661 95	ANTENNENVERSTAERKER	ST	929 468	1 042 935	1 132 906	83 170	84 380	101 749
3661 97	HOCHFREQUENZTECHN. BAUGRUPPEN FUEH RUNDFUNKEMPFGANGSGERAETE	ST						
3661 98	FUEH FERNSEHMPFGANGSGERAETE ZUBEHOER, EINZEL- U. ERSATZTEILE	ST	7 536 212	8 410 467	14 680 715	151 422	125 275	151 575
3661 08	FUEH ANTENNEN	T	4 428	2 684	2 404	131 083	106 897	95 457
3661 09	FUEH RUNDFUNK- U. FERNSEH- EMPFGANGSGERAETE	T	49 303	37 016	35 548	971 045	792 181	830 850
3661	INSGESAMT	.	.	.	.	6 736 184	6 090 802	5 994 922
PHONOTECHNISCHE GERAETE								
ELEKTRISCHE TONWIEDERGABEGERAETE								
FUEH NICHTMAGNETISCHE TONTRAE- GER								
3663 33	PLATTENSPIELER	ST	416 103			109 680		
3663 34	PLATTENWECHSLER	ST	603 364	925 775	738 808	102 155	198 917	128 488
3663 37	MUSIKBOXEN	ST	.A	.A	.A	.A	.A	.A
ELEKTRISCHE BILD- U. TONAUFNAH- ME- U. -WIEDERGABEGERAETE FUEH								
MAGNETISCHE TONTRAEGER								
3663 42	DIKTIERGERAETE	ST	.A	.A	.A	.A	.A	.A
3663 44	BILD- U. TONAUFZEICHNUNGSGE- RAETE (SOG. VIDEORECORDER)	ST	.A	.A	.A	.A	.A	.A
ELEKTRISCHE TONBANDGERAETE								
3663 46	SPULENTONBANDGERAETE	ST	45 402	70 170	35 350	52 256	66 163	53 765
3663 48	KASSETTENTONBANDGERAETE	ST	384 007	215 028	170 389	136 242	67 738	66 481
3663 50	TONFREQUENZVERSTAERKER	ST	255 217	207 466	85 402	80 635	58 355	41 232
3663 61	MIKROPHONE	ST	837 072	507 061	425 207	41 214	39 868	38 908
3663 71	KOPFHUERER	ST	1 341 279	1 471 601	1 330 542	48 262	56 116	50 609
LAUTSPRECHER								
MIT GEHAEUSE								
3663 75	BIS 20 W	ST			802 362			43 962
3663 77	UEBER 20 W	ST	4 692 284	2 105 241	1 364 916	243 634	161 468	95 092
3663 78	OHNE GEHAEUSE	ST	3 387 248	5 242 335	5 481 609	46 532	68 655	77 803
BESPIELTE TONTRAEGER								
3663 81	SCHALLPLATTEN	1000 ST	187 508	190 478	178 000	467 187	501 176	484 597
3663 85	BESPIELTE KASSETTENTONBANDER	1000 ST						
3663 88	SONST. BESPIELTE TONTRAEGER (AUCH BESPIELTE VIDEOBANDER)	1000 ST	64 947	81 422	83 347	169 335	193 704	223 754
3663 90	SONST. PHONOTECHNISCHE GERAETE	ST	.A	.A	.A	.A	.A	.A
3663 09	ZUBEHOER, EINZEL- U. ERSATZTEILE	T	1 328	3 439	7 534	76 064	106 852	174 361
3663	INSGESAMT	.	.	.	.	1 846 646	1 884 364	2 428 089
ELEKTRONENROEHREN, PIEZOELEK- TRISCHE BAUELEMENTE, DISKRETE HALBLEITER								
ELEKTRONENROEHREN								
EMPFANGEN- U. VERSTAERKER- ROEHREN								
3665 10	KATHODENSTRAHLROEHREN	1000 ST	265	83	70	9 160	5 675	7 069
FUEH FERNSEHMPFGANGSGERAETE								
3665 21	FUEH FARBFERNSEHGERAETE	1000 ST						
3665 24	FUEH SCHWARZWEISSFERNSEH- GERAETE	1000 ST						
3665 29	SONSTIGER ART	1000 ST	2 991	3 032	2 957	745 223	734 655	729 147
3665 31	SENDERROEHREN	1000 ST			27			35 511
3665 39	SONST. ELEKTRONENROEHREN	1000 ST	128	103	52	124 437	152 153	107 335
PIEZOELEKTRISCHE BAUELEMENTE (QUARZ- U. KERAMIKBAUELEMENTE)								
3665 50	DISKRETE HALBLEITER	1000 ST	2 642	2 846	2 999	47 700	58 109	60 484
OPTOELEKTRONISCHE HALBLEITER- BAUELEMENTE								
3665 73	TRANSISTOREN	1000 ST	35 881	16 073	28 660	28 476	21 794	49 866
3665 75	DIODEN U. SONST. DISKRETE HALBLEITER	1000 ST	465 850	575 608	792 280	73 478	77 067	102 708
3665 90	SCHEIBEN (WAFER), NOCH NICHT IN MIKROPLAETTCHEN ZERSCHNITTEN	T	.	.	550 728	98 315	91 048	79 588
3665 07	ZUBEHOER, EINZEL- U. ERSATZ- TEILE FUEH ELEKTRONENROEHREN	T	.	.	1 400			80 453
3665 08	ZUBEHOER, EINZEL- U. ERSATZ- TEILE FUEH PIEZOELEKTRONISCHE BAUELEMENTE U. DISKRETE HALB- LEITER	T	3 648	2 636	1 117	155 018	132 596	56 122
3665	INSGESAMT	.	.	.	.	1 281 867	1 273 097	1 308 283

1) IN MELDE-NR. 3661 14 ENTHALTEN. 2) EINSCHL. MELDE-NR. 3661 80. 3) 1982 IN MELDE-NR. 3661 71 ENTHALTEN.

## 10 PRODUKTION NACH GUETERARTEN UND GUETERKLASSEN

MELDE- NP	ERZEUGNIS	EINHEIT	M E N G E			W E R T I N 1000 DM		
			1980	1981	1982	1980	1981	1982
BAUELEMENTE DER ELEKTRONISCHEN SCHALTUNGSTECHNIK PASSIVE ELEKTRONISCHE U. ELEK- TROMECHANISCHE BAUELEMENTE								
WIDERSTÄNDE								
3667 11	SCHICHTFESTWIDERSTÄNDE	1000 ST	3 926 468	3 132 705	3 445 830	153 127	128 210	124 112
3667 12	DRAHTFESTWIDERSTÄNDE	1000 ST	110 242	92 484	76 418	58 607	49 616	51 524
3667 16	SCHICHTSTELLWIDERSTÄNDE	1000 ST	63 677	42 278	37 155	64 447	51 595	44 376
3667 17	DRAHTSTELLWIDERSTÄNDE	1000 ST	8 984	5 542	4 677	22 765	19 267	21 826
3667 19	SONST. WIDERSTÄNDE	1000 ST	7 356	7 614	9 126	10 920	8 065	11 390
KONDENSATOREN								
ELEKTROLYTKONDENSATOREN								
3667 21	ALUMINIUM-ELEKTROLYTKON- DENSATOREN	1000 ST	567 227	435 212	177 739	261 677	228 795	86 398
3667 22	TANTAL-ELEKTROLYTKON- DENSATOREN	1000 ST						
3667 23	ANDERE FESTKONDENSATOREN	1000 ST	613 636	406 778	225 620	50 771	48 779	29 950
3667 24	KERAMIKKONDENSATOREN	1000 ST	1 059 454	909 371	946 205	238 698	209 604	178 603
3667 25	PAPIER- U. METALLPAPIER- KONDENSATOREN							
3667 27	KUNSTSTOFFFOLIENKONDENSA- TOREN	1000 ST	254 517	212 344	282 525	38 262	34 848	36 357
3667 29	SONST. FESTKONDENSATOREN	1000 ST	48 496	45 542	40 695	23 863	28 240	19 428
TRIMMER-, DREH- U. ANDERE EINSTELLBARE KONDENSATOREN								
3667 31	INDUKTIVITÄTEN	T	4 682	5 085	5 340	170 439	145 798	187 508
3667 35	SPULEN, MAGNETKOEFFE U. Ä.	1000 ST	738 142	610 420	693 342			
ÜBERTRAGER								
3667 35		T	4 565	3 959	2 389	59 728	59 480	79 964
		1000 ST	23 250	37 933	44 876			
ELEKTROMECHANISCHE BAUELE- MENTE								
3667 40	SCHALTER U. SCHALTERSÄTZE ELEKTROMAGNETISCHE BAUELE- MENTE	1000 ST	70 221	128 563	67 266	137 745	126 790	173 812
3667 51	RELAIS DER ELEKTRONIK	1000 ST	.	.	8 382	.A	91 575	67 578
3667 59	SONST. ELEKTROMAGNETISCH BETAETIGTE BAUELEMENTE	1000 ST	.A	834	581	.A	6 647	6 957
KONTAKT- U. VERBINDUNGS- ELEMENTE								
3667 61	KONTAKTELEMENTE	1000 ST	206 185	158 114	191 095	85 098	74 813	76 827
3667 63	STECKVERBINDER FÜR GE- DRUCKTE SCHALTUNGEN	1000 ST	1 914 785	2 050 195	1 848 805	534 642	534 226	260 745
3667 69	AND. VERBINDUNGSELEMENTE	1000 ST						
3667 71	SICHERUNGEN	1000 ST	349 870	291 027	278 359	41 232	35 652	35 440
3667 79	FEINSICHERUNGEN GROBSICHERUNGEN U. SONST. SICHERUNGEN	1000 ST	25 916	28 360	40 594	41 300	42 688	37 460
AKTIVE INTEGRIERTE SCHALTUNGEN								
3667 81	MONOLITHISCH, DIGITAL	1000 ST*	.A	.A	.A	.	.	.
3667 83	DARUNTER ZUM ABSATZ BESTIMMT	1000 ST	44 871	40 258	53 917	128 189	131 810	138 661
3667 83	MONOLITHISCH, ANALOG	1000 ST*	.A	.A	.A	.	.	.
3667 92	DARUNTER ZUM ABSATZ BESTIMMT	1000 ST	96 007	86 298	109 652	219 621	249 073	324 825
HYBRIDE INTEGRIERTE SCHALTUNGEN U. PASSIVE INTEGRIERTE SCHICHTSCHALTUNGEN IN DICK- ODER DÜNNENSCHEIBENTECHNIK								
3667 94	DARUNTER ZUM ABSATZ BESTIMMT	1000 ST*	24 144	27 025	26 733	66 781	50 900	54 725
LEITERPLATTEN								
3667 94	UNBESTÜCKT	1000 ST	231 012	217 807	224 296	457 431	420 320	466 080
BESTÜCKT								
3667 96	FÜR RADIO-, FERNSEH-, PHO- NO-, HAUSHALTSGERÄTE U. ANDERE KONSUMGÜTER	1000 ST*	1 225	.	.A	.	.	17 469
3667 97	DARUNTER ZUM ABSATZ BESTIMMT	1000 ST						
3667 97	FÜR GEWERBLICHE MASCHINEN U. GERÄTE (OHNE FÜR DATENVER- ARBEITUNGSGERÄTE)	1000 ST*	2 405	.	.A	.	.	13 714
3667 98	DARUNTER ZUM ABSATZ BESTIMMT	1000 ST						
3667 98	SONST. ZUSAMMENGESETZTE BAUELE- MENTE FÜR DIE FUNKENTSTÖRUNG U. ANDERE ANWENDUNGEN	1000 ST*	.A	.A	.A	.	.	.
3667 09	DARUNTER ZUM ABSATZ BESTIMMT	1000 ST	9 877	10 198	11 164	57 628	55 940	53 774
3667 09	ZUBEHÖR, EINZEL- U. ERSATZTEILE	T	4 792	4 396	4 804	82 772	82 680	97 814
3667	INSGESAMT	.	.	.	.	3 086 689	2 915 411	3 144 070
ELEKTRISCHE GERÄTE U. EINRICHTUNGEN ZUM MESSEN NICHELEKTRISCHER U. ELEKTRISCHER GRÖSSEN								
3672 11	ELEKTRISCHE GESCHWINDIGKEITS- U. DREHZAHLMESSE	ST	.	.	794 739	.	.	94 828
3672 13	ELEKTRISCHE ZÄHLER	ST	.	.	1 945 015	.	.	107 957
ELEKTRISCHE GERÄTE U. EINRICHTUNGEN ZUM MESSEN GEOMETRISCHER GRÖSSEN								
3672 15	UNTER ANWENDUNG VON FOTOELEK- TRISCHEN MESSVERFAHREN	ST	.	.	90 422	.	.	94 268
3672 16	UNTER ANWENDUNG VON SONSTIGEN ELEKTRISCHEN MESSVERFAHREN	ST	.	.	258 451	.	.	60 919
ELEKTRISCHE GERÄTE U. EINRICHTUNGEN ZUM MESSEN DER TEMPERA- TUR U. DER WÄRMEMENGE								
3672 17	ELEKTRISCHE TEMPERATURAUF- NEHMER	ST	.	.	2 113 574	.	.	61 817

## 10 PRODUKTION NACH GUETERARTEN UND GUETERKLASSEN

MELDE- NR	ERZEUGNIS	EINHEIT	M E N G E			W E R T I N 1000 DM		
			1980	1981	1982	1980	1981	1982
3672 18	ELEKTRISCHE, SPEZIELL FUER TEMPERATUR BESTIMMTE ANPAS- SER, AUSGEBER U. KOMPLETTE TEMPERATURMESSGERAETE	ST	.	.	907 763	.	.	72 811
3672 19	ELEKTRISCHE GERAETE U. EIN- RICHTUNGEN ZUM MESSEN DER WAERMEMENGE	ST	.	.	2 532 017	.	.	22 634
3672 21	ELEKTRISCHE GERAETE U. EINRICHTUN- GEN ZUM MESSEN VON ANDEREN NICHTELEKTRISCHEN GROSSEN	ST	.	.	674 604	.	.	108 043
3672 22	ELEKTRISCHE GERAETE U. EIN- RICHTUNGEN ZUM MESSEN DER DURCHFLUSSMENGE	ST	.	.	38 858	.	.	48 328
3672 24	ELEKTRISCHE GERAETE U. EIN- RICHTUNGEN ZUR FUELLSTANDS- MESSUNG	ST	.	.	1 073 728	.	.	151 411
3672 25	ELEKTRISCHE NAVIGATIONS- GERAETE	ST	.	.	1 804	.	.	6 803
3672 26	FUER DIE LUFT- U. BAUMFAHRT	ST	.	.	.A	.	.	.A
3672 27	FUER DIE SCHIFFFAHRT	ST	.	.	.	.	.	.
3672 28	FOTOGRAFMETRISCHE, GEODAETI- SCHE, TOPOGRAFISCHE U. HY- DROGRAFISCHE GERAETE MIT OP- TISCHER VORRICHTUNG, MIT ELEKTRONISCHEN BAUELEMENTEN	ST	.	.	.A	.	.	.A
3672 29	ELEKTRISCHE GERAETE ZUM MES- SEN, NACHWEISEN U. ANALYSIE- REN IONISIERENDER STRAHLUNG	ST	37 623	89 590	134 753	77 576	97 979	107 033
3672 31	ELEKTRISCHE GERAETE ZUM MES- SEN SONST. NICHTELEKTRISCHER GROSSEN	ST	.	.	262 086	.	.	143 567
3672 35	ELEKTRISCHE GERAETE ZUM MESSEN ELEKTRISCHER GROSSEN	ST	.	.	9 106 440	.	.	166 410
3672 40	GERAETE ZUR ERZEUGUNG ELEK- TRISCHER FREQUENZEN U. SIG- NALE FUER MESSZWECKE	ST	.	.	2 058 583	.	.	123 577
3672 50	ELEKTRISCHE GERAETE U. EIN- RICHTUNGEN ZUM ANPASSEN ELEKTRISCHER MESS-, STEUER- U. REGELUNGSSIGNALE	ST	.	.	34 876	.	.	51 697
3672 60	ELEKTRONENSTRAHL-OSZILLOSKOPE NACHRICHTENTECHNISCHE MESSGE- RAETE U. -EINRICHTUNGEN	ST	159 432	189 347	77 049	224 571	230 643	269 013
3672 71	ELEKTRISCHE MESSBRUECKEN, KOMPENSATOREN U. NORMALIEN	ST	.	.	23 595	.	.	8 906
3672 73	ANZEIGENDE MESSGERAETE FUER ELEKTRISCHE GROSSEN, UNAB- HAENGIG VON DER SKALENBE- ZEICHNUNG	ST	.	.	2 141 783	.	.	139 673
3672 75	EINBAUMESSGERAETE	ST	.	.	39 684	.	.	21 178
3672 77	ANALOG ANZEIGEND	ST	.	.	99 056	.	.	40 746
3672 81	DIGITAL ANZEIGEND	ST	.	.	65 942	.	.	31 341
3672 85	SCHREIBENDE U. DRUCKENDE MESSGERAETE FUER ELEKTRISCHE GROSSEN, UNABHAENGIG VON DER SKALENBEZEICHNUNG	ST	.	.	22 403	.	.	49 193
3672 89	EINBAUSCHREIBER	ST	.	.	10 578	.	.	31 686
3672 09	LINIENSCHREIBER	ST	.	.	7 977	.	.	43 027
3672	PUNKTSCHREIBER	T	.	.	1 786	.	.	205 826
3672	SONST. SCHREIBENDE U. DRUK- KENDE ELEKTRISCHE MESSGE- RAETE	.	.	.	.	.	.	2 313 882
3673 30	ZUBehoER, EINZEL- U.ERSATZTEILE	.	.	.	.	.	.	.
3673 50	INSGESANT	.	.	.	.	.	.	.
3673 80	ELEKTRIZITAETSZAEHLER	ST	251 396	178 182	194 038	14 436	11 221	12 632
3673 09	EINPHASENWECHSELSTROMZAEHLER Z.B. EIN- U. ZWEITARIFZAEHLER	ST	896 668	958 183	860 538	144 966	159 150	144 218
3673	MEHRPHASENWECHSELSTROMZAEHLER Z.B. EIN- U. ZWEITARIFZAEHLER	ST	87 969	96 013	73 986	40 565	44 025	38 066
3673	SPEZIALZAEHLER Z.B. MAXIMUMZAEHLER, IMPULSGE- STEUERTE TARIF- U. FERNZAEHL- GERAETE	T	314	413	405	17 681	25 171	25 982
3673	ZUBehoER, EINZEL- U. ERSATZTEILE	.	.	.	.	217 648	239 567	220 898
3673	INSGESANT	.	.	.	.	.	.	.
3674 11	ELEKTRISCHE MESSGERAETE FUER CHE- MISCHE U. PHYSIKALISCHE UNTER- SUCHUNGEN	ST	.	.	99 569	.	.	64 479
3674 15	MESSGERAETE MIT OPTISCHER VOR- RICHTUNG, MIT ELEKTRONISCHEN BAUELEMENTEN AUSGERUESTET	ST	.	.	84 164	.	.	127 129
3674	SPEKTRALFOTOMETER, SPEKTRO- METER U. ANDERE FOTOMETRI- SCHE ANALYSEGERAETE	ST	.	.	.	.	.	.
3674	SONST. ELEKTRISCHE MESSGE- RAETE MIT OPTISCHER VORRICHTUNG FUER CHEMISCHE U. PHYSI- KALISCHE UNTERSUCHUNGEN	ST	.	.	.	.	.	.

## 10 PRODUKTION NACH GUETERARTEN UND GUETERKLASSEN

MELDE- NR	ERZEUGNIS	EINHEIT	M E N G E			W E R T I N 1000 DM		
			1980	1981	1982	1980	1981	1982
3674 51	ANDERE ELEKTRISCHE MESSGERAETE							
3674 55	FUER CHEMISCHE U. PHYSIKALI- SCHE UNTERSUCHUNGEN GASANALYSATOREN	ST	.	.	143 465	.	.	75 797
	SONST. ELEKTRISCHE MESSGE- RAETE FUEER CHEMISCHE U. PHY- SIKALISCHE UNTERSUCHUNGEN ODER ZUM MESSSEN DER PHYSIKA- LISCHEN EIGENSCHAFTEN	ST	.	.	434 916	.	.	158 298
3674 09	ZUBEHOER, EINZEL- U. ERSATZTEILE	T	.	.	741	.	.	119 048
3674	INSGESAMT	.	.	.	.	.	.	544 751
	ELEKTRISCHE PRUEFGERAETE U. -EIN- RICHTUNGEN							
3675 11	ELEKTRISCHE GERAETE U. EINRICHTUNGEN FUEER DIE WERKSTOFF- PRUEFUNG	ST	2 140	1 855	2 692	44 358	51 487	70 949
3675 15	ELEKTROMAGNETISCHE GERAETE FUEER DIE WERKSTOFFPRUEFUNG	ST	.	.	189 065	.	.	43 711
3675 19	WERKSTOFFPRUEFGERAETE U. -EIN- RICHTUNGEN MIT IONISIE- RENDER STRAHLUNG	ST	.	.	305 154	.	.	77 103
	WERKSTOFFPRUEFGERAETE UNTER ANWENDUNG ANDERER ELEKTRI- SCHER VERFAHREN	ST	.	.	.	.	.	.
3675 60	ANDERE ELEKTRISCHE PRUEFGERAETE U. -EINRICHTUNGEN	ST	.	.	40 580	.	.	77 354
3675 70	ELEKTRISCHE GERAETE U. -EIN- RICHTUNGEN ZUM PRUEFEN VON ELEKTRISCHEN KABELN, BAUELE- MENTEN, VERDRAHTUNGEN, VER- KABELUNGEN U. INSTALLATIONEN	ST	.A	.A	.A	.A	.A	.A
3675 90	ELEKTRISCHE AUSWUCHTMASCHINEN SONST. ELEKTRISCHE PRUEFGE- RAETE U. -EINRICHTUNGEN	ST	.	.	.A	.	.	.A
3675 08	ZUBEHOER, EINZEL- U. ERSATZTEILE	T	356	204	253	78 136	85 988	80 762
3675	INSGESAMT	.	.	.	.	366 338	405 918	507 995
	ELEKTRISCHE REGEL- U. STEUERUNGS- GERAETE U. -EINRICHTUNGEN FUEER BESTIMMTE ANWENDUNGS- GEBIETE							
3677 11	ELEKTRISCHE FEUERUNGSAUTOMA- TEN	ST	1 802 304	858 394	1 134 411	60 373	36 330	35 984
3677 13	ELEKTRISCHE REGELGERAETE U. -EIN- RICHTUNGEN, AUSSCHLIESS- LICH BESTIMMT	ST	.	.	7 167 787	.	.	420 305
3677 15	FUEER DIE HEIZUNGS-, LUEF- TUNGS- U. KLIMATECHNIK	ST	.	.	1 678 574	.	.	133 597
3677 19	FUEER DIE ELEKTRISCHE STROM- ERZEUGUNG U. -VERTEILUNG, BEGINNEND AM GENERATOR	ST	.	.	8 980 833	.	.	650 717
	SONST. ANWENDUNGSABHAENIGIGE REGEL- U. STEUERUNGSGERAETE U. -EINRICHTUNGEN	ST	.	.	.	.	.	.
3677 51	ANWENDUNGSUNABHAENIGIGE ELEKTRISCHE ZEITAUSSCHUESER FUEER TARIFZWECKE	ST	22 565	22 570	20 467	4 841	5 523	5 391
3677 55	ELEKTRISCHE ZEITSCHALTGERAETE RELAIS NACH VDE 0435	ST	6 145 816	5 968 724	6 398 403	199 822	186 069	185 740
3677 62	ZEITRELAIS	ST	3 030 136	2 853 345	3 027 623	175 338	160 701	172 444
3677 63	MESSRELAIS	ST	2 636 093	3 449 077	3 506 372	139 276	183 063	167 356
3677 65	MELDERRELAIS U. MELDER	ST	253 474	306 927	349 030	19 844	21 224	22 754
3677 69	HILFSRELAIS	ST	24 695 298	26 761 051	29 406 120	187 315	203 544	203 977
3677 81	FOTOELEKTRISCHE REGEL- U. STEUERUNGSGERAETE	ST	.	.	600 708	.	.	93 211
3677 82	ELEKTRISCHE FERNWIRKGERAETE	ST	.	.	269 555	.	.	283 510
3677 83	ELEKTRISCHE REGLER IN GE- SCHLOSSENER BAUWEISE	ST	.	.	3 727 909	.	.	198 580
3677 87	VERBUNDUNGSPROGRAMMIERTE RE- GEL- U. STEUERUNGSGERAETE U. -EINRICHTUNGEN	ST	.	.	4 140 236	.	.	420 027
3677 89	SPEICHERPROGRAMMIERTE REGEL- U. STEUERUNGSGERAETE U. -EIN- RICHTUNGEN	ST	.	.	2 968 351	.	.	840 532
3677 08	ZUBEHOER, EINZEL- U. ERSATZTEILE	T	.	.	5 131	.	.	285 646
3677	INSGESAMT	.	.	.	.	3 985 715	4 057 267	4 119 771
	ELEKTROMEDIZINISCHE GERAETE U. EINRICHTUNGEN							
3681 12	ELEKTROMEDIZINISCHE ROENTGEN- EINRICHTUNGEN							
3681 17	ROENTGENGERAETE U. -APPARATE FUEER MEDIZINISCHE ZWECKE	ST	160 606	73 081	36 323	834 218	786 631	888 471
3681 19	ROENTGENZUBEHOER FUEER MEDIZI- NISCHE U. NICHTMEDIZINISCHE ZWECKE	ST	498 621	419 232	280 614	177 495	168 398	246 768
3681 20	ROENTGENROEHREN (AUCH FEIN- STRUKTUR-ROENTGEN- U. VEN- TILROEHREN)	ST	33 454	37 385	29 608	139 917	166 201	171 072
3681 31	ELEKTRODENTALE EINHEITEN U. GE- RAETE (OHNE DENTALOEFFEN)	ST	237 073	281 149	235 267	240 204	264 826	280 427
3681 36	WARMETHERAPIEGERAETE	ST	218 717	248 789	260 991	62 555	70 745	102 252
	HOCHFREQUENZTHERAPIEGERAETE	ST	.	.	133 944	.	.	60 267
	GERAETE FUEER DIE ELEKTRODIAGNO- SE U. PATIENTENUEBERWACHUNG							
3681 51	ULTRASCHALLDIAGNOSEGERAETE	ST	.	.	2 469	.	.	42 949
3681 53	ELEKTROKARDIOGRAFIEN	ST	5 271	4 724	5 956	51 981	36 087	51 425
3681 55	ELEKTROENCEPHALOGRAFIEN	ST	.	.	385	.	.	7 561
3681 59	ANDERE GERAETE FUEER DIE ELEK- TRODIAGNOSE U. PATIENTEN- UEBERWACHUNG	ST	36 051	41 548	25 142	155 386	145 985	95 166

## 10 PRODUKTION NACH GÜTERARTEN UND GÜTERKLASSEN

MELDE- NR	ERZEUGNIS	EINHEIT	M E N G E			W E R T I N 1000 DM		
			1980	1981	1982	1980	1981	1982
3681 61	ELEKTROCHIRURGIEGERÄTE (EIN- SCHL. LASERCHIRURGIEGERÄTEN)	ST	.	.	1 837	.	.	10 219
3681 65	KARDIOTHERAPIEGERÄTE (OHNE IM- PLANTIERBARE HERZSCHRITT- MACHER)	ST	.	.	.A	.	.	.A
3681 80	ELEKTRISCHE HÖRHILFEN (OHNE AUDIOMETER)	ST	196 735	193 890	190 275	66 457	60 785	62 896
3681 90	SONST. ELEKTROMEDIZINISCHE GE- RÄTE U. EINRICHTUNGEN	ST	.	.	.A	.	.	.A
3681 09	ZUBEHÖR, EINZEL- U. ERSATZTEILE	T	936	1 140	863	72 723	72 494	77 176
3681	INSGESAMT	.	.	.	.	2 091 313	2 075 430	2 351 992
3682 20	ELEKTROKOHLEN U. -BUERSTEN (EINSCHL. BUERSTENWALTERN) GRAPHIT- U. AMORPHE KOHLELEK- TRODEN	T	.A	.A	87 312	.A	.A	442 421
3682 31	STROMZUFUEHRUNGEN KOHLE- U. METALLBUERSTEN	T ST	1 838 210 679 801	1 761 177 043 347	1 639 170 291 493	101 177	119 467	105 170
3682 36	BUEGEL- U. SCHLEIFKOHLEN, KOEHLERINGE	T ST	.A .A	.A .A	261 2 297 782	.A	.A	10 486
3682 40	BUERSTENWALTER	T ST	1 120 13 146 882	691 12 724 251	684 7 845 611	48 987	46 562	45 408
3682 50	KOHLEBLOECKE, -PLATTEN U. -STANGEN ZUR HERSTELLUNG VON KOHLEBUERSTEN U. ANDEREN FORM- KOERPERN	T	.	.	10 831	.	.	26 638
3682 70	SONST. ELEKTROTECHNISCHE KOHLE- ERZEUGNISSE	T	.	.	9 648	.	.	106 841
3682	INSGESAMT	.	.	.	.	708 105	798 666	736 964
3683 00	ELEKTROTECHNISCHE FERTIGERZEUG- NISSE ZU ELEKTRISCHEN ISOLIER- ZWECKEN	T	9 945	8 406	10 049	101 172	87 017	97 911
3684 10	ELEKTRISCHE SIGNAL- U. SICHER- HEITSGERÄTE	T	2 350	2 538	2 379	129 032	144 991	102 316
3684 40	FAHRSIGNAL- U. -SICHERUNGSGE- RÄTE	T	5 732	5 564	4 586	294 395	273 312	226 271
3684 60	GERÄTE FÜR SICHERHEITS- U. ALARMANLAGEN	T	3 416	3 107	3 047	185 710	198 179	192 390
3684 90	SONST. SIGNAL- U. SICHERHEITS- GERÄTE	T	1 303	1 319	1 675	97 385	99 635	112 444
3684 09	ZUBEHÖR, EINZEL- U. ERSATZTEILE	T	3 000	2 388	1 375	101 757	105 012	85 777
3684	INSGESAMT	T	15 801	14 916	13 061	808 279	821 129	719 198
3685 00	ELEKTRISCHE AUSRÜSTUNG FÜR FAHRRÄDER (OHNE KABEL U. GLÜH- LAMPEN)	T	2 636	1 934	.A	28 537	21 977	.A
3686 10	ELEKTRISCHE AUSRÜSTUNG FÜR KRAFTFAHRZEUGE U. VERBRENNUNGS- MOTOREN	T	.A	.A	.A	.A	.A	.A
3686 20	ANLASSE U. LICHTMASCHINEN	T	.A	.A	.A	.A	.A	.A
3686 30	ZUENDEINRICHTUNGEN	T	.A	.A	.A	.A	.A	.A
3686 40	ZUEND- U. GLÜHKERZEN	T	.A	.A	.A	.A	.A	.A
3686 50	KRAFTFAHRZEUGBELEUCHTUNGEN	T	.A	.A	.A	.A	.A	.A
3686 90	KRAFTFAHRZEUGSIGNALGERÄTE	T	.A	.A	.A	.A	.A	.A
3686 09	SONST. ELEKTRISCHE KRAFTFAHR- ZEUGAUSRÜSTUNGEN	T	.A	.A	.A	.A	.A	.A
3686	ZUBEHÖR, EINZEL- U. ERSATZTEILE	T	.A	.A	.A	.A	.A	.A
3686	INSGESAMT	T	241 890	230 002	209 739	4 212 943	4 343 841	4 560 737
3687 10	ELEKTRISCHE AUSRÜSTUNG FÜR LUFT- U. RAUMFAHRZEUGE	T	.	.	69	.	.	50 839
3687 09	AUSRÜSTUNG FÜR LUFT- U. RAUM- FAHRZEUGE, Z.B. ANLASSE, GE- NERATOREN	T	185	235	293	18 559	24 131	28 763
3687	ZUBEHÖR, EINZEL- U. ERSATZTEILE	T	.	.	362	.	.	79 602
3687	INSGESAMT	T	.	.	.	.	.	.
3688 20	ELEKTROMAGNETISCHE GERÄTE	T	951	.A	1 236	.	.	.
3688 30	LASTHEBEMAGNETE	ST	878	.A	1 570	8 220	.A	10 167
3688 45	MAGNETISCHE SPANNVORRICHTUNGEN	T	351	344	287	.	.	.
3688 50	BETAETIGUNGSMAGNETE	ST	43 480	38 095	42 471	10 212	9 293	8 085
3688 60	SCHWINGMAGNETE	T	2 075	1 831	1 794	82 528	75 976	77 687
3688 70	SCHWINGMAGNETE	ST	5 713 483	5 128 244	4 779 549	82 528	75 976	77 687
3688 80	SCHWINGMAGNETE	T	1 609	830	820	31 338	16 646	16 084
3688 90	SCHWINGMAGNETE	ST	91 574	62 257	72 376	31 338	16 646	16 084
3688 00	MAGNETSCHEIDER	T	914	835	713	8 682	8 411	10 035
3688 10	MAGNETSCHEIDER	ST	3 308	2 507	2 306	8 682	8 411	10 035
3688 20	ELEKTRISCHE VERRIEGELUNGS- U. ENTRIEGLUNGSMAGNETE	T	890	1 002	988	20 093	23 747	22 881
3688 30	ELEKTRISCHE STEUER- U. VENTIL- MAGNETE	ST	877 151	861 898	787 985	20 093	23 747	22 881
3688 40	ELEKTRISCHE STEUER- U. VENTIL- MAGNETE	T	3 512	3 022	2 985	93 513	85 214	84 771
3688 50	ELEKTRISCHE MAGNETVENTILE	ST	5 015 244	4 259 220	4 308 408	93 513	85 214	84 771
3688 60	ELEKTRISCHE MAGNETVENTILE	T	6 624	5 670	5 200	213 675	200 496	193 790
3688 70	ELEKTRISCHE MAGNETVENTILE	ST	5 603 202	5 021 222	4 684 179	213 675	200 496	193 790
3688 80	SONST. ELEKTROMAGNETISCHE GE- RÄTE	T	1 947	.A	1 137	66 350	.A	40 586
3688 90	ZUBEHÖR, EINZEL- U. ERSATZTEILE	ST	1 144 633	.A	716 620	49 193	40 320	39 437
3688	INSGESAMT	T	3 386	2 596	1 730	583 804	528 364	503 523

## 10 PRODUKTION NACH GUETERARTEN UND GUETERKLASSEN

MELDE- NR	ERZEUGNIS	EINHEIT	M E N G E			W E R T I N 1000 DM		
			1980	1981	1982	1980	1981	1982
ANDERE ELEKTROTECHNISCHE ERZEUG- NISSE								
3689 10	ELEKTROZUNGERAETE	T	260	192	247	7 663	6 550	7 846
3689 20	ELEKTRO-SCHMIEDEFEUERGERBLAESE U. DGL.	T	1 111	948	1 085	23 106	21 039	23 805
3689 90	SONST. ELEKTROTECHNISCHE ER- ZEUGNISSE	T	1 403	1 489	1 576	58 437	62 611	62 594
3689 09	ZUBEHOER, EINZEL- U. ERSATZTEILE	T	1 372	1 366	1 625	36 257	38 934	113 483
3689	INSGESAMT	T	4 146	3 994	4 533	125 463	129 134	207 728
REPARATUREN								
3695 10	AN ELEKTROMOTOREN U. -GENE- RATOREN	.	.	.	.	.	.	352 528
3695 30	AN ELEKTRISCHEN HAUSHALTSGE- RAETEN	.	.	.	.	274 666	291 836	282 766
3695 50	AN RUNDFUNK-, FERNSEH- U. PHONO- TECHNISCHEN GERAETEN U. EIN- RICHTUNGEN U. AE.	.	.	.	.	.	.	38 000
3695 80	AN SONST. ELEKTROTECHNISCHEN ERZEUGNISSEN	.	.	.	.	1 464 117	1 577 004	1 329 433
3695	INSGESAMT	.	.	.	.	1 738 783	1 868 840	2 002 727
3696 00	LOHNVEREDLUNGSARBEITEN AN ELEK- TROTECHNISCHEN ERZEUGNISSEN	.	.	.	.	63 140	67 506	.A
MONTAGEN (EINSCHL. INSTALLATION)								
3697 21	VON SCHALTANLAGEN	.	.	.	.	793 680	847 897	896 713
3697 26	VON KABELN (VERLEGEN VON KABELN)	.	.	.	.	284 573	343 686	395 327
3697 28	VON FREILEITUNGEN	.	.	.	.	726 308	757 432	625 636
3697 29	VON FAHRLEITUNGEN	.	.	.	.	122 306	117 492	114 401
3697 51	VON NACHRICHTENTECHNISCHEN GE- RAETEN U. EINRICHTUNGEN	.	.	.	.	.	.	1 664 488
3697 70	VON MESS-, PRUEF-, REGEL-, STEUERUNGSGERAETEN U. -EIN- RICHTUNGEN	.	.	.	.	209 134	262 912	293 792
3697 80	VON SONST. ELEKTROTECHNISCHEN ERZEUGNISSEN	.	.	.	.	.	.	1 383 364
3697	INSGESAMT	.	.	.	.	4 912 679	5 474 832	5 373 721
FEINMECHANISCHE UND OPTISCHE ERZEUGNISSE, UHREN								
AUGENOPTIK								
3711 12	KONTAKTLINSEN, OPTISCH BEARBEI- TET	1000 ST	1 515			70 862		
	EPILLENGLAESEPN AUS GLAS U. KUNSTSTOFF (EINSCHL. SONNEN- SCHUTZGLAESERN)							
	BEIDE FLAECHEN FEPTIG BEARBEI- TET (FINISHED)							
3711 14	OHNE KORREKTIONSWIRKUNG	1000 ST	1 545			6 207		
	MIT KORREKTIONSWIRKUNG							
3711 16	EINSTAERKENGLESEPN	1000 ST	27 235			251 352		
	(UNIFOKAL)							
3711 17	MEHRSTAERKENGLEASER	1000 ST	5 427			204 737		
	(MULTIFOKAL)							
3711 18	NUR EINE FLAECHE FEPTIG	1000 ST	35 140	36 145	3 287	510 438	533 267	33 439
	BEARBEITET (SEMIFINISHED)							
3711 19	OPTISCH NICHT BEARBEITET	1000 ST	8 810	9 143	10 731	8 666	10 270	12 086
	FASSUNGEN							
3711 22	AUS EDELMETALL ODER EDELMETALL- PLATTIERUNGEN (AUCH DOUBLE U. MIT NICHTMETALL KOMBINIERT) 1)	1000 ST	4 619	3 275	3 373	166 622	136 051	144 049
3711 24	AUS SONST. METALL (AUCH MIT NICHTMETALL KOMBINIERT) 1)	1000 ST	1 868	2 313	2 502	59 642	72 000	80 923
3711 26	AUS KUNSTSTOFF 1)	1000 ST						
3711 29	AUS ANDEREM MATERIAL 1)	1000 ST	9 830	9 156	9 859	197 171	188 695	217 093
3711 30	FASSUNGSTEILE Z.B. MITTELTEILE, BUEGEL	KG	236 689	454 698	521 485	20 876	22 634	20 233
	SCHUTZBRILLEN							
	SONNENBRILLEN							
3711 63	MIT OPTISCH BEARBEITETEN GLAESERN	1000 ST	447			8 172		
3711 64	MIT OPT. NICHT BEARB. GLAESERN	1000 ST	.A	2 892	2 364	.A	36 206	32 138
3711 65	ARBEITSSCHUTZBRILLEN	1000 ST	3 594	3 517	3 892	24 405	21 486	22 969
3711 66	SONST. SCHUTZBRILLEN							
	Z.B. SPORTBRILLEN	1000 ST	.A	.A	1 448	.A	.A	17 195
3711 70	ANDERE VERGLASTE BRILLEN (AUCH KLEMMER, -STIELBRILLEN)	1000 ST	891	635	508	66 376	75 875	65 399
3711 08	ZUBEHOER FUER DIE AUGENOPTIK Z.B. BRILLENFUTTERALE	KG	.A	.A	780 240	.A	.A	63 989
3711	INSGESAMT	.	.	.	.	1 148 994	1 167 255	1 242 671
UNGEFASSTE U. GEFASSTE OPTISCHE ELEMENTE (OHNE GEFASSTE OPTISCHE ELEMENTE FUER FOTO-, PROJEK- TIONS- U. KINOGERAETE)								
3712 10	UNGEFASSTE OPTISCHE ELEMENTE SOWIE GLASTEILUNGEN	ST	.	.A	10 095 435	.	.	73 107
3712 50	GEFASSTE OPTISCHE ELEMENTE	ST	.	.	77 121	.	.	58 081
3712	INSGESAMT	ST	.	.	10 172 556	.	.	131 188

1) FUER DIE KLASSIFIZIERUNG VON FASSUNGEN NACH DEM HERSTELLUNGSMATERIAL IST DAS MITTELTEIL (NICHT DIE BUEGEL) MASSGEBEND.  
REINE SCHMUCKELEMENTE BLEIBEN UNBERUECKSICHTIGT.

## 10 PRODUKTION NACH GUETERARTEN UND GUETERKLASSEN

MELDE- NR	ERZEUGNIS	EINHEIT	M E N G E			W E R T I N 1000 DM		
			1980	1981	1982	1980	1981	1982
3713 12	MIKROSKOPE U. LUPEN MIKROSKOPE (OHNE ELEKTRONEN-, SCHUELER- U. MESSMIKROSKOPE) STEREOMIKROSKOPE ANDERE MIKROSKOPE	ST			3 571			6 323
3713 13		ST	65 407	55 945	49 771	171 552	192 044	156 469
3713 15								
	GERAETE FUER MIKROFOTOGRAFIE, -KINEMATOGRAFIE U. -PROJEKTION (NUR ALS NEBENAPPARATE ZU MIKROSKOPEN VERWENDBAR)	ST	.A	.A	.A	.A	.A	.A
3713 40								
3713 08	LUPEN, LESEGLAESER, FADENZAEH- LER, STEREOSKOPE, KALEIDOSKOPE U.AE. (EINSCHL. SCHUELERMIKRO- SKOPEN)	ST	919 551	894 459	793 483	9 078	8 598	8 567
3713		KG	.	.	.A	211 522	246 324	246 198
	ZUBEHOER, EINZEL- U. ERSATZTEILE INSGESAMT	.	.	.	.	.	.	.
	FERNGLAESER, FERNROHRE U. ANDERE ASTRONOMISCHE GERAETE (OHNE FLUCHT- U. ZENTRIERFERNROHRE) HANDFERNGLAESER OHNE PRISMEN	ST	.A	.A	.A	.A	.A	.A
3715 11		ST	139 669	131 462	144 120	40 173	37 211	42 298
3715 15		ST	.A	.A	.A	.A	.A	.A
3715 50	PRISMENFERNGLAESER ASTRONOMISCHE GERAETE (OHNE RADIOASTRONOMISCHE GERAETE) SONST. ZIEL-, RICHT- U. BEOBACHTUNGSFERNROHRE	ST	35 997	34 687	38 612	67 239	43 487	85 154
3715 08		KG	.	.	116 838	.	.	15 634
3715		.	.	.	.	141 023	101 129	157 508
	ZUBEHOER, EINZEL- U. ERSATZTEILE INSGESAMT	.	.	.	.	.	.	.
3717 11	OPTISCHE MESSINSTRUMENTE THEODOLITE U. TACHYMETER NIVELLIERE	ST	1 653	1 886	1 412	9 246	10 927	8 298
3717 15		ST	.A	.A	8 978	.A	.A	9 612
	FOTOGRAMMETRISCHE SOWIE ANDERE GEODAETISCHE U. TOPOGRAFISCHE GERAETE MIT OPTISCHER VORRICHTUNG OHNE OPTISCHE VORRICHTUNG (OHNE GEODAETISCHE KOMPASSE)	ST	.	.	.	.	.	.
3717 17		ST	.	.	718	.	.	8 051
3717 18		ST	.	.	.	.	.	.
3717 40	FEINMESS- U. FEINPRUEF-INSTRUMEN- TE MIT OPTISCHER VORRICHTUNG OPTISCHE INSTRUMENTE FUER CHEMI- SCHE U. PHYSIKALISCHE UNTER- SUCHUNGEN	ST	21 674	25 213	16 921	92 411	107 692	143 062
3717 50		ST	8 284	8 044	7 469	81 056	68 768	82 174
3717 80		ST	.	.	1 220	.	.	699
3717 08	SONST. OPTISCHE MESSINSTRUMENTE ZUBEHOER, EINZEL- U. ERSATZTEILE INSGESAMT	KG	.	.	1 569 050	.	.	40 896
3717		.	.	.	.	254 075	275 142	292 792
	ANDERE OPTISCHE GERAETE OPHTHALMOLOGISCHE UNTERSUCHUNGS- U. MESSGERAETE, GERAETE FUER DIE BRILLENBESTIMMUNG KOERPERHOEHLENBETRACHTUNGS- GERAETE (ENDOSKOPE)	ST	93 066	97 376	81 744	66 455	67 235	65 877
3719 10		ST	52 081	39 938	45 797	96 838	108 815	136 511
3719 20		ST	.	.	.A	.	.	.A
3719 80	SONST. OPTISCHE GERAETE ZUBEHOER, EINZEL- U. ERSATZTEILE INSGESAMT	KG	.	.	.A	.	.	.A
3719 08		.	.	.	.	233 431	234 376	233 018
3719		.	.	.	.	.	.	.
	FOTOGERAETE MIKROFILMAUFNAHME-, -LESE- U. -RUECKVERGROESSERUNGSGERAETE SOWIE MIKROFILMENTWICKLUNGS- GERAETE	ST	113 760	101 296	86 785	59 733	76 183	77 335
3721 31		ST	6 951	8 813	5 590	11 693	10 982	8 851
3721 35		ST						
3721 51	SPEZIALKAMERAS FUER TECHNISCHE U. WISSENSCHAFTLICHE ZUECKE FOTOAPPARATE FUER FILME MIT EINER BREITE BIS 35 MM	ST	4 040 788	3 223 572	2 091 661	198 592	157 622	164 488
3721 55		ST						
	UEBER 35 MM KOPIERMASCHINEN U. -APPARATE FUER FOTO- U. VERVIELFAELTI- GUNGZUECKE (OHNE VERVIELFAEL- TIGUNGS- U. LICHTPAUSMASCHINEN) NACH DEM CHEMISCHEN KOPIERVER- FAHREN	ST	92 502	82 799	114 114	73 223	82 002	100 468
3721 71		ST	113 900	85 391	90 960	453 473	302 822	205 726
3721 74		ST	4 367 901	3 501 871	2 389 110	796 714	629 611	556 868
3721 77	NACH DEM THERMOKOPIERVERFAHREN NACH DEM ELEKTROSTATISCHEN KO- PIERVERFAHREN INSGESAMT	ST						
3721		ST						
	PROJEKTIONS- U. KINOGERAETE (OHNE MIKROFILMGERAETE) STEBILDWERFER DIAPROJEKTOREN	ST	773 135	777 896	543 110	164 221	166 435	125 409
3725 12		ST	.	.	86 955	.	.	35 456
3725 13		ST	.	.	.A	.	.	.A
3725 15	ANDERE STEHBILDWERFER STEBILDBETRACHTER VERGROESSERUNGS- U. VERKLEI- NERUNGSAPPARATE	ST	10 119	4 906	5 138	8 073	4 361	4 202
3725 20		ST						
	KINOAUFNAHMEGERAETE FUER FILME MIT EINER BREITE BIS 16 MM (EINSCHL. SOLCHER FUER DOPPELACHTFILME)	ST	177 117	130 191	.A	78 467	76 079	.A
3725 31		ST			.A			.A
3725 35		ST			.A			.A
	UEBER 16 MM (OHNE SOLCHE FUER DOPPELACHTFILME) WIEDERGABEGERAETE FUER FILME MIT EINER BREITE BIS 16 MM	ST	66 742	26 091	10 706	86 181	67 388	26 215
3725 42		ST	1 027 113	939 084	1 095	336 942	314 263	16 964
3725 46		ST			833 003			245 281
3725	INSGESAMT	ST						

## 10 PRODUKTION NACH GUETERARTEN UND GUETERKLASSEN

MELDE- NR	ERZEUGNIS	EINHEIT	M E N G E			W E R T I N 1000 DM		
			1980	1981	1982	1980	1981	1982
GERAETE FUER FOTO- U. KINEMATO- GRAFISCHE LABORATORIEN, ZUBE- HOER, EINZEL- U. ERSATZTEILE FUER FOTO-, PROJEKTIONS- U. KINOGERAETE								
3729 10	FOTOLABORGERAETE	ST	.A	.A	.A	.A	.A	.A
3729 20	GERAETE FUER KINEMATOGRAPHISCHE LABORATORIEN	ST	703 679	604 428	754 052	122 232	105 808	57 270
3729 30	STATIVE FUER FOTO- U. KINOTECH- NISCHE ZWECKE	ST	204 619	171 596	142 667	15 234	16 150	19 874
3729 40	BELICHTUNGSMESSER ALLER ART FUER FOTO- U. KINOTECHNISCHE ZWECKE	ST	687 200	563 265	356 617	21 833	22 182	17 983
3729 51	OBJEKTIVE FUER FOTO-, PROJEK- TIONS- U. KINOGERAETE	ST	.A	.A	.A	.A	.A	.A
3729 55	SONST. GEFASSTE OPTISCHE ELE- MENTE FUER FOTO-, PROJEKTIONS- U. KINOGERAETE	ST	.	.	474 262	.	.	12 626
3729 60	BLITZGERAETE	ST	.A	.A	.A	.A	.A	.A
3729 70	FOTOGRAFISCHE VERSCHLUESSE U. BLENDEN	ST	.A	.A	.A	.A	.A	.A
3729 80	SONST. ZUBEHOER-, EINZEL- U. ERSATZTEILE FUER FOTOGERAETE	KG	.	.	1 813 571	.	.	82 483
3729 90	SONST. ZUBEHOER-, EINZEL- U. ERSATZTEILE FUER PROJEKTIONS- U. KINOGERAETE	KG	.	.	5 425 601	.	.	59 281
3729	INSGESAMT	.	.	.	.	699 626	653 902	532 553
FEINMECHANISCHE GERAETE FUER NAVIGATION, HYDROLOGIE U. METEOROLOGIE								
3751 10	KOMPASSE U. KREISELGERAETE FUER NAUTISCHE U. AERONAUTISCHE ZWECKE	ST	4 034	3 133	2 341	34 427	37 622	42 984
3751 20	SONST. KOMPASSE	ST	481 156	393 659	402 994	5 993	5 405	5 742
3751 30	NAUTISCHE U. AERONAUTISCHE GERAETE (OHNE KOMPASSE)	ST	.A	.A	12 596	.A	.A	21 291
3751 50	OZEANOGRAPHISCHE U.A. HYDROLOGI- SCHE GERAETE	ST	.A	.A	8 783	.A	.A	18 602
3751 91	METEOROLOGISCHE GERAETE FUER WISSENSCHAFTLICHE ZWECKE FUER ANDERE ZWECKE	ST	763 078	282 660	307 907	32 845	21 240	21 600
3751 93	BAROMETER	ST	.	.	734 392	.	.	19 526
3751 95	SONSTIGER ART	ST	1 077 331	1 345 182	2 076 730	28 961	34 481	27 498
3751 09	ZUBEHOER, EINZEL- U. ERSATZTEILE	KG	64 699	76 495	106 361	6 544	7 737	9 962
3751	INSGESAMT	.	.	.	.	140 575	141 007	167 205
ZEICHENMASCHINEN, ZFICHTENTISCHE, ZEICHEN- U. MATHEMATISCHE INSTRU- MENTE								
3752 11	REISSZUEGE	ST	1 001 918	1 266 337	1 052 856	13 728	14 593	12 926
3752 15	REISSZUEGEINZELINSTRUMENTE	ST	3 593 581	4 583 199	4 529 566	11 609	13 354	12 030
3752 32	ZEICHENMASCHINEN	ST	51 516	60 097	83 532	34 324	31 420	29 727
	DAVON NUMERISCH GESTEUERT	ST	.	.	.A	.	.	.A
	DAVON SONSTIGER ART	ST	.	.	.A	.	.	.A
3752 35	ZEICHENTISCHE	ST	432 126	247 638	365 557	26 146	20 990	22 484
3752 53	PRAEZISIONSMASSTAEBE	ST	1 179 743	1 033 768	960 611	8 865	7 999	7 313
3752 55	ZEICHEN- U. KARTENMESSGERAETE	ST	.A	.A	.A	.A	.A	.A
3752 80	MATHEMATISCHE INSTRUMENTE	ST	.A	.A	.A	.A	.A	.A
3752 09	ZUBEHOER, EINZEL- U. ERSATZTEILE	KG	104 347	26 747	40 622	6 697	4 989	4 830
3752	INSGESAMT	.	.	.	.	121 789	116 191	109 469
PRAEZISIONSWAAGEN, GEOPHYSIKALI- SCHE GERAETE, FEINMECHANISCHE GERAETE ZUM MESSEN VON GEOMETRI- SCHEN GROESSEN								
PRAEZISIONSWAAGEN MIT EINER EMP- FINDLICHKEIT VON MINDESTENS 50 MG, MECHANISCH U. ELEKTRO- MECHANISCH								
3753 11	ANALYSENWAAGEN	ST	15 286	15 594	10 789	29 861	31 027	25 477
3753 15	ANDERE PRAEZISIONSWAAGEN	ST	110 875	90 595	67 741	81 151	64 142	78 257
3753 20	GEOPHYSIKALISCHE GERAETE	ST	2 498	2 587	2 345	13 875	14 832	15 421
FEINMECHANISCHE GERAETE ZUM MESSEN VON GEOMETRISCHEN GROESSEN								
3753 81	LEHRDOPPEL-, -RINGE, ENDMASSE U. ANDERE NICHTANZEIGENDE LEHREN	ST	.	.	2 171 596	.	.	106 850
3753 83	PNEUMATISCHE GERAETE ZUM MESSEN VON GEOMETRISCHEN GROESSEN	ST	.	.	.A	.	.	.A
3753 89	MECHANISCHE GERAETE U. IN- STRUMENTE ZUM MESSEN VON GEOMETRISCHEN GROESSEN	ST	7 415 007	6 407 309	.A	306 633	310 388	.A
3753 08	ZUBEHOER, EINZEL- U. ERSATZTEILE	KG	.	.	590 361	.	.	17 065
3753	INSGESAMT	.	.	.	.	.	.	421 503
FEINMECHANISCHE BETRIEBSMESS- U. REGELGERAETE								
FEINMECHANISCHE GERAETE ZUM MESSEN VON MECHANISCHEN GROESSEN								
3754 21	FEINMECHANISCHE GESCHWINDIG- KEITS- U. DREHZAHLMESSER	ST	.	.	7 625 854	.	.	303 526
3754 25	TAXAMETER, TOUPEN-, PRODUK- TIONS- U. SONST. FEINMECHA- NISCHE ZAEHLER (OHNE GAS- U. FLUESSIGKEITSAEHLER)	ST	12 909 089	10 526 876	983 636	456 394	412 897	49 531

## 10 PRODUKTION NACH GUETERARTEN UND GUETERKLASSEN

MELDE- NR	ERZEUGNIS	EINHEIT	M E N G E			W E R T I N 1000 DM			
			1980	1981	1982	1980	1981	1982	
	FEINMECHANISCHE GERAETE ZUM MESSEN DER TEMPERATUR U. DER WAERMEMENGE								
3754 31	FEINMECHANISCHE TEMPERATUR- MESSUMFORMER	ST	.	.	6 691 055	.	.	42 074	
3754 34	FEINMECHANISCHE THERMOMETER MIT U. OHNE SCHALTEINRICHT- TUNG	ST	.	.	3 525 884	.	.	69 710	
3754 37	FEINMECHANISCHE GERAETE ZUM MESSEN DER WAERMEMENGE	ST	.	.	.A	.	.	.A	
3754 40	FEINMECHANISCHE GERAETE ZUM MESSEN DER LUFTFEUCHTIGKEIT	ST	.	.	.A	.	.	.A	
	FEINMECHANISCHE GERAETE ZUM MESSEN VON DRUCK U. DIFFE- RENZDRUCK, -MESSUMFORMER								
3754 51	FEINMECHANISCHE GERAETE ZUM MESSEN VON DRUCK U. DIFFE- RENZDRUCK	ST			25 478 218			286 265	
3754 55	DRUCKMESS- U. DIFFERENZDRUCK MESSUMFORMER	ST	30 350 785	24 352 049	194 050	304 970	319 384	45 033	
	ANDERE FEINMECHANISCHE BE- TRIEBSMESSGERAETE (OHNE GAS- U. FLUESSIGKEITSAEHLER)								
3754 61	FEINMECHANISCHE GERAETE ZUR FUELLSTANDMESSUNG	ST	.	.	92 535	.	.	19 754	
3754 64	SCHWEBEKOEPRERDURCHFLOU- MESSER	ST	147 028	138 613	122 006	63 951	72 403	65 108	
3754 67	FEINMECHANISCHE GERAETE ZUM MESSEN SONST. GROSSEN	ST	.	.	.A	.	.	.A	
	GAS- U. FLUESSIGKEITSAEHLER GASAEHLER (OHNE STATIONSGAS- AEHLER)								
3754 71	WASSERAEHLER	ST	1 006 118.	582 783	520 065	158 612	73 135	60 097	
3754 72	HAUS-WASSEPAEHLER GEMAESS DIN 3260	ST	1 242 389	1 462 119	1 494 105	55 666	68 619	75 328	
3754 75	ANDERE WASSERAEHLER	ST	41 942	53 533	58 638	34 586	40 474	41 096	
3754 79	SONST. FLUESSIGKEITSAEHLER	ST	92 620	78 206	83 449	61 540	60 357	84 160	
3754 90	REGLER U. PEGELANLAGEN	ST	1 778 705	3 267 292	3 056 705	171 232	170 419	132 931	
3754 07	ZUBEHOER, EINZEL- U. ERSATZ- TEILE FUEPR GAS- U. FLUESSIG- KEITSAEHLER	T			1 046			60 146	
3754 08	ZUBEHOER, EINZEL- U. ERSATZ- TEILE FUEPR FEINMECHANISCHE BETRIEBSMESS- U. REGELGERAETE	T	4 147	3 500	2 428	197 586	161 113	94 427	
3754	INSGESAMT	.	.	.	.	1 851 271	1 718 038	1 612 329	
	FEINMECHANISCHE LEHRMITTEL U. LABORGERAETE								
3755 11	PHYSIKALISCHE, CHEMISCHE U. TECHNOLOGISCHE LEHRMITTEL U. MODELLE	ST	1 752 865	2 079 376	1 229 665	83 856	92 561	79 780	
3755 19	SONST. LEHRMITTEL	ST	278 399	187 931	131 120	12 157	11 999	11 957	
3755 30	ZENTRIFUGEN FUEPR LABORATORIEN	ST	17 388	16 716	17 604	35 091	33 394	39 331	
3755 60	APPARATE FUEPR KONSTANTE TEMPE- RATUREN (HEISSLUFTGERAETE)	ST	4 055	4 742	3 864	7 816	7 433	6 758	
3755 70	FEINMECHANISCHE GERAETE FUEPR PHYSIKALISCHE U. CHEMISCHE UNTERSUCHUNGEN	ST	.	.	41 659	.	.	19 987	
3755 80	SONST. FEINMECHANISCHE GERAETE FUEPR LABORATORIEN	ST	.	.	183 463	.	.	88 733	
3755 08	ZUBEHOER, EINZEL- U. ERSATZTEILE	T	.	.	917	.	.	42 078	
3755	INSGESAMT	.	.	.	.	.	.	288 624	
	ANDERE FEINMECHANISCHE GERAETE UMGEBUNGSLUFT-ABWAENIGKE ATEM- SCHUTZGERAETE U. ZUBEHOER								
3759 43	ANDERE ATEMUNGSGERAETE	ST	1 500 728.	1 759 381	4 082 305	91 274	118 477	157 233	
3759 49	ANDERE ATEMUNGSGERAETE	ST	312 795	380 701	564 979	78 452	104 243	86 588	
3759 90	SONST. ANDERWEITIG NICHT GE- NANNT FEINMECHANISCHE GERAETE	ST	712 025	594 833	282 977	73 316	75 456	53 134	
3759 09	ZUBEHOER, EINZEL- U. ERSATZTEILE	T	1 398	1 135	1 381	95 787	71 907	72 883	
3759	INSGESAMT	.	.	.	.	338 829	370 083	369 838	
	MEDIZINISCHE UNTERSUCHUNGSGERAETE BLUTDRUCKMESSER (AUCH REGISTRIE- RENDE)								
3761 50	BLUTDRUCKMESSER (AUCH REGISTRIE- RENDE)	ST	329 836	337 478	356 442	24 302	27 717	30 524	
3761 80	ANDERE MEDIZINISCHE UNTER- SUCHUNGSGERAETE	ST	1 581 286	1 682 595	1 846 564	39 685	44 506	46 498	
3761 09	ZUBEHOER, EINZEL- U. ERSATZTEILE	T	269	181	202	17 395	17 901	23 852	
3761	INSGESAMT	.	.	.	.	81 382	90 124	100 874	
	AERZTLICHE, ZAHNAERZTLICHE U. TIERAERZTLICHE INSTRUMENTE								
3763 11	SPRITZEN (OHNE GANZGLAS- SPRITZEN)	1000 ST	463 683	556 693	445 434	77 748	94 683	92 182	
3763 15	BLUTTRANSFUSIONS- U. INFUSIONS- GERAETE	1000 ST	105 621	106 849	105 918	119 766	133 632	154 547	
3763 20	KANULEN U. HOHLNADLEN	1000 ST	67 830	65 574		15 754	17 645		
3763 30	WUNDNADLEN	1000 ST	22 877	24 993	77 060	11 316	12 835	30 171	
3763 40	SONST. AERZTLICHE U. TIERAERZT- LICHE INSTRUMENTE	1000 ST	41 417	49 988	57 206	246 463	260 780	275 106	
3763 50	BOHRINSTRUMENTE U. -WERKZEUGE FUEPR ZAHNAERZTLICHE BOHR- MASCHINEN	1000 ST	76 649	80 083	83 704	103 055	106 231	115 524	
3763 80	SONST. ZAHNAERZTLICHE INSTRU- MENTE (EINSCHL. HAND- U. WIN- KELSTUECKE)	1000 ST	23 205	26 972	26 888	148 762	153 527	150 088	
3763 09	ZUBEHOER, EINZEL- U. ERSATZTEILE	T	423	671	1 401	18 253	23 534	48 691	
3763	INSGESAMT	.	.	.	.	741 117	802 867	866 309	

## 10 PRODUKTION NACH GUETERARTEN UND GUETERKLASSEN

MELDE- NR	ERZEUGNIS	EINHEIT	M E N G E			W E R T I N 1000 DM		
			1980	1981	1982	1980	1981	1982
3765 10	ANDERE MEDIZINMECHANISCHE GERAETE APPARATE U. GERAETE FUER ANAES- THESIE, ZUR WIEDERBELEBUNG U. FUER DIE AEROSOL-, SAUERSTOFF- U. OZONTHERAPIE	ST	98 899	93 510	238 409	118 385	110 850	139 012
3765 31	MEDIZINISCHE STERILISIERGERAETE GROSSSTERILISATOREN (STATIONAER)	ST	859	641	526	36 742	44 445	32 677
3765 35	KLEINSTERILISATOREN (TRANSPORTABEL)	ST	23 906	21 681	22 294	18 071	19 659	21 345
3765 41	MEDIZINISCH-CHIRURGISCHE MOEBEL, DENTALSTUEHLE U.AE. SPEZIALTISCHE, -STUEHLE U. -BAENKE ZUR UNTERSUCHUNG, OPERATION ODER BEHANDLUNG	ST	74 804	70 013	9 863	77 372	86 014	75 773
3765 45	ZAHNAERZTLICHE BEHANDLUNGS- STUEHLE (DENTALSTUEHLE) U.AE. MIT MECHANISCHER KIPP-, HEBE- U. SCHWENKVOORRICHTUNG	ST	21 849	12 751	8 763	52 896	35 790	36 072
3765 49	SONST. MEDIZINISCH-CHIRURGI- SCHE MOEBEL	ST	195 560	202 083	186 152	115 484	112 825	117 141
3765 70	SONST. MEDIZINMECHANISCHE U. DENTALE GERAETE U. APPARATE	ST	235 373	270 274	346 773	53 169	51 602	59 515
3765 09	ZUBEHOER, EINZEL- U. ERSATZTEILE	T	763	826	955	60 058	57 648	59 671
3765	INSGESAMT	.	.	.	.	532 177	518 833	541 206
ERZEUGNISSE DER ORTHOPAEDIE- MECHANIK								
3767 11	MEDIZINISCHE KONPRESSIONS- STUEMPFE (GUMMISTUEMPFE)	ST	3 856 677	3 520 172	3 348 845	65 960	66 426	69 955
3767 24	PUUCHBAENDER	ST	123 456	117 671	110 331	6 390	4 419	6 315
3767 25	STUMPFSTUEMPFE, BANDAGEN, SUSPENSORIEN	ST	1 367 474	1 260 455	1 318 419	12 787	12 735	14 487
3767 26	MEDIZINISCHE LEIBBINDEN	ST	339 651	299 621	338 103	17 441	19 103	20 976
3767 31	FUSSSTUETZENROHRLINGE	ST	4 353 853	2 453 853	2 453 853	17 579	17 579	17 579
3767 35	FUSSSTUETZEN, ENDFORMT	ST	5 394 787	4 905 386	1 943 520	40 549	39 344	18 984
3767 40	ORTHOPAEDISCHE STUETZAPPARATE	ST	389 839	496 269	403 908	26 177	40 009	38 678
3767 51	ORTHOPAEDISCHE PASSTEILE FUER KUENSTLICHE GLIEDER	KG	.	.	259 122	.	.	52 209
3767 55	KUENSTLICHE GLIEDER, ENDFORMT	ST	.	.	194 334	78 491	93 602	31 877
3767 71	ZAHNPROTHESEN, NACH INDIVIDU- ELLEN ABDRUECKEN GEFERTIGT	.	.	.	.	.	.	1 303 404
3767 75	TEILE FUER DIE ZAHN- U. KIEFER- PROTHETIK	.	.	.	.	1 564 895	1 670 931	141 128
3767 81	IMPLANTATE (OHNE HERZSCHRITT- MACHER U. ANDERE ELEKTROMEDI- ZINISCHE GERAETE)	ST	.	.	291 291	.	.	50 379
3767 85	SONST. ORTHOPAEDIEMECHANISCHE ERZEUGNISSE	KG	.	.	2 986 218	55 367	65 866	33 675
3767 09	ZUBEHOER, EINZEL- U. ERSATZTEILE	T	101	124	88	6 003	7 415	4 753
3767	INSGESAMT	.	.	.	.	1 874 060	2 019 850	1 804 399
UHREN MIT KLEINUHRWERK TASCHEN-, ARMBAND- U. AEBNISCHE KLEINUHREN								
3771 12	ELEKTRISCH ODER ELEKTRONISCH MIT PIEZOELEKTRISCHEM QUARZ ALS ZEITTEILER	ST	.	.	1 094 896	.	.	101 347
3771 16	MIT ANDEREM ZEITTEILER NICHTELEKTRISCH, MIT AUTOMA- TISCHEM AUFGUG	ST	1 409 334	1 347 859	174 773	90 901	93 427	8 581
3771 31	MIT PALETENANKERHEHMUNG MIT GEHAEUSEN AUS EDELME- TALLEN ODER AUS EDELME- TALLPLATTIERUNGEN AUF EDELMETALL	ST	58 650	55 461	41 200	6 327	5 087	3 259
3771 35	MIT GEHAEUSEN AUS ANDEREM MATERIAL (AUCH VERGOLDET, VERSIILBERT ODER MIT EDEL- METALLEN PLATTIERT)	ST	570 103	343 650	210 125	27 441	18 729	10 382
3771 39	MIT ANDERER HEHMUNG NICHTELEKTRISCH, MIT NICHT- AUTOMATISCHEM AUFGUG	ST	.A	.A	.A	.A	.A	.A
3771 51	MIT PALETENANKERHEHMUNG MIT GEHAEUSEN AUS EDELME- TALLEN ODER AUS EDELME- TALLPLATTIERUNGEN AUF EDELMETALL	ST	503 665	379 559	41 141	80 607	65 415	20 060
3771 55	MIT GEHAEUSEN AUS ANDEREM MATERIAL (AUCH VERGOLDET, VERSIILBERT ODER MIT EDEL- METALLEN PLATTIERT)	ST	1 450 057	1 021 176	748 256	61 462	47 686	35 597
3771 59	MIT ANDERER HEHMUNG, Z.B. MIT STIFTANKERHEHMUNG	ST	1 236 725	936 876	1 128 919	16 943	13 080	16 728
3771 70	STOPPUHREN	ST	.A	.A	.A	.A	.A	.A
3771 90	ANDERE UHREN MIT KLEINUHRWERK	ST	.A	.A	.A	.A	.A	.A
3771	INSGESAMT	ST	5 894 579	4 522 779	3 642 229	300 193	257 768	206 050
ANDERE UHREN (OHNE ARMATURBRETT- U. TECHNISCHE UHREN) ELEKTRISCH ODER ELEKTRONISCH BATTERIEUHREN								
3773 11	WECKER MIT PIEZOELEKTRISCHEM QUARZ ALS ZEITTEILER	ST	.	.	.	.	.	.
3773 13	MIT ANDEREM ZEITTEILER WANDUHREN	ST	4 238 255	2 761 879	3 841 860	80 447	55 812	67 876
3773 14	MIT PIEZOELEKTRISCHEM QUARZ ALS ZEITTEILER	ST	.	.	.	.	.	.
3773 16	MIT ANDEREM ZEITTEILER	ST	1 566 315	1 700 792	1 348 759	62 911	64 613	50 537

## 10 PRODUKTION NACH GUETERARTEN UND GUETERKLASSEN

MELDE- NR	ERZEUGNIS	EINHEIT	M E N G E			W E R T I N 1000 DM		
			1980	1981	1982	1980	1981	1982
3773 17	SONST. BATTERIEUHREN MIT PIEZOELEKTRISCHEN QUARZ ALS ZEITTEILER	ST ]						
3773 19	MIT ANDEREM ZEITTEILER ANDERE ELEKTRISCHE ODER ELEK- TRONISCHE UHREN	ST	2 721 711	2 417 498	3 002 738	95 987	112 531	119 097
3773 21	WECKER	ST	465 761	260 333	246 432	12 675	6 814	5 789
3773 28	SONST. ELEKTRISCHE ODER ELEKTRONISCHE UHREN	ST	.A	.A	2 699	.A	.A	2 668
	NICHELEKTRISCH							
3773 31	WECKER	ST	4 187 522	3 782 193	3 712 534	47 067	40 318	40 546
3773 38	GROSSWECKER	ST	.A	.A	2 320 317	.A	.A	24 909
3773 40	SONST. WECKER	ST	86 490	92 857	79 851	4 734	5 696	4 490
	JAHRESUHREN	ST						
3773 51	WANDUHREN	ST	329 752	548 104	.A	6 266	9 359	.A
3773 54	KUECHENUHREN	ST						
3773 57	KUCKUCKSUHREN MIT VOLLEM STUNDENRUF	ST	229 026	241 862	244 378	14 185	15 437	16 309
	JOCKEYUHREN	ST						
	Z.B. KUCKUCKSUHREN MIT VIER- TELSTUNDENPUF, SCHAUKEL- U. MINIATURPENDELUHREN MIT GE- WICHTS- ODER FEDERAUFZUG	ST	645 716	1 143 105	1 157 226	6 036	14 365	16 740
3773 59	SONST. WANDUHREN	ST	550 599	468 079	323 274	38 987	35 153	31 021
3773 70	TISCH-, KAMINUHREN U. DGL.	ST	229 329	177 665	243 396	14 635	14 290	13 706
3773 80	SONST. NICHELEKTRISCHE UHREN	ST	30 528	30 165	.A	12 460	15 336	.A
3773	INSGESAMT	ST	20 866 332	17 577 885	17 195 319	462 836	444 584	415 437
	ARMATURBRETTUHREN U. DGL. FUER KRAFTFAHRZEUGE, SCHIFFE U. ANDERE FAHRZEUGE							
3774 10	MIT PIEZOELEKTRISCHEN QUARZ ALS ZEITTEILER	ST	.	.	.A	.	.	.A
3774 50	MIT ANDEREM ZEITTEILER	ST	.	.	.	.	.	.
3774	INSGESAMT	ST	5 503 118	5 534 621	5 244 503	117 464	113 547	107 857
	TECHNISCHE UHREN KONTROLLAPPARATE U. ZEITMESSER MIT UHRWERK							
3775 11	REGISTRIERUHREN	ST	666 163	551 081	470 016	44 919	39 906	30 889
3775 17	KURZZEITMESSER	ST	1 989 192	1 933 556	1 529 878	14 759	14 136	11 747
3775 19	SONST. KONTROLLAPPARATE	ST	196 434	149 274	61 611	18 599	17 091	22 314
3775 50	ZEITAUSSGABER MIT MECHANISCHEM UHRWERK	ST	426 604	382 068	333 368	5 551	5 166	6 160
3775	INSGESAMT	ST	3 278 393	3 015 979	2 394 873	83 828	76 299	71 110
	WERKE FUER UHREN (LOSE WERKE) KLEINUHRWERKE, GANGFERTIG ELEKTRISCH ODER ELEKTRONISCH MIT PIEZOELEKTRISCHEN QUARZ ALS ZEITTEILER	ST *	.	.	.A	.	.	.
3777 21	DARUNTER ZUM ABSATZ BESTIMMT	ST	.	.	.	.	.	.
3777 25	MIT ANDEREM ZEITTEILER	ST *	.	.	.A	.	.	.
	DARUNTER ZUM ABSATZ BESTIMMT	ST	.	.	93 490	.	.	1008
	NICHELEKTRISCH							
3777 30	MIT AUTOMATISCHEM AUFGUG	ST *	.A	.A	.A	.	.	.
	DARUNTER ZUM ABSATZ BESTIMMT	ST	.A	.A	.A	.A	.A	.A
3777 40	MIT NICHTAUTOMATISCHEM AUFGUG	ST *	.A	.A	.A	.	.	.
	DARUNTER ZUM ABSATZ BESTIMMT	ST	.A	.A	.A	.A	.A	.A
	ANDERE UHRWERKE, GANGFERTIG ELEKTRISCH ODER ELEKTRONISCH MIT PIEZOELEKTRISCHEN QUARZ ALS ZEITTEILER	ST *	.	.	.A	.	.	.
3777 72	DARUNTER ZUM ABSATZ BESTIMMT	ST	.	.	9 801 072	.	.	71 224
	MIT ANDEREM ZEITTEILER	ST	.	.	.	.	.	.
3777 75	BATTERIEWERKE	ST *	.	.	.A	.	.	.
	DARUNTER ZUM ABSATZ BESTIMMT	ST	.	.	3 477 350	.	.	21 399
3777 78	SONST. ART	ST *	.A	.A	.A	.	.	.
	DARUNTER ZUM ABSATZ BESTIMMT	ST	.A	.A	.A	.A	.A	.A
3777 90	NICHELEKTRISCH	ST *	.A	.A	7 598 556	.	.	.
	DARUNTER ZUM ABSATZ BESTIMMT	ST	.A	.A	7 598 556	.A	.A	98 971
3777	INSGESAMT	ST *	16 080 066	.	.A	.	.	.
	DARUNTER ZUM ABSATZ BESTIMMT	ST	16 080 066	15 988 664	.A	177 000	180 459	.A
	UHRENROHWERKE FUER KLEINUHREN MIT PALETTENANKERHEHMUNG	ST *	4 545 585	4 471 370	.A	.	.	.
3778 10	DARUNTER ZUM ABSATZ BESTIMMT	ST	4 545 585	4 471 370	.A	45 490	52 008	.A
3778 90	MIT ANDERER HEHMUNG	ST *	.	.	.	.	.	.
	DARUNTER ZUM ABSATZ BESTIMMT	ST	.	.	.	.	.	.
3778	INSGESAMT	ST *	4 545 585	4 471 370	.A	.	.	.
	DARUNTER ZUM ABSATZ BESTIMMT	ST	4 545 585	4 471 370	.A	45 490	52 008	.A
	EINZELTEILE FUER UHREN FERTIGE GEHAEUSE FUER UHREN MIT KLEINUHRWERK AUS EDELMETALLEN ODER AUS EDELMETALLPLATTIERUNGEN AUF EDELMETALL	ST	368 954	407 052	353 001	4 201	5 669	5 157
3779 11	AUS ANDEREN METALLEN VERGOLDET, VERSILBERT ODER MIT EDELMETALLEN PLATTIERT	ST	1 883 673	1 765 085	1 654 326	28 778	29 207	31 426
3779 15	AUS SONST. METALLEN	ST	989 751	734 622	.	5 941	6 003	.
3779 17	AUS ANDEREM MATERIAL	ST	.A	.A	703 018	.A	.A	7 854
3779 50	FUER ANDERE UHREN	ST	.A	.A	1 515 065	.A	.A	26 561
	ANDERE EINZELTEILE FUER UHREN UHRFEDERN	ST	96 501 285	84 666 087	60 491 909	19 774	18 302	13 489
3779 95	SONST. EINZELTEILE FUER UHREN	KG	4 135 770	.A	3 497 662	122 455	.A	101 286
3779	INSGESAMT	.	.	.	.	210 964	206 765	185 773

## 10 PRODUKTION NACH GUETERARTEN UND GUETERKLASSEN

MELDE- NR	ERZEUGNIS	EINHEIT	M E N G E			W E R T I N 1000 DM		
			1980	1981	1982	1980	1981	1982
REPARATUREN								
3795 10	AN OPTISCHEN ERZEUGNISSEN	.	.	.	.			32 929
3795 20	AN FOTO-, PROJEKTIONS- U. KINOGERÄTEN	.	.	.	.			6 078
3795 50	AN FEINMECHANISCHEN ERZEUGNISSEN	.	.	.	.	221 617	238 517	163 140
3795 70	AN UHREN	.	.	.	.	5 642	4 270	5 514
3795	INSGESAMT	.	.	.	.	227 259	242 787	207 661
3796 00	LOHNVEREDLUNGSARBEITEN AN FEIN- MECHANISCHEN U. OPTISCHEN ER- ZEUGNISSEN, UHREN	.	.	.	.	42 327	42 371	37 638
3797 00	MONTAGEN VON FEINMECHANISCHEN U. OPTISCHEN ERZEUGNISSEN, UHREN	.	.	.	.	124 657	157 375	151 950
EISEN-, BLECH- UND METALLWAREN								
PISTOLEN U. REVOLVER								
3811 20	SCHRECKSSCHUSS- U. SCHEINTOD- PISTOLEN (AUCH LEUCHT-, SIG- NAL-, STARTPISTOLEN)	ST	340 155	282 777	294 497	16 134	14 200	17 534
3811 90	SONST. PISTOLEN U. REVOLVER	ST	296 909	302 451	175 627	51 119	55 029	56 019
3811	INSGESAMT	ST	637 064	585 228	470 124	67 253	69 229	73 553
SPORT-, JAGDGEWEHRE U. ÄHNLICHE WAFFEN								
3813 20	SPORTGEWEHRE (KLEINKALIBERGE- WEHRE, SCHEIBENBUECHSEN U.Ä.)	ST	69 954	68 906	63 417	23 161	25 005	25 012
3813 55	JAGDGEWEHRE	ST	20 325	18 820	21 833	11 780	13 045	16 340
3813 59	JAGDFLINTEN U. SONST. JAGDGE- WEHRE ALLER ART	ST	11 457	15 825	10 561	18 249	22 188	18 325
3813 70	LUFT-, GASDRUCKGEWEHRE U. -PISTOLEN	ST	295 233	275 622	220 064	46 483	47 738	44 809
3813 90	SONST. HANDELSWAFFEN U.Ä. GE- RÄTE, Z.B. WETTERKANONEN U. LEINENSCHIESSGERÄTE, WERK- ZEUGE ZUM BOLZENSETZEN, DUE- EELN, NIETEN	ST	50 813	71 297	27 230	4 472	8 014	3 150
3813	INSGESAMT	ST	447 782	450 470	343 105	104 145	115 990	107 636
3817 00	EINZEL- UND ERSATZTEILE FÜR HANDELSWAFFEN	.	.	.	.	14 059	16 858	19 836
3819 00	SCHIESSREDAR FÜR HANDELSWAFFEN Z.B. PATRONEN, KUGELN, SCHROT	.	.	.	.	114 926	129 165	123 869
ÄXTE, HOBELEISEN, AMBOSS-EIN- SATZWERKZEUGE, HAMMER U.Ä.								
3821 10	ÄXTE, BEILE, HAMMERN U. ÄND. SPALT- U. SCHNITZWERKZEUGE	T	3 361	3 266	3 042	21 339	20 815	19 835
3821 40	BEITEL, HOBELEISEN, HOBEL, STECH- U. SCHNITZWERKZEUGE	T	742	625	784	9 558	8 678	17 111
3821 70	AMBOSS-EINSATZWERKZEUGE, FÄU- STEL U. HAMMER	T	7 287	6 391	5 655	36 175	30 181	28 496
3821	INSGESAMT	T	11 391	10 282	9 481	67 072	59 674	65 442
MASCHINENWERKZEUGE FÜR ARBEITEN IM MAUERWERK, BERG- U. TIEFBAU, BOHR- U. SCHLEIFAPPARATE								
MASCHINENWERKZEUGE FÜR ARBEI- TEN IM MAUERWERK, BERG- U. TIEFBAU								
3822 12	FREIHANDFRAESER FÜR ARBEITEN IM MAUERWERK	T	.	.	.	.	.	.
3822 18	ANDERE MASCHINENWERKZEUGE F. ARBEITEN IM MAUERWERK, IM BERG-, STRASSEN- U.Ä. TIEF- BAU, Z.B. STEINBOHRER	T	.	.	2 853	.	.	27 374
3822 50	MASCHINENBOHRER F.D. BEARBEI- TUNG V. HOLZ U. SONST. NICHT- METALLISCHEN WERKSTOFFEN (OHNE STEINBOHRER)	T	.	.	247	.	.	12 070
3822 60	HANDBOHRER, BOHRWINDEN, DRILL- BOHRAPPARATE U.Ä. HANDBETRIE- BENE BOHRMASCHINEN, SCHLEIFAP- PARATE F. HAND- U. FUSSAN- TRIEB	T	.	.	381	.	.	9 307
3822	INSGESAMT	T	4 434	3 596	3 482	63 914	65 216	48 751
SAEGEN, SÄGEBLÄTTER UND SÄGEN- ZUBEHÖR								
HANDSÄGEN U. SÄGEBLÄTTER F. HOLZ U.Ä. NICHTMETALLISCHE WERKSTOFFE								
3823 12	HANDSÄGEN ALLER ART, Z.B. HEFT-, LANG-, LAUB-, STEIN- SÄGEN	T	.	.	4 068	.	.	42 685
3823 13	KREISSÄGEBLÄTTER	T	4 016	2 373	2 051	46 131	28 055	25 207
3823 15	BANDSÄGEBLÄTTER (AUCH IN ROLLEN)	T	618	576	536	9 742	9 429	9 364
3823 18	GÄTTERSÄGEBLÄTTER U. SONST. LANGSÄGEBLÄTTER (OHNE LAUBSÄGEBLÄTTER)	T	.	.	..A	.	.	..A
3823 20	LAUBSÄGEBLÄTTER FÜR ALLE WERKSTOFFE	T	156	164	149	14 586	15 325	13 783

## 10 PRODUKTION NACH GUETERARTEN UND GUETERKLASSEN

MELDE- NR	ERZEUGNIS	EINHEIT	M E N G E			W E R T I N 1000 DM		
			1980	1981	1982	1980	1981	1982
HANDSAEGEN UND SAEGBLAETTER								
FUEER METALL								
3823 41	KREISSAEGBLAETTER, MIT EIN- ZELZAEHNEN OD. MIT SEGME- TEN BESTUECKT	T	4 156	4 105	3 807	74 693	74 584	67 733
3823 42	KREISSAEGBLAETTER NACH DIN 1837, 1838 U.AE. SONDERKON- STRUKTIONEN	T	773	743	672	34 831	35 083	31 443
3823 44	SONST. KREISSAEGBLAETTER	T	1 719	1 714	1 604	9 560	12 249	11 945
3823 46	LANGSAEGBLAETTER (OHNE LAUBSAEGBLAETTER)	T	.	.	1 004	.	.	31 353
3823 48	BANDSAEGBLAETTER	T	1 764	1 734	2 019	33 521	31 024	36 056
3823 49	HANDSAEGEN ALLER ART	T	.	.	225	.	.	7 187
3823 90	SAEGENZUBEHOER Z.B. ANGELN, AUGEN, OEHRE, BOGEN, GESTELLE, GRIFFE, HEFTE, SCHRAENKEISEN	T	.	.	.	.	.	.
3823	INSGESAMT	T	20 405	17 507	16 746	315 815	298 796	283 991
MASCHINENWERKZEUGE FUEER DIE BEAR- BEITUNG VON HOLZ, KUNSTSTOFF U. AE. NICHTMETALLISCHEN WERKSTOF- FEN, MASCHINENMESSER								
3824 11	FRAES- U. SAEGEKETTEN	T	70	58	39	7 007	5 633	4 014
3824 15	FRAESER, FRAESKOEPE U. VER- WANDTE MASCHINENWERKZEUGE	T	1 462	1 524	1 280	66 912	67 991	64 116
MASCHINENMESSER Z. ZERKLEINERN U. SCHNEIDEN (AUCH F. HANDAP- PARATE ALLER ART)								
RUNDE MASCHINENMESSER (KREIS- MESSER) (OHNE SOLCHE FUEER MAEH- U. ERNTEMASCHINEN)								
3824 91	FUEER DIE METALLBEARBEITUNG	T	647	506	418	35 160	32 663	29 876
3824 92	FUEER KUECHENMASCHINEN U. NAHRUNGSMITTELHERSTEL- LUNGSMASCHINEN (EINSCHL. LANGER MASCHINENMESSER U. LOCHSCHEIBEN)	T	1 894	1 558	1 746	34 268	35 907	48 309
3824 93	SONST. ART	T	244	285	393	7 553	10 600	11 209
3824 94	MASCHINENMESSER FUEER MAEH- U. ERNTEMASCHINEN	T	3 157	3 068	3 859	17 093	16 759	20 895
ANDERE MASCHINENMESSER (EINSCHL. STANZMESSER)								
3824 95	FUEER DIE METALLBEARBEITUNG	T	3 320	3 043	2 597	40 975	43 320	41 292
3824 96	FUEER DIE BEARBEITUNG VON HOLZ, KUNSTSTOFF U. VER- WANDTEN WERKSTOFFEN	T	626	699	555	11 274	12 827	11 453
3824 98	FUEER DIE BEARBEITUNG VON SONST. MATERIAL (PAPIER, TEXTILIEN, LEDER, GUMMI, PELZEN, TABAK)	T	1 058	1 558	1 387	33 509	44 131	45 199
3824	INSGESAMT	T	12 478	12 300	12 272	253 751	269 831	276 363
ZANGEN, BLECHSCHEREN, FEILEN U.AE.								
3825 10	ZANGEN (AUCH SCHNEIDEND), LOCH- EISEN U.AE. WERKZEUGE	T	8 102	6 765	6 699	130 794	115 233	113 350
3825 30	BLECHSCHEREN U.AE. SCHEREN-ZUM SCHNEIDEN VON METALL	T	2 862	2 073	1 929	33 759	27 434	25 226
3825 50	FEILEN U. RASPELN	T	1 546	1 545	1 273	33 943	34 612	32 653
3825	INSGESAMT	T	12 509	10 384	9 901	198 496	177 279	171 229
DREHWERKZEUGE, ZIEHWERKZEUGE U.AE.								
3826 10	DREHWERKZEUGE U.A. EINZAHNIGE ZERSPANUNGSWERKZEUGE FUEER METALL	T	1 312	792	667	58 890	55 576	53 560
3826 40	ZIEHWERKZEUGE FUEER DRAHT-, ROHR- U. STANGENZUG	T	323	206	215	12 733	10 551	11 311
3826 70	ABDREH- U. KORDIERWERKZEUGE, ANBOHRAPPARATE (ABDICHTAPPARA- TE), ROHRWALZEN	T	1 079	29	20	8 277	4 282	3 994
3826	INSGESAMT	T	2 713	1 027	903	79 900	70 409	68 865
MONTAGE- U. SONDERWERKZEUGE MONTAGEWERKZEUGE								
3827 21	SCHRAUBSTOECKE (OHNE MASCHI- NENSCHRAUBSTOECKE)	T			5 404			33 700
3827 22	KLEBSCHRAUBEN, FEILKLOEEN U.AE. SPANNZEUGE F. MONTAGEARBEITEN	T	7 804	7 501	1 227	47 979	46 404	11 622
3827 23	SCHRAUBZWINGEN, SCHRAUBKNECHTE U.AE. VERLEIMUNGSWERKZEUGE, DIELENPRESSEN, HOBELBANKSPIN- DELN, -HAKEN U. -ZUBEHOER	T	10 837	9 896	10 078	63 579	53 833	48 721
3827 24	SCHRAUBENDREHER (SCHRAUBENZIE- HER) U. SCHRAUBENDREHEREIN- SAETZE	T	7 853	7 348	6 853	118 530	113 938	117 950
3827 25	STECKSCHLUESSEL, STECKSCHLUES- SEL-EINSATZE U. DAZUGEHOERI- GE VERBINDUNGS- U. ANTRIEBS- TEILE	T	3 902	5 145	5 224	42 722	87 375	88 940
SCHRAUBENSCHLUESSEL (EINSCHL. EINSATZ- U. DAZUGEHOERTIGER RETAETIGUNGSWERKZEUGE)								
3827 26	FEST Z.B. MAUL- U. RINGSCHLUES- SEL, FLACHE SCHRAUBEN- SCHLUESSEL	T	21 571	17 967	15 463	288 775	215 230	186 715
3827 27	VERSTELLBAR (AUCH ROHR- ZANGEN)	T	1 772	1 690	1 436	24 254	26 233	23 226

## 10 PRODUKTION NACH GÜTERARTEN UND GÜTERKLASSEN

MELDE- NR	ERZEUGNIS	EINHEIT	M E N G E			W E R T I N 1000 DM		
			1980	1981	1982	1980	1981	1982
3827 29	SONST. MONTAGWERKZEUGE Z.B. AUFRÄUBER, DURCHSCHLÄ- GER, KOERNER, MEISSEL, NIET- ZIEHER, SCHABER, KISTENOEFF- NER U.AE.	T	1 804	2 260	2 048	26 840	32 979	31 668
3827 50	SONDERWERKZEUGE, A.N.G. Z.B. TELEGRAFFENBAUWERKZEUGE, WERKZEUGE FÜR DIE LEDERBEAR- BEITUNG, KELLEN, SPACHTELN, GLASSCHNEIDER U.AE.	T	4 635	4 726	3 010	81 911	85 201	60 486
3827	INSGESAMT	T	60 178	56 533	50 744	694 590	661 193	603 028
3828 11	HARTMETALL UND HARTMETALLWERKZEU- GE, DIAMANTWERKZEUGE HARTMETALL Z.B. HARTMETALLPLATTEN, -STAEBE U. -FORMKOERPER HARTMETALLWERKZEUGE HARTMETALL- U. HARTMETALL- BESTUECKTE DREHWERKZEUGE U. ANDERE EIN- ZAHNIGE ZERSPANUNGSWERKZEU- GE FÜR METALL- U.A. WERK- STOFFE	T	972	1 144	971	186 607	240 614	189 650
3828 41	ZERSPANUNGSWERKZEUGE FÜR HOLZ, KUNSTSTOFF U.AE. NICHTMETALLISCHE WERKSTOFFE HARTMETALLBESTUECKTE SÄGE- BLÄTTER FÜR DIE BEARBEITUNG VON HOLZ, KUNSTSTOFF U.A. NICHTMETALL. WERKSTOFFEN	T	2 639	2 159	2 076	144 780	172 716	176 747
3828 42	VON METALL	T	786	656	614	78 329	72 681	76 458
3828 45	HARTMETALLBESTUECKTE MASCHI- NENMESSER F.D. BEARBEITUNG VON METALL U.A. WERKSTOFFEN	T	1 061	1 931	1 740	74 097	84 014	75 874
3828 46	HARTMETALL-KALTPRESSWERKZEUGE FÜR DIE MASSIVUMFORMUNG VON METALL	T	433	433	433	74 097	84 014	9 823
3828 51	HARTMETALL-ZIEHWERKZEUGE FÜR DRAHT-, ROHR- U. STANGENZUG U. AE. WERKZEUGE FÜR SPAN- LOSE UMFORMUNG VON METALL	T	460	522	436	48 784	48 853	33 190
3828 52	HARTMETALLBESTUECKTE MASCHI- NENWERKZEUGE FÜR ARBEITEN IM BERGBAU, STRASSEN- U. ANDEREN TIEFBAU	T	851	883	1 072	36 793	39 761	44 821
3828 57	FÜR ARBEITEN IM MAUERWERK U. FÜR ÄHNLICHE ZWECKE	T	3 770	3 371	2 031	88 097	75 334	75 433
3828 59	SONSTIGE HARTMETALL- U. HART- METALLBESTUECKTE WERKZEUGE	T	.	.	.A	.	.	.A
3828 71	DIAMANTWERKZEUGE DIAMANTZIEHWERKZEUGE VIELKORN-DIAMANTWERKZEUGE	.	.	.	.	4 617	7 637	6 399
3828 73	ZUM SÄGEN	.	.	.	.	35 923	36 899	36 353
3828 76	SONST. ART	.	.	.	.	43 414	42 441	43 136
3828 78	DIAMANT-TIEFBOHRKRÖNEN	.	.	.	.	31 319	30 325	27 677
3828 79	EINZELDIAMANTWERKZEUGE	.	.	.	.	19 023	22 038	24 542
3828	INSGESAMT	.	.	.	.	820 766	905 091	862 081
3829 20	ANREISS-, MESS- U. SONST. WERKZEUGE EINFACHE ANREISS- U. MESSZEUGE FÜR HANDWERKER LÄNGENMESSZEUGE (BANDPASSE, MESSLATEN U. AE.)	.	.	.	.	65 520	60 522	19 634
3829 40	SONST. ANREISS- U. MESSZEUGE (WINKEL, ZIRKEL U. AE.)	.	.	.	.	38 714	33 362	26 881
3829 80	SONSTIGE WERKZEUGE A. N. G. VORGEBEARBEITETE TEILE (ROHRLINGE)	T	1 686	1 594	1 144	9 130	11 887	14 047
3829 90	ZU DEN VORGENANNTEN WERKZEUGEN	T	2 208	2 083	2 198	113 364	105 771	100 278
3829	INSGESAMT	.	.	.	.	113 364	105 771	100 278
3831 10	OFEN, HERDE, KOCHANLAGEN U. WASSERHEIZER RAUMHEIZOFEN AUS GUSS U. BLECH, AUCH GROSSRAUMOFEN FÜR BEHEIZUNG MIT FESTEN BRENNSTOFFEN (KOHLE U. AE.)	ST	288 362	159 226	126 180	118 417	78 139	72 787
3831 30	MIT ÖLBEHEIZUNG	ST	116 654	127 773	129 443	22 135	27 618	30 355
3831 50	MIT GASBEHEIZUNG	ST	198 218	194 343	165 444	87 786	80 490	71 878
3831 90	GASWANDHEIZOFEN, Z.B. BADE- ZIMMEROFEN	ST	218 860	181 509	164 917	46 738	48 239	47 361
3831	INSGESAMT	ST	822 094	662 851	585 984	275 076	234 486	222 381
3833 10	HAUSHALTSSHERDE KÖHLENHERDE	ST	115 838	95 445	63 726	64 614	62 260	51 204
3833 30	HERDE MIT ÖLBEHEIZUNG	ST	5 081	11 169	8 839	2 608	5 191	3 487
3833 50	GAS-EINBAUGERAETE	ST	.	.	16 401	.	.	9 081
3833 70	GAS-KOCHMÜLDEN (EINSCHL. GAS- -KÖCHFELDERN AUS GLASKERAMIK)	ST	65 340	64 770	26 369	30 072	22 833	6 621
3833 90	GAS-STANDHERDE	ST	128 591	126 874	90 138	49 681	53 440	42 439
3833	INSGESAMT	ST	314 850	298 258	205 473	146 975	143 724	112 832
3835 10	GROSSKUECHENGERAETE MIT GASBEHEIZUNG	ST	6 256	7 350	5 708	16 158	20 231	18 256
3835 40	MIT ELEKTRISCHER BEHEIZUNG	ST	62 278	60 345	65 423	102 709	103 431	122 825
3835 70	MIT SONSTIGER BEHEIZUNG	ST	11 853	11 501	12 258	18 492	17 851	18 595
3835	INSGESAMT	ST	80 387	79 196	83 389	137 359	141 513	159 676

## 10 PRODUKTION NACH GUETERARTEN UND GUETERKLASSEN

MELDE- NR	ERZEUGNIS	EINHEIT	M E N G E			W E R T I N 1000 DM		
			1980	1981	1982	1980	1981	1982
	WASSERHEIZER (EINSCHL. UMLAUF- WASSERHEIZERN)							
3837 10	MIT KOHLENBEHEIZUNG	ST	30 084	26 656	27 562	5 554	5 290	5 637
3837 30	MIT OELBEHEIZUNG	ST	15 057	14 613	.A	5 125	4 318	.A
3837 50	MIT GASBEHEIZUNG	ST	937 530	901 532	989 861	466 107	450 572	546 344
3837 90	SONNENKOLLEKTOREN	1000 M2	.	.	.A	.	.	.A
	INSGESAMT	.	.	.	.	476 786	460 180	559 225
	SONSTIGE HEIZ- U. KOCHGERAETE							
3839 10	HOLZKOHLENGRILLGERAETE	ST	.	.	292 892	.	.	5 607
3839 50	SONST. GERAETE, A.N.G.	ST	.	.	18 713	.	.	26 505
3839	INSGESAMT	ST	.	.	311 605	.	.	32 112
3830 09	ZUBEHOER, EINZEL- U. ERSATZTEILE FUER HEIZ- U. KOCHGERAETE	.	.	.	.	153 351	178 643	195 291
	GERAETE U. BEDARFSARTIKEL AUS STAHLBLECH FUER DIE LANDWIRT- SCHAFT							
3841 10	JAUCHE- U. WASSERFAESSER	T	527	335	385			
		ST	1 761	1 042	841	2 651	1 633	1 868
3841 20	VIENFUTTERDAEMPFER	ST	4 168	3 285	2 868	2 614	2 112	2 019
3841 30	SCHNEIDGERAETE, Z.B. GRASSCH- REN, HAUER, PLANTAGENMESSER, SENSEN, SICHSELN	ST	.	.	331 606	.	.	4 090
3841 45	VERSCHLEISSTEILE FUER BODENBE- ARBEITUNGSGERAETE (PFLUGSCHA- RE, STREICHBLECHE, SOHLEN, EG- GEN- U. KULTIVATORFEDERZINKEN)	T	9 481	7 830	9 325	33 436	26 943	34 841
	BODENBEARBEITUNGSGERAETE							
3841 81	GABELN U. ZINKENHACKEN	ST	1 445 997	1 233 307	1 399 802	18 895	18 405	19 410
3841 82	BLATT-, SPITZ-, KREUZ- U.A. STAEMLERNE HACKEN	ST	.A	.A	239 477	.A	.A	2 079
3841 85	STAHLRECHEN	ST	1 101 669	1 088 453	1 166 361	5 651	6 505	7 289
3841 87	SPATEN U. SCHAUFELN	ST	3 795 521	3 049 740	3 100 718	32 418	26 521	31 531
3841 89	SONSTIGE GERAETE (JAETER, SCHABEISEN U.AE.)	.	.	.	.	31 723	30 126	34 201
3841 90	SONSTIGE GERAETE U. BEDARFSAR- TIKEL, Z.B. HANDSAEGERAETE, KARTOFFELKOERBE U.AE.	.	.	.	.	.	.	7 806
3841 09	ZUBEHOER, EINZEL-U.ERSATZTEILE	T	5 156	5 327	4 569	26 803	28 620	27 807
3841	INSGESAMT	.	.	.	.	.	.	172 941
	GERAETE U. BEDARFSARTIKEL AUS STAHLBLECH FUER HAUSWIRTSCHAFT, GEWERBE U. VERKEHR							
3842 11	HAUSHALTS-, KUECHEN-U.AE. GERAETE							
	KOCH-, BRAT- U. BACKGESCHIRRE	T			37 347			422 681
	FUER DEN HAUSHALT	T			13 563			265 457
	DAR.: AUS STAHL, NICHTROSTEND	T			14 353			135 183
3842 12	EMAILLIERT	T						
	SCHNELLKOCHGESCHIRRE FUER DEN	T			5 523			87 850
	HAUSHALT	T			2 753			53 838
	DAR.: AUS STAHL, NICHTROSTEND	T			2 770			34 012
	EMAILLIERT	T			.			.
	LACKIERT	T			.			.
3842 13	AUS WEISSBLECH	T			.			.
	SONST. HAUSHALTSGESCHIRRE	T	48 711	50 427	5 169	571 739	572 141	48 564
	DAR.: AUS STAHL, NICHTROSTEND	T	14 520	14 069	213	287 861	272 954	3 801
	EMAILLIERT	T	25 790	25 264	241	231 559	237 510	2 123
	LACKIERT	T	2 745	3 117	2 557	28 125	32 049	27 863
	AUS WEISSBLECH	T	4 959	7 305	.A	20 584	25 862	.A
3842 14	GROSSKUECHENGESCHIRRE	T	477	404	386	11 245	9 696	8 720
3842 15	SPEISETRANSPORTGEFAESSE	T	527	583	582			
		ST	34 099	40 406	27 649	25 706	33 396	35 319
3842 17	MUELLGEFAESSE, ABFALLTONNEN U. GROSSRAUMMUELLBEHAELTER	T	21 753	20 745	19 891			
		ST	446 879	412 033	441 154	80 507	80 261	81 289
	DAR. VERZINKT	T	12 866	12 044	12 203			
		ST	233 445	203 233	233 163	50 429	47 210	50 778
3842 19	SONST. HAUSHALTS-, KUECHEN- U.AE. GERAETE	T	5 215	5 622	4 807	39 880	34 241	30 498
	DAR.: AUS STAHL, NICHTROSTEND	T	497	510	267	4 441	4 721	3 194
	EMAILLIERT	T	2 444	680	.A	17 447	3 129	.A
	VERZINKT	T	371	334	.A	10 424	9 975	.A
3842 30	SANITAERE ARTIKEL	T	4 107	3 686	3 514	24 606	22 107	21 764
	DAR. AUS STAHL, NICHTROSTEND	T	1 199	1 233	1 375	9 485	8 629	10 647
	GERAETE U. BEDARFSARTIKEL FUER DIE ERNAERUNGSWIRTSCHAFT							
3842 45	MILCHTRANSPORTKANNEN U.AE.	T	.A	.A	2 541	.A	.A	25 969
3842 48	SONST. ARTIKEL (FLEISCHEREI-, BAECKEREIGERAETE U.AE.)	T	3 154	2 861	2 495	41 218	41 330	38 446
	ERZEUGNISSE AUS STAHLBLECH FUER MOEBEL (EINSCHL. KUEHLMOEBEL)							
3842 51	GEHAEUSE FUER HAUSHALTS- U. GEWERBLICHE KUEHLMOEBEL, EISSCHRAENKE, -KISTEN, -TRU- HEN U. -ZELLEN	T	.A	.A	.A	.A	.A	.A
3842 54	SPELBECKEN U. ABDECKUNGEN	T	14 904	14 744	14 470	233 631	230 465	227 784
3842 57	FUER SPELTISCHE	T	1 066	1 148	.A	6 584	7 131	.A
	ANDERE EINSATZTE FUER MOEBEL							
	GERAETE U. BEDARFSARTIKEL AUS STAHLBLECH FUER ANDERE GEWERBE							
3842 71	LOCHBLECHE	T	35 771	34 036	33 572	129 240	126 050	138 705
3842 72	STRECKMETALL (STRECKBLECHE)	T	6 378	6 012	6 717	25 380	27 079	28 863
3842 73	ERZEUGNISSE AUS HITZE- U. FEUERBESTAENDIGEM STAHLBLECH	T	4 043	3 329	3 583	62 539	60 346	64 326

## 10 PRODUKTION NACH GUETERARTEN UND GUETERKLASSEN

MELDE- NR	ERZEUGNIS	EINHEIT	M E N G E			W E R T I N 1000 DM		
			1980	1981	1982	1980	1981	1982
3842 74	TIERFALLEN	.	.	.	.	4 644	5 235	.A
3842 75	BAUGERAETE, Z.B. MOERTELKUE- BEL, -TRAEGER, BRECHSTANGEN	T	.	.	4 912	.	.	8 226
3842 76	HANDHEBELBLECHSCHEREN U. -LOCHSTANZEN, BETONEISENBIE- GER U. -EISENSCHEREN	T	412	.A	.A	2 931	.A	.A
3842 77	HANDGERAETE FUER MECHANISCHE VERPACKUNG	ST	.	.	.A	.	.	.A
3842 79	ZUBEHOER, EINZEL- U. ERSATZ- TEILE	T	21 017	60 574	59 331	35 987	105 180	115 446
	ANDERE GERAETE U. BEDARFS- ARTIKEL AUS STAHLBLECH	T	67 918	64 499	46 066	87 921	75 982	73 630
3842 84	STAHLLEITPLANKEN	T	67 918	64 499	46 066	87 921	75 982	73 630
3842 87	VERKEHRSZEICHEN, BOJEN, SEE- ZEICHEN, SICHERHEITSEINRICHTUN- GEN, ABSPERRGERAETE, LEITEINRICHTUN- GEN	T	6 187	7 042	2 347	38 813	40 461	19 021
3842 91	LATERNEN U. LAMPEN, AUCH STURMLATERNEN	T	2 486	2 566	1 981	28 065	28 175	22 507
3842 93	HANDFEUERLOESCHER AUTOFUERLOESCHER BIS 2 KG	ST	955 669	960 485	766 773	13 644	15 854	13 630
3842 94	PULVERFUELLUNG SONST. HANDFEUERLOESCHER	ST	1 294 931	1 423 876	1 202 512	110 726	125 005	98 761
3842 95	SCHILDER AUS STAHLBLECH TYPENSCHILDER, SKALEN- U. ZIFFERBLAETTER, FRONT- BLENDEN	T	.	.	112	.	.	2 503
3842 96	SCHALTBEILDFR	T	.	.	31	.	.	371
3842 97	SONST. SCHILDER	T	13 699	12 789	3 190	83 398	78 777	31 205
3842 98	SONST. GERAETE U. BEDARFS- ARTIKEL	T	.	.	63 195	.	.	317 104
3842	INSGESAMT	.	.	.	.	.	.	1 982 344
	ERZEUGNISSE AUS STAHLBLECH FUER DEN ZENTRALHEIZUNGS- U. ANDEREN BAUBEDARF							
	HEIZKOEPPER U.A. ERZEUGNISSE FUER ZENTRALHEIZUNGEN							
3843 12	STAHLRADIATOREN	T	53 113	39 495	32 203	116 360	116 427	100 992
3843 13	PLATTENHEIZKOEPPER	1000 M2 1)	5 056	4 498	4 069	258 526	237 397	231 382
3843 14	SONST. HEIZKOEPPER	1000 M2 1)	75 842	68 592	65 010	258 526	237 397	231 382
	Z.B. GAS- ROEHPENRADIATOREN, KONVEKTOREN, RIPPENROHRE	T	9 885	9 003	9 627			
3843 15	DRUCKWASSERKESSEL, KONDEN- SAT- U. WRASENBEHAELTER	T	35 318	16 021	12 091	151 956	79 037	63 242
3843 16	AUSDEHNUNGSGEFAESSE	T	.	.	11 790	.	.	48 323
3843 17	HEIZUNGSROILER U.AE. UNRE- HEIZTE BEHAELTER FUER	T	.	.	5 846	.	.	43 637
3843 19	WASSERERWARMUNGSANLAGEN ZUBEHOER FUER ZENTRALHEI- ZUNGEN	T	54 366	40 601	18 557	294 042	257 288	168 596
	STAHLTUEREN, -TORE U. TUERZAR- GEN AUS GEFALZTEN BLECHPRO- FILIEN	T	4 851	4 286	3 644	30 963	27 924	23 595
3843 23	FEUERSCHUTZTUEREN	T	.	.	73 834	.	.	140 651
3843 24	ANDERE STAHLTUEREN	T	103 845	119 425	37 024	242 122	257 020	111 013
3843 26	GARAGENTORE (OHNE ROLLTORE)	T	.	.	55 939	.	.	174 151
3843 27	ROLLTORE	T	2 244	2 248	2 229	.	.	.
3843 28	ANDERE STAHLTORE	M2	100 450	79 925	88 467	19 201	17 248	28 166
3843 37	STAHLTUERZARGEN	T	35 297	37 258	5 308	.	.	44 528
3843 41	KELLERFENSTER AUS STAHL	T	8 844	6 390	34 209	91 095	93 043	96 205
3843 48	SONSTIGE STAHLFENSTER AUS EE- FALZTEN BLECHPROFILIEN	T	.	.	6 269	30 692	24 132	22 856
	ANDERE BAUELEMENTE AUS STAHL- BLECH	T	.	.	12 099	.	.	60 026
3843 51	POLLAEDEN AUS STAHL	T	.	.	668	.	.	.
3843 53	SCHEREN- U. ROLLGITTER AUS STAHL	M2	2 728	1 936	748	.	.	5 103
3843 55	HAUS- U. WANDVERKLEIDUNGEN	T	212 306	140 168	33 973	36 236	29 914	7 480
3843 57	TRENNWAENDE AUS GEFALZTEN STAHLBLECHPROFILIEN	T	84 911	81 105	76 131	143 174	156 779	151 524
3843 59	SONSTIGE BAUELEMENTE AUS STAHLBLECH	T	29 451	28 099	16 113	226 295	231 233	144 031
3843 65	BEDACHUNGSARTIKEL AUS STAHL- BLECH (DACHRINNEN, -PFANNEN, -ENTLUEFTER, -HAKEN U.AE.)	T	.	.	48 672	.	.	120 124
3843 67	ROHRSCHELLEN U. -SCHELLEN	T	.	.	38 278	.	.	115 325
3843 71	STAHLBLECHROHRE (REGEN-, OFEN-, FAUCHROHRE)	T	.	.	16 090	.	.	51 504
3843 76	ROHRFORM-, ROHRVERSCHLUSS- U. ROHRVERBINDUNGSTUECKE AUS STAHLBLECH	T	.	.	15 310	.	.	61 197
	ANDERE ERZEUGNISSE AUS STAHL- BLECH FUER DEN BAUBEDARF	T	.	.	9 645	.	.	36 952
3843 81	KANALARTIKEL	T	4 842	4 589	4 035	19 824	19 595	18 500
3843 83	GEPRESSTE BOEDEN (KESSEL- BOEDEN)	T	52 085	38 896	69 612	124 941	111 419	190 684
3843 87	STAHLRADEWANNEN	T	.	.	36 522	.	.	110 039
3843 88	SONST. ERZEUGNISSE FUER DEN BAUBEDARF	T	.	.	14 554	.	.	90 253
3843 90	BLECHKONSTRUKTIONEN (WELLBLECHGARAGEN, RUTSCHEN- FLECHE, FAHRRAEDSTAENDE U.AE.)	T	118 026	126 933	89 301	446 680	464 250	415 125
3843	INSGESAMT	.	.	.	.	.	.	2 875 204

1) IN 1000 M2 HEIZFLAECHE.

## 10 PRODUKTION NACH GUETERARTEN UND GUETERKLASSEN

MELDE- NR	ERZEUGNIS	EINHEIT	M E N G E			W E R T I N 1000 DM		
			1980	1981	1982	1980	1981	1982
LAGER- U. TRANSPORTBEHAELTER AUS STAHLBLECH								
3844 12	TRANSPORTFAESSER	T	194 233	206 525	189 954	335 206	351 492	379 587
3844 17	TROMMELN	T	27 116	29 654	25 759	60 445	79 986	87 603
3844 22	TRANSPORTKANNEN (OHNE SPEISE- U. MILCHTRANSPORTGEFAESSE)	T	.	.	9 416	.	.	35 885
3844 40	HOBBOCKS	T	18 740	20 474	20 620	44 237	49 887	52 292
3844 50	KRAFTSTOFF-, HEIZOELKANNEN U. -KANISTER, SCHMIERKANNEN	T	.	.	8 498	.	.	27 353
3844 61	PALETTEN, STAPELBEHAELTER, -PLATTEN U.AE. ERZEUGNISSE	T	51 713	54 145	71 301	115 178	109 187	137 964
3844 70	TRANSPORTBEHAELTER BIS 3 M3 NUTZRAUM	T	10 367	7 230	5 806	.	.	.
		ST	185 753	231 542	294 994	66 592	57 287	51 061
ORTSFESTE LAGERBEHAELTER BIS 100 M3 INHALT (OHNE SCHWERE KESSELSCHMIEDEERZEUGNISSE)								
3844 81	UNTERIRDISCH	T	81 589	61 253	51 992	123 190	96 865	89 092
3844 84	OBERIRDISCH	T	54 807	47 167	44 555	132 969	116 046	125 272
3844 91	STAHLFLASCHEN ALLER ART	T	.	.	18 642	.	.	97 937
3844 99	SONST. TRANSPORTBEHAELTER A.N.G. (FLASCHENKOERBE, DECKEL U. VERSCHLUESSE FUER EMBALLAGEN U.AE.)	T	.	.	9 975	.	.	28 608
3844	INSGESAMT	.	.	.	.	1 079 748	1 051 489	1 112 654
MOEBEL U.AE. EINRICHTUNGEN AUS STAHL U. NE-METALL								
MOEBEL AUS METALLROHREN SOWIE -PROFILIEN (OHNE MEDIZINISCH- CHIRURGISCHE MOEBEL)								
SITZMOEBEL								
3845 12	GARTENBAENKE, GARTEN-, TER- RASSEN- U. CAMPINGSTUEHLE (AUCH HOLLYWOODSCHAUKELN)	T	.	.	23 749	.	.	148 088
3845 13	ANDERE WOHNSITZMOEBEL, Z.B. KUECHEN-, ESSZIMMERSTUEHLE	T	.	.	13 190	.	.	87 462
3845 14	REIHENGESTUEHL 1)	T	4 068	3 075	2 707	.	.	.
		ST	.	.	317 709	44 359	34 262	31 775
3845 16	BUEROSITZMOEBEL	T	.	.	21 590	.	.	.
		ST	.	.	1 989 929	.	.	230 847
3845 18	SCHULSITZMOEBEL	T	.	.	1 761	.	.	.
		ST	.	.	343 047	.	.	17 954
3845 19	SONST. SITZMOEBEL	T	.	.	13 503	.	.	100 828
3845 20	FAHRZEUGSITZE (A. GEPOLSTERT)	T	18 264	20 946	21 871	155 705	204 042	223 236
3845 32	BETTSTELLEN	T	3 869	6 097	4 788	.	.	.
		ST	78 809	164 191	141 457	55 492	70 407	59 369
3845 33	KRANKENBETTSTELLEN	T	.	.	1 415	.	.	.
		ST	.	.	46 199	.	.	18 945
3845 35	STAHLDRAHTMATRATZEN MIT HOLZ- ODER METALLRAHMEN	ST	575 854	502 974	260 696	28 322	27 382	13 634
3845 36	LATTENROSTE	ST	2 409 679	741 487	824 583	46 383	42 514	48 822
3845 38	BUEGELTISCHE	T	.	.	6 430	.	.	33 670
3845 39	ANDERE WOHNMUEBEL, Z.B. KUE- CHEN-, GARTEN-, CAMPING- TISCHE, GARTENLIEGEN	T	.	.	6 619	.	.	43 407
3845 41	SCHULMOEBEL (OHNE SITZMOEBEL)	T	.	.	6 089	.	.	38 863
BUEROMOEBEL								
3845 42	BIS SCHREIBTISCHHOEHE (BEI- STELLSCHRAENKE U.AE.)	T	.	.	7 007	.	.	.
		ST	.	.	1 130 959	.	.	72 052
3845 43	UEBER SCHREIBTISCHHOEHE	T	.	.	6 875	.	.	.
		ST	.	.	15 705	.	.	15 074
3845 49	SONSTIGE MOEBEL	T	.	.	94 949	.	.	356 893
REGALE AUS METALLROHREN								
3845 52	PALETTENREGALE (AUCH FAHRBAR)	T	.	.	40 465	.	.	96 918
FACHBODENREGALE (AUCH FAHRBAR)								
3845 53	UEBER 4 M HOEHE	T	41 722	44 888	4 042	84 133	98 180	11 327
3845 55	BIS 4 M HOEHE	T	.	.	121 924	.	.	395 456
3845 56	ANDERE REGALE	T	146 783	122 399	7 376	436 673	376 888	22 810
3845 58	SYSTEMPROFILE	T	6 693	15 764	14 306	17 285	40 049	39 365
MOEBEL U. AEHNLICHE EINRICHT- UNGS- GEGENSTAENDE AUS METALL- BLECH								
BUEROMOEBEL								
3845 81	BIS SCHREIBTISCHHOEHE	T	.	.	12 011	.	.	.
	SCHREIBTISCHE	ST	.	.	109 461	.	.	78 113
3845 83	SONSTIGE BUEROMOEBEL	T	18 670	20 159	6 044	.	.	.
		ST	.	.	73 259	105 506	108 888	28 387
UEBER SCHREIBTISCHHOEHE								
3845 85	SCHRAENKE MIT TUEREN U./ODER ROLLAEDEN	T	15 654	16 856	16 640	.	.	.
		ST	.	.	134 859	87 358	100 644	91 007
3845 87	SCHRAENKE MIT SCHUBLADEN	T	9 425	8 925	8 902	.	.	.
		ST	.	.	94 008	56 933	52 065	52 265
3845 89	SONSTIGE BUEROMOEBEL	T	10 933	8 215	7 080	.	.	.
		ST	.	.	119 154	88 876	66 497	59 408
ANDERE MOEBEL U.AE.								
3845 91	KLEIDERSCHRAENKE	T	21 633	15 859	12 558	74 657	56 769	58 333
3845 92	WERKBAENKE	T	.	.	2 118	.	.	12 457
3845 93	WERKZEUGSCHRAENKE	T	23 414	17 678	17 260	81 178	71 496	74 408
3845 94	LAGERSICHTKASTEN	T	13 749	10 566	9 529	57 633	49 459	46 017
3845 95	SONSTIGE STAHLBLECHKASTEN	T	17 667	19 786	21 167	150 085	160 949	167 420
3845 96	SPELTISCHE AUS STAHLBLECH	T	6 970	6 291	5 850	83 212	79 090	73 397
3845 97	SPEZIALEINRICHTUNGEN FUER LABORATORIEN	T	1 813	2 245	2 659	30 316	34 047	37 779

1) SITZEINHEITEN (SITZPLAETZE).

## 10 PRODUKTION NACH GUETERARTEN UND GUETERKLASSEN

MELDE- NR	ERZEUGNIS	EINHEIT	M E N G E			W E R T I N 1000 DM		
			1980	1981	1982	1980	1981	1982
3845 98	DUSCHABTRENNUNGEN	T	.	.	7 112	.	.	78 634
3845 99	SONSTIGE POEBEL U. AE. EIN- RICHTUNGSGEGENSTAENDE, Z.B. WERKBAENKE AUS NE-METALL- BLECH, SCHLIESSFACHANLAGEN	T	.	.	41 196	.	.	256 590
3845 08	ZUBEHOER, EINZEL- U. ERSATZTEILE FUEER MOEBEL	T	16 566	15 515	19 455	113 779	102 499	135 156
3845 09	ZUBEHOER, EINZEL- U. ERSATZTEILE FUEER REGALE	T	22 508	22 720	20 261	83 521	87 549	73 506
3845	INSGESAMT	.	.	.	.	.	.	3 429 672
	GERAETE U. BEDARFSARTIKEL AUS NE- METALLBLECHEN FUEER HAUSWIRT- SCHAFT, GEWERBE U. VERKEHR HAUSHALTS-, KUECHEN- U. AE. GERAETE							
3846 12	KOCH-, BRAT- U. BACKGESCHIRRE DAV.: AUS NE-SCHWERMETALL	T			4 847			82 840
	AUS NE-LEICHTMETALL	T			278			8 272
3846 14	SONST. HAUSHALTS- U. KUECHEN- GESCHIRRE	T	8 236	7 419	1 512	134 548	119 960	21 485
	DAV.: AUS NE-SCHWERMETALL	T	544	585	.A	14 415	15 446	.A
	AUS NE-LEICHTMETALL	T	7 692	6 834	.A	120 133	104 514	.A
3846 15	GROSSKUECHENGESCHIRRE	T	72	58	66	20 273	21 977	22 359
3846 17	DAR. AUS NE-LEICHTMETALL	T	72	58	66	20 273	21 977	22 359
	SONST. HAUSHALTS-, KUECHEN- U. AE. GERAETE	T	1 162	1 189	1 214	39 324	44 578	44 902
	GERAETE U. BEDARFSARTIKEL FUEER DIE ERNAEHRUNGSWIRTSCHAFT							
3846 21	MILCHTRANSPORTKANNEN U. AE.	T	.A	.A	.A	.A	.A	.A
3846 25	SONSTIGE GERAETE U. BEDARFS- ARTIKEL, Z.B. FLEISCHEREI- U. BAECKEREI-GERAETE	T	1 377	1 226	968	28 580	27 917	21 293
	DAR.: AUS NE-SCHWERMETALL	T	94	84	135	4 106	3 970	5 168
3846 30	FELDFLASCHEN, CAMPINGGESCHIRRE U. AE. GERAETE	T	697	2 111	.A	19 742	36 747	.A
3846 52	VERKEHRSZEICHEN, SICHERHEITS- EINRICHTUNGEN, ABSPERRGERAETE, LEITEINRICHTUNGEN	T			16 277			119 554
3846 54	PLATINEN FUEER KFZ-KENNZEICHEN	T			916			13 123
3846 55	KFZ-KENNZEICHEN, GEPRAEGT	T	8 167	7 145	215	115 428	102 022	4 293
	BAUELEMENTE							
3846 61	TORE, TUEREN, TUEERZARGEN	T	.	.	3 704	.	.	39 690
	DAV.: AUS NE-SCHWERMETALL	T	.	.	.	.	.	.
	AUS NE-LEICHTMETALL	T	.	.	3 704	.	.	39 690
3846 62	ROLLTORE	T	146	424	689			
	DAR. AUS NE-LEICHTMETALL	M2	17 280	27 721	62 933	3 772	8 729	13 315
		T	146	.A	.A			
3846 63	HAUS- U. WANDVERKLEIDUNGEN	M2	17 280	.A	.A	3 772	.A	.A
3846 64	ROLLAEEDEN	T	13 101	15 432	9 301	219 603	275 443	168 179
					13 635			
3846 65	SCHEREN- U. ROLLGITTER	1000 M2	13 596	14 682	2 322			187 909
		T	2 476	2 299	812			
3846 67	JALOUSIEN	1000 M2	10 033	8 921	133	227 706	195 453	12 416
		T	4 361	4 717	4 314	266 705	263 118	267 957
	DAR. AUS NE-LEICHTMETALL	T	10 033	8 921	10 615			
		1000 M2	4 361	4 717	4 314	266 705	263 118	267 957
3846 69	SONST. BAUELEMENTE, Z.B. TRENNSCHWENDE, STAEBE FUEER ROLLAEEDEN, DACHFENSTER	T	.	.	6 230	.	.	96 849
	DAV.: AUS NE-SCHWERMETALL	T	.	.	.A	.	.	.A
	AUS NE-LEICHTMETALL	T	.	.	.A	.	.	.A
3846 72	ANDERE BAUARTIKEL DACHRINNEN- U. REGENROHRE, AUCH FORMSTUECKE	T	24 336	24 991	31 417	88 906	104 160	138 910
	DAV.: AUS NE-SCHWERMETALL	T	23 314	23 480	28 218	84 510	96 898	119 259
	AUS NE-LEICHTMETALL	T	1 022	1 512	3 200	4 398	7 262	19 651
3846 76	SONST. BEDACHUNGSARTIKEL, Z.B. DACHENTLUEFTER, SCHORNSTEIN- AUFSAETZE	T	.	.	3 039	.	.	32 479
	DAV.: AUS NE-SCHWERMETALL	T	.	.	.A	.	.	.A
	AUS NE-LEICHTMETALL	T	.	.	.A	.	.	.A
3846 78	HEIZKOEERPER	T	611	574	484	10 333	8 856	8 057
	DAR. AUS NE-LEICHTMETALL	T	611	574	484	10 333	8 856	8 057
3846 79	SONST. BAUARTIKEL, Z.B. KLO- SETTSPUEELKAEESTEN	T	.	.	2 925	.	.	31 114
	DAV.: AUS NE-SCHWERMETALL	T	.	.	.A	.	.	.A
	AUS NE-LEICHTMETALL	T	.	.	.A	.	.	.A
	LAGER- U. TRANSPORTBEHAELTER AUS NE-METALLBLECH							
3846 81	TRANSPORTFAESSER	T	2 866	1 961	1 748	36 025	22 668	22 257
3846 89	SONST. LAGER- U. TRANSPORT- BEHAELTER, Z.B. FLASCHEN- KOEERBE, PALETTEN, HOBBOCKS	T	.A	3 495	3 605	.A	70 677	74 562
	DAV.: AUS NE-SCHWERMETALL	T	.A	.A	.A	.A	.A	.A
	AUS NE-LEICHTMETALL	T	.A	.A	.A	.A	.A	.A
	ANDERE GERAETE U. BEDARFS- ARTIKEL							
3846 91	TYPENSCHILDER, SKALEN, ZIF- FERBLAEETTER, FRONTBLENDEN	T			1 118			66 405
3846 92	SCHALTBILDER	T			102			5 332
3846 93	SONST. SCHILDER	T	8 298	6 761	4 105	193 024	175 448	97 419
3846 99	SONST. GERAETE U. BEDARFSAR- TIKEL, Z.B. EINSATZTE FUEER EISSCHRAENKE, -KISTEN, -TRUHEN	T	.	.	7 796	.	.	134 885
	DAV.: AUS NE-SCHWERMETALL	T	.	.	401	.	.	10 969
	AUS NE-LEICHTMETALL	T	.	.	7 395	.	.	123 916
3846	INSGESAMT	.	.	.	.	1 835 002	1 844 916	1 741 058

## 10 PRODUKTION NACH GUETERARTEN UND GUETERKLASSEN

MELDE- NR	ERZEUGNIS	EINHEIT	M E N G E			W E R T I N 1000 DM		
			1980	1981	1982	1980	1981	1982
3847 10	GELDSCHRAENKE U. TRESORANLAGEN							
3847 50	PANZERGELDSCHRAENKE, Z.B. GELD-, DATENSICHERUNGSSCHRAENKE	T ]			13 089 ]			87 629
3847	TUEREN FUEER TRESORANLAENKE, AUCH KUNDENMIETFAECHER	T ]	24 156	25 307	7 912 ]	132 793	146 229	48 483
3847	INSGESAMT	T	24 156	25 307	21 002	132 793	146 229	136 112
	SPEZIALBEDARFSARTIKEL VERSCHIEDE- NER ART							
3848 12	TIERHALTE- U. TIERPFLEGEARTIKEL							
3848 15	STALLEINRICHTUNGEN, Z.B. FERKELTROEGE	T	.	.	44 931	.	.	173 122
3848 65	ANDERE TIERHALTE- U. TIER- PFLEGEARTIKEL	T	.	.	3 084	.	.	27 037
3848 67	LEITERN (OHNE SOLCHE AUS HOLZ) STUFENLEITERN U. TRITTE	T	13 007	15 352	15 763			
3848 81	FAHRBARE HANDTRANSPORTGERAETE EINRAEDRIGE, Z.B. SCHUBKARREN	ST	2 380 707	2 869 111	2 938 799	114 414	116 492	122 598
3848 83	SPROSSENLEITERN, AUCH STAHL- ROHRLEITERN	T	9 169	8 550	9 278			
3848 85	ZWEIRAEDRIGE, Z.B. SACK-, STECH-, FASSKARREN	ST	812 187	602 152	665 411	87 941	89 635	97 893
3848 87	DREI- U. MEHRRAEDRIGE BIS 1 T TRAGLAST	T	7 473	5 388	5 085			
3848 89	RAEDER, LENK- U. BOCKROLLEN, DEREN TEILE SOWIE LENK- U. BOCKGABELN FUEER HANDTRANS- PORTGERAETE	ST	388 200	353 211	313 120	21 874	19 990	17 189
3848 91	SONSTIGE SPEZIALBEDARFSARTIKEL BUCHDRUCKEREIBEDARFSARTIKEL, GERAETE U. HILFSMITTEL FUEER DAS GRAFISCHE GEWERBE	T	4 024	3 518	3 821			
3848 92	FRISIERARTIKEL (OHNE FRISUR- MADELN)	ST	496 861	514 359	452 842	21 902	21 332	22 416
3848 93	LABORATORIUMSSPEZIALBEDARFS- ARTIKEL	T	47 594	27 216	22 107			
3848 95	SCHUTZHELM E ALLER ART	ST	1 347 425	925 734	800 098	151 206	121 077	107 131
3848 97	METALLSCHLAEUCHE, BIEGSAME WELLEN U. ZUREHOER	T	6 799	2 591	1 112			
3848 99	PERMANENTE MAGNETE	ST	66 321	64 249	72 784	35 927	16 826	10 406
3848	INSGESAMT	1000 ST	34 419	31 660	30 639	183 530	177 398	176 979
	FEINSTBLECHPACKUNGEN (OHNE SOLCHE AUS NE-METALL)							
3849 31	FUEER NAHRUNGS- U. GENUSSMITTEL							
3849 32	FUEER OBST-, GEMUESE-, SAUER- KONSERVEN, PARMELADEN	T	54 954	54 132	58 756	168 279	186 800	212 411
3849 33	FUEER FLEISCH-, WURST- U. FISCHWAREN	T	36 203	34 614	36 778	127 841	123 304	134 354
3849 35	FUEER FERTIGGERICHT E, SUPPEN	T	19 557	26 801	32 186	71 365	104 580	133 994
3849 36	FUEER MILCHERZEUGNISSE	T	23 765	33 198	32 642	67 811	94 731	97 357
3849 37	FUEER SPEISEOLE	T	16 131	10 996	9 088	44 638	32 603	27 928
3849 38	FUEER KAFFEE, TEE, KAKAO	T	12 131	13 826	13 664	44 675	44 091	40 754
3849 39	FUEER BACKWAREN U. SUESSWAREN	T	5 963	6 010	5 200	31 163	28 614	25 206
3849 51	FUEER SONST. NAHRUNGSMITTEL, GETRAENKE, TABAKWAREN	T	140 235	135 071	143 481	604 751	593 219	646 888
3849 53	FUEER CHEMISCH-TECHNISCHE ER- ZEUGNISSE (OHNE DRUCKZERSTAEU- BERDOSEN)	T	19 908	20 127	18 658	67 558	69 197	64 118
3849 55	FUEER MINERALOEILERZEUGNISSE	T	10 344	9 800	10 297	28 920	29 960	31 420
3849 57	FUEER INDUSTRIECHEMIKALIEN	T	76 830	92 732	86 799	245 710	306 603	291 816
3849 59	FUEER FARBEN, LACKE U.VERWAND- TE ERZEUGNISSE	T	4 637	4 775	5 390	13 733	14 959	16 983
3849 60	FUEER KLEBSTOFFE U.BINDEMittel	T	6 628	4 516	3 877	24 228	15 825	14 786
3849 70	FUEER WASCH- U. REINIGUNGSMIT- TEL, PUTZ- U. PFLEGEMittel	T	19 042	16 840	17 186	64 702	56 879	58 051
3849 80	FUEER SONST. CHEMISCH-TECHNI- SCHE ERZEUGNISSE	T	5 755	5 901	5 180	17 244	18 029	15 975
3849 92	DRUCKZERSTAEUBERDOSEN (AEROSOL- DOSEN)	T	30 373	36 452	38 887	98 813	124 279	139 641
3849 94	FEINSTBLECHVERSCHLUESSE							
3849 95	FUEER NAHRUNGS- U.GENUSSMITTEL- VERPACKUNGEN	T	26 294	41 479	39 339	107 589	175 217	168 059
3849	FUEER SONST. VERPACKUNGEN	T	15 362	14 758	16 502	46 288	40 707	48 503
3849	KRONENKORKEN	T	41 516	42 980	41 485	109 420	119 268	123 361
3849	INSGESAMT	T	565 628	605 006	615 397	1 984 728	2 178 865	2 291 605
	KOFFER, KAPPEN- U.A. LEDERWAREN- SCHLOESSER U. -BESCHLAEGE							
3851 20	SCHLOESSER	T ]			3 696 ]			43 963
3851 60	BESCHLAEGE	T ]	5 591	5 718	2 684 ]	66 891	70 553	28 429
3851	INSGESAMT	T	5 591	5 718	6 380	66 891	70 553	72 392
	MOEBEL-, GELDSCHRANK- U. KUEHL- MOEBELSCHLOESSER							
3852 11	MOEBELSCHLOESSER	T ]			2 582 ]			62 187
3852 19	ZYLINDERSCHLOESSER	T ]	5 044	4 880	2 191 ]	90 935	92 007	31 177
3852	SONST. MOEBELSCHLOESSER	T ]						

## 10 PRODUKTION NACH GÜTERARTEN UND GÜTERKLASSEN

MELDE- NR	ERZEUGNIS	EINHEIT	M E N G E			W E R T I N 1000 DM		
			1980	1981	1982	1980	1981	1982
3852 40	SCHLOSSER FUER GELD-, PANZER- SCHRAENKE, TRESSORTUEREN, STAHLKAMMERN U. DGL.	T	1 428	1 455	1 238	29 440	30 552	29 466
3852 90	SCHLOSSER FUER KUEHL- U. GEFRIERMOEBEL	T	.	.	1 138	.	.	18 424
3852	INSGESAMT	T	.	.	7 149	.	.	141 254
3853 11	MOEBEL- U. ZIERBESCHLAEGE MOEBELSCHARNIERE DAR. GANZ ODER UEBERWIEGEND	T	6 480	6 230	7 427	69 022	69 573	73 977
	AUS STAHL	T	5 486	5 238	4 649	43 604	42 756	42 128
3853 15	MOEBEL- U. APPARATEROLLEN	T	10 709	10 009	9 225	89 618	81 467	81 197
3853 17	MOEBELINNENBESCHLAEGE	T	80 347	80 483	82 248	334 702	335 224	333 359
3853 19	MOEBELAUSSENBESCHLAEGE	T	34 684	29 582	26 312	315 413	285 524	265 149
3853 40	BESCHLAEGE FUER KUEHL- U. GEFRIERMOEBEL	T	.	.	980	.	.	8 959
3853 50	HERD- U. OFENBESCHLAEGE	T	1 731	1 428	1 277	18 451	15 544	14 525
3853 70	SARGBESCHLAEGE	T	.A	.A	.A	.A	.A	.A
3853 90	BROTKASTEN- U. SONST. ZIER- BESCHLAEGE	T	.A	.A	.A	.A	.A	.A
3853	INSGESAMT	T	.	.	129 636	.	.	790 810
3854 10	TUERSCHLOSSER U. -SCHLIESSE ZYLINDERTUERSCHLOSSER	T	2 425	4 051	3 643	81 115	107 723	86 457
3854 21	SCHLIESSZYLINDER FUER TUEREN	T	.	.	1 516	.	.	62 799
3854 25	EINSTECKTUERSCHLOSSER	T	.	.	10 016	.	.	78 104
3854 29	SONST. TUERSCHLOSSER HYDRAULISCHE U. SONST. TUER- SCHLIESSE	T	14 404	11 798	621	96 047	87 649	12 703
	AUTOMATISCHE TUERSCHLIESSE MIT HYDRAULISCHER BREMSE	T	.A	.A	.	.A	.A	.
3854 31	OBERIRDISCH	T	.A	.A	.	.A	.A	.
3854 35	UNTERIRDISCH	T	.A	.A	.	.A	.A	.
3854 39	SONST. AUTOMATISCHE TUER- SCHLIESSE	T	.A	.A	6 199	.A	.A	110 487
3854	INSGESAMT	T	22 064	22 504	21 995	267 704	310 873	350 550
3855 11	VORHAENGE- U. FAHRPADSCHLOSSER ZYLINDERVORHAENGESCHLOSSER	T	.	.	672	.	.	22 684
3855 15	ANDERE VORHAENGESCHLOSSER	T	2 227	1 791	1 045	52 390	47 562	26 200
3855 50	FAHRRADSCHLOSSER	T	977	1 135	754	5 906	6 822	4 791
3855	INSGESAMT	T	3 204	2 926	2 471	58 296	54 384	53 675
3856 11	FAHRZEUGSCHLOSSER U. -BESCHLAEGE KRAFTFAHRZEUGSCHLOSSER	T	.	.	18 374	.	.	226 353
3856 15	SONST. FAHRZEUGSCHLOSSER	T	.	.	399	.	.	15 557
3856 51	KRAFTFAHRZEUGBESCHLAEGE DAR.: GANZ ODER UEBERWIEGEND	T	.	.	121 961	.	.	1 050 655
	AUS STAHL	T	.	.	83 559	.	.	548 224
	GANZ ODER UEBERWIEGEND	T	.	.	.A	.	.	.A
	AUS NE-METALL	T	.	.	585	.	.	16 637
3856 55	SONST. FAHRZEUGBESCHLAEGE	T	.	.	.	.	.	.
3856	INSGESAMT	T	131 896	139 653	141 318	1 186 294	1 266 996	1 309 202
3857 10	BAUBESCHLAEGE FENSTER- U. OBERLICHTBESCHLAEGE	T	64 509	51 301	50 612	734 933	605 445	568 363
3857 20	U. -VERSCHLUESSE ROLLADEN- U. JALOUSIEBESCHLAEGE	T	.	.	8 947	.	.	29 110
	U. -VERSCHLUESSE DAR.: GANZ ODER UEBERWIEGEND	T	.	.	.A	.	.	.A
	AUS STAHL	T	.	.	.A	.	.	.A
	GANZ ODER UEBERWIEGEND	T	.	.	.A	.	.	.A
	AUS NE-METALL	T	.	.	.A	.	.	.A
3857 30	TUERGRIFFE, -KNOEPFE U. ZUGHOE- FIGE BESCHLAEGE	T	7 370	11 472	11 503	154 363	189 508	235 693
	DAR.: GANZ ODER UEBERWIEGEND	T	1 959	4 581	.A	26 147	38 711	.A
	AUS STAHL	T	5 163	6 891	5 762	125 899	150 797	149 412
	GANZ ODER UEBERWIEGEND	T	6 386	4 920	1 259	26 035	25 052	9 050
3857 50	TUER- U. FENSTERRIEGEL	T	9 019	8 835	9 780	72 625	71 874	90 131
3857 60	SCHARNIERE	T	9 129	8 471	.A	63 026	53 419	.A
3857 70	FITSCHEN U. GEHAENGE	T	486	471	.A	4 579	4 255	.A
3857 80	TUER- U. TORROLLEN	T	.	.	15 833	.	.	116 307
3857 91	SONST. BAUBESCHLAEGE	T	.	.	.	.	.	.
3857	INSGESAMT	T	124 896	109 633	106 961	1 221 877	1 097 913	1 103 947
3858 11	SCHLUESSEL U. SCHLOSSBESTANDTEILE FERTIGE SCHLUESSEL	T	.	.	1 141	.	.	22 594
3858 15	UNFERTIGE SCHLUESSEL	T	2 234	1 845	338	29 659	27 830	2 904
3858 60	SCHLOSSBESTANDTEILE, A.N.G.	T	.	.	.A	.	.	.A
3858 70	ZYLINDERBESTANDTEILE, A.N.G.	T	931	952	.A	23 330	23 122	.A
3858	INSGESAMT	T	3 165	2 797	2 788	52 989	50 952	55 764
3859 20	SONST. SCHLOSSER U. BESCHLAEGE SCHLIESSZYLINDER FUER WARENAUTO- MATEN, PARKUERNEN U.AE.	T	.	.	519	.	.	15 014
3859 70	SONST. SCHLOSSER, A.N.G.	T	1 575	1 720	1 438	26 792	25 513	24 046
3859 90	SONST. BESCHLAEGE, A.N.G.	T	10 670	10 803	11 435	64 272	64 515	67 888
3859	INSGESAMT	T	.	.	13 392	.	.	106 948
3871 11	SCHNEIDWAREN ARBEITSMESSE MIT FESTSTEHENDER KLINGE (AUCH JAGD- U. FAHRTEN- MESSE, ABER OHNE MASCHINEN- MESSE U. HAUER)	1000 ST	26 933	24 792	20 488	91 223	95 059	106 440
	DAR.: AUS STAHL	1000 ST	7 555	6 304	3 960	20 625	16 067	10 108
	AUS STAHL, NICHTROSTEND	1000 ST	7 766	7 901	8 562	58 654	67 302	85 706
3871 17	KLAPP- U. TASCHENMESSE	1000 ST	10 684	8 521	6 131	31 344	32 318	27 156
	DAR.: AUS STAHL	1000 ST	8 269	5 887	3 905	12 953	11 143	8 884
	AUS STAHL, NICHTROSTEND	1000 ST	1 916	2 132	2 000	14 636	16 115	16 848

## 10 PRODUKTION NACH GUETERARTEN UND GUETERKLASSEN

WELDE- NR	ERZEUGNIS	EINHEIT	M E N G E			W E R T I N 1000 DM		
			1980	1981	1982	1980	1981	1982
3871 21	FEINE SCHEREN	1000 ST	33 476	30 694	27 287	86 413	86 617	81 721
	DAR. AUS STAHL	1000 ST	31 069	27 959	24 615	68 550	66 977	61 400
3871 25	GROBE SCHEREN (OHNE HECKEN-, GRAS- U. HANDSCHAFFSCHEREN DAR.: AUS STAHL	1000 ST	1 100	1 017	1 245	8 715	8 557	10 426
	AUS STAHL, NICHTROSTEND	1000 ST	.A	.A	.A	.A	.A	.A
3871 31	HAARSCHNEIDE-, BARTSCHER- U. TIERSCHERMASCHINEN (OHNE ELEK- TRISCHE)	1000 ST	588	619	442	6 752	6 034	5 225
3871 35	HAND- U. FUSSPFLEGEINSTRUMENTE	1000 ST	33 196	32 662	35 919	25 442	24 978	31 012
3871 41	RASIERMESSER	1000 ST	.A	.A	.A	.A	.A	.A
3871 44	RASIERAPPARATE (OHNE ELEKTRI- SCHE)	1000 ST	.A	.A	.A	.A	.A	.A
3871 49	RASIERKLINGEN	1000 ST			1 112 778			283 749
3871 51	TECHNISCHE KLINGEN	1000 ST	1 084 989	976 848	.A	231 276	232 340	.A
3871 55	HALTER U. HALTERSISTEME FUER TECHNISCHE KLINGEN	1000 ST	.	.	.A	.	.	.A
3871 60	TAFELWERKZEUGE	1000 ST	8 744	8 304	8 325	17 532	18 346	19 183
3871 70	LOSE GESCHLIFFENE MESSERKLINGEN	1000 ST						
	FUER BESTECKE	1000 ST	1 504	1 582	1 480	3 389	3 783	4 341
3871 80	ROHLINGE FUER SCHNEIDWAREN	T	2 422	1 784	1 804	17 557	16 352	16 804
3871 91	SONST. SCHNEIDWAREN, A.N.G.	.	.	.	.	25 551	25 134	20 267
3871	INSGESANT	.	.	.	.	580 514	582 257	644 011
3874 00	BESTECKE U. AEHNLICHE TISCHGE- RAETE	.	.	.	.	321 024	293 108	280 579
	DAR.: AUS STAHL, NICHTROSTEND	.	.	.	.	140 306	144 934	136 371
	AUS UNEDLEN NE-SCHWER- METALL	.	.	.	.	126 138	92 458	92 715
	AUS EDELMETALL	.	.	.	.	49 615	51 604	48 186
3877 00	BLANKE WAFFEN	ST	117 715	99 805	120 797	5 914	5 137	5 100
	HAUSHALTSMASCHINEN U. VERWANDTE GERAETE							
3881 17	RUNDSCHEIDEMASCHINEN, HAND- BETRIEBEN	ST	275 461	180 634	.A	6 014	4 440	.A
3881 18	SONST. KUECHENMASCHINEN FUER SPEISE-U. GETRAENKEZUBEREITUNG	.	.	.	.	.A	.A	24 736
3881 51	HAUSHALTSWAAGEN (OHNE PERSONEN- WAAGEN)	ST			.A			.A
3881 53	SAEUGLINGSWAAGEN	ST			.A			.A
3881 55	SONST. PERSONENWAAGEN (OHNE WIEGEAUTOMATEN)	ST	3 498 505	3 636 751	.A	61 464	68 425	.A
3881 60	HANDRASENMAEHER	ST	239 201	282 937	205 297	16 638	18 929	14 531
3881 90	SONST. MASCHINEN U. GERAETE FUER DEN HAUSHALT U. GARTEN- GEBRAUCH (OHNE ELEKTRISCHE)	.	.	.	.	.A	.A	109 283
3881	INSGESANT	.	.	.	.	261 149	241 940	216 083
	TAFELGESCHIRR, GALANTERIEWAREN U.AE. METALLWAREN FUER DEN HAUS- GEBRAUCH (INNENAUSSTATTUNG)							
3882 10	TAFELGESCHIRR U.AE. TAFELGE- RAETE AUS METALL (OHNE BE- STECKE U.AE. TISCHGERAETE)	T	11 645	9 065	8 174	290 641	216 064	191 998
	DAR.: AUS STAHL, NICHTROSTEND	T	4 178	3 788	3 402	90 287	79 401	74 123
	AUS UNEDLEN NE-SCHWER- METALL	T	6 720	4 743	4 444	173 529	107 815	92 270
	AUS EDELMETALL	T	15	10	.A	19 342	20 535	.A
3882 20	GALANTERIEWAREN (OHNE MEDAILLEN U. PLAKETTEN)	.	.	.	.	359 711	316 674	286 862
	DAV.: UEBERWIEGEND AUS UNED- LEN METALL (AUCH MIT EDELMETALL UEBERZOGEN)	.	.	.	.	348 795	307 324	278 460
	UEBERWIEGEND AUS EDEL- METALL	.	.	.	.	10 916	9 350	8 402
3882 31	TASCHENFEUERZEUGE	ST	313 595	.A		2 756	.A	
3882 34	MIT FEUERSTEINZUENDUNG MIT ELEKTRISCHER ODER SONST. ZUENDUNG	ST	889 015	755 740		12 161	9 629	
3882 39	TISCHFEUERZEUGE	ST	.A	.A	930 270	.A	.A	12 174
3882 91	ORTSBEGWEGLICHE HEIZAPPARATE U. KOCHER, LATERNEN U. LAMPEN AUS NE-METALL FUER FESTE, GASFOER- MIGE U. FLUESSIGE BRENNSTOFFE	.	.	.	.	.A	18 696	20 285
3882 95	DAMENTASCHENBUEGEL, -ORNAMENTE U. VERSCHLUESSE	.	.	.	.	28 564	27 225	15 718
3882 99	SONST. METALLWAREN FUER DEN HAUSGEBRAUCH, A.N.G.	.	.	.	.	.	.	.A
3882 09	EINZEL- U. ERSATZTEILE	.	.	.	.	.	.	.A
3882	INSGESANT	.	.	.	.	.	.	630 967
	BUERO- U. SCHREIBGERAETE U.SONST. METALLWAREN FUER GEWERBLICHE ZWECKE							
3883 11	MECHANIKEN FUER SCHNELLHEFTER U. ORDNER	.	.	.	.	39 942	43 477	40 420
3883 12	HEFTGERAETE	.	.	.	.	.	.	16 848
3883 13	LOCHER	.	.	.	.	.	.	9 270
3883 16	BRIEFWAAGEN	.	.	.	.	.	.	8 943
3883 18	SONST. BUERO- U. SCHREIBGERAETE	.	.	.	.	.	.	69 679
3883 30	FUELLHALTERFEDERN U.A. SCHREIB- FEDERN, FEDERSPITZEN AUS GOLD U. AUS STAHL, AUCH VERGOLDET	.	.	.	.	5 572	6 683	8 947
3883 40	STEMPELAPPARATE U. VERWANDTE ERZEUGNISSE (ADRESSPLATTEN, KONTROLLZANGEN USW.)	.	.	.	.	146 314	147 199	149 298
3883 60	METALLTEILE FUER TECHNISCHE GE- RAETE (ELEKTRODEN, KONTAKTE U.AE.)	.	.	.	.	.	.	449 410

## 10 PRODUKTION NACH GUETERARTEN UND GUETERKLASSEN

MELDE- NR	ERZEUGNIS	EINHEIT	M E N G E			W E R T I N 1000 DM		
			1980	1981	1982	1980	1981	1982
3883 70	ETIKETTEN U. AE. VERPACKUNGS- ZUBEHOER AUS METALL	-	-	-	-	-	-	-A
3883 91	SONST. METALLWAREN (LOETLAMPEN, TRAGBARE GARTENSPRITZEN U.AE.)	-	-	-	-	-	-	-A
3883	INSGESAMT	-	-	-	-	-	-	805 608
3884 31	FEINE DRAHTWAREN	T	21 295	17 844	13 168	120 205	107 313	91 346
3884 35	HAUSHALTS-DRAHTWAREN	T	28 848	24 347	24 344	111 722	112 218	119 207
3884 50	GEWERBLICHE DRAHTWAREN	T	-	-	-	-	-	-
3884 70	METALLTOPFREINIGER U. PARKETT- SPAENERTUECHER, STAHLWOLLE U. -SPAENE	T	-A	-A	5 427	-A	-A	32 516
3884 90	LEONISCHE DRAEHTE U. GESPINSTE, PAILLETEN	T	814	851	-A	33 003	36 471	-A
3884	SCHIRMFURNITUPEN	T	-A	-A	-A	-A	-A	-A
3884	INSGESAMT	T	60 927	52 376	49 223	366 845	351 372	343 927
3885 11	DUEENNE GAENDER, METALLFOLIEN, BLATTMETALLE, METALLPULVER, DOSEN, TUBEN U. KAPSELN DUEENNE BAENDER (0,021 BIS 0,200 MM), AUS ALUMINIUM U. -LEGIERUNGEN	T	56 619	55 287	60 594	422 589	427 073	476 859
3885 13	FOLIEN UNTER 0,021 MM AUS ALU- MINIUM U. -LEGIERUNGEN	T	27 621	24 695	25 458	363 294	368 804	375 567
3885 15	KASCHIERT	T	-	-	-	-	-	-
3885 19	UNKASCHIERT	T	-	-	-	-	-	-
3885 20	MUR GEWALZT	T	56 068	56 645	50 598	317 188	317 795	333 614
3885 30	SONST. ART	T	22 244	22 795	18 532	272 975	298 674	243 175
3885 41	SONST. FOLIEN (AUCH VEREDELTE)	T	10 640	11 915	12 169	190 380	220 639	232 849
3885 49	BLATTMETALLE	T	8	-A	-A	10 404	-A	-A
3885 51	METALLPULVER	T	-	-	-	-	-	-
3885 55	ALUMINIUMPULVER, -GRIESS U. -PASTE	T	17 938	17 038	13 916	88 205	93 914	85 259
3885 57	KUPFERLEGIERUNGSPULVER U. SONST. METALLPULVER	T	5 970	7 686	7 769	55 095	72 269	73 914
3885 58	DRUCKZERSTAEUBERDOSEN (AEROSOL- DOSEN) AUS ALUMINIUM	T	3 748	4 650	6 356	44 446	54 447	73 345
3885 59	SONST. DOSEN AUS ALUMINIUM	T	27 251	25 347	29 848	286 141	280 157	303 287
3885 60	HUELSEN, FLASCHEN U.AE.	T	-	-	898	-	-	15 692
3885 61	TECHN. FLIESSPRESSTEILE AUS ALUMINIUM U. -LEGIERUNGEN	T	4 959	4 660	2 779	75 508	77 921	52 294
3885 62	TUBEN	T	6 451	6 560	6 111	-	-	-
3885 63	AUS ALUMINIUM	1000 ST	1 113 935	1 155 635	1 232 522	150 194	160 610	153 794
3885 64	AUS BLEI ODER ZINN	T	394	-A	315	-	-	-
3885 65	FLASCHENKAPSELN	1000 ST	46 497	-A	32 976	7 659	-A	5 291
3885 66	AUS ALUMINIUM	T	1 392	1 339	1 125	-	-	-
3885 67	AUS BLEI (AUCH VERZINNT)	1000 ST	1 385 526	1 336 377	1 087 700	27 298	26 863	25 366
3885 68	SONST. METALLKAPSELN (OHNE KRONENKORKEN)	T	2 320	2 263	2 037	-	-	-
3885 69	SCHRAUBVERSCHLUESSE AUS ALUMI- NIUM	1000 ST	364 823	360 900	346 754	19 765	18 900	17 702
3885 70	FUER FUELLGUETER OHNE INNEN- DRUCK	T	2 790	-A	-A	16 425	-A	-A
3885 71	FUER FUELLGUETER MIT INNEN- DRUCK	T	5 268	5 817	5 395	-	-	-
3885 72	INSGESAMT	MILL. ST	2 136	2 101	1 855	54 042	65 161	62 008
3885 73	ROHE DRUCKPLATTEN U. SCHRIFT- GIESSEREI-ERZEUGNISSE	T	15 806	16 165	18 778	119 878	131 776	154 840
3885 74	ROHE AETZ- U. OFFSETPLATTEN U. ROHE DRUCKPLATTEN FUEER LITHO- GRAFISCHE ZWECKE (OHNE DRUCK- FERTIGE)	MILL. ST	4 638	4 049	9 217	2 521 486	2 636 473	2 698 107
3885 75	SCHRIFFTGIESSEREI-ERZEUGNISSE	T	-	-	-	-	-	-
3885 76	INSGESAMT	T	-	-	-	-	-	-
3886 10	METALLKUPFWAREN	T	2 483	2 461	2 276	17 611	15 916	17 726
3886 50	ANNAEH- U. EINNIETDRUCKKNOEPFE	T	269	216	194	17 385	14 486	10 811
3886	ANDERE METALLKNOEPFE, AUCH STOFFBEZOGENE WAESCHKNOEPFE	T	2 751	2 677	2 470	34 996	30 402	28 037
3887 11	KNOPFTEILE AUS METALL	T	-	-	-	-	-	-
3887 18	NADELN	T	3 796 059	3 965 947	4 481 320	59 010	66 018	87 057
3887 19	NAEHMASCHINNENADELN	T	353	338	361	5 971	5 751	6 130
3887 21	NAEH-, STICK- U. STOPFNADELN	T	491	459	461	106 791	107 912	112 404
3887 22	STECKNADELN	T	176	168	143	17 295	17 186	18 711
3887 26	HAAR- U. FRISURNADELN	T	752	658	626	18 436	19 634	19 206
3887 27	HANDARBEITSNADELN	T	384	631	475	3 523	4 635	3 937
3887 28	SONST. NADELN, AUCH STAHL- SPITZEN	T	698	591	720	31 291	29 071	36 168
3887 29	NAEHZUBEHOER (OHNE NADELN)	T	813	-A	539	20 052	-A	19 407
3887 30	ZUBEHOER AUS METALL FUEER BE- KLEIDUNG	T	1 072	-A	-A	1 897	-A	-A
3887 41	REISSVERSCHLUESSE	1000 M	27 763	20 210	19 805	45 581	36 235	36 856
3887 47	HAKEN U. AUGEN (OESEN) ZUM ANNAEHEN ODER ANNIETEN	-	-	-	-	27 441	33 136	54 841
3887 49	SONST. ZUBEHOER	-	-	-	-	74 752	64 887	66 180
3887 51	REIT- U. FAHRGESCHIRRBEESCHLAEGE	-	-	-	-	-	-	-A
3887 61	DEKORATIONSMETALLWAREN	-	-	-	-	-	-	-
3887 63	LAUFFROLLENGARNITUREN (AUCH UN- VOLLSTAENDIG)	-	-	-	-	42 950	39 127	29 866
3887 64	SCHLITZROHRE U. SONST. BEFESTI- GUNGSMATERIAL FUEER GARDINEN, VORHAENGE U. SONST. WOHNHAUS- STATTUNG	-	-	-	-	54 837	52 548	54 291

## 10 PRODUKTION NACH GUETERARTEN UND GUETERKLASSEN

MELDE- NR	ERZEUGNIS	EINHEIT	M E N G E			W E R T I N 1000 DM		
			1980	1981	1982	1980	1981	1982
3887 65	GARDEROBEN, KLEIDERABLAGEN U. PEREN ZUBEHOER	.	.	.	.	39 431	35 934	34 979
3887 67	AUSSTATTUNGSGEGENSTAENDE FUER SCHLACHT- U. KUEHLHAUSEINRICHTUN- GEN, FUER SCHAUFENSTER U. LADENEINRICHTUNGEN	.	.	.	.	250 778	288 625	326 469
3887 70	SPEZIALNAGEL U. -STIFTE	.	.	.	.	58 619	59 981	49 278
3887 80	SONST. METALLKUPFWAREN	.	.	.	.	.	.	113 800
3887	INSGESAMT	.	.	.	.	1 018 121	1 019 076	1 089 114
3889 11	LEICHTE PRESS-, ZIEH- U. STANZ- TEILE U. VERWANDTE ERZEUGNISSE RIEMEN- U. TRANSPORTBANDVER- BINDER U. -APPARATE	.	.	.	.	21 110	20 238	20 621
3889 15	SCHLAUCHVERBINDER, SCHLAUCHBIN- DER, -KLEMMEN U. -SCHELLEN HEFTKLAMMERN FUER HEFTGERAETE U. -MASCHINEN	.	.	.	.	97 634	97 373	114 490
3889 42	FUER BUEROHEFTGERAETE	.	.	.	.	62 017	64 324	65 939
3889 43	FUER ANDERE HEFTGERAETE U. -MASCHINEN	.	.	.	.			
3889 45	BUERO- U. MUSTERREUTELKLAMMERN	.	.	.	.			
3889 55	HOHLNIIETE	.	.	.	.	44 642	54 839	62 149
3889 59	ZWEISPITZNIIETE	.	.	.	.	17 246	15 230	12 785
3889 60	FARBANDSPULEN, FILMSPULEN U. PHARMAZEUTISCHE SPULEN	.	.	.	.	25 399	28 073	28 637
3889 70	STAUFFEHRUECHSEN, OELER (OHNE OEL- U. FETTSCHMIERPUMPEN)	.	.	.	.	.A	.A	.A
3889 91	OEFEN U. SCHEIBEN AUS STAHL ODER NE-METALL ZUR VERARBEI- TUNG AN PLANEN, ZELTEN U. DEL. ANDERE PRESS-, ZIEH- U. STANZ- TEILE AUS STAHL UNTER 50 G	.	.	.	.	38 380	41 714	15 040
3889 95	FUER ELEKTROTECHNISCHE ERZEUGNISSE	.	.	.	.	219 362	199 394	193 318
3889 99	FUER ANDERE ERZEUGNISSE	.	.	.	.	1 283 968	1 295 696	1 239 018
3889	INSGESAMT	.	.	.	.	1 809 979	1 818 512	1 758 013
3895 30	REPARATUREN AN HEIZ- U. KOCHGERAETEN	.	.	.	.	.	.	5 060
3895 70	AN SCHNEIDWAREN, HESTECKEN U. PLANKEN WAFFEN	.	.	.	.	3 962	4 163	3 275
3895 80	AN SONST. ERZEUGNISSEN	.	.	.	.	.	.	66 394
3895	INSGESAMT	.	.	.	.	69 042	72 486	74 729
3896 40	LOHNVEREDLUNGSARBEITEN AN BLECHWAREN, BLECHKONSTRUK- TIONEN U. FEINSTELECHPAKUNGEN	.	.	.	.	34 922	27 414	31 470
3896 50	AN SCHLOSSERN U. BESCHLAGEN	.	.	.	.	.A	.A	.A
3896 70	AN SCHNEIDWAREN, HESTECKEN U. PLANKEN WAFFEN	.	.	.	.	.A	.A	.A
3896 91	AN SONST. ERZEUGNISSEN	.	.	.	.	56 958	54 552	72 081
3896	INSGESAMT	.	.	.	.	98 607	88 631	109 934
3897 00	MONTAGEN	.	.	.	.	79 154	75 963	82 251
MUSIKINSTRUMENTE, SPIELWAREN, SPORTGERAETE, SCHMUCK- BELICH- TETE FILME, FLELLHALTER U.AE.								
3912 00	KLAVIERE (PIANOS)	ST	24 426			136 255		
3914 00	FLUEGEL UND HISTORISCHE TASTEN- INSTRUMENTE	ST	31 377	31 595	4 321	197 607	213 245	76 160
3919 00	SONSTIGE GROSSMUSIKINSTRUMENTE Z.B. HARPONIEN, HARFEN, ZUNGEN- UND PFEIFFENORGELN	ST	211	220	306	27 284	29 731	29 643
3910 09	ZUBEHOER, EINZEL- U. ERSATZTEILE FUER GROSSMUSIKINSTRUMENTE	.	.	.	.	64 590	64 770	66 231
3922 10	STREICH- U. ZUPFINSTRUMENTE	ST	.A	.A	.A	.A	.A	.A
3922 50	STREICHINSTRUMENTE	ST	.A	.A	.A	.A	.A	.A
3922	ZUPFINSTRUMENTE	ST	108 303	87 944	75 354	16 395	14 841	13 716
3922	INSGESAMT	ST	108 303	87 944	75 354	16 395	14 841	13 716
3923 10	SCHLAG-, EFFEKT- U. SIGNALINSTRU- MENTE (AUCH MUSIKWERKE), (OHNE ELEKTRISCHE MUSIKFAXEN)	ST	.A	.A	.A	.A	.A	.A
3923 60	SCHLAGINSTRUMENTE	ST	.A	.A	.A	.A	.A	.A
3923	EFFEKT- U. SIGNALINSTRUMENTE (AUCH MUSIKWERKE)	ST	.A	.A	.A	.A	.A	.A
3923	INSGESAMT	ST	2 321 881	2 363 625	2 363 393	33 258	34 001	34 632
3924 20	BLASINSTRUMENTE	ST	53 249	63 374	73 665	15 659	15 475	16 250
3924 60	BLASINSTRUMENTE AUS METALL	ST	1 547 448	1 423 352	1 431 307	39 152	37 615	35 643
3924	ANDERE BLASINSTRUMENTE	ST	1 600 697	1 486 776	1 504 972	54 811	53 090	51 893
3924	INSGESAMT	ST	1 600 697	1 486 776	1 504 972	54 811	53 090	51 893
3925 10	HARMONIKAINSTRUMENTE MUNDHARMONIKAS	1000 ST	.A	.A	.A	.A	.A	.A
3925 50	HANDHARMONIKAS (AKKORDEONS)	1000 ST	.A	.A	.A	.A	.A	.A
3925	INSGESAMT	1000 ST	2 876	3 588	2 981	47 980	58 083	58 012

## 10 PRODUKTION NACH GUETERARTEN UND GUETERKLASSEN

MELDE- NR	ERZEUGNIS	EINHEIT	M E N G E			W E R T I N 1000 DM		
			1980	1981	1982	1980	1981	1982
3928 10	ELEKTROMAGNETISCHE, ELEKTROSTATISCHE, ELEKTRONISCHE UND AEHN- LICHE MUSIKINSTRUMENTE	ST	.A	.A	.A	.A	.A	.A
3928 90	ELEKTRONISCHE ORGELN SONSTIGE ELEKTROMAGNETISCHE, ELEKTROSTATISCHE, ELEKTRO- NISCHE UND AEHNLICHE MUSIK- INSTRUMENTE	ST	.A	.A	.A	.A	.A	.A
3928	INSGESAMT	ST	.A	.A	.A	.A	.A	.A
3920 07	MUSIKSAITEN	1000 ST	12 926	11 451	10 299	12 399	13 505	13 170
3920 08	ZUBEHOER UND ZUBEHOERTEILE FUER KLEINMUSIKINSTRUMENTE	.	.	.	.	38 838	41 971	42 090
3920 09	EINZEL- UND ERSATZTEILE FUER KLEINMUSIKINSTRUMENTE	.	.	.	.	23 671	16 814	14 861
3931 10	KINDERSPORTFAHRZEUGE, PUPPENWAGEN KINDERSPORTFAHRZEUGE Z.B. SPIELFAHRRADER, ROLLER	ST	.	.	.	86 600	77 294	99 201
3931 50	PUPPENWAGEN	ST	137 249	131 737	148 443	5 790	5 578	5 730
3931	INSGESAMT	.	.	.	.	92 390	82 872	104 931
3933 00	MODELLEISENBAHNEN UND ZUBEHOER (OHNE MAEUSCHEN, BAEUME U.AE.)	.	.	.	.	.	.	238 051
3935 10	PUPPEN (OHNE SOLCHE AUS GUMMI)	.	.	.	.	34 182	37 640	49 780
3935 08	TEILE FUER PUPPEN	.	.	.	.	4 159	4 086	3 939
3935 09	ZUBEHOER FUER PUPPEN (OHNE TEILE)	.	.	.	.	12 170	11 082	10 758
3935	INSGESAMT	.	.	.	.	50 511	52 808	64 477
	ANDERE SPIELWAREN							
3937 11	KUNSTSTOFFSPIELWAREN	.	.	.	.	.	.	47 546
3937 14	BASTELSAETZE FUER DEN MODELLBAU	.	.	.	.	.	.	28 849
3937 19	BAUKASTENSPIELZEUG	.	.	.	.	541 341	576 482	436 247
3937 31	SONSTIGE KUNSTSTOFFSPIELWAREN	.	.	.	.	.	.	.
3937 31	METALLSPIELWAREN	.	.	.	.	.	.	.
3937 31	MINIATURMODELLE, IM SPRITZ- GUSSVERFAHREN HERGESTELLT	.	.	.	.	.	.	38 153
3937 39	SONSTIGE METALLSPIELWAREN 1)	.	.	.	.	285 176	302 192	22 347
3937 40	HOLZSPIELWAREN	.	.	.	.	105 019	111 187	93 712
3937 51	PAPIER UND PAPPESPIELWAREN	.	.	.	.	.	.	50 656
3937 51	PUZZLES	.	.	.	.	.	.	.
3937 59	SONSTIGE PAPIER- UND PAPPE- SPIELWAREN	.	.	.	.	89 316	96 797	110 070
3937 70	STOFF- UND FELLSPIELWAREN	.	.	.	.	67 057	77 843	69 718
3937 91	SONSTIGE SPIELWAREN	.	.	.	.	134 829	120 843	107 629
3937	INSGESAMT	.	.	.	.	1 222 738	1 285 344	1 004 927
3938 10	CHRISTBAUMSCHMUCK	.	.	.	.	.	.	.
3938 10	GLAS-CHRISTBAUMSCHMUCK, AUCH VERSILBERTE GLASKOLBEN BZW. -KUGELN	.	.	.	.	11 957	13 162	12 625
3938 90	SONST. CHRISTBAUMSCHMUCK	.	.	.	.	19 595	18 130	15 917
3938	INSGESAMT	.	.	.	.	31 552	31 292	28 542
3939 00	SCHNEIDERPUPPEN U.AF.	.	.	.	.	15 588	14 534	13 002
3930 09	EINZEL- U. ERSATZTEILE FUER SPIELWAREN U. CHRISTBAUMSCHMUCK, (OHNE TEILE FUER PUPPEN U. KINDERSPORTFAHRZEUGE)	.	.	.	.	16 605	16 500	14 066
3941 00	GERAETE FUER TURNEN U. GYMNASTIK, AUCH VOLLSTAENDIGE TURNHALLEN- EINRICHTUNGEN (OHNE KUNSTSTOFF- UND GUMMIWAELE)	.	.	.	.	108 524	105 783	113 901
	GERAETE FUER RASEN- U. TENNISSPORT U. VERWANDTE SPORTARTEN	.	.	.	.	.	.	.
3942 10	GERAETE FUER RASENSPORT	.	.	.	.	16 406	11 425	11 023
3942 50	GERAETE FUER TENNISSPORT U. VER- WANDTE SPORTARTEN	.	.	.	.	65 066	73 467	44 234
3942	INSGESAMT	.	.	.	.	81 472	84 892	55 257
3943 00	GERAETE FUER LEICHT- U. SCHWER- ATHLETIK	.	.	.	.	4 300	5 348	6 518
3944 10	GERAETE FUER EIS- UND WINTERSPORT SKI	PAAR	.	.	372 055	.	.	37 815
3944 50	SCHLITTSCUHE	PAAR	.	.	509 387	.	.	7 736
3944 90	SONST. GERAETE FUER EIS- UND WINTERSPORT	.	.	.	.	105 525	95 103	32 486
3944	INSGESAMT	.	.	.	.	105 525	95 103	78 037
3946 00	GERAETE FUER ANGELSPORT	.	.	.	.	27 133	28 872	24 047
3947 00	GERAETE FUER SCHWIMM- U. WASSER- SPORT (EINSCHL. FALTBOOTE)	.	.	.	.	66 243	72 705	108 412
3949 20	GERAETE FUER SONSTIGE SPORTARTEN ROLLSCHUHE, ROLLER-SKATES	PAAR	.	.	667 357	.	.	9 168
3949 91	SONSTIGE GERAETE FUER SONSTIGE SPORTARTEN	.	.	.	.	.A	.A	.A
3949	INSGESAMT	.	.	.	.	.A	.A	.A
3940 09	ZUBEHOER, EINZEL- UND ERSATZTEILE FUER TURN- UND SPORTGERAETE	.	.	.	.	69 056	67 590	77 202

1) BIS 1981 EINSCHL. MELDE-NR. 3933 00.

## 10 PRODUKTION NACH GUETERARTEN UND GUETERKLASSEN

MELDE- NR	ERZEUGNIS	EINHEIT	M E N G E			W E R T I N 1000 DM			
			1980	1981	1982	1980	1981	1982	
	SCHMUCK U. SCHMUCKAENNLICHE ERZEUGNISSE AUS EDELMETALLEN ODER EDELMETALLPLATTIERUNGEN ARMBANDER, ARMREIFEN, HAAR- SCHMUCK, JUWELN, KETTEN U.AE.								
3952 10	AUS SILBER ODER SILBER- PLATTIERUNGEN	.	.	.	.	237 863	216 727	209 381	
3952 52	AUS GOLD	.	.	.	.			818 071	
3952 54	AUS PLATIN ODER PLATINBEI- METALLEN	.	.	.	.	833 333	830 899	3 885	
3952 55	AUS GOLD-, PLATIN- ODER PLATINBEI-METALLPLATTIERUNGEN	.	.	.	.	97 754	87 327	74 814	
3952	INSGESAMT	.	.	.	.	1 168 950	1 134 953	1 106 151	
	MODE- U. PHANTASIESCHMUCK (AUCH TEILE DAVON) AUS UNEDLEN METAL- LEN (OHNE DAMENTASCHENBUCKEL, -VERSCHLUESSE U. -ORNAMENTE)								
3955 10	NICHT OBERFLAECHEVEREDELT	.	.	.	.	19 456	18 756	17 758	
3955 30	ELOXIERT U.AE.	.	.	.	.	34 529	36 521	33 371	
3955 50	VERSILBERT, VERGOLDET ODER PLATINIERT	.	.	.	.	75 473	77 170	87 080	
3955	INSGESAMT	.	.	.	.	129 458	132 447	138 209	
3956 00	GLAS-, KUNSTSTOFF- U. SONST. IMI- TATIONS-SCHMUCKHALBFABRIKATE U. -SCHMUCKWAREN (NACH GABLONZER ART) IN VERBINDUNG MIT UNEDLEN METALLEN	.	.	.	.	46 361	39 633	41 998	
3957 00	WAREN AUS ECHTEN PERLEN, EDEL- STEINEN, SCHMUCKSTEINEN, SYNTHETISCHEN REKONSTITUIERTEN STEINEN, IN VERBINDUNG MIT UNEDLEN METALLEN ODER MIT NICHTMETALLISCHEN STOFFEN	.	.	.	.	.A	.A	.A	
3958 10	MUENZEN UND MEDAILLEN GEPRAEGTE MUENZEN AUCH GEDENKMUNZEN MEDAILLEN AUCH ORDEN U. EHRENZEICHEN, PLAKETTEN	.	.	.	.	.A	.A	.A	
3958 91	MIT SCHMUCKCHARAKTER	.	.	.	.	.A	.A	.A	
3958 95	OHNE SCHMUCKCHARAKTER	.	.	.	.	67 393	62 156	59 082	
3958	INSGESAMT	.	.	.	.	74 852	82 696	79 244	
3959 10	GOLD- U. SILBERSCHMIEDEWAREN	.	.	.	.	.A	.A	.A	
3959 90	KULTGERAETE, AUCH TEILE SONSTIGE GOLD- U. SILBER- SCHMIEDEWAREN, AUCH TEILE	.	.	.	.	.A	.A	.A	
3959	INSGESAMT	.	.	.	.	.A	.A	.A	
	EDELSTEINE FUER SCHMUCKWAREN (OHNE DIAMANTEN U. GRAVIERTE EDELSTEINE)								
3961 10	NATUR	1000 KT	305	308	277	14 883	14 252	8 078	
3961 50	SYNTHETISCH	1000 KT	3 856	4 413	.A	4 153	4 221	.A	
3961	INSGESAMT	.	.	.	.	19 036	18 473	.A	
	SCHMUCKSTEINE (HALBEDELSTEINE) (OHNE GRAVIERTE)								
3962 11	ACHAT, AMAZONIT U.A. FELDSPATE, LABRADORIT, HAEMATIT (BLUT- STEIN), TIGERAUGE, JASPIST, ROSENQUARTZ, HELIOTROP (BLUT- JASPIST) U. CARNEOL, JADE	1000 ST	3 791	2 306	2 375	6 974	7 595	10 758	
3962 19	SONSTIGE SCHMUCKSTEINE, NATUR	KG	129	1 070	1 321	5 592	8 918	7 705	
3962 50	SCHMUCKSTEINE, SYNTHETISCH	1000 KT	.A	.A	.A	.A	.A	.A	
3962	INSGESAMT	.	.	.	.	.A	.A	.A	
3963 00	DIAMANTEN (OHNE TECHNISCHE) DARUNTER ZUM ABSATZ BESTIMMT	KT *	.A	.A	.A	.A	.A	.A	
3965 10	TECHNISCHE STEINE UND DIAMANTEN TECHNISCHE STEINE (AUCH UHREN- LOCHSTEINE) DARUNTER ZUM ABSATZ BESTIMMT	1000 ST*	.A	.A	.A	.A	.A	.A	
3965 70	TECHNISCHE DIAMANTEN (INDUSTRIE- DIAMANTEN)	1000 ST	.A	.A	.A	.A	.A	.A	
3965	INSGESAMT	KT	.A	.A	.A	.A	.A	.A	
3969 00	PERLEN, PERLMUTTER, KORALLEN U. HARTGLAS U.AE., AUCH GRAVIERTE EDEL- U. HALBEDELSTEINE	.	.	.	.	.A	.A	.A	
3971 00	GERAETE U. MINIATURFAHRZEUGE FUER DAS SCHAUSTELLERGEWERBE	.	.	.	.	.A	.A	.A	
	ERZEUGNISSE DER FOTO- U. FILM- LABORS								
3981 11	ERZEUGNISSE DER FOTOLABORS BELICHTETE UND ENTWICKELTE FOTOGRAFISCHE PLATTEN	.	.	.	.	.A	.A	.A	
3981 13	BELICHTETE UND ENTWICKELTE FILME (OHNE KINOFILME)	.	.	.	.	263 980	263 501	249 191	
3981 15	FOTOGRAFIEEN	.	.	.	.	481 663	545 026	621 730	
3981 17	DIAPOSITIV	.	.	.	.	106 853	91 327	64 927	
3981 50	KINOFILMKOPIEN	.	.	.	.	.A	.A	.A	
3981	INSGESAMT	.	.	.	.	903 746	951 489	998 760	

## 10 PRODUKTION NACH GUETERARTEN UND GUETERKLASSEN

MELDE- NR	ERZEUGNIS	EINHEIT	M E N G E			W E R T I N 1000 DM		
			1980	1981	1982	1980	1981	1982
	FUELLER, FUELLHALTER, KUGEL- SCHREIBER U. AENHLICHES FUELLER, FUELLHALTER U. FUELLFEDERHALTER							
3982 11	MIT SCHAFT OD. KAPPE AUS EDELMETALLEN OD. EDELMETALL- PLATTIERUNGEN	1000 ST			3 930			59 926
3982 19	SONSTIGE FUELLER, FUELLHALTER UND FUELLFEDERHALTER	1000 ST	14 435	14 722	12 393	85 768	88 524	34 885
3982 22	KUGELSCHREIBER	1000 ST			27 698			58 118
3982 24	KUGELSCHREIBER MIT TINTE KUGELSCHREIBER MIT FARBASTE MIT SCHAFT OD. KAPPE A. EDEL- METALLEN OD. EDELMETALL- PLATTIERUNGEN	1000 ST			1 915			14 029
3982 26	AND. KUGELSCHR. MIT FARBASTE	1000 ST			125 243			72 271
3982 28	MINE AUSWECHSELBAR MINE NICHT AUSWECHSELBAR	1000 ST	193 932	212 245	65 321	118 267	133 064	9 978
3982 31	DOCHTSCHREIBER	1000 ST			261 537			93 699
3982 35	BIS EINSCHL. 2 MM STRICHBREITE	1000 ST	350 263	330 488	65 792	147 102	149 687	59 216
3982 60	UEBER 2 MM STRICHFREITE TUSCHSCHREIBER 1)	1000 ST	26 030	30 620	24 637	110 833	130 712	140 325
3982 72	DREH- U. DRUCKLEISTITFE BIS EINSCHL. 0,9 MM MINEN- DURCHMESSER	1000 ST						
3982 74	UEBER 0,9 MM MINENDURCHMESSER	1000 ST	13 264	13 507	12 457	23 852	27 875	30 842
3982 81	MINEN	1000 ST			23 666			11 778
3982 85	FUER KUGELSCHREIBER MIT TINTE	1000 ST			327 966	35 487	42 556	26 234
3982 87	FUER KUGELSCHR. MIT FARBASTE	1000 ST	231 317	338 070	63 338	19 148	16 630	10 273
3982 87	FUER DOCHTSCHREIBER	1000 ST	71 764	63 338	39 726			
3982 09	TEILE ZU FUELLERN, FUELL- HALTERN, KUGELSCHREIBERN U. AENHL. (OHNE FUELLHALTERFEDERN U. BLEISTIFTMINEN)	.	.	.	.	77 520	58 279	70 016
3982	INSGESAMT	.	.	.	.	617 977	647 327	691 590
3985 10	STEMPEL UND FLEXOKLISCHEES	.	.	.	.	33 002	33 116	34 238
3985 50	GUMMI- U. POLYMERSTEMPEL	.	.	.	.	2 110	2 146	2 098
3985 90	FLEXOKLISCHEES	.	.	.	.			
	BRENN-, SCHLAG- U. AND. STEMPEL ALCH SIEGEL (OHNE STEMPEL- APPARATE U. AE.)	.	.	.	.	.A	.A	.A
3985	INSGESAMT	.	.	.	.	.A	.A	.A
3987 00	WAREN AUS MINERALISCHEN, TIERI- SCHEN U. PFLANZLICHEN SCHNITZ- U. FORMSTOFFEN (AUCH AUSGE- STOPFTE TIERE)	.	.	.	.	.A	.A	16 135
	REPARATUREN	.	.	.	.	.A	.A	.A
3995 15	AN MUSIKINSTRUMENTEN	.	.	.	.	.A	.A	.A
3995 30	AN SPIELWAREN	.	.	.	.	.A	.A	.A
3995 40	AN TURN- U. SPORTGERAETEN	.	.	.	.	.A	.A	.A
3995 50	AN SCHMUCK, GOLD- U. SILBER- SCHMIEDEWAREN	.	.	.	.	3 576	4 249	3 583
3995 71	AN GERAETEN U. MINIATURFAHRZEUGEN FUER DAS SCHAUSTELLERGEWERBE	.	.	.	.	.A	.A	.A
3995 90	AN SONSTIGEN ERZEUGNISSEN	.	.	.	.	.A	.A	.A
3995	DIESER GUETERGRUPPE	.	.	.	.	20 965	25 692	25 081
3995	INSGESAMT	.	.	.	.			
3996 10	LOHNVERPELUNGARBEITEN	.	.	.	.	.A	.A	.A
3996 20	AN GROSSMUSIKINSTRUMENTEN	.	.	.	.	.A	.A	.A
3996 35	AN MUSIKWERKEN, SAITEN-, BLAS- U. A. KLEINMUSIKINSTRUMENTEN	.	.	.	.	.A	.A	.A
3996 37	AN PUPPEN	.	.	.	.	.A	.A	.A
3996 40	AN ANDEREN SPIELWAREN	.	.	.	.	.A	.A	.A
3996 50	AN TURN- U. SPORTGERAETEN	.	.	.	.	.A	.A	.A
3996 71	AN SCHMUCK, GOLD- U. SILBER- SCHMIEDEWAREN	.	.	.	.	.A	.A	.A
3996 90	AN GERAETEN U. MINIATURFAHRZEUGEN FUER DAS SCHAUSTELLERGEWERBE	.	.	.	.	.A	.A	.A
3996	AN SONSTIGEN ERZEUGNISSEN DIESER GUETERGRUPPE	.	.	.	.	.A	.A	.A
3996	INSGESAMT	.	.	.	.	12 955	16 109	20 212
	CHEMISCHE ERZEUGNISSE							
4111 11	HALOGENE	T *	2 996 572	3 013 153	2 842 262			
	CHLOR	T *	398 591	450 676	444 045	109 587	125 996	122 740
	DARUNTER ZUM ARSATZ BESTIMMT	T *	4 006	3 567	3 073			
4111 13	BROM	T *	.A	.	.	115 973	131 946	127 641
4111 16	FLUOR, JOD	T *	.	.	.			
4111	INSGESAMT	.	.	.	.			
	SUBLIMIERTER, GEFÄLLTER ODER KOLLOIDER (AUCH WIEDERGEWONNE- NER) SCHWEFEL							
4112 50	AUS ERDOEL ODER ERDGAS	T *	1 065 760	1 079 414	1 336 455			
4112 91	SONST. ART	T *	29 713	29 211	26 443			
4112	INSGESAMT	.	.	.	.	131 334	220 024	303 197
4113 10	KOHLENSTOFF	T *	16 426	17 453	19 262			
4113 40	AKTIVKOHLE	T *	.A	.A	.A	.A	.A	.A
4113 70	HOLZKOHLE	T *	353 568	354 191	348 037	409 468	520 177	536 384
4113 90	RUSS	T *	.	.	.	.A	.A	.A
	KUENSTLICHER U. KOLLOIDER							
4113	GRAPHIT	T *	.A	.A	.A	591 189	702 152	708 210
4113	INSGESAMT	.	.	.	.			

1) BIS 1981 EINSCHL. MELDE-NR. 3982 22.

## 10 PRODUKTION NACH GUETERARTEN UND GUETERKLASSEN

MELDE- NR	ERZEUGNIS	EINHEIT	M E N G E			W E R T I N 1000 DM		
			1980	1981	1982	1980	1981	1982
4114 00	PHOSPHOR	T *	.A	.A	.A	.	.	.
	WASSERSTOFF, SAUERSTOFF, EDELGASE U. STICKSTOFF, GEMESSEN UNTER NORMALDRUCK BEI 20 GRAD C							
4115 10	WASSERSTOFF	MILL. M3 *	1 302	1 279	1 280	.	.	.
	DARUNTER ZUM ABSATZ BESTIMMT	MILL. M3	578	573	519	79 768	106 388	106 119
4115 30	SAUERSTOFF	MILL. M3 *	4 080	4 217	3 955	.	.	.
	DARUNTER ZUM ABSATZ BESTIMMT	MILL. M3	1 995	2 134	1 998	345 282	436 585	398 133
4115 50	EDELGASE	MILL. M3 *	.A	.A	.A	.	.	.
	DARUNTER ZUM ABSATZ BESTIMMT	MILL. M3	64	67	73	82 963	90 070	101 474
4115 70	STICKSTOFF	MILL. M3 *	1 683	1 760	1 602	.	.	.
	DARUNTER ZUM ABSATZ BESTIMMT	MILL. M3	777	836	851	146 902	161 182	169 961
4115	INSGESAMT	.	.	.	.	654 915	794 225	775 687
	ALKALI- U. ERDALKALIMETALLE, METALLE DER SELTENEN ERDEN							
4118 11	NATRIUM	T *	.A	.A	.A	.	.	.
4118 15	KALIUM, CALCIUM	T *	.A	.A	.A	.	.	.
4118 19	SONST. ALKALI- U. ERDALKALI- METALLE	T *	.	.	.	.	.	.
4118 50	YTTRIUM U. SCANDIUM	T *	.A	.A	.A	.A	.A	.A
4118	INSGESAMT	.	.	.	.	.A	.A	.A
	SALZSAEURE, CHLORSULFONSAEURE SALZSAEURE, CHLORWASSERSTOFF, BER. AUF HCL	T *	890 720	887 891	847 520	.	.	.
	DARUNTER ZUM ABSATZ BESTIMMT	T	303 049	291 025	277 561	87 336	91 476	87 553
4121 50	CHLORSULFONSAEURE	T *	38 515	36 215	36 773	.	.	.
	DARUNTER ZUM ABSATZ BESTIMMT	T	14 186	12 927	13 545	5 173	5 223	5 749
4121	INSGESAMT	.	.	.	.	92 509	96 699	93 602
	OXIDE U. SAUERSTOFFSAEUREN DES SCHWEFELS, SCHWEFELWASSERSTOFF							
4122 10	SCHWEFELDIOXID, BER. AUF SO2 SCHWEFELSAEURE, BER. AUF SO3	T	56 492	56 911	54 009	19 284	21 007	21 208
4122 41	AUS SCHWEFEL ALLER ART	T *	1 400 025	1 323 990	1 225 354	.	.	.
	DARUNTER ZUM ABSATZ BESTIMMT	T	623 558	553 504	517 246	85 711	84 716	76 934
4122 43	AUS SCHWEFELKIES	T *	886 956	929 793	875 141	.	.	.
	DARUNTER ZUM ABSATZ BESTIMMT	T	611 654	613 163	580 035	65 268	70 191	67 100
4122 45	AUS METALLVERHUETTUNG	T *	910 967	930 297	839 535	.	.	.
	DARUNTER ZUM ABSATZ BESTIMMT	T	.A	.A	.A	.A	.A	.A
4122 49	SONST. ART	T *	161 600	162 293	152 469	.	.	.
	DARUNTER ZUM ABSATZ BESTIMMT	T	.A	.A	.A	.A	.A	.A
4122 70	OLEUM, BER. AUF SO3	T *	540 012	598 185	508 357	.	.	.
	DARUNTER ZUM ABSATZ BESTIMMT	T	128 435	166 488	157 907	14 301	20 475	21 479
4122 90	SONST. OXIDE U. SAUERSTOFFSAEU- REN DES SCHWEFELS, SCHWEFEL- WASSERSTOFF	T	14 122	15 473	12 123	13 322	16 197	11 792
4122	INSGESAMT	.	.	.	.	273 657	298 150	275 236
	SALPETERSAEURE, NITRIERSAEUREN SALPETERSAEURE, BER. AUF N	T *	706 447	642 009	509 128	.	.	.
	DARUNTER ZUM ABSATZ BESTIMMT	T	96 601	88 317	72 943	125 990	134 325	125 093
4123 50	NITPIERSAEUREN, BER. AUF N	T *	3 978	1 404	1 308	.	.	.
4123	INSGESAMT	.	.	.	.	126 764	134 918	125 688
4124 00	OXIDE U. SAUERSTOFFSAEUREN DES PHOSPHORS, BER. AUF P2O5	T *	339 223	329 686	310 617	.	.	.
	DARUNTER ZUM ABSATZ BESTIMMT	T	33 317	33 214	32 608	64 049	72 140	74 926
	ANDERE ANORGANISCHE SAEUREN U. SAUERSTOFFVERBINDUNGEN DER NICHTMETALLE							
4129 10	FLUSSSAEURE, BER. AUF HF	T *	85 694	68 750	67 441	.	.	.
	DARUNTER ZUM ABSATZ BESTIMMT	T	.A	.A	.A	.A	.A	.A
4129 30	SILICIUMDIOXID, BER. AUF SiO2	T *	133 390	130 200	128 456	.	.	.
	DARUNTER ZUM ABSATZ BESTIMMT	T	125 883	129 441	127 690	268 034	312 704	333 992
4129 51	KOHLENDIOXID	T	153 234	159 240	168 702	43 172	42 165	45 870
4129 55	GASFOERMIG ODER FLUESSIG	T	32 327	31 779	32 461	9 411	10 514	11 374
4129 91	FEST (TROCKENEIS)	T	.	.	.	.	.	.
	SONST. ANORGANISCHE SAEUREN U. SAUERSTOFFVERBINDUNGEN DER NICHTMETALLE	T	57 680	50 945	24 189	31 269	42 748	38 625
4129	INSGESAMT	.	.	.	.	444 484	503 417	532 025
	CHLORIDE, OXYCHLORIDE U.A. HALO- GEN- U. OXYHALOGENVERBINDUNGEN							
4131 10	DER NICHTMETALLE	T *	52 952	52 472	50 742	.	.	.
4131 50	DES PHOSPHORS	T *	.A	.A	.A	.	.	.
4131 99	DES SILICIUMS	T	28 984	25 178	24 485	39 256	39 669	40 929
4131	SONST. ART	T	.	.	.	80 577	82 382	87 138
4131	INSGESAMT	.	.	.	.	.	.	.
	SULFIDE DER NICHTMETALLE KOHLENSTOFFDISULFID (SCHWEFEL- KOHLENSTOFF)	T *	.A	.A	.A	.	.	.
4136 10	SONST. SULFIDE DER NICHTMETALLE	T	.A	.A	.A	.A	.A	.A
4136 90	INSGESAMT	.	.	.	.	.A	.A	.A
4136	INSGESAMT	.	.	.	.	.	.	.
4142 00	SYNTHESAMMONIAK, BER. AUF N	T *	2 043 634	1 961 761	1 570 086	.	.	.
	DARUNTER ZUM ABSATZ BESTIMMT	T	782 257	781 444	712 595	467 390	621 835	554 918
4144 00	AMMONIAK IN WASSRIGER LOESUNG (OHNE REINES AMMONIAKWASSER), BER. AUF N	T	9 779	9 141	8 072	7 651	9 166	8 988

## 10 PRODUKTION NACH GUETERARTEN UND GUETERKLASSEN

MELDE- NR	ERZEUGNIS	EINHEIT	M E N G E			W E R T I N 1000 DM		
			1980	1981	1982	1980	1981	1982
OXIDE, HYDROXIDE U. FERROXIDE DER ALKALI- U. ERDALKALIMETALLE								
4146 11	NATRIUMHYDROXID, BER. AUF NAOH	T *	178 958	169 792	154 926			
	AETZNATRON, FEST	T	150 150	142 547	132 606	94 934	110 474	101 348
4146 15	DARUNTER ZUM ABSATZ BESTIMMT	T *	2 997 641	3 039 382	2 871 737			
	NATRONLAUGE	T	1 543 523	1 561 234	1 389 586	406 956	572 882	571 294
4146 30	DARUNTER ZUM ABSATZ BESTIMMT	T *						
4146 91	KALIUMHYDROXID, BER. AUF KOH	T						
	OXIDE, HYDROXIDE U. PEROXIDE	T						
	SONST. ALKALI- U. ERDALKALI- METALLE	T						
4146	INSGESAMT	.				577 764	768 428	759 207
OXIDE, HYDROXIDE U. PEROXIDE SONST. METALLE								
4149 11	ALUMINIUMOXID, BER. AUF AL2O3	T *	1 421 808	1 426 607	1 286 276			
4149 15	ALUMINIUMHYDROXID, BER. AUF AL2O3	T *	1 607 902	1 650 636	1 509 866			
	DARUNTER ZUM ABSATZ BESTIMMT	T	149 132	173 518	194 744	102 762	133 299	164 934
4149 50	ELEKTROKORUND	T	102 222	97 026	80 385	135 270	133 228	117 993
4149 99	SONST. ANORGANISCHE BASEN, METALLOXIDE, -HYDROXIDE U. -PEROXIDE U.A.	T						
4149	INSGESAMT	.	38 546	37 775	38 096	453 027	400 022	374 801
						1 025 670	1 056 396	1 090 634
SALZE DER HALOGENWASSERSTOFFE U. DER SAUERSTOFFSAEUREN D. HALOGENE								
4152 10	FLUORIDE U. ANORG. FLUORHALTIGE KOMPLEXSALZE, BER. AUF F	T *	40 762	40 398	30 420			
	DARUNTER ZUM ABSATZ BESTIMMT	T		40 398	30 420		91 976	76 009
4152 20	CHLORIDE U. OXYCHLORIDE DER METALLE	T *	186 004	182 499	196 487			
	DARUNTER ZUM ABSATZ BESTIMMT	T	170 775	165 850	179 591	169 368	164 965	167 286
4152 45	HYPOCHLORITE, BER. AUF AKTIVES CHLOR	T *	73 095	63 707	64 453			
	DARUNTER ZUM ABSATZ BESTIMMT	T	31 199	31 870	36 306	27 350	28 740	33 860
4152 90	SONST. SALZE DER HALOGENWASSER- STOFFE U. DER SAUERSTOFFSAEUE- REN DER HALOGENE	T						
4152	INSGESAMT	.		1 690	3 104		11 185	20 216
						291 787	296 866	297 371
SULFIDE (EINSCHL. POLYSULFIDEN) DER METALLE								
4153 10	NATRIUMSULFIDE, -HYDROGENSULFI- DE U. -POLYSULFIDE, BER. AUF S	T *	7 080		6 916			
4153 90	SONST. SULFIDE, HYDROGENSULFIDE U. POLYSULFIDE DER METALLE	T						
4153	INSGESAMT	.				34 928	31 194	25 374
SALZE DER SAUERSTOFFSAEUREN DES SCHWEFELS								
4154 11	NATRIUMBISULFIT, BER. AUF NA2S2O5	T *	67 784	71 960	71 230			
	DARUNTER ZUM ABSATZ BESTIMMT	T	47 943	50 961	53 860	25 864	31 127	35 901
4154 15	SONST. SULFITE, BISULFITE, THIOSULFATE, HYDRO- U. HYPO- SULFITE, SULFOXYLATE U.AE.	T	94 330	106 629	104 911	124 003	151 664	169 911
4154 51	NATRIUMSULFAT, BER. AUF NA2SO4	T *						
4154 52	CALCINIERT	T *	225 234	254 848	214 341			
4154 55	KRYSTALLISIERT	T *						
4154 56	AMMONIUMSULFAT FUER TECHNISCHE ZWECKE, BER. AUF N	T *		36 017	5 316			
	ALUMINIUMSULFAT, BER. AUF AL2(SO4)3	T *			159 552			
	DARUNTER ZUM ABSATZ BESTIMMT	T						
4154 59	SONST. SULFATE	T	395 816	323 205	141 558	155 545	156 309	117 292
4154	INSGESAMT	.				357 531	407 173	412 972
SALZE DER SAUERSTOFFSAEUREN DES STICKSTOFFS, BER. AUF N								
4155 10	NITRITE	T *	20 791	19 773	14 591			
	DARUNTER ZUM ABSATZ BESTIMMT	T						
4155 50	NITRATE	T *	35 680	33 729	35 367			
4155	INSGESAMT	.				93 489	107 701	124 179
SALZE DER SAUERSTOFFSAEUREN DES PHOSPHORS, PHOSPHIDE								
4157 11	PHOSPHATE	T *	203 856	202 088	190 842			
4157 19	POLYPHOSPHATE, BER. AUF P2O5	T	142 138	143 854	137 338	285 082	329 014	339 516
4157 50	SONST. PHOSPHATE, BER. AUF P2O5	T						
	SALZE ANDERER SAUERSTOFFSAEUREN DES PHOSPHORS	T						
4157 90	PHOSPHIDE	T						
4157	INSGESAMT	.				769 476	843 605	871 481
SONST. SALZE ANORGANISCHER SAEUREN								
4159 31	CARBONATE	T *						
	NATRIUMCARBONAT, BER. AUF NA2CO3	T	1 411 110	1 189 112	1 105 479			
	DARUNTER ZUM ABSATZ BESTIMMT	T	1 361 365	1 137 509	1 046 928	407 855	383 943	387 431
4159 34	KALIUMCARBONAT, BER. AUF K2CO3	T *						
4159 35	BARIUMCARBONAT, BER. AUF BAC03	T *						
4159 38	SONST. CARBONATE U. BICARBONATE	T	191 696	192 273	103 519	118 343	129 455	72 070
	CYANIDE	T						
4159 51	EINFACHE U. KOMPLEXE CYANIDE	T	31 805	25 498	24 177	54 043	71 031	70 311
4159 55	FULMINATE, CYANATE, RHODANIDE	T	13 846	14 080	12 943	21 968	22 845	21 603
	SILICATE	T						
4159 61	NATRIUM- U. KALIUMSILICATE, BER. AUF SiO2	T *	379 354	331 656	346 097			
	DARUNTER ZUM ABSATZ BESTIMMT	T						

## 10 PRODUKTION NACH GUETERARTEN UND GUETERKLASSEN

MELDE- NP	ERZEUGNIS	EINHEIT	M E N G E			W E R T I N 1000 DM		
			1980	1981	1982	1980	1981	1982
4159 69	SONST. SILICATE, BER. AUF SiO <sub>2</sub>	T	-A	-A	-A	-A	-A	-A
4159 70	BORATE, PERBORATE, BER. AUF B <sub>2</sub> O <sub>3</sub>	T	29 258	28 810	24 868	174 501	189 573	173 533
4159 91	SONSTIGE SALZE ANORGANISCHER SAEUREN	T	-A	-A	-A	-A	-A	-A
4159	INSGESAMT	-	-	-	-	1 115 707	1 112 352	1 106 559
4191 00	KOLLOIDE EDELMETALLE, EDELMETALL- AMALGAME, SALZE SOWIE VERBINDUN- GEN DER EDELMETALLE	T	-A	-A	-A	-A	-A	-A
4193 00	ISOTOPE CHEMISCHER ELEMENTE, NICHT RADIOAKTIV U. IHRE VER- BINDUNGEN	KG	-	-	-	-	-	-
4195 00	KOMPRIMIERTE LUFT, GASFOERMIG, (NICHT IN ROHRLEITUNGEN TRANS- PORTIERT), GEMESSEN UNTER NOR- MALDRUCK BEI 20 GRAD C	1000 M3	286	265	187	865	879	699
4196 10	WASSERSTOFFPEROXID FEST	T *	-A	-A	-A	-	-	-
4196 90	ANDERES, BER. AUF H <sub>2</sub> O <sub>2</sub>	T *	44 507	47 156	31 156	-	-	-
4196	INSGESAMT	-	-	-	-	34 846	43 612	39 692
4197 10	CARBIDE	T *	-	-	-	-	-	-
4197 90	CALCIUMCARBID	T *	456 931	432 117	-A	-	-	-
4197	SONST. CARBIDE	T *	-A	-A	-A	-	-	-
4197	INSGESAMT	-	-	-	-	174 033	179 002	-A
4199 10	SONST. ANORGANISCHE VERBINDUNGEN HYDRIDE, NITRIDE, AZIDE, SILICIDE, BORIDE	T	-A	-A	-A	-A	-A	-A
4199 30	DESTILLIERTES WASSER, LEITFAE- HIGKEITSWASSER U.AE.	T	21 692	21 319	17 717	2 743	2 461	1 162
4199 50	AKTIVIERTE NATUERLICHE MINERALI- SCHE STOFFE	T	413 627	411 812	406 220	154 592	172 406	181 572
4199 70	CALCIUMCYANAMID FUER TECHNISCHE ZWECKE, BER. AUF N	T *	-A	-A	-A	-	-	-
4199 90	SONST. ANORGANISCHE GRUNDSTOFFE U. CHEMIKALIEN	T	191 166	132 725	143 023	16 396	15 703	15 283
4199	INSGESAMT	-	-	-	-	197 140	215 932	225 334
4211 10	AROMATISCHE KOHLENWASSERSTOFFE, CHEMISCH NICHT EINHEITLICH BENZOLVORERZEUGNIS	T *	103 262	91 071	-A	-	-	-
4211 41	DARUNTER ZUM ABSATZ BESTIMMT	T *	103 262	91 071	-A	70 866	80 037	-A
4211 50	MOTORENBENZOL	T *	73 164	80 923	74 980	-	-	-
4211 60	APOMATENREICHE BENZINE	T *	-A	-A	-A	-	-	-
4211 70	SOLVENTNAPHTHA	T *	42 315	42 241	51 082	-	-	-
4211 81	DARUNTER ZUM ABSATZ BESTIMMT	T *	-A	-A	-A	-A	-A	-A
4211 91	APHTHALIN MIT EINEM ERSTAR- RUNGSPUNKT UNTER 79,4 GRAD C	T *	65 726	50 496	56 511	-	-	-
4211	ANTHRACEN MIT EINEM ANTHRACEN- GEHALT UNTER 85 VM	T *	-A	-A	-A	-	-	-
4211	SONST. CHEMISCH NICHT EINHEIT- LICHE AROMATISCHE KOHLEN- WASSERSTOFFE	T	186 819	326 251	325 396	155 276	283 683	283 441
4211	INSGESAMT	-	-	-	-	416 725	563 230	513 287
4215 00	ROHPHENOL, -KRESOL, -XYLENOL U. DEREN GEMISCHE, CHEMISCH NICHT EINHEITLICH	T *	-A	-A	-A	-A	-A	-A
4215	DARUNTER ZUM ABSATZ BESTIMMT	T *	-A	-A	-A	-A	-A	-A
4219 11	SONST. ERZEUGNISSE AUS DER WEI- TERVERARBEITUNG VON ROHTEEREN U. ROHBEZOL	T *	-	-	-	-	-	-
4219 15	TEERPECH	T *	449 005	394 803	357 243	-	-	-
4219 50	PECHKOKS	T *	-A	-A	-A	-	-	-
4219	TEEROELE	T *	450 206	460 969	441 340	-	-	-
4219	INSGESAMT	-	-	-	-	425 371	515 843	464 552
4221 11	ACYCLISCHE U. ALICYCLISCHE KOH- LENWASSERSTOFFE, CHEMISCH EIN- HEITLICH, BER. AUF 100 VM	T *	3 065 415	2 889 489	2 640 158	-	-	-
4221 13	AETHYLEN	T *	1 990 299	1 832 287	1 748 845	2 075 497	2 325 056	2 024 738
4221 14	DARUNTER ZUM ABSATZ BESTIMMT	T *	1 591 474	1 613 421	1 481 342	-	-	-
4221 16	PROPYLEN	T *	1 011 186	951 153	814 339	618 170	752 522	683 110
4221 17	DARUNTER ZUM ABSATZ BESTIMMT	T *	-	-	-	-	-	-
4221 18	BUTADIEN	T *	-	-	579 415	-	-	-
4221 19	DARUNTER ZUM ABSATZ BESTIMMT	T *	-	-	469 430	-	-	-
4221 20	BUTYLENE	T *	1 311 673	1 241 398	565 759	-	-	558 342
4221 21	DARUNTER ZUM ABSATZ BESTIMMT	T *	895 396	897 876	349 804	608 522	853 300	277 076
4221 22	ACETYLEN IN JEDER FORM	T *	-	-	-	-	-	-
4221 23	AUS CARBID	T *	39 438	38 579	35 631	-	-	-
4221 24	AUS ANDEREN VERFAHREN	T *	179 942	170 441	151 368	-	-	-
4221 25	CYCLOHEXAN	T *	-A	-A	-A	-	-	-
4221 26	SONST. ACYCLISCHE U. ALICYCLI- SCHE KOHLENWASSERSTOFFE	T	92 595	86 706	95 882	81 903	85 733	109 740
4221	INSGESAMT	-	-	-	-	3 657 497	4 306 225	3 945 277
4224 11	AROMATISCHE KOHLENWASSERSTOFFE, CHEM.EINHEITLICH, BER.AUF 100 VM	T *	-	-	-	-	-	-
4224 12	REINBENZOLE	T *	-	-	-	-	-	-
4224 13	AUF KOHLEBASIS	T *	228 547	239 742	238 324	-	-	-
4224 14	AUF PETROBASIS	T *	690 600	681 828	788 209	-	-	-
4224 15	DARUNTER ZUM ABSATZ BESTIMMT	T *	442 815	452 467	550 649	428 998	529 645	618 685
4224 16	REINTOLUOLE	T *	260 596	262 692	268 323	-	-	-
4224 17	REINXYLOLE	T *	-	-	-	-	-	-
4224 18	O-XYLOL	T *	160 314	203 320	193 852	-	-	-
4224 19	P-XYLOL	T *	-	-	-	-	-	-
4224 20	SONST. REINXYLOLE (EINSCHL. GEMISCHEN)	T *	195 713	283 286	266 174	-	-	-

## 10 PRODUKTION NACH GUETERARTEN UND GUETERKLASSEN

MELDE- NR	ERZEUGNIS	EINHEIT	M E N G E			W E R T I N 1000 DM		
			1980	1981	1982	1980	1981	1982
4224 50	NAPHTHALIN MIT EINEM ERSTAR- RUNGSPUNKT AB 79,4 GRAD C DARUNTER ZUM ABSATZ BESTIMMT	T *	.A	.A	68 699	.A	.A	.A
4224 91	SONST. CHEMISCH EINHEITLICHE AROMATISCHE KOHLENWASSERSTOFFE	T	708 474	677 160	686 910	571 087	571 432	597 533
4224	INSGESAMT	.	.	.	.	1 624 603	2 035 400	2 133 800
	HALOGENDERIVATE DER KOHLENWASSER- STOFFE, BER. AUF 100 VH							
	TRICHLORMETHAN (CHLOROFORM)							
4227 11	PHARMAZEUTISCH (NACH DAB VI)	T	.A	.A	.A	.A	.A	.A
4227 12	ANDERES	T *			35 539			
	DARUNTER ZUM ABSATZ BESTIMMT	T			.A			
4227 13	METHYLCHLORID	T *			98 030			
	DARUNTER ZUM ABSATZ BESTIMMT	T			44 745			45 339
4227 15	METHYLENCHLORID	T *			142 420			
	DARUNTER ZUM ABSATZ BESTIMMT	T			.A			.A
4227 16	TETRACHLORKOHLENSTOFF	T *			103 922			
	DARUNTER ZUM ABSATZ BESTIMMT	T			.A			.A
4227 18	SONST. CHLORMETHANE	T *	433 356	393 316				
	DARUNTER ZUM ABSATZ BESTIMMT	T	285 619	256 973		250 567	234 533	
4227 20	AETHYLENCHLORID	T *	1 194 621	1 123 103	964 290			
	DARUNTER ZUM ABSATZ BESTIMMT	T	117 534	131 318	76 034	67 189	79 258	33 073
4227 31	PERCHLORAETHYLEN	T *	116 148	108 210	108 323			
	DARUNTER ZUM ABSATZ BESTIMMT	T	.A	.A	.A	.A	.A	.A
4227 35	TRICHLORAETHYLEN	T *	.A	.A	.A	.A	.A	.A
	DARUNTER ZUM ABSATZ BESTIMMT	T	40 590	37 752	25 464	42 577	37 857	23 046
4227 51	HEXACHLORCYCLOHEXAN	T *	.A	.A	.A	.A	.A	.A
4227 55	CHLORPRENZOLE	T *	134 603	138 087	123 484			
4227 70	VINYL- U. VINYLIDENCHLORID, MONOMER	T *	1 021 697	902 684	768 306			
	DARUNTER ZUM ABSATZ BESTIMMT	T	89 980	55 022	40 312	89 726	57 089	38 745
4227 80	BROMDERIVATE DER KOHLENWASSER- STOFFE	T	1 447	1 458	2 003	13 913	14 371	20 040
4227 90	SONST. HALOGENDERIVATE DER KOHLENWASSERSTOFFE	T	305 762	292 093	266 476	499 688	542 142	506 541
4227	INSGESAMT	.	.	.	.	1 120 974	1 125 741	998 103
4229 00	ANDERE DERIVATE DER KOHLENWASSER- STOFFE, BER. AUF 100 VH	T *	.A	239 240	220 380	.A		
	DARUNTER ZUM ABSATZ BESTIMMT	T	.A	41 097	32 365	.A	96 852	82 366
	ACYCLISCHE ALKOHOLE, BER. AUF 100 VH							
4231 11	METHANOL (METHYLALKOHOL)	T *	822 553	692 558	708 787			
	DARUNTER ZUM ABSATZ BESTIMMT	T	595 918	.A	.A	238 713	.A	.A
4231 13	AETHANOL (AETHYLALKOHOL)	T *						
4231 14	SYNTHETISCH	T *	97 128	93 493				
	SULFIT- U. HOLZVERZUCKERUNGS- SPRIT	T *	10 868	7 525	99 820			
4231 15	ISOPROPANOL (ISOPROPYLALKOHOL)	T *	.A	.A	.A			
4231 16	N-BUTANOL	T *	242 202	229 535	231 104			
	DARUNTER ZUM ABSATZ BESTIMMT	T	102 379	82 321	79 712	138 475	105 572	104 009
4231 17	ANDERE BUTANOLE (BUTYLALKOHOLE)	T *	223 035	189 456	196 160			
	DARUNTER ZUM ABSATZ BESTIMMT	T	131 900	101 870	105 204	115 137	101 870	110 801
4231 18	ACYCLISCHE ALKOHOLE ALS RIECH- STOFFE	T	1 437	1 402	1 686	24 255	28 524	35 962
4231 21	2-AETHYLHEXANOL	T *	441 177	445 125	396 098			
	DARUNTER ZUM ABSATZ BESTIMMT	T	.A	.A	.A	.A	.A	.A
4231 28	SONST. EINWERTIGE ALIPHATISCHE ALKOHOLE	T	166 786	209 623	193 649	355 260	455 853	456 984
4231 41	AETHYLENGLYKOL	T *	208 453	221 327	183 596			
	DARUNTER ZUM ABSATZ BESTIMMT	T	103 444	104 888	76 627	123 761	139 078	92 684
4231 45	PROPYLENGLYKOL	T *	111 349	119 395	126 760			
	DARUNTER ZUM ABSATZ BESTIMMT	T	.A	.A	.A	.A	.A	.A
4231 49	SONST. ZWEIWERTIGE ALIPHATISCHE ALKOHOLE	T	37 861	44 690	45 890	108 443	141 497	160 726
4231 71	PENTAERYTHRIT	T *	.A	.A	.A			
4231 74	ROHGLYCERIN, GLYCERINWASSER U. GLYCERINUNTERLAUGEN	T *	30 412	36 941	34 941			
	DARUNTER ZUM ABSATZ BESTIMMT	T	.A	.A	.A	.A	.A	.A
4231 75	GLYCERIN ALS DESTILLAT U. RAF- FINAT	T *	85 073	93 330	92 652			
	DARUNTER ZUM ABSATZ BESTIMMT	T	.A	.A	.A	.A	.A	.A
4231 78	SORBIT	T *	60 265	67 684	73 843			
	DARUNTER ZUM ABSATZ BESTIMMT	T	.A	.A	.A	.A	.A	.A
4231 79	SONST. DREI- U. HOCHWERWERTIGE ALIPHATISCHE ALKOHOLE	T	.A	.A	.A	.A	.A	.A
4231	INSGESAMT	.	.	.	.	2 241 570	2 413 049	2 381 353
	CYCLISCHE ALKOHOLE, BER. AUF 100 VH							
4234 10	STERINE	T	.A	.A	.A	.A	.A	.A
4234 51	ANDERE CYCLISCHE ALKOHOLE ALS RIECHSTOFFE	T	7 209	8 177	8 825	54 787	67 209	76 189
4234 55	CYCLOHEXANOL	T *	69 082	64 879	42 383			
	DARUNTER ZUM ABSATZ BESTIMMT	T	.A	.A	.A	.A	.A	.A
4234 59	BENZHYDROL, BORNEOL U. A. CYCL. ALKOHOLE	T	.A	.A	.A	.A	.A	.A
4234	INSGESAMT	.	.	.	.	66 969	82 602	94 230
4237 00	HALOGEN- U.A. DERIVATE ACYCLI- SCHER U. CYCLISCHER ALKOHOLE, BER. AUF 100 VH	T	9 694	12 055	12 354	29 738	45 744	46 496
	PHENOLE U. PHENOLALKOHOLE, CHEM. EINHEITLICH, BER. AUF 100 VH							
	PHENOLE, ISOLIERT							
4242 11	AUS TEEDESTILLATION U. ABWASSERREINIGUNG	T *	.A	.A	.A			
4242 15	AUS SYNTHESE	T *	.A	.A	.A			

## 10 PRODUKTION NACH GÜTERARTEN UND GÜTERKLASSEN

MELDE- NR	ERZEUGNIS	EINHEIT	M E N G E			W E R T I N 1000 DM		
			1980	1981	1982	1980	1981	1982
4242 20	KRESOLE, ISOLIERT	T *	25 849	22 529	25 107	.	.	.
	DARUNTER ZUM ABSATZ BESTIMMT	T	.A	.A	.A	.A	.A	.A
4242 30	XYLENOLE, ISOLIERT	T *	.A	.A	.A	.	.	.
4242 50	NAPHTHOLE, RESORCIN	T *	16 329	17 485	12 984	.	.	.
	DARUNTER ZUM ABSATZ BESTIMMT	T	.A	.A	.A	.A	.A	.A
4242 91	SONST. PHENOLE U. PHENOL- ALKOHOLE	T	48 695	47 775	45 590	140 342	152 143	158 467
4242	INSGESAMT	.	.	.	.	509 441	537 092	519 353
4245 00	HALOGEN- U.A. DERIVATE DER PHENOLE U. PHENOLALKOHOLE, BER. AUF 100 VH	T	16 871	12 741	11 989	91 801	81 733	83 189
	AETHER, AETHERALKOHOLE, EPOXIDE U.AE., BER. AUF 100 VH	T	.	.A	.A	.A	.A	.A
4251 10	DIAETHYLÄTHER	T *	80 541	82 684	85 237	.	.	.
4251 30	GLYKOLÄTHER	T	50 784	54 324	54 448	97 138	116 249	115 482
4251 80	DARUNTER ZUM ABSATZ BESTIMMT	T	.	.	.	.	.	.
4251 91	SONST. AETHER, AETHERALKOHOLE U.AE.	T	208 853	196 476	175 132	251 363	289 982	251 385
4251 91	AETHYLENOXID	T *	385 080	434 006	393 530	.	.	.
4251 95	DARUNTER ZUM ABSATZ BESTIMMT	T	51 747	59 579	57 482	83 266	106 603	92 771
4251 95	PROPYLENOXID	T *	385 606	443 406	433 410	.	.	.
4251 99	DARUNTER ZUM ABSATZ BESTIMMT	T	273 229	321 462	314 398	371 552	484 515	515 494
4251 99	SONST. EPOXIDE, EPOXYALKOHOLE U.AE.	T	.A	.A	.A	.A	.A	.A
4251	INSGESAMT	.	.	.	.	835 623	1 037 692	1 041 897
4253 00	ACETALE, HALBACETALE U. DERIVATE, BER. AUF 100 VH	T *	.A	.A	.A	.	.	.
	VERBINDUNGEN MIT ALDEHYDFUNKTION, BER. AUF 100 VH	T	.	.	.	.	.	.
4255 10	FORMALDEHYD	T *	481 309	507 533	486 153	.	.	.
	DARUNTER ZUM ABSATZ BESTIMMT	T	85 552	116 928	116 125	79 560	88 229	90 265
4255 40	ACETALDEHYD	T *	330 218	304 515	259 670	.	.	.
	DARUNTER ZUM ABSATZ BESTIMMT	T	22 508	22 129	14 298	29 045	33 146	21 606
4255 70	VERBINDUNGEN MIT ALDEHYDFUNK- TION ALS RIECHSTOFFE	T	2 705	3 013	3 820	16 217	18 521	27 551
4255 80	BUTANAL	T *	658 562	675 362	632 530	.A	.	.
	DARUNTER ZUM ABSATZ BESTIMMT	T	.A	45 827	40 380	.	27 085	30 687
4255 90	SONST. VERBINDUNGEN MIT ALDE- HYDFUNKTION	T	15 839	21 866	27 989	58 257	81 869	111 229
4255	INSGESAMT	.	.	.	.	205 964	248 850	281 338
	VERBINDUNGEN MIT KETON- ODER CHI- NONFUNKTION, BER. AUF 100 VH	T	.	.	.	.	.	.
4257 10	ACETON	T *	.A	.A	.A	.	.	.
	DARUNTER ZUM ABSATZ BESTIMMT	T	.A	.A	.A	.A	.A	.A
4257 71	METHYLISOBUTYLKETON	T *	.A	.A	.A	.	.	.
4257 74	METHYLÄTHYLKETON	T *	.A	.A	.A	.	.	.
4257 91	SONST. KETONE, CHINONE U. DEREN DERIVATE	T	46 139	50 076	62 230	133 606	165 327	212 141
4257	INSGESAMT	.	.	.	.	330 882	429 356	497 900
	EINBASISCHE SÄUREN U. DEREN DERIVATE, BER. AUF 100 VH	T	.	.	.	.	.	.
4261 10	AMEISENSÄURE	T *	70 041	66 279	70 763	.	.	.
4261 31	ESSIGSÄURE	T *	286 736	293 549	255 676	.	.	.
	DARUNTER ZUM ABSATZ BESTIMMT	T	45 199	39 182	31 249	53 438	50 987	40 354
4261 35	ESSIGSÄUREANHYDRID	T *	84 864	77 500	76 243	.	.	.
	DARUNTER ZUM ABSATZ BESTIMMT	T	57 433	50 960	43 451	86 049	83 483	74 076
4261 50	AMEISENSÄURE- U. ESSIGSÄURE- ESTER ALS RIECHSTOFFE	T	1 946	3 054	3 105	14 116	21 602	23 257
4261 71	METHYLACETAT	T *	14 330	14 463	14 719	.	.	.
4261 74	ÄTHYLACETAT	T *	74 323	61 519	.A	.	.	.
4261 77	BUTYL- U. ISOBUTYLACETAT	T *	69 284	66 334	65 087	.	.	.
4261 91	WEICHMACHER AUF FETTSÄUREBASIS DARUNTER ZUM ABSATZ BESTIMMT	T *	34 720	37 998	39 377	.	.	.
4261 94	BUTTERSÄURE, IHRE SALZE U. ESTER	T *	.A	.A	.A	.A	.A	.A
4261 97	BENZÖESÄURE, IHRE SALZE U. ESTER	T *	.A	.A	.A	.	.	.
4261 99	SONST. EINBASISCHE ALIPHATI- SCHE, ALICYCLISCHE U. AROMATI- SCHE SÄUREN USW.	T	473 926	489 622	482 263	1 121 257	1 257 382	1 280 616
4261	INSGESAMT	.	.	.	.	1 675 102	1 829 902	1 806 916
	MEHRBASISCHE SÄUREN U. DEREN DERIVATE, BER. AUF 100 VH	T	.	.	.	.	.	.
4263 15	MALEINSÄURE U. MALEINSÄURE- ANHYDRID	T *	40 152	39 390	34 659	.	.	.
4263 40	PHTHALSÄUREANHYDRID	T *	224 443	215 597	199 382	.	.	.
	DARUNTER ZUM ABSATZ BESTIMMT	T	109 684	101 121	99 075	61 750	71 159	68 318
	WEICHMACHER AUF DER BASIS VON PHTHALSÄURE	T	.	.	.	.	.	.
4263 71	DIBUTHYLPHTHALAT	T *	27 979	24 994	25 322	.	.	.
4263 72	DIOCTYLPHTHALAT	T *	219 980	234 648	217 714	.	.	.
4263 73	DIISOCTYL-, DIISONONYL- U. DIISODECYLPHTHALAT	T *	64 290	55 189	56 361	.	.	.
4263 74	SONSTIGE PHTHALSÄUREWEICH- MACHER	T *	43 598	40 595	40 295	.	.	.
4263 75	ALIPHATISCHEN DICARBONSÄUREN DARUNTER ZUM ABSATZ BESTIMMT	T *	19 115	19 212	17 224	34 477	36 851	33 733
4263 80	ADIPINSÄURE UND IHRE SALZE	T *	.A	.A	.A	.	.	.
4263 91	DIPHTHYLTEREPHTHALAT	T *	.A	.A	.A	.	.	.
	DARUNTER ZUM ABSATZ BESTIMMT	T	.A	.A	.A	.A	.A	.A
4263 98	SONST. MEHRBASISCHE SÄUREN	T	61 594	66 872	65 515	130 682	153 966	167 977
4263	INSGESAMT	.	.	.	.	1 348 672	1 672 120	1 566 483

## 10 PRODUKTION NACH GUETERARTEN UND GUETERKLASSEN

MELDE- NR	ERZEUGNIS	EINHEIT	M E N G E			W E R T I N 1000 DM		
			1980	1981	1982	1980	1981	1982
	OXY-, OXO- U.A. ORGANISCHE SAEUREN SOWIE DEREN DERIVATE, BER. AUF 100 VH							
4265 20	SALICYLSAEURE, IHRE SALZE U. ESTER	T *	-A	-A	-A	-	-	-
4265 30	ACETYSALICYLSAEURE, IHRE SALZE U. ESTER	T *	-A	-A	-A	-	-	-
4265 60	SONST. ACYCLISCHE U. CYCLISCHE OXYSAEUREN, DEREN SALZE U.AE.	T	73 783	74 225	47 879	160 801	168 219	146 928
4265 80	ACETESSIGSAEUREESTER UND SEINE SALZE	T *	14 560	15 179	14 229	-	-	-
	DARUNTER ZUM ABSATZ BESTIMMT	T	7 725	8 875	7 695	26 590	30 390	26 734
4265 90	SONST. ORGANISCHE SAEUREN	T	14 635	12 483	12 161	71 419	70 191	76 746
4265	INSGESAMT	-	-	-	-	275 314	288 937	277 113
	ESTER DER MINERALSAEUREN, IHRE SALZE U. DERIVATE, BER. AUF 100 VH							
4269 50	WEICHMACHER AUF PHOSPHORSAEUREBASIS	T *	-A	-A	-A	-	-	-
4269 91	SONST. ESTER DER MINERALSAEUREN USW.	T	-A	-A	-A	-A	-A	-A
4269	INSGESAMT	-	-	-	-	151 340	170 172	217 747
	VERBINDUNGEN MIT AMINOFUNKTION, BER. AUF 100 VH							
4271 11	ANILIN U. SEINE SALZE	T *	133 574	132 125	140 753	-	-	-
4271 15	TOLUIDINE U. IHRE SALZE	T *	7 706	13 843	13 245	-	-	-
	DARUNTER ZUM ABSATZ BESTIMMT	T	3 281	7 628	9 007	20 705	33 330	39 159
4271 90	SONST. MONO- U. POLYAMINE, IHRE SALZE U. DERIVATE	T	128 708	128 847	122 143	688 494	718 467	738 408
4271	INSGESAMT	-	-	-	-	734 527	769 981	789 285
	VERBINDUNGEN MIT ANDEREN STICKSTOFFFUNKTIONEN, BER. AUF 100 VH							
4275 10	VERBINDUNGEN MIT N-FUNKTIONEN ALS PHARMAZEUTISCHE CHEMIKALIEN	T *	15 750	14 718	14 588	-	-	-
	DARUNTER ZUM ABSATZ BESTIMMT	T	11 893	11 259	13 580	158 587	199 597	179 056
4275 30	AETHANOLAMINE	T *	-A	-A	-A	-	-	-
	DARUNTER ZUM ABSATZ BESTIMMT	T	-A	-A	-A	-	-	-
4275 50	HEXAMETHYLENTETRAMIN, SEINE SALZE U. DERIVATE	T *	-A	-A	-A	-	-	-
4275 70	HAHNSTOFF, BER. AUF N	T *	-A	-A	-A	-	-	-
	DARUNTER ZUM ABSATZ BESTIMMT	T	-A	-A	-A	-A	-A	-A
4275 81	ACRYLNITRIL, MONOMER	T *	-A	-A	-A	-	-	-
	DARUNTER ZUM ABSATZ BESTIMMT	T	-A	-A	-A	-A	-A	-A
4275 89	METHIONIN	T *	-A	-A	-A	-	-	-
	DARUNTER ZUM ABSATZ BESTIMMT	T	-A	-A	-A	-A	-A	-A
4275 91	SONST. VERBINDUNGEN MIT ANDEREN STICKSTOFFFUNKTIONEN	T	217 936	238 338	233 601	1 029 170	1 165 328	1 332 775
4275	INSGESAMT	-	-	-	-	1 682 515	2 040 263	2 146 773
	ORGANISCH-ANORGANISCHE U. HETEROCYCLISCHE VERBINDUNGEN							
4291 10	ORGANOSILOXANE	T *	-A	-A	-A	-	-	-
4291 51	FOHYPYRIDIN	T *	-A	-A	-A	-	-	-
	DARUNTER ZUM ABSATZ BESTIMMT	T	-A	-A	-A	-A	-A	-A
4291 55	REINPYRIDIN, PYRIDINOMOLOGE	T *	-A	-A	-A	-	-	-
	DARUNTER ZUM ABSATZ BESTIMMT	T	-A	-A	-A	-A	-A	-A
4291 60	TETRAAETHYLEN	T *	-A	-A	-A	-	-	-
	DARUNTER ZUM ABSATZ BESTIMMT	T	-A	-A	-A	-A	-A	-A
4291 70	CAPROLACTAM	T *	-A	-A	-A	-	-	-
4291 80	SONST. ORGANISCH-ANORGANISCHE ODER ORGANISCHE PHARMAZEUTISCHE CHEMIKALIEN	T	8 596	8 340	7 875	269 386	309 554	360 362
4291 91	SONST. ORGANISCH-ANORGANISCHE U. HETEROCYCLISCHE VERBINDUNGEN	T	199 217	214 659	129 249	900 722	1 031 913	1 002 118
4291	INSGESAMT	-	-	-	-	1 366 112	1 551 823	1 539 790
4293 00	POLYCHLORIERTE BIPHENYLE (PCB)	T *	-A	-A	-A	-	-	-
4294 00	GEREINIGTE U. VEREDELTE NATURHAERZE	T	22 912	18 746	17 294	41 405	44 338	43 161
	WACHSE							
4295 10	NATURLICH	T *	2 058	1 975	1 979	-	-	-
4295 50	SYNTHETISCH	T *	45 378	49 582	46 506	-	-	-
	DARUNTER ZUM ABSATZ BESTIMMT	T	39 183	43 902	41 279	158 120	172 365	178 846
4295 90	ZUBEREITET	T	24 267	21 269	23 827	53 664	47 850	64 764
4295	INSGESAMT	-	-	-	-	216 628	230 862	248 160
	OELE, FETTE U. FETTSAEUREN TIERISCHEN ODER PFLANZLICHEN URSPRUNGS, NICHT ZUR ERNAEHRUNG							
4296 10	TIERKOEPPER-, KNOCHEN- U. LEIMFETT	T	143 411	142 184	140 040	112 812	124 622	127 521
4296 20	TECHNISCHER TALG	T	6 639	7 298	6 036	5 826	6 887	6 370
4296 71	TECHNISCHE FETTSAEUREN	T *	54 293	53 012	47 135	-	-	-
	RAFFINATIONSFETTSAEUREN	T	39 682	40 155	35 217	25 132	25 915	25 623
4296 35	DESTILLATIONS- U.A. FETTSAEUREN	T *	207 751	234 407	253 979	-	-	-
	DARUNTER ZUM ABSATZ BESTIMMT	T	-A	-A	-A	-A	-A	-A
4296 40	OLEIN	T *	35 398	38 592	37 897	-	-	-
4296 50	STEARIN	T *	66 326	72 424	75 753	-	-	-
4296 70	FIRNISSE ALLER ART	T	2 610	4 112	1 726	5 043	8 828	4 130
4296 91	SONST. TECHNISCHE OELE U. FETTE	T	194 010	187 920	114 642	208 788	231 969	191 097
4296	INSGESAMT	-	-	-	-	732 629	801 648	839 965

## 10 PRODUKTION NACH GUETERARTEN UND GUETERKLASSEN

MELDE- NR	ERZEUGNIS	EINHEIT	M E N G E			W E R T I N 1000 DM		
			1980	1981	1982	1980	1981	1982
NATUERLICHE AETHERISCHE OELE U. RIECHSTOFFE U. AE.								
4297 10	MISCHUNGEN VON AROMASTOFFEN FUEER INDUSTRIELLE VERWENDUNG	T	4 602	4 559	5 948	122 139	132 535	148 046
4297 90	NATUERLICHE AETHERISCHE OELE U. RIECHSTOFFE	T	2 198	2 141	2 061	51 280	49 027	50 684
4297	INSGESAMT	T	6 800	6 700	8 009	173 419	181 562	198 730
KASEINATE U. ANDERE KASEIN- DERIVATE								
4298 00		T	.A	.A	.A	.A	.A	.A
SONST. ORGANISCHE GRUNDSTOFFE, CHEMIKALIEN U. VERBINDUNGEN								
4299 00		T	454 381	559 399	541 075	512 878	629 037	641 466
EINNAEHRSTOFFDUENGER (OHNE KALI) STICKSTOFFHALTIGE DUENGEMITTEL, BER. AUF N								
4311 11	AUS SYNTHETISCHEN AMMONIAK	T *	1 020 680	913 980	600 176	1 012 763	1 137 702	785 505
4311 12	AUS KOKEREIEN U. GASWERKEN	T *	38 223	37 091	33 884	17 386	23 365	21 102
4311 15	CALCIUMCYANAMID (KALKSTICK- STOFF)	T *	54 281	44 734	31 598	119 695	106 459	81 364
PHOSPHATHALTIGE DUENGEMITTEL, BER. AUF P2O5								
4311 51	SUPERPHOSPHATE	T *	41 471	39 451	35 140	51 634	56 040	54 468
4311 53	GLUEHPHOSPHAT	T *	.A	.A	.A	.A	.A	.A
4311 55	THOMASPHOSPHAT	T *	160 880	138 161	130 497	118 178	107 386	121 808
4311 57	GEMAHLENE ROHPHOSPHATE	T *	.A	.A	.A	.A	.A	.A
4311 59	SONST. PHOSPHATDUENGER	T *	.A	.A	.A	.A	.A	.A
4311	INSGESAMT	T *	1 495 416	1 328 323	936 098	1 509 077	1 609 898	1 168 949
MEHRNAEHRSTOFFDUENGER AUS AUFSCHLUSS VON ROHPHOSPHATEN MIT SALPETER-, SCHWEFEL- ODER PHOSPHORSAEUREN (KOMPLEXDUENGER), EFF.								
4314 10	STICKSTOFF-ANTEIL	T	2 628 742	2 351 368	2 072 086	1 015 848	1 064 818	973 897
4314 11	PHOSPHAT-ANTEIL	T	365 278	326 205	295 473			
4314 14	PHOSPHAT-ANTEIL	T	343 484	306 436	273 060			
4314 17	KALI-ANTEIL	T	418 027	380 653	315 998			
4314 50	SONSTIGE, AUCH MECHANISCH GEMISCHT, EFF.	T	1 940 297	1 752 835	1 445 106	465 767	479 060	379 367
4314 51	STICKSTOFF-ANTEIL	T	4 015	4 377	3 645			
4314 54	PHOSPHAT-ANTEIL	T	246 108	222 875	177 065			
4314 57	KALI-ANTEIL	T	360 906	327 369	261 726			
4314	INSGESAMT	T	.	.	.	1 481 615	1 543 878	1 353 264
GARTEN- U. BLUMENDUENGER								
4317 20	ORGANISCH	T	85 257	71 733	63 785	55 247	52 966	50 421
4317 40	MINERALISCH	T	34 866	29 390	33 707	46 709	50 026	49 917
4317 90	SONSTIGER ART	T	18 683	16 560	15 868	32 024	32 251	35 737
4317	INSGESAMT	T	138 806	117 683	113 360	133 980	135 243	136 075
4319 00	SONST. DUENGEMITTEL (OHNE KALI)	T	26 567	23 136	26 096	10 345	12 931	16 750
PFLANZENBEHANDLUNGS- U. SCHAE- DLINGSBEKAEMPFUNGSMITTEL 1)								
INSEKTIZIDE, AKARIZIDE								
4341 11	PFLANZLICHE INSEKTIZIDE U. VERWANDTE SYNTHESERPRODUKTE	T	2 182	1 543	3 116	21 592	14 876	24 189
4341 13	CHLORIERTE KOHLENWASSERSTOFFE U. VERWANDTE VERBINDUNGEN	T	4 013	3 625	9 865	37 081	43 776	122 413
4341 15	CARBAMATE	T	12 465	14 435	14 470	136 132	160 238	169 839
4341 17	ORGANISCHE PHOSPHOR- VERRINDUNGEN	T	25 159	20 603	23 104	227 308	235 360	256 901
4341 18	ORGANISCHE NITROVERBINDUNGEN	T ]			.A			.A
4341 19	SONST. INSEKTIZIDE, AKARIZIDE	T ]	8 483	6 827	.A	106 499	93 702	.A
FUNGIZIDE								
4341 41	ANORGANISCHE	T	25 801	21 613	21 689	42 317	39 126	37 235
4341 45	ORGANISCHE	T	31 036	33 446	35 835	452 834	554 534	672 624
HERBIZIDE								
4341 61	ANORGANISCHE	T	2 054	2 815	544	6 328	5 402	3 238
4341 62	ORGANISCHE	T	33 077	28 393	36 002	212 010	234 948	208 765
4341 63	CARBONSAEUREDERIVATE	T	13 542	14 679	13 635	216 204	231 338	236 919
4341 65	HARNSTOFFDERIVATE	T			15 219			391 233
4341 66	CARBAMATE	T ]			.A			.A
4341 68	ANILINDERIVATE	T ]			.A			.A
4341 69	HETEROCYCLISCHE VERBINDUNGEN BIS 3 N-ATOME IM RING	T ]	35 884	41 632	18 498	432 911	656 479	313 657
SONST. ORGANISCHE HERBIZIDE								
ANDERE PFLANZENBEHANDLUNGS- U. SCHAEDLINGSBEKAEMPFUNGSMITTEL								
4341 81	NEMATIZIDE	T	10 654	15 786	17 300	31 969	41 635	34 587
4341 82	MOLLUSKIZIDE	T	994	1 662	2 285	12 985	28 691	37 583
4341 83	RODENTIZIDE	T	3 665	4 463	3 337	20 244	25 832	18 694
4341 84	MITTEL GEGEN WILDVERBISS U. VOGELFRASS	T	.	.	.A	.	.	.A
4341 85	WACHSTUMSREGULATOREN	T	.A	.A	.A	.A	.A	.A
4341 87	VEREDLUNGS-U. WUND- VERSCHLUSSMITTEL	T	.	.	.A	.	.	.A
4341 89	SONST. PFLANZENBEHANDLUNGS- U. SCHAEDLINGSBEKAEMPFUNGSMITTEL	T	.	.	5 747	.	.	39 902
4341	INSGESAMT	T	217 576	217 960	229 601	2 013 654	2 425 867	2 654 611
KUNSTSTOFFE ALS KONDENSATE, POLY- KONDENSATE U. POLYADDITIONSPROD. FUEER DIE CHEMIEFASERHERSTELLUNG DARUNTER ZUM ABSATZ BESTIMMT								
4412 10		T *	305 061	349 166	333 327	.A	.A	.A
		T	.A	.A	.A	.A	.A	.A

1) AUCH ZUBEREITUNGEN U. VORMISCHUNGEN.

## 10 PRODUKTION NACH GUETERARTEN UND GUETERKLASSEN

MELDE- NR	ERZEUGNIS	EINHEIT	M E N G E			W E R T I N 1000 DM		
			1980	1981	1982	1980	1981	1982
4412 31	PHENOPLASTE PRESSMASSEN	T *	37 730	34 502	29 878	-	-	-
	DARUNTER ZUM ABSATZ BESTIMMT	T	.A	.A	.A	.A	.A	.A
4412 33	TECHNISCHE HARZE LACKKUNSTHARZE	T *	27 114	19 499	17 238	-	-	-
	DARUNTER ZUM ABSATZ BESTIMMT	T	22 315	17 151	12 304	81 496	73 730	56 700
4412 35	LEIMHARZE	T *	.A	.A	.A	-	-	-
	DARUNTER ZUM ABSATZ BESTIMMT	T	.A	.A	.A	.A	.A	.A
4412 37	SONST. TECHNISCHE HARZE	T *	74 879	72 809	69 053	-	-	-
	DARUNTER ZUM ABSATZ BESTIMMT	T	54 701	50 515	50 748	160 762	158 040	160 685
4412 39	SONST. PHENOPLASTE	T *	10 582	11 461	11 161	-	-	-
	DARUNTER ZUM ABSATZ BESTIMMT	T	6 393	.A	.A	25 250	.A	.A
	AMINOPLASTE HARNSTOFFHARZE	T *	9 719	15 836	.A	-	-	-
4412 41	PRESSMASSEN	T	9 719	15 836	.A	19 774	40 190	.A
	DARUNTER ZUM ABSATZ BESTIMMT	T	.A	.A	.A	.A	.A	.A
4412 43	TECHNISCHE HARZE LACKKUNSTHARZE	T *	12 070	10 456	10 668	-	-	-
	DARUNTER ZUM ABSATZ BESTIMMT	T	.A	.A	.A	.A	.A	.A
4412 45	LEIMHARZE	T *	.A	.A	.A	-	-	-
	DARUNTER ZUM ABSATZ BESTIMMT	T	.A	.A	.A	.A	.A	.A
4412 46	HARZE FUER TEXTIL-, LEDER- U. PAPIERHILFSMITTEL	T *	.A	.A	.A	-	-	-
	DARUNTER ZUM ABSATZ BESTIMMT	T	.A	.A	.A	.A	.A	.A
4412 47	SONST. TECHNISCHE HARNSTOFF- HARZE	T *	.A	.A	.A	-	-	-
	DARUNTER ZUM ABSATZ BESTIMMT	T	.A	.A	.A	.A	.A	.A
4412 49	SONST. HARNSTOFFHARZE	T *	98 921	88 090	90 456	-	-	-
	DARUNTER ZUM ABSATZ BESTIMMT	T	.A	.A	.A	.A	.A	.A
4412 51	MELAMINHARZE PRESSMASSEN	T *	16 027	17 465	13 959	-	-	-
	DARUNTER ZUM ABSATZ BESTIMMT	T	.A	.A	.A	.A	.A	.A
4412 53	TECHNISCHE HARZE LACKKUNSTHARZE	T *	11 747	11 418	11 773	-	-	-
	DARUNTER ZUM ABSATZ BESTIMMT	T	8 114	8 234	8 996	36 186	38 892	44 091
4412 55	LEIMHARZE	T *	.A	.A	.A	-	-	-
	DARUNTER ZUM ABSATZ BESTIMMT	T	.A	.A	.A	.A	.A	.A
4412 56	HARZE FUER TEXTIL-, LEDER- U. PAPIERHILFSMITTEL	T *	.A	.A	.A	-	-	-
	DARUNTER ZUM ABSATZ BESTIMMT	T	.A	.A	.A	.A	.A	.A
4412 57	SONST. TECHNISCHE MELAMIN- HARZE	T *	.A	.A	.A	-	-	-
	DARUNTER ZUM ABSATZ BESTIMMT	T	.A	.A	.A	.A	.A	.A
4412 59	SONST. MELAMINHARZE	T *	59 799	58 885	56 128	-	-	-
	DARUNTER ZUM ABSATZ BESTIMMT	T	.A	.A	.A	.A	.A	.A
	POLYESTERHARZE 1)	T *	.A	.A	.A	-	-	-
4412 62	LACKKUNSTHARZE ALKYDHARZE	T *	121 401	127 188	126 162	-	-	-
	DARUNTER ZUM ABSATZ BESTIMMT	T	104 096	111 205	111 606	280 366	311 625	327 852
4412 63	UNGESÄTTIGTE POLYESTERHARZE	T *	11 945	12 776	11 861	-	-	-
	DARUNTER ZUM ABSATZ BESTIMMT	T	.A	.A	.A	.A	.A	.A
4412 64	MALEINATHARZE U. SONSTIGE	T *	.A	.A	.A	-	-	-
	DARUNTER ZUM ABSATZ BESTIMMT	T	.A	.A	.A	.A	.A	.A
4412 68	LACKKUNSTHARZE	T *	11 408	10 339	12 553	-	-	-
	DARUNTER ZUM ABSATZ BESTIMMT	T	10 115	9 104	8 513	42 198	42 951	45 584
4412 68	SONST. UNGESÄTTIGTE POLY- ESTERHARZE	T *	62 610	72 747	78 004	-	-	-
	DARUNTER ZUM ABSATZ BESTIMMT	T	58 967	69 206	73 424	175 065	214 036	236 339
4412 70	EPOXIDHARZE	T *	46 421	51 438	50 603	-	-	-
	DARUNTER ZUM ABSATZ BESTIMMT	T	44 810	50 193	50 034	225 172	258 528	269 736
4412 80	SILICONE	T *	.A	.A	.A	-	-	-
	DARUNTER ZUM ABSATZ BESTIMMT	T	.A	.A	.A	.A	.A	.A
4412 91	SONST. KONDENSATIONS-, POLY- ADDITIONS- U.AE. PRODUKTE	T *	675 034	702 645	719 035	-	-	-
	DARUNTER ZUM ABSATZ BESTIMMT	T	624 907	649 084	643 124	2 837 910	3 047 498	3 267 315
4412	INSGESAMT	T *	2 136 992	2 130 761	2 080 350	-	-	-
	DARUNTER ZUM ABSATZ BESTIMMT	T	1 606 537	1 825 543	1 737 499	5 575 349	6 136 826	6 375 221
	KUNSTSTOFFE ALS POLYMERISATIONS- U. MISCHPOLYMERISATIONSPRODUKTE	T *	.A	.A	.A	-	-	-
4414 10	FUER DIE CHEMIEFASERHERSTELLUNG	T	178 683	184 053	173 050	-	-	-
	DARUNTER ZUM ABSATZ BESTIMMT	T	47 950	40 061	45 133	240 581	210 390	245 362
4414 20	IONENAUSTAUSCHER U.AE.	T *	.A	.A	.A	-	-	-
	POLYOLEFINE	T *	.A	.A	.A	-	-	-
4414 31	POLYÄTHYLEN	T *	.A	.A	.A	-	-	-
	HOCHDRUCK-POLYÄTHYLEN	T	.A	.A	.A	-	-	-
	DARUNTER ZUM ABSATZ BESTIMMT	T	.A	.A	.A	.A	.A	.A
4414 33	NIEDERDRUCK-POLYÄTHYLEN	T *	1 399 924	1 199 558	525 021	-	-	-
	DARUNTER ZUM ABSATZ BESTIMMT	T	1 391 829	1 180 107	.A	2 954 987	2 554 758	.A
4414 34	SONST. POLYOLEFINE	T *	287 426	322 655	315 955	-	-	-
	DARUNTER ZUM ABSATZ BESTIMMT	T	.A	.A	.A	.A	.A	.A
4414 38	MISCHPOLYMERISATE VON OLEFINEN	T *	.A	28 485	26 618	-	-	-
	DARUNTER ZUM ABSATZ BESTIMMT	T	.A	.A	.A	.A	.A	.A
4414 42	POLYSTYROL	T *	.A	.A	.A	-	-	-
4414 48	MISCHPOLYMERISATE U. POLYMERI- SATGEMISCHE VON STYROL	T *	.A	.A	.A	-	-	-
4414 52	POLYVINYLCHLORID	T *	953 189	918 593	864 372	-	-	-
	DARUNTER ZUM ABSATZ BESTIMMT	T	917 966	849 939	785 169	1 496 442	1 345 693	1 179 826
	MISCHPOLYMERISATE VON VINYL- CHLORID	T *	.A	.A	.A	-	-	-
4414 54	LACKHARZSTOFFE	T *	.A	.A	.A	-	-	-
	DARUNTER ZUM ABSATZ BESTIMMT	T	.A	.A	.A	.A	.A	.A
4414 56	ANDERE	T *	167 427	151 412	113 579	-	-	-
	DARUNTER ZUM ABSATZ BESTIMMT	T	151 116	135 819	91 574	350 418	308 882	181 627
4414 62	POLYVINYLACETAT	T *	.A	.A	.A	-	-	-
	DARUNTER ZUM ABSATZ BESTIMMT	T	.A	.A	.A	.A	.A	.A
4414 68	MISCHPOLYMERISATE VON VINYL- ACETAT	T *	53 282	57 708	55 158	-	-	-
	DARUNTER ZUM ABSATZ BESTIMMT	T	46 684	51 882	50 078	142 460	156 140	159 058

1) OHNE SOLCHE FUER DIE CHEMIEFASERHERSTELLUNG.

## 10 PRODUKTION NACH GUETERARTEN UND GUETERKLASSEN

MELDE- NR	ERZEUGNIS	EINHEIT	M E N G E			W E R T I N 1000 DM		
			1980	1981	1982	1980	1981	1982
	POLYACRYLATE, POLYMETHACRY- LATE 1)							
	POLYACRYL-, POLYMETHACRYL- SAEURE U. -ESTER							
4414 71	PLATTEN	T *			14 365			86 003
	DARUNTER ZUM ABSATZ BESTIMMT	T *			14 365			
4414 74	ANDERE	T *	128 249	133 387	124 217			
	DARUNTER ZUM ABSATZ BESTIMMT	T *	102 834	110 384	98 892	503 441	583 119	510 042
4414 78	MISCHPOLYMERISATE VON ACRY- LATEN U.AE.	T *	280 590	306 526	289 219			
	DARUNTER ZUM ABSATZ BESTIMMT	T *	164 688	178 545	180 433	596 712	687 613	727 330
4414 82	SONST. VINYL-POLYMERISATE	T *	43 968	48 571	43 480			
	DARUNTER ZUM ABSATZ BESTIMMT	T *	.A	.A	.A	.A	.A	.A
4414 88	MISCHPOLYMERISATE VON ANDEREN VINYLDERIVATEN	T *	33 559	29 119	26 623			
	DARUNTER ZUM ABSATZ BESTIMMT	T *	.A	.A	.A	.A	.A	.A
4414 92	SONST. POLYMERISATIONS-PRODUKTE	T *	.A	.A	.A			
4414 99	CUMARON-INDEN-HARZE	T *	54 344	56 644	52 208			
	SONSTIGE	T *	.A	.A	.A	.A	.A	.A
	DARUNTER ZUM ABSATZ BESTIMMT	T *	.A	.A	.A	.A	.A	.A
4414	INSGESAMT	T *	4 415 130	4 242 131	4 032 225			
	DARUNTER ZUM ABSATZ BESTIMMT	T *	3 988 954	3 731 934	3 559 092	9 471 633	9 287 553	9 009 923
	KUNSTSTOFFE AUF ZELLULOSEBASIS							
4417 10	FUER DIE CHEMIEFASERHERSTELLUNG REGENERIERTER ZELLULOSE	T *	.A	.A	.A			
4417 22	FOLIEN (ZELLGLAS)	T *	.A	.A	.A			
4417 29	SONST. REGENERIERTE ZELLULOSE	T *	.A	.A	.A			
4417 40	VULKANFIBER	T *	.A	.A	.A			
	DARUNTER ZUM ABSATZ BESTIMMT	T *	.A	.A	.A	.A	.A	.A
4417 60	ZELLULOSENITRATE	T *	22 928	21 780	21 598			
	DARUNTER ZUM ABSATZ BESTIMMT	T *	.A	.A	.A	.A	.A	.A
4417 80	ZELLULOSEACETATE U.MISCHESTER 1)	T *	33 481	29 259	27 277			
4417 90	ANDERE ZELLULOSEDERIVATE	T *	68 971	73 659	63 088			
	DARUNTER ZUM ABSATZ BESTIMMT	T *	.A	.A	.A	.A	.A	.A
4417	INSGESAMT	T *	185 550	182 918	161 409			
	DARUNTER ZUM ABSATZ BESTIMMT	T *	118 780	117 216	96 685	956 418	993 799	956 575
	ANDERE KUNSTSTOFFE							
4419 10	KUNSTHORN	T *	-	-	-			
4419 20	SCHMELZ- u. HARZESTER	T *	.A	.A	.A			
4419 30	ABWANDLUNGS-PRODUKTE VON NATUER- LICHEM KAUTSCHUK	T *	7 224	6 866	6 933			
	DARUNTER ZUM ABSATZ BESTIMMT	T *	7 224	6 866	6 933	22 391	22 769	22 704
4419 50	ANDERE ABWANDLUNGS-PRODUKTE	T *	3 916	3 566	3 499			
	DARUNTER ZUM ABSATZ BESTIMMT	T *	3 916	3 566	3 499	160 554	176 307	165 272
4419 70	KUNSTSTOFF-REGENERATE	T *	26 666	33 699	39 034			
4419 90	SONST. KUNSTSTOFFE	T *	.A	.A	.A			
4419	INSGESAMT	T *	49 426	53 324	60 115			
	DARUNTER ZUM ABSATZ BESTIMMT	T *	.	.	.	277 740	309 460	328 273
	SYNTHETISCHER KAUTSCHUK, BER. AUF TROCKENSUBSTANZ							
4452 00	SYNTHETISCHER LATEX	T *	145 562	152 615	145 502			
	DARUNTER ZUM ABSATZ BESTIMMT	T *	.	.	.	343 700	394 925	437 461
4455 00	SYNTHETISCHER KAUTSCHUK, FEST	T *	263 288	262 806	258 249			
	DARUNTER ZUM ABSATZ BESTIMMT	T *	.	.	.	706 784	814 938	902 699
4512 00	ZELLULOSISCHE FASERN	T *	73 092			246 885		
4516 00	ZELLULOSISCHE FAEDEN	T *	69 569	148 679	142 106			
4518 00	RESTSTOFFE AUS ZELLULOSISCHEN FASERN U. FAEDEN	T *	3 068	2 940	2 765	2 388	2 397	2 682
4551 20	SYNTHETISCHE FASERN	T *	.A	.A	.A	.A	.A	.A
4551 30	POLYAMID-SPINNFAERN	T *	.A	.A	.A	.A	.A	.A
4551 50	POLYESTER-SPINNFAERN	T *	.A	.A	.A	.A	.A	.A
4551 80	POLYACRYL-SPINNFAERN	T *	.A	.A	.A	.A	.A	.A
4551	SONST. SYNTHETISCHE FASERN	T *	.A	.A	.A	.A	.A	.A
	INSGESAMT	T *	418 441	447 475	377 863	1 676 247	1 867 521	1 699 742
	SYNTHETISCHE FAEDEN U. BORSTEN AUS SYNTHETISCHEN VERBINDUNGEN							
4555 12	SYNTHETISCHE FAEDEN	T *						
	POLYAMID-SPINNFAEDEN	T *						
4555 15	DARUNTER ZUM ABSATZ BESTIMMT	T *						
	POLYESTER-SPINNFAEDEN	T *						
4555 18	DARUNTER ZUM ABSATZ BESTIMMT	T *						
4555 60	SONST. SYNTHETISCHE FAEDEN	T *	317 767	320 686	323 973			
	DARUNTER ZUM ABSATZ BESTIMMT	T *	253 053	235 348	222 174	1 751 959	1 724 924	1 795 208
4555 60	BORSTEN AUS SYNTHETISCHEN VERBINDUNGEN	T *	5 794	5 535	6 096			
	DARUNTER ZUM ABSATZ BESTIMMT	T *	5 794	5 535	6 096	57 602	57 728	62 445
4555	INSGESAMT	T *	.	.	.	1 809 561	1 782 652	1 857 653
4558 00	RESTSTOFFE AUS SYNTHETISCHEN FASERN U. FAEDEN	T *	8 081	11 992	12 880	8 825	12 550	16 875
4612 10	ANORGANISCHE PIGMENTE SCHWARZPIGMENTE	T *	8 223	7 561	.A	10 283	11 653	.A
	WEISSPIGMENTE	T *						
4612 41	ZINKOXID	T *	.	.	36 728	.	.	75 815
4612 42	REIN	T *	.	.	.A	.	.	.A
4612 44	BLEIHALTIG	T *	.	.	.	.	.	.
	LITHOPONE U.A. PIGMENTE VON ZINKSULFID, BER. AUF 30 VH ZNS	T *	.A	.A	.A	.A	.A	.A

1) OHNE SOLCHE FUER DIE CHEMIEFASERHERSTELLUNG.

## 10 PRODUKTION NACH GÜTERARTEN UND GÜTERKLASSEN

MELDE- NR	ERZEUGNIS	EINHEIT	M E N G E			W E R T I N 1000 DM		
			1980	1981	1982	1980	1981	1982
4612 47	TITANDIOXIDE U. TITANWEISS, PER. AUF TiO <sub>2</sub>	T	.A	.A	.A	.A	.A	.A
4612 49	SONST. WEISSPIGMENTE	T	.A	.A	.A	.A	.A	.A
4612 71	BUNTPIGMENTE							
4612 71	GESCHÖBTE FARBBERDEN U. KÜNST- LICHER OCKER	T	.A	.A	.A	.A	.A	.A
4612 72	BARIUM-, BLEI-, STRONTIUM- U. ZINKCHROMATE, REIN	T	11 156	11 633	10 040	82 934	80 681	71 286
4612 73	CHROMATPIGMENTE, VERSCHNITTEN, AUCH MIT ANDEREN ANORGANISCHEN PIGMENTEN GEMISCHT	T	160	150	101	629	655	449
4612 74	CADMIUMPIGMENTE (AUCH CADMIUM- SULFID, REIN)	T	.A	.A	.A	.A	.A	.A
4612 75	ULTRAMARIN	T						
4612 76	ANDERE BLAUPIGMENTE	T	3 734	3 092	3 019	21 554	18 913	19 802
4612 78	SONST. BUNTPIGMENTE	T	.A	.A	.A	.A	.A	.A
4612 91	ANDERE ANORGANISCHE PIGMENTE							
4612 91	BLEIMENNIGE, PER. AUF PbO	T	30 028	28 224	22 405	50 753	44 967	30 949
4612 94	ANDERE BLEIOXIDE U. -PIGMENTE, PER. AUF PbO	T	24 778	27 981	32 285	31 056	36 662	40 331
4612 97	ANTIMON-, ZINN-, KOBALT- U. CAD- MIUMOXIDE, KOBALT- U. CADMIUM- HYDROXIDE	T	.A	.A	.A	.A	.A	.A
4612 99	SONST. ANORGANISCHE PIGMENTE	T	.A	.A	.A	.A	.A	.A
4612	INSGESAMT	T	757 983	778 383	727 019	1 585 962	1 716 644	1 770 166
4614 10	ANGEFÄRBE ANORGANISCHE PIGMENTE PIGMENTPASTEN U. -DISPERSIONEN	T	10 329	9 554	15 934	68 441	69 144	120 983
4614 50	ARTKÖRPERFÄRBE	T	501	697	1 031	3 414	5 038	7 350
4614	INSGESAMT	T	10 830	10 251	16 965	71 855	74 182	128 333
4617 50	ORGANISCHE FÄRBFARBE SYNTHETISCHE ORGANISCHE FÄRBFARBE	T	124 297	133 638	119 726	2 736 259	2 972 981	2 948 227
4617 90	SONST. ORGANISCHE FÄRBFARBE	T	.A	.A	.A	.A	.A	.A
4617	INSGESAMT	T	.A	.A	.A	.A	.A	.A
4641 11	LACKE, OEL-, LEIM-, WASSER-, DISPERSIONSFÄRBE U.A.; KÜNST- STOFFPUTZE; SPACHTEL							
4641 11	LACKE U.A. ANSTRICHSTOFFE AUF BASIS NATÜRLICHER POLYMERE, GELOST IN MEHR ALS 30 VH NICHTWÄSSR. LÖSUNGSMITTELN	T	237 936	236 083	216 422	1 239 527	1 339 702	1 304 528
4641 12	ALKYDHAFTLACKE	T	15 076	14 005	9 329	67 795	63 982	40 522
4641 13	OELFÄRBE U. -LACKE	T						
4641 13	ZELLULOSELACKE	T	51 533	48 914	46 779	202 864	200 313	195 201
4641 14	NICHT PIGMENTIERT	T	15 136	16 235	12 617	115 280	92 318	77 613
4641 15	FIGMENTIERT	T	10 767	9 270	8 750	24 929	28 449	27 508
4641 16	BITUMEN- U. TEERHALTIGE LACKE	T						
4641 16	METALLISCH PIGMENTIERTE	T	12 106		9 694	57 972		54 687
4641 17	ANSTRICHSTOFFE	T	37	11 749	47	867	59 000	685
4641 18	LEUCHTFÄRBE	T	18 326	21 996	22 455	68 601	85 947	85 645
4641 19	LACKE U.A. SPACHTEL	T						
4641 19	SONST. LACKE U. ANSTRICH- STOFFE AUF BASIS NATÜRLI- CHER POLYMERE	T	.	.	1 343	.	.	9 067
4641 31	LACKE U.A. ANSTRICHSTOFFE AUF BASIS SYNTHETISCHER POLYMERE, GELOST IN MEHR ALS 30 VH NICHTWÄSSR. LÖSUNGSMITTELN	T						
4641 31	PHENOL-, HARNSTOFF- U. MELAMINHAFTLACKE	T			9 329			48 423
4641 32	POLYESTERHAFTLACKE	T			52 498			387 093
4641 34	EPOXIDHAFTLACKE	T			30 238			201 091
4641 35	POLYURETHANHAFTLACKE	T			23 291			156 213
4641 37	POLYSTYROL- U. POLYVINYL- HAFTLACKE	T			8 528			54 583
4641 39	SONST. LACKE U. ANSTRICH- STOFFE AUF BASIS SYNTHETI- SCHER POLYMERE	T			55 919			375 546
4641 51	LACKE MIT NICHTWÄSSR. LÖSUNGSMITTELGEHALT VON 30 VH ODER WENIGER	T	155 526	157 701	6 850	936 167	1 003 880	39 546
4641 54	FESTKÖRPERFÄRBE LACKE PULVERLACKE	T	10 427	11 183	11 608	79 110	86 913	91 522
4641 61	LACKE U.A. ANSTRICHSTOFFE AUF BASIS WASSERVERDÜNNBARE BINDEMittel							
4641 61	DISPERSIONSFÄRBE	T	.	.	241 982	.	.	380 074
4641 62	FÜR VERWENDUNG IM INNEN- BEREICH	T	.	.		.	.	
4641 62	FÜR VERWENDUNG AN AUSSEN- FLÄCHEN	T	.	.	122 368	.	.	314 706
4641 64	GRUNDIERUNGEN	T	36 338	36 062	36 637		80 977	89 221
4641 65	KÜNSTSTOFFPUTZE	T	152 865	155 444	150 414	213 965	228 637	253 788
4641 66	LEIMANSTRICH- U. WASSERFÄRBE	T	3 928	1 801	4 060	14 745	11 643	16 757
4641 67	SILICATANSTRICHFÄRBE	T			6 909			25 861
4641 68	SILICATPUTZE	T	6 957	7 733	870	20 251	24 053	2 202
4641 81	WASSERLACKE							
4641 81	DISPERSIONSLACKFÄRBE	T	.	.	22 355	.	.	62 417
4641 85	ELEKTROPHORESELACKE U.A. WASSER- LACKE FÜR INDUSTRIELLE VERARBEITUNG	T	27 943	29 973	29 732	150 862	162 315	172 828
4641 90	SONST. ANSTRICHSTOFFE	T	21 504	19 507	19 183	102 365	107 752	98 342
4641	INSGESAMT	T	1 205 144	1 195 261	1 160 406	4 137 710	4 603 690	4 565 669
4645 00	VERDÜNNUNGEN	T	120 581	121 695	124 686	259 618	269 892	299 326

## 10 PRODUKTION NACH GUETERARTEN UND GUETERKLASSEN

MELDE- NR	ERZEUGNIS	EINHEIT	M E N G E			W E R T I N 1000 DM		
			1980	1981	1982	1980	1981	1982
4671 10	LEBENSMITTELFARBEN	T	763	874	878	7 986	8 351	10 059
4671 50	NATUERLICHE	T	943	740	943	18 577	17 879	24 691
4671	SYNTHETISCHE	T	1 706	1 614	1 821	26 563	26 230	34 750
	INSGESAMT							
4672 10	CHEMISCHE ERZEUGNISSE FUER DIE GLAS-, EMAILLIER- U. KERAMISCHE INDUSTRIE	T	74 105	72 454	.A	259 719	297 196	.A
4672 40	ZUBEREITETE PIGMENTE, TRUE- PUNGSMITTEL U. FARBEN, EMAILS	T	.A	.A	.A	.A	.A	.A
4672 70	FLUESSIGE GLANZMITTEL U.AE.	T	.A	.A	.A	.A	.A	.A
4672	ZUBEREITUNGEN	T	89 888	89 585	68 096	380 743	349 106	275 025
	ENGEBEN, GLASFRIITEN U.AE.	T						
	INSGESAMT							
4673 10	DRUCKFARBEN U. HILFSMITTEL 1)	T	139 250	138 698	139 474	823 958	847 386	872 558
4673 50	DRUCKEREIHILFSMITTEL	T	13 745	14 504	15 347	54 980	62 515	69 908
4673	INSGESAMT					878 938	909 901	942 466
4674 10	UNTERRICHTS- U. KUENSTLERFARBEN	T	1 241	1 327	1 293	28 758	30 549	29 131
4674 90	FARBEN FUER DEN UNTERPICHT	T	2 481	2 668	2 791	44 634	45 912	47 853
4674	KUENSTLERFARBEN	T	3 723	3 994	4 084	73 392	76 461	76 984
	INSGESAMT							
4677 00	ZUBEREITETE SIKKATIVE	T	6 648	7 716	6 420	35 415	37 458	27 040
4679 10	KITTE U. SPACHTELMASSEN	T	.A	.A	.A	.A	.A	.A
4679 50	GLASER- U.AE. KITTE	T	135 573	132 008	133 621	98 484	84 145	98 165
4679	SPACHTELMASSEN	T	.A	.A	.A	.A	.A	.A
	INSGESAMT							
4711 10	VITAMINE U. HORMONE	.	.	.	.	495 847	578 972	607 978
4711 50	PROVITAMINE U. VITAMINE	.	.	.	.	259 714	301 405	319 624
4711	HORMONE	.	.	.	.	755 561	980 377	927 602
	INSGESAMT							
4713 00	ENZYME (OHNE LAB)	.	.	.	.	29 780	38 694	40 835
4715 10	ALKALOIDE, GLYKOSIDE U. DEREN DERIVATE	.	.	.	.	.A	16 444	.A
4715 50	GLYKOSIDE	.	.	.	.	.A	211 902	.A
4715	ALKALOIDE	.	.	.	.	239 530	228 346	221 940
	INSGESAMT							
4717 10	ANTIBIOTIKA (PRIMAERPRODUKTION)	T *	.A	.A	.A	.	.	.
4717 50	PENICILLINE	T *	1 349	1 461	1 337	168 305	176 751	178 677
4717	ANDERE ANTIBIOTIKA	T *	.	.	.	.	.	.
	INSGESAMT							
4719 00	ZUBEREITETE DROGEN U. EXTRAKTE	.	.	.	.	220 385	229 828	243 187
4740 10	BULKWARE FUER HUMAN-PHARMAZEUTI- SCHE SPEZIALITAETEN	.	.	.	.	242 103	280 706	282 621
4741 10	HUMAN-PHARMAZ. SERA U. IMPFSTOFFE	.	.	.	.	69 453	74 410	72 117
4741 50	SERA	.	.	.	.	75 341	80 383	74 075
4741	IMPFSTOFFE	.	.	.	.	144 794	154 793	146 192
	INSGESAMT							
4744 00	HOMOEOPATHISCHE PRAEPARATE	.	.	.	.	64 617	73 988	69 004
4747 10	HUMAN-PHARMAZEUTISCHE SPEZIALI- TAETEN	.	.	.	.	260 283	312 607	309 364
4747 50	PENICILLINE U. KOMBINATIONEN AUS PENICILLINEN U. STREPTO- MYCINEN	.	.	.	.	11 589 597	12 453 611	12 868 427
4747 90	HORMONELLE CONTRACEPTIVA	.	.	.	.	11 849 880	12 766 218	13 177 791
4747	SONST. HUMAN-PHARMAZ. SPEZIALI- TAETEN	.	.	.	.			
	INSGESAMT							
4770 10	BULKWARE FUER VETERINAER-PHARMA- ZEUTISCHE SPEZIALITAETEN	.	.	.	.	16 275	15 770	14 080
4771 10	VETERINAER-PHARMAZEUTISCHE SERA	.	.	.	.	3 472	2 895	2 286
4771 50	U. IMPFSTOFFE	.	.	.	.	56 608	58 593	62 351
4771	SERA	.	.	.	.	60 080	61 478	64 637
	INSGESAMT							
4779 00	SONST. VETERINAER-PHARMAZEUTISCHE ERZEUGNISSE	.	.	.	.	244 658	245 488	236 589
4791 10	DENTALMEDIZINISCHE ERZEUGNISSE	KG	37 631	39 596	36 268	39 583	39 912	37 218
4791 90	DENTALZEMENT U.A. ZAHNFUELLSTOFFE	.	.	.	.	105 851	122 385	109 123
4791	SONST. DENTALMED. ERZEUGNISSE	.	.	.	.	145 434	162 297	146 341
	INSGESAMT							
4794 10	VERBANDZEUG, WATTE, PFLASTER, NAHTMATERIAL, ROENTGEN-KONTRAST- MITTEL	.	.	.	.	41 888	43 310	50 514
4794 30	VERBANDZEUG U. WATTE MIT MEDI- KAMENTOESEN STOFFEN GETRAENKT ODER UEBERZOGEN	.	.	.	.	162 617	168 466	179 879
4794 50	PFLASTER (NICHT AUS GUMMI)	.	.	.	.	.A	.A	.A
4794 70	CHIRURGISCHES NAHTMATERIAL	.	.	.	.	.A	.A	.A
4794	ROENTGEN-KONTRASTMITTEL U.AE.	.	.	.	.	490 924	522 799	554 240
	INSGESAMT							

1) FUER GRAFISCHE ZWECKE.

## 10 PRODUKTION NACH GUETERARTEN UND GUETERKLASSEN

MELDE- NR	ERZEUGNIS	EINHEIT	M E N G E			W E R T I N 1000 DM		
			1980	1981	1982	1980	1981	1982
4797 00	DESINFIZIATIONSMITTEL	-	-	-	-	194 340	218 633	221 188
4799 00	SONST. CHEMISCH-PHARMAZEUTISCHE ERZEUGNISSE	-	-	-	-	216 005	239 090	244 979
4912 10	GELATINE (OHNE GELATINERIVATE)	T	2 313	2 180	2 258	29 130	30 018	35 384
4912 40	FOTOGELATINE	T	9 797	9 318	9 770	69 729	71 663	88 548
4912 50	SPEISEGELATINE	T	2 229	3 339	3 576	17 879	27 370	33 115
4912 80	PHARMAZEUTISCHE GELATINE	T	1 015	881	925	3 471	3 095	4 133
4912	TECHNISCHE GELATINE	T	15 354	15 718	16 529	120 209	132 146	161 180
4913 00	KASEINKALTLEIME, BER. AUF TROCKENSUBSTANZ	T	8 928	9 708	10 071	20 100	23 267	24 577
4914 20	GLUTINLEIME	T	7 827	7 688	7 505	22 261	24 279	23 886
4914 90	HAUT-, KNOCHEN-, LEDEPLEIM	T	899	854	791	2 133	2 171	2 045
4914	SPEZIALLEIM AUF GLUTINBASIS	T	8 726	8 542	8 296	24 394	26 450	25 931
4915 00	INSGESAMT	T	8 726	8 542	8 296	24 394	26 450	25 931
4915 00	PFLANZLICHE KLEBSTOFFE 1)	T	67 052	70 092	71 618	175 025	204 970	251 356
4917 11	SYNTHETISCHE KLEBSTOFFE 1)	T						
4917 13	WASSERLOESLICH IN WASSERIGER EMULSION ODER DISPERSION	T			163 608			441 944
4917 19	IN ORGANISCHEN LOESEMITTELN	T			47 123			209 183
4917	UNGELOEFSTE U.A.	T	212 255	219 438	19 045	673 125	717 818	102 849
4917	INSGESAMT	T	212 255	219 438	229 776	673 125	717 818	753 976
4918 00	SCHMELZKLEBSTOFFE	T			34 317			113 668
4919 00	SONST. KLEBSTOFFE 1)	T	140 199	143 769	67 747	153 192	148 587	33 956
4921 40	GERRSTOFFE	T						
4921 70	SYNTHETISCHE GERRSTOFFE	T						
4921 91	ORGANISCHE, BER. AUF REINGERR- STOFF	T	24 237	29 078	30 388	61 334	86 825	94 767
4921	ANORGANISCHE	T	-A	-A	-A	-A	-A	-A
4921	SONST. GERR- U. HILFSGERRSTOFFE	T	-A	-A	-A	-A	-A	-A
4921	INSGESAMT	T	84 369	89 426	83 005	154 567	193 855	191 985
4922 40	LEDER- U. PELZHILFSMITTEL 2)	T						
4922 91	LEDERIMPRAGNIER- U. LEDE- ZURICHTMITTEL	T	22 740	28 446	28 870	89 984	108 142	121 282
4922	SONST. LEDE- U. PELZHILFSMITTEL	T	23 940	23 311	24 185	57 114	59 762	63 759
4922	INSGESAMT	T	46 680	51 757	53 055	147 098	167 904	185 041
4923 20	TEXTILHILFSMITTEL 2)	T						
4923 41	SCHMAELZ- U. FATSMITTEL	T	16 521	17 126	16 561	51 114	59 909	60 980
4923 45	SCHLICHTMITTEL, GRIFFVAKUATOREN	T	32 746	27 430	27 167	124 715	107 088	107 758
4923 49	HYDROPHOBIER-, IMPRAGNIERMITTEL	T	10 265	10 711	11 222	39 864	46 129	50 656
4923 70	KNITTERFREI-, KRUMPFREI- U. AE. MITTEL U. HILFSMITTEL	T	40 828	43 422	46 240	114 171	124 274	145 983
4923 90	KONSERVIERUNGSMITTEL	T	2 194	2 091	2 493	21 671	22 585	24 117
4923	SONST. TEXTILHILFSMITTEL	T	58 356	65 770	70 831	338 358	369 089	390 399
4923	INSGESAMT	T	160 910	166 550	174 514	689 893	729 074	779 893
4924 00	PAPIERHILFSMITTEL 2)	T	37 057	45 241	41 271	90 827	129 173	109 514
4927 11	ORGANISCHE GRENZFLAECHEAKTIVE STOFFE UND ZUBEREITUNGEN, BER. AUF AKTIVSUBSTANZ	T						
4927 14	ORGANISCHE GRENZFLAECHEAKTIVE STOFFE FUER	T						
4927 17	LEDER U. PELZE	T	6 473	8 883	9 420	25 466	36 526	35 406
4927 19	DARUNTER ZUM ABSATZ BESTIMMT	T	6 217	8 589	9 233	-	-	-
4927 51	TEXTILIEN	T	13 074	14 909	12 853	-	-	-
4927 54	DARUNTER ZUM ABSATZ BESTIMMT	T	11 587	13 340	11 336	57 986	67 486	64 641
4927 57	PAPIER	T	-A	-A	-A	-A	-A	-A
4927 59	DARUNTER ZUM ABSATZ BESTIMMT	T	-A	-A	-A	-A	-A	-A
4927	WASCHMITTEL U.A.	T	408 820	404 326	391 614	-	-	-
4927	DARUNTER ZUM ABSATZ BESTIMMT	T	345 291	321 988	318 631	866 913	892 553	898 919
4927 51	ORGANISCHE GRENZFLAECHEAKTIVE ZUBEREITUNGEN FUER	T						
4927 54	LEDER U. PELZE	T	30 263	34 723	35 268	94 568	109 326	117 995
4927 57	TEXTILIEN	T	36 418	34 712	34 106	194 146	184 171	182 278
4927 59	PAPIER	T	-A	-A	-A	-A	-A	-A
4927	WASCHMITTEL U.A.	T	44 690	40 448	47 443	120 220	104 717	130 751
4927	INSGESAMT	T	474 516	454 030	456 423	1 359 565	1 395 812	1 431 853
4931 00	ZUBEREITETE ADDITIVES FUER MINE- RALOLE (OHNE TETRAAETHYLEN)	T	97 266	90 726	82 641	270 782	292 282	295 804
4932 00	SCHMIERFETTE MIT EINEM MINERAL- OELGEHALT UNTER 70 VH	T	4 113	4 293	6 246	42 268	45 212	49 590
4933 11	INDUSTRIEREINIGER; SCHLEIF- U. POLIERPASTEN	T						
4933 12	WASSEPENTHAERTUNGSMITTEL	T	57 334	93 261	71 679	135 383	144 644	124 809
4933 13	REINIGUNGS- U. ENTFETTUNGSMIT- TEL FUER TECHNISCHE ZWECHE	T	69 570	68 112	69 045	147 666	154 899	162 812
4933 15	REINIGUNGS- U. DESINFIZIATIONS- MITTEL FUER DIE ERNAEHRUNGS- WIRTSCHAFT	T	78 560	77 609	76 373	161 880	172 020	188 314
4933 17	PHOSPHATIERUNGS- U. PASSIVIE- RUNGSMITTEL	T	21 635	20 398	19 732	50 175	47 881	46 666
4933	ROSTLOESEMITTEL	T	2 910	2 473	2 638	16 997	15 396	16 999

1) OHNE KAUTSCHUKLEBESTOFFE.- 2) OHNE GRENZFLAECHEAKTIVE STOFFE U. ZUBEREITUNGEN.

## 10 PRODUKTION NACH GUETERARTEN UND GUETERKLASSEN

MELDE- NR	ERZEUGNIS	EINHEIT	M E N G E			W E R T I N 1000 DM		
			1980	1981	1982	1980	1981	1982
4933 19	SONST. INDUSTRIEREINIGER	T	24 705	29 867	29 170	78 819	92 284	93 121
4933 50	SCHLEIFPASTEN, -EMULSIONEN, POLIERPASTEN	T	16 567	17 541	14 805	26 177	27 470	26 247
4933	INSGESAMT	T	271 281	309 261	283 442	617 097	654 594	658 968
	FLOTATIONS- U. GIESSEREIHILFS- MITTEL							
4934 20	FLOTATIONSMITTEL	T	-A	-A	-A	-A	-A	-A
4934 51	KERNBINDEMITTEL	T	142 304	116 859	127 335	170 071	175 180	179 012
4934 55	SI-PAKETE	T	-A	-A	-A	-A	-A	-A
4934 59	SONST. GIESSEREIHILFSMITTEL	T	230 614	220 258	198 224	217 058	222 988	228 835
4934	INSGESAMT	T	454 398	420 673	404 884	468 180	479 219	488 992
4935 00	ROSTSCHUTZMITTEL	T	5 394	6 358	5 525	23 111	28 619	25 293
4936 00	ZUSAMMENGESETZTE KATALYSATOREN	T	22 808	21 698	19 559	218 327	243 490	219 380
4937 00	FEIN- U. LABORCHEMIKALIEN	T	24 702	28 185	28 556	329 430	367 907	400 361
4938 00	KAUTSCHUKHILFSMITTEL (OHNE KON- SERVIERUNGSMITTEL)	T	36 788	32 079	31 924	170 196	176 050	185 030
4939 00	SONSTIGE HILFSMITTEL	T	280 189	311 893	334 565	860 295	893 437	1 061 095
	BITUMINOESE DACH- UND DICHTUNGS- MATERIALIEN							
	BITUMINOESE DACH-U. DICHTUNGS- BAHNEN AUS							
4941 11	RONDACHPAPPE	1000 M2	81 407	69 729	53 046	137 974	144 208	110 497
4941 15	GLASVLIES	1000 M2	92 189	72 798	62 430	135 198	123 929	117 515
4941 19	ANDERES MATERIAL	1000 M2						
4941 70	DACH-U. DICHTUNGSPALTEN, AUCH FUER BAUWERKSISOLIERUNGEN	1000 M2	73 598	76 426	84 185	302 436	363 433	440 304
4941	INSGESAMT	1000 M2	247 194	218 953	199 661	575 608	631 570	668 316
	BAUTENSCHUTZMITTEL U. VERWANDTE ERZEUGNISSE							
4942 12	BETONZUSATZMITTEL U.AE.	T	70 250	72 128	75 820	107 788	123 786	128 378
4942 14	ENTSCHALUNGSMITTEL	T	6 467	5 082	5 993	11 532	9 707	12 591
4942 17	BITUMINOESE ANSTRICHMITTEL	T	74 943	73 933	72 977	86 214	103 375	115 744
4942 21	FUGENDICHTUNGSMASSEN AUF KUNST- STOFFBASIS	T	18 342	22 346	24 383	203 889	224 815	238 843
	SPACHTEL- U. VERGUSSTMASSEN, AB- DICHTUNGSKITTE U. DICHTUNGS- BAENDER							
4942 23	BITUMINOES	T	13 337	14 874	13 292	24 106	27 079	29 039
4942 25	AUF KUNSTSTOFFBASIS	T	18 218	17 104	15 038	63 341	63 927	66 609
4942 27	MINERALISCH	T	49 213	46 688	46 469	36 228	40 059	47 640
4942 31	SCHUTZBESCHICHTUNGEN FUER MINE- PALISCHEN UNTERGRUND, OEL- U. CHEMIKALIENRESISTENT	T			8 859			79 423
4942 35	IMPRAGNIERMITTEL	T			1 221			5 860
4942 39	SONST. BAUTENSCHUTZMITTEL	T	58 828	56 237	45 242	180 660	179 239	90 500
4942 40	HOLZSCHUTZMITTEL	T	52 630	50 036	46 300	153 702	158 761	157 331
4942 70	FEUERSCHUTZMITTEL F. BAUSTOFFE	T	2 854	2 823	2 327	17 679	16 596	14 911
4942	INSGESAMT	T	365 082	361 251	357 921	885 139	947 344	986 869
4943 00	DESTILLIERTE U. PRAEPARIERTE TEERE	T	5 177	4 028	4 421	2 037	2 598	3 125
4945 00	ISOLIERMASSEN FUER DIE ELEKTRO- INDUSTRIE	T	7 671	7 563	7 298	66 679	71 073	77 722
4947 00	FEUERLOESCHMITTEL (NUR GEMISCHE U. LADUNGEN FUER FEUERLOESCHGE- RAETE, -GRANATEN U. -BOMBEN)	T	20 926	20 108	26 035	24 911	27 316	38 754
	FOTOCHEMISCHE ERZEUGNISSE, NICHT BELICHTET							
4952 10	ROENTGENROLLEN- U. -FORPATFILME	1000 M2	-A	-A	-A	-A	-A	-A
4952 20	FORMATFILME, PLATTEN AUS GLAS	1000 M2	-A	-A	-A	-A	-A	-A
4952 30	KINEMATOGRAFISCHE FILME	1000 M2	-A	-A	-A	-A	-A	-A
4952 40	ROLLFILME FUER TECHN. ZWECKE	1000 M2	-A	-A	-A	-A	-A	-A
	ANDERE ROLLFILME							
4952 52	OHNE RANDLOCHUNG	1000 M2	-A	-A	-A	-A	-A	-A
4952 56	MIT RANDLOCHUNG (KLEINBILD- FILME)	1000 M2	-A	-A	-A	-A	-A	-A
	FOTOGRAFISCHE PAPIERE, KARTEN U. GEWEBE (OHNE OEL- U. LICHTPAUS- PAPIERE)							
4952 62	BILDPAPIERE	1000 M2	-A	-A	-A	-A	-A	-A
4952 65	ELEKTROSTATISCHE PAPIERE	1000 M2	174 276	157 621	148 333	70 531	59 153	56 830
4952 69	TECHNISCHE FOTOPAPIERE 1)	1000 M2	99 542	105 767	128 586	431 914	484 940	551 018
4952 70	ENTWICKLER	T	13 210	13 175	15 079	72 594	75 842	70 362
4952 80	FIXIERSALZ	T	7 697	8 564	9 967	35 146	37 571	41 774
4952 90	SONST. FOTOCHEM. HILFSMITTEL	-	-	-	-	78 384	84 527	89 487
4952	INSGESAMT	-	-	-	-	1 568 370	1 526 895	1 665 810
4953 00	VORBESCHICHTETE (SENSIBILISIERTE) DRUCKFORMEN, NICHT BELICHTET	-	-	-	-	...	...	...
4955 00	UNBESPIELTE MAGNETTONBAENDER U. -TONFILME U.A. MAGNETOGRAMM- PRAEGER	-	-	-	-	-A	-A	-A
	SEIFEN							
4961 11	FEINSEIFEN	T		86 092	71 832		358 364	320 292
4961 15	MEDIZINALSEIFEN	T	85 732	526	497	350 628	2 194	2 415
4961 20	HAUSHALTSKERNSEIFEN	T	4 224	3 048	3 965	9 322	7 273	9 962

1) EINSCHL. BILDPAPIERE.

## 10 PRODUKTION NACH GUETERARTEN UND GUETERKLASSEN

MELDE- NR	ERZEUGNIS	EINHEIT	M E N G E			W E R T I N 1000 DM		
			1980	1981	1982	1980	1981	1982
4961 31	RASIERSEIFEN	T	208	249	407	2 745	3 082	5 340
4961 51	SCHMIERSEIFEN	T	17 815	17 799	18 121	43 873	41 268	44 848
4961 55	FLUESSIGE SEIFEN	T	8 002	7 051	9 094	19 740	19 214	36 616
4961 70	SEIFENFLOCKEN, -SPAENE, -NADELN	T	6 001	5 597	5 025	9 171	9 009	8 326
4961 80	INDUSTRIESEIFEN	T	2 622	2 200	2 327	3 863	3 493	3 471
4961 90	SONST. SEIFEN	T	1 232	1 577	938	2 566	3 888	2 480
4961	INSGESAMT	T	125 835	124 140	112 206	441 908	447 785	433 750
WASCH-, SFUEL- U. REINIGUNGSMITTEL								
VOLLWASCHMITTEL								
UEBERWIEGEND								
4965 13	FUER DEN HAUSGEBRAUCH	T	518 926	502 130		1 195 191	1 157 889	
4965 17	FUER GEMEINLICHE ZWECKE	T	32 901	28 624		51 123	49 595	
HAUPTWASCHMITTEL BIS 60 C								
UEBERWIEGEND								
4965 21	FUER DEN HAUSGEBRAUCH	T	128 934	150 228	671 558	326 578	362 299	1 643 662
4965 25	FUER GEMEINLICHE ZWECKE	T	7 013	8 301	39 499	9 962	14 387	70 763
SPEZIAL- U. FEINWASCHMITTEL								
4965 31	PULVERFORMIG	T			56 793			193 647
4965 35	FLUESSIG	T	67 182	62 373	3 842	234 831	224 447	22 556
WASCHHILFSMITTEL (OHNE LEFER-, FELZ- U. TEXTILHILFSMITTEL)								
4965 41	WASCHWEICHSPUELMITTEL	T	413 370	416 055	410 689	450 168	444 052	458 057
4965 45	SONST. WASHHILFSMITTEL	T	11 330	11 095	11 367	27 134	28 779	30 579
GESCHIRRSPELMITTEL								
4965 52	HANDGESCHIRRSPELMITTEL	T	133 955	135 932	132 220	261 143	261 363	256 017
MASCHINENGESCHIRRSPELMITTEL								
4965 54	PULVERFORMIG	T			57 765			136 927
4965 57	FLUESSIG	T	78 120	75 679	25 303	199 223	195 623	73 687
ANDERE HALSPALTSREINIGUNGSMITTEL								
AUF DEM BASIS GRENZFLAECHEN-AKTIVER STOFFE								
4965 61	FLUESSIG	T	124 715	115 979	128 669	222 355	224 300	252 049
4965 69	ANDERE	T	10 417	5 492	3 788	33 267	20 800	16 207
4965 70	SCHUELMITTEL	T	41 503	34 519	34 006	79 847	63 696	62 058
4965 90	HANDREINIGUNGSMITTEL	T	22 099	22 436	22 211	40 359	41 298	44 325
4965	INSGESAMT	T	1 590 465	1 566 843	1 597 710	3 131 181	3 088 438	3 260 534
ALKHOLISCHE DUFT- U. HYGIENE- WAESSEN (OHNE AETHERISCHE OELE U. RIECHSTOFFE)								
4971 10	DUFTWAESSEN	T	4 657	3 478	4 342	287 767	379 964	269 988
4971 51	GESICHTSWAESSEN	T	1 460	1 322	1 474	57 073	50 763	57 529
4971 55	RASIERWAESSEN	T	2 872	2 763	2 660	159 530	151 338	170 208
4971	INSGESAMT	T	8 989	7 563	8 476	504 370	482 065	497 725
4972 00	PARFUEMS (EINSCHL. RIECHNISSEN, -PLAETTER, -SALZE U. DUFTKARTEN)	T	271	224	224	47 161	47 916	56 458
HAUTPFLEGEMITTEL								
4973 10	SONNENSCHUTZMITTEL	T	4 305	3 753	4 936	122 532	91 640	149 057
SONST. HAUTPFLEGEMITTEL								
4973 91	CREMEFORMIG	T			27 729			800 727
4973 99	ANDERE	T	36 967	35 257	10 257	932 512	902 156	225 106
4973	INSGESAMT	T	41 272	39 010	42 922	1 055 044	993 796	1 174 890
4974 00	FUDER (OHNE MEDIZINISCHE)	T	1 390	1 362	1 406	37 627	38 277	46 528
MUNDPFLEGEMITTEL								
4975 10	ZAHNPASTEN, -SEIFEN, -PULVER	T	24 523	27 643	28 010	749 852	769 455	405 862
4975 40	ZAHN- U. MUNDWAESSEN	T						
4975 70	MITTEL ZUR REINIGUNG U. EFFESTIGUNG VON KUNSTL. GEWISSEN	T	5 326	5 726	5 713	112 069	115 871	120 665
4975	INSGESAMT	T	29 849	33 369	33 723	461 921	485 326	526 527
HAARPFLEGEMITTEL								
4976 10	KOPF- U. HAARWAESSEN	T	4 653	5 027	3 487	73 718	80 937	71 382
HAARWASCHMITTEL								
4976 21	FLUESSIG	T	47 346	56 395	59 658	302 441	379 476	409 357
4976 29	ANDERE	T	160	283	191	4 599	5 837	6 019
4976 41	HAARSPRAYS	T	26 140	24 715	25 648	199 442	243 976	303 013
4976 45	HAARFESTIGER (AUCH TOENEND)	T	11 052	9 231	8 258	215 394	222 597	215 201
4976 70	HAARFARBEN, -BLEICHMITTEL, -TOENUNGEN	T	5 706	6 376	5 922	157 516	177 739	186 862
4976 91	DAUERWELLMITTEL	T	3 444	3 751	3 935	64 367	73 637	81 173
4976 99	FIXIER- U. SONST. HAARPFLEGE-MITTEL	T	15 365	14 026	13 544	286 597	234 043	227 615
4976	INSGESAMT	T	113 866	119 800	120 643	1 303 770	1 418 242	1 500 622
SCHOENHEITSPFLEGEMITTEL								
4977 10	LIPPENPFLEGEMITTEL	T	464	325	373	61 276	83 684	89 015
4977 91	NAGELPFLEGEMITTEL	T	1 376	1 313	1 564	61 899	73 468	97 306
4977 95	AUGENPFLEGEMITTEL	T	704	583	631	80 397	79 263	88 613
4977	INSGESAMT	T	2 539	2 221	2 568	203 572	236 415	274 934
BADEZUSATZMITTEL								
4978 11	SCHAUM- U. CREMEBAEDER	T			55 760			267 327
4978 15	DUSCHBAEDER	T			11 484			103 562
4978 90	SONST. BADEZUSATZMITTEL	T	75 930	72 476	6 874	413 418	429 303	75 141
4978	INSGESAMT	T	75 930	72 476	74 118	413 418	429 303	446 030
ANDERE KOERPERPFLEGEMITTEL								
DESODORANTIEN FUER DIE KOERPER-PFLEGE								
4979 10		.	.	.	.	246 855	263 622	311 064
RASIERCREMES, AUCH IN AEROSOL-FORM								
4979 50		T	1 851	1 813	1 592	29 641	28 814	27 401
4979 90	SONST. KOERPERPFLEGEMITTEL	.	.	.	.	67 798	85 743	84 479
4979	INSGESAMT	.	.	.	.	344 294	378 179	422 944

## 10 PRODUKTION NACH GUETERARTEN UND GUETERKLASSEN

MELDE- NR	ERZEUGNIS	EINHEIT	M E N G E			W E R T I N 1000 DM		
			1980	1981	1982	1980	1981	1982
4981 10	SELBSTKLEBEBAENDER (OHNE GUMMIERTES U. AE. PAPIER)							
4981 90	MIT KUNSTSTOFFOLIEN ALS TRAEGERMATERIAL	.	.	.	.	262 755	265 508	268 106
4981	MIT SONST. TRAEGERMATERIAL	.	.	.	.	196 010	185 611	194 325
	INSGESAMT	.	.	.	.	458 765	451 114	462 431
4985 12	BLEISTIFTE U. CHEMISCHER BUERO-BEDARF							
4985 13	BLEISTIFTE	1000 GROS			1 739			47 934
	FARB-, KOPIER- U. SONST. HOLZSTIFTE	1000 GROS	3 290	3 384	1 015	82 429	85 918	28 285
	MINEN FUER BLEI-, FARB- U. KOPIERSTIFTE							
4985 15	BIS 0,9 MM DURCHMESSER	1000 GPOS			1 017			5 846
4985 16	UEBER 0,9 MM DURCHMESSER	1000 GROS	1 587	1 829	658	18 019	22 096	9 705
4985 17	SCHREIB-, ZEICHENKREIDE U. -KOHLE U. AE.	1000 GROS	491	427	320	11 269	9 555	8 199
	RADIERER							
4985 18	AUS KAUTSCHUK	T	.	.	1 321	.	.	33 762
4985 19	AUS KUNSTSTOFF	T	.	.	1 671	.	.	23 188
	FARBBAENDER							
	AUS GEWEBE							
4985 22	SCHREIBBAENDER BIS 19 MM	1000 ST			21 482			67 122
4985 24	DRUCKBAENDER AB 19 BIS 220 MM	1000 ST			2 349			26 365
4985 26	FARBTUECHER UEBER 220 MM	1000 M2			5 842			
		1000 ST	25 258	26 113	1 007	105 699	117 895	36 721
4985 29	SONST. ART	1000 ST	9 260	11 966	14 333	23 919	28 709	36 378
4985 30	FARBEN FUER VERVIELFAELTIGUNGS-APPARATE (APZIEHFARBEN)	T	494	673	501	6 417	7 789	5 399
4985 40	TINTEN, FARBEN FUER STEMPEL-KISSEN U. FARBBAENDER	T	1 571	1 305	970	51 470	45 441	31 749
4985 50	TUSCHEN	T	.A	.A	.A	.A	.A	.A
4985 61	KOHLEPAPIER FUER MEHRMALIGE BENUTZUNG	T	1 639	1 518	1 231	42 043	37 980	31 510
4985 63	EINMALKOHLEPAPIER	T	20 660	19 829	17 592	59 307	59 540	54 745
4985 65	HANDBUCHSCHREIBEPAPIER	T	496	497	491	11 445	11 556	11 213
4985 67	SPIRIT-CARBON	T	788	998	920	17 552	24 039	22 046
4985 70	DAUERSCHABLONEN (OHNE SOLCHE AUS METALL)	T	.A	.A	.A	.A	.A	.A
		1000 ST	.A	.A	.A	.A	.A	.A
4985 91	PRAEPARIERTE DURCHSCHREIBEPAPIERE	T	67 000	86 085	104 938	290 222	353 748	409 510
4985 98	SONST. CHEMISCHER BUEROBEDARF (OHNE DRUCKFARBEN, KLEBSTOFFE, SELBSTKLEBEBAENDER, OEL- U. LICHTPAUSPAPIERE)	.	.	.	.	.	.	91 722
4985	INSGESAMT	.	.	.	.	845 476	923 590	993 737
4991	PUTZ- U. PFLEGEMITTEL							
4991 21	SCHUMPFLEGEMITTEL	T	2 847	2 551	2 319	61 860	59 683	57 692
4991 29	ANDERE SCHUMPFLEGEMITTEL	T	3 255	3 220	4 232	51 687	68 990	101 197
4991 31	SONST. LEDERPUTZ- U. LEDERPFLEGEMITTEL	T	3 528	4 066	3 557	20 870	23 933	13 115
4991 40	FUSSBODENREINIGUNGSMITTEL	T	41 133	40 632	39 662	93 313	92 968	89 448
4991 51	FUSSBODENPFLEGEMITTEL	T	4 465	3 774	3 030	16 515	16 320	15 211
4991 55	BOHNERWACHS	T						
4991 55	SELBSTGLAENZENDE FUSSBODENPFLEGEMITTEL	T	21 383	22 057	21 354	95 132	92 220	83 430
4991 59	ANDERE FUSSBODENPFLEGEMITTEL	T	5 535	4 681	5 135	12 343	9 681	11 223
4991 60	NOEBELPFLEGEMITTEL	T	1 114	929	908	11 130	9 890	10 402
4991 71	AUTOPFLEGEMITTEL	T						
4991 71	AUTOWASCHMITTEL	T	3 489	3 595	4 025	8 684	9 605	9 514
4991 73	AUTOLACKPFLEGEMITTEL	T	6 033	6 252	7 688	36 877	34 648	42 014
4991 75	AUTOCHROMPFLEGEMITTEL	T	305	357	315	2 317	3 036	2 473
4991 77	DEFROSTER U. ANTIBESCHLAGMITTEL	T	8 760	8 113	13 024	30 931	22 106	43 867
4991 79	SONST. AUTOPFLEGEMITTEL	T	8 250	8 324	12 988	35 978	40 558	40 826
4991 81	FENSTERPUTZMITTEL	T	20 358	21 441	23 166	62 683	65 856	72 306
4991 84	HERDPUTZMITTEL	T	3 734	3 532	3 448	31 546	31 185	31 414
4991 87	ROHR- U. WC-REINIGER	T	55 283	56 578	59 433	159 369	163 730	169 169
4991 90	SONST. PUTZ- U. PFLEGEMITTEL	T	27 453	29 565	29 205	118 941	134 154	134 177
4991	INSGESAMT	T	276 925	279 667	233 689	840 176	878 563	927 478
4993 11	KONSERVIERUNGSMITTEL	T	10 453	12 308	11 871	37 138	39 070	41 378
4993 80	FUER LEBENSMITTEL	T	11 925	12 791	14 312	54 113	59 443	52 796
4993	FUER SONST. ZWECKE	T	22 378	25 099	26 183	91 251	98 513	94 174
4993	INSGESAMT	T						
4994 00	KUNSTLICHER SUESSSTOFF	T	.A	.A	.A	.A	.A	.A
4996 10	PULVER, SPRENGSTOFFE, PYROTECHNISCHE ERZEUGNISSE	T	64 566	64 057	61 030	117 327	146 092	160 059
4996 40	PULVER U. SPRENGSTOFFE	T	12 440	11 009	10 803	126 384	118 317	111 327
4996 71	PYROTECHNISCHE ERZEUGNISSE							
	ZUENDHUETTCHEN, SPRENGKAPSELN, U. A. ZUENDER	1000 ST	.A	.A	.A	.A	.A	.A
4996 75	ZUENDSCHNUEERE	1000 M	.A	.A	.A	.A	.A	.A
4997 10	GLUEHSTUEMPFE, ZUENDHOELZER U. A. ZUENDWAEREN	1000 ST	.A	.A	.A	.A	.A	.A
4997 30	GLUEHSTUEMPFE	1000 ST	.A	.A	.A	.A	.A	.A
4997 50	ZUENDHOELZER 1)	KISTEN	60 554	59 913	51 388	35 370	36 075	35 613
4997 70	GASZUENDPILLEN, ZUENDSTEINE U. A. WAREN AUS LEICHT ENTZUENDLICHEN STOFFEN	T	.A	.A	.A	.A	.A	.A
4997	INSGESAMT	T	.A	.A	.A	72 062	66 461	65 023
4998 00	VEREDLUNGSARB. FUER EIG. RECHNUNG	.	.	.	.	586 277	597 884	541 769

1) KISTE MIT ETWA 500 000 HOELZERN.

## 10 PRODUKTION NACH GÜTERARTEN UND GÜTERKLASSEN

MELDE- NR	ERZEUGNIS	EINHEIT	M E N G E			W E R T I N 1000 DM		
			1980	1981	1982	1980	1981	1982
	SONST. CHEMISCHE ERZEUGNISSE							
4999 11	KERZEN ALLER ART	T	47 199	38 204	41 051	237 189	223 052	222 448
4999 19	SONST. WACHSWAFEN	T	705	622	807	7 545	7 045	7 320
4999 50	PAUMSPRAYS	-	-	-	-	14 885	15 356	9 388
4999 90	SONST. CHEMISCHE ERZEUGNISSE	-	-	-	-	958 639	1 051 461	1 106 440
4999	INSGESAMT	-	-	-	-	1 218 258	1 296 914	1 345 596
4096 00	LOHNVEREDLUNGSARBEITEN AN CHEMI- SCHEN ERZEUGNISSEN	-	-	-	-	230 276	245 751	225 915
	BÜROMASCHINEN, DATENVERARBEI- TUNGSGERÄTE U. -EINRICHTUNGEN							
	SCHREIBMASCHINEN OHNE RECHENWERK							
5011 21	SCHREIBMASCHINEN ELEKTRONISCH	T ST			7 095 471 875			612 673
5011 24	ELEKTROMECHANISCH BIS 12 KG	T ST			.A .A			.A
5011 25	ÜBER 12 KG	T ST	10 923 658 496	9 718 609 497	.A .A	650 629	704 918	.A
5011 27	MECHANISCH	T ST	3 159 267 458	2 116 126 240	.A .A	104 227	63 434	.A
5011 70	TEXTAUTOMATEN	T ST			.A .A			.A
5011 90	SONST. SCHREIB- U. SCHRIFT- SCHUTZMASCHINEN, Z.B. SCHREIB- MASCHINEN MIT ÜBERTRAGUNGSEIN- RICHTUNG AUF AUZZEICHNUNGSTRAE- GER, NOTENSCHREIBMASCHINEN	T ST	238 7 691	103 4 524	.A .A	54 494	26 059	.A
5011 09	ZUBEHÖR, EINZEL- U. ERSATZTEILE	T	3 085	2 200	2 137	170 386	122 962	92 206
5011	INSGESAMT	-	-	-	-	979 736	917 373	908 910
5013 30	RECHENMASCHINEN RECHENMASCHINEN, Z.B. DATENER- FASSUNGSGERÄTE AUF ADDIERMA- SCHINENBASIS, EIN-, ZWEI-, DREI- U. VIERSPERZIESRECHENMASCHINEN	T ST	.A .A	.A .A	-	.A	.A	-
5013 91	ELEKTRONISCHE TISCH- U. TASCHEN- RECHNER DRUCKEND	T ST	.A .A	.A .A	.A .A	.A	.A	.A
5013 95	NICHT DRUCKEND	T ST	.A .A	.A .A	.A .A	.A	.A	.A
5013 09	ZUBEHÖR, EINZEL- U. ERSATZTEILE	T	.A	.A	.A	.A	.A	.A
5013	INSGESAMT	-	-	-	-	17 892	24 293	.A
5015 70	ABRECHNUNGSMASCHINEN U. REGISTRIERKASSEN MEHRZWECK-ABRECHNUNGSMASCHINEN	T ST	.A .A	.A .A	.A .A	.A	.A	.A
5015 80	ANDERE ABRECHNUNGSMASCHINEN Z.B. FAKTURIER-, RECHNUNGSMASCHINEN	T ST	- -	- -	143 10 579	-	-	19 992
5015 90	REGISTRIERKASSEN MIT RECHENWERK	T ST	.A .A	.A .A	.A .A	.A	.A	.A
5015 09	ZUBEHÖR, EINZEL- U. ERSATZTEILE	T	3 360	3 250	2 544	73 690	57 800	44 754
5015	INSGESAMT	-	-	-	-	180 699	105 345	80 148
5017 14	VERVIELFÄLTIGUNGS- U. ADRESSIER- MASCHINEN VERVIELFÄLTIGUNGSMASCHINEN BUERO-OFFSETVERVIELFÄLTIG- UNGSMASCHINEN BIS DIN A4- FORMAT	T ST	412 4 366	361 3 751	312 3 010	30 107	29 026	19 026
5017 17	UND RUCKVERVIELFÄLTIGUNGS- MASCHINEN	T ST	271 8 851	177 6 297	82 4 093	21 033	12 653	4 587
5017 18	SCHABLONEN- U. ANDERE VER- VIELFÄLTIGUNGSMASCHINEN	T ST	.A .A	.A .A	.A .A	.A	.A	.A
5017 42	LICHTPAUSMASCHINEN U. -GERÄTE LICHTPAUSMASCHINEN, -GERÄTE U. -KOPPIERGERÄTE	T ST	.A .A	.A .A	377 2 044	.A	.A	10 011
5017 47	LICHTPAUSAUTOMATEN	T ST	639 983	651 806	.A .A	24 201	23 045	.A
5017 70	ADRESSIER- U. ADRESSENFRAGE- MASCHINEN (AUCH KREDITKARTEN- U. AUSWEISPRÄGEMASCHINEN)	T ST	348 140 977	480 43 642	385 32 739	52 205	50 843	44 154
5017 09	ZUBEHÖR, EINZEL- U. ERSATZTEILE	T	1 248	1 280	1 284	42 033	41 665	45 416
5017	INSGESAMT	-	-	-	-	236 103	232 563	174 243

## 10 PRODUKTION NACH GUETERARTEN UND GUETERKLASSEN

MELDE- NR	ERZEUGNIS	EINHEIT	M E N G E			W E R T I N 1000 DM		
			1980	1981	1982	1980	1981	1982
5019 50	ANDERE BUEROMASCHINEN POSTBEARBEITUNGSMASCHINEN (BRIEFOEFFNUNGS-, BRIEFFALZ-, BRIEFSORTIER-, KUVERTIER-, FRANKIERMASCHINEN U.AE.)	T ST			520 45 631			60 948
5019 90	SONST. BUEROMASCHINEN (AKTENVER- NICTER, REGISTRIERKASSEN OHNE RECHENWERK U.AE.)	T ST	3 852 118 604	4 008 129 267	3 325 92 031	124 957 32 978	153 131 27 383	91 664 29 215
5019 09	ZUBEHOER, EINZEL- U. ERSATZTEILE	T	926	711	664	157 935	180 514	181 827
5019	INSGESAMT	.	.	.	.	.	.	.
5051 10	GERAETE U. EINRICHTUNGEN FUER DIE AUTOMATISCHE DATENVERARBEITUNG DER DIGITALEN TECHNIK KOMPAKTEINHEITEN (ZUMINDEST BESTEHEND AUS EINER ZENTRAL- EINHEIT, EINEM EINGABE- U. EINEM AUSGABEGERAET, IN EINEM GEHAEUSE ZUSAMMENGEFASST)	T ST	.A .A	.A .A	2 712 69 689	.A	.A	635 270
5051 61	NICHT IN EINEM GEHAEUSE ZUSAM- MENGEFASSTE ZENTRAL- U. PERI- PHERE EINHEITEN ZENTRALEINHEITEN U. PROZESSOREN	T ST	2 117 67 536	3 627 117 872	8 103 90 215	982 313	1 558 578	2 378 840
5051 63	SPEICHEREINHEITEN (TROMMEL-, MAGNETBANDSPEICHER U.AE.)	T ST	.A .A	.A .A	14 091 186 590	.A	.A	1 748 643
5051 65	EIN- U./ODER AUSGABEGERAETE TASTATUREIN- U./ODER AUS- GABEGERAETE, MIT ODER OHNE BILDSCHIRM	T ST	.	.	1 490 259 871	.	.	284 649
5051 66	DRUCKER	T ST	.	.	1 615 65 416	.	.	302 340
5051 67	SONST. EIN- U./ODER AUS- GABEGERAETE (LOCHKARTEN-, BELEGLESENER U.AE.)	T ST	.	.	111 4 720	.	.	39 728
5051 69	ANDERE EINHEITEN (LOCHER, SORTIERGERAETE U.AE.)	T ST	1 224 38 481	1 334 38 094	959 45 285	320 223	359 546	184 557
5051	INSGESAMT	T ST	26 400 437 140	24 921 528 987	29 081 721 786	5 141 984	5 544 933	5 574 027
5059 00	SONSTIGER TECHNIKEN Z.B. ANALOG-, HYBRIDRECHNER	T ST	.A .A	.A .A	.A .A	.A	.A	.A
5050 07	ZUBEHOER, EINZEL- U. ERSATZTEILE ZU GERAETEN U. EINRICHTUNGEN FUER DIE AUTOMATISCHE DATENVER- ARBEITUNG LEITERPLATTEN FUER DATENVER- ARBEITUNGSGERAETE (BESTUECKT) DARUNTER ZUM ABSATZ BESTIMMT	T ST T ST	.	.	.A .A 988 3 088 044	.	.	538 953
5050 08	SONST. ZUBEHOER-, EINZEL- U. ERSATZTEILE	T	.	.	24 336	1 766 851	2 382 920	2 407 480
5050	INSGESAMT	.	.	.	.	.	.	2 946 433
5095 10	REPARATUREN AN BUEROMASCHINEN	.	.	.	.	127 599	132 488	135 766
5095 50	AN DATENVERARBEITUNGSGERAETEN U. -EINRICHTUNGEN	.	.	.	.	84 953	84 374	99 577
5095	INSGESAMT	.	.	.	.	212 552	216 862	235 343
5096 10	LOHNVEREDLUNGSARBEITEN AN BUEROMASCHINEN	.	.	.	.	.A	.A	.A
5096 50	AN DATENVERARBEITUNGSGERAETEN U. -EINRICHTUNGEN	.	.	.	.	.A	.A	.A
5096	INSGESAMT	.	.	.	.	.A	.A	.A
5097 10	MONTAGEN VON BUEROMASCHINEN	.	.	.	.	4 544	5 002	.A
5097 50	VON DATENVERARBEITUNGSGERAETEN U. -EINRICHTUNGEN	.	.	.	.	18 845	35 012	.A
5097	INSGESAMT	.	.	.	.	23 389	40 014	53 585
FEINKERAMISCHE ERZEUGNISSE								
5111 10	GESCHIRR, HAUSHALTSGERAETE, TOILETTEGEGENSTAENDE AUS POR- ZELLAN (AUCH AUS HALBPORZELLAN) UNDEKORIERT (WEISSWARE) 1)	T	87 529	88 214	88 943	402 931	420 609	435 066
5111 50	DEKORIERT (GEMALT) 2)	.	.	.	.	535 080	585 791	589 739
5111	INSGESAMT	.	.	.	.	938 011	1 006 400	1 024 805

1) EINSCHL. DER FUER DIE DEKORIERUNG IM GLEICHEN UNTERNEHMEN BESTIMMTEN ERZEUGNISSE.- 2) NUR WERTSTEIGERUNG GEGENUEBER UNDEKORIERTER WARE.

## 10 PRODUKTION NACH GÜTERARTEN UND GÜTERKLASSEN

MELDE- NR	ERZEUGNIS	EINHEIT	M E N G E			W E R T I N 1000 DM		
			1980	1981	1982	1980	1981	1982
	FIGUREN, PHANTASIE-, EINRICHTUNGS-, SCHMUCK- U. ZIERGEGENSTÄNDE AUS PORZELLAN (AUCH AUS HALBPORZELLAN)							
5115 10	UNDEKORIERT 1)	T	1 386	1 406	1 378	17 516	18 767	18 542
5115 50	DEKORIERT 2)	"	"	"	"	67 770	68 881	63 923
5115	INSGESAMT	"	"	"	"	85 286	87 648	82 465
5121 00	KÜNSTLICHE ZÄHNE AUS KERAMISCHEN STOFFEN (OHNE STIFTE BZW. MIT STIFTEN AUS METALL)	KG 1000 ST	7 079 9 849	8 073 12 703	7 558 10 694	5 913	9 140	7 964
5125 00	DENTALPORZELLANMASSE DARUNTER ZUM ABSATZ BESTIMMT	KG *	.A	.A	.A	.A	.A	.A
	GESCHIRR, HAUSHALTSGERÄTE U. TOILETTEGEGENSTÄNDE AUS STEINGUT BZW. STEINGUTÄHNL. MATERIAL							
5131 10	UNDEKORIERT 1)	T	12 891	12 942	12 653	89 582	97 135	98 497
5131 50	DEKORIERT 2)	"	"	"	"	78 347	72 459	79 075
5131	INSGESAMT	"	"	"	"	167 929	169 594	177 572
	GESCHIRR, HAUSHALTSGERÄTE U. TOILETTEGEGENSTÄNDE AUS FEINSTEINZEUG							
5132 10	UNDEKORIERT 1)	T	18 466	16 918	16 302	70 831	70 047	66 672
5132 50	DEKORIERT 2)	"	"	"	"	27 988	26 927	25 007
5132	INSGESAMT	"	"	"	"	98 819	96 974	91 679
	GESCHIRR, HAUSHALTSGERÄTE U. TOILETTEGEGENSTÄNDE AUS GRAU- BLAUEN U. BRAUNEN STEINZEUG							
5133 10	UNDEKORIERT 1)	T	962	1 410	1 755	4 916	5 831	6 789
5133 50	DEKORIERT 2)	"	"	"	"	3 383	3 554	3 556
5133	INSGESAMT	"	"	"	"	8 299	9 385	10 345
	FIGUREN, PHANTASIE-, EINRICHTUNGS-, SCHMUCK- U. ZIERGEGENSTÄNDE AUS STEINGUT BZW. STEINGUTÄHNLICHEM MATERIAL							
5136 10	UNDEKORIERT 1)	T	17 027	18 608	18 542	106 245	102 695	102 583
5136 50	DEKORIERT 2)	"	"	"	"	74 604	72 085	72 756
5136	INSGESAMT	"	"	"	"	180 849	174 780	175 339
	FIGUREN, PHANTASIE-, EINRICHTUNGS-, SCHMUCK- U. ZIERGEGENSTÄNDE AUS FEINSTEINZEUG U. STEINZEUG							
5137 20	UNDEKORIERT 1)	T	15 178	11 447	10 440	35 685	24 663	21 339
5137 60	DEKORIERT 2)	"	"	"	"	26 772	22 943	21 046
5137	INSGESAMT	"	"	"	"	62 457	47 606	43 285
5141 00	GESCHIRR, HAUSHALTSGERÄTE U. TOILETTEGEGENSTÄNDE AUS TON	T	4 466	4 113	3 528	11 712	12 243	15 136
5142 00	TONWAREN FÜR DEN GÄRTNERBEDARF	T	71 796	73 647	79 859	51 427	55 744	62 125
5143 00	FIGUREN, PHANTASIE-, EINRICHTUNGS-, SCHMUCK- U. ZIERGEGENSTÄNDE AUS TON	T	5 838	6 996	6 531	21 363	29 164	26 983
5148 00	SONSTIGE WAREN AUS TON	"	"	"	"	8 884	9 915	8 658
	INSTALLATIONS- GEGENSTÄNDE FÜR SANITÄRE ODER HYGIENISCHE ZWECKE							
5155 00	AUS PORZELLAN ODER PORZELLANÄHNLICHEM MATERIAL	T	69 955	66 773	55 643	357 626	383 709	328 450
5158 00	AUS FEUERTON U. SONSTIGEN KERAMISCHEN STOFFEN	T	15 673	.A	11 290	86 957	.A	87 813
	ISOLATOREN U. ISOLIERTEILE							
	ISOLATOREN AUS PORZELLAN, STEATIT U.Ä. KERAMISCHEN STOFFEN							
5161 10	OHNE METALLTEILE	T	3 033	2 888	2 877	20 407	22 171	23 031
5161 22	FÜR FREI- U. FÜHRLEITUNGEN	T	9 362	7 534	11 461	51 741	46 741	80 836
5161 29	FÜR ANDERE ZWECKE	T	2 720	3 648		18 568	26 201	
	ISOLIERTEILE AUS KERAMISCHEN STOFFEN FÜR ELEKTRISCHE INSTALLATION							
5161 92	METALLOXIDHALTIGE U. GESINTERTE WAREN, MIT EINEM GEGEHT AN METALLOXIDEN VON MEHR ALS 80 GEWICHTSHUNDERTTEILEN (BERYL- LIOXID, MAGNESIUMOXID U.Ä.)	T	133	152	141	22 937	19 119	21 381
5161 99	AUS SONSTIGEN KERAMISCHEN STOFFEN	T	16 692	14 144	14 396	151 957	135 047	136 264
5161	INSGESAMT	T	31 939	28 367	28 875	265 610	249 250	261 512

1) EINSCHL. DER FÜR DIE DEKORIERUNG IM GLEICHEN UNTERNEHMEN BESTIMMTEN ERZEUGNISSE.- 2) NUR WERTSTEIGERUNG GEGENÜBER UNDEKORIERTER WARE.

## 10 PRODUKTION NACH GUETERARTEN UND GUETERKLASSEN

MELDE- NR	ERZEUGNIS	EINHEIT	M E N G E			W E R T I N 1000 DM		
			1980	1981	1982	1980	1981	1982
ERZEUGNISSE AUS FEINKERAMISCHEN STOFFEN FUER CHEMISCHE U.A.								
5165 12	TECHNISCHE ZWECKE	T	.A	.A	.A	.A	.A	.A
5165 19	LABORATORIUMSBEDARF	T	3 311	2 520	2 625	11 400	12 836	12 534
5165 50	FILTERSTEINE	T						
	SONSTIGE ERZEUGNISSE FUER CHEMISCHE U.A. TECHNISCHE ZWECKE	T	.A	.A	.A	.A	.A	.A
5165	INSGESAMT	T	30 227	29 809	28 233	106 242	116 183	96 607
5166 00	OXIDKERAMIK MIT METALLOXIDEN UEBER 90 VH (OHNE ISOLATOREN U. ISOLIERTEILE)	T	1 360	1 462	1 550	106 577	106 558	113 239
WAND- U. BODENFLIESEN, KLINKER AUS FEINKERAMISCHEN STOFFEN								
WAND- U. BODENFLIESEN, GLASIERT AUS STEINGUT								
5171 22	MOSAIK MIT KANTENLAENGE BIS 5,0 CM	1000 M2	IN MELDE-NR. 5171 26 ENTHALTEN					
5171 23	ANDERE BIS 1,5 CM DICKE AUS ANDEREN FEINKERAM. STOFFEN	1000 M2	24 853	24 007	21 486	435 360	446 798	369 773
5171 26	MOSAIK MIT KANTENLAENGE BIS 5,0 CM	1000 M2	3 260	3 097	2 180	99 477	90 093	68 525
5171 27	ANDERE BIS 1,5 CM DICKE WAND-U.BODENFLIESEN, UNGLASIERT AUS STEINZEUG	1000 M2	12 159	12 129	12 729	342 202	352 613	358 941
5171 52	MOSAIK MIT KANTENLAENGE BIS 5,0 CM	1000 M2	1 461	.A	.A	25 591	.A	.A
5171 53	ANDERE BIS 2,0 CM DICKE AUS ANDEREN FEINKERAM. STOFFEN	1000 M2	5 372	5 493	4 856	139 836	157 627	136 233
5171 56	MOSAIK MIT KANTENLAENGE BIS 5,0 CM	1000 M2	-	-	-	-	-	-
5171 57	ANDERE BIS 2,0 CM DICKE	1000 M2	-	.A	.A	-	.A	.A
5171 70	SONSTIGE FLIESEN ODER KLINKER AUS FEINKERAMISCHEN STOFFEN	1000 M2	650	547	563	41 987	36 007	38 750
5171	INSGESAMT	1000 M2	47 755	46 707	43 126	1 084 453	1 110 906	997 916
KACHELOEFEN, OFENKACHELN U.BAU-KERAMISCHE ERZEUGNISSE								
5175 10	TRANSPORTABLE KACHELOEFEN U. -WERDE FUER ALLE BPENNSTOFFE, AUCH FUER GAS ODER STROMBEHEIZUNG	T	3 782	.A	.A			
		1000 ST	42	.A	.A	23 869	.A	.A
5175 70	OFENKACHELN (VERSCHIEDENES KACHELZEUG)	T	8 156	16 952	15 878			
		1000 ST	4 149	8 114	7 066	35 259	67 902	71 472
5175 90	BAUKERAMISCHE ERZEUGNISSE (BAUKOERPER ODER ORTSGEBUNDENE TEILE VON BAUKOERPERN) AUS FEINKERAMISCHEN STOFFEN	T	-	.A	.A	-	.A	.A
5175	INSGESAMT	.	-	.	.	59 128	96 312	98 009
5181 00	FEINKERAMISCHE MASSEN (OHNE DENTALPORZELLANMASSE)	T	55 643	53 750	53 892			
	DARUNTER ZUM ABSATZ BESTIMMT	T	55 643	53 750	53 892	17 788	18 737	19 031
5185 00	FEINKERAMISCHE SCHERBBEN U. BRUCH	T	.A	-	-	.A	-	-
5189 00	SONST. FEINKERAMISCHE ERZEUGNISSE	T	.A	.A	.A	.A	.A	.A
5195 00	REPARATUREN AN FEINKERAMISCHEN ERZEUGNISSEN	.	.	.	.	.A	.A	-
5196 00	LOHNVEREDLUNGSARBEITEN AN FEINKERAMISCHEN ERZEUGNISSEN	.	.	.	.	2 660	2 831	4 586
GLAS U. GLASWAREN								
-----								
5211 10	FLACHGLAS (HUETTENERZEUGUNG) 1) FENSTERGLAS, UNGEFAERBT	T	21 692	9 495	14 358			
		1000 M2	5 115	1 788	2 838	30 735	16 571	23 665
GUSSGLAS								
5211 21	UNGEFAERBT (OHNE DRAHTGLAS) BIS 4,5 MM	T	64 646	48 338	43 949			
		1000 M2	7 031	5 330	4 856	52 762	46 545	42 298
5211 25	UEBER 4,5 MM	T	22 203	25 498	20 406			
		1000 M2	1 559	1 900	1 508	13 369	16 334	12 794
5211 29	DRAHTGLAS, UNGEFAERBT	T	77 298	67 150	55 875			
		1000 M2	4 689	4 370	3 395	57 953	58 958	43 628
5211 30	SPIEGELGLAS, UNGEFAERBT	T	905 771	841 481	817 069			
		1000 M2*	81 793	76 565	73 993	.	.	.
	DARUNTER ZUM ABSATZ BESTIMMT	T	534 353	535 694	526 804			
		1000 M2	48 488	48 468	47 846	461 406	494 621	437 236
FARBENGLAS								
5211 41	FENSTERGLAS, GEFAERET	T	25 396	6 226	5 116			
		1000 M2	2 177	813	711	54 332	40 245	38 294
5211 44	GUSSGLAS, GEFAERET	T	33 570	34 341	27 173			
		1000 M2	3 321	3 488	2 563	47 208	53 769	42 647
5211 47	SPIEGELGLAS, GEFAERBT	T	20 012	17 638	63 125			
		1000 M2*	1 567	1 284	5 152	.	.	.
	DARUNTER ZUM ABSATZ BESTIMMT	T	20 012	17 638	63 125			
		1000 M2	1 567	1 284	5 152	22 596	32 155	55 404
5211 50	SONSTIGES FLACHGLAS	T	47 170	44 329	31 999			
	DARUNTER ZUM ABSATZ BESTIMMT	T	45 861	42 812	30 379	159 016	156 257	166 791
5211	INSGESAMT	T	845 029	787 191	787 185	899 377	915 455	862 757

1) VEREDELT NUR, WENN DIE VEREDELUNG IN DER HUETTE U. NICHT IM SELBSTAENDIGEN (EINSTUEFIGEN) VEREDELUNGSBETRIEB VORGENOMMEN WIRD.

## 10 PRODUKTION NACH GUETERARTEN UND GUETERKLASSEN

MELDE- NR	ERZEUGNIS	EINHEIT	M E N G E			W E R T I N 1000 DM		
			1980	1981	1982	1980	1981	1982
HOHLGLAS (HUETTENERZEUGUNG) 1)								
GETRAENKEFLASCHEN AB 150 CM3								
INHALT								
5221 11	GRUENE FLASCHEN	T	839 976	901 287	834 151			
		1000 ST	2 089 029	2 315 319	2 263 714	450 526	525 545	513 431
5221 12	BRAUNE FLASCHEN	T	367 317	542 474	559 693			
		1000 ST	2 147 074	2 043 353	2 126 531	336 145	346 223	370 651
5221 17	HALBWEISSE U. WEISSE FLASCHEN	T	673 537	627 261	617 400			
		1000 ST	1 599 998	1 546 988	1 609 395	399 150	406 800	430 108
5221 18	SIPHONS, KANNEN, KRUEGE U. GROSSGLAS	T	-	-A	-			
		1000 ST	-	-A	-	-	-A	-
KONSERVENGLAS								
5221 23	HAUSHALTSKONSERVENGLAESER, -FLASCHEN (AUCH GLASDECKEL) ZUBINDEHAEFEN U. GELEEGLAESER	T						
		1000 ST						
5221 26	INDUSTRIEKONSERVENGLAESER, AUCH HONIG-U. MARMELADENGLAESER	T	515 721	482 958	496 034			
		1000 ST	2 079 987	1 965 218	2 000 905	319 415	325 185	360 593
5221 31	MEDIZIN- U. VERPACKUNGSGLAS MEDIZINGLAS	T	10 188	9 811	8 516			
		1000 ST	82 878	80 053	74 121	12 681	15 759	13 501
5221 32	VERPACKUNGSFLASCHEN U. -GLAESER FUEER CHEMISCH-TECHNISCHE ZWECKE	T	15 882	16 621	10 981			
		1000 ST	68 423	74 386	58 309	14 602	17 527	13 657
5221 33	FUEER KOSMETISCHE ZWECKE	T	32 625	34 345	31 444			
		1000 ST	330 407	329 461	292 154	58 515	63 019	62 769
5221 35	FUEER PHARMAZEUTISCHE ZWECKE	T	71 055	70 567	63 213			
		1000 ST	755 310	727 987	626 015	95 806	101 580	96 280
5221 36	FUEER NAHRUNGSMITTEL	T	85 021	97 380	100 667			
		1000 ST	380 362	417 531	420 455	65 754	78 909	86 981
5221 38	FUEER GETRAENKE (OHNE SOLCHE AB 150 CM3 INHALT)	T	72 210	65 337	49 367			
		1000 ST	1 001 119	915 735	696 068	78 544	78 506	63 369
WIRTSCHAFTSGLAS U. FLEIKRISTALL								
WIRTSCHAFTSGLAS (OHNE KELCH- GLAS) UNTER 24 VM								
ELEIOXIDGEGHALT								
5221 41	MASCHINELL GEFERTIGT	T	-	-	59 952	-	-	193 275
5221 42	MUNDGERLASSEN	T	-	-	4 896	-	-	52 244
5221 43	MANUELL GEPRESST	T	-	-	5 011	-	-	16 182
KELCHGLAS UNTER 24 VM ELEIOXID- GEGHALT								
5221 44	MASCHINELL GEFERTIGT 2)	T	54 596	53 234	16 622			
		1000 ST			97 226	261 692	268 127	152 847
5221 45	HANDGEFERTIGT 3)	T	32 396	29 411	2 158			
		1000 ST			4 864	222 636	193 514	47 534
FLEIKRISTALL (OHNE KELCHGLAS)								
AB 24 VM ELEIOXIDGEGHALT								
5221 46	MASCHINELL GEFERTIGT	T	-	-	7 964	-	-	96 616
5221 47	MUNDGERLASSEN	T	-	-	3 256	-	-	76 030
5221 48	MANUELL GEPRESST	T	-	-	14 874	-	-	128 425
KELCHGLAS								
AB 24 VM ELEIOXIDGEGHALT								
5221 52	MASCHINELL GEFERTIGT 4)	T	-A	-A	-A			
		1000 ST	-A	-A	-A	-A	-A	-A
5221 53	HANDGEFERTIGT 5)	T	26 592	26 739	1 504			
		1000 ST			3 949	290 594	305 401	39 717
5221 56	HOHLGLAS FUEER LABORATORIEN U. KRANKENPFLEGE	T	3 019	2 927	2 736	41 948	41 849	41 202
HAL- U. SONSTIGES TECHNISCHES HOHLGLAS								
5221 62	GLASBAUSTEINE, BETONGLAS U. ANDERE BAUGLAESEER	T	58 849	55 441	41 828	52 847	49 919	39 059
5221 68	SONSTIGES TECHNISCHES HOHLGLAS	T	1 781	-A	1 505	28 316	-A	25 950
BELEUCHTUNGSGLAS								
ELEKTROBELEUCHTUNGSGLAS								
5221 72	UNBEARBEITET	T			6 135			23 049
5221 73	BEARBEITET	T	10 761	8 865	1 798	48 685	36 060	7 107
5221 74	PETROLEUM- U. GAS- BELEUCHTUNGSGLAS	T	-A	-A	-A	-A	-A	-A
5221 79	SONSTIGES BELEUCHTUNGSGLAS	T	6 496	-A	-A	24 880	-A	-A
GLASKOLEN								
FUEER DIE ELEKTROINDUSTRIE (OHNE AUSRUESTUNG)								
5221 82	FUEER FERNSEHBILDROEHREN	T	-A	-A	-A	-	-	-
		1000 ST	-A	-A	-A	-	-	-
	DARUNTER ZUM ABSATZ BESTIMMT	T	-A	-A	-A	-A	-A	-A
		1000 ST	-A	-A	-A	-A	-A	-A
5221 83	FUEER SONSTIGE ELEKTRO- ERZEUGNISSE	T	1 600	1 355	1 833			
		T	1 600	1 355	1 833	23 593	21 292	26 882
5221 84	FUEER ISOLIERFLASCHEN U. -BEHAELTER	T	-A	-	-	-A	-	-
		T	-A	-	-	-A	-	-
	DARUNTER ZUM ABSATZ BESTIMMT	T						
GLAS IN STANGEN, STAESEN, MASSIVEN KUGELN ODER ROEHREN								
5221 87	STANGEN U. STAESE, MASSIVE KUGELN	T	-A	-A	-A			
		T	14 097	11 173	9 283	19 548	17 943	9 534
5221 88	ROEHREN	T	-A	-A	-A			
		T	63 255	67 769	69 237	150 605	173 919	171 369
5221 90	SONSTIGES HOHLGLAS	T	-	-	-			
5221	INSGESAMT	T	3 260 713	3 193 879	3 134 934	3 323 397	3 413 995	3 492 222

1) VEREDELTE NUR, WENN DIE VEREDELUNG IN DER HUETTE U. NICHT IM SELBSTAENDIGEN (EINSTUFIGEN) VEREDELUNGSBETRIEB VORGENOMMEN WIRD.  
2) BIS 1981 EINSCHL. MELDE-NR. 5221 41.- 3) BIS 1981 EINSCHL. MELDE-NR. 5221 42 UND 5221 43. 4) BIS 1981 EINSCHL. MELDE-NR. 5221 46.  
5) BIS 1981 EINSCHL. MELDE-NR. 5221 47 UND 5221 48.

## 10 PRODUKTION NACH GUETERARTEN UND GUETERKLASSEN

MELDE- NR	ERZEUGNIS	EINHEIT	M E N G E			W E R T I N 1000 DM		
			1980	1981	1982	1980	1981	1982
ERZEUGNISSE DER GLASBLAESEREI								
5231 11	GLASINSTRUMENTE	1000 ST	38 543	26 317	22 685	80 611	74 647	74 572
5231 12	LABORATORIUMSGERAETE	1000 ST	.A	.A	.A	.A	.A	.A
5231 14	FIEBERTHERMOMETER							
5231 16	WISSENSCHAFTLICH-TECHNISCHE	1000 ST			1 350			13 029
5231 19	THERMOMETER (OHNE ARMATUREN)	1000 ST	13 530	10 930	9 409	49 774	46 046	33 155
5231 20	SONSTIGE THERMOMETER	1000 ST	26 813	27 451	26 789	13 052	13 681	14 313
5231 20	ISOLIERFLASCHEN U.-GEFAESSE	1000 ST	8 237	10 195	9 587	71 744	79 369	88 273
5231 51	GLASWAREN FUER DIE CHEMISCH- PHARMAZEUTISCHE INDUSTRIE							
5231 51	VERPACKUNGSGLAESER U.	1000 ST	550 809	604 050	569 541	38 243	44 984	45 474
5231 52	-FLAESCHCHEN	1000 ST	1 062 729	1 165 270	1 006 790	52 549	59 046	56 333
5231 54	AMPULLEN	1000 ST	66 731	58 956	72 498	3 719	3 646	4 408
5231 58	REAGENZ- U. RUNDBOGENGLAESER							
5231 58	SONSTIGE GLASWAREN FUER DIE CHEMISCH-PHARMAZEUTISCHE INDUSTRIE	.	.	.	.	5 869	9 563	8 741
5231 91	SONSTIGE ERZEUGNISSE DER GLASBLAESEREI	.	.	.	.	.A	.A	.A
5231	INSGESAMT	.	.	.	.	336 226	348 554	356 919
GLASKURZWAREN								
5234 10	RUECKSTRAHLGLAESER	.	.	.	.	.A	.A	.A
5234 30	GLASKNOEPFE (OHNE SOLCHE FUER TUEREN UND MOEBEL)	1000 ST	.A	.A	.A	.A	.A	.A
5234 60	LEUCHTENBEMAENGE	.	.	.	.	3 668	4 457	4 092
5234 72	GLASPERLEN U. GLASSTEINE	.	.	.	.	.A	.A	.A
5234 79	REFLEXPERLEN (BALLOTTINI), DIAMANTINE U. GLASGLIMMER	.	.	.	.	20 556	21 111	23 533
5234 90	ERZEUGNISSE AUS GLASKURZWAREN	.	.	.	.	.A	.A	.A
5234	INSGESAMT	.	.	.	.	42 448	45 930	52 890
5237 00	SONSTIGES VERARBEITETES GLAS	.	.	.	.	123 038	141 078	138 149
5239 00	GLASSCHERBEN U. GLASBRUCH (AUCH GLASRESTSTOFFE)	T	-	-	-	-	-	-
VEREDELTES FLACHGLAS 1)2)								
SICHERHEITSGLAS, AUCH BEARBEITET								
EINSCHICHTIG								
5241 12	PLAN	T	42 146	38 420	33 945			
5241 13	GEBOGEN	1000 M2	2 992	2 718	2 393	152 289	147 958	123 629
5241 13	GEBOGEN	T	79 389	77 026	77 826			
5241 13	GEBOGEN	1000 M2	6 896	6 836	6 808	281 593	285 084	272 443
5241 16	MEHRSCICHTIG (VERBUNDGLAS)	T	14 929	9 375	16 869			
5241 16	PLAN	1000 M2	802	728	2 146	52 486	54 504	177 704
5241 17	GEBOGEN	T	28 449	24 153	.A			
5241 17	GEBOGEN	1000 M2	2 384	2 715	.A	214 923	243 996	.A
ISOLIERGLAS (AUCH BEARBEITET)								
UNGEFAERBT								
5241 32	ZWEISCHICHTIG	T			228 599			
5241 32	ZWEISCHICHTIG	1000 M2			11 658			701 705
5241 33	DREI- U. MEHRSCICHTIG	T	359 058	269 075	18 014			
5241 33	DREI- U. MEHRSCICHTIG	1000 M2	16 397	13 394	654	973 578	829 957	49 530
GEFAERBT (AUCH REFLEKTIEREND)								
5241 35	ZWEISCHICHTIG	T			6 331			
5241 35	ZWEISCHICHTIG	1000 M2			279			25 756
5241 36	DREI- U. MEHRSCICHTIG	T	6 097	4 834	241			
5241 36	DREI- U. MEHRSCICHTIG	1000 M2	271	213	9	28 821	24 278	1 001
5241 51	SPIEGELGLAS, BELEGT	1000 M2			676			18 617
5241 51	FUER FAHRZEUGRUECKSPIEGEL							
5241 54	FUER ANDERE ZUECKE	1000 M2*			168			
5241 54	UNBEARBEITET	1000 M2			168			3 193
5241 57	DARUNTER ZUM ABSATZ BESTIMMT	1000 M2			6 292			
5241 57	BEARBEITET	1000 M2*			6 292			
5241 57	DARUNTER ZUM ABSATZ BESTIMMT	1000 M2			6 292	168 653	169 859	137 577
5241 90	SONSTIGES VEREDELTES FLACHGLAS	.	.	.	.	228 595	222 735	228 834
5241	INSGESAMT	.	.	.	.	2 100 938	1 978 371	1 890 070
VEREDELTES HOHLGLAS 1)2)								
VEREDELTES WIRTSCHAFTSGLAS								
(EINSCHL. KELCHGLAS)								
5245 11	UNTER 24 VH BLEIOXIDGEGHALT	.	.	.	.	68 908	68 730	70 500
5245 15	VEPEDELTES BLEIKRISTALL							
5245 15	(EINSCHL. KELCHGLAS)							
5245 50	AB 24 VH BLEIOXIDGEGHALT	.	.	.	.	14 598	11 479	6 668
5245 90	VEREDELTES BELEUCHTUNGSGLAS	.	.	.	.	5 378	5 635	6 310
5245 90	VEREDELTES SONST. HOHLGLAS	.	.	.	.	28 739	26 947	29 205
5245	INSGESAMT	.	.	.	.	117 623	112 791	112 683
GLASFASER								
5271 10	TEXTILE GLASFASER	T *						
5271 10	DARUNTER ZUM ABSATZ BESTIMMT	T						
5271 30	WAREN AUS TEXTILER GLASFASER	T	59 507	50 210	55 166	335 389	292 562	322 267
5271 50	NICHTTEXTILE GLASFASER	T *	121 076	82 809	87 624			
5271 50	DARUNTER ZUM ABSATZ BESTIMMT	T	21 580	12 662	10 543	78 698	42 884	38 318
5271 70	WAREN AUS NICHTTEXTILER GLASFAS.	T	162 618	119 583	124 576	551 691	429 423	404 094
5271	INSGESAMT	T	243 705	182 455	190 285	965 778	764 869	764 679
5295 00	REPARATUREN AN GLAS U. GLASWAREN	.	.	.	.	4 430	5 662	5 025

1) ALS PRODUKTIONSWERT IST DER WERT DES BEZOGENEN ROHGLASES ZUZUEGLICH DES VEREDELUNGSWERTES ANZUGEBEN. - 2) VEREDELTES GLAS IST NUR DANN ZU MELDEN, WENN DIESE IN DEM SELBSTAENDIGEN (EINSTUFIGEN) VEREDELUNGSBETRIEB U. NICHT IN DER HUETTE ERFOLGT.

## 10 PRODUKTION NACH GUETERARTEN UND GUETERKLASSEN

MELDE- NR	ERZEUGNIS	EINHEIT	M E N G E			W E R T I N 1000 DM		
			1980	1981	1982	1980	1981	1982
5296 70	LOHNVEREDLUNGSARBEITEN (OHNE VEREDLUNG FUER EIG. RECHNUNG IM SELBSTAENDIGEN VEREDLUNGSBETR.)	.	.	.	.	..A	-	..A
5296 90	AN GLASFASER	.	.	.	.	..A	-	..A
5296	AN SONSTIGEN ERZEUGNISSEN DIESER GUETERGRUPPE	.	.	.	.	..A	..A	..A
	INSGESAMT	.	.	.	.	13 607	7 494	25 105
-----								
SCHNITTHOLZ, SPERRHOLZ U. SONST.								
BEARBEITETES HOLZ								
-----								
STANGEN, MASTE U. PFAEHLE, IN DER LAENGSRICHTUNG GESAEGT, GESCHAELT ODER AEHNLICH BEARBEITET (NICHT IMPRAEGNIERT) 1)								
5314 10	TELEGRAFENSTANGEN U. LEITUNGS-MASTE	M3 *	58 519	52 996	42 753			
		1000 ST*	229	193	152			
	DARUNTER ZUM ABSATZ BESTIMMT	M3	8 453	..A	..A			
		1000 ST	45	..A	..A	1 486	..A	..A
5314 80	PFAEHLE, SONST. STANGEN U. MASTE (OHNE TELEGRAPHENSTANGEN U. LEITUNGSMASTE)	1000 ST*	7 043	5 806	6 918			
	DARUNTER ZUM ABSATZ BESTIMMT	1000 ST	2 021	..A	..A	8 517	..A	..A
5314	INSGESAMT	M3 *	58 519	52 996	42 753			
		1000 ST*	7 272	5 999	7 070			
	DARUNTER ZUM ABSATZ BESTIMMT	M3	8 453	..A	..A			
		1000 ST	2 066	1 330	1 741	10 003	5 250	6 061
5315 10	SCHWELLEN (NICHT IMPRAEGNIERT) 1) AUS NADELHOLZ	M3 *	6 554	6 943	4 057			
		1000 ST*	67	67	42			
	DARUNTER ZUM ABSATZ BESTIMMT	M3	6 554	6 943	3 707			
		1000 ST	67	67	38	1 852	1 813	995
5315 50	AUS LAUBHOLZ	M3 *	161 538	138 888	114 500			
		1000 ST*	1 795	1 685	1 420			
	DARUNTER ZUM ABSATZ BESTIMMT	M3	106 490	86 497	68 987			
		1000 ST	1 239	1 122	958	30 046	23 381	20 576
5315	INSGESAMT	M3 *	168 092	145 831	118 557			
		1000 ST*	1 862	1 752	1 462			
	DARUNTER ZUM ABSATZ BESTIMMT	M3	113 044	93 440	72 694			
		1000 ST	1 306	1 189	996	31 898	25 194	21 571
5316 10	SCHNITTHOLZ 1) AUS NADELHOLZ	M3 *	8 358 690	7 530 252	7 037 526			
	DARUNTER ZUM ABSATZ BESTIMMT	M3	6 834 648	6 167 679	5 764 368	2 441 818	2 272 657	2 046 649
	LOHNSCHNITT	M3	400 046	346 740	343 493	23 396	23 604	25 923
5316 50	AUS LAUBHOLZ	M3 *	1 988 817	1 740 177	1 557 451			
	DARUNTER ZUM ABSATZ BESTIMMT	M3	1 301 981	1 144 923	1 048 832	561 601	511 855	455 169
	LOHNSCHNITT	M3	253 267	188 349	162 887	15 002	11 662	10 896
5316	INSGESAMT	M3 *	10 347 507	9 270 429	8 594 977			
	DARUNTER ZUM ABSATZ BESTIMMT	M3	8 136 629	7 312 602	6 813 200	3 003 419	2 784 512	2 501 818
	LOHNSCHNITT	M3	653 313	535 089	506 380	38 398	35 266	36 819
5318 50	SCHWAPTEN U. SPREISSSEL, REST-STOFFSPAENE U. AE. 1) SCHWAPTEN U. SPREISSSEL	1000 M3 *	2 315	2 091	1 668			
	DARUNTER ZUM ABSATZ BESTIMMT	1000 M3	2 276	2 068	1 648	59 787	60 010	45 141
5318 60	HOLZ ZUM ZERFASERN, IN FORM VON PLAEFTCHEN ODER SCHNITZELN (HOLZACKSCHNITZEL)	T *			397 757			
	DARUNTER ZUM ABSATZ BESTIMMT	T			397 757			32 252
5318 80	SAEGE-, HOEHEL-, FRAES-, SCHAEEL-, RESTSTOFF- U. SONST. HOLZSPAENE	T *	1 163 725	1 142 166	847 996			
	DARUNTER ZUM ABSATZ BESTIMMT	T	1 128 407	1 103 070	817 822	45 355	51 017	34 650
5318	INSGESAMT	.	.	.	.	105 142	111 027	112 043
5322 00	HOEHELWARE (OHNE RODENGELAG AUS HOLZ) Z.B. HOEHELDIELEN, STAPBRETTER, FUSSLEISTEN 1) LOHNSCHNITT	M3	1 404 506	1 291 545	1 250 446	889 187	847 641	782 281
		M3	24 559	19 382	12 441	2 366	1 901	1 219
5325 00	RAUHPUND 1)	M3	64 955	55 584	45 249	23 501	21 336	17 374
5343 10	STANGEN, MASTE U. PFAEHLE (IMPRAEGNIERT) TELEGRAPHENSTANGEN U. LEITUNGSMASTE	M3	81 970	65 323	55 099			
		1000 ST	358	251	229	29 563	28 484	25 362
5343 80	PFAEHLE, SONST. STANGEN U. MASTE	1000 ST	8 287	7 572	9 173	31 763	32 384	.
5343	INSGESAMT	1000 ST	8 646	7 823	9 401	61 326	60 868	65 05.
5345 10	SCHWELLEN (IMPRAEGNIERT) AUS NADELHOLZ	M3	6 694	6 240	4 792			
		1000 ST	62	69	50	2 333	2 833	1 914
5345 50	AUS LAUBHOLZ	M3	166 496	147 771	132 552			
		1000 ST	1 758	1 489	1 310	44 360	43 567	40 534
5345	INSGESAMT	M3	173 190	154 011	137 344			
		1000 ST	1 820	1 558	1 360	46 693	46 400	42 448
5349 00	IMPRAEGNIERTE HOELZER SONST. ART	M3	48 652	37 061	36 961	14 978	14 469	15 718

1) SAEGEWERKE MIT EINEM JAHRESEINSCHNITT AB 1000 M3 RUNDHOLZ.

## 10 PRODUKTION NACH GUETERARTEN UND GUETERKLASSEN

MELDE- NR	ERZEUGNIS	EINHEIT	M E N G E			W E R T I N 1000 DM		
			1980	1981	1982	1980	1981	1982
FURNIERE (EINSCHL. ZIGARREN- U. KAESKISTCHENBRETTCHEN) SCHAELEFURNIERE								
5351 11	FUER SPERRHOLZ	M3 *	234 225	185 424	190 815	.	.	.
	DARUNTER ZUM ABSATZ BESTIMMT	M3	38 916	39 085	40 343	31 093	33 344	35 904
	LOHNARBEIT	M3	.	.	.	.	.	.
5351 15	NICHT FUER SPERRHOLZ	M3 *	44 074	30 523	33 078	.	.	.
	DARUNTER ZUM ABSATZ BESTIMMT	M3	20 310	13 521	12 116	28 846	21 217	19 178
	LOHNARBEIT	M3	.	.	.	.	.	.
5351 50	SAEGE- U. MESSERFURNIERE	M3 *	222 800	174 472	134 062	.	.	.
	DARUNTER ZUM ABSATZ BESTIMMT	M3	124 886	105 323	77 690	342 547	303 133	249 467
	LOHNARBEIT	M3	90 544	63 414	54 244	59 501	42 687	38 569
5351	INSGESAMT	M3 *	501 099	390 419	357 955	.	.	.
	DARUNTER ZUM ABSATZ BESTIMMT	M3	184 112	157 929	130 149	402 486	357 694	304 549
	LOHNARBEIT	M3	90 544	63 414	54 244	59 501	42 687	38 569
SPERRHOLZ								
5361 10	FURNIERPLATTEN	M3 *	112 557	94 861	97 250	.	.	.
	DARUNTER ZUM ABSATZ BESTIMMT	M3	97 752	83 896	87 532	172 902	156 506	159 445
5361 20	TISCHLERPLATTEN	M3 *	269 528	221 061	199 909	.	.	.
	DARUNTER ZUM ABSATZ BESTIMMT	M3	259 816	212 881	.A	251 206	205 501	182 156
5361 30	SPERRHOLZFORMTEILE (OHNE ANDERE FORMHOLZ- U. MOEBELBESTANDTEILE)	M3	36 351	32 332	.	63 911	60 871	.
5361 90	SONST. SPERRHOLZ	M3	10 502	4 419	.A	19 389	11 333	68 250
5361	INSGESAMT	M3 *	428 938	353 758	330 611	.	.	.
	DARUNTER ZUM ABSATZ BESTIMMT	M3	404 421	333 528	312 060	507 408	434 211	409 851
5363 00	MITTELLAGEN	M3 *	.A	.A	.A	.	.	.
	DARUNTER ZUM ABSATZ BESTIMMT	M3	46 167	41 108	31 320	25 734	22 645	16 169
5365 00	PRESSHOLZ	M3 *	4 028	4 245	3 927	.	.	.
	DARUNTER ZUM ABSATZ BESTIMMT	M3	4 028	4 245	3 927	27 894	30 345	28 609
HOLZFASERHARTPLATTEN								
5371 21	NICHT BEARBEITET, AUCH BITUMI- NIERT	M3 *	136 219	118 125	111 595	.	.	.
5371 25	BEARBEITET	M3 *	87 538	72 153	81 111	.	.	.
HOLZFASERISOLIERPLATTEN								
5371 51	NICHT BEARBEITET, AUCH BITUMI- NIERT	M3 *	.A	.A	.A	.A	.A	.A
5371 55	BEARBEITET	M3 *	.A	.A	.A	.A	.A	.A
5371	INSGESAMT	M3 *	.A	.A	.A	.A	.A	.A
HOLZSPANPLATTEN								
5381 41	ROH ODER GESCHLIFFEN	M3 *	4 373 938	4 012 642	3 922 032	.	.	.
	DARUNTER ZUM ABSATZ BESTIMMT	M3	4 198 043	3 926 184	3 758 420	1 379 286	1 332 577	1 241 821
5381 45	BEARBEITET							
	FURNIERT	M3 *	.A	.A	137 567	.	.	.
	DARUNTER ZUM ABSATZ BESTIMMT	M3	.A	.A	115 799	.A	.A	140 091
5381 47	KUNSTSTOFFBESCHICHTET	M3 *	1 632 711	1 577 784	1 523 757	.	.	.
	DARUNTER ZUM ABSATZ BESTIMMT	M3	1 632 711	1 577 784	1 439 430	950 355	991 556	907 647
5381 49	ANDERE Z.B. LACKIERT	M3 *	.A	.A	2 212	.	.	.
	DARUNTER ZUM ABSATZ BESTIMMT	M3	.A	.A	2 212	.A	.A	5 543
5381	INSGESAMT	M3 *	6 242 933	5 741 411	5 485 568	.	.	.
	DARUNTER ZUM ABSATZ BESTIMMT	M3	6 056 246	5 648 114	5 315 861	2 564 672	2 513 425	2 301 102
5396 00	LOHNVEREDLUNGSARBEITEN AN SCHNITTHOLZ, SPERRHOLZ U. SONST. BEARBEITETES HOLZ	.	.	.	.	.A	.A	.A
HOLZWAREN								
-----								
BAUELEMENTE AUS HOLZ								
5411 12	TUEREN (AUCH TUEERZARGEN) SPERRTUEEREN (TUEERBLAETTER) FUER DEN INNENAUSBAU	1000 ST	.	.	4 663	.	.	453 553
5411 13	TUEERZARGEN FUER DEN INNENAUSBAU	1000 ST	.	.	1 738	.	.	146 321
5411 14	TUEERFERTIGLEMENTE MIT FUTTER U. BEKLEIDUNG FUER DEN INNEN- AUSBAU 1)	1000 ST	8 143	7 247	1 731	815 688	768 509	217 868
5411 16	HAUSTUEEREN (AUSSENTUEEREN)	1000 ST	.	.	157	.	.	74 764
5411 19	SONSTIGE TUEEREN	1000 ST	.	449	182	.	186 006	114 841
FENSTER U. FENSTERTUEEREN (AUCH VERGLAST)								
5411 22	FENSTER FUER DEN HOCHBAU	1000 ST	3 437	2 929	2 454	1 332 596	1 249 376	1 077 261
5411 28	FENSTERTUEEREN	1000 ST	239	219	190	131 363	141 668	137 410
5411 29	SONSTIGE FENSTER	1000 ST	94	42	113	38 588	17 167	43 884
5411 31	FENSTERLAEEDEN AUS HOLZ	ST	84 381	86 944	78 418	8 064	9 069	8 435
5411 35	ROLLAEDEN AUS HOLZ	M2	.	18 072	11 451	.	.	.
		ST	.	6 688	4 879	.	1 485	1 099
BODENBELAG AUS HOLZ								
5411 42	MOSAIKPARKETT	1000 M2	3 899	3 712	3 190	68 844	71 642	64 703
5411 43	STABPARKETT	1000 M2	530	471	452	17 583	17 394	17 072
5411 45	PARKETTDIELEN U. SONST. FERTIG- PARKETTEINHEITEN	1000 M2	916	796	735	32 295	27 277	26 510
5411 49	HOLZPFLASTERKLOETZE 2)	M3	6 934	6 738	6 017	5 433	5 713	5 308
5411 50	TREPPEN	1000 ST	229	111	96	133 840	99 350	82 102
5411 91	SONSTIGE BAUELEMENTE AUS HOLZ 3)	.	.	.	.	454 413	405 894	266 639
5411	INSGESAMT	.	.	.	.	.	3 000 554	2 737 970

1) BIS 1981 EINSCHL. MELDE-NR. 5411 12.- 2) DIE ANGABEN IN M3 BEZIEHEN SICH AUF DEN TATSAECHLICHEN HOLZANTEIL DER FERTIGEN WARE.-  
3) BIS 1981 EINSCHL. MELDE-NR. 5411 13.

10 PRODUKTION NACH GUETERARTEN UND GUETERKLASSEN

MELDE- NR	ERZEUGNIS	EINHEIT	M E N G E			W E R T I N 1000 DM		
			1980	1981	1982	1980	1981	1982
5415 11	HOLZKONSTRUKTIONEN U. FERTIGBAU- TEILE AUS HOLZ (OHNE FERTIGTEIL- BAUTEN AUS HOLZ ODER UEBER- WIEGEND AUS HOLZ IM HOCHBAU) SAUNAKABINEN AUS HOLZ 1)	M3			17 570			
5415 19	ANDERE HOLZKONSTRUKTIONEN 1) TEILE AUS HOLZ FUER HOLZKON- STRUKTIONEN U. FERTIGTEILBAU- TEN AUS HOLZ ODER UEBERWIEGEND AUS HOLZ	M3	55 812	45 959	17 378	44 641	34 856	46 009
5415 93	GROSSFORMATIGE WANDELEMENTE AUS HOLZ ODER UEBERWIEGEND AUS HOLZ 1)	M3	57 430	27 615	5 906	95 239	55 493	11 316
5415 95	HOLZLEIMBAUTEILE 1)	M3	44 934	40 948	41 988	51 891	51 951	48 035
5415 99	DARUNTER ZUM ABSATZ BESTIMMT SONSTIGE TEILE AUS HOLZ FUER HOLZKONSTRUKTIONEN 1)	M3	44 934	40 948	41 988	51 891	51 951	48 035
5415	INSGESAMT	.	112 259	85 283	80 766	128 846	100 571	104 184
5422	INSGESAMT	.	.	.	.	320 617	242 871	225 217
5422 11	ZIMMER- U. KUECHENMOEBEL AUS HOLZ (AUCH POLSTERMOEBEL) (OHNE KORBMOEBEL) 2)							
5422 11	SITZMOEBEL WOHN- U. ESSZIMMERSTUEHLE (AUCH MIT GEPOLSTERTEN SITZ)	1000 ST			3 015			493 681
5422 15	GARTENSTUEHLE U. -BAENKE (AUCH LIEGESTUEHLE, KLAPP- STUEHLE U. AE.)	1000 ST			386			40 197
5422 19	SONSTIGE SITZMOEBEL POLSTERMOEBEL U. AE.	1000 ST	6 343	5 529	1 265	919 186	866 321	213 988
5422 21	SESSEL (AUCH EINSITZIGE GE- POLSTERTE ANBAUELEMENTE)	1000 ST	5 830	5 052	4 121	1 798 987	1 689 025	1 461 164
5422 23	MEHRPITZIGE GEPOLSTERTE ANBAU- ELEMENTE (AUCH SOFAS U. COUCHES)	1000 ST			1 887			1 251 114
5422 27	LIEGEN (AUCH SOGENANNTEN FRANZESISCHE BETTEN)	1000 ST	2 591	2 590	647	1 657 459	1 689 805	386 033
5422 31	TISCHE KUECHENTISCHE (AUCH SPIEL- TISCHE), GASTSTAETTEN-, HOTEL-, KANTINEN- U.AE. TISCHE 3)	1000 ST	1 292	1 118	800	204 233	190 493	116 590
5422 33	WOHNUNGSTISCHE (OHNE SCHREIBTISCHE)	1000 ST	1 305	1 167	1 166	446 707	426 111	444 965
5422 34	GARTENTISCHE (AUCH KLAPPTISCHE)	1000 ST	.	.	102	.	.	12 299
5422 36	KLEINTISCHE Z.B. BLUMEN-, RAUCH-, ZIER- U. SATZTISCHE	1000 ST	348	285	98	37 392	40 230	17 326
5422 37	NACHTTISCHE SCHRAENKE U. VERWANDTE ERZEUG- NISSE	1000 ST	1 487	932	855	166 356	112 237	118 157
5422 41	KLEIDERSCHRAENKE U. SPINDE	1000 ST	4 625	3 829	3 396	1 539 244	1 535 833	1 436 615
5422 42	SIDEBOARDS	1000 ST	189	276	325	75 272	116 737	141 761
5422 43	WOHNZIMMERSCHRAENKE	1000 ST	1 539	1 023	769	1 531 322	1 224 012	1 021 139
5422 44	SCHRANKWAENDE, AUCH ALS RAUM- TEILER	1000 LFD.M	1 674	1 578	1 410	705 411	951 683	902 630
5422 45	BUECHERSCHRAENKE (OHNE BUE- CHERPARS, -VITRINEN U.AE.)	1000 ST	210	140	120	69 475	49 471	29 058
5422 46	EIN- EZW. ANBAUKUECHEN- SCHRAENKE	1000 ST	13 996	14 002	13 288	3 505 111	3 236 295	3 188 564
5422 47	KUECHENSCHRAENKE BZW. BUFFETS Z.B. AUFSATZKUECHEN, SCHWE- DENBUFFETS, REFORMKUECHEN	1000 ST	644	554	414	176 110	119 132	99 478
5422 48	BUECHERPARS, FLECHERVITRINEN U.AE.	1000 ST	207	47	200	40 917	20 098	57 035
5422 49	KOMMODEN (AUCH FRISIERKOMMO- DEN)	1000 ST	3 016	2 860	1 868	472 406	472 273	376 462
5422 51	BETTSTELLEN FUER ERWACHSENE	1000 ST	1 721	1 636	1 371	370 638	406 680	372 634
5422 55	FUER KINDER	1000 ST	230	207	172	30 463	28 745	25 147
5422 71	ERGAENZUNGSMOEBEL GARDEROBENMOEBEL	1000 ST			1 083			124 964
5422 74	SCHUHSCHRAENKE, SCHUHREGALE BADEZIMMERMOEBEL	1000 ST			405			46 468
5422 76	EINBAU- BZW. ANBAUBADEZIMMER- MOEBEL	1000 ST			513			48 975
5422 77	BADE- U. TOILETTENSCHRAENKE (EINZELSCHRAENKE)	1000 ST			191			14 458
5422 79	SONSTIGE ERGAENZUNGSMOEBEL	1000 ST	6 641	5 262	2 855	612 104	525 389	297 578
5422 80	MATRATZENRAHMEN	1000 ST	691	604	503	54 936	54 199	53 835
5422 90	POLSTERGESTELLE	1000 ST*	.	.	.	.	.	.
5422	DARUNTER ZUM ABSATZ BESTIMMT INSGESAMT	.	4 439	3 762	2 890	185 684	168 518	152 815
5422	INSGESAMT	.	.	.	.	14 599 413	13 923 287	12 945 150
5423 10	MATPATZEN MIT FEDERKERN	1000 ST	2 466	2 334	2 285	278 355	273 259	272 977
5423 40	OHNE FEDERKERN (VOLLPOLSTER)	1000 ST	416	589	494	12 917	14 046	12 258
5423 71	KONFEKTIONIERT AUS KUNSTSTOFF-SCHAUMSTOFF	1000 ST	1 262	1 280	1 125	102 976	96 262	85 938
5423 75	AUS SCHAUMGUMMI	1000 ST	153	131	127	24 943	23 176	22 896
5423	INSGESAMT	.	.	.	.	419 191	406 743	394 069
5424 50	KORBMOEBEL SITZMOEBEL AUS KORBGEFLECHT	1000 ST	47	34	21	7 946	7 385	5 053
5424 80	SONST. MOEBEL AUS KORBGEFLECHT	1000 ST	50	42	49	9 030	9 476	11 067
5424	INSGESAMT	.	.	.	.	16 976	16 861	16 120

1) DIE ANGABEN IN M3 BEZIEHEN SICH AUF DEN TATSAEHLICHEN HOLZANTEIL DER FERTIGEN WARE.- 2) AN- U.AUFBAUMOEBEL SIND JEWEILS UNTER DEN ENTSPRECHENDEN EINZELMOEBELN NACHGEWIESEN.- 3) BIS 1981 EINSCHL. MELDE-NR. 5422 34.

## 10 PRODUKTION NACH GUETERARTEN UND GUETERKLASSEN

MELDE- NR	ERZEUGNIS	EINHEIT	M E N G E			W E R T I N 1000 DM		
			1980	1981	1982	1980	1981	1982
	BUEROMOEBEL, SCHULMOEBEL U. GE- STUEHL AUS HOLZ (OHNE MOEBEL AUS STAHL- U. NE-METALLROHREN SOWIE -PROFILEN)							
5425 11	BUEROMOEBEL SITZMOEBEL (AUCH GEPOLSTERT) BUEROMOEBEL (OHNE SITZMOEBEL) BIS SCHREIBTISCHHOENE	1000 ST	659	564	618	138 305	133 443	146 569
5425 12	TISCHE (OHNE SCHREIB-, BILD- SCHIRMARBEITS- U. SCHREIB- MASCHINENTISCHE)	1000 ST	205	240	279	40 239	46 118	62 605
5425 14	SCHREIBTISCHE, BILDSCHIRM- ARBEITSTISCHE	1000 ST	751	657	707	345 105	313 172	315 710
5425 15	SCHREIBMASCHINENTISCHE	1000 ST	203	170	168	73 101	69 135	66 496
5425 16	ANDERE BUEROMOEBEL BIS SCHREIBTISCHHOENE	1000 ST			283			110 151
	BUEROMOEBEL UEBER SCHREIBTISCH- HOENE	1000 ST			376			178 672
5425 17	EINZELSCHRAENKE	1000 ST			118			76 349
5425 18	SYSTEMWANDSCHRAENKE	1000 LFD.M 1000 ST			143			
5425 19	ANDERE BUEROMOEBEL UEBER SCHREIBTISCHHOENE	1000 ST	1 768	1 556	496	435 433	413 742	59 267
	SCHULMOEBEL	1000 ST						
5425 41	SITZMOEBEL	1000 ST	892	631	442	52 132	40 640	34 891
5425 42	TISCHE	1000 ST	479	360	323	63 003	52 713	53 600
5425 43	SCHULGESTUEHL 1)	1000 ST	.A	.A	.A	.A	.A	.A
5425 44	SCHRAENKE	1000 ST	114	108	91	56 060	54 373	56 430
5425 45	SCHUL- U. WANDTAFELN	1000 ST	120	108	103	45 740	44 252	39 303
5425 47	EINRICHTUNGSGEGENSTAENDE FUER DEN NATURWISSENSCHAFTLICHEN UNTERRICHT	1000 ST	157	112	131	47 781	43 868	42 818
5425 49	SONST. SCHULMOEBEL AUS HOLZ	1000 ST	314	394	313	25 841	33 507	26 831
5425 70	KIRCHEN-, THEATER- U. KINO- GESTUEHL AUS HOLZ	1000 ST	.A	.A	.A	.A	.A	.A
5425	INSGESAMT	.	.	.	.	1 353 503	1 271 746	1 299 002
	SPEZIALMOEBEL U. INNENAUSBAUTEN AUS HOLZ							
5426 12	SPEZIALMOEBEL FUER LABORS (OHNE EINRICHTUNGSGEGENSTAENDE FUER DEN NATURWISSENSCHAFTLICHEN UNTERRICHT)	.	.	.	.	102 204	120 940	127 648
5426 19	SONST. SPEZIALMOEBEL FUER BE- TRIEBSEINRICHTUNGEN U.A.ZWECKE	.	.	.	.	271 580	264 528	222 339
5426 30	LADENEINRICHTUNGEN	.	.	.	.	827 937	812 257	762 832
5426 50	SCHAUFENSTERRUECKBAUTEN (AUCH SCHAUFENSTERANLAGEN)	.	.	.	.	10 172	5 078	3 383
5426 60	WANDVERKLEIDUNGEN AUS HOLZ	.	.	.	.	266 166	218 085	293 299
5426 80	SONST. INNENAUSBAUTEN AUS HOLZ	.	.	.	.	687 038	706 139	671 174
5426	INSGESAMT	.	.	.	.	2 165 097	2 127 027	2 080 675
5427 00	EISSCHRAENKE, KUEHLMOEBEL U. EIS- KISTEN AUS HOLZ (OHNE GAS- U. ELEKTROKUEHLSCHRAENKE)	ST	8 307	7 651	9 374	34 007	30 559	17 995
	ANDERE TISCHLEREIERZEUGNISSE HOLZGEHAEUSE FUER RUNDFUNK- U. FERNSEHMPFANGSGERAETE							
5429 11	DARUNTER ZUM ABSATZ BESTIMMT	1000 ST	4 808	4 120	3 390			
5429 15	SCHRAENKE U. TRUHMEN ZUM EINBAU VON RUNDFUNK-, FERNSEH-, U. PHONOTECHNISCHEN GERAETEN	1000 ST	3 653	3 295	2 275	162 193	141 993	108 215
	DARUNTER ZUM ABSATZ BESTIMMT	1000 ST	.A	.A	.A			
5429 20	UHMEN- U. TELEFONGEHAEUSE	1000 ST	1 281	777	588	59 243	49 335	43 671
5429 30	ETUIS	1000 ST	790	1 100	795	12 046	12 709	11 746
5429 50	HOLZGEHAEUSE FUER SONST. TECHNI- SCHE GERAETE	1000 ST	.A	.A	.A	.A	.A	.A
5429 70	SAERGE AUS HOLZ	1000 ST	252	479	452	31 046	30 493	25 078
5429 91	MODELLE AUS HOLZ	1000 ST	502	526	529	155 011	169 119	178 809
5429 95	FUER GIESSEREIEN	1000 ST	32	35	28	55 293	61 538	57 152
5429	FUER ANDERE ZWECKE	1000 ST	.A	.A	.A	.A	.A	.A
5429	INSGESAMT	.	.	.	.	486 295	479 930	445 123
	FAESSER U. KUEBEL AUS HOLZ FAESSER, BOTTLICHE, KUEBEL, EIMER (AUCH SAUNABOTTICHE)							
5431 20		1000 L ST	5 301 190 173	5 810 220 841	.A .A	7 661	9 070	.A
5431 60	FASSTAEBE AUS HOLZ, FASSGARNI- TUREN U. SONSTIGES FASSHOLZ 2)	M3	.	.	.	.	.	.
5431	INSGESAMT	.	.	.	.	7 661	9 070	.A
5432 00	KABEL- U. SEILTROMMELN AUS HOLZ 2)	ST	196 605	163 750	126 070	41 045	37 306	35 146
	KISTEN (AUCH KOFFER AUS HOLZ) (OHNE ZIGARRENKISTEN) VERPACKUNGSKISTEN 2)							
5434 11	GANZ ODER TEILWEISE AUS FUR- NIERTEM HOLZ ODER SPERRHOLZ	M3 1000 ST	22 980 1 125	24 933 763	31 236 552	22 503	24 529	21 955
5434 19	AUS SONSTIGEM HOLZ	M3 1000 ST	495 326 5 044	428 781 4 476	431 191 3 772	236 091	232 200	212 722
5434 30	KISTENGARNITUREN, AUCH KISTEN- TEILE 2)	M3	141 479	155 517	190 667	84 125	91 912	101 130
5434 60	SONSTIGE KISTEN AUS HOLZ (AUCH HOLZKOFFER)	M3 1000 ST	.	.	65 722	32 089	30 916	30 098
5434	INSGESAMT	.	17 557	16 762	15 407	374 808	379 557	365 905

1) STUECK SITZEINHEITEN (SITZPLAETZE). 2) DIE ANGABEN IN M3 BEZIEHEN SICH AUF DEN TATSAECHLICHEN HOLZANTEIL AN DER FERTIGEN WARE.

10 PRODUKTION NACH GUETERARTEN UND GUETERKLASSEN

MELDE- NR	ERZEUGNIS	EINHEIT	M E N G E			W E R T I N 1000 DM		
			1980	1981	1982	1980	1981	1982
5437 00	ZIGARENKISTEN DARUNTER ZUM ABSATZ BESTIMMT	1000 ST 1000 ST	.A .A	.A .A	.A .A	.A .A	.A .A	.A .A
	ANDERE VERPACKUNGSMITTEL U. -HILFSMITTEL AUS HOLZ 1)							
5439 12	ROXPALETTEN	1000 ST	909	535	309	21 232	13 165	9 405
5439 16	FLACHPALETTEN	1000 ST	22 903	21 862	21 271	336 961	313 961	303 611
5439 80	SONSTIGE VERPACKUNGSMITTEL- U. -HILFSMITTEL 2)	.	.	.	.	.A .A	.A .A	22 932
5439	INSGESAMT 2)	.	.	.	.	.A .A	.A .A	335 940
	LEISTEN U. RAMPEN UEBERWIEGEND AUS HOLZ							
5441 11	LEISTEN							
5441 14	TAPETENLEISTEN GARDINENLEISTEN, -BRETT U. -FAESTEN (EINSCHL. VORHANGSCHNIENEN)	1000 LFD.M	20 317	14 477	19 734	19 944	14 408	19 447
5441 17	BILDERRAHMENLEISTEN	1000 LFD.M	22 104	19 023	12 299	174 685	157 312	121 539
5441 19	DARUNTER ZUM ABSATZ BESTIMMT SONSTIGE LEISTEN (OHNE FUSS- LEISTEN U. SONSTIGE HOEHL- WAREN)	1000 LFD.M	16 184	13 859	12 209	77 786	70 425	67 852
5441 50	BILDER-, SPIEGEL- U. SONSTIGE RAHMEN	1000 LFD.M	260 536	211 418	191 069	361 151	345 713	326 444
5441	INSGESAMT	1000 LFD.M	334 508	278 622	241 027	729 687	678 820	597 867
5442 00	FORMHOLZTEILE 1)	M3 *	10 821	11 487	16 627	.	.	.
	DARUNTER ZUM ABSATZ BESTIMMT	M3	10 821	11 487	16 627	38 112	43 226	61 071
5443 10	STIELE U. RUNDSTAEBE AUS HOLZ 1)	M3	.	.	35 026	.	.	35 954
5443 20	STIELE	M3	44 653	43 372	8 906	52 979	49 134	12 948
5443	RUNDSTAEBE	M3	44 653	43 372	43 932	52 979	49 134	48 902
	INSGESAMT	M3	.	.	.	.	.	.
	HOLZBESTANDTEILE (OHNE GEDRECH- SELTE 1)							
5444 10	BUEFSTEN U. FJNSSELHOELZER	M3	15 307	12 237	10 121	21 011	18 326	15 154
5444 30	FAHRZEUG- U. BOOTSTEILE	M3	45 726	48 546	49 125	105 084	133 997	151 225
5444 91	SONSTIGE HOLZBESTANDTEILE	M3	38 951	33 756	30 182	34 354	31 960	35 816
5444	INSGESAMT	M3	574 628	397 306	353 802	619 094	623 479	640 715
	WERKZEUGE U. -TEILE AUS HOLZ; HOEHL- U. WERKBAENKE U.AE.							
5445 10	WERKZEUGE U. -TEILE	1000 ST	73	73	65	82 577	88 759	72 780
5445 40	HOEHL- U. WERKBAENKE	1000 ST	.	.	.	34 607	35 960	31 063
5445	INSGESAMT	.	.	.	.	117 184	124 719	103 843
	SPULEN AUS HOLZ (AUCH RIEPEN- SCHEIBEN)							
5446 11	TEXTILSPULEN AUS HOLZ (AUCH WALZEN, HUELSEN, KONEN U.AE.)	T 1000 ST	.	.	.	.	.	.
5446 15	SONSTIGE SPULEN AUS HOLZ (EINSCHL. RIEPENSCHNITTEN)	.	.	.	.	12 155	8 877	6 755
5446	INSGESAMT	.	.	.	.	12 155	8 877	6 755
	HOLZDREHWAREN U. GEDRECHSELTE TEILE AUS HOLZ							
5447 10	SPAZIER-, PERG-, KRANKENSITZ- STOECKE, PEITSCHENSTIELE, GERTEN U. TEILF DAVON	1000 ST	390	393	.A ...	3 449	3 584	.A ...
5447 20	HOLZBOEREL	T	.	.	.	.	.	.
5447 40	HOLZKNOEPFE	1000 ST	1 441	1 935	2 366	3 897	4 566	3 561
5447 51	TARAKKPEIFEN 3)	1000 ST	313	316	307	4 323	6 313	5 901
5447 60	TEILE FUER WOHNRAUMLEUCHTEN	.	.	.	.	4 311	3 288	4 276
5447 91	SONSTIGE HOLZDREHWAREN U. GEDRECHSELTE TEILE 4)	.	.	.	.	58 111	50 656	51 940
5447	INSGESAMT	.	.	.	.	76 091	68 407	(74 148)
	SONSTIGE TECHNISCHE, GEWERBLICHE U. LANDWIRTSCHAFTLICHE GERAETE AUS HOLZ							
5448 11	LEITERN U. LEITERGERAETE	ST	120 055	109 896	96 354	7 491	6 525	5 359
5448 13	STUFENLEITERN U. TRITTE	ST	74 215	65 786	53 757	4 885	4 954	4 369
5448 15	SPROSSENLEITERN	ST	323 509	330 822	321 964	40 237	39 844	31 838
5448 20	GERUESTE (GERUESTLEITERN)	.	.	.	.	.	.	.
	TECHNISCHE HOLZGERAETE U. MA- SCHINENTEILE FUER ELEKTROTECH- NIK, FOTOGRAFIE USW.	.	.	.	.	35 010	35 054	31 959
	GEWERBLICHE HOLZGERAETE	.	.	.	.	.	.	.
5448 31	BETONSCHALUNGSPLETTEN	.	.	.	.	228 660	176 806	160 487
5448 39	SONST. GEWERBLICHE HOLZGERAETE	.	.	.	.	25 418	32 795	26 830
5448 60	LANDWIRTSCHAFTLICHE HOLZGERAETE	.	.	.	.	2 627	2 905	2 880
5448	INSGESAMT	.	.	.	.	344 328	298 883	263 722
5451 00	BUEPO- U. ZEICHENGERAETE, MAL- U. SCHULGERAETE AUS HOLZ	.	.	.	.	23 584	17 991	18 885
	HOLZSCHUHE U. SCHUHREDARF AUS HOLZ (OHNE HOLZSTIFTE FUER SCHUHE)							
5452 10	HOLZSCHUHE	1000 PAAR	.A	.	.A	.A	.	.A
5452 30	HOLZSOHLEN U. ABSAETZE	1000 PAAR	6 634	4 990	3 388	17 510	16 562	8 914
5452 50	SCHUHREDARF (OHNE SCHUHNLEISTEN) Z.B. PFLOCKHOLZBAND	.	.	.	.	.A	.A	.A

1) DIE ANGABEN IN M3 BEZIEHEN SICH AUF DEN TATSACHLICHEN HOLZANTEIL AN DER FERTIGEN WARE.- 2) AB 1982 EINSCHL. ZIGARENKISTEN.-  
3) AUCH MIT MUNDSTUECKEN AUS NATUERLICHEN SCHNITZ- U. FORMSTOFFEN ODER KUNSTSTOFFEN.- 4) BIS 1981 EINSCHL. MELDE-NR. 5447 20.

## 10 PRODUKTION NACH GÜTERARTEN UND GÜTERKLASSEN

MELDE- NR	ERZEUGNIS	EINHEIT	M E N G E			W E R T I N 1000 DM		
			1980	1981	1982	1980	1981	1982
5452 70	SCHUHLEISTEN	1000 PAAR	300	260	202	17 223	18 594	15 099
5452 80	SCHUHSPANNER	1000 PAAR	..A	..A	..A	..A	..A	..A
5452	INSGESAMT	.	.	.	.	44 771	44 941	35 848
5453 52	STANZ- U. SPANWAREN AUS HOLZ 1)	.	.	.	.	6 173	4 549	3 893
5453 58	SPANKÖRBE	.	.	.	.	9 115	10 163	9 554
5453	SONSTIGE STANZ- U. SPANWAREN INSGESAMT	.	.	.	.	15 288	14 712	13 447
5454 00	HANDWAGEN AUS HOLZ	.	.	.	.	648	697	..A
5456 00	KUNSTGEWERBLICHE GEGENSTÄNDE AUS HOLZ	.	.	.	.	29 650	32 779	37 457
5457 00	HAUSHALTSARTIKEL U. KÜCHENGEGERÄTE AUS HOLZ	.	.	.	.	76 788	56 928	43 597
5459 10	HOLZWAREN SONSTIGER ART	T *	33 021	28 873	22 935	5 361	4 919	4 144
5459 40	HOLZ- U. SCHLEIFMEHL (OHNE SAE- GE U. HOLZSPÄNE)	T	42 108	37 075	39 087	14 013	13 714	13 260
5459 50	ERZEUGNISSE AUS HOLZWOLLE	.	.	.	.	..A	..A	..A
5459 60	HOLZDRANT, HOLZ FUER ZUENDHOEL- ZER, HOLZSTIFTE BZW. HOLZNAEGEL FUER SCHUHE	M3	..A	..A	..A	..A	..A	..A
5459 80	KLEIDER- U. HOSENBUEGEL	1000 ST	23 133	20 146	28 979	19 466	18 979	29 674
5459 90	SONSTIGE HOLZWAREN	.	.	.	.	79 949	85 063	83 907
5459	INSGESAMT	.	.	.	.	119 329	122 995	131 483
5462 10	KORBWAREN (OHNE KORBPÖBEL)	ST	64 352	56 417	348 445	4 714	4 541	7 403
5462 90	GROBE KORBWAREN KLEIN-, KLEINST- U. SONSTIGE KORBWAREN	.	.	.	.	32 924	31 787	26 605
5462	INSGESAMT	.	.	.	.	37 638	36 328	34 008
5463 10	KORK U. KORKWAREN NATURKORK, BEARBEITET; KORKSTEIN U. KORKRESTSTOFFE	T	..	..	..	..	..	..
5463 40	KORKSTOFFEN (KORKEN)	1000 ST	816 166	720 917	599 182	47 012	46 356	38 924
5463 70	KORKWAREN (EINSCHL. PRESSKORKWA- REN) Z.B. KORKSCHNÜRE, DICHT- UNGEN (OHNE SOLCHE FUER KRAFT- WAGEN U. -RAEDER)	.	.	.	.	20 048	20 439	18 829
5463	INSGESAMT	.	.	.	.	67 060	66 795	57 753
5464 10	STUHLROHR, ZUGERICHTET	T *	..A	..A	..A	..A	..A	..A
5464 50	DARUNTER ZUM ABSATZ BESTIMMT	T	..A	..A	..A	..A	..A	..A
5464	STROHWAREN (OHNE STROMMUETE) INSGESAMT	.	.	.	.	2 681	2 432	1 945
5465 00	SCHILF- U. BASTFLECHTWAREN	.	.	.	.	2 449	1 681	1 523
5466 10	PINSEL, BÜRSTEN U. BESEN (AUCH NATURSCHWÄPPE, BEARBEITET) ZUGERICHTETE NATUERLICHE BORSTEN, HAARE U. FASERN DARUNTER ZUM ABSATZ BESTIMMT	T *	843	680	608	..	..	..
5466 32	PINSEL	T	773	618	555	26 657	24 256	23 231
5466 38	MALERPINSEL	1000 ST	..	..	..	..	..	..
5466 41	SONSTIGE PINSEL	1000 ST	333 669	371 409	357 958	98 002	97 580	50 844
5466 43	GROBBÜRSTEN (EINSCHL. BESEN) AUS TIERISCHEN BORSTEN U. HAAREN	1000 ST	11 855	13 379	12 294	37 233	34 578	37 920
5466 45	AUS PFLANZLICHEN FASERN	1000 ST	13 926	11 582	6 474	14 912	13 050	8 615
5466 47	AUS METALLDRAEHTEN (AUCH STAHLBÜRSTEN)	1000 ST	1 622	1 533	1 801	11 013	5 926	7 149
5466 49	AUS SYNTHETISCHEN BORSTEN AUS SONSTIGEM BESTECKUNGS- MATERIAL	1000 ST	32 564	32 546	33 625	51 453	53 261	55 219
5466 51	FEINBÜRSTEN (EINSCHL. HANDBÜRSTEN) AUS TIERISCHEN BORSTEN U. HAAREN	1000 ST	4 014	2 009	..A	14 174	13 978	..A
5466 55	AUS SYNTHETISCHEN BORSTEN	1000 ST	5 658	5 849	6 204	11 726	12 290	13 063
5466 60	ZAHNBÜRSTEN	1000 ST	11 224	11 316	9 138	17 784	16 314	13 169
5466 70	FARBROLLER	1000 ST	98 778	101 889	104 641	63 783	62 979	69 375
5466 81	BÜRSTEN U. BESEN FUER TECHNISCHE ZWECKE AUS TIERISCHEN BORSTEN U. HAAREN	1000 ST	27 716	25 011	28 280	17 940	16 348	16 469
5466 83	AUS PFLANZLICHEN FASERN	1000 ST	6 512	6 262	5 463	15 601	15 801	14 488
5466 85	AUS METALLDRAEHTEN (AUCH STAHLBÜRSTEN)	1000 ST	35 377	36 864	36 934	52 383	62 075	66 624
5466 87	AUS SYNTHETISCHEN BORSTEN	1000 ST	12 133	7 858	7 787	21 457	19 982	19 672
5466 89	AUS SONSTIGEM BESTECKUNGS- MATERIAL	1000 ST	6 970	7 177	6 565	14 358	13 985	12 685
5466 91	SONSTIGE PINSEL, BÜRSTEN, BESEN U. VERWANDTE ARTEN (AUCH NATURSCHWÄPPE, BEARBEITET) 2)	.	.	.	.	29 518	18 686	10 124
5466	INSGESAMT	.	.	.	.	497 894	481 089	(504 848)
5495 10	REPARATUREN AN HOLZBOEBELN (EINSCHL. KORB- BOEBELN)	.	.	.	.	5 166	5 015	5 038
5495 90	AN SONSTIGEN HOLZWAREN	.	.	.	.	26 345	28 854	27 242
5495	INSGESAMT	.	.	.	.	31 511	33 869	32 280

1) DIE ANGABEN IN M3 BEZIEHEN SICH AUF DEN TATSÄCHLICHEN HOLZANTEIL AN DER FERTIGEN WARE.- 2) BIS 1981 EINSCHL. MELDE-NR. 5466 70.

## 10 PRODUKTION NACH GUETERARTEN UND GUETERKLASSEN

MELDE- NR	ERZEUGNIS	EINHEIT	M E N G E			W E R T I N 1000 DM		
			1980	1981	1982	1980	1981	1982
5496 00	LOHNVEREDELUNGSARBEITEN AN ERZEUGNISSEN DIESER GUETERGRUPPE	-	-	-	-	54 689	43 174	44 313
5497 00	MONTAGEN VON ERZEUGNISSEN DIESER GUETERGRUPPE	-	-	-	-	92 393	94 305	121 723
	HOLZSCHLIFF, ZELLSTOFF, PAPIER UND PAPPE							
5511 00	HOLZSCHLIFF 1) DARUNTER ZUM ABSATZ BESTIMMT	T *	1 129 409	1 214 966	1 237 333	-A	-A	-A
5517 00	PAPIER- U. PAPPERESTSTOFFE FUER DIE PAPIER- U. PAPPEHERSTELLUNG	T *	-	-A	-A	-	-	-
	PAPIERZELLSTOFF U. HALBZELL- STOFF 1)							
5521 12	SULFITZELLSTOFF AUS NADELHOLZ DARUNTER ZUM ABSATZ BESTIMMT	T *	-A	-A	421 807	-	-	-
5521 16	AUS LAUBHOLZ DARUNTER ZUM ABSATZ BESTIMMT	T *	-A	-A	-A	-A	-A	-A
5521 90	SONST. PAPIERZELLSTOFF DARUNTER ZUM ABSATZ BESTIMMT	T *	-A	-A	-A	-	-	-
5521	INSGESAMT DARUNTER ZUM ABSATZ BESTIMMT	T *	680 518	578 266	632 841	133 914	114 764	115 443
5526 00	EDEL- U. KUNSTFASERZELLSTOFF 1)	T	147 428	163 477	144 982	177 079	221 026	206 755
5529 00	GEBLEICHTE LINTERS 1)	T *	-A	-A	-A	-	-	-
5531 00	ZEITUNGSDRUCKPAPIER DARUNTER ZUM ABSATZ BESTIMMT	T *	592 690	669 786	666 172	-A	-A	-A
	DRUCK- U. SCHREIBPAPIER DRUCKPAPIER U.-KARTON, UNGEKLEBT HOLZHALTIG							
5532 22	ROLLENTIEF-, ILLUSTRATIONS-, U. ANDERES TIEFDRUCKPAPIER DARUNTER ZUM ABSATZ BESTIMMT	T *	569 039	526 777	568 818	-	-	-
5532 23	SONST. HOLZHALTIGES DRUCKPAPIER DARUNTER ZUM ABSATZ BESTIMMT	T *	81 300	105 557	124 360	114 280	160 282	187 213
5532 25	HOLZFREI DARUNTER ZUM ABSATZ BESTIMMT	T *	544 560	550 975	547 411	-A	-A	938 750
5532 31	LWC-PAPIER (LIGHT WEIGHT COATED) DARUNTER ZUM ABSATZ BESTIMMT	T *	495 049	501 216	547 253	751 032	814 701	932 285
5532 39	SONST. MASCHINENGESTRICHENES DRUCKPAPIER U. DRUCKKARTON, NOCH IN DER PAPIERFABRIK GESTRICHEN	T *	393 358	454 238	479 116	694 140	801 362	884 032
5532 61	SCHREIBPAPIER U.-KARTON, UNGEKL. HOLZHALTIG DARUNTER ZUM ABSATZ BESTIMMT	T *	133 055	150 971	116 672	-	-	-
5532 65	HOLZFREI DARUNTER ZUM ABSATZ BESTIMMT	T *	212 229	199 456	158 518	-A	-A	-A
5532	INSGESAMT DARUNTER ZUM ABSATZ BESTIMMT	T *	2 428 590	2 489 190	2 542 148	3 594 686	3 976 032	4 201 908
	KRAFTPAPIER (SULFAT- U. NATRON- KRAFTPAPIER)							
5533 10	KRAFTPAPIER DARUNTER ZUM ABSATZ BESTIMMT	T *	100 594	122 382	90 074	174 309	-A	-A
5533 20	KRAFTSACKPAPIER DARUNTER ZUM ABSATZ BESTIMMT	T *	23 971	23 892	11 716	-	-	-
5533 30	SEKUNDARKRAFTPAPIER DARUNTER ZUM ABSATZ BESTIMMT	T *	4 209	2 923	2 561	-	-	-
5533 40	KABELPAPIER DARUNTER ZUM ABSATZ BESTIMMT	T *	-A	-A	-A	-	-	-
5533 50	ISOLIERPAPIER DARUNTER ZUM ABSATZ BESTIMMT	T *	4 406	1 116	4 589	7 741	3 079	11 663
5533 90	SONST. KRAFTPAPIER DARUNTER ZUM ABSATZ BESTIMMT	T *	67 263	66 051	59 166	-	-	-
5533	INSGESAMT DARUNTER ZUM ABSATZ BESTIMMT	T *	210 364	225 949	174 627	120 314	130 378	-A
	PACKPAPIER (OHNE KRAFTPACKPAPIER U. OHNE WELLPAPPENPAPIER) PACKPAPIER, GANZ ODER UEBERWIE- GEND HERGESTELLT							
5534 11	AUS ALTPAPIER (AP) DARUNTER ZUM ABSATZ BESTIMMT	T *	251 298	222 272	229 640	178 350	160 674	163 102
5534 15	AUS ZELLSTOFF (ZP) DARUNTER ZUM ABSATZ BESTIMMT	T *	182 459	184 635	176 558	-A	-A	-A
5534 50	BRIEFUMSCHLAGPAPIER, FARBIG DARUNTER ZUM ABSATZ BESTIMMT	T *	21 316	20 344	23 585	-A	-A	41 320
5534 60	PERGAMENTERSATZ, PERGAMIN, PER- GAMENTERSATZ- U. PERGAMINAEHN- LICHES PAPIER DARUNTER ZUM ABSATZ BESTIMMT	T *	-A	-A	-A	104 680	112 021	102 619

1) AUF BASIS EINES TROCKENGESHALTES VON 90 VH (LUFTTROCKEN = LUTRO).

## 10 PRODUKTION NACH GUETERARTEN UND GUETERKLASSEN

MELDE- NR	ERZEUGNIS	EINHEIT	M E N G E			W E R T I N 1000 DM		
			1980	1981	1982	1980	1981	1982
	SEIDENPAPIER (OHNE TECHNISCHE SPEZIALSEIDEN), GANZ ODER UEBERWIEGEND HERGESTELLT							
5534 72	AUS ALTPAPIER (AP-SEIDEN)	T *	15 982	15 635	14 570	.	.	.
	DARUNTER ZUM ABSATZ BESTIMMT	T	.A	.A	.	.A	.A	.A
5534 77	AUS ZELLSTOFF (ZP-SEIDEN)	T *	33 969	36 176	32 566	.	.	.
	DARUNTER ZUM ABSATZ BESTIMMT	T	.A	.A	.	.A	.A	.A
5534 99	SONST. PACKPAPIER	T *	.A	.A	.A	.	.	.
	DARUNTER ZUM ABSATZ BESTIMMT	T	.A	.A	.	.A	.A	.A
5534	INSGESAMT	T *	625 929	606 514	586 510	.	.	.
	DARUNTER ZUM ABSATZ BESTIMMT	T	585 497	567 764	545 536	632 716	661 060	638 225
	WELLPAPPENPAPIER							
	DECKENPAPIER							
5535 13	TESTLINER	T *	221 872	306 784	337 093	.	.	.
	DARUNTER ZUM ABSATZ BESTIMMT	T	204 767	269 435	288 446	148 018	197 657	213 227
5535 18	KRAFTLINER U. SONST. DECKEN- PAPIER	T *	45 042	41 497	48 524	.	.	.
	DARUNTER ZUM ABSATZ BESTIMMT	T	14 114	11 120	15 482	10 516	8 477	10 941
5535 55	WELLENPAPIER	T *	545 635	632 646	611 818	.	.	.
	AP-WELLENPAPIER (AP-WELLENSTOFF)	T	423 882	507 521	489 672	267 666	302 261	288 473
5535 58	DARUNTER ZUM ABSATZ BESTIMMT	T	.	.	.	.	.	.
	HALBZELLSTOFF-WELLENPAPIER U. SONST. WELLPAPPENPAPIER	T *	439 934	298 639	281 876	.	.	.
	DARUNTER ZUM ABSATZ BESTIMMT	T	323 868	174 731	163 831	191 431	94 733	85 377
5535	INSGESAMT	T *	1 252 483	1 279 566	1 279 311	.	.	.
	DARUNTER ZUM ABSATZ BESTIMMT	T	966 631	962 807	957 431	617 631	603 128	598 018
	HYGIENEPAPIER							
5536 10	ZELLSTOFFWATTE (OFFENES VLIES)	T *	131 422	126 093	124 126	.	.	.
	DARUNTER ZUM ABSATZ BESTIMMT	T	.A	.A	.	.A	.A	.A
	TISSUE							
5536 21	FUER TOILETTENPAPIER	T *	110 161	212 000	169 233	.	.	.
	DARUNTER ZUM ABSATZ BESTIMMT	T	.A	55 967	32 556	.A	119 697	68 715
5536 25	FUER ANDERE HYGIENEPAPIERE	T *	98 074	99 964	120 158	.	.	.
	DARUNTER ZUM ABSATZ BESTIMMT	T	52 468	.A	45 250	106 665	.A	98 616
5536 71	KREPP	T *	128 610	77 645	54 929	.	.	.
	FUER TOILETTENPAPIER	T	.A	.A	.A	.A	.A	.A
5536 75	DARUNTER ZUM ABSATZ BESTIMMT	T	.A	.A	.A	.A	.A	.A
	FUER ANDERE HYGIENEPAPIERE	T *	55 486	50 719	57 142	.	.	.
	DARUNTER ZUM ABSATZ BESTIMMT	T	.A	.A	.A	.A	.A	.A
5536	INSGESAMT	T *	523 753	566 421	525 588	.	.	.
	DARUNTER ZUM ABSATZ BESTIMMT	T	87 735	96 795	92 042	173 135	209 874	201 508
	SONDERPAPIER							
5539 11	FLOR- U. DURCHSCHLAGPOST	T *	1 428	.A	.A	.	.	.
	DARUNTER ZUM ABSATZ BESTIMMT	T	1 428	.A	.A	3 791	.A	.A
5539 31	OPAKES U. TRANSPARENTES ZEICHEN- PAPIER, AUCH BUCHUNGSTRANSPA- RENTPAPIER	T *	.A	.A	.A	.	.	.
	DARUNTER ZUM ABSATZ BESTIMMT	T	11 230	10 768	8 767	69 217	69 361	66 389
5539 35	WERTZEICHEN-, BANKNOTEN- U. DOKUMENTENPAPIER	T *	5 351	5 366	5 569	.	.	.
	DARUNTER ZUM ABSATZ BESTIMMT	T	5 351	5 366	5 569	66 088	67 968	72 846
5539 39	SONST. FEIN- U. NORMALPAPIER ZU SCHREIB- U. DRUCKZWECKEN	T *	77 635	75 800	.A	.	.	.
	DARUNTER ZUM ABSATZ BESTIMMT	T	74 662	72 871	74 417	175 215	190 560	204 113
5539 41	KONDENSATORENPAPIER	T *	3 089	2 878	2 655	.	.	.
	DARUNTER ZUM ABSATZ BESTIMMT	T	3 089	2 878	2 655	29 598	30 743	31 847
5539 43	CARBONROHPAPIER	T *	.A	7 055	7 383	.	.	.
	DARUNTER ZUM ABSATZ BESTIMMT	T	7 668	7 055	7 383	15 944	16 078	17 613
5539 51	TAPETENROHPAPIER ALLER ART	T *	78 139	96 250	75 262	.	.	.
	DARUNTER ZUM ABSATZ BESTIMMT	T	78 139	96 250	75 262	117 957	175 100	141 936
5539 55	STREICHROHPAPIER U. -KARTON (NICHT GEGAUTSCHT)	T *	215 053	221 482	255 265	.	.	.
	DARUNTER ZUM ABSATZ BESTIMMT	T	.A	.A	.A	.A	.A	.A
	KARTON, UNGEKLEBT 1)							
5539 62	HOLZHALTIG	T *	2 912	3 296	3 095	.	.	.
	DARUNTER ZUM ABSATZ BESTIMMT	T	2 912	3 296	3 095	6 454	7 374	7 442
5539 64	HOLZFREI	T *	9 432	7 936	7 463	.	.	.
	DARUNTER ZUM ABSATZ BESTIMMT	T	9 432	7 936	7 463	20 495	18 491	19 203
5539 66	KARTON, GEKLEBT	T *	26 444	26 771	22 473	.	.	.
	HOLZHALTIG	T	26 444	26 771	22 473	65 382	68 683	60 209
5539 67	DARUNTER ZUM ABSATZ BESTIMMT	T *	10 145	11 403	9 815	.	.	.
	HOLZFREI	T	10 145	11 403	9 815	26 531	31 394	29 633
5539 84	DARUNTER ZUM ABSATZ BESTIMMT	T *	67 247	68 379	68 887	.	.	.
	FILTRIERPAPIER	T	29 481	29 692	28 247	87 456	99 164	104 874
5539 91	TECHNISCHE SPEZIALSEIDEN (OHNE SEIDENPAPIER)	T *	.A	.A	.A	.	.	.
	DARUNTER ZUM ABSATZ BESTIMMT	T	.A	.A	.A	.A	.A	.A
5539 98	SONST. SONDERPAPIER	T *	337 901	300 234	293 340	.	.	.
	DARUNTER ZUM ABSATZ BESTIMMT	T	271 247	258 916	256 255	771 343	798 682	854 917
5539	INSGESAMT	T *	859 344	846 365	845 067	.	.	.
	DARUNTER ZUM ABSATZ BESTIMMT	T	562 251	551 362	560 800	1 537 065	1 643 238	1 760 735
	MASCHINENKARTON							
5541 10	ROHDACHPAPPE (EINSCHL. FILZ- U. WOLLFILZPAPPE)	T *	55 842	44 969	45 228	.	.	.
	DARUNTER ZUM ABSATZ BESTIMMT	T	.A	.A	45 228	.A	.A	31 503
	MASCHINENGESTRICHER KARTON, NOCH IN DER PAPIERMASCHINE GESTRICHEN							
5541 31	CHROMOKARTON	T *	99 937	137 674	115 919	.	.	.
	DARUNTER ZUM ABSATZ BESTIMMT	T	99 937	137 674	115 919	135 485	222 086	203 368
5541 39	SONSTIGER KARTON	T *	227 122	244 918	241 130	.	.	.
	DARUNTER ZUM ABSATZ BESTIMMT	T	.A	.A	.A	.A	.A	.A
5541 50	CHROMOERSATZKARTON	T *	31 922	37 663	34 609	.	.	.
	DARUNTER ZUM ABSATZ BESTIMMT	T	.A	.A	34 609	.A	.A	56 400

1) OHNE POSTALISCHEN U.A. GRAFISCHEN KARTON.

## 10. PRODUKTION NACH GUETERARTEN UND GUETERKLASSEN

MELDE- NR	ERZEUGNIS	EINHEIT	M E N G E			W E R T I N 1000 DM		
			1980	1981	1982	1980	1981	1982
5541 71	ANDERER MASCHINENKARTON DUPLEX- U. TRIPLEXKARTON	T *	237 565	184 642	206 818	-	-	-
5541 73	DARUNTER ZUM ABSATZ BESTIMMT	T	210 790	165 178	185 736	206 873	173 426	197 129
	HOLZKARTON (MASCHINENPOLYPAPPE)	T *	55 745	58 259	50 904	-	-	-
5541 74	DARUNTER ZUM ABSATZ BESTIMMT	T	28 167	30 854	20 718	29 838	35 335	21 947
	GEDECKTER GRAUKARTON	T *	364 469	367 246	342 418	-	-	-
5541 75	DARUNTER ZUM ABSATZ BESTIMMT	T	284 587	287 050	269 355	235 990	256 314	242 635
	UNGEDeckTER GRAU- U. BEHAELTER- KARTON	T *	215 486	209 818	207 630	-	-	-
5541 77	DARUNTER ZUM ABSATZ BESTIMMT	T	188 305	176 714	-A	121 947	117 746	-A
	BRAUNSCHLIFF-U. BRAUNKARTON	T *	7 978	7 067	8 708	-	-	-
5541 79	AUCH MASCHINENLEDERPAPPE	T	-A	-A	-A	-A	-A	-A
	DARUNTER ZUM ABSATZ BESTIMMT	T *	81 135	68 381	70 576	-	-	-
5541	SONST. MASCHINENKARTON	T	77 670	66 519	-A	86 049	87 558	-A
	DARUNTER ZUM ABSATZ BESTIMMT	T *	1 377 201	1 360 637	1 323 940	-	-	-
	INSGESAMT	T	1 204 862	1 183 815	1 150 832	1 141 397	1 293 444	1 289 859
	DARUNTER ZUM ABSATZ BESTIMMT	T	-	-	-	-	-	-
5545 10	WICKELPAPPE	T *	45 932	43 197	35 959	-	-	-
5545 40	WICKELPAPPE	T	39 045	37 297	32 524	33 412	35 095	31 038
	DARUNTER ZUM ABSATZ BESTIMMT	T *	34 699	36 321	32 968	-	-	-
5545 70	HARTPAPPE	T	-A	-A	-A	-A	-A	-A
	DARUNTER ZUM ABSATZ BESTIMMT	T *	6 883	7 626	6 373	-A	-A	-A
5545	PRESSSPAN (GEGAUTSCHT U. GEKLEBT)	T	-A	-A	-A	-A	-A	-A
	DARUNTER ZUM ABSATZ BESTIMMT	T *	87 514	87 144	75 300	-	-	-
	INSGESAMT	T	74 850	76 879	66 663	118 095	139 199	133 999
	DARUNTER ZUM ABSATZ BESTIMMT	T	-	-	-	-	-	-
5571 11	PAPIER, KARTON, PAPPE, AUSSERHALB DER PAPIERMASCHINE GESTRICHEN U. BEKLEBTE PAPPE	T *	87 325	91 265	90 431	-	-	-
5571 13	KUNSTDRUCK- U. CHROMOPAPIER U. -KARTON, GESTRICHEN	T	87 325	91 265	90 431	183 917	197 952	215 846
	DARUNTER ZUM ABSATZ BESTIMMT	T *	-	-	-	-	-	-
5571 15	SONST. GESTRICHENES PAPIER	T	-	-	-	-	-	-
	DARUNTER ZUM ABSATZ BESTIMMT	T *	-	-	-	-	-	-
5571 41	KARTON, PAPPE, SONST. ART, GESTRICHEN	T	116 280	123 141	108 267	-	-	-
	DARUNTER ZUM ABSATZ BESTIMMT	T *	116 280	123 141	108 267	360 199	402 204	396 307
5571 45	PAPIER, KUNSTSTOFFBESCHICHTET	T	-	-	38 297	-	-	-
	DARUNTER ZUM ABSATZ BESTIMMT	T *	-	-	-A	-	-	-A
5571 70	KARTON U. PAPPE, KUNSTSTOFF- BESCHICHTET	T	37 837	39 376	9 406	-	-	-
	DARUNTER ZUM ABSATZ BESTIMMT	T *	-A	-A	-A	-A	-A	-A
5571	BEKLEBTE PAPPE	T	18 296	25 139	13 797	-	-	-
	DARUNTER ZUM ABSATZ BESTIMMT	T *	-A	-A	-A	-A	-A	-A
5571	INSGESAMT	T	259 738	278 921	260 198	-	-	-
	DARUNTER ZUM ABSATZ BESTIMMT	T	252 878	269 898	251 042	726 822	805 884	827 378
5575 00	ECHT PERGAMENTPAPIER	T *	17 649	18 491	19 653	-A	-A	-
	DARUNTER ZUM ABSATZ BESTIMMT	T	-A	-A	19 653	-	-	79 127
5596 00	LOHNVEREDLUNGSARBEITEN AN HOLZ- SCHLIFF, ZELLSTOFF, PAPIER U. PAPPE	.	.	.	.	-A	-A	-A
	PAPIER- U. PAPPEWAREN							
5611 00	TAPETEN AUS PAPIER (AUCH KUNST- STOFFBESCHICHTET, METALLISIERT, MIT TEXTILFASERN KASCHIERT U.Ä.) 1000 ROLLEN		111 991	125 784	103 016	630 869	723 278	577 444
5612 00	LAMPENSCHIRME ALLER ART	1000 ST	1 624	1 369	1 159	39 018	33 101	26 907
5613 00	ANDERE ERZEUGNISSE AUS PAPIER U. PAPPE FUER DIE GEBAEUDEINNENAUS- STATTUNG Z.B. LINKPUSTA, BUNT- GLASPAPIER	.	.	.	.	-A	-	-A
5622 00	WACHSPAPIER U. WASSERDICHTS PACK- STOFFE	T	105 724	76 452	78 258	185 757	188 974	202 763
5623 10	GUMMIERTE PAPIERE U. PAPPEN (OHNE BRIEFUMSCHLAEGE, ETIKETTEN, SIEGELMARKEN, KLEBEECKEN U.Ä.) GUMMIERTE PAPIERE U. PAPPEN (EINSCHL. GUMMIERTER TELE- GRAFENROLLEN), ZUGESCHNITTEN IN ROLLEN ODER BOGEN	T	-	-	36 345	-	-	125 164
5623 50	KLEBESTREIFEN AUS PAPIER	T	-	-	11 301	-	-	40 575
5623 70	FUGENLEIM-(FURNIER-)PAPIER	T	-	-	-	-	-	-
5623	INSGESAMT	T	-	-	47 646	-	-	165 739
5624 10	SELBSTKLEBENDE PAPIERE U. PAPPEN (OHNE BRIEFUMSCHLAEGE, ETIKET- TEN, SIEGELMARKEN, KLEBEECKEN U.Ä.) SELBSTKLEBENDE PAPIERE U. PAP- PEN, ZUGESCHNITTEN, IN ROLLEN U. BOGEN	T	-A	-A	-A	-A	-A	-A
5624 50	KLEBEBAENDER AUS PAPIER 2)	T	-A	-A	-A	-A	-A	-A
5624	INSGESAMT	T	47 842	52 300	6 636	186 160	207 622	37 369

1) GROSS-ROLLEN (10,05 M X 0,56 M). - 2) BIS 1981 EINSCHL. MELDE.-NRN. 5623 10, 5623 50 U. 5623 70.

## 10 PRODUKTION NACH GUETERARTEN UND GUETERKLASSEN

MELDE- NR	ERZEUGNIS	EINHEIT	M E N G E			W E R T I N 1000 DM		
			1980	1981	1982	1980	1981	1982
PAPIERE FUER TECHNISCHE ZWECKE (OHNE DETAILZEICHENPAPIER U. SONSTIGES TECHNISCHES ZEICHEN- PAPIER)								
5627 10	OEL- U. LICHTPAUSPAPIER (OHNE FOTOGRAFISCHE PAPIERE, WACHS- SCHICHT- U. LAMPENSCHIRMROH- PAPIER U.AE.)	T	.	.	13 382	.	.	134 663
5627 50	MILLIMETER-, REGISTRIER-, LOGA- RITHMEN- U.AE. PAPIERE, IN ROLLEN U. BOGEN	T	5 152	4 855	5 440	52 617	55 306	55 048
5627 90	SONSTIGE PAPIERE FUER TECH- NISCHE ZWECKE 1)	T	16 224	17 392	793	139 085	142 296	5 863
5627	INSGESAMT	T	21 376	22 247	19 615	191 702	197 602	195 574
GESCHAFTSBUECHER, BUEROHILFSMIT- TEL, LERNMITTEL U. KALENDER								
5631 10	GESCHAFTSBUECHER, REGISTER, QUITTUNGS- U.AE. BUECHER	T	12 917	13 010	8 521	88 182	93 979	35 410
5631 20	NOTIZBUECHER U. -BLOECKE (OHNE KALENDARIUM)	T						
5631 30	DURCHSCHREIBEBUECHER	T	4 137	4 203	3 264	28 116	31 512	27 833
5631 40	SYSTEM-BUCHUNGSMITTEL	T	2 580	2 260	2 119	25 921	23 865	25 030
5631 50	ORDNER, SCHNELLEFTER, AKTEN- DECKEL, EINBAENDE	T	.	.	78 946	.	.	352 621
5631 60	BRIEFORDNER-, KARTEI-, ABLAGE- U. DOKUMENTENKASTEN, SICHT- KARTEIEN	T	.	.	4 042	.	.	25 008
5631 70	LERNMITTEL	T	45 200	49 860	48 417	166 948	196 119	197 028
5631 81	KALENDER (OHNE WANDKALENDER)	T	13 696	13 575	8 796	170 731	174 498	123 973
5631 85	TASCHENKALENDER	T						
5631 90	TISCH-, UMSTECK- U. SONSTIGE TERMIKALENDER	T	13 696	13 575	4 249	170 731	174 498	50 922
5631 90	SONSTIGE PAPIER- U. PAPPEWAREN FUER DEN BUERO- U. GESCHAFTS- BEDARF 2)	T	81 970	88 305	8 485	381 289	397 316	40 859
5631	INSGESAMT	T	160 500	171 213	171 989	861 187	917 289	933 201
BRIEFUMSCHLAEGE, BRIEFBLOECKE, PAPIERAUSSTATTUNGEN								
5633 20	BRIEFUMSCHLAEGE, -MUELLEN, -TASCHEN (OHNE BEDRUCKTE)	T	93 009	93 540	88 319	426 738	454 465	462 789
5633 30	BRIEF- U. SCHREIBBLOECKE, EIN- STUECKBRIEFE, BRIEFKARTEN	T						
5633 70	PAPIERAUSSTATTUNGEN Z.B. ZUSAM- MENSTELLUNG VON BRIEFUM- SCHLAEGEN U. -BLOECKEN IN SCHACHTELN, TASCHEN U.AE.	T	22 621	19 302	7 088	97 072	86 949	63 508
5633	INSGESAMT	T	115 630	112 842	107 178	523 810	541 414	571 560
5651 00	PAPIERSAECKE	T	209 711	206 972	182 281	482 699	519 156	501 808
TUETEN UND BEUTEL, GANZ ODER UEBERWIEGEND AUS PAPIER								
5652 10	SPITZTUETEN, KREUZBODENBEUTEL, FLACH- U. SEITENFALTBEUTEL, BLOCKBODEN- U. FLACHBEUTEL U.AE.	T	164 051	120 266	84 120	652 000	366 741	371 182
5652 50	TRAGBEUTEL U. TRAGTASCHEN	T	8 941	8 911	11 952	26 921	27 292	31 492
5652	INSGESAMT	T	172 992	129 177	96 072	678 921	394 033	402 674
WELLPAPPE (AUCH BEDRUCKT)								
5654 10	WELLPAPPE, IN ROLLEN U. BOGEN (EINSCHL. ZUSCHNITTEN)	T	1 934 572	1 844 972	1 776 159	.	.	.
5654 50	DARUNTER ZUM ABSATZ BESTIMMT ERZEUGNISSE AUS WELLPAPPE	T	255 553	271 202	254 482	306 655	337 959	304 203
5654	INSGESAMT	T	1 877 620	1 841 302	1 809 658	2 793 608	2 821 858	2 817 463
5654	INSGESAMT	T	2 133 173	2 112 504	2 064 120	3 100 263	3 159 817	3 121 666
VERPACKUNGSMITTEL AUS KARTON U. VOLLPAPPE (AUCH BEDRUCKT), DIS- PLAYS, ETUIS U.AE.								
5656 10	SCHACHTELN, ZUSCHNITTE U. AN- DERE PACKMITTEL FUER FLUESSIG- KEITEN	T	54 936	131 207	150 267	200 029	589 759	722 993
5656 20	SCHACHTELN, ZUSCHNITTE U. AN- DERE PACKMITTEL, DEREN WERK- STOFF DURCH UEBERZIEHEN, PRAE- GEN USW. VEREDELT IST Z.B. LUXUSKARTONAGEN	T	73 294	69 643	69 714	240 148	240 260	214 161
5656 30	ANDERE SCHACHTELN, ZUSCHNITTE U. PACKMITTEL	T	391 512	396 072	397 139	1 265 225	1 351 873	1 388 759
5656 40	AUS KARTON	T	321 479	320 948	39 502	564 380	587 637	125 649
5656 70	AUS VOLLPAPPE	T						
5656 80	DISPLAYS AUS KARTON U. VOLLPAPPE	T	1 440	1 296	1 151	21 381	20 311	17 635
5656	ETUIS	T	842 661	919 166	934 028	2 291 163	2 789 840	2 981 395
5656	INSGESAMT	T	842 661	919 166	934 028	2 291 163	2 789 840	2 981 395
HARTPAPIERWAREN FUER VERPACKUNGS- ZWECKE								
5661 10	ZYLINDRISCHE MUELSEN U. POHRE Z.B. VERSANDROHRE, AUFWICKEL- MUELSEN FUER HAUSHALTSFOLIEN	T	116 826	105 247	94 091	185 456	187 519	181 486
5661 50	FAESSER, TROMMELN, DOSEN, EIMER U. AE.	T	.	.	73 362	.	.	172 185
5661 70	VERPACKUNGSBECHER (EINSCHL. TRINKBECHER) (AUCH IMPRAEG- NIERT U. BESCHICHTET)	T	6 129	5 574	5 270	42 710	38 902	37 087
5661	INSGESAMT	T	122 955	110 821	172 723	228 166	226 421	390 758

1) BIS 1981 EINSCHL. MELDE-NR. 5627 90.- 2) BIS 1981 EINSCHL. MELDE-NR. 5631 50 UND 5631 60.

## 10 PRODUKTION NACH GUETERARTEN UND GUETERKLASSEN

MELDE- NR	ERZEUGNIS	EINHEIT	M E N G E			W E R T I N 1000 DM		
			1980	1981	1982	1980	1981	1982
	ANDERE HARTPAPIERWAREN, STANZ- U. PRAEGEERZEUGNISSE AUS PAPIER U. PAPPE							
5665 10	HARTPAPIERWAREN FUER HAUS- U. KUECHENBEDARF Z.B. PAPPSCHALEN U. -TELLER	T	31 812	32 667	36 728	91 232	100 373	112 759
5665 50	BIERGLASUNTERSETZER	T	19 276	20 016	19 724	36 361	39 556	40 788
5665 90	SONSTIGE HARTPAPIERWAREN, STANZ- U. PRAEGEERZEUGNISSE AUS PAPIER U. PAPPE, Z.B. PAPPSCHLEIBEN, SCHUMBESTANDTEILE 1)	T	133 346	136 972	59 029	450 970	492 589	265 369
5665	INSGESAMT	T	184 434	189 655	115 481	578 563	632 518	418 916
5671 00	BUCHBINDERISCH HERGESTELLTE KATALOGE, WERBEDRUCKSACHEN, BUECHER, BROSCHUREN, ZEITSCHRIFTEN, VERPACKUNGS- U. AUSSTATTUNGSDRUCKSACHEN, WANDKALENDER U.AE. 2)	.	.	.	.	.	.	418 502
	ANDERE BUCHBINDERISCH HERGESTELLTE ERZEUGNISSE 2)							
5673 10	ALBEN U. MAPPEN ALLER ART, RINGBUECHER	T	8 653	8 481	9 185	94 264	98 521	95 181
5673 90	SONSTIGE BUCHBINDERISCH HERGESTELLTE ERZEUGNISSE 3)	.	.	.	.	619 209	635 771	215 198
5673	INSGESAMT	.	.	.	.	713 473	734 292	310 379
	ZELLSTOFFWATTE-, FILTRIERPAPIER- U. KREPPAPIERWAREN							
	ZELLSTOFFWATTEWAREN							
	HYGIENISCHE PAPIERWAREN							
5681 11	RINDEN, TAMPONS	T ]			29 754 ]			380 530
5681 12	WINDELN, WINDELEINLAGEN	T ]	214 470	237 728	256 372 ]	1 109 253	1 288 501	1 167 259
5681 13	PAPIERTASCHENTUECHER U. TUECHER ZUR KOERPERPFLEGE	T	91 205	105 070	110 051	350 521	419 863	458 892
5681 15	MEHRLAGIGE ZELLTUCHSERVIETTEN U. -TUECHER FUER DEN HAUSHALT (AUCH IN ROLLEN)	T	54 336	54 580	45 842	215 924	234 868	200 802
5681 17	TOILETTPAPIER AUS ZELLSTOFFWATTE (TISSUE) IN ROLLEN U. PAECKCHEN	T	151 477	196 070	189 633	475 932	663 569	635 858
5681 19	SONSTIGE ZELLSTOFFWATTEWAREN	T	13 620	19 617	21 288	38 790	63 604	77 640
5681 30	FILTRIERPAPIERWAREN	T	43 400	43 612	44 530	339 065	346 745	340 111
	KREPPAPIERWAREN							
5681 51	HAUS-, BETT- U. TISCHWAESCHE	T	63 305	66 230	63 585	199 167	219 329	235 900
5681 53	KREPPTOILETTPAPIER IN ROLLEN, PAECKCHEN U.AE.	T	98 086	76 733	67 291	183 968	146 204	129 997
5681 59	SONSTIGE KREPPAPIERWAREN	T	17 317	18 709	18 140	53 624	62 558	65 575
5681	INSGESAMT	T	747 216	818 349	846 486	2 966 244	3 445 241	3 692 564
5682 00	ROLLEN, SPULEN, HUELSEN (AUCH SPINDELN) FUER DIE TEXTIL-INDUSTRIE	T	17 724	15 524	15 219	48 491	47 776	45 811
	ETIKETTEN, SIEGELMARKEN, KLEBECKEN U.AE.							
5683 10	ETIKETTEN, SIEGELMARKEN U. ANHAEANGER	T	13 671	14 155	15 222	197 001	211 910	230 320
5683 50	KLEBECKEN, KLEBEFALZE, FOTO-ECKEN U.AE.	T	-	-	-	-	-	-
5683	INSGESAMT	T	13 671	14 155	15 222	197 001	211 910	230 320
	KASSEN- U. BUCHUNGSROLLEN, ENDLOS-PAPIERE (UNBEDRUCKT), GESCHENKPAPIERE U.AE.							
5684 10	KASSEN-, BUCHUNGS- U. TELEGRAFIENROLLEN (OHNE GUMMIERTE)	T ]			27 451 ]			116 719
5684 50	ENDLOS-PAPIERE (UNBEDRUCKT)	T ]			11 544 ]			35 236
5684 70	GESCHENKPAPIER, PACK- U. EINSCHLAGPAPIER MIT FARBIGEN DESSINS ODER EINFARBIG BEDRUCKT, IN ROLLEN ODER BOGEN	T ]	47 333	53 020	16 605 ]	179 142	202 838	83 405
5684	INSGESAMT	T ]	47 333	53 020	55 600 ]	179 142	202 838	235 360
5685 00	KARNEVALS- U. FESTARTIKEL	T	11 310	11 656	10 632	89 959	91 121	92 116
	ZIGARETTENPAPIER							
5686 10	ZIGARETTENPAPIER, ZUGESCHNITTEN, IN BLAETTCHEN, PAECKCHEN, HUELSEN U. BUECHEL 4)	T ]			4 516 ]			122 241
5686 50	MUNDSTUECKPAPIER, FILTERMUELUNGSPAPIER U.AE. PAPIER FUER DIE ZIGARETTENINDUSTRIE, ZUGESCHNITTEN	T ]	2 108	2 920	4 633 ]	68 871	86 982	41 059
5686	INSGESAMT	T ]	2 108	2 920	9 149 ]	68 871	86 982	163 300
	KUNST- U. DEKORATIONSBLUMEN							
5687 10	NATUERLICHE BLUMEN U. ZIERPFLANZEN, BEARBEITET	.	.	.	.	.	.	.A
	ANDERE KUNST- U. DEKORATIONSBLUMEN							
5687 51	AUS PAPIER U. PAPPE	.	.	.	.	25 038	28 082	25 899
5687 59	AUS SONSTIGEM MATERIAL 5)	.	.	.	.	27 866	23 227	.A
5687	INSGESAMT	.	.	.	.	52 904	51 309	45 482

1) BIS 1981 EINSCHL. MELDE-NR. 5661 50.- 2) BUCHBINDERISCHE LONNARBEITEN (Z.B. BINDEN, HEFTEN VON DRUCKERZEUGNISSEN) SIND MIT DER VOM AUFTRAGGEBER GEZAHLTEN VERSUETUNG BEWERTET.- 3) BIS 1981 EINSCHL. MELDE-NR. 5671 00.- 4) PRODUKTIONSWERT OHNE VERBRAUCHS- STEUER FUER ZIGARETTENHUELSEN UND -BUECHEL.- 5) BIS 1981 EINSCHL. MELDE-NR. 5687 10.

## 10 PRODUKTION NACH GÜTERARTEN UND GÜTERKLASSEN

MELDE- NR	ERZEUGNIS	EINHEIT	M E N G E			W E R T I N 1000 DM		
			1980	1981	1982	1980	1981	1982
5689 00	SONSTIGE ERZEUGNISSE AUS PAPIER U. PAPPE Z.B. PAPIERVOLLE, MALER- SCHABLONEN, SCHNITT- U. AB- PLAETTMUSTER	T	42 216	39 300	36 956	195 709	182 370	165 663
5696 00	LOHNVEREDELUNGSARBEITEN AN PAPIER- U. PAPPEWAREN	.	.	.	.	27 713	33 557	23 140
	DRUCKEREIERZEUGNISSE, VERVIEL- FÄLTIGUNGEN							
	GESCHAEFTSPAPIERE U.AE. DRUCK- SACHEN							
	EINZELFORMULARE (AUCH SAETZE), DRUCKSACHEN, WERTPAPIERE U.AE.							
5711 13	HOCHDRUCK	.	.	.	.			1 192 324
5711 14	FLACHDRUCK 1)	.	.	.	.			1 194 415
5711 15	TIEFDRUCK	.	.	.	.			.A
	ENDLOSFORMULARE (AUCH SAETZE)							
5711 33	HOCHDRUCK	.	.	.	.	2 163 963	2 144 244	476 732
5711 34	FLACHDRUCK 1)	.	.	.	.	1 276 746	1 418 226	524 930
5711 35	TIEFDRUCK	.	.	.	.	176 592	147 578	.A
5711	INSGESAMT	.	.	.	.	3 617 301	3 710 048	3 512 550
	KATALOGE U. WERBEDRUCKSACHEN							
	VERSANDHAUSKATALOGE							
5712 23	HOCHDRUCK	.	.	.	.			87 284
5712 24	FLACHDRUCK 1)	.	.	.	.			370 540
5712 25	TIEFDRUCK	.	.	.	.			618 131
	REISEKATALOGE U. SONSTIGE KATALOGE							
5712 43	HOCHDRUCK	.	.	.	.			8 486
5712 44	FLACHDRUCK 1)	.	.	.	.			194 181
5712 45	TIEFDRUCK	.	.	.	.			.A
	WERBEDRUCKSACHEN							
5712 73	HOCHDRUCK	.	.	.	.	626 696	607 893	364 463
5712 74	FLACHDRUCK 1)	.	.	.	.	2 421 604	2 596 696	2 251 168
5712 75	TIEFDRUCK	.	.	.	.	1 041 593	1 011 118	354 584
5712	INSGESAMT	.	.	.	.	4 089 893	4 215 707	4 299 106
	BUECHER U. BROSCHUEREN							
5713 03	HOCHDRUCK	.	.	.	.	.	.	235 650
5713 04	FLACHDRUCK 1)	.	.	.	.	.	.	1 399 169
5713 05	TIEFDRUCK	.	.	.	.	.	.	6 077
5713	INSGESAMT	.	.	.	.	.	.	1 640 896
	ZEITUNGEN							
5714 03	HOCHDRUCK	.	.	.	.	3 251 148	3 279 761	2 981 793
5714 04	FLACHDRUCK 1)	.	.	.	.	487 788	571 756	920 672
5714 05	TIEFDRUCK	.	.	.	.	11 934	7 760	19 889
5714	INSGESAMT	.	.	.	.	3 750 870	3 859 277	3 922 354
	ZEITSCHRIFTEN							
5715 03	HOCHDRUCK	.	.	.	.	594 538	538 512	405 117
5715 04	FLACHDRUCK 1)	.	.	.	.	728 561	768 209	884 823
5715 05	TIEFDRUCK	.	.	.	.	1 815 366	1 842 052	1 913 302
5715	INSGESAMT	.	.	.	.	3 138 465	3 148 773	3 203 242
	VERPACKUNGS- U. AUSSTATTUNGS- DRUCKSACHEN							
5716 03	HOCHDRUCK	.	.	.	.	257 916	271 809	252 610
5716 04	FLACHDRUCK 1)	.	.	.	.	573 488	566 144	594 881
5716 05	TIEFDRUCK	.	.	.	.	226 358	261 783	294 368
5716	INSGESAMT	.	.	.	.	1 057 762	1 099 736	1 141 859
	WANDKALENDER, BILDDRUCKE U. KARTEN							
	WANDKALENDER							
5717 13	HOCHDRUCK	.	.	.	.	.	.	31 023
5717 14	FLACHDRUCK 1)	.	.	.	.	.	.	119 955
5717 15	TIEFDRUCK	.	.	.	.	.	.	11 898
	BILDDRUCKE U. KARTEN							
5717 53	HOCHDRUCK	.	.	.	.	.	.	16 126
5717 54	FLACHDRUCK 1)	.	.	.	.	.	.	151 942
5717 55	TIEFDRUCK	.	.	.	.	.	.	27 130
5717	INSGESAMT	.	.	.	.	.	.	358 074
	KARTOGRAPHISCHE ERZEUGNISSE							
5718 03	HOCHDRUCK	.	.	.	.	.	.	.A
5718 04	FLACHDRUCK 1)	.	.	.	.	.	.	41 520
5718 05	TIEFDRUCK	.	.	.	.	.	.	.A
5718	INSGESAMT	.	.	.	.	.	.	42 286
	SONSTIGE DRUCKERZEUGNISSE							
5719 03	HOCHDRUCK	.	.	.	.	.	.	56 071
5719 04	FLACHDRUCK 1)	.	.	.	.	.	.	260 014
5719 05	TIEFDRUCK	.	.	.	.	.	.	124 463
5719	INSGESAMT	.	.	.	.	.	.	440 548
5751 00	REPROGRAPHISCHE PRODUKTE	.	.	.	.	.	.	57 272
5753 00	BELICHTETE U. ENTWICKELTE MIKRO- FILME	.	.	.	.	.	.	3 872

1) EINSCHL. LICHT- U. SIEBDRUCK SOWIE KLEIN-OFFSETDRUCK.

## 10 PRODUKTION NACH GUETERARTEN UND GUETERKLASSEN

MELDE- NR	ERZEUGNIS	EINHEIT	M E N G E			W E R T I N 1000 DM		
			1980	1981	1982	1980	1981	1982
DRUCKFORMEN U. REPRODUKTIONEN FUER DRUCKTECHNIKEN								
5755 10	HOCHDRUCK-DRUCKFORMEN	-	-	-	-	-	-	137 692
5755 40	FLACHDRUCKREPRODUKTIONEN U. DRUCKPLATTEN	-	-	-	-	-	-	818 577
5755 70	TIEFDRUCKREPRODUKTIONEN U. TIEFDRUCKZYLINDER	-	-	-	-	934 990	987 318	39 900
5755	INSGESAMT	-	-	-	-	934 990	987 318	996 169
5759 00	SATZ (BLEI-, FOTO- U. SCHREIB- SATZ)	-	-	-	-	144 652	152 764	161 761
5796 00	LOHNVEREDELUNGSARBEITEN AN DRUCK- EREIERZEUGNISSEN U. VERVIEL- FAELTIGUNGEN	-	-	-	-	44 751	52 496	29 987
KUNSTSTOFFERZEUGNISSE								
FOLIEN A. KUNSTSTOFF BIS 1,0 MM EINZELFOLIEN (AUCH MEHRSCICHTIG AUS DEN GLEICHEN KUNSTSTOFFEN) SOWIE FOLIENSCHLAEUCHE (OHNE ROMFOLIEN U. FOLIEN AUS REGENE- RIERTER ZELLULOSE)								
5811 21	AUS HOCHDRUCK-POLYAETHYLEN	T *	541 261	533 121	533 316	-	-	-
	DARUNTER ZUM ABSATZ BESTIMMT	T	291 318	286 793	280 428	926 402	904 042	876 358
5811 22	AUS NIEDERDRUCK-POLYAETHYLEN	T *	26 191	25 900	30 092	-	-	-
	DARUNTER ZUM ABSATZ BESTIMMT	T	16 069	16 423	21 077	55 246	56 981	75 113
	AUS POLYPROPYLEN	-	-	-	-	-	-	-
	UNVERSTRECKT	-	-	-	-	-	-	-
5811 23	BIS 0,1 MM DICKE	T *	-	-	24 523	-	-	-
	DARUNTER ZUM ABSATZ BESTIMMT	T	-	-	18 571	-	-	78 385
5811 24	UEBER 0,1 MM BIS 1MM DICKE	T *	-	-	4 277	-	-	-
	DARUNTER ZUM ABSATZ BESTIMMT	T	-	-	2 997	-	-	12 273
5811 25	VERSTRECKT	T *	53 584	57 145	24 726	-	-	-
	DARUNTER ZUM ABSATZ BESTIMMT	T	46 699	49 496	22 576	245 118	288 957	180 184
5811 26	AUS POLYSTYROL U. STYROL- MISCHPOLYMERISATEN	T *	60 615	60 372	64 863	-	-	-
	DARUNTER ZUM ABSATZ BESTIMMT	T	17 582	15 339	15 223	91 887	75 125	68 642
	AUS PVC	-	-	-	-	-	-	-
5811 27	HART, OHNE WEICHMACHERZUSATZ	T *	143 295	147 384	152 367	-	-	-
	DARUNTER ZUM ABSATZ BESTIMMT	T	138 936	143 373	144 915	571 092	600 702	626 623
5811 28	WEICH, MIT WEICHMACHERZUSATZ	T *	113 155	108 186	105 831	-	-	-
	DARUNTER ZUM ABSATZ BESTIMMT	T	108 010	104 277	101 703	663 755	685 222	680 037
5811 29	AUS SONST. KUNSTSTOFF	T *	51 330	54 187	54 877	-	-	-
	DARUNTER ZUM ABSATZ BESTIMMT	T	45 617	47 701	47 707	461 534	509 240	565 089
5811 40	VERBUNDFOLIEN, MEHRSCICHTIG AUS VERSCHIEDENEN KUNSTSTOFF-	-	-	-	-	-	-	-
	EINZELFOLIEN	T *	56 047	55 432	65 289	-	-	-
	DARUNTER ZUM ABSATZ BESTIMMT	T	51 787	51 059	61 356	414 450	430 077	494 113
5811 70	FOLIENBAENDCHEN	T *	27 040	28 872	33 438	-	-	-
	DARUNTER ZUM ABSATZ BESTIMMT	T	3 985	4 376	4 374	21 194	23 927	24 415
5811	INSGESAMT	T *	1 072 519	1 070 599	1 093 599	3 450 678	3 574 273	3 681 232
	DARUNTER ZUM ABSATZ BESTIMMT	T	720 003	718 838	720 927	-	-	-
5812 00	KUNSTSTOFF-VERBUNDBRAHNEN (OHNE KUNSTSTOFF-TEXTILBAHNEN)	T 1000 M2	11 780 46 172	6 500 20 057	6 928 26 627	81 256	55 258	59 692
TAFELN U. PLATTEN (AUCH FOLIEN) AUS KUNSTSTOFF (MIT EINER DICKE UEBER 1 MM) NICHT VERSTAERKT								
EINSCHICHTIG (ODER MEHRSCICH- TIG AUS GLEICHEN KUNST- STOFFEN)								
5813 23	AUS POLYOLEFINEN	T *	-A	-A	-A	-	-	-
	DARUNTER ZUM ABSATZ BESTIMMT	T	34 829	34 822	33 848	185 562	199 039	196 298
5813 24	AUS POLYSTYROL U. STYROL- MISCHPOLYMERISATEN	T *	33 581	34 831	28 285	-	-	-
	DARUNTER ZUM ABSATZ BESTIMMT	T	27 359	28 151	24 857	102 597	105 153	101 791
5813 25	AUS PVC U. VC-MISCHPOLY- MERISATEN	T *	29 523	25 907	26 212	-	-	-
	DARUNTER ZUM ABSATZ BESTIMMT	T	29 523	25 907	26 212	134 652	124 910	127 103
5813 29	AUS SONST. KUNSTSTOFF	T *	-A	-A	-A	-	-	-
	DARUNTER ZUM ABSATZ BESTIMMT	T	8 926	9 044	16 214	56 933	59 738	110 496
5813 40	MEHRSCICHTIG AUS VERSCHIE- DENEN KUNSTSTOFFEN	T *	700	597	-A	-	-	-
	DARUNTER ZUM ABSATZ BESTIMMT	T	700	597	-A	2 215	2 385	-A
	VERSTAERKT	-	-	-	-	-	-	-
5813 50	EINSCHICHTIG (ODER MEHRSCICH- TIG AUS GLEICHEN KUNST- STOFFEN)	T *	-A	-A	-A	-	-	-
	DARUNTER ZUM ABSATZ BESTIMMT	T	17 479	15 327	15 441	91 423	86 886	85 650
5813 80	MEHRSCICHTIG AUS VERSCHIE- DENEN KUNSTSTOFFEN	T *	-	-	-	-	-	-
	DARUNTER ZUM ABSATZ BESTIMMT	T	-	-	-	-	-	-
5813	INSGESAMT	T *	126 337	122 126	123 848	-	-	-
	DARUNTER ZUM ABSATZ BESTIMMT	T	118 815	113 847	117 144	573 382	578 111	623 989
SCHICHTPRESSSTOFFPLATTEN (OHNE HOLZFASER-, HOLZSPAN- UND SCHAUMKUNSTSTOFFPLATTEN)								
5814 10	MIT DEKORDECKSCHICHT	T *	-A	-A	-A	-	-	-
	DARUNTER ZUM ABSATZ BESTIMMT	T 1000 M2	34 936 27 585	31 041 23 596	31 467 26 012	-A	-A	-A
		1000 M2	27 585	23 596	26 012	310 116	278 171	334 113

## 10 PRODUKTION NACH GUETERARTEN UND GUETERKLASSEN

MELDE- NR	ERZEUGNIS	EINHEIT	M E N G E			W E R T I N 1000 DM		
			1980	1981	1982	1980	1981	1982
5814 50	OHNE DEKORDECKSCHICHT	T *	.A	.A	.A	.A	.A	.A
	DARUNTER ZUM ABSATZ BESTIMMT	1000 M2*	14 967	12 475	10 271			
5814	INSGESAMT	1000 M2	7 646	7 347	4 248	151 397	139 669	134 050
	DARUNTER ZUM ABSATZ BESTIMMT	1000 M2*	.A	.A	.A	.	.	.
		1000 M2	49 903	43 515	41 739	461 513	417 840	468 163
	BODEN- U. WANDBELAEGE AUS KUNST- STOFF (OHNE MATTEN U. LAEUFER AUS SCHAUMKUNSTSTOFF) 1)							
5815 10	HARTFLIESEN	T	.A	.A	.A	.A	.A	.A
	WEICHE BELAEGE IN PLATTEN UND BAHNEN	1000 M2	.A	.A	.A	.A	.A	.A
5815 51	HOMOGEN, AUCH MEHRSCICHTIG	T		42 245	39 507			
5815 54	MEHRSCICHTIG, HETEROGEN	1000 M2		13 883	12 918		174 346	172 013
5815 69	AUF UNTERLAGE AUS NICHTTEX- TILEN STOFFEN (Z.B. KORK, SCHAUMKUNSTSTOFF)	T	50 755	10 920	10 107			
		1000 M2	19 863	7 690	7 836	199 067	32 293	32 997
5815 90	SONST. BODEN- U. WANDBELAEGE	T	48 500	48 153	46 176			
	AUCH SPACHTELPASSEN	1000 M2	30 361	31 537	30 744	285 929	332 565	316 172
5815	INSGESAMT	T	.A	.A	.A	.A	.A	.A
		.	.	.	.	521 850	576 349	570 434
5816 00	KUNSTHARZGETRAENKTE PAPIERE	T	36 374	45 491	41 567	244 818	297 344	283 998
	ROHRE, SCHLAEUCHE, BAENDER, SEILE U. PROFILE AUS KUNSTSTOFF							
5817 11	ROHRE (OHNE ELEKTROHRE) AUS GLASFASERVERSTAERKTEN	T *	920	925	617	14 653	13 679	11 359
5817 13	POLYESTERHARZEN DARUNTER ZUM ABSATZ BESTIMMT	T	833	806	483	14 653	13 679	11 359
	AUS POLYAEHTYLEN U. SONST.	T *						
5817 15	POLYOLEFINEN DARUNTER ZUM ABSATZ BESTIMMT	T	53 156	44 582	44 230	238 131	213 321	227 661
	AUS PVC U. VC-MISCHPOLYMERI- SATEN	T *						
5817 19	DARUNTER ZUM ABSATZ BESTIMMT	T	229 002	181 908	179 438	714 171	519 616	500 706
	AUS SONST. KUNSTSTOFF	T *						
	DARUNTER ZUM ABSATZ BESTIMMT	T	9 692	9 159	10 296	103 414	98 744	116 370
5817 25	ROHRFORM-, -VERSCHLUSS- U. VER- BINDUNGSTUECKE	T *						
	AUS PVC U. VC-MISCHPOLYMERI- SATEN	T						
5817 29	DARUNTER ZUM ABSATZ BESTIMMT	T *	12 418	11 976	10 516	162 941	152 789	146 232
	AUS SONST. KUNSTSTOFF	T *						
5817 43	DARUNTER ZUM ABSATZ BESTIMMT	T	9 543	7 147	8 354	97 271	72 271	80 245
	SCHLAEUCHE	T						
5817 45	AUS POLYAEHTYLEN U. SONST.	T *						
5817 49	POLYOLEFINEN DARUNTER ZUM ABSATZ BESTIMMT	T	1 618	2 692	3 812	21 473	38 161	46 174
	AUS PVC U. VC-MISCHPOLYMERI- SATEN	T *						
5817 73	DARUNTER ZUM ABSATZ BESTIMMT	T	17 707	16 073	18 347	92 311	87 122	92 625
	AUS SONST. KUNSTSTOFF	T *						
5817 75	DARUNTER ZUM ABSATZ BESTIMMT	T	4 170	5 652	6 014	59 871	71 138	82 643
	BAENDER (OHNE. FOLIENBAENDCHEN) SCHNUERE, SEILE (MONOFIL AB 0,1 MM STAERKE)	T *						
5817 79	AUS POLYAEHTYLEN U. SONST.	T						
5817 90	POLYOLEFINEN DARUNTER ZUM ABSATZ BESTIMMT	T	17 535	16 009	15 630	125 372	119 404	116 142
	AUS PVC U. VC-MISCHPOLYMERI- SATEN	T *						
5817 95	DARUNTER ZUM ABSATZ BESTIMMT	T	9 944	10 995	12 727	63 129	66 094	76 529
	AUS SONST. KUNSTSTOFF	T *						
5818 00	DARUNTER ZUM ABSATZ BESTIMMT	T	5 696	8 960	8 176	32 973	46 138	65 857
	SONST. PROFILE (OHNE BAU- U. MOEBELPROFILE)	T *						
5818	DARUNTER ZUM ABSATZ BESTIMMT	T	70 395	65 486	57 365	404 232	385 727	353 696
	INSGESAMT	T *						
	DARUNTER ZUM ABSATZ BESTIMMT	T	441 709	381 446	375 386	2 129 942	1 884 204	1 916 239
5818 10	HALBZEUG AUS SCHAUMKUNSTSTOFF	T *						
	SCHAUMKUNSTSTOFFFOLIEN BIS 4 MM	T	.A	.A	.A			
	DARUNTER ZUM ABSATZ BESTIMMT	T	17 451	19 432	14 874	138 802	149 063	129 327
	FOLIEN U. PLATTEN AUS SCHAUM- KUNSTSTOFF UEBER 4 BIS 100 MM							
5818 31	AUS POLYURETHAN	T *						
	WEICH	T						
5818 32	DARUNTER ZUM ABSATZ BESTIMMT	T *	16 669	16 562	21 805	118 455	120 328	159 095
	HART	T *						
5818 34	DARUNTER ZUM ABSATZ BESTIMMT	T	18 313	16 319	18 040	80 980	81 764	92 694
	AUS POLYSTYROL	T *						
5818 39	DARUNTER ZUM ABSATZ BESTIMMT	T	79 229	77 629	80 604	396 843	388 044	404 866
	AUS SONST. SCHAUMKUNSTSTOFF	T *						
	DARUNTER ZUM ABSATZ BESTIMMT	T	5 944	5 658	4 748	49 726	53 640	50 363
	BLOECKE (UEBER 100 MM), ROLLEN, PROFILE U. ANDERES HALBZEUG AUS SCHAUMKUNSTSTOFF (OHNE MATRATZENKOEPPER)	T *						
5818 51	WEICH	T			36 368			
	DARUNTER ZUM ABSATZ BESTIMMT	T			29 604			195 855
5818 55	HART	T *	53 139	53 252	5 560			
	DARUNTER ZUM ABSATZ BESTIMMT	T	41 659	40 286	898	272 844	260 590	5 867

1) OHNE UNTERLAGE AUS TEXTILEN STOFFEN (GEWEBE, FILZ).

10 PRODUKTION NACH GUETERARTEN UND GUETERKLASSEN

MELDE- NR	ERZEUGNIS	EINHEIT	M E N G E			W E R T I N 1000 DM		
			1980	1981	1982	1980	1981	1982
5818 70	SCHAUMKUNSTSTOFFVERBINDUNGEN MIT ANDEREN WERKSTOFFEN (NICHT MIT MINERALISCHEN WERKSTOFFEN)	T *						
	DARUNTER ZUM ABSATZ BESTIMMT	T	1 392	2 517	2 544	13 611	20 066	20 102
5818	INSGESAMT	T *						
	DARUNTER ZUM ABSATZ BESTIMMT	T	180 657	178 403	173 116	1 071 261	1 073 495	1 058 169
5819 10	ANDERES HALBZEUG AUS KUNSTSTOFF	T *	26 207	25 736	23 943			
	SONST. HALBZEUG AUS KUNSTSTOFF	T	22 912	23 119	21 840	134 014	150 190	152 795
5819 99	DARUNTER ZUM ABSATZ BESTIMMT	T						
	BRUCH U. RESTSTOFFE AUS KUNST- STOFF	T *	26 875	29 805	28 635			
	DARUNTER ZUM ABSATZ BESTIMMT	T	23 382	25 498	24 167	41 852	48 399	46 607
5819	INSGESAMT	T *						
	DARUNTER ZUM ABSATZ BESTIMMT	T	46 294	48 617	46 007	175 866	198 589	199 402
	EINZELTEILE AUS KUNSTSTOFF FUER							
5821 11	MASCHINEN U. FAHRZEUGE	T	565	364	277	10 321	8 977	9 224
5821 12	BREMS- U. KUPPLUNGSBELAEGE	T	2 558	2 502	2 583	80 387	82 256	84 203
5821 13	TREIBRIEMEN U. FOERDERBAENDER	T	1 569	1 704	5 790	41 757	42 630	46 230
5821 14	LAGER U. LAGERSCHALEN	T	240	169	219	3 354	2 696	4 023
5821 15	ZAHNRAEDER	T	1 665	1 268	1 574	56 187	48 688	50 225
5821 16	WALZEN U. ROLLEN	T	149	174	203	1 974	2 391	4 934
5821 17	KETTEN	T						
	DICHTUNGEN U. MANSCHETTEN	T	6 546	5 914	7 224	234 233	226 546	258 748
	(OHNE DICHTUNGEN FUER KFZ)							
5821 21	ANDERE MASCHINENTEILE	T						
	AUS GLASFASERVERSTAERKTEM							
	KUNSTSTOFF	T	2 002	1 647	1 814	32 037	30 542	33 552
5821 29	AUS SONST. KUNSTSTOFF	T	20 407	19 066	23 107	285 208	319 957	340 052
	EINZELTEILE FUER STRASSEN- FAHRZEUGE							
5821 31	AUS GLASFASERVERSTAERKTEM							
	KUNSTSTOFF	T	5 952	6 703	6 960	91 754	101 452	106 914
5821 39	AUS SONST. KUNSTSTOFF	T	66 161	73 577	93 927	816 526	919 821	1 307 779
5821 51	EINZELTEILE FUER LUFTFAHRZEUGE							
	AUS GLASFASERVERSTAERKTEM							
	KUNSTSTOFF	T	874	1 231	1 154	13 273	17 759	14 774
5821 59	AUS SONST. KUNSTSTOFF	T ]						
5821 70	EINZELTEILE FUER BOOTE U.							
	SONST. WASSERFAHRZEUGE	T	203	456	274	2 148	4 576	3 310
5821 90	EINZELTEILE FUER SONST. FAHR- ZEUGE AUS KUNSTSTOFF	T	1 855	2 394	2 205	20 119	29 063	25 015
5821	INSGESAMT	T	110 746	117 167	147 309	1 689 278	1 837 354	2 288 983
	EINZELTEILE AUS KUNSTSTOFF FUER							
	ELEKTROTECHNISCHE ERZEUGNISSE							
5822 10	EINZELTEILE FUER							
	ELEKTROTECHN. PAUEINHEITEN	T	24 964	23 915	18 414	271 322	262 165	255 624
5822 20	SONST. GERAETE U. EINRICHTUNG.	T	3 232	3 017	3 524	49 244	45 404	50 646
	DER ELEKTRIZITAETSVERTEILUNG	T						
5822 30	ELEKTRISCHE VERBRAUCHERGERAETE	T	29 075	26 252	24 153	320 256	306 271	297 576
5822 51	NACHRICHTENTECHNISCHE GERAETE							
	U. EINRICHTUNGEN	T	8 509	8 006	7 365	133 321	127 154	124 511
5822 55	RUNDFUNK-, FERNSEH- U. PHONO- TECHN. GERAETE U. EINRICHT.	T	23 116	21 693	23 524	329 466	303 572	328 850
5822 60	ELEKTRISCHE LEUCHTEN, LAMPEN							
	U. ROEHREN	T	12 935	10 744	9 897	169 086	145 523	132 622
5822 90	SONST. ELEKTROTECHNISCHE							
	ERZEUGNISSE	T	26 011	25 143	27 288	302 173	293 353	332 572
5822	INSGESAMT	T	127 842	118 771	114 166	1 574 868	1 483 442	1 522 401
	EINZELTEILE AUS KUNSTSTOFF FUER							
	FEINMECHANISCHE U. OPTISCHE							
	ERZEUGNISSE SOWIE UHREN							
5823 50	EINZELTEILE FUER							
	FOTO-PROJEKTIONS- U. KINO- TECHNISCHE ERZEUGNISSE	T	12 199	13 085	13 433	115 908	119 985	118 129
5823 99	SONST. FEINMECHANISCHE U.							
	OPTISCHE ERZEUGNISSE SOWIE	T	2 745	2 366	2 372	86 800	72 584	73 309
5823	FUER UHREN	T	14 945	15 450	15 805	202 708	192 569	191 438
	INSGESAMT	T						
	EINZELTEILE AUS KUNSTSTOFF FUER							
	DENTALE, MEDIZINISCHE, ORTHOPAE- DISCHE U. SANITAERE ERZEUGNISSE							
5824 11	DENTALTEILE							
	KUNSTLICHE ZAEHNE	T	26	24	26	36 391	38 412	39 033
5824 19	SONST. DENTALTEILE	T	530	264	223	12 942	9 745	9 547
5824 40	ANDERE EINZELTEILE FUER							
	MEDIZINISCHE U. ORTHOPAEDISCHE							
	ERZEUGNISSE	T	1 380	1 620	2 225	23 241	29 323	48 348
5824 70	SANITAERE ERZEUGNISSE	T	1 355	1 056	1 895	18 729	16 639	31 113
5824	INSGESAMT	T	3 291	2 964	4 368	91 303	94 119	128 041
	EINZELTEILE AUS KUNSTSTOFF FUER							
	EISEN-, BLECH- U. METALLWAREN							
	SOWIE F. BUERO-U. SCHREIBGERAETE							
5825 11	SCHRAUBEN, MUTTERN U. DGL.	T ]			4 077			100 009
5825 15	DUEBEL	T	5 439	5 135	1 829	143 664	144 095	40 680
	ANDERE EINZELTEILE FUER							
	HAUSHALTSGERAETE	T	7 829	7 148	6 972	69 017	71 530	72 455
5825 51	SCHLOESSER U. BESCHLAEGE	T	6 463	9 829	10 852	29 795	77 555	85 558
5825 55	BUERO- U. SCHREIBGERAETE	T	2 975	2 758	2 183	37 417	36 838	34 779
5825 59	WERKZEUGE U. FUER SONST.							
	EISEN-, BLECH- U. METALLWAREN	T	5 426	5 223	5 425	75 601	79 004	84 423
5825	INSGESAMT	T	28 132	30 094	31 339	355 494	409 022	417 904

## 10 PRODUKTION NACH GÜTERARTEN UND GÜTERKLASSEN

MELDE- NR	ERZEUGNIS	EINHEIT	M E N G E			W E R T I N 1000 DM		
			1980	1981	1982	1980	1981	1982
EINZELTEILE AUS KUNSTSTOFF FÜR								
MOBEL								
5827 10	POLSTER- U. PATRATZENKÖRPER AUS SCHAUMSTOFF (AUCH STUHL- KISSEN)	T	37 738	35 310	37 151	259 823	245 802	275 661
5827 50	MOBELPROFILE	T	12 882	12 249	11 977	82 222	95 712	97 823
5827 94	SONST. MOBELTEILE AUS POLYSTYROL U. STYROL- MISCHPOLYMERISATEN	T	7 288	6 392	7 819	66 821	58 536	80 187
5827 99	AUS SONST. KUNSTSTOFF	T	16 131	16 360	16 227	103 406	99 797	109 871
5827	INSGESAMT	T	74 039	70 311	73 174	512 272	499 847	563 542
ANDERE EINZELTEILE AUS KUNSTSTOFF								
EINZELTEILE FÜR								
5828 40	SPIEL- U. SPORTARTIKEL	T	15 716	12 467	9 351	34 347	35 114	37 418
5828 60	SCHUHWAREN	T	9 710	9 438	9 376	127 270	119 914	134 936
5828 91	SONST. EINZELTEILE SPULEN FÜR FILME, MAGNETTON- BÄNDER U.A. MAGNETOGRAMM- TRÄGER	T	1 361	865	341	14 476	8 639	3 135
5828 95	SPULEN U. HUELSEN F. TEXTILIEN	T	5 873	5 292	5 828	38 849	37 425	39 915
5828 99	SONST. EINZELTEILE	T	14 140	20 673	11 046	127 210	126 879	120 837
5828	INSGESAMT	T	46 799	48 735	35 942	342 152	327 971	336 241
5829 00	EINZELTEILE AUS KUNSTSTOFF NACH MUSTER ODER ZEICHNUNG	T	91 915	91 431	102 102	1 007 907	1 069 038	1 227 005
FENSTERPROFILE, FENSTER U. FEN- STERBÄNKE AUS KUNSTSTOFF								
FENSTERPROFILE								
5831 11	AUS POLYURETHAN	1000 LFD.M*			2 639			
	DARUNTER ZUM ABSATZ BESTIMMT	1000 LFD.M			1 856			18 791
5831 13	AUS PVC	1000 LFD.M*			115 910			
	DARUNTER ZUM ABSATZ BESTIMMT	1000 LFD.M			114 107			725 560
5831 19	AUS SONST. KUNSTSTOFF	1000 LFD.M*			5 767			
	DARUNTER ZUM ABSATZ BESTIMMT	1000 LFD.M			5 767	706 407	661 170	48 304
5831 41	FENSTER (AUCH VERGLAST)							
	AUS POLYURETHAN	1000 ST			137			30 270
5831 43	AUS PVC	1000 ST			2 224			1 042 258
5831 49	AUS SONST. KUNSTSTOFF	1000 ST			1 573	1 185 655	1 178 197	220 541
5831 70	FENSTERBÄNKE	1000 LFD.M	4 022	3 547	3 452			
		T			1 043 726	21 203	18 390	18 199
5831	INSGESAMT					1 913 265	1 857 757	2 103 923
ROLLADENSTÄBE U. ROLLÄDEN AUS KUNSTSTOFF								
5832 10	ROLLADENSTÄBE (ROLLADEN- PROFILE)	1000 LFD.M*			144 640			
		T			26 375			
	DARUNTER ZUM ABSATZ BESTIMMT	1000 LFD.M			136 505			
		T			22 896			92 641
5832 50	ROLLÄDEN, ROLLADENPANZER	1000 M2	12 318	10 994	6 141	404 786	385 585	242 160
5832	INSGESAMT	1000 ST			2 744	404 786	385 585	334 801
5833 00	TÜREN, TÜRBLAETTER, -ZARGEN, -FÜTTER, -BEKLEIDUNGEN (AUCH FALTTÜREN) AUS KUNSTSTOFF	T	7 527	7 504	7 527			
		1000 ST	308	264	220	97 434	92 811	96 852
AUSSENWANDELEMENTE AUS KUNSTSTOFF								
AUSSENWANDBEKLEIDUNGSELEMENTE								
AUS PLATTEN U. PROFILEN								
5834 15	AUS GLASFASERVERSTÄRKTEM KUNSTSTOFF	T	4 010	3 018	2 151			
		1000 M2			127			10 093
5834 19	AUS SONST. KUNSTSTOFF	T	1 111	1 311	1 423			
		1000 M2			364			7 577
5834 90	SONST. AUSSENWANDELEMENTE	T			6 883			
		1000 M2			3 618			42 592
5834	INSGESAMT	T	5 121	4 329	10 457			
		1000 M2			4 108			60 262
INNENWANDELEMENTE AUS KUNSTSTOFF								
INNENWAND- U. DECKEN-BEKLEI- DUNGSELEMENTE AUS PLATTEN U. PROFILEN								
5835 12	AUS SCHAUMKUNSTSTOFF	T	7 284	8 789	7 987			
		1000 M2			9 854			47 143
5835 19	AUS SONST. KUNSTSTOFF	T	14 053	15 550	15 128			
		1000 M2			15 108			106 322
5835 90	SONST. INNENWANDELEMENTE	T	19 928	15 494	.A			.A
		1000 M2			.A			.A
5835	INSGESAMT	T	41 265	39 833	23 313			
		1000 M2			24 997			154 100
5836 00	RAUMEINHEITEN ÜBERWIEGEND AUS KUNSTSTOFF (ZUM EINBAU BESTIMMT)	ST	.A	.A	44 514	.A	.A	18 500
SANITÄRE U. HYGIENISCHE WÄNNEN U. BECKEN AUS KUNSTSTOFF (ZUM EINBAU BESTIMMT)								
5837 10	BÄDE- U. DUSCHWÄNNEN	T			2 402			
		ST			89 510			48 458
5837 90	WÄSCH-, SPÜLBECKEN U. SONST. SANITÄRE U. HYGIENISCHE KUNSTSTOFFERZEUGNISSE	T			6 574			
		ST			1 538 394			81 393
5837	INSGESAMT	T			8 976			
		ST			1 628			129 851

## 10 PRODUKTION NACH GUETERARTEN UND GUETERKLASSEN

MELDE- NR	ERZEUGNIS	EINHEIT	M E N G E			W E R T I N 1000 DM		
			1980	1981	1982	1980	1981	1982
KONSTRUKTIVE DACHELEMENTE, LICHT- KUPPELN U. AEHNLICHE ERZEUGNISSE AUS KUNSTSTOFF								
5838 10	KONSTRUKTIVE DACHELEMENTE LICHTKUPPELN	T	.	.	7 713	.	.	65 422
5838 37	AUS POLYACRYLATEN, POLY- METHACRYLATEN	T	2 901	2 365	2 491			
		1000 ST	195	157	108	57 055	55 460	47 569
5838 39	AUS SONST. KUNSTSTOFF	T	437	460	523			
		1000 ST	36	36	21	15 858	16 166	7 481
5838 50	AUFSATZKRAENZE	T	2 275	1 776	1 615			
		1000 ST	136	98	81	44 211	33 152	20 543
5838 70	DACHGULLYS	T	638	779	747	17 135	17 002	13 240
5838 80	DACHRINNEN U. FALLROHRE	T	7 330	6 873	7 112	41 670	36 223	37 685
5838	INSGESAMT	T	13 580	12 253	20 202			
		.	.	.	.	175 929	158 003	191 940
ANDERE BAUELEMENTE AUS KUNSTSTOFF GARDINENBLENDEN U. VORHANGSCHIE- NEN UEBERW. AUS KUNSTSTOFF BAUPROFILE								
5839 10	AUS PVC U. MISCHPOLYMERISATEN	1000 LFD.M	.	.	4 204	.	.	13 603
5839 26		T	.	.	21 207	.	.	.
		T *	.	.	8 565	.	.	.
	DARUNTER ZUM ABSATZ BESTIMMT	1000 LFD.M	.	.	21 207	.	.	.
		T	.	.	8 565	.	.	45 726
5839 29	AUS SONST. KUNSTSTOFF	1000 LFD.M	.	.	17 696	.	.	.
		T *	.	.	2 751	.	.	.
	DARUNTER ZUM ABSATZ BESTIMMT	1000 LFD.M	.	.	17 696	.	.	.
		T	.	.	2 751	.	.	32 296
5839 92	SONST. BAUELEMENTE	T	.	.	5 169	.	.	23 829
5839 95	AUS SCHAUMKUNSTSTOFF	T	.	.	655	.	.	4 851
	AUS GLASFASERVERSTAERKTEM KUNSTSTOFF	T	.	.	5 843	.	.	35 890
5839 99	AUS SONST. KUNSTSTOFF	T	.	.	22 983	.	.	156 195
5839	INSGESAMT	.	.	.	.	.	.	.
BEUTEL, TRAGTASCHEN U. SAECKE AUS KUNSTSTOFF								
5841 21	BEUTEL	T			117 630			528 870
5841 29	AUS POLYAEHTYLEN	T			37 226	781 473	776 593	212 423
	AUS SONST. KUNSTSTOFF	T	164 358	158 754				
	TRAGTASCHEN	T			43 592			184 170
5841 51	AUS POLYAEHTYLEN	T			3 412	200 937	186 549	12 801
5841 59	AUS SONST. KUNSTSTOFF	T	49 342	45 029				
	SAECKE (OHNE GEWEBTE)	T						
5841 73	AUS POLYOLEFINEN	T	131 825	141 236	137 154	407 300	444 094	428 217
5841 79	AUS SONST. KUNSTSTOFF	T	13 483	10 356	8 948	59 018	50 625	35 151
5841	INSGESAMT	T	359 009	355 375	347 961	1 448 728	1 457 861	1 401 632
FLASCHEN AUS KUNSTSTOFF FASSUNGSVERMOEGEN BIS 2 L								
5842 11	AUS POLYAEHTYLEN	T			41 292			318 861
		1000 ST			1 207 638			
5842 12	AUS POLYPROPYLEN	T	38 002	38 118	2 312			
		1000 ST	1 185 104	1 207 618	49 745	280 250	293 538	15 777
5842 15	AUS PVC	T	20 243	20 603	22 874			
		1000 ST	686 875	700 935	720 484	130 019	131 472	143 826
5842 19	AUS SONST. KUNSTSTOFF	T	1 003	1 041	639			
		1000 ST	40 166	43 080	28 569	8 956	9 672	7 278
5842 53	FASSUNGSVERMOEGEN UEBER 2 L	T	14 683	16 362	15 901			
	AUS POLYOLEFINEN	1000 ST	102 365	101 079	112 026	76 302	80 010	81 497
5842 59	AUS SONST. KUNSTSTOFF	T	2 262	2 169	301			
		1000 ST	45 356	48 556	2 833	14 534	11 421	1 980
5842	INSGESAMT	T	76 192	78 293	83 319			
		1000 ST	2 059 867	2 101 268	2 121 295	510 061	526 113	569 219
FAESSER U. AE. TRANSPORTGEFAESSE AUS KUNSTSTOFF BIS 250 L								
5843 13	FAESSER, AUCH MOBRUCKS	T			24 404			125 643
	AUS POLYOLEFINEN	1000 ST	20 072	23 370	8 046	105 124	110 548	
5843 19	AUS SONST. KUNSTSTOFF	T	6 906	7 884	3 310			
		1000 ST	2 793	3 512	734	10 175	12 987	12 754
5843 50	KANISTER (AUCH KANNEN)	T	788	947	30 923			
		1000 ST	35 496	36 813	65 079	168 416	179 804	171 916
5843 70	MUELLTRANSPORTGEFAESSE	T	54 868	65 294				
		1000 ST			.A			.A
5843 90	SONST. TRANSPORTGEFAESSE	T	.A	.A	.A	.A	.A	.A
5843	INSGESAMT	T	80 187	85 807	86 054	359 565	385 185	427 000
		.	.	.	.			
5844 00	TUBEN AUS KUNSTSTOFF	T	2 065	1 875	1 977	38 094	36 347	42 087
BECHER (OHNE TRINKBECHER), DOSEN U. EIMER AUS KUNSTSTOFF								
5845 14	VERPACKUNGSBECHER	T			54 567	254 237	241 685	261 662
	AUS POLYSTYROL	T	58 176	52 854	15 936	105 443	102 981	89 868
5845 15	AUS PVC	T	16 226	16 290	12 512	44 137	55 097	76 158
5845 19	AUS SONST. KUNSTSTOFF	T	7 434	9 723	44 822	384 714	390 149	407 832
5845 40	DOSEN, MUELSSEN U. AE. KLEINBEH. VERPACKUNGSEIMER	T	46 484	44 090				
5845 73	AUS POLYOLEFINEN	T	19 797	20 191	23 161	99 531	105 837	111 257
5845 79	AUS SONST. KUNSTSTOFF	T	13 200	12 479	13 119	56 052	55 294	47 625
5845	INSGESAMT	T	161 318	155 627	164 116	944 114	951 043	994 402
VERPACKUNGEN U. DEREN TEILE AUS SCHAUMKUNSTSTOFF								
5846 14	AUS POLYSTYROL	T	23 380	25 227	25 894	174 702	190 757	192 535
5846 19	AUS SONST. KUNSTSTOFF	T	7 883	7 185	8 124	54 674	51 479	63 340
5846	INSGESAMT	T	31 264	32 412	34 018	229 376	242 236	255 875

## 10 PRODUKTION NACH GUETERARTEN UND GUETERKLASSEN

MELDE- NR	ERZEUGNIS	EINHEIT	M E N G E			W E R T I N 1000 DM		
			1980	1981	1982	1980	1981	1982
ANDERE VERPACKUNGSMITTEL AUS KUNSTSTOFF								
5847 11	KAESTEN U. STEIGEN FLASCHENKAESTEN	T 1000 ST	23 791 14 453	19 753 12 227	20 262 12 638	71 948	52 647	53 437
5847 13	STEIGEN	T 1000 ST			4 274 10 784			
5847 15	SONST. KAESTEN	T	11 298	11 265	5 963	61 867	59 692	40 233
5847 50	BOX- U. FLACHPALETTEN (EIN- U. MEHRWEGPALETTEN)	T 1000 ST	1 417 557	1 863 350	3 778 621			
5847 91	SONST. VERPACKUNGSMITTEL	T	39 282	35 483	36 439	218 936	205 536	205 624
5847	INSGESAMT	T	75 788	68 364	70 718			
DECKEL, STOPFEN, VERSCHRAUBUNGEN								
5848 20	U.A. VERSCHLUESSE AUS KUNSTSTOFF FLASCHENVERSCHLUESSE	T	.	.	9 089	.	.	51 445
5848 71	ANDERE VERSCHLUESSE SCHRAUB- U. AUFPRELLVER- SCHLUESSE	T	24 304	25 062	19 721	178 722	186 344	168 201
5848 75	STOPFEN, SCHNAPPDECKEL U. KAPPEN	T	16 803	17 311	15 220	143 116	146 624	151 174
5848 79	SONST. VERSCHLUESSE	T	10 992	11 025	10 913	98 602	117 109	122 445
5848	INSGESAMT	T	52 099	53 398	54 943	420 440	450 077	493 265
LAGER-, TRANSPORTGROSSBEHAELTER U.-TANKS A. KUNSTSTOFF UE. 250 L								
5849 11	BRENNSTOFFBEHAELTER U. -TANKS AUS GLASFASERVERST. KUNSTSTOFF	T ST	1 884 21 131	1 575 17 978	1 610 17 737	18 840	15 552	16 309
5849 19	AUS SONST. KUNSTSTOFF	T ST	18 528 309 067	17 244 278 259	14 949 276 332			
5849 40	BEHAELTER U. TANKS FUER NAHRUNGSMITTEL	T ST	2 936 41 382	2 028 40 475	1 841 41 457	29 940	24 363	25 592
5849 71	BEHAELTER U. TANKS FUER DIE CHEMISCHE INDUSTRIE	T ST	202 463	163 551	257 574			
5849 79	AUS SONST. KUNSTSTOFF	T ST	933 47 729	738 34 477	734 30 553	13 006	11 396	11 011
5849 80	MUELLTRANSPORTBEHAELTER	T ST			933 20			
5849 91	SONST. LAGER-, TRANSPORTGROSS- BEHAELTER U. -TANKS	T ST	2 457 125 736	2 271 125 247	1 884 105 012	26 905	27 764	24 471
5849	INSGESAMT	T ST	26 941 545 508	24 020 496 987	22 208 491 634			
BEKLEIDUNG U. KURZWAREN AUS KUNSTSTOFF								
5851 11	SCHUHE U. STIEFEL GANZ AUS KUNSTSTOFF	1000 PAAR			1 924	62 616	68 851	45 360
5851 19	ARBEITSSCHUHE U. -STIEFEL	1000 PAAR	2 177	2 707	1 068			
5851 41	SONST. SCHUHE U. STIEFEL	.	.	.	.	8 852	9 096	7 335
5851 44	REGENSCHUTZBEKLEIDUNG	.	.	.	.	37 988	30 069	46 059
5851 49	ARBEITSSCHUTZBEKLEIDUNG	.	.	.	.	15 660	14 413	14 986
5851 71	SCHUERZEN U. SONST. BEKLEIDUNG	1000 M	1 261	1 269	1 276	62 549	62 255	59 841
5851 77	KNOEPFE	1000 M	80 945	76 176	93 918	119 516	107 134	110 980
5851 79	REISSVERSCHLUESSE	.	.	.	.	68 440	71 096	68 007
5851	SONST. KURZWAREN	.	.	.	.	375 621	362 914	384 220
5851	INSGESAMT	.	.	.	.			
HAUSHALTS-, GEBRAUCHS- U. GARTEN- ARTIKEL AUS KUNSTSTOFF								
5853 12	KUNSTSTOFFGESCHIRR EINWEGGESCHIRR (OHNE EINWEG- TRINKBECHER)	T 1000 ST			15 630	224 464	231 614	146 991
5853 14	EINWEGTRINKBECHER	T	28 398	27 881	10 828			
5853 16	SONST. KUNSTSTOFFGESCHIRR	T	4 078	4 176	3 257	36 188	35 348	33 488
5853 21	STAPELARTIKEL AUS KUNSTSTOFF KOERBE	T 1000 ST	1 716	1 853	1 999	38 279	33 856	26 410
5853 23	HAUSHALTSEIMER	T			3 332			
5853 25	WANNEN, SCHUESSELN	T 1000 ST	10 519 23 518	10 006 20 581	8 048 30 950	.	.	11 426
5853 27	FLASCHEN- U. KOMBIREGALE	T			4 807 14 256 1 063			
FRISCHHALTEBEHAELTER AUS KUNST- STOFF								
5853 31	KUEHLBOXEN, KUEHLTASCHEN	T 1000 ST	.	.	778	.	.	9 603
5853 39	SONST. FRISCHHALTEBEHAELTER	T	.	.	1 035			
5853 40	MUELLGEFAESSE AUS KUNSTSTOFF	T 1000 ST	18 439	17 915	12 066	.	.	4 900
5853 50	KUECHENGERAETE U. -ZUBEHOER	T	.	.	1 227	215 211	207 605	173 375
5853 60	MATTEN U. LAEFUER AUS SCHAUM- KUNSTSTOFF	T	22 428	19 080	11 607			
5853 71	WASCH- U. REINIGUNGSSCHWAMME (AUCH SCHWAMMTUECHER)	T	2 754	2 783	1 105	31 723	33 765	22 571
5853 75	KAEMME U. HAARBEFESTIGUNGS- MATERIAL	T	1 997	2 266	2 709	21 755	25 667	32 408
5853 79	SONST. TOILETTEARTIKEL	.	.	.	.	46 613	58 238	55 732
5853 80	ARTIKEL FUER GARTEN- U. BLUMEN- PFLEGE	T	.	.	.	136 282	137 444	120 787
5853 90	SONST. HAUSHALTS- U. GEBRAUCHS- ARTIKEL	T	22 552	23 439	21 772	183 873	230 897	258 824
5853	INSGESAMT	T	52 227	51 293	43 325	413 163	420 932	360 306
		.	.	.	.	1 477 016	1 536 169	1 410 946

10 PRODUKTION NACH GUETERARTEN UND GUETERKLASSEN

MELDE- NR	ERZEUGNIS	EINHEIT	M E N G E			W E R T I N 1000 DM		
			1980	1981	1982	1980	1981	1982
	MEDIZINISCHE, SANITAERE, HYGIE- NISCHE U. LABORBEDARFSARTIKEL AUS KUNSTSTOFF							
5854 10	LABORBEDARFSARTIKEL	T	10 767	11 214	10 914	143 099	146 071	160 256
5854 40	ARM-, SITZ- U. FUSSBADE- WANNEN 1)	T	3 363	3 721	.A	44 654	55 554	.A
5854 80	SONST. SANITAERE U. HYGIENI- SCHE ARTIKEL 1)	T	16 687	16 360	10 155	183 022	180 958	147 303
5854	INSGESAMT	T	30 816	31 295	21 263	370 775	382 583	310 253
	BUEPO-, GESCHAEFTS-U. SCHULBEDARF AUS KUNSTSTOFF							
5855 30	SCHREIB- U. ZEICHENGERAETE (OHNE FUELLHALTER U. OHNE DREH- U. DRUCKBLEISTIFTE)	T	1 699	1 719	2 063	37 078	37 201	45 672
5855 50	RINGBUECHER, MAPPEN, HUELLEN (OHNE SATTLER- U. TAESCHNER- WAREN AUS AUSTAUSCHSTOFFEN)	T	35 923	35 275	32 086	234 430	266 038	256 976
5855 80	SONST. BUEPO-, GESCHAEFTS- U. SCHULBEDARF	T	25 099	23 422	13 497	130 220	116 527	118 539
5855	INSGESAMT	T	62 720	60 417	47 647	401 728	419 766	421 187
	MOEBEL GANZ AUS KUNSTSTOFF							
5856 10	WOHNMOEBEL	.	.	.	.	8 413	4 573	2 941
5856 30	BADEZIMMERMOEBEL	.	.	.	.	10 720	28 018	57 748
5856 50	GARTEN- U. BALKONMOEBEL	.	.	.	.	32 960	44 538	43 659
5856 70	LABORMOEBEL	.	.	.	.	.	.A	.A
5856 80	SONST. MOEBEL	.	.	.	.	.A	.A	.A
5856	INSGESAMT	.	.	.	.	85 553	108 034	135 085
5857 00	FERTIGHAEUUSER (1- U. 2-GESCHOS- SIG) U. SONST. FERTIGTEILBAUTEN, ZUP VOLLMONTAGE VORGESEHEN, AUCH GEWAECHSHAEUUSER, WARTEHALLEN, KIOSKE, BAUSTELLENUNTERKUENFTE	1000 M2 ST	.A	.A	.A	.A	.A	.A
5858 00	PNEUMATISCHE KUNSTSTOFFERZEUG- NISSE (OHNE SPIELWAREN, TURN- U. SPORTGERAETE)	.	.	.	.	14 875	14 329	11 879
	ANDERE FERTIGERZEUGNISSE AUS KUNSTSTOFF							
5859 20	SCHMUCK AUS KUNSTSTOFF	T	89	85	84	3 098	2 988	2 833
5859 40	ANDENKEN, DEKORATIONS- U. WER- BEARTIKEL SOWIE ZIERGEGEN- STAENDE U.AE.	T ]			9 387 ]			171 478
5859 50	KUNST- U. DEKORATIONSBLUMEN	T ]	12 989	11 044	703 ]	177 767	178 654	13 647
5859 60	SCHILDER, VERKEHRSZEICHEN, BUCHSTABEN U.A.	T	5 817	4 854	4 772	116 452	114 050	119 118
5859 91	PLANEN AUS KUNSTSTOFF	T	1 091	1 291	1 285	12 618	16 979	16 745
5859 99	SONST. FERTIGERZEUGNISSE	T	28 818	27 653	32 611	223 070	218 419	257 412
5859	INSGESAMT	T	48 804	44 927	48 844	533 005	531 090	581 233
	VEREDLUNGSARBEITEN FUER EIGENE RECHNUNG							
5881 00	AUSKLEIDUNGS- U. SONST. OBER- FLAECHENSCHUTZ	.	.	.	.	92 672	105 016	110 391
5885 00	SONST. VEREDLUNGSARBEITEN	.	.	.	.	184 255	160 272	159 851
5895 00	REPARATUREN AN KUNSTSTOFFERZEUG- NISSEN	.	.	.	.	6 266	4 982	4 492
5896 00	LOHNVEREDLUNGSARBEITEN	.	.	.	.	76 219	77 827	76 442
	MONTAGEN							
5897 58	VON FERTIGTEILBAUTEN IM HOCHBAU, UEBERWIEGEND AUS KUNSTSTOFF	.	.	.	.	6 563	8 842	9 084
5897 90	VON SONST. KUNSTSTOFFERZEUG- NISSEN.	.	.	.	.	66 162	57 752	48 699
	GUMMIWAREN							
	-----							
	BEREIFUNGEN							
	FAHRRAD-, MOPED- U. KINDER- ROLLERBEREIFUNGEN							
5911 12	LAUFDECKEN	1000 ST	7 573	6 516	.A	37 961	37 740	.A
5911 14	LUFTSCHLAEUCHE	1000 ST	.A	.A	.A	.A	.A	.A
	MOTORRAD- U. MOTORROLLERBE- REIFUNGEN							
5911 22	LAUFDECKEN	1000 ST	.A	.A	.A	.A	.A	.A
5911 24	LUFTSCHLAEUCHE	1000 ST	.A	.A	.A	.A	.A	.A
	PERSONENKRAFTWAGENBEREIFUNGEN							
5911 32	LAUFDECKEN	1000 ST	33 622	31 200	32 839	2 107 458	2 185 886	2 424 481
5911 34	LUFTSCHLAEUCHE	1000 ST	3 153	2 450	1 633	19 108	17 321	14 251
	LASTKRAFTWAGEN- U. OMNIBUSBE- REIFUNGEN							
	MIT EINEM FELGENDURCHMESSER BIS EINSCHL. 495 MM							
5911 42	LAUFDECKEN	1000 ST	2 226	1 737	1 850	240 300	202 530	236 519
5911 44	LUFTSCHLAEUCHE		448	413	295	6 170	5 882	4 712
	MIT EINEM FELGENDURCHMESSER UEBER 495 MM							
5911 46	LAUFDECKEN	1000 ST	.	.	1 646	.	.	799 059
5911 48	LUFTSCHLAEUCHE	1000 ST	.	.	787	.	.	25 147

1) NICHT ZUM EINBAU BESTIMMT.

## 10 PRODUKTION NACH GUETERARTEN UND GUETERKLASSEN

MELDE- NR	ERZEUGNIS	EINHEIT	M E N G E			W E R T I N 1000 DM		
			1980	1981	1982	1980	1981	1982
5911 52	ACKERSCHLEPPERBEREIFUNGEN	1000 ST	606	523	585	141 332	140 982	174 642
5911 54	LAUFDECKEN	1000 ST	287	292	355	9 745	11 499	13 719
	LUFTSCHLAEUCH							
5911 62	HANDKARREN- U. INDUSTRIEKARREN- BEREIFUNGEN	1000 ST	750	523	446	68 904	35 492	32 792
5911 64	LAUFDECKEN	1000 ST	757	681	588	4 700	4 251	5 322
	LUFTSCHLAEUCH							
5911 72	ACKERMASCHINEN- U. ACKERWAGEN- BEREIFUNGEN	1000 ST	937	673	688	63 539	49 162	58 977
5911 74	LAUFDECKEN	1000 ST	531	396	440	5 934	5 646	9 239
	LUFTSCHLAEUCH							
5911 82	ERDBEWEGUNGSMASCHINENBEREIFUNGEN	1000 ST	1 951	2 044	69	829 710	844 066	55 425
5911 84	LAUFDECKEN	1000 ST	1 121	1 022	25	32 673	32 957	1 902
	LUFTSCHLAEUCH							
5911 92	BEREIFUNGEN F. SONST. FAHRZEUGE	1000 ST	.A	.A	.A	.A	.A	.A
5911 94	LAUFDECKEN	1000 ST	.A	.A	.A	.A	.A	.A
5911 99	LUFTSCHLAEUCH							
	REIFENBAENDER ALLER ART (AUCH VOLLGUMMIREIFEN)	1000 ST	17 445	15 328	15 381	62 780	68 015	78 409
5911	INSGESAMT	.	.	.	.	3 724 852	3 753 225	4 079 692
	BEREIFUNGZUBEHOER U. -REPARATUR- MATERIAL							
5919 10	BEREIFUNGZUBEHOER U. KLEIN- FLICKZEUG	T *	16 513	13 981	13 482	.	.	.
5919 20	WERKSTAETTENMATERIAL	T *	35 013	30 503	31 194	.	.	.
5919	INSGESAMT	.	.	.	.	267 968	259 690	285 509
	TECHNISCHE WEICHGUMMIWAREN							
5921 11	MASCHINENSCHLAEUCH (AUCH CHIRUR- GISCHE SCHLAEUCH)	T ]			9 000			94 159
5921 14	WASSER-, PRESSLUFT- U. AUTOGEN- SCHLAEUCH	T ]			7 798			104 744
5921 19	ANDERE SCHLAEUCH (OHNE GEWEBTE FEUERLOESCHSCHLAEUCH)	T	33 166	28 557	21 862	367 447	348 580	301 755
5921 30	GUMMIWAREN FUER LEBENSMITTEL- KONSERVIERUNG	T	6 427	7 181	7 765	27 340	30 947	38 365
5921 40	FLACHRIEMEN	T	2 013	1 872	1 919	35 919	40 554	49 987
5921 50	KEILRIEMEN	T	7 926	7 628	8 648	172 449	171 106	191 518
5921 60	FOERDERGURTE	T	35 424	37 562	42 170			
		1000 M	2 235	2 178	2 090	304 892	335 579	393 073
5921 70	WALZENBEZUEGE	T	4 134	3 968	3 664	137 342	141 347	142 668
5921 80	GUMMINETALLVERBINDUNGEN	T	30 434	32 064	31 504	549 270	590 556	611 757
5921 93	BODEN- U. WANDBELAG, MATTEN U. LAEUFER	T	19 729	17 757	20 476	78 963	69 894	84 307
5921 95	PROFILE U. SCHNUERE (OHNE RAHMEN U. RINGE)	T	49 854	48 068	47 254	379 767	403 905	364 134
5921 96	RAHMEN U. RINGE	T	.	.	38 330	.	.	507 257
5921 97	PLATTEN, PLAETTER, STREIFEN	T	.	.	7 964	.	.	60 212
5921 98	SONST. TECHN. WEICHGUMMIWAREN	T	94 434	89 349	44 097	1 189 935	1 193 461	718 060
5921	INSGESAMT	T	283 540	274 006	292 651	2 938 432	2 990 350	3 268 923
	WEICHGUMMIWAREN FUER HYGIENISCHE, MEDIZINISCHE U. SANITAERE ZWECKE							
5922 32	SCHUTZMITTEL	1000 ST	123 251	115 243	97 965	19 046	19 008	16 595
5922 40	BAELLE U. BIPNEN FUER SPRITZEN, TROPFENZAEMLER, ZERSTAEUER U.AE.	T	.	.	.A	.	.	.A
5922 50	HANDSCHUHE	1000 PAAR	21 189	23 393	30 826	24 203	29 031	32 133
5922 90	SONST. WEICHGUMMIWAREN FUER HYG., MED. U. SANIT. ZWECKE	T	.	.	.	.	.	.
5922	INSGESAMT	.	.	.	.	166 157	161 219	168 789
	BESOHLMATERIAL							
5923 10	ABSATZPLATTEN U. ABSAETZE	T	2 334	1 798	1 531	15 240	11 941	15 727
	SOHLENPLATTEN							
5923 41	MASSIV	T ]			19 839			93 672
5923 45	ZELLIG	T ]			6 587			35 616
5923 70	FORMSOHLEN	T ]			4 456			44 595
5923	INSGESAMT	T	32 591	33 637	32 413	161 983	167 481	189 610
			34 925	35 435		177 223	179 422	
5924 00	SCHUHE MIT OBERTEIL AUS GUMMI SOWIE LAUFSOHLE AUS GUMMI ODER KUNSTSTOFF	1000 PAAR	.A	.A	.A	.A	.A	.A
5925 00	GUMMIERTE GEWEBE (AUCH IN VERBIN- DUNG MIT SCHAUM-, SCHWAMM- ODER ZELLGUMMI)	T	11 137	10 710	10 631			
		1000 M2	11 585	11 372	11 972	96 106	92 191	121 423
5926 00	KONFEKTIONSARTIKEL (VULKANISIERT, GESCHWEISST, GEKLEBT 1)	T	1 372	1 225	1 133	22 815	21 936	20 021
	SCHWAMM-, ZELL-, U. SCHAUP- GUMMIARTIKEL							
5927 20	SCHWAMM-, ZELL- U. MOOSGUMMIAR- TIKEL	T	13 831	8 843	12 606	192 038	140 142	193 550
5927 40	SCHAUMGUMMIARTIKEL	T	1 136	1 631	1 420	16 278	19 886	18 541
5927	INSGESAMT	T	14 967	10 474	14 027	208 316	160 028	212 091
	SPIEL-, SPORT- U. CAMPINGARTIKEL AUS GUMMI							
5928 10	GUMMI-BAELLE U. INNENBLASEN FUER BAELLE	T	1 370	1 174	1 778	28 581	30 310	37 115
5928 51	SCHLAUCHBOOTE AUS GUMMIERTEN GEWEBE	T	475	387	474			
		ST	14 036	9 783	11 473	31 587	27 866	27 050

1) EINSCHL. SCHUHE MIT OBERTEIL AUS GUMMI SOWIE LAUFSOHLE AUS GUMMI ODER KUNSTSTOFF.

## 10 PRODUKTION NACH GUETERARTEN UND GUETERKLASSEN

MELDE- NR	ERZEUGNIS	EINHEIT	M E N G E			W E R T I N 1000 DM		
			1980	1981	1982	1980	1981	1982
5928 55	LUFTMATRATZEN, LUFTKISSEN U.A. PNEUMATISCHE GUMMIERZEUGNISSE	T ST						
5928 90	SONST. SPIEL-, SPORT- U. CAM- PINGARTIKEL AUS GUMMI	T				83 087	81 388	84 917
5928	INSGESAMT	-	.	.	.			
5929 10	SONST. WEICHGUMMIWAREN KAUTSCHUKKLEBSTOFFE (EINSCHL. GUMMILOESUNG)	T	22 795	25 061	21 605	84 056	89 613	127 725
5929 30	TECHNISCHES REPARATURMATERIAL	T	2 395	1 772	1 121	11 455	10 628	17 932
5929 50	GUMMIFAEDEN	T	.A	.A	.A	.A	.A	.A
5929 71	ISOLIER- U. KLEBEBAENDER	T	1 935	2 044	2 041	26 761	27 240	26 997
5929 75	MEDIZINISCHE PFLASTER AUS KAUTSCHUK	T	367	.A	.A	9 822	.A	.A
5929 80	GUMMIHAARPOLSTER U. KROLLHAAR	T	12 590	11 651	12 192	122 127	118 865	134 778
5929 91	KAUTSCHUKMISCHUNGEN, AUCH VOR- VULKANISIERTER LATEX MIT ZUSATZSTOFFEN	T	16 217	44 242	43 958	119 995	179 419	198 189
5929 99	SONST. WEICHGUMMIWAREN	T	68 449	42 233	41 529	226 600	214 029	229 390
5929	INSGESAMT	T	125 685	128 123	123 445	608 187	657 364	750 869
5931 00	TECHNISCHE U. ELEKTROTECHNISCHE HARTGUMMIWAREN	T	13 484	10 175	6 447	92 404	60 056	31 227
5932 00	SONST. HARTGUMMIWAREN	T	22 388	19 541	22 902	132 558	126 293	136 325
5941 20	ALTGUMMI, REGENERAT U. MAHLGUT	T *	4 786	6 107	2 539	.	.	.
5941 40	ALTGUMMI U. MAHLGUT	T *	7 393	6 322	5 599	.	.	.
5941	INSGESAMT	.	.	.	.	9 563	10 601	7 086
5995 10	REPARATUREN REPARATUREN AN BEREIFUNGEN (OHNE RUNDNERUEBERUNGEN)	.	.	.	.	3 514	3 350	8 182
5995 50	RUNDNERUEBERUNGEN	.	.	.	.	359 963	370 670	380 865
5995 80	REPARATUREN AN SPIELWAREN AUS GUMMI	.	.	.	.	.	.	.
5995 90	SONST. REPARATUREN AN ERZEUG- NISSEN DIESER GUETERGRUPPE	.	.	.	.	54 549	78 363	84 559
5995	INSGESAMT	.	.	.	.	418 026	452 383	473 606
5996 00	LOHNVEREDLUNGSARBEITEN AN ERZEUG- NISSEN DIESER GUETERGRUPPE	.	.	.	.	41 990	34 331	33 057
LEDER								
-----								
OBERLEDER								
6121 10	AUS KALBFELLEN	T *	1 793	2 007	1 975			
		1000 M2*	1 771	1 974	1 949	84 544	91 452	98 794
6121 20	AUS RIND- U. EINHUERHAEUEN	T *			9 855			
		1000 M2*			7 294			270 247
6121 30	AUS SCHAF- U. LAMMFELLEN	T *						
		1000 M2*						
6121 50	AUS ZIEGEN-U. ZICKELFELLEN	T *			364			
		1000 M2*			575			34 556
6121 80	AUS SONST. HAEUTEN U. FELLEN	T *	8 764	10 843	380			
		1000 M2*	6 057	7 639	599	257 569	285 562	21 971
6121	INSGESAMT	T *	10 557	12 850	12 573			
		1000 M2*	7 828	9 612	10 418	342 113	377 014	425 568
FUTTERLEDER								
6124 10	AUS KALBFELLEN, RIND- U. EIN- HUERHAEUEN	T *			216			
		1000 M2*			197			4 874
6124 30	AUS SCHAF- U. LAMMFELLEN	T *						
		1000 M2*						
6124 50	AUS ZIEGEN U. ZICKELFELLEN	T *	696	663	684			
		1000 M2*	1 432	1 314	1 389	29 316	25 397	27 747
6124 90	AUS SONST. HAEUTEN U. FELLEN	T *	2 198	1 948	2 014			
		1000 M2*	951	799	749	21 820	15 763	13 798
6124	INSGESAMT	T *	2 894	2 612	2 914			
		1000 M2*	2 383	2 113	2 335	50 475	41 160	46 419
ANDERE FLAECHELEDER								
6125 11	BEKLEIDUNGS- U. HANDSCHUHELEDER- AUS KALBFELLEN, RIND- U. EIN- HUERHAEUEN	T *	189	321	242			
		1000 M2*	216	366	309	8 119	13 231	12 930
6125 13	AUS SCHAF- U. LAMMFELLEN	T *			74			
		1000 M2*			172			7 295
6125 15	AUS ZIEGEN- U. ZICKELFELLEN	T *			180			
		1000 M2*			312			12 337
6125 19	AUS SONST. HAEUTEN U. FELLEN	T *			153			
		1000 M2*			142			8 934
6125 30	POLSTERLEDER	T *	10 014	11 412	11 060			
		1000 M2*	10 124	10 754	10 257	387 992	406 146	437 481
6125 40	FEINLEDER FUER DIE LEDERWAREN- HERSTELLUNG	T *	1 060	616	1 158			
		1000 M2*	1 223	786	1 048	43 820	26 680	42 622
6125 50	ASA-LEDER	T *	579	474	443			
		1000 M2*	503	400	359	7 097	4 891	5 130
6125 60	TECHNISCHE FLAECHELEDER	T *	313	384	349			
		1000 M2*	572	601	389	17 710	19 945	15 363

## 10 PRODUKTION NACH GUETERARTEN UND GUETERKLASSEN

MELDE- NR	ERZEUGNIS	EINHEIT	M E N G E			W E R T I N 1000 DM		
			1980	1981	1982	1980	1981	1982
6125 91	SONSTIGE FLAECHELEDER AUS KALBFELLEN, RIND- U. EIN- HUFERHAUTEN	T * 1000 M2*	1 199 488	1 019 379	1 074 418	21 547	17 775	19 815
6125 93	AUS SCHAF- U. LAMPFELLEN	T * 1000 M2*						
6125 95	AUS ZIEGEN- U. ZICKELFELLEN	T * 1000 M2*						
6125 99	AUS SONST. HAUTEN U. FELLEN	T * 1000 M2*	2 880 1 259	2 364 921	2 248 988	18 768	8 354	12 131
6125	INSGESAMT	T * 1000 M2*	16 234 14 386	16 590 14 206	16 981 14 394	505 053	497 022	574 038
GEWICHTLEDER								
UNTERLEDER (SOHL-, BRANDSOHL- U. RAHMENLEDER)								
6127 11	FABRIKATIONS- U. SCHNITTER- VACHELEDER	T * 1000 M2*	1 935 2 544	1 589 1 895	1 645 2 295	26 777 24 336	20 390 19 714	25 381 22 925
6127 14	FLEXIBEL-SPALTLEDER	T * 1000 M2*						
6127 19	SONST. UNTERLEDER	T * 1000 M2*	448	347	268	7 781	6 422	5 924
6127 90	SONST. GEWICHTLEDER	T * 1000 M2*	4 927	3 831	4 208	58 694	46 526	54 230
6127	INSGESAMT	T * 1000 M2*						
6129 00	VEREDELTE LEDER	T * 1000 M2*	.A	.A	.A	.A	.A	.A
6131 00	LEDERRESTSTOFFE	T * 1000 M2*	.A	.A	.A	.A	.A	.A
6135 00	LEDERAUSTAUSCHSTOFFE AUF LEDER- BASIS (LEDERFASERSTOFF U.AE.)	T * 1000 M2*	17 355	17 492	16 402	41 046	45 708	44 289
6196 00	LOHNVEREDLUNGSARBEITEN AN LEDER- ERZEUGNISSEN	.	.	.	.	.A	.A	.A
LEDERWAREN UND SCHUHE								
6211 00	ANTRIEBSRIEMEN	T * 1000 M2*	.A	.A	.A	.A	.A	.A
ANDERE TECHNISCHE LEDERARTIKEL								
6212 10	SPINNEREI- U. WEBEREIARTIKEL	T * 1000 M2*	.A	.A	247	.A	.A	11 099
6212 90	SONST. TECHNISCHE LEDERARTIKEL	T * 1000 M2*	737	502	674	21 507	19 307	24 776
6212	INSGESAMT	T * 1000 M2*	.	.	.	34 741	32 257	35 875
ARBEITERSCHUTZARTIKEL								
6213 20	ARBEITERSCHUTZHANDSCHUHE	1000 PAAR	5 493	4 863	4 385	25 128	24 664	21 800
6213 90	SONST. ARBEITERSCHUTZARTIKEL	T * 1000 M2*	205	186	156	2 939	2 635	5 061
6213	INSGESAMT	.	.	.	.	28 067	27 299	26 861
SATTLER- UND FEINSATTLERWAREN								
AUS LEDER								
6214 10	SATTLERWAREN FUER TIERE	.	.	.	.	40 254	36 420	28 378
6214 40	SONST. SATTLERWAREN	.	.	.	.	24 113	24 251	23 123
FEINSATTLERWAREN								
6214 72	HAND- U. REISEKOFFER	1000 ST	.	.	318	31 870	25 354	23 667
6214 79	SONST. FEINSATTLERWAREN	.	.	.	.	93 812	74 048	60 689
6214	INSGESAMT	.	.	.	.	190 049	160 073	135 857
FEINTAESCHNER- U. GALANTERIEWAREN								
AUS LEDER								
6215 20	SPORTGUERTEL, TRACHTENTRAEGER U. -GUERTEL U.A. MODISCHE GUERTEL	1000 ST	.	.	16 703	83 700	85 475	102 840
6215 40	DAMENHAND- U. UMHAENGETASCHEN	1000 ST	.	.	2 203	101 157	128 016	118 820
6215 60	PORTEMONNAIES, GELDSCHIEIN- U. BRIEFKASCHEN	1000 ST	.	.	10 244	146 175	144 151	133 767
6215 80	SONST. FEINTAESCHNER U. GA- LANTERIEWAREN Z.B. LEDER- KNOEPFE, NECESSAIRES, ETUIS, FUTTERALE U. A.	.	.	.	.	349 317	258 870	256 931
6215	INSGESAMT	.	.	.	.	680 349	616 512	612 358
6216 00	LEDERHANDSCHUHE (OHNE ARBEITER- SCHUTZHANDSCHUHE)	1000 PAAR	1 784	1 703	1 512	45 406	43 762	41 261
SATTLER- UND FEINSATTLERWAREN								
AUS LEDERAUSTAUSCHSTOFFEN, TEXTILEN GEWEBEN ODER SONST. STOFFEN								
6217 10	SATTLERWAREN	.	.	.	.	155 637	150 173	153 729
FEINSATTLERWAREN								
6217 72	HAND- U. REISEKOFFER	1000 ST	.	.	3 508			115 964
6217 74	(OHNE SCHALENKOFFER)	1000 ST	.	.	409	145 228	122 062	24 338
6217 79	SCHALENKOFFER	.	.	.	.	170 649	129 894	146 918
6217	INSGESAMT	.	.	.	.	471 514	402 129	440 949
FEINTAESCHNER U. GALANTERIEWAREN								
AUS LEDERAUSTAUSCHSTOFFEN, TEXTILEN GEWEBEN ODER SONST. STOFFEN								
SPORTGUERTEL, TRACHTENTRAEGER U. -GUERTEL U.A. MODISCHE GUERTEL								
6218 20	AUS LEDERAUSTAUSCHSTOFFEN ODER SONST. NICHTTEXTILEN STOFFEN	1000 ST	.	.	18 565	32 259	30 187	39 001
6218 40	DAMENHAND- U. UMHAENGETASCHEN	1000 ST	.	.	1 721	38 282	49 643	37 166

## 10 PRODUKTION NACH GUETERARTEN UND GUETERKLASSEN

MELDE- NR	ERZEUGNIS	EINHEIT	M E N G E			W E R T I N 1000 DM		
			1980	1981	1982	1980	1981	1982
6218 60	PORTEMONNAIES, GELDSCHIEIN- U. BRIEFTASCHEN	1000 ST	.A	.A	.A	.A	.A	.A
6218 90	SONST. FEINTAESCHNER U. GA- LANTERIEWAREN	.	.	.	.	226 252	244 331	207 179
6218	INSGESAMT	.	.	.	.	.A	.A	.A
SCHUHE								
6251 00	ARBEITSSCHUHE U. -STIEFEL MIT OBERTEIL AUS LEDER	1000 PAAR	4 039	3 650	3 673	203 563	190 126	194 795
6252 10	SPORTSCHUHE U. -STIEFEL SKISCHUHE MIT OBERTEIL AUS LEDER	1000 PAAR	803	737	553	46 601	45 423	40 862
6252 50	BERG- U. WANDERSCHUHE MIT OBERTEIL AUS LEDER	1000 PAAR						
	TURN-, HALLEN-, TENNIS-, BOOTS-, SPEZIALLEICHTATHLETIK-, UND AENNLICHE SCHUHE							
6252 71	MIT OBERTEIL AUS LEDER	1000 PAAR	.	.	3 509	.	.	93 328
6252 73	MIT OBERTEIL AUS KUNSTSTOFF	1000 PAAR	4 896	3 943	703	113 190	103 255	21 008
6252 76	MIT OBERTEIL AUS TEXTILIEN	1000 PAAR	1 155	859	886	30 314	21 572	17 919
	SONST. SPORTSCHUHE U. -STIEFEL							
6252 91	MIT OBERTEIL AUS LEDER	1000 PAAR	2 721	3 014	2 813	86 877	88 050	81 070
6252 93	MIT OBERTEIL AUS KUNSTSTOFF	1000 PAAR						
6252	INSGESAMT	1000 PAAR						
			9 575	8 553	8 464	276 982	258 300	254 187
STRASSENSCHUHE U. -STIEFEL								
	FUER HERREN (AB GROESSE 36)							
6253 11	MIT OBERTEIL AUS LEDER	1000 PAAR	16 878	16 578	15 457	801 244	813 962	790 560
6253 15	MIT OBERTEIL AUS KUNSTSTOFF	1000 PAAR	.A	.A	.	.A	.A	.
6253 19	MIT OBERTEIL AUS ANDEREN STOFFEN, Z.B. TEXTILIEN	1000 PAAR	.	.	.A	.	.	.A
	FUER DAMEN (EINSCHL. GEFUEH- TERTER SANDALETTEN)							
	(AB GROESSE 36)							
6253 31	MIT OBERTEIL AUS LEDER	1000 PAAR	32 216	31 328	30 383	1 710 486	1 693 647	1 703 527
6253 35	MIT OBERTEIL AUS KUNSTSTOFF	1000 PAAR	742	614	603	25 520	19 546	19 493
6253 39	MIT OBERTEIL AUS ANDEREN STOFFEN, Z.B. TEXTILIEN	1000 PAAR	.	.	1 636	.	.	36 862
	FUER KINDER U. KLEINKINDER (BIS GROESSE 35)							
6253 81	MIT OBERTEIL AUS LEDER	1000 PAAR	6 825	5 673	5 054	224 741	191 821	170 336
6253 85	MIT OBERTEIL AUS KUNSTSTOFF	1000 PAAR	.A	.A	.	.A	.A	.
6253 89	MIT OBERTEIL AUS ANDEREN STOFFEN, Z.B. TEXTILIEN 1)	1000 PAAR	2 248	1 696	.A	46 539	37 928	.A
6253	INSGESAMT	1000 PAAR	58 986	55 912	53 386	2 810 631	2 757 614	2 727 138
SANDALEN UND FUTTERLOSE SANDALETTEN								
	FUER HERREN (AB GROESSE 36)							
6254 11	MIT OBERTEIL AUS LEDER	1000 PAAR	.	.	2 409	.	.	68 832
6254 19	MIT OBERTEIL AUS ANDEREN STOFFEN	1000 PAAR	.	.	.A	.	.	.A
	FUER DAMEN (AB GROESSE 36)							
6254 41	MIT OBERTEIL AUS LEDER	1000 PAAR	.	.	3 956	.	.	117 018
6254 49	MIT OBERTEIL AUS ANDEREN STOFFEN	1000 PAAR	.	.	.A	.	.	.A
	FUER KINDER U. KLEINKINDER (BIS GROESSE 35)							
6254 71	MIT OBERTEIL AUS LEDER	1000 PAAR	.	.	1 418	.	.	32 180
6254 79	MIT OBERTEIL AUS ANDEREN STOFFEN	1000 PAAR	.	.	.	.	.	.
6254	INSGESAMT	1000 PAAR	11 178	7 801	9 269	237 327	183 375	245 134
HAUSSCHUHE								
6255 41	MIT OBERTEIL AUS LEDER	1000 PAAR	2 017	2 184	2 381	57 097	64 278	72 562
6255 46	MIT OBERTEIL AUS TEXTILIEN	1000 PAAR	15 226	14 670	14 105	203 744	206 549	198 876
6255 49	MIT OBERTEIL AUS ANDEREN STOFFEN	1000 PAAR	1 500	1 475	1 164	25 551	28 338	22 244
6255	INSGESAMT	1000 PAAR	18 742	18 329	17 650	286 392	299 165	293 682
6257 00	SONSTIGE SCHUHE	1000 PAAR	1 245	834	879	21 776	15 204	15 034
6258 00	LEDERGAMASCHEN	1000 PAAR	.A	.A	.A	.A	.A	.A
SCHUHBESTANDTEILE AUS LEDER U. EINLEGESOHLEN								
6259 10	SCHUHBESTANDTEILE AUS LEDER (EINSCHL. AUS LEDERFASERSTOFF)	.	.	.	.	143 199	136 127	126 182
6259 50	EINLEGESOHLEN AUS ALLEN MATERI- ALIEN)	.	.	.	.	62 973	55 908	68 002
REPARATUREN								
	AN LEDERWAREN (EINSCHL. REISE- ARTIKEL)	.	.	.	.	164	91	110
6295 50	AN SCHUHEN	.	.	.	.	4 738	4 583	3 287
6296 00	LOHNVEREDLUNGSARBEITEN	.	.	.	.	.A	.A	.A

1) BIS 1981 EINSCHL. MELDE-NRN. 6253 19 U. 6253 39.

## 10 PRODUKTION NACH GUETERARTEN UND GUETERKLASSEN

MELDE- NR	ERZEUGNIS	EINHEIT	M E N G E			W E R T I N 1000 DM		
			1980	1981	1982	1980	1981	1982
TEXTILIEN								
VEREDLUNG TEXTILER ROHSTOFFE 1)								
WOLLE U. TIERHAARE								
6301 30	ALLE AUSRUESTUNGEN	T *	-A	-A	1 846	-A	-A	1 002
	FUER EIGENE RECHNUNG	T	-A	-A	281	-A	-A	-
	FREMDE RECHNUNG	T	1 250	1 317	1 565	-	-	-
6301 80	SYNTHETISCHE FASERN							
	ALLE AUSRUESTUNGEN	T *	-A	-A	-A	-A	-A	-A
	FUER EIGENE RECHNUNG	T	-A	-A	-A	-A	-A	-A
	FREMDE RECHNUNG	T	5 281	5 348	4 255	-	-	-
6301 90	SONST. FASERN							
	ALLE AUSRUESTUNGEN	T *	-A	-A	-A	-A	-A	-A
	FUER EIGENE RECHNUNG	T	-A	-A	-A	-A	-A	-A
	FREMDE RECHNUNG	T	3 188	3 293	3 278	-	-	-
6301 00	LOHNVEREDLUNGSENTGELT	-	-	-	-	15 537	17 112	17 520
6301	FUER EIGENE RECHNUNG	T	965	446	604	6 263	4 650	6 569
	FREMDE RECHNUNG	T	9 719	9 958	9 098	-	-	-
VEREDLUNG VON GARNEN 1)								
GANZ ODER UEBERWIEGEND AUS BAUMWOLLE								
6302 10	GEBLEICHT	T *	4 425	4 806	4 365			
	FUER EIGENE RECHNUNG	T	1 350	1 367	1 015	8 773	10 363	10 900
	FREMDE RECHNUNG	T	3 076	3 439	3 351	-	-	-
	GEFARBT	T *	7 649	6 964	8 658			
	FUER EIGENE RECHNUNG	T	1 733	1 377	2 286	27 121	23 192	39 564
	FREMDE RECHNUNG	T	5 917	5 587	6 371	-	-	-
6302 20	BASTFASERN							
	ALLE AUSRUESTUNGEN	T *	397	-A	-A	-	-	-
	FUER EIGENE RECHNUNG	T	132	134	84	296	329	172
	FREMDE RECHNUNG	T	265	-A	-A	-	-	-
6302 30	WOLLE							
	ALLE AUSRUESTUNGEN	T *	5 277	3 850	2 992			
	FUER EIGENE RECHNUNG	T	779	615	543	9 230	6 983	6 587
	FREMDE RECHNUNG	T	4 498	3 235	2 448	-	-	-
6302 50	ZELLULOSISCHEN FASERN							
	ALLE AUSRUESTUNGEN	T *	508	440	389			
	FUER EIGENE RECHNUNG	T	188	134	152	2 240	1 895	1 957
	FREMDE RECHNUNG	T	320	306	237	-	-	-
6302 60	ZELLULOSISCHEN FAEDEN							
	ALLE AUSRUESTUNGEN	T *	1 474	-A	-A			
	FUER EIGENE RECHNUNG	T	105	-A	-A	438	-A	-A
	FREMDE RECHNUNG	T	1 369	1 780	1 866	-	-	-
6302 77	SYNTHETISCHEN FAEDEN							
	NICHT TEXTURIERT							
	ALLE AUSRUESTUNGEN	T *	-A	-A	-A	-	-	-
	FUER EIGENE RECHNUNG	T	-A	-A	-A	-A	-A	-A
	FREMDE RECHNUNG	T	8 014	7 637	7 223	-	-	-
6302 79	TEXTURIERT							
	ALLE AUSRUESTUNGEN	T *	-A	-A	-A	-	-	-
	FUER EIGENE RECHNUNG	T	-A	-A	-A	-A	-A	-A
	FREMDE RECHNUNG	T	6 962	7 017	4 143	-	-	-
6302 88	SYNTHETISCHEN FASERN							
	NICHT HOCHGEBAUSCHT							
	ALLE AUSRUESTUNGEN	T *	7 360	6 582	6 127			
	FUER EIGENE RECHNUNG	T	915	656	639	10 284	7 145	7 084
	FREMDE RECHNUNG	T	6 445	5 925	5 488	-	-	-
6302 89	HOCHGEBAUSCHT							
	ALLE AUSRUESTUNGEN	T *	8 447	7 897	-A			
	FUER EIGENE RECHNUNG	T	756	814	-A	9 540	10 508	-A
	FREMDE RECHNUNG	T	7 691	7 083	6 533	-	-	-
6302 90	SONST. FASERN							
	ALLE AUSRUESTUNGEN	T *	-A	-A	-A	-	-	-
	FUER EIGENE RECHNUNG	T	-A	-A	-A	-A	-A	-A
	FREMDE RECHNUNG	T	803	-A	-A	-	-	-
6302 00	LOHNVEREDLUNGSENTGELT	-	-	-	-	155 704	150 459	144 937
6302	FUER EIGENE RECHNUNG	T	7 480	6 029	6 384	80 258	68 230	84 016
	FREMDE RECHNUNG	T	45 359	42 420	38 336	-	-	-
6303 00	VEREDLUNG VON FAENDERN, GURTEN, LITZEN U. KORDELN 1)							
	ALLE AUSRUESTUNGEN	T *	1 994	1 625	-A			
	FUER EIGENE RECHNUNG	T	271	209	-A	8 489	7 361	-A
	FREMDE RECHNUNG	T	1 724	1 416	1 449	-	-	-
6303 00	LOHNVEREDLUNGSENTGELT	-	-	-	-	9 058	8 932	9 746
BEDRUCKEN VON GEWEBEN 1)								
FUER OBERBEKLEIDUNG								
GANZ ODER UEBERWIEGEND AUS BAUMWOLLE								
6305 11	BEDRUCKT	1000 M2*	63 464	58 855	57 027			
	FUER EIGENE RECHNUNG	1000 M2	34 581	32 383	29 355	149 527	148 112	136 431
	FREMDE RECHNUNG	1000 M2	28 883	26 472	27 673	-	-	-
6305 13	WOLLE							
	BEDRUCKT	1000 M2*	-A	-A	-A	-	-	-
	FUER EIGENE RECHNUNG	1000 M2	-A	-A	-A	-A	-A	-A
	FREMDE RECHNUNG	1000 M2	291	643	524	-	-	-
6305 15	ZELLULOSISCHEN FASERN							
	BEDRUCKT	1000 M2*	26 999	31 121	25 139			
	FUER EIGENE RECHNUNG	1000 M2	16 739	21 758	16 984	58 799	88 130	67 899
	FREMDE RECHNUNG	1000 M2	10 260	9 363	8 156	-	-	-

1) DIE ANGABEN UMFASSEN DIE PRODUKTION DER EINSTUFIGEN EIGENVEREDLER (PRODUKTION FUER EIGENE RECHNUNG), DER EINSTUFIGEN LOHNVEREDLER (PRODUKTION FUER FREMDE RECHNUNG) SOWIE DER VEREDLUNGSABTEILUNGEN MEHRSTUFIGER BETRIEBE, WENN IN DIESEN AUCH EIGENVEREDLUNG ODER LOHNVEREDLUNG DURCHGEFUEHRT WIRD.

## 10 PRODUKTION NACH GÜTERARTEN UND GÜTERKLASSEN

MELDE- NR	ERZEUGNIS	EINHEIT	M E N G E			W E R T I N 1000 DM		
			1980	1981	1982	1980	1981	1982
6305 16	ZELLULOSISCHEN FÄDEN							
	BEDRUCKT	1000 M2*	-A	-A	-A			
	FÜR EIGENE RECHNUNG	1000 M2	8 415	15 635	17 859	34 133	83 005	99 236
	FREMDE RECHNUNG	1000 M2	-A	-A	-A			
6305 17	SYNTHETISCHEN FÄDEN							
	BEDRUCKT	1000 M2*	12 675	10 240	11 925			
	FÜR EIGENE RECHNUNG	1000 M2	6 850	3 900	4 907	26 878	15 877	20 216
	FREMDE RECHNUNG	1000 M2	5 826	6 359	7 018			
6305 18	SYNTHETISCHEN FASERN							
	BEDRUCKT	1000 M2*	15 573	16 994	20 143			
	FÜR EIGENE RECHNUNG	1000 M2	3 501	8 423	9 201	16 379	34 632	40 004
	FREMDE RECHNUNG	1000 M2	12 072	8 571	10 942			
6305 19	SONST. FASERN							
	BEDRUCKT	1000 M2*	-A	-A	-A			
	FÜR EIGENE RECHNUNG	1000 M2	-A	-A	-A	-A	-A	-A
	FREMDE RECHNUNG	1000 M2	-A	-A	-A			
	FÜR LEIBWAESCHE							
	GANZ ODER UEBERWIEGEND AUS							
	BAUMWOLLE							
6305 21	BEDRUCKT	1000 M2*	-A	-A	-A			
	FÜR EIGENE RECHNUNG	1000 M2	-A	-A	-A	-A	-A	-A
	FREMDE RECHNUNG	1000 M2	-A	-A	684			
6305 27	SYNTHETISCHEN FASERN U. FÄDEN							
	BEDRUCKT	1000 M2*	-A	-A	-A			
	FÜR EIGENE RECHNUNG	1000 M2	-	-	-			
	FREMDE RECHNUNG	1000 M2	-A	-A	-A			
6305 29	SONST. FASERN							
	BEDRUCKT	1000 M2*	-A	-A	-A			
	FÜR EIGENE RECHNUNG	1000 M2	-	-	-			
	FREMDE RECHNUNG	1000 M2	-A	-A	-A			
6305 60	FÜR BETT- U. HAUSHALTSWAESCHE							
	BEDRUCKT	1000 M2*	89 177	89 990	88 940			
	FÜR EIGENE RECHNUNG	1000 M2	12 555	12 949	11 121	41 247	46 432	37 930
	FREMDE RECHNUNG	1000 M2	76 622	77 042	77 819			
6305 70	FÜR HEIM- U. SONST. HAUSTEXTI- LIEN (OHNE TEXTILE FUSSBODENBE- LAEGE)							
	BEDRUCKT	1000 M2*	48 156	49 494	43 224			
	FÜR EIGENE RECHNUNG	1000 M2	38 080	38 103	32 127	205 202	212 833	183 577
	FREMDE RECHNUNG	1000 M2	10 075	11 391	11 097			
6305 80	FÜR SONST. ZWECKE							
	BEDRUCKT	1000 M2*	-A	-A	4 394			
	FÜR EIGENE RECHNUNG	1000 M2	-A	-A	1 425	-A	-A	9 715
	FREMDE RECHNUNG	1000 M2	6 236	4 690	2 968			
6309 50	TEXTILE FUSSBODENBELAEGE							
	BEDRUCKT	1000 M2*	-A	-A	-A			
	FÜR EIGENE RECHNUNG	1000 M2	-A	-A	-A	-A	-A	-A
	FREMDE RECHNUNG	1000 M2	-A	-A	-A			
6308 00	LOHNVEREDLUNGSENTGELT					176 656	184 770	187 477
6305	FÜR EIGENE RECHNUNG	1000 M2	123 843	136 468	124 297	547 350	650 044	607 713
	FREMDE RECHNUNG	1000 M2	152 583	146 055	148 080			
	VEREDLUNG VON GEWEBEN 1)2)							
	FÜR OBERBEKLEIDUNG							
	GANZ ODER UEBERWIEGEND AUS							
	BAUMWOLLE							
6305 11	ALLE AUSRÜSTUNGEN	1000 M2*	130 690	139 986	166 496			
	FÜR EIGENE RECHNUNG	1000 M2	12 139	16 068	21 561	53 923	62 649	86 683
	FREMDE RECHNUNG	1000 M2	118 551	123 918	144 935			
6305 13	WOLLE							
	GEFÄRBT ODER GEBLEICHT	1000 M2*	-A	-A	-A			
	FÜR EIGENE RECHNUNG	1000 M2	-A	-A	-A	-A	-A	-A
	FREMDE RECHNUNG	1000 M2	16 091	11 855	9 381			
	NUR AUSGERÜSTET	1000 M2*	-A	-A	-A			
	FÜR EIGENE RECHNUNG	1000 M2	-A	-A	-A	-A	-A	-A
	FREMDE RECHNUNG	1000 M2	20 874	17 702	14 276			
6305 15	ZELLULOSISCHEN FASERN							
	ALLE AUSRÜSTUNGEN	1000 M2*	11 879	14 849	14 819			
	FÜR EIGENE RECHNUNG	1000 M2	6 850	7 492	8 099	15 540	18 444	19 090
	FREMDE RECHNUNG	1000 M2	5 030	7 357	6 720			
6305 16	ZELLULOSISCHEN FÄDEN							
	ALLE AUSRÜSTUNGEN	1000 M2*	4 938	-A	-A			
	FÜR EIGENE RECHNUNG	1000 M2	829	-A	-A	3 390	-A	-A
	FREMDE RECHNUNG	1000 M2	4 109	6 664	7 715			
6305 17	SYNTHETISCHEN FÄDEN							
	ALLE AUSRÜSTUNGEN	1000 M2*	-A	-A	-A			
	FÜR EIGENE RECHNUNG	1000 M2	-A	-A	-A	-A	-A	-A
	FREMDE RECHNUNG	1000 M2	36 638	46 087	41 643			
6305 18	SYNTHETISCHEN FASERN							
	ALLE AUSRÜSTUNGEN	1000 M2*	59 945	65 487	78 529			
	FÜR EIGENE RECHNUNG	1000 M2	4 162	5 704	7 701	10 936	14 238	22 794
	FREMDE RECHNUNG	1000 M2	55 783	59 783	70 827			
6305 19	SONST. FASERN							
	ALLE AUSRÜSTUNGEN	1000 M2*	-A	-A	-A			
	FÜR EIGENE RECHNUNG	1000 M2	-A	-A	-A	-A	-A	-A
	FREMDE RECHNUNG	1000 M2	-A	-A	-A			
	FÜR LEIBWAESCHE							
	GANZ ODER UEBERWIEGEND AUS							
	BAUMWOLLE							
6305 21	ALLE AUSRÜSTUNGEN	1000 M2*	-A	-A	-A			
	FÜR EIGENE RECHNUNG	1000 M2	-A	-A	-A	-A	-A	-A
	FREMDE RECHNUNG	1000 M2	-A	9 097	8 257			

1) DIE ANGABEN UMFASSEN DIE PRODUKTION DER EINSTUFIGEN EIGENVEREDLER (PRODUKTION FÜR EIGENE RECHNUNG), DER EINSTUFIGEN LOHNVEREDLER (PRODUKTION FÜR FREMDE RECHNUNG) SOWIE DER VEREDLUNGSABTEILUNGEN MEHRSTUFIGER BETRIEBE, WENN IN DIESEN AUCH EIGENVEREDLUNG ODER LOHNVEREDLUNG DURCHFÜHRT WIRD.- 2) OHNE UNDICHTEN VORHANGSTOFF, KASCHIERTE U. BESCHICHTETE GEWEBE U. OHNE STOFFDRUCK.

## 10 PRODUKTION NACH GUETERARTEN UND GUETERKLASSEN

MELDE- NR	ERZEUGNIS	EINHEIT	M E N G E			W E R T I N 1000 DM		
			1980	1981	1982	1980	1981	1982
6305 27	SYNTHETISCHEN FASERN U. FAEDEN							
	ALLE AUSRUESTUNGEN	1000 M2*	6 867	7 357	7 430	-	-	-
	FUER EIGENE RECHNUNG	1000 M2	-	-	-	-	-	-
	FREMDE RECHNUNG	1000 M2	6 867	7 357	7 430	-	-	-
6305 29	SONST. FASERN							
	ALLE AUSRUESTUNGEN	1000 M2*	.A	.A	.A	-	-	-
	FUER EIGENE RECHNUNG	1000 M2	.A	-	-	.A	-	-
	FREMDE RECHNUNG	1000 M2	.A	.A	.A	-	-	-
6305 30	FUER FUTTERSTOFFE							
	ALLE AUSRUESTUNGEN	1000 M2*	230 196	210 645	.A	-	-	-
	FUER EIGENE RECHNUNG	1000 M2	20 365	21 673	.A	28 343	29 557	.A
	FREMDE RECHNUNG	1000 M2	209 832	188 972	159 868	-	-	-
6305 60	FUEP BETT- U. HAUSHALTSWAESCHE							
	ALLE AUSRUESTUNGEN	1000 M2*	.A	.A	75 247	-	-	-
	FUER EIGENE RECHNUNG	1000 M2	.A	.A	1 070	.A	.A	6 572
	FREMDE RECHNUNG	1000 M2	73 428	63 560	74 176	-	-	-
6305 70	FUER HEIM- U. SONST. HAUSTEXTILIEN (OHNE TEXTILE FUSSBODENBELAEGE)							
	GEFAERBT ODER GEBLEICHT	1000 M2*	34 016	34 345	33 304	-	-	-
	FUER EIGENE RECHNUNG	1000 M2	2 032	3 876	3 323	13 324	23 412	17 861
	FREMDE RECHNUNG	1000 M2	31 984	30 469	29 981	-	-	-
	NUR AUSGERUESTET	1000 M2*	.A	.A	.A	-	-	-
	FUER EIGENE RECHNUNG	1000 M2	.A	.A	.A	.A	.A	.A
	FREMDE RECHNUNG	1000 M2	23 980	23 259	23 904	-	-	-
6305 80	FUER SONST. ZWECKE							
	ALLE AUSRUESTUNGEN	1000 M2*	156 337	137 892	150 016	-	-	-
	FUER EIGENE RECHNUNG	1000 M2	17 821	10 891	11 663	27 218	17 742	19 385
	FREMDE RECHNUNG	1000 M2	138 517	127 002	138 354	-	-	-
6304 00	LOHNVEREDLUNGSENTGELT	-	-	-	-	648 451	626 790	652 548
6305	FUER EIGENE RECHNUNG	1000 M2	69 144	70 700	82 390	173 815	190 336	231 887
	FREMDE RECHNUNG	1000 M2	759 932	727 999	741 974	-	-	-
6306 00	VEREDLUNG VON UNDICHTEN VORHANGSTOFF (GARDINENSTOFF) 1) 2)							
	ALLE AUSRUESTUNGEN	1000 M2*	.A	.A	.A	-	-	-
	FUER EIGENE RECHNUNG	1000 M2	.A	.A	.A	.A	.A	.A
	FREMDE RECHNUNG	1000 M2	96 193	79 957	85 520	-	-	-
6305 00	LOHNVEREDLUNGSENTGELT	-	-	-	-	33 511	30 406	37 136
	BEDRUCKEN VON MASCHENWARE 1)							
	KETTSTUHL- U. RASCHELWARE							
6308 10	FUER OBERBEKLEIDUNG							
	BEDRUCKT	T *	.A	.A	602	-	-	-
	FUER EIGENE RECHNUNG	T	.A	.A	130	.A	.A	5 372
	FREMDE RECHNUNG	T	.A	.A	472	-	-	-
6308 20	FUER WAESCHE							
	BEDRUCKT	T *	.A	.A	.A	-	-	-
	FUER EIGENE RECHNUNG	T	-	.A	.A	-	.A	.A
	FREMDE RECHNUNG	T	.A	.A	.A	-	-	-
6308 30	FUER SONST. ZWECKE							
	BEDRUCKT	T *	.A	.A	.A	-	-	-
	FUER EIGENE RECHNUNG	T	.A	.A	.A	.A	.A	.A
	FREMDE RECHNUNG	T	.A	.A	.A	-	-	-
	RUNDWIRK- U. RUNDSTRICKWARE							
	FUER OBERBEKLEIDUNG							
6308 53	GANZ ODER UEBERWIEGEND AUS WOLLE							
	BEDRUCKT	T *	.A	.A	.A	-	-	-
	FUER EIGENE RECHNUNG	T	.A	.A	.A	.A	.A	.A
	FREMDE RECHNUNG	T	.A	.A	.A	-	-	-
6308 57	ZELLULOSISCHEN U. SYNTHETISCHEN FAEDEN U. FASERN							
	BEDRUCKT	T *	11 506	7 457	5 552	166 150	102 578	95 749
	FUER EIGENE RECHNUNG	T	6 754	4 358	3 652	-	-	-
	FREMDE RECHNUNG	T	4 752	3 099	1 900	-	-	-
6308 59	SONST. MATERIAL							
	BEDRUCKT	T *	.A	.A	.A	-	-	-
	FUER EIGENE RECHNUNG	T	1 301	1 097	.A	43 897	35 814	.A
	FREMDE RECHNUNG	T	.A	.A	.A	-	-	-
	FUER WAESCHE							
6308 67	GANZ ODER UEBERWIEGEND AUS ZELLULOSISCHEN U. SYNTHETISCHEN FAEDEN U. FASERN							
	BEDRUCKT	T *	.A	.A	.A	-	-	-
	FUER EIGENE RECHNUNG	T	.A	.A	.A	.A	.A	.A
	FREMDE RECHNUNG	T	.A	.A	.A	-	-	-
6308 69	SONST. MATERIAL							
	BEDRUCKT	T *	.A	.A	.A	-	-	-
	FUER EIGENE RECHNUNG	T	-	-	.A	-	-	.A
	FREMDE RECHNUNG	T	.A	.A	.A	-	-	-
6308 70	FUER SONST. ZWECKE							
	BEDRUCKT	T *	.A	.A	.A	-	-	-
	FUER EIGENE RECHNUNG	T	.A	.A	.A	.A	.A	.A
	FREMDE RECHNUNG	T	.A	.A	.A	-	-	-
6309 00	LOHNVEREDLUNGSENTGELT	-	-	-	-	84 674	70 537	59 045
6308	FUER EIGENE RECHNUNG	T	8 760	6 016	5 487	230 250	158 474	165 376
	FREMDE RECHNUNG	T	11 226	9 535	8 667	-	-	-

1) DIE ANGABEN UMFASSEN DIE PRODUKTION DER EINSTUFIGEN EIGENVEREDLER (PRODUKTION FUER EIGENE RECHNUNG), DER EINSTUFIGEN LOHNVEREDLER (PRODUKTION FUER FREMDE RECHNUNG) SOWIE DER VEREDLUNGSABTEILUNGEN MEHRSTUFIGER BETRIEBE, WENN IN DIESEN AUCH EIGENVEREDLUNG ODER LOHNVEREDLUNG DURCHFUEHRT WIRD.- 2) OHNE STOFFDRUCK.

## 10 PRODUKTION NACH GUETERARTEN UND GUETERKLASSEN

MELDE- NR	ERZEUGNIS	EINHEIT	M E N G E			W E R T I N 1000 DM		
			1980	1981	1982	1980	1981	1982
VEREDLUNG VON MASCHENWARE 1)2)								
KETTSTUHL- U. RASCHELWARE								
6308 10	FUER OBERBEKLEIDUNG							
	ALLE AUSRUESTUNGEN	T *	.A	.A	.A			
	FUER EIGENE RECHNUNG	T	.A	.A	.A	.A	.A	.A
	FREMDE RECHNUNG	T	.A	.A	7 569			
6308 20	FUER WAESCHE							
	ALLE AUSRUESTUNGEN	T *	.A	.A	.A			
	FUER EIGENE RECHNUNG	T	.A	.A	.A	.A	.A	.A
	FREMDE RECHNUNG	T	.A	.A	4 083			
6308 30	FUER SONST. ZWECKE							
	ALLE AUSRUESTUNGEN	T *	.A	.A	9 698			
	FUER EIGENE RECHNUNG	T	.A	.A	90	.A	.A	1 277
	FREMDE RECHNUNG	T	.A	.A	9 608			
RUNDWIRK- U. RUNDSTRICKWARE								
FUEER OBERBEKLEIDUNG								
GANZ ODER UEBERWIEGEND AUS								
WOLLE								
6308 53	ALLE AUSRUESTUNGEN	T *	.A	.A	.A			
	FUER EIGENE RECHNUNG	T	.A	.A	.A	.A	.A	.A
	FREMDE RECHNUNG	T	2 017	1 223	765			
6308 57	ZELLULOSISCHEN U. SYNTHETI- SCHEN FAEDEN U. FASERN							
	ALLE AUSRUESTUNGEN	T *	17 288	15 752	14 222			
	FUER EIGENE RECHNUNG	T	1 704	2 819	1 899	9 836	23 227	10 737
	FREMDE RECHNUNG	T	15 584	12 933	12 323			
6308 59	SONST. MATERIAL							
	ALLE AUSRUESTUNGEN	T *	.A	.A	.A			
	FUER EIGENE RECHNUNG	T	.A	.A	490	.A	.A	12 984
	FREMDE RECHNUNG	T	3 141	2 843	.A			
FUEER WAESCHE								
GANZ ODER UEBERWIEGEND AUS								
ZELLULOSISCHEN U. SYNTHETI- SCHEN FAEDEN U. FASERN								
6308 67	ALLE AUSRUESTUNGEN	T *	.A	.A	.A			
	FUER EIGENE RECHNUNG	T	.A	.A	.A	.A	.A	.A
	FREMDE RECHNUNG	T	7 017	5 471	4 359			
6308 69	SONST. MATERIAL							
	ALLE AUSRUESTUNGEN	T *	8 414	7 114	8 422			
	FUER EIGENE RECHNUNG	T						
	FREMDE RECHNUNG	T	8 414	7 114	8 422			
FUEER SONST. ZWECKE								
GANZ ODER UEBERWIEGEND AUS								
ZELLULOSISCHEN U. SYNTHETI- SCHEN FAEDEN U. FASERN								
6308 77	ALLE AUSRUESTUNGEN	T *	.A	.A	.A			
	FUER EIGENE RECHNUNG	T	.A	.A	.A	.A	.A	.A
	FREMDE RECHNUNG	T	1 183	550	792			
6308 79	SONST. MATERIAL							
	ALLE AUSRUESTUNGEN	T *	.A	.A	.A			
	FUER EIGENE RECHNUNG	T	.A	.A	.A	.A	.A	.A
	FREMDE RECHNUNG	T	818	838	929			
6308 90	STRUPFFWARE							
	GEFAERBT	T *	.A	.A	.A			
	FUER EIGENE RECHNUNG	T	.A	.A	.A	.A	.A	.A
	FREMDE RECHNUNG	T	.A	.A	.A			
	APPRETIERT	1000 DTZD.	.A	.A	.A			
	FUER EIGENE RECHNUNG	1000 DTZD.	.A	.A	.A	.A	.A	.A
	FREMDE RECHNUNG	1000 DTZD.						
6306 00	LOHNVEREDLUNGSENTGELT					297 915	271 536	271 965
6308	FUER EIGENE RECHNUNG					32 745	64 019	60 214
	FREMDE RECHNUNG	T	62 796	52 880	51 638			
VEREDLUNG SONST. STOFFE 1)3)								
GEWEBE U. GEWIRKE								
6309 10	BESCHICHTET	1000 M2*	44 718	48 132	55 553			
	FUER EIGENE RECHNUNG	1000 M2	7 627	7 314	7 834	46 546	46 002	51 863
	FREMDE RECHNUNG	1000 M2	37 090	40 819	47 719			
	KASCHIERT	1000 M2*	18 736	19 470	16 229			
	FUER EIGENE RECHNUNG	1000 M2	6 170	4 727	4 579	42 284	42 367	40 969
	FREMDE RECHNUNG	1000 M2	12 565	14 743	11 650			
6309 50	TEXTILE FUSSBODENBELAEGE							
	ALLE AUSRUESTUNGEN	1000 M2*	.A	.A	.A			
	FUER EIGENE RECHNUNG	1000 M2	.A	.A	.A	.A	.A	.A
	FREMDE RECHNUNG	1000 M2	19 206	17 705	11 642			
6309 90	SONST. VEREDELTE TEXTILIEN							
	ALLE AUSRUESTUNGEN	1000 M2*	.A	.A	.A			
	FUER EIGENE RECHNUNG	1000 M2	.A	.A	.A	.A	.A	.A
	FREMDE RECHNUNG	1000 M2	14 828	12 219	9 271			
6307 00	LOHNVEREDLUNGSENTGELT					117 211	123 180	109 623
6309	FUER EIGENE RECHNUNG	1000 M2	23 563	21 554	24 358	136 482	132 099	139 976
	FREMDE RECHNUNG	1000 M2	83 689	85 485	80 281			
TEXTILE SPINNSTOFFE								
WOLLE U. TIERHAARE, BEARBEITET								
SCHAFWOLLE, REIN GEWASCHEN								
6313 41	MERINO- BIS B	T	.A	.A	.A	.A	.A	.A
6313 43	KREUZZUCHT	T	.A	.A	.A	.A	.A	.A
TIERHAARE, BEARBEITET								
6313 45	FEIN (EINSCHL. MOHAIR)	T	.A	.A	.A	.A	.A	.A
6313 47	GROB	T	.A	.A	.A	.A	.A	.A
6313 49	HAUT-, KALK-, PELZ-, GERBER- U. STERBLINGSWOLLE	T						
6313	FUER EIGENE RECHNUNG	T	1 782	1 555	1 585	9 264	8 542	9 193

1) DIE ANGABEN UMFASSEN DIE PRODUKTION DER EINSTUFIGEN EIGENVEREDLER (PRODUKTION FUEER EIGENE RECHNUNG), DER EINSTUFIGEN LOHNVEREDLER (PRODUKTION FUEER FREMDE RECHNUNG) SOWIE DER VEREDLUNGSABTEILUNGEN MEHRSTUFIGER BETRIEBE, WENN IN DIESEN AUCH EIGENVEREDLUNG ODER LOHNVEREDLUNG DURCHGEFUEHRT WIRD.- 2) OHNE KASCHIERTE U. BESCHICHTETE GEWIRKE U. OHNE STOFFDRUCK.- 3) OHNE STOFFDRUCK.

## 10 PRODUKTION NACH GUETERARTEN UND GUETERKLASSEN

MELDE- NR	ERZEUGNIS	EINHEIT	M E N G E			W E R T I N 1000 DM		
			1980	1981	1982	1980	1981	1982
	VERSPINNBARE ABGAENGE U. REST- STOFFE (ABFAELLE) (EINSCHL. MISCHUNGEN)							
6315 40	VERSPINNBARE ABGAENGE U. REST- STOFFE (ABFAELLE) AUS WOLLE (EINSCHL. KAEMMLINGEN) SONSTIGE VERSPINNBARE ABGAENGE U. RESTSTOFFE (ABFAELLE)	T	.A	.A	.A	.A	.A	.A
6315 91	GANZ ODER UEBERWIEGEND AUS BAUMWOLLE	T	-	-	-	-	-	-
6315 95	ZELLULOSISCHEN FASERN U. FAEDEN	T	-	-	-	-	-	-
6315 97	SYNTHETISCHEN FASERN U. FAEDEN	T	.A	.A	.A	.A	.A	.A
6315 99	SONST. MATERIAL (OHNE SOLCHE AUS WOLLE)	T	-	-	-	-	-	-
6315	FUER EIGENE RECHNUNG	T	.A	.A	.A	.A	.A	.A
	KAMMZUEGE U. VORGARN, AUCH GE- KREMPELTES ODER ANDERS FUER DIE SPINNEREI VORBEREITETES MATERIAL AUS WOLLE							
6316 41	MERINO- BIS B	T	.A	.A	.A	.A	.A	.A
6316 45	KREUZZUCHT	T	.A	.A	.A	.A	.A	.A
6316 71	AUS ZELLULOSISCHEN FASERN	T	.A	.A	-	.A	.A	-
6316 77	AUS SYNTHETISCHEN FASERN	T	.A	.A	.A	.A	.A	.A
6316 90	AUS SONST. MATERIAL	T	-	-	-	-	-	-
6316	FUER EIGENE RECHNUNG	T	10 972	10 306	9 275	71 579	93 300	87 016
	REISSSPINNSTOFFE U. VERWANDTE ERZEUGNISSE							
6318 10	REISSBAUMWOLLE	T	.A	.A	.A	.A	.A	.A
6318 27	REISSJUETE	T	.A	.A	.A	.A	.A	.A
6318 40	REISSWOLLE U. AUFBEREITETE WOLLABGAENGE U. -FAEDEN	T	.A	.A	.A	.A	.A	.A
	REISSSPINNSTOFFE AUS ZELLULOSI- SCHEN ODER SYNTHETISCHEN FASERN U. FAEDEN							
6318 72	REISSVISKOSE	T	-	-	-	-	-	-
6318 74	REISSSYNTHETICS	T	.A	.A	.A	.A	.A	.A
	INDUSTRIEWATTE (GEKREMPELTE POLSTERWATTE JEDER ART, VLIESE U.AE.)							
6318 77	AUS ZELLULOSISCHEN ODER SYN- THETISCHEN FASERN U. FAEDEN	T	12 103	13 635	14 448	87 098	102 198	115 496
6318 79	AUS SONST. MATERIAL	T	12 920	12 599	15 592	53 542	55 388	71 786
6318 84	PUTZWOLLE	T	-	-	-	-	-	-
6318 90	SONST. REISSSPINNSTOFFE U. VER- WANDTE ERZEUGNISSE (OHNE POLIERSCHREIBEN)	T	.A	.A	.A	.A	.A	.A
6318	FUER EIGENE RECHNUNG	T	32 158	33 611	37 344	153 097	171 035	201 620
	GARN (AUCH GEZWIRNT)							
	GARN FUER GEBEWE (OHNE TEPPICH-, BASTFASER- U. HAARGARN)							
	AUS BAUMWOLLE							
6321 11	MIT EINEM ANTEIL VON UEBER 85 VH BAUMWOLLE UNTER 710 DTEX	T	111 725	99 010	116 042	823 794	787 951	912 429
	AB 710 DTEX	T	3 701	2 117	.A	21 210	11 844	.A
6321 15	MIT EINEM ANTEIL VON 50 BIS 85 VH BAUMWOLLE GEMISCHT MIT ZELLULOSISCHEN FASERN	T	14 561	14 976	16 003	113 770	120 280	132 596
6321 18	GEMISCHT MIT SYNTHETISCHEN FASERN	T	4 398	4 287	5 050	23 304	23 328	30 027
6321 19	GEMISCHT MIT SONST. FASERN	T	1 368	798	.A	12 767	11 849	.A
	AUS WOLLE							
6321 33	MIT EINEM ANTEIL VON UEBER 85 VH WOLLE KAMMGARN	T	21 158	16 963	16 002	337 040	315 925	337 166
	SONST. GARN	T	8 419	6 591	5 147	129 186	108 560	92 747
6321 39	MIT EINEM ANTEIL VON 50 BIS 85 VH WOLLE KAMMGARN	T	1 723	1 549	806	32 222	28 543	13 231
	SONST. GARN	T	1 398	1 491	1 099	16 002	19 296	15 193
6321 44	AUS SEIDE	T	-	-	-	-	-	-
	AUS ZELLULOSISCHEN FASERN							
6321 55	MIT EINEM ANTEIL VON UEBER 85 VH ZELLULOSISCHEN FASERN UNTER 710 DTEX	T	27 161	22 723	21 703	179 015	155 149	151 651
	AB 710 DTEX	T	.A	.A	2 693	.A	.A	18 191
6321 59	MIT EINEM ANTEIL VON 50 BIS 85 VH ZELLULOSISCHEN FASERN AUS SYNTHETISCHEN FASERN	T	.A	.A	550	.A	.A	4 367
	MIT EINEM ANTEIL VON 50 BIS 85 VH SYNTHETISCHEN FASERN							
6321 81	GEMISCHT MIT BAUMWOLLE	T	38 654	36 473	39 198	345 677	320 279	357 894
6321 83	GEMISCHT MIT WOLLE	T	20 283	15 738	11 770	279 702	229 373	179 010
6321 85	GEMISCHT MIT ZELLULOSISCHEN FASERN	T	4 053	3 522	3 294	33 626	31 714	32 677
6321 88	MIT EINEM ANTEIL VON UEBER 85 VH SYNTHETISCHEN FASERN UNTER 710 DTEX	T	40 065	39 732	38 121	402 145	412 171	424 669
	AB 710 BIS 2200 DTEX	T	12 516	10 831	10 214	117 774	101 479	94 584
	UEBER 2200 DTEX	T	5 835	6 069	5 376	44 279	48 206	43 995
6321 90	AUS SONST. MATERIAL	T	2 649	1 327	1 427	38 805	22 160	25 170
6321	FUER EIGENE RECHNUNG	T	322 127	286 623	296 002	2 964 972	2 763 391	2 877 606

## 10 PRODUKTION NACH GUETERARTEN UND GUETERKLASSEN

MELDE- NR	ERZEUGNIS	EINHEIT	M E N G E			W E R T I N 1000 DM		
			1980	1981	1982	1980	1981	1982
6322 11	GARN FUER PASCHENWARE AUS BAUMWOLLE MIT EINEM ANTEIL VON UEBER 85 VH BAUMWOLLE	T	-A	-A	13 108	-A	-A	150 448
6322 15	MIT EINEM ANTEIL VON 50 BIS 85 VH BAUMWOLLE GEMISCHT MIT ZELLULOSISCHEN FASERN	T	15 864	11 656	12 748	134 837	106 139	117 225
6322 18	GEMISCHT MIT SYNTHETISCHEN FASERN	T	-A	-A	-A	-A	-A	-A
6322 19	GEMISCHT MIT SONST. FASERN	T	-	-	-A	-	-	-A
6322 33	AUS WOLLE MIT EINEM ANTEIL VON UEBER 85 VH WOLLE	T	6 099	4 871	4 426	122 444	111 541	116 189
6322 39	KAMMGARN SONST. GARN MIT EINEM ANTEIL VON 50 BIS 85 VH WOLLE	T	453	463	328	9 148	11 022	9 492
6322 44	KAMMGARN SONST. GARN	T	6 532	6 425	5 473	113 564	122 881	117 379
6322 50	AUS SEIDE AUS ZELLULOSISCHEN FASERN AUS SYNTHETISCHEN FASERN	T	813	721	697	23 158	21 927	22 524
6322 81	MIT EINEM ANTEIL VON 50 BIS 85 VH SYNTHETISCHEN FASERN	T	-	-	-	-	-	-A
6322 83	GEMISCHT MIT BAUMWOLLE	T	2 541	1 345	1 763	32 821	17 389	25 231
6322 85	GEMISCHT MIT WOLLE	T	9 485	9 767	7 639	152 956	167 947	144 880
6322 88	GEMISCHT MIT ZELLULOSISCHEN FASERN	T	2 132	2 119	1 694	21 529	21 897	18 773
6322 90	MIT EINEM ANTEIL VON UEBER 85 VH SYNTHETISCHEN FASERN	T	-A	-A	10 754	-A	-A	154 968
6322	AUS SONST. MATERIAL	T	-A	-A	-A	-A	-A	-A
6322	FUER EIGENE RECHNUNG	T	71 102	62 663	60 813	920 284	891 713	900 079
6323 30	GARN FUER TEPPICHE U. FUSSBODEN- BELAEGE (OHNE BASTFASER- U. HAARGARN)	T	-A	-A	1 177	-A	-A	16 767
6323 50	AUS WOLLE KAMMGARN SONST. GARN	T	-A	-A	5 806	-A	-A	77 667
6323 80	AUS ZELLULOSISCHEN FASERN AUS SYNTHETISCHEN FASERN	T	-A	-A	-A	-A	-A	-A
6323 90	EIS 2200 DTEX UEBER 2200 DTEX	T	10 843	10 269	8 407	94 120	92 412	76 564
6323	ALS SONST. MATERIAL	T	20 434	17 713	16 217	172 806	141 926	137 190
6323	FUER EIGENE RECHNUNG	T	-A	-A	-A	-A	-A	-A
6324 10	ALS SONST. MATERIAL	T	42 279	38 911	33 334	398 613	363 609	321 658
6324 30	GARN FUER ANDERE ZWECHE, AUCH FUER HANDELSFERTIGE AUFMACHUNG BESTIMMTES GARN	T	-A	-A	-A	-A	-A	-A
6324 44	AUS BAUMWOLLE	T	-A	-A	-A	-A	-A	-A
6324 50	AUS WOLLE	T	-A	-A	3 938	-A	-A	64 883
6324 80	KAMMGARN	T	-A	-A	1 760	-A	-A	33 535
6324 90	SONST. GARN	T	-A	-A	-	-A	-A	-
6324	AUS SEIDE	T	-A	-A	-A	-A	-A	-A
6324	AUS ZELLULOSISCHEN FASERN	T	-A	-A	8 243	-A	-A	174 892
6324	AUS SYNTHETISCHEN FASERN	T	-A	-A	-A	-A	-A	-A
6324	AUS SONST. MATERIAL	T	-A	-A	-A	-A	-A	-A
6324	FUER EIGENE RECHNUNG	T	15 588	15 790	15 572	256 792	267 860	303 204
6325 15	BASTFASERGARN FLACHS- U. FLACHSWEIG- (LEINEN-) GARN, AUCH RAMIEGARN	T	-A	-A	-A	-A	-A	-A
6325 19	BINDFAEDEN U. KOPDEL SONST. FLACHS- U. FLACHSWEIG- (LEINEN-)GARN	T	-A	-A	-A	-A	-A	-A
6325 35	GARN AUS WEICHHANF	T	-A	-A	-A	-A	-A	-A
6325 39	BINDFAEDEN U. KOPDEL	T	-A	-A	-A	-A	-A	-A
6325 50	SONST. GARN AUS WEICHHANF	T	-A	-A	-A	-A	-A	-A
6325 63	GARN AUS JUTE	T	7 528	5 692	5 096	19 820	15 599	13 895
6325 65	GARN AUS SISAL U. MANILAHANF	T	-A	-A	-A	-A	-A	-A
6325 69	ERNTEGARN	T	-A	-A	-A	-A	-A	-A
6325 90	BINDFAEDEN U. KOPDEL	T	-A	-A	-A	-A	-A	-A
6325	SONST. GARN AUS SISAL U. MANILAHANF	T	-A	-A	-A	-A	-A	-A
6325	KOKOSGARN	T	-	-	-	-	-	-
6325	FUER EIGENE RECHNUNG	T	12 905	9 839	9 384	59 291	45 180	45 804
6326 77	TEXTURIERTES GARN GANZ ODER UEBERWIEGEND AUS POLYAMID	T	48 999	49 080	40 365	453 802	474 104	446 434
6326 87	BIS 400 DTEX UEBER 400 DTEX	T	-A	-A	-A	-A	-A	-A
6326 90	POLYESTER	T	41 965	57 680	72 949	305 197	432 286	615 185
6326	SONST. MATERIAL	T	-A	-A	-A	-A	-A	-A
6326	FUER EIGENE RECHNUNG	T	133 861	171 106	156 615	1 018 393	1 250 144	1 278 463
6327 71	ANDERES GARN TECHNISCHES GARN AUS SYNTHETI- Schem MATERIAL	T	870	639	865	6 566	5 149	7 678
6327 79	NETZGARN	T	2 498	2 249	2 661	11 266	11 767	12 724
6327 90	SONST. TECHNISCHES GARN	T	1 060	1 183	1 094	6 063	7 772	8 405
6327	SONST. GARN	T	4 429	4 071	4 620	23 895	24 688	28 807
6327	FUER EIGENE RECHNUNG	T	-	-	-	-	-	-

## 10 PRODUKTION NACH GUETERARTEN UND GUETERKLASSEN

MELDE- NR	ERZEUGNIS	EINHEIT	M E N G E			W E R T I N 1000 DM		
			1980	1981	1982	1980	1981	1982
NAEH- U. STOPFMITTEL, HANDSTRICK- U. HANDARBEITSGARN NAEHMITTEL IN AUFTRAGEN ALLER ART NAEHGARN								
6328 11	AUS BAUMWOLLE FUER DEN EINZELVERKAUF	T	276	230	182	28 146	23 839	20 006
6328 12	FUER INDUSTRIE UND HANDWERK	T	1 322	1 059	983	57 290	48 035	44 129
6328 13	AUS LEINEN U. RAMIE	T	212	177	.A	9 722	8 532	.A
6328 14	AUS SEIDE	T	29	17	.A	7 471	4 906	.A
	AUS ZELLULOSISCHEN FADEN, SYNTHETISCHEN FASERN U. FADEN							
6328 16	FUER DEN EINZELVERKAUF	T	634	513	483	52 338	49 794	45 627
6328 17	FUER INDUSTRIE U. HANDWERK	T	5 718	5 663	5 928	310 851	309 778	328 348
6328 20	REINGARN U. SONST. GARN AUS BAUMWOLLE	T	133	105	99	2 657	2 132	1 785
6328 31	STOPFMITTEL	T	71	116	50	5 425	8 901	4 741
6328 35	STOPFWOLLE	T	30	63	86	1 506	3 705	5 528
	HANDSTRICKGARN							
6328 51	GANZ ODER UEBERWIEGEND AUS BAUMWOLLE, ZELLULOSISCHEN FASERN, RESTSTOFFEN (AB- FAELLEN) AUS ZELLULOSI- SCHEN SOWIE SYNTHETISCHEN FASERN, AUCH GEMISCHT	T	299	368	453	8 702	11 710	14 440
	WOLLE, ZELLULOSISCHEN U. SYNTHETISCHEN FASERN, AUCH GEMISCHT							
6328 55	STRUMPFWOLLE	T	1 009	975	984	30 320	32 698	35 266
6328 56	SPORTWOLLE	T	10 364	10 389	10 443	212 365	231 147	253 996
	HANDARBEITSGARN							
6328 71	AUS BAUMWOLLE, ZELLULOSI- SCHEN FASERN U. FADEN, SYNTHETISCHEN FASERN, AUCH GEMISCHT	T	329	334	354	34 605	36 894	38 628
6328 73	AUS WOLLE, ZELLULOSISCHEN U. SYNTHETISCHEN FASERN, AUCH GEMISCHT	T	1 068	1 213	1 148	29 313	33 905	29 786
6328 79	AUS SONST. MATERIAL	T	-	-	-	-	-	-
6328	FUER EIGENE RECHNUNG	T	21 494	21 223	21 378	790 711	805 976	836 066
ZWIRN ZUR WEITERVERARBEITUNG 1) (OHNE TEXTURIERTES GARN) GANZ ODER UEBERWIEGEND AUS								
6329 10	BAUMWOLLE	T	3 907	2 960	1 981	44 475	39 128	35 735
6329 30	WOLLE	T	.A	.A	534	.A	.A	10 451
6329 50	ZELLULOSISCHEN FASERN	T	3 482	1 436	1 303	25 187	12 268	11 109
6329 60	ZELLULOSISCHEN FADEN	T	5 566	4 321	3 591	47 695	41 849	38 127
6329 70	SYNTHETISCHEN FADEN	T	7 121	7 660	7 757	90 302	95 163	101 572
6329 80	SYNTHETISCHEN FASERN	T	6 273	2 677	3 161	76 579	30 581	36 803
6329 90	SONST. MATERIAL	T	.A	.A	552	.A	.A	8 358
6329	FUER EIGENE RECHNUNG	T	28 333	20 413	18 879	324 028	246 096	242 155
SPINNSTOFFWAREN (OHNE METERWARE U. OHNE WIRK- U. STRICKWAREN)								
VERBANDMITTEL, NULL U. WATTE (OHNE INDUSTRIEWATTE) NULLGEWEBE, ROH U. AUSGERUESTET GANZ ODER UEBERWIEGEND AUS								
6351 12	BAUMWOLLE	T						
6351 19	SONST. MATERIAL	T	.A	.A	1 856	.A	.A	34 283
6351 20	NULLBINDEN	T	1 133	1 245	56 729	29 288	35 188	35 750
6351 30	WATTE U. WATTEWAREN (OHNE SOLICHE AUS ZELLSTOFF)	T	16 819	14 137	13 442	167 084	113 492	118 120
6351 70	ELASTISCHE BINDEN	T	2 590	2 332	2 522	67 367	67 455	71 539
6351	FUER EIGENE RECHNUNG	.	.	.	.	.A	.A	259 692
BAENDER, GURTE, FLECHTARTIKEL, CHENILLEERZEUGNISSE, SPITZEN, STICKEREIEN U. POSAMENTEN								
6352 11	BAENDER ALLER ART	T	6 668	6 467	5 857	321 703	335 251	319 306
6352 15	UNELASTISCH	T	3 191	3 315	3 146	111 069	113 201	115 572
6352 20	GURTE ALLER ART	T	.A	.A	4 652	.A	.A	83 674
6352 30	ELASTISCHE GEWEBE	T	.A	.A	.A	.A	.A	.A
6352 51	FLECHTARTIKEL ALLER ART	T	2 409	2 188	2 483	88 116	84 229	86 119
6352 55	UNELASTISCH	T	1 011	954	857	35 237	35 076	33 278
6352 60	ELASTISCH	T	113	117	.A	7 769	7 334	.A
	CHENILLEERZEUGNISSE							
	SPITZEN							
6352 71	MASCHINENGEKLOEPPelt	.	.	.	.	24 789	27 814	25 291
6352 74	AETZ- U. LUFTSPITZEN	.	.	.	.	5 889	5 976	7 493
6352 75	RASCHELSPITZEN	.	.	.	.	31 786	32 055	31 330
6352 79	SONST. SPITZEN (EINSCHL. GE- WEBTE SPITZENSTOFFE, ABER OHNE SPITZENSTOFFE U. BE- STICKTEN TUELL FUER VOR- HAENGE)	T	.	.	.	.A	2 248	.A
6352 81	STICKEREIEN (OHNE TUELL-, AETZ- U. LUFTSPITZEN) U. PARAMENTEN	T	.	.	.	43 106	49 470	51 204
6352 85	TAPISSERIEEN ALLER ART (EINSCHL. ABGEFASSTEN STICKMATERIAL)	T	1 013	1 069	1 074	66 674	72 017	68 217
6352 90	POSAMENTENARTIKEL ALLER ART	T	.	.	.	47 570	48 847	51 441
6352	FUER EIGENE RECHNUNG	T	.	.	.	893 773	922 612	936 297

1) NUR PRODUKTION DER EINSTUFIGEN ZWIRNEREI.

## 10 PRODUKTION NACH GUETERARTEN UND GUETERKLASSEN

MELDE- NR	ERZEUGNIS	EINHEIT	M E N G E			W E R T I N 1000 DM		
			1980	1981	1982	1980	1981	1982
SAECKE, SCHNUERE, SEILE, TAUWERK U. NETZE								
SAECKE AUS SELBSTHERGESTELLTER METER- WARE								
6353 12	AUS JUTEGEWEBE	T	609	398	350	2 501	2 222	1 642
6353 19	AUS SONST. GEWEBE	T	265	215	249	4 313	3 655	5 988
6353 20	AUS ZUGEKAUFTER METERWARE SCHNUERE (OHNE GEFLOCHTENE), LEINEN, SEILE U. TAUWERK GANZ ODER UEBERWIEGEND AUS WEICHHANF	T	3 226	2 891	1 447	14 456	13 929	8 797
6353 61	SYNTHETISCHES MATERIAL	T	603	418	580	9 354	6 386	8 758
6353 67	SONST. MATERIAL	T	2 266	1 885	1 895	18 429	16 125	18 723
6353 69	NETZE (METERWARE U. ABGEPASST)	T	1 509	1 277	1 228	12 751	11 669	12 203
6353 70	FISCHERNETZE	T	1 095	877	871	15 737	13 600	12 499
6353 80	SONST. NETZE, AUCH HAENGEMATTEN	T	1 418	1 425	1 381	34 709	36 158	32 971
6353 91	TRAGLUFTHALLEN AUS BESCHICHTE- TEM GEWEBE	T	.A	-	-	.A	-	-
6353 95	ABDECKHAUBEN U. TEXTILE BE- HAELTER	1000 ST	.A	-	-	.A	-	-
6353	FUER EIGENE RECHNUNG	T	.A	.A	.A	.A	.A	.A
6354 00	FILTERTUCH (METERWARE U. ABGE- PASST)	.	.	.	.	.A	.A	.A
6355 00	SCHLAEUCHE ALLER ART, GEWEBT (OHNE SCHLAEUCHE GANZ AUS KUNST- STOFF ODER GUMMI)	T	1 049	1 012	1 076	24 016	22 852	26 099
6356 00	FILZ, NICHT GEWEBT UND FILZTUCH, WAREN AUS FILZ, VLIESSTOFFE U. WAREN DARAUS	T	2 393	1 876	1 660	67 787	55 998	65 494
6356 13	FILZ NICHT GEWEBT	T	2 393	1 876	1 660	67 787	55 998	65 494
6356 23	WOLLFILZ	T	3 394	3 371	3 190	68 052	68 523	68 849
6356 32	HAARFILZ	T	352	346	307	3 550	3 477	3 243
6356 39	JUTEFILZ	T	7 331	6 435	5 397	22 234	20 423	20 764
6356 40	SONST. FILZ	T	6 405	6 847	6 077	44 238	47 185	51 551
6356 50	WAREN AUS FILZ (OHNE HUTHALB- FABRIKATE)	T	2 994	5 742	7 410	28 291	35 303	42 968
6356 71	FILZTUCH U. VERWANDTE ERZEUG- NISSE Z.B. FUEER DIE PAPIERHER- STELLUNG	T	2 239	2 279	2 197	189 534	207 769	210 924
6356 73	VLIESSTOFFE	T	2 239	2 279	2 197	189 534	207 769	210 924
6356 75	FUEER BEKLEIDUNG, SCHUHE U. LEDERWAREN	T	7 005	6 361	7 051	126 545	120 855	131 633
6356 79	FUEER HAUSHALT U. WOHNBEDARF	T	8 698	8 503	7 734	91 240	92 067	81 653
6356 80	FUEER EINWEGARTIKEL, FUEER HY- GIENE U. ANSTALTSBEDARF	T	8 705	10 107	10 310	67 788	78 335	88 462
6356	FUEER TECHNISCHEM U. SONST. BEDARF	T	17 548	20 395	26 499	153 599	182 078	234 609
6356	WAREN AUS VLIESSTOFFEN	T	6 199	5 935	5 055	41 005	48 791	40 096
6357 00	FUEER EIGENE RECHNUNG	T	70 871	76 320	81 227	836 076	904 806	974 752
6359 10	HUTHALBFABRIKATE (STUPPEN, AUCH CAPELINES U. COPNETS) AUS WOLL- U. HAARFILZ	1000 ST	1 407	1 286	1 393	9 894	9 189	11 302
6359 20	SONST. SPINNSTOFFWAREN DIESER GUETERGRUPPE	T	1 407	1 286	1 393	9 894	9 189	11 302
6359 31	MATTEN ALLER ART AUS TEXTILEM MATERIAL	T	3 195	2 780	2 755	20 384	18 267	19 891
6359 35	NAEHWIRKSTOFFE (MALINOSTOFFE) GROBGARNDIECKEN U. SONST. SPINN- STOFFWAREN AUS GROBGARN (OHNE SCHLAF- U. REISEDECKEN)	T	.A	.A	.A	.A	.A	.A
6359 39	GROBGARNDIECKEN	T	.A	.A	.A	.A	.A	.A
6359 40	SCHUEVERTUECHER U.AE.	T	6 378	5 088	5 305	39 136	35 705	36 653
6359 50	SONST. SPINNSTOFFWAREN AUS GROBGARN, AUCH GROBGARNGEWEBE	T	.A	.A	.A	.A	.A	.A
6359 80	STAUB-, SPUEL- U. POLIERTUECHER (OHNE GESCHIRR- U. GLAESERTUE- CHER)	T	1 590	1 611	2 097	14 987	16 980	24 153
6359 90	POLIERSCHIEBEN AUS TEXTILEM MA- TERIAL (OHNE SOLCHE AUS FILZ U. VLIESSTOFFEN)	T	1 105	1 172	1 117	19 200	21 876	21 158
6359	UMSPONNENE GUMMIFAEEDEN	T	1 252	1 321	1 107	36 021	39 636	32 844
6371 10	SONST. SPINNSTOFFWAREN DIESER GUETERGRUPPE, A.N.G.	.	.	.	.	80 895	124 493	163 391
6371 20	FUEER EIGENE RECHNUNG	.	.	.	.	216 582	260 319	300 763
6371 30	METERWARE (OHNE GROBGARNGEWEBE, HEIM- U. HAUSTEXTILIEN SOWIE VERWANDTE ERZEUGNISSE, OHNE GE- WIPKTE ODER GESTRICKTE STOFF)	.	.	.	.	216 582	260 319	300 763
6371 10	RONGEWEBE 1) GANZ ODER UEBERWIEGEND AUS BAUMWOLLE (OHNE MULLGEWEBE)	T	47 253	37 495	44 621			
6371 20	TYPISCHE STAPELRONGEWEBE 2)	1000 M2	266 055	222 281	250 564	508 432	415 377	514 656
6371 30	ANDERE RONGEWEBE	T	9 693	8 632	11 188			
6371 40	LEINEN	1000 M2	47 129	44 201	54 846	128 817	119 611	163 927
6371 50	WOLLE	T	312	243	151			
6371 60		1000 M2	856	697	306	6 035	5 069	2 451
6371 70		T	.A	.A	.A			
6371 80		1000 M2	.A	.A	.A	.A	.A	.A

1) NUR RONGEWEBE, DIE ALS SOLCHE ABGESETZT WERDEN.- 2) Z.B. CRETONNE, KATTUN, RENFORCE, KOEPER, CROISE FINETTE, ZANELLA, KETTSATIN.

## 10 PRODUKTION NACH GUETERARTEN UND GUETERKLASSEN

MELDE- NR	ERZEUGNIS	EINHEIT	M E N G E			W E R T I N 1000 DM		
			1980	1981	1982	1980	1981	1982
6371 40	SEIDE	T	-	-	-	-	-	-
6371 50	ZELLULOSISCHEN FASERN (OHNE MULLGEWEBE)	1000 M2	-	-	-	-	-	-
	TYPISCHE STAPELROHGEWEBE 1)	T	8 857	8 141	8 767			
		1000 M2	74 502	67 052	73 504	108 535	93 865	113 203
	ANDERE ROHGEWEBE	T	2 757	2 347	2 747			
		1000 M2	22 915	21 538	24 986	34 355	30 334	39 804
6371 60	ZELLULOSISCHEN FAEDEN	T	2 022	2 638	2 977			
		1000 M2	20 433	28 070	30 877	38 197	50 365	65 021
6371 70	SYNTHETISCHEN FAEDEN	T	10 973	10 301	11 477			
		1000 M2	79 563	73 647	84 787	175 924	164 721	194 456
6371 80	SYNTHETISCHEN FASERN	T	4 232	3 331	2 762			
		1000 M2	24 648	20 314	16 999	62 284	55 153	51 365
6371 90	SONST. MATERIAL	T	-A	-A	-A	-A	-A	-A
		1000 M2	-A	-A	-A	-A	-A	-A
6371	FUER EIGENE RECHNUNG	T	87 125	75 977	87 751			
		1000 M2	542 700	498 540	559 455	1 082 962	983 528	1 205 752
FERTIGGEWEBE FUER BEKLEIDUNG U. LEIBWAESCHE (OHNE FUTTERSTOFF)								
STOFF FUER HERREN- U. KNABEN- OBERBEKLEIDUNG, AUCH FUER HERRENBERUFSEKLEIDUNG								
GANZ ODER UEBERWIEGEND AUS BAUMWOLLE								
6372 11		T	19 521	14 434	18 526			
		1000 M2	71 745	56 025	71 677	327 577	252 346	331 635
6372 12	LEINEN	T	-A	-A	-A	-A	-A	-A
		1000 M2	-A	-A	-A	-A	-A	-A
6372 13	WOLLE	T	13 883	11 946	10 587			
	KAMMGARNGEWEBE	1000 M2	40 981	35 715	30 708	467 872	428 406	383 812
	STREICHGARNGEWEBE	T	1 866	1 848	-A			
		1000 M2	4 479	4 421	-A	52 930	55 367	-A
6372 15	ZELLULOSISCHEN FASERN	T	-A	-A	-A	-A	-A	-A
		1000 M2	-A	-A	-A	-A	-A	-A
6372 18	SYNTHETISCHEN FASERN	T	15 072	11 955	12 102			
		1000 M2	56 359	45 234	47 612	411 734	348 518	373 789
6372 19	SONST. MATERIAL	T	-	-	-	-	-	-
		1000 M2	-	-	-	-	-	-
STOFF FUER DAMEN-, MAEDCHEN- U. KLEINKINDER OBERBEKLEIDUNG, AUCH FUER DAMENBERUFSEKLEIDUNG								
GANZ ODER UEBERWIEGEND AUS BAUMWOLLE								
6372 21		T	6 337	6 983	11 476			
		1000 M2	29 800	32 905	56 720	103 029	108 098	229 736
6372 22	LEINEN	T	-	-	-	-	-	-
		1000 M2	-	-	-	-	-	-
6372 23	WOLLE	T	9 771	7 247	5 255			
	KAMMGARNGEWEBE	1000 M2	32 077	23 618	18 171	362 123	271 238	207 740
	STREICHGARNGEWEBE	T	4 804	3 988	2 974			
		1000 M2	10 982	9 363	6 962	172 515	155 033	126 955
6372 24	SEIDE	T	-A	-A	-A	-A	-A	-A
		1000 M2	-A	-A	-A	-A	-A	-A
6372 25	ZELLULOSISCHEN FASERN	T	821	861	807			
		1000 M2	6 181	6 629	5 518	16 122	17 870	18 287
6372 26	ZELLULOSISCHEN FAEDEN	T	-A	-A	-A	-A	-A	-A
		1000 M2	-A	-A	-A	-A	-A	-A
6372 27	SYNTHETISCHEN FAEDEN	T	2 361	2 147	2 115			
		1000 M2	25 089	25 071	26 307	125 631	112 868	115 889
6372 28	SYNTHETISCHEN FASERN	T	16 843	14 872	15 504			
		1000 M2	78 387	74 172	78 192	412 586	378 516	407 370
6372 29	SONST. MATERIAL	T	-	-	-	-	-	-
		1000 M2	-	-	-	-	-	-
SAMT U. PLUESCH FUER BEKLEIDUNG (OHNE SAMTBAENDER)								
GANZ ODER UEBERWIEGEND AUS BAUMWOLLE								
6372 31	FLOR AUS DER KETTE GEBILDET	T	4 088	3 614	2 736			
		1000 M2	12 270	10 924	10 070	139 422	134 463	127 257
6372 41	FLOR AUS DEM SCHUSS GEBILDET	T	5 283	10 202	6 475			
		1000 M2	16 089	31 163	19 356	129 962	224 163	155 271
6372 43	WOLLE	T	-A	-A	-A	-A	-A	-A
		1000 M2	-A	-A	-A	-A	-A	-A
6372 46	ZELLULOSISCHEN FAEDEN	T	2 235	2 081	1 556			
		1000 M2	7 205	7 367	5 457	84 876	89 488	65 209
6372 47	SYNTHETISCHEN FAEDEN	T	936	816	800			
		1000 M2	1 405	1 107	1 026	26 360	23 271	22 335
6372 48	SYNTHETISCHEN FASERN	T	-A	-A	-A	-A	-A	-A
		1000 M2	-A	-A	-A	-A	-A	-A
6372 49	SONST. MATERIAL	T	-A	-	-	-A	-	-
		1000 M2	-A	-	-	-A	-	-
EINLAGESTOFF FUER BEKLEIDUNG, WAESCHE U.AE.								
GANZ ODER UEBERWIEGEND AUS BAUMWOLLE								
6372 51		T	-A	-A	-A	-A	-A	-A
		1000 M2	-A	-A	-A	-A	-A	-A
6372 52	LEINEN	T	-A	-A	-A	-A	-A	-A
		1000 M2	-A	-A	-A	-A	-A	-A
6372 59	SONST. MATERIAL	T	-A	-A	3 081	-A	-A	-A
		1000 M2	-A	-A	29 003	-A	-A	81 747
LEIBWAESCHESTOFF (EINSCHL. HENDENSTOFF)								
GANZ ODER UEBERWIEGEND AUS BAUMWOLLE								
6372 61		T	6 036	5 290	5 924			
		1000 M2	47 350	43 569	49 831	181 883	168 108	205 442

1) Z.B. CRETONNE, KATTUN, RENFORCE, KOEPER, CROISE FINETTE, ZANELLA, KETTSATIN.

## 10 PRODUKTION NACH GUETERARTEN UND GUETERKLASSEN

MELDE- NR	ERZEUGNIS	EINHEIT	M E N G E			W E R T I N 1000 DM		
			1980	1981	1982	1980	1981	1982
6372 65	ZELLULOSISCHEN FASERN	T	-A	-A	-A			
		1000 M2	-A	-A	-A			
6372 68	SYNTHETISCHEN FASERN	T	5 386	4 701	4 744	-A	-A	-A
		1000 M2	49 368	43 324	42 993	176 428	151 701	170 076
6372 69	SONST. MATERIAL	T	-A	-A	-A			
		1000 M2	-A	-A	-A	-A	-A	-A
	TASCHENTUCHSTOFF (METERWARE) 1)							
	GANZ ODER UEBERWIEGEND AUS							
	BAUMWOLLE	T	-A	-A	-A			
		1000 M2	-A	-A	-A	-A	-A	-A
6372 71	SONST. MATERIAL	T	-	-	-			
		1000 M2	-	-	-	-	-	-
	KRAWATTEN- U. SCHALSTOFF							
	(METERWARE) 1)							
	GANZ ODER UEBERWIEGEND AUS							
	WOLLE	T	433	461	521			
		1000 M2	1 474	1 581	1 803	25 795	25 480	31 566
6372 84	SEIDE	T	-A	-A	-A			
		1000 M2	-A	-A	-A	-A	-A	-A
6372 86	ZELLULOSISCHEN FAEDEN	T	-A	-A	-A			
		1000 M2	-A	-A	-A	-A	-A	-A
6372 87	SYNTHETISCHEN FAEDEN	T	1 090	975	997			
		1000 M2	5 740	5 133	5 195	55 088	54 655	56 688
6372 88	SYNTHETISCHEN FASERN	T	-A	-A	-A			
		1000 M2	-A	-A	-A	-A	-A	-A
6372 89	SONST. MATERIAL	T	-A	-A	-A			
		1000 M2	-A	-A	-A	-A	-A	-A
	SONST. GEWEBE FUER BEKLEIDUNG							
	U. LEIBWAESCHE (METERWARE)							
	(OHNE FUTTERSTOFF) 1)							
	GANZ ODER UEBERWIEGEND AUS							
	BAUMWOLLE	T	-A	-A	2 284			
		1000 M2	-A	-A	14 817	-A	-A	70 244
6372 93	WOLLE	T	-A	-A	-A			
		1000 M2	-A	-A	-A	-A	-A	-A
6372 95	ZELLULOSISCHEN FASERN	T	-	-	-			
		1000 M2	-	-	-	-	-	-
6372 97	SYNTHETISCHEN FAEDEN	T	-A	-A	-A			
		1000 M2	-A	-A	-A	-A	-A	-A
6372 99	SONST. MATERIAL	T	-	-	-			
		1000 M2	-	-	-	-	-	-
6372	FUER EIGENE RECHNUNG	T	124 275	112 337	111 990			
		1000 M2	546 916	513 300	533 079	3 495 970	3 258 339	3 306 951
	FUTTERSTOFF							
	LEIBFUTTERSTOFF (EINSCHL. AER-							
	MEL- U. WESTENFUTTERSTOFF)							
	GANZ ODER UEBERWIEGEND AUS							
	BAUMWOLLE	T	-A	-A	-A			
		1000 M2	-A	-A	-A	-A	-A	-A
6375 21	ZELLULOSISCHEN FASERN	T	-A	-A	-A			
		1000 M2	-A	-A	-A	-A	-A	-A
6375 26	ZELLULOSISCHEN FAEDEN	T	-A	-A	-A			
	(EINSCHL. SEIDE)	1000 M2	17 521	14 916	11 432			
		1000 M2	197 408	171 314	128 709	459 902	370 846	285 284
6375 27	SYNTHETISCHEN FAEDEN	T	1 358	1 638	2 023			
		1000 M2	17 257	21 493	27 341	47 083	47 438	57 630
	SONST. FUTTERSTOFF							
	GANZ ODER UEBERWIEGEND AUS							
	BAUMWOLLE	T	771	737	765			
		1000 M2	4 539	4 800	5 694	9 286	9 826	10 248
6375 75	ZELLULOSISCHEN FASERN	T	-A	-A	-A			
		1000 M2	-A	-A	-A	-A	-A	-A
6375 76	ZELLULOSISCHEN FAEDEN	T	-A	-A	-A			
	(EINSCHL. SEIDE)	1000 M2	2 170	2 023	1 305			
		1000 M2	16 495	15 307	11 292	37 687	38 831	30 526
6375 77	SYNTHETISCHEN FAEDEN	T	507	662	484			
		1000 M2	3 893	6 758	6 902	8 680	10 905	8 472
6375	FUER EIGENE RECHNUNG	T	22 494	20 119	16 151			
		1000 M2	240 586	220 717	180 941	564 545	480 159	394 882
	MARKISEN- U. SCHIRMSTOFF							
	MARKISENSTOFF							
	GANZ ODER UEBERWIEGEND AUS							
	BAUMWOLLE	T	-A	-A	-A			
		1000 M2	-A	-A	-A	-A	-A	-A
6377 11	SONST. MATERIAL	T	1 680	1 485	1 611			
		1000 M2	5 191	5 183	5 504	38 903	40 175	47 777
	SCHIRMSTOFF							
	GANZ ODER UEBERWIEGEND AUS							
	SYNTHETISCHEN FAEDEN	T	-A	-A	-A			
		1000 M2	-A	-A	-A	-A	-A	-A
6377 57	SONST. MATERIAL	T	-	-	-			
		1000 M2	-	-	-	-	-	-
6377	FUER EIGENE RECHNUNG	T	2 838	2 435	3 135			
		1000 M2	14 045	13 226	15 678	69 268	70 119	83 170
	SCHUHOBERSTOFF, CORD- U. WULST-							
	GEWEBE, JUTEGEWEBE							
6378 30	SCHUHOBERSTOFF, GEWEBT	T	73	-A	-A			
		1000 M2	152	-A	-A	2 103	-A	-A
	CORD- U. WULSTGEWEBE FUER FAHR-							
	RAD- U. KRAFTFAHRZEUGREIFEN							
	U.AE.							
	GANZ ODER UEBERWIEGEND AUS							
	BAUMWOLLE	T	-A	-A	-A			
		1000 M2	-A	-A	-A	-A	-A	-A
6378 46	ZELLULOSISCHEN FAEDEN	T	16 435	13 783	8 960			
		1000 M2	41 909	34 557	21 460	122 504	114 872	80 083

1) KONFEKTIONIERTER ERZEUGNISSE, DIESE SIEHE UNTER BEKLEIDUNG.

## 10. PRODUKTION NACH GUETERARTEN UND GUETERKLASSEN

MELDE- NR	ERZEUGNIS	EINHEIT	M E N G E			W E R T I N 1000 DM		
			1980	1981	1982	1980	1981	1982
6378 47	SYNTHETISCHEN FAEDEN	T	8 438	.A	7 684			
		1000 M2	26 455	.A	22 899	79 227	.A	93 716
6378 49	SONST. MATERIAL	T	.A	.A	.A			
		1000 M2	.A	.A	.A	.A	.A	.A
6378 80	GEWEBE AUS JUTE	T	10 970	9 104	8 296	59 223	51 125	44 850
6378	FUER EIGENE RECHNUNG	.	.	.	.	269 696	.A	.A
SONST. GEWEBE (METERWARE) A.N.G. (OHNE HEIM- U. HAUSTEXTILIEN SO- WIE VERWANDTE ERZEUGNISSE, OHNE GEWIRKTEN ODER GESTRICKTEN STOFF)								
6379 10	GANZ ODER UEBERWIEGEND AUS BAUMWOLLE (OHNE MULLGEWEBE)	T	7 005	6 017	4 658			
		1000 M2	27 682	23 808	15 944	111 468	97 463	78 379
6379 21	FLACHS (LEINEN)	T	488	499	386			
		1000 M2	1 079	1 263	944	6 805	8 194	6 911
6379 30	WOLLE	T	.A	.A	.A			
		1000 M2	.A	.A	.A	.A	.A	.A
6379 40	SEIDE	T	.A	.A	.A			
		1000 M2	.A	.A	.A	.A	.A	.A
6379 50	ZELLULOSISCHEN FASERN (OHNE MULLGEWEBE)	T	.A	.A	.A			
		1000 M2	.A	.A	.A	.A	.A	.A
6379 60	ZELLULOSISCHEN FAEDEN	T	918	766	737			
		1000 M2	7 168	6 860	7 571	20 769	17 470	19 848
6379 70	SYNTHETISCHEN FAEDEN	T	10 580	12 269	13 301			
		1000 M2	56 760	55 206	56 830	177 518	222 108	239 484
6379 80	SYNTHETISCHEN FASERN	T	1 667	1 533	1 451			
		1000 M2	7 334	6 396	5 779	30 194	25 042	29 268
6379 90	SONST. MATERIAL	T	.A	.A	5 354			
		1000 M2	.A	.A	46 179	.A	.A	44 163
6379	FUER EIGENE RECHNUNG	T	25 769	26 524	26 614			
		1000 M2	135 778	132 073	138 684	410 159	427 130	438 297
HEIM- U. HAUSTEXTILIEN U.AE.								
HAUS-, BETT- U. TISCHWAESCHE- STOFF, FROTTIERGEWEBE, INLETT U. MATRATZENDRELL								
HAUS-, BETT- U. TISCHWAESCHE- STOFF (METERWARE) 1) GANZ ODER UEBERWIEGEND AUS								
6382 11	BAUMWOLLE	T	25 772	22 730	20 712			
		1000 M2	153 776	136 167	124 061	487 253	470 002	465 549
6382 12	LEINEN U. HALBLEINEN	T	1 906	1 650	1 493			
		1000 M2	7 593	6 823	6 081	47 946	43 879	41 984
6382 17	SYNTHETISCHEN FAEDEN	T	1 007	1 027	1 281			
		1000 M2	3 888	3 514	4 576	32 669	29 792	33 088
6382 18	SYNTHETISCHEN FASERN	T	3 308	2 638	1 563			
		1000 M2	11 277	8 548	6 466	62 472	54 136	41 973
6382 19	SONST. MATERIAL	T	875	554	622			
		1000 M2	2 519	2 292	2 672	22 829	12 768	15 257
FROTTIERGEWEBE (SCHLINGENWARE) (METERWARE) 1)								
GANZ ODER UEBERWIEGEND AUS								
6382 31	BAUMWOLLE	T	17 997	17 126	17 705			
		1000 M2	50 706	47 362	48 734	401 338	396 774	419 354
6382 39	SONST. MATERIAL	T	.	.	.			
		1000 M2	.	.	.	.	.	.
INLETT (METERWARE) 1) GANZ ODER UEBERWIEGEND AUS								
6382 51	BAUMWOLLE	T	3 861	3 828	2 714			
		1000 M2	25 791	25 431	17 089	118 884	115 898	85 475
6382 59	SONST. MATERIAL	T	.	.	.			
		1000 M2	.	.	.	.	.	.
MATRATZENDRELL GANZ ODER UEBERWIEGEND AUS								
6382 71	BAUMWOLLE	T	1 569	1 743	2 127			
		1000 M2	7 965	8 509	10 207	29 514	31 994	38 510
6382 72	LEINEN (REIN- U. HALBLEINEN)	T	.A	.A	.A			
		1000 M2	.A	.A	.A	.A	.A	.A
6382 75	ZELLULOSISCHEN FASERN	T	.A	.A	737			
		1000 M2	.A	.A	4 029	.A	.A	12 669
6382 79	SONST. MATERIAL	T	.A	.A	.A			
		1000 M2	.A	.A	.A	.A	.A	.A
6382	FUER EIGENE RECHNUNG	T	57 417	52 206	49 025			
		1000 M2	269 732	243 627	224 194	1 223 287	1 171 741	1 155 297
SCHLAF- U. REISEDECKENSTOFF, STIEPPDECKEN-OBERSTOFF 1) SCHLAF- U. REISEDECKENSTOFF (METERWARE)								
GANZ ODER UEBERWIEGEND AUS								
6383 13	WOLLE U. FEINEN TIERHAAREN	T	1 750	1 424	1 157			
		1000 M2	2 703	2 208	1 794	47 943	44 251	38 153
6383 18	SYNTHETISCHEN MATERIAL	T	6 863	6 388	6 822			
		1000 M2	14 922	13 965	15 531	102 059	99 681	105 051
6383 19	SONST. MATERIAL	T	400	424	349			
		1000 M2	1 023	1 026	846	5 134	5 620	4 447
STIEPPDECKEN-OBERSTOFF GANZ ODER UEBERWIEGEND AUS								
6383 51	BAUMWOLLE	T	.A	.A	640			
		1000 M2	.A	.A	4 615	.A	.A	23 283
6383 56	ZELLULOSISCHEN FAEDEN	T	.A	.A	.A			
		1000 M2	.A	.A	.A	.A	.A	.A
6383 57	SYNTHETISCHEN FAEDEN	T	.A	.A	.A			
		1000 M2	.A	.A	.A	.A	.A	.A

1) KONFEKTIONIERTER ERZEUGNISSE, DIESE SIEHE UNTER BEKLEIDUNG.

## 10 PRODUKTION NACH GÜTERARTEN UND GÜTERKLASSEN

MELDE- NR	ERZEUGNIS	EINHEIT	M E N G E			W E R T I N 1000 DM		
			1980	1981	1982	1980	1981	1982
6383 59	SONST. MATERIAL	T	.A	.A	-			
6383	FÜR EIGENE RECHNUNG	1000 M2	10 271	9 483	9 607	.A	.A	-
		1000 M2	27 983	26 563	28 901	188 156	183 022	183 722
	MOBEL- (POLSTERBEZUGS-) U. DEKO- RATIONSSTOFF (DICHTES GEWEBE) (OHNE UNDICHTEN VORHANGSTOFF) MOBELSTOFF (OHNE SAMT, PLUESCH U. VELOUR)							
	GANZ ODER UEBERWIEGEND AUS							
6384 11	BAUMWOLLE	T	219	253	239			
		1000 M2	488	517	534	4 809	5 328	5 532
6384 13	WOLLE	T	1 411	1 549	1 308			
		1000 M2	2 580	3 013	2 631	36 307	45 226	41 087
6384 15	ZELLULOSISCHEN FASERN	T	3 959	2 711	1 598			
		1000 M2	7 668	5 135	2 881	85 609	63 377	42 384
6384 16	ZELLULOSISCHEN FÄDEN	T	.A	.A	.A			
		1000 M2	.A	.A	.A	.A	.A	.A
6384 17	SYNTHETISCHEN FÄDEN	T	.A	.A	.A			
		1000 M2	.A	.A	.A	.A	.A	.A
6384 18	SYNTHETISCHEN FASERN	T	5 201	6 666	4 170			
		1000 M2	11 213	14 436	9 368	113 415	161 541	128 309
6384 19	SONST. MATERIAL	T	455	339	.A			
		1000 M2	852	719	.A	6 523	5 580	.A
	SAMT, PLUESCH U. VELOUR (EIN- SCHL. EPINGLE ODER FRISE) FÜR MOBEL U. DEKORATION 1)							
	GANZ ODER UEBERWIEGEND AUS							
6384 61	BAUMWOLLE	T	.A	.A	2 711			
		1000 M2	.A	.A	7 053	.A	.A	71 805
6384 63	WOLLE	T	.A	.A	.A			
		1000 M2	.A	.A	.A	.A	.A	.A
6384 65	ZELLULOSISCHEN FASERN	T	.A	.A	.A			
		1000 M2	.A	.A	.A	.A	.A	.A
6384 67	SYNTHETISCHEN FÄDEN	T	2 958	2 883	2 209			
		1000 M2	7 068	6 959	5 347	70 426	72 550	59 371
6384 68	SYNTHETISCHEN FASERN	T	6 961	7 077	8 678			
		1000 M2	14 692	14 830	18 922	166 667	169 757	205 809
6384 69	SONST. MATERIAL	T	.A	.A	.A			
		1000 M2	.A	.A	.A	.A	.A	.A
	DEKORATIONSSTOFF (DICHTES GE- WEBE) (OHNE MOBELSTOFF, SAMT PLUESCH U. VELOUR) 1)							
	GANZ ODER UEBERWIEGEND AUS							
6384 71	BAUMWOLLE	T	417	471	433			
		1000 M2	2 253	2 286	2 213	10 759	11 868	11 630
6384 72	LEINEN	T	.A	.A	.A			
		1000 M2	.A	.A	.A	.A	.A	.A
6384 73	WOLLE	T	.A	.A	.A			
		1000 M2	.A	.A	.A	.A	.A	.A
6384 75	ZELLULOSISCHEN FASERN	T	650	541	.A			
		1000 M2	3 444	2 844	.A	12 588	9 627	.A
6384 76	ZELLULOSISCHEN FÄDEN	T	.A	.A	73			
		1000 M2	.A	.A	284	.A	.A	2 884
6384 77	SYNTHETISCHEN FÄDEN	T	2 222	1 971	1 816			
		1000 M2	8 447	7 652	7 117	44 940	45 309	45 321
6384 78	SYNTHETISCHEN FASERN	T	13 555	12 175	11 278			
		1000 M2	46 077	42 853	41 939	321 008	294 987	274 813
6384 79	SONST. MATERIAL	T	.A	.A	.A			
		1000 M2	.A	.A	.A	.A	.A	.A
6384	FÜR EIGENE RECHNUNG	T	47 538	44 865	40 282			
		1000 M2	126 270	119 329	111 034	1 114 599	1 097 666	1 037 519
	GARDINENSTOFF (METERWARE) 1) GEWEBTER GARDINENSTOFF, AUCH UNDICHTER VORHANGSTOFF							
	AUS VOILE							
6385 11		T	558	582	634			
		1000 M2	6 368	6 783	7 230	25 349	28 694	32 580
6385 19	ANDERER GEWEBTER GARDINENSTOFF Z.B. DREHERGEWEBE, BOBINETGE- WEBE (TUILL, AUCH BESTICKT, BOBINETSPITZENSTOFF)	T	729	715	827			
		1000 M2	7 930	7 649	8 850	35 219	34 642	37 632
6385 50	GEWIRKTER GARDINENSTOFF Z.B. RASCHEL-, HAEKELGALON- U. KETTSUHLWARE	T	13 787	12 482	11 309			
		1000 M2	142 153	124 160	112 026	525 101	491 196	458 467
6385	FÜR EIGENE RECHNUNG	T	15 074	13 778	12 770			
		1000 M2	156 452	138 591	128 106	585 669	554 532	528 679
	TEPPICHE, LAUFER U. FUSSBODENBE- LAG AUS TEXTILEM MATERIAL (OHNE MATTEN) (METERWARE U. ABGEPASST) GEWEBT							
	GANZ ODER UEBERWIEGEND AUS							
6386 12	SISAL U. KOKOS	T	919	661	555			
	AUSLEG- BZW. BAHNWARE	1000 M2	455	303	260	9 397	7 434	7 630
	ABGEPASSTE WARE	T	-	-	-			
		1000 M2	-	-	-	-	-	-
	FLIESEN	T	-	-	-			
		1000 M2	-	-	-	-	-	-
6386 13	WOLLE	T	525	545	367			
	AUSLEG- BZW. BAHNWARE	1000 M2	272	254	170	15 667	16 630	12 961
	ABGEPASSTE WARE	T	4 880	4 659	3 933			
		1000 M2	1 841	1 769	1 489	123 122	117 746	101 797
	FLIESEN	T	-	-	-			
		1000 M2	-	-	-	-	-	-

1) KONFEKTIONIERTER ERZEUGNISSE, DIESE SIEHE UNTER BEKLEIDUNG.

## 10 PRODUKTION NACH GÜTERARTEN UND GÜTERKLASSEN

MELDE- NR	ERZEUGNIS	EINHEIT	M E N G E			W E R T I N 1000 DM		
			1980	1981	1982	1980	1981	1982
6386 17	SYNTHETISCHEN FÄDEN AUSLEG- BZW. BAHNWARE	T 1000 M2	2 481 1 842	2 099 1 508	1 683 1 225	64 861	54 544	45 220
	ABGEPASSTE WARE	T 1000 M2	288 201	229 155	.A .A	7 957	6 257	.A
	FLIESEN	T 1000 M2	-	-	-	-	-	-
6386 18	SYNTHETISCHEN FASERN AUSLEG- BZW. BAHNWARE	T 1000 M2	3 454 3 034	3 325 2 770	3 328 2 808	109 849	101 772	105 791
	ABGEPASSTE WARE	T 1000 M2	365 256	227 152	189 124	11 059	6 768	5 611
	FLIESEN	T 1000 M2	-	-	-	-	-	-
6386 19	SONST. MATERIAL AUSLEG- BZW. BAHNWARE	T 1000 M2	.A .A	.A .A	.A .A	.A	.A	.A
	ABGEPASSTE WARE	T 1000 M2	.A .A	.A .A	.A .A	.A	.A	.A
	FLIESEN	T 1000 M2	-	-	-	-	-	-
6386 1	GEWEBT FUER EIGENE RECHNUNG	T 1000 M2	14 289 8 447	13 118 7 440	11 407 6 630	354 227	323 559	294 289
	IN TUFTINGVERFAHREN HERGESTELLT (OHNE BADEZIMMERGARNITUREN) GANZ ODER UEBERWIEGEND AUS							
6386 33	WOLLE AUSLEG- BZW. BAHNWARE	T 1000 M2	3 354 2 279	3 813 2 538	3 329 2 091	59 724	67 257	55 080
	ABGEPASSTE WARE	T 1000 M2	-	.A	.A	-	.A	.A
	FLIESEN	T 1000 M2	-	-	-	-	-	-
6386 37	SYNTHETISCHEN FÄDEN AUSLEG- BZW. BAHNWARE	T 1000 M2	73 747 50 158	70 720 47 934	60 106 43 497	633 556	614 464	580 826
	ABGEPASSTE WARE	T 1000 M2	-	-	-	-	-	-
	FLIESEN	T 1000 M2	.A .A	.A .A	.A .A	.A	.A	.A
6386 38	SYNTHETISCHEN FASERN AUSLEG- BZW. BAHNWARE	T 1000 M2	77 849 53 149	72 727 51 727	62 648 44 444	683 941	673 386	597 009
	ABGEPASSTE WARE	T 1000 M2	.A .A	.A .A	.A .A	.A	.A	.A
	FLIESEN	T 1000 M2	6 593 2 165	6 537 2 116	3 774 1 281	27 002	27 292	18 509
6386 39	SONST. MATERIAL AUSLEG- BZW. BAHNWARE	T 1000 M2	.A .A	.A .A	-	.A	.A	-
	ABGEPASSTE WARE	T 1000 M2	-	-	-	-	-	-
	FLIESEN	T 1000 M2	-	-	-	-	-	-
6386 3	IN TUFTINGVERFAHREN HERGESTELLT FUER EIGENE RECHNUNG	T 1000 M2	169 990 111 932	161 386 108 149	137 775 95 042	1 463 010	1 440 114	1 311 451
	AUS NADELFILZ BZW. NADELVLIES GANZ ODER UEBERWIEGEND AUS							
6386 58	SYNTHETISCHEN MATERIAL AUSLEG- BZW. BAHNWARE	T 1000 M2	25 995 24 749	29 262 25 934	28 457 26 963	192 993	208 760	226 776
	ABGEPASSTE WARE	T 1000 M2	.A .A	.A .A	.A .A	.A	.A	.A
	FLIESEN	T 1000 M2	.A .A	.A .A	.A .A	.A	.A	.A
6386 59	SONST. MATERIAL AUSLEG- BZW. BAHNWARE	T 1000 M2	-	-	-	-	-	-
	ABGEPASSTE WARE	T 1000 M2	-	-	-	-	-	-
	FLIESEN	T 1000 M2	-	-	-	-	-	-
6386 5	AUS NADELFILZ BZW. NADELVLIES FUER EIGENE RECHNUNG	T 1000 M2	35 464 31 248	40 103 32 280	38 118 32 654	254 052	274 466	293 239
6386 70	IN ANDEREN VERFAHREN HERGE- STELLT Z.B. GEKNUEPFT, GE- FLOCKT ODER GEWIRKT AUSLEG- BZW. BAHNWARE	T 1000 M2	.A .A	.A .A	.A .A	.A	.A	.A
	ABGEPASSTE WARE	T 1000 M2	.A .A	.A .A	.A .A	.A	.A	.A
	FLIESEN	T 1000 M2	.A .A	.A .A	.A .A	.A	.A	.A
6386 7	IN ANDEREN VERFAHREN HERGE- STELLT FUER EIGENE RECHNUNG	T 1000 M2	3 477 1 392	3 486 1 159	3 727 1 175	32 162	31 068	31 209

## 10 PRODUKTION NACH GUETERARTEN UND GUETERKLASSEN

MELDE- NR	ERZEUGNIS	EINHEIT	M E N G E			W E R T I N 1000 DM		
			1980	1981	1982	1980	1981	1982
6386	AUSLEG- BZW. BAHNWARE FUER EIGENE RECHNUNG	T	190 407	185 094	162 651			
		1000 M2	137 025	133 796	122 270	1 788 985	1 759 396	1 646 141
	ABGEPASSTE WARE FUER EIGENE RECHNUNG	T	15 219	15 018	14 578			
		1000 M2	8 172	7 981	7 851	232 712	228 444	216 946
	FLIESEN FUER EIGENE RECHNUNG	T	17 594	17 979	13 798			
		1000 M2	7 822	7 251	5 380	81 754	81 367	67 101
6386 80	BADEZIMMERGARNITUREN U. EINZEL- TEILE, IM TUFTINGVERFAHREN HER- GESTELLT	T	.	.	2 583			
		1000 M2	.	.	2 268	.	.	70 003
	FUSSBODENBELAG AUF TEXTILER ODER PAPIERUNTERLAGE (OHNE GUMMIERTE GEWEBE)	T						
6387 10	LINOLEUM	T	.A	.A	.A			
		1000 M2	.A	.A	.A	.A	.A	.A
6387 30	FELTBASE	T	-	-	-	-	-	-
		1000 M2	-	-	-	-	-	-
6387 70	WEICHE BELAEGE AUS KUNSTSTOFF IN PLATTEN U. BAHNEN AUF TEX- TILER UNTERLAGE (GEWEBE, FILZ)	T	24 684	22 877	19 838			
		1000 M2	17 038	15 748	14 340	86 637	84 375	78 879
6387	INSGESAMT	.	.	.	.	.A	.A	.A
6388 00	BESCHICHTETE GEWEBE U. ANDERE BE- SCHICHTETE TEXTILE TRAEGERBAHNEN (OHNE GUMMIERTE GEWEBE)	T	56 030	56 212	51 034			
		1000 M2	101 182	93 299	84 908	544 184	523 753	521 978
	WIRK- U. STRICKWAREN							
	GEWIRKTER ODER GESTRIKTER STOFF (OHNE UNDICHTEN VOPHANGSTOFF) ROHGEWIRKE U. -GESTRICKE (METERWARE)							
	RUNDSTRICK- U. RUNDWIRKWARE GANZ ODER UEBERWIEGEND AUS							
6391 23	WOLLE	T	.A	.A	.A	.A	.A	.A
6391 27	SYNTHETISCHEN FAEDEN	T	8 659	9 412	8 168	111 888	119 383	97 228
6391 28	SYNTHETISCHEN FASERN	T	1 772	1 382	1 077	31 800	27 129	21 315
6391 29	SONST. MATERIAL	T	.A	.A	895	.A	.A	16 619
6391 30	KETTSTUHL- U. RASCHELWARE GEWIRKTER ODER GESTRIKTER FERTIGSTOFF (METERWARE)	T	2 692	2 988	4 620	64 786	69 433	97 180
	OBERBEKLEIDUNGSSTOFF GANZ ODER UEBERWIEGEND AUS							
6391 53	WOLLE	T	1 305	.A	.A	22 588	.A	.A
6391 57	SYNTHETISCHEN FAEDEN	T	9 191	7 617	7 031	179 156	129 672	122 632
6391 58	SYNTHETISCHEN FASERN	T	6 583	3 314	931	112 954	63 439	27 811
6391 59	SONST. MATERIAL	T	3 045	3 278	3 559	56 097	49 422	63 818
	WAESCHESTOFF EINSCHL. HEMDEN- STOFF GANZ ODER UEBERWIEGEND AUS							
6391 67	SYNTHETISCHEN MATERIAL	T	3 987	3 324	4 083	87 731	78 177	94 747
6391 69	SONST. MATERIAL	T	1 557	1 761	1 927	21 108	23 370	25 246
	MOEBEL- (POLSTERBEZUGS-) U. DEKORATIONSSTOFF GANZ ODER UEBERWIEGEND AUS							
6391 77	SYNTHETISCHEN MATERIAL	T			2 448			41 035
6391 79	SONST. MATERIAL	T			.A			.A
	SONST. GEWIRKTER ODER GESTRI- CKTER FERTIGSTOFF GANZ ODER UEBERWIEGEND AUS							
6391 87	SYNTHETISCHEN FAEDEN	T	8 222	7 035	5 557	185 871	177 381	145 973
6391 89	SONST. MATERIAL	T	9 349	7 593	5 558	149 626	124 110	98 815
6391	FUER EIGENE RECHNUNG	T	64 198	54 899	51 783	1 121 063	956 401	937 418
	GEWIRKTE ODER GESTRIKTE HERREN- OBERBEKLEIDUNG AB GROESSE 38 (OHNE SOLCHE AUS ZUGEKAUFTEN GEWIRKTER ODER GESTRIKTER METERWARE) 1)							
	PULLOVER, SLIPOVER, TWINSETS, WESTEN, STRICKJACKEN GANZ ODER UEBERWIEGEND AUS							
6392 23	WOLLE U. FEINEN TIERHAAREN	T			1 572			
		1000 ST			2 399			124 900
6392 27	SYNTHETISCHEN MATERIAL	T			1 672			
		1000 ST			4 001			107 480
6392 29	SONST. MATERIAL	T			684			
		1000 ST			2 084			36 024
6392 80	SONST. GEWIRKTE ODER GESTRIKTE HERREN OBERBEKLEIDUNG, A.N.G.	T	4 956	4 785	341			
		1000 ST	12 096	10 581	425	316 893	340 439	22 307
6392	FUER EIGENE RECHNUNG	T	4 956	4 785	4 269			
		1000 ST	12 096	10 581	8 910	316 893	340 439	290 711
	GEWIRKTE ODER GESTRIKTE DAMEN- OBERBEKLEIDUNG AB GROESSE 34 (OHNE SOLCHE AUS ZUGEKAUFTEN GEWIRKTER ODER GESTRIKTER METERWARE) 1)							
6393 11	KOSTUEME (AUCH KOMPLETS) 2)	T			107			
		1000 ST			137			13 483

1) ERZEUGNISSE AUS ZUGEKAUFTEN GEWIRKTER ODER GESTRIKTER METERWARE, DIESE SIEHE UNTER BEKLEIDUNG.- 2) BIS EINSCHL. 1981 IN MELDE - NR. 6393 61 BIS 6393 69 ENTHALTEN.

## 10 PRODUKTION NACH GUETERARTEN UND GUETERKLASSEN

MELDE- NR	ERZEUGNIS	EINHEIT	M E N G E			W E R T I N 1000 DM		
			1980	1981	1982	1980	1981	1982
6393 15	JACKEN (OHNE STRICKJACKEN) 2)	T			190			
		1000 ST			419			21 157
	ROECKE	T			518			
6393 27	GANZ ODER UEBERWIEGEND AUS SYNTHETISCHEN MATERIAL	1000 ST			1 103			72 665
6393 29	SONST. MATERIAL	T	1 237	1 147	327			
6393 30	HOSEN, LANG 3)	1000 ST	2 687	2 485	740	157 477	161 984	42 540
		T			180			
		1000 ST			304			18 586
	BLUSEN (EINSCHL. HEMDBLUSEN)	T			.A			
6393 41	GANZ ODER UEBERWIEGEND AUS BAUMWOLLE	1000 ST			.A			.A
6393 49	SONST. MATERIAL	T			320			
		1000 ST			1 129			35 937
	PULLOVER, SLIPOVER, TWINSETS, WESTEN, STRICKJACKEN	T			.A			
6393 51	GANZ ODER UEBERWIEGEND AUS WOLLE U. FEINEN TIERHAAREN	1000 ST	2 434	2 412	1 427			
6393 57	SYNTHETISCHEN MATERIAL	T	6 248	5 923	3 204	307 930	303 094	197 508
6393 59	SONST. MATERIAL	1000 ST	10 693	9 331	8 597			
		T	31 892	27 344	26 119	805 807	773 971	734 541
		1000 ST	1 902	2 222	1 879			
			7 837	8 608	6 427	200 664	227 088	159 136
	KLEIDER	T			.A			
6393 61	GANZ ODER UEBERWIEGEND AUS WOLLE U. FEINEN TIERHAAREN	1000 ST	384	365	222			
6393 67	SYNTHETISCHEN MATERIAL	T	464	430	288	61 752	58 144	41 624
6393 69	SONST. MATERIAL	1000 ST	1 050	988	723			
		T	1 812	1 720	1 361	140 338	125 049	121 821
6393 80	MORGENROECKE 4)	1000 ST	100	141	.A			
		T	205	266	.A	13 438	23 472	.A
6393 91	SONST. GEWIRKTE ODER GESTRICKTE DAMEN OBERBEKLEIDUNG, A.N.G.	1000 ST			.A			.A
		T	486	462	93			
6393	FUER EIGENE RECHNUNG	1000 ST	1 091	865	170	47 078	49 653	7 918
		T	18 287	17 068	14 717			
		1000 ST	52 236	47 642	42 450	1 734 484	1 722 455	1 479 204
	GEWIRKTE ODER GESTRICKTE KINDER- OBERBEKLEIDUNG (OHNE SOLCHE AUS ZUGEKAUFTER GEWIRKTER ODER GESTRICKTER METERWARE) 1) KNABEN OBERBEKLEIDUNG	T						
6394 11	GROESSE 104 BIS 176 PULLOVER, SLIPOVER, TWINSETS, WESTEN, STRICKJACKEN	1000 ST			1 313			
6394 15	HOSEN, LANG	T			5 257			79 338
6394 19	SONST. GEWIRKTE ODER GE- STRICKTE KNABEN OBERBEKLEI- DUNG, A.N.G.	1000 ST			114			7 763
		T			604			
		1000 ST			.A			.A
	MAEDCHEN OBERBEKLEIDUNG	T			.A			
6394 31	GROESSE 104 BIS 176 PULLOVER, SLIPOVER, TWINSETS, WESTEN, STRICKJACKEN	1000 ST			1 507			
6394 33	ROECKE	T			6 161			89 404
6394 34	HOSEN, LANG	1000 ST			.A			.A
6394 36	BLUSEN (EINSCHL. HEMDBLUSEN)	T			95			
6394 37	KLEIDER	1000 ST			511			6 082
6394 39	SONST. GEWIRKTE ODER GE- STRICKTE MAEDCHEN OBERBEKLEI- DUNG, A.N.G.	1000 ST			.A			.A
		T			41			
		1000 ST			190			2 902
	OBERBEKLEIDUNG FUR KLEIN- U. KLEINSTKINDER BIS GROESSE 98 (OHNE ERSTLINGSSTRUEMPFE U. -SCHUHE)	T	3 679	3 286	11			
6394 71	GANZ ODER UEBERWIEGEND AUS BAUMWOLLE	1000 ST	16 440	14 268	42	204 697	191 253	881
6394 77	SYNTHETISCHEN MATERIAL	T	1 684	1 608	1 356			
6394 79	SONST. MATERIAL	1000 ST	12 234	12 523	13 359	78 180	86 518	96 258
		T	1 596	1 410	1 339			
		1000 ST	11 782	10 981	9 385	96 861	86 137	79 059
		T	366	380	453			
		1000 ST	5 291	4 785	4 392	37 089	38 036	40 557
6394	FUER EIGENE RECHNUNG	T	7 324	6 683	6 467			
		1000 ST	45 746	42 556	40 088	416 827	401 944	406 168

1) ERZEUGNISSE AUS ZUGEKAUFTER GEWIRKTER ODER GESTRICKTER METERWARE, DIESE SIEHE UNTER BEKLEIDUNG. 2) BIS EINSCHL. 1981 IN MELDE - NR. 6393 51 BIS 6393 59, 3) 6393 91, 4) 6393 91 ENTHALTEN.

## 10 PRODUKTION NACH GUETERARTEN UND GUETERKLASSEN

MELDE- NR	ERZEUGNIS	EINHEIT	M E N G E			W E R T I N 1000 DM		
			1980	1981	1982	1980	1981	1982
GEWIRKTE ODER GESTRICKTE HERREN- WAESCHE (OHNE SOLCHE AUS ZUGE- KAUFTER GEWIRKTER ODER GE- STRICKTER METERWARE) 1) OBER- U. FREIZEITHEMDEN (AUCH SPORT-, ARBEITSHEMDEN U.AE.) GANZ ODER UEBERWIEGEND AUS								
6395 11	BAUMWOLLE	T	2 919	2 916	1 660			
		1000 ST	11 567	11 426	6 155	148 804	158 793	79 716
6395 17	SYNTHETISCHEM MATERIAL	T	490	415	346			
		1000 ST	1 972	1 646	1 179	25 765	26 491	20 729
6395 19	SONST. MATERIAL	T	285	117	-A			
		1000 ST	1 000	313	-A	20 452	6 248	-A
6395 30	NACHTHEMDEN, SCHLAF- U. HAUS- ANZUEGE	T	1 836	1 615	1 492			
		1000 ST	4 966	4 077	4 001	91 154	88 850	96 410
T-SHIRTS 2) GANZ ODER UEBERWIEGEND AUS								
6395 41	BAUMWOLLE	T			488			
		1000 ST			2 415			31 998
6395 49	SONST. MATERIAL	T			53			
		1000 ST			266			2 237
UNTERJACKEN U. -HEMDEN GANZ ODER UEBERWIEGEND AUS								
6395 51	BAUMWOLLE	T	4 620	3 719	3 040			
		1000 ST	30 057	24 770	20 980	164 649	138 324	114 172
6395 59	SONST. MATERIAL	T	253	271	148			
		1000 ST	1 381	1 449	826	25 374	29 026	21 624
UNTERHOSEN, SCHLUEPFER U. SLIPS GANZ ODER UEBERWIEGEND AUS								
6395 71	BAUMWOLLE	T	6 208	4 996	4 533			
		1000 ST	41 947	32 922	30 440	226 988	192 956	172 385
6395 79	SONST. MATERIAL	T	304	350	162			
		1000 ST	1 577	1 682	769	24 808	31 311	17 045
6395 91	SONST. GEWIRKTE ODER GESTRICKTE HERRENWAESCHE, A.N.G.	T	195	160	-A			
		1000 ST	1 099	898	-A	17 318	15 534	-A
6395	FUER EIGENE RECHNUNG	T	17 110	14 558	12 091			
		1000 ST	95 566	79 183	67 572	745 312	687 533	567 728
GEWIRKTE ODER GESTRICKTE DAMEN- WAESCHE (OHNE SOLCHE AUS ZUGE- KAUFTER GEWIRKTER ODER GE- STRICKTER METERWARE) 1) TAGHEMDEN GANZ ODER UEBERWIEGEND AUS								
6396 11	BAUMWOLLE	T			2 684			
		1000 ST			30 008			145 442
6396 19	SONST. MATERIAL	T			325			
		1000 ST			3 339			54 252
SCHLUEPFER U. SLIPS GANZ ODER UEBERWIEGEND AUS								
6396 21	BAUMWOLLE	T	9 937	8 835	4 272			
		1000 ST	141 299	123 506	75 057	416 000	405 431	202 292
6396 27	SYNTHETISCHEM MATERIAL	T	706	653	100			
		1000 ST	10 124	9 365	1 031	41 738	42 235	5 682
6396 29	SONST. MATERIAL	T	654	643	353			
		1000 ST	6 661	6 097	5 500	75 396	77 995	39 002
UNTERROECKE (AUCH HALBROECKE) GANZ ODER UEBERWIEGEND AUS								
6396 47	SYNTHETISCHEM MATERIAL	T	485	534	259			
		1000 ST	3 753	3 430	1 767	47 860	47 947	24 102
6396 49	SONST. MATERIAL	T	-A	50	66			
		1000 ST	-A	255	364	-A	2 637	4 552
NACHTHEMDEN, SCHLAF- U. HAUS- ANZUEGE GANZ ODER UEBERWIEGEND AUS								
6396 51	BAUMWOLLE	T	2 493	2 484	2 348			
		1000 ST	7 705	7 862	7 521	109 752	116 483	147 53
6396 57	SYNTHETISCHEM MATERIAL	T	556	428	242			
		1000 ST	2 278	1 950	1 433	51 344	41 143	38 21
6396 59	SONST. MATERIAL	T	691	540	516			
		1000 ST	2 420	1 934	1 335	34 129	28 841	24 61
T-SHIRTS GANZ ODER UEBERWIEGEND AUS								
6396 81	BAUMWOLLE	T			1 957			
		1000 ST			9 599			105 50
6396 89	SONST. MATERIAL	T			147			
		1000 ST			917			12 03
6396 90	SONST. GEWIRKTE ODER GE- STRICKTE DAMENWAESCHE, A.N.G.	T	465	876	165			
		1000 ST	2 587	5 090	959	26 527	52 106	14 29
6396	FUER EIGENE RECHNUNG	T	16 039	15 045	13 435			
		1000 ST	177 118	159 489	138 831	805 829	814 818	817 56
GEWIRKTE ODER GESTRICKTE KINDER- WAESCHE (OHNE SOLCHE AUS ZUGE- KAUFTER GEWIRKTER ODER GE- STRICKTER METERWARE) 1) KINDERWAESCHE GROESSE 104 BIS 176 OBER- U. FREIZEITHEMDEN (AUCH SPORTHEMDEN)								
6397 11		T			600			
		1000 ST			6 632			16 21
6397 13	NACHTHEMDEN, SCHLAF- U. HAUS- ANZUEGE	T			1 663			
		1000 ST			6 368			65 65

1) ERZEUGNISSE AUS ZUGEKAUFTER GEWIRKTER ODER GESTRICKTER METERWARE, DIESE SIEHE UNTER BEKLEIDUNG.-2) BIS EINSCHL.1981 IN  
MELDE - NR. 6395 11 BIS 6395 19 ENTHALTEN.

## 10 PRODUKTION NACH GUETERARTEN UND GUETERKLASSEN

MELDE- NR	ERZEUGNIS	EINHEIT	M E N G E			W E R T I N 1000 DM		
			1980	1981	1982	1980	1981	1982
6397 15	T-SHIRTS	T			705			
		1000 ST			4 434			34 990
6397 19	SONST. GEWIRKTE ODER GESTRICKTE KINDERWAESCHE, A.N.G.	T	2 104	2 487	1 604			
		1000 ST	24 180	26 264	23 625	83 452	108 895	67 487
6397 50	WAESCHE FUER KLEIN- U. KLEINST- KINDER BIS GROESSE 98	T	958	1 108	1 190			
		1000 ST	13 561	14 119	13 782	44 354	54 373	58 832
6397	FUER EIGENE RECHNUNG	T	3 062	3 595	5 763			
		1000 ST	37 741	40 382	54 842	127 806	163 268	243 172
STRUMPFWAREN								
HERRENSTRUEMPFE U. -SOCKEN (EINSCHL. SPORTSTRUEMPFEN)								
6398 17	AUS SYNTHETISCHEM MATERIAL	T	1 929	1 639	1 530			
		1000 PAAR	33 408	28 036	25 221	99 979	88 898	82 947
6398 19	AUS SONST. MATERIAL	T	2 009	1 933	2 338			
		1000 PAAR	33 317	31 370	37 055	125 694	125 253	155 514
DAMENSTRUEMPFE								
AUS SYNTHETISCHEM MATERIAL RUNDGESTRICKT, NAHTLOS, AUS GARN BIS 60 DEN								
6398 27	STRUMPFROHLINGE	T			.A			
		1000 PAAR			.A			.A
6398 37	FERTIGSTRUEMPFE	T	1 112	927	867	104 795	95 410	89 845
		1000 PAAR	50 681	45 628	43 125			
6398 47	GEWIRKT, MIT NAHT (COTTON- STRUEMPFE) U. SONST. ART (EINSCHL. SPORTSTRUEMPFEN U. SOECKCHEN)	T	418	484	614			
		1000 PAAR	8 262	10 038	12 596	27 633	36 712	46 345
6398 49	AUS SONST. MATERIAL	T	498	573	672			
		1000 PAAR	7 837	10 779	12 749	32 951	47 722	60 068
STRUMPFHOSEN								
GANZ ODER UEBERWIEGEND AUS SYNTHETISCHEM MATERIAL DAMENFEINSTRUMPFHOSEN AUS GARN BIS 60 DEN								
6398 57	STRUMPFHOSENROHLINGE	T			.A			
		1000 ST			.A			.A
6398 67	FERTIGSTRUMPFHOSEN	T	8 147	7 544	6 469			
		1000 ST	342 093	322 911	276 605	563 333	557 965	528 121
6398 77	SONST. ART	T	482	501	456			
		1000 ST	5 951	5 712	3 938	31 049	31 793	20 531
6398 79	SONST. MATERIAL	T	278	364	355			
		1000 ST	2 710	3 347	3 066	18 863	25 505	23 938
KINDERSTRUEMPFE								
6398 87	AUS SYNTHETISCHEM MATERIAL	T	1 022	843	861			
		1000 PAAR	23 451	19 693	19 709	62 925	56 534	65 299
6398 89	AUS SONST. MATERIAL	T	724	657	616			
		1000 PAAR	16 082	15 511	14 269	43 131	45 262	43 172
6398	FUER EIGENE RECHNUNG	.	.	.	.	1 110 353	1 111 054	.A
ANDERE WIRK- UND STRICKWAREN, A.N.G. (OHNE SOLCHE AUS ZUGE- KAUFTER GEWIRKTER ODER GESTRICK- TER METERWARE) 1)								
BADE- U. STRANDBEKLEIDUNG								
6399 11	BADHOSEN FUER HERREN	T	69	62	61			
		1000 ST	1 135	987	959	14 325	12 327	12 321
6399 14	BADENZUEGE FUER DAMEN (EINSCHL. BIKINIS)	T	184	161	175			
		1000 ST	1 973	1 712	1 604	39 567	35 870	35 488
6399 17	BADHOSEN U. -ANZUEGE FUER KINDER (EINSCHL. BIKINIS)	T	66	63	44			
		1000 ST	1 210	1 005	745	12 055	10 969	7 880
6399 18	BADEMAENTEL U. SONST. BADE- U. STRANDBEKLEIDUNG	T	212	136	101			
		1000 ST	821	662	387	14 616	15 565	9 122
TRAININGSANZUEGE, -JACKEN U. -HOSEN								
6399 31	TRAININGSANZUEGE	T	3 645	2 893	2 595			
		1000 ST	3 944	3 059	2 819	180 690	159 347	150 876
6399 34	TRAININGSJACKEN	T	71	50	25			
		1000 ST	165	108	65	4 244	2 901	1 917
6399 35	TRAININGSHOSEN	T	338	288	231			
		1000 ST	853	715	513	15 215	13 958	11 701
6399 40	SHORTS U. ANDERE KURZE HOSEN (OHNE SPORHJOSEN)	T	-	-	.A			
		1000 ST	-	-	.A			.A
6399 50	SPORHJOSEN, TURNHENDEN U. SONST. SPORTBEKLEIDUNG	T	741	500	630			
		1000 ST	4 340	3 154	3 260	65 868	58 528	65 654
6399 60	HANDSCHUEHE (OHNE SOLCHE AUS LEDER U. GEMEBE)	T	193	159	167			
		1000 PAAR	4 588	4 033	3 831	19 105	16 865	18 160
6399 70	SCHALS U. TUECHER	T	102	64	.A			
		1000 ST	1 091	669	.A	5 581	4 927	.A
6399 80	MUETZEN (EINSCHL. STRICKMUETZEN)	T	372	324	316			
		1000 ST	4 155	4 024	4 016	26 773	22 325	20 902
6399 91	SONST. WIRK- U. STRICKWAREN, A.N.G.	T	1 957	1 789	2 013			
		.	.	.	.	59 090	64 157	75 709
6399	FUER EIGENE RECHNUNG	.	.	.	.	457 129	417 739	416 259

1) ERZEUGNISSE AUS ZUGEKAUFTER GEWIRKTER ODER GESTRICKTER METERWARE, DIESE SIENE UNTER BEKLEIDUNG.

## 10 PRODUKTION NACH GUETERARTEN UND GUETERKLASSEN

MELDE- NR	ERZEUGNIS	EINHEIT	M E N G E			W E R T I N 1000 DM		
			1980	1981	1982	1980	1981	1982
BEKLEIDUNG								
HERREN OBERBEKLEIDUNG AB GROSSE 38 (OHNE ARBEITS-, BERUFS-, SPORT-, LEDER-, PELZ-, REGENSCHUTZBEKLEIDUNG U. UNIFORMEN) 1)								
ANZUEGE								
GANZ ODER UEBERWIEGEND AUS								
6411 11	BAUMWOLLE	1000 ST	515	322	225	66 430	49 336	37 065
6411 13	WOLLE U. FEINEN TIERHAAREN	1000 ST	3 431	3 261	2 643	619 095	606 434	517 704
6411 19	SONST. MATERIAL	1000 ST	1 435	1 641	1 382	206 208	237 155	215 990
SAKKOS U. JACKEN (OHNE SKI- U. WINDJACKEN, ANORAKS, BLOUSONS U.AE.)								
GANZ ODER UEBERWIEGEND AUS								
6411 21	BAUMWOLLE	1000 ST	1 376	1 026	775	98 636	73 004	56 011
6411 23	WOLLE U. FEINEN TIERHAAREN	1000 ST	3 189	3 056	2 764	326 294	327 649	298 983
6411 29	SONST. MATERIAL	1000 ST	1 783	1 640	1 407	146 916	152 767	139 353
HOSEN, LANG (OHNE JEANSHOSEN)								
GANZ ODER UEBERWIEGEND AUS								
6411 31	BAUMWOLLE 2)	1000 ST			9 117			281 478
6411 33	WOLLE U. FEINEN TIERHAAREN	1000 ST	7 587	7 427	6 706	340 916	349 877	323 612
6411 39	SONST. MATERIAL	1000 ST	11 760	11 758	11 167	455 366	497 935	488 361
6411 40	JEANSHOSEN	1000 ST	17 372	16 521	7 651	523 662	479 023	195 690
MAENTEL U. UMHAEENGE AUS NICHT GUMMIERTEN U. NICHT BESCHICHTETEM GEWEBE								
GANZ ODER UEBERWIEGEND AUS								
6411 81	BAUMWOLLE	1000 ST	508	320	254	63 415	41 925	30 654
6411 83	WOLLE U. FEINEN TIERHAAREN	1000 ST	823	729	548	134 691	128 935	98 468
6411 89	SONST. MATERIAL	1000 ST	526	484	465	62 124	63 498	66 102
6411 90	SONST. HERREN OBERBEKLEIDUNG, A.N.G.	1000 ST	580	545	730	17 158	16 525	21 700
6411	INSGESAMT	.	.	.	.	3 060 911	3 024 063	2 771 171
DAMEN OBERBEKLEIDUNG AB GROSSE 34 (OHNE ARBEITS-, BERUFS-, SPORT-, LEDER-, PELZ-, REGENSCHUTZBEKLEIDUNG U. UNIFORMEN) 1)								
KOSTUEME (AUCH KOMPLETS)								
6412 11	JACKEN (OHNE SKI- U. WINDJACKEN, ANORAKS, BLOUSONS U.AE.)	1000 ST	3 255	3 282	2 635	417 721	443 336	379 155
6412 15	ROECKE	1000 ST	4 239	3 703	2 790	286 041	251 915	194 250
GANZ ODER UEBERWIEGEND AUS								
6412 21	BAUMWOLLE	1000 ST ]			13 189 ]			420 970
6412 29	SONST. MATERIAL	1000 ST ]	44 936	40 752	22 235 ]	1 436 353	1 349 416	783 889
HOSEN, LANG (AUCH JEANSHOSEN U. HOSENROECKE)								
GANZ ODER UEBERWIEGEND AUS								
6412 31	BAUMWOLLE	1000 ST ]			12 090 ]			343 629
6412 39	SONST. MATERIAL	1000 ST ]	22 867	24 789	13 713 ]	662 868	742 184	437 535
BLUSEN (EINSCHL. HEMDBLUSEN)								
GANZ ODER UEBERWIEGEND AUS								
6412 41	BAUMWOLLE	1000 ST	13 887	15 100	13 668	351 367	393 940	382 698
6412 47	SYNTHETISCHES MATERIAL	1000 ST	17 602	16 846	14 228	431 047	464 991	400 720
6412 49	SONST. MATERIAL	1000 ST	6 358	6 355	10 466	149 803	170 068	324 870
KLEIDER								
GANZ ODER UEBERWIEGEND AUS								
6412 51	BAUMWOLLE	1000 ST	10 409	9 127	7 899	537 594	496 410	481 120
6412 53	WOLLE U. FEINEN TIERHAAREN	1000 ST ]			845 ]			90 865
6412 57	SYNTHETISCHES MATERIAL	1000 ST ]			9 482 ]			606 057
6412 59	SONST. MATERIAL	1000 ST ]	25 904	21 542	11 304 ]	1 548 188	1 380 595	720 138
6412 60	MORGENROECKE	1000 ST	734	728	881	36 121	38 182	42 614
MAENTEL U. UMHAEENGE AUS NICHT GUMMIERTEM U. NICHT BESCHICHTETEM GEWEBE								
GANZ ODER UEBERWIEGEND AUS								
6412 81	BAUMWOLLE	1000 ST	2 435	2 391	1 786	261 190	257 200	175 577
6412 83	WOLLE U. FEINEN TIERHAAREN	1000 ST	5 994	4 664	3 800	740 955	659 765	589 715
6412 89	SONST. MATERIAL	1000 ST	3 607	3 613	4 191	324 488	362 823	412 381
6412 90	SONST. DAMEN OBERBEKLEIDUNG, A.N.G. (Z.B. HOSENANZUEGE)	1000 ST	3 149	2 238	2 434	60 109	68 542	66 120
6412	INSGESAMT	.	.	.	.	7 243 845	7 079 367	6 852 303
KINDER OBERBEKLEIDUNG 1)								
KNABEN OBERBEKLEIDUNG, GROSSE 104 BIS 176 (OHNE ARBEITS-, BERUFS-, SPORT-, LEDER-, PELZ-, REGENSCHUTZBEKL. U. UNIFORMEN).								
ANZUEGE								
GANZ ODER UEBERWIEGEND AUS								
6413 11	BAUMWOLLE	1000 ST	.A	.A	.A	.A	.A	.A
6413 12	SONST. MATERIAL	1000 ST	.A	.A	131	.A	.A	12 286
SAKKOS U. JACKEN (OHNE SKI- U. WINDJACKEN, ANORAKS, BLOUSONS U.AE.)								
GANZ ODER UEBERWIEGEND AUS								
6413 15	BAUMWOLLE	1000 ST	.A	.A	39	.A	.A	2 336
6413 17	WOLLE U. FEINEN TIERHAAREN	1000 ST	82	.A	.A	4 372	.A	.A
6413 19	SONST. MATERIAL	1000 ST	314	.A	159	11 439	.A	8 062

1) EINSCHL. SOLCHER AUS ZUGEKAUFTER GEWIRKTER U. GESTRICKTER METERWARE.- 2) BIS EINSCHL. 1981 IN MELDE - NR. 6311 40 ENTHALTEN.

## 10 PRODUKTION NACH GUETERARTEN UND GUETERKLASSEN

MELDE- NR	ERZEUGNIS	EINHEIT	M E N G E			W E R T I N 1000 DM		
			1980	1981	1982	1980	1981	1982
	HOSEN, LANG (AUCH JEANSHOSEN) GANZ ODER UEBERWIEGEND AUS							
6413 21	BAUMWOLLE	1000 ST	3 350	2 197	2 692	68 065	48 394	58 924
6413 23	WOLLE U. FEINEN TIERHAAREN	1000 ST	-A	-A	-A	-A	-A	-A
6413 24	SONST. MATERIAL	1000 ST	2 366	2 355	1 901	38 171	38 507	30 989
6413 28	MAENTEL U. UMHAENGE AUS NICHT GUMMIERTEN U. NICHT BESCHICH- TETEM GEWEBE	1000 ST	143	71	-A	9 595	4 454	-A
6413 30	SONST. KNABEN OBERBEKLEIDUNG, A.N.G.	1000 ST	318	236	380	5 956	2 537	4 643
	MAEDCHEN OBERBEKLEIDUNG, GROE- SSE 104 BIS 176 (OHNE ARBEITS- BERUFS-, SPORT-, LEDER-, PELZ- REGENSCHUTZBEKL. U. UNIFORMEN)							
6413 41	KOSTUEME (AUCH KOMPLETS)	1000 ST	106	109	57	6 088	5 577	3 308
6413 43	JACKEN (OHNE SKI- U. WIND- JACKEN, ANORAKS, BLOUSONS U.AE.)	1000 ST	579	547	415	27 301	26 442	17 895
6413 45	ROECKE	1000 ST	3 149	2 223	2 357	56 594	34 169	36 775
6413 47	HOSEN, LANG (AUCH JEANSHOSEN U. HOSENROECKE)	1000 ST	1 240	1 377	1 749	32 032	31 970	35 191
	BLUSEN (EINSCHL. HEMDBLUSEN) GANZ ODER UEBERWIEGEND AUS							
6413 51	BAUMWOLLE	1000 ST	706	699	635	11 422	12 712	12 184
6413 52	SYNTHETISCHES MATERIAL	1000 ST	1 275	858	-A	25 053	16 842	-A
6413 54	SONST. MATERIAL	1000 ST	570	375	260	6 863	4 088	3 304
	KLEIDER GANZ ODER UEBERWIEGEND AUS							
6413 55	BAUMWOLLE	1000 ST	407	256	292	13 169	8 926	9 729
6413 59	SONST. MATERIAL	1000 ST	958	1 590	1 496	29 884	38 075	39 790
	MAENTEL U. UMHAENGE AUS NICHT GUMMIERTEN U. NICHT BESCHICH- TETEM GEWEBE							
6413 61	GANZ ODER UEBERWIEGEND AUS							
6413 63	BAUMWOLLE	1000 ST	483	-A	-A	19 230	-A	-A
6413 64	WOLLE U. FEINEN TIERHAAREN	1000 ST	123	74	35	7 536	4 744	2 125
6413 70	SONST. MATERIAL	1000 ST	79	196	208	4 421	11 412	11 979
	SONST. MAEDCHEN OBERBEKLEIDUNG, A.N.G. (Z.B. HOSENANZUEGE)							
6413 93	OBERBEKLEIDUNG FUER KLEIN- U. KLEINSTKINDER BIS GROSSE 98	1000 ST	431	483	519	6 412	9 084	10 658
6413 95	KLEIDER	1000 ST	430	225	132	9 955	3 793	2 205
	MAENTEL U. UMHAENGE AUS NICHT GUMMIERTEN U. NICHT BESCHICH- TETEM GEWEBE							
6413 98	SONST. OBERBEKLEIDUNG FUER KLEIN- U. KLEINSTKINDER, A.N.G. (Z.B. ROECKE, BLUSEN, HOSEN, ANZUEGE)	1000 ST	-A	-A	4 127	-A	-A	82 445
6413	INSGESAMT	.	.	.	.	502 802	437 866	416 353
	ARBEITS-, BERUFS- U. SPEZIAL- SCHUTZBEKLEIDUNG (GENAENT) (OHNE SOLCHE AUS ASBEST U. LEDER) 1)							
6414 10	ARBEITS-, BERUFS- U. SPEZIAL- SCHUTZANZUEGE, EINTEILIG (KOM- BINATIONEN)	1000 ST	2 593	2 194	1 933	91 577	79 329	74 822
	ARBEITS-, BERUFS- U. SPEZIAL- SCHUTZJACKEN							
6414 21	GANZ ODER UEBERWIEGEND AUS							
6414 29	BAUMWOLLE	1000 ST	2 763	2 249	1 710	64 142	60 381	38 315
	SONST. MATERIAL	1000 ST	511	243	72	13 874	6 356	2 397
	ARBEITS-, BERUFS- U. SPEZIAL- SCHUTZHOSEN AUCH LATZHOSEN							
6414 31	GANZ ODER UEBERWIEGEND AUS							
6414 39	BAUMWOLLE	1000 ST	6 045	5 656	5 368	123 426	119 041	114 455
	SONST. MATERIAL	1000 ST	1 098	968	823	15 310	13 083	12 284
	ARBEITS-, BERUFS- U. SPEZIAL- SCHUTZMAENTEL U. -KITTEL							
6414 42	FUER HERREN	1000 ST	3 447	3 153	2 678	65 499	63 218	53 594
6414 45	FUER DAMEN	1000 ST	2 223	1 822	1 516	37 334	29 075	27 361
	ARBEITS-, BERUFS- U. SPEZIAL- SCHUTZSCHUEPZEN							
6414 52	FUER HERREN	1000 ST	488	352	365	3 010	2 115	2 337
6414 55	FUER DAMEN	1000 ST	242	254	275	4 979	5 274	5 478
6414 60	ARBEITS-, BERUFS- U. SPEZIAL- SCHUTZKLEIDER	1000 ST	265	168	145	3 907	2 645	3 263
6414 80	ARBEITS-, BERUFS- U. SPEZIAL- SCHUTZKOPFBEDECKUNG	1000 ST	463	260	133	3 007	1 488	639
6414 90	SONST. ARBEITS-, BERUFS- U. SPEZIALSCHUTZBEKLEIDUNG, A.N.G.							
6414	INSGESAMT	.	14 775	8 846	8 235	13 583	8 418	6 439
	SPORT-, BADE- U. STRAND- BEKLEIDUNG 1)							
6415 11	SKIJACKEN, -HOSEN U. -ANZUEGE	1000 ST	-A	57	79	-A	5 131	7 302
6415 15	SKIHOSSEN	1000 ST	148	114	76	13 124	10 163	7 725
6415 19	SKIANZUEGE	1000 ST	179	130	125	23 080	15 965	16 769
6415 30	WINDJACKEN, ANORAKS, BLOUSONS U.AE.	1000 ST	2 989	2 595	2 294	102 185	109 527	111 758
	BADE- U. STRANDBEKLEIDUNG							
6415 41	BADHOSEN FUER HERREN	1000 ST	1 196	717	536	9 596	7 789	6 359
	BADANZUEGE FUER DAMEN							
6415 43	EINTEILIG	1000 ST			1 506			52 733
6415 46	ZWEITEILIG (BIKINIS)	1000 ST	3 195	2 640	1 277	87 997	78 879	35 823
6415 47	BADHOSEN U. -ANZUEGE FUER KINDER	1000 ST	-A	749	-A	-A	6 309	-A

1) EINSCHL. SOLCHER AUS ZUGEKAUFTER GEWIRKTER U. GESTRICKTER FETERWARE.

## 10 PRODUKTION NACH GUETERARTEN UND GUETERKLASSEN

MELDE- NR	ERZEUGNIS	EINHEIT	M E N G E			W E R T I N 1000 DM		
			1980	1981	1982	1980	1981	1982
6415 61	BADEMAENTEL U. SONSTIGE BADE- U. STRANDBEKLEIDUNG 1) AUS FROTTIERGEWEBE	T	4 049	3 047	2 724			
6415 69	AUS SONST. GEWEBE	1000 ST	3 764	2 830	2 551	227 713	183 542	161 034
6415 80	SHORTS U. ANDERE KURZE HOSEN	1000 ST	438	490	373	20 751	20 577	18 271
6415 90	SPORTHOSEN, TURNHEMDEN U. SONST. SPORTBEKLEIDUNG, A.N.G. (Z.B. TRAININGSJACKEN U. -HOSEN)	1000 ST	670	403	.A	10 711	8 662	.A
6415	INSGESAMT	.	10 506	7 246	7 239	134 493	95 858	104 630
		.	.	.	.	648 926	542 402	538 939
	VEREDELTE PELZFELLE U. PELZBE- KLEIDUNG (OHNE ERZEUGNISSE AUS WEBPELZEN)							
6416 11	KANIN- U. HASENHAARE	T	.A	.A	.	.A	.A	.
6416 15	VEREDELTE PELZFELLE	1000 ST	29 535	26 102	19 670	275 505	212 558	168 094
6416 51	PELZBEKLEIDUNG	1000 ST	123	92	74	246 203	195 373	151 915
6416 53	PELZMAENTEL	1000 ST						
6416 53	PELZJACKEN, -UMHAENGE U. -STOLEN	1000 ST	79	46	35	102 717	61 570	55 306
6416 55	PELZWESTEN U. EINKNOEPFPELZE	1000 ST	17	9	10	2 158	1 397	2 346
6416 57	PELZMUETZEN U. -KAPPEN	1000 ST	64	60	37	4 232	3 430	3 504
6416 59	SONST. PELZBEKLEIDUNG	.	.	.	.	5 304	3 856	3 222
6416 90	SONST. PELZWAREN	.	.	.	.	10 417	15 487	19 727
6416	INSGESAMT	.	.	.	.	.A	.A	403 614
	LEDERBEKLEIDUNG							
6417 10	LEDERKOMBINATIONEN U. -ANZUEGE	1000 ST	20	31	20	10 322	14 071	7 522
6417 20	LEDERJACKEN	1000 ST	709	618	511	171 892	166 293	150 548
6417 30	LEDERWESTEN	1000 ST	8	7	8	1 104	913	1 143
6417 40	LEDERHOSEN	1000 ST	163	204	264	19 878	38 498	51 312
6417 50	LEDERMAENTEL	1000 ST	250	168	140	140 641	110 956	91 005
6417 60	LEDERKOPFBEDECKUNG	1000 ST	26	21	25	2 268	1 794	2 209
6417 90	SONST. LEADERBEKLEIDUNG, A.N.G.	1000 ST	70	61	41	9 129	10 193	9 689
6417	INSGESAMT	.	.	.	.	355 234	342 718	313 428
	REGENSCHUTZBEKLEIDUNG 2)							
6418 20	AUS GUMMIERTEM U. BESCHICHTETEM GEWEBE	1000 ST	220	316	255	5 969	8 276	5 614
6418 50	AUS GUMMI (GANZ ODER UEBERWIE- GEND GENAHT)	1000 ST	.	.	.	.	.	.
6418 90	AUS KUNSTSTOFF (GANZ ODER UEBER- WIEGEND GENAHT)	1000 ST	117	87	64	5 304	4 337	2 580
6418	INSGESAMT	.	.	.	.	11 273	12 613	8 194
	UNIFORMEN 3) (OHNE MUETZEN)							
6419 10	UNIFORMEN (KOMPLETT)	1000 ST	104	52	137	12 760	7 991	22 797
6419 20	UNIFORMJACKEN	1000 ST	309	272	124	22 966	20 338	11 171
6419 30	UNIFORMHOSEN	1000 ST	361	363	206	10 596	10 996	7 072
6419 50	UNIFORMMAENTEL U. -UMHAENGE	1000 ST	57	31	9	5 084	2 535	916
6419 80	SONST. UNIFORMEN, A.N.G. (Z.B. UNIFORMROECKE)	1000 ST	964	928	756	65 891	78 330	61 268
6419	INSGESAMT	.	.	.	.	117 297	120 190	103 224
	HERRENWAESCHE 3)							
	OBER- U. FREIZEITHEMDEN (AUCH SPORT-, ARBEITSHEMDEN U.AE.)							
6421 11	GANZ ODER UEBERWIEGEND AUS BAUMWOLLE	1000 ST	15 626	11 462	9 741	279 280	229 328	226 876
6421 19	SONST. MATERIAL	1000 ST	5 355	4 644	3 800	115 442	104 570	89 750
6421 20	NACHTHEMDEN, SCHLAF- U. HAUS- ANZUEGE	1000 ST	1 509	1 110	901	18 487	13 876	13 762
6421 90	SONST. HERRENWAESCHE, A.N.G. (Z.B. T-SHIRTS, UNTERHEMDEN, UNTERHOSEN)	1000 ST	3 803	5 399	5 642	13 304	15 500	15 762
6421	INSGESAMT	.	.	.	.	426 513	363 274	346 150
	DAMENWAESCHE U. SCHUERZEN 3)							
6424 10	TAGESWAESCHE (Z.B. TAGHEMDEN, SCHLUEFFER, UNTERROECKE)	1000 ST	13 475	11 806	12 362	54 609	51 260	63 948
	NACHTHEMDEN, SCHLAF- U. HAUS- ANZUEGE							
6424 21	GANZ ODER UEBERWIEGEND AUS BAUMWOLLE	1000 ST	2 944	2 747	2 047	74 853	88 080	61 822
6424 29	SONST. MATERIAL	1000 ST	8 514	6 189	5 181	126 929	106 134	103 911
6424 40	SONST. DAMENWAESCHE, A.N.G. (Z.B. T-SHIRTS)	1000 ST	.A	.A	.A	.A	.A	.A
6424 50	SCHUERZEN (OHNE BERUFSBEKLEI- DUNG) (AUCH KITTEL- U. KLEI- DERSCHUERZEN)	1000 ST	4 228	3 214	2 272	57 286	43 492	31 125
6424	INSGESAMT	.	.	.	.	.A	.A	.A
	KINDERWAESCHE 3)							
	GROESSE 104 BIS 176							
6427 10	OBER- U. FREIZEITHEMDEN (AUCH SPORTHEMDEN)	1000 ST	1 478	989	1 087	10 055	6 503	9 275
6427 30	NACHTHEMDEN, SCHLAF- U. HAUS- ANZUEGE	1000 ST	1 442	1 310	463	16 555	18 763	8 691
6427 60	SONST. KINDERWAESCHE, A.N.G. (Z.B. UNTERHEMDEN, T-SHIRTS, SCHUERZEN)	1000 ST	3 340	3 380	5 004	7 785	6 393	7 215
6427 70	WAESCHE FUER KLEIN- U. KLEINST- KINDER BIS GROESSE 98	1000 ST	1 449	1 138	816	11 684	9 704	7 460
6427	INSGESAMT	.	.	.	.	46 079	41 363	32 641

1) EINSCHL. DER VON WEBEREIEN FERTIGGESTELLTEN WAREN.- 2) NUR IN BETRIEBEN DES BEKLEIDUNGSGEWERBES HERGESTELLT.- 3) EINSCHL. SOLCHER AUS ZUGEKAUFTER GEWIRKTER U. GESTRIKTER METERWARE.

## 10 PRODUKTION NACH GUETERARTEN UND GUETERKLASSEN

MELDE- NR	ERZEUGNIS	EINHEIT	M E N G E			W E R T I N 1000 DM		
			1980	1981	1982	1980	1981	1982
6431 70	BUESTENHALTER GANZ ODER UEBERWIEGEND AUS SYNTHETISCHEM MATERIAL	1000 ST	17 739	15 398	13 242	153 883	128 969	119 087
6431 90	SONST. MATERIAL	1000 ST	.A	877	834	.A	8 656	10 319
6431	INSGESAMT	.	.	.	.	.A	137 625	129 406
6432 70	WIEDERHOESCHEN (UNTEN GESCHLOSSEN) GANZ ODER UEBERWIEGEND AUS SYNTHETISCHEM MATERIAL	1000 ST			3 694			43 170
6432 90	SONST. MATERIAL	1000 ST			689			4 136
6432	INSGESAMT	.			.			47 306
6434 70	HUEFTHALTER, ELASTIKSCHLUEPFER (UNTEN OFFEN), KORSETTS GANZ ODER UEBERWIEGEND AUS SYNTHETISCHEM MATERIAL	1000 ST	6 722	5 446	808	80 077	76 769	20 790
6434 90	SONST. MATERIAL	1000 ST	.A	.A	135	.A	.A	3 550
6434	INSGESAMT	.	.	.	.	.A	.A	24 340
6435 17	KORSELETT OFFEN GANZ ODER UEBERWIEGEND AUS SYNTHETISCHEM MATERIAL	1000 ST			189			8 025
6435 19	SONST. MATERIAL	1000 ST			24			985
6435 57	GESCHLOSSEN GANZ ODER UEBERWIEGEND AUS SYNTHETISCHEM MATERIAL	1000 ST	1 539	1 203	735	41 997	36 168	23 365
6435 59	SONST. MATERIAL	1000 ST	.A	71	42	.A	1 755	1 651
6435	INSGESAMT	.	.	.	.	.A	37 923	34 026
6437 00	STRUMPFHALTERGUERTEL	1000 ST	367	170	198	3 391	1 450	1 826
6439 00	SONST. WIEDERWAREN	.	.	.	.	11 841	7 652	1 823
6441 13	HERRENKOPFBEDECKUNG 1) 2) HUETE AUS WOLLFILZ	1000 ST	456	472	484	6 512	6 886	7 730
6441 23	HAARFILZ	1000 ST	761	791	548	21 534	23 757	17 354
6441 32	STOFF	1000 ST						
6441 37	GENAENT	1000 ST	552	438	410	7 002	6 792	7 866
6441 49	THERMOGEFORMT	1000 ST	76	88	72	974	833	704
6441 50	STROH	1000 ST	2 525	2 339	2 330	26 508	26 084	26 180
6441 60	MUETZEN (OHNE UNIFORMMUETZEN)	1000 ST	1 246	1 168	929	12 088	12 801	9 770
6441	UNIFORMMUETZEN	1000 ST	.	.	.	74 618	77 153	69 604
6441	INSGESAMT	.	.	.	.	.	.	.
6443 13	DAMENKOPFBEDECKUNG 1) 2) HUETE AUS WOLLFILZ	1000 ST			220			5 421
6443 23	HAARFILZ	1000 ST			161			6 073
6443 32	STOFF	1000 ST						
6443 37	GENAENT	1000 ST			195			6 234
6443 49	THERMOGEFORMT	1000 ST			414			9 125
6443 50	STROH	1000 ST			152			2 307
6443	MUETZEN (OHNE UNIFORMMUETZEN)	1000 ST			1 136			11 962
6443	INSGESAMT	.			.			41 122
6446 00	KINDERKOPFBEDECKUNG 1) 2) (HUETE, MUETZEN)	1000 ST	3 364	3 206	635	53 559	47 227	3 673
6449 00	SONST. KOPFBEDECKUNG (Z.B. STRAND- U. KARNEVALSHUETE) 1) 2)	.	.	.	.	13 526	17 252	16 943
6451 10	KRAWATTEN, HANDSCHUEHE, SCHALS U. TUECHER 2) 3) KRAWATTEN, QUERBINDER U. SCHLEIFEN	1000 ST	15 999	13 466	13 060	107 017	88 683	87 240
6451 30	HANDSCHUEHE	1000 PAAR	113	59	68	304	357	587
6451 50	SCHALS U. TUECHER	1000 ST	3 537	2 992	2 506	24 433	23 881	25 265
6451	INSGESAMT	.	.	.	.	131 754	112 921	113 092
6452 00	TASCHENTUECHER 3)	1000 ST	7 792	5 153	4 144	6 855	5 525	4 865
6454 10	SPORTGUERTEL, HOSENTRAEGER U.AE. SPORTGUERTEL, TRACHTENTRAEGER U. -GUERTEL SOWIE ANDERE MODISCHE GUERTEL	1000 ST	4 799	3 902	3 605	15 602	13 943	14 717
6454 30	AUS TEXTILEN SPINNSTOFFEN	1000 ST	2 932	2 711	2 646	9 127	8 421	8 522
6454 50	HOSENTRAEGER U. UNTERHENDTRAEGER	1000 PAAR	109	89	65	146	114	88
6454 70	AERMEHALTER	1000 PAAR	70	62	46	136	122	85
6454	SOCKENHALTER	1000 PAAR	.	.	.	25 011	22 600	23 412
6454	INSGESAMT	.	.	.	.	.	.	.
6457 11	SCHIRME HERRENSCHIRME (OHNE TASCHEN- SCHIRME)	1000 ST	248	329	311	4 540	4 391	3 882
6457 15	DAMENSCHIRME (OHNE TASCHEN- SCHIRME)	1000 ST	1 318	881	860	23 470	19 789	18 429
6457 19	KINDERSCHIRME	1000 ST	84	66	65	697	546	757
6457 51	TASCHENSCHIRME	1000 ST	628	606	441	14 003	13 410	10 415
6457 55	FUER HERREN	1000 ST	1 233	1 163	861	26 306	24 716	19 490
6457 90	SONST. SCHIRME	1000 ST	815	749	803	35 162	34 109	36 510
6457	(Z.B. GARTEN-, MARKTSCHIRME)	1000 ST	.	.	.	104 178	96 961	89 483
6457	INSGESAMT	.	.	.	.	.	.	.

1) OHNE SOLCHE AUS LEDER U. PELZ SOWIE BERUFS- U. AE. KOPFBEDECKUNG.- 2) EINSCHL. SOLCHER AUS ZUGEKAUFTER GEWIRKTER U. GESTRIKTER  
WIEDERWARE.- 3) EINSCHL. DER VON VEBEREIEN FERTIGGESTELLTEN WAREN.

## 10 PRODUKTION NACH GUETERARTEN UND GUETERKLASSEN

MELDE- NR	ERZEUGNIS	EINHEIT	M E N G E			W E R T I N 1000 DM		
			1980	1981	1982	1980	1981	1982
6459 10	ANDERES BEKLEIDUNGSZUBEHOER	.	.	.	.	22 507	20 861	20 880
6459 50	KUNSTBLUMEN AUS TEXTILIEN	.	.	.	.	4 164	3 684	3 648
6459 90	SCHMUCKFEDERN	.	.	.	.			
	SONST. BEKLEIDUNGSZUBEHOER	.	.	.	.			
	(OHNE ZUTATEN U. OHNE KNOEPFE),	.	.	.	.			
	A.N.G.	.	.	.	.	73 473	78 058	74 117
6459	INSGESAMT	.	.	.	.	100 144	102 603	98 645
6471 10	STERBEWAESCHE	.	.	.	.			
6471 50	STERBEHEMDEN U. -JACKEN	1000 ST	350	316	315	6 141	5 448	5 476
6471	STERBEDECKEN, -LAKEN U. -KISSEN	1000 ST	943	686	507	16 495	15 135	13 459
	INSGESAMT	.	.	.	.	22 636	20 583	18 935
	GARDINEN U. VORHAENGE	.	.	.	.			
	GARDINEN (UNDICHTES GEWEBE U.	.	.	.	.			
	GEWIRKE)	.	.	.	.			
	AUS ZUGEKAUFTER METERWARE	.	.	.	.			
6475 11	KONFEKTIONIERTE	T	977	970	997			
	AUS VOILE	1000 M2	5 493	5 759	4 973	16 586	15 402	13 748
6475 14	AUS ANDEREM GEWEBE	T	412	405	421			
6475 17	AUS GEWIRKTEM GARDINENSTOFF	1000 M2	2 360	2 279	2 259	12 309	11 456	11 538
	AUS SELBSTHERGESTELLTER METER-	T	260	241	397			
	WARE KONFEKTIONIERTE	1000 M2	1 650	1 407	908	8 571	7 329	3 922
6475 51	AUS VOILE	T	95	78	59			
6475 54	AUS ANDEREM GEWEBE	1000 M2	1 599	1 307	957	7 446	6 080	4 876
6475 57	AUS GEWIRKTEM GARDINENSTOFF	T	209	212	182			
6475 90	VORHAENGE (DICHTES GEWEBE)	1000 M2	2 206	2 073	1 797	14 092	12 505	10 428
	INSGESAMT	T	443	474	481			
		1000 M2	4 784	58	4 944	17 021	18 031	21 345
6475	INSGESAMT	.	.A	.A	.A	.A	.A	.A
	ANDERE KONFEKTIONIERTE ERZEUG-	.	.	.	.			
	NISSE	.	.	.	.			
	PLANEN	.	.	.	.			
	AUS ZUGEKAUFTER METERWARE	.	.	.	.			
6477 17	GANZ ODER UEBERWIEGEND AUS	T	1 981	1 974	3 816			
6477 19	SYNTHETISCHEN MATERIAL	1000 ST	514	445	344	45 753	49 482	41 716
6477 30	AUS SELBSTHERGESTELLTER METER-	T	1 468	1 073	1 216			
	WARE	1000 ST	289	396	364	25 836	19 284	23 511
	ZELTE	T	.A	.A	.A			
6477 51	CAMPINGZELTE	1000 ST	.A	.A	.A	.A	.A	.A
6477 55	AUS ZUGEKAUFTER METERWARE	T	5 271	4 407	3 471			
	AUS SELBSTHERGESTELLTER	1000 ST	239	203	230	68 634	61 877	56 841
	METERWARE	T	.A	.A	.A			
6477 61	SONST. ZELTE	1000 ST	.A	.A	.A	.A	.A	.A
6477 65	AUS ZUGEKAUFTER METERWARE	T	451	466	435			
	AUS SELBSTHERGESTELLTER	1000 ST	11	18	15	14 966	14 510	12 932
	METERWARE	T	.A	.A	.A			
6477 71	SEGEL	1000 ST	.A	.A	.A	.A	.A	.A
6477 75	AUS ZUGEKAUFTER METERWARE	T	225	325	118			
	AUS SELBSTHERGESTELLTER	1000 ST	17	25	10	11 412	15 577	8 591
	METERWARE	T	.A	-	-			
6477 90	SONST. KONFEKTIONIERTE ERZEUG-	1000 ST	.A	-	-	.A	-	-
	NISSE AUS ZUGEKAUFTER METER-	T	767	653	610			
	WARE, Z.B. FAHNEN	1000 ST	534	443	495	21 790	21 043	24 587
6477	INSGESAMT	.	.	.	.	211 442	214 142	198 743
6479 00	SONST. ERZEUGNISSE DIESER GUETER-	.	.	.	.			
	GRUPPE, A.N.G.	.	.	.	.	154 804	138 674	131 581
6481 00	BETTFEDERN UND DAUNEN (AUFBE-	T	7 092	6 446	5 041			
	REITET)	T	5 749	5 133	3 475	183 714	190 173	155 778
	DARUNTER ZUM ABSATZ BESTIMMT	.	.	.	.			
	BETTWAEESCHE 1)	.	.	.	.			
	BEZUEGE	.	.	.	.			
	FUER OBERBETTEN, AUCH UEBER-	.	.	.	.			
	SCHLAGLAKEN	.	.	.	.			
6483 11	GANZ ODER UEBERWIEGEND AUS	T	12 056	13 315	12 491			
6483 19	BAUMWOLLE	1000 ST	15 514	13 442	12 154	184 297	169 352	160 140
	SONST. MATERIAL	T	810	.A	.A			
	FUER KOPFKISSEN U.AE.	1000 ST	957	.A	.A	9 930	.A	.A
6483 21	GANZ ODER UEBERWIEGEND AUS	T	4 867	3 800	3 533			
6483 29	BAUMWOLLE	1000 ST	19 859	16 305	14 772	74 611	65 131	64 675
	SONST. MATERIAL	T	269	.A	120			
		1000 ST	1 230	.A	638	7 460	.A	5 962

1) EINSCHL. DER VON WEBEREIEN FERTIGGESTELLTEN WAREN.

## 10. PRODUKTION NACH GUETERARTEN UND GUETERKLASSEN

MELDE- NR	ERZEUGNIS	EINHEIT	M E N G E			W E R T I N 1000 DM		
			1980	1981	1982	1980	1981	1982
BETTUECHER								
GANZ ODER UEBERWIEGEND AUS BAUMWOLLE								
6483 31	BIDERBETTUECHER	T	10 265	9 967	8 842			
		1000 ST	16 996	15 868	13 703	159 869	180 443	156 912
6483 41	SONST. BETTUECHER	T	4 838	3 671	2 839			
		1000 ST	7 227	5 538	4 507	76 561	64 214	52 796
6483 49	SONST. MATERIAL	T	2 457	904	956			
		1000 ST	3 354	1 700	1 798	32 939	11 341	14 761
INLETTS								
6483 51	FUER OBER- U. UNTERBETTEN	T	2 080	1 833	1 664			
		1000 ST	2 170	1 907	1 712	78 321	72 181	63 953
6483 55	FUER KOPFKISSEN	T	843	864	721			
		1000 ST	3 646	3 565	2 971	23 311	24 781	20 607
6483 80	TAGES- BZW. UEBERDECKEN (OHNE GEFUETTERTE)	T	.A	.A	.A			
		1000 ST	.A	.A	.A	.A	.A	.A
ANDERE BETTWAESCHE								
6483 91	FROTTIERBETTWAESCHE	T	.A	2 420	2 788			
		1000 ST	.A	3 707	4 271	.A	57 899	65 692
6483 99	SONST. BETTWAESCHE	T	763	649	844			
		1000 ST	1 106	842	1 061	13 696	11 761	12 541
6483	INSGESAMT	-	-	-	-	705 997	674 044	630 013
HAUS- U. TISCHWAESCHE 1) HAND- U. BADETUECHER, AUCH GAESTETUECHER								
6485 10	AUS FROTTIERGEWEBE	T	15 204	14 137	13 687			
		1000 ST	71 555	67 347	67 846	343 330	333 424	348 191
AUS SONST. GEWEBE								
GANZ ODER UEBERWIEGEND AUS BAUMWOLLE								
6485 31		T	254	185	164			
		1000 ST	2 223	1 402	1 306	5 573	3 599	3 190
6485 32	LEINEN U. HALBLEINEN	T	152	180	165			
		1000 ST	1 036	1 204	1 151	3 155	3 652	3 588
6485 39	SONST. MATERIAL	T	-	-	-			
		1000 ST	-	-	-	-	-	-
GESCHIRP- U. GLAESERTUECHER								
GANZ ODER UEBERWIEGEND AUS BAUMWOLLE								
6485 41		T	182	159	127			
		1000 ST	1 952	1 852	1 395	4 064	3 996	3 370
6485 42	LEINEN U. HALBLEINEN	T	962	825	761			
		1000 ST	10 360	9 458	8 634	24 041	21 631	20 378
6485 49	SONST. MATERIAL	T	-	-	-			
		1000 ST	-	-	-	-	-	-
6485 50	WASCHLAPPEN, BADEZIMMERARTIKEL U. SONST. FROTTIERWAREN (OHNE HAND- U. BADETUECHER AUS FROTTIERGEWEBE)	T	1 487	1 271	1 311			
		1000 ST	35 208	29 810	28 339	47 641	42 637	44 159
TISCHTUECHER BZW. TISCHDECKEN (EINSCHL. GEDECKE)								
GANZ ODER UEBERWIEGEND AUS BAUMWOLLE								
6485 71		T	2 361	2 292	2 517			
		1000 ST	5 843	5 511	5 682	54 492	54 341	65 370
6485 72	LEINEN	T	.A	.A	299			
		1000 ST	.A	.A	726	.A	.A	12 289
6485 77	SYNTHETISCHEN MATERIAL	T	2 253	1 988	2 069			
		1000 ST	7 019	6 438	6 733	69 854	64 235	60 842
6485 79	SONST. MATERIAL	T	.A	.A	174			
		1000 ST	.A	.A	415	.A	.A	9 890
6485 90	SONST. HAUS- U. TISCHWAESCHE (Z.B. MUNDTUECHER, TISCH- LAEUFER)	T	774	749	808			
		1000 ST	8 620	8 669	8 359	31 005	27 652	26 335
6485	INSGESAMT	-	-	-	-	600 882	571 010	597 602
STEPPBETTEN, STEPP- U. DAUNEN- DECKEN, KISSEN U.AE.								
STEPPBETTEN U. STEPPDECKEN ZUR VERWENDUNG								
MIT UEBERSCHLAGLAKEN								
GANZ ODER UEBERWIEGEND								
GEFUELLT								
6487 11	MIT FEDERN U. DAUNEN	1000 ST	17	14	16	2 641	1 937	2 394
6487 12	MIT NATURFASERN	1000 ST			335			22 627
6487 13	MIT SONST. MATERIAL	1000 ST	902	858	340	39 178	44 819	13 707
IN BETTWAESCHEBEZUEGEN								
GANZ ODER UEBERWIEGEND								
GEFUELLT								
6487 14	MIT FEDERN U. DAUNEN	1000 ST	519	458	462	56 326	55 882	61 513
6487 16	MIT NATURFASERN	1000 ST			979			51 844
6487 17	MIT SONST. MATERIAL	1000 ST	1 657	2 078	1 316	68 599	88 962	50 631
6487 18	DAUNENDECKEN	1000 ST	284	299	255	45 043	54 502	48 576
6487 21	OBERBETTEN (UNGESTEPPT)	1000 ST	378	239	108	33 415	24 982	13 846
KISSEN								
KOPFKISSEN								
GANZ ODER UEBERWIEGEND								
GEFUELLT								
6487 26	MIT FEDERN U. DAUNEN	1000 ST			2 971			44 443
6487 27	MIT NATURFASERN	1000 ST			592			14 199
6487 28	MIT SONST. MATERIAL	1000 ST			3 761			30 827
6487 29	SONST. KISSEN (Z.B. POLSTER- KISSEN)	1000 ST	8 322	8 733	2 039	90 735	94 579	13 472

1) EINSCHL. DER VON WERKEZEILEN FERTIGGESTELLTEN WAREN.

10 PRODUKTION NACH GUETERARTEN UND GUETERKLASSEN

MELDE- NR	ERZEUGNIS	EINHEIT	M E N G E			W E R T I N 1000 DM		
			1980	1981	1982	1980	1981	1982
	SCHLAF- U. REISEDECKEN 1)							
6487 33	GANZ ODER UEBERWIEGEND AUS	1000 ST	964	844	738	70 334	62 241	56 498
6487 37	WOLLE U. FEINEN TIERHAAREN	1000 ST	6 347	5 912	5 337	135 872	128 344	118 362
6487 39	SYNTHETISCHES MATERIAL	1000 ST	718	686	848	28 381	30 233	36 978
6487 40	SONST. MATERIAL	1000 ST						
	TAGES- U. UEBERDECKEN							
	(GEFUETTERT/GESTEPPT)	1000 ST	365	298	269	16 213	13 770	13 102
6487 50	KINDERWAGENDECKEN	1000 ST	136	.A	75	3 074	.A	1 878
6487 60	UNTERBETTEN U. MATRATZENAUFLAGEN	1000 ST	1 381	1 377	1 340	51 821	54 152	56 564
	SCHLAF-, SCHLUPF- U. FUSSSAECKE							
	SCHLAFSAECKE, GESTEPPT							
	GANZ ODER UEBERWIEGEND							
	GEFUELLT							
6487 82	MIT FEDERN U. DAUNEN	1000 ST			73			5 954
6487 83	MIT SONST. MATERIAL	1000 ST	982	1 238	1 179	34 025	45 854	57 817
6487 84	SCHLUPF- U. FUSSSAECKE,							
	GESTEPPT	1000 ST	87	.A	98	3 675	.A	4 107
6487 87	SCHLAF-, SCHLUPF- U. FUSS-							
	SAECKE, NICHT GESTEPPT	1000 ST	262	316	407	8 975	11 088	12 368
6487 91	MATRATZENSCHONER	1000 ST	821	911	749	6 412	14 436	10 933
6487 99	VERWANDTE ARTIKEL							
	(Z.B. KAFFEEWAERMER U.AE.)	.	.	.	.	57 967	44 596	46 563
6487	INSGESAMT	.	.	.	.	752 686	776 578	789 203
	REPARATUREN, AUCH AENDERUNGEN							
6495 11	AN HERREN OBERBEKLEIDUNG	.	.	.	.	1 257	880	882
6495 12	AN DAMEN OBERBEKLEIDUNG	.	.	.	.	8 413	8 747	6 001
6495 13	AN KINDER OBERBEKLEIDUNG	.	.	.	.	.A	.A	.A
6495 57	AN SCHIRMEN	.	.	.	.	.A	.A	.A
6495 90	AN SONST. ERZEUGNISSEN DIESER	.	.	.	.	.A	.A	.A
	GUETERGRUPPE	.	.	.	.			
6495	INSGESAMT	.	.	.	.	12 745	14 680	16 081
6499 00	HILFSARBEITEN AN ERZEUGNISSEN	.	.	.	.	24 043	25 801	23 997
	DIESER GUETERGRUPPE Z.B. ADJUS-							
	TIEREN, AUFRIFFELN, AUSBESSERN,							
	STOPFEN, MODE- U. MUSTERZEICH-							
	NEN, STEPPEN U.AE.	.	.	.	.	51 488	51 620	53 240
	ERZEUGNISSE DES ERNAHRUNGS-							
	GEWERBES							
	MAHL- U. ISCHAELEHNERERZEUGNISSE							
	MAHLEHNERERZEUGNISSE							
6811 12	WEIZENMEHL U. -SCHROT	T *	2 764 159	2 644 572	2 531 410			
	DARUNTER ZUM ABSATZ BESTIMMT	T	2 713 032	2 600 932	2 480 001	1 857 208	1 819 209	1 789 456
6811 14	ROGGEN-, MAIS- U. GEMENGEMEHL							
	OWIE -SCHROT	T *	433 591	427 102	428 332			
	DARUNTER ZUM ABSATZ BESTIMMT	T	377 591	376 295	377 918	240 349	243 261	252 728
	WEIZENGRIESS							
6811 15	AUS HARTWEIZEN	T	97 297	98 683	94 987	102 379	109 294	112 051
6811 16	AUS WEICHWEIZEN	T	33 600	69 965	61 837	29 826	53 315	56 394
6811 17	WEIZEN-, ROGGEN- U. MAISERZEUG-							
	NISSE FUEH FUTTERZWECKE	T	958 276	970 277	911 696	328 714	349 860	348 829
6811 18	SONST. ERZEUGNISSE AUS MAHL-							
	MUEHLEN FUEH NAHRUNGSZWECKE	T	105 026	89 965	105 805	81 423	70 344	78 920
	SCHAELEHNERERZEUGNISSE							
6811 51	HAEPERERZEUGNISSE							
	FUEH NAHRUNGSZWECKE	T	57 786	69 628	67 173	102 859	119 273	133 394
6811 55	FUEH FUTTERZWECKE	T	44 441	48 830	58 186	29 790	32 252	35 424
	GERSTENERZEUGNISSE							
6811 61	FUEH NAHRUNGSZWECKE	T	.A	.A	6 737	.A	.A	6 894
6811 65	FUEH FUTTERZWECKE	T	.A	.A	9 593	.A	.A	4 381
6811 71	REISERZEUGNISSE	T	114 808	119 506	118 435	122 583	131 802	134 406
6811 73	BEARBEITETE HUELENFUECHTE	T	28 406	29 184	19 195	40 098	42 985	32 461
6811 76	OELESAATEN, ZERKLEINERT, NICHT							
	ENTFETTET	T	.A	.A	.A	.A	.A	.A
	SONST. SCHAELEHNERERZEUGNISSE							
6811 81	FUEH NAHRUNGSZWECKE	T	.A	.A	.A	.A	.A	.A
6811 85	FUEH FUTTERZWECKE	T	.A	.A	.A	.A	.A	.A
6811	INSGESAMT	.	.	.	.	3 051 849	3 087 873	3 023 357
6812 00	TEIGWAREN	T	195 920	210 806	200 709	519 566	570 383	588 232
	NAEHRMITTEL (OHNE TEIGWAREN)							
	PUDDINGPULVER U. VERWANDTE							
	ERZEUGNISSE							
	INSTANT ERZEUGNISSE							
6814 12	INSTANT-PUDDINGPULVER	T			16 505			119 911
6814 14	INSTANT-KREMPULVER, -TORTEN-	T	27 177	25 994	13 629	187 663	176 438	85 223
	GUSS-, -KALTSCHALEN U.A.	T						
6814 16	SONST. ERZEUGNISSE DIESER ART	T			25 642			116 755
6814 18	PUDDINGPULVER SONSTIGER ART	T						
	KREMPULVER, TORTENGUSS, KALT-							
	SCHALEN U. AEHNL. PULVER-							
	FOERMIGE ERZEUGNISSE SONSTI-							
	GER ART	T	30 430	32 492	3 087	163 903	166 522	36 572
6814 24	BACKPULVER	T	6 565	6 689	6 947	29 265	30 205	32 765
6814 27	VANILLINZUCKER							
	(AUCH VANILLEZUCKER)	T	6 390	7 035	7 150	40 773	43 180	44 549
	BACKMITTEL							
6814 31	FUEH ROGGENMEHL- U. SCHROTHAL-							
	TIGE BACKWAREN	T	40 412	36 737	41 999	86 702	95 921	112 567
6814 32	FUEH WEIZENBROT, -KLEINGEBAECK							
	U. FEINE BACKWAREN	T	64 263	67 309	68 037	190 259	213 867	223 098

1) EINSCHL. DER VON WEBEREIEN FERTIGGESTELLTEN WAREN.

10 PRODUKTION NACH GUETERARTEN UND GUETERKLASSEN

MELDE- NR.	ERZEUGNIS	EINHEIT	M E N G E			W E R T I N 1000 DM		
			1980	1981	1982	1980	1981	1982
6814 33	ZUR VERBESSERUNG DER HALTBAR- KEIT U. FRISCHHALTUNG SOWIE TRENNMITTEL	T	6 256	9 386	12 020	21 428	37 448	43 811
6814 34	BACKZUTATEN	T	5 551	6 198	5 344	31 700	34 964	31 238
6814 36	BACKFERTIGER KUCHEN- U. PRIN- TENTEIG (AUCH TIEFGEFROREN)	T	.A	.A	.A	.A	.A	.A
6814 37	TROCKENTEIG IN PULVERFORM, FERTIGMEHL	T	39 286	39 690	39 419	162 970	175 817	175 800
6814 38	MALZMEHL, MALZEXTRAKT	T	.	.	646	.	.	1 720
6814 51	SAEUGLINGS- U. KLEINKINDERNAHRUNG AUF GETREIDEBASIS	T	.A	36 974	36 705	.A	173 898	187 815
6814 52	AUF OBST- U. GEMUESEBASIS MIT FLEISCH ODER FISCHANTEIL	T	.A	.A	.	.A	.A	.A
6814 53	OHNE FLEISCH ODER FISCHANTEIL	T	.	.	.	.	.	.
6814 55	AUF MILCHBASIS	T	44 629	50 328	52 102	379 336	444 396	496 483
6814 61	SUPPEN (OHNE SUESSE SUPPEN)	T	.	.	1 279	.	.	10 093
6814 64	SUPPEN, TIEFGEFROREN	T	.	.	.	.	.	.
6814 67	SUPPEN IN LUFTDICHT VER- SCHLOSSENEN BEHAELTERN	T	43 860	44 856	45 976	181 029	180 745	195 206
6814 71	TROCKENSUPPEN	T	37 294	39 934	31 551	295 920	322 692	285 155
6814 74	BRUEHERZEUGNISSE ALLER ART	T	.	.	24 219	.	.	169 955
6814 76	WUERZEN, WUERZMITTEL	T	.	.	38 621	.	.	171 084
6814 78	WUERSSOSEN	T	.	.	12 884	.	.	41 492
6814 79	SALATSOSEN, FLUESSIG	T	8 065	14 946	7 297	27 017	44 937	31 700
6814 81	SOSEN, Z.B. SOSENPUWER 1)	T	93 715	91 202	29 978	555 949	586 816	338 519
6814 84	EIERZEUGNISSE	T	.A	.A	.A	.A	.A	.A
6814 87	FLUESSIG	T	.A	.A	.A	.A	.A	.A
6814 91	RETROCKNET	T	.A	.A	.A	.A	.A	.A
6814 91	GEFROREN	T	.A	.A	.A	.A	.A	.A
6814 91	SONSTIGE NAEHRMITTEL	T	62 433	68 203	65 190	395 484	475 795	479 830
6814	INSGESAMT	.	.	.	.	3 147 803	3 383 710	3 600 554
STAERKE UND STAERKEERZEUGNISSE								
6816 11	STAERKE UND SAGO	T	.	.	.	.	.	.
6816 12	KARTOFFELSTAERKE	T	.	.	.	.	.	.
6816 13	MAISSTAERKE	T	.	.	.	.	.	.
6816 14	WEIZENSTAERKE	T	.	.	.	.	.	.
6816 15	REISSTAERKE	T	.	.	.	.	.	.
6816 15	SAGO AUS KARTOFFEL- U. ANDERER STAERKE	T	324 110	380 801	425 725	308 988	376 545	442 597
6816 42	STAERKEDERIVATE	T	.	.	.	.	.	.
6816 43	MALTOSE, FLUESSIG (MALZZUCKER) 2)	T	.A	.A	.A	.A	.A	.A
6816 44	DEXTROSE (TRAUBENZUCKER) 2)	T	.A	.A	.A	.A	.A	.A
6816 45	DEXTRINE	T	35 886	36 846	40 558	39 353	37 554	42 096
6816 46	KLEBER	T	.	.	.A	.	.	.A
6816 47	ISOMALTOSE	T	.	.	.	.	.	.
6816 47	GLUKOSE, FLUESSIG U. TROCKEN (STAERKEZUCKER) 2)	T	.A	.A	.A	.A	.A	.A
6816 90	SONST. STAERKEERZEUGNISSE	T	221 361	240 689	246 081	126 475	122 559	145 393
6816	INSGESAMT	.	.	.	.	726 116	846 819	940 344
BACKWAREN								
6818 21	BROT U. ANDERE BACKWAREN AUS BROTTEIG	T	.	.	.	.	.	.
6818 23	BROT (OHNE KNAECKEBROT)	T	.	.	492 208	.	.	958 761
6818 25	WEIZEN- U. WEIZENNISCHBROT	T	.	.	476 417	.	.	914 557
6818 27	ROGGEN- U. ROGGENNISCHBROT	T	.	.	250 814	.	.	506 563
6818 29	SCHROT- U. VOLLKORNBROT	T	.	.	.	.	.	567 446
6818 29	KLEINGEBAECK AUS BROTTEIG	T	.	.	.	2 864 227	3 028 463	246 574
6818 29	SONST. BACKWAREN AUS BROTTEIG	T	.	.	.	.	.	.
6818 51	FEINE BACKWAREN	T	.	.	.	.	.	.
6818 55	KUCHEN, TORTEN U. VERWANDTE BACKWAREN	T	.	.	.	.	.	.
6818 91	FRISCH (AUCH IN DOSEN)	T	.	.	.	1 087 811	1 176 103	1 002 469
6818 93	TIEFGEFROREN	T	.	.	.	.	.	153 808
6818 94	DAUERBACKWAREN	T	.	.	.	.	.	.
6818 96	ZWIEBACK	T	24 637	24 967	23 357	99 183	109 840	104 391
6818 97	LEB- U. HONIGKUCHEN, PRINTEN	T	65 784	67 409	64 181	450 241	456 583	468 262
6818 99	HART- U. WEICHKEKS, WAFFELN	T	.	.	.	.	.	.
6818 99	GEFUELLTE RIEGEL U. RIEGEL- AEMNLICHE ERZEUGNISSE MIT KEKS- ODER WAFFELANTEIL	T	146 578	148 415	161 673	788 779	837 425	926 321
6818 99	SALZ-, KAESE- U. LAUGEN- GEBAECK	T	44 350	44 926	53 114	191 467	199 097	233 417
6818 99	SONST. DAUERBACKWAREN	T	38 732	42 005	36 823	185 608	208 796	176 703
6818	INSGESAMT	.	.	.	.	5 667 316	6 016 307	6 259 272
6821 10	ZUCKER (RUEBEN- U. ROHRZUCKER)	T	186 356	187 583	252 822	229 492	222 123	291 361
6821 30	ROHZUCKER 2)	T	2 643 142	3 116 394	3 266 037	3 331 577	3 925 633	4 236 827
6821 50	VERBRAUCHSZUCKER (OHNE KANDIS) 2)	T	.A	.A	.A	.A	.A	.A
6821 71	KANDIS U. KANDISFARIN	T	363 098	394 234	392 340	99 347	105 948	71 350
6821 74	MELASSE	T	.	.	.	.	.	.
6821 77	ZUCKERRUEBENSCHNITZEL, AUSGE- LAUST	T	1 166 946	1 481 891	1 669 314	332 419	413 856	481 043
6821 90	VOLLWERTIGE ZUCKERRUEBEN- SCHNITZEL	T	.A	.A	.A	.A	.A	.A
6821 90	SONST. ZUCKER EINSCHL. NEBEN- PRODUKTE Z.B. ZUCKERSIRUP	T	182 216	188 724	163 566	179 978	176 228	176 605
6821	INSGESAMT	.	.	.	.	4 214 109	4 881 488	5 297 321
VERARBEITETES OBST UND GEMUESE								
6825 11	OBSTKONSERVEN	T	.	.	67 731	.	.	120 672
6825 12	KIRSCHKONSERVEN	T	.	.	41 220	.	.	42 068
6825 13	APFELKONSERVEN	T	130 398	116 047	44 695	205 110	217 798	92 961
6825 14	SONSTIGE OBSTKONSERVEN	T	.	.	.	.	.	.
6825 14	GEMUESEKONSERVEN	T	15 584	19 955	15 741	21 705	32 951	26 776
6825 15	ERBSENKONSERVEN	T	36 185	48 753	39 777	37 751	60 948	52 681
6825 19	BOHNENKONSERVEN	T	109 801	100 408	115 957	157 700	164 557	160 720
6825 19	SONSTIGE GEMUESEKONSERVEN	T	.	.	.	.	.	.

1) BIS 1981 EINSCHL. MELDE-NRN. 6814 71, 6814 74 UND 6814 79.- 2) PRODUKTIONSWERT OHNE VERBRAUCHSSTEUER.

10 PRODUKTION NACH GUETERARTEN UND GUETERKLASSEN

MELDE- NR	ERZEUGNIS	EINHEIT	M E N G E			W E R T I N 1000 DM		
			1980	1981	1982	1980	1981	1982
6825 22	TIEFGEFRORENES OBST	T						
6825 24	TIEFGEFRORENES GEMUESE	T						
6825 26	TIEFGEFRORENER SPINAT	T						
6825 28	SONST. TIEFGEFRORENES GEMUESE	T	97 251	99 455	92 006	240 309	270 062	230 050
6825 28	TROCKENOBST (AUCH ORANGEAT U. ZITRONAT)	T	.A	.A	.A	.A	.A	.A
6825 29	TROCKENGEMUESE	T	.A	.A	.A	.A	.A	.A
6825 33	MARMELADE, GELEE, PFLAUPENMUS	T	177 788	182 615	178 632	537 709	576 908	582 481
6825 35	OBSTKRAUT (AUCH RUEBENKRAUT, -SYRUP, -SAFT)	T	.	.	.A	.	.	.A
6825 37	NUESSE, MANDELN, GEROESTET, GE-SALZEN ODER ANDERS ZUBEREITET	T	44 689	44 734	42 911	237 485	264 916	249 295
6825 41	SAUERKONSERVEN	T	141 533	152 691	146 535	291 990	299 504	300 463
6825 44	GURKENKONSERVEN	T	147 656	159 790	164 028	296 737	320 112	314 996
6825 47	ANDERES GEMUESE IN ESSIG	T						
6825 47	SAUERKRAUT U. AND. MILCHSAUER	T						
6825 47	VERGORENES GEMUESE	T	94 134	103 308	105 798	114 540	139 999	135 930
6825 51	FRUCHTSAEFTE							
6825 51	AUS ZITRUSFRUECHTEN	1000 L			391 618			431 270
6825 52	AUS KERNOBST	1000 L			385 405			386 182
6825 53	AUS TRAUBEN	1000 L			41 854			57 532
6825 54	AUS SONST. FRUECHTEN	1000 L			91 016			159 302
6825 55	FRUCHTNEKTARE							
6825 55	AUS ZITRUSFRUECHTEN	1000 L			341 480			284 799
6825 56	AUS SONST. FRUECHTEN	1000 L			208 299			237 959
6825 58	DIET-FRUCHTNEKTARE							
6825 58	AUS ZITRUSFRUECHTEN	1000 L			95 140			90 767
6825 59	AUS SONST. FRUECHTEN	1000 L	1 191 245	1 499 493	28 281	1 140 756	1 468 738	39 143
6825 64	FRUCHTSAFTKONZENTRATE	1000 L	10 697	10 590	10 973	33 496	33 303	31 577
6825 68	FRUCHTSIRUP	1000 L	9 030	9 130	10 513	23 316	25 845	32 029
6825 71	GEMUESESAEFTE, GEMUESETRUNK	1000 L			35 487			89 398
6825 75	GEMUESETRUNK	1000 L	48 145	52 698	10 946	117 037	128 282	31 330
6825 80	OBSTPEKTIN	T	.A	.A	.A	.A	.A	.A
6825 91	TOMATEN- U. GEWUERZKETCHUP	T	55 764	56 465	61 336	137 244	138 860	164 899
6825 95	FRUKTOSE (FRUCHTZUCKER)	T	.	.	.A	.	.	.A
6825 97	SONST. VERARB. OBST U. GEMUESE	T	.	.	6 282	.	.	33 825
6825 98	OBSTPUELPE, -MARK, TRESTER, MAISCHE	T	.A	.A	.A	.A	.A	.A
6825	INSGESAMT	.	.	.	.	3 752 932	4 315 744	4 541 922
SUESSWAREN								
KAKAOERZEUGNISSE								
6827 21	KAKAOMASSE	T	7 615	13 533	21 538			
6827 22	DARUNTER ZUM ABSATZ BESTIMMT	T	2 853	8 674	15 937	21 472	53 656	95 466
6827 22	KAKAOPRESSKUCHEN	T						
6827 23	KAKAOBUTTER	T	43 493	46 494	44 585	435 439	525 793	512 818
6827 25	KAKAOPULVER	T						
6827 25	NICHT GEZUCKERT	T	47 452	47 344	48 183	357 616	213 865	188 928
6827 26	MIT BELIEBIGEM GEHALT AN ZUCKER U.A. ZUSATZEN	T	42 146	51 949	50 087	228 144	238 801	219 398
6827 27	KAKAOSCHALEN, -HAUTCHEN U.A.	T						
6827 27	KAKAORESTSTOFFE	T	9 500	13 935	8 267	1 450	921	1 034
6827 29	SONST. KAKAOERZEUGNISSE	T	.A	.A	.A	.A	.A	.A
SCHOKOLADENERZEUGNISSE								
6827 31	MASSIVE TAFELSCHOKOLADEN	T	162 851	163 789	158 621	1 422 809	1 395 180	1 390 460
6827 32	SONST. MASSIVE SCHOKOLADENERZEUGNISSE	T	13 671	13 698	14 863	145 502	142 603	151 979
6827 33	GEFUELLTE TAFELSCHOKOLADEN	T	55 392	63 193	55 616	538 119	604 004	530 469
6827 34	HOHLFIGUREN, UNGEFUELLT	T	5 931	5 848	5 746	76 348	73 508	80 097
6827 35	PRALINEN	T	51 074	47 764	50 093	784 513	734 379	768 855
6827 36	SONST. GEFUELLTE SCHOKOLADENWAREN	T	32 902	40 160	40 719	387 024	460 807	474 322
6827 51	SCHOKOLADENUEBERZUGSMASSE (KUVERTURE)	T			48 178			
6827 52	DARUNTER ZUM ABSATZ BESTIMMT	T			30 929			170 781
6827 52	SCHOKOLADENMASSE	T	149 526	133 582	106 853			
6827 54	DARUNTER ZUM ABSATZ BESTIMMT	T	75 389	75 835	46 059	423 335	406 205	239 429
6827 54	GEFUELLTE RIEGEL U. MIT SCHOKOLADE UEBERZOGENE RIEGELAEHN- LICHE ERZEUGNISSE OHNE DAUERBACKWARENANTEIL	T	13 477	12 239	10 918	107 785	93 736	79 660
6827 59	SCHOKOLADENERZEUGNISSE SONSTIGER ART	T	13 449	15 527	19 501	87 575	107 989	131 622
ZUCKERWAREN								
KAUGUMMI								
6827 62	STREIFENKAUGUMMI	T	3 065	2 562	3 143	15 957	14 139	17 670
6827 63	SONSTIGEN KAUGUMMI	T	5 373	4 757	5 266	31 478	29 513	30 762
6827 65	WEICHKARAMELLEN	T	28 771	30 036	28 715	162 086	176 614	182 710
6827 66	HARTKARAMELLEN	T	54 880	57 360	54 027	288 345	303 203	300 158
6827 68	DRAGEES (OHNE SOLCHE MIT SCHOKOLADENUEBERZUG)	T	28 296	28 397	28 412	117 899	126 094	135 404
6827 69	KOMPRIMATE U. GESTOCHENE							
6827 71	PASTILLEN	T	12 072	9 354	7 704	110 667	79 286	66 583
6827 71	MARZIPANWAREN	T	23 193	22 791	23 240	236 935	252 521	257 134
6827 73	GUMMIBONBONS	T	36 571	37 809	43 794	146 564	161 610	190 611
6827 75	FONDANTERZEUGNISSE	T			5 493			33 927
6827 79	SONST. ZUCKERWAREN	T	131 720	(138 624)	133 798	728 543	(796 001)	782 546
ROHMASSEN AUS MANDELN, HASELNUSS-, APRIKOSENKERNEN U. DGL.								
6827 82	MARZIPAN-, PERSIPAN-, HASELNUSSROHMASSE, NOUGAT-(ROH)-MASSE	T	.	.	30 573	.	.	170 411
6827 85	HACK- U. MODELFABRIKATE AUS MANDELN, HASELNUSS- U. APRIKOSENKERNEN (KERNPRAEPARATE)	T	7 544	6 837	7 132	82 867	77 884	70 455
6827 87	SONST. ROHMASSEN 1)	T	31 333	35 010	4 388	201 970	228 607	23 001
6827 91	EISPUWER, -BINDEMittel U. -KONSERVEN	T	.A	.A	3 828	.A	.A	15 573

1) BIS 1981 EINSCHL. MELDE-NR. 6827 82.

## 10 PRODUKTION NACH GUETERARTEN UND GUETERKLASSEN

MELDE- NR	ERZEUGNIS	EINHEIT	M E N G E			W E R T I N '1000 DM		
			1980	1981	1982	1980	1981	1982
6827 93	SPEISEEIS (AUCH EISKREM)	T	189 627	186 816	185 464			
6827 95	FETTLASURMASSE	T	327 598	317 678	321 389	1 420 637	1 489 533	1 617 968
6827 99	SONST. SUESSWAREN	T	12 803	14 411	14 235	53 650	60 072	57 449
6827	INSGESAMT	.	.	.	.	8 654 617	8 900 943	9 023 531
MILCH, BUTTER UND KAESE								
BEARBEITETE MILCH								
VOLLMILCH ODER TEILENTRAHMTE MILCH								
6832 12	TRINKMILCH (OHNE WERKMILCH)	1000 L	4 445 373	4 543 981	3 820 711	3 167 338	3 421 068	3 094 751
6832 13	WERKMILCH	1000 L	.	.	698 533	.	.	463 227
ENTRAHMTE MILCH (MAGERMILCH)								
BUTTERMILCH								
6832 16	TRINKMILCH	1000 L	3 047 210	2 629 153	1 937 360	859 797	791 150	641 287
6832 17	WERKMILCH	1000 L	.	.	939 712	.	.	284 090
6832 19	MAGERMILCH FUER FUTTERZWECKE	1000 L	.	.	714 905	.	.	91 967
6832 20	SAHNE (AUCH SCHLAGRAHM)	1000 L	336 991	353 816	340 684	1 222 051	1 317 236	1 299 172
6832 31	BUTTER	T	479 477	446 623	463 381	3 860 517	3 763 314	4 086 611
6832 33	MILCHHALBFETT	T	.	.	1 677	.	.	9 041
6832 35	BUTTERSCHMALZ	T	.	.	7 394	.	.	54 413
6832 41	HARTKAESE	T	127 247	131 980	131 370	828 340	894 970	934 581
6832 44	SCHNITTKAESE U. HALBFESTER	T	.	.	.	.	.	.
6832 47	SCHNITTKAESE	T	160 831	185 027	199 388	962 395	1 149 328	1 306 253
6832 47	WEICHKAESE	T	72 037	74 466	73 712	504 262	556 176	596 675
6832 50	FRISCHKAESE U. -ZUBEREITUNGEN	T	335 285	345 718	361 305	869 783	927 797	1 006 719
6832 61	SAUERMITCHQUARK	T	7 704	6 397	6 598	22 205	18 677	20 466
6832 65	SAUERMITCHKAESE	T	19 727	20 570	19 248	81 534	88 036	83 445
6832 80	MILCHMISCHGETRAENKE	1000 L	227 654	221 370	200 502	250 543	247 729	236 231
6832 91	LAKTOSE (MILCHZUCKER)	T	.	.	.	.	.	.
JOGHURT								
6832 92	OHNE ZUSAETZE	T	.	.	131 826	.	.	248 613
6832 94	MIT ZUSAETZEN	T	446 298	451 143	331 538	836 083	918 395	772 928
6832 95	QUARKSUESSPEISEN	T	38 159	38 186	44 981	147 937	152 090	167 571
FERTIGPUDDING, FLUESSIGDESSERT								
6832 96	AUF MILCHBASIS	T	.	.	61 489	.	.	164 259
6832 97	AUF WASSERBASIS	T	.	.	4 973	.	.	19 101
6832 98	SONST. MILCHERZEUGNISSE	T	.	.	.	.	.	.
6832	INSGESAMT	.	.	.	.	14 399 692	15 097 186	15 953 443
DAUERMITCH U. MILCHPRAEPARATE								
SCHNELLKAESE, SAEURE- U. LABKASEIN								
6836 11	VOLLMILCHPULVER	T	62 431	54 964	53 731	285 677	269 739	295 961
6836 15	MAGERMILCHPULVER	T	604 720	558 695	589 861	.	.	.
DARUNTER ZUM ABSATZ BESTIMMT								
6836 17	MOLKEPULVER	T	539 733	498 088	529 043	1 769 386	1 685 122	1 861 371
6836 18	SONST. TROCKENMILCHERZEUGNISSE	T	162 880	141 575	107 269	299 096	280 526	100 734
6836 31	KONDENSVOLLMILCH	T	.	.	76 690	.	.	287 822
(AUCH TEILENTRAHMTE)								
6836 35	KONDENSMAGERMILCH	T	494 882	551 550	553 501	1 133 667	1 314 367	1 342 016
6836 39	STERILISIERTE ODER ULTRAHOCH-ERHITZTE SAHNE	T	.	.	.	.	.	.
6836 50	STERILISIERTE ODER ULTRAHOCH-ERHITZTE TRINKMILCH	T	.	.	48 749	.	.	212 052
6836 70	SCHNELLKAESE U. SCHNELLKAESE-ZUBEREITUNGEN	T	.	.	597 956	.	.	469 094
6836 90	SAEURE- U. LABKASEIN	T	114 614	120 902	117 689	772 423	827 466	846 307
6836	INSGESAMT	.	.	.	.	.	.	.
ERZEUGNISSE DER OELMUEHLEN								
6842 11	ROHE OELE (AUCH GEHAERTET)	T	1 563 558	1 438 320	1 441 448	.	.	.
DARUNTER ZUM ABSATZ BESTIMMT								
6842 15	RAFFINIERTE OELE (AUCH GEHAERTET)	T	736 297	755 865	760 638	807 515	815 952	775 050
DARUNTER ZUM ABSATZ BESTIMMT								
6842 40	SPEISEOELE, VERBRAUCHSFERTIG	T	1 433 774	1 471 366	1 499 340	1 148 427	1 232 377	1 248 714
6842 75	OELKUCHEN U. ENTFETTETE SCHROTE	T	840 760	886 843	913 544	359 311	372 068	361 779
6842 78	SONST. ERZEUGNISSE DER OELMUEHLEN	T	177 734	174 512	167 227	1 772 252	1 923 619	2 086 019
6842	INSGESAMT	.	21 055	30 483	19 281	21 430	34 460	23 163
MARGARINE, PLATTEN- U. ANDERE NAHRUNGSFETTE								
6845 10	MARGARINE (EINSCHL. HALBFETT-, ZIEH- U. SCHNELLZMARGARINE)	T	511 363	518 371	515 779	1 469 878	1 520 647	1 529 036
6845 50	PLATTEN- U. ANDERE NAHRUNGSFETTE (OHNE BUTTER, MILCHHALBFETT, TALG U. SCHMALZ)	T	106 019	92 958	100 615	321 898	306 307	324 326
6845	INSGESAMT	.	.	.	.	1 791 776	1 826 954	1 853 362
ERZEUGNISSE DER TALGSCHMELZEN U. SCHMALZSIEDEREIEN								
6847 11	OEO	T	.	.	.	.	.	.
6847 14	PREMIER JUS	T	.	.	.	.	.	.
6847 17	SECUNDA JUS	T	20 698	21 354	22 829	28 399	29 677	33 798
6847 40	SPEISETALG	T	63 823	62 196	55 660	66 665	72 715	69 127
6847 70	SCHMALZ	T	60 067	53 289	52 514	69 747	65 956	76 979
6847 90	SONST. ERZEUGNISSE	T	34 274	37 186	39 465	32 018	38 592	41 499
6847	INSGESAMT	.	.	.	.	196 829	206 940	221 403
FLEISCH U. FLEISCHERZEUGNISSE								
FLEISCH (SOWEIT AUS EIGEN-SCHLACHTUNGEN), FRISCH								
6853 11	SCHWEINEFLEISCH, AUCH SPECK	T	1 061 794	1 019 867	947 531	.	.	.
DARUNTER ZUM ABSATZ BESTIMMT								
6853 13	KALBFLEISCH	T	992 210	933 196	874 706	3 040 606	3 154 127	3 190 618
DARUNTER ZUM ABSATZ BESTIMMT								
6853 13		T	14 211	14 824	14 966	.	.	.
6853 13		T	14 880	13 437	13 867	118 110	112 097	112 000

## 10 PRODUKTION NACH GUETERARTEN UND GUETERKLASSEN

MELDE- NR	ERZEUGNIS	EINHEIT	M E N G E			W E R T I N 1000 DM		
			1980	1981	1982	1980	1981	1982
6853 14	RINDFLEISCH	T *	422 246	413 770	345 133			
	DARUNTER ZUM ABSATZ BESTIMMT	T	408 477	396 424	330 811	2 038 322	2 100 714	1 980 471
6853 15	SCHLACHTGEFLUEGEL AUCH TEILE	T *			41 724			
	HAEHNCHEN, HUEHNER	T			40 543			
6853 18	DARUNTER ZUM ABSATZ BESTIMMT	T *						162 732
	SONSTIGES SCHLACHTGEFLUEGEL	T	.A	.A	.A			
6853 19	DARUNTER ZUM ABSATZ BESTIMMT	T	65 544	75 178	29 620	288 155	325 212	165 326
	SONST. FRISCHES FLEISCH	T *	17 842	14 957	7 931			
	DARUNTER ZUM ABSATZ BESTIMMT	T	17 720	14 862	7 898	111 387	79 228	53 194
	GEFRORENES BZW. TIEFGEFRORENES FLEISCH U. SCHLACHTGEFLUEGEL	T *			.A			
6853 22	HAEHNCHEN, HUEHNER	T			179 800			562 333
	DARUNTER ZUM ABSATZ BESTIMMT	T			.A			
6853 25	SONSTIGES SCHLACHTGEFLUEGEL	T *	173 884	174 815	17 143	565 961	587 417	66 419
	DARUNTER ZUM ABSATZ BESTIMMT	T	.A	.A	.A			
6853 29	SONSTIGES FLEISCH	T *	15 369	18 025	15 519	145 049	157 195	137 532
	DARUNTER ZUM ABSATZ BESTIMMT	T						
6853 31	WURSTWAREN	T			227 048			2 335 678
6853 34	ROHWURST	T			293 295			2 372 942
6853 37	BRUEHWURST	T	644 893	656 995	140 153	5 253 871	5 566 726	1 117 281
6853 40	KOCHEWURST	T						
	TIEFGEFRORENE TAFELFERTIGE FLEISCHGERICHTE	T	11 817	12 239	18 109	84 881	92 251	147 927
	WURST-, FLEISCH- U. MISCH-KONSERVEN	T						
6853 51	WURSTKONSERVEN	T	141 176	146 564	141 508	891 831	965 748	946 306
6853 53	GEFLUEGELKONSERVEN	T	3 203	2 952	3 265	22 103	19 146	20 638
6853 55	SONST. FLEISCHKONSERVEN	T	45 509	45 187	44 588	238 389	254 313	251 651
6853 57	MISCHKONSERVEN MIT FLEISCHANTEIL	T	121 539	127 691	137 750	336 551	356 531	395 397
6853 60	FLEISCHSALAT U. AE. FEINKOST AUF FLEISCHBASIS	T	39 047	36 549	40 915	162 863	159 380	201 844
6853 70	FLEISCHEXTRAKTE	T	-	-	98 619	-	-	1 160 111
6853 81	SCHINKEN U. GERAUEUCHTERTE SPECK	T			130 351	1 924 804	1 995 592	1 078 796
6853 85	SONST. FLEISCHWAREN	T	217 491	216 167				
	GENIESSBARE SCHLACHTNEBENPRODUKTE	T *	33 531	39 074	35 893			
6853 91	NATURDAERME	T	32 268	37 059	34 224	71 003	79 663	84 563
	DARUNTER ZUM ABSATZ BESTIMMT	T	47 742	44 047	62 717	48 682	45 742	64 187
6853 99	SONST. SCHLACHTNEBENPRODUKTE	T				15 342 568	16 051 082	16 607 946
6853	INSGESAMT	.	.	.	.			
	UNGENIESSBARE SCHLACHT-NEBENPRODUKTE	.						
	ROHE HAEUDE U. FELLE VON SCHLACHTTIEREN, FRISCH, GESALZEN U. GETROCKNET	.	.	.	.	.	.	19 867
6854 12	VON RINDERN U. KAEHLERN	.	.	.	.	.	.	11 575
6854 19	VON ANDEREN SCHLACHTTIEREN	.	.	.	.	.	.	-
6854 70	FEDERN, UNBEARBEITET, VOM HAUSGEFLUEGEL	.	.	.	.	.	.	-
6854 90	SONSTIGE UNGENIESSBARE SCHLACHTNEBENPRODUKTE	.	.	.	.	.	.	37 805
6854	INSGESAMT	.	.	.	.	.	.	69 247
	FISCH UND FISCHERZEUGNISSE	.						
	FISCHE, GANZ, OHNE KOPF ODER ZERTEILT	T	7 714	7 909	4 433	23 833	28 834	16 297
6859 11	FRISCH ODER GEKUEHLT	T						
	TIEFGEFROREN	T						
6859 15	SEEFISCHE	T	1 841	1 105	793	3 842	1 881	1 782
6859 17	SUESSWASSERFISCHE, AUCH FILETS	T						
	FISCHFILETS	T	17 821	15 702	15 298	76 810	69 710	74 787
6859 21	FRISCH ODER GEKUEHLT	T						
6859 25	TIEFGEFROREN (OHNE FILETS VON SUESSWASSERFISCHEN)	T	12 223	12 242	8 463	63 110	69 666	43 365
	TIEFGEFRORENE FISCHERZEUGNISSE	T						
6859 31	PANIERT (AUCH VORGEBACKEN)	T	37 202	32 520	35 792	152 240	144 856	174 856
6859 39	SONSTIGE TIEFGEFRORENE FISCHERZEUGNISSE	T	24 636	20 711	20 802	191 774	178 703	228 927
	FISCHE U. FISCHFILETS, GESALZEN OD. GETROCKNET OHNE MATJESFILETS	T						
6859 41	HERINGE UND HERINGSFILETS, GESALZEN OD. GETROCKNET	T	6 148	5 562	4 188	38 362	36 019	27 880
6859 49	SONSTIGE GESALZENE U. GETROCKNETE FISCHE U. FISCHFILETS	T	.A	-	.A	.A	-	.A
	GERAEUCHERTE FISCHE OD. FISCHFILETS (RAEUCHERWAREN)	T						
6859 51	GERAEUCHERTE HERINGE UND SPOTTEN	T	3 120	2 732	4 127	18 423	15 270	15 613
6859 59	SONSTIGE GERAEUCHERTE FISCHE UND FISCHFILETS	T	10 647	9 673	9 752	140 378	126 049	127 090
	ERZEUGNISSE AUS GESALZENEN FISCHEIN OEL U. AE., MARINADEN, FISCHDAUERKONSERVEN	T			214			8 508
6859 62	LACHS, GERAUEUCHERT, IN OEL	T	10 269	8 408	5 593	100 328	110 004	75 382
6859 64	SEELACHS, GERAUEUCHERT, IN OEL	T	74 889	64 950	57 951	362 751	369 438	339 849
6859 65	MARINADEN	T						
6859 66	ANCHOSEN, SALZSARDELLEN UND MATJESFILETS	T	7 210	6 690	11 110	68 613	67 767	96 215
6859 67	FISCHDAUERKONSERVEN	T	48 605	39 488	40 546	248 162	234 372	259 523
6859 70	ERZEUGNISSE AUS KREBS- UND WEICHTIEREN	T	5 133	3 908	3 319	39 900	48 154	49 792
	ANDERE ERZEUGNISSE AUS FISCHEIN FUER NAHRUNGSZWECKE	T						
6859 81	FISCHSALAT	T	16 383	16 918	17 989	84 426	89 475	105 009
6859 89	SONST. ERZEUGNISSE AUS FISCHEIN	T	.A	1 009	1 324	.A	14 010	17 147

## 10 PRODUKTION NACH GUETERARTEN UND GUETERKLASSEN

MELDE- NR	ERZEUGNIS	EINHEIT	M E N G E			W E R T I N 1000 DM		
			1980	1981	1982	1980	1981	1982
6859 92	FETTE UND OELE VON FISCHEN ODER MEERESSAUGETIEREN FÜR ERNAHRUNGSZWECKE	T	18 344	14 656	20 373	19 245	15 897	22 544
6859 99	RESTSTOFFE VON FISCHEN UND ANDE- REN MEERESTIEREN	T	-	-	-A	-	-	-A
6859	INSGESAMT	.	-	-	-	1 645 586	1 620 105	1 687 244
6861 20	KAFFEEMITTEL 1) GETREIDEKAFEE, KAFFEEMITTEL- MISCHUNGEN, KAFFEE-ZUSAETZE	T	-	-	3 163	-	-	13 261
6861 80	KAFFEEMITTEL-EXTRAKTE	T	-	-	4 565	-	-	76 941
6861	INSGESAMT	T	8 212	7 794	-	87 802	85 759	90 202
6864 00	BEARBEITETER KAFFEE, NICHT GE- ROESTET (KAFFEE, DEM KOFFEIN OD. ANDERE REIZSTOFFE ENTZOGEN WORDEN SIND) 1) 2)	T	-	-	-A	-	-	-A
	ROESTKAFFEE, BEARBEITETER TEE U. TEEAENNLICHE ERZEUGNISSE ROESTKAFFEE 1) 2) AUCH GEPAHLEN ODER HANDELS- FERTIG AUFGEPACHT USW.							
6865 11	NICHT ENTKOFFEINIERT	T	280 407	292 843	283 622	3 680 804	3 419 884	3 564 553
6865 15	ENTKOFFEINIERT	T	31 812	36 331	35 559	462 670	448 709	512 126
6865 41	KAFFEE-EXTRAKTE 1) GEFRIERGETROCKNET	T	11 086	12 062	11 824	412 706	419 937	392 535
6865 45	SPRUENGETROCKNET BEARBEITETER TEE UND TEEAEN- NLICHE ERZEUGNISSE, AUCH GE- MISCHT ODER HANDELSFERTIG AUF- GEPACHT USW.	T	9 198	9 109	7 536	267 366	263 559	215 627
6865 71	BEARBEITETER TEE 1) 2)	T	18 547	14 870	12 409	361 292	333 363	333 720
6865 75	TEEAENNLICHE ERZEUGNISSE	T	3 664	6 410	7 666	36 339	44 609	50 719
6865	INSGESAMT	.	-	-	-	5 221 177	4 930 061	5 069 280
	BIER (EINSCHL. NEBENPRODUKTE) BIER 1)							
6871 10	ALKOHOLFREIES BZW. ALKOHOLARMES BIER MIT EINEM STAMMWUERZE- GEHALT UNTER 2 VH EINFACH- U. SCHANKBIER (LAGER- BIER) MIT EINEM STAMMWUERZE- GEHALT VON 2 BIS 8 VH	1000 HL	249	201	266	20 019	17 917	24 346
6871 21	OBERGAERIG	1000 HL	130	119	160	14 274	13 564	18 500
6871 25	UNTERGAERIG	1000 HL	83	101	117	8 975	11 545	13 667
	VOLLBIER MIT EINEM STAMMWUERZE- GEHALT VON 11 BIS 14 VH							
6871 51	OBERGAERIG	1000 HL	13 664	15 090	15 185	1 204 591	1 400 604	1 496 597
6871 55	UNTERGAERIG	1000 HL	74 813	74 760	74 855	7 568 403	7 916 012	8 294 898
	STARKBIER MIT EINEM STAMMWUER- ZEGEHALT AB 16 VH							
6871 71	OBERGAERIG	1000 HL	27	25	25	3 317	3 051	3 055
6871 75	UNTERGAERIG	1000 HL	604	561	575	81 881	78 685	81 091
6871 80	ANSTELLHEFEN (BIERHEFEN) DARUNTER ZUM ABSATZ BESTIMMT	T	10 454	9 468	13 544	-	-	-
	TREBER	T	5 741	4 148	8 194	3 108	2 967	3 389
6871 91	WASS	T	1 470 366	1 507 768	1 560 519	70 273	72 928	78 955
6871 92	TROCKEN	T	12 831	12 446	13 755	4 137	3 986	4 397
6871 99	SONSTIGE NEBENPRODUKTE U. REST- STOFFE DER BIERHERSTELLUNG	T	30 321	30 762	39 432	1 930	2 334	2 432
6871	INSGESAMT	.	-	-	-	8 980 908	9 523 593	10 021 327
	MALZ (EINSCHL. NEBENPRODUKTEN, ABER OHNE MALZMEHL U. -EXTRAKT)							
6872 10	MALZ	T	1 393 307	1 372 202	1 405 806	-	-	-
	DARUNTER ZUM ABSATZ BESTIMMT	T	1 207 701	1 207 872	1 211 999	913 100	986 693	1 092 167
	NEBENPRODUKTE D. MALZHERSTELLUNG							
6872 51	MALZKEIME	T	49 860	54 941	53 185	15 801	18 711	19 218
6872 55	ABFALLGERSTE	T	17 841	21 822	19 738	6 612	8 865	8 162
6872 59	SONSTIGE NEBENPRODUKTE U. REST- STOFFE DER MALZHERSTELLUNG	T	3 986	4 409	2 751	613	787	558
6872	INSGESAMT	.	-	-	-	936 126	1 015 056	1 120 105
	SPIRITUS (EINSCHL. NEBENPRODUKTEN UND HEFEN)							
6873 10	ROHBRANNTWEIN 1) 3)	1000 L *	-A	-A	-A	-	-	-
	DARUNTER ZUM ABSATZ BESTIMMT	1000 L	25 786	17 907	15 056	50 392	37 501	33 015
6873 31	KORNDESTILLAT 1) 3)	1000 L *	18 626	11 396	5 939	-	-	-
	DARUNTER ZUM ABSATZ BESTIMMT	1000 L	-A	-A	-A	-A	-A	-A
6873 35	WEINDESTILLAT 1) 3)	1000 L *	36 842	27 577	20 060	-	-	-
	DARUNTER ZUM ABSATZ BESTIMMT	1000 L	-A	-A	-A	-A	-A	-A
6873 52	BACKHEFE	T	94 623	92 138	89 771	109 066	117 009	111 980
6873 53	FRISCH	T	-	-	-	-	-	-
6873 58	TROCKEN	T	-	-	-	-	-	-
	SONSTIGE HEFEN (OHNE MAEHR-, BIER-, ABFALL- U. FUTTERHEFEN)	T	-A	-A	-A	-A	-A	-A
6873 59	REINZUCHTHEFEKULTUREN	T	-A	-A	-	-A	-A	-
6873 90	SCHLENPE, SCHLENPEKOHLE, FUSEL- OEL U. ANDERE NEBENPRODUKTE U. RESTSTOFFE DER ALKOHOL- BRENNEREIEN	T	-A	-A	85 793	-A	-A	1 149
6873	INSGESAMT	.	-	-	-	178 546	170 573	158 605

1) PRODUKTIONSWERT OHNE VERBRAUCHSSTEUER.- 2) ALS PRODUKTION GILT DAS ROESTEN, MAHLEN BEI KAFFEE, MISCHEN BEI TEE SOWIE DAS  
HANDELSFERTIGE AUFMACHEN USW. DES GEKAUFTEN ROHKAFFEES BZW. RÖSTTEES FÜR EIGENE RECHNUNG, DAS ROESTEN, MAHLEN, ENTKOFFEINIEREN  
USW. VOM KAFFEE FÜR FREMDE RECHNUNG UND DAS BEARBEITEN VON TEE FÜR FREMDE RECHNUNG IST UNTER DER FÜR LOHNVEREDELUNGSARBEITEN  
VORGESAHENEN MELDENUMMER (6896 00) AUSGEWIESEN.- 3) MENGENANGABEN IN REINEM ALKOHOL.

## 10. PRODUKTION NACH GUETERARTEN UND GUETERKLASSEN

MELDE- NR	ERZEUGNIS	EINHEIT	M E N G E			W E R T I N 1000 DM		
			1980	1981	1982	1980	1981	1982
SPIRITUOSEN 1)								
6875 10	KORNBRANNTWEINE	1000 L	85 463	94 255	85 804	315 156	316 257	322 864
6875 30	BRANNTWEIN AUS WEIN	1000 L	96 875	93 400	87 995	651 029	651 712	618 242
WACHOLDERBRANNTWEINE								
6875 41	STEINHAEGER	1000 L	6 551	5 594	4 734	43 166	35 583	28 604
6875 45	GIN, GENEVER	1000 L	1 449	2 036	2 217	4 119	5 220	6 005
6875 49	SONST. WACHOLDER-BRANNTWEINE	1000 L	9 038	7 283	6 683	30 486	27 603	22 946
6875 50	OBSTBRANNTWEINE	1000 L	5 461	5 770	5 164	55 543	54 058	42 441
LIKOERE								
6875 71	BITTERE, HALBBITTERE U. KRAEU- TERLIKOERE	1000 L	36 670	28 553	26 804	337 977	276 801	266 923
6875 78	SONSTIGE LIKOERE	1000 L	55 579	46 446	34 244	264 488	255 757	198 856
6875 80	RUM UND ARRAK	1000 L	41 593	40 454	33 225	112 450	122 962	108 224
6875 93	WHISKY	1000 L	1 858	2 382	2 332	9 218	11 059	9 965
6875 95	WODKA	1000 L	4 807	4 492	7 350	21 220	18 430	28 907
6875 99	SONST. TRINKBRANNTWEINE	1000 L	42 823	34 014	31 321	124 560	154 162	190 204
6875	INSGESAMT	1000 L	388 167	364 677	327 874	1 969 412	1 929 604	1 844 181
TRAUBEN- U. ANDERE WEINE								
6877 10	TRAUBENWEINE, AUS ZUGELIEFERTEN UND/ODER ZUGEKAUFTEN TRAUBEN BZW. TRAUBENMOST HERGESTELLT	1000 L	-	-	-A	-	-	-A
VERARBEITETE TRAUBENWEINE								
6877 21	AROMATISIERTE WEINE, LIKOER- U. MEDIZINALWEINE	1000 L	-A	-A	-A	-A	-A	-A
6877 25	TRAUBENSCHAUMWEINE 1)	1000 L	201 676	209 279	188 960	696 785	718 936	697 732
6877 29	PERLWEINE	1000 L	-	-	-A	-	-	-A
KERNOBST- U. ANDERE FRUCHTWEINE								
6877 51	KERNOBSTWEINE	1000 L	46 045	51 334	54 981	40 642	47 270	56 396
6877 54	ANDERE FRUCHTWEINE	1000 L	-	-	2 497	-	-	5 109
6877 57	FRUCHTSCHAUMWEINE 1)	1000 L	12 144	10 490	12 067	20 211	20 015	19 793
6877	INSGESAMT	-	-	-	-	-A	-A	-A
TAFELWASSER U. ALKOHOLFREIE ERFRISCHUNGSGETRAENKE								
TAFELWASSER								
6879 10	NATUERLICHE MINERALWASSER, MINERALARPE WASSER	1000 L *	2 846 798	3 008 822	3 334 699	-	-	-
	DARUNTER ZUM ABSATZ BESTIMMT	1000 L	2 341 312	2 493 080	2 798 769	874 963	927 162	1 081 057
6879 30	KUENSTLICHE MINERALWASSER	1000 L	74 256	60 745	68 375	29 575	31 276	38 881
FRUCHTSAFTGETRAENKE								
6879 51	KOHLENSAEUREHALTIG	1000 L	380 323	194 878	174 897	344 502	150 962	142 455
6879 55	KOHLENSAEUREFREI	1000 L	250 755	240 682	268 712	253 068	246 023	279 890
LIMONADEN								
6879 81	KOFFEINHALTIG	1000 L	-	-	1 852 483	-	-	1 793 191
6879 85	FRUCHTSAFTHALTIG	1000 L	-	-	1 282 511	-	-	990 231
6879 89	SONST. ART	1000 L	3 703 230	4 036 871	991 871	2 762 575	3 178 831	575 552
6879 92	DIATETISCHE ERFRISCHUNGS- GETRAENKE	1000 L	-	-	127 378	-	-	75 661
6879 98	BRAUSEN UND SONSTIGE ERFRISCHUNGSGETRAENKE	1000 L	81 441	52 533	49 331	52 852	34 915	40 583
6879	INSGESAMT	-	-	-	-	4 317 535	4 569 169	5 017 501
ESSIG, SENF, ESSENZEN, GEWUERZE								
6882 10	ESSIG, BERECHNET AUF 10 VH SAEURE (GAERUNGSESSIG) 1)	T *	109 474	119 920	125 824	-	-	-
	DARUNTER ZUM ABSATZ BESTIMMT	T	99 286	108 086	115 031	103 861	109 305	122 245
6882 31	SENFMEHL	T	-A	-A	-A	-A	-A	-A
6882 35	SENF	T	39 932	39 446	39 379	118 474	120 953	127 205
6882 50	ESSENZEN (AROMEN) FUER DAS ERNAHRUNGSGEWERBE	T	13 956	13 102	15 487	188 492	183 267	207 379
6882 71	GEWUERZE, GEMAHLEN, GEMISCHT, HANDELSFEPTIG AUFGEWACHT	T	-	-	41 935	-	-	414 851
6882 75	GEWUERZPRAEPARATE, -ZUBEREITUN- GEN, -SALZE	T	50 501	51 150	10 121	488 080	520 283	130 875
6882	INSGESAMT	-	-	-	-	-A	-A	-A
KARTOFFELERZEUGNISSE (OHNE STAER- KE, STAERKEERZEUGNISSE UND SPIRITUS)								
6883 10	TROCKENSPEISEKARTOFFELN	T	-A	-A	-A	-A	-A	-A
6883 21	POMMES FRITES (OHNE TIEFGEFRORENE)	T	80 681	63 413	57 421	90 356	79 615	79 026
6883 25	KARTOFFELCHIPS UND -STICKS	T	35 633	39 698	38 718	191 533	211 633	218 285
6883 31	KARTOFFELPUFFERMEHL, -KLOSSMEHL	T	36 684	38 404	36 094	190 159	197 996	191 214
6883 35	KARTOFFELPUEREEPULVER UND -PUEREEFLOCKEN	T	29 130	30 259	29 514	150 821	160 851	154 873
6883 40	KARTOFFELERZEUGNISSE, TIEF- GEFROREN	T	91 273	107 370	123 721	99 076	133 392	176 224
6883 50	KARTOFFELN IN GLAESPEN, DOSEN UND DGL.	T	9 983	9 917	16 548	11 459	12 384	22 245
6883 60	KARTOFFELSALAT	T	18 461	15 869	17 314	37 037	31 925	35 532
6883 91	SONST. KARTOFFELERZEUGNISSE	T	17 276	22 558	28 440	64 000	77 616	95 426
6883 99	FUER MENSCHLICHE ERNAHRUNG FUER FUTTERZWECKE	T	-A	-A	-A	-A	-A	-A
6883	INSGESAMT	-	-	-	-	-A	-A	-A
6885 00	EIS (OHNE TROCKEN- U. SPEISEEIS)	T	73 871	67 698	67 318	3 625	3 680	3 954
ANDERE ERZEUGNISSE DES ERNAHRUNGSGEWERBES								
GRUNDSTOFFE FUER ALKOHOLFREIE UND ALKOHOLISCHE GETRAENKE								
6888 11	HOPFENPULVER	T	-A	-A	-A	-A	-A	-A
6888 15	HOPFENEXTRAKTE	T	-A	-A	-A	-A	-A	-A
6888 19	SONST. GRUNDSTOFFE FUER ALKO- HOLFREIE U. ALKOHOLISCHE GETRAENKE	T	77 200	85 251	85 647	583 888	646 894	703 401

1) PRODUKTIONSWERT OHNE VERBRAUCHSSTEUER.

## 10 PRODUKTION NACH GÜTERARTEN UND GÜTERKLASSEN

MELDE- NR	ERZEUGNIS	EINHEIT	M E N G E			W E R T I N 1000 DM		
			1980	1981	1982	1980	1981	1982
6888 31	MAYONNAISE	T *			25 896			
	DARUNTER ZUM ABSATZ BESTIMMT	T			18 009			72 252
6888 35	SALATMAYONNAISE, REMOULADE UND ANDERE PASTENFORMIGE MAYON- NAISEÄHNLICHE ERZEUGNISSE	T *	92 950	91 225	67 261			
	DARUNTER ZUM ABSATZ BESTIMMT	T	73 601	73 739	58 819	212 685	218 433	165 342
6888 60	FEINKOSTSALATE	T			15 096			78 626
6888 70	TIEFGEFRORENE FERTIGGERICHTE, AUS MEHREREN KOMPONENTEN BESTEHEND	T	75 099	80 284	81 735	532 854	604 359	645 821
6888 80	SONST. ERZEUGNISSE DES ERNAHRUNGSGEWERBES 1)	-	.	.	.	263 541	293 035	221 237
6888	INSGESANT	-	.	.	.	1 637 808	1 811 716	1 943 911
6889 10	FUTTERMITTEL							
6889 30	FISCHMEHL	T	54 853	43 325	44 512	47 780	45 914	39 471
	SONST. FUTTERMITTEL AUS FISCHEN, KREBS- U. WEICHTIEREN	T	.A	.A	.A	.A	.A	.A
	FLEISCHFUTTER-, TIER-, BLUTMEHL U. DGL. (OHNE FISCHMEHL)	T	44 594	42 868	43 420	19 148	27 824	27 618
6889 41	FLEISCHFUTTERMEHL	T	191 411	200 853	194 378	97 451	136 204	126 984
6889 43	TIERMEHL	T	.A	.A	.A	.A	.A	.A
6889 45	BLUTMEHL	T						
6889 47	FLEISCHKNOCHEN- U. FEDERMEHL, FUTTERKNOCHENSCHROT	T	94 164	87 471	80 825	43 411	54 538	50 565
	MISCHFUTTER (FERTIGFUTTER)	T						
6889 71	FUER HEIMTIERE	T	.	.	599 323	.	.	1 014 121
	FUER SONST. TIERE UEBERWIEGEND AUS ORGANISCHEN STOFFEN	T	706 136	721 485	705 516	717 218	726 672	766 198
6889 72	FUER KAEHLER	T	4 972 235	4 871 284	4 914 350	1 934 221	1 939 030	1 954 592
6889 73	FUER RINDER	T	3 595 283	3 491 858	3 513 327	1 677 191	1 697 891	1 691 635
6889 74	FUER SCHWEINE	T	2 776 193	2 663 331	2 653 019	1 453 002	1 470 891	1 480 982
6889 75	FUER GEFLUEGEL	T	940 048	1 117 805	469 465	1 164 696	1 334 669	289 191
6889 76	FUER SONST. TIERE 2)	T	429 049	393 801	288 918	314 546	318 455	262 456
6889 77	MINERALISCH	T	.A	.A	.A	.A	.A	.A
6889 80	WIRKSTOFFHALTIGE VORMISCHUNGEN	T	.A	.A	.A	.A	.A	.A
6889 91	SONST. FUTTERMITTEL	T	257 138	199 354	170 942	166 105	128 781	103 221
6889	INSGESANT	-	.	.	.	7 756 046	8 014 143	7 989 056
6896 00	LOHNVEREDLUNGSARBEITEN AN ERZEUG- NISSEN DIESER GÜTERGRUPPE	-	.	.	.	107 384	131 310	110 909
TABAKWAREN 3)								
6911 00	ZIGARETTEN	MILL.ST	160 993	163 979	146 713	4 324 700	4 569 228	4 606 692
	ZIGARREN U.ÄE.							
6941 10	ZIGARREN	MILL.ST	803	766	633	169 663	167 732	139 483
6941 40	STUPPEN	MILL.ST						
6941 70	ZIGARILLOS	MILL.ST	1 248	1 230	1 068	148 848	149 711	133 125
6941	INSGESANT	MILL.ST	2 051	1 997	1 701	318 511	317 443	272 608
	RAUCH-, KAU- U. SCHNUPFTABAK							
6971 11	RAUCHTABAK							
6971 15	FEINSCHNITT	T	5 305	5 168	7 562	125 207	123 977	202 752
	PFEIFENTABAK (KRUELLSCHNITT ODER GROBSCHNITT)	T	1 573	1 698	2 966	56 055	60 019	101 083
6971 40	KAUTABAK	T	.A	.A	.A	.A	.A	.A
6971 70	SCHNUPFTABAK	T	324	358	368	23 272	24 414	26 603
6971	INSGESANT	-	.	.	.	.A	.A	.A
6981 00	SONSTIGE TABAKWAREN	T	.A	.A	.A	.A	.A	.A
6996 00	LOHNVEREDLUNGSARBEITEN AN ERZEUG- NISSEN DIESER GÜTERGRUPPE	-	.	.	.	.	.	.
FERTIGTEILBAUTEN IM HOCHBAU								
7011 00	FERTIGHAEUER (1-U. 2-GESCHOSSIG) UEBERWIEGEND AUS BETON ZUR VOLL- MONTAGE VORGESEHEN 4)	ST 1000 M2	2 309 288	1 337 167	874 118	186 325	143 575	115 977
	SONST. FERTIGTEILBAUTEN UEBERWIE- GEND AUS BETON ZUR VOLLMONTAGE VORGESEHEN 4)							
7019 10	WOHNGEBAEUDE (3-U. MEHRGE- SCHOSSIG)	ST 1000 M2	43 53	29 67	59 116	53 902	52 524	140 916
7019 50	GARAGEN	ST 1000 M2			53 151 996			200 525
7019 80	NICHTWOHNGEBAEUDE Z.B. AN- STALTS-, BUEROGEBAEUDE, LAND- WIRTSCHAFTLICHE U. GEWERBLICHE BETRIEBSGEBAEUDE	ST 1000 M2	88 047 2 852	82 571 2 521	5 371 1 094	629 767	546 678	327 358
7019	INSGESANT	ST 1000 M2	88 090 2 905	82 600 2 588	58 581 2 205	683 669	599 202	668 799

1) BIS 1981 EINSCHL. MELDE-NR. 6888 60.- 2) BIS 1981 EINSCHL. MELDE-NR. 6889 71.- 3) PRODUKTIONSWERT OHNE VERBRAUCHSSTEUER.-  
4) IN M2-WOHN- BZW. -NUTZFLAECHE.

## 10 PRODUKTION NACH GÜTERARTEN UND GÜTERKLASSEN

MELDE- NR	ERZEUGNIS	EINHEIT	M E N G E			W E R T I N 1000 DM		
			1980	1981	1982	1980	1981	1982
FERTIGHAEUSER (1-U. 2-GESCHOSSIG) AUS HOLZ ODER UEBERWIEGEND AUS HOLZ ZUR VOLLMONTAGE VORGESEHEN								
7051 10	GANZ AUS HOLZ (HOLZHAEUSER) 1)	ST	4 457	3 355	3 941	413 134	351 127	250 763
		1000 M2	423	311	212			
7051 50	UEBERWIEGEND AUS HOLZ 1)	ST	15 403	12 538	9 407	1 982 330	1 698 925	1 335 898
		1000 M2	1 943	1 596	1 150			
7051	INSGESAMT	ST	19 860	15 893	13 348	2 395 464	2 050 052	1 586 661
		1000 M2	2 366	1 907	1 362			
ANDERE FERTIGTEILBAUTEN AUS HOLZ ODER UEBERWIEGEND AUS HOLZ, ZUR VOLLMONTAGE VORGESEHEN								
7059 10	WOHNGBAEUDE (3-U. MEHRGE- SCHOSSIG) 1)	ST	-	-	-	-	-	-
		1000 M2	-	-	-			
7059 30	BARACKEN Z.B. ARBEITERWOHNHEIME (BAUBARACKEN)	ST	3 080	2 818	1 789	61 341	92 892	64 618
		1000 M2	138	168	117			
7059 50	BRUECKEN, TUERME, SILOS, HALLEN U. ANDERE INGENIEURBAUTEN 2)	ST	1 208	555	566	36 662	24 338	28 630
		1000 M3	46	19	21			
7059 90	SONST. NICHTWOHNGBAEUDE Z.B. KINDERGAERTEN, PAVILLONS, SCHEUNEN	ST	3 135	3 207	816	56 253	55 547	44 262
		1000 M2	151	137	158			
7059	INSGESAMT	.	.	.	.	154 256	172 777	137 510
REPARATUREN AN FERTIGTEILBAUTEN IM HOCHBAU								
7095 10	UEBERWIEGEND AUS BETON	.	.	.	.	-	-	-A
7095 50	AUS HOLZ ODER UEBERWIEGEND AUS HOLZ	.	.	.	.	-A	-A	-A
7095	INSGESAMT	.	.	.	.	-A	-A	-A
MONTAGEN VON FERTIGTEILBAUTEN IM HOCHBAU								
UEBERWIEGEND AUS BETON								
7097 11	AN FERTIGHAEUSERN	.	.	.	.	-A	-A	29 251
7097 14	AN ANDEREN WOHNGBAEUDEN	.	.	.	.	-A	-A	-A
7097 17	AN NICHTWOHNGBAEUDEN	.	.	.	.	80 299	66 930	66 687
AUS HOLZ O. UEBERWIEGEND A.HOLZ								
7097 51	AN FERTIGHAEUSERN	.	.	.	.	239 357	202 512	159 417
7097 54	AN ANDEREN WOHNGBAEUDEN	.	.	.	.	-	-	-
7097 57	AN NICHTWOHNGBAEUDEN	.	.	.	.	5 482	-A	-A
7097	INSGESAMT	.	.	.	.	-A	-A	-A

1) IN M2-WOHN- BZW. -NUTZFLÄCHE.- 2) M3 TATSÄCHLICHER HOLZANTEIL AN DER FERTIGEN WARE.

# Fachserie 4: Produzierendes Gewerbe

## Reihe 1: Zusammenfassende Daten für das Produzierende Gewerbe (vorgesehen)

### Reihe 2.1: Indizes der Produktion und der Arbeitsproduktivität, Produktion ausgewählter Erzeugnisse im Produzierenden Gewerbe

Monatlich (etwa 7 Wochen nach dem Berichtszeitraum): Index der Nettoproduktion für das Produzierende Gewerbe; Index der Bruttoproduktion für Investitions- und Verbrauchsgüter; Produktionsindex für das Baugewerbe, Bauhauptgewerbe und Ausbaugewerbe; Index der Arbeitsproduktivität; außerdem für ca. 1 000 ausgewählte Erzeugnisse absolute Produktionszahlen.

### Reihe 2.2: Indizes des Auftragseingangs, des Umsatzes und des Auftragsbestands für das Verarbeitende Gewerbe und für das Bauhauptgewerbe

Monatliche (Auftragsbestand im Bauhauptgewerbe: vierteljährliche) Indexberechnung für Inland, Ausland und Insgesamt nach Wirtschaftszweigen (vorläufige Ergebnisse ca. 8 Wochen nach dem Berichtszeitraum, endgültige Ergebnisse im Folgebericht).

### Reihe 3.1: Produktion im Produzierenden Gewerbe nach Gütern und Gütergruppen

Vierteljährliche und jährliche Darstellung der Produktion von rd. 6 000 Gütern (Menge und Wert).

### Reihe 3.2: Produktion im Produzierenden Gewerbe nach Wirtschaftszweigen und Erzeugnisgruppen

Jährliche Darstellung der Produktion von rd. 1 100 Güterklassen

### Reihe 4.1.1: Beschäftigung, Umsatz und Energieversorgung der Unternehmen und Betriebe im Bergbau und im Verarbeitenden Gewerbe

Monatsbericht (etwa 9 Wochen nach dem Berichtszeitraum): Unternehmen, Betriebe und fachliche Betriebsteile in wirtschaftssystematischer Gliederung und nach Ländern (für Bergbau und Verarbeitendes Gewerbe insgesamt). Für Unternehmen: Zahl der Einheiten, Beschäftigte, Lohn- und Gehaltssumme, Umsatz. Für Betriebe: zusätzlich Zahl der Angestellten und Arbeiter, geleistete Arbeiterstunden und Energieversorgung; für fachliche Betriebsteile: Zahl der Einheiten und der Beschäftigten sowie Umsatz und Verbrauchsteuern.

Jahresergebnisse im gesonderten Jahresbericht. Ein Vorbericht mit wichtigen Eckdaten für Betriebe gehen dem Jahresbericht voraus.

### Reihe 4.1.2: Betriebe, Beschäftigte und Umsatz im Bergbau und im Verarbeitenden Gewerbe nach Beschäftigtengrößenklassen

Jährlich für September Ergebnisse für Betriebe nach Beschäftigtengrößenklassen (Betriebe, Beschäftigte und Umsatz in wirtschaftssystematischer Gliederung; Länderergebnisse für Bergbau und Verarbeitendes Gewerbe insgesamt).

### Reihe 4.1.3: Regionale Verteilung der Betriebe im Bergbau und im Verarbeitenden Gewerbe und deren Beschäftigte

Alle 4 Jahre: Anzahl der Betriebe und deren Beschäftigte in wirtschaftssystematischer und regionaler Gliederung (bis einschl. Kreise).

### Reihe 4.2.1: Beschäftigung, Umsatz und Investitionen der Unternehmen im Bergbau und im Verarbeitenden Gewerbe

Jährlich: Beschäftigte, Umsatz, Investitionen, Lagerbestände, Zugänge an vermieteten Sachanlagen und Aufwendungen für gemietete und gepachtete Sachanlagen (in wirtschaftssystematischer Gliederung sowie nach Beschäftigten- und Umsatzgrößenklassen)

### Reihe 4.2.2: Beschäftigung, Umsatz und Investitionen der Betriebe im Bergbau und im Verarbeitenden Gewerbe

Jährliche Berichte (nur Investitionen; siehe auch Angaben zu Unternehmen).

### Reihe 4.3: Kostenstruktur der Unternehmen im Bergbau und im Verarbeitenden Gewerbe

Jährlich: Beschäftigte, Bestandteile der Gesamtleistung, wichtige Kostenarten sowie Kosten- und Leistungsstruktur (Gliederung: wirtschaftssystematisch sowie nach Beschäftigten- und z. T. nach Bruttoproduktionswertgrößenklassen). Gesonderte Veröffentlichungen für die Bereiche:

#### Reihe 4.3.1: Bergbau, Grundstoff- und Produktionsgütergewerbe

#### Reihe 4.3.2: Investitionsgüter produzierendes Gewerbe

#### Reihe 4.3.3: Verbrauchsgüter produzierendes Gewerbe und im Nahrungs- und Genussmittelgewerbe

### Reihe 5.1: Beschäftigung, Umsatz und Gerätebestand der Betriebe im Baugewerbe

Jährliche Ergebnisse der zur Jahresmitte durchgeführten Erhebungen nach Wirtschaftszweigen und Beschäftigtengrößenklassen.

### Reihe 5.2: Beschäftigung, Umsatz und Investitionen der Unternehmen im Baugewerbe

Jährlich: Beschäftigte, Umsatz und Investitionen nach Zweigen und Größenklassen (Bauhauptgewerbe: 20 Beschäftigte und mehr, Ausbaugewerbe: 10 Beschäftigte und mehr).

### Reihe 5.3: Kostenstruktur der Unternehmen im Baugewerbe

Jährlich: Kosten- und Leistungsgrößen im Bauhaupt- und Ausbaugewerbe nach Wirtschaftszweigen, Beschäftigten- und Bruttoproduktionswertgrößenklassen.

### Reihe 6.1: Beschäftigung, Umsatz, Investitionen und Kostenstruktur der Unternehmen in der Energie- und Wasserversorgung

Jährlich (auch fachliche Unternehmensteile): Beschäftigte, Arbeiterstunden, Löhne und Gehälter, Umsätze, Lagerbestände und Investitionen nach Wirtschaftszweigen und -bereichen sowie nach Beschäftigten- und Umsatzgrößenklassen. Außerdem Brutto- und Nettoproduktionswert, Brutto- und Nettowertschöpfung, Materialverbrauch und Wareneinsatz sowie Kosten nach Kostenarten. (Bis Berichtsjahr 1979 getrennte Nachweise)

### Reihe 6.4: Stromerzeugungsanlagen der Betriebe im Bergbau und im Verarbeitenden Gewerbe

Jährlich: Betriebe mit Stromerzeugungsanlagen nach Wirtschaftszweigen und Ländern; Leistung und Belastung der Stromerzeugungsanlagen sowie Verbrauch an Brennstoffen für die Elektrizitätserzeugung.

### Reihe 7.1: Beschäftigte und Umsatz im Handwerk

Vierteljährlich (4. Vierteljahr mit Jahresergebnis): Beschäftigte und Umsatz in ausgewählten Wirtschafts- und Gewerbebezügen.

### Reihe 8.1: Eisen- und Stahl <sup>1)</sup>

(Eisenerzbergbau, Eisenschaffende Industrie, Eisen-, Stahl- und Tempergießerei)

Monatsbericht über wesentliche Entwicklungstendenzen. Der Vierteljahresbericht gibt Überblick über Struktur und Entwicklung entsprechender Bereiche.

### Reihe 8.2: Düngemittelversorgung

Monatlich und jährlich: Erzeugung, Ein- und Ausfuhr, Lieferungen zum Verbrauch in der Landwirtschaft (nach Absatzgebieten und Beständen sowie Düngersorten und Nährstoffgehalten).

### Reihe S: Sonderbeiträge

Reihe S. 1: Neuberechnung der Produktionsindizes und des Index der Arbeitsproduktivität auf Basis 1976.

Reihe S. 3: Beschäftigte und Umsatz im Handwerk 1978 und 1979 – mit Einführung in die neue Handwerksberichterstattung

Reihe S. 4: Beschäftigte, Lohn- und Gehaltssumme sowie Umsatz der Unternehmen im Bergbau und im Verarbeitenden Gewerbe 1977

Reihe S. 5: Material- und Wareneingang im Bergbau und im Verarbeitenden Gewerbe 1978

Reihe S. 6: Material- und Wareneingang im Baugewerbe 1978

### Einzelveröffentlichungen

#### Zensus im Produzierenden Gewerbe 1979 (7 Hefte)

#### Handwerkszählung 1977 (3 Hefte und 1 Sonderheft)

Einzelnachweise hierzu werden auf Anforderung zur Verfügung gestellt.

<sup>1)</sup> Erhältlich: Statistisches Bundesamt, Außenstelle Düsseldorf, Hüttenstraße 5 a, 4000 Düsseldorf 1.

### „Ausgewählte Zahlen für die Bauwirtschaft“

Monatliche Querschnittsveröffentlichung mit den Hauptteilen Baugewerbe und Bautätigkeit sowie mit ausgewählten Daten aus zahlreichen anderen Sachgebieten.

### Systematiken

Systematik der Wirtschaftszweige mit Erläuterungen, Ausgabe 1979

Systematik der Wirtschaftszweige mit Betriebs- und ähnlichen Benennungen, Ausgabe 1979

Alphabetisches Verzeichnis der Betriebs- und ähnlichen Benennungen zur Systematik der Wirtschaftszweige

Systematisches Güterverzeichnis für Produktionsstatistiken, Ausgabe 1982



STATISTISCHES BUNDESAMT  
GUSTAV-STRESEMANN-RING 11  
6200 WIESBADEN 1

Veröffentlichungen und Prospekte sind durch den Verlag  
W. Kohlhammer GmbH, Philipp-Reis-Strasse 3, Postfach  
421120, 6500 Mainz 42, Tel.: (06131) 59094/95, erhältlich.