

**LAND- UND  
FORSTWIRTSCHAFT, FISCHEREI**

**FACHSERIE**

**3**

# **Landwirtschaftszählung 1979**

**(Haupterhebung)**

**Heft 1**

**Arbeitsverhältnisse in den land- und forstwirtschaftlichen  
Betrieben**

**Statistisches Bundesamt**  
Bibliothek - Dokumentation - Archiv



**HERAUSGEBER: STATISTISCHES BUNDESAMT WIESBADEN**  
**VERLAG: W. KOHLHAMMER GMBH STUTTGART UND MAINZ**  
**Bestellnummer: 2032501 – 79900**



Erschienen im September 1982  
Nachdruck - auch auszugsweise - nur mit Quellenangabe gestattet  
Preis: DM 16,80

Statist. Bundesamt - Bibliothek  
  
13-14567



## Inhalt

Seite

### Textteil

Vorbemerkung .....	6
Hinweise zur Methodik .....	7
1 Allgemeine Hinweise .....	7
2 Erhebungs- und Darstellungsbereich	
2.1 Erhebungsbereich .....	7
2.2 Darstellungsbereich .....	8
2.3 Darstellung nach dem Ort des Betriebssitzes .....	8
3 Fragenprogramm und Aufbereitungstabellen	
3.1 Fragenprogramm .....	8
3.2 Aufbereitungstabellen .....	9
3.3 Gliederung nach Hauptproduktionsrichtung, sozialökonomischen Betriebstypen und Besitzarten .....	9
4 Verwendete Begriffe und Definitionen .....	10
5 Erläuterungen zu den Tabellen .....	12
6 Vergleichsmöglichkeiten mit Ergebnissen anderer Arbeitskräfteerhebungen .....	12
7 Hinweise zur Veröffentlichung der Ergebnisse .....	13
8 Gebietsstand .....	13
9 Wiedergabe der Erhebungsbogen (Auszug), der Aufbereitungstabellen und des Gliederungsschemas .....	14

### Tabelleenteil

Vor jeder Tabellenüberschrift sind zwei Nummern angegeben, deren erste die laufende Nummer der Tabelle in dieser Veröffentlichung ist. Die zweite, in eckiger Klammer stehende Nummer ist die Tabellenummer des Tabellenprogramms der Landwirtschaftszählung (LZ) 1979.

1 [22] Landw. Betriebe und ihre landw. genutzte Fläche nach Arbeitsbereichen und Beschäftigtengruppen 1979	
1.1 [22.1] Betriebe nach Arbeitsbereichen und Beschäftigtengruppen .....	20
1.2 [22.2] Landw. genutzte Fläche der Betriebe nach Arbeitsbereichen und Beschäftigten- gruppen .....	30
2 [23] Betriebsinhaber und Familienangehörige in den landw. Betrieben nach Arbeits- bereichen und Beschäftigtengruppen 1979	
2.1 [23.1] Betriebe, deren Inhaber natürliche Personen sind, insgesamt .....	40
2.2 [23.2] Betriebe ohne außerbetriebliches Einkommen .....	50
2.3 [23.3] Betriebe, in denen das betriebliche Einkommen größer ist als das außerbetrieb- liche Einkommen .....	60
2.4 [23.4] Betriebe, in denen das betriebliche Einkommen kleiner ist als das außer- betriebliche Einkommen .....	70
3 [24] Familienfremde Arbeitskräfte in den landw. Betrieben 1979 .....	80
4 [25] Arbeitsleistung der Familienarbeitskräfte und der familienfremden Arbeits- kräfte in den landw. Betrieben 1979	
4.1 [25.1] Betriebe insgesamt .....	90
4.2 [25.2] Betriebe, deren Inhaber natürliche Personen sind, zusammen .....	100
4.3 [25.3] Betriebe ohne außerbetriebliches Einkommen .....	110
4.4 [25.4] Betriebe, in denen das betriebliche Einkommen größer ist als das außerbetrieb- liche Einkommen .....	120
4.5 [25.5] Betriebe, in denen das betriebliche Einkommen kleiner ist als das außer- betriebliche Einkommen .....	130



	Seite
5 [26] Betriebsinhaber, Familienangehörige und ständige familienfremde Arbeitskräfte in den landw. Betrieben nach dem Alter 1979	
5.1 [26.1] Nach Altersgruppen .....	140
5.2 [26.2] Nach Altersjahrgängen .....	159
6 [27] Forstbetriebe und ihre Waldfläche nach Arbeitsbereichen und Beschäftigtengruppen 1979	
6.1 [27.1] Betriebe nach Arbeitsbereichen und Beschäftigtengruppen .....	168
6.2 [27.2] Waldfläche der Betriebe nach Arbeitsbereichen und Beschäftigtengruppen .....	171
7 [28] Betriebsinhaber und Familienangehörige in den Forstbetrieben nach Arbeitsbereichen und Beschäftigtengruppen 1979 .....	174
8 [29] Familienfremde Arbeitskräfte in den Forstbetrieben 1979 .....	176
9 [30.1] Arbeitsleistung der Familienarbeitskräfte und der familienfremden Arbeitskräfte in den Forstbetrieben insgesamt 1979 .....	179
10 [31.1] Betriebsinhaber, Familienangehörige und ständige familienfremde Arbeitskräfte in den Forstbetrieben nach dem Alter 1979 (nach Altersgruppen) .....	182
11 [202] Landw. Betriebe nach Größenklassen der Arbeitsleistung im Betrieb und des Standardbetriebseinkommens (StBE) 1979	
11.1 [202.1] Betriebe, deren Inhaber natürliche Personen sind, insgesamt .....	186
11.2 [202.2] Betriebe ohne außerbetriebliches Einkommen .....	190
11.3 [202.3] Betriebe, in denen das betriebliche Einkommen größer ist als das außerbetriebliche Einkommen .....	194
11.4 [202.4] Betriebe, in denen das betriebliche Einkommen kleiner ist als das außerbetriebliche Einkommen .....	198

## A n h a n g

### Vergleichstabellen

1 Landw. Betriebe nach Arbeitsbereichen und Beschäftigtengruppen .....	240
2 Betriebsinhaber und Familienangehörige in den landw. Betrieben nach Beschäftigtengruppen	
2.1 Insgesamt .....	241
2.2 Betriebsinhaber .....	242
3 Ständige familienfremde Arbeitskräfte und ihre Arbeitsleistung in den landw. Betrieben .....	243
4 Arbeitsleistung der Familienarbeitskräfte in den landw. Betrieben	
4.1 Insgesamt .....	244
4.2 Betriebsinhaber .....	245
5 Betriebsinhaber und Familienangehörige in den landw. Betrieben 1971 und 1979 nach Geburtsjahrgängen .....	246
6 Forstbetriebe nach Arbeitsbereichen und Beschäftigtengruppen 1971 und 1979 .....	248
7 Arbeitskräfte nach Arbeitsbereichen und Beschäftigtengruppen in den Forstbetrieben 1960, 1971 und 1979 .....	248
8 Arbeitsleistung der Arbeitskräfte in den Forstbetrieben 1971 und 1979 .....	248
9 Landw. Betriebe nach Größenklassen der Arbeitsleistung im Betrieb und des Standardbetriebseinkommens (StBE) 1971 und 1979	
9.1 Nach Größenklassen der landw. genutzten Fläche .....	250
9.2 Nach Größenklassen des Standardbetriebseinkommens .....	252

<u>Fundstellennachweis zu den Vergleichstabellen</u> .....	254
--	-----

<u>Ermittlung und Darstellung der Personal- und Arbeitsverhältnisse in den Landwirtschaftszählungen und Arbeitskräfteerhebungen</u> .....	256
---	-----



## Abkürzungen und Zeichenerklärung

### A b k ü r z u n g e n

EWG	= Europäische Wirtschaftsgemeinschaft
EG	= Europäische Gemeinschaften
SAEG	= Statistisches Amt der Europäischen Gemeinschaften
StBA	= Statistisches Bundesamt
StLA	= Statistisches Landesamt
LZ	= Landwirtschaftszählung
AB	= Agrarberichterstattung
BGBI.	= Bundesgesetzblatt
HPR	= Hauptproduktionsrichtung
StBE	= Standardbetriebseinkommen
LF	= Landwirtschaftlich genutzte Fläche
WF	= Waldfläche
ha	= Hektar
AK-Einh.	= Erläuterung des Begriffs siehe S. 12
ABl.	= Amtsblatt der Europäischen Gemeinschaften
AKE	= Arbeitskräfteerhebung
Betr.-Inh.	= Betriebsinhaber
Fam.-Ang.	= Familienangehörige
Ehegat.	= Ehegatte
männl.	= männlich
anderw.	= anderweitig
vollbeschäft.	= vollbeschäftigt
AgrBG	= Agrarberichterstattungsgesetz
LwZG	= Landwirtschaftszählungsgesetz
WiSta	= Wirtschaft und Statistik

### Z e i c h e n e r k l ä r u n g

-	= nichts vorhanden
.	= kein Nachweis vorhanden

### Sonstige Hinweise

Die Angaben beziehen sich auf das Bundesgebiet; sie schließen Berlin (West) ein. Die Ergebnistabellen für Hamburg, Bremen und Berlin (West) sind unter der Bezeichnung "Stadtstaaten" zusammengefaßt.



## Vorbemerkung

Wie in anderen Bereichen der Volkswirtschaft finden auch in der Land- und Forstwirtschaft in etwa Zehn-Jahresabständen umfassende Großzählungen - die Landwirtschaftszählungen - statt.

1979 erfolgte die Landwirtschaftszählung erstmals zusammen mit der seit 1975 in zweijährigem Abstand durchgeführten Agrarberichterstattung. Die Erhebungs- und Darstellungsprogramme bei der Statistiken sind auch in ihrem Erhebungs- und Darstellungsbereich so ausgerichtet, daß sie mit den Ergebnissen der letzten Landwirtschaftszählung von 1971 Vergleichsmöglichkeiten bieten. Landwirtschaftszählung und Agrarberichterstattung 1979 dienen sowohl der Erfüllung nationaler Anforderungen als auch von Anforderungen der Europäischen Gemeinschaften (im Rahmen der EG-Strukturerhebung 1979/80) und berücksichtigten in ihrem Programm die Empfehlungen der Ernährungs- und Landwirtschaftsorganisation der Vereinten Nationen (FAO) für den Weltagrarzensus 1980.

Seit dem Jahre 1971 wird bei den Landwirtschaftszählungen zwischen einer Haupterhebung mit den allgemeinen Fragen, die für eine übergreifende und vergleichbare Darstellung der Betriebsverhältnisse in der Land- und Forstwirtschaft (einschl. des Weinbaues und des Gartenbaues) benötigt werden und den Nacherhebungen mit ihrem auf die spezifischen Betriebs- und Wirtschaftsverhältnisse im Weinbau, im Gartenbau und in der Binnenfischerei ausgerichteten Erhebungs- und Darstellungsprogramm unterschieden. Anders als 1971 wurde 1979 jedoch auf die Durchführung einer Forsterhebung als Nacherhebung zur Landwirtschaftszählung 1979 verzichtet.

Bis zu der ab 1975 im Abstand von zwei Jahren durchgeführten Agrarberichterstattung bildeten

die Landwirtschaftszählungen die wichtigste und umfassendste Informationsquelle für Strukturdaten über landwirtschaftliche Betriebe. Dementsprechend umfangreich und vielseitig waren die Erhebungs- und Darstellungsprogramme dieser Zählung. Zum Erhebungsprogramm des **t o t a l e n** Zählungsteils der Haupterhebung zur Landwirtschaftszählung 1979 gehören die ohne inhaltliche Änderungen aus dem repräsentativen Zählungsteil der Agrarberichterstattung übernommenen Fragekomplexe über Eigentums- und Besitzverhältnisse sowie über Arbeitskräfte (jedoch ohne nichtständige familienfremde Arbeitskräfte) und ferner die aus der Landwirtschaftszählung 1971 übernommenen Fragen über die Zimmervermietung an Ferien- oder Kurgäste; im Rahmen des **r e p r ä s e n t a t i v e n** Zählungsteils der Haupterhebung werden die Quellen der sozialen Sicherung des Betriebsinhabers und seiner Familienangehörigen, die fachliche Vorbildung des Betriebsinhaberehepaares und des Betriebsleiters, die Ausstattung des Wohnhauses des Betriebsinhabers bzw. Betriebsleiters mit Warmwasserbereitung, Heizungsanlage und Bad bzw. Dusche sowie vertragliche Bindungen zu Erzeugergemeinschaften erfragt.

Im vorliegenden Heft werden die Ergebnisse zu den im Rahmen des totalen Zählungsteils der Landwirtschaftszählung 1979 erhobenen Merkmalen über Arbeitsverhältnisse und Alter der Betriebsinhaber, Familienangehörigen und ständigen familienfremden Arbeitskräfte dargestellt.

Diese Veröffentlichung wurde in der Abteilung "Ernährung und Landwirtschaft, Handel und Verkehr" der Abteilungspräsidentin Dr. Brandner von Regierungsdirektor Dr. Schulze in der Gruppe "Betriebsverhältnisse der Landwirtschaft" des Regierungsdirektors Dr. Haßkamp bearbeitet.



## 1 Allgemeine Hinweise

Das Fragenprogramm<sup>1)</sup> zur Landwirtschaftszählung 1979 ist weitgehend mit dem der Agrarberichterstattung 1979 identisch; einige ausgewählte Sachverhalte, die im Rahmen der Agrarberichterstattung nur repräsentativ erhoben werden, wurden bei der Landwirtschaftszählung in allen Betrieben erfragt. Die totale Erhebung dieser Merkmale ermöglicht eine Darstellung der Ergebnisse in tiefer regionaler Gliederung (Kreis- bzw. Gemeindeergebnisse) und gibt überdies Aufschluß über die Höhe der Abweichungen zwischen Ergebnissen einer Stichproben- und einer Totalerhebung. Die Kenntnis dieser Abweichungen ist vor allem für die Durchführung von Schätzungen in Jahren ohne Totalergebnisse unentbehrlich. Ergänzend zur Agrarberichterstattung wurden in das Erhebungsprogramm des repräsentativen Teils der Landwirtschaftszählung Fragen zu solchen Merkmalen aufgenommen, deren laufende Ermittlung im Rahmen der Agrarberichterstattung nicht vordringlich erscheint.

Durch das zeitliche Zusammenlegen der Landwirtschaftszählung mit der Agrarberichterstattung konnte die Erfassung der Angaben zur Landwirtschaftszählung mit denen zur Agrarberichterstattung methodisch und technisch-organisatorisch verbunden werden. Zu beiden Erhebungen wurden die gleichen Betriebe herangezogen. Ein Teil der Angaben wurde vorab im Rahmen der Bodennutzungserhebung und der Viehzählung erhoben. Die übrigen Fragen konnten in einem Erhebungsbogen für die am totalen Zählungsteil beteiligten Betriebe sowie in einem um die Merkmale des repräsentativen Zählungsteils erweiterten Erhebungsbogen für die Stichprobenbetriebe zusammengefaßt werden.

Die Fragen zu den Arbeitsverhältnissen der Betriebe, die im Rahmen der Arbeitskräfteerhebung/Agrarberichterstattung repräsentativ in den landwirtschaftlichen Betrieben erhoben werden, wurden aufgrund der Bestimmungen des Landwirtschaftszählungsgesetzes für Zwecke der Landwirtschaftszählung in den totalen Zählungsteil übernommen und in allen landwirtschaftlichen Betrieben und Forstbetrieben erfragt. Damit stehen für 1979 sowohl die aus den Angaben der Stichprobenbetriebe frei hochge-

rechneten Ergebnisse der Arbeitskräfte in der Landwirtschaft als auch die zum gleichen Sachverhalt total erhobenen Ergebnisse aus der Landwirtschaftszählung zur Verfügung. Die entsprechenden Ergebnisse der Arbeitskräfteerhebung sind bereits in dem Bericht der Reihe 2.2 "Arbeitskräfte 1979" in der Fachserie 3 der Veröffentlichungen des Statistischen Bundesamtes erschienen<sup>2)</sup>.

## 2 Erhebungs- und Darstellungsbereich

### 2.1 Erhebungsbereich

In den Erhebungsbereich des totalen Teils der Landwirtschaftszählung 1979 waren (wie in den totalen Teil der Agrarberichterstattung 1979) folgende Betriebe einbezogen:

- 1) Landwirtschaftliche Betriebe in der Abgrenzung nach der Hauptproduktionsrichtung
  - a) mit 1 ha landwirtschaftlich genutzter Fläche und mehr
  - b) unter 1 ha landwirtschaftlich genutzter Fläche einschließlich der Betriebe ohne landwirtschaftlich genutzte Fläche, die jedoch über die Mindestgröße an Erzeugungseinheiten verfügen, welche mindestens dem durchschnittlichen Wert einer jährlichen landwirtschaftlichen Markterzeugung von 1 ha landwirtschaftlich genutzter Fläche entsprechen,
  - c) mit weniger als 1 ha landwirtschaftlich genutzter Fläche, die nicht über die Mindestgröße an Erzeugungseinheiten verfügen aber 1 bis höchstens 9,90 ha Waldflächen bewirtschaften.
- 2) Forstbetriebe in der Abgrenzung nach der Hauptproduktionsrichtung mit 1 ha Waldfläche und mehr.

In den repräsentativen Teil der Landwirtschaftszählung 1979 waren nach § 5 des Landwirtschaftszählungsgesetzes<sup>3)</sup>, wie auch in der Agrarberichterstattung nach § 3 des Agrarberichterstattungsgesetzes<sup>4)</sup> und nach § 14 des vorstehend genannten Gesetzes für die Arbeitskräfteerhebung, zwischen 80 000 und 100 000 dervorstehend unter 1 a) und 1 b) genannten landwirtschaftlichen Betriebe einzubeziehen. Die spezifischen

1) Zum Programm der Landwirtschaftszählung 1979 siehe Haßkamp, H: "Konzept der Landwirtschaftszählung 1979", WiSta 4/1979.

2) Zu beziehen beim Verlag W. Kohlhammer, Philipp-Reis-Straße 3, 6500 Mainz 42.  
3) Gesetz über eine Zählung in der Landwirtschaft (Landwirtschaftszählungsgesetz 1979-LwZG) vom 5. Mai 1978, BGBl. I S. 597.  
4) Gesetz über die Agrarberichterstattung (Agrarberichterstattungsgesetz - AgrBG) vom 15. November 1974, BGBl. I S. 3161.



Fragen des repräsentativen Zählungsteils sind für die Betriebe der Gruppen 1 c) und 2), bei denen die Waldfläche als Produktionsgrundlage die größere, in der Regel die dominierende Rolle spielt, weniger geeignet.

Als Erzeugungseinheiten, die mindestens dem durchschnittlichen Wert einer jährlichen landwirtschaftlichen Markterzeugung von 1 ha LF entsprechen, wurden vom Bundesministerium für Ernährung, Landwirtschaft und Forsten folgende Mindestgrößen für 1979 festgelegt:

Abgrenzung der landwirtschaftlichen Betriebe unter 1 Hektar landwirtschaftlich genutzter Fläche in der Landwirtschaftszählung 1979

- 30 Ar bestocktes Rebland oder
- 30 Ar Hopfen oder
- 30 Ar Tabak oder
- 30 Ar Gemüseanbau im Freiland oder
- 30 Ar Baumschulen oder
- 30 Ar Obstanlagen (im Ertrag und nicht im Ertrag) oder
- 10 Ar Blumen und Zierpflanzen im Freiland oder
  - 1 Ar Anbau unter Glas von Gemüse, Blumen und Zierpflanzen für Erwerbszwecke oder
  - 8 Stück Rindvieh gleich welchen Alters oder
  - 8 Stück Schweine gleich welchen Gewichts oder
  - 50 Schafe gleich welchen Alters oder
- 200 Legehennen (1/2 Jahr und älter) oder
- 200 Gänse, Enten, Truthühner oder
- 200 Schlacht-, Masthähne und -hühner (einschl. der hierfür bestimmten Küken) und sonstige Hähne

2.2 Darstellungsbereich

Der Darstellungsbereich umfaßt die vorstehend im Abschnitt 2.1 "Erhebungsbereich" unter 1 a) und b) aufgeführten landwirtschaftlichen Betriebe und mit Ausnahme der Tabellen 11 [202] "Landwirtschaftliche Betriebe nach Größenklassen der Arbeitsleistung im Betrieb und des Standardbetriebseinkommens (StBE) 1979" auch die unter 2) aufgeführten Forstbetriebe. Die Ergebnisse für landwirtschaftliche Betriebe und für Forstbetriebe werden getrennt nachgewiesen. Ergebnisse für landwirtschaftliche Betriebe der Gruppe 1 c) werden seit 1979 auch in den Nachweisungen total erhobener Merkmale nicht mehr berücksichtigt. Zur Verdeutlichung der Größenordnung dieser Betriebsgruppe werden nachstehend die Zahl und Fläche der Betriebe nachgewiesen:

Zahl und LF der HPR Landwirtschaftliche Betriebe mit weniger als 1 ha LF ohne die Mindestgröße an Erzeugungseinheiten, aber mit 1 bis höchstens 9,90 ha WF

Land	Betriebe	LF in ha
Schleswig-Holstein ..	271	126
Niedersachsen .....	1 416	701
Nordrhein-Westfalen .	2 221	1 088
Hessen .....	583	323
Rheinland-Pfalz .....	1 093	530
Baden-Württemberg ...	3 722*)	1 878*)
Bayern .....	37	20
Saarland .....	75	33
Hamburg } Stadt-	7	3
Bremen } staaten		
Berlin (West) }		
Bundesgebiet .....	9 425	4 772

\*) Rd. 8 700 Betriebe in die HPR Forstbetriebe umgesetzt.

2.3 Darstellung nach dem Ort des Betriebssitzes

Alle Ergebnisse werden - wie auch bei früheren Betriebserhebungen - nicht nach der Belegenheit der vom Betrieb selbst bewirtschafteten Flächen, sondern nach dem Ort des Betriebssitzes nachgewiesen. Betriebssitz ist die Gemeinde, in der sich die wichtigsten Wirtschaftsgebäude des Betriebes befinden. Dies gilt auch für Betriebe, deren Flächen teils im Inland und teils im Ausland liegen; demzufolge sind im Ausland liegende Flächen von Betrieben mit Betriebssitz im Inland in den Ergebnissen enthalten, nicht jedoch inländische Flächen, die von Betrieben mit Betriebssitz im Ausland bewirtschaftet werden.

Wie in den früheren Landwirtschaftszählungen und der EWG-Strukturerhebung in der Landwirtschaft 1966/67 wurden zugepachtete Flächen und zur Bewirtschaftung unentgeltlich erhaltenes Land sowie Dienstland, aufgeteilte Allmende und dergleichen Flächen demjenigen Betrieb zugerechnet, der sie bewirtschaftete (selbstbewirtschaftete Fläche). Entsprechend werden verpachtete Flächen eines Betriebes beim zug-pachtenden Betrieb erfaßt.

3 Fragenprogramm und Aufbereitungstabellen

3.1 Fragenprogramm

Das Fragenprogramm für den Abschnitt Arbeitskräfte des totalen Teils der Landwirtschaftszählung 1979 wurde unverändert aus dem früherer repräsentativer Arbeitskräfteerhebungen übernommen. Das Fragenprogramm des totalen Teils ist auch identisch mit dem Fragenprogramm des repräsentativen Teils der Landwirtschaftszählung 1979 mit Ausnahme der Erfassung der nichtständigen familienfremden Arbeitskräfte, die nur im repräsentativen Erhebungsteil ermittelt wurden. Der Berichtszeitraum für den die Angaben über die Zahl der Arbeitskräfte und die Arbeitszeiten einzutragen waren, umfaßte in beiden Erhebungsteilen der Landwirtschaftszählung 1979 die 4 Wochen vom 2. bis 29. April 1979.

Ein Auszug aus dem Erhebungsbogen für den Erhebungsteil Arbeitskräfte ist auf Seite 74 wiedergegeben.



### 3.2 Aufbereitungstabellen

Die **Aufbereitungstabellen** wurden für den Abschnitt Arbeitskräfte der Landwirtschaftszählung 1979 (totaler Teil) aus konzeptionellen und aufbereitungstechnischen Gründen neu gestaltet. Sie wurden so angelegt, daß sie auch für die nachfolgenden jährlichen repräsentativ durchzu-

führenden Arbeitskräfteerhebungen in der Landwirtschaft übernommen werden können. Außerdem wurden auch die Ergebnisse des repräsentativen Erhebungsteils der Arbeitskräfte in der Landwirtschaftszählung 1979 anhand dieser Aufbereitungstabellen erstellt. In der Darstellung der totalen und repräsentativen Arbeitskräfteergebnisse sind jedoch folgende Unterschiede zu beachten:

Aufbereitung von Ergebnissen über Arbeitskräfte 1979

Sachverhalt	Erhebung	Landwirtschaftszählung (totaler Teil)	Arbeitskräfteerhebung (repräsentativ)
Gebietseinheit		Bund, Land Regierungsbezirk Kreis Gemeinde } 1)	Bund, Land - - -
Ergebnisdarstellung		in absoluten Zahlen	Zahlen in 1000 (mit einer Dezimale)
Größenklassengliederung			
Betriebe der HPR Landwirtschaft		nach 9 Größenklassen der LF	nach 9 Größenklassen der LF
Betriebe der HPR Forstbetriebe		nach 9 Größenklassen der WF	nicht im Erhebungsprogramm enthalten

1) Aufbereitung und Nachweisung durch die Statistischen Landesämter.

Das Programm der Aufbereitungstabellen ist mit Angabe der Gliederungsmerkmale auf den Seiten 15 - 17 dargestellt.

### 3.3 Gliederung nach Hauptproduktionsrichtung, sozialökonomischen Betriebstypen und Besitzarten

Die Ergebnisse werden für die Betriebe der Hauptproduktionsrichtung "Landwirtschaftliche Betriebe" und für die Hauptproduktionsrichtung "Forstbetriebe" getrennt nachgewiesen. Die Kennzeichnung der Betriebe erfolgt nach derjenigen Erzeugnisgruppe (Landwirtschaft/Forstwirtschaft), bei der - gemessen am Verkaufswert der Erzeugnisse (einschließlich Eigenverbrauch) - das Schwergewicht der Produktion liegt. Sie erfolgt anhand des Verhältnisses der landwirtschaftlich genutzten Fläche (LF) zur Waldfläche (WF), wobei folgende Schwellenwerte zugrunde gelegt wurden:

- Landwirtschaftlicher Betrieb: die LF ist gleich oder größer als 10 % der WF,

- Forstbetrieb: die LF ist kleiner als 10 % der WF.

In begründeten Einzelfällen kann von dieser schematischen Zuordnung abgewichen und der Betrieb gezielt der anderen HPR zugeordnet werden (z.B. Betriebe, deren landwirtschaftlich genutzte Fläche ausschließlich ertragsarme Almen umfaßt, zur HPR "Forstbetriebe"; Betriebe mit relativ bedeutenden Waldflächen und großer Viehhaltung, zur HPR "Landwirtschaftliche Betriebe").

Bei den sozialökonomisch gegliederten Tabellen der landwirtschaftlichen Betriebe wird nach dem Verhältnis des betrieblichen Einkommens zu dem außerbetrieblichen Einkommen des Betriebsinhabers und/oder seines Ehegatten zwischen folgenden Betriebstypen unterschieden:

- 1) Betriebe ohne außerbetriebliches Einkommen des Betriebsinhabers und seines Ehegatten,
- 2) Betriebe mit außerbetrieblichem Einkommen des Betriebsinhabers und/oder seines Ehegatten,



- a) in denen das betriebliche Einkommen größer ist als das außerbetriebliche Einkommen des Betriebsinhabers und/oder seines Ehegatten
- b) in denen das betriebliche Einkommen kleiner ist als das außerbetriebliche Einkommen des Betriebsinhabers und/oder seines Ehegatten.

Bei den nach Besitzarten gegliederten Tabellen der Forstbetriebe wurde nach folgenden Besitzarten unterschieden:

- Privatforsten,
- Staatsforsten,
- Gemeindeforsten,
- Forsten sonstiger Körperschaften des öffentlichen Rechts.

Das Gliederungsschema nach Hauptproduktionsrichtung, sozialökonomischen Betriebstypen und Besitzarten ist auf Seite 18 wiedergegeben.

#### 4 Verwendete Begriffe und Definitionen

##### Abgrenzung des Erhebungs- und Darstellungsbereichs

Landwirtschaftliche Betriebe in der Abgrenzung nach der Hauptproduktionsrichtung (HPR)<sup>5)</sup>

- mit einer landwirtschaftlich genutzten Fläche (LF) von mindestens 1 ha,
- mit einer landwirtschaftlich genutzten Fläche unter 1 ha (einschließlich der Betriebe ohne LF), deren Erzeugungseinheiten mindestens dem durchschnittlichen Wert einer jährlichen landwirtschaftlichen Markterzeugung von 1 ha LF entsprechen.

##### Erhebungs- und Darstellungseinheit Betrieb

Technisch-wirtschaftliche Einheit, die für Rechnung eines Inhabers bewirtschaftet wird, einer einheitlichen Betriebsführung untersteht und land- und/oder forstwirtschaftliche Erzeugnisse hervorbringt.

5) Zur HPR landwirtschaftliche Betriebe werden alle Betriebe gerechnet, deren LF mindestens 10 Prozent der Größe ihrer Waldfläche beträgt, zur HPR Forstbetriebe solche, deren Waldfläche größer ist als das Zehnfache ihrer LF.

##### Betriebsinhaber

Diejenige natürliche oder juristische Person, für deren Rechnung der Betrieb bewirtschaftet wird, ohne Rücksicht auf die jeweiligen individuell gestalteten Eigentumsverhältnisse.

##### Rechtsformen der Betriebe

Betriebe, deren Inhaber natürliche Personen sind:

und zwar Einzelpersonen, Ehepaar, Geschwister, Erbengemeinschaft, nicht eingetragener Verein, BGB-Gesellschaft, offene Handelsgesellschaft, Kommanditgesellschaft oder dgl. Personengemeinschaft.

Betriebe, deren Inhaber juristische Personen sind:

- des privaten Rechts: eingetragene Genossenschaft, eingetragener Verein, Gesellschaft mit beschränkter Haftung, Aktiengesellschaft, Anstalt oder Stiftung des privaten Rechts;
- des öffentlichen Rechts:
  - Kirche, kirchliche Anstalt oder dergleichen Anstalt oder Stiftung des öffentlichen Rechts,
  - Gebietskörperschaften: Bund, Land, Bezirk, Kreis, Gemeinde, Bezirks-, Kreis- oder Gemeindeverband.

##### Sozialökonomische Betriebstypen<sup>6)</sup>

- Betriebe, deren Inhaber natürliche Personen sind,
- Betriebe ohne außerbetriebliches Einkommen des Betriebsinhabers und seines Ehegatten,
- Betriebe, in denen das betriebliche Einkommen größer ist als das außerbetriebliche Einkommen des Betriebsinhabers und/oder seines Ehegatten,
- Betriebe, in denen das betriebliche Einkommen kleiner ist als das außerbetriebliche Einkommen des Betriebsinhabers und/oder seines Ehegatten.

##### Flächenkategorien

Landwirtschaftlich genutzte Fläche (LF): Flächen, die als Ackerland (einschl. Erwerbsgartenland), Dauergrünland, Haus- und Nutzgärten, Obstanlagen, Baumschulen, Rebland,

6) Diese Gliederung wird nur verwendet für Betriebe, deren Inhaber natürliche Personen sind.



Korbweiden-, Pappelanlagen oder mit Weihnachtsbaumkulturen außerhalb des Waldes genutzt werden; ohne nicht genutzte Äcker, Wiesen, Weiden, Obstanlagen, Rebflächen und ohne Ziergärten, Park- und Rasenflächen.

Waldfläche (WF):

Holzbodenfläche und forstliche Pflanzgärten für den Eigenbedarf, jedoch ohne Fläche der Weihnachtsbaumkulturen außerhalb des Waldes sowie der Korbweiden- und Pappelanlagen.

#### Personen und Arbeitskräfte

Betriebsinhaber:

Diejenige natürliche Person, für deren Rechnung der Betrieb bewirtschaftet wird (siehe hierzu Rechtsformen der Betriebe).

Familienangehörige:

Auf dem Betrieb lebende Familienangehörige: Ehegatte, Verwandte und Verschwägte des Betriebsinhabers (einschl. Kinder), die während des Berichtszeitraums, wenn auch nur vorübergehend, dem mit dem Betrieb räumlich verbundenen Haushalt des Betriebsinhabers angehörten; ferner Verwandte und Verschwägte des Betriebsinhabers, die im vorgenannten Zeitraum einem anderen, räumlich mit dem Betrieb verbundenen Haushalt angehörten, sofern ihre Verpflegung überwiegend vom Betrieb bezogen wurde.

Anderweitig Erwerbstätige:

Betriebsinhaber und seine auf dem Betrieb lebenden Familienangehörigen, die im Berichtszeitraum außerbetriebliche Tätigkeiten ausübten, gleichgültig ob sie regelmäßig oder nur gelegentlich ausgeübt wurden. Hierzu rechnen alle auf **E r w e r b** ausgerichteten außerbetrieblichen Tätigkeiten (z.B. in gewerblichen Betrieben anderer Eigentümer (Industrie, Handel), im öffentlichen Dienst, in einem Gewerbebetrieb des Betriebsinhabers; in einem fremden Forstbetrieb, z.B. als Waldarbeiter; aufgrund eines Heimarbeitsvertrages).

**N i c h t** zur anderen Erwerbstätigkeit rechnen dagegen die Nachbarschaftshilfe in einem anderen Betrieb sowie die Tätigkeit in der - in steuerlicher Hinsicht - "gewerblichen" Viehhaltung des eigenen Betriebes.

Arbeitskräfte:

Personen im Alter von 15 Jahren und älter (bis 1978: 14 Jahre und älter), die im jeweiligen Arbeitsbereich während des Berichtszeitraums beschäftigt waren.

Familienarbeitskräfte:

Betriebsinhaber und ihre auf dem Betrieb lebenden Familienangehörigen (15 Jahre und älter; bis 1978: 14 Jahre und älter), die während des Berichtszeitraums in den für die Darstellung der Ergebnisse zugrunde gelegten Arbeitsbereichen

- landwirtschaftlicher Betrieb
- landwirtschaftlicher Betrieb einschl. Haushalt des Betriebsinhabers
- landwirtschaftlicher Betrieb einschl. anderweitige Erwerbstätigkeit beschäftigt waren.

Ständige familienfremde Arbeitskräfte:

Arbeitskräfte (15 Jahre und älter; bis 1978: 14 Jahre und älter), die im Berichtszeitraum in den für die Darstellung der Ergebnisse zugrunde gelegten Arbeitsbereichen

- landwirtschaftlicher Betrieb
  - landwirtschaftlicher Betrieb einschl. Haushalt des Betriebsinhabers
- beschäftigt waren und in einem unbefristeten oder auf mindestens 3 Monate abgeschlossenen Arbeitsverhältnis zum Betrieb standen (einschließlich im Betrieb beschäftigte Verwandte und Verschwägte des Betriebsinhabers, die nicht auf dem Betrieb leben).

Arbeitskräfte in Kost und Wohnung:

Ständige familienfremde Arbeitskräfte, denen vom Betriebsinhaber "Kost u n d Wohnung" gewährt wurde, d.h. die im Berichtszeitraum im Haushalt des Betriebsinhabers verköstigt wurden u n d vom Betrieb eine Unterkunft erhielten.

Nichtständige familienfremde Arbeitskräfte:

Alle übrigen Arbeitskräfte, die im Berichtszeitraum für Rechnung des Betriebsinhabers, auch wenn nur gelegentlich, mit betrieblichen Arbeiten beschäftigt waren.

**N i c h t** hierzu zählen Arbeitskräfte, die im Rahmen der Nachbarschaftshilfe oder im



Auftrag von Lohnunternehmen im Betrieb tätig waren.

#### Vollbeschäftigte:

Familienarbeitskräfte sowie ständige familienfremde Arbeitskräfte, die im jeweiligen für die Darstellung der Ergebnisse zugrunde gelegten Arbeitsbereich

- landwirtschaftlicher Betrieb
- landwirtschaftlicher Betrieb einschl. Haushalt des Betriebsinhabers

in jeder der 4 Wochen des Berichtszeitraums 42 (Familienarbeitskräfte) bzw. 40 (familienfremde Arbeitskräfte) oder mehr Stunden beschäftigt waren.

Familienarbeitskräfte die im Arbeitsbereich

- anderweitige Erwerbstätigkeit

in jeder der 4 Wochen des Berichtszeitraums 39 oder mehr Stunden beschäftigt waren.

#### Maßeinheit der Arbeitsleistung (AK-Einheiten):

Maßeinheit der Arbeitsleistung einer im Berichtszeitraum mit betrieblichen Arbeiten vollbeschäftigten und nach ihrem Alter voll leistungsfähigen Person. Sie wird aus der je Arbeitskraft für den Arbeitsbereich Betrieb angegebenen Arbeitszeit (Zahl der Wochen und Zahl der durchschnittlichen wöchentlichen Arbeitsstunden) ermittelt. Dabei wird die Arbeitsleistung einer mit betrieblichen Arbeiten vollbeschäftigten Arbeitskraft im Alter von 16 Jahren bis unter 65 Jahren mit 1,0 AK-Einheit, im Alter von 15 Jahren mit 0,5 AK-Einheiten, im Alter von 65 Jahren oder mehr mit 0,3 AK-Einheiten bewertet; bei den Betriebsinhabern und 65 Jahre und älteren ständigen familienfremden Arbeitskräften wird kein altersabhängiger Abzug vorgenommen. - Entsprechend wird die Arbeitsleistung der teilbeschäftigten Arbeitskräfte an der durchschnittlichen Arbeitsleistung der vollbeschäftigten Arbeitskräfte gemessen und mit entsprechenden Bruchteilen einer AK-Einheit errechnet in die Ergebnisse einbezogen.

#### 5 Erläuterungen zu den Tabellen

##### Landwirtschaftliche Betriebe:

Die Ergebnisse für die landwirtschaftlichen Betriebe werden in den Tabellen 1 [22] bis 5 [26] nachgewiesen. Mit Ausnahme der Tabelle 5, in der die Ergebnisse in der Gliederung nach Alters-

gruppen (5.1) und Altersjahrgängen (5.2) nachgewiesen werden, sind die Ergebnisse für das Bundesgebiet und die Länder nach neun Größenklassen der landwirtschaftlich genutzten Fläche und nach den vorstehend im Abschnitt 3.3 dargestellten sozialökonomischen Betriebstypen gegliedert.

Der Nachweis der Betriebsinhaber, Familienangehörigen und ständigen familienfremden Arbeitskräfte nach dem Alter erfolgt für neun Altersgruppen in Tab. 5.1 und für 74 Altersjahrgänge sowie 5 Altersgruppen für die 75 Jahre und älteren Personen in Tabelle 5.2.

In den Tabellen 11 [202] "Landwirtschaftliche Betriebe nach Größenklassen der Arbeitsleistung im Betrieb und des Standardbetriebseinkommens (StBE) 1979" werden die Ergebnisse nach neun Größenklassen der landwirtschaftlich genutzten Fläche und nach sieben Größenklassen des Standardbetriebseinkommens nachgewiesen. Auch diese Tabellen sind nach den im Abschnitt 3.3 dargestellten sozialökonomischen Betriebstypen gegliedert.

##### Forstbetriebe:

Mit Ausnahme der Tabelle 7 [28] "Betriebsinhaber und Familienangehörige in den Forstbetrieben nach Arbeitsbereichen und Beschäftigtengruppen 1979" sowie der Tabelle 10 [31.1] "Betriebsinhaber, Familienangehörige und ständige familienfremde Arbeitskräfte in den Forstbetrieben nach dem Alter 1979 (nach Altersgruppen)" die nur den Nachweis für die Privatforsten beinhalten, sind die Tabellen über die Arbeitskräfte in den Forstbetrieben nach neun Größenklassen der Waldfläche und den im Abschnitt 3.3 dargestellten Besitzarten gegliedert. In Tabelle 10 erfolgt für die Betriebsinhaber, Familienangehörigen und ständigen familienfremden Arbeitskräfte der Nachweis nach neun Altersgruppen.

#### 6 /Vergleichsmöglichkeiten mit Ergebnissen anderer Arbeitskräfteerhebungen

Für die in diesem Heft veröffentlichten Ergebnisse des totalen Teils Arbeitskräfte der Landwirtschaftszählung 1979 bestehen Vergleichsmöglichkeiten mit den Ergebnissen des totalen Teils der Landwirtschaftszählung 1971 und der Landwirtschaftszählung 1960. Ferner liegen Ergebnisse aus den repräsentativen Arbeitskräfteerhebungen in der Landwirtschaft seit 1956 vor.



Diese Ergebnisse sind für das Bundesgebiet soweit sie eine Gegenüberstellung zuließen im Anhang der veröffentlichten Tabellen für die landwirtschaftlichen Betriebe dargestellt. Dabei sind die Hinweise und Anmerkungen zu den Ergebnissen zu beachten. Die Quellenangaben zu den vergleichbaren Ergebnissen aus früheren Erhebungen sind im Anhang auf Seite 254 genannt.

Vergleichsmöglichkeiten ergeben sich außerdem aus dem repräsentativen Erhebungsteil mit dem totalen Erhebungsteil der Landwirtschaftszählung 1979. So sind für eine Reihe von Sachverhalten die Ergebnisse sowohl im Rahmen des totalen Zählungsteils als auch in dem des repräsentativen Zählungsteils aufbereitet worden. Zwischen den Ergebnissen des totalen Erhebungsteils und den für die Stichprobenbetriebe frei hoch gerechneten Ergebnissen treten dabei aturgemäß von Merkmal zu Merkmal Abweichungen in unterschiedlicher Größenordnung auf. Es ist vorgesehen über deren Größe und methodische Gründe nach Vorliegen aller Ergebnisse der Agrarberichterstattung und Landwirtschaftszählung 1979 und nach Abschluß der vorgesehenen Untersuchungen in Heft 5 "Methodische Grundlagen, Aufbereitungs- und Darstellungsprogramm" der Landwirtschaftszählung 1979 zusammenfassend zu berichten.

#### 7 Hinweise zur Veröffentlichung der Ergebnisse

Die Ergebnisse über die Arbeitskräfte des vorliegenden Heftes werden vom Statistischen Bundesamt für das Bundesgebiet und die Bundesländer veröffentlicht. Die Statistischen Landesämter veröffentlichen darüberhinaus die Ergebnisse der Tabellen 1 [22] bis 10 [31.1] mit

gleicher Kopf- und teilweise eingeschränkter Vorspaltegliederung jeweils für ihr Bundesland, zum Teil auch für Regierungsbezirke und ohne Vorspaltegliederung auch für Kreise. Außerdem werden zu den Arbeitsverhältnissen von den Statistischen Landesämtern im Rahmen des für die Landwirtschaftszählung 1979 vereinbarten Mindestveröffentlichungsprogramms für Kreise und Gemeinden vergleichbare Ergebnisse veröffentlicht.

Zu den methodischen Problemen und Sachverhalten, die mit den im vorliegenden Heft wiedergegebenen Ergebnissen in engem Zusammenhang stehen enthalten folgende Aufsätze der Zeitschrift "Wirtschaft und Statistik" (WiSta) nähere Ausführungen:

Heft 8/1976 "Programm und Organisation der Agrarberichterstattung"

Heft 4/1979 "Konzept der Landwirtschaftszählung 1979" und

Heft 6/1982 "Landwirtschaftliche Betriebe in der Gliederung nach betrieblichen und außerbetrieblichen Einkommen 1979".

#### 8 Gebietsstand

Als Gebietsstand für die Darstellung der Ergebnisse der Landwirtschaftszählung 1979, wie auch der Agrarberichterstattung 1979, wurde allgemein Mai 1979 und abweichend hiervon für

Rheinland-Pfalz der 30. Juni 1979,

Hessen der 1. August 1979,

Niedersachsen der 1. Januar 1980

festgelegt, um auch für diese Länder Ergebnisse jeweils für den neuesten Gebietsstand darstellen zu können.







**Wiedergabe der Aufbereitungstabellen des totalen Erhebungsteils  
der Landwirtschaftszählung 1979**

**12.1 Landw. Betriebe/Forstbetriebe und ihre landw. genutzte Fläche/Waldfläche  
nach Arbeitsbereichen und Beschäftigtengruppen**

**22.1 [27.1] Betriebe nach Arbeitsbereichen und Beschäftigtengruppen \*)**

Betriebe ins- gesamt	Und zwar Betriebe mit								
	im Betrieb voll- beschäftigten		im Betrieb teil- beschäftigten		anderweitig Erwerbstätigen			ständigen familienfremden Arbeitskräften	
	Familienarbeitskräften				zu- sammen	und zwar (Sp.6) mit		zu- sammen	vollbe- schäft.
						a. e. und im Betrieb be- schäft.	a. e. Betr. inh. u./oder Eheg.		
	zu- sammen	2 u.mehr vollbe- schäft.	zu- sammen	nur teilbe- schäft.					
B e t r i e b e									
1	2	3	4	5	6	7	8	9	10

Gliederung:

**A. Landwirtschaftliche Betriebe**

**1. Nach sozialökonomischen Betriebstypen**

Betriebe insgesamt

Darunter Betriebe, deren Inhaber natürliche  
Personen sind, zusammen

Davon: Betriebe ohne außerbetriebl. Einkommen

Betriebe 5), in denen das betriebl.  
Einkommen größer ist als das  
außerbetriebliche Einkommen<sup>6)</sup>

Betriebe 5), in denen das betriebl.  
Einkommen kleiner ist als das  
außerbetriebliche Einkommen<sup>6)</sup>

**2. Nach Größenklassen der landwirtschaftlich ge-  
nutzten Fläche von ... bis unter ... ha**

unter 1  
1 - 2  
2 - 5  
  
5 - 10  
10 - 20  
20 - 30  
  
30 - 50  
50 - 100  
100 u. mehr

Insgesamt

**B. Forstbetriebe**

**1. Nach Besitzarten**

Betriebe insgesamt

Privatforsten

Staatsforsten

Gemeindeforsten

Forsten sonstiger Körperschaften des  
öffentlichen Rechts

**2. Nach Größenklassen der Waldfläche  
von ... bis unter ... ha**

1 - 5  
5 - 10  
10 - 20  
  
20 - 50  
50 - 100  
100 - 200  
  
200 - 500  
500 - 1 000  
1 000 und mehr

Insgesamt

**22.2 [27.2] Landw. genutzte Fläche/Waldfläche der Betriebe nach Arbeitsbereichen und Beschäftigtengruppen \*)**

Landw. genutzte Fläche/ Waldfläche insgesamt	Und zwar landw. genutzte Fläche/Waldfläche der Betriebe mit								
	im Betrieb voll- beschäftigten		im Betrieb teil- beschäftigten		anderweitig Erwerbstätigen und zwar (Sp.6) mit			ständigen familienfremden Arbeitskräften	
	Familienarbeitskräften				zu- sammen	a. e. und im Betrieb be- schäft.		a. e. Betr. inh. u./oder Eheg.	
	zu- sammen	2 u.mehr vollbe- schäft.	zu- sammen	nur teilbe- schäft.		zu- sammen	vollbe- schäft.		
L F / W F H A									
1	2	3	4	5	6	7	8	9	10

**A. Landwirtschaftliche Betriebe**

Gliederung wie Tabelle 22.1

**B. Forstbetriebe**

Gliederung wie Tabelle 27.1

\*) Vor jeder Tabellenüberschrift sind zwei Nummern ange-  
geben, deren erste Nummer der Tabelle die der landw.

Betriebe ist. Die zweite, in eckiger Klammer stehende  
Nummer ist die der Forstbetriebe.



23 [28] Betriebsinhaber und Familienangehörige in den landwirtschaftlichen Betrieben/  
Forstbetrieben nach Arbeitsbereichen und Beschäftigtengruppen \*)

Personen- gruppe	Ins- gesamt	Unter 15 Jahren	15 Jahre und älter	Familienarbeitskräfte				Anderweitig Erwerbstätige		
				im Betrieb einschl. Haushalt des Betriebsinh. beschäftigt		im Betrieb beschäftigt		zu- sammen	und im Betrieb beschäftigt	
									zu- sammen	und anderw. vollbe- schäft.
				zu- sammen	vollbe- schäft.	zu- sammen	vollbe- schäft.	zu- sammen	vollbe- schäft.	
P e r s o n e n										
1	2	3	4	5	6	7	8	9	10	

Gliederung:

A. Landwirtschaftliche Betriebe

1. Nach sozialökonomischen Betriebstypen

- 23.1 Betriebe, deren Inhaber natürliche Personen sind, insgesamt  
23.2 Betriebe ohne außerbetriebliches Einkommen  
23.3 Betriebe, in denen das betriebliche Einkommen größer ist als das außerbetriebliche Einkommen  
23.4 Betriebe, in denen das betriebliche Einkommen kleiner ist als das außerbetriebliche Einkommen

2. Nach Größenklassen der landw. genutzten Fläche

Wie Tabelle 22.1

3. Nach Personengruppen und Geschlecht

Betr. Inh.  
männl.  
Fam. Ang.  
männl.  
  
Zusammen  
männl.  
Eheg.

B. Forstbetriebe

1. Nach Besitzarten

Privatforsten

2. Nach Größenklassen der Waldfläche

Wie Tabelle 27.1

3. Nach Personengruppen und Geschlecht

Betr. Inh.  
männl.  
Fam. Ang.  
männl.  
  
Zusammen  
männl.  
Eheg.

24 [29] Familienfremde Arbeitskräfte in den landw. Betrieben/Forstbetrieben \*)

Ständige familienfremde Arbeitskräfte							
im Betrieb einschl. Haushalt des Betriebsinh. beschäftigt		im Betrieb beschäftigt					
		zu- sammen	männlich	vollbeschäftigt		in Kost und Wohnung	
insgesamt	männlich			zusammen	männlich	zusammen	männlich
P e r s o n e n							
1	2	3	4	5	6	7	8

Gliederung:

A. Landwirtschaftliche Betriebe

1. Nach sozialökonomischen Betriebstypen

Wie Tabelle 22.1

2. Nach Größenklassen der landw. genutzten Fläche

Wie Tabelle 22.1

B. Forstbetriebe

1. Nach Besitzarten

Wie Tabelle 27.1

2. Nach Größenklassen der Waldfläche

Wie Tabelle 27.1

25 [30] Arbeitsleistung der Familienarbeitskräfte und der familienfremden Arbeitskräfte  
in den landw. Betrieben/Forstbetrieben \*)

Personen- gruppe	Arbeitsleistung im Betrieb						Betriebl. und außer- betriebl. Arbeits- leistung  Beschäftigten Einheiten
	insgesamt	der Familienarbeitskräfte				der ständigen familien- fremden Arbeits- kräfte	
		zusammen	vollbe- schäftigt	anderweitig erwerbstätig			
				zusammen	vollbe- schäftigt		
A K - E i n h e i t e n							
	1	2	3	4	5	6	7

Gliederung:

A. Landwirtschaftliche Betriebe

1. Nach sozialökonomischen Betriebstypen

Wie Tabelle 22.1

2. Nach Größenklassen der landw. genutzten Fläche

Wie Tabelle 22.1

3. Nach Personengruppen und Geschlecht

Wie Tabelle 23

B. Forstbetriebe

1. Nach Besitzarten

Wie Tabelle 27.1

2. Nach Größenklassen der Waldfläche

Wie Tabelle 27.1

3. Nach Personengruppen und Geschlecht

Wie Tabelle 28

\*) Siehe S. 15.



26 [31] Betriebsinhaber, Familienangehörige und ständige familienfremde Arbeitskräfte  
in den landw. Betrieben/Forstbetrieben nach dem Alter \*)

Alter von ... bis ... Jahren	Personen- gruppe	Betriebsinhaber und Familienangehörige							Ständige familienfremde Arbeitskräfte		
		ins- gesamt	im Betrieb einschl. Haushalt des Betriebsinh. beschäftigt		im Betrieb beschäftigt		anderweitig erwerbstätig und im Betrieb beschäftigt			ins- gesamt	vollbe- schäft.
			zu- sammen	vollbe- schäft.	zu- sammen	vollbe- schäft.	zu- sammen	zu- sammen	und anderw. vollbe- schäft.		
P e r s o n e n											
1	2	3	4	5	6	7	8	9	10		

Gliederung:

A. Landwirtschaftliche Betriebe

26.1 Nach Altersgruppen

1. Nach Altersgruppen

Alter von ... bis ... Jahren

15 - 19  
20 - 24  
25 - 34  
35 - 44  
45 - 54  
55 - 59  
60 - 64  
65 - 69  
70 und mehr

Zusammen

2. Nach Personengruppen und Geschlecht

Wie Tabelle 23

3. Nach Größenklassen der landw. genutzten Fläche

Wie Tabelle 22.1

26.2 Nach Altersjahrgängen

1. Nach Altersjahrgängen

Alter von ... Jahren: Unter 1, 2, 3, 4 ... bis 74

75 - 79  
80 - 84  
85 - 89  
90 - 94  
95 und mehr  
Insgesamt

2. Nach Personengruppen und Geschlecht

B. Forstbetriebe

31.1 Nach Altersgruppen

Wie Tabelle 26.1

31.2 Nach Altersjahrgängen

Wie Tabelle 26.2

12.2 Landw. Betriebe nach Größenklassen der Arbeitsleistung im Betrieb  
und des Standardbetriebseinkommens (StBE)

Standard- betriebs- einkommen von ... bis unter ... 1 000 DM	Insgesamt		Davon mit Gesamtarbeitsleistung im Betrieb von ... bis unter ... AK-Einheiten			Davon (Sp. 1) Betriebe, in denen der unter 0,5				
						zusammen	davon mit Gesamtarbeitsleistung im Betrieb von ... bis unter ... AK-Einheiten			
			unter 1	1 - 2	2 und mehr		unter 1	1 - 2	2 und mehr	
	Betriebe	StBE DM je Betr.	Betriebe			StBE DM je Betr.	Betriebe			
	1	2	3	4	5	6	7	8	9	10

Betriebsinhaber von ... bis unter ... AK-Einheiten im Betrieb leistet

0,5 - 1					1				
zusammen		davon mit Gesamtarbeitsleistung im Betrieb von ... bis unter ... AK-Einheiten			zusammen		davon mit Gesamtarbeitsleistung im Betrieb von ... bis unter ... AK-Einheiten		
		unter 1	1 - 2	2 und mehr			unter 1	1 - 2	2 und mehr
		Betriebe					Betriebe		
Betriebe	StBE DM je Betr.	Betriebe			StBE DM je Betr.	Betriebe			
11	12	13	14	15	16	17	18	19	20

Gliederung:

1. Nach sozialökonomischen Betriebstypen

Wie Tabelle 23

2. Nach Größenklassen der landw. genutzten Fläche

Wie Tabelle 22.1

2.1 Jeweils nach Größenklassen des Standardbetriebs-  
einkommens von ... bis unter ... 1 000 DM

unter 5  
5 - 10  
10 - 15  
15 - 20  
20 - 30  
30 - 50  
50 und mehr  
Zusammen

\*) Siehe S. 15.



**Gliederungsschema für den Nachweis von Ergebnissen der landwirtschaftlichen Betriebe und der Forstbetriebe in den  
Landwirtschaftszählungen 1971 und 1979  
Nach Rechtsformen, Besitzarten und Betriebsinhabern**

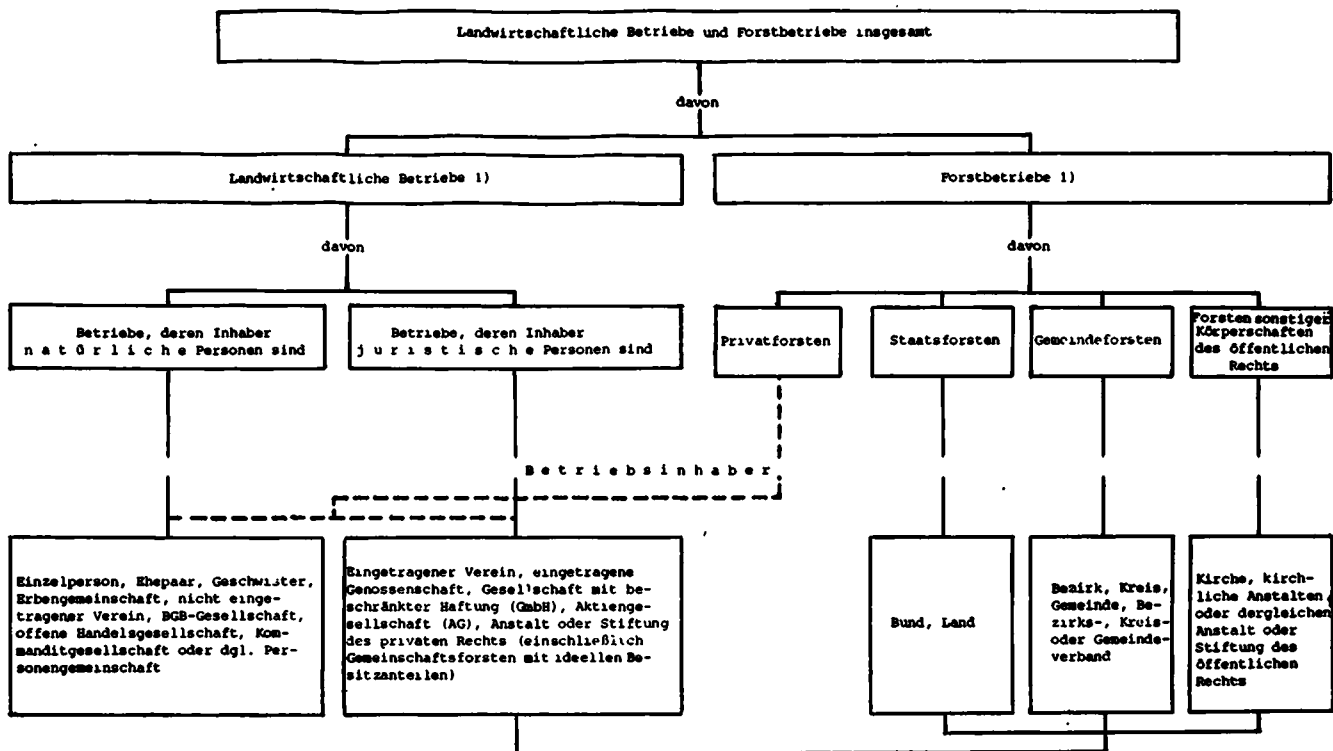

1) In der Abgrenzung nach der Hauptproduktionsrichtung.

**Nach sozialökonomischen Betriebstypen**

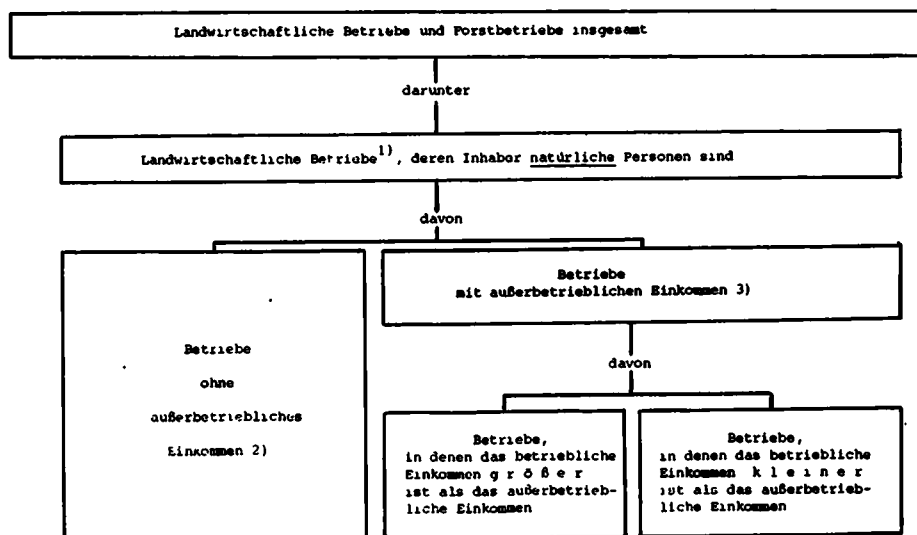

1) In der Abgrenzung nach der Hauptproduktionsrichtung.

2) Das Betriebsinhabers und seines Ehegatten.

3) Des Betriebsinhabers und/oder seines



T a b e l l e n t e i l



## 1 [22] LANDW. BETRIEBE UND IHRE LANDW. GENUTZTE FLAECHE NACH ARBEITSBEREICHEN UND BESCHAEFTIGTENGROUPEN 1979

## 1.1 [22.1] BETRIEBE NACH ARBEITSBEREICHEN UND BESCHAEFTIGTENGROUPEN

## BUNDESGBDIET

I	I	I	I	I	I	I	I	I	I	I	I	I	I	I	I	I	I	I	I	I	I	I	I	I	I	I	I	I	I	I	I	I	I	I	I	I	I	I	I	I	I	I	I	I	I	I	I	I	I	I	I	I	I	I	I	I	I	I	I	I	I	I	I	I	I	I	I	I	I	I	I	I	I	I	I	I	I	I	I	I	I	I	I	I	I	I	I	I	I	I	I	I	I	I	I	I	I	I	I	I	I	I	I	I	I	I	I	I	I	I	I	I	I	I	I	I	I	I	I	I	I	I	I	I	I	I	I	I	I	I	I	I	I	I	I	I	I	I	I	I	I	I	I	I	I	I	I	I	I	I	I	I	I	I	I	I	I	I	I	I	I	I	I	I	I	I	I	I	I	I	I	I	I	I	I	I	I	I	I	I	I	I	I	I	I	I	I	I	I	I	I	I	I	I	I	I	I	I	I	I	I	I	I	I	I	I	I	I	I	I	I	I	I	I	I	I	I	I	I	I	I	I	I	I	I	I	I	I	I	I	I	I	I	I	I	I	I	I	I	I	I	I	I	I	I	I	I	I	I	I	I	I	I	I	I	I	I	I	I	I	I	I	I	I	I	I	I	I	I	I	I	I	I	I	I	I	I	I	I	I	I	I	I	I	I	I	I	I	I	I	I	I	I	I	I	I	I	I	I	I	I	I	I	I	I	I	I	I	I	I	I	I	I	I	I	I	I	I	I	I	I	I	I	I	I	I	I	I	I	I	I	I	I	I	I	I	I	I	I	I	I	I	I	I	I	I	I	I	I	I	I	I	I	I	I	I	I	I	I	I	I	I	I	I	I	I	I	I	I	I	I	I	I	I	I	I	I	I	I	I	I	I	I	I	I	I	I	I	I	I	I	I	I	I	I	I	I	I	I	I	I	I	I	I	I	I	I	I	I	I	I	I	I	I	I	I	I	I	I	I	I	I	I	I	I	I	I	I	I	I	I	I	I	I	I	I	I	I	I	I	I	I	I	I	I	I	I	I	I	I	I	I	I	I	I	I	I	I	I	I	I	I	I	I	I	I	I	I	I	I	I	I	I	I	I	I	I	I	I	I	I	I	I	I	I	I	I	I	I	I	I	I	I	I	I	I	I	I	I	I	I	I	I	I	I	I	I	I	I	I	I	I	I	I	I	I	I	I	I	I	I	I	I	I	I	I	I	I	I	I	I	I	I	I	I	I	I	I	I	I	I	I	I	I	I	I	I	I	I	I	I	I	I	I	I	I	I	I	I	I	I	I	I	I	I	I	I	I	I	I	I	I	I	I	I	I	I	I	I	I	I	I	I	I	I	I	I	I	I	I	I	I	I	I	I	I	I	I	I	I	I	I	I	I	I	I	I	I	I	I	I	I	I	I	I	I	I	I	I	I	I	I	I	I	I	I	I	I	I	I	I	I	I	I	I	I	I	I	I	I	I	I	I	I	I	I	I	I	I	I	I	I	I	I	I	I	I	I	I	I	I	I	I	I	I	I	I	I	I	I	I	I	I	I	I	I	I	I	I	I	I	I	I	I	I	I	I	I	I	I	I	I	I	I	I	I	I	I	I	I	I	I	I	I	I	I	I	I	I	I	I	I	I	I	I	I	I	I	I	I	I	I	I	I	I	I	I	I	I	I	I	I	I	I	I	I	I	I	I	I	I	I	I	I	I	I	I	I	I	I	I	I	I	I	I	I	I	I	I	I	I	I	I	I	I	I	I	I	I	I	I	I	I	I	I	I	I	I	I	I	I	I	I	I	I	I	I	I	I	I	I	I	I	I	I	I	I	I	I	I	I	I	I	I	I	I	I	I	I	I	I	I	I	I	I	I	I	I	I	I	I	I	I	I	I	I	I	I	I	I	I	I	I	I	I	I	I	I	I	I	I	I	I	I	I	I	I	I	I	I	I	I	I	I	I	I	I	I	I	I	I	I	I	I	I	I	I	I	I	I	I	I	I	I	I	I	I	I	I	I	I	I	I	I	I	I	I	I	I	I	I	I	I	I	I	I	I	I	I	I	I	I	I	I	I	I	I	I	I	I	I	I	I	I	I	I	I	I	I	I	I	I	I	I	I	I	I	I	I	I	I	I	I	I	I	I	I	I	I	I	I	I	I	I	I	I	I	I	I	I	I	I	I	I	I	I	I	I	I	I	I	I	I	I	I	I	I	I	I	I	I	I	I	I	I	I	I	I	I	I	I	I	I	I	I	I	I	I	I	I	I	I	I	I	I	I	I	I	I	I	I	I	I	I	I	I	I	I	I	I	I	I	I	I	I	I	I	I	I	I	I	I	I	I	I	I	I	I	I	I	I	I	I	I	I	I	I	I	I	I	I	I	I	I	I	I	I	I	I	I	I	I	I	I	I	I	I	I	I	I	I	I	I	I	I	I	I	I	I	I	I	I	I	I	I	I	I	I	I	I	I	I	I	I	I	I	I	I	I	I	I	I	I	I	I	I	I	I	I	I	I	I	I	I	I	I	I	I	I	I	I	I	I	I	I	I	I	I	I	I	I	I	I	I	I	I	I	I	I	I	I	I	I	I	I	I	I	I	I	I	I	I	I	I	I	I	I	I	I	I	I	I	I	I	I	I	I	I	I	I	I	I	I	I	I	I	I	I	I	I	I	I	I	I	I	I	I	I	I	I	I	I	I	I	I	I	I	I	I	I	I	I	I	I	I	I	I	I	I	I	I	I	I	I	I	I	I	I	I	I	I	I	I	I	I	I	I	I	I	I	I	I	I	I	I	I	I	I	I	I	I	I	I	I
---	---	---	---	---	---	---	---	---	---	---	---	---	---	---	---	---	---	---	---	---	---	---	---	---	---	---	---	---	---	---	---	---	---	---	---	---	---	---	---	---	---	---	---	---	---	---	---	---	---	---	---	---	---	---	---	---	---	---	---	---	---	---	---	---	---	---	---	---	---	---	---	---	---	---	---	---	---	---	---	---	---	---	---	---	---	---	---	---	---	---	---	---	---	---	---	---	---	---	---	---	---	---	---	---	---	---	---	---	---	---	---	---	---	---	---	---	---	---	---	---	---	---	---	---	---	---	---	---	---	---	---	---	---	---	---	---	---	---	---	---	---	---	---	---	---	---	---	---	---	---	---	---	---	---	---	---	---	---	---	---	---	---	---	---	---	---	---	---	---	---	---	---	---	---	---	---	---	---	---	---	---	---	---	---	---	---	---	---	---	---	---	---	---	---	---	---	---	---	---	---	---	---	---	---	---	---	---	---	---	---	---	---	---	---	---	---	---	---	---	---	---	---	---	---	---	---	---	---	---	---	---	---	---	---	---	---	---	---	---	---	---	---	---	---	---	---	---	---	---	---	---	---	---	---	---	---	---	---	---	---	---	---	---	---	---	---	---	---	---	---	---	---	---	---	---	---	---	---	---	---	---	---	---	---	---	---	---	---	---	---	---	---	---	---	---	---	---	---	---	---	---	---	---	---	---	---	---	---	---	---	---	---	---	---	---	---	---	---	---	---	---	---	---	---	---	---	---	---	---	---	---	---	---	---	---	---	---	---	---	---	---	---	---	---	---	---	---	---	---	---	---	---	---	---	---	---	---	---	---	---	---	---	---	---	---	---	---	---	---	---	---	---	---	---	---	---	---	---	---	---	---	---	---	---	---	---	---	---	---	---	---	---	---	---	---	---	---	---	---	---	---	---	---	---	---	---	---	---	---	---	---	---	---	---	---	---	---	---	---	---	---	---	---	---	---	---	---	---	---	---	---	---	---	---	---	---	---	---	---	---	---	---	---	---	---	---	---	---	---	---	---	---	---	---	---	---	---	---	---	---	---	---	---	---	---	---	---	---	---	---	---	---	---	---	---	---	---	---	---	---	---	---	---	---	---	---	---	---	---	---	---	---	---	---	---	---	---	---	---	---	---	---	---	---	---	---	---	---	---	---	---	---	---	---	---	---	---	---	---	---	---	---	---	---	---	---	---	---	---	---	---	---	---	---	---	---	---	---	---	---	---	---	---	---	---	---	---	---	---	---	---	---	---	---	---	---	---	---	---	---	---	---	---	---	---	---	---	---	---	---	---	---	---	---	---	---	---	---	---	---	---	---	---	---	---	---	---	---	---	---	---	---	---	---	---	---	---	---	---	---	---	---	---	---	---	---	---	---	---	---	---	---	---	---	---	---	---	---	---	---	---	---	---	---	---	---	---	---	---	---	---	---	---	---	---	---	---	---	---	---	---	---	---	---	---	---	---	---	---	---	---	---	---	---	---	---	---	---	---	---	---	---	---	---	---	---	---	---	---	---	---	---	---	---	---	---	---	---	---	---	---	---	---	---	---	---	---	---	---	---	---	---	---	---	---	---	---	---	---	---	---	---	---	---	---	---	---	---	---	---	---	---	---	---	---	---	---	---	---	---	---	---	---	---	---	---	---	---	---	---	---	---	---	---	---	---	---	---	---	---	---	---	---	---	---	---	---	---	---	---	---	---	---	---	---	---	---	---	---	---	---	---	---	---	---	---	---	---	---	---	---	---	---	---	---	---	---	---	---	---	---	---	---	---	---	---	---	---	---	---	---	---	---	---	---	---	---	---	---	---	---	---	---	---	---	---	---	---	---	---	---	---	---	---	---	---	---	---	---	---	---	---	---	---	---	---	---	---	---	---	---	---	---	---	---	---	---	---	---	---	---	---	---	---	---	---	---	---	---	---	---	---	---	---	---	---	---	---	---	---	---	---	---	---	---	---	---	---	---	---	---	---	---	---	---	---	---	---	---	---	---	---	---	---	---	---	---	---	---	---	---	---	---	---	---	---	---	---	---	---	---	---	---	---	---	---	---	---	---	---	---	---	---	---	---	---	---	---	---	---	---	---	---	---	---	---	---	---	---	---	---	---	---	---	---	---	---	---	---	---	---	---	---	---	---	---	---	---	---	---	---	---	---	---	---	---	---	---	---	---	---	---	---	---	---	---	---	---	---	---	---	---	---	---	---	---	---	---	---	---	---	---	---	---	---	---	---	---	---	---	---	---	---	---	---	---	---	---	---	---	---	---	---	---	---	---	---	---	---	---	---	---	---	---	---	---	---	---	---	---	---	---	---	---	---	---	---	---	---	---	---	---	---	---	---	---	---	---	---	---	---	---	---	---	---	---	---	---	---	---	---	---	---	---	---	---	---	---	---	---	---	---	---	---	---	---	---	---	---	---	---	---	---	---	---	---	---	---	---	---	---	---	---	---	---	---	---	---	---	---	---	---	---	---	---	---	---	---	---	---	---	---	---	---	---	---	---	---	---	---	---	---	---	---	---	---	---	---	---	---	---	---	---	---	---	---	---	---	---	---	---	---	---	---	---	---	---	---	---	---	---	---	---	---	---	---	---	---	---	---	---	---	---	---	---	---	---	---	---	---	---	---	---	---	---	---	---	---	---	---	---	---	---	---	---	---	---	---	---	---	---	---	---	---	---	---	---	---	---	---	---	---	---	---	---	---	---	---	---	---	---	---	---	---	---	---	---	---	---	---	---	---	---	---	---	---	---	---	---	---	---	---	---	---	---	---	---	---	---	---	---	---	---	---

## BETRIEBE INSGESAMT

01	UNTER 1	42 511	9 945	2 958	38 649	32 039	24 871	20 900	20 252	4 680	3 466
02	1 - 2	102 528	8 775	1 923	98 911	92 866	74 366	64 785	61 658	3 362	1 666
03	2 - 5	156 824	21 288	2 994	150 678	134 491	127 943	116 755	108 853	4 160	2 032
04	5 - 10	152 968	46 953	6 166	143 744	105 438	124 867	113 342	104 567	3 566	1 846
05	10 - 20	186 425	128 446	25 198	165 948	57 539	114 413	84 801	69 145	4 784	2 764
06	20 - 30	103 887	94 344	26 166	90 075	9 291	42 229	21 773	14 056	4 440	2 879
07	30 - 50	74 562	70 815	22 485	63 395	3 453	23 024	9 517	5 785	7 289	5 556
08	50 - 100	25 981	24 115	7 622	20 417	1 567	6 197	2 531	2 024	9 106	8 076
09	100 U.MEHR	4 269	3 096	612	2 690	826	950	597	621	3 532	3 409
10	INSGESAMT	849 955	467 777	96 124	774 507	437 510	538 860	435 001	386 941	44 919	31 694

## DARUNTER BETRIEBE, DEREN INHABER NATUERLICHE PERSONEN SIND, ZUSAMMEN

11	UNTER 1	41 980	9 944	2 957	38 645	32 036	24 869	20 898	20 250	4 155	3 126
12	1 - 2	101 626	8 774	1 922	98 897	92 852	74 355	64 775	61 648	2 477	1 433
13	2 - 5	155 752	21 285	2 994	150 651	134 467	127 927	116 739	108 839	3 123	1 670
14	5 - 10	152 380	46 953	6 166	143 733	105 427	124 859	113 334	104 560	2 995	1 618
15	10 - 20	185 971	128 439	25 197	165 938	57 532	114 409	84 797	69 141	4 348	2 538
16	20 - 30	103 629	94 338	26 164	90 071	9 291	42 228	21 773	14 056	4 193	2 712
17	30 - 50	74 262	70 812	22 485	63 391	3 450	23 021	9 515	5 783	6 997	5 336
18	50 - 100	25 675	24 109	7 622	20 413	1 566	6 193	2 530	2 023	8 808	7 824
19	100 U.MEHR	3 919	3 093	612	2 690	826	950	597	621	3 190	3 099
20	ZUSAMMEN	845 194	467 747	96 119	774 429	437 447	538 811	434 958	386 901	40 286	29 356

DAVON (ZEILEN 11-20):  
BETRIEBE OHNE AUSSERBETRIEBLICHES EINKOMMEN 4)

21	UNTER 1	8 659	6 588	2 180	6 462	2 071	1 729	503	346	2 612	2 104
22	1 - 2	7 957	4 656	1 365	6 503	3 301	2 244	940	523	1 125	905
23	2 - 5	14 111	9 062	1 903	11 528	5 049	4 745	2 409	1 127	1 127	862
24	5 - 10	29 714	24 121	3 879	24 193	5 593	12 431	6 184	2 472	1 068	728
25	10 - 20	99 002	93 267	19 548	83 552	5 735	39 460	15 987	3 779	2 091	1 242
26	20 - 30	79 544	77 623	22 935	68 402	1 921	25 481	8 274	1 181	2 631	1 676
27	30 - 50	40 131	59 040	19 118	51 454	1 091	15 302	4 251	486	4 895	3 731
28	50 - 100	18 275	17 821	5 886	14 648	454	3 290	783	93	5 446	4 779
29	100 U.MEHR	2 012	1 830	382	1 313	182	200	43	15	1 483	1 429
30	ZUSAMMEN	319 405	294 008	76 296	268 055	25 397	104 882	39 374	10 022	22 476	17 456

## BETRIEBE 5), IN DENEN DAS BETRIEBLICHE EINKOMMEN GROESSER IST ALS DAS AUSSERBETRIEBLICHE EINKOMMEN 6)

31	UNTER 1	3 143	1 590	499	2 615	1 553	1 380	938	909	765	610
32	1 - 2	3 225	1 200	314	2 871	2 025	1 884	1 419	1 280	331	258
33	2 - 5	7 238	3 005	537	6 464	4 233	4 774	3 794	3 142	443	295
34	5 - 10	16 982	9 043	1 265	15 412	7 939	12 771	10 756	8 983	568	356
35	10 - 20	33 941	23 056	4 364	30 726	10 885	25 126	20 741	18 258	1 012	616
36	20 - 30	16 691	13 799	3 670	14 765	2 892	10 335	7 614	6 921	977	654
37	30 - 50	11 527	13 415	3 095	9 658	1 112	5 716	3 574	3 514	1 562	1 187
38	50 - 100	6 421	5 823	1 660	4 951	598	2 243	1 188	1 314	2 811	2 537
39	100 U.MEHR	1 548	1 172	215	1 062	376	524	357	400	1 381	1 346
40	ZUSAMMEN	100 716	69 103	15 619	88 524	31 613	64 753	50 381	44 721	9 850	7 859

## BETRIEBE 5), IN DENEN DAS BETRIEBLICHE EINKOMMEN KLEINER IST ALS DAS AUSSERBETRIEBLICHE EINKOMMEN 6)

41	UNTER 1	30 178	1 766	278	29 568	28 412	21 760	19 457	18 995	778	412
42	1 - 2	90 444	2 918	243	89 523	87 526	70 227	62 416	59 845	1 023	270
43	2 - 5	134 403	9 218	554	132 659	125 185	118 408	110 536	104 570	1 553	513
44	5 - 10	105 684	13 789	1 022	104 128	91 895	99 657	96 394	93 105	1 359	534
45	10 - 20	53 028	12 116	1 285	51 660	40 912	49 823	48 069	47 104	1 245	680
46	20 - 30	7 394	2 916	459	6 904	4 478	6 412	5 885	5 934	585	382
47	30 - 50	2 604	1 357	272	2 279	1 247	2 003	1 690	1 783	540	418
48	50 - 100	979	465	76	814	514	660	559	616	551	508
49	100 U.MEHR	359	91	15	315	268	226	197	206	326	324
50	ZUSAMMEN	425 073	44 636	4 204	417 850	380 437	369 176	345 203	332 158	7 960	4 041

1) MIT ANDERWEITIG ERWERBSTAETIGEN BETRIEBSINHABERN UND/ODER FAMILIENANGEHÖRIGEN.- 2) ANDERWEITIG ERWERBSTAETIG(EN).-  
 3) IM BETRIEB BESCHAEFTIGT.- 4) DES BETRIEBSINHABERS UND SEINES EHEGATTEN.- 5) MIT AUSSERBETRIEBLICHEN EINKOMMEN  
 DES BETRIEBSINHABERS UND/ODER SEINES EHEGATTEN.- 6) DES BETRIEBSINHABERS UND/ODER SEINES EHEGATTEN.



### 1.1 [ 22.1] BETRIEBE NACH ARBEITSBEREICHEN UND BESCHAEFTIGTENGROU- PEN

[illegible]

DARUNTER BETRIEBE, DEREN INHABER NATUERLICHE PERSONEN SIND, ZUSAMMEN

**DAVON (ZEILEN 11-20):  
BETRIEBE OHNE AUSSERBETRIEBLICHES EINKOMMEN 4)**

**BETRIERE 5), IN DENEN DAS BETRIEBLICHE EINKOMMEN GROSSER IST ALS DAS AUSSERBETRIEBLICHE EINKOMMEN 6)**

**BETRIEBE 5), IN DENEN DAS BETRIEBLICHE EINKOMMEN KLEINER IST ALS DAS AUSSERBETRIEBLICHE EINKOMMEN 6)**

41	UNTER 1	1 772	55	4	1 746	1 717	1 272	1 170	1 198	32	21
42	1 - 2	2 599	49	-	2 569	2 550	1 690	1 482	1 528	21	11
43	2 - 5	2 485	104	5	2 440	2 381	1 977	1 843	1 881	51	32
44	5 - 10	1 744	109	6	1 706	1 635	1 575	1 520	1 531	35	22
45	10 - 20	1 455	198	8	1 409	1 257	1 341	1 298	1 317	60	41
46	20 - 30	495	127	11	459	368	442	414	430	40	30
47	30 - 50	247	102	18	222	145	209	188	202	47	40
48	50 - 100	126	49	5	108	77	95	86	92	65	58
49	100 U.MEMR	60	10	4	56	50	42	40	41	55	54
50	ZUSAMMEN	10 983	803	61	10 715	10 180	8 643	8 041	8 220	406	309

1) MIT ANDERWEITIG ERWERBSTÄTIGEN BETRIEBSINHABERN UND/ODER FAMILIENANGEHÖRIGEN.- 2) ANDERWEITIG ERWERBSTÄTIG(EN).- 3) IM BETRIEB BESCHÄFTIGT.- 4) DES BETRIEBSINHABERS UND SEINES EHEGATTEN.- 5) MIT AUSSERBETRIEBLICHEM EINKOMMEN DES BETRIEBSINHABERS UND/ODER SEINES EHEGATTEN.- 6) DES BETRIEBSINHABERS UND/ODER SEINES EHEGATTEN.-



1 [22] LANDW. BETRIEBE UND IHRE LANDW. GENUTZTE FLÄCHE NACH ARBEITSBEREICHEN UND BESCHÄFTIGTENGRUPPEN 1979

1.1 [22.1] BETRIEBE NACH ARBEITSBEREICHEN UND BESCHÄFTIGTENGRUPPEN

NIEDERSACHSEN

1	2	3	4	5	6	7	8	9	10
LANDW. GENUTZTE FLÄCHE	BETRIEBE	IM BETRIEB VOLL- BESCHÄFTIGTEN	IM BETRIEB TEIL- BESCHÄFTIGTEN	UND ZWAR BETRIEBE MIT ANDERWEITIG ERWERBSTÄTIGEN	UND ZWAR (SP.6) MIT A. E.2) I A. E.2)	UND IM I BETR.- I) I BE- I U./ODER I I SCHAEFT. I ENEG. I	STÄNDIGEN FAMILIENFREMDEN 3)	ARBEITSKRÄFTEN	
NR.1	VON ... DIS UNTER ... HA	INS- GESAMT	ZU- SAMMEN	2 U. M. 1 I VOLLBE- I SCHAEFT. I	ZU- SAMMEN	I NUR I TEILBE- I SCHAEFT. I			
1	1	1	2	3	4	5	6	7	8

BETRIEBE INSGESAMT

01	UNTER 1	5 445	1 326	385	4 857	3 997	3 209	2 394	2 442	744	574
02	1 - 2	14 453	907	145	14 026	13 457	10 691	9 092	8 890	387	232
03	2 - 5	18 632	1 726	173	18 029	16 822	15 630	14 244	13 675	452	271
04	5 - 10	15 448	3 696	293	14 529	11 694	12 883	11 802	11 254	388	239
05	10 - 20	23 287	14 855	1 761	20 656	8 392	14 800	10 997	9 727	523	334
06	20 - 30	19 223	17 168	3 489	16 663	2 015	8 092	4 050	2 959	660	433
07	30 - 50	21 620	20 629	5 760	18 620	964	6 407	2 470	1 693	2 003	1 568
08	50 - 100	10 359	9 840	3 066	8 515	494	2 445	927	788	3 786	3 403
09	100 U.MEHR	1 513	1 229	238	992	220	344	217	229	1 291	1 263
10	INSGESAMT	129 980	71 376	15 310	116 887	58 055	74 501	56 193	51 657	10 234	8 317

DARUNTER BETRIEBE, DEREN INHABER NATÜRLICHE PERSONEN SIND, ZUSAMMEN

11	UNTER 1	5 323	1 326	385	4 857	3 997	3 209	2 394	2 442	622	484
12	1 - 2	14 364	907	145	14 026	13 457	10 691	9 092	8 890	298	207
13	2 - 5	18 548	1 726	173	18 029	16 822	15 630	14 244	13 675	368	236
14	5 - 10	15 390	3 696	293	14 529	11 694	12 883	11 802	11 254	330	216
15	10 - 20	23 247	14 855	1 761	20 656	8 392	14 800	10 997	9 727	483	316
16	20 - 30	19 183	17 168	3 489	16 663	2 015	8 092	4 050	2 959	620	410
17	30 - 50	21 593	20 629	5 760	18 620	964	6 407	2 470	1 693	1 976	1 547
18	50 - 100	10 334	9 840	3 066	8 515	494	2 445	927	788	3 761	3 385
19	100 U.MEHR	1 449	1 229	238	992	220	344	217	229	1 227	1 201
20	ZUSAMMEN	129 431	71 376	15 310	116 887	58 055	74 501	56 193	51 657	9 685	8 002

DAVON (ZEILEN 11-20):  
BETRIEBE OHNE AUSSERBETRIEBLICHES EINKOMMEN 4)

21	UNTER 1	1 138	914	318	829	224	219	29	9	416	335
22	1 - 2	940	434	107	785	506	266	77	19	165	137
23	2 - 5	1 334	723	109	1 092	611	428	147	30	155	128
24	5 - 10	2 686	2 082	192	2 118	604	926	309	53	126	95
25	10 - 20	11 705	11 051	1 372	9 694	654	4 298	1 196	68	209	137
26	20 - 30	14 682	14 329	2 972	12 587	353	4 635	1 174	34	349	231
27	30 - 50	17 459	17 147	4 913	15 118	312	4 149	936	33	1 367	1 061
28	50 - 100	7 216	7 072	2 333	5 997	144	1 259	248	17	2 332	2 081
29	100 U.MEHR	728	676	155	482	52	69	15	1	568	555
30	ZUSAMMEN	57 888	54 428	12 471	48 702	3 460	16 249	4 131	264	5 687	4 760

BETRIEBE 5), IN DENEN DAS BETRIEBLICHE EINKOMMEN GRÖßER IST ALS DAS AUSSERBETRIEBLICHE EINKOMMEN 6)

31	UNTER 1	387	207	51	317	180	196	128	144	119	102
32	1 - 2	297	97	23	262	200	182	126	130	46	37
33	2 - 5	616	213	32	544	403	396	310	261	58	47
34	5 - 10	1 261	575	53	1 119	686	987	849	765	57	42
35	10 - 20	3 741	2 421	296	3 345	1 320	2 951	2 484	2 585	111	81
36	20 - 30	2 865	2 265	443	2 530	600	1 939	1 484	1 479	165	111
37	30 - 50	3 421	3 116	789	2 878	305	1 667	1 042	1 114	475	383
38	50 - 100	2 831	2 617	716	2 282	214	974	500	568	1 269	1 158
39	100 U.MEHR	640	528	79	437	112	211	145	166	581	568
40	ZUSAMMEN	16 059	12 039	2 482	13 714	4 020	9 503	7 068	7 012	2 881	2 529

BETRIEBE 5), IN DENEN DAS BETRIEBLICHE EINKOMMEN KLEINER IST ALS DAS AUSSERBETRIEBLICHE EINKOMMEN 6)

41	UNTER 1	3 798	205	16	3 711	3 593	2 794	2 237	2 289	87	47
42	1 - 2	13 127	376	15	12 979	12 751	10 243	8 889	8 741	87	33
43	2 - 5	16 598	790	32	16 393	15 808	14 806	13 787	13 384	155	61
44	5 - 10	11 443	1 039	48	11 292	10 404	10 970	10 644	10 436	147	79
45	10 - 20	7 801	1 383	95	7 617	6 418	7 551	7 317	7 274	163	98
46	20 - 30	1 636	574	74	1 546	1 062	1 518	1 392	1 446	106	68
47	30 - 50	713	366	58	624	347	591	492	546	134	103
48	50 - 100	287	151	17	236	136	212	179	203	160	146
49	100 U.MEHR	81	25	4	73	56	64	57	62	78	78
50	ZUSAMMEN	55 484	4 909	357	54 471	50 575	48 749	44 994	44 381	1 117	713

1) MIT ANDERWEITIG ERWERBSTÄTIGEN BETRIEBSINHABERN UND/ODER FAMILIENANGEHÖRIGEN.- 2) ANDERWEITIG ERWERBSTÄTIG(EN).-  
3) IM BETRIEB BESCHÄFTIGT.- 4) DES BETRIEBSINHABERS UND SEINES EHEGATTEN.- 5) MIT AUSSERBETRIEBLICHEM EINKOMMEN  
DES BETRIEBSINHABERS UND/ODER SEINES EHEGATTEN.- 6) DES BETRIEBSINHABERS UND/ODER SEINES EHEGATTEN.



1 [22] LANDW. BETRIEBE UND IHRE LANDW. GENUTZTE FLÄCHE NACH ARBEITSBEREICHEN UND BESCHÄFTIGTENGRUPPEN 1979

### 1.1 [ 22.1 ] BETRIEBE NACH ARBEITSBEREICHEN UND BESCHAEFTIGTENGROU- PEN

## NORDRHEIN-VESTFALEN

[illegible]

1) MIT ANDERWEITIG ERWERBSTÄTIGEN BETRIEBSINHABERN UND/ODER FAMILIENANGEHÖRIGEN.- 2) ANDERWEITIG ERWERBSTÄTIG(EN).-  
3) IM BETRIEB BESCHÄFTIGT.- 4) DES BETRIEBSINHABERS UND SEINES EINGEGANGEN.- 5) MIT AUSSERBETRIEBLICHEN EINKOMMEN  
DES BETRIEBSINHABERS UND/ODER SEINES EINGEGANGEN.- 6) DES BETRIEBSINHABERS UND/ODER SEINES EINGEGANGEN.



## 1.1 [ 22.1 ] BETRIEBE NACH ARBEITSBEREICHEN UND BESCHAEFTIGTENGRUPPEN

[illegible]

01	INTER 1	1 999	648	236	1 792	1 338	1 080	901	866	312	253
02	1 - 2	9 459	452	100	9 287	8 987	7 606	6 925	6 661	164	112
03	2 - 5	16 209	1 163	157	15 936	15 021	14 293	13 563	12 842	192	137
04	5 - 10	12 337	2 102	191	11 960	10 216	11 129	10 688	10 168	172	104
05	10 - 20	13 523	7 716	1 189	12 544	5 793	9 599	8 194	6 876	245	153
06	20 - 30	7 926	6 971	1 943	7 240	943	3 542	2 273	1 408	252	171
07	30 - 50	4 438	4 205	1 562	4 008	222	1 487	829	442	349	272
08	50 - 100	860	771	293	739	72	233	132	95	261	229
09	100 U.MEMR	195	125	23	137	52	51	37	39	168	163
10	INSGESAPT	66 946	24 153	5 694	63 643	42 644	49 020	43 542	39 397	2 115	1 594

11	UNTER 1	1 986	648	236	1 792	1 338	1 080	901	866	299	243
12	1 - 2	9 439	452	100	9 287	8 987	7 606	6 925	6 661	144	103
13	2 - 5	16 184	1 163	157	15 936	15 021	14 293	13 563	12 842	167	119
14	5 - 10	12 318	2 102	191	11 960	10 216	11 129	10 688	10 168	153	89
15	10 - 20	13 509	7 716	1 189	12 544	5 793	9 599	8 194	6 876	231	144
16	20 - 30	7 914	6 971	1 943	7 240	943	3 542	2 273	1 408	240	159
17	30 - 50	4 427	4 205	1 562	4 008	222	1 487	829	442	338	262
18	50 - 100	843	771	293	739	72	233	132	95	244	212
19	100 U.MEHR	177	125	23	137	52	51	37	39	150	145
20	ZUSAMMEN	66 797	24 153	5 694	63 643	42 644	49 020	43 542	39 397	1 964	1 476

21	UNTER 1	588	482	190	451	106	116	41	28	217	181
22	1 - 2	570	250	74	488	320	180	105	75	78	64
23	2 - 5	992	492	103	877	500	374	236	114	79	68
24	5 - 10	1 236	890	113	1 029	346	492	291	101	62	49
25	10 - 20	5 654	5 286	895	4 927	368	2 377	1 266	223	94	64
26	20 - 30	5 803	5 643	1 617	5 246	160	1 957	872	77	157	106
27	30 - 50	3 607	3 539	1 357	3 258	68	958	411	40	253	200
28	50 - 100	606	586	231	533	20	117	45	4	149	126
29	100 U. MEHR	87	71	16	65	16	8	3	2	70	67
30	ZUSAMMEN	19 143	17 239	4 596	16 874	1 904	6 579	3 270	664	1 159	925

31	UNTER 1	155	86	33	126	69	60	45	45	55	41
32	1 - 2	172	53	15	152	119	103	79	76	26	23
33	2 - 5	333	114	32	298	219	232	199	169	26	23
34	5 - 10	664	325	23	604	339	522	450	382	20	14
35	10 - 20	2 002	1 282	184	1 855	720	1 574	1 394	1 206	49	28
36	20 - 30	1 317	1 037	282	1 230	280	871	720	650	41	27
37	30 - 50	634	565	184	576	69	370	274	252	56	37
38	50 - 100	193	169	57	164	24	82	58	59	75	66
39	100 U. MEHR	73	48	6	59	25	31	26	25	64	62
40	ZUSAMMEN	5 543	3 679	816	5 064	1 864	3 845	3 245	2 864	412	321

41	UNTER 1	1 243	80	13	1 215	1 163	904	815	793	27	21
42	1 - 2	8 697	159	11	8 647	8 548	7 323	6 741	6 510	40	16
43	2 - 5	14 859	557	22	14 761	14 302	13 687	13 128	12 559	62	28
44	5 - 10	10 418	887	55	10 327	9 531	10 415	9 947	9 685	71	26
45	10 - 20	5 853	1 148	110	5 762	4 705	5 648	5 534	5 447	88	52
46	20 - 30	794	291	44	764	503	714	681	681	42	26
47	30 - 50	186	101	21	174	85	159	144	150	29	25
48	50 - 100	44	16	5	42	28	34	29	32	20	20
49	100 U.UEHR	17	6	1	13	11	12	8	12	16	16
50	ZUSAMMEN	42 111	3 235	282	41 705	38 876	38 596	37 027	35 869	395	234

37) IN BETRIEB GESCHÄFTIGT.- 4) DES BETRIEBSINHABERS UND SEINES EHEGATTEN.- 5) MIT AUSSERBETRIEBLICHEM EINKOMMEN DES BETRIEBSINHABERS UND/ODER SEINES EHEGATTEN.- 6) DES BETRIEBSINHABERS UND/ODER SEINES EHEGATTEN.



## 1 [22] LANDW. BETRIEBE UND IHRE LANDW. GENUTZTE FLAECHE NACH ARBEITSBEREICHEN UND BESCHAEFTIGTENGRUPPEN 1979

## 1.1 [22.1] BETRIEBE NACH ARBEITSBEREICHEN UND BESCHAEFTIGTENGRUPPEN

## RHEINLAND-PFALZ

																																																																																																																																																																																																																																																																																																																																																																																																																																																																																																																																																																																																																																																																																																																																																																																																																																																																																																																																																																																																																																																																																																																																																																																																																																																																																																																																																																																																																										</
--	--	--	--	--	--	--	--	--	--	--	--	--	--	--	--	--	--	--	--	--	--	--	--	--	--	--	--	--	--	--	--	--	--	--	--	--	--	--	--	--	--	--	--	--	--	--	--	--	--	--	--	--	--	--	--	--	--	--	--	--	--	--	--	--	--	--	--	--	--	--	--	--	--	--	--	--	--	--	--	--	--	--	--	--	--	--	--	--	--	--	--	--	--	--	--	--	--	--	--	--	--	--	--	--	--	--	--	--	--	--	--	--	--	--	--	--	--	--	--	--	--	--	--	--	--	--	--	--	--	--	--	--	--	--	--	--	--	--	--	--	--	--	--	--	--	--	--	--	--	--	--	--	--	--	--	--	--	--	--	--	--	--	--	--	--	--	--	--	--	--	--	--	--	--	--	--	--	--	--	--	--	--	--	--	--	--	--	--	--	--	--	--	--	--	--	--	--	--	--	--	--	--	--	--	--	--	--	--	--	--	--	--	--	--	--	--	--	--	--	--	--	--	--	--	--	--	--	--	--	--	--	--	--	--	--	--	--	--	--	--	--	--	--	--	--	--	--	--	--	--	--	--	--	--	--	--	--	--	--	--	--	--	--	--	--	--	--	--	--	--	--	--	--	--	--	--	--	--	--	--	--	--	--	--	--	--	--	--	--	--	--	--	--	--	--	--	--	--	--	--	--	--	--	--	--	--	--	--	--	--	--	--	--	--	--	--	--	--	--	--	--	--	--	--	--	--	--	--	--	--	--	--	--	--	--	--	--	--	--	--	--	--	--	--	--	--	--	--	--	--	--	--	--	--	--	--	--	--	--	--	--	--	--	--	--	--	--	--	--	--	--	--	--	--	--	--	--	--	--	--	--	--	--	--	--	--	--	--	--	--	--	--	--	--	--	--	--	--	--	--	--	--	--	--	--	--	--	--	--	--	--	--	--	--	--	--	--	--	--	--	--	--	--	--	--	--	--	--	--	--	--	--	--	--	--	--	--	--	--	--	--	--	--	--	--	--	--	--	--	--	--	--	--	--	--	--	--	--	--	--	--	--	--	--	--	--	--	--	--	--	--	--	--	--	--	--	--	--	--	--	--	--	--	--	--	--	--	--	--	--	--	--	--	--	--	--	--	--	--	--	--	--	--	--	--	--	--	--	--	--	--	--	--	--	--	--	--	--	--	--	--	--	--	--	--	--	--	--	--	--	--	--	--	--	--	--	--	--	--	--	--	--	--	--	--	--	--	--	--	--	--	--	--	--	--	--	--	--	--	--	--	--	--	--	--	--	--	--	--	--	--	--	--	--	--	--	--	--	--	--	--	--	--	--	--	--	--	--	--	--	--	--	--	--	--	--	--	--	--	--	--	--	--	--	--	--	--	--	--	--	--	--	--	--	--	--	--	--	--	--	--	--	--	--	--	--	--	--	--	--	--	--	--	--	--	--	--	--	--	--	--	--	--	--	--	--	--	--	--	--	--	--	--	--	--	--	--	--	--	--	--	--	--	--	--	--	--	--	--	--	--	--	--	--	--	--	--	--	--	--	--	--	--	--	--	--	--	--	--	--	--	--	--	--	--	--	--	--	--	--	--	--	--	--	--	--	--	--	--	--	--	--	--	--	--	--	--	--	--	--	--	--	--	--	--	--	--	--	--	--	--	--	--	--	--	--	--	--	--	--	--	--	--	--	--	--	--	--	--	--	--	--	--	--	--	--	--	--	--	--	--	--	--	--	--	--	--	--	--	--	--	--	--	--	--	--	--	--	--	--	--	--	--	--	--	--	--	--	--	--	--	--	--	--	--	--	--	--	--	--	--	--	--	--	--	--	--	--	--	--	--	--	--	--	--	--	--	--	--	--	--	--	--	--	--	--	--	--	--	--	--	--	--	--	--	--	--	--	--	--	--	--	--	--	--	--	--	--	--	--	--	--	--	--	--	--	--	--	--	--	--	--	--	--	--	--	--	--	--	--	--	--	--	--	--	--	--	--	--	--	--	--	--	--	--	--	--	--	--	--	--	--	--	--	--	--	--	--	--	--	--	--	--	--	--	--	--	--	--	--	--	--	--	--	--	--	--	--	--	--	--	--	--	--	--	--	--	--	--	--	--	--	--	--	--	--	--	--	--	--	--	--	--	--	--	--	--	--	--	--	--	--	--	--	--	--	--	--	--	--	--	--	--	--	--	--	--	--	--	--	--	--	--	--	--	--	--	--	--	--	--	--	--	--	--	--	--	--	--	--	--	--	--	--	--	--	--	--	--	--	--	--	--	--	--	--	--	--	--	--	--	--	--	--	--	--	--	--	--	--	--	--	--	--	--	--	--	--	--	--	--	--	--	--	--	--	--	--	--	--	--	--	--	--	--	--	--	--	--	--	--	--	--	--	--	--	--	--	--	--	--	--	--	--	--	--	--	--	--	--	--	--	--	--	--	--	--	--	--	--	--	--	--	--	--	--	--	--	--	--	--	--	--	--	--	--	--	--	--	--	--	--	--	--	--	--	--	--	--	--	--	--	--	--	--	--	--	--	--	--	--	--	--	--	--	--	--	--	--	--	--	--	--	--	--	--	--	--	--	--	--	--	--	--	--	--	--	--	--	--	--	--	--	--	--	--	--	--	--	--	--	--	--	--	--	--	--	--	--	--	--	--	--	--	--	--	--	--	--	--	--	--	--	--	--	--	--	--	--	--	--	--	--	--	--	--	--	--	--	--	--	--	--	--	--	--	--	--	--	--	--	--	--	--	--	--	--	--	--	--	--	--	--	--	--	--	--	--	--	--	--	--	--	--	--	--	--	--	--	--	--	--	--	--	--	--	--	--	--	--	--	--	--	--	--	--	--	--	--	--	--	--	--	--	--	--	--	--	--	--	--	--	--	--	--	--	--	--	--	--	--	--	--	--	--	--	--	--	--	--	--	--	--	--	--	--	--	--	--	--	--	--	--	--	--	--	--	--	--	--	--	--	--	--	--	--	--	--	--	--	--	--	--	--	--	--	--	--	--	--	--	--	--	--	--	--	--	--	--	--	--	--	--	--	--	--	--	--	--	--	--	--	--	--	--	--	--	--	--	--	--	--	--	--	--	--	--	--	--	----

## BETRIEBE INSGESAMT

01	UNTER 1	10 684	1 151	232	10 277	9 497	7 025	6 429	6 050	352	208
02	1 - 2	10 991	2 086	408	10 383	8 877	7 574	6 697	6 303	241	122
03	2 - 5	15 170	4 142	890	14 102	10 982	10 741	9 656	9 020	444	259
04	5 - 10	13 147	4 733	1 035	12 082	8 380	9 405	8 579	7 907	550	383
05	10 - 20	12 514	7 945	1 750	10 922	4 536	7 180	5 876	5 147	515	389
06	20 - 30	6 522	5 697	1 675	5 590	805	2 464	1 605	1 184	311	232
07	30 - 50	4 497	4 248	1 610	3 798	230	1 329	720	438	361	282
08	50 - 100	1 166	1 078	484	927	70	278	149	94	268	234
09	100 U.MEHR	102	72	22	64	17	21	9	10	67	64
10	INSGESAMT	74 793	31 152	8 108	68 145	43 394	46 017	39 720	36 153	3 109	2 173

## DARUNTER BETRIEBE, DEREN INHABER NATUERLICHE PERSONEN SIND, ZUSAMMEN

11	UNTER 1	10 648	1 151	232	10 277	9 497	7 025	6 429	6 050	316	184
12	1 - 2	10 963	2 086	408	10 383	8 877	7 574	6 697	6 303	213	107
13	2 - 5	15 124	4 142	890	14 102	10 982	10 741	9 656	9 020	399	232
14	5 - 10	13 113	4 733	1 035	12 082	8 380	9 405	8 579	7 907	517	357
15	10 - 20	12 481	7 945	1 750	10 922	4 536	7 180	5 876	5 147	483	362
16	20 - 30	6 502	5 697	1 675	5 590	805	2 464	1 605	1 184	291	212
17	30 - 50	4 478	4 248	1 610	3 798	230	1 329	720	438	342	264
18	50 - 100	1 148	1 078	484	927	70	278	149	94	250	216
19	100 U.MEHR	89	72	22	64	17	21	9	10	54	53
20	ZUSAMMEN	74 546	31 152	8 108	68 145	43 394	46 017	39 720	36 153	2 865	1 987

DARUNTER (ZEILEN 11-20):  
BETRIEBE OHNE AUSSERBETRIEBLICHES EINKOMMEN 4)

21	UNTER 1	1 391	687	172	1 142	704	238	110	33	164	123
22	1 - 2	1 930	1 372	300	1 537	558	449	180	28	73	43
23	2 - 5	3 427	2 760	673	2 727	667	773	311	52	180	120
24	5 - 10	3 642	3 140	780	2 859	502	853	362	52	268	193
25	10 - 20	6 276	5 866	1 415	5 004	410	1 696	660	74	274	211
26	20 - 30	4 740	4 596	1 412	3 973	144	1 148	443	45	187	142
27	30 - 50	3 621	3 564	1 398	3 056	57	795	285	14	235	179
28	50 - 100	920	899	419	728	21	164	63	5	163	137
29	100 U.MEHR	51	48	15	34	3	7	-	-	29	28
30	ZUSAMMEN	25 998	22 932	6 584	21 060	3 066	6 123	2 416	303	1 573	1 176

## BETRIEBE 5), IN DENEN DAS BETRIEBLICHE EINKOMMEN GROESSER IST ALS DAS AUSSERBETRIEBLICHE EINKOMMEN 6)

31	UNTER 1	775	194	32	728	581	379	321	263	54	38
32	1 - 2	907	374	67	821	533	579	489	436	43	26
33	2 - 5	1 257	694	158	1 078	563	777	634	597	73	38
34	5 - 10	1 133	742	176	996	391	664	541	448	135	104
35	10 - 20	1 573	1 122	224	1 385	451	1 019	852	762	110	88
36	20 - 30	1 014	872	222	896	202	619	492	469	65	46
37	30 - 50	621	553	180	526	68	337	259	244	71	58
38	50 - 100	183	158	60	158	25	82	57	59	62	56
39	100 U.MEHR	28	20	7	22	8	9	5	6	19	19
40	ZUSAMMEN	7 491	4 669	1 126	6 610	2 822	4 465	3 650	3 284	632	473

## BETRIEBE 5), IN DENEN DAS BETRIEBLICHE EINKOMMEN KLEINER IST ALS DAS AUSSERBETRIEBLICHE EINKOMMEN 6)

41	UNTER 1	8 482	270	28	8 407	8 212	6 408	5 998	5 754	98	23
42	1 - 2	8 126	340	41	8 025	7 786	6 546	6 028	5 839	97	38
43	2 - 5	10 440	688	59	10 297	9 752	9 191	8 711	8 371	146	74
44	5 - 10	8 338	851	79	8 227	7 487	7 888	7 676	7 407	114	60
45	10 - 20	4 632	957	111	4 533	3 675	4 465	4 364	4 311	99	63
46	20 - 30	748	289	41	721	459	697	668	670	39	24
47	30 - 50	236	131	32	216	105	197	176	180	36	27
48	50 - 100	45	21	7	41	24	32	29	30	25	23
49	100 U.MEHR	16	4	-	8	6	5	4	4	6	6
50	ZUSAMMEN	41 057	3 551	398	40 475	37 506	35 429	33 654	32 566	660	338

1) MIT ANDERWEITIG ERWERBSTAETIGEN BETRIEBSINHABERN UND/ODER FAMILIENANGEHOERIGEN.- 2) ANDERWEITIG ERWERBSTAETIG(EN).-  
3) IN BETRIEB BESCHAEFTIGT.- 4) DES BETRIEBSINHABERS UND SEINES EHEGATTEN.- 5) MIT AUSSERBETRIEBLICHEN EINKOMMEN  
DES BETRIEBSINHABERS UND/ODER SEINES EHEGATTEN.- 6) DES BETRIEBSINHABERS UND/ODER SEINES EHEGATTEN.



## 1 [22]

1.1 [ 22.

**BADEN-WÜRTTEMBERG**[illegible]

**BETRIEBE INSGESAMT**

01	UNTER 1	10 244	1 604	545	9 651	8 566	6 500	5 824	5 484	855	541
02	1 - 2	25 959	1 603	368	25 250	24 125	18 703	16 815	15 565	929	332
03	2 - 5	33 714	4 586	527	32 505	28 801	27 349	25 367	23 119	1 177	402
04	5 - 10	29 386	9 338	1 194	27 877	19 842	24 201	22 359	20 367	935	361
05	10 - 20	30 551	20 023	3 987	27 970	10 381	20 177	16 491	13 495	1 138	561
06	20 - 30	13 896	12 318	3 682	12 541	1 512	6 448	4 250	2 793	755	436
07	30 - 50	6 780	6 310	2 341	6 047	390	2 604	1 515	901	740	497
08	50 - 100	1 454	1 282	518	1 184	102	428	251	143	411	322
09	100 U.MEHR	275	139	22	156	54	52	36	33	218	192
10	INSGESAMT	152 279	57 203	13 184	143 181	93 773	106 462	92 908	81 900	7 158	3 624

**DARUNTER BETRIEBE, DEREN INHABER NATUERLICHE PERSONEN SIND, ZUSAMMEN**

11	UNTER 1	10 167	1 603	544	9 648	8 564	6 499	5 823	5 483	761	484
12	1 - 2	25 721	1 602	367	25 244	24 119	18 698	16 810	15 560	698	251
13	2 - 5	33 375	4 584	527	32 493	28 791	27 343	25 361	23 114	852	288
14	5 - 10	29 175	9 338	1 194	27 872	19 837	24 198	22 356	20 364	730	290
15	10 - 20	30 401	20 021	3 986	27 969	10 380	20 177	16 491	13 495	992	474
16	20 - 30	13 830	12 318	3 682	12 541	1 512	6 448	4 250	2 793	691	387
17	30 - 50	6 696	6 307	2 341	6 045	389	2 602	1 514	900	659	438
18	50 - 100	1 382	1 280	518	1 183	102	428	251	143	342	268
19	100 U.MEHR	192	138	22	156	54	52	36	33	139	132
20	ZUSAMMEN	150 939	57 191	13 181	143 151	93 748	106 445	92 892	81 885	5 864	3 012

**DAVON (ZEILEN 11-20):  
BETRIEBE OHNE AUSSERBETRIEBLICHES EINKOMMEN 4)**

21	UNTER 1	1 249	975	394	933	274	273	115	92	426	316
22	1 - 2	1 066	637	253	846	429	315	165	100	222	167
23	2 - 5	2 358	1 643	278	1 962	715	820	461	205	218	148
24	5 - 10	5 021	4 390	726	4 253	631	2 039	1 039	292	185	111
25	10 - 20	13 565	12 989	2 856	11 852	576	5 325	2 521	403	446	239
26	20 - 30	9 569	9 396	2 915	8 560	173	3 258	1 446	230	434	241
27	30 - 50	5 126	5 054	1 933	4 613	72	1 549	643	97	480	318
28	50 - 100	1 040	1 011	428	893	29	260	114	11	230	177
29	100 U.MENR	119	102	16	95	17	17	6	4	82	77
30	ZUSAMMEN	39 113	36 197	9 779	34 007	2 916	13 856	6 510	1 434	2 723	1 794

**BETRIEBE 5), IN DENEN DAS BETRIEBLICHE EINKOMMEN GROSSER IST ALS DAS AUSSERBETRIEBLICHE EINKOMMEN 6)**

31	UNTER 1	523	232	82	443	291	214	153	123	109	78
32	1 - 2	605	184	48	552	421	344	273	215	51	32
33	2 - 5	1 553	698	96	1 421	855	1 066	897	718	85	39
34	5 - 10	3 263	1 936	247	2 989	1 327	2 435	2 118	1 680	120	54
35	10 - 20	6 775	4 713	902	6 249	2 062	5 249	4 583	3 960	241	123
36	20 - 30	3 028	2 481	692	2 862	607	2 139	1 810	1 575	177	96
37	30 - 50	1 295	1 116	377	1 174	179	824	661	600	134	90
38	50 - 100	288	245	85	244	43	131	102	96	90	73
39	100 U.MENR	52	34	6	42	18	26	21	20	42	41
40	ZUSAMMEN	17 442	11 639	2 535	15 976	5 803	12 428	10 618	8 987	1 049	626

**BETRIFFE 5), IN DENEN DAS BETRIEBLICHE EINKOMMEN KLEINER IST ALS DAS AUSSERBETRIEBLICHE EINKOMMEN 6)**

41	UNTER 1	8 395	396	68	8 272	7 999	6 012	5 555	5 268	226	90
42	1 - 2	24 050	781	66	23 846	23 269	18 039	16 372	15 245	425	52
43	2 - 5	29 464	2 243	153	29 110	27 221	25 457	24 003	22 191	549	101
44	5 - 10	20 891	3 012	221	20 630	17 879	19 724	19 199	18 392	425	125
45	10 - 20	10 061	2 319	248	9 868	7 742	9 603	9 387	9 132	305	112
46	20 - 30	1 173	441	75	1 119	732	1 051	994	988	80	50
47	30 - 50	275	137	31	258	138	229	210	203	45	30
48	50 - 100	54	24	5	46	30	37	35	36	22	18
49	100 U.NEHR	21	2	-	19	19	9	9	9	15	14
50	ZUSAMMEN	94 384	9 355	867	93 168	85 029	80 161	75 764	71 464	2 092	592

1) MIT ANDERWEITIG ERWERBSTÄTIGEN BETRIEDSINHABERN UND/ODER FAMILIENANGEHÖRIGEN.- 2) ANDERWEITIG ERWERBSTÄTIG(EN)  
3) IM BETRIEB BESCHÄFTIGT.- 4) DES BETRIEDSINHABERS UND SEINES EHEGATTEN.- 5) MIT AUSSERBETRIEBLICHEM EINKOMMEN  
DES BETRIEDSINHABERS UND/ODER SEINES EHEGATTEN.- 6) DES BETRIEDSINHABERS UND/ODER SEINES EHEGATTEN.



## 1 [22] LANDW. BETRIEBE UND IHRE LANDW. GENUTZTE FLAECHE NACH ARBEITSBEREICHEN UND BESCHAEFTIGTENGROU- PEN 1979

## 1.1 [22.] BETRIEBE NACH ARBEITSBEREICHEN UND BESCHAEFTIGTENGROU- PEN

BAYERN

NR.	LANDW. GENUTZTE FLAECHE VON ... BIS ... HA	BETRIEBE	INBES- GESAMT	ZU- SAMMEN	IM BETRIEB VOLL- BESCHAEFTIGTEN FAMILIENARBEITSKRAEFTE	IM BETRIEB TEIL- BESCHAEFTIGTEN FAMILIENARBEITSKRAEFTE	ZU- SAMMEN	IM BETRIEB TEIL- BESCHAEFTIGTEN FAMILIENARBEITSKRAEFTE	ZU- SAMMEN	UND ZWAR BETRIEBE MIT ANDERWEITIG ERWERBSTAETIGEN I U.ZWAR (SP.6) MIT I A. E.2) I A. E.2) I UND IM I BETR.- I INH. I BE- I U./ODER I SCHAEFT. I ENEG. I	STAENDIGEN FAMILIENFREMDEN 3) ARBEITSKRAEFTE	ZU- SAMMEN	VOLLDE- SCHAEFT. I
1	2	3	4	5	6	7	8	9	10	11	12	13	14

## BETRIEBE INSGESAMT

01	UNTER 1	5 381	1 382	503	4 730	3 837	2 885	2 320	2 318	802	566
02	1 - 2	23 616	1 315	258	22 811	21 905	17 848	15 512	15 084	838	287
03	2 - 5	49 234	6 167	615	47 535	42 683	41 817	37 954	35 582	967	301
04	5 - 10	63 391	21 576	2 819	59 724	41 653	52 698	47 016	43 096	901	325
05	10 - 20	79 077	59 360	14 146	70 565	19 585	47 746	32 930	25 195	1 486	726
06	20 - 30	34 411	32 373	11 593	30 110	1 957	14 102	6 287	3 319	1 332	778
07	30 - 50	15 640	14 941	6 273	13 447	586	5 466	2 078	930	1 459	1 032
08	50 - 100	2 954	2 568	968	2 296	270	876	400	292	986	832
09	100 U.MEHR	569	304	78	356	153	146	100	96	470	448
10	INSGESAMT	274 273	139 986	37 253	251 574	132 629	183 586	144 597	125 912	9 241	5 295

## DARUNTER BETRIEBE, DEREN INHABER NATUERLICHE PERSONEN SIND, ZUSAMMEN

11	UNTER 1	5 219	1 382	503	4 730	3 837	2 885	2 320	2 318	642	487
12	1 - 2	23 220	1 315	258	22 811	21 905	17 848	15 512	15 084	445	241
13	2 - 5	48 850	6 167	615	47 535	42 683	41 817	37 954	35 582	589	239
14	5 - 10	63 229	21 576	2 819	59 724	41 653	52 698	47 016	43 096	743	298
15	10 - 20	78 945	59 360	14 146	70 565	19 585	47 746	32 930	25 195	1 357	678
16	20 - 30	34 330	32 373	11 593	30 110	1 957	14 102	6 287	3 319	1 254	744
17	30 - 50	15 527	14 941	6 273	13 447	586	5 466	2 078	930	1 349	953
18	50 - 100	2 838	2 568	968	2 296	270	878	400	292	873	732
19	100 U.MEHR	457	304	78	356	153	146	100	96	362	347
20	ZUSAMMEN	272 615	139 986	37 253	251 574	132 629	183 586	144 597	125 912	7 614	4 719

DAVON (ZEILEN 11-20):  
BETRIEBE OHNE AUSSERBETRIEBLICHES EINKOMMEN 4)

21	UNTER 1	1 086	768	307	819	318	273	108	107	364	287
22	1 - 2	1 029	387	137	887	642	376	211	176	156	121
23	2 - 5	3 067	1 552	279	2 545	1 515	1 395	834	530	129	80
24	5 - 10	12 968	10 340	1 631	10 782	2 628	6 584	3 526	1 747	211	93
25	10 - 20	46 603	43 914	11 133	40 000	2 689	20 652	8 803	2 703	686	313
26	20 - 30	27 837	27 256	9 912	24 288	581	9 882	3 241	643	820	463
27	30 - 50	12 812	12 607	5 331	11 114	205	4 067	1 228	207	923	658
28	50 - 100	1 838	1 778	697	1 492	60	437	128	25	438	358
29	100 U.MEHR	174	157	43	132	17	28	9	4	112	101
30	ZUSAMMEN	107 414	98 759	29 470	92 059	8 655	43 694	18 088	6 142	3 839	2 474

## BETRIEBE 5), IN DENEN DAS BETRIEBLICHE EINKOMMEN GROESSER IST ALS DAS AUSSERBETRIEBLICHE EINKOMMEN 6)

31	UNTER 1	436	244	105	344	192	176	112	123	129	101
32	1 - 2	592	172	54	530	420	336	235	213	57	50
33	2 - 5	2 376	819	110	2 175	1 557	1 655	1 262	978	75	44
34	5 - 10	8 929	4 594	645	8 215	4 335	7 036	5 884	4 960	121	58
35	10 - 20	15 697	10 744	2 416	14 359	4 953	11 673	9 408	8 160	312	157
36	20 - 30	5 155	4 472	1 539	4 582	683	3 127	2 069	1 725	286	185
37	30 - 50	2 297	2 107	880	1 970	190	1 126	628	507	293	197
38	50 - 100	804	719	251	636	85	315	164	151	311	260
39	100 U.MEHR	195	129	33	143	66	58	40	43	172	168
40	ZUSAMMEN	36 481	24 000	6 033	32 954	12 481	25 502	19 802	16 860	1 756	1 220

## BETRIEBE 5), IN DENEN DAS BETRIEBLICHE EINKOMMEN KLEINER IST ALS DAS AUSSERBETRIEBLICHE EINKOMMEN 6)

41	UNTER 1	3 697	370	91	3 567	3 327	2 436	2 100	2 088	149	99
42	1 - 2	21 599	756	67	21 394	20 843	17 136	15 066	14 695	232	70
43	2 - 5	43 407	3 796	226	42 815	39 611	38 767	35 858	34 074	385	115
44	5 - 10	41 332	6 642	543	40 727	34 690	39 078	37 606	36 389	411	147
45	10 - 20	16 645	4 702	597	16 206	11 943	15 421	14 719	14 332	359	208
46	20 - 30	1 338	645	142	1 240	693	1 093	977	951	148	96
47	30 - 50	418	227	62	363	191	273	222	216	133	98
48	50 - 100	196	71	20	168	125	126	108	116	124	114
49	100 U.MEHR	88	18	2	81	70	60	51	49	78	78
50	ZUSAMMEN	128 720	17 227	1 750	126 561	111 493	114 390	106 707	102 910	2 019	1 025

1) MIT ANDERWEITIG ERWERBSTAETIGEN BETRIEBSINHABERN UND/ODER FAMILIENANGEHÖRIGEN.- 2) ANDERWEITIG ERWERBSTAETIG(EN).-  
 3) IM BETRIEB BESCHAEFTIGT.- 4) DES BETRIEBSINHABERS UND SEINES ENEGATTEN.- 5) MIT AUSSERBETRIEBLICHEN EINKOMMEN  
 DES BETRIEBSINHABERS UND/ODER SEINES ENEGATTEN.- 6) DES BETRIEBSINHABERS UND/ODER SEINES ENEGATTEN.



1 [22] LANDW. BETRIEBE UND IHRE LANDW. GENUTZTE FLÄCHE NACH ARBEITSBEREICHEN UND BESCHÄFTIGTENGRUPPEN 1979

1.1 [22.1] BETRIEBE NACH ARBEITSBEREICHEN UND BESCHÄFTIGTENGRUPPEN

SAARLAND

LFD	NR.	LANDW. GENUTZTE FLÄCHE VON ... BIS UNTER ... HA	BETRIEBE INS- GESAMT	IN BETRIEB VOLL- BESCHÄFTIGTEN FAMILIENARBEITSKRÄFTEN	IN BETRIEB TEIL- BESCHÄFTIGTEN FAMILIENARBEITSKRÄFTEN	UND ZWAR BETRIEBE MIT ANDERWEITIG ERWERBSTÄTIGEN I U. ZWAR (SP. 6) MIT I A. E. 2) I A. E. 2) I	STAENDIGEN FAMILIENFREMDEN <sup>3)</sup> ARBEITSKRÄFTEN	ZU- SAMMEN	I 2 U. M. I VOLLBE- I SCHAEFT. I	ZU- SAMMEN	I NUR I TEILBE- I SCHAEFT. I	ZU- SAMMEN	I BETRIEB I INN, I 1) I DE- I U./ODER I SCHAEFT. I EHEG. I	ZU- SAMMEN	I VOLLBE- I SCHAEFT. I
			1	2	3	4	5	6	7	8	9	10			

BETRIEBE INSGESAMT

01	UNTER 1		376	119	35	330	250	170	125	124	79	65
02	1 - 2		1 043	41	8	1 021	998	706	614	573	23	12
03	2 - 5		1 339	100	20	1 283	1 231	1 025	929	865	33	20
04	5 - 10		801	108	28	760	688	650	621	588	15	9
05	10 - 20		810	301	29	736	507	584	507	460	12	7
06	20 - 30		483	349	51	420	134	223	156	123	25	11
07	30 - 50		563	500	134	499	61	213	128	69	32	18
08	50 - 100		248	227	83	212	19	68	41	28	49	42
09	100 U.MEHR		28	22	8	24	5	9	6	5	14	13
10	INSGESAMT		5 691	1 767	396	5 285	3 893	3 648	3 127	2 835	282	197

DARUNTER BETRIEBE, DEREN INHABER NATUERLICHE PERSONEN SIND, ZUSAMMEN

11	UNTER 1		369	119	35	330	250	170	125	124	72	58
12	1 - 2		1 039	41	8	1 021	998	706	614	573	19	10
13	2 - 5		1 331	100	20	1 283	1 231	1 025	929	865	25	17
14	5 - 10		796	108	28	760	688	650	621	588	10	5
15	10 - 20		808	301	29	736	507	584	507	460	10	6
16	20 - 30		483	349	51	420	134	223	156	123	25	11
17	30 - 50		561	500	134	499	61	213	128	69	30	17
18	50 - 100		246	227	83	212	19	68	41	28	47	41
19	100 U.MEHR		27	22	8	24	5	9	6	5	13	12
20	ZUSAMMEN		5 660	1 767	396	5 285	3 893	3 648	3 127	2 835	251	177

DAVON (ZEILEN 11-20):  
BETRIEBE OHNE AUSSERBETRIEBLICHES EINKOMMEN 4)

21	UNTER 1		102	90	27	70	12	11	1	2	54	46
22	1 - 2		36	21	7	28	15	4	3	-	10	8
23	2 - 5		84	61	20	52	23	16	7	1	14	14
24	5 - 10		90	69	26	64	21	13	5	1	4	3
25	10 - 20		255	231	22	195	24	84	33	2	3	2
26	20 - 30		315	301	46	263	14	84	31	2	12	4
27	30 - 50		464	457	128	408	7	138	61	4	23	12
28	50 - 100		195	191	68	171	4	37	14	1	30	25
29	100 U.MEHR		18	18	6	16	-	3	1	-	8	7
30	ZUSAMMEN		1 559	1 439	350	1 267	120	390	156	13	158	121

BETRIEBE 5), IN DENEN DAS BETRIEBLICHE EINKOMMEN GROSSER IST ALS DAS AUSSERBETRIEBLICHE EINKOMMEN 6)

31	UNTER 1		20	14	5	17	6	10	6	6	10	8
32	1 - 2		8	3	1	5	5	4	2	2	-	-
33	2 - 5		7	4	-	6	3	4	3	3	-	-
34	5 - 10		14	5	2	14	9	9	9	4	2	2
35	10 - 20		38	26	4	34	12	23	13	9	2	2
36	20 - 30		41	26	4	36	15	24	18	17	3	2
37	30 - 50		41	29	5	37	12	24	18	17	6	4
38	50 - 100		31	27	13	26	4	16	13	13	9	8
39	100 U.MEHR		4	2	1	4	2	2	1	2	3	3
40	ZUSAMMEN		204	136	35	179	68	116	85	73	36	29

BETRIEBE 5), IN DENEN DAS BETRIEBLICHE EINKOMMEN KLEINER IST ALS DAS AUSSERBETRIEBLICHE EINKOMMEN 6)

41	UNTER 1		247	15	3	243	232	149	118	116	8	4
42	1 - 2		995	17	-	988	978	698	609	571	7	1
43	2 - 5		1 240	35	-	1 225	1 205	1 005	919	861	11	3
44	5 - 10		692	34	-	682	658	628	607	583	5	2
45	10 - 20		515	44	3	507	471	477	459	449	5	2
46	20 - 30		127	22	1	121	105	115	107	104	10	5
47	30 - 50		56	14	1	54	42	51	49	48	1	1
48	50 - 100		20	9	2	15	11	15	14	14	8	8
49	100 U.MEHR		5	2	1	4	3	4	4	3	2	2
50	ZUSAMMEN		3 897	192	11	3 839	3 705	3 142	2 886	2 749	57	27

1) MIT ANDERWEITIG ERWERBSTÄTIGEN BETRIEBEINHABERN UND/ODER FAMILIENANGEHÖRIGEN.- 2) ANDERWEITIG ERWERBSTÄTIG(EN).- 3) IM BETRIEB BESCHÄFTIGT.- 4) DES BETRIEBEINHABERS UND SEINES EHEGATTEN.- 5) MIT AUSSERBETRIEBLICHEN EINKOMMEN DES BETRIEBEINHABERS UND/ODER SEINES EHEGATTEN.- 6) DES BETRIEBEINHABERS UND/ODER SEINES EHEGATTEN.



## 1 [22] LANDW. BETRIEBE UND IHRE LANDW. GENUTZTE FLAECHE NACH ARBEITSBEREICHEN UND BESCHAEFTIGTENGROUPE 1979

## 1.1 [22.] BETRIEBE NACH ARBEITSBEREICHEN UND BESCHAEFTIGTENGROUPE

## STADTSTAATEN

I	I	I	I	I	I	I	I	I	I	I	I	I	I	I	I	I	I	I	I	I	I	I	I	I	I	I	I	I	I	I	I	I	I	I	I	I	I	I	I	I	I	I	I	I	I	I	I	I	I	I	I	I	I	I	I	I	I	I	I	I	I	I	I	I	I	I	I	I	I	I	I	I	I	I	I	I	I	I	I	I	I	I	I	I	I	I	I	I	I	I	I	I	I	I	I	I	I	I	I	I	I	I	I	I	I	I	I	I	I	I	I	I	I	I	I	I	I	I	I	I	I	I	I	I	I	I	I	I	I	I	I	I	I	I	I	I	I	I	I	I	I	I	I	I	I	I	I	I	I	I	I	I	I	I	I	I	I	I	I	I	I	I	I	I	I	I	I	I	I	I	I	I	I	I	I	I	I	I	I	I	I	I	I	I	I	I	I	I	I	I	I	I	I	I	I	I	I	I	I	I	I	I	I	I	I	I	I	I	I	I	I	I	I	I	I	I	I	I	I	I	I	I	I	I	I	I	I	I	I	I	I	I	I	I	I	I	I	I	I	I	I	I	I	I	I	I	I	I	I	I	I	I	I	I	I	I	I	I	I	I	I	I	I	I	I	I	I	I	I	I	I	I	I	I	I	I	I	I	I	I	I	I	I	I	I	I	I	I	I	I	I	I	I	I	I	I	I	I	I	I	I	I	I	I	I	I	I	I	I	I	I	I	I	I	I	I	I	I	I	I	I	I	I	I	I	I	I	I	I	I	I	I	I	I	I	I	I	I	I	I	I	I	I	I	I	I	I	I	I	I	I	I	I	I	I	I	I	I	I	I	I	I	I	I	I	I	I	I	I	I	I	I	I	I	I	I	I	I	I	I	I	I	I	I	I	I	I	I	I	I	I	I	I	I	I	I	I	I	I	I	I	I	I	I	I	I	I	I	I	I	I	I	I	I	I	I	I	I	I	I	I	I	I	I	I	I	I	I	I	I	I	I	I	I	I	I	I	I	I	I	I	I	I	I	I	I	I	I	I	I	I	I	I	I	I	I	I	I	I	I	I	I	I	I	I	I	I	I	I	I	I	I	I	I	I	I	I	I	I	I	I	I	I	I	I	I	I	I	I	I	I	I	I	I	I	I	I	I	I	I	I	I	I	I	I	I	I	I	I	I	I	I	I	I	I	I	I	I	I	I	I	I	I	I	I	I	I	I	I	I	I	I	I	I	I	I	I	I	I	I	I	I	I	I	I	I	I	I	I	I	I	I	I	I	I	I	I	I	I	I	I	I	I	I	I	I	I	I	I	I	I	I	I	I	I	I	I	I	I	I	I	I	I	I	I	I	I	I	I	I	I	I	I	I	I	I	I	I	I	I	I	I	I	I	I	I	I	I	I	I	I	I	I	I	I	I	I	I	I	I	I	I	I	I	I	I	I	I	I	I	I	I	I	I	I	I	I	I	I	I	I	I	I	I	I	I	I	I	I	I	I	I	I	I	I	I	I	I	I	I	I	I	I	I	I	I	I	I	I	I	I	I	I	I	I	I	I	I	I	I	I	I	I	I	I	I	I	I	I	I	I	I	I	I	I	I	I	I	I	I	I	I	I	I	I	I	I	I	I	I	I	I	I	I	I	I	I	I	I	I	I	I	I	I	I	I	I	I	I	I	I	I	I	I	I	I	I	I	I	I	I	I	I	I	I	I	I	I	I	I	I	I	I	I	I	I	I	I	I	I	I	I	I	I	I	I	I	I	I	I	I	I	I	I	I	I	I	I	I	I	I	I	I	I	I	I	I	I	I	I	I	I	I	I	I	I	I	I	I	I	I	I	I	I	I	I	I	I	I	I	I	I	I	I	I	I	I	I	I	I	I	I	I	I	I	I	I	I	I	I	I	I	I	I	I	I	I	I	I	I	I	I	I	I	I	I	I	I	I	I	I	I	I	I	I	I	I	I	I	I	I	I	I	I	I	I	I	I	I	I	I	I	I	I	I	I	I	I	I	I	I	I	I	I	I	I	I	I	I	I	I	I	I	I	I	I	I	I	I	I	I	I	I	I	I	I	I	I	I	I	I	I	I	I	I	I	I	I	I	I	I	I	I	I	I	I	I	I	I	I	I	I	I	I	I	I	I	I	I	I	I	I	I	I	I	I	I	I	I	I	I	I	I	I	I	I	I	I	I	I	I	I	I	I	I	I	I	I	I	I	I	I	I	I	I	I	I	I	I	I	I	I	I	I	I	I	I	I	I	I	I	I	I	I	I	I	I	I	I	I	I	I	I	I	I	I	I	I	I	I	I	I	I	I	I	I	I	I	I	I	I	I	I	I	I	I	I	I	I	I	I	I	I	I	I	I	I	I	I	I	I	I	I	I	I	I	I	I	I	I	I	I	I	I	I	I	I	I	I	I	I	I	I	I	I	I	I	I	I	I	I	I	I	I	I	I	I	I	I	I	I	I	I	I	I	I	I	I	I	I	I	I	I	I	I	I	I	I	I	I	I	I	I	I	I	I	I	I	I	I	I	I	I	I	I	I	I	I	I	I	I	I	I	I	I	I	I	I	I	I	I	I	I	I	I	I	I	I	I	I	I	I	I	I	I	I	I	I	I	I	I	I	I	I	I	I	I	I	I	I	I	I	I	I	I	I	I	I	I	I	I	I	I	I	I	I	I	I	I	I	I	I	I	I	I	I	I	I	I	I	I	I	I	I	I	I	I	I	I	I	I	I	I	I	I	I	I	I	I	I	I	I	I	I	I	I	I	I	I	I	I	I	I	I	I	I	I	I	I	I	I	I</
---	---	---	---	---	---	---	---	---	---	---	---	---	---	---	---	---	---	---	---	---	---	---	---	---	---	---	---	---	---	---	---	---	---	---	---	---	---	---	---	---	---	---	---	---	---	---	---	---	---	---	---	---	---	---	---	---	---	---	---	---	---	---	---	---	---	---	---	---	---	---	---	---	---	---	---	---	---	---	---	---	---	---	---	---	---	---	---	---	---	---	---	---	---	---	---	---	---	---	---	---	---	---	---	---	---	---	---	---	---	---	---	---	---	---	---	---	---	---	---	---	---	---	---	---	---	---	---	---	---	---	---	---	---	---	---	---	---	---	---	---	---	---	---	---	---	---	---	---	---	---	---	---	---	---	---	---	---	---	---	---	---	---	---	---	---	---	---	---	---	---	---	---	---	---	---	---	---	---	---	---	---	---	---	---	---	---	---	---	---	---	---	---	---	---	---	---	---	---	---	---	---	---	---	---	---	---	---	---	---	---	---	---	---	---	---	---	---	---	---	---	---	---	---	---	---	---	---	---	---	---	---	---	---	---	---	---	---	---	---	---	---	---	---	---	---	---	---	---	---	---	---	---	---	---	---	---	---	---	---	---	---	---	---	---	---	---	---	---	---	---	---	---	---	---	---	---	---	---	---	---	---	---	---	---	---	---	---	---	---	---	---	---	---	---	---	---	---	---	---	---	---	---	---	---	---	---	---	---	---	---	---	---	---	---	---	---	---	---	---	---	---	---	---	---	---	---	---	---	---	---	---	---	---	---	---	---	---	---	---	---	---	---	---	---	---	---	---	---	---	---	---	---	---	---	---	---	---	---	---	---	---	---	---	---	---	---	---	---	---	---	---	---	---	---	---	---	---	---	---	---	---	---	---	---	---	---	---	---	---	---	---	---	---	---	---	---	---	---	---	---	---	---	---	---	---	---	---	---	---	---	---	---	---	---	---	---	---	---	---	---	---	---	---	---	---	---	---	---	---	---	---	---	---	---	---	---	---	---	---	---	---	---	---	---	---	---	---	---	---	---	---	---	---	---	---	---	---	---	---	---	---	---	---	---	---	---	---	---	---	---	---	---	---	---	---	---	---	---	---	---	---	---	---	---	---	---	---	---	---	---	---	---	---	---	---	---	---	---	---	---	---	---	---	---	---	---	---	---	---	---	---	---	---	---	---	---	---	---	---	---	---	---	---	---	---	---	---	---	---	---	---	---	---	---	---	---	---	---	---	---	---	---	---	---	---	---	---	---	---	---	---	---	---	---	---	---	---	---	---	---	---	---	---	---	---	---	---	---	---	---	---	---	---	---	---	---	---	---	---	---	---	---	---	---	---	---	---	---	---	---	---	---	---	---	---	---	---	---	---	---	---	---	---	---	---	---	---	---	---	---	---	---	---	---	---	---	---	---	---	---	---	---	---	---	---	---	---	---	---	---	---	---	---	---	---	---	---	---	---	---	---	---	---	---	---	---	---	---	---	---	---	---	---	---	---	---	---	---	---	---	---	---	---	---	---	---	---	---	---	---	---	---	---	---	---	---	---	---	---	---	---	---	---	---	---	---	---	---	---	---	---	---	---	---	---	---	---	---	---	---	---	---	---	---	---	---	---	---	---	---	---	---	---	---	---	---	---	---	---	---	---	---	---	---	---	---	---	---	---	---	---	---	---	---	---	---	---	---	---	---	---	---	---	---	---	---	---	---	---	---	---	---	---	---	---	---	---	---	---	---	---	---	---	---	---	---	---	---	---	---	---	---	---	---	---	---	---	---	---	---	---	---	---	---	---	---	---	---	---	---	---	---	---	---	---	---	---	---	---	---	---	---	---	---	---	---	---	---	---	---	---	---	---	---	---	---	---	---	---	---	---	---	---	---	---	---	---	---	---	---	---	---	---	---	---	---	---	---	---	---	---	---	---	---	---	---	---	---	---	---	---	---	---	---	---	---	---	---	---	---	---	---	---	---	---	---	---	---	---	---	---	---	---	---	---	---	---	---	---	---	---	---	---	---	---	---	---	---	---	---	---	---	---	---	---	---	---	---	---	---	---	---	---	---	---	---	---	---	---	---	---	---	---	---	---	---	---	---	---	---	---	---	---	---	---	---	---	---	---	---	---	---	---	---	---	---	---	---	---	---	---	---	---	---	---	---	---	---	---	---	---	---	---	---	---	---	---	---	---	---	---	---	---	---	---	---	---	---	---	---	---	---	---	---	---	---	---	---	---	---	---	---	---	---	---	---	---	---	---	---	---	---	---	---	---	---	---	---	---	---	---	---	---	---	---	---	---	---	---	---	---	---	---	---	---	---	---	---	---	---	---	---	---	---	---	---	---	---	---	---	---	---	---	---	---	---	---	---	---	---	---	---	---	---	---	---	---	---	---	---	---	---	---	---	---	---	---	---	---	---	---	---	---	---	---	---	---	---	---	---	---	---	---	---	---	---	---	---	---	---	---	---	---	---	---	---	---	---	---	---	---	---	---	---	---	---	---	---	---	---	---	---	---	---	---	---	---	---	---	---	---	---	---	---	---	---	---	---	---	---	---	---	---	---	---	---	---	---	---	---	---	---	---	---	---	---	---	---	---	---	---	---	---	---	---	---	---	---	---	---	---	---	---	---	---	---	---	---	---	---	---	---	---	---	---	---	---	---	---	---	---	---	---	---	---	---	---	---	---	---	---	---	---	---	---	---	---	---	---	---	---	---	---	---	---	---	---	---	---	---	---	---	---	---	---	---	---	---	---	---	---	---	---	---	---	---	---	---	---	---	---	---	---	---	---	---	---	---	---	---	---	-----

## BETRIEBE INSGESANT

01	UNTER 1	1 080	620	237	834	445	480	365	358	222	186
02	1 - 2	672	402	202	557	264	275	164	172	88	77
03	2 - 5	453	191	93	375	240	227	190	186	75	63
04	5 - 10	221	109	30	186	104	115	94	89	27	22
05	10 - 20	247	167	41	179	74	104	73	65	33	30
06	20 - 30	156	127	28	103	28	47	31	24	22	20
07	30 - 50	212	187	38	115	23	43	18	19	32	29
08	50 - 100	104	98	23	63	3	6	2	-	40	37
09	100 U. MEHR	14	9	3	10	4	5	4	3	14	13
10	INSGESANT	3 159	1 910	695	2 422	1 185	1 302	961	916	553	477

## DARUNTER BETRIEBE, DEREN INHABER NATUERLICHE PERSONEN SIND, ZUSAMMEN

11	UNTER 1	1 065	620	237	834	445	480	365	358	207	171
12	1 - 2	666	402	202	557	264	275	164	172	82	73
13	2 - 5	431	191	93	375	240	227	190	186	53	44
14	5 - 10	213	109	30	186	104	115	94	89	19	15
15	10 - 20	241	167	41	179	74	104	73	65	27	24
16	20 - 30	155	127	28	103	28	47	31	24	21	19
17	30 - 50	210	187	38	115	23	43	18	19	30	27
18	50 - 100	101	98	23	63	3	6	2	-	37	34
19	100 U. MEHR	13	9	3	10	4	5	4	3	13	12
20	ZUSAMMEN	3 095	1 910	695	2 422	1 185	1 302	961	916	489	419

DAVON (ZEILEN 11-20):  
BETRIEBE OHNE AUSSERBETRIEBLICHES EINKOMMEN 4)

21	UNTER 1	515	480	201	338	35	99	17	1	138	117
22	1 - 2	335	316	165	251	19	75	10	-	50	44
23	2 - 5	122	119	64	92	3	27	5	1	27	23
24	5 - 10	50	48	14	37	2	11	2	-	2	2
25	10 - 20	100	95	27	72	5	18	4	-	11	10
26	20 - 30	85	83	20	53	2	13	3	-	13	12
27	30 - 50	125	121	26	59	4	13	3	-	10	10
28	50 - 100	54	52	12	32	2	2	1	-	20	17
29	100 U. MEHR	3	3	-	3	-	-	-	-	3	2
30	ZUSAMMEN	1 389	1 317	529	937	72	258	45	2	274	239

## BETRIEBE 5), IN DENEN DAS BETRIEBLICHE EINKOMMEN GROESSER IST ALS DAS AUSSERBETRIEBLICHE EINKOMMEN 6)

31	UNTER 1	117	90	32	73	27	38	26	31	47	36
32	1 - 2	73	64	33	57	9	30	15	16	20	19
33	2 - 5	74	56	28	55	18	21	15	12	16	14
34	5 - 10	46	39	13	41	7	16	9	8	5	5
35	10 - 20	57	48	14	41	9	29	18	14	7	5
36	20 - 30	32	28	5	18	4	10	5	3	4	3
37	30 - 50	60	53	11	37	7	15	5	6	14	13
38	50 - 100	41	41	11	27	-	4	1	-	14	14
39	100 U. MEHR	6	5	3	4	1	3	2	1	6	6
40	ZUSAMMEN	506	424	150	353	82	166	96	91	133	115

## BETRIEBE 5), IN DENEN DAS BETRIEBLICHE EINKOMMEN KLEINER IST ALS DAS AUSSERBETRIEBLICHE EINKOMMEN 6)

41	UNTER 1	433	50	4	423	383	343	322	326	22	18
42	1 - 2	258	22	4	249	236	170	159	156	12	10
43	2 - 5	235	16	1	228	219	179	170	173	10	5
44	5 - 10	117	22	3	108	95	88	83	81	12	8
45	10 - 20	84	24	-	66	60	57	51	51	9	9
46	20 - 30	38	16	3	32	22	24	23	21	4	4
47	30 - 50	25	13	1	19	12	15	10	13	6	4
48	50 - 100	6	5	-	4	1	-	-	-	3	3
49	100 U. MEHR	4	1	-	3	3	2	2	2	4	4
50	ZUSAMMEN	1 200	169	16	1 132	1 031	878	820	823	82	65

1) MIT ANDERWEITIG ERWERBSTAETIGEN BETRIEBSINHABERN UND/ODER FAMILIENANGEHOERIGEN.- 2) ANDERWEITIG ERWERBSTAETIGEN).-  
 3) IM BETRIEB BESCHAEFTIGT.- 4) DES BETRIEBSINHABERS UND SEINES EHEGATTEN.- 5) MIT AUSSERBETRIEBLICHEM EINKOMMEN  
 DES BETRIEBSINHABERS UND/ODER SEINES EHEGATTEN.- 6) DES BETRIEBSINHABERS UND/ODER SEINES EHEGATTEN.



1 [22] LANDW. BETRIEBE UND IHRE LANDW. GENUTZTE FLAECHE NACH ARBEITSBEREICHEN UND BESCHAEFTIGTENGRUPPEN 1979

## 1.2 [ 22.2 ] LANDW. GENUTZTE FLÄCHE DER BETRIEBE NACH ARBEITSBEREICHEN UND BESCHÄFTIGTENGROU PEN

**BUNDES GEBIET**

I		I		I		UND ZWAR LANDW. GENUTZTE FLAECHE DER BETRIEBE MIT		STAENDIGEN	
I LANDW. I GENUTZTE I		I LANDW. I IN BETRIED VOLL- I IN BETRIED TEIL- I ANDERWEITIG ERWERBSTAETIGEN I		I		I U.ZWAR (SP.6) MIT I		FAMILIENFREMDE 3)	
LFD I GENUTZTE I FLAECHE I		I DESCHAEFTIGTEN I DESCHAEFTIGTEN I		I FAMILIENARBEITSKRAEFTEN I		I A. E.2) I A. E.2) I		ARBEITSKRAEFTEN	
I		I		I		I 2U- I UND IN I BETR- I		I	
NR. I VON ... I		I INS- I ZU- I 2 U. M. I ZU- I NUR I SAMMEN I		I		I BETRIED I INN, I		I ZU- I VOLLDE-	
I BIS UNTER I		I GESART I SAMMEN I VOLLDE- I SAMMEN I		I TEILDE- I		I 1) I DE- I U./ODER I		I SAMMEN I SCHAEFT.	
I ... NA I		I I SCHAEFT. I		I SCHAEFT. I		I SCHAEFT. I ENEG. I		I I	
I		I		I		I		I	
I		I 1 I 2 I 3 I 4 I 5 I		I L F H A I 6 I 7 I 8 I 9 I 10					

**BETRIEBE INSGESAM**

01	UNTER	1	21 799	4 892	1 498	20 032	16 741	13 080	11 096	10 618	2 174	1 628
02	1 -	2	144 138	12 551	2 742	139 022	130 340	105 384	92 138	87 583	4 720	2 332
03	2 -	5	522 400	74 237	10 148	501 645	444 845	429 531	393 034	366 347	13 478	6 592
04	5 -	10	1 113 682	359 102	47 685	1 044 032	750 484	903 454	816 470	751 397	25 881	13 508
05	10 -	20	2 708 228	1 929 954	391 062	2 403 416	772 030	1 616 669	1 172 626	941 654	70 111	40 657
06	20 -	30	2 535 801	2 309 298	645 232	2 197 800	720 365	1 021 009	522 259	334 845	110 594	72 053
07	30 -	50	2 802 418	2 662 452	849 184	2 378 984	128 499	853 834	350 882	214 193	287 369	220 679
08	50 -	100	1 675 313	1 546 870	483 887	1 306 276	107 446	396 138	163 927	134 393	628 532	561 299
09	100 U.MEHR		688 827	459 452	86 335	421 680	152 982	156 757	103 620	111 191	593 859	576 353
10	INSGESANT		12 212 607	9 358 807	2 517 774	10 412 888	2 723 732	5 495 853	3 628 074	2 952 222	1 736 717	1 495 101

**DARUNTER BETRIEBE, DEREN INHABER NATUERLICHE PERSONEN SIND, ZUSAMMEN**

11	UNTER	2	21 629	4 891	1 497	20 029	16 739	13 078	11 095	10 617	2 008	1 541
12	1 -	2	142 868	12 549	2 740	139 001	130 319	105 368	92 123	87 568	3 474	2 004
13	2 -	5	518 996	74 226	10 148	501 559	444 770	429 482	393 006	366 304	10 189	5 431
14	5 -	10	1 109 506	359 102	47 685	1 043 951	750 404	903 397	816 413	751 345	21 829	11 865
15	10 -	20	2 701 785	1 929 847	391 045	2 403 279	771 938	1 616 616	1 172 574	941 602	63 921	37 413
16	20 -	30	2 529 515	2 359 149	645 181	2 197 699	920 365	1 020 985	522 259	334 845	104 579	67 978
17	30 -	50	2 790 732	2 662 335	849 184	2 378 845	128 397	853 716	350 810	214 121	275 969	212 021
18	50 -	100	1 653 841	1 546 490	483 887	1 305 975	107 350	395 840	163 869	134 334	607 581	543 553
19	100 U.MER		612 089	459 108	66 335	421 680	152 982	556 757	105 620	111 191	518 632	507 355
20	ZUSAMMEN		12 086 961	9 357 697	2 517 703	10 412 019	2 723 264	5 495 240	3 627 769	2 951 928	1 608 183	1 389 161

DAVON (ZEILEN 11-20):  
BETRIEBE OHNE AUSSERBETRIEDLICHES EINKOMMEN 4)

21	UNTER 1	4 234	3 219	1 114	3 173	1 015	870	265	166	1 292	1 060
22	1 - 2	11 222	6 641	1 945	9 145	4 582	3 184	1 347	743	1 564	1 262
23	2 - 5	48 215	31 339	6 409	39 274	16 876	16 508	8 450	3 903	3 660	2 781
24	5 - 10	229 132	188 193	30 204	186 666	40 939	96 639	47 628	18 836	7 824	5 306
25	10 - 20	1 502 116	1 421 529	306 281	1 270 031	80 587	592 485	236 985	53 718	31 554	18 689
26	20 - 30	1 948 698	1 902 563	543 931	1 375 869	46 135	620 308	200 548	28 352	65 963	42 245
27	30 - 50	2 257 991	2 217 029	721 416	1 430 422	40 962	566 602	156 572	17 628	193 171	148 365
28	50 - 100	1 164 345	1 133 394	371 298	926 846	30 952	204 677	48 267	5 926	372 059	328 805
29	100 U. MEHR	295 350	261 511	51 962	190 682	33 840	27 944	5 314	2 169	227 953	221 441
30	ZUSAMMEN	7 461 302	7 165 417	2 034 560	6 232 110	293 885	2 129 217	705 374	131 441	905 039	769 954

**BETRIEBE 5), IN DENEN DAS BETRIEBLICHE EINKOMMEN GROSSER IST ALS DAS AUSSERBETRIEBLICHE EINKOMMEN 6)**

31	UNTER 1	1 593	770	241	1 346	823	712	491	453	360	295
32	1 - 2	4 552	1 729	451	4 052	2 829	2 697	2 041	1 848	464	362
33	2 - 5	25 143	10 549	1 820	22 457	14 595	16 792	13 337	10 939	1 457	951
34	5 - 10	129 975	69 931	9 873	118 090	60 044	98 323	82 929	69 533	4 175	2 615
35	10 - 20	493 832	341 446	66 432	446 532	152 386	362 566	298 142	262 773	14 904	9 121
36	20 - 30	405 644	336 625	90 087	358 551	99 018	249 335	183 180	166 626	24 271	16 281
37	30 - 50	436 923	395 325	117 746	364 738	41 597	243 939	132 636	131 318	62 096	47 562
38	50 - 100	424 195	382 957	107 767	326 829	41 238	146 874	77 902	86 893	196 854	178 838
39	100 U-MEHR	253 980	183 104	32 194	175 783	70 875	88 072	63 805	71 403	232 819	228 360
40	ZUSAMMEN	2 175 841	1 722 435	426 611	1 816 377	453 406	1 179 311	854 464	801 807	537 400	484 363

**BETRIEBE 5), IN DENEN DAS BETRIEBLICHE EINKOMMEN KLEINER IST ALS DAS AUSSERBETRIEBLICHE EINKOMMEN 6)**

41	UNTER 1	15 803	902	143	15 510	14 901	11 497	10 339	9 997	356	186
42	1 - 2	127 088	4 179	344	125 804	122 909	99 486	88 735	84 977	1 446	380
43	2 - 5	445 638	32 338	1 919	439 827	413 300	396 183	371 219	351 442	5 072	1 699
44	5 - 10	750 400	100 979	7 608	739 195	649 421	708 434	685 856	662 976	9 831	3 944
45	10 - 20	705 838	166 872	18 333	686 715	538 966	661 566	637 447	625 111	17 464	9 603
46	20 - 30	175 173	69 961	11 163	163 279	105 212	151 342	138 531	139 868	14 345	9 453
47	30 - 50	95 818	49 981	10 022	63 685	45 837	73 175	61 602	65 174	20 703	16 095
48	50 - 100	65 300	30 140	4 821	54 300	35 161	44 289	37 700	41 515	38 668	35 910
49	100 U.MEHR	62 760	14 493	2 179	55 215	48 267	40 740	36 501	37 619	57 860	57 575
50	ZUSAMMEN	2 443 818	469 845	56 532	2 363 532	1 973 973	2 186 712	2 067 931	2 018 679	165 744	134 844

1) MIT ANDERWEITIG ERWERBSTÄTIGEN BETRIEBSINHABERN UND/ODER FAMILIENANGEHÖRIGEN.- 2) ANDERWEITIG ERWERBSTÄTIG(EN).- 3) IM BETRIEB BESCHÄFTIGT.- 4) DES BETRIEBSINHABERS UND SEINES EHEGATTEN.- 5) MIT AUSSERBETRIEBLICHEM EINKOMMEN DES BETRIEBSINHABERS UND/ODER SEINES EHEGATTEN.- 6) DES BETRIEBSINHABERS UND/ODER SEINES EHEGATTEN.



## 1.2 [ 22.2] LANDW. GENUTZTE FLAECHEN DER BETRIEBE NACH ARBEITSBEREICHEN UND BESCHAEFTIGTENGRUPPEN

[illegible]

**DARUNTER BETRIEBE, DEREN INHABER NATUERLICHE PERSONEN SIND, ZUSAMMEN**

**DAVON (ZEILEN 11-20):  
BETRIEBE OHNE AUSSERBETRIEBLICHES EINKOMMEN 4)**

**BETRIEBE 5), IN DENEN DAS BETRIEBLICHE EINKOMMEN GROESSER IST ALS DAS AUSSERBETRIEBLICHE EINKOMMEN 6)**

**BETRIEBE 5), IN DENEN DAS BETRIEDLICHE EINKOMMEN KLEINER IST ALS DAS AUSSERBETRIEDLICHE EINKOMMEN 6)**

1) MIT ANDERWEITIG ERWERBSTÄTIGEN BETRIEBSINHABERN UND/ODER FAMILIENANGEHÖRIGEN.- 2) ANDERWEITIG ERWERBSTÄTIG(EN).- 3) IM BETRIEB BESCHÄFTIGT.- 4) DES BETRIEBSINHABERS UND SEINES ENGEGATTEN.- 5) MIT AUSSERBETRIEBLICHEM EINKOMMEN DES BETRIEBSINHABERS UND/ODER SEINES ENGEGATTEN.- 6) DES BETRIEBSINHABERS UND/ODER SEINES ENGEGATTEN.



1 [22] LANDW. BETRIEBE UND IHRE LANDW. GENUTZTE FLAECHE NACH ARBEITSBEREICHEN UND BESCHAEFTIGTENGRUPPEN 1979

1.2 [22.2] LANDW. GENUTZTE FLAECHE DER BETRIEBE NACH ARBEITSBEREICHEN UND BESCHAEFTIGTENGRUPPEN

NIEDERSACHSEN	I	I	I	UND ZWAR LANDW. GENUTZTE FLAECHE DER BETRIEBE MIT						STAENDIGEN	
				I IN BETRIEB VOLL- I BESCHAEFTIGTEN I FAMILIENARBEITSKRAEFTE	I IN BETRIEB TEIL- I BESCHAEFTIGTEN I FAMILIENARBEITSKRAEFTE	I ANDERWEITIG ERWERBSTAETIGEN I U. ZWAR (SP. 6) MIT I A. E. 2) I A. E. 2) I	I U. ZWAR (SP. 6) MIT I A. E. 2) I A. E. 2) I	I U. ZWAR (SP. 6) MIT I A. E. 2) I A. E. 2) I	I U. ZWAR (SP. 6) MIT I A. E. 2) I A. E. 2) I	I FAMILIENFREIEN I ARBEITSKRAEFTE	I FAMILIENFREIEN I ARBEITSKRAEFTE
LANDW. GENUTZTE FLAECHE	LANDW. GENUTZTE FLAECHE	LANDW. GENUTZTE FLAECHE	LANDW. GENUTZTE FLAECHE	LANDW. GENUTZTE FLAECHE	LANDW. GENUTZTE FLAECHE	LANDW. GENUTZTE FLAECHE	LANDW. GENUTZTE FLAECHE	LANDW. GENUTZTE FLAECHE	LANDW. GENUTZTE FLAECHE	LANDW. GENUTZTE FLAECHE	LANDW. GENUTZTE FLAECHE
NR. I	NR. I	NR. I	NR. I	NR. I	NR. I	NR. I	NR. I	NR. I	NR. I	NR. I	NR. I
VON ...	VON ...	VON ...	VON ...	VON ...	VON ...	VON ...	VON ...	VON ...	VON ...	VON ...	VON ...
DIS UNTER	DIS UNTER	DIS UNTER	DIS UNTER	DIS UNTER	DIS UNTER	DIS UNTER	DIS UNTER	DIS UNTER	DIS UNTER	DIS UNTER	DIS UNTER
... NA	... NA	... NA	... NA	... NA	... NA	... NA	... NA	... NA	... NA	... NA	... NA
I	I	I	I	I	I	I	I	I	I	I	I
1	1	1	1	1	1	1	1	1	1	1	1

BETRIEBE INSGESAMT

01	UNTER 1	2 432	614	178	2 217	1 806	1 421	1 040	1 040	297	237
02	1 - 2	19 932	1 258	197	19 347	18 550	14 900	12 753	12 459	535	322
03	2 - 5	60 495	5 907	583	58 472	54 316	51 085	46 737	44 884	1 483	890
04	5 - 10	112 252	28 524	2 278	105 349	83 311	93 160	85 021	81 018	2 823	1 748
05	10 - 20	345 180	229 151	28 272	305 297	115 461	213 808	155 326	136 037	7 721	4 921
06	20 - 30	475 263	425 983	87 905	411 824	48 303	197 762	98 103	71 190	16 442	10 895
07	30 - 50	828 941	791 543	223 999	713 449	36 390	241 620	92 714	63 727	80 938	63 756
08	50 - 100	669 639	634 304	196 174	548 030	33 505	156 506	60 379	52 348	242 078	237 251
09	100 U. MEHR	233 515	178 044	33 041	148 065	39 128	54 303	36 238	38 928	208 829	205 589
10	INSGESAMT	2 749 648	2 295 329	572 626	2 312 049	430 770	1 024 567	588 310	501 631	581 346	525 609

DARUNTER BETRIEBE, DEREN INHABER NATUERLICHE PERSONEN SIND, ZUSAMMEN

11	UNTER 1	2 421	614	178	2 217	1 806	1 421	1 040	1 040	266	232
12	1 - 2	19 809	1 258	197	19 347	18 550	14 900	12 753	12 459	411	287
13	2 - 5	60 223	5 907	583	58 472	54 316	51 085	46 737	44 884	1 211	783
14	5 - 10	111 835	28 524	2 278	105 349	83 311	93 160	85 021	81 018	2 407	1 577
15	10 - 20	344 612	229 151	28 272	305 297	115 461	213 808	155 326	136 037	7 153	4 642
16	20 - 30	474 286	425 983	87 905	411 824	48 303	197 762	98 103	71 190	15 666	10 347
17	30 - 50	827 933	791 543	223 999	713 449	36 390	241 620	92 714	63 727	79 930	62 969
18	50 - 100	667 809	634 304	196 174	548 030	33 505	156 506	60 379	52 348	240 249	235 957
19	100 U. MEHR	217 171	178 044	33 041	148 065	39 128	54 303	36 238	38 928	190 485	187 495
20	ZUSAMMEN	2 726 100	2 295 329	572 626	2 312 049	430 770	1 024 567	588 310	501 631	557 797	504 309

DARUNTER (ZEILEN 11-20):  
BETRIEBE OHNE AUSSERBETRIEBLICHES EINKOMMEN 4)

21	UNTER 1	515	419	149	380	96	100	14	3	204	166
22	1 - 2	1 287	597	143	1 076	690	364	111	27	226	189
23	2 - 5	4 486	2 509	364	3 643	1 976	1 451	493	103	515	425
24	5 - 10	20 567	16 251	1 483	16 247	4 316	7 167	2 338	389	915	684
25	10 - 20	181 716	172 323	22 230	151 039	9 394	66 456	18 383	983	3 156	2 048
26	20 - 30	364 664	356 083	74 978	312 770	8 581	114 197	28 924	802	8 875	5 912
27	30 - 50	668 777	656 820	191 044	578 888	11 957	156 318	35 217	1 248	55 259	43 126
28	50 - 100	461 615	451 946	148 306	382 096	9 668	78 409	15 330	1 067	160 345	143 997
29	100 U. MEHR	103 253	94 321	21 235	66 417	8 932	9 561	1 820	273	83 771	82 364
30	ZUSAMMEN	1 806 880	1 751 269	459 933	1 512 557	55 611	434 024	102 630	4 894	313 285	278 910

BETRIEBE 5), IN DENEN DAS BETRIEBLICHE EINKOMMEN GROSSER IST ALS DAS AUSSERBETRIEBLICHE EINKOMMEN 6)

31	UNTER 1	172	89	22	144	83	84	50	54	54	47
32	1 - 2	409	138	34	359	271	257	181	187	67	54
33	2 - 5	2 136	747	113	1 886	1 389	1 388	1 096	930	189	153
34	5 - 10	9 647	4 483	435	8 577	5 164	7 587	6 522	5 904	420	312
35	10 - 20	56 222	37 080	4 694	50 207	19 142	44 134	37 019	35 659	1 655	1 194
36	20 - 30	70 567	56 113	11 132	62 167	14 454	47 402	36 137	35 983	4 163	2 770
37	30 - 50	132 644	121 026	30 754	111 376	11 617	63 487	39 406	42 336	19 433	15 772
38	50 - 100	187 225	172 544	46 807	150 224	14 681	63 875	32 935	37 615	88 781	81 750
39	100 U. MEHR	100 399	80 217	11 298	69 262	20 182	33 591	24 184	27 738	93 551	91 964
40	ZUSAMMEN	559 420	472 437	105 292	454 202	86 982	261 804	177 529	186 404	208 313	194 017

BETRIEBE 5), IN DENEN DAS BETRIEBLICHE EINKOMMEN KLEINER IST ALS DAS AUSSERBETRIEBLICHE EINKOMMEN 6)

41	UNTER 1	1 734	107	7	1 693	1 628	1 237	975	983	28	19
42	1 - 2	18 113	524	20	17 912	17 589	14 279	12 462	12 245	118	44
43	2 - 5	53 602	2 650	106	52 943	50 951	48 246	45 148	43 852	507	206
44	5 - 10	81 621	7 790	359	80 525	73 831	78 406	76 160	74 726	1 072	582
45	10 - 20	106 674	19 749	1 346	104 051	86 925	103 218	99 924	99 395	2 342	1 419
46	20 - 30	39 056	13 787	1 795	36 887	25 268	36 164	33 041	34 405	2 628	1 666
47	30 - 50	24 512	13 696	2 201	23 184	12 816	21 815	18 091	20 144	5 238	4 072
48	50 - 100	18 969	9 814	1 061	15 709	9 155	14 222	12 115	13 666	11 102	10 210
49	100 U. MEHR	13 520	3 506	508	12 386	10 015	11 152	10 235	10 917	13 164	13 164
50	ZUSAMMEN	359 800	71 623	7 401	345 290	288 177	328 739	308 151	310 333	36 200	31 382

1) MIT ANDERWEITIG ERWERBSTAETIGEN BETRIEBSINHABERN UND/ODER FAMILIENANGEHOERIGEN.- 2) ANDERWEITIG ERWERBSTAETIG(EN).-  
3) IN BETRIEB BESCHAEFTIGT.- 4) DES BETRIEBSINHABERS UND SEINES EHEGATTEN.- 5) MIT AUSSERBETRIEBLICHEN EINKOMMEN  
DES BETRIEBSINHABERS UND/ODER SEINES EHEGATTEN.- 6) DES BETRIEBSINHABERS UND/ODER SEINES EHEGATTEN.



1.2 [ 22.

## NORDRHEIN-WESTFALEN



## 1.2 [ 22.2 ] LANDW. GENUTZTE FLAECHE DER BETRIEBE NACH ARBEITSBEREICHEN UND BESCHAEFTIGTENGRUPPEN

[illegible]

01	UNTER 1	1 028	295	112	934	731	585	496	475	148	122
02	1 - 2	13 513	649	145	13 265	12 835	10 918	9 952	9 571	233	157
03	2 - 5	53 509	4 022	524	52 588	49 403	47 507	45 250	42 867	626	455
04	5 - 10	88 521	16 084	1 473	85 669	72 309	79 568	76 262	72 508	1 254	749
05	10 - 20	196 781	118 144	18 960	182 046	78 436	135 812	114 323	94 227	3 578	2 232
06	20 - 30	193 400	170 882	48 447	176 595	22 226	85 407	54 371	33 549	6 278	4 302
07	30 - 50	163 124	154 740	58 128	147 212	7 979	53 733	29 822	15 875	13 459	10 468
08	50 - 100	54 438	48 362	18 064	46 585	4 918	14 516	8 334	6 115	17 904	15 798
09	100 u. MEHR	32 970	20 539	2 917	22 337	8 872	8 386	6 271	6 758	29 452	28 872
10	INSGESAMT	797 283	533 717	148 769	727 230	257 702	436 432	345 081	281 947	72 931	63 155

11	UNTER 1	1 026	295	112	934	731	585	496	475	146	122
12	1 - 2	13 484	649	145	13 265	12 835	10 918	9 952	9 571	204	145
13	2 - 5	53 425	4 022	524	52 588	49 403	47 507	45 250	42 867	543	391
14	5 - 10	88 385	16 084	1 473	85 669	72 301	79 568	76 262	72 508	1 119	641
15	10 - 20	196 580	118 144	18 960	182 046	78 436	135 812	114 323	94 227	3 376	2 103
16	20 - 30	193 108	170 882	48 447	176 595	22 226	85 407	54 371	33 549	5 986	4 011
17	30 - 50	162 719	134 740	58 128	147 212	7 979	53 733	29 822	15 875	13 055	10 099
18	50 - 100	53 280	48 362	18 064	46 585	4 918	14 516	8 334	6 115	16 746	14 640
19	100 U.NEHR	29 411	20 539	2 917	22 337	8 872	8 386	6 271	6 758	25 892	25 313
20	ZUSAMMEN	791 419	533 717	148 769	727 230	257 702	436 432	345 081	281 947	67 066	57 464

21	UNTER 1	272	221	93	206	50	54	20	13	108	93
22	1 - 2	811	359	107	691	452	265	154	113	112	91
23	2 - 5	3 289	1 666	335	2 902	1 623	1 250	813	384	250	218
24	5 - 10	9 398	6 920	872	7 821	2 479	3 767	2 181	728	436	347
25	10 - 20	87 789	82 495	14 453	76 794	5 294	36 480	19 337	3 192	1 424	970
26	20 - 30	142 181	138 378	40 310	128 567	3 803	47 451	20 971	1 808	3 922	2 675
27	30 - 50	132 754	130 288	50 302	119 971	2 467	34 618	14 836	1 413	9 825	7 757
28	50 - 100	38 105	34 668	14 291	33 334	1 437	7 185	2 745	249	10 134	8 697
29	100 U. MEHR	13 563	10 868	2 017	10 098	2 695	1 112	411	274	11 351	11 028
30	ZUSAMMEN	428 162	407 862	122 783	380 385	20 300	132 182	61 468	8 173	37 563	31 876

31	UNTER 1	73	38	13	59	34	28	22	22	25	17
32	1 - 2	244	77	23	214	167	148	112	108	35	32
33	2 - 5	1 133	398	116	1 003	735	794	683	582	91	83
34	5 - 10	5 074	2 543	177	4 616	2 531	3 993	3 441	2 902	150	105
35	10 - 20	30 061	19 604	2 927	27 817	10 457	23 476	20 780	17 947	735	418
36	20 - 30	32 200	25 522	7 035	30 056	6 678	21 178	17 436	15 757	1 056	702
37	30 - 50	23 308	20 769	6 999	21 077	2 539	13 432	9 896	9 099	2 179	1 448
38	50 - 100	12 436	10 759	3 480	10 616	1 677	5 233	3 787	3 874	5 274	4 605
39	100 u. MEHR	13 330	8 678	759	10 468	4 652	5 399	4 691	4 609	12 024	11 768
40	ZUSAMMEN	117 659	88 388	21 529	105 928	29 471	73 682	60 848	54 901	21 569	19 177

41	UNTER 1	682	35	6	668	647	503	455	440	13	11
42	1 - 2	12 429	213	15	12 359	12 216	10 505	9 686	9 330	57	22
43	2 - 5	49 003	1 958	73	48 682	47 045	45 463	43 753	41 901	202	91
44	5 - 10	73 913	6 621	424	73 231	67 291	71 898	70 640	68 879	533	189
45	10 - 20	78 730	16 045	1 578	77 434	62 685	75 856	74 206	73 089	1 217	715
46	20 - 30	18 727	6 982	1 102	17 973	11 745	16 778	15 964	15 984	1 008	634
47	30 - 50	6 657	3 683	826	6 164	2 974	5 683	5 090	5 363	1 050	894
48	50 - 100	2 740	936	293	2 634	1 804	2 098	1 803	1 992	1 338	1 338
49	100 U.NEHR	2 518	993	140	1 770	1 525	1 875	1 168	1 875	2 517	2 517
50	ZUSAMMEN	245 398	37 466	4 457	240 917	207 931	230 569	222 765	218 873	7 934	6 411

5) IN BETRIEB BESCHAEFTIGT.- 4) DES BETRIEBSINHABERS UND SEINES EHEGATTEN.- 5) MIT AUSSERBETRIEBLICHEM EINKOMMEN  
DES BETRIEBSINHABERS UND/ODER SEINES EHEGATTEN.- 6) DES BETRIEBSINHABERS UND/ODER SEINES EHEGATTEN.



## 1.2 [ 22.2] LANDW. GENUTZTE FLAECHE DER BETRIEBE NACH ARBEITSBEREICHEN UND BESCHAEFTIGTENGROU PEN

## 1.2 [ 22.2] LANDW. GENUTZTE FLAECHE DER BETRIEBE NACH ARBEITSBEREICHEN UND BESCHAEFTIGTENGROU PEN

1) MIT ANDERWEITIG ERWERBSTÄTIGEN BETRIEBSINHABERN UND/ODER FAMILIENANGEHÖRIGEN.- 2) ANDERWEITIG ERWERBSTÄTIG(EN).-  
3) IM BETRIEB BESCHÄFTIGT.- 4) DES BETRIEBSINHABERS UND SEINES EHEGATTEN.- 5) MIT AUSSERBETRIEBLICHEM EINKOMMEN  
DES BETRIEBSINHABERS UND/ODER SEINES EHEGATTEN.- 6) DES BETRIEBSINHABERS UND/ODER SEINES EHEGATTEN.



1 [22] LANDW. BETRIEBE UND IHRE LANDW. GENUTZTE FLÄCHE NACH ARBEITSBEREICHEN UND BESCHÄFTIGTENGRUPPEN 1979

1.2 [ 22.2 ] LANDW. GENUTZTE FLAECHEN DER BETRIEBE NACH ARBEITSBEREICHEN UND BESCHAFTIGTENGROU-  
 PPS BADEN-WÜRTTEMBERG

[illegible]**BEFRIEDIGUNG INSGESAMT**

01	UNTER 1	6 019	878	307	5 694	5 089	3 881	3 505	3 286	471	304
02	1 - 2	36 754	2 307	520	35 748	34 119	26 670	24 045	22 227	1 302	458
03	2 - 5	110 829	16 024	1 800	106 812	93 757	90 724	84 341	76 924	3 787	1 275
04	5 - 10	213 823	70 891	9 254	202 569	141 518	175 257	161 558	146 817	6 800	2 686
05	10 - 20	439 123	297 978	61 560	401 200	139 090	283 513	228 765	184 739	16 606	8 037
06	20 - 30	336 970	299 673	90 546	304 087	95 689	253 203	101 774	66 575	18 681	10 837
07	30 - 50	250 019	232 630	87 120	222 692	14 215	95 616	55 538	32 863	28 370	19 238
08	50 - 100	93 144	81 267	32 378	75 059	7 096	26 789	15 883	9 217	27 861	22 040
09	100 U.MENR	45 241	20 095	3 084	23 811	8 916	7 668	5 560	5 202	37 139	32 649
10	INSGESAMT	1 531 996	1 021 743	286 569	1 377 672	479 488	845 320	680 968	547 851	141 017	97 546

**DARUNTER BETRIEBE, DEREN INHABER NATUERLICHE PERSONEN SIND, ZUSAMMEN**

11	UNTER 1	5 964	877	306	5 692	5 087	3 880	3 504	3 285	419	273
12	1 - 2	36 414	2 305	518	35 738	34 109	26 662	24 037	22 219	973	342
13	2 - 5	109 739	16 015	1 800	106 770	93 724	90 704	84 321	76 907	2 746	904
14	5 - 10	212 375	70 891	9 254	202 533	141 483	175 237	161 537	146 797	5 328	2 169
15	10 - 20	437 028	297 952	61 544	401 187	139 077	283 513	228 765	184 739	14 568	7 074
16	20 - 30	333 362	299 673	90 546	304 087	35 689	255 203	101 774	66 575	17 122	9 642
17	30 - 50	246 691	232 513	87 120	222 619	14 178	95 534	55 501	32 826	25 158	16 882
18	50 - 100	88 239	81 143	32 378	74 096	7 096	26 789	15 883	9 217	23 173	18 588
19	100 U. MEHR	28 885	19 970	3 084	23 811	8 916	7 668	5 560	5 202	21 310	20 418
20	ZUSAMMEN	1 500 698	1 021 339	286 550	1 377 434	479 359	865 189	680 882	547 767	110 796	76 093

**DAVON (ZEILEN 11-20):  
BETRIEBE OHNE AUSSERBETRIEBLICHES EINKOMMEN 4)**

21	UNTER 1	669	521	219	511	148	144	63	51	238	180
22	1 - 2	1 528	911	357	1 210	617	452	239	141	300	223
23	2 - 5	8 216	5 818	954	6 857	2 398	2 937	1 466	693	698	460
24	5 - 10	38 393	33 815	5 644	32 483	4 579	15 571	7 941	2 212	1 368	819
25	10 - 20	204 650	196 532	44 288	179 070	8 118	79 982	37 854	5 961	6 802	3 657
26	20 - 30	233 354	229 204	71 885	208 783	4 149	79 167	35 027	5 591	10 879	6 077
27	30 - 50	188 963	186 321	71 846	170 050	2 641	56 990	25 748	3 517	18 315	12 262
28	50 - 100	60 109	64 044	26 763	56 277	2 066	15 964	7 099	704	15 390	11 992
29	100 U.MEHR	17 579	14 743	2 083	14 205	2 836	2 249	833	595	12 426	11 750
30	ZUSAMMEN	759 461	731 909	224 039	669 445	27 552	253 455	114 470	19 464	66 414	47 420

**BETRIEBE 5), IN DENEN DAS BETRIEDLICHE EINKOMMEN GROESSER IST ALS DAS AUSSERBETRIEDLICHE EINKOMMEN 6)**

31	UNTER 1	300	125	46	258	175	123	89	69	61	46
32	1 - 2	873	269	65	799	604	504	398	314	69	43
33	2 - 5	5 327	2 460	330	4 873	2 867	3 690	3 108	2 470	276	115
34	5 - 10	25 034	15 008	1 936	22 987	10 026	18 796	16 370	13 005	919	422
35	13 - 20	98 951	69 680	13 729	91 319	29 271	76 321	66 614	57 780	3 549	1 831
36	20 - 30	74 414	59 962	16 860	69 017	14 452	51 373	43 443	37 840	4 281	2 333
37	30 - 50	47 778	41 269	14 197	43 209	6 510	30 314	24 205	21 985	5 142	3 462
38	50 - 100	18 624	15 616	5 308	15 753	3 008	8 417	6 517	6 163	6 262	5 131
39	100 U.MEHR	7 696	4 925	1 091	6 298	2 771	3 876	3 184	3 064	6 239	6 145
40	ZUSAMMEN	278 997	209 313	53 471	254 513	69 684	193 415	163 927	142 691	26 816	19 527

**BETRIEBE 5), IN DENEN DAS BETRIEBLICHE EINKOMMEN KLEINER IST ALS DAS AUSSERBETRIEBLICHE EINKOMMEN 6)**

41	UNTER 1	4 995	231	41	4 923	4 764	3 613	3 352	3 165	120	47
42	1 - 2	34 013	1 125	96	33 729	32 889	25 706	23 599	21 764	604	77
43	2 - 5	96 196	7 737	516	95 040	88 459	84 077	79 547	73 743	1 772	330
44	5 - 10	148 948	22 069	1 675	147 063	126 879	140 870	137 226	131 580	3 041	929
45	10 - 20	133 428	31 740	3 527	130 797	101 688	127 209	124 298	120 999	4 217	1 586
46	20 - 30	27 595	13 507	1 801	26 287	17 087	24 661	23 304	23 144	1 962	1 232
47	30 - 50	9 950	4 923	1 077	9 360	5 027	8 231	7 549	7 324	1 700	1 158
48	50 - 100	3 505	1 483	307	2 966	2 022	2 409	2 267	2 350	1 521	1 265
49	100 U.MEMR	3 611	302	-	3 309	3 309	1 543	1 543	1 543	2 626	2 524
50	ZUSAMMEN	462 240	80 117	9 041	453 476	382 123	418 319	402 485	385 612	17 563	9 146

1) MIT ANDERWEITIG ERWERBSTÄTIGEN BETRIEBSINHABERN UND/ODER FAMILIENANGEHÖRIGEN.- 2) ANDERWEITIG ERWERBSTÄTIG(EN).- 3) IM BETRIEB BESCHÄFTIGT.- 4) DES BETRIEBSINHABERS UND SEINES EHEGATTEN.- 5) MIT AUSSERBETRIEBLICHEN EINKOMMEN DES BETRIEBSINHABERS UND/ODER SEINES EHEGATTEN.- 6) DES BETRIEBSINHABERS UND/ODER SEINES EHEGATTEN.



## 1.2 [ 22.2] LANDW. GENUTZTE FLÄCHE DER BETRIEBE NACH ARBEITSBEREICHEN UND BESCHÄFTIGTENGROU- PEN

## 1.2 [ 22.2] LANDW. GENUTZTE FLAECHE DER BETRIEBE NACH ARBEITSBEREICHEN UND BESCHAEFTIGTENGROU PEN

**BETRIEBE INSGESAM**

**DARUNTER BETRIEBE, DEREN INHAABER NATUERLICHE PERSONEN SIND, ZUSAMMEN**

DAVON (ZEILEN 11-20):  
BETRIEBE OHNE AUSSERBETRIEBLICHES EINKOMMEN 4)

**BETRIEBE 5), IN DENEN DAS BETRIEBLICHE EINKOMMEN GROSSER IST ALS DAS AUSSERBETRIEBLICHE EINKOMMEN 6)**

BETRIEBE 5), IN DENEN DAS BETRIEBLICHE EINKOMMEN KLEINER IST ALS DAS AUSSERBETRIEBLICHE EINKOMMEN 6)

1) MIT ANDERWEITIG ERWERBSTÄTIGEN BETRIEBSINHABERN UND/ODER FAMILIENANGEHÖRIGEN.- 2) ANDERWEITIG ERWERBSTÄTIG(EN).- 3) IN BETRIEB BESCHÄFTIGT.- 4) DES BETRIEBSINHABERS UND SEINES EHEGATTEN.- 5) MIT AUSSERBETRIEBLICHEM EINKOMMEN DES BETRIEBSINHABERS UND/ODER SEINES EHEGATTEN.- 6) DES BETRIEBSINHABERS UND/ODER SEINES EHEGATTEN.



1 [22] LANDW. BETRIEBE UND IHRE LANDW. GENUTZTE FLAECHE NACH ARBEITSBEREICHEN UND BESCHAEFTIGTENGROU PEN 1979

## 1.2 [ 22.2] LANDW. GENUTZTE FLAECHE DER BETRIEBE NACH ARBEITSBEREICHEN UND BESCHAEFTIGTENGROU PEN

**SAARLAND**

	I	I	I	UND ZWAR LANDW. GENUTZTE FLAECHE DER BETRIEBE MIT																		
	I	I	I	IM BETRIED VOLL-	I	IM BETRIED TEIL-	I	ANDERWEITIG ERWERBSTÄTIGEN	I	STAENDIGEN												
	I	I	I	BESCHAEFTIGTEN	I	BESCHAEFTIGTEN	I	I	I	FAMILIENFREMDEN												
LFDI	GENUTZTE	I	I	FAMILIENARBEITSKRAEFTEN			I	I	I	I	3)											
	FLAECHE	I	I				I	I	I	I												
NR.	VON ...	I	I	ZU-	I	2 U. W. I	ZU-	I	NUR	I	SAMMEN	I	BETR.-	I	ZU-	I	VOLLGE-					
	DIS UNTER	I	I	SAMMEN	I	VOLLGE-	I	SAMMEN	I	TEILOE-	I	?)	I	DE-	I	SAMMEN	I	SCHAEFT.				
	... HA	I	I	I	I	SCHAEFT.	I	I	I	SCHAEFT.	I	I	I	I	I	I	I	I				
		I	I																			
		I	I	1	I	2	I	3	I	4	I	5	I	6	I	7	I	8	I	9	I	10

**BETRIEBE INSGESAM**

01	UNTER 1	181	47	18	163	131	87	66	64	31	28
02	1 - 2	1 450	58	11	1 419	1 386	993	866	810	32	17
03	2 - 5	4 224	336	70	4 030	3 860	3 257	2 961	2 764	101	61
04	5 - 10	5 635	791	192	5 333	4 804	4 564	4 360	4 122	114	67
05	10 - 20	11 557	4 587	454	10 477	6 937	8 198	7 056	6 326	181	107
06	20 - 30	11 809	8 660	1 290	10 232	3 149	5 360	3 709	2 903	627	275
07	30 - 50	21 499	19 156	5 228	19 104	2 269	7 968	4 813	2 537	1 279	735
08	50 - 100	15 759	14 322	5 402	13 461	1 286	4 205	2 582	1 849	3 420	2 918
09	100 U. MEHR	4 150	3 147	1 134	3 492	847	1 585	1 042	1 004	2 308	2 201
10	INSGESAMT	76 263	51 105	13 799	67 712	24 669	36 216	27 456	22 380	8 092	6 410

**DARUNTER BETRIEBE, DEREN INHABER NATUERLICHE PERSONEN SIND, ZUSAMMEN**

11	UNTER 1	179	47	18	163	131	87	66	64	29	26
12	1 - 2	1 444	58	11	1 419	1 386	993	866	810	26	15
13	2 - 5	4 197	336	70	4 030	3 860	3 257	2 961	2 764	74	50
14	5 - 10	5 594	791	192	5 333	4 804	4 564	4 360	4 122	74	34
15	10 - 20	11 524	4 587	454	10 477	6 937	8 198	7 056	6 326	148	90
16	20 - 30	11 869	8 660	1 293	10 232	3 149	5 360	3 709	2 903	627	275
17	30 - 50	21 425	19 156	5 228	19 104	2 269	7 968	4 813	2 537	1 204	702
18	50 - 100	15 608	14 322	5 402	13 461	1 286	4 205	2 582	1 849	3 269	2 829
19	100 U.MEHR	3 994	3 147	1 134	3 492	847	1 585	1 042	1 004	2 152	2 045
20	ZUSAMMEN	75 774	51 105	13 799	67 712	24 669	36 216	27 456	22 380	7 603	6 065

DAVON (ZEILEN 11-20):  
BETRIEBE OHNE AUSSERBETRIEBLICHES EINKOMMEN 4)

21	UNTER 1	39	35	13	26	4	3			22	20
22	1 - 2	49	28	10	39	21	6			14	11
23	2 - 5	290	214	70	174	76	55	5	-	42	42
								24	2		
24	5 - 10	643	491	176	456	151	93	40	8	26	19
25	10 - 20	3 941	3 595	340	3 040	346	1 306	530	37	44	30
26	20 - 30	7 799	7 460	1 166	6 495	339	2 060	761	44	311	107
27	30 - 50	17 758	17 501	4 982	15 666	257	5 175	2 330	142	908	477
28	50 - 100	12 278	12 018	4 418	13 788	261	2 222	853	90	2 072	1 720
29	100 U.MEHR	2 413	2 413	733	2 109	-	454	113	-	1 179	1 072
30	ZUSAMMEN	45 210	43 754	11 908	38 793	1 456	11 376	4 657	325	4 617	3 499

BETRIEBE 5), IN DENEN DAS BETRIEBLICHE EINKOMMEN GROSSER IST ALS DAS AUSSERBETRIEBLICHE EINKOMMEN 6)

31	UNTER 1	8	7	3	6	1	4	2	2	4	4
32	1 - 2	12	5		7	7	6	3	3	3	2
33	2 - 5	21	12	-	19	9	11	9	9	-	-
34	5 - 10	166	38	16	106	68	70	70	31	8	8
35	11 - 20	561	398	74	511	162	350	228	126	30	30
36	20 - 30	1 028	659	102	904	369	593	438	416	77	50
37	30 - 50	1 604	1 137	208	1 450	467	927	696	645	250	178
38	50 - 100	1 990	1 734	877	1 678	256	953	793	780	591	502
39	100 U.MEHR	839	410	202	839	430	514	312	514	632	632
40	ZUSAMMEN	6 168	4 401	1 485	5 519	1 768	3 429	2 551	2 525	1 595	1 406

**BETRIEBE 5), IN DENEN DAS BETRIEBLICHE EINKOMMEN KLEINER IST ALS DAS AUSSERBETRIEBLICHE EINKOMMEN 6)**

41	UNTER 1	132	6	2	131	126	80	64	62	3	2
42	1 - 2	1 383	25	-	1 373	1 358	980	859	807	9	2
43	2 - 5	3 885	110	-	3 837	3 775	3 191	2 928	2 753	32	8
44	5 - 10	4 846	262	-	4 772	4 585	4 400	4 249	4 083	40	7
45	13 - 20	7 022	594	39	6 926	6 429	6 542	6 298	6 163	73	30
46	23 - 30	2 982	541	22	2 834	2 441	2 707	2 510	2 442	240	118
47	30 - 50	2 062	518	37	1 988	1 545	1 865	1 787	1 750	46	46
48	50 - 100	1 340	570	108	996	770	1 030	936	979	607	607
49	100 U.MEHR	743	325	199	544	418	617	617	490	341	341
50	ZUSAMMEN	24 396	2 950	407	23 400	21 446	21 412	20 249	19 530	1 391	1 160

1) MIT ANDERWEITIG ERWERBSTÄTIGEN BETRIEBSINHABERN UND/ODER FAMILIENANGEHÖRIGEN.- 2) ANDERWEITIG ERWERBSTÄTIG(EN).-  
3) IM BETRIEB BESCHÄFTIGT.- 4) DES BETRIEBSINHABERS UND SEINES EHEGATTEN.- 5) MIT AUSSERBETRIEBLICHEM EINKOMMEN  
DES BETRIEBSINHABERS UND/ODER SEINES EHEGATTEN.- 6) DES BETRIEBSINHABERS UND/ODER SEINES EHEGATTEN.-



### 1.2 [ 22.2 ] LANDW. GENUTZTE FLAECHE DER BETRIEDE NACH ARBEITSBEREICHEN UND BESCHAEFTIGTENGROU PEN

[illegible]

**DARUNTER BETRIEBE, DEREN INHAABER NATUERLICHE PERSONEN SIND, ZUSAMMEN**

DAVON (ZEILEN 11-20):  
BETRIEBE OHNE AUSSERBETRIEBLICHES EINKOMMEN 4)

**BETRIEBE 5), IN DENEN DAS BETRIEBLICHE EINKOMMEN GROSSER IST ALS DAS AUSSERBETRIEBLICHE EINKOMMEN 6)**

**PETRIEDER 5), IN DENEN DAS GETRIEDLICHE EINKOMMEN KLEINER IST ALS DAS AUSSERGETRIEDLICHE EINKOMMEN 6)**

1) MIT ANDERWEITIG ERWERBSTÄTIGEN BETRIEBSINHABERN UND/ODER FAMILIENANGEHÖRIGEN.- 2) ANDERWEITIG ERWERBSTÄTIG(EN).- 3) IM BETRIEB BESCHÄFTIGT.- 4) DES BETRIEBSINHABERS UND SEINES EHEGATTEN.- 5) MIT AUSSERBETRIEBLICHEM EINKOMMEN DES BETRIEBSINHABERS UND/ODER SEINES EHEGATTEN.- 6) DES BETRIEBSINHABERS UND/ODER SEINES EHEGATTEN.



2 [23] BETRIEBSINHABER UND FAMILIENANGEHÖRIGE IN DEN LANDW. BETRIEBEN NACH ARBEITSBEREICHEN UND BESCHÄFTIGTENGRUPPEN 1979

2.1 [23.1] BETRIEBE, DEREN INHABER NATÜRLICHE PERSONEN SIND, INSGESAMT

BUNDESGEBIET													
LFDI NR.	LANDW. GENUTZTE FLÄCHE VON ... HA	PER-SONEN-GRUPPE	INS-GE-AMT	UNTER 15 JAHREN	15 JAHRE UND ÄLTER	FAMILIENARBEITSKRÄFTE				ANDERWEITIG ERWERBSTÄTIG UND IN BETRIEB BESCHÄFTIGT			
						IN BETRIEB		IN BETRIEB		ZU-SAMMEN	ZU- ANDERW. VOLLBE-SCHÄFT.	ZU-SAMMEN	ZU- ANDERW. VOLLBE-SCHÄFT.
						EINSCHL. HAUSHALT DES BETRIEBSINN. BESCHÄFTIGT		EINSCHL. HAUSHALT DES BETRIEBSINN. BESCHÄFTIGT					
						ZU-SAMMEN	VOLLBE-SCHÄFT.	ZU-SAMMEN	VOLLBE-SCHÄFT.				
P E R S O N E N													
			1	2	3	4	5	6	7	8	9	10	
01	UNTER 1	BETR.INNH.	41 984	-	41 984	41 984	12 569	41 984	9 272	18 395	18 395	16 599	
02		MAENNL.	35 133	-	35 133	35 133	8 750	35 133	8 546	17 233	17 233	15 897	
03		FAM.ANG.	88 996	20 233	68 763	45 773	24 862	31 465	4 241	19 321	5 671	4 536	
04		MAENNL.	31 260	10 313	20 947	8 551	1 804	8 407	1 722	10 571	4 017	3 833	
05		ZUSAMMEN	130 980	20 233	110 747	87 757	37 431	73 449	13 513	37 716	24 066	21 135	
06		MAENNL.	66 393	10 313	56 080	43 684	10 554	43 540	10 268	27 804	21 250	19 730	
07		NEGAT.	31 743	-	31 743	30 700	20 927	20 398	2 148	4 575	2 067	1 201	
08	1 - 2	BETR.INNH.	101 641	-	101 641	101 641	16 162	101 641	7 804	57 343	57 343	53 261	
09		MAENNL.	84 344	-	84 344	84 344	7 610	84 344	7 128	53 639	53 639	50 961	
10		FAM.ANG.	242 001	53 403	188 598	113 975	54 415	67 660	3 304	65 889	17 006	14 074	
11		MAENNL.	89 917	27 346	62 571	20 554	1 621	20 025	1 384	37 309	12 334	11 973	
12		ZUSAMMEN	343 642	53 403	290 239	215 616	70 577	169 301	11 108	123 232	74 349	67 335	
13		MAENNL.	174 261	27 346	146 915	104 898	9 231	104 369	8 512	90 948	65 973	62 934	
14		NEGAT.	77 995	1	77 994	74 513	47 350	42 647	1 616	14 254	5 779	3 471	
15	2 - 5	BETR.INNH.	155 779	-	155 779	155 779	28 009	155 779	17 073	102 948	102 948	95 956	
16		MAENNL.	136 418	-	136 418	136 418	16 024	136 418	15 359	99 114	99 114	93 539	
17		FAM.ANG.	449 790	108 228	341 562	214 576	108 052	152 885	7 633	113 922	36 085	30 644	
18		MAENNL.	171 609	55 325	116 284	47 017	3 423	46 310	2 975	66 204	27 649	26 656	
19		ZUSAMMEN	605 569	108 228	497 341	370 355	136 061	308 664	24 706	216 870	139 033	126 600	
20		MAENNL.	308 027	55 325	252 702	183 435	19 447	182 728	18 334	165 318	126 763	120 195	
21		NEGAT.	125 633	1	125 632	122 355	91 383	90 250	3 989	18 911	9 463	5 550	
22	5 - 10	BETR.INNH.	152 391	-	152 391	152 391	44 155	152 391	37 008	100 334	100 334	89 508	
23		MAENNL.	140 376	-	140 376	140 376	35 118	140 376	34 582	98 347	98 347	88 240	
24		FAM.ANG.	505 757	130 343	375 414	249 263	132 688	194 050	16 667	110 980	39 497	34 357	
25		MAENNL.	195 381	66 487	128 894	62 184	7 440	61 528	6 971	65 678	31 681	30 220	
26		ZUSAMMEN	658 148	130 343	527 805	401 654	176 843	346 441	53 675	211 314	139 831	123 865	
27		MAENNL.	335 757	66 487	269 270	202 560	42 558	201 904	41 553	164 025	130 028	118 460	
28		NEGAT.	124 332	-	124 332	122 454	104 698	104 270	8 297	12 266	6 746	3 714	
29	10 - 20	BETR.INNH.	185 985	-	185 985	185 985	120 596	185 985	114 793	64 667	64 667	49 286	
30		MAENNL.	176 098	-	176 098	176 098	112 303	176 098	111 902	63 665	63 665	48 696	
31		FAM.ANG.	667 632	178 463	489 169	334 529	195 401	270 094	40 818	120 631	41 189	35 025	
32		MAENNL.	260 817	91 326	169 491	90 103	22 980	89 299	22 470	70 660	33 445	30 758	
33		ZUSAMMEN	853 617	178 463	675 154	520 514	315 997	456 079	155 611	185 298	105 856	84 311	
34		MAENNL.	436 915	91 326	345 589	266 201	135 283	265 397	134 372	134 325	97 110	79 454	
35		NEGAT.	152 589	1	152 588	150 961	138 284	136 155	15 540	9 357	5 161	2 492	
36	20 - 30	BETR.INNH.	103 635	-	103 635	103 635	90 970	103 635	88 382	11 901	11 901	6 881	
37		MAENNL.	99 562	-	99 562	99 562	87 352	99 562	87 219	11 683	11 683	6 777	
38		FAM.ANG.	401 639	115 028	286 611	199 518	127 583	162 762	34 649	52 056	14 935	11 882	
39		MAENNL.	158 379	58 962	99 417	56 462	23 322	56 107	23 048	28 610	11 713	10 172	
40		ZUSAMMEN	505 274	115 028	390 246	303 153	218 553	266 397	123 031	63 957	26 834	18 763	
41		MAENNL.	257 941	58 962	198 979	156 024	110 674	155 669	110 267	40 293	23 396	16 949	
42		NEGAT.	88 343	-	88 343	87 613	82 713	79 790	9 793	3 385	1 735	673	
43	30 - 50	BETR.INNH.	74 268	-	74 268	74 268	68 816	74 268	67 025	4 215	4 215	1 963	
44		MAENNL.	71 599	-	71 599	71 599	66 456	71 599	66 382	4 118	4 118	1 919	
45		FAM.ANG.	291 749	86 470	205 279	145 404	97 564	117 699	28 664	28 975	7 329	5 589	
46		MAENNL.	115 352	44 165	71 187	42 905	21 326	42 600	21 138	14 989	5 483	4 632	
47		ZUSAMMEN	366 017	86 470	279 547	219 672	166 380	191 967	95 689	33 190	11 544	7 552	
48		MAENNL.	186 951	44 165	142 786	114 504	87 782	114 199	87 520	19 107	9 601	6 551	
49		NEGAT.	65 195	-	65 195	64 712	61 336	57 233	6 532	2 176	960	315	
50	50 - 100	BETR.INNH.	25 682	-	25 682	25 682	23 640	25 682	22 877	1 343	1 343	546	
51		MAENNL.	24 610	-	24 610	24 610	22 747	24 610	22 708	1 283	1 283	521	
52		FAM.ANG.	96 603	29 748	66 855	47 880	33 127	36 680	9 721	7 052	1 612	1 123	
53		MAENNL.	38 136	15 491	22 645	14 117	7 857	14 023	7 801	3 287	1 083	880	
54		ZUSAMMEN	122 285	29 748	92 537	73 562	56 767	62 362	32 598	8 395	2 955	1 669	
55		MAENNL.	62 746	15 491	47 255	38 727	30 604	38 633	30 509	4 570	2 366	1 401	
56		NEGAT.	22 776	-	22 776	22 561	21 026	17 692	1 812	921	324	96	
57	100 U.MEHR	BETR.INNH.	3 922	-	3 922	3 922	3 034	3 922	2 884	490	490	207	
58		MAENNL.	3 667	-	3 667	3 667	2 871	3 667	2 865	466	466	194	
59		FAM.ANG.	12 329	4 139	8 190	5 468	3 811	3 392	918	723	165	72	
60		MAENNL.	4 731	2 147	2 584	1 375	808	1 361	799	318	100	60	
61		ZUSAMMEN	16 251	4 139	12 112	9 390	6 845	7 314	3 802	1 213	655	279	
62		MAENNL.	8 398	2 147	6 251	5 042	3 679	5 028	3 664	784	566	254	
63		NEGAT.	3 282	-	3 282	3 192	2 714	1 718	131	197	64	12	
64	INSGESAMT	BETR.INNH.	845 287	-	845 287	845 287	407 951	845 287	367 118	361 636	361 636	314 207	
65		MAENNL.	771 807	-	771 807	771 807	359 231	771 807	356 691	349 548	349 548	306 744	
66		FAM.ANG.	2 756 496	726 055	2 030 441	1 356 386	777 505	1 036 687	146 615	519 549	163 487	137 302	
67		MAENNL.	1 065 582	371 562	694 020	343 268	90 581	339 660	88 308	297 626	127 505	119 184	
68		INSGESAMT	3 601 783	726 055	2 875 728	2 201 673	1 185 454	1 881 974	513 733	881 185	525 123	451 509	
69		MAENNL.	1 837 389	371 562	1 465 827	1 115 075	449 812	1 111 467	444 999	647 174	477 053	425 928	
70		NEGAT.	691 888	3	691 885	679 061	570 431	550 153	49 858	66 042	32 299	17 524	



## 2 [23] BETRIEBSINHABER UND FAMILIENANGEHÖRIGE IN DEN LANDW. BETRIEBEN NACH ARBEITSBEREICHEN UND BESCHÄFTIGTENGRUPPEN 1979

## 2.1 [23.1] BETRIEBE, DEREN INHABER NATURLICHE PERSONEN SIND, INSGESAMT

## SCHLESWIG-HOLSTEIN

LFDI NR.	LANDW. GENUTZTE FLÄCHE VON ... BIS UNTER ... HA	PER-SONEN-GRUPPE	INS-GESAMT	UNTER 15 JAHREN	15 JANRE UND ÄLTER	FAMILIENARBEITSKRÄFTE				ANDERWEITIG ERWERBSTÄTIGE UND IM BETRIEB BESCHÄFTIGT				
						IM BETRIEB		IM BETRIEB		ZU-SAMMEN		ZU- UND ANDERW.		
						EINSCHL. DES BETRIEBSINH. BESCHÄFTIGT	HAUSHALT I BESCHÄFTIGT	ZU- I VOLLDE- I SAMMEN I SCHAEFT. I	ZU- I VOLLDE- I SAMMEN I SCHAEFT. I	ZU- I VOLLDE- I SAMMEN I SCHAEFT. I	ZU- I VOLLDE- I SAMMEN I SCHAEFT. I			
						P E R S O N E N								
1	2	3	4	5	6	7	8	9	10					
01	UNTER 1	BETR. INH.	2 233	-	2 233	2 233	494	2 233	359	1 171	1 171	1 075		
02		MAENNL.	2 028	-	2 028	2 028	366	2 028	341	1 126	1 126	1 049		
03		FAM. ANG.	4 347	1 123	3 224	2 068	1 191	875	124	735	90	61		
04		MAENNL.	1 391	571	820	178	54	170	53	564	55	48		
05		ZUSAMMEN	6 580	1 123	5 457	4 301	1 685	3 108	483	1 906	1 261	1 136		
06		MAENNL.	3 419	571	2 848	2 206	420	2 198	394	1 490	1 181	1 097		
07		NEGAT.	1 795	-	1 795	1 757	1 088	686	69	219	62	37		
08		1 - 2	BETR. INH.	2 961	-	2 961	2 961	481	2 961	231	1 425	1 425	1 332	
09		MAENNL.	2 513	-	2 513	2 513	241	2 513	215	1 324	1 324	1 257		
10		FAM. ANG.	5 331	1 212	4 119	2 604	1 287	940	76	1 080	168	144		
11		MAENNL.	1 816	632	1 184	305	43	285	36	618	128	126		
12		ZUSAMMEN	8 292	1 212	7 080	5 565	1 768	3 901	307	2 505	1 593	1 476		
13		MAENNL.	4 329	632	3 697	2 818	284	2 798	251	1 942	1 452	1 383		
14		NEGAT.	2 288	-	2 288	2 198	1 193	709	46	362	101	81		
15		2 - 5	BETR. INH.	3 058	-	3 058	3 058	658	3 058	447	1 801	1 801	1 662	
16		MAENNL.	2 675	-	2 675	2 675	442	2 675	418	1 714	1 714	1 607		
17		FAM. ANG.	6 349	1 681	4 668	2 944	1 623	1 431	116	1 254	227	183		
18		MAENNL.	2 218	832	1 386	416	75	399	69	685	176	163		
19		ZUSAMMEN	9 407	1 681	7 726	6 002	2 281	4 489	563	3 055	2 028	1 845		
20		MAENNL.	4 893	832	4 061	3 091	517	3 074	487	2 399	1 890	1 770		
21		NEGAT.	2 393	-	2 393	2 339	1 449	1 052	44	402	132	91		
22		5 - 10	BETR. INH.	2 437	-	2 437	2 437	740	2 437	561	1 524	1 524	1 347	
23		MAENNL.	2 181	-	2 181	2 181	541	2 181	529	1 482	1 482	1 325		
24		FAM. ANG.	5 329	1 508	4 321	2 666	1 626	1 661	140	1 110	246	200		
25		MAENNL.	2 107	791	1 316	472	91	462	88	626	192	183		
26		ZUSAMMEN	8 266	1 508	6 758	5 103	2 366	4 098	701	2 634	1 770	1 547		
27		MAENNL.	4 288	791	3 497	2 653	632	2 643	617	2 108	1 674	1 508		
28		NEGAT.	1 963	-	1 963	1 927	1 430	1 177	65	303	125	87		
29	10 - 20	BETR. INH.	4 124	-	4 124	4 124	2 514	4 124	2 295	1 565	1 565	1 238		
30		MAENNL.	3 811	-	3 811	3 811	2 252	3 811	2 230	1 532	1 532	1 220		
31		FAM. ANG.	10 719	2 781	7 938	5 101	3 430	3 816	428	1 609	398	303		
32		MAENNL.	3 953	1 471	2 482	1 028	310	1 017	294	930	298	265		
33		ZUSAMMEN	14 843	2 781	12 062	9 225	5 944	7 940	2 723	3 174	1 963	1 541		
34		MAENNL.	7 764	1 471	6 293	4 839	2 562	4 828	2 524	2 462	1 830	1 485		
35		NEGAT.	3 296	-	3 296	3 264	2 826	2 596	184	313	152	84		
36		20 - 30	BETR. INH.	5 342	-	5 342	5 342	4 623	5 342	4 405	683	683	443	
37		MAENNL.	5 067	-	5 067	5 067	4 371	5 067	4 355	669	669	436		
38		FAM. ANG.	15 286	4 043	11 243	7 466	5 395	6 004	1 063	1 743	386	274		
39		MAENNL.	5 657	2 105	3 552	1 800	829	1 782	814	929	287	234		
40		ZUSAMMEN	20 628	4 043	16 585	12 808	10 018	11 346	5 468	2 426	1 069	717		
41		MAENNL.	10 724	2 105	8 619	6 867	5 200	6 849	5 169	1 598	956	670		
42		NEGAT.	4 417	-	4 417	4 392	4 120	3 811	322	216	106	49		
43		30 - 50	BETR. INH.	8 909	-	8 909	8 909	8 387	8 909	8 107	423	423	190	
44		MAENNL.	8 555	-	8 555	8 555	8 054	8 555	8 038	414	414	185		
45		FAM. ANG.	28 330	8 338	20 022	13 942	10 347	11 587	2 593	2 369	449	314		
46		MAENNL.	10 811	4 272	6 539	3 908	2 212	3 875	2 175	1 142	311	249		
47		ZUSAMMEN	37 239	8 308	28 931	22 851	18 734	20 496	10 700	2 792	872	504		
48		MAENNL.	19 366	4 272	15 094	12 463	10 266	12 430	10 213	1 556	725	434		
49		NEGAT.	7 759	-	7 759	7 731	7 326	6 754	521	257	113	44		
50		50 - 100	BETR. INH.	5 258	-	5 258	5 258	4 952	5 258	4 786	221	221	85	
51		MAENNL.	5 062	-	5 062	5 062	4 779	5 062	4 764	209	209	78		
52		FAM. ANG.	17 135	5 329	11 806	8 338	6 350	6 548	1 727	1 056	170	103		
53		MAENNL.	6 694	2 924	3 770	2 399	1 502	2 393	1 491	460	112	77		
54		ZUSAMMEN	22 393	5 329	16 864	13 596	11 302	11 806	6 513	1 277	391	188		
55		MAENNL.	11 756	2 924	8 832	7 461	6 281	7 455	6 255	669	321	155		
56		NEGAT.	4 700	-	4 700	4 674	4 421	3 616	278	161	46	10		
57	100 U. MEHR	BETR. INH.	1 015	-	1 015	1 015	801	1 015	754	113	113	55		
58		MAENNL.	951	-	951	951	753	951	749	107	107	50		
59		FAM. ANG.	2 952	1 052	1 900	1 313	984	809	238	152	23	6		
60		MAENNL.	1 140	550	590	335	228	332	224	65	13	5		
61		ZUSAMMEN	3 967	1 052	2 915	2 328	1 785	1 824	992	265	136	61		
62		MAENNL.	2 091	550	1 541	1 286	981	1 283	973	172	120	55		
63		NEGAT.	841	-	841	830	708	426	30	48	13	3		
64		INSGESAMT	BETR. INH.	35 337	-	35 337	35 337	23 650	35 337	21 945	8 926	8 926	7 427	
65		MAENNL.	32 843	-	32 843	32 843	21 799	32 843	21 639	8 577	8 577	7 207		
66		FAM. ANG.	96 278	27 237	69 041	46 442	32 233	33 671	6 505	11 108	2 157	1 588		
67		MAENNL.	33 787	14 148	21 639	10 841	5 344	10 715	5 244	5 819	1 572	1 350		
68		INSGESAMT	MAENNL.	131 615	27 237	104 378	81 779	55 883	69 008	28 450	20 034	11 083	9 015	
69		MAENNL.	68 630	14 148	54 482	43 684	27 143	43 558	26 883	14 396	10 149	8 557		
70		NEGAT.	29 452	-	29 452	29 112	24 561	20 827	1 559	2 261	850	486		



## 2 [23] BETRIEBSINHAUER UND FAMILIENANGEHÖRIGE IN DEN LANDW. BETRIEBEN NACH ARBEITSBEREICHEN UND BESCHÄFTIGTENGRUPPEN 1979

## 2.1 [23.1] BETRIEBE, DEREN INHAUER NATÜRLICHE PERSONEN SIND, INSGESAMT

## NIEDERSACHSEN

LFD NR.	LANDW. GENUTZTE FLÄCHE VON ... BIS UNTER ... HA	PER-SONEN-GRUPPE	INS-GESAMT	UNTER 15 JAHREN	15 JAHRE UND ÄLTER	FAMILIENARBEITSKRÄFTE				ANDERWEITIG ERWERBSTÄTIGE UND IN BETRIEB BESCHÄFTIGT			
						IN BETRIEB		IN BETRIEB		IN BETRIEB		IN BETRIEB	
						EINSCHL. HAUSHALT DES BETRIEBSINH. BESCHÄFTIGT	ZU-SAMMEN	EINSCHL. HAUSHALT DES BETRIEBSINH. BESCHÄFTIGT	ZU-SAMMEN	EINSCHL. HAUSHALT DES BETRIEBSINH. BESCHÄFTIGT	ZU-SAMMEN		
P E R S O N E N													
			1	2	3	4	5	6	7	8	9	10	
01	UNTER 1	BETR.INNH.	5 323	-	5 323	5 323	1 695	5 323	1 242	2 167	2 167	1 908	
02		MAENNL.	4 560	-	4 560	4 560	1 192	4 560	1 168	2 047	2 047	1 849	
03		FAM.ANG.	13 884	3 652	10 232	5 844	3 422	3 421	521	2 873	418	308	
04		MAENNL.	5 074	1 857	3 217	778	199	761	192	1 663	279	262	
05		ZUSAMMEN	19 207	3 652	15 555	11 167	5 117	8 744	1 763	5 040	2 585	2 216	
06		MAENNL.	9 634	1 857	7 777	5 338	1 391	5 321	1 360	3 710	2 326	2 111	
07		EBEGAT.	4 340	-	4 340	4 135	2 885	2 407	313	594	211	126	
08	1 - 2	BETR.INNH.	14 364	-	14 364	14 364	2 111	14 364	805	8 111	8 111	7 549	
09		MAENNL.	11 950	-	11 950	11 950	795	11 950	730	7 674	7 674	7 297	
10		FAM.ANG.	36 348	8 712	27 636	15 357	7 792	7 985	267	9 337	1 807	1 523	
11		MAENNL.	13 708	4 398	9 310	2 331	140	2 268	119	5 579	1 593	1 345	
12		ZUSAMMEN	50 712	8 712	42 000	29 721	9 903	22 349	1 072	17 448	9 918	9 072	
13		MAENNL.	25 658	4 398	21 260	14 281	935	14 218	849	13 253	9 067	8 642	
14		EBEGAT.	11 378	-	11 378	10 778	6 804	5 527	142	2 071	810	586	
15	2 - 5	BETR.INNH.	18 548	-	18 548	18 548	3 067	18 548	1 414	12 654	12 654	11 782	
16		MAENNL.	15 871	-	15 871	15 871	1 348	15 871	1 279	12 125	12 125	11 482	
17		FAM.ANG.	54 399	13 879	40 520	23 001	12 184	14 698	501	12 986	3 229	2 743	
18		MAENNL.	21 209	7 218	13 991	4 434	272	4 353	244	7 853	2 564	2 469	
19		ZUSAMMEN	72 947	13 879	59 068	41 549	15 251	33 246	1 915	25 640	15 883	14 525	
20		MAENNL.	37 080	7 218	29 862	20 305	1 620	20 224	1 523	19 978	14 689	13 951	
21		EBEGAT.	15 063	-	15 063	14 502	10 403	9 623	239	2 635	1 285	909	
22	5 - 10	BETR.INNH.	15 390	-	15 390	15 390	4 066	15 390	2 999	10 577	10 577	9 410	
23		MAENNL.	13 783	-	13 783	13 783	2 854	13 783	2 802	10 324	10 324	9 260	
24		FAM.ANG.	50 321	13 408	36 913	22 082	12 227	15 849	1 003	10 375	2 917	2 460	
25		MAENNL.	19 623	6 775	12 848	4 880	570	4 814	540	6 326	2 328	2 192	
26		ZUSAMMEN	65 711	13 408	52 303	37 472	16 293	31 239	4 002	20 952	13 494	11 870	
27		MAENNL.	33 406	6 775	26 631	18 663	3 424	18 597	3 342	16 650	12 652	11 452	
28		EBEGAT.	12 483	-	12 483	12 228	9 921	9 629	471	1 653	915	612	
29	10 - 20	BETR.INNH.	23 247	-	23 247	23 247	14 326	23 247	13 213	8 885	8 885	6 723	
30		MAENNL.	21 541	-	21 541	21 541	12 923	21 541	12 881	8 702	8 702	6 628	
31		FAM.ANG.	81 694	21 492	60 202	37 914	22 496	28 975	3 493	14 181	4 036	3 306	
32		MAENNL.	32 264	11 111	21 153	9 503	2 317	9 378	2 252	8 678	3 320	3 003	
33		ZUSAMMEN	104 941	21 492	83 449	61 161	36 822	52 222	16 706	23 066	12 921	10 029	
34		MAENNL.	53 805	11 111	42 694	31 044	15 240	30 919	15 133	17 380	12 022	9 631	
35		EBEGAT.	18 941	-	18 941	18 661	16 650	16 175	1 336	1 594	881	490	
36	20 - 30	BETR.INNH.	19 183	-	19 183	19 183	16 562	19 183	15 903	2 455	2 455	1 444	
37		MAENNL.	18 235	-	18 235	18 235	15 728	18 235	15 703	2 397	2 397	1 418	
38		FAM.ANG.	72 550	20 102	52 448	34 314	21 947	26 951	4 925	9 393	2 273	1 706	
39		MAENNL.	28 411	10 181	18 230	9 122	3 599	9 041	3 541	5 346	1 795	1 499	
40		ZUSAMMEN	91 733	20 102	71 631	53 497	38 509	46 134	20 828	11 848	4 728	3 150	
41		MAENNL.	46 646	10 181	36 465	27 357	19 327	27 276	19 244	7 743	4 192	2 917	
42		EBEGAT.	16 235	-	16 235	16 071	15 041	14 427	1 477	755	378	146	
43	30 - 50	BETR.INNH.	21 593	-	21 593	21 593	20 102	21 593	19 458	1 178	1 178	510	
44		MAENNL.	20 681	-	20 681	20 681	19 293	20 681	19 273	1 145	1 145	495	
45		FAM.ANG.	83 560	24 410	59 150	40 888	27 457	32 610	7 342	7 691	1 657	1 166	
46		MAENNL.	32 851	12 583	20 268	11 487	5 678	11 403	5 629	4 022	1 197	965	
47		ZUSAMMEN	105 153	24 410	80 743	62 481	47 559	54 203	26 800	8 869	2 835	1 676	
48		MAENNL.	53 532	12 583	40 949	32 168	24 971	32 084	24 902	5 167	2 342	1 460	
49		EBEGAT.	18 958	-	18 958	18 806	17 829	16 772	1 795	661	297	89	
50	50 - 100	BETR.INNH.	10 334	-	10 334	10 334	9 655	10 334	9 310	499	499	172	
51		MAENNL.	9 859	-	9 859	9 859	9 245	9 859	9 235	470	470	164	
52		FAM.ANG.	40 017	12 007	28 010	20 021	13 632	15 447	3 904	2 671	546	356	
53		MAENNL.	15 667	6 254	9 413	5 848	3 212	5 805	3 192	1 233	344	279	
54		ZUSAMMEN	50 351	12 007	38 344	30 355	23 287	25 781	13 214	3 170	1 045	528	
55		MAENNL.	25 326	6 254	19 072	15 707	12 457	15 664	12 427	1 703	814	443	
56		EBEGAT.	9 248	-	9 248	9 166	8 574	7 523	766	365	143	41	
57	100 U.MEHR	BETR.INNH.	1 449	-	1 449	1 449	1 201	1 449	1 141	169	169	58	
58		MAENNL.	1 362	-	1 362	1 362	1 137	1 362	1 137	164	164	55	
59		FAM.ANG.	4 897	1 599	3 298	2 207	1 515	1 379	354	255	63	25	
60		MAENNL.	1 848	815	1 033	547	309	541	306	109	33	20	
61		ZUSAMMEN	6 346	1 599	4 747	3 656	2 716	2 828	1 495	424	232	83	
62		MAENNL.	3 210	815	2 395	1 909	1 446	1 903	1 443	273	197	75	
63		EBEGAT.	1 273	-	1 273	1 243	1 085	707	57	77	32	5	
64	INSGESAMT	BETR.INNH.	129 431	-	129 431	129 431	72 785	129 431	65 485	46 695	46 695	39 556	
65		MAENNL.	117 842	-	117 842	117 842	64 515	117 842	64 208	45 048	45 048	38 648	
66		FAM.ANG.	437 670	119 261	318 409	201 628	122 672	147 315	22 310	69 762	16 944	13 593	
67		MAENNL.	170 655	61 192	109 463	48 930	16 296	48 364	16 015	40 809	13 253	12 034	
68		INSGESAMT	567 101	119 261	447 840	331 059	195 457	276 746	87 795	116 457	63 641	53 149	
69		MAENNL.	288 497	61 192	227 305	166 772	80 811	166 206	80 223	85 857	58 301	50 682	
70		EBEGAT.	107 919	-	107 919	105 590	89 192	82 790	6 596	10 405	4 952	3 004	



## 2 [23] BETRIEBSINHABER UND FAMILIENANGEHÖRIGE IN DEN LANDW. BETRIEBEN NACH ARBEITSBEREICHEN UND BESCHÄFTIGTENGROU- PEN 1979

## 2.1 [23.1] BETRIEBE, DEREN INHABER NATÜRLICHE PERSONEN SIND, INSGESAMT

## NORDRHEIN-WESTFALEN

LFDI NR.	LANDW. GENUTZTE FLÄCHE VON ... BIS UNTER ... HA	PER- SONEN- GRUPPE	INS- GESAMT	UNTER 15 JAHREN	15 JAHRE UND ÄLTER	FAMILIENARBEITSKRÄFTE				ANDERWEITIG ERWERBSTÄTTIGE UND IN BETRIEB BESCHÄFTIGT				
						IM BETRIEB EINSCHL. HAUSHALT DES BETRIEBSINN. BESCHÄFTIGT	IM BETRIEB BESCHÄFTIGT	ZU- SAMMEN	PER S O N E N	ZU- SAMMEN	VOLLDE- SCHÄFT.	ZU- SAMMEN	VOLLDE- SCHÄFT.	
1	2	3	4	5	6	7	8	9	10	11	12	13	14	15
01	UNTER 1	BETR.INN.	4 971	-	4 971	4 971	2 880	4 971	2 582	1 142	1 142	1 005		
02		MAENNL.	4 338	-	4 338	4 338	2 433	4 338	2 414	1 074	1 074	959		
03		FAM.ANG.	12 380	3 062	9 318	5 788	3 769	4 128	956	2 044	286	230		
04		MAENNL.	4 444	1 584	2 860	1 050	468	1 029	454	1 086	216	205		
05		ZUSAMMEN	17 351	3 062	14 289	10 759	6 649	9 099	3 538	3 186	1 428	1 235		
06		MAENNL.	8 782	1 584	7 198	5 388	2 901	5 367	2 868	2 160	1 290	1 164		
07		ENEGAT.	3 938	-	3 938	3 806	2 926	2 660	417	394	126	87		
08	1 - 2	BETR.INN.	13 261	-	13 261	13 261	2 915	13 261	1 590	6 281	6 281	5 914		
09		MAENNL.	10 820	-	10 820	10 820	1 560	10 820	1 499	5 910	5 910	5 698		
10		FAM.ANG.	34 851	8 176	26 675	14 842	7 848	7 797	574	8 700	1 937	1 738		
11		MAENNL.	13 471	4 199	9 272	2 792	335	2 705	287	5 382	1 649	1 601		
12		ZUSAMMEN	48 112	8 176	39 936	28 103	10 763	21 058	2 164	14 981	8 218	7 652		
13		MAENNL.	24 291	4 199	20 092	13 612	1 895	13 525	1 786	11 292	7 559	7 299		
14		ENEGAT.	10 143	1	10 142	9 629	6 537	4 655	243	1 365	537	399		
15	2 - 5	BETR.INN.	18 866	-	18 866	18 866	3 897	18 866	2 377	10 848	10 848	10 213		
16		MAENNL.	16 291	-	16 291	16 291	2 305	16 291	2 203	10 467	10 467	9 969		
17		FAM.ANG.	57 006	13 940	43 066	25 112	13 182	15 907	868	13 790	4 054	3 665		
18		MAENNL.	22 167	7 028	15 139	5 677	519	5 560	445	8 508	3 476	3 370		
19		ZUSAMMEN	75 872	13 940	61 932	43 978	17 079	34 773	3 245	24 638	14 902	13 878		
20		MAENNL.	38 458	7 028	31 430	21 968	2 824	21 851	2 448	18 975	13 943	13 339		
21		ENEGAT.	15 120	-	15 120	14 636	10 987	9 330	372	1 799	869	620		
22	5 - 10	BETR.INN.	15 715	-	15 715	15 715	4 965	15 715	4 061	8 971	8 971	8 066		
23		MAENNL.	14 238	-	14 238	14 238	3 905	14 238	3 828	8 774	8 774	7 936		
24		FAM.ANG.	52 259	13 833	38 426	23 551	12 825	16 357	1 167	10 956	3 670	3 296		
25		MAENNL.	20 451	7 124	13 327	5 805	679	5 721	624	6 679	3 143	3 021		
26		ZUSAMMEN	67 974	13 833	54 141	39 266	17 790	32 072	5 208	19 927	12 641	11 362		
27		MAENNL.	34 689	7 124	27 565	20 043	4 584	19 959	4 452	15 453	11 917	10 957		
28		ENEGAT.	12 697	-	12 697	12 446	10 340	9 062	499	1 211	616	392		
29	10 - 20	BETR.INN.	22 226	-	22 226	22 226	15 147	22 226	14 272	5 851	5 851	4 543		
30		MAENNL.	20 876	-	20 876	20 876	14 028	20 876	13 967	5 732	5 732	4 468		
31		FAM.ANG.	78 123	20 783	57 340	35 617	21 728	26 223	3 479	13 335	3 691	3 191		
32		MAENNL.	30 159	10 549	19 610	8 975	2 535	8 875	2 467	7 575	3 110	2 861		
33		ZUSAMMEN	100 349	20 783	79 566	57 843	36 875	48 449	17 751	19 186	9 542	7 734		
34		MAENNL.	51 035	10 549	40 486	29 851	16 563	29 751	16 434	13 307	8 842	7 329		
35		ENEGAT.	18 092	-	18 092	17 856	15 988	14 346	993	1 099	486	265		
36	20 - 30	BETR.INN.	15 896	-	15 896	15 896	14 199	15 896	13 735	1 034	1 034	627		
37		MAENNL.	15 189	-	15 189	15 189	13 597	15 189	13 583	1 009	1 009	615		
38		FAM.ANG.	60 755	17 357	43 398	27 614	18 039	20 601	4 044	7 427	1 566	1 332		
39		MAENNL.	24 004	8 990	15 014	7 418	3 211	7 342	3 150	3 929	1 257	1 148		
40		ZUSAMMEN	76 651	17 357	59 294	43 510	32 238	36 497	17 779	8 461	2 600	1 959		
41		MAENNL.	39 193	8 990	30 203	22 607	16 808	22 531	16 733	4 938	2 266	1 763		
42		ENEGAT.	13 361	-	13 361	13 223	12 279	10 873	842	487	180	82		
43	30 - 50	BETR.INN.	11 863	-	11 863	11 863	10 929	11 863	10 615	365	365	180		
44		MAENNL.	11 409	-	11 409	11 409	10 540	11 409	10 532	354	354	176		
45		FAM.ANG.	47 238	14 352	32 886	21 476	14 284	15 669	3 530	4 520	833	680		
46		MAENNL.	18 718	7 344	11 374	6 028	2 950	5 974	2 918	2 236	632	568		
47		ZUSAMMEN	59 101	14 352	44 749	33 339	25 213	27 532	14 145	4 885	1 198	860		
48		MAENNL.	30 127	7 344	22 783	17 437	13 490	17 383	13 450	2 590	984	744		
49		ENEGAT.	10 248	-	10 248	10 154	9 447	7 888	581	386	115	41		
50	50 - 100	BETR.INN.	3 530	-	3 530	3 530	3 166	3 530	3 045	131	131	47		
51		MAENNL.	3 358	-	3 358	3 358	3 030	3 358	3 022	126	126	46		
52		FAM.ANG.	13 390	4 176	9 214	6 002	4 101	3 883	1 044	1 061	191	141		
53		MAENNL.	5 308	2 200	3 108	1 665	905	1 644	898	497	133	112		
54		ZUSAMMEN	16 920	4 176	12 744	9 532	7 267	7 413	4 089	1 192	322	188		
55		MAENNL.	8 666	2 200	6 466	5 023	3 935	5 002	3 920	623	259	188		
56		ENEGAT.	3 042	-	3 042	3 003	2 715							
57	100 U.MEHR	BETR.INN.	502	-	502	502	361							
58		MAENNL.	461	-	461	461	343							
59		FAM.ANG.	1 539	532	1 007	638	451							
60		MAENNL.	606	270	336	150	98							
61		ZUSAMMEN	2 041	532	1 509	1 140	812							
62		MAENNL.	1 067	270	797	611	441							
63		ENEGAT.	390	-	390	383	316							
64	INSGESAMT	BETR.INN.	106 830	-	106 830	106 830	58 459	10						
65		MAENNL.	96 980	-	96 980	96 980	51 741	9						
66		FAM.ANG.	357 541	96 211	261 330	160 640	96 227	111						
67		MAENNL.	139 328	49 288	90 040	39 560	11 700	31						
68		INSGESAMT	464 371	96 211	368 160	267 470	154 686	21						
69		MAENNL.	236 308	49 288	187 020	136 540	63 441	13						
70		ENEGAT.	87 031	1	87 030	85 136	71 535	61						



## 2.1 [23.1] BETRIEBE, DEREN INHABER NATÜRLICHE PERSONEN SIND, INSGESAMT

HESSEN

LFBI NR.	LANDW. GENUTZTE FLÄCHE VON ... BIS UNTER ... HA	PER- SONEN- GRUPPE	INS- GESAMT	UNTER 15 JAHREN	15 JAHRE UND ÄLTER	FAMILIENARBEITSKRÄFTE			ANDERWEITIG ERWERBSTÄTIG UND IN BETRIEB BESCHÄFTIGT	ZU- SAMMEN	UND ANDERW. VOLLBE- SCHÄFT.	
						IM BETRIEB	EINSCHL. HAUSHALT DES BETRIEBSINH. BESCHÄFTIGT	IM BETRIEB BESCHÄFTIGT				
												ZU- SAMMEN
P E R S O N E N												
01	UNTER 1	BETR.INH.	1 986	-	1 986	1 986	764	1 986	615	774	774	694
02		MAENNL.	1 677	-	1 677	1 677	573	1 677	564	721	721	667
03		FAM.ANG.	4 059	696	3 363	2 412	1 334	1 728	313	835	271	226
04		MAENNL.	1 407	380	1 027	508	144	497	135	452	186	179
05		ZUSAMMEN	6 045	696	5 349	4 398	2 098	3 714	928	1 609	1 045	920
06		MAENNL.	3 084	380	2 704	2 185	717	2 174	699	1 173	907	846
07		NEGAT.	1 609	-	1 609	1 560	1 079	1 056	152	213	88	55
08	1 - 2	BETR.INH.	9 439	-	9 439	9 439	1 112	9 439	403	6 149	6 149	5 856
09		MAENNL.	8 127	-	8 127	8 127	405	8 127	367	5 855	5 855	5 682
10		FAM.ANG.	23 575	4 454	19 121	11 787	5 179	7 083	170	6 150	1 750	1 482
11		MAENNL.	8 776	2 318	6 458	2 216	103	2 147	81	3 689	1 311	1 288
12		ZUSAMMEN	33 014	4 454	28 560	21 226	6 291	16 522	573	12 299	7 899	7 338
13		MAENNL.	16 903	2 318	14 585	10 343	508	10 274	448	9 544	7 166	6 970
14		NEGAT.	8 028	-	8 028	7 787	4 539	4 677	85	1 511	746	517
15	2 - 5	BETR.INH.	16 184	-	16 184	16 184	1 949	16 184	923	12 105	12 105	11 494
16		MAENNL.	14 563	-	14 563	14 563	908	14 563	846	11 741	11 741	11 267
17		FAM.ANG.	47 456	9 756	37 700	24 435	11 544	17 510	424	11 358	3 962	3 373
18		MAENNL.	17 978	5 057	12 921	5 504	268	5 425	201	6 917	3 041	2 957
19		ZUSAMMEN	63 640	9 756	53 884	40 619	13 493	33 694	1 347	23 463	16 067	14 867
20		MAENNL.	32 541	5 057	27 484	20 067	1 176	19 988	1 047	18 658	14 782	14 224
21		NEGAT.	14 127	-	14 127	13 898	9 848	10 453	195	2 178	1 254	791
22	5 - 10	BETR.INH.	12 318	-	12 318	12 318	2 074	12 318	1 529	9 771	9 771	8 918
23		MAENNL.	11 546	-	11 546	11 546	1 497	11 546	1 457	9 611	9 611	8 816
24		FAM.ANG.	40 053	8 588	31 465	21 902	10 812	16 876	785	8 666	3 657	3 155
25		MAENNL.	15 258	4 406	10 852	5 708	477	5 662	355	5 322	2 948	2 834
26		ZUSAMMEN	52 371	8 588	43 783	34 220	12 886	29 194	2 314	18 437	13 428	12 073
27		MAENNL.	26 804	4 406	22 398	17 254	1 914	17 208	1 812	14 933	12 559	11 650
28		NEGAT.	10 730	-	10 730	10 609	8 700	8 970	386	1 242	758	412
29	10 - 20	BETR.INH.	13 509	-	13 509	13 509	7 097	13 509	6 666	6 491	6 491	5 229
30		MAENNL.	12 836	-	12 836	12 836	6 541	12 836	6 507	6 402	6 402	5 174
31		FAM.ANG.	46 387	9 766	36 621	26 555	14 197	21 435	2 317	8 667	3 957	3 460
32		MAENNL.	17 837	4 999	12 838	7 621	1 312	7 545	1 254	5 435	3 300	3 106
33		ZUSAMMEN	59 896	9 766	50 130	40 064	21 294	34 914	8 983	15 158	10 448	8 689
34		MAENNL.	30 673	4 999	25 674	20 457	7 853	20 381	7 761	11 837	9 702	8 280
35		NEGAT.	11 684	1	11 683	11 590	10 346	10 494	981	837	530	271
36	20 - 30	BETR.INH.	7 914	-	7 914	7 914	6 668	7 914	6 482	1 246	1 246	806
37		MAENNL.	7 659	-	7 659	7 659	6 432	7 659	6 420	1 239	1 239	803
38		FAM.ANG.	30 081	7 186	22 895	17 111	10 358	14 129	2 610	3 793	1 547	1 289
39		MAENNL.	11 607	3 648	7 959	5 063	1 837	5 035	1 819	2 192	1 224	1 092
40		ZUSAMMEN	37 995	7 186	30 809	25 025	17 626	22 043	9 092	5 039	2 793	2 095
41		MAENNL.	19 266	3 648	15 618	12 722	8 269	12 694	8 239	3 431	2 463	1 895
42		NEGAT.	7 138	-	7 138	7 100	6 658	6 604	727	267	157	75
43	30 - 50	BETR.INH.	4 427	-	4 427	4 427	4 069	4 427	3 984	343	343	191
44		MAENNL.	4 298	-	4 298	4 298	3 952	4 298	3 945	337	337	188
45		FAM.ANG.	17 763	4 557	13 206	10 107	6 469	8 378	1 945	1 721	667	520
46		MAENNL.	6 967	2 326	4 641	3 196	1 493	3 175	1 482	919	510	435
47		ZUSAMMEN	22 190	4 557	17 633	14 534	10 538	12 805	5 929	2 064	1 010	711
48		MAENNL.	11 265	2 326	8 939	7 494	5 445	7 473	5 427	1 256	847	623
49		NEGAT.	4 100	-	4 100	4 083	3 864	3 767	440	136	71	19
50	50 - 100	BETR.INH.	843	-	843	843	759	843	733	66	66	39
51		MAENNL.	803	-	803	803	724	803	724	64	64	38
52		FAM.ANG.	3 329	916	2 413	1 875	1 194	1 478	373	248	95	66
53		MAENNL.	1 325	470	855	601	302	597	298	124	65	55
54		ZUSAMMEN	4 172	916	3 256	2 718	1 953	2 321	1 106	314	161	105
55		MAENNL.	2 128	470	1 658	1 404	1 026	1 400	1 022	188	129	93
56		NEGAT.	778	-	778	772	713	662	74	43	21	5
57	100 U.MEHR	BETR.INH.	177	-	177	177	130	177	122	32	32	13
58		MAENNL.	164	-	164	164	121	164	120	30	30	12
59		FAM.ANG.	539	158	381	261	158	174	31	41	17	6
60		MAENNL.	194	80	114	68	27	65	26	19	10	5
61		ZUSAMMEN	716	158	558	438	288	351	153	73	49	19
62		MAENNL.	358	80	278	232	148	229	146	49	40	17
63		NEGAT.	152	-	152	150	116	87	4	12	4	-
64	INSGESAMT	BETR.INH.	66 797	-	66 797	66 797	24 622	66 797	21 457	36 977	36 977	33 240
		MAENNL.	61 673	-	61 673	61 673	21 153	61 673	20 950	36 000	36 000	32 647
		FAM.ANG.	213 242	46 077	167 165	116 445	61 245	88 761	8 968	41 479	15 923	13 577
		MAENNL.	81 349	23 684	57 665	30 485	5 903	30 148	5 651	25 069	12 595	11 951
		INSGESAMT	280 039	46 077	233 962	183 242	85 867	155 358	30 425	78 456	52 900	46 817
		MAENNL.	143 022	23 684	119 338	92 158	27 056	91 821	26 601	61 069	48 595	44 598
		NEGAT.	58 346	1	58 345	57 549	45 863	46 770	3 044	6 439	3 629	2 145



## 2 [23] BETRIEBSINHABER UND FAMILIENANGEHÖRIGE IN DEN LANDW. BETRIEBEN NACH ARBEITSBEREICHEN UND BESCHÄFTIGTENGROU- PEN 1979

## 2.1 [23.1] BETRIEBE, DEREN INHABER NATÜRLICHE PERSONEN SIND, INSGESAMT

RHEINLAND-PFALZ

LFDI NR.	LANDW. GENUTZTE FLÄCHE VON ... BIS UNTER ... HA	PER- SONEN- GRUPPE	INS- GESAMT	UNTER 15 JAHREN	15 JAHRE UND ÄLTER	FAMILIENARBEITSKRÄFTE IM BETRIEB EINSCHL. HAUSHALT DES BETRIEBSINH. BESCHÄFTIGT	IM BETRIEB BESCHÄFTIGT	ZU- VOLLBE- SAMMEN I SCHAEFT.	ANDERWEITIG ERWERBSTÄTIGE UND IN BETRIEB BESCHÄFTIGT	ZU- SAMMEN	ZU- SAMMEN	UND ANDERM. VOLLBE- SCHAFT.
1	2	3	4	5	6	7	8	9	10	11	12	13
01	UNTER 1	BETR.INNH.	10 648	-	10 648	10 648	2 038	10 648	1 007	5 544	5 544	4 963
02		MAENNL.	8 573	-	8 573	8 573	954	8 573	889	5 217	5 217	4 773
03		FAM.ANG.	20 096	3 766	16 330	11 521	5 550	8 380	422	4 878	2 069	1 739
04		MAENNL.	6 905	1 898	5 007	2 447	161	2 414	138	2 928	1 585	1 508
05		ZUSAMMEN	30 744	3 766	26 978	22 169	7 588	19 028	1 429	10 422	7 613	6 702
06		MAENNL.	15 478	1 898	13 580	11 020	1 115	10 987	1 027	8 145	6 802	6 281
07		ENEGAT.	7 975	-	7 975	7 769	5 018	5 477	247	1 075	623	391
08	1 - 2	BETR.INNH.	10 963	-	10 963	10 963	2 569	10 963	1 855	5 901	5 901	5 298
09		MAENNL.	9 521	-	9 521	9 521	1 777	9 521	1 732	5 645	5 645	5 145
10		FAM.ANG.	24 675	4 730	19 945	13 202	6 686	8 790	684	5 521	1 819	1 552
11		MAENNL.	8 671	2 440	6 231	2 587	311	2 535	274	3 262	1 404	1 332
12		ZUSAMMEN	35 638	4 730	30 908	24 165	9 257	19 753	2 539	11 422	7 720	6 850
13		MAENNL.	18 192	2 440	15 752	12 108	2 088	12 056	2 006	8 907	7 049	6 477
14		ENEGAT.	8 703	-	8 703	8 437	5 700	5 445	364	935	446	269
15	2 - 5	BETR.INNH.	15 124	-	15 124	15 124	4 467	15 124	3 718	8 502	8 502	7 745
16		MAENNL.	13 688	-	13 688	13 688	3 591	13 688	3 536	8 256	8 256	7 582
17		FAM.ANG.	38 409	7 579	30 830	20 764	10 897	14 859	1 417	7 925	2 800	2 365
18		MAENNL.	13 823	3 913	9 910	4 519	661	4 456	631	4 741	2 172	2 036
19		ZUSAMMEN	53 533	7 579	45 954	35 888	15 364	29 983	5 135	16 427	11 302	10 110
20		MAENNL.	27 511	3 913	23 598	18 207	4 252	18 144	4 167	12 997	10 428	9 638
21		ENEGAT.	12 250	-	12 250	12 003	8 913	8 616	662	1 246	648	381
22	5 - 10	BETR.INNH.	13 113	-	13 113	13 113	4 581	13 113	4 117	7 620	7 620	6 928
23		MAENNL.	12 259	-	12 259	12 259	3 990	12 259	3 949	7 474	7 474	6 835
24		FAM.ANG.	37 920	7 874	30 046	20 981	11 292	16 059	1 770	6 819	2 763	2 444
25		MAENNL.	13 812	4 018	9 794	5 150	830	5 090	785	4 168	2 214	2 120
26		ZUSAMMEN	51 033	7 874	43 159	34 094	15 873	29 172	5 887	14 439	10 383	9 372
27		MAENNL.	26 071	4 018	22 053	17 409	4 820	17 349	4 734	11 642	9 688	8 955
28		ENEGAT.	10 770	-	10 770	10 639	8 846	8 662	833	740	398	221
29	10 - 20	BETR.INNH.	12 481	-	12 481	12 481	7 397	12 481	7 145	4 869	4 869	3 989
30		MAENNL.	11 991	-	11 991	11 991	7 018	11 991	6 996	4 798	4 798	3 943
31		FAM.ANG.	38 989	8 206	30 783	22 019	12 669	17 379	2 733	5 813	2 369	2 058
32		MAENNL.	14 383	4 240	10 143	5 737	1 418	5 671	1 367	3 548	1 928	1 812
33		ZUSAMMEN	51 470	8 206	43 264	34 500	20 066	29 860	9 878	10 682	7 238	6 047
34		MAENNL.	26 374	4 240	22 134	17 728	8 436	17 662	8 383	8 346	6 726	5 757
35		ENEGAT.	10 298	-	10 298	10 195	9 076	8 831	1 144	552	275	134
36	20 - 30	BETR.INNH.	6 502	-	6 502	6 502	5 396	6 502	5 300	1 039	1 039	687
37		MAENNL.	6 333	-	6 333	6 333	5 254	6 333	5 244	1 021	1 021	676
38		FAM.ANG.	22 889	5 326	17 563	12 798	7 922	10 436	2 271	2 472	956	759
39		MAENNL.	8 771	2 768	6 003	3 632	1 383	3 612	1 567	1 421	727	643
40		ZUSAMMEN	29 391	5 326	24 065	19 300	13 318	16 938	7 571	3 511	1 995	1 446
41		MAENNL.	15 104	2 768	12 336	9 965	6 637	9 945	6 611	2 442	1 748	1 319
42		ENEGAT.	5 583	-	5 583	5 540	5 118	4 974	739	234	131	51
43	30 - 50	BETR.INNH.	4 478	-	4 478	4 478	4 082	4 478	4 031	342	342	186
44		MAENNL.	4 373	-	4 373	4 373	3 999	4 373	3 997	337	337	184
45		FAM.ANG.	16 932	4 248	12 684	9 502	6 186	7 745	2 067	1 496	517	409
46		MAENNL.	6 649	2 183	4 466	2 937	1 423	2 900	1 410	814	394	333
47		ZUSAMMEN	21 410	4 248	17 162	13 980	10 268	12 223	6 098	1 838	859	595
48		MAENNL.	11 022	2 183	8 839	7 310	5 422	7 273	5 407	1 151	731	519
49		ENEGAT.	3 970	-	3 970	3 936	3 683	3 506	543	131	62	28
50	50 - 100	BETR.INNH.	1 148	-	1 148	1 148	1 039	1 148	1 027	74	74	32
51		MAENNL.	1 128	-	1 128	1 128	1 024	1 128	1 022	73	73	32
52		FAM.ANG.	4 470	1 271	3 199	2 499	1 695	2 043	624	292	102	69
53		MAENNL.	1 817	653	1 164	814	453	811	448	155	73	52
54		ZUSAMMEN	5 618	1 271	4 347	3 647	2 734	3 191	1 651	366	176	101
55		MAENNL.	2 945	653	2 292	1 942	1 477	1 939	1 470	228	146	84
56		ENEGAT.	1 025	-	1 025	1 017	956	857	141	24	10	4
57	100 U.MEHR	BETR.INNH.	89	-	89	89	72	89	71	8	8	6
58		MAENNL.	84	-	84	84	70	84	70	8	8	6
59		FAM.ANG.	280	75	205	148	94	102	32	24	7	5
60		MAENNL.	113	43	70	47	27	47	27	10	6	4
61		ZUSAMMEN	369	75	294	237	166	191	103	32	15	11
62		MAENNL.	197	43	154	131	97	131	97	18	14	10
63		ENEGAT.	75	-	75	73	58	47	4	2	-	-
64	INSGESAMT	BETR.INNH.	74 546	-	74 546	74 546	31 641	74 546	28 271	33 899	33 899	29 834
65		MAENNL.	67 950	-	67 950	67 950	27 677	67 950	27 435	32 829	32 829	29 178
66		FAM.ANG.	204 660	43 075	161 585	113 434	62 993	85 793	12 020	35 240	13 402	11 400
67		MAENNL.	74 944	22 156	52 788	27 870	6 667	27 536	6 467	21 047	10 503	9 862
68	INSGESAMT		279 206	43 075	236 131	187 980	94 634	160 339	40 291	69 139	47 301	41 234
69		MAENNL.	142 894	22 156	120 738	95 820	34 344	95 486	33 902	53 876	43 332	39 040
70		ENEGAT.	60 649	-	60 649	59 611	47 458	46 415	4 677	4 939	2 593	1 479



2 [23] BETRIEBSINHABER UND FAMILIENANGEHÖRIGE IN DEN LANDW. BETRIEBEN NACH ARBEITSBEREICHEN UND BESCHÄFTIGTENGROU-  
PEN 1979

**2.1 [23.1] BETRIEBE, DEREN INHABER NATUERLICHE PERSONEN SIND, INSGESAMT**

## BADEN-WÜRTTEMBERG

LFD NR.	LANDW. GENUTZTE FLAECHEN VON ... BIS UNTER ... HA	PERSONEN-GRUPPE	INSGESAMT	UNTER 15 JAHREN			15 JAHRE UND AELTER			FAMILIENARBEITSKRAEFTE			ANDERWEITIG ERWERBSTAETIGE UND IN BETRIEB BESCHAEFTIGT			UND ANDERW. VOLLBE- SCHAEFT.		
				1	2	3	4	5	6	7	8	9	10					
01	UNTER 1	BETR. INH.	10 170	-	10 170	10 170	2 289	10 170	1 486	5 101	5 101	4 685						
02		MAENNL.	8 509	-	8 509	8 509	1 413	8 509	1 370	4 817	4 817	4 533						
03		FAM. ANG.	21 847	5 366	16 481	11 664	5 955	8 146	794	5 244	1 903	1 496						
04		MAENNL.	7 642	2 742	4 900	2 293	314	2 255	298	2 680	1 299	1 256						
05		ZUSAMMEN	32 017	5 366	26 651	21 834	8 244	18 316	2 280	10 345	7 004	6 181						
06		MAENNL.	16 151	2 742	13 409	10 802	1 727	10 764	1 668	7 497	6 116	5 789						
07		NEGAT.	7 814	-	7 814	7 580	5 141	5 155	386	1 357	624	297						
08	1 - 2	BETR. INH.	25 728	-	25 728	25 728	3 362	25 728	1 423	14 720	14 720	13 454						
09		MAENNL.	21 294	-	21 294	21 294	1 421	21 294	1 285	13 701	13 701	12 878						
10		FAM. ANG.	57 635	12 268	45 367	29 875	13 391	19 337	886	17 284	5 700	4 537						
11		MAENNL.	20 878	6 276	14 602	5 874	312	5 734	258	9 111	3 855	3 759						
12		ZUSAMMEN	83 363	12 268	71 095	55 603	16 753	45 065	2 109	32 004	20 420	17 991						
13		MAENNL.	42 172	6 276	35 896	27 168	1 733	27 028	1 543	22 812	17 556	16 637						
14		NEGAT.	19 215	-	19 215	18 475	11 858	11 541	307	3 867	1 615	689						
15	2 - 5	BETR. INH.	33 387	-	33 387	33 387	5 804	33 387	3 744	22 178	22 178	20 201						
16		MAENNL.	29 494	-	29 494	29 494	3 595	29 494	3 432	21 286	21 286	19 662						
17		FAM. ANG.	93 313	22 276	71 037	48 604	23 174	34 115	1 417	25 495	9 946	8 152						
18		MAENNL.	35 249	11 384	23 865	11 603	647	11 462	544	13 926	7 252	6 972						
19		ZUSAMMEN	126 700	22 276	104 424	81 991	28 978	69 502	5 181	47 673	32 124	28 353						
20		MAENNL.	64 743	11 384	53 359	41 097	4 242	40 956	3 976	35 212	28 538	26 634						
21		NEGAT.	26 263	1	26 262	25 666	19 591	19 861	719	4 473	2 170	887						
22	5 - 10	BETR. INH.	29 180	-	29 180	29 180	8 431	29 180	7 376	19 825	19 825	17 033						
23		MAENNL.	27 273	-	27 273	27 273	7 098	27 273	6 978	19 394	19 394	16 750						
24		FAM. ANG.	97 274	25 339	71 935	51 248	26 170	40 896	3 259	22 332	9 297	7 882						
25		MAENNL.	37 879	12 975	24 904	14 029	1 674	13 897	1 562	12 724	7 274	6 920						
26		ZUSAMMEN	126 454	25 339	101 115	80 428	34 601	70 076	10 635	42 157	29 122	24 915						
27		MAENNL.	65 152	12 975	52 177	41 302	8 772	41 170	8 540	32 118	26 668	23 670						
28		NEGAT.	23 419	-	23 419	23 092	20 219	20 364	1 384	2 418	1 296	472						
29	10 - 20	BETR. INH.	30 404	-	30 404	30 404	18 384	30 404	17 721	12 991	12 991	9 027						
30		MAENNL.	29 223	-	29 223	29 223	17 420	29 223	17 347	12 817	12 817	8 923						
31		FAM. ANG.	111 917	31 478	80 439	58 663	32 436	48 346	6 542	20 823	8 686	7 280						
32		MAENNL.	44 169	16 076	28 073	16 992	3 770	16 860	3 677	12 032	6 951	6 359						
33		ZUSAMMEN	142 321	31 478	110 843	89 067	50 820	78 750	24 263	33 814	21 677	16 307						
34		MAENNL.	73 372	16 076	57 296	46 215	21 190	46 083	21 024	24 849	19 768	15 282						
35		NEGAT.	24 735	-	24 735	24 495	22 765	22 759	2 308	1 533	879	306						
36	20 - 30	BETR. INH.	13 830	-	13 830	13 830	11 781	13 830	11 577	2 552	2 552	1 185						
37		MAENNL.	13 476	-	13 476	13 476	11 475	13 476	11 458	2 522	2 522	1 171						
38		FAM. ANG.	56 096	17 622	38 474	28 694	17 457	24 165	4 731	7 598	2 943	2 322						
39		MAENNL.	22 331	8 989	13 342	8 574	3 135	8 534	3 103	4 168	2 290	1 965						
40		ZUSAMMEN	69 926	17 622	52 304	42 524	29 238	37 995	16 308	10 150	5 495	3 507						
41		MAENNL.	35 807	8 989	26 818	22 050	14 610	22 010	14 561	6 690	4 812	3 136						
42		NEGAT.	11 858	-	11 858	11 774	11 207	11 119	1 295	496	293	94						
43	30 - 50	BETR. INH.	6 700	-	6 700	6 700	6 072	6 700	5 995	785	785	301						
44		MAENNL.	6 559	-	6 559	6 559	5 951	6 559	5 945	773	773	296						
45		FAM. ANG.	28 415	9 097	19 318	14 734	9 300	12 474	2 926	3 225	1 181	890						
46		MAENNL.	11 514	4 656	6 858	4 691	2 055	4 671	2 037	1 691	892	734						
47		ZUSAMMEN	35 115	9 097	26 018	21 434	15 372	19 174	8 921	4 010	1 966	1 191						
48		MAENNL.	18 073	4 656	13 417	11 250	8 006	11 230	7 982	2 464	1 465	1 030						
49		NEGAT.	5 973	-	5 973	5 925	5 650	5 562	670	210	120	30						
50	50 - 100	BETR. INH.	1 384	-	1 384	1 384	1 249	1 384	1 241	112	112	44						
51		MAENNL.	1 358	-	1 358	1 358	1 232	1 358	1 231	112	112	44						
52		FAM. ANG.	5 553	1 766	3 787	2 950	1 863	2 435	630	551	204	162						
53		MAENNL.	2 282	922	1 360	962	434	959	429	278	157	135						
54		ZUSAMMEN	6 937	1 766	5 171	4 334	3 819	3 819	1 871	643	316	206						
55		MAENNL.	3 640	922	2 718	2 320	1 666	2 317	1 660	390	269	179						
56		NEGAT.	1 231	-	1 231	1 220	1 141	1 061	153	53	20	5						
57	100 U. MEHR	BETR. INH.	193	-	193	193	139	193	136	29	29	10						
58		MAENNL.	185	-	185	185	134	185	134	27	27	9						
59		FAM. ANG.	596	221	375	240	164	177	30	42	11	5						
60		MAENNL.	229	117	112	58	26	58	26	12	6	4						
61		ZUSAMMEN	789	221	568	433	303	370	166	71	40	15						
62		MAENNL.	414	117	297	243	160	243	160	39	33	13						
63		NEGAT.	158	-	158	146	128	103	4	12	4	-						
64	INSGESAMT	BETR. INH.	150 976	-	150 976	150 976	57 511	150 976	50 719	78 293	78 293	65 940						
65		MAENNL.	137 371	-	137 371	137 371	49 739	137 371	49 180	75 449	75 449	64 266						
66		FAM. ANG.	472 646	125 433	347 213	246 672	129 910	192 091	21 015	102 574	39 871	32 726						
67		MAENNL.	182 153	64 137	118 016	65 076	12 367	64 430	11 934	56 622	29 976	28 104						
68	INSGESAMT	MAENNL.	623 622	125 433	498 189	397 648	187 421	343 067	71 734	180 867	118 164	98 666						
69		NEGAT.	319 524	64 137	255 387	202 447	62 706	201 801	61 114	132 071	103 425	92 370						
70			120 666	1	120 665	118 373	97 700	97 525	7 226	14 419	7 021	2 780						



## 2 [23] BETRIEBSINHABER UND FAMILIENANGEHÖRIGE IN DEN LANDW. BETRIEBEN NACH ARBEITSBEREICHEN UND BESCHÄFTIGTENGRUPPEN 1979

## 2.1 [23.1] BETRIEBE, DEREN INHABER NATÜRLICHE PERSONEN SIND, INSGESAMT

BAYERN

NR.	LANDW. GENUTZTE FLÄCHE VON ... HA	PER-SONEN-GRUPPE	INS-GESAMT	UNTER 15 JAHREN	15 JAHRE UND ÄLTER	FAMILIENARBEITSKRÄFTE				ANDERWEITIG ERWERBSTÄTIG UND IN BETRIEB BESCHÄFTIGT			
						EINSCHL. DES BETRIEBSINHABERS	IN BETRIEB	IP BETRIEB BESCHÄFTIGT	ZU- SAMMEN	ZU- SAMMEN	UND ANDERW. VOLLBE- SCHÄFT.	UND ANDERW. VOLLBE- SCHÄFT.	UND ANDERW. VOLLBE- SCHÄFT.
1	2	3	4	5	6	7	8	9	10	11	12	13	14
01	UNTER 1	BETR.INNH.	5 219	-	5 219	5 219	1 595	5 219	1 294	2 117	2 117	1 932	
02		MAENNL.	4 292	-	4 292	4 292	1 199	4 292	1 183	1 884	1 884	1 748	
03		FAM.ANG.	9 260	2 005	7 255	4 688	2 597	3 511	733	2 172	449	329	
04		MAENNL.	3 238	983	2 255	862	298	847	289	1 065	265	248	
05		ZUSAMMEN	14 479	2 005	12 474	9 907	4 192	8 530	2 027	4 289	2 566	2 261	
06		MAENNL.	7 530	983	6 547	5 154	1 497	5 139	1 472	2 949	2 149	1 996	
07		ENEGAT.	3 139	-	3 139	2 991	1 994	2 035	352	555	218	123	
08	1 - 2	BETR.INNH.	23 220	-	23 220	23 220	3 086	23 220	1 075	14 044	14 044	13 180	
09		MAENNL.	18 658	-	18 658	18 658	1 005	18 658	901	12 855	12 855	12 352	
10		FAM.ANG.	55 868	13 178	42 690	24 305	11 045	14 461	564	17 068	3 669	2 957	
11		MAENNL.	21 329	6 747	14 582	4 075	240	3 978	193	9 241	2 470	2 399	
12		ZUSAMMEN	79 388	13 178	65 910	47 525	14 131	37 681	1 639	31 112	17 713	16 137	
13		MAENNL.	39 987	6 747	33 240	22 733	1 245	22 636	1 094	22 096	15 325	14 751	
14		ENEGAT.	16 933	-	16 933	15 923	9 700	9 384	298	4 030	1 488	905	
15	2 - 5	BETR.INNH.	48 850	-	48 850	48 850	7 786	48 850	4 155	33 849	33 849	31 889	
16		MAENNL.	42 282	-	42 282	42 282	3 569	42 282	3 389	32 542	32 542	31 015	
17		FAM.ANG.	148 577	38 311	110 441	67 579	34 269	50 986	2 731	40 211	11 613	9 928	
18		MAENNL.	57 462	19 484	37 976	14 429	900	14 225	764	23 015	8 760	8 470	
19		ZUSAMMEN	197 607	38 316	159 291	116 429	42 055	99 836	6 886	74 060	45 462	41 817	
20		MAENNL.	99 744	19 486	80 258	56 711	4 469	56 507	4 153	55 557	41 302	39 485	
21		ENEGAT.	39 050	-	39 050	37 965	29 214	30 721	1 688	6 059	3 058	1 838	
22	5 - 10	BETR.INNH.	63 229	-	63 229	63 229	19 050	63 229	16 167	41 392	41 392	37 182	
23		MAENNL.	58 170	-	58 170	58 170	15 043	58 170	14 851	40 649	40 649	36 705	
24		FAM.ANG.	219 570	59 270	160 300	105 489	57 009	85 398	8 467	50 228	16 755	14 744	
25		MAENNL.	85 344	30 150	55 194	25 831	3 125	25 576	2 965	29 528	13 424	12 796	
26		ZUSAMMEN	282 799	59 270	223 529	168 718	76 059	148 627	24 634	91 620	58 147	51 926	
27		MAENNL.	143 514	30 150	113 364	84 001	18 168	83 746	17 816	70 177	54 073	49 501	
28		ENEGAT.	51 483	-	51 483	50 731	44 643	45 872	4 621	4 633	2 609	1 502	
29	10 - 20	BETR.INNH.	78 945	-	78 945	78 945	55 250	78 945	53 044	23 510	23 510	18 070	
30		MAENNL.	74 847	-	74 847	74 847	51 696	74 847	51 551	23 187	23 187	17 878	
31		FAM.ANG.	296 980	83 395	213 585	147 122	87 607	122 798	21 711	55 616	17 829	15 225	
32		MAENNL.	117 008	42 586	74 422	39 853	11 245	39 564	11 069	32 114	14 355	13 173	
33		ZUSAMMEN	375 925	83 395	292 530	226 067	142 857	201 743	74 755	79 126	41 339	33 295	
34		MAENNL.	191 855	42 586	149 269	114 700	62 941	114 411	62 620	55 301	37 542	31 051	
35		ENEGAT.	64 745	-	64 745	64 108	59 972	60 341	8 557	3 369	1 930	926	
36	20 - 30	BETR.INNH.	34 330	-	34 330	34 330	31 267	34 330	30 523	2 761	2 761	1 581	
37		MAENNL.	32 999	-	32 999	32 999	30 048	32 999	30 012	2 698	2 698	1 552	
38		FAM.ANG.	142 292	43 065	99 227	70 546	45 902	59 705	14 901	19 353	5 150	4 102	
39		MAENNL.	56 989	22 131	34 858	20 607	9 261	20 518	9 189	10 462	4 048	3 509	
40		ZUSAMMEN	176 622	43 065	133 557	104 876	77 169	94 035	45 424	22 114	7 911	5 683	
41		MAENNL.	89 988	22 131	67 857	53 606	39 309	53 517	39 201	13 160	6 746	5 061	
42		ENEGAT.	29 275	-	29 275	29 041	27 887	27 580	4 358	902	474	170	
43	30 - 50	BETR.INNH.	15 527	-	15 527	15 527	14 494	15 527	14 176	708	708	349	
44		MAENNL.	14 983	-	14 983	14 983	14 014	14 983	14 001	687	687	339	
45		FAM.ANG.	67 276	21 000	46 276	33 461	22 700	28 175	8 049	7 646	1 905	1 499	
46		MAENNL.	26 981	10 541	16 440	10 266	5 348	10 214	5 322	3 995	1 450	1 253	
47		ZUSAMMEN	82 803	21 000	61 803	48 988	37 194	43 702	22 225	8 354	2 613	1 848	
48		MAENNL.	41 964	10 541	31 423	25 249	19 362	25 197	19 323	4 682	2 137	1 592	
49		ENEGAT.	13 607	-	13 607	13 498	13 004	12 470	1 945	366	174	60	
50	50 - 100	BETR.INNH.	2 838	-	2 838	2 838	2 500	2 838	2 424	219	219	112	
51		MAENNL.	2 705	-	2 705	2 705	2 403	2 705	2 400	208	208	104	
52		FAM.ANG.	11 638	3 773	7 865	5 581	3 865	4 335	1 282	1 118	272	197	
53		MAENNL.	4 615	1 907	2 708	1 634	938	1 625	934	500	176	150	
54		ZUSAMMEN	14 476	3 773	10 703	8 419	6 365	7 173	3 706	1 337	491	309	
55		MAENNL.	7 320	1 907	5 413	4 339	3 341	4 330	3 334	708	384	254	
56		ENEGAT.	2 467	-	2 467	2 426	2 246	1 895	243	133	44	12	
57	100 U.MEHR	BETR.INNH.	457	-	457	457	301	457	285	84	84	40	
58		MAENNL.	421	-	421	421	284	421	284	78	78	37	
59		FAM.ANG.	1 420	475	945	596	397	391	107	102	25	14	
60		MAENNL.	563	257	306	151	79	151	79	54	17	12	
61		ZUSAMMEN	1 877	475	1 402	1 053	698	848	392	186	109	54	
62		MAENNL.	984	257	727	572	363	572	363	132	95	49	
63		ENEGAT.	355	-	355	329	272	188	19	22	8	3	
64	INSGESAMT	BETR.INNH.	272 615	-	272 615	272 615	135 329	272 615	123 143	118 684	118 684	104 335	
65		MAENNL.	249 357	-	249 357	249 357	119 261	249 357	118 572	114 788	114 788	101 730	
66		FAM.ANG.	953 061	264 477	688 584	459 367	265 391	349 560	58 545	193 514	57 667	48 995	
67		MAENNL.	373 529	134 788	238 741	117 708	31 434	116 698	30 804	109 974	44 965	42 010	
68		INSGESAMT	1 225 676	264 477	961 199	731 982	400 720	642 175	181 688	312 198	176 351	153 330	
69		MAENNL.	622 886	134 788	488 098	367 065	150 695	366 055	94 376	224 762	159 753	143 740	
70		ENEGAT.	221 054	-	221 054	217 012	188 932	190 486	22 081	20 069	10 003	5 539	



2 [23] BETRIEBSINHABER UND FAMILIENANGEHÖRIGE IN DEN LANDW. BETRIEBEN NACH ARBEITSBEREICHEN UND BESCHÄFTIGTENGRUPPEN 1979

2.1 [23.1] BETRIEBE, DEREN INHABER NATÜRLICHE PERSONEN SIND, INSGESAMT

SAARLAND

LFDZ NR.	LANDW. GENUTZTE FLÄCHE VON ... BIS UNTER ... HA	PER-SONEN-GRUPPE	INS-GESAMT	FAMILIENARBEITSKRÄFTE						ANDERWEITIG ERWERBSTÄTIG UND IN BETRIEB BESCHÄFTIGT			
				UNTER 15 JAHREN	15 JAHRE UND ÄLTER	EINSCHL. HAUSHALT DES BETRIEBSINH. BESCHÄFTIGT	IM BETRIEB BESCHÄFTIGT	ZU-SAMMEN	VOLLBE-SCHÄFT.	ZU-SAMMEN	VOLLBE-SCHÄFT.	ZU-SAMMEN	VOLLBE-SCHÄFT.
			1	2	3	4	5	6	7	8	9	10	
01	UNTER 1	BETR.-INH.	369	-	369	369	144	369	111	104	104	99	
02		MAENNL.	296	-	296	296	100	296	99	94	94	91	
03		FAM.-ANG.	685	96	589	398	232	254	51	127	30	25	
04		MAENNL.	227	49	178	72	24	71	22	77	22	22	
05		ZUSAMMEN	1 054	96	958	767	376	623	162	231	134	124	
06		MAENNL.	523	49	474	368	124	367	121	171	116	113	
07		EHEGAT.	263	-	263	275	193	158	27	27	15	11	
08	1 - 2	BETR.-INH.	1 039	-	1 039	1 039	107	1 039	38	556	556	546	
09		MAENNL.	882	-	882	882	39	882	33	535	535	531	
10		FAM.-ANG.	2 117	337	1 780	1 059	565	475	12	535	109	106	
11		MAENNL.	719	165	554	139	6	138	6	332	93	93	
12		ZUSAMMEN	3 156	337	2 819	2 098	672	1 514	50	1 091	665	652	
13		MAENNL.	1 601	165	1 436	1 021	45	1 020	39	867	628	624	
14		EHEGAT.	805	-	805	789	532	301	5	58	15	13	
15	2 - 5	BETR.-INH.	1 331	-	1 331	1 331	174	1 331	91	839	839	821	
16		MAENNL.	1 170	-	1 170	1 170	89	1 170	80	817	817	809	
17		FAM.-ANG.	3 130	592	2 538	1 575	832	945	32	748	215	207	
18		MAENNL.	1 157	304	853	298	14	293	12	483	182	179	
19		ZUSAMMEN	4 461	592	3 869	2 906	1 006	2 276	123	1 587	1 054	1 028	
20		MAENNL.	2 327	304	2 023	1 468	103	1 463	92	1 300	999	988	
21		EHEGAT.	1 057	-	1 057	1 047	762	577	20	71	30	23	
22	5 - 10	BETR.-INH.	796	-	796	796	137	796	98	572	572	561	
23		MAENNL.	740	-	740	740	95	740	93	566	566	555	
24		FAM.-ANG.	2 078	429	1 649	1 088	576	758	51	421	174	162	
25		MAENNL.	740	207	533	243	24	240	23	266	146	143	
26		ZUSAMMEN	2 874	429	2 445	1 884	713	1 554	149	993	746	723	
27		MAENNL.	1 480	207	1 273	983	119	980	116	832	712	698	
28		EHEGAT.	648	-	648	643	498	431	22	49	21	11	
29	10 - 20	BETR.-INH.	808	-	808	808	308	808	280	449	449	426	
30		MAENNL.	758	-	758	758	272	758	271	442	442	422	
31		FAM.-ANG.	2 257	459	1 798	1 224	648	916	52	495	199	185	
32		MAENNL.	871	248	623	311	32	307	29	312	169	165	
33		ZUSAMMEN	3 065	459	2 606	2 032	956	1 724	332	944	648	611	
34		MAENNL.	1 629	248	1 381	1 069	304	1 065	300	754	611	587	
35		EHEGAT.	639	-	639	634	529	487	15	41	19	12	
36	20 - 30	BETR.-INH.	483	-	483	483	347	483	337	108	108	94	
37		MAENNL.	459	-	459	459	329	459	326	105	105	92	
38		FAM.-ANG.	1 369	266	1 103	789	445	622	66	233	96	87	
39		MAENNL.	498	125	373	199	46	196	45	141	75	73	
40		ZUSAMMEN	1 852	266	1 586	1 272	792	1 105	403	341	204	181	
41		MAENNL.	957	125	832	658	375	655	371	246	180	165	
42		EHEGAT.	377	-	377	374	314	317	15	24	12	5	
43	30 - 50	BETR.-INH.	561	-	561	561	492	561	480	57	57	45	
44		MAENNL.	543	-	543	543	475	543	473	57	57	45	
45		FAM.-ANG.	1 870	429	1 441	1 088	669	894	163	267	112	107	
46		MAENNL.	724	226	504	339	134	336	132	152	93	90	
47		ZUSAMMEN	2 431	429	2 002	1 649	1 161	1 455	643	324	169	152	
48		MAENNL.	1 267	226	1 047	882	609	879	605	209	150	135	
49		EHEGAT.	474	-	474	471	434	420	20	21	5	4	
50	50 - 100	BETR.-INH.	246	-	246	246	223	246	219	21	21	15	
51		MAENNL.	242	-	242	242	219	242	219	21	21	15	
52		FAM.-ANG.	913	215	598	480	323	398	104	69	30	27	
53		MAENNL.	334	118	216	156	84	152	84	35	21	18	
54		ZUSAMMEN	1 059	215	844	726	546	644	323	90	51	42	
55		MAENNL.	576	118	458	398	303	394	303	56	42	33	
56		EHEGAT.	216	-	216	215	196	187	14	10	3	3	
57	100 U.MEHR	BETR.-INH.	27	-	27	27	20	27	20	4	4	3	
58		MAENNL.	26	-	26	26	20	26	20	4	4	3	
59		FAM.-ANG.	69	15	54	46	34	37	13	10	4	3	
60		MAENNL.	28	10	18	16	12	16	12	4	3	3	
61		ZUSAMMEN	96	15	81	73	54	64	33	14	8	6	
62		MAENNL.	54	10	44	42	32	42	32	8	7	6	
63		EHEGAT.	25	-	25	25	21	19	1	3	1	-	
64	INSGESAMT	BETR.-INH.	5 663	-	5 660	5 660	1 952	5 660	1 674	2 710	2 710	2 610	
65		MAENNL.	5 116	-	5 116	5 116	1 638	5 116	1 614	2 641	2 641	2 563	
66		FAM.-ANG.	14 388	2 838	11 550	7 747	4 324	5 299	544	2 905	969	909	
67		MAENNL.	5 298	1 446	3 852	1 773	376	1 749	365	1 802	804	786	
68	INSGESAMT	MAENNL.	20 048	2 838	17 210	13 407	6 276	10 959	2 218	5 615	3 679	3 519	
69		EHEGAT.	10 414	1 446	8 968	6 889	2 014	6 865	1 979	4 443	3 443	3 349	
70			4 524	-	4 524	4 466	3 479	2 897	139	304	121	82	



## 2 [23] BETRIEBSINHABER UND FAMILIENANGEHÖRIGE IN DEN LANDW. BETRIEBEN NACH ARBEITSBEREICHEN UND BESCHÄFTIGTENGROU- PEN 1979

## 2.1 [23.] BETRIEBE, DEREN INHABER NATUERLICHE PERSONEN SIND, INSGESAMT

## STADTSTAATEN

STADTSTAATEN	LANDW. GENUTZTE FLAECHE VON ... BIS UNTER ... HA	PER-SONEN-GRUPPE	INS-GESAMT	UNTER 15 JAHREN	15 JAHRE UND AELTER	EINSCHL. HAUSHALT DES BETRIEBSINH. BESCHAEFTIGT	IM BETRIEB	IN BETRIEB	ZU- SAMMEN	ANDERWEITIG ERWERBSTAETIGE UND IN BETRIEB BESCHAEFTIGT	ZU- SAMMEN	ZU- SAMMEN	UND ANDERW. VOLLBE- SCHAEFT.
1	2	3	4	5	6	7	8	9	10	11	12	13	14
01	UNTER 1	BETR.INH.	1 065	-	1 065	1 065	670	1 065	576	275	275	238	
02		MAENNL.	860	-	860	860	520	860	518	253	253	228	
03		FAM.ANG.	2 438	467	1 971	1 390	812	1 222	327	413	155	122	
04		MAENNL.	932	249	683	363	142	363	141	256	110	105	
05		ZUSAMMEN	3 503	467	3 036	2 455	1 482	2 287	903	688	430	360	
06		MAENNL.	1 792	249	1 543	1 223	662	1 223	659	509	363	333	
07		EHEGAT.	850	-	850	827	603	764	185	141	100	74	
08	1 - 2	BETR.INH.	666	-	666	666	419	666	384	156	156	132	
09		MAENNL.	579	-	579	579	367	579	366	140	140	121	
10		FAM.ANG.	1 601	336	1 265	944	620	792	271	214	47	35	
11		MAENNL.	549	171	378	235	131	235	130	95	31	30	
12		ZUSAMMEN	2 267	336	1 931	1 610	1 039	1 458	655	370	203	167	
13		MAENNL.	1 128	171	957	814	498	814	496	235	171	151	
14		EHEGAT.	502	-	502	497	397	408	126	55	21	12	
15	2 - 5	BETR.INH.	431	-	431	431	207	431	184	172	172	149	
16		MAENNL.	384	-	384	384	177	384	176	166	166	146	
17		FAM.ANG.	971	209	762	562	347	434	127	155	39	28	
18		MAENNL.	346	103	243	157	67	137	65	76	26	20	
19		ZUSAMMEN	1 402	209	1 193	993	554	865	311	327	211	177	
20		MAENNL.	730	103	627	521	244	521	241	242	192	166	
21		EHEGAT.	510	-	510	506	216	217	50	48	17	10	
22	5 - 10	BETR.INH.	213	-	213	213	111	213	100	82	82	63	
23		MAENNL.	186	-	186	186	95	186	95	73	73	58	
24		FAM.ANG.	453	94	359	256	151	196	45	73	18	14	
25		MAENNL.	167	41	126	66	30	66	29	39	12	11	
26		ZUSAMMEN	666	94	572	469	262	409	145	155	100	77	
27		MAENNL.	353	41	312	252	125	252	124	112	85	69	
28		EHEGAT.	139	-	139	139	101	103	16	17	8	5	
29	10 - 20	BETR.INH.	241	-	241	241	173	241	157	56	56	41	
30		MAENNL.	215	-	215	215	153	215	152	53	53	38	
31		FAM.ANG.	566	103	463	314	190	236	63	92	24	17	
32		MAENNL.	193	46	147	83	41	82	41	36	14	14	
33		ZUSAMMEN	807	103	704	555	363	477	220	148	80	58	
34		MAENNL.	406	46	360	298	194	297	193	89	47	52	
35		EHEGAT.	159	-	159	158	132	126	22	19	9	4	
36	20 - 30	BETR.INH.	155	-	155	155	127	155	120	23	23	14	
37		MAENNL.	145	-	145	145	118	145	118	23	23	14	
38		FAM.ANG.	321	61	260	186	113	149	38	44	16	11	
39		MAENNL.	111	25	86	47	21	47	20	22	10	9	
40		ZUSAMMEN	476	61	415	341	245	304	158	67	39	25	
41		MAENNL.	256	25	231	192	139	192	138	45	33	23	
42		EHEGAT.	99	-	99	98	89	85	18	4	4	1	
43	30 - 50	BETR.INH.	210	-	210	210	169	210	179	14	14	11	
44		MAENNL.	198	-	198	198	178	198	178	14	14	11	
45		FAM.ANG.	365	69	296	206	152	167	49	40	8	4	
46		MAENNL.	137	40	97	53	33	52	33	18	4	3	
47		ZUSAMMEN	575	69	506	416	341	377	228	54	22	15	
48		MAENNL.	335	40	295	231	211	250	211	32	18	14	
49		EHEGAT.	106	-	106	106	99	94	17	8	3	-	
50	50 - 100	BETR.INH.	101	-	101	101	97	101	92	-	-	-	
51		MAENNL.	95	-	95	95	91	95	91	-	-	-	
52		FAM.ANG.	258	95	163	134	104	113	33	6	2	2	
53		MAENNL.	94	43	51	38	27	37	5	5	2	2	
54		ZUSAMMEN	359	95	264	235	201	214	125	6	2	2	
55		MAENNL.	189	43	146	133	118	132	118	5	2	2	
56		EHEGAT.	69	-	69	68	64	58	8	-	-	-	
57	100 U.MEHR	BETR.INH.	13	-	13	13	9	13	9	3	3	2	
58		MAENNL.	13	-	13	13	9	13	9	3	3	2	
59		FAM.ANG.	37	12	25	19	14	12	3	3	1	1	
60		MAENNL.	10	5	5	3	2	3	2	1	1	1	
61		ZUSAMMEN	50	12	38	32	23	25	12	6	4	3	
62		MAENNL.	23	5	18	16	11	16	11	4	4	3	
63		EHEGAT.	13	-	13	13	10	7	1	1	-	-	
64	INSGESAMT	BETR.INH.	3 095	-	3 095	3 095	2 002	3 095	1 801	781	781	650	
65		MAENNL.	2 675	-	2 675	2 675	1 708	2 675	1 703	725	725	618	
66		FAM.ANG.	7 010	1 446	5 564	4 011	2 508	3 321	956	1 040	310	234	
67		MAENNL.	2 539	723	1 816	1 025	494	1 022	488	548	210	195	
68	INSGESAMT	MAENNL.	10 105	1 446	8 659	7 106	4 510	6 416	2 757	1 821	1 091	884	
69		EHEGAT.	5 214	723	4 491	3 700	2 202	3 697	2 191	1 273	935	813	
70			2 247	-	2 247	2 212	1 711	1 862	443	293	162	106	



## 2. [23] BETRIEBSINHABER UND FAMILIENANGEHÖRIGE IN DEN LANDW. BETRIEBEN NACH ARBEITSBEREICHEN UND BESCHÄFTIGTENGRUPPEN 1979

## 2.2 [23.2] BETRIEBE OHNE AUSSERBETRIEBLICHES EINKOMMEN \*)

BUNDESgebiet													FAMILIENARBEITSKRÄFTE							ANDERWEITIG ERWERBSTÄTIG UND IN BETRIEB BESCHÄFTIGT			
													IN BETRIEB							UND IN BETRIEB			
													EINSCHL. HAUSHALT							ZU-			
													DES BETRIEBSSINN.							SAMMEN			
													BESCHAEFTIGT							SAMMEN			
													ZU- VOLLBE-							ZU- VOLLBE-			
													SAMMEN							SAMMEN			
													P E R S O N E N										



## 2 [23] BETRIEBSINHABER UND FAMILIENANGEHÖRIGE IN DEN LANDW. BETRIEBEN NACH ARBEITSBEREICHEN UND BESCHÄFTIGTENGROUPE 1979

## 2.2 [23.2] BETRIEBE OHNE AUSSERBETRIEBLICHES EINKOMMEN \*)

## SCHLESWIG-HOLSTEIN

NR.	LFDI	GENUTZTE FLÄCHE VON ... ... HA	PER- SONEN- GRUPPE	INS- GESAMT	UNTER 15 JAHREN	15 JAHRE UND ÄLTER	FAMILIENARBEITSKRÄFTE				ANDERWEITIG ERWERBSTÄTIGE UND IM BETRIEB BESCHÄFTIGT			
							IM BETRIEB EINSCHL. HAUSHALT DES BETRIEBSINH. UND ZU- I VOLLBE- SAMMEN I SCHAEFT.I	IM BETRIEB BESCHÄFTIGT	ZU- I VOLLBE- SAMMEN I SCHAEFT.I	PER S O N E N	ZU- SAMMEN	ZU- SAMMEN	UND ANDERW. VOLLBE- SCHAEFT.	
				1	2	3	4	5	6	7	8	9	10	
01			BETR.INH.	365	-	365	365	297	365	273	-	-	-	
02			MAENNL.	332	-	332	332	271	332	241	-	-	-	
03			FAM.ANG.	817	179	638	426	322	338	93	80	10	10	
04			MAENNL.	288	93	195	71	40	69	39	55	9	9	
05			ZUSAMMEN	1 182	179	1 003	791	619	703	366	80	10	10	
06			MAENNL.	620	93	527	403	311	401	300	55	9	9	
07			EHEGAT.	301	-	301	300	260	234	52	-	-	-	
08	1 - 2		BETR.INH.	280	-	280	280	185	280	159	-	-	-	
09			MAENNL.	234	-	234	234	153	234	150	-	-	-	
10			FAM.ANG.	546	107	439	285	193	197	61	64	1	-	
11			MAENNL.	190	56	134	50	29	47	27	37	1	-	
12			ZUSAMMEN	824	107	719	565	378	477	220	64	1	-	
13			MAENNL.	424	56	368	284	182	281	177	37	1	-	
14			EHEGAT.	203	-	203	203	155	139	36	-	-	-	
15	2 - 5		BETR.INH.	418	-	418	418	326	418	292	-	-	-	
16			MAENNL.	361	-	361	361	286	361	279	-	-	-	
17			FAM.ANG.	897	227	670	437	317	350	72	96	11	11	
18			MAENNL.	321	112	209	92	45	89	42	60	11	11	
19			ZUSAMMEN	1 315	227	1 088	855	643	768	364	96	11	11	
20			MAENNL.	682	112	570	453	331	450	321	60	11	11	
21			EHEGAT.	301	-	301	298	250	231	24	-	-	-	
22	5 - 10		BETR.INH.	471	-	471	471	414	471	370	-	-	-	
23			MAENNL.	404	-	404	404	357	404	354	-	-	-	
24			FAM.ANG.	1 072	253	819	528	378	406	78	149	20	19	
25			MAENNL.	396	146	250	117	50	115	50	92	19	18	
26			ZUSAMMEN	1 543	253	1 290	999	792	877	448	149	20	19	
27			MAENNL.	800	146	654	521	407	519	404	92	19	18	
28			EHEGAT.	341	-	341	336	308	274	41	-	-	-	
29	10 - 20		BETR.INH.	1 995	-	1 995	1 995	1 903	1 995	1 805	-	-	-	
30			MAENNL.	1 858	-	1 858	1 858	1 771	1 858	1 762	-	-	-	
31			FAM.ANG.	4 810	1 106	3 704	2 400	1 765	1 877	263	598	87	77	
32			MAENNL.	1 697	578	1 119	459	199	455	190	367	71	66	
33			ZUSAMMEN	6 805	1 106	5 699	4 395	3 668	3 872	2 068	598	87	77	
34			MAENNL.	3 555	578	2 977	2 317	1 970	2 313	1 952	367	71	66	
35			EHEGAT.	1 481	-	1 481	1 474	1 409	1 292	113	-	-	-	
36	20 - 30		BETR.INH.	4 099	-	4 099	4 099	3 989	4 099	3 846	-	-	-	
37			MAENNL.	3 922	-	3 922	3 922	3 816	3 922	3 805	-	-	-	
38			FAM.ANG.	11 729	3 041	8 688	5 735	4 268	4 726	845	1 170	176	148	
39			MAENNL.	4 267	1 557	2 710	1 352	657	1 337	644	642	151	129	
40			ZUSAMMEN	15 828	3 041	12 787	9 834	8 257	8 825	4 691	1 170	176	148	
41			MAENNL.	8 189	1 557	6 632	5 274	4 473	5 259	4 449	642	151	129	
42			EHEGAT.	3 340	-	3 340	3 332	3 245	3 037	263	-	-	-	
43	30 - 50		BETR.INH.	7 578	-	7 578	7 578	7 398	7 578	7 180	-	-	-	
44			MAENNL.	7 300	-	7 300	7 300	7 132	7 300	7 121	-	-	-	
45			FAM.ANG.	24 229	7 211	17 018	11 807	8 935	9 982	2 194	1 756	251	204	
46			MAENNL.	9 243	3 720	5 523	3 262	1 860	3 234	1 824	918	213	175	
47			ZUSAMMEN	31 807	7 211	24 596	19 385	16 333	17 560	9 374	1 756	251	204	
48			MAENNL.	16 543	3 720	12 823	10 562	8 992	10 534	8 945	918	213	175	
49			EHEGAT.	6 560	-	6 560	6 542	6 373	5 906	460	-	-	-	
50	50 - 100		BETR.INH.	4 182	-	4 182	4 182	4 070	4 182	3 961	-	-	-	
51			MAENNL.	4 055	-	4 055	4 055	3 954	4 055	3 946	-	-	-	
52			FAM.ANG.	13 774	4 486	9 288	6 690	5 169	5 395	1 400	724	97	76	
53			MAENNL.	5 396	2 352	3 044	1 926	1 212	1 922	1 204	355	75	56	
54			ZUSAMMEN	17 956	4 486	13 470	10 872	9 239	9 577	5 361	724	97	76	
55			MAENNL.	9 451	2 352	7 099	5 981	5 166	5 977	5 150	355	75	56	
56			EHEGAT.	3 720	-	3 720	3 708	3 594	3 007	229	-	-	-	
57	100 U.MEHR		BETR.INH.	627	-	627	627	569	627	546	-	-	-	
58			MAENNL.	600	-	600	600	544	600	542	-	-	-	
59			FAM.ANG.	1 931	704	1 227	839	670	537	148	67	4	-	
60			MAENNL.	735	366	369	203	142	202	139	37	3	-	
61			ZUSAMMEN	2 558	704	1 854	1 466	1 239	1 164	694	67	4	-	
62			MAENNL.	1 335	366	969	803	686	802	681	37	3	-	
63			EHEGAT.	536	-	536	533	491	298	19	-	-	-	
64	INSGESAMT		BETR.INH.	20 015	-	20 015	20 015	19 151	20 015	18 432	-	-	-	
65			MAENNL.	19 066	-	19 066	19 066	18 284	19 066	18 220	-	-	-	
66			FAM.ANG.	59 805	17 314	42 491	29 147	22 017	23 808	5 154	4 704	657	545	
67			MAENNL.	22 533	8 980	13 553	7 532	4 234	7 470	4 159	2 563	553	464	
68	INSGESAMT		BETR.INH.	79 820	17 314	62 506	49 162	41 168	43 823	23 586	4 704	657	545	
69			MAENNL.	41 599	8 980	32 619	26 598	22 518	26 536	22 379	2 563	553	464	
70			EHEGAT.	16 783	-	16 783	16 726	16 085	14 418	1 237	-	-	-	

\*) DES BETRIEBSINHABERS UND SEINES EHEGATTEN.



## 2 [23] BETRIEBSINHABER UND FAMILIENANGEHÖRIGE IN DEN LANDW. BETRIEBEN NACH ARBEITSBEREICHEN UND BESCHÄFTIGTENGRUPPEN 1979

## 2.2 [23.2] BETRIEBE OHNE AUSSERBETRIEBLICHES EINKOMMEN \*)

## NIEDERSACHSEN

LFZ	LANDW. GENUTZTE FLÄCHE VON ... BIS UNTER ... HA	PER-SONEN-GRUPPE	INS-GESAMT	UNTER 15 JAHREN	15 UND JÄHRE	15 JÄHRE	EINSCHL. HAUSHALT DES BETRIEBSINHABERS	IM BETRIEB BESCHÄFTIGT	IM BETRIEB BESCHÄFTIGT	ZU-SAMMEN	ANDERWEITIG UND IM BETRIEB BESCHÄFTIGT	ERWERBSTÄTIGE UND IM BETRIEB BESCHÄFTIGT	UND ANDERW. VOLLBE-SCHÄFT.
1	2	3	4	5	6	7	8	9	10	11	12	13	14
01	UNTER 1	BETR.INH.	1 138	-	1 138	1 138	937	1 138	878	5	5	3	
02		MAENNL.	1 020	-	1 020	1 020	840	1 020	838	5	5	3	
03		FAM.ANG.	2 919	730	2 189	1 465	1 064	1 222	396	274	26	23	
04		MAENNL.	1 013	381	632	265	142	262	140	168	22	20	
05		ZUSAMMEN	4 057	730	3 327	2 603	2 001	2 360	1 274	279	31	26	
06		MAENNL.	2 033	381	1 652	1 285	982	1 282	978	173	27	23	
07		EHEGAT.	940	-	940	925	821	802	233	4	2	2	
08	1 - 2	BETR.INH.	940	-	940	940	553	940	422	9	9	8	
09		MAENNL.	715	-	715	715	408	715	395	9	9	8	
10		FAM.ANG.	2 074	490	1 584	991	588	711	132	374	74	67	
11		MAENNL.	790	262	528	197	49	195	47	245	65	63	
12		ZUSAMMEN	3 014	490	2 524	1 931	1 141	1 651	554	383	83	75	
13		MAENNL.	1 505	262	1 243	912	457	910	442	254	74	71	
14		EHEGAT.	637	-	637	620	454	452	76	11	9	7	
15	2 - 5	BETR.INH.	1 334	-	1 334	1 334	915	1 334	685	15	15	11	
16		MAENNL.	974	-	974	974	655	974	642	10	10	8	
17		FAM.ANG.	3 169	763	2 406	1 494	843	1 072	155	610	152	141	
18		MAENNL.	1 283	402	881	360	88	353	84	436	143	135	
19		ZUSAMMEN	4 503	763	3 740	2 828	1 758	2 406	840	625	167	152	
20		MAENNL.	2 257	402	1 855	1 334	743	1 327	724	446	153	143	
21		EHEGAT.	818	-	818	787	603	595	64	19	14	10	
22	5 - 10	BETR.INH.	2 686	-	2 686	2 686	2 276	2 686	1 968	29	29	15	
23		MAENNL.	2 231	-	2 231	2 231	1 889	2 231	1 861	28	28	15	
24		FAM.ANG.	6 957	1 443	5 514	3 289	2 042	2 506	314	1 374	320	291	
25		MAENNL.	2 757	774	1 983	788	201	773	193	910	292	274	
26		ZUSAMMEN	9 643	1 443	8 200	5 975	4 318	5 192	2 282	1 403	349	306	
27		MAENNL.	4 988	774	4 214	3 019	2 090	3 004	2 054	938	320	289	
28		EHEGAT.	1 739	-	1 739	1 703	1 523	1 453	158	25	17	13	
29	10 - 20	BETR.INH.	11 705	-	11 705	11 705	11 058	11 705	10 543	40	40	12	
30		MAENNL.	10 915	-	10 915	10 915	10 356	10 915	10 330	38	38	11	
31		FAM.ANG.	38 795	9 514	29 281	17 992	11 641	13 972	1 949	6 255	1 297	1 144	
32		MAENNL.	15 029	4 869	10 160	4 189	1 346	4 112	1 306	3 980	1 166	1 063	
33		ZUSAMMEN	50 500	9 514	40 986	29 697	22 699	25 677	12 492	6 295	1 337	1 156	
34		MAENNL.	25 944	4 869	21 075	15 104	11 702	15 027	11 636	4 018	1 204	1 074	
35		EHEGAT.	8 981	-	8 981	8 906	8 530	8 143	750	29	17	4	
36	20 - 30	BETR.INH.	14 682	-	14 682	14 682	14 151	14 682	13 708	16	16	10	
37		MAENNL.	14 074	-	14 074	14 074	13 589	14 074	13 572	16	16	10	
38		FAM.ANG.	55 699	15 505	40 194	25 931	17 081	20 613	3 745	6 626	1 333	1 110	
39		MAENNL.	21 777	7 851	13 926	6 719	2 719	6 657	2 672	3 948	1 168	999	
40		ZUSAMMEN	70 381	15 505	54 876	40 613	31 232	35 295	17 453	6 642	1 349	1 120	
41		MAENNL.	35 851	7 851	28 000	20 793	16 308	20 731	16 244	3 964	1 184	1 009	
42		EHEGAT.	12 249	-	12 249	12 178	11 823	11 302	1 175	23	17	7	
43	30 - 50	BETR.INH.	17 459	-	17 459	17 459	16 921	17 459	16 456	9	9	4	
44		MAENNL.	16 821	-	16 821	16 821	16 325	16 821	16 313	9	9	4	
45		FAM.ANG.	68 182	20 228	47 954	33 051	22 559	26 744	5 961	5 641	1 039	829	
46		MAENNL.	26 877	10 454	16 423	9 158	4 536	9 094	4 494	3 162	848	695	
47		ZUSAMMEN	85 641	20 228	65 413	50 510	39 480	44 203	22 417	5 650	1 048	833	
48		MAENNL.	43 698	10 454	33 244	25 979	20 861	25 915	20 807	3 171	857	699	
49		EHEGAT.	15 246	-	15 246	15 175	14 781	13 973	1 536	24	12	4	
50	50 - 100	BETR.INH.	7 216	-	7 216	7 216	6 994	7 216	6 800	3	3	1	
51		MAENNL.	6 950	-	6 950	6 950	6 752	6 950	6 747	2	2	1	
52		FAM.ANG.	28 440	8 723	19 717	14 258	9 893	11 239	2 848	1 591	271	219	
53		MAENNL.	11 172	4 501	6 671	4 196	2 305	4 165	2 290	824	216	183	
54		ZUSAMMEN	35 656	8 723	26 933	21 474	16 887	18 455	9 648	1 594	274	220	
55		MAENNL.	18 122	4 501	13 621	11 146	9 057	11 115	9 037	826	218	184	
56		EHEGAT.	6 404	-	6 404	6 368	6 158	5 487	579	15	4	1	
57	100 U.MEHR	BETR.INH.	728	-	728	728	665	728	639	1	1	1	
58		MAENNL.	692	-	692	692	636	692	636	1	1	1	
59		FAM.ANG.	2 565	900	1 665	1 176	853	775	212	88	15	12	
60		MAENNL.	994	463	531	303	186	301	185	40	11	10	
61		ZUSAMMEN	3 293	900	2 393	1 904	1 518	1 503	851	89	16	13	
62		MAENNL.	1 686	463	1 223	995	822	993	821	41	12	11	
63		EHEGAT.	634	-	634	629	588	385	31	-	-	-	
64	INSGESAMT	BETR.INH.	57 888	-	57 888	57 888	54 470	57 888	52 099	127	127	65	
65		MAENNL.	54 392	-	54 392	54 392	51 450	54 392	51 334	118	118	61	
66		FAM.ANG.	208 800	58 296	150 504	99 647	66 564	78 854	15 712	22 833	4 527	3 836	
67		MAENNL.	81 692	29 957	51 735	26 175	11 572	25 912	11 411	13 713	3 931	3 442	
68		INSGESAMT	266 688	58 296	208 392	157 535	121 034	136 742	67 811	22 960	4 654	3 901	
69		MAENNL.	136 084	29 957	106 127	80 567	63 022	80 304	62 745	13 831	4 049	3 503	
70		EHEGAT.	47 648	-	47 648	47 291	45 281	42 592	4 602	150	92	48	

\*) DES BETRIEBSINHABERS UND SEINES EHEGATTEN.



## 2 [23] BETRIEBSINHABER UND FAMILIENANGEHÖRIGE IN DEN LANDW. BETRIEBEN NACH ARBEITSBEREICHEN UND BESCHÄFTIGTENGRUPPEN 1979

## 2.2 [23.2] BETRIEBE OHNE AUSSERBETRIEBLICHES EINKOMMEN \*)

## NORDRHEIN-WESTFALEN

NR.	LANDW. GENUTZTE FLÄCHE VON ... BIS UNTER ... HA	PER-SONEN-GRUPPE	INS-GESAMT	UNTER 15 JAHREN	15 JAHRE UND ÄLTER	FAMILIENARBEITSKRÄFTE				ANDERWEITIG ERWERBSTÄTIGE UND IN BETRIEB BESCHÄFTIGT			
						IM BETRIEB	EINSCHL. HAUSHALT DES BETRIEBSINH.	IM BETRIEB BESCHÄFTIGT	ZU-SAMMEN	IM BETRIEB	ZU-SAMMEN	IM BETRIEB	ZU-SAMMEN
1	2	3	4	5	6	7	8	9	10	11	12	13	14
01	UNTER 1	BETR.INH.	2 225	-	2 225	2 225	1 927	2 225	1 848	36	36	29	
02		MAENNL.	2 022	-	2 022	2 022	1 748	2 022	1 744	32	32	27	
03		FAM.ANG.	5 797	1 497	4 300	2 841	2 093	2 330	649	576	43	34	
04		MAENNL.	2 026	772	1 254	526	311	523	307	305	32	31	
05		ZUSAMMEN	8 022	1 497	6 525	5 066	4 020	4 555	2 497	612	79	63	
06		MAENNL.	4 048	772	3 276	2 548	2 059	2 545	2 051	337	64	58	
07		NEGAT.	1 840	-	1 840	1 812	1 585	1 506	293	48	10	5	
08	1 - 2	BETR.INH.	1 771	-	1 771	1 771	1 186	1 771	1 029	95	95	86	
09		MAENNL.	1 470	-	1 470	1 470	1 000	1 470	992	85	85	79	
10		FAM.ANG.	4 440	1 074	3 366	2 086	1 410	1 536	361	699	112	105	
11		MAENNL.	1 648	556	1 092	425	184	417	180	444	99	95	
12		ZUSAMMEN	6 211	1 074	5 137	3 857	2 596	3 707	1 390	794	207	191	
13		MAENNL.	3 118	556	2 562	1 895	1 184	1 887	1 172	529	184	174	
14		NEGAT.	1 300	-	1 300	1 261	1 034	944	152	35	19	16	
15	2 - 5	BETR.INH.	2 309	-	2 309	2 309	1 590	2 309	1 340	141	141	121	
16		MAENNL.	1 890	-	1 890	1 890	1 283	1 890	1 262	130	130	117	
17		FAM.ANG.	5 880	1 273	4 607	2 883	1 787	2 136	446	1 170	307	286	
18		MAENNL.	2 255	640	1 615	712	230	704	221	751	277	263	
19		ZUSAMMEN	8 189	1 273	6 916	5 192	3 377	4 445	1 786	1 311	448	407	
20		MAENNL.	4 145	640	3 505	2 602	1 513	2 594	1 483	881	407	380	
21		NEGAT.	1 617	-	1 617	1 567	1 270	1 178	190	66	34	29	
22	5 - 10	BETR.INH.	3 550	-	3 550	3 550	2 904	3 550	2 643	180	180	145	
23		MAENNL.	3 119	-	3 119	3 119	2 542	3 119	2 516	173	173	140	
24		FAM.ANG.	9 899	2 102	7 797	4 760	2 985	3 512	495	2 061	568	533	
25		MAENNL.	3 786	1 048	2 738	1 186	299	1 164	286	1 318	531	508	
26		ZUSAMMEN	13 449	2 102	11 347	8 310	5 889	7 062	3 138	2 241	748	678	
27		MAENNL.	6 905	1 048	5 857	4 305	2 841	4 283	2 802	1 491	704	648	
28		NEGAT.	2 548	-	2 548	2 508	2 243	1 984	215	56	28	19	
29	10 - 20	BETR.INH.	12 849	-	12 849	12 849	11 837	12 849	11 359	198	198	147	
30		MAENNL.	12 132	-	12 132	12 132	11 193	12 132	11 162	191	191	140	
31		FAM.ANG.	43 653	11 061	32 592	19 758	13 071	14 978	2 332	7 045	1 488	1 349	
32		MAENNL.	16 696	5 594	11 102	4 776	1 714	4 717	1 671	4 029	1 319	1 229	
33		ZUSAMMEN	56 502	11 061	45 441	32 607	24 908	27 827	13 691	7 243	1 686	1 496	
34		MAENNL.	28 828	5 594	23 234	16 908	12 907	16 849	12 833	4 220	1 510	1 369	
35		NEGAT.	10 145	-	10 145	10 059	9 492	8 574	677	124	49	29	
36	20 - 30	BETR.INH.	12 414	-	12 414	12 414	11 794	12 414	11 462	70	70	47	
37		MAENNL.	11 928	-	11 928	11 928	11 357	11 928	11 345	69	69	47	
38		FAM.ANG.	47 722	13 784	33 938	21 442	14 341	16 237	3 181	5 481	1 010	912	
39		MAENNL.	18 864	7 120	11 744	5 697	2 523	5 636	2 474	3 009	871	811	
40		ZUSAMMEN	60 136	13 784	46 352	33 856	26 135	28 651	14 643	5 551	1 080	959	
41		MAENNL.	30 792	7 120	23 672	17 625	13 880	17 564	13 819	3 078	940	858	
42		NEGAT.	10 338	-	10 338	10 255	9 795	8 753	686	87	28	17	
43	30 - 50	BETR.INH.	9 339	-	9 339	9 339	8 891	9 339	8 676	28	28	15	
44		MAENNL.	9 024	-	9 024	9 024	8 614	9 024	8 611	26	26	15	
45		FAM.ANG.	37 723	11 686	26 037	16 937	11 437	12 573	2 770	3 301	534	485	
46		MAENNL.	14 966	5 989	8 977	4 697	2 290	4 650	2 261	1 742	444	412	
47		ZUSAMMEN	47 062	11 686	35 376	26 276	20 328	21 912	11 446	3 329	562	500	
48		MAENNL.	23 990	5 989	18 001	13 721	10 904	13 674	10 872	1 768	470	427	
49		NEGAT.	7 994	-	7 994	7 939	7 576	6 425	473	66	18	12	
50	50 - 100	BETR.INH.	2 224	-	2 224	2 224	2 101	2 224	2 038	7	7	3	
51		MAENNL.	2 136	-	2 136	2 136	2 027	2 136	2 024	7	7	3	
52		FAM.ANG.	8 647	2 818	5 829	3 841	2 676	2 576	656	611	98	87	
53		MAENNL.	3 443	1 482	1 961	1 054	557	1 041	552	310	77	72	
54		ZUSAMMEN	10 871	2 818	8 053	6 065	4 777	4 800	2 694	618	105	90	
55		MAENNL.	5 579	1 482	4 097	3 190	2 584	3 177	2 576	317	84	75	
56		NEGAT.	1 903	-	1 903	1 887	1 786	1 255	94	24	2	1	
57	100 U.MEHR	BETR.INH.	205	-	205	205	175	205	168	3	3	2	
58		MAENNL.	194	-	194	194	168	194	168	3	3	2	
59		FAM.ANG.	660	240	420	280	206	145	51	25	3	2	
60		MAENNL.	244	114	130	61	42	60	42	11	2	2	
61		ZUSAMMEN	865	240	625	485	381	350	219	28	6	4	
62		MAENNL.	438	114	324	255	210	254	210	14	5	4	
63		NEGAT.	162	-	162	161	144	66	6	1	-	-	
64	INSGESAMT	BETR.INH.	46 886	-	46 886	46 886	42 405	46 886	40 563	758	758	595	
65		MAENNL.	43 915	-	43 915	43 915	39 932	43 915	39 824	716	716	570	
66		FAM.ANG.	164 421	45 535	118 886	74 828	50 006	56 023	10 941	20 969	4 163	3 793	
67		MAENNL.	63 928	23 315	40 613	19 134	8 150	18 912	7 994	11 919	3 652	3 423	
68	INSGESAMT	BETR.INH.	211 307	45 535	165 772	121 714	92 411	102 909	51 504	21 727	4 921	4 388	
69		MAENNL.	107 843	23 315	84 528	63 049	48 082	62 827	47 818	12 635	4 368	3 993	
70		NEGAT.	37 847	-	37 847	37 449	34 925	30 685	2 786	507	188	128	

\*) DES BETRIEBSINHABERS UND SEINES NEGATIVEN.



## 2 [23] BETRIEBSINHABER UND FAMILIENANGEHÖRIGE IN DEN LANDW. BETRIEBEN NACH ARBEITSBEREICHEN UND BESCHÄFTIGTENGRUPPEN 1979

## 2.2 [23.2] BETRIEBE OHNE AUSSERBETRIEBLICHES EINKOMMEN \*)

HESSEN

LFDI NR.	LANDW. GENUTZTE FLÄCHE VON ... HA	PER-SONEN-GRUPPE	INS-GESAMT	UNTER 15 JAHREN	15 JAHRE UND ÄLTER	FAMILIENARBEITSKRÄFTE				ANDERWEITIG ERWERBSTÄTIG UND IN BETRIEB BESCHÄFTIGT			
						IN BETRIEB	IN EINSCHNL. HAUSHALT DES BETRIEBSINH. UND	IN BETRIEB BESCHÄFTIGT	ZU-SAMMEN	ZU- VOLLBE-SAMMEN	ZU- VOLLBE-SAMMEN	ZU- VOLLBE-SAMMEN	UND ANDERW. VOLLBE-SCHAEFT.
			1	2	3	4	5	6	7	8	9	10	
01	UNTER 1	BETR.INH.	588	-	588	588	499	588	466	17	17	15	
02		MAENNL.	517	-	517	517	440	517	439	15	15	14	
03		FAM.ANG.	1 401	267	1 134	865	602	747	245	132	32	29	
04		MAENNL.	496	150	346	202	104	201	102	71	24	23	
05		ZUSAMMEN	1 989	267	1 722	1 453	1 101	1 335	711	149	49	44	
06		MAENNL.	1 013	150	863	719	544	718	541	86	39	37	
07		EMEGAT.	489	-	489	462	431	431	123	12	3	2	
08	1 - 2	BETR.INH.	570	-	570	570	316	570	243	52	52	45	
09		MAENNL.	439	-	439	439	235	439	228	47	47	41	
10		FAM.ANG.	1 133	192	941	686	365	512	100	178	68	67	
11		MAENNL.	423	104	319	176	48	171	46	129	64	64	
12		ZUSAMMEN	1 703	192	1 511	1 256	681	1 082	343	230	120	112	
13		MAENNL.	862	104	758	615	283	610	274	176	111	103	
14		EMEGAT.	400	-	400	388	261	299	46	28	16	15	
15	2 - 5	BETR.INH.	992	-	992	992	614	992	466	73	73	66	
16		MAENNL.	777	-	777	777	452	777	435	64	64	60	
17		FAM.ANG.	2 187	380	1 807	1 269	690	1 017	147	454	202	194	
18		MAENNL.	865	187	678	363	81	360	79	341	180	175	
19		ZUSAMMEN	3 179	380	2 799	2 261	1 304	2 039	613	527	275	260	
20		MAENNL.	1 642	187	1 455	1 140	533	1 137	514	405	244	235	
21		EMEGAT.	709	-	709	690	513	556	58	46	33	31	
22	5 - 10	BETR.INH.	1 236	-	1 236	1 236	970	1 236	849	71	71	46	
23		MAENNL.	1 366	-	1 066	1 066	827	1 066	810	67	67	43	
24		FAM.ANG.	2 929	461	2 468	1 759	984	1 420	166	627	265	245	
25		MAENNL.	1 095	232	863	473	95	467	86	426	229	220	
26		ZUSAMMEN	4 165	461	3 704	2 986	1 954	2 656	1 015	698	336	291	
27		MAENNL.	2 161	232	1 929	1 539	922	1 533	896	493	296	263	
28		EMEGAT.	840	-	840	824	716	739	71	38	25	17	
29	10 - 20	BETR.INH.	5 654	-	5 654	5 654	5 292	5 654	5 100	168	168	95	
30		MAENNL.	5 357	-	5 357	5 357	5 018	5 357	5 004	161	161	95	
31		FAM.ANG.	17 636	3 238	14 398	10 387	6 011	8 491	1 138	3 187	1 308	1 220	
32		MAENNL.	6 642	1 651	4 991	2 862	657	2 821	630	2 103	1 156	1 114	
33		ZUSAMMEN	23 290	3 238	20 052	16 041	11 303	14 145	6 238	3 355	1 476	1 315	
34		MAENNL.	11 999	1 651	10 348	8 219	5 675	8 178	5 634	2 264	1 317	1 209	
35		EMEGAT.	4 620	-	4 620	4 593	4 345	4 332	497	66	44	21	
36	20 - 30	BETR.INH.	5 803	-	5 803	5 803	5 608	5 803	5 479	51	51	26	
37		MAENNL.	5 629	-	5 629	5 629	5 443	5 629	5 436	51	51	26	
38		FAM.ANG.	21 762	5 129	16 633	12 300	7 665	10 223	1 933	2 572	964	848	
39		MAENNL.	8 298	2 589	5 709	3 549	1 338	3 529	1 324	1 525	806	729	
40		ZUSAMMEN	27 565	5 129	22 436	18 103	13 273	16 026	7 412	2 623	1 015	874	
41		MAENNL.	13 927	2 589	11 338	9 178	6 781	9 158	6 760	1 576	857	755	
42		EMEGAT.	5 193	-	5 193	5 175	4 983	4 915	570	31	19	11	
43	30 - 50	BETR.INH.	3 607	-	3 607	3 607	3 503	3 607	3 438	22	22	13	
44		MAENNL.	3 505	-	3 505	3 505	3 409	3 505	3 404	21	21	12	
45		FAM.ANG.	14 566	3 793	10 773	8 221	5 344	6 833	1 604	1 257	461	387	
46		MAENNL.	5 731	1 951	3 780	2 577	1 221	2 558	1 211	708	384	332	
47		ZUSAMMEN	16 173	3 793	14 380	11 828	8 847	10 440	5 042	1 279	483	400	
48		MAENNL.	9 236	1 951	7 285	6 082	4 630	6 063	4 615	729	405	344	
49		EMEGAT.	3 331	-	3 331	3 323	3 209	3 107	374	21	10	5	
50	50 - 100	BETR.INH.	606	-	606	606	586	606	571	2	2	1	
51		MAENNL.	585	-	585	585	565	585	565	2	2	1	
52		FAM.ANG.	2 503	699	1 804	1 413	913	1 124	280	145	50	43	
53		MAENNL.	999	362	637	456	223	453	221	80	42	37	
54		ZUSAMMEN	3 109	699	2 410	2 019	1 499	1 730	851	147	52	44	
55		MAENNL.	1 584	362	1 222	1 041	788	1 038	786	82	44	38	
56		EMEGAT.	564	-	564	562	545	496	57	2	1	-	
57	100 U.MEHR	BETR.INH.	87	-	87	87	75	87	71	1	1	-	
58		MAENNL.	63	-	63	63	71	83	71	1	1	-	
59		FAM.ANG.	261	72	189	135	87	98	17	7	2	1	
60		MAENNL.	90	37	53	36	16	35	15	4	1	1	
61		ZUSAMMEN	342	72	276	222	162	185	88	8	3	1	
62		MAENNL.	173	37	136	119	87	118	86	5	2	1	
63		EMEGAT.	76	-	76	76	62	49	2	1	-	-	
64	INSGESAMT	BETR.INH.	19 143	-	19 143	19 143	17 463	19 143	16 683	457	457	307	
65		MAENNL.	17 958	-	17 958	17 958	16 460	17 958	16 392	429	429	292	
66		FAM.ANG.	64 378	14 231	50 147	37 026	22 661	30 465	5 630	8 559	3 352	3 034	
67		MAENNL.	24 639	7 263	17 376	10 694	3 783	10 595	3 714	5 387	2 886	2 695	
68	INSGESAMT	BETR.INH.	83 521	14 231	69 290	56 169	40 124	49 608	22 313	9 016	3 809	3 341	
69		MAENNL.	42 597	7 263	35 334	28 652	20 243	28 553	20 106	5 816	3 315	2 987	
70		EMEGAT.	16 222	-	16 222	16 113	15 061	14 924	1 798	245	151	102	

\*) DES BETRIEBSINHABERS UND SEINES EHEGATTEN.



## 2.2 [ 23.2 ] BETRIEBE OHNE AUSSERBETRIEBLICHES EINKOMMEN \*)

## RHEINLAND-PFALZ

LFDI NR.	GENUTZTE VON ... BIS UNTER ... HA	PER- SONEN- GRUPPE	INS- GESAMT	FAMILIENARBEITSKRAEFTE						ANDERWEITIG ERWERBSTÄTIGE								
				UNTER 15 JAHREN	15 JAHRE UND ÄLTER	EINSCHL. HAUSHALT DES BETRIEBSINN- BESCHÄFTIGT	IM BETRIEB IM BETRIEB BESCHÄFTIGT	IM BETRIEB IM BETRIEB BESCHÄFTIGT	ZU- SAMMEN	UND IM BETRIEB DESCHÄFTIGT	ZU- SAMMEN	UND ANDERN. VOLLBE- SCHAEFT.						
													P E R S O N E N					
													1	2	3	4	5	6
01	UNTER 1	BETR.INNH.	1 391	-	1 391	1 391	858	1 391	670	21	21	20						
02		MAENNL.	1 030	-	1 030	1 030	625	1 030	610	19	19	18						
03		FAM.ANG.	2 213	338	1 875	1 410	800	1 130	227	301	107	100						
04		MAENNL.	734	169	565	318	91	316	84	211	98	93						
05		ZUSAMMEN	3 604	338	3 266	2 801	1 658	2 521	897	322	128	120						
06		MAENNL.	1 764	169	1 595	1 348	716	1 346	694	230	117	111						
07		NEGAT.	813	-	813	802	599	635	118	14	3	2						
08	1 - 2	BETR.INNH.	1 930	-	1 930	1 930	1 477	1 930	1 324	20	20	17						
09		MAENNL.	1 655	-	1 655	1 655	1 278	1 655	1 262	16	16	14						
10		FAM.ANG.	4 058	774	3 284	2 366	1 554	1 944	386	590	193	176						
11		MAENNL.	1 371	397	974	515	175	511	167	361	167	157						
12		ZUSAMMEN	5 988	774	5 214	4 296	3 031	3 874	1 710	610	213	193						
13		MAENNL.	3 026	397	2 629	2 170	1 453	2 166	1 429	377	183	171						
14		NEGAT.	1 386	-	1 386	1 373	1 205	1 174	203	9	6	3						
15	2 - 5	BETR.INNH.	3 427	-	3 427	3 427	2 880	3 427	2 679	42	42	30						
16		MAENNL.	3 053	-	3 053	3 053	2 593	3 053	2 577	41	41	29						
17		FAM.ANG.	8 277	1 702	6 575	4 810	3 154	4 032	832	994	323	286						
18		MAENNL.	2 868	885	1 983	1 136	405	1 119	397	598	265	245						
19		ZUSAMMEN	11 704	1 702	10 002	8 237	6 034	7 459	3 511	1 036	365	316						
20		MAENNL.	5 921	885	5 036	4 189	2 998	4 172	2 974	639	306	274						
21		NEGAT.	2 564	-	2 564	2 541	2 284	2 255	365	12	5	1						
22	5 - 10	BETR.INNH.	3 642	-	3 642	3 642	3 223	3 642	3 051	34	34	21						
23		MAENNL.	3 329	-	3 329	3 329	2 958	3 329	2 942	32	32	21						
24		FAM.ANG.	9 295	1 859	7 436	5 550	3 511	4 589	966	1 150	398	361						
25		MAENNL.	3 304	977	2 327	1 392	499	1 378	480	688	323	307						
26		ZUSAMMEN	12 937	1 859	11 078	9 192	6 734	8 231	4 017	1 184	432	382						
27		MAENNL.	6 633	977	5 656	4 721	3 457	4 707	3 422	720	355	328						
28		NEGAT.	2 719	-	2 719	2 698	2 462	2 433	412	20	12	6						
29	10 - 20	BETR.INNH.	6 276	-	6 276	6 276	5 895	6 276	5 755	50	50	24						
30		MAENNL.	6 019	-	6 019	6 019	5 668	6 019	5 653	48	48	23						
31		FAM.ANG.	18 014	3 423	14 591	10 399	6 646	8 410	1 676	2 231	714	642						
32		MAENNL.	6 431	1 759	4 672	2 546	897	2 510	880	1 392	604	568						
33		ZUSAMMEN	24 290	3 423	20 867	16 675	12 541	14 686	7 431	2 281	764	666						
34		MAENNL.	12 450	1 759	10 691	8 565	6 565	8 525	6 533	1 440	652	591						
35		NEGAT.	4 894	-	4 894	4 863	4 582	4 420	690	26	14	3						
36	20 - 30	BETR.INNH.	4 740	-	4 740	4 740	4 538	4 740	4 479	31	31	13						
37		MAENNL.	4 640	-	4 640	4 640	4 445	4 640	4 439	30	30	12						
38		FAM.ANG.	16 433	3 852	12 581	9 099	5 867	7 487	1 703	1 517	489	432						
39		MAENNL.	6 172	1 979	4 193	2 464	992	2 449	978	922	406	376						
40		ZUSAMMEN	21 173	3 852	17 321	13 839	10 405	12 227	6 182	1 548	520	445						
41		MAENNL.	10 812	1 979	8 833	7 104	5 437	7 089	5 417	952	436	388						
42		NEGAT.	4 010	-	4 010	3 992	3 815	3 684	598	18	10	4						
43	30 - 50	BETR.INNH.	3 621	-	3 621	3 621	3 502	3 621	3 465	6	6	2						
44		MAENNL.	3 549	-	3 549	3 549	3 441	3 549	3 440	6	6	2						
45		FAM.ANG.	13 713	3 472	10 241	7 655	5 107	6 299	1 719	1 074	320	270						
46		MAENNL.	5 363	1 772	3 591	2 329	1 155	2 297	1 143	608	262	227						
47		ZUSAMMEN	17 334	3 472	13 862	11 276	8 609	9 920	5 184	1 080	326	272						
48		MAENNL.	8 912	1 772	7 140	5 878	4 596	5 846	4 583	614	268	229						
49		NEGAT.	3 188	-	3 188	3 174	3 057	2 904	478	8	4	2						
50	50 - 100	BETR.INNH.	920	-	920	920	886	920	879	2	2	-						
51		MAENNL.	909	-	909	909	875	909	875	2	2	-						
52		FAM.ANG.	3 682	1 082	2 609	2 029	1 394	1 670	517	209	68	46						
53		MAENNL.	1 488	554	934	647	364	645	361	115	50	34						
54		ZUSAMMEN	4 602	1 082	3 520	2 949	2 280	2 590	1 396	211	70	46						
55		MAENNL.	2 397	554	1 843	1 556	1 239	1 554	1 236	117	52	34						
56		NEGAT.	821	-	821	819	791	710	126	3	1	-						
57	100 U.MEHR	BETR.INNH.	51	-	51	51	48	51	47	-	-	-						
58		MAENNL.	49	-	49	49	46	49	46	-	-	-						
59		FAM.ANG.	165	44	121	86	65	59	22	10	-	-						
60		MAENNL.	67	25	42	25	19	25	19	3	-	-						
61		ZUSAMMEN	216	44	172	137	113	110	69	10	-	-						
62		MAENNL.	116	25	91	74	65	74	65	3	-	-						
63		NEGAT.	43	-	43	43	38	27	2	-	-	-						
64	INSGESAMT	BETR.INNH.	25 998	-	25 998	25 998	23 307	25 998	22 349	206	206	127						
65		MAENNL.	24 233	-	24 233	24 233	21 929	24 233	21 844	194	194	119						
66		FAM.ANG.	75 850	16 546	59 304	43 404	28 098	35 620	8 048	8 076	2 612	2 313						
67		MAENNL.	27 798	8 517	19 281	11 372	4 597	11 250	4 509	4 698	2 175	2 007						
68	INSGESAMT	MAENNL.	101 848	16 546	85 302	69 402	51 405	61 618	30 397	8 282	2 818	2 440						
69		NEGAT.	52 031	8 517	43 514	35 605	26 526	35 483	26 353	5 092	2 369	2 126						
70			20 438	-	20 438	20 305	18 833	18 242	2 992	110	55	21						

\*) DES BETRIEBSINHABERS UND SEINES EHEGATTEN.



2 [23] BETRIEBSINHABER UND FAMILIENANGEHÖRIGE IN DEN LANDW. BETRIEBEN NACH ARBEITSBEREICHEN UND BESCHÄFTIGTENGROU-  
PEN 1979

2.2 [23.2] BETRIEBE OHNE AUSSERBETRIEBLICHES EINKOMMEN \*)

BADEN-WÜRTTEMBERG

LFDI NR.	LANDW. GENUTZTE FLÄCHE VON ... HA	PER-SONEN-GRUPPE	INS-GE-AMT	UNTER 15 JAHREN	15 JAHRE UND ÄLTER	FAMILIENARBEITSKRÄFTE					ANDERWEITIG ERWERBSTÄTIG UND IM BETRIEB BESCHÄFTIGT			
						IM BETRIEB EINSCHL. DES BETRIEBSINH. BESCHÄFTIGT	IM BETRIEB BESCHÄFTIGT	ZU- I VOLLBE- I SAMMEN I SCHAEFT. I	ZU- I VOLLBE- I SAMMEN I SCHAEFT. I	ZU- I VOLLBE- I SAMMEN I SCHAEFT. I	ZU- I VOLLBE- I SAMMEN I SCHAEFT. I	ZU- I VOLLBE- I SAMMEN I SCHAEFT. I	ZU- I VOLLBE- I SAMMEN I SCHAEFT. I	ZU- I VOLLBE- I SAMMEN I SCHAEFT. I
			1	2	3	4	5	6	7	8	9	10	11	12
01	UNTER 1	BETR. INH.	1 249	-	1 249	1 249	1 026	1 249	947	51	51	42		
02		MAENNL.	1 069	-	1 069	1 069	894	1 069	891	42	42	35		
03		FAM. ANG.	3 082	749	2 333	1 761	1 211	1 541	517	335	86	78		
04		MAENNL.	1 076	385	691	381	191	378	190	183	61	60		
05		ZUSAMMEN	4 331	749	3 582	3 000	2 237	2 790	1 464	386	137	120		
06		MAENNL.	2 145	385	1 760	1 450	1 085	1 447	1 081	225	103	95		
07		ENEGAT.	963	-	963	943	821	849	252	53	21	19		
08	1 - 2	BETR. INH.	1 066	-	1 066	1 066	742	1 066	612	60	60	47		
09		MAENNL.	825	-	825	825	575	825	565	52	52	45		
10		FAM. ANG.	2 450	539	1 911	1 429	886	1 214	396	378	132	116		
11		MAENNL.	934	275	659	392	166	388	160	231	102	97		
12		ZUSAMMEN	3 516	539	2 977	2 495	1 628	2 280	1 008	438	192	163		
13		MAENNL.	1 759	275	1 484	1 217	741	1 213	725	283	154	142		
14		ENEGAT.	705	-	705	681	564	584	163	43	23	18		
15	2 - 5	BETR. INH.	2 358	-	2 358	2 358	1 855	2 358	1 581	147	147	104		
16		MAENNL.	1 934	-	1 934	1 934	1 499	1 934	1 473	135	135	98		
17		FAM. ANG.	5 918	1 397	4 521	3 286	1 884	2 722	395	1 088	428	373		
18		MAENNL.	2 219	724	1 495	851	189	845	182	629	355	333		
19		ZUSAMMEN	8 276	1 397	6 879	5 644	3 739	5 080	1 976	1 235	575	477		
20		MAENNL.	4 153	724	3 429	2 785	1 688	2 779	1 655	764	490	431		
21		ENEGAT.	1 572	-	1 572	1 548	1 388	1 384	165	85	36	25		
22	5 - 10	BETR. INH.	5 021	-	5 021	5 021	4 517	5 021	4 218	217	217	139		
23		MAENNL.	4 504	-	4 504	4 504	4 049	4 504	4 021	207	207	131		
24		FAM. ANG.	15 137	3 568	11 569	8 171	4 697	6 807	976	2 941	1 076	971		
25		MAENNL.	5 881	1 831	4 050	2 301	532	2 268	516	1 795	919	859		
26		ZUSAMMEN	20 158	3 568	16 590	13 192	9 214	11 828	5 194	3 158	1 293	1 110		
27		MAENNL.	10 385	1 831	8 554	6 805	4 581	6 772	4 537	2 002	1 126	990		
28		ENEGAT.	3 559	-	3 559	3 513	3 287	3 291	366	94	40	28		
29	10 - 20	BETR. INH.	13 565	-	13 565	13 565	12 896	13 565	12 606	304	304	134		
30		MAENNL.	13 024	-	13 024	13 024	12 397	13 024	12 377	297	297	131		
31		FAM. ANG.	47 918	12 897	35 021	24 961	14 948	20 933	3 398	8 065	2 807	2 466		
32		MAENNL.	18 751	6 637	12 114	6 980	1 994	6 917	1 958	4 827	2 398	2 191		
33		ZUSAMMEN	61 483	12 897	48 586	38 526	27 844	34 498	16 004	8 369	3 111	2 600		
34		MAENNL.	31 775	6 637	25 138	20 004	14 391	19 941	14 335	5 124	2 695	2 322		
35		ENEGAT.	10 577	-	10 577	10 493	10 137	10 066	1 168	119	62	29		
36	20 - 30	BETR. INH.	9 569	-	9 569	9 569	9 270	9 569	9 148	161	161	53		
37		MAENNL.	9 361	-	9 361	9 361	9 073	9 361	9 066	160	160	52		
38		FAM. ANG.	38 691	12 224	26 467	19 543	12 432	16 640	3 417	4 646	1 576	1 328		
39		MAENNL.	15 279	6 180	9 099	5 718	2 284	5 687	2 260	2 636	1 307	1 141		
40		ZUSAMMEN	48 260	12 224	36 036	29 112	21 702	26 209	12 565	4 807	1 737	1 381		
41		MAENNL.	24 640	6 180	18 460	15 079	11 357	15 048	11 326	2 796	1 467	1 193		
42		ENEGAT.	8 092	-	8 092	8 039	7 822	7 734	913	82	46	20		
43	30 - 50	BETR. INH.	5 126	-	5 126	5 126	4 977	5 126	4 932	56	56	20		
44		MAENNL.	5 038	-	5 038	5 038	4 895	5 038	4 891	54	54	20		
45		FAM. ANG.	21 876	7 133	14 743	11 196	7 243	9 562	2 277	2 231	732	600		
46		MAENNL.	8 858	3 664	5 194	3 516	1 582	3 503	1 570	1 212	599	507		
47		ZUSAMMEN	27 092	7 133	19 869	16 322	12 220	14 688	7 209	2 287	788	620		
48		MAENNL.	13 896	3 664	10 232	8 554	6 477	8 541	6 461	1 266	653	527		
49		ENEGAT.	4 563	-	4 563	4 532	4 401	4 324	535	46	21	6		
50	50 - 100	BETR. INH.	1 040	-	1 040	1 040	1 001	1 040	996	9	9	5		
51		MAENNL.	1 321	-	1 021	1 021	986	1 021	986	9	9	5		
52		FAM. ANG.	4 256	1 382	2 874	2 245	1 473	1 895	504	362	128	109		
53		MAENNL.	1 745	720	1 025	725	345	723	341	202	104	89		
54		ZUSAMMEN	5 296	1 382	3 914	3 285	2 474	2 935	1 500	371	137	114		
55		MAENNL.	2 766	720	2 046	1 746	1 331	1 744	1 327	211	113	94		
56		ENEGAT.	923	-	923	918	690	834	125	2	1	-		
57	100 U. MEHR	BETR. INH.	119	-	119	119	101	119	100	3	3	1		
58		MAENNL.	116	-	116	116	99	116	99	3	3	1		
59		FAM. ANG.	381	141	240	163	117	127	20	20	4	2		
60		MAENNL.	145	76	69	41	19	41	19	3	1	1		
61		ZUSAMMEN	500	141	359	282	218	246	120	23	7	3		
62		MAENNL.	261	76	185	157	118	157	118	6	4	2		
63		ENEGAT.	99	-	99	98	92	74	1	2	2	-		
64	INSGESAMT	BETR. INH.	39 113	-	39 113	39 113	36 385	39 113	35 140	1 008	1 008	545		
65		MAENNL.	36 892	-	36 892	36 892	34 467	36 892	34 369	959	959	518		
66		FAM. ANG.	139 709	40 030	99 679	72 745	44 891	61 441	11 900	20 066	6 969	6 043		
67		MAENNL.	54 888	20 492	34 396	20 905	7 302	20 750	7 196	11 718	5 846	5 278		
68		ZUSAMMEN	178 822	40 030	138 792	111 858	81 276	100 554	47 040	21 074	7 977	6 588		
69		MAENNL.	91 780	20 492	71 288	57 797	41 769	57 642	41 565	12 677	6 805	5 796		
70		ENEGAT.	31 053	-	31 053	30 765	29 402	29 160	3 688	526	252	145		

\*) DES BETRIEBSINHABERS UND SEINES EHEGATTEN.



## 2.2 [23.2] BETRIEBE OHNE AUSSERBETRIEBLICHES EINKOMMEN \*)

BAYERN

								FAMILIENARBEITSKRÄFTE		ANDERWEITIG ERWERBSTÄTTIGE	
								IN BETRIEB		UND IM BETRIEB	
								EINSCHL. HAUSHALT		BESCHÄFTIGT	
								DES BETRIEBSINN.		BESCHÄFTIGT	
								BESCHÄFTIGT		ZU-	
								ZU-		SAMMEN	
								VOLLBE-		ZU-	
								SAMMEN		SAMMEN	
								SCHAFT.		SCHAFT.	
								P E R S O N E N			
								5		7	
								8		9	
								10			

\*) DES BETRIEBSINHABERS UND SEINES EHEGATTEN.



## 2 [23] BETRIEBSINHABER UND FAMILIENANGEHÖRIGE IN DEN LANDW. BETRIEBEN NACH ARBEITSBEREICHEN UND BESCHÄFTIGTENGROU- PEN 1979

## 2.2 [23.2] BETRIEBE OHNE AUSSERBETRIEBLICHES EINKOMMEN \*)

## SAARLAND

LFDI NR.	LANDW. GENUTZTE FLÄCHE VON ... BIS UNTER ... HA	PER- SONEN- GRUPPE	INS- GESAMT	UNTER 15 JAHREN	15 JAHRE UND ÄLTER	FAMILIENARBEITSKRÄFTE IM BETRIEB EINSCHL. HAUSHALT DES BETRIEBSINH. BESCHÄFTIGT	IN BETRIEB BESCHÄFTIGT	ZU- SAMMEN	ZU- SAMMEN	VOLLBE- SCHAFT.	ZU- SAMMEN	VOLLBE- SCHAFT.	ZU- SAMMEN	VOLLBE- SCHAFT.
1	2	3	4	5	6	7	8	9	10	11	12	13	14	15
01	UNTER 1	BETR.INNH.	102	-	102	102	89	102	88	-	-	-	-	-
02		MAENNL.	91	-	91	91	80	91	80	-	-	-	-	-
03		FAM.ANG.	239	47	192	142	97	124	37	15	1	1	1	1
04		MAENNL.	80	26	54	28	15	27	13	6	1	1	1	1
05		ZUSAMMEN	341	47	294	244	186	226	125	15	1	1	1	1
06		MAENNL.	171	26	145	119	95	118	93	6	1	1	1	1
07		EMEGAT.	89	-	89	89	76	77	22	2	1	1	1	1
08	1 - 2	BETR.INNH.	36	-	36	36	23	36	19	-	-	-	-	-
09		MAENNL.	26	-	26	26	19	26	17	-	-	-	-	-
10		FAM.ANG.	70	16	54	43	24	36	10	4	3	3	3	3
11		MAENNL.	28	10	18	14	5	14	5	3	3	3	3	3
12		ZUSAMMEN	106	16	90	79	47	72	29	4	3	3	3	3
13		MAENNL.	54	10	44	40	24	40	22	3	3	3	3	3
14		EMEGAT.	23	-	23	23	16	19	4	-	-	-	-	-
15	2 - 5	BETR.INNH.	84	-	84	84	68	84	60	1	1	1	1	1
16		MAENNL.	65	-	65	65	53	65	53	1	1	1	1	1
17		FAM.ANG.	149	24	125	95	63	76	24	22	9	9	9	9
18		MAENNL.	50	14	36	25	10	25	9	13	9	9	9	9
19		ZUSAMMEN	233	24	209	179	131	160	84	23	10	10	10	10
20		MAENNL.	113	14	101	90	63	90	62	14	10	10	10	10
21		EMEGAT.	55	-	55	55	47	42	14	-	-	-	-	-
22	5 - 10	BETR.INNH.	90	-	90	90	76	90	65	1	1	1	1	1
23		MAENNL.	77	-	77	77	64	77	63	1	1	1	1	1
24		FAM.ANG.	187	24	163	116	81	95	40	13	5	5	5	5
25		MAENNL.	63	13	50	27	16	26	16	6	4	4	4	4
26		ZUSAMMEN	277	24	253	206	157	185	105	14	6	5	5	5
27		MAENNL.	140	13	127	104	80	193	79	7	5	5	5	5
28		EMEGAT.	57	-	57	57	53	46	20	-	-	-	-	-
29	10 - 20	BETR.INNH.	255	-	255	255	237	255	225	2	2	2	2	2
30		MAENNL.	234	-	234	234	219	234	219	2	2	2	2	2
31		FAM.ANG.	615	96	519	350	211	280	30	123	42	41	41	41
32		MAENNL.	212	47	165	82	17	81	16	78	39	38	38	38
33		ZUSAMMEN	870	96	774	605	448	535	255	125	44	42	42	42
34		MAENNL.	446	47	399	316	236	315	235	80	41	39	39	39
35		EMEGAT.	175	-	175	175	159	158	11	-	-	-	-	-
36	20 - 30	BETR.INNH.	315	-	315	315	304	315	297	-	-	-	-	-
37		MAENNL.	303	-	303	303	292	303	289	-	-	-	-	-
38		FAM.ANG.	922	191	731	509	315	410	52	120	38	38	38	38
39		MAENNL.	322	81	241	118	36	117	35	74	32	32	32	32
40		ZUSAMMEN	1 237	191	1 046	824	619	725	349	120	38	38	38	38
41		MAENNL.	625	81	544	421	328	420	324	74	32	32	32	32
42		EMEGAT.	234	-	234	233	214	215	13	2	-	-	-	-
43	30 - 50	BETR.INNH.	464	-	464	464	455	464	449	-	-	-	-	-
44		MAENNL.	454	-	454	454	445	454	443	-	-	-	-	-
45		FAM.ANG.	1 553	367	1 186	883	578	740	144	201	78	75	75	75
46		MAENNL.	590	187	403	265	116	262	115	115	63	62	62	62
47		ZUSAMMEN	2 017	367	1 650	1 347	1 033	1 204	593	201	78	75	75	75
48		MAENNL.	1 044	187	857	719	561	716	558	115	63	62	62	62
49		EMEGAT.	389	-	389	388	373	363	17	4	2	1	1	1
50	50 - 100	BETR.INNH.	195	-	195	195	191	195	189	-	-	-	-	-
51		MAENNL.	193	-	193	193	189	193	189	-	-	-	-	-
52		FAM.ANG.	667	176	491	387	273	331	83	46	17	16	16	16
53		MAENNL.	275	100	175	123	68	119	68	24	12	11	11	11
54		ZUSAMMEN	862	176	686	582	464	526	272	46	17	16	16	16
55		MAENNL.	468	100	368	316	257	312	257	24	12	11	11	11
56		EMEGAT.	173	-	173	172	167	159	8	1	-	-	-	-
57	100 U.MEHR	BETR.INNH.	18	-	18	18	17	18	17	-	-	-	-	-
58		MAENNL.	17	-	17	17	17	17	17	-	-	-	-	-
59		FAM.ANG.	51	15	36	30	26	27	9	4	1	1	1	1
60		MAENNL.	22	10	12	10	9	10	9	2	1	1	1	1
61		ZUSAMMEN	69	15	54	48	43	45	26	4	1	1	1	1
62		MAENNL.	39	10	29	27	26	27	26	2	1	1	1	1
63		EMEGAT.	16	-	16	16	16	15	-	-	-	-	-	-
64	INSGESAMT	BETR.INNH.	1 559	-	1 559	1 559	1 460	1 559	1 409	4	4	2	2	2
65		MAENNL.	1 460	-	1 460	1 460	1 378	1 460	1 370	4	4	2	2	2
66		FAM.ANG.	4 453	956	3 497	2 555	1 668	2 119	429	548	194	189	189	189
67		MAENNL.	1 642	488	1 154	692	292	681	286	321	164	161	161	161
68		ZUSAMMEN	4 012	956	3 056	2 114	1 328	2 678	1 838	552	198	191	191	191
69		MAENNL.	3 102	488	2 614	2 152	1 670	2 141	1 656	325	168	163	163	163
70		EMEGAT.	1 211	-	1 211	1 208	1 121	1 094	109	9	3	2	2	2

\*) DES BETRIEBSINHABERS UND SEINES EMEGATTEN.



## 2 [23] BETRIEBSINHABER UND FAMILIENANGEHÖRIGE IN DEN LANDW. BETRIEBEN NACH ARBEITSBEREICHEN UND BESCHÄFTIGTENGROU- PEN 1979

## 2.2 [23.2] BETRIEBE OHNE AUSSERBETRIEBLICHES EINKOMMEN \*)

STADTSTAATEN																
NR.	LFDI	LANDW. GEMÜTZTE FLÄCHE VON ... HA	PER-SONEN-GRUPPE	INS-GESAMT	UNTER 15 JAHREN	15 JAHRE UND ÄLTER	FAMILIENARBEITSKRAEFTE							ANDERWEITIG ERWERBSTÄTIGE UND IN BETRIEB BESCHÄFTIGT		
							IM BETRIEB		EINSCHL. HAUSHALT DES BETRIEBSINH.		IN BETRIEB		ZU-SAMMEN	ZU- SAMMEN	ZU- SAMMEN	UND ANDERN. VOLLBE- SCHAEFT.
							BESCHAEFTIGT		BESCHAEFTIGT		BESCHAEFTIGT					
							ZU- SAMMEN	ZU- SAMMEN	ZU- SAMMEN	ZU- SAMMEN	ZU- SAMMEN	ZU- SAMMEN				
P E R S O N E N																
							1	2	3	4	5	6	7	8	9	10
01	UNTER 1	BETR.INH.	515	-	515	515	485	515	463	-	-	-	-	-	-	-
02		MAENNL.	453	-	453	453	431	453	430	-	-	-	-	-	-	-
03		FAM.ANG.	1 261	253	1 008	742	538	676	261	120	18	17	-	-	-	-
04		MAENNL.	470	137	333	186	115	186	114	80	17	17	-	-	-	-
05		ZUSAMMEN	1 776	253	1 523	1 257	1 023	1 191	724	120	18	17	-	-	-	-
06		MAENNL.	923	137	786	639	546	639	544	80	17	17	-	-	-	-
07		EHEGAT.	412	-	412	411	384	397	148	1	-	-	-	-	-	-
08	1 - 2	BETR.INH.	335	-	335	335	317	335	305	-	-	-	-	-	-	-
09		MAENNL.	306	-	306	306	291	306	291	-	-	-	-	-	-	-
10		FAM.ANG.	1 035	222	813	625	455	577	220	85	11	11	-	-	-	-
11		MAENNL.	363	108	255	169	107	169	106	40	9	9	-	-	-	-
12		ZUSAMMEN	1 370	222	1 148	960	772	912	525	85	11	11	-	-	-	-
13		MAENNL.	669	108	561	475	398	475	397	40	9	9	-	-	-	-
14		EHEGAT.	290	-	290	299	276	283	104	-	-	-	-	-	-	-
15	2 - 5	BETR.INH.	122	-	122	122	119	122	118	1	1	1	-	-	-	-
16		MAENNL.	117	-	117	117	114	117	113	1	1	1	-	-	-	-
17		FAM.ANG.	380	76	304	237	177	218	83	33	4	3	-	-	-	-
18		MAENNL.	143	42	101	68	45	68	43	16	3	2	-	-	-	-
19		ZUSAMMEN	502	76	426	359	296	340	201	34	5	4	-	-	-	-
20		MAENNL.	260	42	218	185	159	185	156	17	4	3	-	-	-	-
21		EHEGAT.	104	-	104	104	95	96	32	-	-	-	-	-	-	-
22	5 - 10	BETR.INH.	50	-	50	50	49	50	48	-	-	-	-	-	-	-
23		MAENNL.	49	-	49	49	48	49	48	-	-	-	-	-	-	-
24		FAM.ANG.	139	29	110	83	61	66	19	13	2	2	-	-	-	-
25		MAENNL.	51	15	36	19	11	19	11	9	2	2	-	-	-	-
26		ZUSAMMEN	189	29	160	133	110	118	67	13	2	2	-	-	-	-
27		MAENNL.	100	15	85	68	59	68	59	9	2	2	-	-	-	-
28		EHEGAT.	43	-	43	43	39	39	6	-	-	-	-	-	-	-
29	10 - 20	BETR.INH.	100	-	100	100	96	100	87	-	-	-	-	-	-	-
30		MAENNL.	89	-	89	89	86	89	86	-	-	-	-	-	-	-
31		FAM.ANG.	297	62	235	167	115	135	42	22	4	3	-	-	-	-
32		MAENNL.	108	26	82	50	30	50	30	13	3	3	-	-	-	-
33		ZUSAMMEN	397	62	335	267	211	235	129	22	4	3	-	-	-	-
34		MAENNL.	197	26	171	139	116	139	116	13	3	3	-	-	-	-
35		EHEGAT.	78	-	78	76	76	71	16	-	-	-	-	-	-	-
36	20 - 30	BETR.INH.	85	-	85	85	80	85	77	-	-	-	-	-	-	-
37		MAENNL.	79	-	79	79	75	79	75	-	-	-	-	-	-	-
38		FAM.ANG.	173	34	139	110	71	87	28	19	4	4	-	-	-	-
39		MAENNL.	54	12	42	30	15	30	15	9	4	4	-	-	-	-
40		ZUSAMMEN	258	34	224	195	151	172	105	19	4	4	-	-	-	-
41		MAENNL.	133	12	121	109	90	109	90	9	4	4	-	-	-	-
42		EHEGAT.	56	-	56	55	51	51	13	-	-	-	-	-	-	-
43	30 - 50	BETR.INH.	125	-	125	125	123	125	119	-	-	-	-	-	-	-
44		MAENNL.	121	-	121	121	119	121	119	-	-	-	-	-	-	-
45		FAM.ANG.	196	34	162	117	86	100	31	14	3	2	-	-	-	-
46		MAENNL.	75	19	56	30	18	30	18	11	3	2	-	-	-	-
47		ZUSAMMEN	321	34	287	242	209	225	150	14	3	2	-	-	-	-
48		MAENNL.	196	19	177	151	137	151	137	11	3	2	-	-	-	-
49		EHEGAT.	56	-	56	56	54	56	12	-	-	-	-	-	-	-
50	50 - 100	BETR.INH.	54	-	54	54	52	54	51	-	-	-	-	-	-	-
51		MAENNL.	53	-	53	53	51	53	51	-	-	-	-	-	-	-
52		FAM.ANG.	148	61	87	76	58	62	16	2	1	1	-	-	-	-
53		MAENNL.	52	28	24	20	12	19	12	2	1	1	-	-	-	-
54		ZUSAMMEN	202	61	141	130	110	116	67	2	1	1	-	-	-	-
55		MAENNL.	105	28	77	73	63	72	63	2	1	1	-	-	-	-
56		EHEGAT.	37	-	37	37	36	31	3	-	-	-	-	-	-	-
57	100 U.MENR	BETR.INH.	3	-	3	3	3	3	3	-	-	-	-	-	-	-
58		MAENNL.	3	-	3	3	3	3	3	-	-	-	-	-	-	-
59		FAM.ANG.	8	5	3	3	3	3	3	-	-	-	-	-	-	-
60		MAENNL.	1	1	-	-	-	-	-	-	-	-	-	-	-	-
61		ZUSAMMEN	11	5	6	6	6	6	3	-	-	-	-	-	-	-
62		MAENNL.	4	1	3	3	3	3	3	-	-	-	-	-	-	-
63		EHEGAT.	3	-	3	3	3	3	-	-	-	-	-	-	-	-
64	INSGESAMT	BETR.INH.	1 389	-	1 389	1 389	1 324	1 389	1 271	1	1	1	-	-	-	-
65		MAENNL.	1 270	-	1 270	1 270	1 218	1 270	1 216	1	1	1	-	-	-	-
66		FAM.ANG.	3 637	776	2 861	2 160	1 564	1 926	700	308	47	43	-	-	-	-
67		MAENNL.	1 317	388	929	572	353	571	349	180	42	40	-	-	-	-
68		INSGESAMT	5 026	776	4 250	3 549	2 888	3 315	1 971	309	48	44	-	-	-	-
69		MAENNL.	2 587	388	2 199	1 842	1 571	1 841	1 565	181	43	41	-	-	-	-
70		EHEGAT.	1 079	-	1 079	1 076	1 014	1 027	334	1	-	-	-	-	-	-

\*) DES BETRIEBSINHABERS UND SEINES EHEGATTEN.



## 2 [23] BETRIEDSINHABER UND FAMILIENANGEHÖRIGE IN DEN LANDW. BETRIEBEN NACH ARBEITSBEREICHEN UND BESCHÄFTIGTENGROUPPEN 1979

2.3 [23.3] BETRIEBE \*) , IN DENEN DAS BETRIEBLICHE EINKOMMEN GRÖßER IST ALS DAS AUßERBETRIEBLICHE EINKOMMEN \*\*)  
BUNDES GEBIET

LFDI NR.	GENUTZTE FLÄCHE VON ... BIS UNTER ... HA	PER- SONEN- GRUPPE	INS- GESAMT	UNTER 15 JAHREN UND	15 JAHRE UND ÄLTER	15 JAHRE UND ÄLTER	FAMILIENARBEITSKRÄFTE				ANDERWEITIG ERWERBSTÄTTIGE UND IN BETRIEB BESCHÄFTIGT			
							IM BETRIEB EINSCHL. HAUSHALT DES BETRIEBSINH. BESCHÄFTIGT	IM BETRIEB BESCHÄFTIGT	IM BETRIEB BESCHÄFTIGT	IM BETRIEB BESCHÄFTIGT	ZU- SAMMEN	ZU- SAMMEN	ZU- SAMMEN	ZU- SAMMEN
1	2	3	4	5	6	7	8	9	10	11	12	13	14	15
01	UNTER 1	BETR.INH.	3 143	-	3 143	3 143	1 773	3 143	1 459	680	680	389		
02		MAENNL.	2 505	-	2 505	2 505	1 354	2 505	1 335	621	621	367		
03		FAM.ANG.	6 492	1 257	5 235	3 721	2 243	2 931	731	1 247	383	261		
04		MAENNL.	2 309	684	1 625	815	325	808	319	644	239	212		
05		ZUSAMMEN	9 635	1 257	8 378	6 864	4 016	6 074	2 190	1 927	1 063	650		
06		MAENNL.	4 814	684	4 130	3 320	1 679	3 313	1 654	1 265	860	579		
07		ENGEGAT.	2 278	-	2 278	2 195	1 640	1 690	331	323	141	50		
08	1 - 2	BETR.INH.	3 225	-	3 225	3 225	1 446	3 225	1 088	1 105	1 105	706		
09		MAENNL.	2 578	-	2 578	2 578	1 005	2 578	989	1 016	1 016	675		
10		FAM.ANG.	7 426	1 505	5 921	3 990	2 163	2 959	487	1 706	546	420		
11		MAENNL.	2 715	778	1 937	924	239	913	229	966	392	355		
12		ZUSAMMEN	10 651	1 505	9 146	7 215	3 609	6 184	1 575	2 811	1 651	1 126		
13		MAENNL.	5 293	778	4 515	3 502	1 244	3 491	1 218	1 982	1 408	1 030		
14		ENGEGAT.	2 356	-	2 356	2 267	1 656	1 657	204	313	146	61		
15	2 - 5	BETR.INH.	7 238	-	7 238	7 238	3 506	7 238	2 685	2 786	2 786	1 734		
16		MAENNL.	5 859	-	5 859	5 859	2 478	5 859	2 415	2 627	2 627	1 677		
17		FAM.ANG.	18 924	3 964	14 960	10 050	5 422	7 910	936	4 781	1 778	1 442		
18		MAENNL.	7 265	2 036	5 229	2 598	487	2 573	457	2 830	1 356	1 259		
19		ZUSAMMEN	26 162	3 964	22 198	17 288	8 928	15 148	3 621	7 567	4 564	3 176		
20		MAENNL.	13 124	2 036	11 088	8 457	2 965	8 432	2 872	5 457	3 983	2 936		
21		ENGEGAT.	5 263	-	5 263	5 136	4 135	4 203	417	650	361	158		
22	5 - 10	BETR.INH.	16 982	-	16 982	16 982	8 869	16 982	7 657	8 324	8 324	4 772		
23		MAENNL.	15 003	-	15 003	15 003	7 241	15 003	7 162	8 078	8 078	4 674		
24		FAM.ANG.	54 176	12 776	41 400	27 925	15 378	22 620	2 761	12 911	4 899	4 043		
25		MAENNL.	21 005	6 418	14 587	7 428	1 247	7 370	1 198	7 686	3 808	3 544		
26		ZUSAMMEN	71 158	12 776	58 382	44 907	24 247	39 602	10 418	21 235	13 223	8 815		
27		MAENNL.	36 008	6 418	29 590	22 431	8 488	22 373	8 360	13 764	11 886	8 218		
28		ENGEGAT.	13 133	-	13 133	12 943	11 432	11 510	1 313	1 229	743	268		
29	10 - 20	BETR.INH.	33 941	-	33 941	33 941	20 730	33 941	19 404	16 530	16 530	8 033		
30		MAENNL.	31 791	-	31 791	31 791	18 921	31 791	18 831	16 254	16 254	7 925		
31		FAM.ANG.	125 789	33 450	92 339	64 342	36 879	52 248	8 357	24 581	9 471	7 251		
32		MAENNL.	49 673	17 144	32 529	18 208	4 911	18 084	4 835	13 882	7 115	6 251		
33		ZUSAMMEN	159 730	33 450	126 280	98 283	57 609	86 189	27 761	41 111	26 001	15 284		
34		MAENNL.	81 464	17 144	64 320	49 999	23 832	49 875	23 666	30 136	23 369	14 176		
35		ENGEGAT.	28 536	-	28 536	28 198	25 534	25 368	2 922	2 806	1 718	557		
36	20 - 30	BETR.INH.	16 691	-	16 691	16 691	12 463	16 691	11 889	5 712	5 712	2 226		
37		MAENNL.	15 790	-	15 790	15 790	11 699	15 790	11 671	5 604	5 604	2 187		
38		FAM.ANG.	65 021	17 781	47 240	33 736	20 483	27 090	5 904	10 434	3 816	2 568		
39		MAENNL.	26 062	9 198	16 864	10 230	4 224	10 175	4 193	5 247	2 580	2 107		
40		ZUSAMMEN	81 712	17 781	63 931	50 427	32 946	43 781	17 793	16 146	9 528	4 794		
41		MAENNL.	41 852	9 198	32 654	26 020	15 923	25 965	15 864	10 851	8 184	4 294		
42		ENGEGAT.	14 690	-	14 690	14 519	12 955	12 538	1 411	1 761	974	290		
43	30 - 50	BETR.INH.	11 527	-	11 527	11 527	9 615	11 527	9 217	2 452	2 452	769		
44		MAENNL.	10 936	-	10 936	10 936	9 118	10 936	9 102	2 412	2 412	758		
45		FAM.ANG.	44 609	12 337	32 272	23 039	14 781	17 898	4 582	5 949	1 891	1 131		
46		MAENNL.	17 602	6 239	11 363	7 187	3 666	7 144	3 648	2 563	1 133	880		
47		ZUSAMMEN	56 136	12 337	43 799	34 566	24 396	29 425	13 799	8 401	4 343	1 900		
48		MAENNL.	28 538	6 239	22 299	18 123	12 784	18 080	12 750	4 975	3 545	1 678		
49		ENGEGAT.	10 383	-	10 383	10 247	9 012	8 197	823	1 353	635	161		
50	50 - 100	BETR.INH.	6 421	-	6 421	6 421	5 575	6 421	5 309	802	802	204		
51		MAENNL.	6 357	-	6 057	6 057	5 276	6 057	5 264	778	778	198		
52		FAM.ANG.	23 732	6 868	16 864	11 814	7 916	8 522	2 345	2 250	571	311		
53		MAENNL.	9 308	3 635	5 673	3 471	1 984	3 447	1 968	871	306	234		
54		ZUSAMMEN	30 153	6 868	23 285	18 235	13 491	14 943	7 654	3 052	1 373	515		
55		MAENNL.	15 365	3 635	11 730	9 528	7 260	9 504	7 232	1 649	1 084	432		
56		ENGEGAT.	5 823	-	5 823	5 748	5 046	3 989	374	625	223	50		
57	100 U.MEHR	BETR.INH.	1 548	-	1 548	1 548	1 133	1 548	1 067	295	295	88		
58		MAENNL.	1 437	-	1 437	1 437	1 063	1 437	1 059	287	287	84		
59		FAM.ANG.	4 914	1 553	3 361	2 167	1 436	1 271	349	369	100	31		
60		MAENNL.	1 863	794	1 069	542	305	536	302	138	51	23		
61		ZUSAMMEN	6 462	1 553	4 909	3 715	2 569	2 819	1 416	664	395	119		
62		MAENNL.	3 300	794	2 506	1 979	1 368	1 973	1 361	425	338	107		
63		ENGEGAT.	1 325	-	1 325	1 287	1 039	637	55	145	50	7		
64	INSGESAMT	BETR.INH.	100 716	-	100 716	100 716	65 110	100 716	59 775	38 686	38 686	18 921		
65		MAENNL.	91 956	-	91 956	91 956	58 155	91 956	57 828	37 677	37 677	18 545		
66		FAM.ANG.	351 083	91 491	259 592	180 784	106 701	143 449	26 452	64 228	23 455	17 458		
67		MAENNL.	137 802	46 926	90 876	51 403	17 388	51 050	17 149	34 827	16 980	14 865		
68		INSGESAMT	451 799	91 491	360 308	281 500	171 811	244 165	86 227	102 914	62 141	36 379		
69		MAENNL.	229 758	46 926	182 832	143 359	75 543	143 006	74 977	72 504	54 657	33 410		
70		ENGEGAT.	83 787	-	83 787	82 540	72 449	69 809	7 850	9 205	4 991	1 602		

\*) MIT AUßERBETRIEBL. EINK. DES BETR.INH. U./OD. SEINES ENGEG.- \*\*) DES BETR.INH. U./OD. SEINES ENGEG.



2 [23] BETRIEBSINHABER UND FAMILIENANGEHÖRIGE IN DEN LANDW. BETRIEBEN NACH ARBEITSBEREICHEN UND BESCHÄFTIGTENGROU- PEN 1979

2.3 [23.3] BETRIEBE \*), IN DENEN DAS BETRIEBLICHE EINKOMMEN GROSSER IST ALS DAS AUSSERBETRIEBLICHE EINKOMMEN \*\*)

**SCHLESWIG-HOLSTEIN**

LFZ NR.	LANDW. GENUTZTE FLAECHE VON ... BIS UNTER ... HA	PER-SONENGRUPPE	INS-GESAMT	FAMILIENARBEITSKRAEFTE							ANDERWEITIG ERWERBSTAETIGE UND IN BETRIEB GESCHAFTIGT							
				UNTER 15 JAHREN	15 JAHR UND AELTER	IN BETRIEB EINSCHL. HAUSHALT DES BETRIEBSINH. BESCHAFFTIGT		IN BETRIEB DESCHAFFTIGT		ZU-SAMMEN	ZU-SAMMEN	UND ANDERW. VOLLEBE-SCHAFT.						
													ZU-SAMMEN	VOLLEBE-SCHAFT.	ZU-SAMMEN	VOLLEBE-SCHAFT.		
1	2	3	4	5	6	7	8	9	10									
01	UNTER 1	BETR.INNH.	96	-	96	96	47	96	41	36	36	21						
02		MAENNL.	87	-	87	87	39	87	39	35	35	21						
03		FAM.ANG.	212	54	158	112	74	74	17	38	4	2						
04		MAENNL.	75	29	46	18	11	18	11	21	4	2						
05		ZUSAMMEN	308	54	254	208	121	170	58	74	40	23						
06		MAENNL.	162	29	133	105	50	105	50	56	39	23						
07		EHEGAT.	83	-	83	80	59	49	7	13	2	-						
08	1 - 2	BETR.INNH.	82	-	82	82	37	82	31	25	25	17						
09		MAENNL.	73	-	73	73	31	73	29	24	24	16						
10		FAM.ANG.	144	29	115	72	44	39	7	21	3	1						
11		MAENNL.	47	17	30	8	3	8	3	13	2	1						
12		ZUSAMMEN	226	29	197	154	81	121	38	46	28	18						
13		MAENNL.	120	17	103	81	34	81	32	37	24	17						
14		EHEGAT.	62	-	62	59	39	31	5	10	2	-						
15	2 - 5	BETR.INNH.	155	-	155	155	88	155	75	56	56	33						
16		MAENNL.	130	-	130	130	69	130	69	48	48	30						
17		FAM.ANG.	345	104	241	166	93	98	15	57	14	10						
18		MAENNL.	130	53	77	36	10	36	10	31	10	9						
19		ZUSAMMEN	500	104	396	321	181	253	90	113	70	43						
20		MAENNL.	260	53	207	166	79	166	79	79	58	39						
21		EHEGAT.	117	-	117	114	79	59	5	22	8	5						
22	5 - 10	BETR.INNH.	222	-	222	222	130	222	113	95	95	48						
23		MAENNL.	191	-	191	191	107	191	107	92	92	47						
24		FAM.ANG.	516	101	415	262	182	183	25	80	18	12						
25		MAENNL.	173	51	122	47	18	47	18	46	13	10						
26		ZUSAMMEN	738	101	637	484	312	405	138	175	113	60						
27		MAENNL.	364	51	313	238	175	238	125	138	105	57						
28		EHEGAT.	177	-	177	175	148	120	8	14	6	2						
29	10 - 20	BETR.INNH.	674	-	674	674	413	674	370	332	332	142						
30		MAENNL.	611	-	611	611	361	611	357	323	323	140						
31		FAM.ANG.	1 734	406	1 328	873	577	656	78	316	111	72						
32		MAENNL.	643	209	434	189	59	188	56	185	73	61						
33		ZUSAMMEN	2 408	406	2 002	1 547	990	1 330	448	648	443	214						
34		MAENNL.	1 254	209	1 045	800	420	799	413	508	396	201						
35		EHEGAT.	569	-	569	561	475	435	25	96	53	21						
36	20 - 30	BETR.INNH.	748	-	748	748	526	748	484	302	302	136						
37		MAENNL.	697	-	697	697	482	697	479	296	296	134						
38		FAM.ANG.	2 168	579	1 589	1 060	725	813	155	340	122	65						
39		MAENNL.	823	312	511	278	125	276	123	157	72	55						
40		ZUSAMMEN	2 916	579	2 337	1 808	1 251	1 561	639	642	424	201						
41		MAENNL.	1 520	312	1 208	975	637	973	602	453	368	189						
42		EHEGAT.	649	-	649	641	555	496	40	127	64	23						
43	30 - 50	BETR.INNH.	1 084	-	1 084	1 084	903	1 084	857	253	253	65						
44		MAENNL.	1 027	-	1 027	1 027	852	1 027	848	248	248	62						
45		FAM.ANG.	3 350	857	2 493	1 770	1 203	1 342	347	474	139	69						
46		MAENNL.	1 266	438	828	535	308	530	308	162	62	44						
47		ZUSAMMEN	4 434	857	3 577	2 854	2 106	2 426	1 204	727	392	134						
48		MAENNL.	2 293	438	1 855	1 562	1 163	1 557	1 156	410	310	106						
49		EHEGAT.	978	-	978	972	798	709	50	188	83	28						
50	50 - 100	BETR.INNH.	950	-	950	950	835	950	792	141	141	28						
51		MAENNL.	899	-	899	899	790	899	787	136	136	26						
52		FAM.ANG.	3 055	961	2 094	1 498	1 099	1 075	305	284	58	21						
53		MAENNL.	1 189	530	659	435	271	433	268	90	27	16						
54		ZUSAMMEN	4 005	961	3 044	2 448	1 934	2 425	1 097	425	199	49						
55		MAENNL.	2 088	530	1 558	1 334	1 061	1 332	1 035	226	163	42						
56		EHEGAT.	881	-	881	870	770	570	43	114	35	6						
57	100 U.PEHR	BETR.INNH.	328	-	328	328	225	328	202	74	74	24						
58		MAENNL.	298	-	298	298	203	298	201	72	72	22						
59		FAM.ANG.	939	339	600	425	294	253	82	72	17	5						
60		MAENNL.	374	181	193	118	78	117	77	23	9	4						
61		ZUSAMMEN	1 267	339	928	753	519	581	284	146	91	29						
62		MAENNL.	672	181	491	416	281	415	278	95	81	26						
63		EHEGAT.	270	-	270	265	207	121	11	37	11	2						
64	INSGESAMT	BETR.INNH.	4 339	-	4 339	4 339	3 204	4 339	2 965	1 314	1 314	514						
65		MAENNL.	4 013	-	4 013	4 013	2 934	4 013	2 916	1 274	1 274	498						
66		FAM.ANG.	12 463	3 430	9 033	6 238	4 291	4 533	1 031	1 682	486	237						
67		MAENNL.	4 720	1 820	2 900	1 664	883	1 653	874	728	272	202						
68	INSGESAMT	MAENNL.	16 802	3 430	13 372	10 577	7 495	8 872	3 996	2 996	1 800	771						
69		EHEGAT.	8 733	1 820	6 913	5 677	3 817	5 666	3 790	2 002	1 546	700						
70			3 786	-	3 786	3 737	3 130	2 590	196	621	264	87						

\*) MIT AUSSERBETRIEBL. EINK. DES BETR.INN. U./OD. SEINES EHEG.- \*\*) DES BETR.INN. U./OD. SEINES EHEG.



## 2 [23] BETRIEDSINWAHRER UND FAMILIENANGEHÖRIGE IN DEN LANDW. BETRIEBEN NACH ARBEITSBEREICHEN UND BESCHÄFTIGTENGRUPPEN 1979

2.3 [23.3] BETRIEBE \*) , IN DENEN DAS BETRIEBLICHE EINKOMMEN GRÖßER IST ALS DAS AUSSERBETRIEBLICHE EINKOMMEN \*\*)  
NIEDERSACHSEN

LFD NR.	LANDW. GENUTZTE FLÄCHE VON ... BIS UNTER ... HA	PER-SONEN-GRUPPE	INS-GESAMT	UNTER 15 JAHREN	15 JAHRE UND ÄLTER	FAMILIENARBEITSKRÄFTE				ANDERWEITIG ERWERBSTÄTIG UND IN BETRIEB BESCHÄFTIGT			
						IM BETRIEB EINSCHL. HAUSHALT DES BETRIEBSSINH. BESCHÄFTIGT		IM BETRIEB BESCHÄFTIGT		ZU-SAMMEN	VOLLBE-SCHAEFT. I	ZU-SAMMEN	VOLLBE-SCHAEFT. I
						ZU-SAMMEN	VOLLBE-SCHAEFT. I	ZU-SAMMEN	VOLLBE-SCHAEFT. I				
P E R S O N E N													
			1	2	3	4	5	6	7	8	9	10	
01	UNTER 1	BETR. INH.	387	-	387	387	227	387	190	100	100	44	
02		MAENNL.	324	-	324	324	178	324	177	89	89	42	
03		FAM. ANG.	902	214	688	473	263	326	77	170	43	21	
04		MAENNL.	332	128	204	77	28	75	27	85	21	16	
05		ZUSAMMEN	1 289	214	1 075	860	490	713	267	270	143	65	
06		MAENNL.	656	128	528	401	206	399	204	174	110	58	
07		NEGAT.	304	-	304	293	211	212	50	56	25	6	
08	1 - 2	BETR. INH.	297	-	297	297	118	297	90	101	101	59	
09		MAENNL.	244	-	244	244	87	244	84	93	93	57	
10		FAM. ANG.	697	148	549	345	190	223	36	170	38	19	
11		MAENNL.	258	81	177	64	22	64	22	89	24	17	
12		ZUSAMMEN	994	148	846	642	308	520	126	271	139	78	
13		MAENNL.	502	81	421	308	109	308	106	182	117	74	
14		NEGAT.	229	-	229	222	149	139	14	46	22	9	
15	2 - 5	BETR. INH.	616	-	616	616	292	616	191	214	214	115	
16		MAENNL.	458	-	458	458	176	458	165	197	197	113	
17		FAM. ANG.	1 605	355	1 250	782	409	550	59	382	126	100	
18		MAENNL.	638	176	462	205	41	201	39	251	103	93	
19		ZUSAMMEN	2 221	355	1 866	1 398	701	1 166	250	596	340	215	
20		MAENNL.	1 096	176	920	663	217	659	204	448	300	206	
21		NEGAT.	419	-	419	400	291	290	23	67	36	18	
22	5 - 10	BETR. INH.	1 261	-	1 261	1 261	637	1 261	504	670	670	292	
23		MAENNL.	1 070	-	1 070	1 070	484	1 070	474	646	646	287	
24		FAM. ANG.	3 976	1 002	2 974	1 833	1 008	1 370	127	846	283	220	
25		MAENNL.	1 546	501	1 045	447	68	442	67	533	225	197	
26		ZUSAMMEN	5 237	1 002	4 235	3 094	1 645	2 631	631	1 516	953	512	
27		MAENNL.	2 616	501	2 115	1 517	552	1 512	541	1 179	871	484	
28		NEGAT.	959	-	959	939	765	776	57	130	74	35	
29	10 - 20	BETR. INH.	3 741	-	3 741	3 741	2 278	3 741	2 034	2 037	2 037	739	
30		MAENNL.	3 401	-	3 401	3 401	1 999	3 401	1 993	1 992	1 992	727	
31		FAM. ANG.	13 396	3 415	9 981	6 454	3 738	4 987	698	2 496	849	585	
32		MAENNL.	5 366	1 805	3 561	1 752	478	1 740	472	1 453	630	326	
33		ZUSAMMEN	17 137	3 415	13 722	10 195	6 016	8 728	2 732	4 533	2 886	1 324	
34		MAENNL.	8 767	1 805	6 962	5 153	2 477	5 141	2 465	3 445	2 622	1 253	
35		NEGAT.	3 150	-	3 150	3 089	2 663	2 639	243	468	275	93	
36	20 - 30	BETR. INH.	2 865	-	2 865	2 865	2 043	2 865	1 901	1 155	1 155	408	
37		MAENNL.	2 653	-	2 653	2 653	1 866	2 653	1 860	1 123	1 123	397	
38		FAM. ANG.	10 578	2 784	7 794	5 370	3 232	4 940	823	1 703	579	345	
39		MAENNL.	4 172	1 435	2 737	1 548	638	1 534	632	847	374	289	
40		ZUSAMMEN	13 443	2 784	10 659	8 235	5 275	7 005	2 724	2 858	1 734	753	
41		MAENNL.	6 825	1 435	5 390	4 201	2 504	4 187	2 492	1 970	1 497	686	
42		NEGAT.	2 533	-	2 533	2 489	2 122	2 059	206	423	216	63	
43	30 - 50	BETR. INH.	3 421	-	3 421	3 421	2 904	3 421	2 755	725	725	187	
44		MAENNL.	3 237	-	3 207	3 207	2 728	3 207	2 722	710	710	184	
45		FAM. ANG.	12 774	3 394	9 380	6 574	4 206	5 006	1 200	1 630	469	250	
46		MAENNL.	4 970	1 734	3 236	1 963	998	1 948	992	681	257	197	
47		ZUSAMMEN	16 195	3 394	12 801	9 995	7 110	8 427	3 955	2 355	1 194	437	
48		MAENNL.	8 177	1 734	6 443	5 170	3 726	5 155	3 714	1 391	967	381	
49		NEGAT.	3 980	-	3 080	3 025	2 619	2 412	227	459	212	50	
50	50 - 100	BETR. INH.	2 831	-	2 831	2 831	2 526	2 831	2 395	333	333	64	
51		MAENNL.	2 657	-	2 657	2 657	2 378	2 657	2 374	317	317	61	
52		FAM. ANG.	10 662	3 013	7 649	5 320	3 511	3 921	999	936	217	103	
53		MAENNL.	4 147	1 614	2 533	1 524	856	1 512	851	354	95	71	
54		ZUSAMMEN	13 493	3 013	10 480	8 151	6 037	6 752	3 394	1 269	550	167	
55		MAENNL.	6 804	1 614	5 190	4 181	3 234	4 169	3 225	671	412	132	
56		NEGAT.	2 601	-	2 601	2 568	2 265	1 903	177	273	108	25	
57	100 U. MEHR	BETR. INH.	640	-	640	640	511	640	485	116	116	24	
58		MAENNL.	602	-	602	602	484	602	484	113	113	23	
59		FAM. ANG.	2 132	637	1 495	953	618	561	130	143	42	11	
60		MAENNL.	770	314	456	222	112	219	111	55	17	8	
61		ZUSAMMEN	2 772	637	2 135	1 593	1 129	1 201	615	259	158	35	
62		MAENNL.	1 372	314	1 058	824	596	821	595	168	130	31	
63		NEGAT.	578	-	578	566	467	301	24	62	26	3	
64	INSGESAMT	BETR. INH.	16 059	-	16 059	16 059	11 536	16 059	10 545	5 451	5 451	1 932	
65		MAENNL.	14 616	-	14 616	14 616	10 380	14 616	10 333	5 280	5 280	1 891	
66		FAM. ANG.	56 722	14 962	41 760	28 104	17 175	21 084	4 169	8 476	2 646	1 654	
67		MAENNL.	22 199	7 788	14 411	7 802	3 241	7 735	3 213	4 348	1 746	1 414	
68		ZUSAMMEN	72 781	14 962	57 819	44 163	28 711	37 143	14 694	13 927	8 097	3 586	
69		MAENNL.	36 815	7 788	29 027	22 418	13 621	22 351	13 546	9 628	7 026	3 305	
70		NEGAT.	13 853	-	13 853	13 591	11 552	10 731	1 021	1 984	994	302	

\*) MIT AUSSERBETRIEBL. EINK. DES BETR. INH. U./OD. SEINES NEG. - \*\*) DES BETR. INH. U./OD. SEINES NEG.



## 2 [23] BETRIEDSINWAHRER UND FAMILIENANGEHÖRIGE IN DEN LANDW. BETRIEBEN NACH ARBEITSBEREICHEN UND BESCHÄFTIGTENGROU- PEN 1979

2.3 [23.3] BETRIEBE \*) , IN DENEN DAS BETRIEBLICHE EINKOMMEN GRÖßER IST ALS DAS AUßERBETRIEBLICHE EINKOMMEN \*\*)

NORDRHEIN-WESTFALEN

LFDI NR.	GENUTZTE FLÄCHE VON ... HA	PER-SONEN-GRUPPE	INS-GESAMT	UNTER 15 JAHREN	15 JAHRE UND ÄLTER	FAMILIENARBEITSKRÄFTE				ANDERWEITIG ERWERBSTÄTIGE UND IM BETRIEB BESCHÄFTIGT			
						IM BETRIEB EINSCHL. HAUSHALT DES BETRIEBLINH. BESCHÄFTIGT	IM BETRIEB BESCHÄFTIGT	ZU- SAMMEN	ZU- VOLLDE- SAMMEN I SCHAEFT.	ZU- SAMMEN	ZU- VOLLDE- SAMMEN I SCHAEFT.	UND ANDERW. VOLLDE- SCHAEFT.	
1	2	3	4	5	6	7	8	9	10	11	12	13	14
01	UNTER 1	BETR. INH.	634	-	634	634	476	634	445	82	82	53	
02		MAENNL.	564	-	564	564	418	564	416	78	78	49	
03		FAM. ANG.	1 634	339	1 295	856	594	696	212	259	40	25	
04		MAENNL.	600	191	409	183	105	183	104	126	25	20	
05		ZUSAMMEN	2 268	339	1 929	1 490	1 070	1 330	657	341	122	78	
06		MAENNL.	1 164	191	973	747	523	747	520	204	103	69	
07		NEGAT.	531	-	531	511	408	402	81	59	23	13	
08	1 - 2	BETR. INH.	489	-	489	489	255	489	214	134	134	113	
09		MAENNL.	413	-	413	413	202	413	200	126	126	109	
10		FAM. ANG.	1 305	292	1 013	628	386	428	88	272	58	44	
11		MAENNL.	504	157	347	139	52	139	51	153	44	40	
12		ZUSAMMEN	1 794	292	1 502	1 117	641	917	302	406	192	157	
13		MAENNL.	917	157	760	552	254	552	251	279	170	149	
14		NEGAT.	390	-	390	377	290	245	28	49	19	8	
15	2 - 5	BETR. INH.	867	-	867	867	384	867	302	292	292	227	
16		MAENNL.	721	-	721	721	288	721	282	277	277	219	
17		FAM. ANG.	2 382	507	1 875	1 150	625	811	108	586	184	158	
18		MAENNL.	908	256	652	279	70	273	62	335	148	138	
19		ZUSAMMEN	3 249	507	2 742	2 017	1 009	1 678	410	878	476	385	
20		MAENNL.	1 629	256	1 373	1 000	358	994	344	612	425	357	
21		NEGAT.	654	-	654	635	477	439	39	66	32	18	
22	5 - 10	BETR. INH.	1 450	-	1 450	1 450	752	1 450	634	574	574	350	
23		MAENNL.	1 260	-	1 260	1 260	609	1 260	598	556	556	339	
24		FAM. ANG.	4 470	1 072	3 398	2 171	1 207	1 564	168	1 021	371	313	
25		MAENNL.	1 749	540	1 209	581	112	574	108	598	307	283	
26		ZUSAMMEN	5 920	1 072	4 848	3 621	1 959	3 014	802	1 595	945	663	
27		MAENNL.	3 009	540	2 469	1 841	721	1 834	706	1 154	863	622	
28		NEGAT.	1 096	-	1 096	1 069	898	801	63	110	54	20	
29	10 - 20	BETR. INH.	3 384	-	3 384	3 384	2 190	3 384	2 017	1 148	1 148	544	
30		MAENNL.	3 117	-	3 117	3 117	1 973	3 117	1 960	1 120	1 120	532	
31		FAM. ANG.	11 931	3 043	8 888	5 659	3 338	4 174	580	2 285	760	613	
32		MAENNL.	4 642	1 584	3 058	1 518	437	1 502	424	1 283	612	546	
33		ZUSAMMEN	15 315	3 043	12 272	9 043	5 528	7 558	2 597	3 433	1 908	1 157	
34		MAENNL.	7 759	1 584	6 175	4 635	2 410	4 619	2 384	2 403	1 732	1 078	
35		NEGAT.	2 817	-	2 817	2 770	2 414	2 177	151	275	135	50	
36	20 - 30	BETR. INH.	2 431	-	2 431	2 431	1 984	2 431	1 879	406	406	138	
37		MAENNL.	2 278	-	2 278	2 278	1 855	2 278	1 853	394	394	132	
38		FAM. ANG.	9 174	2 450	6 724	4 339	2 703	3 170	667	1 304	353	258	
39		MAENNL.	3 597	1 267	2 330	1 224	541	1 212	534	611	235	206	
40		ZUSAMMEN	11 605	2 450	9 155	6 770	4 684	5 601	2 546	1 710	759	396	
41		MAENNL.	5 875	1 267	4 608	3 502	2 396	3 490	2 387	1 005	629	338	
42		NEGAT.	2 116	-	2 116	2 085	1 800	1 572	115	237	104	38	
43	30 - 50	BETR. INH.	2 074	-	2 074	2 074	1 792	2 074	1 716	170	170	57	
44		MAENNL.	1 970	-	1 970	1 970	1 705	1 970	1 703	166	166	55	
45		FAM. ANG.	7 922	2 201	5 721	3 808	2 446	2 658	665	957	221	140	
46		MAENNL.	3 102	1 109	1 993	1 118	576	1 113	573	387	133	107	
47		ZUSAMMEN	9 996	2 201	7 795	5 882	4 238	4 732	2 381	1 127	391	197	
48		MAENNL.	5 072	1 109	3 963	3 088	2 281	3 083	2 276	553	299	162	
49		NEGAT.	1 866	-	1 866	1 841	1 606	1 269	97	210	69	17	
50	50 - 100	BETR. INH.	1 100	-	1 100	1 100	949	1 100	904	59	59	14	
51		MAENNL.	1 036	-	1 036	1 036	900	1 036	898	57	57	14	
52		FAM. ANG.	4 106	1 197	2 909	1 889	1 273	1 165	352	352	65	39	
53		MAENNL.	1 617	641	976	533	313	528	311	150	43	30	
54		ZUSAMMEN	5 206	1 197	4 009	2 989	2 222	2 265	1 256	411	124	53	
55		MAENNL.	2 653	641	2 012	1 569	1 213	1 564	1 209	207	100	44	
56		NEGAT.	973	-	973	962	830	518	38	84	18	6	
57	103 U. MEHR	BETR. INH.	222	-	222	222	163	222	158	25	25	11	
58		MAENNL.	205	-	205	205	155	205	154	23	23	11	
59		FAM. ANG.	704	233	471	295	212	137	51	57	8	3	
60		MAENNL.	280	118	162	72	50	71	49	26	6	2	
61		ZUSAMMEN	926	233	693	517	375	359	209	82	33	14	
62		MAENNL.	485	118	367	277	205	276	203	49	29	13	
63		NEGAT.	185	-	185	183	148	57	3	14	1	-	
64	INSGESAMT	BETR. INH.	12 651	-	12 651	12 651	8 945	12 651	8 269	2 890	2 890	1 507	
65		MAENNL.	11 564	-	11 564	11 564	8 105	11 564	8 064	2 797	2 797	1 460	
66		FAM. ANG.	43 628	11 384	32 244	20 795	12 781	14 803	2 891	7 093	2 060	1 593	
67		MAENNL.	16 999	5 863	11 136	5 647	2 256	5 595	2 216	3 669	1 553	1 372	
68	INSGESAMT	MAENNL.	56 279	11 334	44 945	33 446	21 726	27 454	11 160	9 983	4 950	3 100	
69		NEGAT.	28 563	5 863	22 700	17 211	10 361	17 159	10 280	6 466	4 350	2 852	
70			10 628	-	10 628	10 433	8 871	7 480	615	1 104	455	170	

\*) MIT AUßERBETRIEBL. EINK. DES BETR. INH. U./OD. SEINES NEG. - \*\*) DES BETR. INH. U./OD. SEINES NEG.



2 [25] BETRIEBSINHABER UND FAMILIENANGEHÖRIGE IN DEN LANDW. BETRIEBEN NACH ARBEITSBEREICHEN UND BESCHÄFTIGTENGRUPPEN 1979

2.3 [23.3] BETRIEBE \*), IN DENEN DAS BETRIEBLICHE EINKOMMEN GROSSER IST ALS DAS AUSSERBETRIEBLICHE EINKOMMEN \*\*)

								FAMILIENARBEITSKRÄFTE				ANDERWEITIG ERWERBSTÄTIG		UND IN BETRIEB	
								IM BETRIEB				UND IN BETRIEB		BESCHÄFTIGT	
								EINSCHL. HAUSHALT				ZU-		UND	
								DES BETRIEBSINN.				SAMMEN		ANDERW.	
								BESCHÄFTIGT				ZU-		VOLLBE-	
								ZU-				SAMMEN		VOLLBE-	
								SAMMEN				SAMMEN		VOLLBE-	
								P E R S O N E N				I		S C H A E F T .	
								1				8		10	
								4				1		9	
								5				1		1	
								6				1		1	
								7				1		1	
								1				1		1	
								1				1		1	
								1				1		1	
								1				1		1	
								1				1		1	
								1				1		1	
								1				1		1	
								1				1		1	
								1				1		1	
								1				1		1	
								1				1		1	
								1				1		1	
								1				1		1	
								1				1		1	
								1				1		1	
								1				1		1	
								1				1		1	
								1				1		1	
								1				1		1	
								1				1		1	
								1				1		1	
								1				1		1	
								1				1		1	
								1				1		1	
								1				1		1	
								1				1		1	
								1				1		1	
								1				1		1	
								1				1		1	
								1				1		1	
								1				1		1	
								1				1		1	
								1				1		1	
								1				1		1	
								1				1		1	
								1				1		1	
								1				1		1	
								1				1		1	
								1				1		1	
								1				1		1	
								1				1		1	
								1				1		1	
								1				1		1	
								1				1		1	
								1				1		1	
								1				1		1	
								1				1		1	
								1				1		1	
								1				1		1	
								1				1		1	
								1				1		1	
								1				1		1	
								1				1		1	
								1				1		1	
								1</							

\* MIT AUSSERBETRIEBL. EINK. DES BETR.INH. U./OD. SEINES EHEG.- \*\*) DES BETR.INH. U./OD. SEINES EHEG.



## 2 [23] BETRIEBSINHAUER UND FAMILIENANGEHÖRIGE IN DEN LANDW. BETRIEBEN NACH ARBEITSBEREICHEN UND BESCHÄFTIGTENGROU- PEN 1979

2.3 [23.3] BETRIEBE \*) , IN DENEN DAS BETRIEBLICHE EINKOMMEN GRÖßER IST ALS DAS AUßERBETRIEBLICHE EINKOMMEN \*\*)  
RHEINLAND-PFALZ

LFZ NR.	LANDW. GENUTZTE FLÄCHE VON ... HA	PER-SONEN-GRUPPE	INS-GESAMT	UNTER 15 JAHREN	15 JAHRE UND ÄLTER	FAMILIENARBEITSKRÄFTE						ANDERWEITIG ERWERBSTÄTIG UND IN BETRIEB BESCHÄFTIGT			
						IM BETRIEB EINSCHL. HAUSHALT DES BETRIEBSINH. UND AELTER	IM BETRIEB BESCHÄFTIGT	ZU-SAMMEN	IM BETRIEB EINSCHL. HAUSHALT DES BETRIEBSINH. UND AELTER	IM BETRIEB BESCHÄFTIGT	ZU-SAMMEN	ZU-SAMMEN	UND ANDERW. VOLLBE-SCHÄFT.	UND ANDERW. VOLLBE-SCHÄFT.	UND ANDERW. VOLLBE-SCHÄFT.
1	2	3	4	5	6	7	8	9	10	11	12	13	14	15	16
01	UNTER 1	BETR.INNH.	775	-	775	775	280	775	163	225	225	121			
02		MAENNL.	538	-	538	538	154	538	146	203	203	112			
03		FAM.ANG.	1 231	185	1 046	779	398	632	69	301	141	110			
04		MAENNL.	391	85	306	172	20	170	19	173	96	90			
05		ZUSAMMEN	2 006	185	1 821	1 554	678	1 407	232	526	366	231			
06		MAENNL.	929	85	844	710	174	708	165	376	299	202			
07		ENEGAT.	480	-	480	469	335	372	37	56	31	11			
08	1 - 2	BETR.INNH.	907	-	907	907	400	907	314	384	384	183			
09		MAENNL.	750	-	750	750	289	750	288	363	363	179			
10		FAM.ANG.	2 043	393	1 650	1 220	645	961	134	440	197	149			
11		MAENNL.	720	213	507	311	68	307	65	241	148	128			
12		ZUSAMMEN	2 950	393	2 557	2 127	1 045	1 868	448	824	581	332			
13		MAENNL.	1 470	213	1 257	1 061	357	1 057	353	604	511	307			
14		ENEGAT.	675	-	675	653	501	520	58	75	41	14			
15	2 - 5	BETR.INNH.	1 257	-	1 257	1 257	695	1 257	616	498	498	245			
16		MAENNL.	1 126	-	1 126	1 126	598	1 126	587	482	482	239			
17		FAM.ANG.	3 216	605	2 611	1 907	1 054	1 546	255	648	276	191			
18		MAENNL.	1 168	330	838	479	126	477	124	329	168	148			
19		ZUSAMMEN	4 473	605	3 868	3 164	1 749	2 803	871	1 146	774	436			
20		MAENNL.	2 294	330	1 964	1 605	724	1 603	711	811	650	387			
21		ENEGAT.	1 044	-	1 044	1 025	827	850	116	156	88	28			
22	5 - 10	BETR.INNH.	1 133	-	1 133	1 133	726	1 133	672	388	388	180			
23		MAENNL.	1 023	-	1 023	1 023	647	1 023	642	374	374	175			
24		FAM.ANG.	3 185	575	2 610	1 899	1 071	1 564	265	603	293	212			
25		MAENNL.	1 139	280	859	512	136	510	133	331	193	170			
26		ZUSAMMEN	4 318	575	3 743	3 032	1 797	2 697	937	991	681	392			
27		MAENNL.	2 162	280	1 882	1 535	783	1 533	775	705	567	345			
28		ENEGAT.	937	-	937	926	779	786	104	104	65	19			
29	10 - 20	BETR.INNH.	1 573	-	1 573	1 573	1 034	1 573	996	660	660	270			
30		MAENNL.	1 495	-	1 495	1 495	977	1 495	971	642	642	265			
31		FAM.ANG.	5 058	1 014	4 044	2 904	1 676	2 306	374	829	382	288			
32		MAENNL.	1 846	508	1 338	785	224	781	221	473	280	248			
33		ZUSAMMEN	6 631	1 014	5 617	4 477	2 710	3 879	1 370	1 489	1 042	558			
34		MAENNL.	3 341	508	2 833	2 280	1 201	2 276	1 192	1 115	922	513			
35		ENEGAT.	1 336	-	1 336	1 341	1 161	1 144	124	136	75	22			
36	20 - 30	BETR.INNH.	1 014	-	1 014	1 014	725	1 014	704	380	380	161			
37		MAENNL.	978	-	978	978	696	978	694	373	373	159			
38		FAM.ANG.	3 716	850	2 866	2 137	1 245	1 704	354	499	219	139			
39		MAENNL.	1 473	454	1 019	662	256	659	256	234	137	113			
40		ZUSAMMEN	4 730	850	3 880	3 151	1 970	2 718	1 058	879	599	300			
41		MAENNL.	2 451	454	1 997	1 640	952	1 637	950	607	510	272			
42		ENEGAT.	911	-	911	899	779	763	78	125	72	19			
43	30 - 50	BETR.INNH.	621	-	621	621	496	621	485	181	181	69			
44		MAENNL.	600	-	600	600	479	600	478	180	180	69			
45		FAM.ANG.	2 397	559	1 838	1 390	830	1 090	262	297	138	92			
46		MAENNL.	958	302	656	455	207	450	206	146	94	73			
47		ZUSAMMEN	3 018	559	2 459	2 011	1 326	1 711	747	478	319	161			
48		MAENNL.	1 558	302	1 256	1 055	686	1 050	684	326	274	142			
49		ENEGAT.	575	-	575	569	488	460	46	77	38	14			
50	50 - 100	BETR.INNH.	183	-	183	183	138	183	134	46	46	17			
51		MAENNL.	177	-	177	177	135	177	133	46	46	17			
52		FAM.ANG.	690	170	520	410	265	333	92	67	27	18			
53		MAENNL.	289	88	201	148	78	147	76	31	18	14			
54		ZUSAMMEN	873	170	703	593	403	516	226	113	73	35			
55		MAENNL.	466	88	378	325	213	324	209	77	64	31			
56		ENEGAT.	173	-	173	169	147	131	13	16	6	2			
57	100 U.MEHR	BETR.INNH.	26	-	26	26	20	26	20	4	4	2			
58		MAENNL.	26	-	26	26	20	26	20	4	4	2			
59		FAM.ANG.	87	21	66	48	23	32	10	7	1	1			
60		MAENNL.	36	14	22	16	8	16	8	1	-	-			
61		ZUSAMMEN	115	21	94	76	43	60	30	11	5	3			
62		MAENNL.	62	14	48	42	28	42	28	5	4	2			
63		ENEGAT.	25	-	25	23	14	13	2	2	-	-			
64	INSGESAMT	BETR.INNH.	7 491	-	7 491	7 491	4 514	7 491	4 104	2 766	2 766	1 248			
65		MAENNL.	6 713	-	6 713	6 713	3 995	6 713	3 959	2 667	2 667	1 217			
66		FAM.ANG.	21 623	4 372	17 251	12 694	7 207	10 168	1 815	3 691	1 674	1 200			
67		MAENNL.	8 020	2 274	5 746	3 540	1 123	3 517	1 108	1 959	1 134	984			
68	INSGESAMT	BETR.INNH.	29 114	4 372	24 742	20 185	11 721	17 659	5 919	6 457	4 440	2 448			
69		MAENNL.	14 733	2 274	12 459	10 253	5 118	10 230	5 067	4 426	3 801	2 201			
70		ENEGAT.	6 176	-	6 176	6 074	5 031	5 041	578	747	416	129			

\*) MIT AUßERBETRIEBL. EINK. DES BETR.INNH. U./OD. SEINES ENEG.- \*\*) DES BETR.INNH. U./OD. SEINES ENEG.



2 [23] BETRIEBSINNAHER UND FAMILIENANGENÄHERE IN DEN LANDW. BETRIEBEN NACH ARBEITSBEREICHEN UND BESCHÄFTIGTENGRUPPEN 1979

2.3 [23.3] BETRIEBE \*) , IN DENEN DAS BETRIEBLICHE EINKOMMEN GRÖßER IST ALS DAS AUßERBETRIEBLICHE EINKOMMEN \*\*)  
BADEN-WÜRTTEMBERG

LFD NR.	LANDW. GENUTZTE FLÄCHE VON ... BIS UNTER ... HA	PERSONEN-GRUPPE	INSGESAMT	UNTER 15 JAHREN	15 JAHRE UND ÄLTER	FAMILIENARBEITSKRÄFTE				ANDERWEITIG ERWERBSTÄTIGE UND IM BETRIEB BESCHÄFTIGT			
						IM BETRIEB EINSCHL. HAUSHALT DES BETRIEBSINH. BESCHÄFTIGT		IN BETRIEB BESCHÄFTIGT		ZUSAMMEN	ZU-VOLLBE-SAMMEN	UND ANDERW. VOLLBE-SCHAEFT.	
						ZU-SAMMEN	ZU-VOLLBE-SCHAEFT.	ZU-SAMMEN	ZU-VOLLBE-SCHAEFT.				
P E R S O N E N													
			1	2	3	4	5	6	7	8	9	10	
01	UNTER 1	BETR.INNH.	523	-	523	523	290	523	213	92	92	55	
02		MAENNL.	387	-	387	387	198	387	194	83	83	54	
03		FAM.ANG.	995	172	823	617	348	500	124	223	89	69	
04		MAENNL.	385	103	282	160	50	157	49	122	61	56	
05	1 - 2	ZUSAMMEN	1 518	172	1 346	1 140	638	1 023	337	315	181	124	
06		MAENNL.	772	103	669	547	248	544	243	205	144	110	
07		NEGAT.	341	-	341	327	241	250	51	51	22	6	
08		BETR.INNH.	605	-	605	605	270	605	174	193	193	128	
09	2 - 5	MAENNL.	443	-	443	443	160	443	156	171	171	123	
10		FAM.ANG.	1 334	263	1 071	724	379	562	69	357	140	119	
11		MAENNL.	488	129	359	180	31	175	28	203	103	101	
12		ZUSAMMEN	1 939	263	1 676	1 329	649	1 167	243	550	333	247	
13	5 - 10	MAENNL.	931	129	802	623	191	618	184	374	274	224	
14		NEGAT.	403	-	403	387	293	301	24	52	20	7	
15		BETR.INNH.	1 553	-	1 553	1 553	790	1 553	650	664	664	339	
16		MAENNL.	1 322	-	1 322	1 322	613	1 322	601	632	632	330	
17	10 - 20	FAM.ANG.	4 165	920	3 245	2 317	1 264	1 898	152	1 024	457	369	
18		MAENNL.	1 522	470	1 052	578	73	573	68	577	337	315	
19		ZUSAMMEN	5 718	920	4 798	3 870	2 054	3 451	802	1 688	1 121	708	
20		MAENNL.	2 844	470	2 374	1 900	686	1 895	669	1 209	969	645	
21	20 - 30	NEGAT.	1 182	-	1 182	1 163	1 013	1 032	77	115	76	26	
22		BETR.INNH.	3 263	-	3 263	3 263	1 897	3 263	1 694	1 591	1 591	635	
23		MAENNL.	2 907	-	2 907	2 907	1 615	2 907	1 600	1 535	1 535	616	
24		FAM.ANG.	10 231	2 459	7 772	5 603	2 970	4 615	501	2 492	1 132	946	
25	30 - 50	MAENNL.	3 944	1 232	2 712	1 595	235	1 585	224	1 480	897	844	
26		ZUSAMMEN	13 494	2 459	11 035	8 866	4 867	7 878	2 197	4 083	2 723	1 581	
27		MAENNL.	6 851	1 232	5 619	4 502	1 850	4 492	1 824	3 015	2 432	1 460	
28		NEGAT.	2 485	-	2 485	2 459	2 244	2 254	228	186	118	27	
29	50 - 100	BETR.INNH.	6 775	-	6 775	6 775	4 253	6 775	4 040	3 726	3 726	1 383	
30		MAENNL.	6 418	-	6 418	6 418	3 957	6 418	3 931	3 666	3 666	1 359	
31		FAM.ANG.	25 599	7 171	18 428	13 497	7 391	11 103	1 632	5 029	2 225	1 728	
32		MAENNL.	10 174	3 668	6 506	3 988	959	3 960	940	2 835	1 684	1 480	
33	100 U.NEHR	ZUSAMMEN	32 374	7 171	25 203	20 272	11 644	17 878	5 672	8 755	5 951	3 111	
34		MAENNL.	16 592	3 668	12 924	10 406	4 916	10 378	4 871	6 501	5 350	2 839	
35		NEGAT.	5 562	-	5 562	5 513	5 107	5 158	559	457	298	78	
36		BETR.INNH.	3 088	-	3 088	3 088	2 220	3 088	2 165	1 456	1 456	435	
37	INSGESAMT	MAENNL.	2 990	-	2 990	2 990	2 145	2 990	2 138	1 440	1 440	429	
38		FAM.ANG.	12 709	3 891	8 818	6 708	3 808	5 568	1 055	2 052	924	668	
39		MAENNL.	5 175	2 048	3 127	2 101	692	2 095	686	1 066	666	550	
40		ZUSAMMEN	15 797	3 891	11 906	9 796	6 028	8 656	3 220	3 508	2 380	1 103	
41	30 - 50	MAENNL.	8 165	2 048	6 117	5 091	2 837	5 085	2 824	2 506	2 106	979	
42		NEGAT.	2 727	-	2 727	2 710	2 531	2 529	301	227	150	36	
43		BETR.INNH.	1 295	-	1 295	1 295	1 002	1 295	977	537	537	154	
44		MAENNL.	1 259	-	1 259	1 259	971	1 259	970	534	534	153	
45	50 - 100	FAM.ANG.	5 571	1 722	3 849	2 954	1 747	2 432	559	788	356	215	
46		MAENNL.	2 256	870	1 386	976	408	969	404	376	219	170	
47		ZUSAMMEN	6 866	1 722	5 144	4 249	2 749	3 727	1 536	1 325	873	369	
48		MAENNL.	3 515	870	2 645	2 235	1 379	2 228	1 374	910	753	323	
49	100 U.NEHR	NEGAT.	1 178	-	1 178	1 167	1 065	1 052	116	123	78	14	
50		BETR.INNH.	288	-	288	288	228	288	226	70	70	18	
51		MAENNL.	285	-	285	285	227	285	226	70	70	18	
52		FAM.ANG.	1 113	329	784	618	352	482	114	136	62	44	
53	100 U.NEHR	MAENNL.	466	177	289	211	82	210	81	63	44	39	
54		ZUSAMMEN	1 401	329	1 072	906	580	770	340	206	132	62	
55		MAENNL.	751	177	574	496	309	495	307	133	114	57	
56		NEGAT.	264	-	264	261	227	204	24	38	14	3	
57	100 U.NEHR	BETR.INNH.	52	-	52	52	33	52	33	17	17	6	
58		MAENNL.	52	-	52	52	33	52	33	17	17	6	
59		FAM.ANG.	175	66	109	66	42	46	10	15	5	2	
60		MAENNL.	69	33	36	16	7	16	7	5	4	2	
61	INSGESAMT	ZUSAMMEN	227	66	161	118	75	98	43	32	22	8	
62		MAENNL.	121	33	88	68	40	68	40	22	21	8	
63		NEGAT.	47	-	47	41	33	26	3	7	1	-	
64		BETR.INNH.	17 442	-	17 442	17 442	10 983	17 442	10 174	8 346	8 346	3 153	
65	INSGESAMT	MAENNL.	16 063	-	16 063	16 063	9 919	16 063	9 849	8 148	8 148	3 088	
66		FAM.ANG.	61 892	16 993	44 899	33 104	18 301	27 206	4 216	12 116	5 370	4 160	
67		MAENNL.	24 479	8 730	15 749	9 805	2 537	9 740	2 487	6 727	4 015	3 557	
68		ZUSAMMEN	79 334	16 993	62 341	50 546	29 284	44 648	14 390	20 462	13 716	7 313	
69	INSGESAMT	MAENNL.	40 542	8 730	31 812	25 868	12 456	25 803	12 336	14 875	12 163	6 645	
70		NEGAT.	14 189	-	14 189	14 028	12 754	12 806	1 383	1 256	777	197	

\*) MIT AUßERBETRIEBL. EINK. DES BETR.INNH. U./OD. SEINES NEG.- \*\*) DES BETR.INNH. U./OD. SEINES NEG.



2 [23] BETRIEBSINHABER UND FAMILIENANGEHÖRIGE IN DEN LANDW. BETRIEBEN NACH ARBEITSBEREICHEN UND BESCHÄFTIGTENGROU- PEN 1979

**2.3 [23.3] BETRIEBE \*)**, IN DENEN DAS BETRIEBLICHE EINKOMMEN GROSSER IST ALS DAS AUSSERBETRIEBLICHE EINKOMMEN \*\*)

**BAYERN**

								FAMILIENARBEITSKRAEFTE		ANDERWEITIG ERWERBSTAETIGE		
								IM BETRIEB		UND IM BETRIEB		
								EINSCHL. HAUSHALT		UND IM BETRIEB		
								DES BETRIEBSINN.		DESCHAEFTIGT		
								DESCHAEFTIGT		ZU-		
								ZU-		SAMMEN		
								VOLLDE-		UND		
								SAMMEN I SCHAEFT.		ANDERW.		
								I		VOLLDE-		
								I		SCHAEFT.		
								P E R S O N E N				
								1		7		
								1		8		
								1		9		
								1		10		
01	UNTER 1	BETR.INH.	436	-	436	436	253	436	228	89	89	67
02		MAENNL.	369	-	369	369	213	369	209	83	83	62
03		FAM.ANG.	927	192	735	517	334	408	146	169	37	18
04		MAENNL.	318	96	222	115	66	115	66	71	17	14
05		ZUSAMMEN	1 363	192	1 171	953	587	844	374	258	126	85
06		MAENNL.	687	96	591	484	279	484	275	154	100	76
07		NEGAT.	317	-	317	304	228	239	67	50	20	7
08	1 - 2	BETR.INH.	592	-	592	592	237	592	156	193	193	150
09		MAENNL.	438	-	438	438	133	438	129	169	169	136
10		FAM.ANG.	1 298	271	1 027	655	322	476	87	319	68	57
11		MAENNL.	488	133	355	140	33	138	31	194	47	45
12		ZUSAMMEN	1 890	271	1 619	1 247	559	1 068	243	512	261	207
13		MAENNL.	926	133	793	578	166	576	160	363	216	181
14		NEGAT.	391	-	391	372	243	269	44	49	21	13
15	2 - 5	BETR.INH.	2 376	-	2 376	2 376	1 056	2 376	692	898	898	658
16		MAENNL.	1 756	-	1 756	1 756	581	1 756	562	834	834	631
17		FAM.ANG.	6 155	1 282	4 873	3 130	1 629	2 530	255	1 851	631	536
18		MAENNL.	2 490	649	1 841	853	118	848	106	1 168	512	485
19		ZUSAMMEN	8 531	1 282	7 249	5 506	2 685	4 906	947	2 749	1 529	1 194
20		MAENNL.	4 246	649	3 597	2 609	1 699	2 604	668	2 002	1 346	1 116
21		NEGAT.	1 522	-	1 522	1 479	1 192	1 273	122	186	106	53
22	5 - 10	BETR.INH.	8 929	-	8 929	8 929	4 333	8 929	3 705	4 650	4 650	3 118
23		MAENNL.	7 901	-	7 901	7 901	3 450	7 901	3 417	4 528	4 528	3 063
24		FAM.ANG.	29 754	7 216	22 538	14 959	8 297	12 379	1 595	7 347	2 580	2 163
25		MAENNL.	11 690	3 636	8 054	3 928	630	3 896	605	4 383	1 999	1 882
26		ZUSAMMEN	38 683	7 216	31 467	23 888	12 630	21 308	5 300	11 997	7 230	5 281
27		MAENNL.	19 591	3 636	15 955	11 829	4 080	11 797	4 022	8 911	6 527	4 945
28		NEGAT.	6 889	-	6 889	6 794	6 111	6 279	817	611	383	150
29	10 - 20	BETR.INH.	15 697	-	15 697	15 697	9 305	15 697	8 773	7 514	7 514	4 489
30		MAENNL.	14 771	-	14 771	14 771	8 500	14 771	8 472	7 420	7 420	4 446
31		FAM.ANG.	60 813	16 903	43 910	30 764	17 933	25 623	4 591	12 171	4 437	3 414
32		MAENNL.	24 200	8 603	15 597	8 747	2 509	8 695	2 485	6 813	3 300	2 908
33		ZUSAMMEN	76 510	16 903	59 607	46 461	27 238	41 320	13 364	19 685	11 951	7 903
34		MAENNL.	38 971	8 603	30 368	23 518	11 009	23 466	10 957	14 233	10 720	7 354
35		NEGAT.	13 249	-	13 249	13 110	12 112	12 191	1 672	1 175	740	248
36	20 - 30	BETR.INH.	5 155	-	5 155	5 155	4 007	5 155	3 838	1 441	1 441	698
37		MAENNL.	4 861	-	4 861	4 861	3 748	4 861	3 744	1 409	1 409	687
38		FAM.ANG.	21 279	5 944	15 335	11 011	6 964	9 152	2 364	3 732	1 239	821
39		MAENNL.	8 694	3 033	5 661	3 442	1 604	3 431	1 596	1 902	836	674
40		ZUSAMMEN	26 434	5 944	20 490	16 166	10 971	14 307	6 202	5 173	2 680	1 519
41		MAENNL.	13 553	3 033	10 522	8 303	5 352	8 292	5 340	3 311	2 245	1 361
42		NEGAT.	4 482	-	4 482	4 435	4 064	4 003	566	474	273	75
43	30 - 50	BETR.INH.	2 297	-	2 297	2 297	1 935	2 297	1 868	376	376	152
44		MAENNL.	2 172	-	2 172	2 172	1 830	2 172	1 829	368	368	152
45		FAM.ANG.	9 801	2 945	6 856	4 906	3 348	4 022	1 245	1 427	422	257
46		MAENNL.	3 950	1 454	2 496	1 600	922	1 596	920	632	265	202
47		ZUSAMMEN	12 098	2 945	9 153	7 203	5 283	6 319	3 113	1 803	798	409
48		MAENNL.	6 122	1 454	4 668	3 772	2 752	3 768	2 749	1 000	633	354
49		NEGAT.	2 039	-	2 039	2 014	1 855	1 716	227	209	107	29
50	50 - 100	BETR.INH.	804	-	804	804	679	804	650	105	105	40
51		MAENNL.	755	-	755	755	640	755	640	105	105	40
52		FAM.ANG.	3 196	951	2 245	1 570	1 086	1 150	364	381	102	64
53		MAENNL.	1 235	461	774	455	284	453	283	141	56	47
54		ZUSAMMEN	4 000	951	3 049	2 374	1 765	1 954	1 014	486	207	104
55		MAENNL.	1 990	461	1 529	1 210	924	1 208	923	246	161	87
56		NEGAT.	701	-	701	690	615	477	54	69	27	5
57	100 U.MEHR	BETR.INH.	195	-	195	195	126	195	117	34	34	14
58		MAENNL.	177	-	177	177	117	177	117	33	33	13
59		FAM.ANG.	407	174	433	250	169	156	48	45	10	3
60		MAENNL.	237	96	141	62	36	62	36	15	5	2
61		ZUSAMMEN	802	174	628	445	295	351	165	79	44	17
62		MAENNL.	414	96	318	239	153	239	153	48	38	15
63		NEGAT.	147	-	147	137	113	75	9	15	6	2
64	INSGESAMT	BETR.INH.	36 481	-	36 481	36 481	21 931	36 481	20 027	15 300	15 300	9 386
65		MAENNL.	33 200	-	33 200	33 200	19 212	33 200	19 119	14 949	14 949	9 230
66		FAM.ANG.	133 830	35 878	97 952	67 762	40 082	55 896	10 695	27 442	9 526	7 333
67		MAENNL.	53 302	18 161	35 141	19 342	6 202	19 234	6 128	15 319	7 037	6 259
68		INSGESAMT	170 311	35 878	134 433	104 243	62 013	92 377	30 722	42 742	24 826	16 719
69		MAENNL.	86 502	18 161	68 341	52 542	25 414	52 434	25 247	20 288	21 986	15 489
70		NEGAT.	29 737	-	29 737	29 335	26 533	26 522	3 578	2 838	1 683	582

\* MIT AUSSERBETRIEBL. EINK. DES BETR.INH. U./OD. SEINES EHEG.- \*\*) DES BETR.INH. U./OD. SEINES EHEG.



## 2 [23] BETRIEBSINHABER UND FAMILIENANGEHÖRIGE IN DEN LANDW. BETRIEBEN NACH ARBEITSBEREICHEN UND BESCHÄFTIGTENGROU- PEN 1979

2.3 [23.3] BETRIEBE \*\*, IN DENEN DAS BETRIEBLICHE EINKOMMEN GRÖßER IST ALS DAS AUßERBETRIEBLICHE EINKOMMEN \*\*)

SAARLAND

NR.	LANDW. GENUTZTE FLÄCHE VON ... HA	PER-SONEN-GRUPPE	INS-GE-AMT	UNTER 15 JAHREN	15 JAHRE UND ÄLTER	FAMILIENARBEITSKRÄFTE						ANDERWEITIG ERWERBSTÄTIGE UND IN BETRIEB BESCHÄFTIGT			
						IN BETRIEB EINSCHL. HAUSHALT DES BETRIEBSINHABERS	IN BETRIEB BESCHÄFTIGT	ZU-SAMMEN	ZU- VOLLBE-SAMMEN	ZU- VOLLBE-SCHAEFT.	ZU- VOLLBE-SCHAEFT.	ZU-SAMMEN	ZU- VOLLBE-SAMMEN	ZU- VOLLBE-SCHAEFT.	ZU- VOLLBE-SCHAEFT.
1	2	3	4	5	6	7	8	9	10	11	12	13	14	15	16
01	UNTER 1	BETR.INH.	20	-	20	20	13	20	12	2	2	2	2	2	2
02		MAENNL.	18	-	18	18	11	18	11	2	2	2	2	2	2
03		FAM.ANG.	50	9	41	34	18	29	7	11	6	2	2	2	2
04		MAENNL.	17	3	14	10	5	10	5	3	1	1	1	1	1
05		ZUSAMMEN	70	9	61	54	31	49	19	13	8	4	4	4	4
06		MAENNL.	35	3	32	28	16	28	16	5	3	3	3	3	3
07		EHEGAT.	18	-	18	17	10	15	2	5	4	1	1	1	1
08	1 - 2	BETR.INH.	8	-	8	8	4	8	3	2	2	2	2	2	2
09		MAENNL.	4	-	4	4	1	4	1	2	2	2	2	2	2
10		FAM.ANG.	15	6	9	5	3	4	1	3	1	1	1	1	1
11		MAENNL.	5	3	2	-	-	-	-	1	-	-	-	-	-
12		ZUSAMMEN	23	6	17	13	7	12	4	5	3	3	3	3	3
13		MAENNL.	9	3	6	4	1	4	1	3	2	2	2	2	2
14		EHEGAT.	5	-	5	3	2	3	1	1	1	1	1	1	1
15	2 - 5	BETR.INH.	7	-	7	7	4	7	4	2	2	2	2	2	2
16		MAENNL.	7	-	7	7	4	7	4	2	2	2	2	2	2
17		FAM.ANG.	15	4	11	9	5	7	-	2	1	1	1	1	1
18		MAENNL.	2	1	1	1	-	1	-	1	1	1	1	1	1
19		ZUSAMMEN	22	4	18	16	9	14	4	4	3	3	3	3	3
20		MAENNL.	9	1	8	8	4	8	4	3	3	3	3	3	3
21		EHEGAT.	7	-	7	7	4	5	-	1	-	-	-	-	-
22	5 - 10	BETR.INH.	14	-	14	14	7	14	5	4	4	4	4	4	4
23		MAENNL.	12	-	12	12	5	12	5	4	4	4	4	4	4
24		FAM.ANG.	43	11	32	28	17	24	5	5	5	5	5	5	5
25		MAENNL.	18	7	11	10	3	10	3	5	5	5	5	5	5
26		ZUSAMMEN	57	11	46	42	24	38	10	9	9	9	9	9	9
27		MAENNL.	30	7	23	22	8	22	8	9	9	9	9	9	9
28		EHEGAT.	10	-	10	10	9	8	-	-	-	-	-	-	-
29	10 - 20	BETR.INH.	38	-	38	38	28	38	23	6	6	6	6	6	6
30		MAENNL.	32	-	32	32	23	32	22	6	6	6	6	6	6
31		FAM.ANG.	96	16	80	57	29	48	7	24	11	11	11	11	11
32		MAENNL.	41	8	33	17	3	17	3	17	9	9	9	9	9
33		ZUSAMMEN	134	16	118	95	57	86	30	30	17	12	12	12	12
34		MAENNL.	73	8	65	49	26	49	25	23	15	10	10	10	10
35		EHEGAT.	24	-	24	24	17	19	-	3	2	2	2	2	2
36	20 - 30	BETR.INH.	41	-	41	41	24	41	24	11	11	7	7	7	7
37		MAENNL.	39	-	39	39	22	39	22	11	11	7	7	7	7
38		FAM.ANG.	117	16	101	75	38	58	6	28	16	12	12	12	12
39		MAENNL.	46	11	35	21	4	21	4	17	10	10	10	10	10
40		ZUSAMMEN	158	16	142	116	62	99	30	39	27	19	19	19	19
41		MAENNL.	85	11	74	60	26	60	26	28	21	17	17	17	17
42		EHEGAT.	38	-	38	38	28	30	-	7	5	1	1	1	1
43	30 - 50	BETR.INH.	41	-	41	41	26	41	24	14	14	7	7	7	7
44		MAENNL.	38	-	38	38	23	38	23	14	14	7	7	7	7
45		FAM.ANG.	146	23	123	92	48	75	11	21	8	8	8	8	8
46		MAENNL.	63	12	51	32	11	32	10	10	7	7	7	7	7
47		ZUSAMMEN	187	23	164	133	74	116	35	35	22	15	15	15	15
48		MAENNL.	101	12	89	70	34	70	33	24	21	14	14	14	14
49		EHEGAT.	34	-	34	33	28	28	1	4	-	-	-	-	-
50	50 - 100	BETR.INH.	31	-	31	31	24	31	22	10	10	5	5	5	5
51		MAENNL.	29	-	29	29	22	29	22	10	10	5	5	5	5
52		FAM.ANG.	96	23	73	63	38	48	18	13	6	4	4	4	4
53		MAENNL.	42	12	30	24	14	24	14	6	5	3	3	3	3
54		ZUSAMMEN	127	23	104	94	62	79	40	23	16	9	9	9	9
55		MAENNL.	71	12	59	53	36	53	36	16	15	8	8	8	8
56		EHEGAT.	26	-	26	26	20	19	5	4	-	-	-	-	-
57	100 U.MEHR	BETR.INH.	4	-	4	4	2	4	2	1	1	1	1	1	1
58		MAENNL.	4	-	4	4	2	4	2	1	1	1	1	1	1
59		FAM.ANG.	9	-	9	8	5	5	2	3	1	-	-	-	-
60		MAENNL.	3	-	3	3	2	3	2	-	-	-	-	-	-
61		ZUSAMMEN	13	-	13	12	7	9	4	4	2	1	1	1	1
62		MAENNL.	7	-	7	7	4	7	4	1	1	1	1	1	1
63		EHEGAT.	4	-	4	4	3	2	-	2	1	-	-	-	-
64	INSGESAMT	BETR.INH.	234	-	204	204	132	204	119	52	52	31	31	31	31
65		MAENNL.	183	-	183	183	113	183	112	52	52	31	31	31	31
66		FAM.ANG.	587	108	479	371	201	298	57	110	55	44	44	44	44
67		MAENNL.	237	57	180	118	42	118	41	60	38	36	36	36	36
68	INSGESAMT	MAENNL.	791	108	683	575	333	502	176	162	107	75	75	75	75
69		EHEGAT.	420	57	363	301	155	301	153	112	90	67	67	67	67
70			166	-	166	162	121	129	9	27	13	5	5	5	5

\*\*) MIT AUßERBETRIEBL. EINK. DES BETR.INH. U./OD. SEINES EHEG.- \*\*) DES BETR.INH. U./OD. SEINES EHEG.



2 [23] BETRIEBSINHABER UND FAMILIENANGEHÖRIGE IN DEN LANDW. BETRIEBEN NACH ARBEITSBEREICHEN UND BESCHÄFTIGTENGROU-  
PEN 1979

2.3 [23.3] BETRIEBE +), IN DENEN DAS BETRIEBLICHE EINKOMMEN GRÖßER IST ALS DAS AUßERBETRIEBLICHE EINKOMMEN +\*)

STADTSTAATEN

LFDI				P E R S O N E N										LFDI			
NR.				NR.										NR.			
1				1										1			
2				2										2			
3				3										3			
4				4										4			
5				5										5			
6				6										6			
7				7										7			
8				8										8			
9				9										9			
10				10										10			
11				11										11			
12				12										12			
13				13										13			
14				14										14			
15				15										15			
16				16										16			
17				17										17			
18				18										18			
19				19										19			
20				20										20			
21				21										21			
22				22										22			
23				23										23			
24				24										24			
25				25										25			
26				26										26			
27				27										27			
28				28										28			
29				29										29			
30				30										30			
31				31										31			
32				32										32			
33				33										33			
34				34										34			
35				35										35			
36				36										36			
37				37										37			
38				38										38			
39				39										39			
40				40										40			
41				41										41			
42				42										42			
43				43										43			
44				44										44			
45				45										45			
46				46										46			
47				47										47			
48				48										48			
49				49										49			
50				50										50			
51				51										51			
52				52										52			
53				53										53			
54				54										54			
55				55										55			
56				56										56			
57				57										57			
58				58										58			
59				59										59			
60				60										60			
61				61										61			
62				62										62			
63				63										63			
64				64										64			
65				65										65			
66				66										66			
67				67										67			
68				68										68			
69				69										69			
70				70										70			

\*) MIT AUßERBETRIEBL. EINK. DES BETR.INH. U./OD. SEINES EHEG.- \*\*) DES BETR.INH. U./OD. SEINES EHEG.



2- [23] BETRIEBSINHABER UND FAMILIENANGEHÖRIGE IN DEN LANDW. BETRIEBEN NACH ARBEITSBEREICHEN UND BESCHÄFTIGTENGRUPPEN 1979

2.4 [23.4] BETRIEBE \*) IN DENEN DAS BETRIEBLICHE EINKOMMEN KLEINER IST ALS DAS AUSSERBETRIEBLICHE EINKOMMEN \*\*)  
BUNDESgebiet

LPZ NR.	LANDW. GENUTZTE FLÄCHE VON ... BIS UNTER ... HA	PER-SONEN-GRUPPE	INS-GESAMT	UNTER 15 JAHREN	15 JAHRE UND ÄLTER	FAMILIENARBEITSKRÄFTE						ANDERWEITIG ERWERBSTÄTIG UND IN BETRIEB BESCHÄFTIGT			
						IM BETRIEB		EINSCHL. HAUSHALT DES BETRIEBSINH. BESCHÄFTIGT		IN BETRIEB		ZU-SAMMEN	ZU- I VOLLBE-SAMMEN I SCHAEFT. I	ZU- I VOLLBE-SAMMEN I SCHAEFT. I	ZU- I VOLLBE-SAMMEN I SCHAEFT. I
						ZU-SAMMEN	VOLLBE-SCHAEFT. I	ZU-SAMMEN	VOLLBE-SCHAEFT. I	ZU-SAMMEN	VOLLBE-SCHAEFT. I				
P E R S O N E N															
			1	2	3	4	5	6	7	8	9	10			
01	UNTER 1	BETR.INNH.	30 178	-	30 178	30 178	3 893	30 178	1 442	17 507	17 507	16 041			
02		MAENNL.	25 135	-	25 135	25 135	1 368	25 135	1 220	16 432	16 432	15 382			
03		FAM.ANG.	62 304	14 392	47 912	30 994	14 920	19 218	651	15 912	4 919	3 950			
04		MAENNL.	21 903	7 250	14 653	5 463	307	5 344	256	8 676	3 486	3 341			
05		ZUSAMMEN	92 482	14 392	78 090	61 172	18 813	49 396	2 093	33 419	22 426	19 991			
06		MAENNL.	47 039	7 250	39 788	30 598	1 675	30 479	1 476	25 108	19 918	18 723			
07		EHEGAT.	22 815	-	22 815	21 962	13 659	13 105	362	4 064	1 870	1 113			
08	1 - 2	BETR.INNH.	90 444	-	90 444	90 444	9 393	90 444	2 237	55 853	55 853	52 228			
09		MAENNL.	75 375	-	75 375	75 375	2 310	75 375	1 916	52 291	52 291	49 992			
10		FAM.ANG.	216 771	48 088	168 683	100 435	46 196	57 174	954	61 413	15 772	13 030			
11		MAENNL.	80 687	24 581	56 106	17 452	530	16 963	331	34 612	11 360	11 062			
12		ZUSAMMEN	307 215	48 088	259 127	190 879	55 589	147 618	3 191	117 266	71 625	65 258			
13		MAENNL.	156 062	24 581	131 481	92 827	2 840	92 338	2 247	86 903	63 651	61 054			
14		EHEGAT.	70 103	1	70 102	66 863	41 330	36 676	542	13 750	5 539	3 340			
15	2 - 5	BETR.INNH.	134 403	-	134 403	134 403	14 122	134 403	5 708	99 304	99 304	93 542			
16		MAENNL.	119 298	-	119 298	119 298	5 367	119 298	4 900	95 730	95 730	91 237			
17		FAM.ANG.	397 229	97 067	300 162	186 508	91 873	130 500	4 098	102 995	32 336	27 427			
18		MAENNL.	151 622	49 607	102 015	39 836	1 640	39 215	1 274	59 459	24 607	23 802			
19		ZUSAMMEN	531 632	97 067	434 565	320 911	105 995	244 903	9 806	202 299	131 640	120 969			
20		MAENNL.	270 920	49 607	221 313	159 134	7 007	158 513	6 174	155 189	120 337	115 039			
21		EHEGAT.	110 968	1	110 967	108 044	79 559	78 319	2 452	17 866	8 888	5 230			
22	5 - 10	BETR.INNH.	105 684	-	105 684	105 684	10 176	105 684	6 390	89 962	89 962	83 343			
23		MAENNL.	99 356	-	99 356	99 356	5 993	99 356	5 738	88 319	88 319	82 235			
24		FAM.ANG.	369 338	100 116	269 222	178 112	91 322	136 235	8 481	80 882	29 293	25 475			
25		MAENNL.	142 783	51 040	91 743	43 627	3 453	43 186	3 144	47 232	23 308	22 338			
26		ZUSAMMEN	475 322	100 116	374 906	283 796	101 498	241 919	14 871	170 844	119 255	108 818			
27		MAENNL.	242 139	51 040	191 099	142 983	9 446	142 542	8 882	135 551	111 627	104 573			
28		EHEGAT.	90 608	-	90 608	89 242	74 708	74 439	4 554	10 473	5 692	3 251			
29	10 - 20	BETR.INNH.	53 028	-	53 028	53 028	7 415	53 028	5 934	45 123	45 123	39 543			
30		MAENNL.	50 478	-	50 478	50 478	5 637	50 478	5 523	44 487	44 487	39 110			
31		FAM.ANG.	203 820	57 669	146 151	99 904	51 338	77 918	7 537	38 007	15 618	13 368			
32		MAENNL.	79 376	29 600	49 776	27 720	3 845	27 497	3 691	22 072	12 511	11 719			
33		ZUSAMMEN	253 848	57 669	196 179	152 932	58 753	130 946	13 471	83 130	60 741	52 911			
34		MAENNL.	129 854	29 600	100 254	78 198	9 482	77 975	9 214	66 559	56 998	50 829			
35		EHEGAT.	46 244	1	46 243	45 538	38 722	38 387	3 208	5 617	2 932	1 667			
36	20 - 30	BETR.INNH.	7 394	-	7 394	7 394	1 951	7 394	1 711	5 413	5 413	4 318			
37		MAENNL.	6 948	-	6 948	6 948	1 643	6 948	1 631	5 317	5 317	4 264			
38		FAM.ANG.	27 679	7 938	19 741	14 166	7 506	10 738	1 696	4 891	2 032	1 541			
39		MAENNL.	11 106	4 083	7 023	4 223	1 112	4 202	1 093	2 580	1 481	1 277			
40		ZUSAMMEN	35 073	7 938	27 135	21 560	9 457	18 132	3 407	10 304	7 445	5 859			
41		MAENNL.	18 054	4 083	13 971	11 171	2 755	11 150	2 724	7 897	6 798	5 541			
42		EHEGAT.	6 500	-	6 500	6 339	5 086	4 870	486	1 157	529	279			
43	30 - 50	BETR.INNH.	2 604	-	2 604	2 604	1 062	2 604	960	1 501	1 501	1 092			
44		MAENNL.	2 414	-	2 414	2 414	944	2 414	935	1 450	1 450	1 061			
45		FAM.ANG.	9 063	2 591	6 472	4 601	2 528	3 301	695	1 603	619	415			
46		MAENNL.	3 590	1 306	2 284	1 407	540	1 398	534	712	404	330			
47		ZUSAMMEN	11 667	2 591	9 076	7 205	3 590	5 905	1 655	3 104	2 120	1 507			
48		MAENNL.	6 004	1 306	4 698	3 821	1 484	3 812	1 469	2 162	1 854	1 391			
49		EHEGAT.	2 257	-	2 257	2 172	1 587	1 447	132	572	217	108			
50	50 - 100	BETR.INNH.	979	-	979	979	426	979	361	501	501	328			
51		MAENNL.	863	-	863	863	361	863	352	468	468	311			
52		FAM.ANG.	2 798	770	2 028	1 314	685	791	191	475	165	96			
53		MAENNL.	1 058	375	683	376	165	372	165	177	93	71			
54		ZUSAMMEN	3 777	770	3 007	2 293	1 111	1 770	552	976	666	424			
55		MAENNL.	1 921	375	1 546	1 239	526	1 235	517	645	561	382			
56		EHEGAT.	776	-	776	719	441	348	34	235	88	43			
57	100 U.MEHR	BETR.INNH.	359	-	359	359	86	359	70	184	184	114			
58		MAENNL.	306	-	306	306	69	306	69	168	168	105			
59		FAM.ANG.	737	206	531	308	149	145	37	102	30	19			
60		MAENNL.	301	123	178	79	31	76	30	59	27	19			
61		ZUSAMMEN	1 096	206	890	667	235	504	107	286	214	133			
62		MAENNL.	607	123	484	385	100	382	99	227	195	124			
63		EHEGAT.	239	-	239	198	106	66	7	47	11	5			
64	INSGESAMT	BETR.INNH.	425 073	-	425 073	425 073	48 524	425 073	24 813	315 348	315 348	290 549			
65		MAENNL.	380 173	-	380 173	380 173	23 692	380 173	22 284	304 662	304 662	283 697			
66		FAM.ANG.	1 286 739	328 837	957 902	616 342	306 517	436 020	24 340	306 280	100 784	85 321			
67		MAENNL.	492 426	167 965	324 461	140 183	11 623	138 253	10 518	175 579	77 277	73 959			
68	INSGESAMT	1 711 812	328 837	1 382 975	1 041 415	355 041	861 093	49 153	621 628	416 132	375 870				
69		MAENNL.	872 599	167 965	704 634	520 356	35 315	518 426	32 802	480 241	381 939	357 656			
70		EHEGAT.	350 510	3	350 507	341 077	255 198	247 657	11 777	53 781	25 766	15 036			

\*) MIT AUSSERBETRIEBL. EINK. DES BETR.INNH. U./OD. SEINES EHEG.- \*\*) DES BETR.INNH. U./OD. SEINES EHEG.



## 2 [23] BETRIEBSINHABER UND FAMILIENANGEHÖRIGE IN DEN LANDW. BETRIEBEN NACH ARBEITSBEREICHEN UND BESCHÄFTIGTENGRUPPEN 1979

2.4 [23.4] BETRIEBE \*\*, IN DENEN DAS BETRIEBLICHE EINKOMMEN KLEINER IST ALS DAS AUSSERBETRIEBLICHE EINKOMMEN \*\*)

NR.	LANDW. GENUTZTE FLÄCHE VON ... BIS UNTER ... HA	PER-SONEN-GRUPPE	INS-GESAMT	UNTER 15 JAHREN	15 JAHRE UND ÄLTER	FAMILIENARBEITSKRÄFTE				ANDERWEITIG ERWERBSTÄTIG UND IM BETRIEB BESCHÄFTIGT			
						IN BETRIEB EINSCHL. HAUSHALT DES BETRIEBSINH. BESCHÄFTIGT	IN BETRIEB BESCHÄFTIGT	ZU-SAMMEN	IN BETRIEB VOLLDE-SCHÄFT.	ZU-SAMMEN	IN BETRIEB VOLLDE-SCHÄFT.	ZU-SAMMEN	IN BETRIEB VOLLDE-SCHÄFT.
1	2	3	4	5	6	7	8	9	10	11	12	13	14
01	UNTER 1	BETR.INNH.	1 772	-	1 772	1 772	150	1 772	45	1 135	1 135	1 054	
02		MAENNL.	1 609	-	1 609	1 609	56	1 609	41	1 091	1 091	1 028	
03		FAM.ANG.	3 318	890	2 428	1 530	795	463	14	617	76	49	
04		MAENNL.	1 028	449	579	89	3	83	3	288	42	37	
05		ZUSAMMEN	5 090	890	4 200	3 302	945	2 235	59	1 752	1 211	1 103	
06		MAENNL.	2 637	449	2 188	1 698	59	1 692	44	1 379	1 133	1 065	
07		ENGAT.	1 411	-	1 411	1 377	769	403	10	206	60	37	
08	1 - 2	BETR.INNH.	2 599	-	2 599	2 599	259	2 599	41	1 400	1 400	1 315	
09		MAENNL.	2 206	-	2 206	2 206	57	2 206	36	1 300	1 300	1 241	
10		FAM.ANG.	4 641	1 076	3 565	2 247	1 050	704	8	995	164	143	
11		MAENNL.	1 579	559	1 020	247	11	230	6	568	125	125	
12		ZUSAMMEN	7 240	1 076	6 164	4 846	1 309	3 303	49	2 395	1 564	1 458	
13		MAENNL.	3 785	559	3 226	2 453	68	2 436	42	1 868	1 425	1 366	
14		ENGAT.	2 023	-	2 023	1 936	999	539	5	352	99	81	
15	2 - 5	BETR.INNH.	2 485	-	2 485	2 485	244	2 485	80	1 745	1 745	1 629	
16		MAENNL.	2 184	-	2 184	2 184	87	2 184	70	1 666	1 666	1 577	
17		FAM.ANG.	5 107	1 350	3 757	2 341	1 213	983	29	1 101	202	162	
18		MAENNL.	1 767	667	1 100	288	20	274	17	594	155	143	
19		ZUSAMMEN	7 592	1 350	6 242	4 826	1 457	3 468	109	2 846	1 947	1 791	
20		MAENNL.	3 951	667	3 284	2 472	107	2 458	87	2 260	1 821	1 720	
21		ENGAT.	1 975	-	1 975	1 927	1 120	762	15	380	124	86	
22	5 - 10	BETR.INNH.	1 744	-	1 744	1 744	196	1 744	78	1 429	1 429	1 299	
23		MAENNL.	1 586	-	1 586	1 586	77	1 586	68	1 390	1 390	1 278	
24		FAM.ANG.	4 241	1 154	3 087	1 876	1 066	1 072	37	881	208	169	
25		MAENNL.	1 538	594	944	308	23	300	20	488	160	155	
26		ZUSAMMEN	5 985	1 154	4 831	3 620	1 262	2 816	115	2 310	1 637	1 468	
27		MAENNL.	3 124	594	2 530	1 894	100	1 886	88	1 878	1 550	1 435	
28		ENGAT.	1 445	-	1 445	1 416	974	783	16	289	119	85	
29	10 - 20	BETR.INNH.	1 455	-	1 455	1 455	198	1 455	120	1 233	1 233	1 096	
30		MAENNL.	1 342	-	1 342	1 342	120	1 342	111	1 209	1 209	1 080	
31		FAM.ANG.	4 175	1 269	2 906	1 828	1 088	1 283	87	695	200	154	
32		MAENNL.	1 613	684	929	380	52	374	48	378	154	138	
33		ZUSAMMEN	5 630	1 269	4 361	3 283	1 286	2 738	207	1 928	1 433	1 250	
34		MAENNL.	2 955	684	2 271	1 722	172	1 716	159	1 587	1 363	1 218	
35		ENGAT.	1 246	-	1 246	1 229	942	869	46	217	99	63	
36	20 - 30	BETR.INNH.	495	-	495	495	108	495	75	381	381	307	
37		MAENNL.	448	-	448	448	73	448	71	373	373	302	
38		FAM.ANG.	1 589	423	966	671	402	465	63	233	88	61	
39		MAENNL.	567	236	331	170	47	169	47	130	64	50	
40		ZUSAMMEN	1 884	423	1 461	1 166	510	960	138	614	469	368	
41		MAENNL.	1 015	236	779	618	120	617	118	503	437	352	
42		ENGAT.	428	-	428	419	320	278	19	89	42	26	
43	30 - 50	BETR.INNH.	247	-	247	247	86	247	70	170	170	125	
44		MAENNL.	228	-	228	228	70	228	69	166	166	123	
45		FAM.ANG.	751	240	511	365	209	263	52	139	59	41	
46		MAENNL.	302	114	188	111	44	111	43	62	36	30	
47		ZUSAMMEN	998	240	758	612	295	510	122	309	229	166	
48		MAENNL.	530	114	416	339	114	339	112	228	202	153	
49		ENGAT.	221	-	221	217	155	139	11	69	30	16	
50	50 - 100	BETR.INNH.	126	-	126	126	47	126	33	80	80	57	
51		MAENNL.	108	-	108	108	35	108	31	73	73	52	
52		FAM.ANG.	306	82	224	150	82	78	22	48	15	6	
53		MAENNL.	109	42	67	38	19	38	19	15	10	5	
54		ZUSAMMEN	432	82	350	276	129	204	55	128	95	63	
55		MAENNL.	217	42	175	146	54	146	50	88	83	57	
56		ENGAT.	99	-	99	96	57	39	6	27	11	4	
57	100 U.MEHR	BETR.INNH.	60	-	60	60	7	60	6	39	39	31	
58		MAENNL.	53	-	53	53	6	53	6	35	35	28	
59		FAM.ANG.	82	9	73	49	20	19	8	13	2	1	
60		MAENNL.	31	3	28	14	8	13	8	5	1	1	
61		ZUSAMMEN	142	9	133	109	27	79	14	52	41	32	
62		MAENNL.	84	3	81	67	14	66	14	40	36	29	
63		ENGAT.	35	-	35	32	10	7	-	11	2	1	
64	INSGESAMT	BETR.INNH.	10 983	-	10 983	10 983	1 295	10 983	548	7 612	7 612	6 913	
65		MAENNL.	9 764	-	9 764	9 764	581	9 764	503	7 303	7 303	6 709	
66		FAM.ANG.	24 010	6 493	17 517	11 057	5 925	5 330	320	4 722	1 014	784	
67		MAENNL.	8 534	3 348	5 186	1 645	227	1 592	211	2 528	747	684	
68	INSGESAMT	BETR.INNH.	34 993	6 493	28 500	22 040	7 220	16 313	868	12 334	8 626	7 699	
69		MAENNL.	18 298	3 348	14 950	11 409	808	11 356	714	9 831	8 050	7 393	
70		ENGAT.	8 883	-	8 883	8 649	5 346	3 819	128	1 640	586	399	

\*) MIT AUSSERBETRIEDL. EINK. DES BETR.INNH. U./OD. SEINES ENG.- \*\*) DES BETR.INNH. U./OD. SEINES ENG.



2 [23] BETRIEDSINHABER UND FAMILIENANGEHÖRIGE IN DEN LANDW. BETRIEBEN NACH ARBEITSBEREICHEN UND BESCHÄFTIGTENGRUPPEN 1979

2.4 [23.4] BETRIEBE \*) , IN DENEN DAS BETRIEBLICHE EINKOMMEN KLEINER IST ALS DAS AUSSERBETRIEBLICHE EINKOMMEN \*\*)  
NIEDERSACHSEN

LFDI NR.	LANDW. GENUTZTE FLÄCHE VON ... BIS UNTER ... HA	PER- SONEN- GRUPPE	INS- GESAMT	UNTER 15 JAHREN	15 JAHRE UND ÄLTER	FAMILIENARBEITSKRÄFTE				ANDERWEITIG ERWERBSTÄTIGE UND IN BETRIEB BESCHÄFTIGT			
						IN BETRIEB EINSCHL. HAUSHALT DES BETRIEBSINN. BESCHÄFTIGT		IN BETRIEB BESCHÄFTIGT		ZU- SAMMEN	ZU- VOLLBE- SCHAFT.	ZU- SAMMEN	ZU- VOLLBE- SCHAFT.
						P E R S O N E N							
			1	2	3	4	5	6	7	8	9	10	
01	UNTER 1	BETR.INNH.	3 798	-	3 798	3 798	531	3 798	174	2 062	2 062	1 861	
02		MAENNL.	3 216	-	3 216	3 216	174	3 216	153	1 933	1 933	1 804	
03		FAM.ANG.	10 063	2 708	7 355	3 906	2 095	1 873	48	2 429	349	264	
04		MAENNL.	3 729	1 348	2 381	436	29	424	25	1 410	236	226	
05		ZUSAMMEN	13 861	2 708	11 153	7 704	2 626	5 671	222	4 491	2 411	2 125	
06		MAENNL.	6 945	1 348	5 597	3 652	203	3 640	178	3 363	2 189	2 030	
07		NEGAT.	3 096	-	3 096	2 917	1 853	1 393	30	534	184	118	
08	1 - 2	BETR.INNH.	13 127	-	13 127	13 127	1 440	13 127	293	8 001	8 001	7 482	
09		MAENNL.	10 991	-	10 991	10 991	300	10 991	251	7 572	7 572	7 232	
10		FAM.ANG.	33 577	8 074	25 503	14 021	7 014	7 051	99	8 793	1 695	1 437	
11		MAENNL.	12 660	4 055	8 605	2 070	69	2 009	50	5 245	1 304	1 265	
12		ZUSAMMEN	46 704	8 074	38 630	27 148	8 454	20 178	392	16 794	9 696	8 919	
13		MAENNL.	23 651	4 055	19 596	13 061	369	13 000	301	12 817	8 876	8 497	
14		NEGAT.	10 512	-	10 512	9 936	6 201	4 936	52	2 014	779	570	
15	2 - 5	BETR.INNH.	16 598	-	16 598	16 598	1 860	16 598	538	12 425	12 425	11 656	
16		MAENNL.	14 439	-	14 439	14 439	517	14 439	472	11 918	11 918	11 361	
17		FAM.ANG.	49 625	12 761	36 864	20 725	10 932	13 076	287	11 994	2 951	2 502	
18		MAENNL.	19 288	6 640	12 648	3 869	143	3 799	121	7 166	2 318	2 241	
19		ZUSAMMEN	66 223	12 761	53 462	37 323	12 792	29 674	825	24 419	15 376	14 158	
20		MAENNL.	33 727	6 640	27 087	18 308	660	18 238	593	19 084	14 236	13 602	
21		NEGAT.	13 826	-	13 826	13 315	9 509	8 738	152	2 549	1 235	881	
22	5 - 10	BETR.INNH.	11 443	-	11 443	11 443	1 153	11 443	527	9 878	9 878	9 103	
23		MAENNL.	10 482	-	10 482	10 482	481	10 482	467	9 650	9 650	8 958	
24		FAM.ANG.	39 388	10 963	28 425	16 960	9 177	11 973	562	8 155	2 314	1 949	
25		MAENNL.	15 320	5 500	9 820	3 645	701	3 599	280	4 883	1 811	1 721	
26		ZUSAMMEN	50 831	10 963	39 868	28 403	10 330	23 416	1 089	18 033	12 192	11 052	
27		MAENNL.	25 802	5 500	20 302	14 127	782	14 081	747	14 533	11 461	10 679	
28		NEGAT.	9 785	-	9 785	9 566	7 637	7 400	256	1 498	824	564	
29	10 - 20	BETR.INNH.	7 801	-	7 801	7 801	990	7 801	636	6 808	6 808	5 972	
30		MAENNL.	7 225	-	7 225	7 225	568	7 225	558	6 672	6 672	5 890	
31		FAM.ANG.	29 503	8 563	20 940	13 468	7 117	10 016	846	5 430	1 890	1 577	
32		MAENNL.	11 869	4 437	7 432	3 562	493	3 526	474	3 245	1 524	1 414	
33		ZUSAMMEN	37 304	8 563	28 741	21 269	8 107	17 817	1 482	12 238	8 698	7 549	
34		MAENNL.	19 394	4 437	14 657	10 787	1 061	10 751	1 032	9 917	8 196	7 304	
35		NEGAT.	6 810	-	6 810	6 666	5 457	5 393	343	1 097	589	393	
36	20 - 30	BETR.INNH.	1 636	-	1 636	1 636	368	1 636	294	1 284	1 284	1 026	
37		MAENNL.	1 508	-	1 508	1 508	273	1 508	271	1 258	1 258	1 011	
38		FAM.ANG.	6 273	1 813	4 460	3 013	1 634	2 198	357	1 064	361	251	
39		MAENNL.	2 462	895	1 567	855	242	850	237	551	253	211	
40		ZUSAMMEN	7 909	1 813	6 096	4 649	2 002	3 834	651	2 348	1 645	1 277	
41		MAENNL.	3 970	895	3 075	2 363	515	2 358	508	1 809	1 511	1 222	
42		NEGAT.	1 453	-	1 453	1 404	1 096	1 066	96	309	145	76	
43	30 - 50	BETR.INNH.	713	-	713	713	277	713	247	444	444	319	
44		MAENNL.	653	-	653	653	240	653	238	426	426	307	
45		FAM.ANG.	2 604	788	1 816	1 263	692	860	181	420	149	87	
46		MAENNL.	1 004	395	609	366	144	361	143	179	92	73	
47		ZUSAMMEN	3 317	788	2 529	1 976	969	1 573	428	864	593	406	
48		MAENNL.	1 657	395	1 262	1 019	384	1 014	381	605	518	380	
49		NEGAT.	632	-	632	606	429	387	32	178	73	35	
50	50 - 100	BETR.INNH.	287	-	287	287	135	287	115	163	163	107	
51		MAENNL.	252	-	252	252	115	252	114	151	151	102	
52		FAM.ANG.	915	271	644	443	228	287	57	144	58	34	
53		MAENNL.	348	139	209	128	51	128	51	55	33	23	
54		ZUSAMMEN	1 202	271	931	730	363	574	172	307	221	141	
55		MAENNL.	603	139	461	380	166	380	165	206	184	127	
56		NEGAT.	243	-	243	230	151	133	10	77	31	15	
57	100 U.MEHR	BETR.INNH.	81	-	81	81	25	81	17	52	52	33	
58		MAENNL.	68	-	68	68	17	68	17	50	50	31	
59		FAM.ANG.	200	62	138	78	44	43	12	24	6	2	
60		MAENNL.	84	38	46	22	11	21	10	14	5	2	
61		ZUSAMMEN	281	62	219	159	69	124	29	76	58	35	
62		MAENNL.	152	38	114	90	28	89	27	64	55	33	
63		NEGAT.	61	-	61	48	30	21	2	15	6	2	
64	INSGESAMT	BETR.INNH.	55 484	-	55 484	55 484	6 779	55 484	2 841	41 117	41 117	37 559	
65		MAENNL.	48 834	-	48 834	48 834	2 685	48 834	2 541	39 450	39 450	36 696	
66		FAM.ANG.	172 148	46 003	126 145	73 877	38 933	47 377	2 449	38 453	9 773	8 103	
67		MAENNL.	66 764	23 447	43 317	14 953	1 483	14 717	1 391	22 748	7 576	7 178	
68		INSGESAMT	227 632	46 003	181 629	129 361	45 742	102 861	5 290	79 570	50 890	45 662	
69		MAENNL.	115 598	23 447	92 151	63 787	4 168	63 551	3 932	62 398	47 226	43 874	
70		NEGAT.	46 418	-	46 418	44 708	32 399	29 467	973	8 271	3 866	2 654	

\*) MIT AUSSERBETRIEBL. EINK. DES BETR.INNH. U./OD. SEINES NEG.- \*\*) DES BETR.INNH. U./OD. SEINES NEG.



## 2 [25] BETRIEBSINNAHER UND FAMILIENANGEHÖRIGE IN DEN LANDW. BETRIEBEN NACH ARBEITSBEREICHEN UND GESCHÄFTIGKEITSGRUPPEN 1979

2.4 [25.4] BETRIEBE \*\*, IN DENEN DAS BETRIEBLICHE EINKOMMEN KLEINER IST ALS DAS AUSSERBETRIEBLICHE EINKOMMEN \*\*\*)

NORDRHEIN-WESTFALEN

LFD-NR.	LANDW. GENUTZTE FLÄCHE VON ... BIS UNTER ... HA	PER-SOHNENGRUPPE	INSGESAMT	UNTER 15 JAHREN	15 JAHRE UND ÄLTER	FAMILIENARBEITSKRÄFTE				ANDERWEITIG ERWERBSTÄTIGE UND IN BETRIEB BESCHÄFTIGT			
						EINSCHL. HAUSHALT DES BETRIEBLICHEN BESCHÄFTIGT	IN BETRIEB BESCHÄFTIGT	ZU-SAMMEN	ZU- I VOLLBE-SAMMEN I SCHAEFT.	ZU- I VOLLBE-SAMMEN I SCHAEFT.	ZU- I VOLLBE-SAMMEN I SCHAEFT.	ZU- I VOLLBE-SAMMEN I SCHAEFT.	
P E R S O N E N													
			1	2	3	4	5	6	7	8	9	10	
01	UNTER 1	BETR.-INN.	2 111	-	2 111	2 111	477	2 111	289	1 023	1 023	922	
02		HAENHL.	1 751	-	1 751	1 751	267	1 751	254	963	963	882	
03		FAM.ANG.	4 949	1 226	3 723	2 091	1 082	1 102	95	1 209	203	171	
04		HAENHL.	1 818	621	1 197	341	52	323	43	655	159	154	
05		ZUSAMMEN	7 060	1 226	5 834	4 202	1 559	3 213	384	2 232	1 224	1 093	
06		HAENHL.	3 569	621	2 948	2 092	319	2 074	297	1 618	1 122	1 036	
07		ENGAT.	1 567	-	1 567	1 483	933	752	43	287	93	69	
08	1 - 2	BETR.-INN.	10 993	-	10 993	10 993	1 473	10 993	347	6 047	6 047	5 710	
09		HAENHL.	8 930	-	8 930	8 930	358	8 930	307	5 694	5 694	5 305	
10		FAM.ANG.	29 083	6 807	22 276	12 119	6 048	5 829	125	7 723	1 766	1 588	
11		HAENHL.	11 310	3 486	7 824	2 225	99	2 146	56	4 780	1 505	1 465	
12		ZUSAMMEN	40 076	6 807	33 269	23 112	7 521	16 822	472	13 770	7 813	7 298	
13		HAENHL.	20 240	3 486	16 754	11 155	457	11 076	363	10 474	7 199	6 970	
14		ENGAT.	8 446	1	8 445	7 984	5 209	3 464	63	1 281	499	375	
15	2 - 5	BETR.-INN.	15 675	-	15 675	15 675	1 921	15 675	734	10 406	10 406	9 857	
16		HAENHL.	13 667	-	13 667	13 667	733	13 667	658	10 051	10 051	9 425	
17		FAM.ANG.	48 716	12 156	36 560	21 067	10 763	12 956	314	12 024	3 562	3 220	
18		HAENHL.	18 994	6 128	12 866	4 684	219	4 582	162	7 417	3 050	2 968	
19		ZUSAMMEN	64 391	12 156	52 235	36 742	12 684	28 631	1 048	22 430	13 968	13 077	
20		HAENHL.	32 641	6 128	26 513	18 351	952	18 249	820	17 468	13 101	12 595	
21		ENGAT.	12 841	-	12 841	12 427	9 234	7 510	143	1 665	803	575	
22	5 - 10	BETR.-INN.	10 709	-	10 709	10 709	1 308	10 709	784	8 213	8 213	7 567	
23		HAENHL.	9 854	-	9 854	9 854	754	9 854	714	8 041	8 041	7 453	
24		FAM.ANG.	37 887	10 659	27 228	16 617	8 633	11 279	484	7 873	2 730	2 449	
25		HAENHL.	14 915	5 536	9 379	4 037	268	3 982	230	4 763	2 305	2 230	
26		ZUSAMMEN	48 596	10 659	37 937	27 326	9 941	21 988	1 268	16 086	10 943	10 016	
27		HAENHL.	24 769	5 536	19 233	13 891	1 022	13 836	944	12 804	10 346	9 683	
28		ENGAT.	9 053	-	9 053	8 869	7 199	6 277	221	1 045	534	353	
29	10 - 20	BETR.-INN.	5 982	-	5 982	5 982	1 118	5 982	892	4 501	4 501	3 848	
30		HAENHL.	5 616	-	5 616	5 616	858	5 616	841	4 417	4 417	3 792	
31		FAM.ANG.	22 512	6 667	15 845	10 189	5 313	7 066	566	4 004	1 443	1 229	
32		HAENHL.	8 812	3 366	5 446	2 680	384	2 655	372	2 263	1 179	1 066	
33		ZUSAMMEN	28 494	6 667	21 827	16 171	6 429	13 048	1 458	8 505	5 944	5 077	
34		HAENHL.	14 428	3 366	11 062	8 296	1 242	8 271	1 213	6 480	5 596	4 678	
35		ENGAT.	5 122	-	5 122	5 019	4 076	3 592	164	699	302	186	
36	20 - 30	BETR.-INN.	1 045	-	1 045	1 045	415	1 045	388	558	558	442	
37		HAENHL.	977	-	977	977	379	977	379	546	546	436	
38		FAM.ANG.	3 831	1 115	2 716	1 824	990	1 888	194	640	203	162	
39		HAENHL.	1 532	597	935	495	145	492	140	309	151	131	
40		ZUSAMMEN	4 876	1 115	3 761	2 869	1 405	2 233	582	1 198	761	604	
41		HAENHL.	2 509	597	1 912	1 472	524	1 469	519	855	697	567	
42		ENGAT.	901	-	901	877	678	544	41	163	48	27	
43	30 - 50	BETR.-INN.	448	-	448	448	246	448	223	166	166	108	
44		HAENHL.	413	-	413	413	221	413	218	161	161	106	
45		FAM.ANG.	1 588	462	1 126	729	401	438	95	261	78	55	
46		HAENHL.	649	243	404	213	84	211	84	107	35	49	
47		ZUSAMMEN	2 036	462	1 574	1 177	647	806	318	427	244	163	
48		HAENHL.	1 062	243	817	626	305	624	302	268	216	155	
49		ENGAT.	387	-	387	373	265	194	11	109	28	12	
50	50 - 100	BETR.-INN.	201	-	201	201	112	201	99	64	64	30	
51		HAENHL.	181	-	181	181	99	181	94	61	61	29	
52		FAM.ANG.	623	160	463	265	149	139	36	94	28	15	
53		HAENHL.	247	77	170	77	35	74	35	37	13	10	
54		ZUSAMMEN	824	160	664	466	261	340	135	158	92	45	
55		HAENHL.	428	77	351	258	134	255	731	98	74	39	
56		ENGAT.	162	-	162	150	96	58	3	44	17	9	
57	100 U.MEHR	BETR.-INN.	73	-	73	73	21	73	18	20	20	7	
58		HAENHL.	60	-	60	60	18	60	18	19	19	7	
59		FAM.ANG.	165	52	113	61	31	29	8	12	3	2	
60		HAENHL.	77	33	44	17	6	17	6	7	3	2	
61		ZUSAMMEN	238	52	186	134	52	102	26	32	23	9	
62		HAENHL.	137	33	104	77	24	77	24	26	22	9	
63		ENGAT.	41	-	41	37	22	11	2	5	1	1	
64	INSGESAMT	BETR.-INN.	47 237	-	47 237	47 237	7 089	47 237	3 774	30 998	30 998	28 491	
65		HAENHL.	41 449	-	41 449	41 449	3 487	41 449	3 483	29 953	29 953	27 835	
66		FAM.ANG.	149 354	39 304	110 050	64 962	33 490	40 026	1 917	33 840	10 016	8 891	
67		HAENHL.	58 354	20 089	38 265	14 769	1 292	14 482	1 128	20 338	8 420	8 095	
68		INSGESAMT	196 591	39 304	157 287	112 199	40 699	87 263	5 691	64 838	41 014	37 382	
69		HAENHL.	99 803	20 089	79 714	56 218	4 979	55 931	4 613	50 291	38 373	35 930	
70		ENGAT.	38 520	1	38 519	37 219	27 712	22 402	691	5 298	2 325	1 605	

\*) \*\*T AUSSERBETRIEBL. EINK. DES BETR.-INN. U./OD. SEINES ENG.- \*\*) DES BETR.-INN. U./OD. SEINES ENG.



## 2 [23] BETRIEBSINHABER UND FAMILIENANGEHÖRIGE IN DEN LANDW. BETRIEBEN NACH ARBEITSBEREICHEN UND BESCHÄFTIGTENGRUPPEN 1979

2.4 [23.4] BETRIEBE \*\*, IN DENEN DAS BETRIEBLICHE EINKOMMEN KLEINER IST ALS DAS AUSSERBETRIEBLICHE EINKOMMEN \*\*)

NR.	LANDW. GENUTZTE FLÄCHE VON ... HA	PER-SONEN-GRUPPE	INSGESAMT	UNTER 15 JAHREN	15 JAHRE UND ÄLTER	FAMILIENARBEITSKRÄFTE				ANDERWEITIG ERWERBSTÄTIGE UND IN BETRIEB BESCHÄFTIGT			
						IM BETRIEB EINSCHL. HAUSHALT DES BETRIEBSINH. BESCHÄFTIGT	IM BETRIEB BESCHÄFTIGT	ZU- SAMMEN	VOLLE- SCHAEFT.	ZU- SAMMEN	VOLLE- SCHAEFT.	ZU- SAMMEN	VOLLE- SCHAEFT.
1	2	3	4	5	6	7	8	9	10	11	12	13	14
01	UNTER 1	BETR.INH.	1 243	-	1 243	1 243	173	1 243	67	722	722	659	
02		MAENNL.	1 038	-	1 038	1 038	64	1 038	56	675	675	634	
03		FAM.ANG.	2 354	383	1 971	1 354	607	835	29	660	228	190	
04		MAENNL.	805	206	599	260	18	250	13	355	154	149	
05		ZUSAMMEN	3 597	383	3 214	2 597	780	2 078	96	1 382	950	849	
06		MAENNL.	1 843	206	1 637	1 298	82	1 288	49	1 030	829	783	
07		EBEGAT.	1 000	-	1 000	964	562	545	13	185	80	51	
08	1 - 2	BETR.INH.	8 697	-	8 697	8 697	733	8 697	114	6 033	6 033	5 758	
09		MAENNL.	7 542	-	7 542	7 542	126	7 542	95	5 749	5 749	5 589	
10		FAM.ANG.	22 073	4 210	17 863	10 891	4 708	6 419	48	5 882	1 650	1 389	
11		MAENNL.	8 226	2 198	6 028	1 992	46	1 928	27	3 501	1 227	1 205	
12		ZUSAMMEN	30 770	4 210	26 560	19 588	5 441	15 116	162	11 915	7 683	7 147	
13		MAENNL.	15 768	2 198	13 570	9 534	172	9 470	122	9 250	6 976	6 794	
14		EBEGAT.	7 491	-	7 491	7 268	4 191	4 285	25	1 461	716	494	
15	2 - 5	BETR.INH.	14 859	-	14 859	14 859	1 198	14 859	355	11 878	11 878	11 318	
16		MAENNL.	13 509	-	13 509	13 509	359	13 509	318	11 329	11 329	11 099	
17		FAM.ANG.	44 464	9 251	35 213	22 707	10 601	16 136	225	10 697	3 681	3 108	
18		MAENNL.	16 791	4 798	11 993	5 011	157	4 938	93	6 453	2 792	2 717	
19		ZUSAMMEN	59 323	9 251	50 072	37 566	11 799	30 995	580	22 575	15 559	14 426	
20		MAENNL.	30 300	4 798	25 502	18 520	516	18 447	411	17 982	14 321	13 816	
21		EBEGAT.	13 160	-	13 160	12 954	9 136	9 693	119	2 100	1 209	751	
22	5 - 10	BETR.INH.	10 418	-	10 418	10 418	754	10 418	385	9 354	9 354	8 728	
23		MAENNL.	9 882	-	9 882	9 882	378	9 882	360	9 206	9 206	8 631	
24		FAM.ANG.	35 264	7 819	27 445	19 065	9 254	14 605	564	7 542	3 179	2 741	
25		MAENNL.	13 472	4 017	9 455	4 952	291	4 914	242	4 594	2 551	2 462	
26		ZUSAMMEN	45 682	7 819	37 863	29 483	10 008	25 023	949	16 896	12 533	11 469	
27		MAENNL.	23 354	4 017	19 337	14 834	669	14 796	602	13 800	11 757	11 093	
28		EBEGAT.	9 348	-	9 348	9 252	7 539	7 777	287	1 134	691	380	
29	10 - 20	BETR.INH.	5 853	-	5 853	5 853	626	5 853	462	5 224	5 224	4 673	
30		MAENNL.	5 584	-	5 584	5 584	436	5 584	422	5 164	5 164	4 628	
31		FAM.ANG.	21 729	5 060	16 669	12 120	6 039	9 632	802	4 082	1 963	1 706	
32		MAENNL.	8 478	2 596	5 882	3 570	423	3 545	400	2 517	1 621	1 523	
33		ZUSAMMEN	27 582	5 060	22 522	17 973	6 665	15 485	1 264	9 306	7 187	6 379	
34		MAENNL.	14 062	2 596	11 466	9 154	859	9 129	822	7 681	6 785	6 151	
35		EBEGAT.	5 294	1	5 293	5 246	4 449	4 572	342	581	351	209	
36	20 - 30	BETR.INH.	794	-	794	794	155	794	137	637	637	538	
37		MAENNL.	767	-	767	767	132	767	131	633	633	536	
38		FAM.ANG.	3 116	803	2 313	1 813	946	1 452	202	458	225	184	
39		MAENNL.	1 256	427	829	567	137	566	135	261	171	155	
40		ZUSAMMEN	3 910	803	3 107	2 607	1 101	2 246	339	1 095	862	722	
41		MAENNL.	2 023	427	1 596	1 334	269	1 333	266	894	804	691	
42		EBEGAT.	733	-	733	725	619	619	55	96	49	29	
43	30 - 50	BETR.INH.	186	-	186	186	62	186	58	129	129	102	
44		MAENNL.	183	-	183	183	59	183	58	128	128	102	
45		FAM.ANG.	669	150	519	405	222	324	65	124	51	33	
46		MAENNL.	247	68	179	130	50	129	50	48	30	23	
47		ZUSAMMEN	855	150	705	591	284	510	123	253	180	135	
48		MAENNL.	430	68	362	313	109	312	108	176	158	125	
49		EBEGAT.	170	-	170	168	134	139	12	36	16	5	
50	50 - 100	BETR.INH.	44	-	44	44	16	44	12	26	26	20	
51		MAENNL.	36	-	36	36	10	36	10	25	25	20	
52		FAM.ANG.	110	21	89	70	32	54	9	26	12	6	
53		MAENNL.	43	9	34	22	8	22	8	11	6	5	
54		ZUSAMMEN	154	21	133	114	48	98	21	52	38	26	
55		MAENNL.	79	9	70	58	18	58	18	36	31	25	
56		EBEGAT.	38	-	38	35	21	23	2	14	5	2	
57	100 U.MEH	BETR.INH.	17	-	17	17	7	17	6	8	8	7	
58		MAENNL.	14	-	14	14	6	14	6	6	6	6	
59		FAM.ANG.	37	9	28	16	7	4	1	9	-	-	
60		MAENNL.	17	8	9	2	1	1	1	3	-	-	
61		ZUSAMMEN	54	9	45	33	14	21	7	17	8	7	
62		MAENNL.	31	8	23	16	7	15	7	9	6	6	
63		EBEGAT.	13	-	13	12	5	2	-	5	-	-	
64	INSGESAMT	BETR.INH.	42 111	-	42 111	42 111	3 724	42 111	1 596	34 011	34 011	31 803	
65		MAENNL.	38 555	-	38 555	38 555	1 570	38 555	1 456	33 115	33 115	31 245	
66		FAM.ANG.	129 816	27 706	102 110	68 441	32 416	49 461	1 945	29 480	10 989	9 357	
67		MAENNL.	49 335	14 327	35 008	16 506	1 131	16 293	969	17 743	8 552	8 239	
68		INSGESAMT	171 927	27 706	144 221	110 552	36 140	91 572	3 541	63 491	45 000	41 160	
69		MAENNL.	87 890	14 327	73 563	55 061	2 701	54 848	2 425	50 858	41 667	39 484	
70		EBEGAT.	37 247	1	37 246	36 624	26 656	27 655	855	5 612	3 117	1 921	

\*\*) MIT AUSSERBETRIEBL. EINK. DES BETR.INH. U./OD. SEINES EBEG.- \*\*) DES BETR.INH. U./OD. SEINES EBEG.



2 [23] BETRIEBSINHABER UND FAMILIENGEMEINGEBÜRGER IN DEN LANDW. BETRIEBEN NACH ARBEITSBEREICHEN UND BESCHÄFTIGTENGRUPPEN 1979

2.4 [23.4] BETRIEBE \*\*, IN DENEN DAS BETRIEBLICHE EINKOMMEN KLEINER IST ALS DAS AUSSERBETRIEBLICHE EINKOMMEN \*\*)  
RHEINLAND-PFALZ

LFZ NR.	LANDW. GENUTZTE FLÄCHE VON ... BIS UNTER ... HA	PER-SONEN-GRUPPE	INS-GESAMT	UNTER 15 JAHREN	15 JAHRE UND ÄLTER	FAMILIENARBEITSKRÄFTE				ANDERWEITIG ERWERBSTÄTIG UND IN BETRIEB BESCHÄFTIGT			
						IN BETRIEB EINSCHL. HAUSHALT DES BETRIEBSINN. BESCHÄFTIGT	IN BETRIEB BESCHÄFTIGT	ZU- SAMMEN	ZU- VOLLBE- SÄTTIGT	ZU- SAMMEN	ZU- VOLLBE- SÄTTIGT	ZU- SAMMEN	ZU- VOLLBE- SÄTTIGT
						P E R S O N E N							
			1	2	3	4	5	6	7	8	9	10	
01	UNTER 1	BETR.INNH.	8 482	-	8 482	8 482	900	8 482	174	5 298	5 298	4 822	
02		MAENNL.	7 005	-	7 005	7 005	175	7 005	133	4 995	4 995	4 643	
03		FAM.ANG.	16 652	3 243	13 409	9 332	4 352	6 005	126	4 276	1 821	1 329	
04		MAENNL.	5 780	1 644	4 136	1 957	50	1 928	35	2 544	1 391	1 325	
05		ZUSAMMEN	25 134	3 243	21 891	17 814	5 252	15 100	300	9 574	7 119	6 351	
06		MAENNL.	12 785	1 644	11 141	8 962	225	8 933	168	7 539	6 386	5 968	
07		NEGAT.	6 682	-	6 682	6 498	4 084	4 470	92	1 005	589	378	
08	1 - 2	BETR.INNH.	8 126	-	8 126	8 126	692	8 126	217	5 497	5 497	5 098	
09		MAENNL.	7 116	-	7 116	7 116	210	7 116	182	5 266	5 266	4 952	
10		FAM.ANG.	18 574	3 563	15 011	9 616	4 489	5 885	164	4 491	1 429	1 227	
11		MAENNL.	6 580	1 830	4 750	1 761	68	1 717	42	2 660	1 089	1 047	
12		ZUSAMMEN	26 700	3 563	23 137	17 742	5 181	14 011	381	9 988	6 926	6 325	
13		MAENNL.	13 696	1 830	11 866	8 877	278	8 833	224	7 924	6 355	5 999	
14		NEGAT.	6 642	-	6 642	6 411	4 084	3 751	103	851	399	252	
15	2 - 5	BETR.INNH.	10 440	-	10 440	10 440	892	10 440	423	7 962	7 962	7 470	
16		MAENNL.	9 509	-	9 509	9 509	400	9 509	372	7 733	7 733	7 314	
17		FAM.ANG.	26 916	5 272	21 644	14 047	6 689	9 281	330	6 283	2 201	1 888	
18		MAENNL.	9 787	2 698	7 089	2 904	130	2 860	110	3 814	1 739	1 663	
19		ZUSAMMEN	37 356	5 272	32 084	24 487	7 581	19 721	753	14 243	10 163	9 358	
20		MAENNL.	19 296	2 698	16 598	12 413	530	12 369	482	11 547	9 472	8 977	
21		NEGAT.	8 642	-	8 642	8 437	5 802	5 511	181	1 078	555	352	
22	5 - 10	BETR.INNH.	8 338	-	8 338	8 338	632	8 338	394	7 198	7 198	6 727	
23		MAENNL.	7 907	-	7 907	7 907	385	7 907	365	7 068	7 068	6 639	
24		FAM.ANG.	25 440	5 440	20 000	13 532	6 710	9 906	539	5 066	2 072	1 871	
25		MAENNL.	9 369	2 761	6 608	3 246	195	3 202	172	3 169	1 698	1 643	
26		ZUSAMMEN	33 778	5 440	28 338	21 870	7 342	18 244	933	12 264	9 270	8 598	
27		MAENNL.	17 276	2 761	14 515	11 153	580	11 109	537	10 217	8 766	8 282	
28		NEGAT.	7 114	-	7 114	7 015	5 605	5 443	317	616	321	196	
29	10 - 20	BETR.INNH.	4 632	-	4 632	4 632	468	4 632	394	4 159	4 159	3 695	
30		MAENNL.	4 477	-	4 477	4 477	373	4 477	372	4 108	4 108	3 657	
31		FAM.ANG.	15 917	3 769	12 148	8 716	4 347	6 663	683	2 753	1 273	1 128	
32		MAENNL.	6 106	1 973	4 133	2 406	297	2 380	286	1 683	1 044	996	
33		ZUSAMMEN	20 549	3 769	16 780	13 348	4 815	11 295	1 077	6 912	5 432	4 823	
34		MAENNL.	10 583	1 973	8 610	6 883	670	8 857	658	5 791	5 152	4 653	
35		NEGAT.	4 048	-	4 048	3 991	3 333	3 267	330	390	186	109	
36	20 - 30	BETR.INNH.	748	-	748	748	133	748	117	628	628	513	
37		MAENNL.	715	-	715	715	113	715	111	618	618	505	
38		FAM.ANG.	2 740	624	2 116	1 562	810	1 245	214	456	248	188	
39		MAENNL.	1 124	335	791	506	135	504	133	265	184	154	
40		ZUSAMMEN	3 488	624	2 864	2 310	943	1 993	331	1 084	876	701	
41		MAENNL.	1 841	335	1 506	1 221	248	1 219	244	883	802	659	
42		NEGAT.	662	-	662	649	524	527	63	91	49	28	
43	30 - 50	BETR.INNH.	236	-	236	236	84	236	81	155	155	115	
44		MAENNL.	224	-	224	224	79	224	79	151	151	113	
45		FAM.ANG.	822	217	605	457	249	356	86	125	59	47	
46		MAENNL.	328	109	219	153	61	153	61	60	38	35	
47		ZUSAMMEN	1 058	217	841	693	333	592	167	280	214	162	
48		MAENNL.	552	109	443	377	140	377	140	211	189	148	
49		NEGAT.	207	-	207	195	138	142	19	46	20	12	
50	50 - 100	BETR.INNH.	45	-	45	45	15	45	14	26	26	15	
51		MAENNL.	42	-	42	42	14	42	14	25	25	15	
52		FAM.ANG.	98	19	79	60	36	40	15	16	7	5	
53		MAENNL.	40	11	29	19	11	19	11	9	5	4	
54		ZUSAMMEN	143	19	124	105	51	85	29	42	33	20	
55		MAENNL.	82	11	71	61	25	61	25	34	30	19	
56		NEGAT.	31	-	31	29	18	16	2	5	3	2	
57	100 U.MEHR	BETR.INNH.	10	-	10	10	4	10	4	4	4	4	
58		MAENNL.	9	-	9	9	4	9	4	4	4	4	
59		FAM.ANG.	28	10	18	14	6	11	-	7	6	4	
60		MAENNL.	10	4	6	6	-	6	-	6	6	4	
61		ZUSAMMEN	38	10	28	24	10	21	4	11	10	8	
62		MAENNL.	19	4	15	15	4	15	4	10	10	8	
63		NEGAT.	7	-	7	7	6	5	-	-	-	-	
64	INSGESAMT	BETR.INNH.	41 057	-	41 057	41 057	3 820	41 057	1 818	30 927	30 927	28 459	
65		MAENNL.	37 004	-	37 004	37 004	1 753	37 004	1 632	29 968	29 968	27 842	
66		FAM.ANG.	107 187	22 157	85 030	57 336	27 688	40 005	2 157	23 473	9 116	7 887	
67		MAENNL.	39 124	11 365	27 761	12 958	947	12 769	850	14 190	7 194	6 871	
68	INSGESAMT	MAENNL.	148 244	22 157	126 087	98 393	31 508	81 062	3 975	54 400	40 043	36 346	
69		NEGAT.	76 130	11 365	64 765	49 962	2 700	49 773	2 482	44 158	37 162	34 713	
70			34 035	-	34 035	33 232	23 594	23 132	1 107	4 082	2 122	1 329	

\*) MIT AUSSERBETRIEBL. EINK. DES BETR.INNH. U./OD. SEINES NEG.- \*\*) DES BETR.INNH. U./OD. SEINES NEG.



**2.4 [23.4] BETRIEBE \*\*, IN DENEN DAS BETRIEBLICHE EINKOMMEN KLEINER IST ALS DAS AUSSERBETRIEBLICHE EINKOMMEN \*\*)**

[illegible]

\*) MIT AUSSERBETRIEDL. EINK. DES BETR.INH. U./OD. SEINES EHEG.- \*\*) DES BETR.INH. U./OD. SEINES EHEG.



2 [23] BETRIEBSINHADEK UND FAMILIENANGEHÖRIGE IN DEN LANDW. BETRIEBEN NACH ARBEITSBEREICHEN UND BESCHÄFTIGTENGRUPPEN 1979

2.4 [23.4] BETRIEBE \*\*, IN DENEN DAS BETRIEBLICHE EINKOMMEN KLEINER IST ALS DAS AUSSERBETRIEBLICHE EINKOMMEN \*\*)

BAYERN

LFDZ NR.	LANDW. GENUTZTE FLÄCHE VON ... BIS UNTER ... HA	PER-SOHNEN-GRUPPE	INS-GESAMT	UNTER 15 JAHREN	15 JAHRE UND ÄLTER	FAMILIENARBEITSKRÄFTE						ANDERWEITIG ERWERBSTÄTIG UND IN BETRIEB BESCHÄFTIGT			
						IN BETRIEB EINSCHL. DES BETRIEBLICHEN BESCHÄFTIGT	IN BETRIEB BESCHÄFTIGT	ZU-SAMMEN	ZU-VOLLDE-SCHAEFT.	VOLLDE-SCHAEFT.	P E R S O N E N	ZU-SAMMEN	ZU-SAMMEN	UND ANDERW. VOLLDE-SCHAEFT.	
			1	2	3	4	5	6	7	8	9	10			
01	UNTER 1	BETR.-INN.	3 697	-	3 697	3 697	558	3 697	328	1 952	1 952	1 807			
02		NAEHL.	2 967	-	2 967	2 967	287	2 967	274	1 734	1 734	1 437			
03		FAM.-ANG.	5 870	1 291	4 579	2 759	1 295	1 697	155	1 675	366	278			
04		NAEHL.	2 060	623	1 437	453	71	441	67	822	220	208			
05		ZUSAMMEN	9 567	1 291	8 276	6 456	1 853	5 394	483	3 627	2 318	2 085			
06		NAEHL.	5 027	623	4 404	3 420	358	3 408	343	2 558	1 956	1 843			
07		ENGEGAT.	2 023	-	2 022	1 911	1 114	1 125	72	451	182	109			
08	1 - 2	BETR.-INN.	21 599	-	21 599	21 599	2 327	21 599	554	13 712	13 712	12 916			
09		NAEHL.	17 513	-	17 513	17 513	537	17 513	450	12 573	12 573	12 119			
10		FAM.-ANG.	52 606	12 516	40 090	22 627	10 150	13 192	281	16 358	3 509	2 823			
11		NAEHL.	20 086	6 397	13 689	3 700	119	3 608	77	8 812	2 353	2 288			
12		ZUSAMMEN	74 205	12 516	61 689	44 226	12 477	34 791	835	30 070	17 221	15 739			
13		NAEHL.	37 599	6 397	31 202	21 213	654	21 121	527	21 385	14 924	14 407			
14		ENGEGAT.	15 963	-	15 963	15 018	9 065	8 698	168	3 916	1 446	881			
15	2 - 5	BETR.-INN.	43 407	-	43 407	43 407	4 720	43 407	2 007	32 527	32 527	30 897			
16		NAEHL.	38 460	-	38 460	38 460	1 747	38 460	1 420	31 347	31 347	30 085			
17		FAM.-ANG.	135 867	35 688	100 179	60 961	30 807	45 613	2 031	36 693	10 450	8 922			
18		NAEHL.	52 271	18 168	34 103	12 604	579	12 421	471	20 783	7 808	7 565			
19		ZUSAMMEN	179 274	35 688	143 586	104 368	35 527	89 020	4 038	69 220	42 977	39 819			
20		NAEHL.	90 731	18 168	72 563	51 064	2 326	50 881	2 091	52 130	39 155	37 650			
21		ENGEGAT.	35 879	-	35 879	34 912	26 791	28 062	1 358	5 708	2 860	1 719			
22	5 - 10	BETR.-INN.	41 332	-	41 332	41 332	4 038	41 332	2 713	35 233	35 233	33 044			
23		NAEHL.	39 040	-	39 040	39 040	2 443	39 040	2 367	34 686	34 686	32 668			
24		FAM.-ANG.	153 193	44 342	108 851	71 556	37 465	57 231	4 501	34 023	11 525	10 170			
25		NAEHL.	59 395	22 521	36 874	17 078	1 458	16 919	1 369	19 629	9 179	8 768			
26		ZUSAMMEN	194 525	44 342	150 183	112 888	41 503	98 563	7 214	69 256	46 758	43 214			
27		NAEHL.	98 435	22 521	75 914	56 118	3 901	55 959	3 736	54 315	43 865	41 436			
28		ENGEGAT.	35 851	-	35 851	35 352	30 607	31 533	2 663	3 691	2 037	1 240			
29	10 - 20	BETR.-INN.	16 645	-	16 645	16 645	2 714	16 645	2 382	13 748	13 748	12 288			
30		NAEHL.	15 889	-	15 889	15 889	2 165	15 889	2 130	13 584	13 584	12 176			
31		FAM.-ANG.	66 910	20 557	46 353	32 501	16 905	26 329	3 026	12 929	5 039	4 347			
32		NAEHL.	26 615	10 567	16 048	8 876	1 366	8 815	1 321	7 384	3 992	3 749			
33		ZUSAMMEN	83 555	20 557	62 998	49 146	19 619	42 974	5 328	26 677	18 787	16 635			
34		NAEHL.	42 504	10 567	31 937	24 765	3 531	24 704	3 431	20 968	17 576	15 925			
35		ENGEGAT.	14 647	-	14 647	14 423	12 569	12 830	1 399	1 625	863	496			
36	20 - 30	BETR.-INN.	1 338	-	1 338	1 338	444	1 338	405	873	873	695			
37		NAEHL.	1 254	-	1 254	1 254	384	1 254	384	853	853	686			
38		FAM.-ANG.	5 233	1 580	3 653	2 597	1 392	2 048	394	1 043	416	328			
39		NAEHL.	2 128	792	1 336	805	237	801	235	542	305	268			
40		ZUSAMMEN	6 571	1 580	4 991	3 935	1 836	3 386	799	1 916	1 289	1 023			
41		NAEHL.	3 384	792	2 592	2 061	623	2 057	619	1 395	1 158	954			
42		ENGEGAT.	1 158	-	1 158	1 116	905	890	127	204	89	50			
43	30 - 50	BETR.-INN.	418	-	418	418	193	418	178	193	193	150			
44		NAEHL.	380	-	380	380	173	380	172	181	181	141			
45		FAM.-ANG.	1 452	446	1 006	663	389	488	117	274	82	51			
46		NAEHL.	579	227	352	189	84	188	82	126	55	41			
47		ZUSAMMEN	1 870	446	1 424	1 081	582	906	295	467	275	201			
48		NAEHL.	959	227	732	569	257	568	254	307	236	182			
49		ENGEGAT.	344	-	344	324	239	225	26	76	26	15			
50	50 - 100	BETR.-INN.	196	-	196	196	69	196	58	98	98	68			
51		NAEHL.	169	-	169	169	58	169	57	89	89	67			
52		FAM.-ANG.	509	142	367	207	105	115	37	104	24	14			
53		NAEHL.	184	64	120	58	32	57	32	32	13	11			
54		ZUSAMMEN	705	142	563	403	174	311	9	202	12	82			
55		NAEHL.	353	64	289	227	90	226	89	121	102	75			
56		ENGEGAT.	140	-	140	118	62	45	6	50	13	6			
57	100 U.MEHR	BETR.-INN.	88	-	88	88	16	88	15	47	47	25			
58		NAEHL.	77	-	77	77	15	77	15	42	42	23			
59		FAM.-ANG.	170	51	119	68	32	30	6	26	9	7			
60		NAEHL.	63	29	34	14	4	14	4	18	9	7			
61		ZUSAMMEN	258	51	207	156	48	118	21	73	56	32			
62		NAEHL.	140	29	111	91	19	91	19	60	51	30			
63		ENGEGAT.	62	-	62	47	27	15	2	6	1	1			
64	INSGESAMT	BETR.-INN.	128 720	-	128 720	128 720	15 079	128 720	8 560	98 383	98 383	91 890			
65		NAEHL.	115 751	-	115 751	115 751	7 811	115 751	7 471	95 091	95 091	89 597			
66		FAM.-ANG.	421 810	116 613	305 197	193 939	98 540	146 743	10 548	103 125	31 420	26 940			
67		NAEHL.	163 381	59 388	103 993	43 777	3 950	43 264	3 658	58 148	23 934	22 905			
68		INSGESAMT	550 530	116 613	433 917	322 659	113 619	275 463	19 108	201 508	129 803	118 830			
69		NAEHL.	279 132	59 388	219 744	159 528	11 761	159 015	11 129	153 239	119 025	112 502			
70		ENGEGAT.	106 066	-	106 066	103 221	81 379	83 423	5 821	15 727	7 519	4 517			

\*) MIT AUSSERBETRIEBL. EINK. DES BETR.-INN. U./OD. SEINES ENGEG.- \*\*) DES BETR.-INN. U./OD. SEINES ENGEG.



2 [23] BETRIEBSINHAUER UND FAMILIENANGEHÖRIGE IN DEN LANDW. BETRIEBEN NACH ARBEITSBEREICHEN UND BESCHÄFTIGTENGRUPPEN 1979

2.4 [23.4] (BETRIEUE \*), IN DENEN DAS BETRIEBLICHE EINKOMMEN KLEINER IST ALS DAS AUSSERBETRIEBLICHE EINKOMMEN \*\*)

LFDZ NR.	LANDW. GENUTZTE FLÄCHE VON ... HA	PER-SONEN-GRUPPE	INS-GESAMT	UNTER 15 JAHREN	15 JAHRE UND ÄLTER	FAMILIENARBEITSKRÄFTE				ANDERWEITIG ERWERBSTÄTIG UND IN BETRIEB BESCHÄFTIGT			
						IN BETRIEB EINSCHL. HAUSHALT DES BETRIEBSINH. BESCHÄFTIGT		IN BETRIEB BESCHÄFTIGT		ZU-SAMMEN	ZU- I VOLLDE- I SAMMEN I SCHAEFT- I	ZU- I VOLLDE- I SAMMEN I SCHAEFT- I	UND ANDERW. VOLLDE- I SCHAEFT- I
						ZU- I VOLLDE- I SAMMEN I	SCHAEFT- I	ZU- I VOLLDE- I SAMMEN I	SCHAEFT- I				
P E R S O N E N													
			1	2	3	4	5	6	7	8	9	10	
01	UNTER 1	BETR. INH.	247	-	247	247	42	247	11	102	102	97	
02		MAENNL.	187	-	187	187	9	187	8	92	92	89	
03		FAM. ANG.	396	40	356	222	117	101	7	101	23	22	
04		MAENNL.	130	20	110	54	4	34	4	68	20	20	
05		ZUSAMMEN	643	40	603	469	159	348	18	203	125	119	
06		MAENNL.	317	20	297	221	13	221	12	160	112	109	
07		NEGAT.	176	-	176	169	107	66	3	20	10	9	
08	1 - 2	BETR. INH.	995	-	995	995	80	995	16	554	554	544	
09		MAENNL.	852	-	852	852	19	852	15	533	533	529	
10		FAM. ANG.	2 032	315	1 717	1 011	538	435	1	528	105	102	
11		MAENNL.	686	152	534	125	1	124	1	328	90	90	
12		ZUSAMMEN	3 027	315	2 712	2 006	618	1 430	17	1 082	659	646	
13		MAENNL.	1 538	152	1 386	977	20	976	16	661	423	419	
14		NEGAT.	777	-	777	763	514	279	-	57	14	12	
15	2 - 5	BETR. INH.	1 240	-	1 240	1 240	102	1 240	27	836	836	818	
16		MAENNL.	1 098	-	1 098	1 098	32	1 098	23	814	814	806	
17		FAM. ANG.	2 966	564	2 402	1 471	764	862	8	724	205	197	
18		MAENNL.	1 105	289	816	272	4	267	3	469	172	169	
19		ZUSAMMEN	4 206	564	3 642	2 711	866	2 102	35	1 560	1 041	1 015	
20		MAENNL.	2 203	289	1 914	1 370	36	1 365	26	1 283	986	973	
21		NEGAT.	995	-	995	978	711	530	6	70	30	23	
22	5 - 10	BETR. INH.	692	-	692	692	54	692	28	567	567	557	
23		MAENNL.	651	-	651	651	26	651	25	561	561	551	
24		FAM. ANG.	1 848	394	1 454	944	478	639	6	403	164	152	
25		MAENNL.	659	187	472	206	5	204	4	255	137	134	
26		ZUSAMMEN	2 540	394	2 146	1 636	532	1 331	34	970	731	709	
27		MAENNL.	1 310	187	1 123	857	31	855	29	816	698	685	
28		NEGAT.	581	-	581	576	436	377	2	49	21	11	
29	10 - 20	BETR. INH.	515	-	515	515	43	515	32	441	441	424	
30		MAENNL.	492	-	492	492	30	492	30	434	434	420	
31		FAM. ANG.	1 546	347	1 199	817	408	588	15	348	146	133	
32		MAENNL.	618	193	425	212	12	209	10	217	121	118	
33		ZUSAMMEN	2 061	347	1 714	1 332	451	1 103	47	789	587	557	
34		MAENNL.	1 110	193	917	704	42	701	40	651	555	538	
35		NEGAT.	440	-	440	435	353	310	4	38	17	10	
36	20 - 30	BETR. INH.	127	-	127	127	19	127	16	97	97	87	
37		MAENNL.	117	-	117	117	15	117	15	94	94	85	
38		FAM. ANG.	330	59	271	205	92	154	8	85	42	37	
39		MAENNL.	130	33	97	60	6	58	6	50	33	31	
40		ZUSAMMEN	457	59	398	332	111	281	24	182	139	124	
41		MAENNL.	247	33	214	177	21	175	21	144	127	116	
42		NEGAT.	105	-	105	103	72	72	2	15	7	4	
43	30 - 50	BETR. INH.	56	-	56	56	11	56	7	43	43	38	
44		MAENNL.	51	-	51	51	7	51	7	43	43	38	
45		FAM. ANG.	171	39	132	113	43	79	8	45	26	24	
46		MAENNL.	71	21	50	42	7	42	7	27	23	21	
47		ZUSAMMEN	227	39	188	169	54	135	15	88	69	62	
48		MAENNL.	122	21	101	93	14	93	14	70	66	59	
49		NEGAT.	51	-	51	50	33	29	2	13	3	3	
50	50 - 100	BETR. INH.	20	-	20	20	8	20	8	11	11	10	
51		MAENNL.	20	-	20	20	8	20	8	11	11	10	
52		FAM. ANG.	50	16	34	30	12	19	3	10	7	7	
53		MAENNL.	17	6	11	9	2	9	2	5	4	4	
54		ZUSAMMEN	70	16	54	50	20	39	11	21	18	17	
55		MAENNL.	37	6	31	29	10	29	10	16	15	14	
56		NEGAT.	17	-	17	17	9	9	1	5	3	3	
57	100 U. MEHR	BETR. INH.	5	-	5	5	1	5	1	3	3	2	
58		MAENNL.	5	-	5	5	1	5	1	3	3	2	
59		FAM. ANG.	9	-	9	8	3	5	2	3	2	2	
60		MAENNL.	3	-	3	3	1	3	1	2	2	2	
61		ZUSAMMEN	14	-	14	13	4	10	3	6	5	4	
62		MAENNL.	8	-	8	8	2	8	2	5	5	4	
63		NEGAT.	5	-	5	5	2	2	1	1	-	-	
64	INSGESAMT	BETR. INH.	3 897	-	3 897	3 897	360	3 897	146	2 654	2 654	2 577	
65		MAENNL.	3 473	-	3 473	3 473	147	3 473	132	2 585	2 585	2 530	
66		FAM. ANG.	9 348	1 774	7 574	4 821	2 455	2 882	58	2 247	720	676	
67		MAENNL.	3 419	901	2 518	963	42	950	38	1 421	602	589	
68	INSGESAMT	MAENNL.	13 245	1 774	11 471	8 718	2 815	6 779	204	4 901	3 374	3 253	
69		NEGAT.	6 892	901	5 991	4 436	189	4 423	170	4 006	3 187	3 119	
70			3 147	-	3 147	3 096	2 237	1 674	21	268	105	75	

\*) MIT AUSSERBETRIEBL. EINK. DES BETR. INH. U./OD. SEINES NEG.- \*\*) DES BETR. INH. U./OD. SEINES NEG.



2 [23] BETRIEBSINHAUER UND FAMILIENANGEHÖRIGE IN DEN LANDW. BETRIEBEN NACH ARBEITSBEREICHEN UND BESCHÄFTIGTENGRUPPEN 1979

2.4 [23.] BETRIEBE \*) IN DENEN DAS BETRIEBLICHE EINKOMMEN KLEINER IST ALS DAS AUSSERBETRIEBLICHE EINKOMMEN \*\*)

STADTSTAATEN

								FAMILIENARBEITSKRÄFTE		ANDERWEITIG ERWERBSTÄTIGE		
										UND IN BETRIEB		
				UNTER 15		15		EINSCHL. HAUSHALT		UND IN BETRIEB		
LFDI	GENUTZTE FLÄCHE	PER-SONEN-GRUPPE	INS-GESAMT	15 JAHREN	JAHRE UND ÄLTER	DES BETRIEBSINH.	DESCHAEFTIGT	DESCHAEFTIGT	ZU-SAMMEN	ZU- VOLLBE-SAMMEN I SCHAEFT.	UND ANDERV. VOLLBE-SCHAEFT.	
NR.	VON ... BIS UNTER ... NA					ZU- VOLLBE-SAMMEN I SCHAEFT.						
								P E R S O N E N				
			1	2	3	4	5	6	7	8	9	10
01	UNTER 1	BETR.INNH.	433	-	433	433	90	433	28	256	256	232
02		HAENNL.	311	-	311	311	15	311	14	236	236	222
03		FAM.ANG.	940	168	772	508	185	426	26	260	125	98
04		HAENNL.	377	87	290	143	9	143	9	159	87	82
05		ZUSAMMEN	1 373	168	1 205	941	275	859	54	516	381	330
06		HAENNL.	688	87	601	454	24	454	23	395	323	304
07		EHEGAT.	354	-	354	336	161	296	17	123	91	70
08	1 - 2	BETR.INNH.	258	-	258	258	40	258	19	147	147	131
09		HAENNL.	206	-	206	206	18	206	17	131	131	120
10		FAM.ANG.	345	63	282	188	77	101	8	95	27	20
11		HAENNL.	108	34	74	32	3	32	3	42	18	17
12		ZUSAMMEN	603	63	540	446	117	359	27	242	174	151
13		HAENNL.	314	34	280	238	21	238	20	173	149	137
14		EHEGAT.	148	-	148	145	69	69	6	46	15	11
15	2 - 5	BETR.INNH.	235	-	235	235	28	235	13	163	163	143
16		HAENNL.	205	-	205	205	11	205	11	158	158	140
17		FAM.ANG.	355	71	284	195	80	103	4	98	25	19
18		HAENNL.	118	32	86	32	3	32	3	45	15	13
19		ZUSAMMEN	590	71	519	430	108	338	17	261	188	162
20		HAENNL.	323	32	291	237	14	237	14	203	173	153
21		EHEGAT.	146	-	146	143	68	70	1	43	14	9
22	5 - 10	BETR.INNH.	117	-	117	117	25	117	19	76	76	62
23		HAENNL.	96	-	96	96	15	96	15	68	68	57
24		FAM.ANG.	173	33	140	90	38	58	6	40	12	9
25		HAENNL.	61	12	49	22	5	22	5	22	9	8
26		ZUSAMMEN	290	33	257	207	63	175	25	116	88	71
27		HAENNL.	157	12	145	118	20	118	20	90	77	65
28		EHEGAT.	58	-	58	58	29	32	2	13	7	5
29	10 - 20	BETR.INNH.	84	-	84	84	27	84	23	48	48	37
30		HAENNL.	75	-	75	75	23	75	22	45	45	34
31		FAM.ANG.	129	27	102	61	25	32	1	37	10	8
32		HAENNL.	41	13	28	10	1	10	1	15	7	7
33		ZUSAMMEN	213	27	186	145	52	116	24	85	58	45
34		HAENNL.	116	13	103	85	24	85	23	60	52	41
35		EHEGAT.	42	-	42	41	23	20	-	13	4	2
36	20 - 30	BETR.INNH.	38	-	38	38	18	38	15	20	20	13
37		HAENNL.	35	-	35	35	15	35	15	20	20	13
38		FAM.ANG.	71	14	57	38	23	31	5	12	6	4
39		HAENNL.	28	7	21	10	4	10	3	6	3	3
40		ZUSAMMEN	109	14	95	76	41	69	20	32	26	17
41		HAENNL.	63	7	56	45	19	45	18	26	23	16
42		EHEGAT.	21	-	21	21	18	18	2	3	3	1
43	30 - 50	BETR.INNH.	25	-	25	25	13	25	13	10	10	9
44		HAENNL.	24	-	24	24	13	24	13	10	10	9
45		FAM.ANG.	49	13	36	25	16	15	1	11	2	2
46		HAENNL.	14	8	6	4	1	4	1	1	1	1
47		ZUSAMMEN	74	13	61	50	29	40	14	21	12	11
48		HAENNL.	38	8	30	29	14	28	14	11	11	10
49		EHEGAT.	16	-	16	16	13	8	-	4	-	-
50	50 - 100	BETR.INNH.	6	-	6	6	6	6	5	-	-	-
51		HAENNL.	5	-	5	5	5	5	5	-	-	-
52		FAM.ANG.	12	6	6	4	3	3	-	-	-	-
53		HAENNL.	2	2	-	-	-	-	-	-	-	-
54		ZUSAMMEN	18	6	12	10	9	9	5	-	-	-
55		HAENNL.	7	2	5	5	5	5	5	-	-	-
56		EHEGAT.	4	-	4	4	3	3	-	-	-	-
57	100 U.MEHR	BETR.INNH.	4	-	4	4	1	4	1	2	2	2
58		HAENNL.	4	-	4	4	1	4	1	2	2	2
59		FAM.ANG.	9	1	8	4	2	-	-	1	-	-
60		HAENNL.	2	1	1	-	-	-	-	-	-	-
61		ZUSAMMEN	13	1	12	8	3	4	1	3	2	2
62		HAENNL.	6	1	5	4	1	4	1	2	2	2
63		EHEGAT.	4	-	4	4	2	-	-	1	-	-
64	INSGESAMT	BETR.INNH.	1 200	-	1 200	1 200	248	1 200	136	722	722	629
65		HAENNL.	961	-	961	961	116	961	113	670	670	597
66		FAM.ANG.	2 083	396	1 687	1 113	449	769	51	554	207	160
67		HAENNL.	751	196	555	253	26	253	25	290	140	131
68		INSGESAMT	3 283	396	2 887	2 313	697	1 969	187	1 276	929	789
69		HAENNL.	1 712	196	1 516	1 214	142	1 214	138	960	810	728
70		EHEGAT.	793	-	793	768	386	516	28	246	134	98

\*) MIT AUSSERBETRIEBL. EINK. DES BETR.INNH. U./OD. SEINES EHEG.- \*\*) DES BETR.INNH. U./OD. SEINES EHEG.







## 3 [24] FAMILIENFREUD ARBEITSKRAEFTE IN DEN LANDW. BETRIEBEN 1979

## SCHLESWIG-HOLSTEIN

		STAENDIGE FAMILIENFRENDE ARBEITSKRAEFTE IM BETRIEB BESCHAEFTIGT									
		IP BETRIEB		EINSCHL. HAUSHALT		DES BETRIEBSINH.		VOLLBESCHAEFTIGT		IN KOST UND WOHNUNG	
LFDI GENUTZTE		FLAECHE		DES BETRIEBSINH.		MAENN-		I MAENN-		I MAENN-	
NR. I VON ...		I BIS UNTER ... HA		INS- GEAFT I MAENN- LICH		I ZUSAMMEN I IICH		I ZUSAMMEN I LICH		I ZUSAMMEN I LICH	
								P E R S O N E N			
		1 1 2		1 3		I 4		I 5 I 6		I 7 I 8	

### BETRIEBE INSGESAMT

01	UNTLP 1	731	382	714	382	586	361	10	8
02	1 - 2	467	223	378	223	338	198	22	16
03	2 - 5	812	485	789	485	623	424	29	19
04	5 - 10	494	360	467	360	379	313	38	28
05	10 - 20	733	525	696	525	588	466	53	41
06	20 - 30	654	478	613	478	500	427	138	117
07	30 - 50	1 373	1 023	1 296	1 022	1 074	915	509	444
08	50 - 100	2 660	2 255	2 527	2 253	2 223	2 097	1 072	1 004
09	100 U.MEHR	3 275	2 859	3 139	2 857	2 926	2 749	368	334
10	INSGESAMT	11 139	8 590	10 619	8 587	9 207	7 950	2 239	2 011

**DARUNTER BETRIEBE, DEREN INHABER NATUERLICHE PERSONEN SIND, ZUSAMMEN**

11	UNTER 1	641	319	624	319	505	303	10	8
12	1 - 2	386	202	357	202	301	191	22	16
13	2 - 5	680	391	657	391	538	352	29	19
14	5 - 10	434	304	407	304	331	269	38	28
15	10 - 20	655	465	618	465	525	414	53	41
16	20 - 33	618	453	577	453	470	405	138	117
17	30 - 50	1 369	1 019	1 292	1 018	1 071	912	509	444
18	50 - 100	2 625	2 223	2 492	2 223	2 197	2 073	1 072	1 004
19	100 U. NEHR	3 005	2 609	2 869	2 607	2 672	2 505	368	334
20	ZUSAMMEN	10 413	7 985	9 893	7 982	8 610	7 424	2 239	2 011

**DAVON (ZEILEN 11-20):  
BETRIEBE OHNE AUSSERBETRIEBLICHES EINKOMMEN 1)**

21	UNTER 1	500	257	492	257	409	248	10	8
22	1 - 2	280	139	270	139	231	134	5	4
23	2 - 5	447	252	444	252	367	236	12	6
24	5 - 10	247	167	243	167	199	156	24	21
25	10 - 20	337	244	328	244	287	226	16	12
26	20 - 30	286	202	263	202	212	180	84	71
27	30 - 50	931	698	878	697	731	624	390	338
28	50 - 100	1 728	1 483	1 636	1 483	1 435	1 375	816	767
29	100 U.MEMP	1 591	1 380	1 542	1 379	1 452	1 332	228	211
30	ZUSAMMEN	6 347	4 822	6 096	4 820	5 323	4 511	1 585	1 438

**PETRIFFE 2), IN DENEN DAS BETRIEBLICHE EINKOMMEN GROESSER IST ALS DAS AUSSERBETRIEBLICHE EINKOMMEN 3)**

31	UNTER 1	79	36	77	36	63	34	-	-
32	1 - 2	65	48	61	48	55	46	6	6
33	2 - 5	139	77	137	77	125	75	3	-
34	5 - 10	108	87	106	87	92	79	5	2
35	10 - 20	192	141	186	141	162	129	21	16
36	20 - 30	244	203	255	203	214	186	40	35
37	30 - 50	306	225	289	225	234	202	99	90
38	50 - 100	746	609	703	609	629	578	239	221
39	100 U.MEHR	1 146	991	1 078	991	988	945	131	116
40	ZUSAMMEN	3 039	2 417	2 892	2 417	2 562	2 274	544	486

**BETRIEBE 2), IN DENEN DAS BETRIEBLICHE EINKOMMEN KLEINER IST ALS DAS AUSSERBETRIEBLICHE EINKOMMEN 3)**

41	UNTER 1	62	26	55	26	33	21	-	-
42	1 - 2	41	15	26	15	15	11	11	6
43	2 - 5	94	62	76	62	46	41	14	13
44	5 - 10	79	50	58	50	40	34	9	5
45	10 - 20	126	80	104	80	76	59	16	13
46	20 - 30	68	48	59	48	44	39	14	11
47	30 - 50	132	96	125	96	106	86	20	16
48	50 - 100	157	131	153	131	133	120	17	16
49	100 U. MEHR	268	238	249	237	232	228	9	7
50	ZUSAMMEN	1 027	746	905	745	725	639	110	87

1) DES BETRIEBSINHABERS UND SEINES EHEGATTEN.- 2) MIT AUSSERBETRIEBLICHEN EINKOMMEN DES BETRIEBSINHABERS UND/ODER SEINES EHEGATTEN.- 3) DES BETRIEBSINHABERS UND/ODER SEINES EHEGATTEN.



### 3 [24] FAMILIENFREUDE ARBEITSKRAEFTE IN DEN LANDW. BETRIEBEN 1979

[illegible]**BETRIEBE INSGESAMT**

01	UNTER 1	3 023	1 504	2 978	1 504	2 201	1 319	35	16
02	1 - 2	1 134	678	1 062	678	781	529	42	28
03	2 - 5	1 447	984	1 359	984	974	776	72	46
04	5 - 10	1 225	824	1 155	824	808	650	84	55
05	10 - 20	1 212	878	1 102	878	803	690	177	127
06	20 - 30	1 221	895	1 103	894	780	684	326	267
07	30 - 50	3 004	2 362	2 753	2 356	2 061	1 942	1 243	1 098
08	50 - 100	5 638	4 817	5 303	4 812	4 560	4 371	2 217	2 022
09	100 U.MEHR	4 735	3 983	4 530	3 982	4 092	3 820	509	440
10	INSGESAMT	22 639	16 925	21 345	16 912	17 060	14 781	4 705	4 099

**DARUNTER BETRIEBE, DEREN INHAPEK NATUERLICHE PERSONEN SIND, ZUSAMMEN**

11	UNTER 1	2 293	1 045	2 248	1 045	1 661	938	35	16
12	1 - 2	975	534	903	534	702	460	42	28
13	2 - 5	1 216	794	1 128	794	827	645	72	46
14	5 - 10	1 066	692	996	692	695	558	84	55
15	10 - 20	1 113	796	1 003	796	748	642	177	127
16	20 - 30	1 064	763	946	762	657	583	326	267
17	30 - 50	2 882	2 282	2 631	2 276	1 980	1 880	1 243	1 098
18	50 - 100	5 551	4 735	5 216	4 730	4 488	4 302	2 217	2 022
19	100 U.MENR	4 112	3 440	3 907	3 439	3 504	3 291	509	440
20	ZUSAMMEN	20 272	15 081	18 978	15 068	15 262	13 299	4 705	4 099

DAVON (ZEILEN 11-20):  
BETRIEBE OHNE AUSSERBETRIEBLICHES EINKOMMEN 1)

21	UNTER 1	1 450	649	1 427	649	1 071	605	14	6
22	1 - 2	615	352	602	352	508	326	7	5
23	2 - 5	656	439	637	439	501	388	18	12
24	5 - 10	523	355	506	355	366	302	23	15
25	10 - 20	546	400	489	400	380	334	75	54
26	20 - 30	571	384	504	384	351	303	210	166
27	30 - 50	1 873	1 506	1 721	1 500	1 305	1 237	896	793
28	50 - 100	3 338	2 868	3 158	2 865	2 712	2 596	1 461	1 334
29	100 U.MER	1 464	1 268	1 405	1 268	1 261	1 213	257	229
30	ZUSAMMEN	11 036	8 221	10 449	8 212	8 475	7 304	2 961	2 614

**BETRIEBE 2), IN DENEN DAS BETRIEBLICHE EINKOMMEN GROESSER IST ALS DAS AUSSERBETRIEBLICHE EINKOMMEN 3)**

31	UNTER 1	587	284	585	284	472	256	9	4
32	1 - 2	162	85	157	85	121	79	8	8
33	2 - 5	268	188	264	188	221	172	3	2
34	5 - 10	235	168	246	168	177	144	18	14
35	10 - 20	285	206	259	206	206	175	43	35
36	20 - 30	302	242	276	241	191	160	83	75
37	30 - 50	767	596	691	596	530	506	298	262
38	50 - 100	1 913	1 612	1 776	1 610	1 341	1 480	688	629
39	100 U.MENR	2 354	1 919	2 222	1 965	1 965	1 828	225	188
40	ZUSAMMEN	€ 893	5 300	6 476	5 296	5 424	4 820	1 375	1 217

**BETRIEBE 2), IN DENEN DAS BETRIEBLICHE EINKOMMEN KLEINER IST ALS DAS AUSSERPETRIEPLICHE EINKOMMEN 3)**

41	UNTER 1	256	112	236	112	118	77	12	6
42	1 - 2	198	97	147	97	75	55	27	15
43	2 - 5	292	167	224	167	105	85	51	32
44	5 - 10	288	169	244	169	152	112	43	26
45	10 - 20	282	190	255	190	162	133	59	38
46	20 - 30	191	137	166	137	115	100	33	26
47	30 - 50	277	180	219	180	145	137	49	43
48	50 - 100	366	255	282	255	235	226	68	59
49	100 U.MENR	294	253	280	253	258	250	27	23
50	ZUSAMMEN	2 343	1 560	2 053	1 560	1 363	1 175	369	268

1) DES BETRIEBSINHABERS UND SEINES EHEGATTEN.- 2) MIT AUSSERBETRIEBLICHEM EINKOMMEN DES BETRIEBSINHABERS UND/ODER SEINES EHEGATTEN.- 3) DES BETRIEBSINHABERS UND/ODER SEINES EHEGATTEN.



### 3 [24] FAMILIENFREUNDE ARBEITSKRAEFTE IN DEN LANDW. BETRIEBEN 1979

## NORDRHEIN-VESTFALEN

[illegible]**BETRIEBE INSGESAMT**

01	UNTER 1	3 111	1 915	3 095	1 913	2 487	1 705	72	52
02	1 - 2	1 540	1 094	1 519	1 094	1 201	924	57	38
03	2 - 5	1 719	1 265	1 685	1 265	1 318	1 079	107	76
04	5 - 10	1 228	959	1 192	959	965	824	124	91
05	10 - 20	1 373	1 055	1 311	1 054	1 004	889	273	219
06	20 - 30	1 295	988	1 239	988	935	825	508	418
07	30 - 50	2 210	1 792	2 106	1 789	1 659	1 525	979	850
08	50 - 100	2 607	2 164	2 520	2 162	2 125	1 965	865	716
09	100 U.MENR	1 747	1 511	1 713	1 508	1 563	1 453	196	147
10	INSGESAMT	16 830	12 743	16 380	12 732	13 257	11 189	3 181	2 607

**DARUNTER BETRIEBE, DEREN INHABER NATUERPLICHE PERSONEN SIND, ZUSAMMEN**

11	UNTER 1	2 925	1 782	2 909	1 780	2 349	1 600	72	52
12	1 - 2	1 364	936	1 343	936	1 080	813	57	38
13	2 - 5	1 370	973	1 336	973	1 038	836	107	76
14	5 - 10	899	684	863	684	675	584	124	91
15	10 - 20	1 241	943	1 179	942	904	796	273	219
16	20 - 30	1 198	905	1 142	905	850	749	508	418
17	30 - 50	2 116	1 708	2 012	1 705	1 591	1 463	979	850
18	50 - 100	2 412	2 007	2 325	2 005	1 954	1 824	865	716
19	100 U.MEHR	1 578	1 355	1 544	1 352	1 409	1 302	196	147
20	ZUSAMMEN	15 103	11 293	14 653	11 282	11 850	9 967	3 181	2 607

DAVON (ZEILEN 19-20):  
BETRIEBE OHNE AUSSERBETRIEBLICHES EINKOMMEN 1)

21	UNTER 1	1 937	1 156	1 928	1 156	1 568	1 045	47	32
22	1 - 2	907	642	901	642	776	596	26	19
23	2 - 5	658	480	656	480	550	443	40	33
24	5 - 10	415	338	407	338	358	313	57	45
25	10 - 20	605	458	570	457	447	388	148	123
26	20 - 30	685	508	646	508	460	405	332	272
27	30 - 50	1 402	1 146	1 330	1 143	1 070	987	701	617
28	50 - 100	1 279	1 031	1 229	1 049	1 031	950	534	437
29	100 U.NEHR	481	411	472	411	439	400	76	59
30	ZUSAMMEN	8 369	6 190	8 139	6 184	6 499	5 527	1 961	1 637

**BETRIEBE 2), IN DENEN DAS BETRIEBLICHE EINKOMMEN GRÖßER IST ALS DAS AUSSERBETRIEBLICHE EINKOMMEN 3)**

31	UNTER 1	680	426	677	424	559	393	14	12
32	1 - 2	284	190	280	190	236	173	8	5
33	2 - 5	343	243	338	243	280	226	19	11
34	5 - 10	219	151	213	151	160	130	17	12
35	10 - 20	383	310	372	310	309	280	70	59
36	20 - 30	340	262	328	262	272	236	113	96
37	30 - 50	531	418	506	418	378	351	235	199
38	50 - 100	876	739	849	739	709	672	289	245
39	100 U. MEHR	759	648	737	645	663	612	82	60
40	ZUSAMMEN	4 415	3 387	4 300	3 382	3 566	3 073	847	699

**BETRIEBE 2), IN DENEN DAS BETRIEBLICHE EINKOMMEN KLEINER IST ALS DAS AUSSERBETRIEBLICHE EINKOMMEN 3)**

41	UNTER 1	308	200	304	200	222	162	11	8
42	1 - 2	173	104	162	104	68	44	23	14
43	2 - 5	369	250	342	250	208	167	48	32
44	5 - 10	265	195	243	195	157	141	50	34
45	10 - 20	253	175	237	175	148	128	55	37
46	20 - 30	173	135	168	135	118	108	63	50
47	30 - 50	183	144	176	144	143	125	43	34
48	50 - 100	257	217	247	217	214	202	42	34
49	100 U. MEHR	338	296	335	296	307	290	38	28
50	ZUSAMMEN	2 319	1 716	2 214	1 716	1 585	1 367	373	271

1) DES BETRIEBSINHABERS UND SEINES EHEGATTEN.- 2) MIT AUSSERBETRIEBLICHEN EINKOMMEN DES BETRIEBSINHABERS UND/ODER SEINES EHEGATTEN.- 3) DES BETRIEBSINHABERS UND/ODER SEINES EHEGATTEN.



### 3 [24] FAMILIENFREUNDE ARBEITSKRAEFTE IN DEN LANDW. BETRIEBEN 1979

## HE SSEN

[illegible]**BETRIEBE INSGESAM**

01	UNTER 1	1 027	548	1 015	548	789	488	7	4
02	1 - 2	503	323	488	323	349	264	16	13
03	2 - 5	608	404	579	404	457	334	19	13
04	5 - 10	423	268	393	267	263	207	47	29
05	10 - 20	651	421	597	420	413	331	92	71
06	20 - 30	442	298	398	298	278	233	160	129
07	30 - 50	651	520	619	518	500	439	243	209
08	50 - 100	643	508	616	508	515	459	173	145
09	100 u. MEHR	674	593	643	593	589	571	68	55
10	INSGESAMT	5 622	3 883	5 348	3 879	4 173	3 326	825	648

DARUNTER BETRIEBE, DEREN INHABER NATUERLICHE PERSONEN SIND, ZUSAMMEN

11	UNTER 1	938	500	926	500	735	444	7	4
12	1 - 2	441	281	426	281	326	232	16	13
13	2 - 5	538	343	509	343	400	284	19	13
14	5 - 10	360	235	330	234	229	180	47	29
15	10 - 20	559	364	505	363	348	284	92	71
16	20 - 30	389	260	345	260	232	196	160	129
17	30 - 50	588	466	556	464	439	386	243	209
18	50 - 100	495	389	468	389	370	341	173	145
19	100 U. MEHR	521	450	490	450	445	431	68	55
20	ZUSAMMEN	4 829	3 288	4 555	3 284	3 468	2 778	825	668

DAVON (ZEILEN 11-20):  
BETRIEB OHNE AUSSERBETRIEBLICHES EINKOMMEN 1)

21	UNTER 1	695	384	690	384	544	344	3	2
22	1 - 2	258	158	257	158	193	133	10	8
23	2 - 5	245	187	289	187	237	161	4	3
24	5 - 10	176	116	165	116	129	98	20	15
25	11 - 20	250	163	227	162	164	136	46	37
26	21 - 30	274	183	248	183	176	144	106	85
27	31 - 50	403	323	380	321	297	266	197	172
28	51 - 100	221	171	201	171	157	147	109	94
29	101 U. MEHR	199	173	187	173	176	170	28	22
30	ZUSAMMEN	2 770	1 858	2 644	1 855	2 073	1 599	523	438

**BETRIEBE 2), IN DENEN DAS BETRIEBLICHE EINKOMMEN GRÖßER IST ALS DAS AUSSENBETRIEBLICHE EINKOMMEN 3)**

31	UNTER 1	167	70	164	70	116	64	2	1
32	1 - 2	94	67	94	67	79	61	2	2
33	2 - 5	144	98	142	98	139	96	4	3
34	5 - 10	69	54	67	54	58	50	6	3
35	10 - 20	156	96	142	96	102	78	13	9
36	20 - 30	60	36	49	36	27	24	35	27
37	30 - 50	143	110	135	110	112	92	33	26
38	50 - 100	172	138	167	138	132	121	45	36
39	100 U. WEHR	240	209	228	209	202	197	27	22
40	ZUSAMMEN	1 245	878	1 188	878	958	783	167	131

**BETRIEBE 2), IN DENEN DAS BETRIEBLICHE EINKOMMEN KLEINER IST ALS DAS AUSSERPETRIEBLICHE EINKOMMEN 3)**

41	UNTER 1	76	46	72	46	45	36	2	1
42	1 - 2	89	56	75	56	48	38	4	3
43	2 - 5	99	58	78	58	33	27	11	7
44	5 - 10	115	65	98	64	42	32	21	11
45	10 - 20	153	105	136	105	82	70	33	25
46	20 - 30	55	41	48	41	29	28	19	17
47	30 - 50	42	33	41	33	30	28	13	11
48	50 - 100	102	80	100	80	81	73	19	13
49	100 U. MEHR	83	68	75	68	67	64	13	11
50	ZUSAMMEN	814	552	723	551	457	396	135	99

1) DES BETRIEBSINHABERS UND SEINES EheGATTEN.- 2) MIT AUSSERBETRIEFLICHEN EINKOMMEN DES BETRIEBSINHABERS UND/ODER SEINES EheGATTEN.- 3) DES BETRIEBSINHABERS UND/ODER SEINES EheGATTEN.



### 3 [24] FAMILIENFREUNDE ARBEITSKRAEFTE IN DEN LANDW. BETRIEBEN 1979

## RHEINLAND-PFALZ

		STAENDIGE FAMILIENFRENDE ARBEITSKRAEFTE									
		IM BETRIEB				IM BETRIEB BESCHAEFTIGT					
LFDZ LANDW. GENUTZTE FLAECHE		EINSCHL. HAUSHALT DES BETRIEBSINH. BESCHAEFTIGT		MAENN- LICH		VOLLBESCHAEFTIGT		IN KOST UND WOHNUNG			
NR.	VON ... BIS UNTER ... HA	JNS- GESAPT	MAENN- LICH	ZUSAMMEN	MAENN- LICH	ZUSAMMEN	MAENN- LICH	ZUSAMMEN	MAENN- LICH		
		P E R S O N E N									
		1	2	3	4	5	6	7	8		

**RETRIEBE INSGESAMT**

01	UNTER 1	966	606	948	606	668	479	17	7
02	1 - 2	535	336	512	336	311	226	16	14
03	2 - 5	1 160	675	1 113	671	693	481	64	47
04	5 - 10	1 224	846	1 175	844	776	651	149	112
05	10 - 20	1 180	885	1 138	882	864	737	163	127
06	20 - 30	705	519	672	519	514	433	142	116
07	30 - 50	1 027	753	981	753	744	619	189	159
08	50 - 100	1 035	789	1 009	788	853	725	184	154
09	100 U.FEHR	394	317	384	317	339	293	39	36
10	INSGESAMT	8 226	5 726	7 932	5 716	5 762	4 644	963	772

**DARUNTER BETRIEBE, DEREN INHABER NATUERLICHE PERSONEN SIND, ZUSAMMEN**

11	UNTER 1	815	469	797	469	540	360	17	7
12	1 - 2	479	290	456	290	279	190	16	14
13	2 - 5	969	532	922	528	541	364	64	47
14	5 - 10	1 162	742	1 053	740	670	562	149	112
15	10 - 20	1 055	784	1 013	781	756	645	163	127
16	20 - 30	593	429	560	429	409	348	142	116
17	30 - 50	745	551	699	551	501	436	189	159
18	50 - 100	790	603	764	599	642	546	184	154
19	100 U.NEHR	253	199	243	199	221	188	39	36
20	ZUSAMMEN	6 801	4 596	6 507	4 586	4 559	3 645	963	772

DAVON (ZEILEN 11-20):  
BETRIEBE OHNE AUSSERBETRIEBLICHES EINKOMMEN 1)

21	UNTER 1	412	222	410	222	296	190	5	3
22	1 - 2	195	110	185	110	135	93	6	5
23	2 - 5	503	275	487	273	306	212	24	15
24	5 - 10	577	385	563	383	382	314	130	79
25	10 - 20	548	417	532	415	404	356	101	79
26	20 - 30	323	224	301	224	221	161	93	75
27	30 - 50	432	315	401	315	280	243	134	118
28	50 - 100	361	272	340	271	280	241	130	139
29	100 U. MEHR	79	69	75	69	67	63	26	25
30	ZUSAMMEN	3 430	2 289	3 291	2 282	2 371	1 893	619	508

**BETRIEPE 2), IN DENEN DAS BETRIEBLICHE EINKOMMEN GRÖßER IST ALS DAS AUSSERBETRIEBLICHE EINKOMMEN 3)**

31	UNTER 1	251	167	249	167	210	150	5	2
32	1 - 2	111	58	107	58	73	45	3	2
33	2 - 5	201	97	198	97	120	61	18	16
34	5 - 10	293	199	285	199	176	153	36	24
35	10 - 20	293	203	278	202	212	173	34	29
36	20 - 30	181	142	175	142	134	122	38	30
37	30 - 50	195	151	183	151	131	119	40	31
38	50 - 100	310	242	308	242	279	230	39	32
39	100 U. MEHR	145	104	140	104	127	99	9	8
40	ZUSAMMEN	1 980	1 363	1 923	1 362	1 462	1 152	222	174

**BETRIEBE 2), IN DENEN DAS BETRIEBLICHE EINKOMMEN KLEINER IST ALS DAS AUSSERBETRIEBLICHE EINKOMMEN 3)**

41	UNTER 1	152	80	138	89	34	20	7	2
42	1 - 2	173	122	164	122	71	58	7	7
43	2 - 5	265	160	237	158	115	91	22	16
44	5 - 10	232	158	208	158	112	95	13	9
45	10 - 20	214	164	203	164	140	116	28	19
46	20 - 30	89	63	84	63	54	45	11	11
47	30 - 50	118	85	115	85	90	74	15	10
48	50 - 100	119	86	116	86	83	75	15	13
49	100 U. MEHR	29	26	28	26	27	26	4	3
50	ZUSAMMEN	1 391	944	1 293	942	726	600	122	90

1) DES BETRIEBSINHABERS UND SEINES EHEGATTEN.- 2) MIT AUSSERBETRIEBLICHEM EINKOMMEN DES BETRIEBSINHABERS UND/ODER SEINES EHEGATTEN.- 3) DES BETRIEBSINHABERS UND/ODER SEINES EHEGATTEN.



### 3 [24] FAMILIENFREUNDE ARBEITSKRAEFTE IN DEN LANDW. BETRIEBEN 1979

**BADEN-WUERTTEMBERG**

[illegible]

**BETRIEBE INSGESAM**

01	UNTER 1	2 384	1 222	2 317	1 221	1 550	947	58	34
02	1 - 2	2 316	1 403	2 208	1 402	1 197	769	55	39
03	2 - 5	2 763	1 731	2 608	1 731	1 235	865	129	88
04	5 - 10	2 012	1 292	1 851	1 291	994	747	220	155
05	10 - 20	2 354	1 475	2 129	1 470	1 199	936	427	314
06	20 - 30	1 485	972	1 361	971	843	709	408	319
07	30 - 50	1 358	988	1 263	986	856	727	459	370
08	50 - 100	1 285	975	1 234	973	998	848	333	287
09	100 U.MENR	1 176	944	1 124	943	972	863	129	111
10	INSGESAMT	17 133	11 002	16 095	10 988	9 844	7 411	2 218	1 717

**DARUNTER BETRIEBE, DEREN INHABER NATUERLICHE PERSONEN SIND, ZUSAMMEN**

11	UNTER 1	2 096	977	2 029	976	1 343	769	58	34
12	1 - 2	1 779	960	1 672	959	900	533	55	39
13	2 - 5	2 072	1 126	1 918	1 126	877	556	129	88
14	5 - 10	1 457	839	1 296	838	652	474	220	155
15	10 - 20	1 970	1 148	1 745	1 143	980	750	427	314
16	20 - 30	1 171	719	1 047	718	613	507	408	319
17	30 - 50	1 006	696	911	694	588	498	459	370
18	50 - 100	868	631	817	629	646	549	333	287
19	100 U.MENR	510	388	458	387	380	346	129	111
20	ZUSAMMEN	12 929	7 484	11 803	7 470	6 979	4 982	2 218	1 717

DAVON (ZEILEN 11-20):  
BETRIEBE OHNE AUSSERBETRIEBLICHES EINKOMMEN 1)

21	UNTER 1	1 280	575	1 256	574	890	511	24	12
22	1 - 2	825	363	810	363	592	314	15	10
23	2 - 5	775	399	755	399	487	303	43	32
24	5 - 10	569	312	527	312	367	254	80	57
25	10 - 20	944	534	825	533	507	388	233	167
26	20 - 30	620	378	540	377	293	246	270	211
27	30 - 50	714	493	652	492	419	353	342	274
28	50 - 100	434	324	405	323	308	267	194	167
29	100 U.MEMR	250	187	221	186	184	168	88	76
30	ZUSAMMEN	6 411	3 565	5 991	3 559	4 047	2 804	1 289	1 006

**BETRIEBE 2), IN DENEN DAS BETRIEDLICHE EINKOMMEN GROESSER IST ALS DAS AUSSERBETRIEDLICHE EINKOMMEN 3)**

31	UNTER 1	357	156	350	156	240	132	14	8
32	1 - 2	196	102	190	102	132	81	5	2
33	2 - 5	363	172	346	172	206	122	22	12
34	5 - 10	198	121	179	121	84	69	35	24
35	10 - 20	544	325	505	323	321	232	109	82
36	20 - 30	396	240	362	240	229	177	95	78
37	30 - 50	209	139	181	138	116	101	89	73
38	50 - 100	376	267	354	266	301	246	123	108
39	100 U. MEHR	187	139	169	139	139	124	32	26
40	ZUSAMMEN	2 826	1 661	2 636	1 657	1 768	1 284	522	413

**BETRIEBE 2), IN DENEN DAS BETRIEBLICHE EINKOMMEN KLEINER IST ALS DAS AUSSERBETRIEBLICHE EINKOMMEN 3)**

41	UNTER 1	459	246	423	246	213	126	20	14
42	1 - 2	758	495	672	494	176	138	37	27
43	2 - 5	934	555	817	555	184	131	64	44
44	5 - 10	690	406	590	405	201	151	105	74
45	10 - 20	482	289	475	287	152	130	85	65
46	20 - 30	155	101	145	101	91	84	43	30
47	30 - 50	83	64	78	64	53	44	28	23
48	50 - 100	58	40	58	40	37	36	16	12
49	100 U.MENR	73	62	68	62	57	54	9	9
50	ZUSAMMEN	3 692	2 258	3 266	2 254	1 164	894	407	298

1) DES BETRIEBSINHABERS UND SEINES EHEGATTEN.- 2) MIT AUSSERBETRIEBLICHEN EINKOMMEN DES BETRIEBSINHABERS UND/ODER SEINES EHEGATTEN.- 3) DES BETRIEBSINHABERS UND/ODER SEINES EHEGATTEN.



## 3

**BAYERN**

[illegible]

**BETRIEBE INSGESAMT**

01	UNTER 1	2 560	1 199	2 507	1 197	1 734	977	66	38
02	1 - 2	2 088	1 297	1 987	1 290	1 111	720	52	32
03	2 - 5	2 285	1 454	2 122	1 454	1 119	816	131	83
04	5 - 10	1 941	1 075	1 726	1 070	895	603	245	138
05	10 - 20	2 692	1 449	2 364	1 444	1 273	892	546	334
06	20 - 30	2 141	1 240	1 903	1 236	1 115	831	687	464
07	30 - 50	2 780	1 742	2 598	1 741	1 844	1 386	899	647
08	50 - 100	2 181	1 562	2 051	1 561	1 601	1 339	614	482
09	100 U.NEHR	3 104	2 332	2 962	2 329	2 595	2 175	273	233
10	INSGESAMT	21 772	13 350	20 220	13 322	13 287	9 739	3 513	2 451

**DARUNTER BETRIEBE, DEREN INHABER NATUERLICHE PERSONEN SIND, ZUSAMMEN**

11	UNTER 1	2 033	875	1 980	873	1 388	767	66	38
12	1 - 2	1 493	784	1 392	777	933	586	52	32
13	2 - 5	1 467	732	1 304	732	699	453	131	83
14	5 - 10	1 635	816	1 420	811	748	494	245	138
15	10 - 20	2 465	1 266	2 137	1 261	1 160	808	546	334
16	20 - 30	1 886	1 043	1 648	1 039	944	699	687	464
17	30 - 50	2 171	1 332	1 989	1 331	1 340	1 027	899	647
18	50 - 100	1 630	1 158	1 500	1 157	1 146	987	614	482
19	100 u. mehr	1 814	1 332	1 672	1 329	1 428	1 228	273	233
20	ZUSAMMEN	16 594	9 338	15 042	9 310	9 786	7 049	3 513	2 451

DAVON (ZEILEN 11-20):  
BETRIEBE OHNE AUSSERBETRIEBLICHES EINKOMMEN 1)

21	UNTER 1	1 161	482	1 132	480	803	435	33	18
22	1 - 2	733	386	719	366	526	342	9	8
23	2 - 5	460	211	446	211	269	163	32	22
24	5 - 10	655	343	587	343	378	256	82	54
25	10 - 20	1 244	580	1 042	576	520	336	271	156
26	20 - 30	1 144	585	985	583	539	369	450	284
27	30 - 50	1 272	784	1 161	783	781	606	594	437
28	50 - 100	667	484	607	483	456	397	298	245
29	100 U.MEHR	366	287	335	286	292	259	79	71
30	ZUSAMMEN	7 702	4 142	7 014	4 131	4 564	3 163	1 848	1 295

**BETRIEBE 2), IN DENEN DAS BETRIEBLICHE EINKOMMEN GROSSER IST ALS DAS AUSSERBETRIEBLICHE EINKOMMEN 3)**

31	UNTER 1	472	225	462	225	350	204	13	8
32	1 - 2	286	135	279	135	235	124	5	3
33	2 - 5	283	149	270	149	196	123	15	11
34	5 - 10	325	155	301	155	183	111	29	17
35	10 - 20	622	335	562	334	345	231	130	79
36	20 - 30	488	293	443	291	271	208	157	116
37	30 - 50	659	389	614	389	419	306	231	159
38	50 - 100	602	417	558	417	413	354	245	182
39	100 U.MENR	909	646	835	645	702	594	127	100
40	ZUSAMMEN	4 646	2 744	4 324	2 740	3 114	2 255	952	675

**BETRIEBE 2), IN DENEN DAS BETRIEBLICHE EINKOMMEN KLEINER IST ALS DAS AUSSERBETRIEBLICHE EINKOMMEN 3)**

41	UNTER 1	400	168	386	168	235	128	20	12
42	1 - 2	474	263	394	256	172	120	38	21
43	2 - 5	724	372	588	372	234	167	84	50
44	5 - 10	655	318	532	313	187	127	134	67
45	10 - 20	599	351	533	351	295	241	145	99
46	20 - 30	254	165	220	165	134	122	80	64
47	30 - 50	240	159	214	159	140	115	74	51
48	50 - 100	361	257	335	277	277	236	71	55
49	100 U. MEHR	539	399	502	398	434	375	67	62
50	ZUSAMMEN	4 246	2 452	3 704	2 439	2 108	1 631	713	481

1) DES BETRIEBSINHABERS UND SEINES EHEGATTEN.- 2) MIT AUSSERBETRIEBLICHEN EINKOMMEN DES BETRIEBSINHABERS UND/ODER SEINES EHEGATTEN.- 3) DES BETRIEBSINHABERS UND/ODER SEINES EHEGATTEN.



### 3 [24] FAMILIENFREUDE ARBEITSKRAEFTE IN DEN LANDW. BETRIEBEN 1979

## SAARLAND

[illegible]

**BETRIEBE INSGESAMT**

01	UNTER 1	267	158	260	156	220	135	2	-
02	1 - 2	62	38	59	38	42	24	1	-
03	2 - 5	179	105	178	105	158	91	2	2
04	5 - 10	62	58	62	58	51	49	3	3
05	10 - 20	20	18	20	18	14	12	3	3
06	20 - 30	88	56	85	56	55	42	5	3
07	30 - 50	46	35	46	35	26	22	23	20
08	50 - 100	85	73	79	73	66	62	32	28
09	100 U.MEHR	45	36	44	36	34	32	11	10
10	INSGESAMT	854	577	833	575	666	469	82	69

**DARUNTER BETRIEBE, DEREN INHABER NATUERLICHE PERSONEN SIND, ZUSAMMEN**

11	UNTER 1	209	112	202	110	164	90	2	-
12	1 - 2	56	32	53	32	39	21	1	-
13	2 - 5	160	87	159	87	144	77	2	2
14	5 - 10	23	20	23	20	13	12	3	3
15	10 - 20	15	13	15	13	11	9	3	3
16	20 - 30	88	56	85	56	55	42	5	3
17	30 - 50	41	32	41	32	22	20	23	20
18	50 - 100	76	64	70	64	60	56	32	28
19	100 U.MEHR	33	24	32	24	23	21	11	10
20	ZUSAMMEN	701	440	680	438	531	348	82	69

**DAVON (ZEILEN 11-20):  
BETRIEBE OHNE AUSSERBETRIEBLICHES EINKOMMEN 1)**

21	UNTER 1	174	93	168	91	144	76	2	-
22	1 - 2	19	8	18	8	15	6	-	-
23	2 - 5	147	76	147	76	140	74	1	1
24	5 - 10	13	10	13	10	7	6	1	1
25	10 - 20	3	3	3	3	2	2	1	1
26	20 - 30	24	10	23	10	5	4	2	1
27	30 - 50	31	23	31	23	15	13	18	16
28	50 - 100	38	35	35	35	30	30	22	22
29	100 U. MEHR	17	11	17	11	9	8	5	5
30	ZUSAMMEN	466	269	455	267	367	219	52	47

**BETRIEBE 2), IN DENEN DAS BETRIEBLICHE EINKOMMEN GROSSER IST ALS DAS AUSSERBETRIEBLICHE EINKOMMEN 3)**

32	UNTER 1	20	7	19	7	12	6	-	-
32	1 - 2	18	10	-	-	-	-	-	-
33	2 - 5	-	-	-	-	-	-	-	-
34	5 - 10	5	5	-	-	-	-	-	-
35	10 - 20	2	2	2	2	2	2	1	1
36	20 - 30	35	29	35	29	32	28	2	2
37	30 - 50	7	6	7	6	4	4	5	4
38	50 - 100	22	14	20	14	16	12	8	4
39	100 U. MEHR	11	9	11	9	10	9	3	2
40	ZUSAMMEN	120	82	117	82	98	75	19	12

**BETRIERE 2), IN DENEN DAS BETRIEBLICHE EINKOMMEN KLEINER IST ALS DAS AUSSERBETRIEBLICHE EINKOMMEN 3)**

41	UNTER 1	15	12	15	12	8	8	-	-
42	1 - 2	19	14	17	11			-	-
43	2 - 5	13	11	12	14	4	3	1	1
44	5 - 10	5	5	5	5	1	1	2	2
45	10 - 20	10	8	10	8	7	5	1	1
46	20 - 30	29	17	27	17	18	10	1	1
47	30 - 50	3	3	3	3	3	3	-	-
48	50 - 100	16	15	15	15	14	14	2	2
49	100 u. mehr	5	4	4	4	4	4	3	3
50	ZUSAMMEN	115	89	108	89	66	54	11	10

1) DES BETRIEBSINHABERS UND SEINES EHEGATTEN.- 2) MIT AUSSERBETRIEBLICHEM EINKOMMEN DES BETRIEBSINHABERS UND/ODER SEINES EHEGATTEN.- 3) DES BETRIEBSINHABERS UND/ODER SEINES EHEGATTEN.



### 3 [24] FAMILIENFRENDE ARBEITSKRAEFTE IN DEN LANDW. BETRIEBEN 1979

#### STADTSTAATEN

STAENDIGE FAMILIENFRENDE ARBEITSKRAEFTE IN BETRIEB BESCHAEFTIGT													
LFDI NR.	LANDW. GENUTZTE FLAECHE VON ... BIS UNTER ... HA	IM BETRIEB EINSCHL. HAUSHALT DES BETRIEBSINH. BESCHAEFTIGT	INS- GESAMT	MAENN- LICH	ZUSAMMEN	MAENN- LICH	ZUSAMMEN	MAENN- LICH	ZUSAMMEN	MAENN- LICH	ZUSAMMEN	MAENN- LICH	IN KOST UND WOHNUNG
P E R S O N E N													
		1	2	3	4	5	6	7	8				

#### BETRIEBE INSGESAMT

01	UNTER 1	802	511	798	511	625	473	22	19
02	1 - 2	404	235	400	235	345	221	10	9
03	2 - 5	729	448	724	448	569	402	11	7
04	5 - 10	210	140	205	140	179	132	2	2
05	10 - 20	224	166	221	166	201	158	21	19
06	20 - 30	118	104	116	104	101	93	12	10
07	30 - 50	119	87	115	87	89	77	21	19
08	50 - 100	117	101	112	101	103	97	30	29
09	100 U. MEHR	54	45	52	45	45	42	11	10
10	INSGESAMT	2 777	1 837	2 743	1 837	2 257	1 695	140	124

#### DARUNTER BETRIEBE, DEREN INHABER NATUERLICHE PERSONEN SIND, ZUSAMMEN

11	UNTER 1	645	384	641	384	470	346	22	19
12	1 - 2	360	206	356	206	304	195	10	9
13	2 - 5	419	246	414	246	281	209	11	7
14	5 - 10	138	93	133	93	113	87	2	2
15	10 - 20	118	90	115	90	99	82	21	19
16	20 - 30	78	65	76	65	61	54	12	10
17	30 - 50	111	79	107	79	81	69	21	19
18	50 - 100	111	97	106	97	99	94	30	29
19	100 U. MEHR	45	36	43	36	36	33	11	10
20	ZUSAMMEN	2 025	1 296	1 991	1 296	1 544	1 169	140	124

#### DAVON (ZEILEN 11-20): BETRIEBE OHNE AUSSERBETRIEBLICHES EINKOMMEN 1)

21	UNTER 1	427	251	426	251	321	234	14	11
22	1 - 2	168	103	168	103	142	98	5	4
23	2 - 5	235	129	235	129	143	105	2	2
24	5 - 10	15	13	15	13	14	13	-	-
25	10 - 20	65	46	65	46	56	43	12	11
26	20 - 30	34	27	33	27	26	22	11	10
27	30 - 50	76	51	74	51	54	44	4	4
28	50 - 100	79	75	78	75	75	72	15	15
29	100 U. MEHR	5	5	5	5	3	3	4	4
30	ZUSAMMEN	1 104	700	1 099	700	834	634	67	61

#### BETRIEBE 2), IN DENEN DAS BETRIEBLICHE EINKOMMEN GROESSER IST ALS DAS AUSSERBETRIEBLICHE EINKOMMEN 3)

31	UNTER 1	152	87	152	87	100	73	5	5
32	1 - 2	91	50	90	50	61	48	3	3
33	2 - 5	161	107	161	107	130	99	8	5
34	5 - 10	69	48	68	48	60	47	1	1
35	10 - 20	34	31	33	31	28	27	5	4
36	20 - 30	39	33	38	33	30	27	1	-
37	30 - 50	23	18	22	18	19	17	14	13
38	50 - 100	28	20	25	20	21	20	15	14
39	100 U. MEHR	25	19	24	19	20	18	7	6
40	ZUSAMMEN	622	413	613	413	489	376	59	51

#### BETRIEBE 2), IN DENEN DAS BETRIEBLICHE EINKOMMEN KLEINER IST ALS DAS AUSSERBETRIEBLICHE EINKOMMEN 3)

41	UNTER 1	66	46	63	46	49	39	3	3
42	1 - 2	101	53	98	53	81	49	2	2
43	2 - 5	23	10	18	10	8	5	1	-
44	5 - 10	54	32	50	32	39	27	1	1
45	10 - 20	19	13	17	13	15	12	4	4
46	20 - 30	5	5	5	5	5	5	-	-
47	30 - 50	12	10	11	10	8	8	3	2
48	50 - 100	4	2	3	2	3	2	-	-
49	100 U. MEHR	15	12	14	12	13	12	-	-
50	ZUSAMMEN	299	183	279	183	221	159	14	12

1) DES BETRIEBSINHABERS UND SEINES EHEGATTEN.- 2) MIT AUSSERBETRIEBLICHEN EINKOMMEN DES BETRIEBSINHABERS UND/ODER SEINES EHEGATTEN.- 3) DES BETRIEBSINHABERS UND/ODER SEINES EHEGATTEN.



4 [25] ARBEITSLEISTUNG DER FAMILIENARBEITSKRAEFTE UND DER FAMILIENFRENDEN ARBEITSKRAEFTE IN DEN LANDW. BETRIEBEN 1979

4.1 [25.1] BETRIEBE INSGESAMT

BUNDES GEBIET

LFZ NR.	LANDW. GENUTZTE FLAECHE VON ... HA	PER-SONEN-GRUPPE	INS-GESAMT	ZUSAMMEN	ARBEITSLEISTUNG IM BETRIEB DER FAMILIENARBEITSKRAEFTE					DER STAENDIGEN FAMILIENFRENDEN ARBEITSKRAEFTE		BETRIEBL. U. AUSSER-BETRIEBL. ARBEITS-LEISTUNG 3)
					VOLLBE-SCHAEFTIGT 1)	ANDERWEITIG ERWERBSTAETIG		ZUSAMMEN	VOLLBE-SCHAEFTIGT 2)	ZUSAMMEN		
						A	K - E I N H E I T E N					
							3	4	5	6	7	
01	UNTER 1	BETR.INNH.	-	16 335	9 272	3 753	3 106	-	-	30 761		
02		MAENNL.	-	14 272	8 546	3 566	3 013	-	-	27 856		
03		FAM.ANG.	-	10 976	4 049	1 001	765	-	-	18 264		
04		MAENNL.	-	2 819	1 612	717	663	-	-	6 834		
05		ZUSAMMEN	39 706	27 310	13 321	4 754	3 870	12 396	-	49 037		
06		MAENNL.	24 363	17 091	10 158	4 283	3 676	7 272	-	34 696		
07		EHEGAT.	-	7 254	2 096	404	228	-	-	11 033		
08	1 - 2	BETR.INNH.	-	25 216	7 804	10 004	8 906	-	-	71 722		
09		MAENNL.	-	21 583	7 128	9 536	8 668	-	-	65 279		
10		FAM.ANG.	-	16 241	3 018	2 793	2 276	-	-	38 283		
11		MAENNL.	-	4 158	1 219	2 081	1 990	-	-	16 444		
12		ZUSAMMEN	48 024	41 456	10 822	12 797	11 182	6 568	-	110 012		
13		MAENNL.	30 010	25 741	8 347	11 617	10 658	4 269	-	81 727		
14		EHEGAT.	-	11 026	1 538	985	598	-	-	22 652		
15	2 - 5	BETR.INNH.	-	52 524	17 073	26 166	23 344	-	-	128 859		
16		MAENNL.	-	46 209	15 359	25 450	22 968	-	-	119 763		
17		FAM.ANG.	-	43 202	6 665	7 045	5 814	-	-	83 560		
18		MAENNL.	-	9 890	2 265	5 462	5 195	-	-	35 674		
19		ZUSAMMEN	134 286	95 726	23 738	33 211	29 159	8 560	-	212 427		
20		MAENNL.	62 031	56 099	17 624	30 912	28 164	5 932	-	155 443		
21		EHEGAT.	-	29 992	3 848	2 066	1 205	-	-	45 014		
22	5 - 10	BETR.INNH.	-	75 698	37 008	35 756	29 251	-	-	140 822		
23		MAENNL.	-	69 939	34 582	35 253	28 988	-	-	133 697		
24		FAM.ANG.	-	66 808	14 021	8 860	7 348	-	-	109 663		
25		MAENNL.	-	15 140	4 728	7 141	6 619	-	-	45 486		
26		ZUSAMMEN	148 977	142 506	51 029	44 616	36 599	6 471	-	250 492		
27		MAENNL.	89 842	85 079	39 310	42 394	35 607	4 763	-	179 187		
28		EHEGAT.	-	44 914	8 155	1 827	977	-	-	54 400		
29	10 - 20	BETR.INNH.	-	142 440	114 793	30 200	18 804	-	-	177 989		
30		MAENNL.	-	136 838	111 902	29 911	18 666	-	-	171 733		
31		FAM.ANG.	-	112 138	35 806	10 429	8 002	-	-	159 094		
32		MAENNL.	-	32 014	18 123	8 588	7 228	-	-	66 269		
33		ZUSAMMEN	262 239	254 578	150 599	40 629	26 805	7 661	-	337 092		
34		MAENNL.	174 620	168 852	133 025	38 499	25 894	5 768	-	238 008		
35		EHEGAT.	-	67 660	15 498	1 643	726	-	-	74 724		
36	20 - 30	BETR.INNH.	-	94 482	88 382	6 799	2 772	-	-	99 853		
37		MAENNL.	-	92 182	87 219	6 736	2 751	-	-	97 413		
38		FAM.ANG.	-	76 350	31 390	4 036	2 671	-	-	96 407		
39		MAENNL.	-	27 339	20 170	3 246	2 364	-	-	41 750		
40		ZUSAMMEN	176 961	170 832	119 772	10 835	5 443	6 129	-	196 267		
41		MAENNL.	124 328	119 521	107 389	9 983	5 116	4 807	-	139 167		
42		EHEGAT.	-	40 895	9 736	576	185	-	-	43 412		
43	30 - 50	BETR.INNH.	-	69 748	67 025	2 581	742	-	-	71 439		
44		MAENNL.	-	68 366	66 382	2 559	734	-	-	69 997		
45		FAM.ANG.	-	57 619	26 426	1 974	1 218	-	-	69 224		
46		MAENNL.	-	23 845	19 114	1 528	1 048	-	-	31 987		
47		ZUSAMMEN	137 565	127 368	93 451	4 555	1 960	10 197	-	140 674		
48		MAENNL.	103 652	92 211	85 496	4 088	1 782	8 441	-	101 992		
49		EHEGAT.	-	28 411	6 510	299	75	-	-	29 999		
50	50 - 100	BETR.INNH.	-	23 835	22 877	752	149	-	-	24 418		
51		MAENNL.	-	23 399	22 708	739	147	-	-	23 945		
52		FAM.ANG.	-	18 165	9 083	418	239	-	-	21 253		
53		MAENNL.	-	8 613	7 209	294	196	-	-	10 648		
54		ZUSAMMEN	56 165	42 001	31 960	1 169	388	14 164	-	45 685		
55		MAENNL.	44 591	32 012	29 917	1 033	343	12 579	-	34 604		
56		EHEGAT.	-	8 153	1 799	87	18	-	-	8 811		
57	100 U.MEHR	BETR.INNH.	-	3 173	2 884	215	39	-	-	3 427		
58		MAENNL.	-	3 100	2 865	211	38	-	-	3 336		
59		FAM.ANG.	-	1 620	886	52	16	-	-	1 894		
60		MAENNL.	-	910	772	35	14	-	-	1 050		
61		ZUSAMMEN	18 658	4 793	3 770	267	55	13 865	-	5 332		
62		MAENNL.	16 325	4 010	3 637	246	52	12 315	-	4 396		
63		EHEGAT.	-	643	128	22	3	-	-	769		
64	INSGESAMT	BETR.INNH.	-	503 450	367 118	116 226	87 113	-	-	749 291		
65		MAENNL.	-	475 887	356 691	113 962	85 974	-	-	713 019		
66		FAM.ANG.	-	403 119	131 343	36 607	28 348	-	-	597 643		
67		MAENNL.	-	124 729	75 212	29 092	25 318	-	-	256 141		
68		INSGESAMT	992 580	906 570	498 461	152 833	115 462	86 010	1	347 018		
69		MAENNL.	666 762	600 616	431 933	143 054	111 292	66 146	-	969 221		
70		EHEGAT.	-	238 949	49 219	7 908	4 016	-	-	290 815		

1) IM BETRIEB. - 2) IN ANDERWEITIGER ERWERBSTAETIGKEIT. - 3) DER BETRIEBSINHABER, IHRE EHEGATTEN, SONSTIGER IM BETRIEB BESCHAEFFTIGTER FAMILIENANGEHÖRIGER.



## 4 [25] ARBEITSLEISTUNG DER FAMILIENARBEITSKRAEFTE UND DER FAMILIENFRENDEN ARBEITSKRAEFTE IN DEN LANDW. BETRIEBEN 1979

## 4.1 [25.1] BETRIEBE INSGESAMT

SCHLESWIG-HOLSTEIN

NR.	LFDI	LANDW. GENUTZTE FLAECHE VON ... BIS UNTER ... HA	PER- SONEN- GRUPPE	INS- GESAMT	ZU- SAMMEN	ARBEITSLEISTUNG IN BETRIEB DER FAMILIENARBEITSKRAEFTE				DER STAENDIGEN FAMILIENFREUNDLICHEN ARBEITSKRAEFTE		BETRIEBL. U. AUSSER- BETRIEBL. ARBEITS- LEISTUNG	
						VOLLBE- SCHAEFT- TIGT 1)	ANDERWEITIG ERWERBSTAETIG ZU- SAMMEN	VOLLBE- SCHAEFT- TIGT 2)	ZU- SAMMEN	3) BESCHAEFTIG- TEN- EINZELNEN	3) BESCHAEFTIG- TEN- EINZELNEN		
1	2	3	4	5	6	7							
01	UNTER 1	BETR. INH.	-	735	359	222	186	-	1 670				
02		MAENNL.	-	678	341	215	182	-	1 580				
03		FAM. ANG.	-	319	118	19	13	-	524				
04		MAENNL.	-	75	49	14	11	-	146				
05		ZUSAMMEN	1 687	1 054	477	241	198	653	2 195				
06		MAENNL.	1 118	753	390	229	193	365	1 727				
07		EMEGAT.	-	234	66	13	8	-	407				
08	1 - 2	BETR. INH.	-	705	231	226	203	-	1 886				
09		MAENNL.	-	624	215	214	195	-	1 724				
10		FAM. ANG.	-	263	73	31	27	-	634				
11		MAENNL.	-	75	34	24	24	-	246				
12		ZUSAMMEN	1 298	968	304	257	230	330	2 520				
13		MAENNL.	902	699	249	238	219	203	1 971				
14		EMEGAT.	-	201	43	20	17	-	505				
15	2 - 5	BETR. INH.	-	1 031	447	407	354	-	2 415				
16		MAENNL.	-	931	418	393	347	-	2 249				
17		FAM. ANG.	-	447	103	53	41	-	874				
18		MAENNL.	-	126	59	42	37	-	326				
19		ZUSAMMEN	2 169	1 478	550	460	394	691	3 290				
20		MAENNL.	1 501	1 057	477	435	383	444	2 575				
21		EMEGAT.	-	323	41	32	21	-	648				
22	5 - 10	BETR. INH.	-	1 123	561	481	390	-	2 166				
23		MAENNL.	-	1 023	529	471	386	-	2 039				
24		FAM. ANG.	-	583	130	62	49	-	940				
25		MAENNL.	-	157	78	50	46	-	344				
26		ZUSAMMEN	2 123	1 736	691	543	439	417	3 106				
27		MAENNL.	1 510	1 180	607	521	432	330	2 384				
28		EMEGAT.	-	436	64	33	24	-	668				
29	10 - 20	BETR. INH.	-	2 984	2 295	677	452	-	3 892				
30		MAENNL.	-	2 830	2 230	667	449	-	3 717				
31		FAM. ANG.	-	1 351	387	114	79	-	2 075				
32		MAENNL.	-	411	258	89	72	-	723				
33		ZUSAMMEN	5 170	4 535	2 682	791	531	635	5 968				
34		MAENNL.	3 733	3 241	2 488	756	521	492	4 440				
35		EMEGAT.	-	1 141	183	51	27	-	1 369				
36	20 - 30	BETR. INH.	-	4 782	4 405	359	174	-	5 118				
37		MAENNL.	-	4 641	4 355	356	173	-	4 968				
38		FAM. ANG.	-	2 783	976	110	65	-	3 348				
39		MAENNL.	-	941	731	85	58	-	1 322				
40		ZUSAMMEN	8 114	7 565	5 381	469	239	549	8 467				
41		MAENNL.	6 032	5 582	5 086	441	230	450	6 291				
42		EMEGAT.	-	1 836	320	38	16	-	1 958				
43	30 - 50	BETR. INH.	-	8 426	8 107	245	68	-	8 612				
44		MAENNL.	-	8 243	8 038	244	67	-	8 425				
45		FAM. ANG.	-	5 738	2 437	128	72	-	6 538				
46		MAENNL.	-	2 392	2 028	96	59	-	2 933				
47		ZUSAMMEN	15 343	14 163	10 544	373	140	1 140	15 151				
48		MAENNL.	11 603	10 636	10 066	340	127	967	11 359				
49		EMEGAT.	-	3 182	520	36	13	-	3 354				
50	50 - 100	BETR. INH.	-	4 954	4 786	126	21	-	5 053				
51		MAENNL.	-	4 880	4 764	123	20	-	4 971				
52		FAM. ANG.	-	3 326	1 634	53	25	-	3 711				
53		MAENNL.	-	1 611	1 400	43	21	-	1 873				
54		ZUSAMMEN	10 644	8 280	6 420	179	46	2 364	8 767				
55		MAENNL.	8 663	6 491	6 164	164	41	2 172	6 846				
56		EMEGAT.	-	1 601	273	15	2	-	1 693				
57	100 U. MEHR	BETR. INH.	-	835	754	46	9	-	898				
58		MAENNL.	-	816	749	46	8	-	874				
59		FAM. ANG.	-	408	234	8	2	-	460				
60		MAENNL.	-	249	220	7	1	-	271				
61		ZUSAMMEN	4 276	1 244	988	55	10	3 032	1 360				
62		MAENNL.	3 871	1 065	969	52	9	2 806	1 147				
63		EMEGAT.	-	157	29	5	1	-	188				
64	INSGESAMT	BETR. INH.	-	25 575	21 945	2 790	1 856	-	31 711				
65		MAENNL.	-	24 666	21 639	2 729	1 826	-	30 547				
66		FAM. ANG.	-	15 419	6 092	578	372	-	19 104				
67		MAENNL.	-	6 037	4 856	448	329	-	8 184				
68		INSGESAMT	50 826	40 994	28 037	3 368	2 228	9 832	50 825				
69		MAENNL.	38 932	30 704	26 495	3 177	2 156	8 228	38 740				
70		EMEGAT.	-	9 082	1 541	244	128	-	10 789				

1) IN BETRIEB.- 2) IN ANDERWEITIGER ERWERBSTAETIGKEIT.- 3) DER BETRIEBL. INHABER, INHABERIN, SONSTIGER IN BETRIEB GE-  
SCHAFTLICHER FAMILIENANGEHÖRIGER.



## 4 [25] ARBEITSLEISTUNG DER FAMILIENARBEITSKRAEFTE UND DER FAMILIENFRENDEN ARBEITSKRAEFTE IN DEN LANDW. BETRIEBEN 1979

## 4.1 [25.1] BETRIEBE INSGESAMT

## NIEDERSACHSEN

LFDI NR.	LANDW. GENUTZTE FLAECHE VON ... HA	PER-SONEN-GRUPPE	INS-GESAMT	ZU-SAMMEN	ARBEITSLEISTUNG IM BETRIEB DER FAMILIENARBEITSKRAEFTE					DER STAENDIGEN I FAMILIENFRENDEN I ARBEITSKRAEFTE		BETRIEBL. I U. AUSSER- I BETRIEBL. I ARBEITS- I LEISTUNG I 3) I BESCHAEF- I TIGTEN- I EINHEITEN	
					VOLLBE- I SCHAEF- I TIGT I 1)	ZU- I SAMMEN I	ANDERWEITIG I ERWERBSTAETIG I	VOLLBE- I SCHAEF- I TIGT I 2)	ZU- I SAMMEN I	BETRIEBL. I U. AUSSER- I BETRIEBL. I ARBEITS- I LEISTUNG I 3) I BESCHAEF- I TIGTEN- I EINHEITEN			
					A K - E I N H E I T E N								
					1	2	3	4	5	6	7		
01	UNTER 1	BETR.INH.	-	2 098	1 242	428	313	-	3 793				
02		MAENNL.	-	1 871	1 168	405	305	-	3 487				
03		FAM.ANG.	-	1 254	499	85	56	-	1 989				
04		MAENNL.	-	282	179	56	47	-	635				
05		ZUSAMMEN	5 909	3 352	1 741	513	369	2 557	5 783				
06		MAENNL.	3 542	2 153	1 347	461	352	1 389	4 123				
07		EHEGAT.	-	895	392	48	25	-	1 399				
08	1 - 2	BETR.INH.	-	3 312	805	1 381	1 236	-	9 905				
09		MAENNL.	-	2 823	730	1 330	1 212	-	9 088				
10		FAM.ANG.	-	1 807	231	313	260	-	4 453				
11		MAENNL.	-	442	98	247	234	-	1 935				
12		ZUSAMMEN	5 993	5 119	1 036	1 694	1 496	874	14 358				
13		MAENNL.	3 827	3 265	828	1 577	1 446	562	11 023				
14		EHEGAT.	-	1 322	128	146	106	-	3 034				
15	2 - 5	BETR.INH.	-	5 658	1 414	3 118	2 790	-	15 096				
16		MAENNL.	-	4 890	1 279	3 021	2 744	-	13 957				
17		FAM.ANG.	-	3 973	436	697	583	-	7 897				
18		MAENNL.	-	956	189	567	537	-	3 435				
19		ZUSAMMEN	10 764	9 632	1 850	3 815	3 373	1 132	22 994				
20		MAENNL.	6 692	5 846	1 468	3 588	3 281	846	17 392				
21		EHEGAT.	-	2 884	227	298	212	-	4 965				
22	5 - 10	BETR.INH.	-	7 036	2 999	3 641	2 971	-	13 992				
23		MAENNL.	-	6 377	2 802	3 583	2 943	-	13 159				
24		FAM.ANG.	-	5 217	825	734	592	-	8 532				
25		MAENNL.	-	1 250	384	599	543	-	3 478				
26		ZUSAMMEN	13 229	12 254	3 824	4 375	3 563	975	22 525				
27		MAENNL.	8 352	7 628	3 186	4 182	3 486	724	16 637				
28		EHEGAT.	-	3 723	461	263	173	-	4 971				
29	10 - 20	BETR.INH.	-	17 043	13 213	4 102	2 504	-	21 925				
30		MAENNL.	-	16 188	12 881	4 058	2 487	-	20 950				
31		FAM.ANG.	-	11 605	3 093	1 140	847	-	16 260				
32		MAENNL.	-	3 494	1 885	963	790	-	6 743				
33		ZUSAMMEN	29 575	28 648	16 306	5 242	3 351	927	38 187				
34		MAENNL.	20 352	19 592	14 766	5 021	3 276	760	27 694				
35		EHEGAT.	-	7 484	1 310	304	163	-	8 653				
36	20 - 30	BETR.INH.	-	17 212	15 903	1 396	586	-	18 311				
37		MAENNL.	-	16 724	15 703	1 380	582	-	17 786				
38		FAM.ANG.	-	12 256	4 481	659	404	-	15 346				
39		MAENNL.	-	4 283	3 123	540	368	-	6 500				
40		ZUSAMMEN	30 383	29 468	20 384	2 055	990	915	33 657				
41		MAENNL.	21 779	21 007	18 826	1 920	950	772	24 287				
42		EHEGAT.	-	7 148	1 465	134	47	-	7 697				
43	30 - 50	BETR.INH.	-	23 268	19 458	764	199	-	20 689				
44		MAENNL.	-	19 808	19 273	756	196	-	20 208				
45		FAM.ANG.	-	15 746	6 757	477	262	-	18 634				
46		MAENNL.	-	6 344	5 075	363	228	-	8 350				
47		ZUSAMMEN	38 398	36 014	26 215	1 241	462	2 384	39 325				
48		MAENNL.	28 296	26 152	24 348	1 119	424	2 144	28 560				
49		EHEGAT.	-	8 313	1 788	99	23	-	8 788				
50	50 - 100	BETR.INH.	-	9 674	9 310	313	49	-	9 850				
51		MAENNL.	-	9 469	9 235	306	48	-	9 628				
52		FAM.ANG.	-	7 519	3 639	134	69	-	8 734				
53		MAENNL.	-	3 510	2 947	86	57	-	4 303				
54		ZUSAMMEN	22 391	17 192	12 949	447	118	4 899	18 588				
55		MAENNL.	17 561	12 979	12 182	393	106	4 582	13 936				
56		EHEGAT.	-	3 499	763	39	8	-	3 755				
57	100 U.MEHR	BETR.INH.	-	1 240	1 141	93	13	-	1 313				
58		MAENNL.	-	1 215	1 137	92	13	-	1 284				
59		FAM.ANG.	-	634	337	20	5	-	742				
60		MAENNL.	-	348	292	11	4	-	403				
61		ZUSAMMEN	6 191	1 875	1 478	113	18	4 316	2 059				
62		MAENNL.	5 470	1 562	1 429	103	17	3 908	1 690				
63		EHEGAT.	-	264	56	11	1	-	310				
64	INSGESAMT	BETR.INH.	-	83 541	65 485	15 235	10 662	-	114 872				
65		MAENNL.	-	79 365	64 208	14 930	10 530	-	109 546				
66		FAM.ANG.	-	60 011	20 298	4 258	3 078	-	82 586				
67		MAENNL.	-	20 820	14 173	3 433	2 807	-	35 781				
68	INSGESAMT	MAENNL.	162 529	143 552	85 783	19 493	13 740	18 977	197 477				
69		EHEGAT.	115 873	100 185	78 381	18 363	13 338	15 688	145 342				
70			-	35 533	6 500	1 362	759	-	43 572				

1) IM BETRIEB.- 2) IN ANDERWEITIGER ERWERBSTAETIGKEIT.- 3) DER BETRIEBSINHABER, IHRER EHEGATTEN, SONSTIGER IM BETRIEB BE-  
SCHAEFTIGTER FAMILIENANGEHÖRIGER.



LFD NR.	LANDW. GENUTZTE FLAECHE VON ... DIS UNTER ... HA	PER-SONEN-GRUPPE	INS-GESAMT	ZU-SAMMEN	ARBEITSLEISTUNG IM BETRIEB DER FAMILIENARBEITSKRAEFTE				DER STAENDIGEN I FAMILIENFREIEN I ARBEITSKRAEFTE	U. AUSSER-BETRIEBL. I BETRIEBL. ARBEITS-LEISTUNG 3)	BESCHAEFTIGTEN I EINHEITEN
					VOLLOE-SCHAEFTIGT 1)	ANDERWEITIG ERWERBSTAETIG I ZU-SAMMEN	VOLLOE-SCHAEFTIGT 2)	ZU-SAMMEN			
			1	2	3	4	5	6	7		
01	UNTER 1	BETR.INH.	-	3 202	2 582	265	200	-	4 073		
02		MAENNL.	-	2 912	2 414	254	193	-	3 732		
03		FAM.ANG.	-	2 022	930	61	46	-	2 568		
04		MAENNL.	-	575	439	47	41	-	844		
05		ZUSAMMEN	7 972	5 224	3 512	326	246	2 748	6 643		
06		MAENNL.	5 275	3 487	2 853	301	234	1 792	4 576		
07		NEGAT.	-	1 247	409	27	18	-	1 600		
08	1 - 2	BETR.INH.	-	3 989	1 590	1 235	1 140	-	8 951		
09		MAENNL.	-	3 448	1 499	1 174	1 110	-	8 145		
10		FAM.ANG.	-	2 209	536	381	341	-	4 596		
11		MAENNL.	-	721	260	333	321	-	2 323		
12		ZUSAMMEN	7 516	6 198	2 126	1 616	1 481	1 318	13 549		
13		MAENNL.	5 150	4 169	1 759	1 507	1 431	981	10 469		
14		NEGAT.	-	1 360	234	111	86	-	2 507		
15	2 - 5	BETR.INH.	-	6 719	2 377	2 880	2 654	-	14 622		
16		MAENNL.	-	5 980	2 203	2 808	2 611	-	13 609		
17		FAM.ANG.	-	4 505	777	882	793	-	8 770		
18		MAENNL.	-	1 401	378	774	743	-	4 481		
19		ZUSAMMEN	12 675	11 224	3 154	3 762	3 447	1 451	23 394		
20		MAENNL.	8 521	7 381	2 581	3 582	3 354	1 140	18 092		
21		NEGAT.	-	2 843	350	214	158	-	4 309		
22	5 - 10	BETR.INH.	-	7 904	4 061	3 120	2 629	-	13 793		
23		MAENNL.	-	7 290	3 828	3 074	2 603	-	13 038		
24		FAM.ANG.	-	5 313	1 006	899	790	-	9 015		
25		MAENNL.	-	1 603	503	794	743	-	4 366		
26		ZUSAMMEN	14 273	13 218	5 067	4 020	3 419	1 055	22 809		
27		MAENNL.	9 770	8 892	4 331	3 868	3 346	878	17 404		
28		NEGAT.	-	3 368	431	168	112	-	4 314		
29	10 - 20	BETR.INH.	-	17 247	14 272	2 551	1 670	-	20 656		
30		MAENNL.	-	16 577	13 967	2 521	1 653	-	19 904		
31		FAM.ANG.	-	10 487	3 146	983	786	-	14 633		
32		MAENNL.	-	3 597	2 167	856	724	-	6 632		
33		ZUSAMMEN	28 853	27 734	17 418	3 534	2 456	1 119	35 291		
34		MAENNL.	21 126	20 174	16 134	3 376	2 377	952	26 537		
35		NEGAT.	-	6 144	980	155	81	-	7 000		
36	20 - 30	BETR.INH.	-	14 521	13 735	547	232	-	15 028		
37		MAENNL.	-	14 181	13 583	540	228	-	14 673		
38		FAM.ANG.	-	9 304	3 784	394	307	-	11 482		
39		MAENNL.	-	3 853	2 917	325	271	-	5 393		
40		ZUSAMMEN	24 884	23 825	17 519	942	539	1 059	26 511		
41		MAENNL.	18 935	18 034	16 500	865	500	901	20 067		
42		NEGAT.	-	4 805	832	53	22	-	5 200		
43	30 - 50	BETR.INH.	-	11 048	10 615	194	62	-	11 219		
44		MAENNL.	-	10 853	10 532	192	61	-	11 017		
45		FAM.ANG.	-	7 228	3 316	198	138	-	8 682		
46		MAENNL.	-	3 392	2 722	154	118	-	4 379		
47		ZUSAMMEN	20 134	18 276	13 931	393	209	1 858	19 902		
48		MAENNL.	15 906	14 246	13 254	346	179	1 660	15 397		
49		NEGAT.	-	3 360	578	30	10	-	3 660		
50	50 - 100	BETR.INH.	-	3 211	3 045	70	13	-	3 273		
51		MAENNL.	-	3 148	3 022	68	13	-	3 209		
52		FAM.ANG.	-	1 835	979	45	27	-	2 211		
53		MAENNL.	-	1 008	837	34	23	-	1 244		
54		ZUSAMMEN	7 343	5 045	4 024	115	40	2 298	5 486		
55		MAENNL.	6 226	4 156	3 859	102	36	2 070	4 455		
56		NEGAT.	-	716	132	8	3	-	834		
57	100 U.MEHR	BETR.INH.	-	388	346	17	4	-	415		
58		MAENNL.	-	376	342	18	4	-	403		
59		FAM.ANG.	-	160	106	4	1	-	186		
60		MAENNL.	-	106	94	3	1	-	118		
61		ZUSAMMEN	2 175	548	452	22	5	1 627	603		
62		MAENNL.	1 966	482	436	20	5	1 484	522		
63		NEGAT.	-	48	10	1	0	-	60		
64	INSGESAMT	BETR.INH.	-	68 229	52 623	10 880	8 604	-	92 031		
65		MAENNL.	-	64 766	51 390	10 647	8 476	-	87 730		
66		FAM.ANG.	-	43 064	14 580	3 849	3 229	-	62 143		
67		MAENNL.	-	16 255	10 316	3 320	2 986	-	29 780		
68	INSGESAMT		125 826	111 293	67 203	14 729	11 833	14 533	154 188		
69		MAENNL.	92 876	81 020	61 706	13 967	11 462	11 856	117 521		
70		NEGAT.	-	23 892	4 005	767	490	-	29 483		

1) IM BETRIEB.- 2) IN ANDERWEITIGER ERWERBSTÄTIGKEIT.- 3) DER BETRIEBSINHABER, IHRE EHEGATTIN, SONSTIGER IM BETRIEB BESCHÄFTIGTER FAMILIENANGEHÖRIGER.



4 [25] ARBEITSLEISTUNG DER FAMILIENARBEITSKRAEFTE UND DER FAMILIENFREMDEN ARBEITSKRAEFTE IN DEN LANDW. BETRIEBEN 1979

4.1 [25.1] BETRIEBE INSGESAMT

HESEN

NR.	LANDW. GENUTZTE FLAECHE VON ... BIS UNTER ... HA	PER-SONEN-GRUPPE	INS-GESAMT	ZU-SAMMEN	ARBEITSLEISTUNG IM BETRIEB DER FAMILIENARBEITSKRAEFTE				DER STAENDIGEN FAMILIENFREMDEN ARBEITSKRAEFTE		BETRIEBL. U. AUSSER-BETRIEBL. ARBEITS-LEISTUNG	
					VOLLBE-SCHAEF-TIGT 1)	ANDERWEITIG ERWERBSTAETIG ZU-SAMMEN	VOLLBE-SCHAEF-TIGT 2)	ZU-SAMMEN				
			1	2	3	4	5	6			7	
01	UNTER 1	BETR.INH.	-	911	615	170	138	-	-	-	1 501	
02		MAENNL.	-	803	564	159	133	-	-	-	1 358	
03		FAM.ANG.	-	678	294	52	43	-	-	-	1 042	
04		MAENNL.	-	197	122	38	36	-	-	-	393	
05		ZUSAMMEN	2 470	1 589	909	222	181	881	-	-	2 544	
06		MAENNL.	1 509	999	686	197	169	510	-	-	1 752	
07		EHEGAT.	-	419	150	18	12	-	-	-	594	
08	1 - 2	BETR.INH.	-	2 072	403	1 079	1 005	-	-	-	7 072	
09		MAENNL.	-	1 819	367	1 041	984	-	-	-	6 602	
10		FAM.ANG.	-	1 349	155	269	229	-	-	-	3 520	
11		MAENNL.	-	367	71	208	204	-	-	-	1 669	
12		ZUSAMMEN	3 844	3 421	558	1 348	1 235	423	-	-	10 592	
13		MAENNL.	2 474	2 187	438	1 249	1 188	287	-	-	8 272	
14		EHEGAT.	-	959	82	116	83	-	-	-	2 171	
15	2 - 5	BETR.INH.	-	4 874	923	3 068	2 834	-	-	-	13 862	
16		MAENNL.	-	4 392	846	2 994	2 791	-	-	-	13 121	
17		FAM.ANG.	-	4 133	362	758	646	-	-	-	8 467	
18		MAENNL.	-	1 031	151	604	585	-	-	-	3 880	
19		ZUSAMMEN	9 510	9 007	1 285	3 826	3 480	503	-	-	22 329	
20		MAENNL.	5 781	5 423	997	3 598	3 376	358	-	-	17 002	
21		EHEGAT.	-	2 895	189	267	180	-	-	-	4 568	
22	5 - 10	BETR.INH.	-	5 163	1 529	3 400	2 915	-	-	-	11 564	
23		MAENNL.	-	4 855	1 457	3 359	2 892	-	-	-	11 147	
24		FAM.ANG.	-	4 991	625	829	699	-	-	-	8 819	
25		MAENNL.	-	1 211	213	679	645	-	-	-	3 985	
26		ZUSAMMEN	10 472	10 154	2 154	4 228	3 614	318	-	-	20 383	
27		MAENNL.	6 292	6 065	1 670	4 037	3 537	227	-	-	15 132	
28		EHEGAT.	-	3 365	383	204	114	-	-	-	4 265	
29	10 - 20	BETR.INH.	-	9 371	6 666	2 910	2 004	-	-	-	13 036	
30		MAENNL.	-	9 017	6 507	2 882	1 989	-	-	-	12 627	
31		FAM.ANG.	-	7 939	1 936	1 032	857	-	-	-	12 150	
32		MAENNL.	-	2 230	912	881	793	-	-	-	5 436	
33		ZUSAMMEN	17 812	17 310	8 602	3 942	2 861	502	-	-	25 187	
34		MAENNL.	11 618	11 247	7 419	3 763	2 783	371	-	-	18 064	
35		EHEGAT.	-	4 941	972	174	85	-	-	-	5 545	
36	20 - 30	BETR.INH.	-	7 088	6 482	666	325	-	-	-	7 700	
37		MAENNL.	-	6 942	6 420	663	323	-	-	-	7 549	
38		FAM.ANG.	-	6 245	2 315	411	309	-	-	-	8 183	
39		MAENNL.	-	2 232	1 546	342	275	-	-	-	3 681	
40		ZUSAMMEN	13 670	13 333	8 797	1 076	634	337	-	-	15 883	
41		MAENNL.	9 441	9 174	7 966	1 005	598	267	-	-	11 230	
42		EHEGAT.	-	3 349	722	47	21	-	-	-	3 535	
43	30 - 50	BETR.INH.	-	4 169	3 984	199	75	-	-	-	4 319	
44		MAENNL.	-	4 093	3 945	197	74	-	-	-	4 238	
45		FAM.ANG.	-	4 003	1 779	189	123	-	-	-	4 928	
46		MAENNL.	-	1 714	1 336	153	108	-	-	-	2 385	
47		ZUSAMMEN	8 736	8 172	5 763	388	198	564	-	-	9 247	
48		MAENNL.	6 290	5 807	5 275	350	182	483	-	-	6 624	
49		EHEGAT.	-	1 899	459	22	3	-	-	-	1 994	
50	50 - 100	BETR.INH.	-	772	733	33	11	-	-	-	805	
51		MAENNL.	-	752	724	32	11	-	-	-	784	
52		FAM.ANG.	-	718	345	24	16	-	-	-	870	
53		MAENNL.	-	338	270	18	14	-	-	-	445	
54		ZUSAMMEN	2 055	1 490	1 078	57	27	565	-	-	1 675	
55		MAENNL.	1 576	1 090	994	50	25	486	-	-	1 230	
56		EHEGAT.	-	315	73	4	1	-	-	-	346	
57	100 U.MEHR	BETR.INH.	-	138	122	15	3	-	-	-	153	
58		MAENNL.	-	133	120	15	3	-	-	-	147	
59		FAM.ANG.	-	69	29	4	1	-	-	-	88	
60		MAENNL.	-	36	25	3	1	-	-	-	46	
61		ZUSAMMEN	823	206	151	20	4	617	-	-	241	
62		MAENNL.	752	169	145	18	4	583	-	-	193	
63		EHEGAT.	-	28	4	1	-	-	-	-	35	
64	INSGESAMT	BETR.INH.	-	34 557	21 457	11 540	9 309	-	-	-	60 011	
65		MAENNL.	-	32 806	20 950	11 342	9 200	-	-	-	57 575	
66		FAM.ANG.	-	30 126	7 841	3 567	2 924	-	-	-	48 066	
67		MAENNL.	-	9 355	4 639	2 926	2 662	-	-	-	21 921	
68	INSGESAMT	MAENNL.	69 393	64 683	29 298	15 107	12 234	4 710	-	-	108 081	
69		EHEGAT.	45 733	42 161	25 589	14 268	11 861	3 572	-	-	79 499	
70			-	18 170	3 013	854	500	-	-	-	23 052	

1) IM BETRIEB.- 2) IN ANDERWEITIGER ERWERBSTAETIGKEIT.- 3) DER BETRIEBSINHABER, IHRER EHEGATTEN, SONSTIGER IM BETRIEB BESCHAEFTIGTER FAMILIENANGEHÖRIGER.



## 4.1 [25.1] BETRIEBE INSGESAMT

RHEINLAND-PFALZ

LFBI NR.	LANDW. GENUTZTE FLAECHE VON ... BIS UNTER ... HA	PER- SONEN- GRUPPE	INS- GESAMT	ZU- SAMMEN	ARBEITSLEISTUNG IM BETRIEB DER FAMILIENARBEITSKRAEFTE			DER STAENDIGEN FAMILIENFRENDEN ARBEITSKRAEFTE			BETRIEBL. U. AUSSER- BETRIEBL. ARBEITS- LEISTUNG 3) GESCHAEFT- TIGTEN EINHEITEN	
					VOLLBE- SCHAEFT- TIGT 1)	ANDERWEITIG ERWERBSTAETIG ZU- SAMMEN	VOLLBE- SCHAEFT- TIGT 2)	ZU- SAMMEN	1	6	7	
1	2	3	4	5	6	7	8	9	10	11	12	13
01	UNTER 1	BETR.INNH.	-	3 295	1 007	1 288	1 091	-	-	7 529		
02		MAENNL.	-	2 749	889	1 228	1 060	-	-	6 720		
03		FAM.ANG.	-	2 300	400	371	302	-	-	4 477		
04		MAENNL.	-	540	130	287	269	-	-	1 976		
05		ZUSAMMEN	6 365	5 596	1 407	1 658	1 393	769	-	12 007		
06		MAENNL.	3 777	3 258	1 019	1 515	1 329	519	-	8 695		
07		EHEGAT.	-	1 630	237	122	73	-	-	2 532		
08	1 - 2	BETR.INNH.	-	3 997	1 855	1 392	1 136	-	-	8 506		
09		MAENNL.	-	3 564	1 732	1 348	1 116	-	-	7 881		
10		FAM.ANG.	-	2 758	651	350	283	-	-	4 792		
11		MAENNL.	-	686	254	273	249	-	-	1 995		
12		ZUSAMMEN	7 146	6 755	2 506	1 742	1 419	391	-	13 298		
13		MAENNL.	4 516	4 251	1 986	1 621	1 364	265	-	9 877		
14		EHEGAT.	-	1 880	356	97	57	-	-	2 651		
15	2 - 5	BETR.INNH.	-	6 867	3 718	2 373	1 998	-	-	13 024		
16		MAENNL.	-	6 343	3 536	2 324	1 969	-	-	12 320		
17		FAM.ANG.	-	5 020	1 324	589	473	-	-	8 066		
18		MAENNL.	-	1 346	577	457	420	-	-	3 349		
19		ZUSAMMEN	12 777	11 887	5 042	2 962	2 471	890	-	21 091		
20		MAENNL.	9 253	7 689	4 108	2 781	2 389	564	-	15 669		
21		EHEGAT.	-	3 221	649	154	86	-	-	4 200		
22	5 - 10	BETR.INNH.	-	7 253	4 117	2 761	2 361	-	-	12 164		
23		MAENNL.	-	6 857	3 949	2 724	2 341	-	-	11 667		
24		FAM.ANG.	-	5 806	1 603	624	532	-	-	8 805		
25		MAENNL.	-	1 514	647	505	473	-	-	3 649		
26		ZUSAMMEN	14 013	13 058	5 720	3 384	2 893	955	-	20 971		
27		MAENNL.	9 114	8 372	4 596	3 230	2 815	742	-	15 317		
28		EHEGAT.	-	3 686	822	104	55	-	-	4 274		
29	10 - 20	BETR.INNH.	-	9 326	7 145	2 225	1 613	-	-	12 067		
30		MAENNL.	-	9 055	6 996	2 202	1 631	-	-	11 751		
31		FAM.ANG.	-	7 230	2 484	605	491	-	-	9 990		
32		MAENNL.	-	2 100	1 167	500	447	-	-	4 087		
33		ZUSAMMEN	17 543	16 556	9 629	2 830	2 103	987	-	22 058		
34		MAENNL.	11 957	11 155	6 163	2 702	2 048	802	-	15 839		
35		EHEGAT.	-	4 324	1 141	88	38	-	-	4 748		
36	20 - 30	BETR.INNH.	-	5 817	5 300	574	295	-	-	6 318		
37		MAENNL.	-	5 718	5 244	569	293	-	-	6 206		
38		FAM.ANG.	-	4 861	2 774	265	187	-	-	6 161		
39		MAENNL.	-	1 698	1 192	238	165	-	-	2 611		
40		ZUSAMMEN	11 265	10 677	7 374	839	482	588	-	12 479		
41		MAENNL.	7 890	7 416	6 436	777	458	474	-	8 818		
42		EHEGAT.	-	2 589	737	40	13	-	-	2 762		
43	30 - 50	BETR.INNH.	-	4 209	4 031	203	74	-	-	4 356		
44		MAENNL.	-	4 150	3 997	203	74	-	-	4 294		
45		FAM.ANG.	-	3 877	1 899	154	103	-	-	4 692		
46		MAENNL.	-	1 617	1 262	122	86	-	-	2 188		
47		ZUSAMMEN	8 952	8 086	5 930	356	177	866	-	9 048		
48		MAENNL.	6 460	5 766	5 259	324	161	694	-	6 482		
49		EHEGAT.	-	1 830	541	19	6	-	-	1 930		
50	50 - 100	BETR.INNH.	-	1 078	1 027	42	13	-	-	1 113		
51		MAENNL.	-	1 068	1 022	41	13	-	-	1 103		
52		FAM.ANG.	-	1 060	569	31	16	-	-	1 252		
53		MAENNL.	-	493	398	23	12	-	-	633		
54		ZUSAMMEN	3 079	2 138	1 596	72	29	941	-	2 365		
55		MAENNL.	2 320	1 562	1 420	65	25	756	-	1 736		
56		EHEGAT.	-	444	140	2	1	-	-	463		
57	100 U.MEHR	BETR.INNH.	-	76	71	3	2	-	-	80		
58		MAENNL.	-	75	70	3	2	-	-	79		
59		FAM.ANG.	-	55	31	3	2	-	-	64		
60		MAENNL.	-	33	26	2	1	-	-	39		
61		ZUSAMMEN	495	131	102	6	4	364	-	144		
62		MAENNL.	413	108	96	6	3	305	-	118		
63		EHEGAT.	-	20	4	-	-	-	-	22		
64	INSGESAMT	BETR.INNH.	-	41 917	28 271	10 860	8 582	-	-	65 156		
65		MAENNL.	-	39 549	27 435	10 642	8 469	-	-	62 021		
66		FAM.ANG.	-	32 967	11 036	2 989	2 388	-	-	48 300		
67		MAENNL.	-	16 027	5 648	2 379	2 123	-	-	20 525		
68	INSGESAMT	MAENNL.	81 636	74 885	39 307	13 549	10 970	6 751	-	113 463		
69		EHEGAT.	54 699	49 576	33 083	13 022	10 592	5 123	-	82 550		
70			-	19 623	4 629	626	330	-	-	23 581		

1) IM BETRIEB.- 2) IN ANDERWEITIGER ERWERBSTAETIGKEIT.- 3) DER BETRIEBSINHABER, IHRER EHEGATTEN, SONSTIGER IM BETRIEB BE-  
SCHAEFTIGTER FAMILIENANGEHÖRIGER.



## 4.1 [25.1] BETRIEBE INSGESAMT

## BADEN-WUERTTEMBERG

NR.	LANDW. GENUTZTE FLAECHE VON ... HA	PER-SONEN-GRUPPE	INS-GESAMT	ZU-SAMMEN	ARBEITSLEISTUNG IM BETRIEB DER FAMILIENARBEITSKRAEFTE					DER STAENDIGEN FAMILIENFREUNDEN ARBEITSKRAEFTE		BETRIEBL. U. AUSSER-BETRIEBL. ARBEITSLEISTUNG 3)
					VOLLBE-SCHAEFTIGT 1)	ANDERWEITIG ERWERBSTAETIG ZU-SAMMEN	VOLLBE-SCHAEFTIGT 2)	ZU-SAMMEN	BETRIEBL. U. AUSSER-BETRIEBL. ARBEITSLEISTUNG 3)			
AK - EINHEITEN					1	2	3	4	5	6	7	
01	UNTER 1	BETR.INNH.	-	3 239	1 486	973	848	-	7 278			
02		MAENNL.	-	2 818	1 370	929	828	-	6 662			
03		FAM.ANG.	-	2 311	753	289	221	-	4 559			
04		MAENNL.	-	576	274	200	191	-	1 797			
05		ZUSAMMEN	7 388	5 550	2 239	1 263	1 069	1 838	11 840			
06		MAENNL.	4 427	3 394	1 644	1 128	1 020	1 033	8 459			
07		EHEGAT.	-	1 516	378	105	51	-	2 563			
08	1 - 2	BETR.INNH.	-	6 033	1 423	2 656	2 350	-	17 770			
09		MAENNL.	-	5 142	1 285	2 523	2 288	-	16 136			
10		FAM.ANG.	-	4 026	606	857	668	-	10 742			
11		MAENNL.	-	994	217	590	569	-	4 628			
12		ZUSAMMEN	11 545	10 059	2 029	3 513	3 018	1 486	28 514			
13		MAENNL.	7 049	6 136	1 502	3 113	2 858	913	20 764			
14		EHEGAT.	-	2 643	286	254	109	-	5 639			
15	2 - 5	BETR.INNH.	-	11 720	3 764	6 078	5 227	-	27 668			
16		MAENNL.	-	10 457	3 432	5 901	5 141	-	25 777			
17		FAM.ANG.	-	9 420	1 183	1 797	1 414	-	20 071			
18		MAENNL.	-	2 163	371	1 316	1 246	-	8 801			
19		ZUSAMMEN	22 832	21 140	4 947	7 875	6 640	1 692	47 742			
20		MAENNL.	13 741	12 620	3 803	7 217	6 387	1 121	34 579			
21		EHEGAT.	-	6 319	688	435	169	-	9 724			
22	5 - 10	BETR.INNH.	-	15 144	7 376	7 720	5 962	-	27 396			
23		MAENNL.	-	14 226	6 978	7 602	5 899	-	26 184			
24		FAM.ANG.	-	13 386	2 590	1 949	1 554	-	23 307			
25		MAENNL.	-	3 206	983	1 514	1 395	-	10 230			
26		ZUSAMMEN	29 851	28 530	9 966	9 669	7 516	1 321	50 704			
27		MAENNL.	18 369	17 431	7 961	9 115	7 294	938	36 415			
28		EHEGAT.	-	8 660	1 350	330	114	-	10 479			
29	10 - 20	BETR.INNH.	-	22 985	17 721	6 698	3 693	-	29 586			
30		MAENNL.	-	22 282	17 347	6 640	3 665	-	28 770			
31		FAM.ANG.	-	18 921	5 526	2 059	1 532	-	28 469			
32		MAENNL.	-	5 378	2 801	1 656	1 376	-	12 379			
33		ZUSAMMEN	43 467	41 907	23 247	8 757	5 225	1 560	58 057			
34		MAENNL.	28 790	27 660	20 148	8 296	5 041	1 130	41 151			
35		EHEGAT.	-	11 219	2 284	256	77	-	12 368			
36	20 - 30	BETR.INNH.	-	12 557	11 577	1 637	515	-	13 548			
37		MAENNL.	-	12 340	11 458	1 627	512	-	13 313			
38		FAM.ANG.	-	10 872	4 178	785	507	-	14 427			
39		MAENNL.	-	3 766	2 611	624	445	-	6 340			
40		ZUSAMMEN	24 497	23 428	15 755	2 422	1 022	1 069	27 976			
41		MAENNL.	16 924	16 106	14 069	2 251	957	818	19 653			
42		EHEGAT.	-	5 788	1 290	96	22	-	6 139			
43	30 - 50	BETR.INNH.	-	6 281	5 995	540	128	-	6 542			
44		MAENNL.	-	6 197	5 945	536	127	-	6 452			
45		FAM.ANG.	-	5 940	2 653	318	189	-	7 505			
46		MAENNL.	-	2 377	1 804	245	161	-	3 480			
47		ZUSAMMEN	13 258	12 221	8 648	858	317	1 037	14 048			
48		MAENNL.	9 417	8 574	7 749	781	288	843	9 933			
49		EHEGAT.	-	2 860	667	41	6	-	3 008			
50	50 - 100	BETR.INNH.	-	1 286	1 241	67	14	-	1 330			
51		MAENNL.	-	1 271	1 231	67	14	-	1 316			
52		FAM.ANG.	-	1 193	583	57	39	-	1 470			
53		MAENNL.	-	514	389	45	35	-	703			
54		ZUSAMMEN	3 592	2 479	1 824	124	54	1 113	2 801			
55		MAENNL.	2 697	1 786	1 620	113	49	911	2 020			
56		EHEGAT.	-	543	153	5	0	-	579			
57	100 U.MENNR	BETR.INNH.	-	148	136	12	1	-	165			
58		MAENNL.	-	144	134	11	1	-	161			
59		FAM.ANG.	-	78	30	3	1	-	93			
60		MAENNL.	-	33	26	1	1	-	40			
61		ZUSAMMEN	1 265	226	166	15	3	1 039	259			
62		MAENNL.	1 072	177	160	13	2	895	201			
63		EHEGAT.	-	41	4	2	-	-	49			
64	INSGESAMT	BETR.INNH.	-	79 392	50 719	26 381	18 739	-	131 284			
65		MAENNL.	-	74 876	49 180	25 836	18 476	-	124 771			
66		FAM.ANG.	-	66 148	18 102	8 114	6 125	-	110 644			
67		MAENNL.	-	19 007	9 477	6 192	5 419	-	48 397			
68		INSGESAMT	157 694	145 540	68 821	34 496	24 864	12 154	241 940			
69		MAENNL.	102 485	93 883	58 657	32 027	23 895	8 602	173 176			
70		EHEGAT.	-	39 590	7 101	1 525	548	-	50 547			

1) IM BETRIEB.- 2) IM ANDERWEITIGER ERWERBSTAETIGKEIT.- 3) DER BETRIEBSINHABER, INHRER EHEGATTEN, SONSTIGER IM BETRIEB BESCHAEFTIGTER FAMILIENANGEHOERIGER.



## 4 [25] ARBEITSLEISTUNG DER FAMILIENARBEITSKRAEFTE UND DER FAMILIENFREUNDEN ARBEITSKRAEFTE IN DEN LANDW. BETRIEBEN 1979

## 4.1 [25.1] BETRIEBE INSGESAMT

BAYERN

NR.	LFD1	GENUTZTE FLAECHE VON ... BIS UNTER ... HA	PER- SONEN- GRUPPE	INS- GESAMT	ZU- SAMMEN	ARBEITSLEISTUNG IM BETRIEB DER FAMILIENARBEITSKRAEFTE				DER STAENDIGEN FAMILIENFREUNDEN ARBEITSKRAEFTE		BETRIEBL. U. AUSSER- BETRIEBL. ARBEITS- LEISTUNG	
						VOLLBE- SCHAEF- TIGT 1)	ANDERWEITIG ERWERBSTAETIG ZU- SAMMEN	VOLLBE- SCHAEF- TIGT 2)	ZU- SAMMEN				
				1	2	3	4	5	6			7	
01	UNTER 1	BETR.INH.		-	1 981	1 294	317	259	-	-	3 751		
02		MAENNL.		-	1 729	1 183	293	241	-	-	3 306		
03		FAM.ANG.		-	1 398	686	85	54	-	-	2 155		
04		MAENNL.		-	363	262	46	41	-	-	687		
05		ZUSAMMEN		5 404	3 379	1 980	402	313	2 025	5 908			
06		MAENNL.		3 121	2 092	1 445	339	283	1 029	3 994			
07		EHEGAT.		-	860	343	46	22	-	1 331			
08	1 - 2	BETR.INH.		-	4 454	1 075	1 906	1 720	-	16 397			
09		MAENNL.		-	3 569	901	1 781	1 650	-	14 559			
10		FAM.ANG.		-	3 302	497	568	446	-	8 773			
11		MAENNL.		-	705	158	385	369	-	3 346			
12		ZUSAMMEN		9 385	7 756	1 572	2 474	2 166	1 329	25 172			
13		MAENNL.		5 080	4 274	1 059	2 167	2 020	806	17 905			
14		EHEGAT.		-	2 360	279	235	137	-	5 735			
15	2 - 5	BETR.INH.		-	15 030	4 155	8 004	7 260	-	40 779			
16		MAENNL.		-	12 647	3 389	7 775	7 140	-	37 413			
17		FAM.ANG.		-	15 284	2 336	2 225	1 827	-	28 680			
18		MAENNL.		-	2 744	481	1 662	1 592	-	11 074			
19		ZUSAMMEN		31 702	30 313	6 491	10 229	9 087	1 389	69 460			
20		MAENNL.		16 329	15 391	3 870	9 438	8 733	938	48 488			
21		EHEGAT.		-	11 250	1 633	656	374	-	16 240			
22	5 - 10	BETR.INH.		-	31 634	16 167	14 435	11 838	-	58 852			
23		MAENNL.		-	28 903	14 851	14 246	11 742	-	55 611			
24		FAM.ANG.		-	31 202	7 157	3 723	3 095	-	49 728			
25		MAENNL.		-	6 106	1 878	2 965	2 741	-	19 198			
26		ZUSAMMEN		64 019	62 835	23 324	18 159	14 933	1 184	108 582			
27		MAENNL.		35 745	35 009	16 729	17 211	14 482	736	74 810			
28		EHEGAT.		-	21 485	4 557	717	380	-	25 185			
29	10 - 20	BETR.INH.		-	62 827	53 044	10 848	6 700	-	75 853			
30		MAENNL.		-	60 268	51 551	10 756	6 658	-	73 082			
31		FAM.ANG.		-	53 997	19 131	4 445	3 364	-	74 873			
32		MAENNL.		-	14 769	8 873	3 600	2 982	-	29 977			
33		ZUSAMMEN		118 530	116 824	72 175	15 293	13 064	1 706	150 728			
34		MAENNL.		76 122	75 037	60 424	14 356	9 641	1 085	103 060			
35		EHEGAT.		-	32 164	8 504	607	251	-	34 750			
36	20 - 30	BETR.INH.		-	31 981	30 523	1 567	604	-	33 227			
37		MAENNL.		-	31 131	30 012	1 549	600	-	32 335			
38		FAM.ANG.		-	29 724	13 486	1 386	869	-	37 037			
39		MAENNL.		-	10 471	7 992	1 100	761	-	15 727			
40		ZUSAMMEN		63 139	61 705	44 009	2 953	1 474	1 434	70 265			
41		MAENNL.		42 580	41 692	38 004	2 649	1 361	978	48 063			
42		EHEGAT.		-	15 235	4 338	163	42	-	15 924			
43	30 - 50	BETR.INH.		-	14 646	14 176	401	114	-	14 964			
44		MAENNL.		-	14 334	14 091	396	112	-	14 641			
45		FAM.ANG.		-	14 605	7 385	480	304	-	17 619			
46		MAENNL.		-	5 809	4 738	370	263	-	7 974			
47		ZUSAMMEN		31 420	29 250	21 561	881	417	2 170	32 584			
48		MAENNL.		21 685	20 145	18 739	766	375	1 540	22 617			
49		EHEGAT.		-	6 733	1 942	50	12	-	7 004			
50	50 - 100	BETR.INH.		-	2 537	2 424	91	23	-	2 658			
51		MAENNL.		-	2 489	2 400	89	22	-	2 602			
52		FAM.ANG.		-	2 247	1 200	65	38	-	2 697			
53		MAENNL.		-	1 013	861	40	30	-	1 294			
54		ZUSAMMEN		6 586	4 784	3 624	156	61	1 802	5 357			
55		MAENNL.		4 934	3 502	3 261	130	51	1 432	3 897			
56		EHEGAT.		-	920	242	12	2	-	1 019			
57	100 U.MEHR	BETR.INH.		-	317	285	25	6	-	367			
58		MAENNL.		-	309	284	25	6	-	354			
59		FAM.ANG.		-	188	104	8	3	-	228			
60		MAENNL.		-	92	76	5	3	-	115			
61		ZUSAMMEN		3 287	505	389	33	9	2 782	597			
62		MAENNL.		2 658	401	360	30	8	2 257	470			
63		EHEGAT.		-	74	19	3	1	-	92			
64	INSGESAMT	BETR.INH.		-	165 406	123 143	37 594	28 524	-	246 848			
65		MAENNL.		-	155 382	118 572	36 911	28 171	-	233 904			
66		FAM.ANG.		-	151 947	51 981	12 985	9 999	-	221 790			
67		MAENNL.		-	42 071	25 318	10 174	8 783	-	89 391			
68		INSGESAMT		333 174	317 354	175 124	50 579	38 524	15 820	468 653			
69		MAENNL.		268 254	197 452	143 890	47 085	36 954	10 802	323 304			
70		EHEGAT.		-	91 080	21 857	2 490	1 221	-	107 280			

1) IM BETRIEB.- 2) IM ANDERWEITIGER ERWERBSTAETIGKEIT.- 3) DER BETRIEBSINHABER, INHRER EHEGATTEN, SONSTIGER IM BETRIEB BE-  
SCHAFTIGTER FAMILIENANGEHOERIGER.



## 4 [25] ARBEITSLEISTUNG DER FAMILIENARBEITSKRAEFTE UND DER FAMILIENFRENDEN ARBEITSKRAEFTE IN DEN LANDW. BETRIEBEN 1979

## 4.1 [25.1] BETRIEBE INSGESAMT

## SAARLAND

NR.	LANDW. GENUTZTE FLAECHE VON ... HA	PER-SONEN-GRUPPE	INS-GEANT	ZU-SAMMEN	ARBEITSLEISTUNG IM BETRIEB DER FAMILIENARBEITSKRAEFTE				DER STAENDIGEN FAMILIENFRENDEN ARBEITSKRAEFTE		BETRIEBL. U. AUSSER-BETRIEBL. ARBEITS-LEISTUNG	
					VOLLOE-SCHAEF-TIGT 1)	ZU-SAMMEN	ANDERWEITIG ERWERBSTAETIG	VOLLOE-SCHAEF-TIGT 2)	ZU-SAMMEN		BESCHAEFTIGTEN-EINHEITEN	
			1	2	3	4	5	6	7			
01	UNTER 1	BETR.INNH.	-	154	111	16	14	-	242			
02		MAENNL.	-	134	99	15	14	-	213			
03		FAM.ANG.	-	109	48	6	5	-	149			
04		MAENNL.	-	32	21	5	5	-	56			
05		ZUSAMMEN	498	263	159	23	20	235	391			
06		MAENNL.	-	166	120	21	19	144	268			
07		NEGAT.	-	68	27	4	3	-	90			
08	1 - 2	BETR.INNH.	-	204	38	94	92	-	664			
09		MAENNL.	-	179	33	91	90	-	622			
10		FAM.ANG.	-	88	11	16	16	-	225			
11		MAENNL.	-	25	5	15	15	-	111			
12		ZUSAMMEN	338	293	49	109	108	45	890			
13		MAENNL.	231	204	38	105	105	27	734			
14		NEGAT.	-	57	5	2	2	-	112			
15	2 - 5	BETR.INNH.	-	382	91	198	193	-	1 021			
16		MAENNL.	-	343	80	194	192	-	966			
17		FAM.ANG.	-	215	31	37	35	-	439			
18		MAENNL.	-	58	11	32	32	-	219			
19		ZUSAMMEN	761	597	122	234	228	164	1 460			
20		MAENNL.	494	400	91	227	223	94	1 185			
21		NEGAT.	-	148	19	6	4	-	208			
22	5 - 10	BETR.INNH.	-	311	98	174	170	-	708			
23		MAENNL.	-	290	93	172	169	-	683			
24		FAM.ANG.	-	225	48	36	33	-	397			
25		MAENNL.	-	63	20	32	31	-	188			
26		ZUSAMMEN	589	535	146	210	203	54	1 105			
27		MAENNL.	404	353	113	204	200	51	871			
28		NEGAT.	-	140	21	5	2	-	179			
29	10 - 20	BETR.INNH.	-	472	280	168	154	-	754			
30		MAENNL.	-	448	271	165	153	-	727			
31		FAM.ANG.	-	299	47	46	43	-	492			
32		MAENNL.	-	83	25	40	39	-	228			
33		ZUSAMMEN	788	771	327	214	197	17	1 246			
34		MAENNL.	546	531	294	205	192	15	954			
35		NEGAT.	-	181	15	5	3	-	215			
36	20 - 30	BETR.INNH.	-	394	337	44	36	-	458			
37		MAENNL.	-	378	326	43	36	-	441			
38		FAM.ANG.	-	232	59	22	21	-	335			
39		MAENNL.	-	71	39	19	18	-	141			
40		ZUSAMMEN	696	626	396	67	57	70	793			
41		MAENNL.	499	450	365	62	54	49	582			
42		NEGAT.	-	132	15	3	2	-	150			
43	30 - 50	BETR.INNH.	-	512	480	28	19	-	541			
44		MAENNL.	-	501	473	28	19	-	530			
45		FAM.ANG.	-	400	155	28	27	-	523			
46		MAENNL.	-	169	125	25	24	-	257			
47		ZUSAMMEN	946	913	635	57	46	33	1 064			
48		MAENNL.	697	670	598	53	42	27	787			
49		NEGAT.	-	190	20	2	1	-	208			
50	50 - 100	BETR.INNH.	-	230	219	10	6	-	241			
51		MAENNL.	-	228	219	10	6	-	239			
52		FAM.ANG.	-	208	103	9	7	-	242			
53		MAENNL.	-	99	83	7	5	-	120			
54		ZUSAMMEN	512	438	322	19	13	74	483			
55		MAENNL.	395	327	302	17	11	68	359			
56		NEGAT.	-	86	14	1	1	-	94			
57	100 U.MEHR	BETR.INNH.	-	21	20	2	1	-	23			
58		MAENNL.	-	21	20	2	1	-	23			
59		FAM.ANG.	-	20	12	1	1	-	26			
60		MAENNL.	-	13	11	1	1	-	15			
61		ZUSAMMEN	80	41	32	3	2	39	49			
62		MAENNL.	68	34	31	3	2	34	39			
63		NEGAT.	-	7	1	0	-	-	10			
64	INSGESAMT	BETR.INNH.	-	2 680	1 674	733	685	-	4 652			
65		MAENNL.	-	2 522	1 614	721	678	-	4 443			
66		FAM.ANG.	-	1 796	513	202	188	-	2 828			
67		MAENNL.	-	613	339	176	170	-	1 335			
68	INSGESAMT		5 207	4 476	2 187	935	873	731	7 481			
69		MAENNL.	3 644	3 135	1 953	897	848	509	5 779			
70		NEGAT.	-	1 009	138	26	19	-	1 265			

1) IN BETRIEB.- 2) IN ANDERWEITIGER ERWERBSTAETIGKEIT.- 3) DER BETRIEBSINHABER, INHRER NEGATTEN, SONSTIGER IM BETRIEB BESCHAEFTIGTER FAMILIENANGEHÖRIGER.



## 4 [25] ARBEITSLEISTUNG DER FAMILIENARBEITSKRAEFTE UND DER FAMILIENFRENDEN ARBEITSKRAEFTE IN DEN LANDW. BETRIEBEN 1979

## 4.1 [25.1] BETRIEBE INSGESAMT

## STADTSTAATEN

NR.	LANDW. GENUTZTE FLAECHE VON ... BIS UNTER ... HA	PER-SONEN-GRUPPE	INS-GESAMT	ZU-SAMMEN	ARBEITSLEISTUNG IM BETRIEB DER FAMILIENARBEITSKRAEFTE				DER STAENDIGEN FAMILIENFRENDEN ARBEITSKRAEFTE		BETRIEBL. U. AUSSER-BETRIEBL. ARBEITSLEISTUNG	
					VOLLBE-SCHAEF-TIGT 1)	ANDERWEITIG ERWERBSTAETIG ZU-SAMMEN	VOLLBE-SCHAEF-TIGT 2)	ZU-SAMMEN	1	6	3)	BESCHAEF-TIGTEN EINHEITEN
					A K - E I N H E I T E N							
			1	2	3	4	5	1	6	1	7	
01	UNTER 1	BETR.INNH.	-	720	576	74	57	-	-	-	924	
02		MAENNL.	-	610	518	68	56	-	-	-	798	
03		FAM.ANG.	-	583	321	32	24	-	-	-	802	
04		MAENNL.	-	179	137	24	22	-	-	-	302	
05		ZUSAMMEN	2 012	1 302	897	107	82	710	1 726			
06		MAENNL.	1 279	789	655	92	77	490	1 100			
07		EHEGAT.	-	383	184	21	16	-	517			
08	1 - 2	BETR.INNH.	-	450	384	35	23	-	571			
09		MAENNL.	-	414	366	34	22	-	522			
10		FAM.ANG.	-	437	258	8	6	-	547			
11		MAENNL.	-	141	122	5	5	-	191			
12		ZUSAMMEN	1 259	887	642	43	29	372	1 118			
13		MAENNL.	781	555	488	39	27	226	713			
14		EHEGAT.	-	245	124	4	2	-	300			
15	2 - 5	BETR.INNH.	-	243	184	41	34	-	372			
16		MAENNL.	-	226	176	40	34	-	351			
17		FAM.ANG.	-	206	113	8	4	-	295			
18		MAENNL.	-	67	54	6	3	-	110			
19		ZUSAMMEN	1 098	449	297	49	39	649	668			
20		MAENNL.	720	293	230	46	38	427	461			
21		EHEGAT.	-	110	50	4	2	-	151			
22	5 - 10	BETR.INNH.	-	129	100	24	15	-	186			
23		MAENNL.	-	119	95	22	14	-	168			
24		FAM.ANG.	-	85	38	4	3	-	121			
25		MAENNL.	-	30	23	3	3	-	49			
26		ZUSAMMEN	407	214	138	28	19	193	307			
27		MAENNL.	286	149	118	25	17	137	217			
28		EHEGAT.	-	51	15	2	2	-	65			
29	10 - 20	BETR.INNH.	-	185	157	21	13	-	219			
30		MAENNL.	-	172	152	21	12	-	205			
31		FAM.ANG.	-	108	56	5	3	-	151			
32		MAENNL.	-	43	35	3	3	-	64			
33		ZUSAMMEN	503	293	213	26	16	210	370			
34		MAENNL.	376	215	187	24	15	161	269			
35		EHEGAT.	-	60	21	2	1	-	77			
36	20 - 30	BETR.INNH.	-	131	120	9	4	-	146			
37		MAENNL.	-	126	118	9	4	-	141			
38		FAM.ANG.	-	73	37	3	2	-	89			
39		MAENNL.	-	25	19	2	2	-	35			
40		ZUSAMMEN	311	203	157	13	7	108	236			
41		MAENNL.	250	151	137	11	6	99	176			
42		EHEGAT.	-	44	17	1	0	-	48			
43	30 - 50	BETR.INNH.	-	190	179	6	3	-	198			
44		MAENNL.	-	184	178	6	3	-	192			
45		FAM.ANG.	-	83	44	2	1	-	104			
46		MAENNL.	-	32	30	2	1	-	41			
47		ZUSAMMEN	378	273	223	9	4	105	302			
48		MAENNL.	299	216	208	8	4	83	233			
49		EHEGAT.	-	44	16	1	-	-	54			
50	50 - 100	BETR.INNH.	-	96	92	-	-	-	96			
51		MAENNL.	-	93	91	-	-	-	93			
52		FAM.ANG.	-	59	31	0	0	-	66			
53		MAENNL.	-	26	25	0	0	-	32			
54		ZUSAMMEN	263	155	123	0	0	108	162			
55		MAENNL.	219	119	116	0	0	100	125			
56		EHEGAT.	-	78	5	-	-	-	29			
57	100 U.MEHR	BETR.INNH.	-	11	9	1	0	-	13			
58		MAENNL.	-	11	9	1	0	-	13			
59		FAM.ANG.	-	7	3	0	0	-	8			
60		MAENNL.	-	2	2	0	0	-	3			
61		ZUSAMMEN	65	17	12	1	1	48	21			
62		MAENNL.	57	13	11	1	1	44	16			
63		EHEGAT.	-	4	1	-	-	-	4			
64	INSGESAMT	BETR.INNH.	-	2 153	1 801	213	151	-	2 725			
65		MAENNL.	-	1 956	1 703	202	147	-	2 483			
66		FAM.ANG.	-	1 640	901	64	45	-	2 183			
67		MAENNL.	-	544	447	45	39	-	826			
68	INSGESAMT		6 295	3 793	2 702	276	196	2 502	4 910			
69		MAENNL.	4 266	2 500	2 150	247	186	1 766	3 310			
70		EHEGAT.	-	970	437	34	22	-	1 245			

1) IM BETRIEB.- 2) IM ANDERWEITIGER ERWERBSTAETIGKEIT.- 3) DER BETRIEBSINHABER, INHRER EHEGATTEN, SONSTIGER IM BETRIEB BESCHAEFTIGTER FAMILIENANGEHÖRIGER.



## 4 [25] ARBEITSLEISTUNG DER FAMILIENARBEITSKRAEFTE UND DER FAMILIENFRENDEN ARBEITSKRAEFTE IN DEN LANDW. BETRIEBEN 1979

## 4.2 [25.2] BETRIEBE, DEREN INHABER NATUERLICHE PERSONEN SIND, ZUSAMMEN

BUNDES GEBIET

LFD NR.	LANDW. GENUTZTE FLAECHE VON ... BIS UNTER ... HA	PER-SONEN-GRUPPE	INS-GESANT	ZU-SAMMEN	ARBEITSLEISTUNG IM BETRIEB DER FAMILIENARBEITSKRAEFTE					DER STAENDIGEN FAMILIENFRENDEN ARBEITSKRAEFTE		BETRIEBL. U. AUSSER-BETRIEBL. ARBEITS-LEISTUNG	
					VOLLBE-SCHAEFTIGT 1)	ANDERWEITIG ERWERBSTAETIG ZU-SAMMEN	VOLLBE-SCHAEFTIGT 2)	ZU-SAMMEN	AK - E I N H E I T E N	1	2	3	4
1	2	3	4	5	6	7	8	9	10	11	12	13	14
01	UNTER 1	BETR.INNH.	-	16 335	9 272	3 753	3 106	-	-	-	-	30 761	
02		MAENNL.	-	14 272	8 546	3 566	3 013	-	-	-	-	27 856	
03		FAM.ANG.	-	10 976	4 049	1 001	765	-	-	-	-	18 264	
04		MAENNL.	-	2 819	1 612	717	663	-	-	-	-	6 834	
05		ZUSAMMEN	37 773	27 310	13 321	4 754	3 870	10 463	-	-	-	49 037	
06		MAENNL.	23 019	17 091	10 158	4 283	3 676	5 928	-	-	-	34 696	
07		HEGAT.	-	7 254	2 096	404	228	-	-	-	-	11 033	
08	1 - 2	BETR.INNH.	-	25 216	7 804	10 004	8 906	-	-	-	-	71 722	
09		MAENNL.	-	21 583	7 128	9 536	8 668	-	-	-	-	65 279	
10		FAM.ANG.	-	16 241	3 018	2 793	2 276	-	-	-	-	38 283	
11		MAENNL.	-	4 158	1 219	2 081	1 990	-	-	-	-	16 444	
12		ZUSAMMEN	47 106	41 456	10 822	12 797	11 182	5 650	-	-	-	110 012	
13		MAENNL.	29 274	25 741	8 347	11 617	10 658	3 533	-	-	-	81 727	
14		HEGAT.	-	11 026	1 538	985	598	-	-	-	-	22 652	
15	2 - 5	BETR.INNH.	-	52 524	17 073	26 166	23 344	-	-	-	-	128 859	
16		MAENNL.	-	46 209	15 359	25 450	22 968	-	-	-	-	119 763	
17		FAM.ANG.	-	43 202	6 665	7 045	5 814	-	-	-	-	83 540	
18		MAENNL.	-	9 890	2 265	5 462	5 195	-	-	-	-	35 674	
19		ZUSAMMEN	102 265	95 726	23 738	33 211	29 159	6 539	-	-	-	212 427	
20		MAENNL.	60 392	56 099	17 624	30 912	28 164	4 293	-	-	-	155 443	
21		HEGAT.	-	29 992	3 848	2 066	1 205	-	-	-	-	45 014	
22	5 - 10	BETR.INNH.	-	75 698	37 008	35 756	29 251	-	-	-	-	140 822	
23		MAENNL.	-	69 939	34 582	35 253	28 988	-	-	-	-	133 697	
24		FAM.ANG.	-	66 808	14 021	8 860	7 348	-	-	-	-	109 663	
25		MAENNL.	-	15 140	4 728	7 141	6 619	-	-	-	-	45 486	
26		ZUSAMMEN	147 740	142 506	51 029	44 616	36 599	5 234	-	-	-	250 492	
27		MAENNL.	88 846	85 079	39 370	42 394	35 607	3 767	-	-	-	179 187	
28		HEGAT.	-	44 914	8 155	1 827	977	-	-	-	-	54 400	
29	10 - 20	BETR.INNH.	-	142 440	114 793	30 200	18 804	-	-	-	-	177 989	
30		MAENNL.	-	136 838	111 902	29 911	18 666	-	-	-	-	171 733	
31		FAM.ANG.	-	112 138	35 806	10 429	8 002	-	-	-	-	159 094	
32		MAENNL.	-	32 014	18 123	8 588	7 228	-	-	-	-	66 269	
33		ZUSAMMEN	261 299	254 578	150 599	40 629	26 805	6 721	-	-	-	337 092	
34		MAENNL.	173 873	168 852	130 925	38 499	25 894	5 021	-	-	-	238 008	
35		HEGAT.	-	67 660	15 408	1 643	726	-	-	-	-	74 724	
36	20 - 30	BETR.INNH.	-	94 482	88 382	6 799	2 772	-	-	-	-	99 853	
37		MAENNL.	-	92 182	87 219	6 736	2 751	-	-	-	-	97 413	
38		FAM.ANG.	-	76 350	31 390	4 036	2 671	-	-	-	-	96 407	
39		MAENNL.	-	27 339	20 170	3 246	2 364	-	-	-	-	41 750	
40		ZUSAMMEN	176 053	170 832	119 772	10 835	5 443	5 221	-	-	-	196 267	
41		MAENNL.	123 590	119 521	107 389	9 983	5 116	4 069	-	-	-	139 167	
42		HEGAT.	-	40 895	9 736	576	185	-	-	-	-	43 412	
43	30 - 50	BETR.INNH.	-	69 748	67 025	2 581	742	-	-	-	-	71 439	
44		MAENNL.	-	68 366	66 382	2 559	734	-	-	-	-	69 997	
45		FAM.ANG.	-	57 619	26 426	1 974	1 218	-	-	-	-	69 224	
46		MAENNL.	-	23 845	19 114	1 528	1 048	-	-	-	-	31 987	
47		ZUSAMMEN	136 206	127 368	93 451	4 555	1 960	8 838	-	-	-	140 674	
48		MAENNL.	99 632	92 211	85 496	4 088	1 782	7 421	-	-	-	101 992	
49		HEGAT.	-	28 411	6 510	299	75	-	-	-	-	29 999	
50	50 - 100	BETR.INNH.	-	23 835	22 877	752	149	-	-	-	-	24 418	
51		MAENNL.	-	23 399	22 708	739	147	-	-	-	-	23 945	
52		FAM.ANG.	-	18 165	9 083	418	239	-	-	-	-	21 253	
53		MAENNL.	-	8 613	7 209	294	196	-	-	-	-	10 648	
54		ZUSAMMEN	54 647	42 001	31 960	1 169	388	12 646	-	-	-	45 685	
55		MAENNL.	43 368	32 012	29 917	1 033	343	11 356	-	-	-	34 604	
56		HEGAT.	-	8 153	1 977	87	18	-	-	-	-	8 811	
57	100 U.MEHR	BETR.INNH.	-	3 173	2 884	215	39	-	-	-	-	3 427	
58		MAENNL.	-	3 100	2 865	211	38	-	-	-	-	3 356	
59		FAM.ANG.	-	1 620	886	52	16	-	-	-	-	1 894	
60		MAENNL.	-	910	772	35	14	-	-	-	-	1 050	
61		ZUSAMMEN	15 495	4 793	3 770	267	55	10 702	-	-	-	5 332	
62		MAENNL.	13 621	4 010	3 637	246	52	9 611	-	-	-	4 396	
63		HEGAT.	-	643	128	22	3	-	-	-	-	769	
64	INSGESANT	BETR.INNH.	-	503 450	367 118	116 226	87 113	-	-	-	-	749 291	
65		MAENNL.	-	475 887	356 691	113 962	85 974	-	-	-	-	713 019	
66		FAM.ANG.	-	403 119	131 343	36 607	28 348	-	-	-	-	597 643	
67		MAENNL.	-	124 729	75 212	29 092	23 318	-	-	-	-	256 141	
68	INSGESANT	MAENNL.	978 584	906 570	498 461	152 833	115 462	72 014	1 347 018	-	-	969 221	
69		HEGAT.	655 615	600 616	431 903	143 054	111 292	54 999	969 221	-	-	290 815	
70			-	238 949	49 219	7 908	4 016	-	-	-	-		

1) IM BETRIEB. - 2) IN ANDERWEITIGER ERWERBSTAETIGKEIT. - 3) DER BETRIEBSINHABER, IHREN EheGATTEN, SONSTIGER IM BETRIEB BESCHAEFTIGTER FAMILIENANGEHÖRIGER.



4 [25] ARBEITSLEISTUNG DER FAMILIENARBEITSKRAEFTE UND DER FAMILIENFREUNDEN ARBEITSKRAEFTE IN DEN LANDW. BETRIEBEN 1979

4.2 [25.2] BETRIEBE, DEREN INHABER NATUERLICHE PERSONEN SIND, ZUSAMMEN

SCHLESWIG-HOLSTEIN

NR.	LANDW. GENUTZTE FLÄCHE VON ... BIS UNTER ... HA	PERSONENGRUPPE	INSGESAMT	ZUSAMMEN	ARBEITSLEISTUNG IN BETRIEB DER FAMILIENARBEITSKRÄFTE				DER STÄNDIGEN FAMILIENFREMDEN ARBEITSKRÄFTE		BETRIEBL. U. AUSSERBETRIEBL. ARBEITSLEISTUNG 3) BESCHÄFTIGTEN-EINHEITEN
					VOLLBE-SCHÄFTIGT 1)	ANDERWEITIG ERWERBSTÄTIG ZUSAMMEN	VOLLBE-SCHÄFTIGT 2)	ZUSAMMEN	FAMILIENFREMDEN ARBEITSKRÄFTE		
1	2	3	4	5	6	7					
01	UNTER 1	BETR.INH.	-	735	359	222	186	-	1 670		
02		MAENNL.	-	678	341	215	182	-	1 580		
03		FAM.ANG.	-	319	118	19	13	-	524		
04		MAENNL.	-	75	49	14	11	-	146		
05		ZUSAMMEN	1 602	1 054	477	241	198	548	2 195		
06		MAENNL.	1 058	753	390	229	193	305	1 727		
07		ENEGAT.	-	234	66	13	8	-	407		
08	1 - 2	BETR.INH.	-	705	231	226	203	-	1 886		
09		MAENNL.	-	624	215	214	195	-	1 724		
10		FAM.ANG.	-	263	73	31	27	-	634		
11		MAENNL.	-	75	34	24	24	-	246		
12		ZUSAMMEN	1 290	968	304	257	230	322	2 520		
13		MAENNL.	894	699	249	238	219	195	1 971		
14		ENEGAT.	-	201	43	20	17	-	505		
15	2 - 5	BETR.INH.	-	1 031	447	407	354	-	2 415		
16		MAENNL.	-	931	418	393	347	-	2 249		
17		FAM.ANG.	-	447	105	53	41	-	874		
18		MAENNL.	-	126	59	42	37	-	326		
19		ZUSAMMEN	2 067	1 478	550	460	394	589	3 290		
20		MAENNL.	1 425	1 057	477	435	383	368	2 575		
21		ENEGAT.	-	323	41	32	21	-	648		
22	5 - 10	BETR.INH.	-	1 123	561	481	390	-	2 166		
23		MAENNL.	-	1 023	529	471	386	-	2 039		
24		FAM.ANG.	-	583	130	62	49	-	940		
25		MAENNL.	-	157	78	50	46	-	344		
26		ZUSAMMEN	2 073	1 706	691	543	439	367	3 106		
27		MAENNL.	1 463	1 180	607	521	432	283	2 384		
28		ENEGAT.	-	436	64	33	24	-	668		
29	10 - 20	BETR.INH.	-	2 984	2 295	677	452	-	3 892		
30		MAENNL.	-	2 830	2 230	667	449	-	3 717		
31		FAM.ANG.	-	1 551	387	114	79	-	2 075		
32		MAENNL.	-	411	258	89	72	-	723		
33		ZUSAMMEN	5 103	4 535	2 682	791	531	568	5 968		
34		MAENNL.	3 678	3 241	2 488	756	521	437	4 440		
35		ENEGAT.	-	1 141	183	51	27	-	1 369		
36	20 - 30	BETR.INH.	-	4 782	4 405	359	174	-	5 118		
37		MAENNL.	-	4 641	4 355	356	173	-	4 968		
38		FAM.ANG.	-	2 783	976	110	65	-	3 348		
39		MAENNL.	-	941	731	85	58	-	1 322		
40		ZUSAMMEN	8 082	7 565	5 381	469	239	517	8 467		
41		MAENNL.	6 009	5 582	5 086	441	230	427	6 291		
42		ENEGAT.	-	1 806	320	38	16	-	1 958		
43	30 - 50	BETR.INH.	-	8 426	8 107	245	68	-	8 612		
44		MAENNL.	-	8 243	8 038	244	67	-	8 425		
45		FAM.ANG.	-	5 738	2 437	128	72	-	6 538		
46		MAENNL.	-	2 392	2 028	96	59	-	2 933		
47		ZUSAMMEN	15 340	14 163	10 544	373	143	1 177	15 151		
48		MAENNL.	11 600	10 636	10 066	340	127	964	11 359		
49		ENEGAT.	-	3 182	520	36	13	-	3 354		
50	50 - 100	BETR.INH.	-	4 954	4 786	126	21	-	5 053		
51		MAENNL.	-	4 880	4 764	123	20	-	4 971		
52		FAM.ANG.	-	3 326	1 634	53	25	-	3 711		
53		MAENNL.	-	1 611	1 400	40	21	-	1 873		
54		ZUSAMMEN	10 617	8 280	6 420	179	46	2 337	8 767		
55		MAENNL.	8 638	6 491	6 164	164	41	2 147	8 846		
56		ENEGAT.	-	1 601	275	15	2	-	1 693		
57	100 U.MEHR	BETR.INH.	-	835	754	46	9	-	898		
58		MAENNL.	-	816	749	46	8	-	874		
59		FAM.ANG.	-	408	234	8	2	-	460		
60		MAENNL.	-	249	220	7	1	-	271		
61		ZUSAMMEN	4 015	1 244	988	55	10	2 771	1 360		
62		MAENNL.	3 625	1 065	969	52	9	2 560	1 147		
63		ENEGAT.	-	157	29	5	1	-	188		
64	INSGESAMT	BETR.INH.	-	25 575	21 945	2 790	1 856	-	31 711		
65		MAENNL.	-	24 666	21 639	2 729	1 826	-	30 547		
66		FAM.ANG.	-	15 419	6 092	578	372	-	19 104		
67		MAENNL.	-	6 037	4 856	448	329	-	8 184		
68	INSGESAMT	MAENNL.	50 190	40 994	28 037	3 368	2 228	9 196	50 825		
69		ENEGAT.	38 390	30 704	26 495	3 177	2 156	7 686	38 740		
70			-	9 082	1 541	244	128	-	10 789		

1) IM BETRIEB.- 2) IN ANDERWEITIGER ERWERBSTAETIGKEIT.- 3) DER BETRIEBSINHABER, IHRER ENEGATTEN, SONSTIGER IM BETRIEB BE-  
SCHAEFTIGTER FAMILIENANGEHOERIGER.



4 [25] ARBEITSLEISTUNG DER FAMILIENARBEITSKRAEFTE UND DER FAMILIENFRENDEN ARBEITSKRAEFTE IN DEN LANDW. BETRIEBEN 1979

4.2 [25.2] BETRIEBE, DEREN INHABER NATUERLICHE PERSONEN SIND, ZUSAMMEN

NIEDERSACHSEN

LFD NR.	LANDW. GENUTZTE FLAECHE VON ... BIS UNTER ... HA	PER-SONEN-GRUPPE	INS-GESANT	ZU-SAMMEN	ARBEITSLEISTUNG IM BETRIEB DER FAMILIENARBEITSKRAEFTE				DER STAENDIGEN FAMILIENFREUNDLICHEN ARBEITSKRAEFTE	BETRIEBL. U. AUSSER-BETRIEBL. ARBEITS-LEISTUNG 3)
					VOLLBE-SCHAEF-TIGT 1)	ANDERWEITIG ERWERBSTAETIG	ZU-SAMMEN	VOLLBE-SCHAEF-TIGT 2)		
			1	2	AK - E I N H E I T E N	3	4	5	6	7
01	UNTER 1	BETR.INNH.	-	2 098	1 242	428	313	-	-	3 793
02		MAENNL.	-	1 871	1 168	405	305	-	-	3 487
03		FAM.ANG.	-	1 254	499	85	56	-	-	1 989
04		MAENNL.	-	282	179	56	47	-	-	635
05		ZUSAMMEN	5 283	3 352	1 741	513	369	1 931	5 783	
06		MAENNL.	3 139	2 153	1 347	461	352	986	4 123	
07		EHEGAT.	-	895	302	48	25	-	1 399	
08	1 - 2	BETR.INNH.	-	3 312	805	1 381	1 236	-	-	9 905
09		MAENNL.	-	2 823	730	1 330	1 212	-	-	9 088
10		FAM.ANG.	-	1 807	231	313	260	-	-	4 453
11		MAENNL.	-	442	98	247	234	-	-	1 935
12		ZUSAMMEN	5 902	5 119	1 036	1 694	1 496	783	14 358	
13		MAENNL.	3 748	3 265	828	1 577	1 446	483	11 023	
14		EHEGAT.	-	1 322	128	146	106	-	3 034	
15	2 - 5	BETR.INNH.	-	5 658	1 414	3 118	2 790	-	-	15 096
16		MAENNL.	-	4 890	1 279	3 021	2 744	-	-	13 957
17		FAM.ANG.	-	3 973	436	697	583	-	-	7 897
18		MAENNL.	-	956	189	567	537	-	-	3 435
19		ZUSAMMEN	10 592	9 432	1 850	3 815	3 373	960	22 994	
20		MAENNL.	6 550	5 846	1 469	3 588	3 281	704	17 392	
21		EHEGAT.	-	2 884	227	298	212	-	4 965	
22	5 - 10	BETR.INNH.	-	7 036	2 999	3 641	2 971	-	-	13 992
23		MAENNL.	-	6 377	2 802	3 583	2 943	-	-	13 159
24		FAM.ANG.	-	5 217	825	734	592	-	-	8 532
25		MAENNL.	-	1 250	384	599	543	-	-	3 478
26		ZUSAMMEN	13 104	12 254	3 824	4 375	3 563	850	22 525	
27		MAENNL.	8 252	7 628	3 186	4 182	3 486	624	16 637	
28		EHEGAT.	-	3 723	461	263	173	-	4 971	
29	10 - 20	BETR.INNH.	-	17 043	13 213	4 102	2 504	-	-	21 925
30		MAENNL.	-	16 188	12 881	4 058	2 487	-	-	20 950
31		FAM.ANG.	-	11 605	3 093	1 149	847	-	-	16 260
32		MAENNL.	-	3 404	1 885	963	790	-	-	6 743
33		ZUSAMMEN	29 507	28 648	16 306	5 242	3 351	859	38 187	
34		MAENNL.	20 296	19 592	14 766	5 021	3 276	704	27 694	
35		EHEGAT.	-	7 484	1 310	304	163	-	8 653	
36	20 - 30	BETR.INNH.	-	17 212	15 903	1 396	586	-	-	18 311
37		MAENNL.	-	16 724	15 703	1 380	582	-	-	17 786
38		FAM.ANG.	-	12 256	4 481	659	404	-	-	15 346
39		MAENNL.	-	4 283	3 123	540	368	-	-	6 500
40		ZUSAMMEN	30 250	29 468	20 384	2 055	990	782	33 657	
41		MAENNL.	21 670	21 007	18 826	1 920	950	663	24 287	
42		EHEGAT.	-	7 148	1 465	134	47	-	7 697	
43	30 - 50	BETR.INNH.	-	20 268	19 458	764	199	-	-	20 689
44		MAENNL.	-	19 808	19 273	756	196	-	-	20 208
45		FAM.ANG.	-	15 746	6 757	477	262	-	-	18 634
46		MAENNL.	-	6 344	5 075	363	228	-	-	8 350
47		ZUSAMMEN	38 360	36 014	26 215	1 241	462	2 286	39 325	
48		MAENNL.	28 229	26 152	24 348	1 119	424	2 077	28 560	
49		EHEGAT.	-	8 313	1 788	99	23	-	8 788	
50	50 - 100	BETR.INNH.	-	9 674	9 310	313	49	-	-	9 850
51		MAENNL.	-	9 469	9 235	306	48	-	-	9 628
52		FAM.ANG.	-	7 519	3 639	134	69	-	-	8 734
53		MAENNL.	-	3 510	2 947	86	57	-	-	4 303
54		ZUSAMMEN	22 015	17 192	12 949	447	118	4 823	18 588	
55		MAENNL.	17 489	12 979	12 182	393	106	4 510	13 936	
56		EHEGAT.	-	3 499	763	39	8	-	3 755	
57	100 U.MEHR	BETR.INNH.	-	1 240	1 141	93	13	-	-	1 313
58		MAENNL.	-	1 215	1 137	92	13	-	-	1 284
59		FAM.ANG.	-	634	337	20	5	-	-	742
60		MAENNL.	-	348	292	11	4	-	-	403
61		ZUSAMMEN	5 588	1 875	1 478	113	18	3 713	2 059	
62		MAENNL.	4 934	1 562	1 429	103	17	3 372	1 690	
63		EHEGAT.	-	264	56	11	1	-	310	
64	INSGESANT	BETR.INNH.	-	33 541	65 485	15 235	10 662	-	-	114 872
65		MAENNL.	-	79 365	64 208	14 930	10 530	-	-	109 546
66		FAM.ANG.	-	60 011	20 298	4 258	3 078	-	-	82 586
67		MAENNL.	-	20 820	14 173	3 433	2 807	-	-	35 781
68		INSGESANT	160 539	143 552	85 783	19 493	13 740	16 987	197 477	
69		MAENNL.	114 310	100 185	78 381	18 363	13 338	14 125	145 342	
70		EHEGAT.	-	35 533	6 500	1 342	759	-	43 572	

1) IM BETRIEB.- 2) IN ANDERWEITIGER ERWERBSTAETIGKEIT.- 3) DER BETRIEBSINHABER, INHABER EHEGATTEN, SONSTIGER IM BETRIEB RE-SCHAEFTIGTER FAMILIENANGEHÖRIGER.



## 4 [25] ARBEITSLEISTUNG DER FAMILIENARBEITSKRAEFTE UND DER FAMILIENFRENDEN ARBEITSKRAEFTE IN DEN LANDW. BETRIEBEN 1979

## 4.2 [25.2] BETRIEBE, DEREN INHABER NATUERLICHE PERSONEN SIND, ZUSAMMEN

NORDRHEIN-WESTFALEN

NR.	LANDW. GENUTZTE FLAECHE VON ... BIS UNTER ... HA	PER-SONEN-GRUPPE	INS-GESAMT	ZU-SAMMEN	ARBEITSLEISTUNG IM BETRIEB DER FAMILIENARBEITSKRAEFTE				DER STAENDIGEN FAMILIENFRENDEN ARBEITSKRAEFTE		BETRIEBL. U. AUSSER-BETRIEBL. ARBEITS-LEISTUNG
					VOLLBE-SCHAEFTIGT 1)	ANDERWEITIG ERWERBSTAETIG ZU-SAMMEN	VOLLBE-SCHAEFTIGT 2)	ZU-SAMMEN	BESCHAEFTIGTEN-EINHEITEN		
1	2	3	4	5	6	7					
01	UNTER 1	BETR.INNH.	-	3 202	2 582	265	200	-	4 073		
02		MAENNL.	-	2 912	2 414	254	193	-	3 732		
03		FAM.ANG.	-	2 022	930	61	46	-	2 568		
04		MAENNL.	-	575	439	47	41	-	844		
05		ZUSAMMEN	7 810	5 224	3 512	326	246	2 586	6 643		
06		MAENNL.	5 162	3 487	2 853	301	234	1 675	4 578		
07		EHEGAT.	-	1 247	409	27	18	-	1 600		
08	1 - 2	BETR.INNH.	-	3 989	1 590	1 235	1 140	-	8 951		
09		MAENNL.	-	3 448	1 499	1 174	1 110	-	8 145		
10		FAM.ANG.	-	2 209	536	381	341	-	4 596		
11		MAENNL.	-	721	260	333	321	-	2 323		
12		ZUSAMMEN	7 386	6 198	2 126	1 616	1 481	1 188	13 549		
13		MAENNL.	5 032	4 169	1 759	1 507	1 431	863	10 469		
14		EHEGAT.	-	1 360	234	111	86	-	2 507		
15	2 - 5	BETR.INNH.	-	6 719	2 377	2 880	2 654	-	14 622		
16		MAENNL.	-	5 980	2 203	2 808	2 611	-	13 609		
17		FAM.ANG.	-	4 505	777	882	793	-	8 770		
18		MAENNL.	-	1 401	378	774	743	-	4 481		
19		ZUSAMMEN	12 376	11 224	3 154	3 762	3 447	1 152	23 394		
20		MAENNL.	8 266	7 381	2 581	3 582	3 354	885	18 092		
21		EHEGAT.	-	2 843	350	214	158	-	4 309		
22	5 - 10	BETR.INNH.	-	7 904	4 061	3 120	2 629	-	13 793		
23		MAENNL.	-	7 290	3 828	3 074	2 603	-	13 038		
24		FAM.ANG.	-	5 313	1 006	899	990	-	9 015		
25		MAENNL.	-	1 603	503	794	743	-	4 366		
26		ZUSAMMEN	13 968	13 218	5 067	4 020	3 419	750	22 809		
27		MAENNL.	9 517	8 892	4 331	3 868	3 346	625	17 404		
28		EHEGAT.	-	3 368	481	168	112	-	4 314		
29	10 - 20	BETR.INNH.	-	17 247	14 272	2 551	1 670	-	20 656		
30		MAENNL.	-	16 577	13 967	2 521	1 653	-	19 904		
31		FAM.ANG.	-	10 487	3 146	983	786	-	14 633		
32		MAENNL.	-	3 597	2 167	856	724	-	6 632		
33		ZUSAMMEN	28 746	27 734	17 418	3 534	2 456	1 012	35 291		
34		MAENNL.	21 032	20 174	16 134	3 376	2 377	858	26 537		
35		EHEGAT.	-	6 146	980	155	81	-	7 000		
36	20 - 30	BETR.INNH.	-	14 521	13 735	547	232	-	15 028		
37		MAENNL.	-	14 181	13 583	540	228	-	14 673		
38		FAM.ANG.	-	9 304	3 784	394	307	-	11 482		
39		MAENNL.	-	3 853	2 917	325	271	-	5 393		
40		ZUSAMMEN	24 793	23 825	17 519	942	539	968	26 511		
41		MAENNL.	18 855	18 034	16 500	865	500	821	20 067		
42		EHEGAT.	-	4 805	832	53	22	-	5 200		
43	30 - 50	BETR.INNH.	-	11 048	10 615	194	62	-	11 219		
44		MAENNL.	-	10 853	10 532	192	61	-	11 017		
45		FAM.ANG.	-	7 228	3 316	198	138	-	8 682		
46		MAENNL.	-	3 392	2 722	154	118	-	4 379		
47		ZUSAMMEN	20 054	18 276	13 931	393	200	1 778	19 902		
48		MAENNL.	15 834	14 246	13 254	346	179	1 588	15 397		
49		EHEGAT.	-	3 360	578	30	10	-	3 660		
50	50 - 100	BETR.INNH.	-	3 211	3 045	70	13	-	3 273		
51		MAENNL.	-	3 148	3 022	68	13	-	3 209		
52		FAM.ANG.	-	1 835	979	45	27	-	2 211		
53		MAENNL.	-	1 008	837	34	23	-	1 244		
54		ZUSAMMEN	7 167	5 045	4 024	115	40	2 122	5 486		
55		MAENNL.	6 084	4 156	3 859	102	36	1 928	4 455		
56		EHEGAT.	-	716	132	8	3	-	834		
57	100 U.MEHR	BETR.INNH.	-	388	346	18	4	-	415		
58		MAENNL.	-	376	342	17	4	-	403		
59		FAM.ANG.	-	160	106	4	1	-	186		
60		MAENNL.	-	106	94	3	1	-	118		
61		ZUSAMMEN	2 019	548	452	22	5	1 471	603		
62		MAENNL.	1 817	482	436	20	5	1 335	522		
63		EHEGAT.	-	48	10	1	0	-	60		
64	INSGESAMT	BETR.INNH.	-	68 229	52 623	10 880	8 604	-	92 031		
65		MAENNL.	-	64 766	51 390	10 647	8 476	-	87 730		
66		FAM.ANG.	-	43 064	14 580	3 849	3 229	-	62 143		
67		MAENNL.	-	16 255	10 344	3 320	2 986	-	29 780		
68		INSGESAMT	124 321	111 293	67 203	14 729	11 833	13 028	154 188		
69		MAENNL.	91 598	81 020	61 706	13 967	11 462	10 578	117 521		
70		EHEGAT.	-	23 892	4 005	767	490	-	29 483		

1) IM BETRIEB.- 2) IM ANDERWEITIGER ERWERBSTAETIGKEIT.- 3) DER BETRIEBSINHABER, INHRER EHEGATTEN, SONSTIGER IM BETRIEB BE-SCHAEFTIGTER FAMILIENANGEHOERIGER.



4 [25] ARBEITSLEISTUNG DER FAMILIENARBEITSKRAEFTE UND DER FAMILIENFREMDEN ARBEITSKRAEFTE IN DEN LANDW. BETRIEBEN 1979

4.2 [25.2] BETRIEBE, DEREN INHABER NATUERLICHE PERSONEN SIND, ZUSAMMEN

HESSEN

LFDI NR.	LANDW. GENUTZTE FLAECHE VON ... BIS UNTER ... HA	PER- SONEN- GRUPPE	INS- GESAMT	ZU- SAMMEN	ARBEITSLEISTUNG IM BETRIEB DER FAMILIENARBEITSKRAEFTE				DER STAENDIGEN FAMILIENFREMDEN ARBEITSKRAEFTE	BETRIEBL. U. AUSSER- BETRIEBL. ARBEITS- LEISTUNG
					VOLLBE- TIGT 1)	ANDERWEITIG ERWERBSTAETIG ZU- SAMMEN	VOLLBE- TIGT 2)	ZU- SAMMEN		
			1	2	3	4	5	6	7	
01	UNTER 1	BETR.INH.	-	911	615	170	138	-	1 501	
02		MAENNL.	-	803	564	159	133	-	1 358	
03		FAM.ANG.	-	678	294	52	43	-	1 042	
04		MAENNL.	-	197	122	38	36	-	393	
05		ZUSAMMEN	2 385	1 589	909	222	181	796	2 544	
06		MAENNL.	1 464	999	686	197	169	465	1 752	
07		EHEGAT.	-	419	150	18	12	-	594	
08	1 - 2	BETR.INH.	-	2 072	403	1 079	1 005	-	7 072	
09		MAENNL.	-	1 819	367	1 041	984	-	6 402	
10		FAM.ANG.	-	1 349	155	269	229	-	3 520	
11		MAENNL.	-	367	71	208	204	-	1 669	
12		ZUSAMMEN	3 792	3 421	558	1 348	1 235	371	10 592	
13		MAENNL.	2 440	2 187	438	1 249	1 188	253	8 272	
14		EHEGAT.	-	959	82	116	83	-	2 171	
15	2 - 5	BETR.INH.	-	4 874	923	3 068	2 834	-	13 862	
16		MAENNL.	-	4 392	846	2 994	2 791	-	13 121	
17		FAM.ANG.	-	4 133	362	758	646	-	8 467	
18		MAENNL.	-	1 031	151	604	585	-	3 880	
19		ZUSAMMEN	9 451	9 007	1 285	3 826	3 480	444	22 329	
20		MAENNL.	5 730	5 423	997	3 598	3 376	307	17 002	
21		EHEGAT.	-	2 895	189	267	180	-	4 568	
22	5 - 10	BETR.INH.	-	5 163	1 529	3 400	2 915	-	11 564	
23		MAENNL.	-	4 855	1 457	3 359	2 892	-	11 147	
24		FAM.ANG.	-	4 991	625	829	699	-	8 819	
25		MAENNL.	-	1 211	213	679	645	-	3 985	
26		ZUSAMMEN	10 421	10 154	2 154	4 228	3 614	267	20 383	
27		MAENNL.	6 264	6 065	1 670	4 037	3 537	199	15 132	
28		EHEGAT.	-	3 365	383	204	114	-	4 265	
29	10 - 20	BETR.INH.	-	9 371	6 666	2 910	2 004	-	13 036	
30		MAENNL.	-	9 017	6 507	2 882	1 989	-	12 627	
31		FAM.ANG.	-	7 939	1 936	1 032	857	-	12 150	
32		MAENNL.	-	2 230	912	881	793	-	5 436	
33		ZUSAMMEN	17 734	17 310	8 602	3 942	2 861	424	25 187	
34		MAENNL.	11 568	11 247	7 419	3 763	2 783	321	18 064	
35		EHEGAT.	-	4 941	972	174	85	-	5 545	
36	20 - 30	BETR.INH.	-	7 028	6 482	666	325	-	7 700	
37		MAENNL.	-	6 942	6 420	663	323	-	7 549	
38		FAM.ANG.	-	6 245	2 315	411	309	-	8 183	
39		MAENNL.	-	2 232	1 546	342	275	-	3 681	
40		ZUSAMMEN	13 620	13 333	8 797	1 076	634	287	15 883	
41		MAENNL.	9 403	9 174	7 966	1 005	598	229	11 230	
42		EHEGAT.	-	3 349	722	47	21	-	3 535	
43	30 - 50	BETR.INH.	-	4 169	3 984	199	75	-	4 319	
44		MAENNL.	-	4 093	3 945	197	74	-	4 238	
45		FAM.ANG.	-	4 093	1 779	189	123	-	4 928	
46		MAENNL.	-	1 714	1 330	153	108	-	2 385	
47		ZUSAMMEN	8 674	8 172	5 763	388	198	502	9 247	
48		MAENNL.	6 237	5 807	5 275	350	182	430	6 624	
49		EHEGAT.	-	1 899	439	22	3	-	1 994	
50	50 - 100	BETR.INH.	-	772	733	33	11	-	805	
51		MAENNL.	-	752	724	32	11	-	784	
52		FAM.ANG.	-	718	345	24	16	-	870	
53		MAENNL.	-	338	270	18	14	-	445	
54		ZUSAMMEN	1 909	1 490	1 078	57	27	419	1 675	
55		MAENNL.	1 457	1 090	994	50	25	367	1 230	
56		EHEGAT.	-	315	73	4	1	-	346	
57	100 U.MEHR	BETR.INH.	-	138	122	15	3	-	153	
58		MAENNL.	-	133	120	15	3	-	147	
59		FAM.ANG.	-	69	29	4	1	-	88	
60		MAENNL.	-	36	25	3	1	-	46	
61		ZUSAMMEN	674	206	151	20	4	468	241	
62		MAENNL.	610	169	145	18	4	441	193	
63		EHEGAT.	-	28	4	1	-	-	35	
64	INSGESAMT	BETR.INH.	-	34 557	21 457	11 540	9 309	-	60 011	
65		MAENNL.	-	32 806	20 950	11 342	9 200	-	57 575	
66		FAM.ANG.	-	30 126	7 841	3 567	2 924	-	48 066	
67		MAENNL.	-	9 355	4 639	2 926	2 662	-	21 921	
68		INSGESAMT	68 661	64 683	29 298	15 107	12 234	3 978	108 081	
69		MAENNL.	45 174	42 161	25 529	14 268	11 861	3 013	79 499	
70		EHEGAT.	-	18 170	3 013	854	500	-	23 052	

1) IM BETRIEB.- 2) IN ANDERWEITIGER ERWERBSTAETIGKEIT.- 3) DER BETRIEBSINHABER, INHRER EHEGATTEN, SONSTIGER IM BETRIEB BE-  
SCHAEFTIGTER FAMILIENANGEHOERIGER.



## 4 [25] ARBEITSLEISTUNG DER FAMILIENARBEITSKRAEFTE UND DER FAMILIENFREUNDEN ARBEITSKRAEFTE IN DEN LANDW. BETRIEBEN 1979

## 4.2 [25.2] BETRIEBE, DEREN INHABER NATUERLICHE PERSONEN SIND, ZUSAMMEN

RHEINLAND-PFALZ

LFD NR.	LANDW. GENUTZTE FLAECHE VON ... BIS UNTER ... HA	PER-SONEN-GRUPPE	INS-GESAMT	ZU-SAMMEN	ARBEITSLEISTUNG IM BETRIEB DER FAMILIENARBEITSKRAEFTE				DER STAENDIGEN FAMILIENFREUNDEN ARBEITSKRAEFTE		BETRIEBL. U. AUSSER-BETRIEBL. ARBEITS-LEISTUNG
					VOLLBE-SCHAEFTIGT 1)	ANDERWEITIG ERWERBSTAETIG ZU-SAMMEN	VOLLBE-SCHAEFTIGT 2)	ZU-SAMMEN	BETRIEBL. U. AUSSER-BETRIEBL. ARBEITS-LEISTUNG		
AK - E I N H E I T E N					3	4	5	6	7		
01	UNTER 1	BETR.INH.	-	3 295	1 007	1 288	1 091	-	7 529		
02		MAENNL.	-	2 719	889	1 228	1 060	-	6 720		
03		FAM.ANG.	-	2 300	400	371	302	-	4 477		
04		MAENNL.	-	540	130	287	269	-	1 974		
05		ZUSAMMEN	6 233	5 594	1 407	1 658	1 393	637	12 007		
06		MAENNL.	3 655	3 258	1 019	1 515	1 329	397	8 695		
07		EHEGAT.	-	1 630	237	122	73	-	2 532		
08	1 - 2	BETR.INH.	-	3 997	1 855	1 392	1 136	-	8 506		
09		MAENNL.	-	3 564	1 732	1 348	1 116	-	7 881		
10		FAM.ANG.	-	2 758	651	350	283	-	4 792		
11		MAENNL.	-	686	234	273	249	-	1 995		
12		ZUSAMMEN	7 107	6 755	2 506	1 742	1 419	352	13 298		
13		MAENNL.	4 482	4 251	1 986	1 621	1 364	231	9 877		
14		EHEGAT.	-	1 880	358	97	57	-	2 651		
15	2 - 5	BETR.INH.	-	6 867	3 718	2 373	1 998	-	13 024		
16		MAENNL.	-	6 343	3 536	2 324	1 969	-	12 320		
17		FAM.ANG.	-	5 023	1 324	589	473	-	8 066		
18		MAENNL.	-	1 346	572	457	420	-	3 349		
19		ZUSAMMEN	12 613	11 887	5 042	2 962	2 471	726	21 091		
20		MAENNL.	8 130	7 689	4 108	2 781	2 389	441	15 669		
21		EHEGAT.	-	3 221	649	154	86	-	4 200		
22	5 - 10	BETR.INH.	-	7 253	4 117	2 761	2 361	-	12 164		
23		MAENNL.	-	6 857	3 949	2 724	2 341	-	11 667		
24		FAM.ANG.	-	5 806	1 603	624	532	-	8 805		
25		MAENNL.	-	1 514	647	505	473	-	3 649		
26		ZUSAMMEN	13 931	13 058	5 720	3 384	2 893	843	20 971		
27		MAENNL.	9 020	8 372	4 596	3 230	2 815	648	15 317		
28		EHEGAT.	-	3 686	822	104	55	-	4 274		
29	10 - 20	BETR.INH.	-	9 326	7 145	2 225	1 613	-	12 067		
30		MAENNL.	-	9 055	6 996	2 202	1 601	-	11 751		
31		FAM.ANG.	-	7 233	2 484	605	491	-	9 990		
32		MAENNL.	-	2 100	1 167	500	447	-	4 087		
33		ZUSAMMEN	17 428	16 554	9 629	2 830	2 103	872	22 058		
34		MAENNL.	11 863	11 155	8 163	2 702	2 048	738	15 839		
35		EHEGAT.	-	4 324	1 141	88	38	-	4 748		
36	20 - 30	BETR.INH.	-	5 817	5 300	574	295	-	6 318		
37		MAENNL.	-	5 718	5 244	569	293	-	6 206		
38		FAM.ANG.	-	4 861	2 074	265	187	-	6 161		
39		MAENNL.	-	1 698	1 192	208	165	-	2 611		
40		ZUSAMMEN	11 156	10 677	7 374	839	482	479	12 479		
41		MAENNL.	7 802	7 416	6 436	777	458	386	8 818		
42		EHEGAT.	-	2 589	737	40	13	-	2 762		
43	30 - 50	BETR.INH.	-	4 209	4 031	203	74	-	4 356		
44		MAENNL.	-	4 150	3 997	203	74	-	4 294		
45		FAM.ANG.	-	3 877	1 899	154	103	-	4 692		
46		MAENNL.	-	1 617	1 262	122	86	-	2 188		
47		ZUSAMMEN	8 688	8 086	5 930	356	177	602	9 048		
48		MAENNL.	6 266	5 766	5 259	324	161	500	6 482		
49		EHEGAT.	-	1 830	541	19	6	-	1 930		
50	50 - 100	BETR.INH.	-	1 078	1 027	42	13	-	1 113		
51		MAENNL.	-	1 068	1 022	41	13	-	1 103		
52		FAM.ANG.	-	1 060	569	31	16	-	1 252		
53		MAENNL.	-	493	398	23	12	-	633		
54		ZUSAMMEN	2 849	2 138	1 596	72	29	711	2 365		
55		MAENNL.	2 138	1 562	1 420	65	25	576	1 736		
56		EHEGAT.	-	444	140	2	1	-	463		
57	100 U.MEHR	BETR.INH.	-	76	71	3	2	-	80		
58		MAENNL.	-	75	70	3	2	-	79		
59		FAM.ANG.	-	55	31	3	2	-	64		
60		MAENNL.	-	33	26	2	1	-	39		
61		ZUSAMMEN	363	131	102	6	4	232	144		
62		MAENNL.	301	108	96	6	3	193	118		
63		EHEGAT.	-	20	4	-	-	-	22		
64	INSGESAMT	BETR.INH.	-	41 917	28 271	10 860	8 582	-	65 156		
65		MAENNL.	-	39 549	27 435	10 642	8 469	-	62 021		
66		FAM.ANG.	-	32 967	11 036	2 989	2 388	-	48 300		
67		MAENNL.	-	10 027	5 648	2 379	2 123	-	20 525		
68		INSGESAMT	80 340	74 885	39 307	13 849	10 970	5 455	113 463		
69		MAENNL.	53 656	49 576	33 083	13 022	10 592	4 080	82 550		
70		EHEGAT.	-	19 623	4 629	626	330	-	23 581		

1) IN BETRIEB.- 2) IN ANDERWEITIGER ERWERBSTAETIGKEIT.- 3) DER BETRIEBSINHABER, INHRER EHEGATTEN, SONSTIGER IM BETRIEB BESCHAEFTIGTER FAMILIENANGEHÖRIGER.



4 [25] ARBEITSLEISTUNG DER FAMILIENARBEITSKRAEFTE UND DER FAMILIENFRENDEN ARBEITSKRAEFTE IN DEN LANDW. BETRIEBEN 1979

4.2 [25.2] BETRIEBE, DEREN INHABER NATUERLICHE PERSONEN SIND, ZUSAMMEN

BADEN-WUERTTEMBERG

LFDI NR.	LANDW. GENUTZTE FLAECHE VON ... BIS UNTER ... HA	PER- SONEN- GRUPPE	INS- GESANT	ZU- SAMMEN	ARBEITSLEISTUNG IM BETRIEB DER FAMILIENARBEITSKRAEFTE				DER STAENDIGEN FAMILIENFRENDEN ARBEITSKRAEFTE		BETRIEBL. U. AUSSER- BETRIEBL. ARBEITS- LEISTUNG 3) GESCHAEFT- TIGTEN- EINHEITEN
					VOLLBE- TIGT 1)	ANDERWEITIG ERWERBSTAETIG ZU- SAMMEN	VOLLBE- TIGT 2)	ZU- SAMMEN			
			1	2	3	4	5	6	7		
01	UNTER 1	BETR.INH.	-	3 239	1 486	973	848	-	7 278		
02		MAENNL.	-	2 818	1 370	929	828	-	6 662		
03		FAM.ANG.	-	2 311	753	289	221	-	4 559		
04		MAENNL.	-	576	274	200	191	-	1 797		
05		ZUSAMMEN	7 167	5 550	2 239	1 263	1 069	1 617	11 840		
06		MAENNL.	4 237	3 394	1 644	1 128	1 020	843	8 439		
07		EHEGAT.	-	1 516	378	105	51	-	2 563		
08	1 - 2	BETR.INH.	-	6 033	1 423	2 656	2 350	-	17 770		
09		MAENNL.	-	5 142	1 285	2 523	2 288	-	16 136		
10		FAM.ANG.	-	4 026	606	857	668	-	10 742		
11		MAENNL.	-	994	217	590	569	-	4 628		
12		ZUSAMMEN	11 220	10 059	2 029	3 513	3 018	1 161	28 514		
13		MAENNL.	6 787	6 136	1 502	3 113	2 858	651	20 764		
14		EHEGAT.	-	2 643	286	254	109	-	5 639		
15	2 - 5	BETR.INH.	-	11 720	3 764	6 078	5 227	-	27 668		
16		MAENNL.	-	10 457	3 432	5 901	5 141	-	25 777		
17		FAM.ANG.	-	9 420	1 183	1 797	1 414	-	20 071		
18		MAENNL.	-	2 163	371	1 316	1 246	-	8 801		
19		ZUSAMMEN	22 385	21 140	4 947	7 875	6 640	1 245	47 742		
20		MAENNL.	13 357	12 620	3 803	7 217	6 387	737	34 579		
21		EHEGAT.	-	6 319	688	435	169	-	9 724		
22	5 - 10	LETR.INH.	-	15 144	7 376	7 720	5 962	-	27 396		
23		MAENNL.	-	14 226	6 978	7 462	5 899	-	26 184		
24		FAM.ANG.	-	13 386	2 590	1 949	1 554	-	23 307		
25		MAENNL.	-	3 206	983	1 514	1 393	-	10 230		
26		ZUSAMMEN	29 528	28 530	9 966	9 669	7 516	998	50 704		
27		MAENNL.	18 101	17 431	7 961	9 115	7 294	670	36 415		
28		EHEGAT.	-	8 660	1 350	330	114	-	10 479		
29	10 - 20	BETR.INH.	-	22 985	17 721	6 698	3 693	-	29 586		
30		MAENNL.	-	22 282	17 347	6 640	3 665	-	28 770		
31		FAM.ANG.	-	18 921	5 526	2 059	1 532	-	28 469		
32		MAENNL.	-	5 378	2 801	1 656	1 376	-	12 379		
33		ZUSAMMEN	43 197	41 907	23 247	8 757	5 225	1 290	58 057		
34		MAENNL.	28 564	27 660	20 148	8 296	5 041	904	41 151		
35		EHEGAT.	-	11 219	2 284	256	77	-	12 368		
36	20 - 30	BETR.INH.	-	12 557	11 577	1 637	515	-	13 548		
37		MAENNL.	-	12 340	11 458	1 627	512	-	13 313		
38		FAM.ANG.	-	10 872	4 178	785	507	-	14 427		
39		MAENNL.	-	3 766	2 611	624	445	-	6 340		
40		ZUSAMMEN	24 234	23 428	15 755	2 422	1 022	806	27 976		
41		MAENNL.	16 703	16 106	14 069	2 251	957	597	19 653		
42		EHEGAT.	-	5 788	1 290	96	22	-	6 139		
43	30 - 50	BETR.INH.	-	6 281	5 995	540	128	-	6 542		
44		MAENNL.	-	6 197	5 945	536	127	-	6 452		
45		FAM.ANG.	-	5 940	2 653	318	189	-	7 505		
46		MAENNL.	-	2 377	1 804	245	161	-	3 480		
47		ZUSAMMEN	12 961	12 221	8 648	858	317	740	14 048		
48		MAENNL.	9 167	8 574	7 749	781	288	593	9 933		
49		EHEGAT.	-	2 860	667	41	6	-	3 008		
50	50 - 100	BETR.INH.	-	1 286	1 241	67	14	-	1 330		
51		MAENNL.	-	1 271	1 231	67	14	-	1 316		
52		FAM.ANG.	-	1 193	583	57	39	-	1 470		
53		MAENNL.	-	514	389	45	35	-	703		
54		ZUSAMMEN	3 235	2 479	1 824	124	54	756	2 801		
55		MAENNL.	2 391	1 786	1 620	113	49	605	2 020		
56		EHEGAT.	-	543	153	5	0	-	579		
57	100 U.MEHR	BETR.INH.	-	148	136	12	1	-	165		
58		MAENNL.	-	144	134	11	1	-	161		
59		FAM.ANG.	-	78	30	3	1	-	93		
60		MAENNL.	-	33	26	1	1	-	40		
61		ZUSAMMEN	647	226	166	15	3	421	259		
62		MAENNL.	544	177	160	13	2	367	201		
63		EHEGAT.	-	41	4	2	-	-	49		
64	INSGESANT	BETR.INH.	-	79 392	50 719	26 381	18 739	-	131 284		
65		MAENNL.	-	74 876	49 180	25 836	18 476	-	124 771		
66		FAM.ANG.	-	66 148	18 102	8 114	6 125	-	110 644		
67		MAENNL.	-	19 007	9 477	6 192	5 419	-	48 397		
68		INSGESANT	134 574	145 540	68 821	34 496	24 864	9 034	241 940		
69		MAENNL.	99 849	93 883	58 657	32 027	23 895	5 966	173 176		
70		EHEGAT.	-	39 590	7 101	1 525	548	-	50 547		

1) IM BETRIEB.- 2) IN ANDERWEITIGER ERWERBSTAETIGKEIT.- 3) DER BETRIEBSINHABER, INHRER EHEGATTEN, SONSTIGER IM BETRIEB BE-  
SCHAEFTIGTER FAMILIENANGEHOERIGER.



4 [25] ARBEITSLEISTUNG DER FAMILIENARBEITSKRAEFTE UND DER FAMILIENFREUNDEN ARBEITSKRAEFTE IN DEN LANDW. BETRIEBEN 1979

4.2 [25.2] BETRIEBE, DEREN INHABER NATUERLICHE PERSONEN SIND, ZUSAMMEN

BAYERN

NR.	LANDW. GENUTZTE FLAECHE VOM ... HA	PER-SONEN-GRUPPE	INS-GESAMT	ZU-SAMMEN	ARBEITSLEISTUNG IM BETRIEB DER FAMILIENARBEITSKRAEFTE					DER STAENDIGEN I FAMILIENFREUNDEN I ARBEITSKRAEFTE		BETRIEBL. U. AUSSER- BETRIEBL. ARBEITS- LEISTUNG	
					VOLLBE- SCHAEFTIGT 1)	ANDERWEITIG ERWERBSTAETIG 2)	VOLLBE- SCHAEFTIGT 2)	ZU- SAMMEN	VOLLBE- SCHAEFTIGT 2)	ZU- SAMMEN	ZU- SAMMEN	BESCHAEFTIGTEN- EINHEITEN	3)
1	2	3	4	5	6	7	8	9	10	11	12	13	14
01	UNTER 1	BETR.INNH.	-	1 981	1 294	317	259	-	3 751				
02		MAENNL.	-	1 729	1 183	293	241	-	3 306				
03		FAM.ANG.	-	1 398	686	85	54	-	2 155				
04		MAENNL.	-	363	262	46	41	-	687				
05		ZUSAMMEN	4 997	3 379	1 980	402	313	1 618	9 908				
06		MAENNL.	2 888	2 092	1 445	339	283	796	3 994				
07		EMEGAT.	-	860	343	46	22	-	1 331				
08	1 - 2	BETR.INNH.	-	4 454	1 075	1 906	1 720	-	16 397				
09		MAENNL.	-	3 569	901	1 781	1 650	-	14 559				
10		FAM.ANG.	-	3 302	497	568	446	-	8 773				
11		MAENNL.	-	705	158	385	369	-	3 346				
12		ZUSAMMEN	8 856	7 756	1 572	2 474	2 166	1 102	25 172				
13		MAENNL.	4 909	4 274	1 059	2 167	2 020	635	17 905				
14		EMEGAT.	-	2 360	279	235	137	-	5 735				
15	2 - 5	BETR.INNH.	-	15 030	4 155	8 004	7 260	-	40 779				
16		MAENNL.	-	12 647	3 389	7 775	7 140	-	37 413				
17		FAM.ANG.	-	15 284	2 336	2 225	1 827	-	28 680				
18		MAENNL.	-	2 744	481	1 662	1 592	-	11 074				
19		ZUSAMMEN	31 235	30 313	6 491	10 229	9 087	922	69 460				
20		MAENNL.	15 934	15 391	3 870	9 438	8 733	543	48 488				
21		EMEGAT.	-	11 250	1 633	656	374	-	16 240				
22	5 - 10	BETR.INNH.	-	31 634	16 167	14 435	11 838	-	58 852				
23		MAENNL.	-	28 903	14 851	14 246	11 742	-	55 611				
24		FAM.ANG.	-	31 202	7 157	3 723	3 095	-	49 728				
25		MAENNL.	-	6 106	1 878	2 965	2 741	-	19 198				
26		ZUSAMMEN	63 855	62 835	23 324	18 159	14 933	1 020	108 582				
27		MAENNL.	35 622	35 009	16 729	17 211	14 482	613	74 810				
28		EMEGAT.	-	21 485	4 557	717	380	-	25 185				
29	10 - 20	BETR.INNH.	-	62 827	53 044	10 848	6 700	-	75 853				
30		MAENNL.	-	60 268	51 551	10 756	6 658	-	73 082				
31		FAM.ANG.	-	53 997	19 131	4 445	3 364	-	74 873				
32		MAENNL.	-	14 769	8 873	3 600	2 983	-	29 977				
33		ZUSAMMEN	119 403	116 824	72 175	15 293	10 064	1 579	150 728				
34		MAENNL.	76 030	75 037	60 424	14 356	9 641	993	103 060				
35		EMEGAT.	-	32 164	8 504	607	251	-	34 750				
36	20 - 30	BETR.INNH.	-	31 981	30 523	1 567	604	-	33 227				
37		MAENNL.	-	31 151	30 012	1 549	600	-	32 335				
38		FAM.ANG.	-	29 724	13 486	1 386	869	-	37 037				
39		MAENNL.	-	10 471	7 992	1 160	761	-	15 727				
40		ZUSAMMEN	62 948	61 705	44 009	2 953	1 474	1 243	70 265				
41		MAENNL.	42 439	41 602	38 004	2 649	1 361	837	48 063				
42		EMEGAT.	-	15 235	4 338	163	42	-	15 924				
43	30 - 50	BETR.INNH.	-	14 646	14 176	401	114	-	14 964				
44		MAENNL.	-	14 336	14 001	396	112	-	14 641				
45		FAM.ANG.	-	14 605	7 385	480	304	-	17 619				
46		MAENNL.	-	5 809	4 738	370	263	-	7 974				
47		ZUSAMMEN	30 877	29 250	21 561	881	417	1 627	32 584				
48		MAENNL.	21 314	20 145	18 739	766	375	1 169	22 617				
49		EMEGAT.	-	6 733	1 942	50	12	-	7 004				
50	50 - 100	BETR.INNH.	-	2 537	2 424	91	23	-	2 658				
51		MAENNL.	-	2 489	2 400	89	22	-	2 602				
52		FAM.ANG.	-	2 247	1 203	65	38	-	2 697				
53		MAENNL.	-	1 013	861	40	30	-	1 294				
54		ZUSAMMEN	6 093	4 784	3 624	156	61	1 309	5 357				
55		MAENNL.	4 567	3 502	3 261	130	51	1 065	3 897				
56		EMEGAT.	-	920	242	12	2	-	1 019				
57	100 U.MENR	BETR.INNH.	-	317	285	25	6	-	367				
58		MAENNL.	-	309	284	25	6	-	354				
59		FAM.ANG.	-	188	104	8	3	-	228				
60		MAENNL.	-	92	76	5	3	-	115				
61		ZUSAMMEN	2 064	505	389	33	9	1 559	597				
62		MAENNL.	1 685	401	360	30	8	1 284	470				
63		EMEGAT.	-	74	19	3	1	-	92				
64	INSGESAMT	BETR.INNH.	-	165 406	123 143	37 594	26 524	-	246 848				
65		MAENNL.	-	155 382	118 572	36 911	28 171	-	233 904				
66		FAM.ANG.	-	151 947	51 981	12 985	9 999	-	221 790				
67		MAENNL.	-	42 071	25 318	10 174	8 783	-	89 391				
68		INSGESAMT	329 331	317 354	175 124	50 579	38 524	11 977	468 633				
69		MAENNL.	205 388	197 452	143 890	47 085	36 954	7 936	323 304				
70		EMEGAT.	-	91 080	21 857	2 490	1 221	-	107 280				

1) IM BETRIEB.- 2) IN ANDERWEITIGER ERWERBSTAETIGKEIT.- 3) DER BETRIEBSINHABER, INHABER EMERITEN, SONSTIGER IM BETRIEB BE-  
SCHAEFTIGTER FAMILIENANGEHÖRIGER.



## 4 [25] ARBEITSLEISTUNG DER FAMILIENARBEITSKRÄFTE UND DER FAMILIENFREMDEN ARBEITSKRÄFTE IN DEN LANDW. BETRIEBEN 1979

## 4.2 [25.2] BETRIEBE, DEREN INHABER NATÜRLICHE PERSONEN SIND, ZUSAMMEN

SAARLAND

ANFANG		ARBEITSLEISTUNG IM BETRIEB DER FAMILIENARBEITSKRAEFTE										DER STAENDIGEN FAMILIENFREMDEN ARBEITSKRAEFTE		BETRIEBL. U. AUSSER- BETRIEBL. ARBEITS- LEISTUNG 3) BESCHAEFTIG- TEN- EINHEITEN	
LF91	LANDW. GENUTZTE FLAECHE VON ... DIS UNTER ... HA	PER- SONEN- GRUPPE	INS- GESANT	ZU- SAMMEN	VOLLOE- SCHAEFT- TIGT 1)	ANDERWEITIG ERWERBSTAETIG ZU- SAMMEN	VOLLBE- SCHAEFT- TIGT 2)	ZU- SAMMEN	AK - E I N H E I T E N	5	6	7			
NR.1			1	2	3	4	5	6	7						
01	UNTER 1	BETR.INH.	-	154	111	16	14	-				242			
02		MAENNL.	-	134	99	15	14	-				213			
03		FAM.ANG.	-	109	48	6	5	-				149			
04		MAENNL.	-	32	21	5	5	-				56			
05		ZUSAMMEN	441	263	159	23	20	178				391			
06		MAENNL.	264	166	120	21	19	98				268			
07		EHEGAT.	-	68	27	4	3	-				90			
08	1 - 2	BETR.INH.	-	204	38	94	92	-				664			
09		MAENNL.	-	179	33	91	90	-				622			
10		FAM.ANG.	-	88	11	16	16	-				225			
11		MAENNL.	-	25	5	15	15	-				111			
12		ZUSAMMEN	334	293	49	109	108	41				890			
13		MAENNL.	227	204	38	105	105	23				734			
14		EHEGAT.	-	57	5	2	2	-				112			
15	2 - 5	BETR.INH.	-	382	91	198	193	-				1 021			
16		MAENNL.	-	343	80	194	192	-				966			
17		FAM.ANG.	-	215	31	37	35	-				439			
18		MAENNL.	-	58	11	32	32	-				219			
19		ZUSAMMEN	747	597	122	234	228	150				1 460			
20		MAENNL.	479	400	91	227	223	79				1 185			
21		EHEGAT.	-	148	19	6	4	-				208			
22	5 - 10	BETR.INH.	-	311	98	174	170	-				708			
23		MAENNL.	-	290	93	172	169	-				683			
24		FAM.ANG.	-	225	48	36	33	-				397			
25		MAENNL.	-	63	20	32	31	-				188			
26		ZUSAMMEN	551	535	146	210	203	16				1 105			
27		MAENNL.	367	353	113	204	200	14				871			
28		EHEGAT.	-	140	21	5	2	-				179			
29	10 - 20	BETR.INH.	-	472	280	168	154	-				754			
30		MAENNL.	-	448	271	165	153	-				727			
31		FAM.ANG.	-	299	47	46	43	-				492			
32		MAENNL.	-	83	25	40	39	-				228			
33		ZUSAMMEN	784	771	327	214	197	13				1 246			
34		MAENNL.	542	531	296	205	192	11				954			
35		EHEGAT.	-	181	15	5	3	-				215			
36	20 - 30	BETR.INH.	-	394	337	44	36	-				458			
37		MAENNL.	-	378	326	43	36	-				441			
38		FAM.ANG.	-	232	59	22	21	-				335			
39		MAENNL.	-	71	39	19	18	-				141			
40		ZUSAMMEN	696	626	396	67	57	70				793			
41		MAENNL.	499	450	365	62	54	49				582			
42		EHEGAT.	-	132	15	3	2	-				150			
43	30 - 50	BETR.INH.	-	512	480	28	19	-				541			
44		MAENNL.	-	501	473	28	19	-				530			
45		FAM.ANG.	-	400	155	28	27	-				523			
46		MAENNL.	-	169	125	25	24	-				257			
47		ZUSAMMEN	942	913	635	57	46	29				1 064			
48		MAENNL.	695	670	598	53	42	25				787			
49		EHEGAT.	-	190	20	2	1	-				208			
50	50 - 100	BETR.INH.	-	230	219	10	6	-				241			
51		MAENNL.	-	228	219	10	6	-				239			
52		FAM.ANG.	-	208	103	9	7	-				242			
53		MAENNL.	-	99	83	7	5	-				120			
54		ZUSAMMEN	504	438	322	19	13	66				483			
55		MAENNL.	388	327	302	17	11	61				359			
56		EHEGAT.	-	86	14	1	1	-				94			
57	100 U.MEHR	BETR.INH.	-	21	20	2	1	-				23			
58		MAENNL.	-	21	20	2	1	-				23			
59		FAM.ANG.	-	20	12	1	1	-				26			
60		MAENNL.	-	13	11	1	1	-				15			
61		ZUSAMMEN	69	41	32	3	2	28				49			
62		MAENNL.	57	34	31	3	2	23				39			
63		EHEGAT.	-	7	1	0	-	-				10			
64	INSGESAMT	BETR.INH.	-	2 680	1 674	733	685	-				4 652			
65		MAENNL.	-	2 522	1 614	721	678	-				4 443			
66		FAM.ANG.	-	1 796	513	202	188	-				2 828			
67		MAENNL.	-	613	339	176	170	-				1 335			
68		INSGESAMT	5 066	4 476	2 187	935	873	590				7 481			
69		MAENNL.	3 518	3 135	1 953	897	848	383				5 779			
70		EHEGAT.	-	1 009	138	26	19	-				1 265			

1) IM BETRIEB.- 2) IM ANDERWEITIGER ERWERBSTÄTTIGKEIT.- 3) DER BETRIEBSINHABER, IHRER EHEGATTEN, SONSTIGER IM BETRIEB BESCHÄFTIGTER FAMILIENANGEHÖRIGER.



**4.2 [ 25.2 ] BETRIEBE, DEREN INHABER NATUERLICHE PERSONEN SIND, ZUSAMMEN**

1) IM BETRIEB.- 2) IN ANDERWEITIGER ERWERBSTÄTIGKEIT.- 3) DER BETRIEBSINHABER, IHRER EHEGATTEN, SONSTIGER IM BETRIEB BESCHÄFTIGTER FAMILIENANGEHÖRIGER.



4 [25] ARBEITSLEISTUNG DER FAMILIENARBEITSKRAEFTE UND DER FAMILIENFRENDEN ARBEITSKRAEFTE IN DEN LANDW. BETRIEBEN 1979

4.3 [25.3] BETRIEBE OHNE AUSSERBETRIEDLICHES EINKÖNNEN \*)

4.3 [ 25.3 ] BETRIEBE OHNE AUSSERBETRIEBLICHES EINKOMMEN *)													
BUNDESGEBIET			ARBEITSLEISTUNG IM BETRIEB DER FAMILIENARBEITSKRAEFTE							DER STAENDIGEN FAMILIENFREMDEN ARBEITSKRAEFTE		BETRIEDL. U. AUSSERBETRIEDL. ARBEITSLEISTUNG	
LFDI NR.	LANDW. GENUTZTE FLAECHE VON ... HA	PER-SONEN-GRUPPE	INS-GESAMT	ZU-SAMMEN	VOLLBE-SCHAEFTIGT 1)	ANDERWEITIG ERWERBSTAETIG ZU-SAMMEN	VOLLBE-SCHAEFTIGT 2)	ZU-SAMMEN	AK - E I N H E I T E N	3	5	6	7
01	UNTER 1	BETR.INNH.	-	7 120	6 371	46	29	-	-	-	-	-	7 279
02		MAENNL.	-	6 488	5 991	43	27	-	-	-	-	-	6 622
03		FAM.ANG.	-	5 124	2 742	79	63	-	-	-	-	-	5 879
04		MAENNL.	-	1 343	1 077	60	54	-	-	-	-	-	1 761
05		ZUSAMMEN	19 090	12 245	9 113	125	92	-	-	-	-	-	13 166
06		MAENNL.	11 663	7 831	7 068	102	82	-	-	-	-	-	8 388
07		EMEGAT.	-	3 195	1 436	15	8	-	-	-	-	-	3 417
08	1 - 2	BETR.INNH.	-	5 427	4 478	77	56	-	-	-	-	-	5 716
09		MAENNL.	-	4 818	4 222	68	52	-	-	-	-	-	5 068
10		FAM.ANG.	-	3 666	1 764	137	121	-	-	-	-	-	4 587
11		MAENNL.	-	1 047	764	116	109	-	-	-	-	-	1 683
12		ZUSAMMEN	12 569	9 092	6 242	214	177	-	-	-	-	-	10 307
13		MAENNL.	7 992	5 865	4 986	184	161	-	-	-	-	-	6 753
14		EMEGAT.	-	2 222	860	20	15	-	-	-	-	-	2 440
15	2 - 5	BETR.INNH.	-	10 492	8 677	251	163	-	-	-	-	-	11 075
16		MAENNL.	-	9 088	8 041	227	154	-	-	-	-	-	9 602
17		FAM.ANG.	-	6 322	2 423	463	397	-	-	-	-	-	8 540
18		MAENNL.	-	1 880	1 120	397	361	-	-	-	-	-	3 511
19		ZUSAMMEN	20 330	16 814	11 100	714	559	-	-	-	-	-	19 619
20		MAENNL.	13 223	10 968	9 161	624	516	-	-	-	-	-	13 115
21		EMEGAT.	-	3 715	1 099	55	38	-	-	-	-	-	4 133
22	5 - 10	BETR.INNH.	-	25 572	22 961	947	465	-	-	-	-	-	26 682
23		MAENNL.	-	23 293	21 682	921	452	-	-	-	-	-	24 337
24		FAM.ANG.	-	14 839	4 846	1 271	1 093	-	-	-	-	-	20 662
25		MAENNL.	-	3 960	2 169	1 104	999	-	-	-	-	-	8 412
26		ZUSAMMEN	42 998	40 411	27 807	2 219	1 558	-	-	-	-	-	47 347
27		MAENNL.	29 121	27 253	23 851	2 925	1 451	-	-	-	-	-	32 750
28		EMEGAT.	-	9 172	2 379	88	51	-	-	-	-	-	9 771
29	10 - 20	BETR.INNH.	-	93 184	89 449	1 717	648	-	-	-	-	-	94 534
30		MAENNL.	-	89 889	87 542	1 685	635	-	-	-	-	-	91 187
31		FAM.ANG.	-	62 989	22 416	3 957	3 201	-	-	-	-	-	82 021
32		MAENNL.	-	18 109	11 795	3 460	2 915	-	-	-	-	-	32 880
33		ZUSAMMEN	159 501	156 172	111 865	5 674	3 850	-	-	-	-	-	176 559
34		MAENNL.	110 474	107 998	99 337	5 145	3 549	-	-	-	-	-	124 069
35		EMEGAT.	-	37 834	9 343	168	74	-	-	-	-	-	38 793
36	20 - 30	BETR.INNH.	-	76 611	74 776	513	126	-	-	-	-	-	76 885
37		MAENNL.	-	74 967	73 911	510	124	-	-	-	-	-	75 230
38		FAM.ANG.	-	59 534	24 543	2 315	1 688	-	-	-	-	-	72 691
39		MAENNL.	-	20 680	15 553	2 007	1 520	-	-	-	-	-	30 850
40		ZUSAMMEN	138 978	136 145	99 319	2 827	1 814	-	-	-	-	-	149 579
41		MAENNL.	97 790	95 647	89 464	2 517	1 644	-	-	-	-	-	106 082
42		EMEGAT.	-	32 522	7 857	77	27	-	-	-	-	-	32 985
43	30 - 50	BETR.INNH.	-	58 084	56 845	173	38	-	-	-	-	-	58 174
44		MAENNL.	-	57 037	56 342	171	37	-	-	-	-	-	57 123
45		FAM.ANG.	-	47 480	21 499	1 228	861	-	-	-	-	-	55 775
46		MAENNL.	-	18 952	15 239	1 042	756	-	-	-	-	-	25 374
47		ZUSAMMEN	111 292	105 564	78 344	1 400	899	-	-	-	-	-	113 955
48		MAENNL.	30 333	29 989	27 581	1 214	793	-	-	-	-	-	82 503
49		EMEGAT.	-	24 031	5 560	33	11	-	-	-	-	-	24 284
50	50 - 100	BETR.INNH.	-	17 605	17 201	23	4	-	-	-	-	-	17 622
51		MAENNL.	-	17 330	17 086	22	4	-	-	-	-	-	17 345
52		FAM.ANG.	-	13 634	6 668	221	155	-	-	-	-	-	15 528
53		MAENNL.	-	6 188	5 184	179	129	-	-	-	-	-	7 676
54		ZUSAMMEN	38 300	31 239	23 869	243	159	-	-	-	-	-	33 157
55		MAENNL.	29 939	23 518	22 270	201	133	-	-	-	-	-	25 027
56		EMEGAT.	-	6 344	1 401	4	1	-	-	-	-	-	6 403
57	100 U.MEHR	BETR.INNH.	-	1 831	1 744	5	0	-	-	-	-	-	1 837
58		MAENNL.	-	1 797	1 734	5	0	-	-	-	-	-	1 803
59		FAM.ANG.	-	963	512	9	4	-	-	-	-	-	1 045
60		MAENNL.	-	518	449	6	3	-	-	-	-	-	578
61		ZUSAMMEN	6 882	2 794	2 256	14	4	-	-	-	-	-	2 886
62		MAENNL.	6 026	2 315	2 183	11	3	-	-	-	-	-	2 385
63		EMEGAT.	-	395	68	1	-	-	-	-	-	-	399
64	INSGESAMT	BETR.INNH.	-	295 925	282 502	3 752	1 529	-	-	-	-	-	299 803
65		MAENNL.	-	284 706	276 551	3 653	1 486	-	-	-	-	-	288 316
66		FAM.ANG.	-	214 550	87 414	9 680	7 583	-	-	-	-	-	266 728
67		MAENNL.	-	72 677	53 351	8 370	6 845	-	-	-	-	-	112 723
68		INSGESAMT	549 940	510 476	369 916	13 431	9 112	-	-	-	-	-	566 577
69		MAENNL.	387 059	357 383	329 902	12 024	8 331	-	-	-	-	-	401 071
70		EMEGAT.	-	119 430	30 002	462	226	-	-	-	-	-	122 626

\*) DES BETRIEDSINHABERS UND SEINES EHEGATTEN.

1) IM BETRIEB. - 2) IN ANDERWEITIGER ERWERBSTAETIGKEIT. - 3) DER BETRIEDSINHABER, IHRER EHEGATTEN, SONSTIGER IM BETRIEB BE-

SCHAEFTIGTER FAMILIENANGEHÖRIGER.



4 [25] ARBEITSLEISTUNG DER FAMILIENARBEITSKRAEFTE UND DER FAMILIENFREMDE ARBEITSKRAEFTE IN DEN LANDW. BETRIEBEN 1979

4.3 [25.3] BETRIEBE OHNE AUSSERBETRIEBLICHES EINKOMMEN \*)

SCHLESWIG-HOLSTEIN

LFD NR.	LANDW. GENUTZTE FLAECHE VON ... BIS UNTER ... HA	PER-SONEN-GRUPPE	INS-GESAMT	ZU-SAMMEN	ARBEITSLEISTUNG IM BETRIEB DER FAMILIENARBEITSKRAEFTE					DER STAENDIGEN FAMILIENFREMDE ARBEITSKRAEFTE		BETRIEBL. U. AUSSERBETRIEBL. ARBEITSLEISTUNG 3) BESCHAEFTIGTEN-EINHEITEN				
					VOLLBE-SCHAEFTIGT 1)	ANDERWEITIG ERWERBSTAETIG ZU-SAMMEN	VOLLBE-SCHAEFTIGT 2)	ZU-SAMMEN	A K - E I N H E I T E N	3	4					
													5	6	7	
1	2	3	4	5	6	7										
01	UNTER 1	BETR. INH.	-	305	273	-	-	-	-	-	305					
02		MAENNL.	-	286	261	-	-	-	-	-	286					
03		FAM. ANG.	-	183	90	2	2	-	-	-	199					
04		MAENNL.	-	46	37	2	2	-	-	-	57					
05		ZUSAMMEN	925	488	363	2	2	437	-	-	504					
06		MAENNL.	580	332	298	2	2	248	-	-	343					
07		EHEGAT.	-	127	52	-	-	-	-	-	127					
08	1 - 2	BETR. INH.	-	187	159	-	-	-	-	-	187					
09		MAENNL.	-	171	150	-	-	-	-	-	171					
10		FAM. ANG.	-	109	60	0	0	-	-	-	115					
11		MAENNL.	-	31	26	0	-	-	-	-	35					
12		ZUSAMMEN	543	296	219	0	-	247	-	-	302					
13		MAENNL.	338	202	176	0	-	136	-	-	206					
14		EHEGAT.	-	76	36	-	-	-	-	-	77					
15	2 - 5	BETR. INH.	-	327	292	-	-	-	-	-	327					
16		MAENNL.	-	304	279	-	-	-	-	-	304					
17		FAM. ANG.	-	158	64	3	3	-	-	-	182					
18		MAENNL.	-	45	36	3	3	-	-	-	65					
19		ZUSAMMEN	887	485	356	3	3	402	-	-	510					
20		MAENNL.	592	349	315	3	3	243	-	-	369					
21		EHEGAT.	-	102	23	-	-	-	-	-	105					
22	5 - 10	BETR. INH.	-	410	370	-	-	-	-	-	410					
23		MAENNL.	-	374	354	-	-	-	-	-	374					
24		FAM. ANG.	-	186	75	5	4	-	-	-	212					
25		MAENNL.	-	59	47	5	4	-	-	-	82					
26		ZUSAMMEN	818	596	445	5	4	222	-	-	622					
27		MAENNL.	594	433	401	5	4	161	-	-	456					
28		EHEGAT.	-	131	40	-	-	-	-	-	133					
29	10 - 20	BETR. INH.	-	1 882	1 805	-	-	-	-	-	1 882					
30		MAENNL.	-	1 801	1 762	-	-	-	-	-	1 801					
31		FAM. ANG.	-	836	245	23	20	-	-	-	960					
32		MAENNL.	-	227	175	20	18	-	-	-	322					
33		ZUSAMMEN	3 024	2 719	2 050	23	20	305	-	-	2 842					
34		MAENNL.	2 262	2 728	1 937	20	18	234	-	-	2 123					
35		EHEGAT.	-	610	112	-	-	-	-	-	616					
36	20 - 30	BETR. INH.	-	3 950	3 846	-	-	-	-	-	3 950					
37		MAENNL.	-	3 850	3 805	-	-	-	-	-	3 850					
38		FAM. ANG.	-	2 220	778	42	29	-	-	-	2 523					
39		MAENNL.	-	719	580	38	27	-	-	-	966					
40		ZUSAMMEN	6 405	6 171	4 624	42	29	234	-	-	6 473					
41		MAENNL.	4 758	4 568	4 385	38	27	190	-	-	4 816					
42		EHEGAT.	-	1 465	262	-	-	-	-	-	1 471					
43	30 - 50	BETR. INH.	-	7 344	7 180	-	-	-	-	-	7 344					
44		MAENNL.	-	7 193	7 121	-	-	-	-	-	7 193					
45		FAM. ANG.	-	4 960	2 056	67	44	-	-	-	5 490					
46		MAENNL.	-	1 992	1 693	62	40	-	-	-	2 430					
47		ZUSAMMEN	13 104	12 303	9 236	67	44	801	-	-	12 834					
48		MAENNL.	9 846	9 186	8 814	62	40	660	-	-	9 624					
49		EHEGAT.	-	2 824	459	-	-	-	-	-	2 830					
50	50 - 100	BETR. INH.	-	4 046	3 961	-	-	-	-	-	4 046					
51		MAENNL.	-	3 993	3 946	-	-	-	-	-	3 993					
52		FAM. ANG.	-	2 747	1 315	31	19	-	-	-	3 000					
53		MAENNL.	-	1 287	1 122	25	15	-	-	-	1 500					
54		ZUSAMMEN	8 324	6 793	5 276	31	19	1 531	-	-	7 047					
55		MAENNL.	6 709	5 280	5 068	25	15	1 429	-	-	5 495					
56		EHEGAT.	-	1 358	228	-	-	-	-	-	1 362					
57	100 U. MEHR	BETR. INH.	-	578	546	-	-	-	-	-	578					
58		MAENNL.	-	568	542	-	-	-	-	-	568					
59		FAM. ANG.	-	274	146	2	-	-	-	-	285					
60		MAENNL.	-	156	137	2	-	-	-	-	165					
61		ZUSAMMEN	2 351	852	692	2	-	1 499	-	-	865					
62		MAENNL.	2 082	724	679	2	-	1 358	-	-	734					
63		EHEGAT.	-	114	18	-	-	-	-	-	115					
64	INSGESAMT	BETR. INH.	-	19 030	18 432	-	-	-	-	-	19 030					
65		MAENNL.	-	18 539	18 220	-	-	-	-	-	18 539					
66		FAM. ANG.	-	11 674	4 828	175	121	-	-	-	12 964					
67		MAENNL.	-	4 562	3 852	156	109	-	-	-	5 622					
68		INSGESAMT	36 382	30 704	23 260	175	121	5 678	-	-	32 000					
69		MAENNL.	27 761	23 101	22 072	156	109	4 660	-	-	24 165					
70		EHEGAT.	-	6 807	1 229	-	-	-	-	-	6 834					

\*) DES BETRIEBSINHABERS UND SEINES EHEGATTEN.

1) IM BETRIEB. - 2) IN ANDERWEITIGER ERWERBSTAETIGKEIT. -

3) DER BETRIEBSINHABER, INHABER EHEGATTEN, SONSTIGER IM BETRIEB BE-

SCHAEFTIGTER FAMILIENANGEHÖRIGER.



4 [25] ARBEITSLEISTUNG DER FAMILIENARBEITSKRAEFTE UND DER FAMILIENFRENDEN ARBEITSKRAEFTE IN DEN LANDW. BETRIEBEN 1979

4.3 [25.3] BETRIEBE OHNE AUSSERBETRIEBLICHES EINKOMMEN \*)

NIEDERSACHSEN

LFD1 NR.	LANDW. GENUTZTE FLAECHE VON ... BIS UNTER ... HA	PER-SONEN-GRUPPE	INS-GESAMT	ZU-SAMMEN	ARBEITSLEISTUNG IN BETRIEB DER FAMILIENARBEITSKRAEFTE				DER STAENDIGEN FAMILIENFRENDEN ARBEITSKRAEFTE		BETRIEBL. U. AUSSERBETRIEBL. ARBEITSLEISTUNG	
					VOLLBE-SCHAEFTIGT 1)	ANDERWEITIG ERWERBSTAETIG ZU-SAMMEN	VOLLBE-SCHAEFTIGT 2)	ZU-SAMMEN	3)	BESCHAEFTIGTEN-EINHEITEN		
			1	2	3	4	5	6	7			
01	UNTER 1	BETR.INNH.	-	966	878	1	0	-	970			
02		MAENNL.	-	898	838	1	0	-	901			
03		FAM.ANG.	-	691	383	5	4	-	757			
04		MAENNL.	-	164	134	4	4	-	200			
05		ZUSAMMEN	2 900	1 657	1 261	6	5	1 243	1 728			
06		MAENNL.	1 688	1 062	972	5	4	626	1 102			
07		EHEGAT.	-	470	227	1	1	-	485			
08	1 - 2	BETR.INNH.	-	559	422	2	2	-	566			
09		MAENNL.	-	485	395	2	2	-	492			
10		FAM.ANG.	-	304	122	14	12	-	392			
11		MAENNL.	-	73	43	12	12	-	138			
12		ZUSAMMEN	1 410	862	544	16	14	548	938			
13		MAENNL.	892	558	438	15	14	334	630			
14		EHEGAT.	-	208	74	2	1	-	225			
15	2 - 5	BETR.INNH.	-	892	685	4	3	-	901			
16		MAENNL.	-	746	642	4	2	-	752			
17		FAM.ANG.	-	435	146	39	34	-	593			
18		MAENNL.	-	142	76	36	33	-	274			
19		ZUSAMMEN	1 899	1 326	831	43	37	573	1 494			
20		MAENNL.	1 305	888	718	40	35	417	1 027			
21		EHEGAT.	-	249	62	4	2	-	278			
22	5 - 10	BETR.INNH.	-	2 244	1 968	15	6	-	2 257			
23		MAENNL.	-	2 005	1 861	15	6	-	2 017			
24		FAM.ANG.	-	997	280	84	73	-	1 344			
25		MAENNL.	-	297	169	77	68	-	578			
26		ZUSAMMEN	3 682	3 242	2 248	100	79	440	3 602			
27		MAENNL.	2 634	2 302	2 030	92	74	332	2 595			
28		EHEGAT.	-	657	153	5	4	-	695			
29	10 - 20	BETR.INNH.	-	10 997	10 543	26	4	-	11 011			
30		MAENNL.	-	10 543	10 330	26	4	-	10 556			
31		FAM.ANG.	-	6 062	1 789	342	273	-	7 552			
32		MAENNL.	-	1 748	1 162	314	258	-	2 968			
33		ZUSAMMEN	17 487	17 059	12 332	368	277	428	18 563			
34		MAENNL.	12 652	12 291	11 492	339	262	361	13 524			
35		EHEGAT.	-	3 946	738	5	1	-	4 008			
36	20 - 30	BETR.INNH.	-	14 090	13 708	9	4	-	14 096			
37		MAENNL.	-	13 754	13 572	9	4	-	13 761			
38		FAM.ANG.	-	9 515	3 425	362	250	-	11 402			
39		MAENNL.	-	3 194	2 369	328	233	-	4 733			
40		ZUSAMMEN	24 023	23 605	17 133	371	254	418	25 499			
41		MAENNL.	17 288	16 948	15 941	337	237	340	18 495			
42		EHEGAT.	-	5 698	1 168	5	2	-	5 739			
43	30 - 50	BETR.INNH.	-	16 847	16 456	6	1	-	16 850			
44		MAENNL.	-	16 500	16 313	6	1	-	16 504			
45		FAM.ANG.	-	12 994	5 476	287	180	-	14 981			
46		MAENNL.	-	5 026	4 030	244	159	-	6 600			
47		ZUSAMMEN	31 340	29 841	21 932	293	182	1 499	31 833			
48		MAENNL.	22 891	21 526	20 343	250	160	1 365	23 105			
49		EHEGAT.	-	7 057	1 532	4	1	-	7 095			
50	50 - 100	BETR.INNH.	-	6 963	6 800	2	0	-	6 964			
51		MAENNL.	-	6 831	6 747	1	0	-	6 832			
52		FAM.ANG.	-	5 536	2 633	63	44	-	6 275			
53		MAENNL.	-	2 490	2 088	53	39	-	3 074			
54		ZUSAMMEN	15 421	12 499	9 433	65	44	2 922	13 242			
55		MAENNL.	12 050	9 322	8 835	54	39	2 728	9 909			
56		EHEGAT.	-	2 644	578	1	0	-	2 661			
57	100 U.MEHR	BETR.INNH.	-	669	639	0	0	-	670			
58		MAENNL.	-	656	636	0	0	-	657			
59		FAM.ANG.	-	371	200	3	2	-	410			
60		MAENNL.	-	200	175	2	2	-	230			
61		ZUSAMMEN	2 387	1 040	839	3	2	1 347	1 081			
62		MAENNL.	2 102	856	811	2	2	1 246	888			
63		EHEGAT.	-	153	31	-	-	-	153			
64	INSGESAMT	BETR.INNH.	-	54 226	52 099	67	21	-	54 285			
65		MAENNL.	-	52 419	51 334	65	20	-	52 472			
66		FAM.ANG.	-	36 904	14 454	1 199	873	-	43 705			
67		MAENNL.	-	13 335	10 246	1 070	807	-	18 795			
68		INSGESAMT	100 549	91 130	66 553	1 265	894	9 419	98 000			
69		MAENNL.	73 503	65 754	61 580	1 134	827	7 749	71 276			
70		EHEGAT.	-	21 083	4 564	28	12	-	21 338			

\*) DES BETRIEBSINHABERS UND SEINES EHEGATTEN.

1) IM BETRIEB.- 2) IN ANDERWEITIGER ERWERBSTAETIGKEIT.-

SCHAEFTIGTER FAMILIENANGEHÖRIGER.

3) DER BETRIEBSINHABER, INHRER EHEGATTEN, SONSTIGER IM BETRIEB BE-



4 [25] ARBEITSLEISTUNG DER FAMILIENARBEITSKRAEFTE UND DER FAMILIENFREUNDEN ARBEITSKRAEFTE IN DEN LANDW. BETRIEBEN 1979

4.3 [25.3] BETRIEBE OHNE AUSSERBETRIEBLICHES EINKOMMEN \*)

NORDRHEIN-WESTFALEN

NR.	LANDW. GENUTZTE FLAECHEN VON ... HA	PER-SONEN-GRUPPE	INS-GESAMT	ZU-SAMMEN	ARBEITSLEISTUNG IM BETRIEB DER FAMILIENARBEITSKRAEFTE				DER STAENDIGEN FAMILIENFREUNDEN ARBEITSKRAEFTE		BETRIEBL. U. AUSSER-BETRIEBL. ARBEITS-LEISTUNG	
					VOLLBE-SCHAEFTIGT 1)	ANDERWEITIG ERWERBSTAETIG ZU-SAMMEN	VOLLBE-SCHAEFTIGT 2)	ZU-SAMMEN				
			1	2	3	4	5	6			7	
01	UNTER 1	BETR.INNH.	-	1 985	1 848	9	5	-	2 012			
02		MAENNL.	-	1 846	1 744	8	5	-	1 870			
03		FAM.ANG.	-	1 302	634	10	7	-	1 422			
04		MAENNL.	-	356	297	7	7	-	415			
05		ZUSAMMEN	5 011	3 286	2 482	19	13	1 725	3 435			
06		MAENNL.	3 294	2 202	2 041	15	12	1 092	2 286			
07		NEGAT.	-	815	291	3	2	-	865			
08	1 - 2	BETR.INNH.	-	1 218	1 029	20	16	-	1 290			
09		MAENNL.	-	1 117	992	18	16	-	1 182			
10		FAM.ANG.	-	764	346	27	24	-	913			
11		MAENNL.	-	224	168	23	22	-	334			
12		ZUSAMMEN	2 808	1 981	1 375	47	41	827	2 204			
13		MAENNL.	1 954	1 341	1 160	42	38	613	1 517			
14		NEGAT.	-	467	150	6	4	-	508			
15	2 - 5	BETR.INNH.	-	1 630	1 340	39	29	-	1 731			
16		MAENNL.	-	1 453	1 262	36	29	-	1 547			
17		FAM.ANG.	-	981	420	78	69	-	1 311			
18		MAENNL.	-	317	203	71	64	-	571			
19		ZUSAMMEN	3 202	2 612	1 760	117	99	590	3 042			
20		MAENNL.	2 226	1 770	1 465	107	93	456	2 119			
21		NEGAT.	-	569	184	11	9	-	642			
22	5 - 10	BETR.INNH.	-	2 973	2 643	75	50	-	3 079			
23		MAENNL.	-	2 732	2 516	73	49	-	2 833			
24		FAM.ANG.	-	1 446	464	150	137	-	1 991			
25		MAENNL.	-	471	260	141	132	-	930			
26		ZUSAMMEN	4 798	4 419	3 107	224	187	379	5 071			
27		MAENNL.	3 528	3 203	2 776	215	181	325	3 743			
28		NEGAT.	-	882	209	10	6	-	948			
29	10 - 20	BETR.INNH.	-	11 912	11 359	85	52	-	12 028			
30		MAENNL.	-	11 519	11 162	84	50	-	11 651			
31		FAM.ANG.	-	6 473	2 162	373	316	-	8 152			
32		MAENNL.	-	2 198	1 518	340	294	-	3 550			
33		ZUSAMMEN	18 881	18 385	13 521	458	367	496	20 181			
34		MAENNL.	14 136	13 718	12 680	423	344	418	15 181			
35		NEGAT.	-	3 839	669	14	9	-	3 976			
36	20 - 30	BETR.INNH.	-	11 807	11 442	32	14	-	11 846			
37		MAENNL.	-	11 556	11 345	32	14	-	11 594			
38		FAM.ANG.	-	7 411	2 979	241	206	-	8 838			
39		MAENNL.	-	2 992	2 291	211	187	-	4 125			
40		ZUSAMMEN	19 755	19 218	14 441	273	221	537	20 684			
41		MAENNL.	15 002	14 548	13 636	243	201	454	15 719			
42		NEGAT.	-	3 923	679	8	4	-	4 016			
43	30 - 50	BETR.INNH.	-	8 906	8 676	14	4	-	8 919			
44		MAENNL.	-	8 762	8 611	14	4	-	8 774			
45		FAM.ANG.	-	5 795	2 588	119	98	-	6 774			
46		MAENNL.	-	2 612	2 095	100	84	-	3 373			
47		ZUSAMMEN	15 889	14 701	11 264	133	102	1 188	15 694			
48		MAENNL.	12 441	11 373	10 706	114	88	1 068	12 148			
49		NEGAT.	-	2 776	470	5	3	-	2 845			
50	50 - 100	BETR.INNH.	-	2 104	2 038	4	1	-	2 107			
51		MAENNL.	-	2 070	2 024	4	1	-	2 073			
52		FAM.ANG.	-	1 197	611	20	16	-	1 399			
53		MAENNL.	-	612	509	16	14	-	768			
54		ZUSAMMEN	4 425	3 301	2 649	24	17	1 124	3 507			
55		MAENNL.	3 689	2 682	2 533	19	15	1 007	2 842			
56		NEGAT.	-	505	93	0	0	-	525			
57	100 U.MEHR	BETR.INNH.	-	177	168	1	0	-	179			
58		MAENNL.	-	175	168	1	0	-	177			
59		FAM.ANG.	-	76	49	1	0	-	84			
60		MAENNL.	-	44	40	0	0	-	50			
61		ZUSAMMEN	705	253	217	2	0	452	263			
62		MAENNL.	624	219	208	1	0	405	227			
63		NEGAT.	-	26	6	-	-	-	27			
64	INSGESAMT	BETR.INNH.	-	42 711	40 563	279	173	-	43 192			
65		MAENNL.	-	41 230	39 824	269	169	-	41 681			
66		FAM.ANG.	-	25 445	10 252	1 018	875	-	30 882			
67		MAENNL.	-	9 827	7 381	910	804	-	14 114			
68	INSGESAMT		75 474	68 155	50 815	1 297	1 047	7 319	74 081			
69		MAENNL.	56 896	51 057	47 205	1 179	972	5 839	55 802			
70		NEGAT.	-	13 802	2 751	56	37	-	14 352			

\*) DES BETRIEBSINHABERS UND SEINES EHEGATTEN.

1) IM BETRIEB.- 2) IN ANDERWEITIGER ERWERBSTAETIGKEIT.-

SCHAEFTIGTER FAMILIENANGEHÖRIGER.

3) DER BETRIEBSINHABER, INHABER EHEGATTEN, SONSTIGER IM BETRIEB BE-



4 [25] ARBEITSLEISTUNG DER FAMILIENARBEITSKRAEFTE UND DER FAMILIENFRENDEN ARBEITSKRAEFTE IN DEN LANDW. BETRIEBEN 1979

4.3 [25.3] BETRIEBE OHNE AUSSERBETRIEBLICHES EINKOMMEN \*)

MESSEN

NR.	LFD	LANDW. GENUTZTE FLAECHE VON ... HA	PER-SONEN-GRUPPE	INS-GESAMT	ZU-SAMMEN	ARBEITSLEISTUNG IN BETRIEB DER FAMILIENARBEITSKRAEFTE				DER STAENDIGEN I FAMILIENFRENDEN I ARBEITSKRAEFTE		BETRIEBL. U. AUSSER-BETRIEBL. ARBEITS-LEISTUNG			
						VOLLDE-SCHAEFTIGT 1)	ZU-SAMMEN	ANDERWEITIG ERWERBSTAETIG	VOLLDE-SCHAEFTIGT 2)	ZU-SAMMEN	3)	4)	5)	6)	7)
A K - E I N H E I T E N															
1	2	3	4	5	6	7									
01	UNTER 1	BETR.INNH.	-	505	466	4	4	-	517						
02		MAENNL.	-	463	439	4	3	-	474						
03		FAM.ANG.	-	422	230	8	7	-	486						
04		MAENNL.	-	117	92	6	5	-	155						
05		ZUSAMMEN	1 530	926	696	12	11	604	1 004						
06		MAENNL.	940	580	531	10	9	360	629						
07		EHEGAT.	-	255	122	0	0	-	269						
08	1 - 2	BETR.INNH.	-	327	243	13	10	-	365						
09		MAENNL.	-	286	228	12	9	-	320						
10		FAM.ANG.	-	210	96	12	12	-	295						
11		MAENNL.	-	65	43	12	12	-	133						
12		ZUSAMMEN	766	537	339	25	22	229	660						
13		MAENNL.	498	351	271	24	21	147	453						
14		EHEGAT.	-	126	46	2	2	-	156						
15	2 - 5	BETR.INNH.	-	639	466	23	19	-	688						
16		MAENNL.	-	550	435	21	17	-	593						
17		FAM.ANG.	-	401	143	49	46	-	588						
18		MAENNL.	-	143	76	44	42	-	298						
19		ZUSAMMEN	1 300	1 039	609	72	65	261	1 277						
20		MAENNL.	866	693	511	65	60	173	891						
21		EHEGAT.	-	227	58	9	8	-	269						
22	5 - 10	BETR.INNH.	-	1 006	849	30	13	-	1 047						
23		MAENNL.	-	914	810	29	13	-	953						
24		FAM.ANG.	-	537	146	67	60	-	800						
25		MAENNL.	-	157	71	59	56	-	362						
26		ZUSAMMEN	1 685	1 542	995	97	74	143	1 848						
27		MAENNL.	1 175	1 071	881	88	68	104	1 315						
28		EHEGAT.	-	331	70	9	5	-	363						
29	10 - 20	BETR.INNH.	-	5 332	5 100	87	36	-	5 409						
30		MAENNL.	-	5 150	5 004	84	36	-	5 226						
31		FAM.ANG.	-	3 476	994	330	296	-	4 860						
32		MAENNL.	-	977	507	300	278	-	2 095						
33		ZUSAMMEN	9 003	8 808	6 094	418	332	195	10 270						
34		MAENNL.	6 276	6 127	5 511	384	314	149	7 321						
35		EHEGAT.	-	2 192	491	15	7	-	2 257						
36	20 - 30	BETR.INNH.	-	5 617	5 479	32	10	-	5 635						
37		MAENNL.	-	5 517	5 436	32	10	-	5 536						
38		FAM.ANG.	-	4 621	1 727	245	199	-	5 866						
39		MAENNL.	-	1 690	1 133	216	179	-	2 583						
40		ZUSAMMEN	10 449	10 238	7 206	277	209	211	11 501						
41		MAENNL.	7 281	7 117	6 569	249	189	164	8 119						
42		EHEGAT.	-	2 549	567	6	3	-	2 575						
43	30 - 50	BETR.INNH.	-	3 507	3 438	12	5	-	3 517						
44		MAENNL.	-	3 445	3 404	12	5	-	3 454						
45		FAM.ANG.	-	3 302	1 462	128	92	-	3 987						
46		MAENNL.	-	1 388	1 080	113	82	-	1 925						
47		ZUSAMMEN	7 151	6 809	4 900	140	96	342	7 504						
48		MAENNL.	5 130	4 833	4 484	125	87	297	5 379						
49		EHEGAT.	-	1 599	373	4	1	-	1 616						
50	50 - 100	BETR.INNH.	-	586	571	2	1	-	586						
51		MAENNL.	-	574	565	2	1	-	575						
52		FAM.ANG.	-	554	259	15	11	-	646						
53		MAENNL.	-	253	200	12	10	-	329						
54		ZUSAMMEN	1 321	1 140	830	16	12	181	1 232						
55		MAENNL.	988	827	765	14	10	161	904						
56		EHEGAT.	-	247	57	0	-	-	249						
57	100 U.MENR	BETR.INNH.	-	76	71	1	-	-	76						
58		MAENNL.	-	74	71	1	-	-	74						
59		FAM.ANG.	-	41	16	0	0	-	45						
60		MAENNL.	-	21	14	0	0	-	24						
61		ZUSAMMEN	298	116	87	1	0	182	121						
62		MAENNL.	267	95	85	1	0	172	98						
63		EHEGAT.	-	16	2	-	-	-	17						
64	INSGESAMT	BETR.INNH.	-	17 593	16 683	203	96	-	17 841						
65		MAENNL.	-	16 973	16 392	195	93	-	17 203						
66		FAM.ANG.	-	13 563	5 072	856	724	-	17 573						
67		MAENNL.	-	4 721	3 216	764	665	-	7 904						
68	INSGESAMT	MAENNL.	33 504	31 156	21 755	1 059	820	2 348	35 417						
69		EHEGAT.	23 422	21 694	19 608	960	758	1 728	25 109						
70			-	7 542	1 785	45	27	-	7 772						

\*) DES BETRIEBSSINHABERS UND SEINES EHEGATTEN.

1) IM BETRIEB. - 2) IN ANDERWEITIGER ERWERBSTAETIGKEIT. -

SCHAEFTIGTER FAMILIENANGEHÖRIGER.

3) DER BETRIEBSSINHABER, IHRER EHEGATTEN, SONSTIGER IM BETRIEB BE-

SCHAEFTIGTER FAMILIENANGEHÖRIGER.



4 [25] ARBEITSLEISTUNG DER FAMILIENARBEITSKRAEFTE UND DER FAMILIENFRENDEN ARBEITSKRAEFTE IN DEN LANDW. BETRIEBEN 1979

4.3 [25.3] BETRIEBE OHNE AUSSERBETRIEBLICHES EINKOMMEN \*)

RHEINLAND-PFALZ

NR.	LFDI	GENUTZTE FLAECHE VON ... ... HA	PER- SONEN- GRUPPE	INS- GESAMT	ZU- SAMMEN	ARBEITSLEISTUNG IM BETRIEB DER FAMILIENARBEITSKRAEFTE				DER STAENDIGEN FAMILIENFRENDEN ARBEITSKRAEFTE		BETRIEBL. U. AUSSER- BETRIEBL. ARBEITS- LEISTUNG	
						VOLLOE- SCHAEF- TIGT 1)	ANDERWEITIG ERWERBSTAETIG ZU- SAMMEN	VOLLOE- SCHAEF- TIGT 2)	ZU- SAMMEN				
						A K - E I N H E I T E N							
				1	2	3	4	5	6			7	
01	UNTER 1	BETR.INH.		-	911	670	3	3	-	-	-	929	
02		MAENNL.		-	757	610	3	3	-	-	-	772	
03		FAM.ANG.		-	517	215	22	20	-	-	-	452	
04		MAENNL.		-	133	78	21	19	-	-	-	233	
05		ZUSAMMEN		1 770	1 428	885	26	23	342	1 581			
06		MAENNL.		1 091	890	688	24	22	201	1 006			
07		EHEGAT.		-	317	116	1	1	-	336			
08	1 - 2	BETR.INH.		-	1 534	1 324	4	3	-	1 550			
09		MAENNL.		-	1 399	1 262	4	3	-	1 411			
10		FAM.ANG.		-	953	375	40	35	-	1 158			
11		MAENNL.		-	245	159	34	31	-	399			
12		ZUSAMMEN		2 642	2 486	1 699	45	38	156	2 708			
13		MAENNL.		1 744	1 644	1 421	38	34	100	1 811			
14		EHEGAT.		-	622	201	1	1	-	639			
15	2 - 5	BETR.INH.		-	2 970	2 679	14	8	-	2 999			
16		MAENNL.		-	2 768	2 577	14	8	-	2 796			
17		FAM.ANG.		-	1 995	799	75	63	-	2 376			
18		MAENNL.		-	570	379	62	55	-	835			
19		ZUSAMMEN		5 370	4 965	3 478	89	71	405	5 375			
20		MAENNL.		3 583	3 338	2 956	76	63	245	3 651			
21		EHEGAT.		-	1 197	360	1	0	-	1 221			
22	5 - 10	BETR.INH.		-	3 302	3 051	15	7	-	3 321			
23		MAENNL.		-	3 113	2 942	14	7	-	3 131			
24		FAM.ANG.		-	2 203	897	90	78	-	2 710			
25		MAENNL.		-	639	429	75	68	-	1 004			
26		ZUSAMMEN		5 970	5 505	3 948	105	84	465	6 032			
27		MAENNL.		4 103	3 752	3 371	89	75	351	4 136			
28		EHEGAT.		-	1 313	406	3	1	-	1 345			
29	10 - 20	BETR.INH.		-	5 979	5 755	31	11	-	6 000			
30		MAENNL.		-	5 816	5 653	29	10	-	5 836			
31		FAM.ANG.		-	3 953	1 571	181	152	-	4 832			
32		MAENNL.		-	1 168	787	155	139	-	1 837			
33		ZUSAMMEN		10 396	9 932	7 326	212	162	464	10 833			
34		MAENNL.		7 368	6 984	6 443	184	149	384	7 673			
35		EHEGAT.		-	2 332	689	6	1	-	2 361			
36	20 - 30	BETR.INH.		-	4 586	4 479	20	6	-	4 599			
37		MAENNL.		-	4 520	4 439	20	6	-	4 532			
38		FAM.ANG.		-	3 592	1 568	123	99	-	4 337			
39		MAENNL.		-	1 181	858	105	90	-	1 750			
40		ZUSAMMEN		8 437	8 178	6 047	144	105	259	8 936			
41		MAENNL.		5 904	5 701	5 297	126	95	205	6 282			
42		EHEGAT.		-	1 979	597	3	1	-	1 996			
43	30 - 50	BETR.INH.		-	3 529	3 465	5	1	-	3 531			
44		MAENNL.		-	3 485	3 440	5	1	-	3 486			
45		FAM.ANG.		-	3 201	1 580	91	67	-	3 764			
46		MAENNL.		-	1 288	1 019	78	58	-	1 721			
47		ZUSAMMEN		7 074	6 730	5 345	96	68	344	7 295			
48		MAENNL.		5 054	4 772	4 459	82	59	282	5 208			
49		EHEGAT.		-	1 552	476	1	0	-	1 562			
50	50 - 100	BETR.INH.		-	897	879	1	-	-	899			
51		MAENNL.		-	891	875	1	-	-	893			
52		FAM.ANG.		-	871	468	20	11	-	1 015			
53		MAENNL.		-	389	315	16	8	-	502			
54		ZUSAMMEN		2 080	1 768	1 347	21	11	312	1 914			
55		MAENNL.		1 538	1 280	1 190	17	8	258	1 395			
56		EHEGAT.		-	378	126	0	-	-	380			
57	100 U.MEHR	BETR.INH.		-	48	47	-	-	-	48			
58		MAENNL.		-	47	46	-	-	-	47			
59		FAM.ANG.		-	33	21	-	-	-	35			
60		MAENNL.		-	20	18	-	-	-	21			
61		ZUSAMMEN		151	81	68	-	-	70	83			
62		MAENNL.		133	67	64	-	-	66	68			
63		EHEGAT.		-	11	2	-	-	-	11			
64	INSGESAMT	BETR.INH.		-	23 758	22 349	93	39	-	23 874			
65		MAENNL.		-	22 796	21 844	91	38	-	22 904			
66		FAM.ANG.		-	17 316	7 495	643	525	-	20 878			
67		MAENNL.		-	5 633	1 042	545	467	-	8 303			
68		INSGESAMT		43 891	41 074	29 844	737	564	2 617	44 757			
69		MAENNL.		30 519	28 429	25 886	636	505	2 090	31 209			
70		EHEGAT.		-	9 702	2 972	17	4	-	9 852			

\*) DES BETRIEBSINHADERS UND SEINES EHEGATTEN.

1) IM BETRIEB.- 2) IN ANDERWEITIGER ERWERBSTAETIGKEIT.-

SCHAEFTIGTER FAMILIENANGEHÖRIGER.

3) DER BETRIEBSINHADER, INHRER EHEGATTEN, SONSTIGER IM BETRIEB BE-



## 4 [25] ARBEITSLEISTUNG DER FAMILIENARBEITSKRAEFTE UND DER FAMILIENFRENDEN ARBEITSKRAEFTE IN DEN LANDW. BETRIEBEN 1979

## 4.3 [25.3] BETRIEBE OHNE AUSSERBETRIEBLICHES EINKOMMEN \*)

## BADEN-WUERTTEMBERG

NR.	LANDW. GENUTZTE FLAECHE VON ... BIS UNTER ... HA	PER-SONEN-GRUPPE	INS-GESAMT	ZU-SAMMEN	ARBEITSLEISTUNG IM BETRIEB DER FAMILIENARBEITSKRAEFTE			ANDERWEITIG ERWERBSTAETIG			DER STAENDIGEN I. FAMILIENFRENDEN I. ARBEITSKRAEFTE		BETRIEBL. U. AUSSER- BETRIEBL. ARBEITS- LEISTUNG	
					VOLLBE- SCHAEF- TIGT 1)	ZU- SAMMEN	VOLLBE- SCHAEF- TIGT 2)	ZU- SAMMEN	VOLLBE- SCHAEF- TIGT 2)	ZU- SAMMEN			3)	BESCHAEF- TIGTEN- EINHEITEN
			1	2	3	4	5	6	7	8	9	10	11	12
01	UNTER 1	BETR.INH.	-	1 031	947	12	8	-	1 069					
02		MAENNL.	-	940	891	10	7	-	971					
03		FAM.ANG.	-	858	492	14	12	-	1 023					
04		MAENNL.	-	214	175	10	10	-	302					
05		ZUSAMMEN	2 933	1 889	1 439	26	20	1 644	2 093					
06		MAENNL.	1 689	1 154	1 066	20	17	535	1 274					
07		EHEGAT.	-	508	248	4	3	-	562					
08	1 - 2	BETR.INH.	-	748	612	14	9	-	792					
09		MAENNL.	-	643	565	12	8	-	682					
10		FAM.ANG.	-	610	363	23	19	-	803					
11		MAENNL.	-	184	142	17	16	-	309					
12		ZUSAMMEN	2 050	1 359	975	37	28	691	1 596					
13		MAENNL.	1 163	827	707	29	25	336	991					
14		EHEGAT.	-	321	160	5	4	-	365					
15	2 - 5	BETR.INH.	-	1 869	1 581	49	26	-	1 964					
16		MAENNL.	-	1 639	1 473	46	25	-	1 727					
17		FAM.ANG.	-	1 081	359	92	74	-	1 562					
18		MAENNL.	-	293	155	76	68	-	640					
19		ZUSAMMEN	3 557	2 950	1 940	141	100	607	3 527					
20		MAENNL.	2 280	1 932	1 628	122	93	348	2 367					
21		EHEGAT.	-	648	164	9	5	-	726					
22	5 - 10	BETR.INH.	-	4 546	4 218	110	51	-	4 653					
23		MAENNL.	-	4 208	4 021	108	49	-	4 307					
24		FAM.ANG.	-	2 743	861	258	198	-	3 936					
25		MAENNL.	-	771	422	208	180	-	1 684					
26		ZUSAMMEN	7 733	7 289	5 079	348	249	444	8 589					
27		MAENNL.	5 262	4 979	4 443	316	230	283	5 991					
28		EHEGAT.	-	1 619	357	11	8	-	1 713					
29	10 - 20	BETR.INH.	-	12 989	12 606	194	52	-	13 105					
30		MAENNL.	-	12 616	12 377	191	52	-	12 728					
31		FAM.ANG.	-	8 957	3 007	666	517	-	12 175					
32		MAENNL.	-	2 621	1 624	580	472	-	5 105					
33		ZUSAMMEN	22 584	21 946	15 613	860	569	638	25 282					
34		MAENNL.	15 682	15 237	14 001	771	524	445	17 834					
35		EHEGAT.	-	5 217	1 160	18	7	-	5 348					
36	20 - 30	BETR.INH.	-	9 312	9 148	114	21	-	9 360					
37		MAENNL.	-	9 172	9 066	114	21	-	9 219					
38		FAM.ANG.	-	7 673	3 022	400	283	-	9 767					
39		MAENNL.	-	2 630	1 909	344	252	-	4 226					
40		ZUSAMMEN	17 388	16 985	12 170	514	304	403	19 128					
41		MAENNL.	12 105	11 801	10 975	458	273	304	13 445					
42		EHEGAT.	-	4 387	911	15	5	-	4 153					
43	30 - 50	BETR.INH.	-	5 003	4 932	39	9	-	5 020					
44		MAENNL.	-	4 943	4 891	38	9	-	4 959					
45		FAM.ANG.	-	4 600	2 060	183	123	-	5 675					
46		MAENNL.	-	1 798	1 384	154	107	-	2 601					
47		ZUSAMMEN	10 128	9 603	6 992	222	132	525	10 696					
48		MAENNL.	7 159	6 740	6 275	193	116	419	7 561					
49		EHEGAT.	-	2 251	534	8	1	-	2 288					
50	50 - 100	BETR.INH.	-	1 007	996	5	1	-	1 011					
51		MAENNL.	-	994	986	5	1	-	998					
52		FAM.ANG.	-	939	464	34	25	-	1 124					
53		MAENNL.	-	393	307	29	22	-	534					
54		ZUSAMMEN	2 302	1 946	1 460	38	26	356	2 135					
55		MAENNL.	1 683	1 387	1 293	33	23	296	1 532					
56		EHEGAT.	-	435	125	0	-	-	437					
57	100 U.MEHR	BETR.INH.	-	104	100	1	0	-	106					
58		MAENNL.	-	102	99	1	0	-	104					
59		FAM.ANG.	-	54	20	1	0	-	59					
60		MAENNL.	-	23	19	0	0	-	26					
61		ZUSAMMEN	362	158	120	3	0	204	165					
62		MAENNL.	303	125	118	2	0	178	130					
63		EHEGAT.	-	28	1	1	-	-	29					
64	INSGESAMT	BETR.INH.	-	36 608	35 140	538	177	-	37 079					
65		MAENNL.	-	35 257	34 369	526	172	-	35 695					
66		FAM.ANG.	-	27 516	10 648	1 651	1 252	-	36 125					
67		MAENNL.	-	8 926	6 137	1 418	1 127	-	15 426					
68	INSGESAMT	MAENNL.	69 039	64 125	45 788	2 189	1 429	4 914	73 210					
69		MAENNL.	47 326	44 182	40 506	1 944	1 330	3 144	51 125					
70		EHEGAT.	-	15 115	3 659	71	34	-	15 620					

\*) DES BETRIEBSINHABERS UND SEINES EHEGATTEN.

1) IM BETRIEB.- 2) IM ANDERWEITIGER ERWERBSTAETIGKEIT.- 3) DER BETRIEBSINHABER, IHRER EHEGATTEN, SONSTIGER IM BETRIEB BE- SCHAEFTIGTER FAMILIENANGEHOERIGER.



## 4 [25] ARBEITSLEISTUNG DER FAMILIENARBEITSKRAEFTE UND DER FAMILIENFREMDEN ARBEITSKRAEFTE IN DEN LANDW. BETRIEBEN 1979

## 4.3 [25.3] BETRIEBE OHNE AUSSERBETRIEBLICHES EINKOMMEN \*)

BAYERN

LFD NR.	LANDW. GENUTZTE FLAECHE VON ... HA	PER-SONEN-GRUPPE	INS-GESAMT	ZU-SAMMEN	ARBEITSLEISTUNG IM BETRIEB DER FAMILIENARBEITSKRAEFTE					DER STAENDIGEN I FAMILIENFREMDEN I ARBEITSKRAEFTE		BETRIEBL. U. AUSSER- BETRIEBL. ARBEITS- LEISTUNG 3) BESCHAEF- TIGTEN- EINHEITEN											
					VOLLBE- SCHAEF- TIGT 1)	ZU- SAMMEN	ANDERWEITIG ERWERBSTAETIG	VOLLBE- SCHAEF- TIGT 2)	ZU- SAMMEN	1	6												
													A	K	E	I	N	H	E	I	T	E	N
01	UNTER 1	BETR.INH.	-	840	738	17	8	-	899														
02		MAENNL.	-	774	698	16	8	-	823														
03		FAM.ANG.	-	686	406	13	6	-	809														
04		MAENNL.	-	173	141	6	5	-	229														
05		ZUSAMMEN	2 455	1 526	1 144	31	15	929	1 709														
06		MAENNL.	1 393	947	839	23	13	446	1 052														
07		EMEGAT.	-	403	211	6	1	-	454														
08	1 - 2	BETR.INH.	-	512	365	23	17	-	624														
09		MAENNL.	-	401	322	20	15	-	493														
10		FAM.ANG.	-	355	182	18	15	-	506														
11		MAENNL.	-	105	77	14	13	-	191														
12		ZUSAMMEN	1 476	867	547	41	32	609	1 131														
13		MAENNL.	860	506	399	34	28	354	884														
14		EMEGAT.	-	200	85	4	2	-	262														
15	2 - 5	BETR.INH.	-	1 976	1 456	121	77	-	2 274														
16		MAENNL.	-	1 455	1 207	106	72	-	1 708														
17		FAM.ANG.	-	1 108	395	126	105	-	1 733														
18		MAENNL.	-	317	152	102	94	-	754														
19		ZUSAMMEN	3 430	3 084	1 851	247	182	346	4 007														
20		MAENNL.	1 954	1 771	1 359	208	166	183	2 463														
21		EMEGAT.	-	635	202	20	14	-	802														
22	5 - 10	BETR.INH.	-	10 969	9 749	702	338	-	11 791														
23		MAENNL.	-	9 832	9 067	681	328	-	10 605														
24		FAM.ANG.	-	6 635	2 070	635	541	-	9 562														
25		MAENNL.	-	1 541	750	539	489	-	3 734														
26		ZUSAMMEN	18 076	17 605	11 819	1 337	879	471	21 354														
27		MAENNL.	11 664	11 373	9 817	1 219	817	291	14 340														
28		EMEGAT.	-	4 186	1 119	51	27	-	4 520														
29	10 - 20	BETR.INH.	-	43 764	41 969	1 292	493	-	44 767														
30		MAENNL.	-	42 131	40 949	1 271	483	-	43 096														
31		FAM.ANG.	-	33 049	12 582	2 032	1 618	-	43 256														
32		MAENNL.	-	9 111	5 979	1 742	1 446	-	16 904														
33		ZUSAMMEN	77 554	76 813	54 551	3 324	2 111	741	88 024														
34		MAENNL.	51 679	51 242	46 928	3 013	1 929	437	60 000														
35		EMEGAT.	-	19 587	5 457	110	50	-	20 115														
36	20 - 30	BETR.INH.	-	26 865	26 280	304	71	-	27 015														
37		MAENNL.	-	26 227	25 884	302	70	-	26 368														
38		FAM.ANG.	-	24 288	10 973	892	612	-	29 690														
39		MAENNL.	-	8 301	6 370	755	543	-	12 364														
40		ZUSAMMEN	51 879	51 153	37 253	1 196	683	726	56 705														
41		MAENNL.	34 983	34 528	32 254	1 057	613	455	38 732														
42		EMEGAT.	-	12 694	3 649	40	12	-	12 905														
43	30 - 50	BETR.INH.	-	12 371	12 130	97	18	-	12 415														
44		MAENNL.	-	12 142	12 000	97	17	-	12 187														
45		FAM.ANG.	-	12 232	6 110	333	239	-	14 619														
46		MAENNL.	-	4 689	3 812	274	210	-	6 498														
47		ZUSAMMEN	25 544	24 602	18 240	430	257	942	27 036														
48		MAENNL.	17 518	16 832	15 812	371	227	686	18 685														
49		EMEGAT.	-	5 775	1 689	11	4	-	5 847														
50	50 - 100	BETR.INH.	-	1 758	1 716	11	1	-	1 764														
51		MAENNL.	-	1 733	1 703	10	1	-	1 737														
52		FAM.ANG.	-	1 587	821	33	24	-	1 842														
53		MAENNL.	-	673	566	24	19	-	860														
54		ZUSAMMEN	3 871	3 346	2 537	44	25	525	3 607														
55		MAENNL.	2 843	2 406	2 269	35	20	437	2 598														
56		EMEGAT.	-	690	123	2	0	-	701														
57	100 U.MEHR	BETR.INH.	-	159	153	2	0	-	160														
58		MAENNL.	-	155	152	2	0	-	157														
59		FAM.ANG.	-	98	52	1	1	-	109														
60		MAENNL.	-	45	38	1	1	-	52														
61		ZUSAMMEN	572	257	205	3	1	315	270														
62		MAENNL.	473	200	190	2	1	273	210														
63		EMEGAT.	-	40	8	0	-	-	41														
64	INSGESAMT	BETR.INH.	-	99 214	94 556	2 569	1 023	-	101 710														
65		MAENNL.	-	94 851	91 982	2 505	994	-	97 174														
66		FAM.ANG.	-	80 037	33 591	4 083	3 161	-	102 127														
67		MAENNL.	-	24 954	17 884	3 457	2 820	-	41 587														
68		INSGESAMT	184 857	179 252	128 147	6 652	4 184	5 605	203 843														
69		MAENNL.	123 368	119 805	109 866	5 962	3 813	3 563	138 765														
70		EMEGAT.	-	44 210	12 603	245	111	-	45 645														

\*) DES BETRIEBSINHABERS UND SEINES EHEGATTEN.

1) IM BETRIEB. - 2) IN ANDERWEITIGER ERWERBSTAETIGKEIT. -

3) DER BETRIEBSINHABER, INHRER EHEGATTEN, SONSTIGER IM BETRIEB BE-

SCHAEFTIGTER FAMILIENANGEHÖRIGER.



4 [25] ARBEITSLEISTUNG DER FAMILIENARBEITSKRAEFTE UND DER FAMILIENFREMDE ARBEITSKRAEFTE IN DEN LANDW. BETRIEBEN 1979

4.3 [25.3] BETRIEBE OHNE AUSSERBETRIEBLICHES EINKOMMEN \*)

SAARLAND

LFDI	LANDW. GENUTZTE FLAECHE VON ... BIS UNTER ... HA	PER-SONEN-GRUPPE	INS-GESAMT	ZU-SAMMEN	ARBEITSLEISTUNG IN BETRIEB DER FAMILIENARBEITSKRAEFTE					DER STAENDIGEN I FAMILIENFREMDE ARBEITSKRAEFTE		BETRIEBL. U. AUSSER- BETRIEBL. ARBEITS- LEISTUNG	
					VOLLGE- SCHAEF- TIGT 1)	ZU- SAMMEN	ANDERWEITIG ERWERBSTAETIG 2)	VOLLGE- SCHAEF- TIGT 2)	ZU- SAMMEN	1	6	1	7
1			1	2	3	4	5	6	7				
01	UNTER 1	BETR.INH.	-	93	88	-	-	-	-	-	-	93	
02		MAENNL.	-	84	80	-	-	-	-	-	-	84	
03		FAM.ANG.	-	72	35	0	0	-	-	-	-	77	
04		MAENNL.	-	17	12	0	0	-	-	-	-	20	
05		ZUSAMMEN	317	165	123	0	0	-	-	152	-	171	
06		MAENNL.	185	102	92	0	0	-	-	83	-	104	
07		NEGAT.	-	47	22	0	0	-	-	-	-	49	
08	1 - 2	BETR.INH.	-	24	19	-	-	-	-	-	-	24	
09		MAENNL.	-	21	17	-	-	-	-	-	-	21	
10		FAM.ANG.	-	18	10	1	1	-	-	-	-	21	
11		MAENNL.	-	7	5	1	1	-	-	-	-	10	
12		ZUSAMMEN	57	42	29	1	1	-	-	15	-	45	
13		MAENNL.	34	28	22	1	1	-	-	6	-	30	
14		NEGAT.	-	9	4	-	-	-	-	-	-	9	
15	2 - 5	BETR.INH.	-	69	60	0	0	-	-	-	-	69	
16		MAENNL.	-	58	53	0	0	-	-	-	-	59	
17		FAM.ANG.	-	42	24	2	2	-	-	-	-	51	
18		MAENNL.	-	13	9	2	2	-	-	-	-	21	
19		ZUSAMMEN	253	110	84	2	2	-	-	143	-	120	
20		MAENNL.	145	71	62	2	2	-	-	74	-	80	
21		NEGAT.	-	25	14	-	-	-	-	-	-	26	
22	5 - 10	BETR.INH.	-	74	65	1	-	-	-	-	-	75	
23		MAENNL.	-	67	63	1	-	-	-	-	-	68	
24		FAM.ANG.	-	57	38	1	1	-	-	-	-	65	
25		MAENNL.	-	16	14	1	1	-	-	-	-	22	
26		ZUSAMMEN	140	131	103	2	1	-	-	9	-	139	
27		MAENNL.	90	83	77	2	1	-	-	7	-	90	
28		NEGAT.	-	31	19	-	-	-	-	-	-	32	
29	10 - 20	BETR.INH.	-	237	225	1	0	-	-	-	-	238	
30		MAENNL.	-	225	219	1	0	-	-	-	-	226	
31		FAM.ANG.	-	113	28	9	9	-	-	-	-	152	
32		MAENNL.	-	29	15	9	9	-	-	-	-	62	
33		ZUSAMMEN	353	350	253	11	10	-	-	3	-	390	
34		MAENNL.	257	254	234	10	9	-	-	3	-	288	
35		NEGAT.	-	72	11	-	-	-	-	-	-	72	
36	20 - 30	BETR.INH.	-	394	297	-	-	-	-	-	-	304	
37		MAENNL.	-	295	289	-	-	-	-	-	-	295	
38		FAM.ANG.	-	167	46	9	9	-	-	-	-	214	
39		MAENNL.	-	47	29	8	8	-	-	-	-	81	
40		ZUSAMMEN	485	471	343	9	9	-	-	14	-	518	
41		MAENNL.	349	342	318	8	8	-	-	7	-	375	
42		NEGAT.	-	98	13	-	-	-	-	-	-	100	
43	30 - 50	BETR.INH.	-	456	449	-	-	-	-	-	-	456	
44		MAENNL.	-	448	443	-	-	-	-	-	-	448	
45		FAM.ANG.	-	342	138	18	17	-	-	-	-	424	
46		MAENNL.	-	140	109	15	15	-	-	-	-	202	
47		ZUSAMMEN	819	798	587	18	17	-	-	21	-	880	
48		MAENNL.	605	588	552	15	15	-	-	17	-	650	
49		NEGAT.	-	167	17	0	0	-	-	-	-	171	
50	50 - 100	BETR.INH.	-	192	189	-	-	-	-	-	-	192	
51		MAENNL.	-	191	189	-	-	-	-	-	-	191	
52		FAM.ANG.	-	172	82	5	4	-	-	-	-	192	
53		MAENNL.	-	80	67	4	3	-	-	-	-	93	
54		ZUSAMMEN	397	364	271	5	4	-	-	33	-	383	
55		MAENNL.	304	271	256	4	3	-	-	33	-	283	
56		NEGAT.	-	72	8	-	-	-	-	-	-	73	
57	100 U.MENR	BETR.INH.	-	17	17	-	-	-	-	-	-	17	
58		MAENNL.	-	17	17	-	-	-	-	-	-	17	
59		FAM.ANG.	-	15	8	0	0	-	-	-	-	17	
60		MAENNL.	-	8	8	0	0	-	-	-	-	10	
61		ZUSAMMEN	45	32	25	0	0	-	-	13	-	34	
62		MAENNL.	35	25	25	0	0	-	-	10	-	27	
63		NEGAT.	-	6	-	-	-	-	-	-	-	6	
64	INSGESAMT	BETR.INH.	-	1 466	1 409	2	1	-	-	-	-	1 468	
65		MAENNL.	-	1 406	1 370	2	1	-	-	-	-	1 408	
66		FAM.ANG.	-	998	409	45	43	-	-	-	-	1 211	
67		MAENNL.	-	358	270	40	39	-	-	-	-	520	
68		INSGESAMT	2 865	2 464	1 818	47	44	-	-	401	-	2 680	
69		MAENNL.	2 003	1 764	1 640	42	40	-	-	239	-	1 929	
70		NEGAT.	-	527	108	1	1	-	-	-	-	538	

\*) DES BETRIEBSINHABERS UND SEINES EHEGATTEN.

1) IM BETRIEB.- 2) IN ANDERWEITIGER ERWERBSTAETIGKEIT.-

3) DER BETRIEBSINHABER, IHRER EHEGATTEN, SONSTIGER IM BETRIEB BE-  
SCHAEFTE FAMILIENANGEHÖRIGER.



4 [25] ARBEITSLEISTUNG DER FAMILIENARBEITSKRÄFTE UND DER FAMILIENFREMDE ARBEITSKRÄFTE IN DEN LANDW. BETRIEBEN 1979

4.3 [25.3] BETRIEBE OHNE AUSSERBETRIEBLICHES EINKOMMEN \*)

STADTSTAATEN

NR.	LANDW. GENUTZTE FLÄCHE VON ... BIS UNTER ... HA	PER-SONEN-GRUPPE	INS-GESAMT	ZU-SAMMEN	ARBEITSLEISTUNG IN BETRIEB DER FAMILIENARBEITSKRÄFTE			I ANDERWEITIG ERWERBSTÄTIG			I DER STAENDIGEN I FAMILIENFREMDE I ARBEITSKRÄFTE		I BETRIEBL. U. AUSSERBETRIEBL. ARBEITS-LEISTUNG	
					VOLLOE-SCHAEFTIGT 1)	ZU-SAMMEN	VOLLOE-SCHAEFTIGT 2)	ZU-SAMMEN	VOLLOE-SCHAEFTIGT 2)	ZU-SAMMEN	ZU-SAMMEN	ZU-SAMMEN	3) BESCHAEFTIGTEN-EINHEITEN	3) BESCHAEFTIGTEN-EINHEITEN
			1	2	3	4	5	6	7	8	9	10	11	12
01	UNTER 1	BETR.INNH.	-	484	463	-	-	-	-	-	-	-	487	
02		MAENNL.	-	439	430	-	-	-	-	-	-	-	440	
03		FAM.ANG.	-	394	257	3	3	-	-	-	-	-	453	
04		MAENNL.	-	123	111	3	3	-	-	-	-	-	151	
05		ZUSAMMEN	1 248	878	720	3	3	370	941					
06		MAENNL.	803	562	541	3	3	241	591					
07		NEGAT.	-	252	147	-	-	-	270					
08	1 - 2	BETR.INNH.	-	318	305	-	-	-	318					
09		MAENNL.	-	296	291	-	-	-	297					
10		FAM.ANG.	-	343	211	2	2	-	385					
11		MAENNL.	-	112	101	2	2	-	133					
12		ZUSAMMEN	814	661	516	2	2	153	704					
13		MAENNL.	508	408	392	2	2	100	430					
14		NEGAT.	-	193	104	-	-	-	198					
15	2 - 5	BETR.INNH.	-	120	118	0	0	-	121					
16		MAENNL.	-	115	113	0	0	-	116					
17		FAM.ANG.	-	122	73	1	1	-	146					
18		MAENNL.	-	40	35	1	1	-	53					
19		ZUSAMMEN	431	242	191	1	1	189	267					
20		MAENNL.	272	155	148	1	1	117	169					
21		NEGAT.	-	62	32	-	-	-	64					
22	5 - 10	BETR.INNH.	-	49	48	-	-	-	49					
23		MAENNL.	-	48	48	-	-	-	48					
24		FAM.ANG.	-	34	16	0	0	-	42					
25		MAENNL.	-	10	9	0	0	-	16					
26		ZUSAMMEN	98	83	64	0	0	15	90					
27		MAENNL.	71	58	56	0	0	13	64					
28		NEGAT.	-	22	6	-	-	-	22					
29	10 - 20	BETR.INNH.	-	92	87	-	-	-	93					
30		MAENNL.	-	87	86	-	-	-	87					
31		FAM.ANG.	-	69	39	1	1	-	83					
32		MAENNL.	-	29	27	1	1	-	38					
33		ZUSAMMEN	221	161	126	1	1	60	175					
34		MAENNL.	160	116	117	1	1	44	125					
35		NEGAT.	-	38	16	-	-	-	40					
36	20 - 30	BETR.INNH.	-	79	77	-	-	-	79					
37		MAENNL.	-	76	75	-	-	-	76					
38		FAM.ANG.	-	48	27	1	1	-	56					
39		MAENNL.	-	17	14	1	1	-	22					
40		ZUSAMMEN	157	127	104	1	1	30	135					
41		MAENNL.	118	93	89	1	1	25	98					
42		NEGAT.	-	29	12	-	-	-	30					
43	30 - 50	BETR.INNH.	-	122	119	-	-	-	122					
44		MAENNL.	-	119	119	-	-	-	119					
45		FAM.ANG.	-	55	30	1	0	-	61					
46		MAENNL.	-	19	17	1	0	-	23					
47		ZUSAMMEN	242	176	149	1	0	66	183					
48		MAENNL.	186	138	136	1	0	48	143					
49		NEGAT.	-	30	11	-	-	-	31					
50	50 - 100	BETR.INNH.	-	53	51	-	-	-	53					
51		MAENNL.	-	52	51	-	-	-	52					
52		FAM.ANG.	-	30	14	0	0	-	36					
53		MAENNL.	-	11	10	0	0	-	15					
54		ZUSAMMEN	160	83	65	0	0	77	89					
55		MAENNL.	137	65	61	0	0	74	68					
56		NEGAT.	-	15	3	-	-	-	15					
57	100 U.MEHR	BETR.INNH.	-	3	3	-	-	-	3					
58		MAENNL.	-	3	3	-	-	-	3					
59		FAM.ANG.	-	1	-	-	-	-	1					
60		MAENNL.	-	-	-	-	-	-	-					
61		ZUSAMMEN	8	4	3	-	-	4	4					
62		MAENNL.	7	3	3	-	-	4	3					
63		NEGAT.	-	1	-	-	-	-	1					
64	INSGESAMT	BETR.INNH.	-	1 319	1 271	0	0	-	1 324					
65		MAENNL.	-	1 236	1 216	0	0	-	1 239					
66		FAM.ANG.	-	1 097	665	10	8	-	1 263					
67		MAENNL.	-	361	323	9	8	-	452					
68		INSGESAMT	3 380	2 416	1 936	10	9	964	2 588					
69		MAENNL.	2 263	1 597	1 539	10	8	666	1 692					
70		NEGAT.	-	642	332	-	-	-	673					

\*) DES BETRIEBSINHABERS UND SEINES EHEGATTEN

1) IN BETRIEB.- 2) IN ANDERWEITIGER ERWERBSTÄTIGKEIT.- 3) DER BETRIEBSINHABER, INHRER EHEGATTEN, SONSTIGER IM BETRIEB BE-

SCHAEFTIGTER FAMILIENANGEHÖRIGER.



4 [25] ARBEITSLEISTUNG DER FAMILIENARBEITSKRAEFTE UND DER FAMILIENFRENDEN ARBEITSKRAEFTE IN DEN LANDW. BETRIEBEN 1979

4.4 [25.4] BETRIEBE \*) , IN DENEN DAS BETRIEBLICHE EINKOMMEN GROSSER IST ALS DAS AUSSERBETRIEBLICHE EINKOMMEN \*\*)

LFD NR.	LANDW. GENUTZTE FLAECHE VON ... HA	PER-SONEN-GRUPPE	INS-GESAMT	ZU-SAMMEN	ARBEITSLEISTUNG IN BETRIEB DER FAMILIENARBEITSKRAEFTE				DER STAENDIGEN FAMILIENFRENDEN ARBEITSKRAEFTE		BETRIEBL. U. AUSSERBETRIEBL. ARBEITSLEISTUNG 3)	
					VOLLBE-SCHAEFTIGT 1)	ANDERWEITIG ERWERBSTAETIG 2)	VOLLBE-SCHAEFTIGT 2)	ZU-SAMMEN	ZU-SAMMEN	ZU-SAMMEN	ZU-SAMMEN	ZU-SAMMEN
1	2	3	4	5	6	7	8	9	10	11	12	13
01	UNTER 1	BETR.INNH.	-	1 955	1 459	268	91	-	-	-	2 356	
02		MAENNL.	-	1 680	1 335	249	86	-	-	-	2 049	
03		FAM.ANG.	-	1 404	701	93	54	-	-	-	1 929	
04		MAENNL.	-	416	303	59	45	-	-	-	462	
05		ZUSAMMEN	5 747	3 359	2 160	361	145	2 388	4 289			
06		MAENNL.	3 469	2 096	1 638	308	131	1 373	2 713			
07		EHEGAT.	-	809	320	38	11	-	1 088			
08	1 - 2	BETR.INNH.	-	1 706	1 088	390	166	-	2 416			
09		MAENNL.	-	1 449	989	368	162	-	2 106			
10		FAM.ANG.	-	1 178	457	120	82	-	1 833			
11		MAENNL.	-	359	212	88	72	-	733			
12		ZUSAMMEN	4 026	2 885	1 545	509	249	1 141	4 250			
13		MAENNL.	2 507	1 809	1 201	456	235	698	2 840			
14		EHEGAT.	-	688	197	37	13	-	959			
15	2 - 5	BETR.INNH.	-	4 201	2 685	1 141	491	-	5 841			
16		MAENNL.	-	3 550	2 415	1 094	481	-	5 098			
17		FAM.ANG.	-	2 943	853	423	302	-	4 776			
18		MAENNL.	-	856	400	318	272	-	2 049			
19		ZUSAMMEN	8 753	7 144	3 538	1 564	794	1 609	10 619			
20		MAENNL.	5 444	4 407	2 815	1 412	753	1 037	7 149			
21		EHEGAT.	-	1 766	400	102	35	-	2 308			
22	5 - 10	BETR.INNH.	-	11 275	7 657	4 369	1 747	-	15 390			
23		MAENNL.	-	10 197	7 162	4 278	1 725	-	14 176			
24		FAM.ANG.	-	8 765	2 410	1 228	916	-	13 712			
25		MAENNL.	-	2 220	917	941	820	-	5 711			
26		ZUSAMMEN	21 247	20 040	10 067	5 597	2 663	1 207	29 104			
27		MAENNL.	13 291	12 417	8 079	5 219	2 545	874	19 888			
28		EHEGAT.	-	5 484	1 276	240	76	-	6 427			
29	10 - 20	BETR.INNH.	-	25 526	19 404	10 141	3 294	-	32 405			
30		MAENNL.	-	24 340	18 831	10 041	3 267	-	31 060			
31		FAM.ANG.	-	21 936	7 362	2 596	1 675	-	31 974			
32		MAENNL.	-	6 805	3 985	1 960	1 488	-	13 753			
33		ZUSAMMEN	49 432	47 456	26 766	12 737	4 969	1 976	64 381			
34		MAENNL.	32 607	31 145	22 816	12 001	4 755	1 462	44 815			
35		EHEGAT.	-	12 607	2 879	593	158	-	14 541			
36	20 - 30	BETR.INNH.	-	13 949	11 889	3 881	960	-	15 941			
37		MAENNL.	-	13 480	11 671	3 844	951	-	15 410			
38		FAM.ANG.	-	12 545	5 390	1 168	592	-	16 927			
39		MAENNL.	-	5 080	3 742	800	503	-	7 787			
40		ZUSAMMEN	28 137	26 493	17 279	5 029	1 551	1 644	32 870			
41		MAENNL.	19 872	18 560	15 413	4 643	1 454	1 312	23 199			
42		EHEGAT.	-	6 138	1 399	340	79	-	7 323			
43	30 - 50	BETR.INNH.	-	10 127	9 217	1 745	317	-	10 872			
44		MAENNL.	-	9 857	9 102	1 736	316	-	10 580			
45		FAM.ANG.	-	8 698	4 295	561	249	-	11 169			
46		MAENNL.	-	4 203	3 396	351	200	-	5 526			
47		ZUSAMMEN	21 095	18 825	13 512	2 306	566	2 270	22 044			
48		MAENNL.	15 946	14 060	12 498	2 088	516	1 886	16 108			
49		EHEGAT.	-	3 759	818	206	37	-	4 667			
50	50 - 100	BETR.INNH.	-	5 714	5 309	563	73	-	5 954			
51		MAENNL.	-	5 583	5 264	558	73	-	5 810			
52		FAM.ANG.	-	4 176	2 235	153	64	-	5 111			
53		MAENNL.	-	2 216	1 869	87	52	-	2 663			
54		ZUSAMMEN	14 259	9 890	7 544	716	137	4 369	11 070			
55		MAENNL.	11 687	7 799	7 133	644	125	3 888	8 477			
56		EHEGAT.	-	1 674	366	60	9	-	2 091			
57	100 U.MEHR	BETR.INNH.	-	1 213	1 067	166	19	-	1 334			
58		MAENNL.	-	1 183	1 059	164	18	-	1 299			
59		FAM.ANG.	-	591	339	32	7	-	731			
60		MAENNL.	-	351	293	19	6	-	404			
61		ZUSAMMEN	6 939	1 804	1 406	198	26	5 135	2 071			
62		MAENNL.	6 097	1 533	1 352	183	24	4 564	1 708			
63		EHEGAT.	-	224	54	18	2	-	309			
64	INSGESAMT	BETR.INNH.	-	75 665	59 775	22 664	7 158	-	92 510			
65		MAENNL.	-	71 319	57 828	22 332	7 080	-	87 589			
66		FAM.ANG.	-	62 229	24 062	6 353	3 941	-	88 163			
67		MAENNL.	-	22 507	15 118	4 622	3 459	-	39 289			
68		INSGESAMT	159 634	137 894	83 817	29 017	11 099	21 740	180 697			
69		MAENNL.	110 919	93 825	72 946	26 954	10 539	17 094	126 896			
70		EHEGAT.	-	33 149	7 709	1 634	419	-	39 714			

\*) MIT AUSSERBETRIEBL. EINK. DES BETR.INNH. U./OD. SEINES EHEG.- \*\*) DES BETR.INNH. U./OD. SEINES EHEG.

1) IN BETRIEB.- 2) IN ANDERWEITIGER ERWERBSTAETIGKEIT.- 3) DER BETRIEBSINHAER, IHRE ERWEGTEN, SONSTIGER IM BETRIEB BE-SCHAEFTIGTER FAMILIENANGEHÖRIGER.



4 [25] ARBEITSLEISTUNG DER FAMILIENARBEITSKRAEFTE UND DER FAMILIENFRENDEN ARBEITSKRAEFTE IN DEN LANDW. BETRIEBEN 1979

4.4 [25.4] BETRIEBE \*), IN DENEN DAS BETRIEBLICHE EINKOMMEN GROESSER IST ALS DAS AUSSERBETRIEBLICHE EINKOMMEN \*\*)

SCHLESWIG-HOLSTEIN

LFD NR.	LANDW. GENUTZTE FLAECHE VON ... HA	PER-SOENEN GRUPPE	INS-GESAMT	ZU-SAMMEN	ARBEITSLEISTUNG IN BETRIEB DER FAMILIENARBEITSKRAEFTE				DER STAENDIGEN I FAMILIENFRENDEN ARBEITSKRAEFTE		I BETRIEBL. I U. AUSSER-BETRIEBL. ARBEITSLEISTUNG	
					VOLLBE-SCHAEFTIGT 1)	ANDERWEITIG ERWERBSTAETIG 1)	ZU-SAMMEN	VOLLBE-SCHAEFTIGT 2)	ZU-SAMMEN		BESCHAEFTIGTEN-EINHEITEN	
			1	2	3	4	5	6	7			
01	UNTER 1	BETR.INNH.	-	55	41	15	3	-	75			
02		HAENNL.	-	51	39	14	3	-	71			
03		FAM.ANG.	-	32	16	2	0	-	46			
04		HAENNL.	-	11	10	2	0	-	16			
05		ZUSAMMEN	154	87	57	16	4	67	121			
06		HAENNL.	95	61	49	16	4	34	87			
07		EMEGAT.	-	18	6	1	-	-	29			
08	1 - 2	BETR.INNH.	-	43	31	9	4	-	39			
09		HAENNL.	-	40	29	9	4	-	55			
10		FAM.ANG.	-	16	7	0	0	-	27			
11		HAENNL.	-	3	3	0	0	-	8			
12		ZUSAMMEN	118	60	38	9	4	58	86			
13		HAENNL.	91	44	32	9	4	47	63			
14		EMEGAT.	-	13	5	0	-	-	22			
15	2 - 5	BETR.INNH.	-	98	75	22	8	-	132			
16		HAENNL.	-	86	69	20	8	-	115			
17		FAM.ANG.	-	40	14	4	2	-	65			
18		HAENNL.	-	15	9	2	2	-	26			
19		ZUSAMMEN	270	139	89	26	10	131	197			
20		HAENNL.	177	101	78	22	10	76	142			
21		EMEGAT.	-	24	5	3	1	-	41			
22	5 - 10	BETR.INNH.	-	155	113	52	17	-	199			
23		HAENNL.	-	140	107	51	17	-	183			
24		FAM.ANG.	-	79	24	6	4	-	99			
25		HAENNL.	-	25	17	5	3	-	37			
26		ZUSAMMEN	331	233	137	56	20	98	299			
27		HAENNL.	246	165	124	56	20	81	220			
28		EMEGAT.	-	50	8	2	1	-	60			
29	10 - 20	BETR.INNH.	-	502	370	208	62	-	636			
30		HAENNL.	-	471	357	203	61	-	601			
31		FAM.ANG.	-	268	70	35	19	-	390			
32		HAENNL.	-	78	48	24	17	-	147			
33		ZUSAMMEN	942	769	440	242	81	173	1 027			
34		HAENNL.	683	549	405	228	78	134	748			
35		EMEGAT.	-	185	25	19	6	-	248			
36	20 - 30	BETR.INNH.	-	599	484	201	59	-	707			
37		HAENNL.	-	576	479	199	58	-	680			
38		FAM.ANG.	-	376	146	41	19	-	520			
39		HAENNL.	-	155	115	27	18	-	225			
40		ZUSAMMEN	1 207	975	630	242	78	232	1 227			
41		HAENNL.	924	731	594	226	76	193	905			
42		EMEGAT.	-	222	40	24	8	-	301			
43	30 - 50	BETR.INNH.	-	949	857	173	26	-	1 034			
44		HAENNL.	-	924	848	173	25	-	1 006			
45		FAM.ANG.	-	660	330	44	17	-	859			
46		HAENNL.	-	341	292	23	11	-	414			
47		ZUSAMMEN	1 869	1 609	1 187	217	42	260	1 894			
48		HAENNL.	1 477	1 264	1 140	196	36	213	1 420			
49		EMEGAT.	-	300	50	27	7	-	423			
50	50 - 100	BETR.INNH.	-	849	792	100	8	-	893			
51		HAENNL.	-	835	787	99	8	-	875			
52		FAM.ANG.	-	538	297	17	5	-	647			
53		HAENNL.	-	299	260	10	4	-	341			
54		ZUSAMMEN	2 051	1 387	1 089	117	13	664	1 541			
55		HAENNL.	1 728	1 134	1 047	109	13	594	1 216			
56		EMEGAT.	-	225	42	11	2	-	294			
57	100 U.MEHR	BETR.INNH.	-	241	202	40	4	-	273			
58		HAENNL.	-	233	201	40	4	-	264			
59		FAM.ANG.	-	124	80	6	2	-	154			
60		HAENNL.	-	84	75	4	1	-	94			
61		ZUSAMMEN	1 399	365	282	46	6	1 034	429			
62		HAENNL.	1 287	317	276	44	5	970	359			
63		EMEGAT.	-	41	10	4	1	-	61			
64	INSGESAMT	BETR.INNH.	-	3 491	2 965	819	190	-	4 009			
65		HAENNL.	-	3 353	2 916	807	187	-	3 849			
66		FAM.ANG.	-	2 133	984	154	68	-	2 808			
67		HAENNL.	-	1 011	828	98	57	-	1 309			
68		INSGESAMT	8 340	5 623	3 949	973	258	2 717	6 820			
69		HAENNL.	6 709	4 366	3 744	905	245	2 343	5 160			
70		EMEGAT.	-	1 079	191	90	26	-	1 479			

\*) MIT AUSSERBETRIEBL. EINK. DES BETR.INNH. U./OD. SEINES EHEG.- \*\*) DES BETR.INNH. U./OD. SEINES EHEG.

1) IN BETRIEB.- 2) IN ANDERWEITIGER ERWERBSTAETIGKEIT.- 3) DER BETRIEBSINHABER, IHRED EHEGATTEN, SONSTIGER IN BETRIEB BESCHAEFTIGTER FAMILIENANGEHÖRIGER.



4 [25]; ARBEITSLEISTUNG DER FAMILIENARBEITSKRÄFTE UND DER FAMILIENFREMDE ARBEITSKRÄFTE IN DEN LANDW. BETRIEBEN 1979

4.4 [25.4] BETRIEBE \*) , IN DENEN DAS BETRIEBLICHE EINKOMMEN GRÖßER IST ALS DAS AUSSERBETRIEBLICHE EINKOMMEN \*\*)

NIEDERSACHSEN

LFZ NR.	GENUTZTE FLÄCHE VON ... BIS UNTER ... HA	PER-SOHNEN-GRUPPE	ARBEITSLEISTUNG IM BETRIEB DER FAMILIENARBEITSKRÄFTE					DER STAENDIGEN FAMILIENFREMDE ARBEITSKRÄFTE		BETRIEBL. U. AUSSERBETRIEBL. ARBEITSLEISTUNG	
			INH-GESAMT	ZU-SAMMEN	VOLLBE-SCHAEFTIGT 1)	ANDERWEITIG ERWERBSTÄTIG ZU-SAMMEN	VOLLBE-SCHAEFTIGT 2)	ZU-SAMMEN		3)	EINHEITEN
			1	2	3	4	5	6		7	
01	UNTER 1	BETR. INH.	-	246	190	51	11	-		290	
02		MAENNL.	-	220	177	47	11	-		260	
03		FAM. ANG.	-	155	75	15	4	-		218	
04		MAENNL.	-	35	26	7	3	-		60	
05		ZUSAMMEN	926	401	265	66	15	525		508	
06		MAENNL.	526	256	203	54	14	270		319	
07		NEGAT.	-	106	49	10	1	-		148	
08	1 - 2	BETR. INH.	-	145	90	40	13	-		205	
09		MAENNL.	-	128	84	37	13	-		183	
10		FAM. ANG.	-	84	35	10	3	-		137	
11		MAENNL.	-	31	22	6	3	-		53	
12		ZUSAMMEN	365	229	125	49	17	136		342	
13		MAENNL.	241	159	106	43	16	82		237	
14		NEGAT.	-	49	13	7	2	-		87	
15	2 - 5	BETR. INH.	-	329	191	102	35	-		438	
16		MAENNL.	-	261	165	96	35	-		360	
17		FAM. ANG.	-	192	53	36	25	-		326	
18		MAENNL.	-	71	34	30	24	-		161	
19		ZUSAMMEN	761	521	244	138	60	240		764	
20		MAENNL.	510	332	199	127	59	178		522	
21		NEGAT.	-	108	21	11	5	-		164	
22	5 - 10	BETR. INH.	-	809	504	383	111	-		1 109	
23		MAENNL.	-	722	474	374	111	-		1 010	
24		FAM. ANG.	-	513	111	86	62	-		793	
25		MAENNL.	-	144	54	71	57	-		334	
26		ZUSAMMEN	1 542	1 322	615	470	173	220		1 902	
27		MAENNL.	1 324	866	528	445	168	158		1 344	
28		NEGAT.	-	332	54	29	14	-		421	
29	10 - 20	BETR. INH.	-	2 757	2 034	1 369	309	-		3 466	
30		MAENNL.	-	2 601	1 993	1 353	306	-		3 284	
31		FAM. ANG.	-	2 030	622	259	149	-		2 965	
32		MAENNL.	-	681	403	197	136	-		1 292	
33		ZUSAMMEN	5 016	4 787	2 656	1 628	458	229		6 431	
34		MAENNL.	3 469	3 282	2 396	1 552	443	187		4 577	
35		NEGAT.	-	1 225	236	105	32	-		1 541	
36	20 - 30	BETR. INH.	-	2 312	1 901	810	180	-		2 683	
37		MAENNL.	-	2 212	1 860	800	178	-		2 564	
38		FAM. ANG.	-	1 841	742	187	86	-		2 560	
39		MAENNL.	-	751	558	128	74	-		1 151	
40		ZUSAMMEN	4 381	4 153	2 643	997	266	228		5 243	
41		MAENNL.	3 170	2 963	2 418	928	252	207		3 715	
42		NEGAT.	-	966	203	82	20	-		1 251	
43	30 - 50	BETR. INH.	-	3 011	2 755	554	82	-		3 185	
44		MAENNL.	-	2 920	2 722	550	82	-		3 085	
45		FAM. ANG.	-	2 377	1 116	144	56	-		3 064	
46		MAENNL.	-	1 138	917	85	46	-		1 476	
47		ZUSAMMEN	5 999	5 388	3 871	698	138	611		6 250	
48		MAENNL.	4 615	4 058	3 639	635	128	557		4 560	
49		NEGAT.	-	1 089	225	72	12	-		1 397	
50	50 - 100	BETR. INH.	-	2 553	2 395	248	23	-		2 630	
51		MAENNL.	-	2 486	2 374	245	22	-		2 556	
52		FAM. ANG.	-	1 862	951	54	19	-		2 255	
53		MAENNL.	-	952	809	24	14	-		1 128	
54		ZUSAMMEN	6 062	4 415	3 346	302	42	1 647		4 887	
55		MAENNL.	4 982	3 438	3 183	269	36	1 544		3 685	
56		NEGAT.	-	806	174	29	5	-		988	
57	100 U. MEHR	BETR. INH.	-	540	485	77	6	-		578	
58		MAENNL.	-	530	484	76	6	-		566	
59		FAM. ANG.	-	243	126	15	2	-		300	
60		MAENNL.	-	134	108	7	2	-		154	
61		ZUSAMMEN	2 877	782	611	92	9	2 095		880	
62		MAENNL.	2 539	664	592	83	8	1 875		721	
63		NEGAT.	-	104	23	9	1	-		139	
64	INSGESAMT	BETR. INH.	-	12 703	10 545	3 633	771	-		14 584	
65		MAENNL.	-	12 079	10 333	3 579	765	-		13 868	
66		FAM. ANG.	-	9 297	3 831	807	406	-		12 617	
67		MAENNL.	-	3 938	2 930	556	358	-		5 807	
68		INSGESAMT	27 931	22 000	14 376	4 440	1 177	5 931		27 207	
69		MAENNL.	21 075	16 017	13 263	4 136	1 123	5 058		19 680	
70		NEGAT.	-	4 785	997	354	91	-		6 137	

\*) MIT AUSSERBETRIEBL. EINK. DES BETR. INH. U./OD. SEINES NEG.- \*\*) DES BETR. INH. U./OD. SEINES NEG.

1) IM BETRIEB.- 2) IN ANDERWEITIGER ERWERBSTÄTIGKEIT.- 3) DER BETRIEBSINHABER, IHRE NEGAT., SONSTIGER IM BETRIEB BESCHAEFTIGTER FAMILIENANGEHÖRIGER.



4 [25] ARBEITSLEISTUNG DER FAMILIENARBEITSKRAEFTE UND DER FAMILIENFREMDE ARBEITSKRAEFTE IN DEN LANDW. BETRIEBEN 1979

4.4 [25.4] BETRIEBE \*) IN DENEN DAS BETRIEBLICHE EINKOMMEN GROSSER IST ALS DAS AUSSERBETRIEBLICHE EINKOMMEN \*\*)  
NORDRHEIN-WESTFALEN

LFDI	GENUTZTE FLAECHE VON ... BIS UNTER ... HA	PER- SONEN- GRUPPE	INS- GESANT	ZU- SAMMEN	ARBEITSLEISTUNG IM BETRIEB DER FAMILIENARBEITSKRAEFTE			DER STAENDIGEN FAMILIENFREMDE ARBEITSKRAEFTE	BETRIEBL. U. AUSSER- BETRIEBL. ARBEITS- LEISTUNG 3)										
					VOLLBE- SCHAEF- TIGT 1)	ANDERWEITIG ERWERBSTAETIG ZU- SAMMEN	VOLLBE- SCHAEF- TIGT 2)												
NR.					A	K	E	I	N	H	E	I	T	E	N				
			1	1	2	1	3	5	4	1	5	1	6	1	7				
01	UNTER 1	BETR.INNH.	-		507		445		34		13		-		555				
02		MAENNL.	-		463		416		34		12		-		507				
03		FAM.ANG.	-		383		205		12		6		-		459				
04		MAENNL.	-		123		101		9		5		-		152				
05		ZUSAMMEN	1 499		890		650		46		19		609		1 014				
06		MAENNL.	992		585		517		43		17		407		660				
07		ENGEGAT.	-		205		78		5		3		-		260				
08	1 - 2	BETR.INNH.	-		286		214		39		27		-		381				
09		MAENNL.	-		254		200		38		27		-		343				
10		FAM.ANG.	-		188		84		13		10		-		267				
11		MAENNL.	-		68		49		11		9		-		112				
12		ZUSAMMEN	731		474		298		53		37		257		648				
13		MAENNL.	503		322		249		48		35		181		455				
14		ENGEGAT.	-		103		28		4		2		-		143				
15	2 - 5	BETR.INNH.	-		465		302		92		61		-		658				
16		MAENNL.	-		412		282		88		59		-		596				
17		FAM.ANG.	-		305		99		44		35		-		492				
18		MAENNL.	-		109		59		37		33		-		233				
19		ZUSAMMEN	1 074		769		401		136		96		305		1 150				
20		MAENNL.	754		521		341		126		92		233		829				
21		ENGEGAT.	-		167		36		8		5		-		224				
22	5 - 10	BETR.INNH.	-		925		634		276		121		-		1 229				
23		MAENNL.	-		839		598		271		119		-		1 132				
24		FAM.ANG.	-		570		152		100		79		-		926				
25		MAENNL.	-		204		95		85		72		-		462				
26		ZUSAMMEN	1 678		1 495		786		376		199		183		2 135				
27		MAENNL.	1 181		1 043		693		356		191		138		1 594				
28		ENGEGAT.	-		321		60		15		5		-		406				
29	10 - 20	BETR.INNH.	-		2 563		2 017		677		218		-		3 077				
30		MAENNL.	-		2 437		1 960		669		215		-		2 933				
31		FAM.ANG.	-		1 683		532		216		154		-		2 469				
32		MAENNL.	-		632		381		181		142		-		1 178				
33		ZUSAMMEN	4 581		4 246		2 549		894		372		335		5 546				
34		MAENNL.	3 364		3 070		2 341		850		358		294		4 111				
35		ENGEGAT.	-		920		146		47		14		-		1 120				
36	20 - 30	BETR.INNH.	-		2 083		1 879		272		54		-		2 228				
37		MAENNL.	-		2 018		1 853		269		52		-		2 156				
38		FAM.ANG.	-		1 423		631		97		60		-		1 881				
39		MAENNL.	-		657		503		69		50		-		912				
40		ZUSAMMEN	3 799		3 506		2 510		370		114		293		4 110				
41		MAENNL.	2 921		2 675		2 356		338		102		246		3 068				
42		ENGEGAT.	-		659		112		32		10		-		829				
43	30 - 50	BETR.INNH.	-		1 842		1 716		109		20		-		1 904				
44		MAENNL.	-		1 803		1 703		108		20		-		1 863				
45		FAM.ANG.	-		1 242		640		59		28		-		1 578				
46		MAENNL.	-		672		550		38		22		-		838				
47		ZUSAMMEN	3 517		3 084		2 356		167		48		433		3 483				
48		MAENNL.	2 861		2 476		2 253		146		42		385		2 701				
49		ENGEGAT.	-		509		96		19		4		-		655				
50	50 - 100	BETR.INNH.	-		973		904		40		5		-		993				
51		MAENNL.	-		952		898		39		5		-		971				
52		FAM.ANG.	-		574		334		19		8		-		704				
53		MAENNL.	-		352		294		15		7		-		415				
54		ZUSAMMEN	2 312		1 548		1 238		59		13		764		1 698				
55		MAENNL.	2 010		1 304		1 192		54		12		706		1 387				
56		ENGEGAT.	-		192		37		4		1		-		253				
57	100 U.MEHR	BETR.INNH.	-		178		158		11		3		-		192				
58		MAENNL.	-		171		154		10		3		-		184				
59		FAM.ANG.	-		73		50		2		0		-		85				
60		MAENNL.	-		54		48		2		0		-		59				
61		ZUSAMMEN	949		251		208		13		4		698		277				
62		MAENNL.	859		226		202		12		4		633		244				
63		ENGEGAT.	-		18		3		0		-		-		26				
64	INSGESANT	BETR.INNH.	-		9 822		8 269		1 551		523		-		11 216				
65		MAENNL.	-		9 350		8 064		1 528		513		-		10 685				
66		FAM.ANG.	-		6 441		2 726		562		379		-		8 862				
67		MAENNL.	-		2 871		2 080		445		340		-		4 360				
68		INSGESANT	20 140		16 263		10 995		2 113		901		3 877		20 083				
69		MAENNL.	15 443		12 220		10 144		1 973		853		3 223		15 048				
70		ENGEGAT.	-		3 096		597		135		43		-		3 918				

\*) MIT AUSSERBETRIEBL. EINK. DES BETR.INNH. U./OD. SEINES ENGEG. - \*\*) DES BETR.INNH. U./OD. SEINES ENGEG.

1) IN BETRIEB. - 2) IN ANDERWEITIGER ERWERBSTAETIGKEIT. - 3) DER BETRIEBSDIRIGENT, INHABER, SONSTIGER IN BETRIEB BESCHAEFFIGTER FAMILIENANGEHÖRIGER.



4 [25] ARBEITSLEISTUNG DER FAMILIENARBEITSKRAEFTE UND DER FAMILIENFREMDE ARBEITSKRAEFTE IN DEN LANDW. BETRIEBEN 1979

4.4 [25.6] BETRIEBE \*) , IN DENEN DAS BETRIEBLICHE EINKOMMEN GROESSER IST ALS DAS AUSSERBETRIEBLICHE EINKOMMEN \*\*)  
MESSEN

LFDI NR.	LANDW. GENUTZTE FLAECHE VON ... DIS UNTER ... HA	PER- SONEN- GRUPPE	INS- GESAMT	ZU- SAMMEN	ARBEITSLEISTUNG IM BETRIEB DER FAMILIENARBEITSKRAEFTE				DER STAENDIGEN FAMILIENFREMDE ARBEITSKRAEFTE	BETRIEBL. U. AUSSER- BETRIEBL. ARBEITS- LEISTUNG
					VOLLBE- SCHAEF- TIGT 1)	ANDERWEITIG ERWERBSTAETIG ZU- SAMMEN	VOLLBE- SCHAEF- TIGT 2)	ZU- SAMMEN		
					AK - E I N H E I T E N					
			1	2	3	4	5	6	7	
01	UNTER 1	BETR. INH.	-	104	82	16	5	-	122	
02		MAENNL.	-	85	69	13	5	-	102	
03		FAM. ANG.	-	72	37	3	2	-	94	
04		MAENNL.	-	25	19	2	2	-	36	
05		ZUSAMMEN	315	176	119	18	7	139	217	
06		MAENNL.	176	110	88	15	7	66	138	
07		ENGEGAT.	-	41	16	2	1	-	54	
08	1 - 2	BETR. INH.	-	81	46	19	13	-	125	
09		MAENNL.	-	72	44	18	13	-	114	
10		FAM. ANG.	-	52	20	7	6	-	90	
11		MAENNL.	-	16	7	4	4	-	38	
12		ZUSAMMEN	220	133	66	26	19	87	215	
13		MAENNL.	152	88	51	22	17	64	152	
14		ENGEGAT.	-	34	13	3	1	-	52	
15	2 - 5	BETR. INH.	-	180	102	57	31	-	276	
16		MAENNL.	-	156	93	55	31	-	249	
17		FAM. ANG.	-	138	50	19	16	-	222	
18		MAENNL.	-	48	27	17	15	-	107	
19		ZUSAMMEN	453	318	152	76	48	135	499	
20		MAENNL.	301	204	120	72	47	97	356	
21		ENGEGAT.	-	80	17	3	2	-	108	
22	5 - 10	BETR. INH.	-	436	295	194	46	-	591	
23		MAENNL.	-	405	287	191	46	-	557	
24		FAM. ANG.	-	295	50	57	42	-	496	
25		MAENNL.	-	83	24	45	38	-	220	
26		ZUSAMMEN	792	731	345	251	88	61	1 087	
27		MAENNL.	540	489	311	235	84	51	777	
28		ENGEGAT.	-	188	27	13	5	-	240	
29	10 - 20	BETR. INH.	-	1 500	1 104	701	189	-	1 934	
30		MAENNL.	-	1 445	1 081	693	186	-	1 868	
31		FAM. ANG.	-	1 220	323	186	127	-	1 899	
32		MAENNL.	-	369	175	142	114	-	863	
33		ZUSAMMEN	2 842	2 720	1 427	887	316	122	3 833	
34		MAENNL.	1 901	1 814	1 256	835	300	87	2 731	
35		ENGEGAT.	-	740	141	49	11	-	857	
36	20 - 30	BETR. INH.	-	1 070	866	358	101	-	1 290	
37		MAENNL.	-	1 038	853	357	101	-	1 256	
38		FAM. ANG.	-	1 084	428	105	62	-	1 478	
39		MAENNL.	-	443	316	77	53	-	706	
40		ZUSAMMEN	2 192	2 154	1 294	463	164	38	2 768	
41		MAENNL.	1 511	1 480	1 169	434	154	31	1 962	
42		ENGEGAT.	-	514	101	28	9	-	603	
43	30 - 50	BETR. INH.	-	553	488	129	30	-	622	
44		MAENNL.	-	540	483	127	30	-	606	
45		FAM. ANG.	-	561	258	45	24	-	738	
46		MAENNL.	-	263	204	30	20	-	367	
47		ZUSAMMEN	1 237	1 114	746	174	54	123	1 360	
48		MAENNL.	904	803	687	157	50	101	972	
49		ENGEGAT.	-	240	54	14	2	-	291	
50	50 - 100	BETR. INH.	-	165	150	24	6	-	180	
51		MAENNL.	-	161	149	23	6	-	175	
52		FAM. ANG.	-	142	79	5	3	-	184	
53		MAENNL.	-	74	64	3	3	-	97	
54		ZUSAMMEN	456	307	229	29	9	149	364	
55		MAENNL.	365	235	213	27	8	130	273	
56		ENGEGAT.	-	57	14	2	0	-	75	
57	100 U. MEHR	BETR. INH.	-	54	45	13	1	-	62	
58		MAENNL.	-	51	43	13	1	-	60	
59		FAM. ANG.	-	26	12	4	1	-	37	
60		MAENNL.	-	13	9	3	1	-	20	
61		ZUSAMMEN	295	80	57	17	2	215	100	
62		MAENNL.	269	65	52	16	2	204	80	
63		ENGEGAT.	-	11	2	1	-	-	13	
64	INSGESAMT	BETR. INH.	-	4 144	3 178	1 510	424	-	5 203	
65		MAENNL.	-	3 954	3 102	1 490	419	-	4 985	
66		FAM. ANG.	-	3 589	1 256	430	282	-	5 239	
67		MAENNL.	-	1 333	845	322	250	-	2 455	
68		INSGESAMT	8 803	7 733	4 434	1 940	706	1 070	10 443	
69		MAENNL.	6 117	5 287	3 947	1 812	670	830	7 441	
70		ENGEGAT.	-	1 905	385	114	32	-	2 295	

\*) MIT AUSSERBETRIEBL. EINK. DES BETR. INH. U./OD. SEINES ENGEG. - \*\*) DES BETR. INH. U./OD. SEINES ENGEG.

1) IN BETRIEB.- 2) IN ANDERWEITIGER ERWERBSTAETIGKEIT.- 3) DER BETRIEBSINHAER, INNER ENGEGATTEN, SONSTIGER IM BETRIEB BESCHAEFTIGTER FAMILIENANGEHÖRIGER.



4 [25] ARBEITSLEISTUNG DER FAMILIENARBEITSKRAEFTE UND DER FAMILIENFRENDEN ARBEITSKRAEFTE IN DEN LANDW. BETRIEBEN 1979

4.4 [25.4] BETRIEBE \*) , IN DENEN DAS BETRIEBLICHE EINKOMMEN GROSSER IST ALS DAS AUSSERBETRIEBLICHE EINKOMMEN \*\*)  
RHEINLAND-PFALZ

NR.	LANDW. GENUTZTE FLAECHE VON ... HA	PER-SONEN-GRUPPE	INS-GE- SAKT	ZU- SAMMEN	ARBEITSLEISTUNG IN BETRIED DER FAMILIENARBEITSKRAEFF				DER STAENDIGEN I FAMILIENFRENDEN I ARBEITSKRAEFTE		I U. AUSSER- BETRIEBL. ARBEITS- LEISTUNG	
					VOLLBE- SCHAEF- TIGT	ZU- SAMMEN	ANDERWEITIG ERWERBSTAETIG	VOLLBE- SCHAEF- TIGT 2)	ZU- SAMMEN		3)	BESCHAEF- TIGTEN- EINHEITEN
			1	2	3	4	5	6	7			
01	UNTER 1	BETR.INNH.	-	356	163	88	33	-	495			
02		MAENNL.	-	275	146	83	31	-	401			
03		FAM.ANG.	-	236	66	33	24	-	378			
04		MAENNL.	-	57	19	24	21	-	138			
05		ZUSAMMEN	817	593	229	121	58	224	874			
06		MAENNL.	489	333	165	106	52	156	539			
07		EHEGAT.	-	149	35	7	2	-	200			
08	1 - 2	BETR.INNH.	-	526	314	175	56	-	743			
09		MAENNL.	-	458	288	169	56	-	664			
10		FAM.ANG.	-	397	127	49	31	-	597			
11		MAENNL.	-	117	60	37	28	-	242			
12		ZUSAMMEN	1 010	923	441	224	88	87	1 340			
13		MAENNL.	624	575	348	206	84	49	906			
14		EHEGAT.	-	239	57	12	3	-	299			
15	2 - 5	BETR.INNH.	-	867	616	251	84	-	1 129			
16		MAENNL.	-	802	587	246	83	-	1 055			
17		FAM.ANG.	-	671	241	71	39	-	960			
18		MAENNL.	-	199	114	42	31	-	349			
19		ZUSAMMEN	1 497	1 538	857	322	123	159	2 089			
20		MAENNL.	1 080	1 001	701	288	114	79	1 404			
21		EHEGAT.	-	411	115	27	6	-	522			
22	5 - 10	BETR.INNH.	-	860	672	233	73	-	1 030			
23		MAENNL.	-	802	642	228	72	-	964			
24		FAM.ANG.	-	672	250	75	48	-	960			
25		MAENNL.	-	211	121	49	40	-	389			
26		ZUSAMMEN	1 756	1 532	922	308	121	224	1 991			
27		MAENNL.	1 188	1 013	763	277	112	175	1 353			
28		EHEGAT.	-	378	103	24	5	-	448			
29	10 - 20	BETR.INNH.	-	1 251	996	428	115	-	1 513			
30		MAENNL.	-	1 209	971	421	114	-	1 462			
31		FAM.ANG.	-	984	350	112	71	-	1 383			
32		MAENNL.	-	327	198	82	64	-	589			
33		ZUSAMMEN	2 476	2 235	1 346	540	187	241	2 897			
34		MAENNL.	1 722	1 536	1 169	503	178	186	2 051			
35		EHEGAT.	-	545	124	30	7	-	637			
36	20 - 30	BETR.INNH.	-	849	704	264	76	-	981			
37		MAENNL.	-	831	694	261	75	-	959			
38		FAM.ANG.	-	763	322	68	36	-	1 033			
39		MAENNL.	-	321	229	44	31	-	477			
40		ZUSAMMEN	1 765	1 612	1 026	332	112	153	2 014			
41		MAENNL.	1 283	1 152	923	306	106	131	1 436			
42		EHEGAT.	-	363	78	24	5	-	448			
43	30 - 50	BETR.INNH.	-	541	485	124	29	-	605			
44		MAENNL.	-	530	478	124	29	-	593			
45		FAM.ANG.	-	511	241	42	22	-	684			
46		MAENNL.	-	247	187	30	18	-	350			
47		ZUSAMMEN	1 212	1 053	726	166	51	159	1 289			
48		MAENNL.	917	778	665	154	46	139	944			
49		EHEGAT.	-	213	46	12	3	-	266			
50	50 - 100	BETR.INNH.	-	158	134	32	8	-	174			
51		MAENNL.	-	156	133	32	8	-	172			
52		FAM.ANG.	-	167	88	9	4	-	205			
53		MAENNL.	-	91	73	6	3	-	113			
54		ZUSAMMEN	619	325	222	41	12	294	379			
55		MAENNL.	484	247	206	38	12	237	285			
56		EHEGAT.	-	58	12	2	0	-	70			
57	100 U.MEHR	BETR.INNH.	-	22	20	2	1	-	24			
58		MAENNL.	-	22	20	2	1	-	24			
59		FAM.ANG.	-	17	10	0	0	-	20			
60		MAENNL.	-	11	8	-	-	-	11			
61		ZUSAMMEN	173	39	30	2	1	134	44			
62		MAENNL.	134	32	28	2	1	102	35			
63		EHEGAT.	-	7	2	-	-	-	9			
64	INSGESAMT	BETR.INNH.	-	5 431	4 104	1 596	476	-	6 695			
65		MAENNL.	-	5 086	3 959	1 566	469	-	6 293			
66		FAM.ANG.	-	4 419	1 693	460	276	-	6 220			
67		MAENNL.	-	1 581	1 009	313	235	-	2 657			
68		INSGESAMT	11 526	9 850	5 797	2 056	752	1 676	12 916			
69		MAENNL.	7 922	6 667	4 968	1 879	703	1 255	8 952			
70		EHEGAT.	-	2 363	572	135	31	-	2 900			

\*) MIT AUSSERBETRIEDL. EINK. DES BETR.INNH. U./OD. SEINES EHEG.- \*\*) DES BETR.INNH. U./OD. SEINES EHEG.

1) IN BETRIED.- 2) IN ANDERWEITIGER ERWERBSTAETIGKEIT.- 3) DER BETRIEDSINHABER, INNER EHEGATTEN, SONSTIGER IN BETRIED BE-  
SCHAEFTIGTER FAMILIENANGEHÖRIGER.



4 [25]: ARBEITSLEISTUNG DER FAMILIENARBEITSKRAEFTE UND DER FAMILIENFREMDE ARBEITSKRAEFTE IN DEN LANDW. BETRIEBEN 1979

4.4 [25.4] BETRIEBE \*) , IN DENEN DAS BETRIEBLICHE EINKOMMEN GROSSER IST ALS DAS AUSSERBETRIEBLICHE EINKOMMEN \*\*)  
BADEN-WÜRTTEMBERG

LFDI NR.	LANDW. GENUTZTE FLÄCHE VON ... BIS UNTER ... HA	PER- SONEN- GRUPPE	INS- GESAMT	ZU- SAMMEN	ARBEITSLEISTUNG IN BETRIEB DER FAMILIENARBEITSKRAEFTE					DER STAENDIGEN FAMILIENFREMDE ARBEITSKRAEFTE		BETRIEBL. U. AUSSER- BETRIEBL. ARBEITS- LEISTUNG		
					VOLLBE- SCHAEF- TIGT 1)	ANDERWEITIG ERWERBSTAETIG ZU- SAMMEN	VOLLBE- SCHAEF- TIGT 2)	ZU- SAMMEN	AK - E I N H E I T E N	3	4	5	6	7
1	2	3	4	5	6	7								
01	UNTER 1	BETR. INH.	-	298	213	31	12	-	-	354				
02		MAENNL.	-	246	194	28	11	-	-	297				
03		FAM. ANG.	-	223	118	17	12	-	-	339				
04		MAENNL.	-	66	46	11	9	-	-	128				
05		ZUSAMMEN	807	521	331	48	23	286	-	693				
06		MAENNL.	455	312	240	39	20	143	-	426				
07		ENEGAT.	-	118	50	6	1	-	-	164				
08	1 - 2	BETR. INH.	-	294	174	56	27	-	-	423				
09		MAENNL.	-	232	156	50	26	-	-	350				
10		FAM. ANG.	-	187	63	27	23	-	-	343				
11		MAENNL.	-	54	25	22	21	-	-	166				
12		ZUSAMMEN	642	481	237	83	50	161	-	766				
13		MAENNL.	377	287	181	71	47	90	-	497				
14		ENEGAT.	-	106	23	5	2	-	-	154				
15	2 - 5	BETR. INH.	-	976	650	311	99	-	-	1 328				
16		MAENNL.	-	856	601	299	98	-	-	1 192				
17		FAM. ANG.	-	655	141	104	74	-	-	1 083				
18		MAENNL.	-	164	61	75	64	-	-	449				
19		ZUSAMMEN	1 895	1 631	791	414	173	264	-	2 411				
20		MAENNL.	1 158	1 020	662	373	163	138	-	1 641				
21		ENEGAT.	-	420	74	22	5	-	-	511				
22	5 - 10	BETR. INH.	-	2 351	1 696	998	255	-	-	2 978				
23		MAENNL.	-	2 153	1 600	975	251	-	-	2 752				
24		FAM. ANG.	-	1 697	430	274	203	-	-	2 787				
25		MAENNL.	-	449	168	214	186	-	-	1 247				
26		ZUSAMMEN	4 168	4 048	2 126	1 272	458	120	-	5 765				
27		MAENNL.	2 691	2 602	1 748	1 189	436	89	-	3 999				
28		ENEGAT.	-	1 049	219	40	8	-	-	1 199				
29	10 - 20	BETR. INH.	-	5 288	4 040	2 545	612	-	-	6 612				
30		MAENNL.	-	5 078	3 931	2 521	606	-	-	6 367				
31		FAM. ANG.	-	4 478	1 395	578	372	-	-	6 764				
32		MAENNL.	-	1 355	743	436	329	-	-	2 979				
33		ZUSAMMEN	10 169	9 767	5 435	3 123	985	402	-	13 377				
34		MAENNL.	6 704	6 433	4 674	2 957	935	271	-	9 346				
35		ENEGAT.	-	2 574	547	96	19	-	-	2 897				
36	20 - 30	BETR. INH.	-	2 591	2 165	1 062	197	-	-	3 032				
37		MAENNL.	-	2 537	2 138	1 055	195	-	-	2 970				
38		FAM. ANG.	-	2 448	942	268	148	-	-	3 417				
39		MAENNL.	-	893	587	197	127	-	-	1 556				
40		ZUSAMMEN	5 326	5 039	3 107	1 329	345	287	-	6 450				
41		MAENNL.	3 632	3 430	2 725	1 252	322	202	-	4 526				
42		ENEGAT.	-	1 296	300	52	7	-	-	1 440				
43	30 - 50	BETR. INH.	-	1 119	977	406	69	-	-	1 261				
44		MAENNL.	-	1 101	970	405	69	-	-	1 242				
45		FAM. ANG.	-	1 149	520	100	47	-	-	1 515				
46		MAENNL.	-	497	372	64	38	-	-	726				
47		ZUSAMMEN	2 414	2 267	1 497	506	116	147	-	2 776				
48		MAENNL.	1 718	1 598	1 342	470	106	120	-	1 967				
49		ENEGAT.	-	525	115	27	3	-	-	606				
50	50 - 100	BETR. INH.	-	251	226	50	8	-	-	273				
51		MAENNL.	-	250	226	50	8	-	-	272				
52		FAM. ANG.	-	232	108	20	13	-	-	305				
53		MAENNL.	-	111	76	14	12	-	-	152				
54		ZUSAMMEN	814	484	334	70	20	330	-	578				
55		MAENNL.	619	361	302	64	19	258	-	424				
56		ENEGAT.	-	99	24	5	0	-	-	124				
57	100 U. MEHR	BETR. INH.	-	37	33	7	1	-	-	46				
58		MAENNL.	-	37	33	7	1	-	-	46				
59		FAM. ANG.	-	23	10	1	0	-	-	31				
60		MAENNL.	-	9	7	1	0	-	-	12				
61		ZUSAMMEN	214	59	43	8	1	155	-	77				
62		MAENNL.	178	46	40	8	1	132	-	58				
63		ENEGAT.	-	12	3	1	-	-	-	18				
64	INSGESAMT	BETR. INH.	-	13 205	10 174	5 465	1 279	-	-	16 306				
65		MAENNL.	-	12 490	9 849	5 390	1 264	-	-	15 487				
66		FAM. ANG.	-	11 092	3 727	1 389	891	-	-	16 585				
67		MAENNL.	-	3 599	2 084	1 033	785	-	-	7 394				
68	INSGESAMT		26 448	24 297	13 901	6 854	2 170	2 151	-	32 894				
69		MAENNL.	17 532	16 089	11 933	6 423	2 050	1 443	-	22 883				
70		ENEGAT.	-	6 192	1 354	252	46	-	-	7 113				

\*) MIT AUSSERBETRIEBL. EINK. DES BETR. INH. U./OD. SEINES EHEG. - \*\*) DES BETR. INH. U./OD. SEINES EHEG.

1) IN BETRIEB. - 2) IN ANDERWEITIGER ERWERBSTAETIGKEIT. - 3) DER BETRIEBSINHABER, INHABER EHEGATTEN, SONSTIGER IM BETRIEB BE-  
SCHAEFFIGTER FAMILIENANGEHÖRIGER.



4 [25] ARBEITSLEISTUNG DER FAMILIENARBEITSKRAEFTE UND DER FAMILIENFREUNDEN ARBEITSKRAEFTE IN DEN LANDW. BETRIEBEN 1979

4.4 [25.4] BETRIEBE \*) , IN DENEN DAS BETRIEBLICHE EINKOMMEN GROSSER IST ALS DAS AUSSERBETRIEBLICHE EINKOMMEN \*\*)

BAVERN

NR.	LANDW. GENUTZTE FLÄCHE VON ... HA	PER-SONEN-GRUPPE	INS-GESAMT	ZU-SAMMEN	ARBEITSLEISTUNG IN BETRIEB DER FAMILIENARBEITSKRAFT				DER STÄNDIGEN FAMILIENFREUNDEN ARBEITSKRAFT		BETRIGL. U. AUSSERBETRIEBL. ARBEITS-LEISTUNG 3) BESCHAEFTIGTEN-EINHEITEN										
					VOLLBE-SCHAEFT-IGT 1)	ANDERWEITIG ERWERBSTÄTIG ZU-SAMMEN	VOLLBE-SCHAEFT-IGT 2)	ZU-SAMMEN	1	6											
												A	K	E	I	N	E	I	T	E	N
01	UNTER 1	BETR. INH.	-	278	228	22	11	-	343												
02		MAENNL.	-	247	209	21	10	-	308												
03		FAM. ANG.	-	226	138	8	3	-	293												
04		MAENNL.	-	72	61	3	3	-	94												
05		ZUSAMMEN	901	504	366	30	15	397	637												
06		MAENNL.	530	319	270	24	13	211	402												
07		ENGEGAT.	-	130	64	5	2	-	172												
08	1 - 2	BETR. INH.	-	262	156	44	25	-	407												
09		MAENNL.	-	201	129	39	23	-	330												
10		FAM. ANG.	-	186	80	12	9	-	285												
11		MAENNL.	-	49	27	8	7	-	103												
12		ZUSAMMEN	699	447	236	56	34	252	692												
13		MAENNL.	379	251	156	47	31	128	434												
14		ENGEGAT.	-	111	43	5	2	-	156												
15	2 - 5	BETR. INH.	-	1 220	692	303	170	-	1 809												
16		MAENNL.	-	917	562	286	165	-	1 466												
17		FAM. ANG.	-	878	218	142	110	-	1 544												
18		MAENNL.	-	230	79	112	101	-	692												
19		ZUSAMMEN	2 323	2 098	910	445	280	225	3 353												
20		MAENNL.	1 279	1 147	641	398	266	132	2 158												
21		ENGEGAT.	-	522	115	27	11	-	698												
22	5 - 10	BETR. INH.	-	5 694	3 705	2 228	1 121	-	8 203												
23		MAENNL.	-	5 093	3 417	2 184	1 109	-	7 532												
24		FAM. ANG.	-	4 893	1 370	627	478	-	7 591												
25		MAENNL.	-	1 085	424	471	423	-	2 997												
26		ZUSAMMEN	13 818	10 587	5 075	2 854	1 599	231	15 794												
27		MAENNL.	6 306	6 178	3 841	2 656	1 532	128	10 529												
28		ENGEGAT.	-	3 144	796	121	38	-	3 628												
29	10 - 20	BETR. INH.	-	11 584	8 773	4 205	1 786	-	15 082												
30		MAENNL.	-	11 025	8 472	4 170	1 776	-	14 466												
31		FAM. ANG.	-	11 212	4 047	1 203	778	-	16 025												
32		MAENNL.	-	3 343	2 026	893	682	-	6 674												
33		ZUSAMMEN	23 237	22 796	12 820	5 408	2 563	441	31 108												
34		MAENNL.	14 641	14 368	10 498	5 063	2 457	273	21 141												
35		ENGEGAT.	-	6 392	1 655	246	68	-	7 209												
36	20 - 30	BETR. INH.	-	4 383	3 838	907	290	-	4 950												
37		MAENNL.	-	4 210	3 744	895	268	-	4 760												
38		FAM. ANG.	-	4 574	2 169	377	177	-	5 987												
39		MAENNL.	-	1 850	1 431	255	149	-	2 740												
40		ZUSAMMEN	9 304	8 958	6 007	1 263	466	346	10 937												
41		MAENNL.	6 303	6 060	5 175	1 150	436	243	7 499												
42		ENGEGAT.	-	2 106	563	97	19	-	2 428												
43	30 - 50	BETR. INH.	-	2 030	1 868	239	57	-	2 173												
44		MAENNL.	-	1 963	1 829	237	57	-	2 103												
45		FAM. ANG.	-	2 146	1 168	124	53	-	2 656												
46		MAENNL.	-	1 019	854	79	44	-	1 320												
47		ZUSAMMEN	4 686	4 176	3 036	363	111	510	4 830												
48		MAENNL.	3 329	2 982	2 683	316	101	347	3 424												
49		ENGEGAT.	-	860	227	33	6	-	998												
50	50 - 100	BETR. INH.	-	700	650	63	13	-	742												
51		MAENNL.	-	682	640	63	13	-	724												
52		FAM. ANG.	-	604	344	27	11	-	745												
53		MAENNL.	-	305	265	13	8	-	380												
54		ZUSAMMEN	1 785	1 304	994	90	24	481	1 488												
55		MAENNL.	1 372	987	905	76	21	385	1 105												
56		ENGEGAT.	-	213	53	8	1	-	258												
57	100 U.MEHR	BETR. INH.	-	134	117	15	3	-	150												
58		MAENNL.	-	130	117	15	3	-	145												
59		FAM. ANG.	-	77	47	4	1	-	94												
60		MAENNL.	-	41	35	2	1	-	49												
61		ZUSAMMEN	982	211	164	19	4	771	245												
62		MAENNL.	792	171	152	17	3	621	195												
63		ENGEGAT.	-	28	9	3	1	-	39												
64	INSGESAMT	BETR. INH.	-	26 284	20 027	8 025	3 475	-	33 840												
65		MAENNL.	-	24 467	19 119	7 910	3 442	-	31 834												
66		FAM. ANG.	-	24 796	9 580	2 523	1 621	-	35 220												
67		MAENNL.	-	7 994	5 200	1 837	1 417	-	15 050												
68	INSGESAMT		54 736	51 080	29 607	10 548	5 095	3 656	69 084												
69		MAENNL.	34 930	32 462	24 319	9 747	4 859	2 468	46 887												
70		ENGEGAT.	-	13 505	3 526	543	147	-	15 585												

\*) MIT AUSSERBETRIEBL. EINK. DES BETR.INNH. U./OD. SEINES ENGEG. - \*\*) DES BETR.INNH. U./OD. SEINES ENGEG.

1) IN BETRIEB. - 2) IN ANDERWEITIGER ERWERBSTAETIGKEIT. - 3) DER BETRIEBSINHAER, INHRER ENGEGATTEN, SONSTIGER IN BETRIEB BESCHAEFTIGTER FAMILIENANGEHÖRIGER.



4 [25] ARBEITSLEISTUNG DER FAMILIENARBEITSKRAEFTE UND DER FAMILIENFREMDE ARBEITSKRAEFTE IN DEN LANDW. BETRIEBEN 1979

4.4 [25.4] BETRIEBE \*\*, IN DENEN DAS BETRIEBLICHE EINKOMMEN GROSSER IST ALS DAS AUSSERBETRIEBLICHE EINKOMMEN \*\*)

LFD NR.	LANDW. GENUTZTE FLAECHE VON ... HA	PER-SONEN-GRUPPE	INS-GESAMT	ZU-SAMMEN	ARBEITSLEISTUNG IN BETRIEB DER FAMILIENARBEITSKRAEFTE				DER STAENDIGEN FAMILIENFREMDE ARBEITSKRAEFTE		BETRIEBL. U. AUSSERBETRIEBL. ARBEITSLEISTUNG	
					VOLLOE-SCHAEFTIGT 1)	ANDERWEITIG ERWERBSTAETIG ZU-SAMMEN	VOLLOE-SCHAEFTIGT 2)	ZU-SAMMEN	3)	GESCHAEFTIGTEN-EINHEITEN		
A K - E I N H E I T E N					3	4	5	6	7			
01	UNTER 1	BETR.INNH. MAENNL.	-	14	12	1	1	-	16			
02		FAM.ANG. MAENNL.	-	13	11	1	1	-	15			
03			-	14	7	2	1	-	18			
04			-	6	5	1	1	-	7			
05		ZUSAMMEN	43	28	19	2	1	15	34			
06		MAENNL.	26	19	16	1	1	7	21			
07		EHEGAT.	-	6	2	1	0	-	10			
08	1 - 2	BETR.INNH. MAENNL.	-	4	3	1	1	-	6			
09		FAM.ANG. MAENNL.	-	2	1	1	1	-	3			
10			-	2	1	0	0	-	3			
11			-	-	-	-	-	-	-			
12		ZUSAMMEN	22	6	4	1	1	-	8			
13		MAENNL.	11	2	1	1	1	-	3			
14		EHEGAT.	-	1	1	0	0	-	2			
15	2 - 5	BETR.INNH. MAENNL.	-	5	4	1	1	-	7			
16		FAM.ANG. MAENNL.	-	5	4	1	1	-	7			
17			-	2	-	1	1	-	4			
18			-	0	-	0	0	-	1			
19		ZUSAMMEN	7	7	4	1	1	-	11			
20		MAENNL.	6	6	4	1	1	-	8			
21		EHEGAT.	-	1	-	-	-	-	3			
22	5 - 10	BETR.INNH. MAENNL.	-	8	5	2	2	-	11			
23		FAM.ANG. MAENNL.	-	7	5	2	2	-	10			
24			-	12	5	1	1	-	15			
25			-	5	3	1	1	-	8			
26		ZUSAMMEN	25	20	10	3	3	-	26			
27		MAENNL.	17	12	8	3	3	-	18			
28		EHEGAT.	-	3	-	-	-	-	3			
29	10 - 20	BETR.INNH. MAENNL.	-	29	23	3	1	-	32			
30		FAM.ANG. MAENNL.	-	26	22	3	1	-	29			
31			-	23	7	3	3	-	32			
32			-	8	3	3	3	-	14			
33		ZUSAMMEN	54	52	30	7	4	2	63			
34		MAENNL.	36	34	25	6	3	2	43			
35		EHEGAT.	-	8	-	1	1	-	11			
36	20 - 30	BETR.INNH. MAENNL.	-	32	24	6	3	-	38			
37		FAM.ANG. MAENNL.	-	36	22	6	3	-	36			
38			-	21	6	4	3	-	34			
39			-	8	4	3	3	-	16			
40		ZUSAMMEN	66	53	30	10	6	33	72			
41		MAENNL.	47	38	26	8	4	29	52			
42		EHEGAT.	-	10	-	1	0	-	14			
43	30 - 50	BETR.INNH. MAENNL.	-	31	24	10	3	-	35			
44		FAM.ANG. MAENNL.	-	29	23	10	3	-	33			
45			-	29	9	2	2	-	42			
46			-	13	8	2	2	-	22			
47		ZUSAMMEN	65	60	33	12	5	5	77			
48		MAENNL.	47	42	31	12	5	5	55			
49		EHEGAT.	-	11	1	-	-	-	15			
50	50 - 100	BETR.INNH. MAENNL.	-	26	22	6	2	-	31			
51		FAM.ANG. MAENNL.	-	25	22	6	2	-	30			
52			-	29	18	2	1	-	36			
53			-	17	14	2	1	-	20			
54		ZUSAMMEN	74	55	40	8	3	19	67			
55		MAENNL.	55	42	36	8	3	13	50			
56		EHEGAT.	-	11	5	-	-	-	13			
57	100 U. MEHR	BETR.INNH. MAENNL.	-	2	2	0	0	-	3			
58		FAM.ANG. MAENNL.	-	2	2	0	0	-	3			
59			-	3	2	0	0	-	4			
60			-	2	2	-	-	-	2			
61		ZUSAMMEN	16	5	4	0	0	11	7			
62		MAENNL.	14	5	4	0	0	9	6			
63		EHEGAT.	-	0	-	0	-	-	2			
64	INSGESAMT	BETR.INNH. MAENNL.	-	152	119	29	13	-	177			
65		FAM.ANG. MAENNL.	-	140	112	29	13	-	165			
66			-	134	55	15	13	-	188			
67			-	59	39	12	11	-	91			
68	INSGESAMT	MAENNL.	394	287	174	44	26	107	366			
69		EHEGAT.	277	199	151	41	24	78	256			
70			-	53	9	3	1	-	73			



4 [25] ARBEITSLEISTUNG DER FAMILIENARBEITSKRAEFTE UND DER FAMILIENFREUNDEN ARBEITSKRAEFTE IN DEN LANDW. BETRIEBEN 1979

4.4 [25.4] BETRIEBE \*) , IN DENEN DAS BETRIEBLICHE EINKOMMEN GROESSER IST ALS DAS AUSSERBETRIEBLICHE EINKOMMEN \*\*)

STADTSTAATEN

LFDI NR.	LANDW. GENUTZTE FLAECHE VON ... BIS UNTER ... HA	PER- SONEN- GRUPPE	INS- GESAMT	ZU- SAMMEN	ARBEITSLEISTUNG IM BETRIEB DER FAMILIENARBEITSKRAEFTE					DER STAENDIGEN FAMILIENFREUNDEN ARBEITSKRAEFTE	U. AUSSER- BETRIEBL. ARBEITS- LEISTUNG 3) BESCHAEF- TIGTEN- EINHEITEN																	
					VOLLBE- SCHAEF- TIGT 1)	ZU- SAMMEN	ANDERWEITIG ERWERBSTAETIG	VOLLBE- SCHAEF- TIGT 2)	ZU- SAMMEN																			
												AK	E	I	N	H	E	I	N	H	E	I	N	H	E	I	N	H
01	UNTER 1	BETR.INNH.	-	96	85	10	2	-	106																			
02		MAENNL.	-	81	74	9	2	-	89																			
03		FAM.ANG.	-	63	39	2	2	-	85																			
04		MAENNL.	-	21	17	1	1	-	31																			
05		ZUSAMMEN	286	159	124	13	3	127	190																			
06		MAENNL.	182	102	91	10	3	80	120																			
07		ENEGAT.	-	35	20	2	1	-	51																			
08	1 - 2	BETR.INNH.	-	65	60	6	0	-	67																			
09		MAENNL.	-	61	58	8	0	-	63																			
10		FAM.ANG.	-	67	40	1	0	-	85																			
11		MAENNL.	-	22	19	0	0	-	30																			
12		ZUSAMMEN	219	131	100	9	1	47	152																			
13		MAENNL.	132	83	77	8	1	49	94																			
14		ENEGAT.	-	32	15	1	0	-	42																			
15	2 - 5	BETR.INNH.	-	60	53	3	1	-	65																			
16		MAENNL.	-	55	52	2	1	-	60																			
17		FAM.ANG.	-	61	37	3	1	-	80																			
18		MAENNL.	-	20	16	2	1	-	32																			
19		ZUSAMMEN	269	121	90	6	3	148	145																			
20		MAENNL.	180	75	68	4	2	105	91																			
21		ENEGAT.	-	33	17	1	0	-	38																			
22	5 - 10	BETR.INNH.	-	37	33	3	0	-	40																			
23		MAENNL.	-	35	32	3	0	-	37																			
24		FAM.ANG.	-	35	19	1	1	-	44																			
25		MAENNL.	-	14	12	0	0	-	17																			
26		ZUSAMMEN	137	72	52	4	1	65	85																			
27		MAENNL.	96	49	44	3	1	47	54																			
28		ENEGAT.	-	19	8	0	-	-	22																			
29	10 - 20	BETR.INNH.	-	52	47	5	2	-	54																			
30		MAENNL.	-	48	44	5	2	-	50																			
31		FAM.ANG.	-	33	17	3	1	-	45																			
32		MAENNL.	-	12	9	1	1	-	17																			
33		ZUSAMMEN	115	65	64	8	3	30	100																			
34		MAENNL.	88	59	53	6	3	29	68																			
35		ENEGAT.	-	17	5	2	0	-	21																			
36	20 - 30	BETR.INNH.	-	29	28	2	0	-	31																			
37		MAENNL.	-	29	28	2	0	-	30																			
38		FAM.ANG.	-	13	5	1	0	-	17																			
39		MAENNL.	-	3	2	1	0	-	5																			
40		ZUSAMMEN	76	42	33	3	1	34	48																			
41		MAENNL.	62	32	30	3	1	30	36																			
42		ENEGAT.	-	9	3	0	-	-	9																			
43	30 - 50	BETR.INNH.	-	52	47	3	1	-	53																			
44		MAENNL.	-	48	46	3	1	-	50																			
45		FAM.ANG.	-	22	14	1	-	-	32																			
46		MAENNL.	-	11	11	-	-	-	15																			
47		ZUSAMMEN	95	74	61	4	1	21	86																			
48		MAENNL.	77	59	57	3	1	18	65																			
49		ENEGAT.	-	11	4	1	-	-	16																			
50	50 - 100	BETR.INNH.	-	38	36	-	-	-	38																			
51		MAENNL.	-	36	35	-	-	-	36																			
52		FAM.ANG.	-	28	17	0	0	-	30																			
53		MAENNL.	-	13	15	0	0	-	16																			
54		ZUSAMMEN	88	66	53	0	0	22	68																			
55		MAENNL.	71	51	50	0	0	20	52																			
56		ENEGAT.	-	13	5	-	-	-	13																			
57	100 U.NEHR	BETR.INNH.	-	6	5	1	-	-	6																			
58		MAENNL.	-	6	5	1	-	-	6																			
59		FAM.ANG.	-	6	3	0	0	-	6																			
60		MAENNL.	-	2	2	0	0	-	3																			
61		ZUSAMMEN	33	11	8	1	0	22	13																			
62		MAENNL.	27	8	7	1	0	19	9																			
63		ENEGAT.	-	2	1	-	-	-	2																			
64	INSGESAMT	BETR.INNH.	-	434	394	35	7	-	460																			
65		MAENNL.	-	398	374	33	7	-	422																			
66		FAM.ANG.	-	328	191	13	6	-	424																			
67		MAENNL.	-	121	104	6	4	-	166																			
68		INSGESAMT	1 317	762	585	48	13	555	884																			
69		MAENNL.	915	519	478	39	11	396	588																			
70		ENEGAT.	-	172	79	7	2	-	216																			

\*) MIT AUSSERBETRIEBL. EINK. DES BETR.INNH. U./OD. SEINES ENEG.- \*\*) DES BETR.INNH. U./OD. SEINES ENEG.

1) IM BETRIEB.- 2) IN ANDERWEITIGER ERWERBSTAETIGKEIT.- 3) DER BETRIEBSINHAER, IHRER ENEGATTEN, SONSTIGER IM BETRIEB BE-

SCHAEFTIGTER FAMILIENANGEHOERIGER.



4 [25] ARBEITSLEISTUNG DER FAMILIENARBEITSKRAEFTE UND DER FAMILIENFREMDEN ARBEITSKRAEFTE IN DEN LANDW. BETRIEBEN 1979

4.5 [25.5] BETRIEBE \*) , IN DENEN DAS BETRIEBLICHE EINKOMMEN KLEINER IST ALS DAS AUSSERBETRIEBLICHE EINKOMMEN \*\*)  
BUNDESgebiet

NR.	LANDW. GENUTZTE FLAECHE VON ... HA	PAP. SOWEN-GRUPPE	INS- GESAMT	ZU- SAMMEN	ARBEITSLEISTUNG IM BETRIEB DER FAMILIENARBEITSKRAEFTE				DER STAENDIGEN FAMILIENFREMDEN ARBEITSKRAEFTE		BETRIEBL. U. AUSSERBETRIEBL. ARBEITS- LEISTUNG	
					VOLLOE- SCHAEF- TIGT 1)	ANDERWEITIG ERWERBSTAETIG ZU- SAMMEN	VOLLOE- SCHAEF- TIGT 2)	ZU- SAMMEN				
			1	2	3	4	5	6			7	
01	UNTER 1	BETR. INH.	-	7 258	1 442	3 438	2 986	-	-	-	21 122	
02		MAENNL.	-	6 104	1 220	3 275	2 899	-	-	-	19 182	
03		FAM. ANG.	-	4 445	604	829	648	-	-	-	10 454	
04		MAENNL.	-	1 058	230	598	564	-	-	-	4 409	
05		ZUSAMMEN	12 925	11 703	2 046	4 268	3 634	1 222	-	-	31 578	
06		MAENNL.	7 882	7 162	1 450	3 872	3 463	720	-	-	23 592	
07		EHEGAT.	-	3 249	340	351	210	-	-	-	6 527	
08	1 - 2	BETR. INH.	-	18 060	2 237	9 537	8 683	-	-	-	63 579	
09		MAENNL.	-	15 314	1 916	9 099	8 452	-	-	-	58 094	
10		FAM. ANG.	-	11 395	797	2 536	2 073	-	-	-	31 858	
11		MAENNL.	-	2 750	242	1 877	1 809	-	-	-	14 024	
12		ZUSAMMEN	33 485	29 475	3 034	12 073	10 755	1 010	-	-	95 439	
13		MAENNL.	18 759	18 063	2 158	10 976	10 261	696	-	-	72 120	
14		EHEGAT.	-	8 115	482	927	570	-	-	-	19 253	
15	2 - 5	BETR. INH.	-	37 824	5 708	24 771	22 688	-	-	-	111 925	
16		MAENNL.	-	33 563	4 900	24 126	22 332	-	-	-	105 045	
17		FAM. ANG.	-	33 935	3 389	6 158	5 115	-	-	-	70 237	
18		MAENNL.	-	7 153	745	4 747	4 561	-	-	-	30 111	
19		ZUSAMMEN	73 166	71 759	9 097	30 929	27 803	1 407	-	-	182 164	
20		MAENNL.	41 711	40 717	5 645	28 872	26 893	994	-	-	135 157	
21		EHEGAT.	-	24 509	2 349	1 909	1 132	-	-	-	38 570	
22	5 - 10	BETR. INH.	-	38 848	6 390	30 438	27 038	-	-	-	98 741	
23		MAENNL.	-	36 447	5 738	30 053	26 810	-	-	-	95 176	
24		FAM. ANG.	-	43 203	6 764	6 361	5 338	-	-	-	75 287	
25		MAENNL.	-	8 960	1 642	5 095	4 799	-	-	-	31 363	
26		ZUSAMMEN	83 398	82 051	13 154	36 798	32 376	1 347	-	-	174 030	
27		MAENNL.	46 371	45 407	7 580	35 148	31 609	964	-	-	126 540	
28		EHEGAT.	-	30 257	4 500	1 498	850	-	-	-	38 201	
29	10 - 20	BETR. INH.	-	23 722	5 934	18 341	14 861	-	-	-	51 039	
30		MAENNL.	-	22 601	5 523	18 184	14 763	-	-	-	49 475	
31		FAM. ANG.	-	27 216	6 026	3 876	3 125	-	-	-	45 094	
32		MAENNL.	-	7 099	2 343	3 169	2 825	-	-	-	19 636	
33		ZUSAMMEN	52 348	50 938	11 960	22 217	17 986	1 410	-	-	96 135	
34		MAENNL.	30 778	29 700	7 866	21 352	17 589	1 078	-	-	69 112	
35		EHEGAT.	-	17 217	3 184	882	493	-	-	-	21 386	
36	20 - 30	BETR. INH.	-	3 916	1 711	2 405	1 686	-	-	-	7 022	
37		MAENNL.	-	3 729	1 631	2 382	1 676	-	-	-	6 767	
38		FAM. ANG.	-	4 268	1 455	573	391	-	-	-	6 786	
39		MAENNL.	-	1 577	872	440	342	-	-	-	3 110	
40		ZUSAMMEN	8 927	8 184	3 166	2 978	2 077	743	-	-	13 809	
41		MAENNL.	5 921	5 306	2 503	2 822	2 018	615	-	-	9 878	
42		EHEGAT.	-	2 234	480	159	80	-	-	-	3 102	
43	30 - 50	BETR. INH.	-	1 534	960	662	387	-	-	-	2 388	
44		MAENNL.	-	1 468	935	651	380	-	-	-	2 289	
45		FAM. ANG.	-	1 442	632	186	109	-	-	-	2 280	
46		MAENNL.	-	690	479	135	92	-	-	-	1 087	
47		ZUSAMMEN	3 810	2 976	1 592	846	495	834	-	-	4 669	
48		MAENNL.	2 847	2 158	1 414	786	473	689	-	-	3 377	
49		EHEGAT.	-	620	131	60	27	-	-	-	1 047	
50	50 - 100	BETR. INH.	-	509	341	165	72	-	-	-	836	
51		MAENNL.	-	479	352	158	70	-	-	-	784	
52		FAM. ANG.	-	355	180	44	19	-	-	-	613	
53		MAENNL.	-	208	156	28	15	-	-	-	309	
54		ZUSAMMEN	2 050	864	541	209	92	1 186	-	-	1 451	
55		MAENNL.	1 713	687	508	186	85	1 026	-	-	1 093	
56		EHEGAT.	-	135	33	22	8	-	-	-	316	
57	100 U. MEHR	BETR. INH.	-	127	70	44	20	-	-	-	252	
58		MAENNL.	-	117	69	42	19	-	-	-	231	
59		FAM. ANG.	-	67	35	11	5	-	-	-	118	
60		MAENNL.	-	42	30	10	5	-	-	-	68	
61		ZUSAMMEN	1 668	193	105	54	25	1 475	-	-	372	
62		MAENNL.	1 490	159	99	52	24	1 331	-	-	301	
63		EHEGAT.	-	24	6	3	1	-	-	-	61	
64	INSGESAMT	BETR. INH.	-	131 898	24 813	89 802	78 420	-	-	-	356 905	
65		MAENNL.	-	119 823	22 284	87 968	77 401	-	-	-	337 042	
66		FAM. ANG.	-	126 324	19 881	20 572	16 823	-	-	-	242 728	
67		MAENNL.	-	29 537	6 739	16 099	15 013	-	-	-	104 117	
68	INSGESAMT	MAENNL.	268 779	258 143	44 694	110 374	95 243	10 636	-	-	599 647	
69		EHEGAT.	157 472	149 359	29 023	104 067	92 415	8 113	-	-	441 170	
70			-	86 361	11 505	5 812	3 371	-	-	-	128 464	

\*) MIT AUSSERBETRIEBL. EINK. DES BETR. INH. U./OD. SEINES EHEG. - \*\*) DES BETR. INH. U./OD. SEINES EHEG.

1) IM BETRIEB. - 2) IN ANDERWEITIGER ERWERBSTAETIGKEIT. - 3) DER BETRIEBSINHABER, IHRER EHEGATTEN, SONSTIGER IM BETRIEB BESCHAEFFTIGTER FAMILIENANGEHÖRIGER.



4 [25] ARBEITSLEISTUNG DER FAMILIENARBEITSKRÄFTE UND DER FAMILIENFREMDEN ARBEITSKRÄFTE IN DEN LANDW. BETRIEBEN 1979

4.5 [25.5] BETRIEBE \*) , IN DENEN DAS BETRIEBLICHE EINKOMMEN KLEINER IST ALS DAS AUSSERBETRIEBLICHE EINKOMMEN \*\*)  
SCHLESWIG-HOLSTEIN

NR.	LANDW. GENUTZTE FLÄCHE VON ... BIS UNTER ... HA	PER-SONEN GRUPPE	INS-GESAMT	ZU-SAMMEN	ARBEITSLEISTUNG IN BETRIEB DER FAMILIENARBEITSKRÄFTE				DER STAENDIGEN FAMILIENFREMDEN ARBEITSKRÄFTE		BETRIEBL. U. AUSSERBETRIEBL. ARBEITSLEISTUNG	
					VOLLO-SCHAEFTIGT 1)	ANDERWEITIG ERWERBSTÄTIG 2)	ZU-SAMMEN	VOLLO-SCHAEFTIGT 2)	ZU-SAMMEN		3)	
			1	2	3	4	5	6	7			
01	UNTER 1	BETR.INNH.	-	376	45	207	182	-	1 290			
02		MAENNL.	-	341	41	201	179	-	1 223			
03		FAM.ANG.	-	104	13	15	10	-	280			
04		MAENNL.	-	19	2	10	9	-	73			
05		ZUSAMMEN	523	479	58	223	193	44	1 570			
06		MAENNL.	383	360	43	211	188	23	1 297			
07		ENGEGAT.	-	89	9	12	8	-	250			
08	1 - 2	BETR.INNH.	-	475	41	217	199	-	1 640			
09		MAENNL.	-	413	36	205	191	-	1 499			
10		FAM.ANG.	-	138	5	30	27	-	492			
11		MAENNL.	-	41	5	24	24	-	203			
12		ZUSAMMEN	630	612	46	248	226	18	2 132			
13		MAENNL.	466	454	41	229	215	12	1 702			
14		ENGEGAT.	-	111	2	20	17	-	405			
15	2 - 5	BETR.INNH.	-	605	80	385	346	-	1 956			
16		MAENNL.	-	541	70	374	339	-	1 830			
17		FAM.ANG.	-	249	25	46	36	-	628			
18		MAENNL.	-	65	14	37	32	-	234			
19		ZUSAMMEN	910	854	105	431	381	56	2 583			
20		MAENNL.	655	606	84	411	371	49	2 064			
21		ENGEGAT.	-	197	13	30	20	-	502			
22	5 - 10	BETR.INNH.	-	559	78	429	373	-	1 557			
23		MAENNL.	-	509	68	421	369	-	1 483			
24		FAM.ANG.	-	319	31	51	41	-	628			
25		MAENNL.	-	73	14	40	39	-	226			
26		ZUSAMMEN	925	878	109	480	414	47	2 185			
27		MAENNL.	622	582	82	461	408	40	1 709			
28		ENGEGAT.	-	255	16	31	23	-	475			
29	10 - 20	BETR.INNH.	-	600	120	469	390	-	1 374			
30		MAENNL.	-	559	111	464	387	-	1 315			
31		FAM.ANG.	-	447	73	56	40	-	725			
32		MAENNL.	-	106	34	45	37	-	254			
33		ZUSAMMEN	1 137	1 067	193	525	431	90	2 099			
34		MAENNL.	733	664	145	509	425	69	1 569			
35		ENGEGAT.	-	346	46	32	20	-	506			
36	20 - 30	BETR.INNH.	-	233	75	159	116	-	461			
37		MAENNL.	-	215	71	157	115	-	439			
38		FAM.ANG.	-	187	52	27	16	-	306			
39		MAENNL.	-	67	37	21	14	-	132			
40		ZUSAMMEN	470	419	127	186	132	51	767			
41		MAENNL.	327	283	108	178	128	44	570			
42		ENGEGAT.	-	119	18	14	8	-	186			
43	30 - 50	BETR.INNH.	-	134	70	72	43	-	234			
44		MAENNL.	-	127	69	71	42	-	224			
45		FAM.ANG.	-	118	51	17	11	-	189			
46		MAENNL.	-	59	42	11	8	-	89			
47		ZUSAMMEN	366	251	121	89	53	115	423			
48		MAENNL.	277	186	111	82	50	91	315			
49		ENGEGAT.	-	58	11	9	6	-	102			
50	50 - 100	BETR.INNH.	-	58	33	26	13	-	114			
51		MAENNL.	-	52	31	24	12	-	103			
52		FAM.ANG.	-	41	22	6	1	-	65			
53		MAENNL.	-	25	19	5	1	-	32			
54		ZUSAMMEN	241	99	55	32	14	142	179			
55		MAENNL.	202	77	50	29	13	125	135			
56		ENGEGAT.	-	18	6	4	1	-	38			
57	100 U.MEHR	BETR.INNH.	-	16	6	6	5	-	46			
58		MAENNL.	-	15	6	6	4	-	42			
59		FAM.ANG.	-	10	8	0	0	-	20			
60		MAENNL.	-	9	8	0	0	-	12			
61		ZUSAMMEN	264	26	14	6	5	238	66			
62		MAENNL.	256	24	14	6	5	232	54			
63		ENGEGAT.	-	2	-	0	0	-	11			
64	INSGESAMT	BETR.INNH.	-	3 054	548	1 971	1 666	-	8 673			
65		MAENNL.	-	2 773	503	1 922	1 639	-	8 159			
66		FAM.ANG.	-	1 613	280	249	182	-	3 331			
67		MAENNL.	-	464	175	194	164	-	1 254			
68		INSGESAMT	5 468	4 667	828	2 220	1 848	801	12 005			
69		MAENNL.	3 920	3 236	678	2 116	1 803	684	9 414			
70		ENGEGAT.	-	1 196	121	154	102	-	2 476			

\*) MIT AUSSERBETRIEBL. EINK. DES BETR.INNH. U./OD. SEINES ENGEG. \*\*) DES BETR.INNH. U./OD. SEINES ENGEG.

1) IN BETRIEB.- 2) IN ANDERWEITIGER ERWERBSTÄTIGKEIT.- 3) DER BETRIEBSINHABER, IHRER ENGEGATTEN, SONSTIGER IN BETRIEB BESCHAEFTIGTER FAMILIENANGEHÖRIGER.



4 [25] ARBEITSLEISTUNG DER FAMILIENARBEITSKRÄFTE UND DER FAMILIENFRENDEN ARBEITSKRÄFTE IN DEN LANDW. BETRIEBEN 1979

4.5 [25.5] BETRIEBE \*) , IN DENEN DAS BETRIEBLICHE EINKOMMEN KLEINER IST ALS DAS AUSSERBETRIEBLICHE EINKOMMEN \*\*)  
NIEDERSACHSEN

LFD1 NR.1	LANDW. GENUTZTE FLÄCHE VON ... DIS UNTER ... HA	PER- SONEN- GRUPPE	INS- GESAMT	ZU- SAMMEN	ARBEITSLEISTUNG IM BETRIEB DER FAMILIENARBEITSKRÄFTE				I DER STAENDIGEN FAMILIENFRENDEN ARBEITSKRÄFTE		I BETRIEBL. U. AUSSER- BETRIEBL. ARBEITS- LEISTUNG	
					VOLLBE- SCHAEF- TIGT 1)	ANDERWEITIG ERWERBSTÄTIG ZU- SAMMEN	VOLLBE- SCHAEF- TIGT 2)	ZU- SAMMEN				
			1	2	3	4	5	6			7	
01	UNTER 1	BETR.INNH.	-	885	174	375	301	-	-	-	2 533	
02		MAENNL.	-	753	153	357	294	-	-	-	2 326	
03		FAM.ANG.	-	409	41	65	48	-	-	-	1 014	
04		MAENNL.	-	83	19	45	41	-	-	-	376	
05		ZUSAMMEN	1 457	1 294	215	440	349	163	-	-	3 547	
06		MAENNL.	926	836	172	402	334	90	-	-	2 702	
07		EHEGAT.	-	318	26	37	23	-	-	-	766	
08	1 - 2	BETR.INNH.	-	2 608	293	1 339	1 221	-	-	-	9 134	
09		MAENNL.	-	2 210	251	1 291	1 197	-	-	-	8 413	
10		FAM.ANG.	-	1 420	75	289	245	-	-	-	3 924	
11		MAENNL.	-	338	33	228	219	-	-	-	1 743	
12		ZUSAMMEN	4 125	4 027	368	1 629	1 465	98	-	-	13 058	
13		MAENNL.	2 615	2 548	284	1 519	1 416	67	-	-	10 156	
14		EHEGAT.	-	1 066	42	137	103	-	-	-	2 721	
15	2 - 5	BETR.INNH.	-	4 437	538	3 012	2 752	-	-	-	13 757	
16		MAENNL.	-	3 883	472	2 921	2 707	-	-	-	12 844	
17		FAM.ANG.	-	3 346	237	622	523	-	-	-	6 978	
18		MAENNL.	-	743	79	501	480	-	-	-	2 999	
19		ZUSAMMEN	7 931	7 784	775	3 634	3 275	147	-	-	20 735	
20		MAENNL.	4 735	4 626	551	3 421	3 187	109	-	-	15 843	
21		EHEGAT.	-	2 527	144	282	205	-	-	-	4 524	
22	5 - 10	BETR.INNH.	-	3 983	527	3 242	2 854	-	-	-	10 626	
23		MAENNL.	-	3 650	467	3 194	2 826	-	-	-	10 132	
24		FAM.ANG.	-	3 707	433	563	458	-	-	-	6 395	
25		MAENNL.	-	809	162	452	417	-	-	-	2 566	
26		ZUSAMMEN	7 880	7 690	960	3 805	3 311	190	-	-	17 021	
27		MAENNL.	4 593	4 459	629	3 646	3 244	134	-	-	12 698	
28		EHEGAT.	-	2 734	254	229	156	-	-	-	3 855	
29	10 - 20	BETR.INNH.	-	3 289	636	2 707	2 191	-	-	-	7 448	
30		MAENNL.	-	3 045	558	2 677	2 177	-	-	-	7 110	
31		FAM.ANG.	-	3 512	682	539	425	-	-	-	5 743	
32		MAENNL.	-	974	320	452	395	-	-	-	2 483	
33		ZUSAMMEN	7 402	6 801	1 318	3 246	2 616	201	-	-	13 192	
34		MAENNL.	4 176	4 019	878	3 129	2 572	157	-	-	9 593	
35		EHEGAT.	-	2 313	336	194	129	-	-	-	3 104	
36	20 - 30	BETR.INNH.	-	810	294	577	432	-	-	-	1 531	
37		MAENNL.	-	758	271	571	400	-	-	-	1 460	
38		FAM.ANG.	-	900	314	110	68	-	-	-	1 384	
39		MAENNL.	-	338	197	84	61	-	-	-	616	
40		ZUSAMMEN	1 846	1 710	608	687	470	136	-	-	2 916	
41		MAENNL.	1 212	1 096	468	655	461	116	-	-	2 077	
42		EHEGAT.	-	483	95	47	26	-	-	-	707	
43	30 - 50	BETR.INNH.	-	410	247	204	116	-	-	-	653	
44		MAENNL.	-	388	238	201	113	-	-	-	619	
45		FAM.ANG.	-	375	165	45	26	-	-	-	590	
46		MAENNL.	-	179	128	33	23	-	-	-	275	
47		ZUSAMMEN	962	785	412	250	141	177	-	-	1 243	
48		MAENNL.	723	568	366	234	136	155	-	-	895	
49		EHEGAT.	-	167	31	22	10	-	-	-	297	
50	50 - 100	BETR.INNH.	-	158	115	63	26	-	-	-	255	
51		MAENNL.	-	151	114	60	26	-	-	-	240	
52		FAM.ANG.	-	121	55	17	7	-	-	-	203	
53		MAENNL.	-	67	49	10	5	-	-	-	101	
54		ZUSAMMEN	533	279	170	80	33	254	-	-	459	
55		MAENNL.	457	219	163	70	31	238	-	-	341	
56		EHEGAT.	-	49	10	9	3	-	-	-	106	
57	100 U.MEHR	BETR.INNH.	-	32	17	16	7	-	-	-	65	
58		MAENNL.	-	29	17	16	7	-	-	-	61	
59		FAM.ANG.	-	20	11	2	0	-	-	-	32	
60		MAENNL.	-	13	10	2	0	-	-	-	20	
61		ZUSAMMEN	322	52	28	18	7	270	-	-	98	
62		MAENNL.	294	42	27	18	7	252	-	-	81	
63		EHEGAT.	-	7	2	2	0	-	-	-	18	
64	INSGESAMT	BETR.INNH.	-	16 612	2 841	11 535	9 870	-	-	-	46 004	
65		MAENNL.	-	14 867	2 541	11 287	9 746	-	-	-	43 206	
66		FAM.ANG.	-	13 810	2 013	2 253	1 799	-	-	-	26 264	
67		MAENNL.	-	3 546	997	1 806	1 642	-	-	-	11 179	
68		INSGESAMT	32 059	30 422	4 854	13 788	11 669	1 637	-	-	72 270	
69		MAENNL.	19 731	18 413	3 538	13 393	11 388	1 318	-	-	54 386	
70		EHEGAT.	-	9 665	939	960	655	-	-	-	16 097	

\*) MIT AUSSERBETRIEBL. EINK. DES BETR.INNH. U./OD. SEINES EHEG.- \*\*) DES BETR.INNH. U./OD. SEINES EHEG.

1) IM BETRIEB.- 2) IN ANDERWEITIGER ERWERBSTÄTIGKEIT.- 3) DER BETRIEBSINHAVER, INHABER, SONSTIGER IM BETRIEB BE-  
SCHAFTIGTER FAMILIENANGEHÖRIGER.



4 [25] ARBEITSLEISTUNG DER FAMILIENARBEITSKRAEFTE UND DER FAMILIENFREUNDEN ARBEITSKRAEFTE IN DEN LANDW. BETRIEBEN 1979

4.5 [25.5] BETRIEBE \*) , IN DENEN DAS BETRIEBLICHE EINKOMMEN KLEINER IST ALS DAS AUSSERBETRIEBLICHE EINKOMMEN \*\*)  
NORDRHEIN-WESTFALEN

LFDZ NR.	GENUTZTE FLAECHE VON ... MA	PERSONENGRUPPE	INS-GESAMT	ZUSAMMEN	ARBEITSLEISTUNG IN BETRIEB DER FAMILIENARBEITSKRAEFTE			ANDERWEITIG ERWERBSTAETIG			DER STAENDIGEN FAMILIENFREUNDEN ARBEITSKRAEFTE		BETRIEBL. U. AUSSERBETRIEBL. ARBEITSLEISTUNG	
					VOLLBE-SCHAEFTIGT 1)	ZUSAMMEN	VOLLBE-SCHAEFTIGT 2)	ZUSAMMEN	VOLLBE-SCHAEFTIGT 2)	ZUSAMMEN	ZUSAMMEN	ZUSAMMEN	3)	BESCHAEFTIGTEN-EINHEITEN
			1	2	3	4	5	6	7	8	9	10	11	12
01	UNTER 1	BETR.INNH.	-	711	289	222	182	-	1 505					
02		MAENNL.	-	604	254	213	176	-	1 354					
03		FAM.ANG.	-	337	91	39	33	-	687					
04		MAENNL.	-	96	41	31	29	-	277					
05		ZUSAMMEN	1 301	1 048	380	261	215	253	2 193					
06		MAENNL.	876	700	295	243	205	176	1 631					
07		EHEGAT.	-	227	40	19	14	-	475					
08	1 - 2	BETR.INNH.	-	2 484	347	1 175	1 096	-	7 275					
09		MAENNL.	-	2 076	307	1 117	1 067	-	6 615					
10		FAM.ANG.	-	1 257	107	341	307	-	3 413					
11		MAENNL.	-	429	43	299	290	-	1 876					
12		ZUSAMMEN	3 838	3 740	454	1 516	1 403	98	10 689					
13		MAENNL.	2 569	2 505	350	1 416	1 357	64	8 491					
14		EHEGAT.	-	788	56	101	80	-	1 855					
15	2 - 5	BETR.INNH.	-	4 621	734	2 747	2 562	-	12 223					
16		MAENNL.	-	4 112	658	2 681	2 522	-	11 456					
17		FAM.ANG.	-	3 217	258	760	688	-	6 965					
18		MAENNL.	-	974	117	665	646	-	3 677					
19		ZUSAMMEN	8 094	7 838	992	3 507	3 250	256	19 188					
20		MAENNL.	5 282	5 086	775	3 346	3 168	196	15 133					
21		EHEGAT.	-	2 106	139	195	145	-	3 441					
22	5 - 10	BETR.INNH.	-	4 005	784	2 768	2 457	-	9 481					
23		MAENNL.	-	3 717	714	2 729	2 434	-	9 068					
24		FAM.ANG.	-	3 297	391	650	575	-	6 096					
25		MAENNL.	-	928	147	567	539	-	2 974					
26		ZUSAMMEN	7 490	7 302	1 175	3 418	3 031	188	15 577					
27		MAENNL.	4 805	4 644	861	3 296	2 973	161	12 042					
28		EHEGAT.	-	2 165	212	143	101	-	2 960					
29	10 - 20	BETR.INNH.	-	2 766	892	1 787	1 400	-	5 542					
30		MAENNL.	-	2 614	841	1 767	1 387	-	5 332					
31		FAM.ANG.	-	2 329	451	394	316	-	4 009					
32		MAENNL.	-	766	268	335	289	-	1 904					
33		ZUSAMMEN	5 273	5 095	1 343	2 181	1 716	178	9 551					
34		MAENNL.	3 524	3 380	1 109	2 102	1 675	144	7 236					
35		EHEGAT.	-	1 385	163	94	58	-	1 902					
36	20 - 30	BETR.INNH.	-	625	388	242	163	-	948					
37		MAENNL.	-	601	379	238	162	-	918					
38		FAM.ANG.	-	467	173	56	41	-	760					
39		MAENNL.	-	202	121	45	34	-	355					
40		ZUSAMMEN	1 229	1 092	561	299	204	137	1 708					
41		MAENNL.	923	803	500	283	196	120	1 272					
42		EHEGAT.	-	222	40	13	7	-	353					
43	30 - 50	BETR.INNH.	-	300	223	71	37	-	394					
44		MAENNL.	-	288	218	70	37	-	379					
45		FAM.ANG.	-	191	88	21	13	-	329					
46		MAENNL.	-	108	78	16	12	-	168					
47		ZUSAMMEN	648	491	311	92	50	157	724					
48		MAENNL.	530	396	296	86	49	134	547					
49		EHEGAT.	-	74	11	6	2	-	159					
50	50 - 100	BETR.INNH.	-	129	99	25	7	-	168					
51		MAENNL.	-	122	96	24	7	-	160					
52		FAM.ANG.	-	63	34	6	3	-	108					
53		MAENNL.	-	44	34	4	2	-	61					
54		ZUSAMMEN	420	192	133	31	9	228	276					
55		MAENNL.	374	165	130	28	9	209	221					
56		EHEGAT.	-	19	2	4	2	-	53					
57	100 U.MEHR	BETR.INNH.	-	30	18	6	1	-	43					
58		MAENNL.	-	27	18	5	1	-	39					
59		FAM.ANG.	-	12	7	1	0	-	17					
60		MAENNL.	-	8	6	1	0	-	10					
61		ZUSAMMEN	359	42	25	7	1	317	60					
62		MAENNL.	328	35	24	7	1	293	49					
63		EHEGAT.	-	4	1	0	0	-	8					
64	INSGESAMT	BETR.INNH.	-	15 671	3 774	9 044	7 905	-	37 579					
65		MAENNL.	-	14 162	3 485	8 844	7 791	-	35 320					
66		FAM.ANG.	-	11 170	1 599	2 268	1 975	-	22 385					
67		MAENNL.	-	3 553	854	1 964	1 841	-	11 300					
68		INSGESAMT	28 656	26 841	5 373	11 312	9 879	1 813	59 967					
69		MAENNL.	19 211	17 715	4 339	10 808	9 632	1 496	46 622					
70		EHEGAT.	-	6 990	656	576	410	-	11 206					

\*) MIT AUSSERBETRIEBL. EINK. DES BETR.INNH. U./OD. SEINES EHEG.- \*\*) DES BETR.INNH. U./OD. SEINES EHEG.

1) IN BETRIEB.- 2) IN ANDERWEITIGER ERWERBSTAETIGKEIT.- 3) DER BETRIEBSINHAEBER, INHABER, SONSTIGER IN BETRIEB BESCHAEFTIGTER FAMILIENANGEHÖRIGER.



4 [25] ARBEITSLEISTUNG DER FAMILIENARBEITSKRÄFTE UND DER FAMILIENFREMDE ARBEITSKRÄFTE IN DEN LANDW. BETRIEBEN 1979

4.5 [25.5] BETRIEBE \*) , IN DENEN DAS BETRIEBLICHE EINKOMMEN KLEINER IST ALS DAS AUSSERBETRIEBLICHE EINKOMMEN \*\*)  
MESSEN

LFD NR.	LANDW. GENUTZTE FLÄCHE VON ... BIS UNTER ... HA	PER-SONEN-GRUPPE	INS-GESAMT	ZU-SAMMEN	ARBEITSLEISTUNG IN BETRIEB DER FAMILIENARBEITSKRÄFTE				DER STAENDIGEN I FAMILIENFREMDE ARBEITSKRÄFTE		I U. AUSSER- BETRIEBL. ARBEITS- LEISTUNG	
					VOLLDE- SCHAEFTIG 1)	ZU- SAMMEN	ANDERWEITIG ERWERBSTAETIG	VOLLDE- SCHAEFTIG 2)	ZU- SAMMEN	I	I	I
			1	2	3	4	5	6	7			
01	UNTER 1	BETR.INNH.	-	302	67	150	129	-	862			
02		MAENNL.	-	255	56	142	124	-	783			
03		FAM.ANG.	-	185	28	41	34	-	461			
04		MAENNL.	-	55	12	30	29	-	202			
05		ZUSAMMEN	540	487	95	191	163	53	1 323			
06		MAENNL.	349	310	68	172	153	39	985			
07		ENEGAT.	-	123	12	17	12	-	271			
08	1 - 2	BETR.INNH.	-	1 664	114	1 048	983	-	6 582			
09		MAENNL.	-	1 462	95	1 011	962	-	6 169			
10		FAM.ANG.	-	1 087	40	249	211	-	3 135			
11		MAENNL.	-	287	21	192	188	-	1 497			
12		ZUSAMMEN	2 806	2 751	154	1 297	1 194	59	9 717			
13		MAENNL.	1 790	1 748	116	1 203	1 150	42	7 666			
14		ENEGAT.	-	799	23	111	79	-	1 962			
15	2 - 5	BETR.INNH.	-	4 055	355	2 988	2 784	-	12 897			
16		MAENNL.	-	3 687	318	2 918	2 742	-	12 280			
17		FAM.ANG.	-	3 594	169	690	584	-	7 656			
18		MAENNL.	-	840	48	543	527	-	3 476			
19		ZUSAMMEN	7 698	7 649	524	3 678	3 368	49	20 553			
20		MAENNL.	4 563	4 526	366	3 461	3 270	37	15 756			
21		ENEGAT.	-	2 587	114	254	170	-	4 191			
22	5 - 10	BETR.INNH.	-	3 721	385	3 175	2 856	-	9 926			
23		MAENNL.	-	3 535	360	3 139	2 833	-	9 637			
24		FAM.ANG.	-	4 160	429	705	597	-	7 522			
25		MAENNL.	-	971	118	575	551	-	3 402			
26		ZUSAMMEN	7 944	7 881	814	3 880	3 453	63	17 448			
27		MAENNL.	4 550	4 504	478	3 714	3 385	44	13 040			
28		ENEGAT.	-	2 846	285	182	104	-	3 662			
29	10 - 20	BETR.INNH.	-	2 539	462	2 122	1 779	-	5 693			
30		MAENNL.	-	2 422	422	2 105	1 767	-	5 534			
31		FAM.ANG.	-	3 243	619	516	434	-	5 391			
32		MAENNL.	-	884	230	439	401	-	2 478			
33		ZUSAMMEN	5 888	5 782	1 081	2 638	2 213	106	11 084			
34		MAENNL.	3 391	3 305	652	2 544	2 168	86	8 012			
35		ENEGAT.	-	2 009	340	110	67	-	2 430			
36	20 - 30	BETR.INNH.	-	400	137	276	213	-	774			
37		MAENNL.	-	387	131	274	213	-	758			
38		FAM.ANG.	-	540	160	60	48	-	839			
39		MAENNL.	-	190	97	49	43	-	392			
40		ZUSAMMEN	979	941	297	336	262	38	1 613			
41		MAENNL.	610	576	228	323	256	34	1 150			
42		ENEGAT.	-	285	55	13	8	-	357			
43	30 - 50	BETR.INNH.	-	109	58	59	40	-	180			
44		MAENNL.	-	108	58	58	40	-	179			
45		FAM.ANG.	-	140	60	16	8	-	203			
46		MAENNL.	-	63	46	10	6	-	94			
47		ZUSAMMEN	286	249	118	74	47	37	383			
48		MAENNL.	202	171	104	68	45	31	273			
49		ENEGAT.	-	61	12	5	1	-	86			
50	50 - 100	BETR.INNH.	-	21	12	8	4	-	38			
51		MAENNL.	-	17	10	7	4	-	34			
52		FAM.ANG.	-	23	8	4	1	-	41			
53		MAENNL.	-	11	7	2	1	-	19			
54		ZUSAMMEN	133	43	20	11	6	90	79			
55		MAENNL.	104	28	17	9	6	76	53			
56		ENEGAT.	-	11	2	2	1	-	22			
57	100 U.MEHR	BETR.INNH.	-	8	6	1	1	-	15			
58		MAENNL.	-	8	6	1	1	-	13			
59		FAM.ANG.	-	2	1	-	-	-	6			
60		MAENNL.	-	1	1	-	-	-	2			
61		ZUSAMMEN	81	10	7	1	1	71	21			
62		MAENNL.	75	9	7	1	1	66	15			
63		ENEGAT.	-	1	-	-	-	-	5			
64	INSGESAMT	BETR.INNH.	-	12 820	1 596	9 827	8 789	-	36 967			
65		MAENNL.	-	11 879	1 454	9 456	8 687	-	35 387			
66		FAM.ANG.	-	12 974	1 512	2 281	1 918	-	25 254			
67		MAENNL.	-	3 301	579	1 840	1 747	-	11 562			
68		INSGESAMT	26 354	25 794	3 108	12 108	10 707	560	62 222			
69		MAENNL.	15 635	15 180	2 035	11 496	10 434	455	46 950			
70		ENEGAT.	-	8 723	843	694	441	-	12 986			

\*) MIT AUSSERBETRIEBL. EINK. DES BETR.INNH. U./OD. SEINES ENEG.- \*\*) DES BETR.INNH. U./OD. SEINES ENEG.

1) IN BETRIEB.- 2) IN ANDERWEITIGER ERWERBSTAETIGKEIT.- 3) DER BETRIEBSINHABER, INHABER ENEGATTEN, SONSTIGER IN BETRIEB DESCHAEFTIGTER FAMILIENANGEHÖRIGER.



4 [25] ARBEITSLEISTUNG DER FAMILIENARBEITSKRAEFTE UND DER FAMILIENFRENDEN ARBEITSKRAEFTE IN DEN LANDW. BETRIEBEN 1979

4.5 [25.5] BETRIEBE \*) , IN DENEN DAS BETRIEBLICHE EINKOMMEN KLEINER IST ALS DAS AUSSERBETRIEBLICHE EINKOMMEN \*\*)  
RHEINLAND-PFALZ

NR.	LANDW. GENUTZTE FLAECHE VON ... HA	PER-SONEN-GRUPPE	INS-GESANT	ZU-SAMMEN	ARBEITSLEISTUNG IM BETRIEB DER FAMILIENARBEITSKRAEFTE			ANDERWEITIG ERWERBSTAETIG			DER STAENDIGEN I. U. AUSSER- FAMILIENFRENDEN I. ARBEITSKRAEFTE		BETRIEBL. U. AUSSER- BETRIEBL. ARBEITS- LEISTUNG 3) DESCHAEFTIGTEN- EINHEITEN
					VOLLBE- SCHAEFT- TIGT 1)	ZU- SAMMEN	VOLLBE- SCHAEFT- TIGT 2)	ZU- SAMMEN	VOLLBE- SCHAEFT- TIGT 2)	ZU- SAMMEN			
			1	2	3	4	5	6	7	8	9	10	11
01	UNTER 1	BETR.INNH.	-	2 027	174	1 197	1 054	-	6 105				
02		MAENNL.	-	1 686	135	1 142	1 027	-	5 947				
03		FAM.ANG.	-	1 547	118	315	258	-	3 447				
04		MAENNL.	-	349	33	243	229	-	1 603				
05		ZUSAMMEN	3 445	3 574	292	1 511	1 312	71	9 552				
06		MAENNL.	2 074	2 036	166	1 385	1 256	40	7 150				
07		EHEGAT.	-	1 164	86	113	71	-	1 996				
08	1 - 2	BETR.INNH.	-	1 937	217	1 213	1 077	-	6 213				
09		MAENNL.	-	1 707	182	1 175	1 057	-	5 806				
10		FAM.ANG.	-	1 409	149	261	216	-	3 038				
11		MAENNL.	-	324	34	202	190	-	1 354				
12		ZUSAMMEN	3 455	3 346	366	1 473	1 293	109	9 250				
13		MAENNL.	2 113	2 031	216	1 378	1 247	82	7 160				
14		EHEGAT.	-	1 018	100	84	53	-	1 713				
15	2 - 5	BETR.INNH.	-	3 030	423	2 108	1 905	-	8 896				
16		MAENNL.	-	2 773	372	2 063	1 878	-	8 469				
17		FAM.ANG.	-	2 354	284	443	371	-	4 731				
18		MAENNL.	-	577	79	354	334	-	2 165				
19		ZUSAMMEN	5 546	5 384	707	2 551	2 277	162	13 627				
20		MAENNL.	3 467	3 350	451	2 417	2 211	117	10 634				
21		EHEGAT.	-	1 613	175	126	80	-	2 456				
22	5 - 10	BETR.INNH.	-	3 090	394	2 514	2 281	-	7 812				
23		MAENNL.	-	2 943	365	2 482	2 263	-	7 572				
24		FAM.ANG.	-	2 931	456	458	406	-	5 136				
25		MAENNL.	-	664	97	381	365	-	2 256				
26		ZUSAMMEN	6 175	6 021	850	2 971	2 687	154	12 948				
27		MAENNL.	3 729	3 607	462	2 864	2 628	122	9 828				
28		EHEGAT.	-	1 995	313	80	49	-	2 481				
29	10 - 20	BETR.INNH.	-	2 096	394	1 766	1 487	-	4 554				
30		MAENNL.	-	2 030	372	1 751	1 477	-	4 453				
31		FAM.ANG.	-	2 293	564	311	268	-	3 775				
32		MAENNL.	-	605	182	263	245	-	1 661				
33		ZUSAMMEN	4 556	4 388	958	2 078	1 754	168	8 328				
34		MAENNL.	2 773	2 635	554	2 015	1 722	138	6 114				
35		EHEGAT.	-	1 446	328	52	30	-	1 750				
36	20 - 30	BETR.INNH.	-	382	117	289	213	-	738				
37		MAENNL.	-	367	111	287	212	-	716				
38		FAM.ANG.	-	506	185	73	52	-	791				
39		MAENNL.	-	196	106	59	45	-	384				
40		ZUSAMMEN	954	887	302	363	265	67	1 529				
41		MAENNL.	616	563	217	346	257	53	1 100				
42		EHEGAT.	-	247	62	13	8	-	318				
43	30 - 50	BETR.INNH.	-	138	81	74	45	-	220				
44		MAENNL.	-	135	79	74	45	-	214				
45		FAM.ANG.	-	165	78	20	14	-	244				
46		MAENNL.	-	82	56	14	11	-	117				
47		ZUSAMMEN	402	393	159	95	58	99	464				
48		MAENNL.	294	216	135	89	56	78	331				
49		EHEGAT.	-	64	19	6	3	-	102				
50	50 - 100	BETR.INNH.	-	22	14	9	4	-	40				
51		MAENNL.	-	22	14	9	4	-	39				
52		FAM.ANG.	-	23	14	2	1	-	32				
53		MAENNL.	-	13	10	2	1	-	18				
54		ZUSAMMEN	150	45	28	11	5	105	72				
55		MAENNL.	115	34	24	10	5	81	57				
56		EHEGAT.	-	8	2	0	0	-	12				
57	100 U.MEHR	BETR.INNH.	-	6	4	1	1	-	9				
58		MAENNL.	-	6	4	1	1	-	8				
59		FAM.ANG.	-	4	-	2	1	-	9				
60		MAENNL.	-	2	-	2	1	-	7				
61		ZUSAMMEN	38	10	4	4	3	28	17				
62		MAENNL.	34	8	4	4	3	26	15				
63		EHEGAT.	-	2	-	-	-	-	2				
64	INSGESANT	BETR.INNH.	-	12 728	1 818	9 171	8 067	-	34 586				
65		MAENNL.	-	11 668	1 632	8 986	7 963	-	32 823				
66		FAM.ANG.	-	11 233	1 848	1 886	1 587	-	21 202				
67		MAENNL.	-	2 813	597	1 521	1 421	-	9 565				
68		INSGESANT	24 923	23 961	3 666	11 057	9 655	962	55 789				
69		MAENNL.	15 216	14 481	2 229	10 507	9 383	735	42 389				
70		EHEGAT.	-	7 557	1 085	475	294	-	10 830				

\*) MIT AUSSERBETRIEBL. EINK. DES BETR.INNH. U./OD. SEINES EHEG.- \*\*) DES BETR.INNH. U./OD. SEINES EHEG.

1) IM BETRIEB.- 2) IN ANDERWEITIGER ERWERBSTAETIGKEIT.- 3) DER BETRIEBSINHAER, IHRER EHEGATTEN, SONSTIGER IM BETRIEB DE- SCHAEFTIGTER FAMILIENANGEHOERIGER.



4 [25] ARBEITSLEISTUNG DER FAMILIENARBEITSKRAEFTE UND DER FAMILIENFRENDEN ARBEITSKRAEFTE IN DEN LANDW. BETRIEBEN 1979

4.5 [25.5] BETRIEBE \*) , IN DENEN DAS BETRIEBLICHE EINKOMMEN KLEINER IST ALS DAS AUSSERBETRIEBLICHE EINKOMMEN \*\*)  
BADEN-WÜRTTEMBERG

NR.	LANDW. GENUTZTE FLAECHE VON ... HA	PER-SONEN-GRUPPE	INS-GESANT	ZU-SAMMEN	ARBEITSLEISTUNG IN BETRIEB DER FAMILIENARBEITSKRAEFTE					DER STAENDIGEN FAMILIENFRENDEN ARBEITSKRAEFTE	BETRIEBL. U. AUSSERBETRIEBL. ARBEITSLEISTUNG
					VOLLBE-SCHAEFTIGT 1)	ANDERWEITIG ERWERBSTAETIG ZU-SAMMEN	VOLLBE-SCHAEFTIGT 2)	ZU-SAMMEN			
									A K - G E I N H E I T E N		
			1	2	3	4	5	6	7		
01	UNTER 1	BETR.INNH.	-	1 909	326	930	829	-	5 854		
02		MAENNL.	-	1 631	285	890	810	-	5 392		
03		FAM.ANG.	-	1 228	141	258	197	-	3 195		
04		MAENNL.	-	294	52	179	173	-	1 364		
05		ZUSAMMEN	3 417	3 138	467	1 188	1 025	279	9 050		
06		MAENNL.	2 086	1 925	337	1 069	982	161	6 757		
07		ENEGAT.	-	889	79	96	46	-	1 836		
08	1 - 2	BETR.INNH.	-	4 990	636	2 586	2 314	-	16 549		
09		MAENNL.	-	4 265	563	2 461	2 254	-	15 097		
10		FAM.ANG.	-	3 227	179	807	626	-	9 595		
11		MAENNL.	-	755	49	551	532	-	4 171		
12		ZUSAMMEN	8 510	8 217	815	3 393	2 940	293	26 144		
13		MAENNL.	5 237	5 020	612	3 012	2 786	217	19 268		
14		ENEGAT.	-	2 217	104	244	103	-	5 120		
15	2 - 5	BETR.INNH.	-	8 871	1 531	5 718	5 101	-	24 368		
16		MAENNL.	-	7 957	1 356	5 555	5 018	-	22 851		
17		FAM.ANG.	-	7 682	683	1 600	1 266	-	17 423		
18		MAENNL.	-	1 706	155	1 165	1 113	-	7 710		
19		ZUSAMMEN	16 921	16 553	2 214	7 318	6 367	368	41 792		
20		MAENNL.	9 907	9 663	1 511	6 720	6 131	244	30 562		
21		ENEGAT.	-	5 250	450	404	158	-	8 486		
22	5 - 10	BETR.INNH.	-	8 246	1 462	6 611	5 656	-	19 761		
23		MAENNL.	-	7 863	1 357	6 518	5 598	-	19 122		
24		FAM.ANG.	-	8 945	1 299	1 437	1 152	-	16 583		
25		MAENNL.	-	1 987	393	1 092	1 029	-	7 299		
26		ZUSAMMEN	17 533	17 191	2 761	8 048	6 808	362	36 345		
27		MAENNL.	10 087	9 850	1 750	7 610	6 627	237	26 421		
28		ENEGAT.	-	5 992	775	279	98	-	7 566		
29	10 - 20	BETR.INNH.	-	4 705	1 073	3 959	3 028	-	9 866		
30		MAENNL.	-	4 585	1 037	3 927	3 007	-	9 673		
31		FAM.ANG.	-	5 485	1 123	815	643	-	9 529		
32		MAENNL.	-	1 402	434	640	574	-	4 295		
33		ZUSAMMEN	10 437	10 190	2 196	4 774	3 671	247	19 395		
34		MAENNL.	6 172	5 987	1 471	4 568	3 582	185	13 968		
35		ENEGAT.	-	3 426	575	143	51	-	4 121		
36	20 - 30	BETR.INNH.	-	654	264	461	297	-	1 156		
37		MAENNL.	-	632	254	458	296	-	1 124		
38		FAM.ANG.	-	750	214	118	76	-	1 243		
39		MAENNL.	-	243	116	84	66	-	558		
40		ZUSAMMEN	1 519	1 404	478	578	373	115	2 398		
41		MAENNL.	967	875	370	541	362	92	1 682		
42		ENEGAT.	-	411	80	29	9	-	546		
43	30 - 50	BETR.INNH.	-	156	83	95	50	-	257		
44		MAENNL.	-	150	81	92	49	-	247		
45		FAM.ANG.	-	191	73	35	19	-	314		
46		MAENNL.	-	82	48	26	16	-	153		
47		ZUSAMMEN	409	347	156	129	69	62	572		
48		MAENNL.	283	232	129	118	66	51	401		
49		ENEGAT.	-	84	19	7	2	-	114		
50	50 - 100	BETR.INNH.	-	25	17	13	5	-	44		
51		MAENNL.	-	25	17	13	5	-	44		
52		FAM.ANG.	-	21	11	3	2	-	40		
53		MAENNL.	-	10	6	3	2	-	18		
54		ZUSAMMEN	94	47	28	16	7	47	84		
55		MAENNL.	73	35	23	16	7	38	62		
56		ENEGAT.	-	9	4	0	0	-	19		
57	100 U.MEHR	BETR.INNH.	-	6	2	3	1	-	12		
58		MAENNL.	-	4	1	3	1	-	9		
59		FAM.ANG.	-	1	-	1	1	-	3		
60		MAENNL.	-	1	-	1	1	-	2		
61		ZUSAMMEN	68	7	2	4	1	61	16		
62		MAENNL.	62	5	1	3	1	57	11		
63		ENEGAT.	-	1	-	0	-	-	2		
64	INSGESANT	BETR.INNH.	-	29 562	5 394	20 376	17 281	-	77 868		
65		MAENNL.	-	27 114	4 951	19 917	17 037	-	73 559		
66		FAM.ANG.	-	27 533	3 723	5 074	3 981	-	57 925		
67		MAENNL.	-	6 479	1 253	3 740	3 506	-	25 571		
68	INSGESANT	MAENNL.	58 908	57 094	9 117	25 450	21 262	1 814	135 797		
69		ENEGAT.	34 875	33 592	6 204	23 658	20 543	1 283	99 132		
70			-	18 279	2 086	202	468	-	27 810		

\*) MIT AUSSERBETRIEBL. EINK. DES BETR.INNH. U./OD. SEINES ENEG.- \*\*) DES BETR.INNH. U./OD. SEINES ENEG.

1) IM BETRIEB.- 2) IN ANDERWEITIGER ERWERBSTAETIGKEIT.- 3) DER BETRIEBSINHADER, IHRE ENEGATTEN, SONSTIGER IM BETRIEB BESCHAEFTIGTER FAMILIENANGEHOERIGER.



4 [25] ARBEITSLEISTUNG DER FAMILIENARBEITSKRÄFTE UND DER FAMILIENFRENDEN ARBEITSKRÄFTE IN DEN LANDW. BETRIEBEN 1979

4.5 [25.5] BETRIEBE \*) IN DENEN DAS BETRIEBLICHE EINKOMMEN KLEINER IST ALS DAS AUSSERBETRIEBLICHE EINKOMMEN \*\*)  
 BAYERN

LFZ NR.	LANDW. GENUTZTE FLÄCHE VON ... HA	PER-SONEN-GRUPPE	INS-GESAMT	ZU-SAMMEN	ARBEITSLEISTUNG IM BETRIEB DER FAMILIENARBEITSKRÄFTE					DER STAENDIGEN FAMILIENFRENDEN ARBEITSKRÄFTE		BETRIEBL. U. AUSSERBETRIEBL. ARBEITSLEISTUNG 3) DESCHAFTIGTEN-EINHEITEN
					VOLLOE-SCHAFT-IGT 1)	ZU-SAMMEN	ANDERWEITIG ERWERBSTÄTIG	VOLLOE-SCHAFT-IGT 2)	ZU-SAMMEN			
A K - E I N H E I T E N					3	4	5	6	7			
01	UNTER 1	BETR.INNH.	-	863	328	278	239	-	2 509			
02		MAENNL.	-	708	276	256	223	-	2 176			
03		FAM.ANG.	-	487	142	64	44	-	1 053			
04		MAENNL.	-	118	59	36	34	-	364			
05		ZUSAMMEN	1 641	1 349	470	341	283	292	3 562			
06		MAENNL.	965	826	335	292	257	139	2 540			
07		NEGAT.	-	327	68	35	19	-	705			
08	1 - 2	BETR.INNH.	-	3 680	554	1 839	1 679	-	15 366			
09		MAENNL.	-	2 967	450	1 722	1 612	-	13 735			
10		FAM.ANG.	-	2 762	235	538	422	-	7 982			
11		MAENNL.	-	552	54	363	349	-	3 051			
12		ZUSAMMEN	6 683	6 442	789	2 377	2 101	241	23 349			
13		MAENNL.	3 671	3 518	504	2 085	1 961	153	16 787			
14		NEGAT.	-	2 049	151	227	132	-	5 317			
15	2 - 5	BETR.INNH.	-	11 833	2 007	7 580	7 014	-	36 696			
16		MAENNL.	-	10 275	1 620	7 383	6 904	-	34 239			
17		FAM.ANG.	-	13 298	1 723	1 957	1 611	-	25 403			
18		MAENNL.	-	2 197	250	1 448	1 397	-	9 628			
19		ZUSAMMEN	25 482	25 132	3 730	9 537	8 625	350	62 100			
20		MAENNL.	12 700	12 472	1 870	8 832	8 301	228	43 867			
21		NEGAT.	-	10 092	1 316	609	349	-	14 741			
22	5 - 10	BETR.INNH.	-	14 971	2 713	11 506	10 379	-	38 858			
23		MAENNL.	-	13 978	2 347	11 381	10 305	-	37 474			
24		FAM.ANG.	-	19 673	3 717	2 462	2 076	-	32 575			
25		MAENNL.	-	3 480	704	1 955	1 829	-	12 466			
26		ZUSAMMEN	34 961	34 644	6 430	13 968	12 455	317	71 433			
27		MAENNL.	17 652	17 458	3 071	13 336	12 133	194	49 941			
28		NEGAT.	-	14 154	2 643	545	315	-	17 037			
29	10 - 20	BETR.INNH.	-	7 480	2 302	5 351	4 422	-	16 005			
30		MAENNL.	-	7 112	2 130	5 315	4 399	-	15 520			
31		FAM.ANG.	-	9 736	2 502	1 210	968	-	15 591			
32		MAENNL.	-	2 315	869	965	856	-	6 399			
33		ZUSAMMEN	17 612	17 216	4 804	6 561	5 390	396	31 597			
34		MAENNL.	9 709	9 427	2 999	6 280	5 255	282	21 919			
35		NEGAT.	-	6 185	1 392	252	133	-	7 427			
36	20 - 30	BETR.INNH.	-	733	405	356	244	-	1 261			
37		MAENNL.	-	694	384	353	243	-	1 208			
38		FAM.ANG.	-	862	345	118	81	-	1 360			
39		MAENNL.	-	320	191	89	69	-	623			
40		ZUSAMMEN	1 765	1 595	750	473	324	170	2 622			
41		MAENNL.	1 153	1 014	575	442	312	139	1 831			
42		NEGAT.	-	435	126	27	12	-	591			
43	30 - 50	BETR.INNH.	-	245	178	65	39	-	375			
44		MAENNL.	-	231	172	62	37	-	352			
45		FAM.ANG.	-	227	107	23	11	-	343			
46		MAENNL.	-	100	73	17	10	-	156			
47		ZUSAMMEN	647	472	285	88	50	175	719			
48		MAENNL.	467	331	245	79	47	136	508			
49		NEGAT.	-	98	26	5	2	-	159			
50	50 - 100	BETR.INNH.	-	79	58	18	9	-	152			
51		MAENNL.	-	74	57	16	8	-	140			
52		FAM.ANG.	-	56	35	4	3	-	110			
53		MAENNL.	-	35	30	3	2	-	53			
54		ZUSAMMEN	437	135	93	22	12	302	262			
55		MAENNL.	352	109	87	19	11	243	194			
56		NEGAT.	-	18	5	2	1	-	59			
57	100 U.MENR	BETR.INNH.	-	24	15	8	3	-	56			
58		MAENNL.	-	24	15	8	3	-	52			
59		FAM.ANG.	-	13	6	3	1	-	25			
60		MAENNL.	-	6	4	3	1	-	14			
61		ZUSAMMEN	510	37	21	11	4	473	82			
62		MAENNL.	419	29	19	10	4	390	66			
63		NEGAT.	-	7	2	0	0	-	13			
64	INSGESAMT	BETR.INNH.	-	39 908	8 560	27 000	24 027	-	111 278			
65		MAENNL.	-	36 063	7 471	26 497	23 735	-	104 896			
66		FAM.ANG.	-	47 114	8 811	6 379	5 217	-	84 443			
67		MAENNL.	-	9 122	2 234	4 879	4 547	-	32 754			
68		INSGESAMT	89 739	87 022	17 371	33 378	29 244	2 717	195 725			
69		MAENNL.	47 091	45 186	9 705	31 376	28 281	1 905	137 652			
70		NEGAT.	-	33 366	5 729	1 701	963	-	46 050			

\*) MIT AUSSERBETRIEBL. EINK. DES BETR.INNH. U./OD. SEINES NEG.- \*\*) DES BETR.INNH. U./OD. SEINES NEG.

1) IM BETRIEB.- 2) IN ANDERWEITIGER ERWERBSTÄTIGKEIT.- 3) FÜR BETRIEBSINWAHR, INNER NEGATTEN, SONSTIGER IM BETRIEB DESCHAFTIGTER FAMILIENANGEHÖRIGER.



4 [25] ARBEITSLEISTUNG DER FAMILIENARBEITSKRAEFTE UND DER FAMILIENFRENDEN ARBEITSKRAEFTE IN DEN LANDW. BETRIEBEN 1979

4.5 [25.5] BETRIEDE \*) , IN DENEN DAS BETRIEBLICHE EINKOMMEN KLEINER IST ALS DAS AUSSERBETRIEBLICHE EINKOMMEN \*\*)

SAARLAND

LFDI NR.	LANDW. GENUTZTE FLAECHE VON ... BIS UNTER ... HA	PER-SONEN-GRUPPE	INS-GESAMT	ZU-SAMMEN	ARBEITSLEISTUNG IN BETRIEB DER FAMILIENARBEITSKRAEFTE					DER STAENDIGEN I FAMILIENFREUNDLICHEN ARBEITSKRAEFTE		BETRIEBL. U. AUSSERBETRIEBL. ARBEITSLEISTUNG 3) GESCHAEFTIGTEN-EINHEITEN
					VOLLBE-SCHAEFTIGT 1)	ANDERWEITIG ERWERBSTAETIG ZU-SAMMEN	VOLLBE-SCHAEFTIGT 2)	ZU-SAMMEN	AK - E I N H E I T E N	5	6	
1	2	3	4	5	6	7						
01	UNTER 1	BETR.INNH.	-	47	11	16	14	-	133			
02		MAENNL.	-	36	8	15	13	-	114			
03		FAM.ANG.	-	23	6	5	5	-	53			
04		MAENNL.	-	9	3	4	4	-	29			
05		ZUSAMMEN	79	69	17	20	18	10	184			
06		MAENNL.	54	45	11	19	17	9	143			
07		EHEGAT.	-	15	3	3	3	-	32			
08	1 - 2	BETR.INNH.	-	176	16	93	91	-	655			
09		MAENNL.	-	157	15	90	89	-	599			
10		FAM.ANG.	-	69	0	15	15	-	202			
11		MAENNL.	-	18	0	14	14	-	102			
12		ZUSAMMEN	255	245	16	108	106	-	837			
13		MAENNL.	182	174	15	104	103	-	700			
14		EHEGAT.	-	47	-	1	1	-	100			
15	2 - 5	BETR.INNH.	-	308	27	197	192	-	945			
16		MAENNL.	-	279	23	193	191	-	900			
17		FAM.ANG.	-	171	7	35	33	-	384			
18		MAENNL.	-	44	2	30	30	-	197			
19		ZUSAMMEN	486	479	34	231	225	7	1 329			
20		MAENNL.	329	323	25	224	220	6	1 097			
21		EHEGAT.	-	121	5	6	4	-	180			
22	5 - 10	BETR.INNH.	-	228	28	171	168	-	623			
23		MAENNL.	-	216	25	170	167	-	605			
24		FAM.ANG.	-	156	5	33	31	-	317			
25		MAENNL.	-	42	3	30	28	-	157			
26		ZUSAMMEN	387	384	33	205	199	3	940			
27		MAENNL.	261	258	28	200	196	3	763			
28		EHEGAT.	-	106	2	5	2	-	143			
29	10 - 20	BETR.INNH.	-	206	32	163	152	-	484			
30		MAENNL.	-	197	30	160	152	-	472			
31		FAM.ANG.	-	163	12	33	30	-	309			
32		MAENNL.	-	46	7	28	27	-	152			
33		ZUSAMMEN	377	369	44	196	183	8	793			
34		MAENNL.	249	243	37	188	180	6	623			
35		EHEGAT.	-	100	4	4	3	-	132			
36	20 - 30	BETR.INNH.	-	58	16	39	33	-	115			
37		MAENNL.	-	54	15	38	33	-	110			
38		FAM.ANG.	-	44	7	9	9	-	87			
39		MAENNL.	-	16	5	8	7	-	44			
40		ZUSAMMEN	125	102	23	48	42	23	203			
41		MAENNL.	83	70	20	45	40	13	154			
42		EHEGAT.	-	24	2	2	1	-	33			
43	30 - 50	BETR.INNH.	-	26	7	19	15	-	50			
44		MAENNL.	-	24	7	19	15	-	49			
45		FAM.ANG.	-	29	8	9	8	-	37			
46		MAENNL.	-	16	7	8	7	-	33			
47		ZUSAMMEN	57	54	15	27	22	3	107			
48		MAENNL.	43	40	14	27	22	3	82			
49		EHEGAT.	-	12	2	1	1	-	22			
50	50 - 100	BETR.INNH.	-	12	8	4	4	-	19			
51		MAENNL.	-	12	8	4	4	-	19			
52		FAM.ANG.	-	6	2	2	2	-	15			
53		MAENNL.	-	3	1	1	1	-	7			
54		ZUSAMMEN	33	18	10	6	6	15	33			
55		MAENNL.	29	14	9	5	5	15	26			
56		EHEGAT.	-	3	1	1	1	-	8			
57	100 U.MEHR	BETR.INNH.	-	2	1	1	0	-	3			
58		MAENNL.	-	2	1	1	0	-	3			
59		FAM.ANG.	-	3	2	1	1	-	5			
60		MAENNL.	-	2	1	1	1	-	3			
61		ZUSAMMEN	9	5	3	3	2	4	8			
62		MAENNL.	8	4	2	3	2	4	6			
63		EHEGAT.	-	1	1	-	-	-	2			
64	INSGESAMT	BETR.INNH.	-	1 062	146	702	671	-	3 007			
65		MAENNL.	-	976	132	690	664	-	2 870			
66		FAM.ANG.	-	664	49	142	132	-	1 428			
67		MAENNL.	-	196	30	124	120	-	724			
68		INSGESAMT	1 807	1 725	195	844	804	82	4 435			
69		MAENNL.	1 238	1 172	162	814	784	66	3 594			
70		EHEGAT.	-	429	20	23	17	-	654			

\*) MIT AUSSERBETRIEBL. EINK. DES BETR.INNH. U./OD. SEINES EHEG.- \*\*) DES BETR.INNH. U./OD. SEINES EHEG.

1) IN BETRIEB.- 2) IN ANDERWEITIGER ERWERBSTAETIGKEIT.- 3) DER BETRIEBSINHABER, INHABER SEINER EHEGATTEN, SONSTIGER IN BETRIEB GESCHAEFFTIGTER FAMILIENANGEHÖRIGER.



4 [25] ARBEITSLEISTUNG DER FAMILIENARBEITSKRAEFTE UND DER FAMILIENFREUNDEN ARBEITSKRAEFTE IN DEN LANDW. BETRIEBEN 1979

4.5 [25.5] BETRIEBE \*), IN DENEN DAS BETRIEBLICHE EINKOMMEN KLEINER IST ALS DAS AUSSERBETRIEBLICHE EINKOMMEN \*\*)

STADTSTAATEN

NR.	LFDZ	LANDW. GENUTZTE FLAECHE VON ... BIS UNTER ... HA	PER-SONEN-GRUPPE	INS-GESAMT	ZU-SAMMEN	ARBEITSLEISTUNG IM BETRIEB DER FAMILIENARBEITSKRAEFTE				DER STAENDIGEN FAMILIENFREUNDEN ARBEITSKRAEFTE		BETRIEBL. U. AUSSERBETRIEBL. ARBEITSLEISTUNG 3)
						VOLLZE-SCHAEF-TIGT 1)	ANDERWEITIG ERWERBSTAETIG ZU-SAMMEN	VOLLZE-SCHAEF-TIGT 2)	ZU-SAMMEN	5	6	
A K - E I N H E I T E N												
				1	2	3	4	5	6	7		
01		UNTER 1	BETR.INH.	-	139	28	64	55	-	331		
02			HAENNL.	-	90	14	60	54	-	268		
03			FAM.ANG.	-	125	25	27	20	-	264		
04			HAENNL.	-	34	8	20	18	-	120		
05			ZUSAMMEN	322	265	53	91	75	57	595		
06			HAENNL.	167	125	22	79	72	42	388		
07			EHESAT.	-	96	17	19	15	-	196		
08		1 - 2	BETR.INH.	-	67	19	27	23	-	186		
09			HAENNL.	-	56	17	26	22	-	162		
10			FAM.ANG.	-	27	7	5	4	-	77		
11			HAENNL.	-	8	2	3	3	-	27		
12			ZUSAMMEN	184	94	26	32	27	90	263		
13			HAENNL.	115	64	19	29	25	51	189		
14			EHESAT.	-	19	5	2	2	-	59		
15		2 - 5	BETR.INH.	-	64	13	38	32	-	187		
16			HAENNL.	-	56	11	37	32	-	176		
17			FAM.ANG.	-	22	3	4	2	-	70		
18			HAENNL.	-	7	2	3	2	-	25		
19			ZUSAMMEN	99	86	16	42	35	13	256		
20			HAENNL.	71	63	13	40	34	8	201		
21			EHESAT.	-	15	1	2	2	-	49		
22		5 - 10	BETR.INH.	-	44	19	21	15	-	97		
23			HAENNL.	-	35	15	19	14	-	83		
24			FAM.ANG.	-	15	4	3	2	-	34		
25			HAENNL.	-	6	3	2	2	-	16		
26			ZUSAMMEN	103	59	23	23	17	44	132		
27			HAENNL.	71	41	18	21	16	30	100		
28			EHESAT.	-	9	1	2	2	-	21		
29		10 - 20	BETR.INH.	-	41	23	16	11	-	73		
30			HAENNL.	-	38	22	16	11	-	67		
31			FAM.ANG.	-	7	0	1	1	-	23		
32			HAENNL.	-	2	0	1	1	-	9		
33			ZUSAMMEN	64	48	23	17	12	16	95		
34			HAENNL.	51	39	22	17	12	12	76		
35			EHESAT.	-	5	-	0	0	-	15		
36		20 - 30	BETR.INH.	-	22	15	7	4	-	36		
37			HAENNL.	-	21	15	7	4	-	35		
38			FAM.ANG.	-	12	5	1	1	-	16		
39			HAENNL.	-	5	3	1	1	-	7		
40			ZUSAMMEN	39	34	20	8	5	5	53		
41			HAENNL.	31	26	18	8	5	5	42		
42			EHESAT.	-	6	2	0	0	-	9		
43		30 - 50	BETR.INH.	-	17	13	4	3	-	23		
44			HAENNL.	-	17	13	4	3	-	23		
45			FAM.ANG.	-	5	1	0	0	-	11		
46			HAENNL.	-	1	1	0	0	-	2		
47			ZUSAMMEN	32	22	14	4	3	10	34		
48			HAENNL.	27	18	14	4	3	9	26		
49			EHESAT.	-	3	-	-	-	-	6		
50		50 - 100	BETR.INH.	-	5	5	-	-	-	5		
51			HAENNL.	-	5	5	-	-	-	5		
52			FAM.ANG.	-	1	-	-	-	-	1		
53			HAENNL.	-	-	-	-	-	-	-		
54			ZUSAMMEN	9	6	5	-	-	3	6		
55			HAENNL.	7	5	5	-	-	2	5		
56			EHESAT.	-	1	-	-	-	-	1		
57		100 U.MEHR	BETR.INH.	-	2	1	0	0	-	4		
58			HAENNL.	-	2	1	0	0	-	4		
59			FAM.ANG.	-	-	-	-	-	-	0		
60			HAENNL.	-	-	-	-	-	-	-		
61			ZUSAMMEN	15	2	1	0	0	13	4		
62			HAENNL.	14	2	1	0	0	12	4		
63			EHESAT.	-	-	-	-	-	-	0		
64		INSGESAMT	BETR.INH.	-	401	136	177	144	-	942		
65			HAENNL.	-	321	113	169	140	-	822		
66			FAM.ANG.	-	215	45	41	31	-	495		
67			HAENNL.	-	62	20	30	27	-	207		
68		INSGESAMT	HAENNL.	866	616	181	218	174	250	1 438		
69			EHESAT.	555	384	133	199	167	171	1 030		
70				-	156	26	27	20	-	354		

\*) MIT AUSSERBETRIEBL. EINK. DES BETR.INH. U./OO. SEINES EHES.- \*\*) DES BETR.INH. U./OO. SEINES EHES.

1) IN BETRIEB.- 2) IN ANDERWEITIGER ERWERBSTAETIGKEIT.- 3) DER BETRIEBSINHAER, INNER EHESATTEN, SONSTIGER IN BETRIEB BE-SCHAEFTIGTER FAMILIENANGEHÖRIGER.



5 [26] BETRIEBSINHABER, FAMILIENANGEHÖRIGE UND STAENDIGE FAMILIENFREUDE ARBEITSKRAEFTE  
IN DEN LANDW. BETRIEBEN NACH DEM ALTER 1979  
5.1 [26.1] NACH ALTERSGRUPPEN

BUNDESGEBIET

LFD NR.	ALTER VON... BIS... JAHREN	PER- SONEN- GRUPPE	BETRIEBSINHABER UND FAMILIENANGEHÖRIGE										STAENDIGE FAMILIENFREUDE ARBEITSKRAEFTE <sup>1)</sup>	
			INS- GESANT	IN BETRIEB EINSCHL. HAUSHALT DES BETRIEBSINH. BESCHAEFTIGT	IN BETRIEB BESCHAEFTIGT	ANDERWEITIG UND IM BETRIEB BESCHAEFTIGT	ZU- SAMMEN	ZU- SAMMEN	ZU- SAMMEN	ZU- SAMMEN	ZU- SAMMEN	ZU- SAMMEN	INS- GESANT	VOLLBE- SCHAFT.
			1	2	3	4	5	6	7	8	9	10		
INSGESANT														
001	15 - 19	BETR.INH.	1 561	1 561	649	1 561	604	760	760	696	-	-	-	-
002		MAENNL.	1 325	1 325	556	1 325	555	651	651	598	-	-	-	-
003		FAM.ANG.	404 030	130 506	19 465	95 412	14 074	174 524	37 949	35 764	-	-	-	-
004		MAENNL.	211 747	75 951	13 046	75 345	12 969	95 676	33 021	31 425	-	-	-	-
005		ZUSAMMEN	405 591	132 067	20 114	96 973	14 678	175 284	38 709	36 460	18 562	15 767	-	-
006		MAENNL.	213 072	77 276	13 602	76 670	13 524	96 327	33 672	32 023	13 224	11 590	-	-
007		ENEGAT.	992	937	640	614	36	239	55	40	-	-	-	-
008	20 - 24	BETR.INH.	13 208	13 208	6 438	13 208	6 057	6 423	6 423	5 851	-	-	-	-
009		MAENNL.	11 749	11 749	5 814	11 749	5 798	5 635	5 635	5 170	-	-	-	-
010		FAM.ANG.	262 597	117 380	42 276	90 078	23 225	164 241	42 822	39 967	-	-	-	-
011		MAENNL.	151 094	64 306	20 839	63 897	20 755	96 806	36 804	35 095	-	-	-	-
012		ZUSAMMEN	275 805	130 588	48 714	103 286	29 282	170 664	49 245	45 818	10 833	9 332	-	-
013		MAENNL.	162 843	76 055	26 653	75 646	26 553	102 441	42 439	40 265	7 548	6 792	-	-
014		ENEGAT.	16 378	15 771	11 558	11 138	782	3 754	1 096	697	-	-	-	-
015	25 - 34	BETR.INH.	90 270	90 270	47 418	90 270	44 426	42 792	42 792	37 773	-	-	-	-
016		MAENNL.	84 414	84 414	43 593	84 414	43 469	40 985	40 985	36 512	-	-	-	-
017		FAM.ANG.	227 009	171 695	114 081	142 034	28 454	90 291	35 929	30 880	-	-	-	-
018		MAENNL.	94 107	54 106	21 163	53 766	20 938	63 149	30 190	28 087	-	-	-	-
019		ZUSAMMEN	317 279	261 965	161 499	232 304	72 880	133 083	78 721	68 653	13 296	9 975	-	-
020		MAENNL.	178 521	138 520	64 756	138 180	64 407	104 134	71 175	64 599	10 138	8 463	-	-
021		ENEGAT.	96 575	94 808	80 348	75 766	6 377	12 006	4 855	2 532	-	-	-	-
022	35 - 44	BETR.INH.	222 687	222 687	109 389	222 687	101 690	113 176	113 176	100 350	-	-	-	-
023		MAENNL.	210 042	210 042	99 979	210 042	99 580	110 295	110 295	98 573	-	-	-	-
024		FAM.ANG.	257 676	243 873	201 946	207 248	22 924	42 029	21 823	15 511	-	-	-	-
025		MAENNL.	30 821	21 189	5 766	20 898	5 382	21 868	13 750	13 017	-	-	-	-
026		ZUSAMMEN	480 363	466 560	311 335	429 935	124 614	155 205	134 999	115 861	22 018	15 886	-	-
027		MAENNL.	240 863	231 231	105 745	230 940	104 962	132 163	124 045	111 590	17 203	14 049	-	-
028		ENEGAT.	220 537	217 709	191 013	184 978	17 768	21 948	11 301	5 912	-	-	-	-
029	45 - 54	BETR.INH.	284 522	284 522	141 793	284 522	129 182	137 784	137 784	120 776	-	-	-	-
030		MAENNL.	264 397	264 397	126 416	264 397	125 701	133 994	133 994	118 500	-	-	-	-
031		FAM.ANG.	265 579	254 530	211 334	212 966	22 348	30 792	16 429	10 668	-	-	-	-
032		MAENNL.	22 284	16 409	5 097	16 116	4 605	12 526	8 709	8 117	-	-	-	-
033		ZUSAMMEN	550 101	539 052	353 127	497 488	151 530	168 576	154 213	131 444	21 416	15 961	-	-
034		MAENNL.	226 681	220 806	131 513	280 513	130 306	146 520	142 703	126 617	16 213	13 714	-	-
035		ENEGAT.	226 936	288 681	193 942	188 225	17 463	20 137	10 961	6 073	-	-	-	-
036	55 - 59	BETR.INH.	110 904	110 904	57 590	110 904	49 511	44 662	44 662	37 851	-	-	-	-
037		MAENNL.	97 962	97 962	47 770	97 962	47 387	42 800	42 800	36 821	-	-	-	-
038		FAM.ANG.	125 192	116 364	86 089	89 151	9 398	10 627	5 259	3 228	-	-	-	-
039		MAENNL.	12 645	8 892	2 821	8 754	2 573	4 038	2 748	2 410	-	-	-	-
040		ZUSAMMEN	236 96	227 268	143 679	200 055	58 909	55 289	49 920	41 079	7 746	5 454	-	-
041		MAENNL.	110 607	106 854	50 591	106 696	49 960	46 838	45 548	39 231	5 010	4 124	-	-
042		ENEGAT.	78 971	77 345	63 519	60 511	5 347	6 064	3 159	1 795	-	-	-	-
043	60 - 64	BETR.INH.	46 198	46 198	23 676	46 198	20 491	11 310	11 310	8 789	-	-	-	-
044		MAENNL.	40 851	40 851	20 058	40 851	19 839	10 876	10 876	8 597	-	-	-	-
045		FAM.ANG.	69 100	59 816	33 023	40 183	4 715	2 905	1 411	854	-	-	-	-
046		MAENNL.	12 889	9 404	2 834	9 305	2 696	1 386	883	685	-	-	-	-
047		ZUSAMMEN	115 298	106 014	56 699	86 381	25 206	14 215	12 721	9 643	2 840	1 658	-	-
048		MAENNL.	53 740	50 255	22 892	50 156	22 535	12 262	11 759	9 282	1 971	1 372	-	-
049		ENEGAT.	21 972	21 191	15 082	14 132	1 172	1 221	625	378	-	-	-	-
050	65 - 69	BETR.INH.	36 956	36 956	13 861	36 956	10 249	3 088	3 088	1 588	-	-	-	-
051		MAENNL.	30 820	30 820	10 132	30 820	9 734	2 848	2 848	1 495	-	-	-	-
052		FAM.ANG.	127 057	103 851	43 519	68 998	12 729	2 239	1 125	331	-	-	-	-
053		MAENNL.	42 240	33 002	11 000	32 688	10 665	1 150	823	267	-	-	-	-
054		ZUSAMMEN	164 013	140 807	57 380	105 954	22 978	5 327	4 213	1 919	2 579	894	-	-
055		MAENNL.	73 060	63 822	21 132	63 508	20 399	3 998	3 671	1 762	1 670	659	-	-
056		ENEGAT.	17 641	16 829	10 378	9 812	686	509	212	84	-	-	-	-
057	70 U.MEHR	BETR.INH.	38 981	38 981	7 137	38 981	4 908	1 641	1 641	533	-	-	-	-
058		MAENNL.	30 247	30 247	4 913	30 247	4 628	1 464	1 464	478	-	-	-	-
059		FAM.ANG.	292 201	158 363	25 770	90 609	8 748	1 901	741	99	-	-	-	-
060		MAENNL.	116 193	60 005	8 015	58 907	7 725	1 027	577	81	-	-	-	-
061		ZUSAMMEN	331 182	197 344	32 907	129 590	13 656	3 542	2 382	632	2 225	566	-	-
062		MAENNL.	146 440	90 232	12 928	89 154	12 353	2 491	2 041	559	1 571	441	-	-
063		ENEGAT.	11 883	10 790	3 951	4 977	227	164	55	13	-	-	-	-
064	INSGESANT	BETR.INH.	845 287	845 287	407 951	845 287	367 118	361 636	361 636	314 207	-	-	-	-
065		MAENNL.	771 807	771 807	359 231	771 807	356 691	349 548	349 548	304 744	-	-	-	-
066		FAM.ANG.	2 030 441	1 356 378	777 503	1 036 679	146 615	519 549	163 487	137 302	-	-	-	-
067		MAENNL.	694 020	343 264	90 581	339 656	88 308	297 626	127 505	119 184	-	-	-	-
068		INSGESANT	2 875 728	2 201 665	1 185 454	1 881 966	513 733	881 185	525 123	451 509	101 515	75 513	-	-
069		MAENNL.	1 465 827	1 115 071	449 812	1 111 463	444 999	647 174	477 053	425 928	74 548	61 204	-	-
070		ENEGAT.	691 885	679 061	570 431	550 153	49 858	66 042	32 299	17 524	-	-	-	-

1) IN BETRIEB BESCHAEFTIGT.



5 [26] BETRIEBSINHABER, FAMILIENANGEHÖRIGE UND STAENDIGE FAMILIENFRENDE ARBEITSKRAEFTE  
IN DEN LANDW. BETRIEBEN NACH DEM ALTER 1979  
5.1 [26.1] NACH ALTERSGRUPPEN

BUNDES GEBIET

LFD NR.	ALTER VON... BIS... JAHREN	PERSONEN-GRUPPE	INSGESAMT	BETRIEBSINHABER UND FAMILIENANGEHÖRIGE						ANDERWEITIG ERWERBSTÄTIG UND IN BETRIEB BESCHÄFTIGT		STÄNDIGE FAMILIENFRENDE ARBEITSKRÄFTE <sup>1)</sup>	
				EINSCHL. DES BETRIEBSINHABERS BESCHÄFTIGT	HAUSHALT DES BETRIEBSINHABERS	ZU- SAMMEN	IN BETRIEB BESCHÄFTIGT	ZU- VOLLBE- SCHÄFT.	SAMMEN	ZU- VOLLBE- SCHÄFT.	SAMMEN	UND ANDERW. VOLLBE- SCHÄFT.	INSGESAMT
P E R S O N E N													
			1	2	3	4	5	6	7	8	9	10	
GROESSENKLASSE DER LANDW. GENUTZTEN FLÄCHE VOM UNTER 1 HA													
071	15 - 19	BETR.INH.	47	47	6	47	5	28	28	-	-	-	-
072		HAENNL.	35	35	5	35	5	19	19	-	-	-	-
073		FAM.ANG.	12 780	2 607	194	1 853	150	5 052	822	778	-	-	-
074		HAENNL.	6 642	1 430	104	1 405	103	2 844	708	676	-	-	-
075		ZUSAMMEN	12 827	2 654	200	1 900	155	5 080	850	806	4 107	3 733	-
076		HAENNL.	6 677	1 465	109	1 440	108	2 863	727	695	2 242	2 061	-
077		ENEGAT.	16	15	4	5	2	6	1	-	-	-	-
078	20 - 24	BETR.INH.	334	334	106	334	91	206	206	187	-	-	-
079		HAENNL.	279	279	80	279	78	179	179	162	-	-	-
080		FAM.ANG.	8 205	2 935	846	2 273	539	5 092	1 050	997	-	-	-
081		HAENNL.	4 798	1 566	366	1 552	365	3 053	896	871	-	-	-
082		ZUSAMMEN	8 539	3 269	952	2 607	630	5 298	1 256	1 184	2 038	1 806	-
083		HAENNL.	5 077	1 845	446	1 831	443	3 232	1 075	1 033	1 075	1 008	-
084		ENEGAT.	396	375	219	219	18	131	34	19	-	-	-
085	25 - 34	BETR.INH.	2 777	2 777	1 079	2 777	901	1 605	1 605	1 481	-	-	-
086		HAENNL.	2 395	2 395	838	2 395	832	1 485	1 485	1 391	-	-	-
087		FAM.ANG.	8 147	5 662	3 223	4 223	956	3 532	1 115	963	-	-	-
088		HAENNL.	3 423	1 699	608	1 678	596	2 275	871	835	-	-	-
089		ZUSAMMEN	10 924	8 439	4 302	7 000	1 857	5 137	2 720	2 444	2 134	1 573	-
090		HAENNL.	5 818	4 094	1 446	4 073	1 428	3 760	2 356	2 226	1 298	1 183	-
091		ENEGAT.	3 113	3 018	2 183	2 026	248	596	229	128	-	-	-
092	35 - 44	BETR.INH.	8 852	8 852	2 946	8 852	2 398	5 533	5 533	5 164	-	-	-
093		HAENNL.	7 804	7 804	2 239	7 804	2 221	5 243	5 243	4 979	-	-	-
094		FAM.ANG.	10 408	9 603	6 463	7 093	1 035	2 607	1 248	899	-	-	-
095		HAENNL.	1 769	1 217	295	1 202	280	1 290	803	769	-	-	-
096		ZUSAMMEN	19 260	18 455	9 609	15 945	3 433	8 140	6 781	6 063	2 691	1 711	-
097		HAENNL.	9 573	9 021	2 534	9 006	2 501	6 533	6 046	5 748	1 586	1 318	-
098		ENEGAT.	8 474	8 249	6 167	5 983	773	1 559	738	435	-	-	-
099	45 - 54	BETR.INH.	11 726	11 726	3 902	11 726	3 045	6 996	6 996	6 466	-	-	-
100		HAENNL.	10 160	10 160	2 871	10 160	2 831	6 602	6 602	6 224	-	-	-
101		FAM.ANG.	10 483	9 962	6 989	7 263	829	1 929	953	630	-	-	-
102		HAENNL.	1 082	784	153	758	132	747	505	482	-	-	-
103		ZUSAMMEN	22 209	21 688	10 891	18 989	3 874	8 925	7 949	7 096	2 132	1 297	-
104		HAENNL.	11 242	10 944	3 024	10 918	2 963	7 349	7 107	6 706	1 099	884	-
105		ENEGAT.	9 369	9 084	6 645	6 553	702	1 482	701	413	-	-	-
106	55 - 59	BETR.INH.	5 648	5 648	1 899	5 648	1 221	2 656	2 656	2 373	-	-	-
107		HAENNL.	4 454	4 454	1 111	4 454	1 088	2 450	2 450	2 265	-	-	-
108		FAM.ANG.	5 304	5 225	3 399	3 466	331	701	325	196	-	-	-
109		HAENNL.	437	315	55	305	44	225	157	147	-	-	-
110		ZUSAMMEN	11 152	10 873	5 298	9 114	1 552	3 357	2 981	2 569	866	506	-
111		HAENNL.	4 891	4 769	1 166	4 759	1 132	2 675	2 607	2 412	373	277	-
112		ENEGAT.	4 727	4 596	3 117	3 000	258	565	264	154	-	-	-
113	60 - 64	BETR.INH.	3 502	3 502	1 112	3 502	767	809	809	640	-	-	-
114		HAENNL.	2 845	2 845	751	2 845	717	747	747	614	-	-	-
115		FAM.ANG.	3 009	2 726	1 378	1 527	128	199	91	52	-	-	-
116		HAENNL.	321	228	47	222	46	65	42	36	-	-	-
117		ZUSAMMEN	6 511	6 228	2 490	5 029	895	1 008	900	692	285	142	-
118		HAENNL.	3 166	3 073	798	3 067	763	812	789	650	164	101	-
119		ENEGAT.	2 172	2 078	1 131	1 093	73	151	72	41	-	-	-
120	65 - 69	BETR.INH.	4 554	4 554	1 015	4 554	580	386	386	205	-	-	-
121		HAENNL.	3 732	3 732	591	3 732	537	360	360	194	-	-	-
122		FAM.ANG.	3 946	3 382	1 455	1 945	164	121	43	17	-	-	-
123		HAENNL.	742	524	98	514	83	36	22	14	-	-	-
124		ZUSAMMEN	8 500	7 936	2 470	6 499	744	507	429	222	216	55	-
125		HAENNL.	4 474	4 256	689	4 246	620	396	382	208	109	29	-
126		ENEGAT.	2 105	2 013	1 031	1 021	53	62	22	10	-	-	-
127	70 U.MEHR	BETR.INH.	4 544	4 544	504	4 544	264	176	176	55	-	-	-
128		HAENNL.	3 429	3 429	264	3 429	237	148	148	49	-	-	-
129		FAM.ANG.	6 281	3 671	715	1 822	109	88	24	4	-	-	-
130		HAENNL.	1 733	788	78	771	73	36	13	3	-	-	-
131		ZUSAMMEN	10 825	8 215	1 219	6 366	373	264	200	99	163	37	-
132		HAENNL.	5 162	4 217	342	4 200	310	184	161	52	92	23	-
133		ENEGAT.	1 371	1 272	430	498	21	23	6	1	-	-	-
134	ZUSAMMEN	BETR.INH.	41 984	41 984	12 569	41 984	9 272	18 395	18 395	16 599	-	-	-
135		HAENNL.	35 133	35 133	8 750	35 133	8 546	17 233	17 233	15 897	-	-	-
136		FAM.ANG.	68 763	45 773	24 862	31 465	4 241	19 321	5 671	4 536	-	-	-
137		HAENNL.	20 947	8 551	1 804	8 407	1 722	10 571	4 017	3 833	-	-	-
138		ZUSAMMEN	110 747	87 757	37 431	73 449	13 513	37 716	24 066	21 135	14 632	10 860	-
139		HAENNL.	56 080	43 684	10 554	43 540	10 268	27 804	21 250	19 730	8 038	6 884	-
140		ENEGAT.	31 743	30 700	20 927	20 398	2 148	4 575	2 067	1 201	-	-	-

1) IN BETRIEB BESCHAEFTIGT.



5 [26] BETRIEDSINNADER, FAMILIENGANGEHOERIGE UND STAENDIGE FAMILIENFREUDE ARBEITSKRAEFTE  
IN DEN LANDW. BETRIEBEN NACH DEM ALTER 1979  
5.1 [26.1] NACH ALTERSGRUPPEN

BUNDES G E B I E T

BETRIEDSINNADER UND FAMILIENGANGEHOERIGE															
LFDZ NR.	ALTER VON... DIS... JAHREN	PER- SONEN- GRUPPE	INS- GESAMT	IM BETRIED		IN DETRIED		ANDERWEITIG		ERWERBSTAETIG		STAENDIGE			
				EINSCHL. HAUSHALT		DESCHAEFFTIGT		UND IN DETRIED		FAMILIENFREUDE					
				DES BETRIEDSINN.		DESCHAEFFTIGT		DESCHAEFFTIGT		ARBEITSKRAEFTE <sup>1)</sup>					
				DESCHAEFFTIGT		ZU- 1 UND		ZU- 1 UND		ZU- 1 UND					
				ZU- 1 VOLLDE-		SARHEN		ZU- 1 ANDERH.		INS- 1 VOLLDE-					
				SARHEN 1 SCHAEFT.		SARHEN 1 SCHAEFT.		SARHEN 1 VOLLDE-		GESAMT 1 SCHAEFT.					
				SARHEN 1 SCHAEFT.		SARHEN 1 SCHAEFT.		SARHEN 1 SCHAEFT.		SARHEN 1 SCHAEFT.					
P E R S O N E N															
1 2 3 4 5 6 7 8 9 10															

GROESSENKLASSE DER LANDW. GENUTZTEN FLAECHEN VON  
1 BIS UNTER 2 HA

141	15 - 19	BETR.INNH.	94	94	9	94	8	63	63	60	-	-
142		NAENHL.	73	73	8	73	8	50	50	48	-	-
143		FAM.ANG.	36 373	6 727	246	4 063	131	17 475	2 265	2 190	-	-
144		NAENHL.	19 128	3 324	108	3 273	104	9 845	1 975	1 920	-	-
145		ZUSAMMEN	36 467	6 821	255	4 157	139	17 538	2 328	2 250	2 025	1 839
146		NAENHL.	19 201	3 397	116	3 346	112	9 895	2 025	1 968	1 272	1 164
147		ENEGAT.	62	56	32	15	-	21	2	2	-	-
148	20 - 24	BETR.INNH.	772	772	96	772	70	618	618	592	-	-
149		NAENHL.	620	620	44	620	63	510	510	500	-	-
150		FAM.ANG.	24 215	6 686	1 087	4 231	417	17 465	2 912	2 820	-	-
151		NAENHL.	14 663	3 344	312	3 294	304	10 798	2 552	2 507	-	-
152		ZUSAMMEN	24 987	7 458	1 183	5 003	487	18 083	3 530	3 412	1 097	974
153		NAENHL.	15 283	3 964	376	3 914	367	11 308	3 062	3 007	648	594
154		ENEGAT.	966	892	445	354	28	386	80	51	-	-
155	25 - 34	BETR.INNH.	6 096	6 096	1 041	6 096	596	4 830	4 830	4 588	-	-
156		NAENHL.	5 160	5 160	580	5 160	567	4 413	4 413	4 289	-	-
157		FAM.ANG.	20 434	11 773	5 112	7 142	565	12 009	3 356	3 012	-	-
158		NAENHL.	9 987	3 520	390	3 465	368	8 303	2 795	2 724	-	-
159		ZUSAMMEN	26 530	17 869	6 153	13 238	1 161	16 839	8 184	7 600	1 206	805
160		NAENHL.	15 147	8 480	970	8 625	935	12 716	7 208	7 013	817	610
161		ENEGAT.	6 634	6 274	3 905	3 124	143	1 865	581	358	-	-
162	35 - 44	BETR.INNH.	20 040	20 040	2 895	20 040	1 634	16 348	16 348	15 605	-	-
163		NAENHL.	17 446	17 446	1 563	17 446	1 529	15 450	15 450	15 053	-	-
164		FAM.ANG.	25 598	22 694	13 903	14 301	720	8 788	3 862	2 944	-	-
165		NAENHL.	5 112	3 016	219	2 928	180	4 413	2 522	2 481	-	-
166		ZUSAMMEN	45 638	42 734	16 798	34 341	2 354	25 136	20 210	18 569	1 827	918
167		NAENHL.	22 758	20 662	1 782	20 574	1 709	19 863	17 972	17 534	1 311	711
168		ENEGAT.	19 562	18 781	12 821	11 349	524	4 821	1 930	1 147	-	-
169	45 - 54	BETR.INNH.	29 034	29 034	4 472	29 034	2 285	22 537	22 537	21 387	-	-
170		NAENHL.	25 113	25 113	2 192	25 113	2 112	21 273	21 273	20 593	-	-
171		FAM.ANG.	28 122	26 163	17 012	16 791	634	6 884	3 224	2 229	-	-
172		NAENHL.	3 440	2 239	161	2 158	98	2 721	1 750	1 702	-	-
173		ZUSAMMEN	57 156	55 197	21 484	45 825	2 919	29 421	25 761	23 616	1 386	726
174		NAENHL.	28 553	27 352	2 353	27 271	2 210	23 994	23 023	22 295	913	546
175		ENEGAT.	24 339	23 431	16 125	14 788	506	4 966	2 230	1 340	-	-
176	55 - 59	BETR.INNH.	13 980	13 980	2 647	13 980	1 035	8 822	8 822	8 127	-	-
177		NAENHL.	11 093	11 093	955	11 093	877	8 126	8 126	7 715	-	-
178		FAM.ANG.	14 219	13 159	8 077	7 747	293	2 240	998	665	-	-
179		NAENHL.	1 309	827	80	791	45	790	504	486	-	-
180		ZUSAMMEN	28 199	27 139	10 724	21 727	1 328	11 062	9 820	8 792	518	260
181		NAENHL.	12 402	11 920	1 035	11 884	922	8 916	8 630	8 201	293	159
182		ENEGAT.	11 816	11 353	7 384	6 606	223	1 673	737	449	-	-
183	60 - 64	BETR.INNH.	7 884	7 884	1 586	7 884	738	2 631	2 631	2 215	-	-
184		NAENHL.	6 319	6 319	704	6 319	665	2 474	2 474	2 139	-	-
185		FAM.ANG.	7 346	6 500	3 316	3 469	138	509	224	144	-	-
186		NAENHL.	893	559	69	542	51	215	124	112	-	-
187		ZUSAMMEN	15 230	14 384	4 902	11 333	876	3 140	2 855	2 359	192	68
188		NAENHL.	7 212	6 878	773	6 861	716	2 689	2 598	2 251	133	56
189		ENEGAT.	5 046	4 800	2 754	2 467	81	341	153	100	-	-
190	65 - 69	BETR.INNH.	10 546	10 546	2 052	10 546	848	941	941	508	-	-
191		NAENHL.	8 394	8 394	904	8 394	769	853	853	468	-	-
192		FAM.ANG.	10 922	9 037	3 725	4 734	245	313	119	43	-	-
193		NAENHL.	1 988	1 284	157	1 240	129	139	83	38	-	-
194		ZUSAMMEN	21 468	19 583	5 777	15 280	1 093	1 254	1 060	551	200	42
195		NAENHL.	10 382	9 678	1 061	9 634	898	992	936	506	120	15
196		ENEGAT.	5 433	5 169	2 677	2 437	77	159	58	23	-	-
197	70 U.MENR	BETR.INNH.	13 195	13 195	1 364	13 195	590	553	553	179	-	-
198		NAENHL.	9 926	9 926	640	9 926	538	490	490	156	-	-
199		FAM.ANG.	21 369	11 235	1 937	5 181	161	206	46	7	-	-
200		NAENHL.	6 051	2 441	125	2 334	105	85	29	3	-	-
201		ZUSAMMEN	34 564	24 430	3 301	18 376	751	759	599	186	162	33
202		NAENHL.	15 977	12 367	765	12 260	643	575	519	159	112	20
203		ENEGAT.	4 136	3 757	1 205	1 507	34	42	8	1	-	-
204	ZUSAMMEN	BETR.INNH.	101 641	101 641	16 162	101 641	7 804	57 343	57 343	53 261	-	-
205		NAENHL.	84 344	84 344	7 610	84 344	7 128	53 639	53 639	50 961	-	-
206		FAM.ANG.	188 598	113 974	54 415	67 659	3 304	65 889	17 086	14 074	-	-
207		NAENHL.	62 571	20 554	1 621	20 025	1 384	37 309	12 334	11 973	-	-
208		ZUSAMMEN	290 239	215 615	70 577	169 300	11 108	123 232	74 349	67 335	8 413	5 465
209		NAENHL.	146 915	104 898	9 231	104 369	8 512	90 948	65 973	62 954	5 619	3 875
210		ENEGAT.	77 994	74 513	47 350	42 647	1 616	14 254	5 779	3 471	-	-

1) IN DETRIED BESCHAEFTIGT.



5 [26] BETRIEBSINNADER, FAMILIENANGEHÖRIGE UND STAENDIGE FAMILIENFREUDE ARBEITSKRAEFTE  
IN DEM LANDE. BETRIEBEN NACH DEM ALTER 1979  
5.1 [26.1] NACH ALTERSGRUPPEN

BUNDESBEZIRK

BETRIEBSINNADER UND FAMILIENANGEHÖRIGE													STAENDIGE FAMILIENFREUDE ARBEITSKRAEFTE 1)	
LFD NR.	ALTER VON... BIS... JAHREN	PER-SONEN-GRUPPE	INS-GESAMT	IN BETRIEB		IN BETRIEB		ANDERWEITIG ERWERBSTÄTIG UND IN BETRIEB		IN BETRIEB		INS-GESAMT	VOLLBE-SCHAEFT.	
				EINSCHL. HAUSHALT DES BETRIEBSINN. BESCHAEFTIGT	DES BETRIEBSINN. BESCHAEFTIGT	DESCHAEFTIGT	ZU- SAMMEN	ZU- SAMMEN	ZU- SAMMEN	ZU- SAMMEN				
P E R S O N E N														
1 2 3 4 5 6 7 8 9 10														
GROESSENKLASSE DER LANDE. GENUTZTEN FLAECHE VON 2 BIS UNTER 5 HA														
211	15 - 19	BETR.INNH.	201	201	15	201	12	164	164	157	-	-		
212		NAENNL.	162	162	10	162	10	137	137	132	-	-		
213		FAM.ANG.	70 283	17 227	551	11 014	281	35 547	6 659	6 414	-	-		
214		NAENNL.	36 790	9 156	225	9 042	220	19 855	5 863	5 672	-	-		
215		ZUSAMMEN	70 484	17 428	566	11 215	293	35 711	6 823	6 571	1 955	1 732		
216		NAENNL.	36 952	9 318	235	9 204	230	19 992	6 000	5 804	1 282	1 133		
217		ENEGAT.	115	108	43	43	1	42	7	6	-	-		
218	20 - 24	BETR.INNH.	1 777	1 777	181	1 777	145	1 487	1 487	1 429	-	-		
219		NAENNL.	1 498	1 498	135	1 498	134	1 273	1 273	1 241	-	-		
220		FAM.ANG.	44 386	15 572	2 103	10 527	587	32 818	7 734	7 491	-	-		
221		NAENNL.	26 581	8 271	489	8 193	476	20 287	6 842	6 717	-	-		
222		ZUSAMMEN	46 163	17 349	2 284	12 304	732	34 305	9 221	8 920	1 223	1 033		
223		NAENNL.	28 079	9 749	924	9 691	610	21 560	8 115	7 958	784	686		
224		ENEGAT.	1 911	1 783	941	860	28	724	155	105	-	-		
225	25 - 34	BETR.INNH.	12 006	12 006	1 732	12 006	1 102	9 909	9 909	9 469	-	-		
226		NAENNL.	10 705	10 705	1 053	10 705	1 036	9 353	9 353	9 044	-	-		
227		FAM.ANG.	35 734	23 887	11 335	17 110	960	19 820	7 579	6 823	-	-		
228		NAENNL.	16 365	7 537	628	7 450	578	13 921	6 387	6 245	-	-		
229		ZUSAMMEN	47 740	35 893	13 067	29 116	2 062	29 729	17 488	16 292	1 648	1 145		
230		NAENNL.	27 070	18 242	1 681	18 155	1 614	23 274	15 740	15 309	1 188	900		
231		ENEGAT.	13 232	12 805	9 230	8 320	305	2 949	1 107	619	-	-		
232	35 - 44	BETR.INNH.	36 725	36 725	5 077	36 725	3 049	30 669	30 669	29 280	-	-		
233		NAENNL.	33 518	33 518	2 881	33 518	2 797	29 731	29 731	28 669	-	-		
234		FAM.ANG.	45 403	42 162	29 700	32 652	1 510	12 139	6 649	5 027	-	-		
235		NAENNL.	7 390	5 072	292	4 991	212	6 377	4 357	4 246	-	-		
236		ZUSAMMEN	82 128	78 887	34 777	69 377	4 559	42 808	37 318	34 307	2 688	1 429		
237		NAENNL.	40 908	38 590	3 173	38 509	3 009	36 108	34 088	32 915	1 924	1 187		
238		ENEGAT.	36 631	35 908	27 984	27 469	1 217	6 460	3 360	1 913	-	-		
239	45 - 54	BETR.INNH.	52 234	52 234	8 407	52 234	5 031	41 241	41 241	38 865	-	-		
240		NAENNL.	46 988	46 988	4 629	46 988	4 465	40 002	40 002	38 120	-	-		
241		FAM.ANG.	49 276	46 939	34 974	36 927	1 774	9 105	5 217	3 584	-	-		
242		NAENNL.	5 082	3 735	318	3 653	191	3 854	2 897	2 793	-	-		
243		ZUSAMMEN	101 510	99 173	43 381	89 161	6 805	50 346	46 458	42 449	2 060	1 133		
244		NAENNL.	52 070	50 723	4 947	50 641	4 656	43 856	42 899	40 913	1 380	877		
245		ENEGAT.	42 854	41 987	33 055	33 059	1 508	6 291	3 562	2 106	-	-		
246	55 - 59	BETR.INNH.	21 696	21 696	4 771	21 696	2 706	14 283	14 283	12 969	-	-		
247		NAENNL.	18 428	18 428	2 388	18 428	2 292	13 695	13 695	12 642	-	-		
248		FAM.ANG.	22 449	20 948	14 564	15 630	762	2 900	1 494	987	-	-		
249		NAENNL.	2 102	1 440	181	1 403	119	1 103	795	726	-	-		
250		ZUSAMMEN	44 145	42 644	19 335	37 326	3 468	17 183	15 777	13 956	722	395		
251		NAENNL.	20 530	19 868	2 569	19 831	2 411	14 798	14 490	13 368	428	277		
252		ENEGAT.	16 859	16 460	12 459	12 430	551	1 861	1 017	644	-	-		
253	60 - 64	BETR.INNH.	9 721	9 721	2 493	9 721	1 759	3 685	3 685	3 085	-	-		
254		NAENNL.	8 220	8 220	1 665	8 220	1 595	3 542	3 542	3 017	-	-		
255		FAM.ANG.	10 943	9 578	5 279	6 363	380	673	335	212	-	-		
256		NAENNL.	1 710	1 142	195	1 124	168	324	207	171	-	-		
257		ZUSAMMEN	20 664	19 299	7 972	16 084	2 139	4 358	4 020	3 297	328	155		
258		NAENNL.	9 930	9 362	1 860	9 344	1 763	3 866	3 749	3 188	209	118		
259		ENEGAT.	5 334	5 140	3 509	3 433	177	356	192	120	-	-		
260	65 - 69	BETR.INNH.	9 743	9 743	3 032	9 743	1 941	982	982	523	-	-		
261		NAENNL.	7 979	7 979	1 916	7 979	1 798	904	904	492	-	-		
262		FAM.ANG.	18 733	15 178	6 071	9 899	775	481	233	74	-	-		
263		NAENNL.	4 976	3 587	591	3 536	549	232	162	56	-	-		
264		ZUSAMMEN	28 476	24 921	9 103	19 642	2 716	1 463	1 215	597	301	75		
265		NAENNL.	12 955	11 564	2 507	11 515	2 347	1 136	1 066	548	193	54		
266		ENEGAT.	4 983	4 768	2 942	2 956	144	161	74	31	-	-		
267	70 U.MEHR	BETR.INNH.	11 676	11 676	2 101	11 676	1 328	528	528	179	-	-		
268		NAENNL.	8 920	8 920	1 347	8 920	1 232	477	477	162	-	-		
269		FAM.ANG.	44 355	23 084	3 475	12 762	604	439	185	32	-	-		
270		NAENNL.	15 288	7 076	504	6 917	462	251	139	30	-	-		
271		ZUSAMMEN	56 031	34 760	5 576	24 438	1 932	967	713	211	232	49		
272		NAENNL.	24 208	15 996	1 851	15 837	1 694	728	616	192	159	36		
273		ENEGAT.	3 713	3 396	1 220	1 660	58	67	29	6	-	-		
274	ZUSAMMEN	BETR.INNH.	155 779	155 779	28 009	155 779	17 073	102 948	102 948	95 956	-	-		
275		NAENNL.	136 418	136 418	16 024	136 418	15 359	99 114	99 114	93 539	-	-		
276		FAM.ANG.	341 562	214 575	108 052	152 884	7 633	113 922	36 085	30 644	-	-		
277		NAENNL.	116 284	47 016	3 423	46 309	2 975	66 204	27 449	26 656	-	-		
278		ZUSAMMEN	497 341	370 354	136 061	308 663	24 706	216 870	139 033	126 600	11 157	7 146		
279		NAENNL.	252 702	183 434	19 447	182 727	18 334	165 318	126 763	120 195	7 547	5 268		
280		ENEGAT.	125 632	122 355	91 383	90 250	3 989	18 911	9 463	5 550	-	-		

1) IN BETRIEB BESCHAEFTIGT.



5 [26] BETRIEDSINHABER, FAMILIENANGEHÖRIGE UND STAENDIGE FAMILIENFREMDE ARBEITSKRAEFTE  
IN DEM LANDW. BETRIEBEN NACH DEM ALTER 1979  
5.1 [26.1] NACH ALTERSGRUPPEN

BUNDESgebiet .

LFDI NR.	ALTER VON... BIS... JAHREN	PER- SONEN- GRUPPE	INS- GESAMT	BETRIEDSINHABER UND FAMILIENANGEHÖRIGE					ANDERWEITIG ERWERBSTÄTIG					STÄNDIGE FAMILIENFREMDE ARBEITSKRÄFTE <sup>1)</sup>		
				EINSCHL. DES BETRIEDSINH. BESCHÄFTIGT	IN BETRIED EINSCHL. HAUSHALT DES BETRIEDSINH. BESCHÄFTIGT	IN BETRIED BESCHÄFTIGT	ZU- SAMMEN	VOLLBE- SCHÄFT.	ZU- SAMMEN	VOLLBE- SCHÄFT.	ZU- SAMMEN	VOLLBE- SCHÄFT.	ZU- SAMMEN	VOLLBE- SCHÄFT.	INS- GESAMT	VOLLBE- SCHÄFT.
P E R S O N E N																
1 2 3 4 5 6 7 8 9 10																
GROESSENKLASSE DER LANDW. GENUTZTEN FLÄCHE VON																
5 BIS UNTER 10 HA																
281	15 - 19	BETR.INH.	346	346	65	346	53	257	257	238	-	-	-	-	-	-
282		MAENNL.	285	285	43	285	43	225	225	210	-	-	-	-	-	-
283		FAM.ANG.	77 109	25 146	1 352	17 069	639	39 976	10 152	9 714	-	-	-	-	-	-
284		MAENNL.	40 289	14 016	540	13 897	527	22 414	9 010	8 675	-	-	-	-	-	-
285		ZUSAMMEN	77 455	25 492	1 417	37 415	692	40 233	10 409	9 932	1 212	1 030	-	-	-	-
286		MAENNL.	40 574	14 301	583	14 182	570	22 639	9 235	8 885	890	766	-	-	-	-
287		ENEGAT.	193	182	114	112	3	58	22	16	-	-	-	-	-	-
288	20 - 24	BETR.INH.	2 765	2 765	468	2 765	376	2 175	2 175	2 053	-	-	-	-	-	-
289		MAENNL.	2 398	2 398	339	2 398	337	1 946	1 946	1 853	-	-	-	-	-	-
290		FAM.ANG.	49 188	21 757	3 830	15 729	1 030	35 532	11 063	10 408	-	-	-	-	-	-
291		MAENNL.	28 491	11 634	798	11 550	786	21 718	9 661	9 442	-	-	-	-	-	-
292		ZUSAMMEN	51 953	24 522	4 298	18 494	1 406	37 707	13 238	12 661	938	777	-	-	-	-
293		MAENNL.	30 889	14 032	1 137	13 948	1 123	23 664	11 607	11 295	647	567	-	-	-	-
294		ENEGAT.	2 947	2 811	1 838	1 818	94	856	271	187	-	-	-	-	-	-
295	25 - 34	BETR.INH.	15 898	15 898	3 040	15 898	2 437	12 676	12 676	11 742	-	-	-	-	-	-
296		MAENNL.	14 730	14 730	2 306	14 730	2 274	12 267	12 267	11 443	-	-	-	-	-	-
297		FAM.ANG.	38 898	28 928	16 026	23 575	1 862	18 839	8 679	7 806	-	-	-	-	-	-
298		MAENNL.	16 339	8 897	942	8 831	901	13 708	7 433	7 161	-	-	-	-	-	-
299		ZUSAMMEN	54 796	44 826	19 066	39 473	4 299	31 515	21 355	19 548	1 271	850	-	-	-	-
300		MAENNL.	31 069	23 627	3 248	23 561	3 175	25 975	19 700	18 604	957	699	-	-	-	-
301		ENEGAT.	16 453	16 133	13 207	12 794	1 030	2 403	1 062	592	-	-	-	-	-	-
302	35 - 44	BETR.INH.	40 786	40 786	8 603	40 786	7 082	31 906	31 906	29 345	-	-	-	-	-	-
303		MAENNL.	38 491	38 491	6 762	38 491	6 641	31 456	31 456	29 075	-	-	-	-	-	-
304		FAM.ANG.	45 505	43 342	35 765	38 000	3 130	7 615	4 448	3 148	-	-	-	-	-	-
305		MAENNL.	5 136	3 612	552	3 564	471	4 044	2 782	2 646	-	-	-	-	-	-
306		ZUSAMMEN	86 291	84 128	44 368	78 786	10 212	39 521	36 354	32 493	1 747	1 056	-	-	-	-
307		MAENNL.	43 627	42 103	7 314	42 055	7 112	35 500	34 258	31 721	1 338	909	-	-	-	-
308		ENEGAT.	39 397	38 961	34 250	34 187	2 611	4 012	2 335	1 212	-	-	-	-	-	-
309	45 - 54	BETR.INH.	54 412	54 412	15 208	54 412	12 833	38 455	38 455	34 169	-	-	-	-	-	-
310		MAENNL.	50 753	50 753	12 150	50 753	11 953	37 909	37 909	33 846	-	-	-	-	-	-
311		FAM.ANG.	50 452	48 638	40 924	42 515	3 810	5 654	3 367	2 166	-	-	-	-	-	-
312		MAENNL.	3 760	2 803	574	2 761	481	2 293	1 737	1 609	-	-	-	-	-	-
313		ZUSAMMEN	104 864	103 050	56 132	96 927	16 643	44 109	41 822	36 335	1 577	950	-	-	-	-
314		MAENNL.	54 513	53 536	12 724	53 514	12 436	40 202	39 646	35 455	1 094	769	-	-	-	-
315		ENEGAT.	43 848	43 412	38 152	38 284	3 200	3 666	2 305	1 296	-	-	-	-	-	-
316	55 - 59	BETR.INH.	21 382	21 382	8 722	21 382	7 279	11 644	11 644	9 706	-	-	-	-	-	-
317		MAENNL.	19 147	19 147	6 789	19 147	6 702	11 413	11 413	9 584	-	-	-	-	-	-
318		FAM.ANG.	23 022	21 509	16 514	17 741	1 674	1 937	1 063	642	-	-	-	-	-	-
319		MAENNL.	2 107	1 441	325	1 420	267	718	525	463	-	-	-	-	-	-
320		ZUSAMMEN	44 404	42 891	25 236	39 123	8 953	13 581	12 707	10 348	644	348	-	-	-	-
321		MAENNL.	21 254	20 588	7 114	20 567	6 969	12 131	11 938	10 047	373	249	-	-	-	-
322		ENEGAT.	14 706	14 470	12 484	12 377	1 137	1 002	601	330	-	-	-	-	-	-
323	60 - 64	BETR.INH.	8 008	8 008	4 312	8 008	3 877	2 604	2 604	1 975	-	-	-	-	-	-
324		MAENNL.	7 319	7 319	3 751	7 319	3 722	2 560	2 560	1 961	-	-	-	-	-	-
325		FAM.ANG.	12 120	10 517	5 892	7 718	757	521	295	184	-	-	-	-	-	-
326		MAENNL.	2 263	1 637	374	1 629	349	266	194	153	-	-	-	-	-	-
327		ZUSAMMEN	20 128	18 525	10 204	15 726	4 634	3 125	2 899	2 159	275	134	-	-	-	-
328		MAENNL.	9 582	8 956	4 125	8 948	4 071	2 826	2 754	2 114	154	96	-	-	-	-
329		ENEGAT.	3 387	3 306	2 649	2 596	246	182	116	70	-	-	-	-	-	-
330	65 - 69	BETR.INH.	4 470	4 470	2 481	4 470	2 062	405	405	201	-	-	-	-	-	-
331		MAENNL.	3 802	3 802	1 987	3 802	1 945	380	380	196	-	-	-	-	-	-
332		FAM.ANG.	22 896	18 745	7 669	13 386	2 257	482	265	70	-	-	-	-	-	-
333		MAENNL.	7 993	6 303	1 937	6 251	1 866	270	202	53	-	-	-	-	-	-
334		ZUSAMMEN	27 366	23 215	10 150	17 856	4 319	887	670	271	299	97	-	-	-	-
335		MAENNL.	11 795	10 105	3 924	10 053	3 811	650	582	249	188	73	-	-	-	-
336		ENEGAT.	2 102	2 013	1 479	1 434	155	68	30	9	-	-	-	-	-	-
337	70 U.MEHR	BETR.INH.	4 324	4 324	1 256	4 324	1 009	212	212	79	-	-	-	-	-	-
338		MAENNL.	3 451	3 451	991	3 451	963	191	191	72	-	-	-	-	-	-
339		FAM.ANG.	56 224	30 679	4 716	18 315	1 508	424	165	19	-	-	-	-	-	-
340		MAENNL.	22 516	11 841	1 398	11 625	1 323	247	137	18	-	-	-	-	-	-
341		ZUSAMMEN	60 548	35 003	5 972	22 639	2 517	636	377	98	263	68	-	-	-	-
342		MAENNL.	25 967	15 292	2 389	15 076	2 286	438	328	90	172	48	-	-	-	-
343		ENEGAT.	1 299	1 166	525	668	48	19	4	2	-	-	-	-	-	-
344	ZUSAMMEN	BETR.INH.	152 391	152 391	44 155	152 391	37 008	100 334	100 334	89 508	-	-	-	-	-	-
345		MAENNL.	140 376	140 376	35 118	140 376	34 582	98 347	98 347	88 240	-	-	-	-	-	-
346		FAM.ANG.	373 414	249 261	132 688	194 048	16 667	110 980	39 697	34 337	-	-	-	-	-	-
347		MAENNL.	128 894	62 184	7 440	61 528	6 971	65 678	31 681	30 220	-	-	-	-	-	-
348		ZUSAMMEN	527 805	401 652	176 843	346 439	53 675	211 314	139 831	123 865	8 226	5 310	-	-	-	-
349		MAENNL.	269 270	202 560	42 558	201 904	41 553	164 025	130 028	118 440	5 813	4 176	-	-	-	-
350		ENEGAT.	124 332	122 454	104 698	104 270	8 297	12 266	6 746	3 714	-	-	-	-	-	-

1) IN BETRIED BESCHAEFTIGT.



5 [26] BETRIEDSINHABER, FAMILIENANGEHÖRIGE UND STAENDIGE FAMILIENFREMDE ARBEITSKRAEFTE  
IN DEN LANDW. BETRIEBEN NACH DEM ALTER 1979  
5.1 [26.1] NACH ALTERSGRUPPEN

BUNDES GEBIET

BETRIEBSINHABER UND FAMILIENANGEHÖRIGE																
LFDI	ALTER VON... BIS... JAHREN	PER- SONEN- GRUPPE	INS- GESAMT	IM BETRIEB		IM BETRIEB		ANDERWEITIG ERWERBSTÄTIG		UND IM BETRIEB		STÄNDIGE FAMILIENFREMDE <sup>1)</sup> ARBEITSKRÄFTE				
				EINSCHL. HAUSHALT		DES BETRIEBSINH.		DESCHAEFTIGT		DESCHAEFTIGT						
				DES BETRIEBSINH.		DESCHAEFTIGT				ZU- SAMMEN		UND ANDERW.				
				ZU- SAMMEN		VOLLDE- SCHAEFT.		SACHAEFT.		SACHAEFT.		SACHAEFT.		INS- GESAMT		
P E R S O N E N																

GROESSENKLASSE DER LANDW. GENUTZTEN FLAECHE VON  
10 BIS UNTER 20 HA

351	15 - 19	BETR.INH.	520	520	285	520	262	207	207	184	-	-	-	-	-
352		MAENNL.	441	441	235	441	235	184	184	165	-	-	-	-	-
353		FAM.ANG.	97 634	36 537	5 867	27 254	3 981	44 184	11 351	10 636	-	-	-	-	-
354		MAENNL.	51 112	21 345	3 641	21 208	3 619	24 234	9 719	9 402	-	-	-	-	-
355		ZUSAMMEN	98 154	37 057	6 152	27 774	4 243	44 391	11 558	10 820	1 197	982	-	-	-
356		MAENNL.	51 553	21 786	3 876	21 649	3 854	24 418	10 103	9 567	895	764	-	-	-
357		ENEGAT.	302	281	203	205	13	76	14	11	-	-	-	-	-
358	20 - 24	BETR.INH.	3 922	3 922	2 269	3 922	2 132	1 634	1 634	1 395	-	-	-	-	-
359		MAENNL.	3 498	3 498	2 030	3 498	2 026	1 448	1 448	1 241	-	-	-	-	-
360		FAM.ANG.	64 917	31 600	10 517	24 447	5 139	41 889	12 813	11 334	-	-	-	-	-
361		MAENNL.	36 632	17 012	4 496	16 907	4 474	24 679	10 998	10 372	-	-	-	-	-
362		ZUSAMMEN	68 839	35 522	12 786	28 369	7 271	43 523	14 447	13 229	972	800	-	-	-
363		MAENNL.	40 130	20 510	6 526	20 405	6 500	26 127	12 446	11 613	715	621	-	-	-
364		ENEGAT.	4 453	4 329	3 341	3 312	227	929	315	191	-	-	-	-	-
365	25 - 34	BETR.INH.	23 056	23 056	12 685	23 056	12 077	10 862	10 862	8 812	-	-	-	-	-
366		MAENNL.	21 861	21 861	11 743	21 861	11 713	10 644	10 644	8 684	-	-	-	-	-
367		FAM.ANG.	52 946	41 320	27 744	36 259	6 489	20 764	9 610	8 190	-	-	-	-	-
368		MAENNL.	21 590	13 187	4 357	13 122	4 311	15 108	8 261	7 508	-	-	-	-	-
369		ZUSAMMEN	76 002	64 376	40 429	59 315	18 566	31 626	20 472	17 002	1 432	956	-	-	-
370		MAENNL.	43 451	35 048	16 100	34 983	16 024	25 752	18 905	16 192	1 116	826	-	-	-
371		ENEGAT.	23 020	22 708	20 198	19 877	1 892	2 225	1 064	548	-	-	-	-	-
372	35 - 44	BETR.INH.	50 906	50 906	30 001	50 906	28 797	22 403	22 403	17 543	-	-	-	-	-
373		MAENNL.	48 956	48 956	28 270	48 956	28 179	22 205	22 205	17 435	-	-	-	-	-
374		FAM.ANG.	56 823	54 397	48 572	50 101	6 625	6 367	5 548	2 343	-	-	-	-	-
375		MAENNL.	5 530	3 836	1 379	3 799	1 299	3 532	2 194	1 966	-	-	-	-	-
376		ZUSAMMEN	107 729	105 303	78 573	101 007	35 422	28 770	25 951	19 886	1 942	1 324	-	-	-
377		MAENNL.	54 486	52 792	29 649	52 755	29 478	25 737	24 399	19 401	1 497	1 134	-	-	-
378		ENEGAT.	49 939	49 587	46 206	45 843	5 363	2 985	1 839	864	-	-	-	-	-
379	45 - 54	BETR.INH.	66 985	66 985	45 625	66 985	43 673	22 543	22 543	16 730	-	-	-	-	-
380		MAENNL.	63 877	63 877	42 825	63 877	42 676	22 302	22 302	16 602	-	-	-	-	-
381		FAM.ANG.	62 566	60 412	54 263	54 888	7 192	4 387	2 358	1 351	-	-	-	-	-
382		MAENNL.	4 035	2 992	1 329	2 963	1 228	1 732	1 143	988	-	-	-	-	-
383		ZUSAMMEN	129 551	127 397	99 888	121 873	50 865	26 930	24 901	18 081	1 954	1 316	-	-	-
384		MAENNL.	67 912	66 869	44 154	66 840	43 904	24 034	23 445	17 590	1 368	1 048	-	-	-
385		ENEGAT.	53 120	52 722	49 380	48 606	5 802	2 390	1 480	673	-	-	-	-	-
386	55 - 59	BETR.INH.	25 010	25 010	18 993	25 010	17 801	5 555	5 555	3 816	-	-	-	-	-
387		MAENNL.	23 163	23 163	17 318	23 163	17 257	5 459	5 459	3 773	-	-	-	-	-
388		FAM.ANG.	29 074	27 098	21 579	22 665	2 987	1 607	794	432	-	-	-	-	-
389		MAENNL.	2 779	1 964	750	1 944	707	616	410	329	-	-	-	-	-
390		ZUSAMMEN	54 084	52 108	40 572	47 675	20 788	7 162	6 349	4 248	825	555	-	-	-
391		MAENNL.	25 942	25 127	18 068	25 107	17 964	6 075	5 869	4 102	462	376	-	-	-
392		ENEGAT.	16 140	15 941	14 666	14 207	1 743	602	364	161	-	-	-	-	-
393	60 - 64	BETR.INH.	8 787	8 787	6 959	8 787	6 646	1 151	1 151	693	-	-	-	-	-
394		MAENNL.	8 309	8 309	6 551	8 309	6 520	1 135	1 135	689	-	-	-	-	-
395		FAM.ANG.	16 007	13 836	8 078	10 050	1 345	512	246	139	-	-	-	-	-
396		MAENNL.	3 163	2 361	745	2 337	715	251	161	112	-	-	-	-	-
397		ZUSAMMEN	24 794	22 623	15 037	18 837	7 991	1 663	1 397	832	364	176	-	-	-
398		MAENNL.	11 472	10 670	7 296	10 446	7 235	1 386	1 296	801	227	144	-	-	-
399		ENEGAT.	3 178	3 106	2 688	2 552	307	112	62	34	-	-	-	-	-
400	65 - 69	BETR.INH.	3 962	3 962	2 727	3 962	2 475	220	220	93	-	-	-	-	-
401		MAENNL.	3 556	3 556	2 426	3 556	2 399	202	202	88	-	-	-	-	-
402		FAM.ANG.	31 971	26 470	11 568	18 695	4 188	468	277	75	-	-	-	-	-
403		MAENNL.	11 904	9 697	3 638	9 630	3 548	265	206	62	-	-	-	-	-
404		ZUSAMMEN	35 933	30 432	14 295	22 657	6 663	688	497	168	454	151	-	-	-
405		MAENNL.	15 460	13 253	6 064	13 186	5 947	467	408	150	270	111	-	-	-
406		ENEGAT.	1 639	1 574	1 259	1 150	150	30	18	7	-	-	-	-	-
407	70 U.MEHR	BETR.INH.	2 837	2 837	1 052	2 837	930	92	92	20	-	-	-	-	-
408		MAENNL.	2 437	2 437	905	2 437	897	86	86	19	-	-	-	-	-
409		FAM.ANG.	77 231	42 857	7 213	25 733	2 872	453	192	25	-	-	-	-	-
410		MAENNL.	32 746	17 707	2 645	17 387	2 569	243	153	19	-	-	-	-	-
411		ZUSAMMEN	80 068	45 694	8 265	28 570	3 802	545	284	45	438	99	-	-	-
412		MAENNL.	35 183	20 144	3 550	19 824	3 466	329	239	38	307	87	-	-	-
413		ENEGAT.	797	713	343	403	38	8	5	3	-	-	-	-	-
414		ZUSAMMEN	185 985	185 985	120 596	185 985	114 793	64 667	64 667	49 286	-	-	-	-	-
415		MAENNL.	176 098	176 098	112 303	176 098	111 902	63 665	63 665	48 696	-	-	-	-	-
416		FAM.ANG.	489 169	334 527	195 401	270 092	40 818	120 631	41 189	35 025	-	-	-	-	-
417		MAENNL.	169 491	90 101	22 980	89 297	22 470	70 660	33 445	30 758	-	-	-	-	-
418		ZUSAMMEN	675 154	520 512	315 997	456 077	155 611	185 298	105 856	84 311	9 578	6 359	-	-	-
419		MAENNL.	345 389	266 199	135 283	265 395	134 372	134 325	97 110	79 454	6 857	5 111	-	-	-
420		ENEGAT.	152 588	150 961	138 284	136 155	15 540	9 357	5 161	2 492	-	-	-	-	-

1) IN BETRIED BESCHAEFTIGT.



**BUNDES GEBIET**

1) IM BETRIEB BESCHAEFTIGT.



5 [26] BETRIEBSINHABER, FAMILIENANGEHÖRIGE UND STAENDIGE FAMILIENFRENDE ARBEITSKRAEFTE  
IN DEN LANDW. BETRIEBEN NACH DEM ALTER 1979  
5.1 [26.1] NACH ALTERSGRUPPEN

BUNDES GEBIET

LFD NR.	ALTER VON... BIS... JAHREN	PER-SONEN GRUPPE	INS-GE-AMT	BETRIEBSINHABER UND FAMILIENANGEHÖRIGE						ANDERWEITIG ERWERBSTÄTIG UND IN BETRIEB BESCHÄFTIGT						STÄNDIGE FAMILIENFREMDE ARBEITSKRÄFTE 1)			
				IN BETRIEB EINSCHL. HAUSHALT DES BETRIEBSINHAB. BESCHÄFTIGT		IN BETRIEB BESCHÄFTIGT		ANDERWEITIG ERWERBSTÄTIG UND IN BETRIEB BESCHÄFTIGT		ZU-SAMMEN		ZU-VOLLBE-SAMMEN		INS-GE-AMT	VOLLBE-SCHAEFT.				
				ZU-SAMMEN	VOLLBE-SAMMEN	ZU-SAMMEN	VOLLBE-SAMMEN	ZU-SAMMEN	VOLLBE-SAMMEN										
										P E R S O N E N									
										1	1	2	1			3	1	4	1
GROESSENKLASSE DER LANDW. GENUTZTEN FLÄCHE VON 30 BIS UNTER 50 HA																			
491	15 - 19	BETR.INH.	104	104	81	104	78	6	6	5	-	-	-	-	-	-	-	-	-
492		MAENNL.	92	92	72	92	72	5	5	4	-	-	-	-	-	-	-	-	-
493		FAM.ANG.	39 263	15 168	4 281	12 475	3 449	10 476	2 014	1 809	-	-	-	-	-	-	-	-	-
494		MAENNL.	20 766	9 817	3 278	9 752	3 265	5 229	1 650	1 507	-	-	-	-	-	-	-	-	-
495		ZUSAMMEN	39 367	15 272	4 362	12 579	3 527	10 482	2 020	1 814	2 416	1 810	-	-	-	-	-	-	-
496		MAENNL.	20 858	9 909	3 350	9 844	3 337	5 234	1 655	1 511	1 967	1 606	-	-	-	-	-	-	-
497		EHEGAT.	108	106	88	82	5	13	3	2	-	-	-	-	-	-	-	-	-
498	20 - 24	BETR.INH.	1 253	1 253	1 192	1 253	1 173	47	47	30	-	-	-	-	-	-	-	-	-
499		MAENNL.	1 202	1 202	1 146	1 202	1 145	43	43	26	-	-	-	-	-	-	-	-	-
500		FAM.ANG.	25 784	14 498	9 633	12 504	6 403	10 320	2 240	1 898	-	-	-	-	-	-	-	-	-
501		MAENNL.	14 485	8 566	5 966	8 531	5 955	5 222	1 757	1 555	-	-	-	-	-	-	-	-	-
502		ZUSAMMEN	27 037	15 751	10 825	13 757	7 576	10 367	2 287	1 928	1 131	925	-	-	-	-	-	-	-
503		MAENNL.	15 687	9 768	7 112	9 733	7 100	5 265	1 800	1 581	858	742	-	-	-	-	-	-	-
504		EHEGAT.	2 158	2 115	1 817	1 740	148	265	90	47	-	-	-	-	-	-	-	-	-
505	25 - 34	BETR.INH.	11 336	11 336	10 745	11 336	10 576	676	676	337	-	-	-	-	-	-	-	-	-
506		MAENNL.	11 050	11 050	10 496	11 050	10 489	652	652	328	-	-	-	-	-	-	-	-	-
507		FAM.ANG.	26 379	22 721	19 743	20 485	7 107	5 004	1 579	1 164	-	-	-	-	-	-	-	-	-
508		MAENNL.	9 666	7 308	5 827	7 290	5 805	3 038	1 263	992	-	-	-	-	-	-	-	-	-
509		ZUSAMMEN	37 715	34 057	30 488	31 821	17 683	5 680	2 355	1 501	1 292	1 011	-	-	-	-	-	-	-
510		MAENNL.	20 716	18 358	16 323	18 340	16 294	3 690	1 915	1 320	1 072	905	-	-	-	-	-	-	-
511		EHEGAT.	12 943	12 851	12 095	11 333	1 131	489	267	87	-	-	-	-	-	-	-	-	-
512	35 - 44	BETR.INH.	24 110	24 110	22 873	24 110	22 480	1 444	1 444	657	-	-	-	-	-	-	-	-	-
513		MAENNL.	23 506	23 506	22 313	23 506	22 301	1 411	1 411	642	-	-	-	-	-	-	-	-	-
514		FAM.ANG.	27 337	26 552	25 140	24 361	3 683	1 457	617	330	-	-	-	-	-	-	-	-	-
515		MAENNL.	2 169	1 676	1 225	1 668	1 190	700	321	260	-	-	-	-	-	-	-	-	-
516		ZUSAMMEN	51 447	50 662	48 013	48 471	26 163	2 901	2 061	987	2 432	1 940	-	-	-	-	-	-	-
517		MAENNL.	25 675	25 182	23 538	25 174	23 491	2 111	1 732	902	2 018	1 772	-	-	-	-	-	-	-
518		EHEGAT.	24 618	24 520	23 680	22 515	2 642	660	330	91	-	-	-	-	-	-	-	-	-
519	45 - 54	BETR.INH.	24 766	24 766	23 251	24 766	22 617	1 441	1 441	670	-	-	-	-	-	-	-	-	-
520		MAENNL.	23 883	23 883	22 431	23 883	22 402	1 416	1 416	657	-	-	-	-	-	-	-	-	-
521		FAM.ANG.	22 894	22 094	20 292	19 324	2 923	913	401	212	-	-	-	-	-	-	-	-	-
522		MAENNL.	1 849	1 481	1 024	1 460	991	379	220	169	-	-	-	-	-	-	-	-	-
523		ZUSAMMEN	47 660	46 860	43 543	44 090	25 540	2 354	1 842	882	2 532	1 986	-	-	-	-	-	-	-
524		MAENNL.	25 732	25 364	23 455	25 343	23 393	1 795	1 436	824	1 999	1 716	-	-	-	-	-	-	-
525		EHEGAT.	18 757	18 651	17 852	16 532	2 005	419	206	65	-	-	-	-	-	-	-	-	-
526	55 - 59	BETR.INH.	7 916	7 916	7 161	7 916	6 802	442	442	198	-	-	-	-	-	-	-	-	-
527		MAENNL.	7 440	7 440	6 728	7 440	6 720	437	437	197	-	-	-	-	-	-	-	-	-
528		FAM.ANG.	11 028	10 102	7 754	7 697	1 199	417	200	111	-	-	-	-	-	-	-	-	-
529		MAENNL.	1 471	1 100	557	1 090	548	200	124	92	-	-	-	-	-	-	-	-	-
530		ZUSAMMEN	18 944	18 018	14 915	15 613	8 001	859	642	309	953	731	-	-	-	-	-	-	-
531		MAENNL.	8 911	8 540	7 285	8 530	7 268	637	561	289	637	550	-	-	-	-	-	-	-
532		EHEGAT.	4 981	4 922	4 572	3 995	458	105	53	17	-	-	-	-	-	-	-	-	-
533	60 - 64	BETR.INH.	2 828	2 828	2 406	2 828	2 298	108	108	43	-	-	-	-	-	-	-	-	-
534		MAENNL.	2 677	2 677	2 280	2 677	2 275	106	106	42	-	-	-	-	-	-	-	-	-
535		FAM.ANG.	7 146	6 039	3 259	3 955	775	162	76	47	-	-	-	-	-	-	-	-	-
536		MAENNL.	1 730	1 365	579	1 350	562	97	63	40	-	-	-	-	-	-	-	-	-
537		ZUSAMMEN	9 974	8 867	5 665	6 783	3 073	270	184	90	356	216	-	-	-	-	-	-	-
538		MAENNL.	4 407	4 042	2 859	4 027	2 837	203	169	82	254	179	-	-	-	-	-	-	-
539		EHEGAT.	990	965	834	697	111	17	8	4	-	-	-	-	-	-	-	-	-
540	65 - 69	BETR.INH.	1 178	1 178	829	1 178	742	31	31	14	-	-	-	-	-	-	-	-	-
541		MAENNL.	1 067	1 067	759	1 067	728	30	30	14	-	-	-	-	-	-	-	-	-
542		FAM.ANG.	14 248	11 416	4 703	7 272	1 834	125	56	14	-	-	-	-	-	-	-	-	-
543		MAENNL.	5 370	4 274	1 665	4 239	1 640	68	47	14	-	-	-	-	-	-	-	-	-
544		ZUSAMMEN	15 426	12 594	5 532	8 450	2 576	156	87	28	348	148	-	-	-	-	-	-	-
545		MAENNL.	6 437	5 341	2 404	5 306	2 368	98	77	28	244	120	-	-	-	-	-	-	-
546		EHEGAT.	457	424	321	257	24	8	3	2	-	-	-	-	-	-	-	-	-
547	70 U.MEHR	BETR.INH.	777	777	278	777	259	20	20	9	-	-	-	-	-	-	-	-	-
548		MAENNL.	682	682	251	682	250	18	18	9	-	-	-	-	-	-	-	-	-
549		FAM.ANG.	31 200	16 814	2 759	9 626	1 291	101	46	4	-	-	-	-	-	-	-	-	-
550		MAENNL.	13 681	7 318	1 205	7 220	1 182	56	38	3	-	-	-	-	-	-	-	-	-
551		ZUSAMMEN	31 977	17 591	3 037	10 403	1 550	121	66	13	317	84	-	-	-	-	-	-	-
552		MAENNL.	14 363	8 000	1 456	7 902	1 432	74	56	12	238	62	-	-	-	-	-	-	-
553		EHEGAT.	183	158	77	82	8	-	-	-	-	-	-	-	-	-	-	-	-
554		ZUSAMMEN	74 268	74 268	68 816	74 268	67 025	4 215	4 215	1 963	-	-	-	-	-	-	-	-	-
555		MAENNL.	71 599	71 599	66 456	71 599	66 382	4 118	4 118	1 919	-	-	-	-	-	-	-	-	-
556		FAM.ANG.	205 279	145 404	97 564	117 699	28 664	28 975	7 329	5 589	-	-	-	-	-	-	-	-	-
557		MAENNL.	71 187	42 905	21 326	42 600	21 138	14 989	5 483	4 632	-	-	-	-	-	-	-	-	-
558		ZUSAMMEN	279 547	219 672	166 380	191 967	95 689	33 190	11 544	7 552	11 777	8 853	-	-	-	-	-	-	-
559		MAENNL.	142 786	114 504	87 782	114 199	87 520	19 107	9 601	6 551	9 287	7 652	-	-	-	-	-	-	-
560		EHEGAT.	65 195	64 712	61 336	57 233	6 532	2 176	960	315	-	-	-	-	-	-	-	-	-

1) IN BETRIEB BESCHAEFTIGT.



5 [26] BETRIEBSINHABER, FAMILIENANGEHÖRIGE UND STAENDIGE FAMILIENFRENDE ARBEITSKRAEFTE  
IN DEM LANDW. BETRIEBEN NACH DEM ALTER 1979  
5.1 [26.1] NACH ALTERSGRUPPEN

BUNDESGEBIET

LFDI NR.	ALTER VON... BIS... JAHREN	PER- SONEN- GRUPPE	INS- GESAMT	BETRIEDSINHABER UND FAMILIENANGEHÖRIGE						ANDERWEITIG ERWERBSTÄTIG UND IN BETRIED BESCHÄFTIGT		STÄNDIGE FAMILIENFRENDE ARBEITSKRÄFTE <sup>1)</sup>	
				EINSCHL. DES BETRIEDSINH. BESCHÄFTIGT	ZU- SAMMEN	HAUSHALT VOLLBE- SCHAFT.	IM BETRIED VOLLBE- SCHAFT.	ZU- SAMMEN	PERSONEN	ZU- SAMMEN	UND ANDERW. VOLLBE- SCHAFT.	INS- GESAMT	VOLLBE- SCHAFT.
			1	2	3	4	5	6	7	8	9	10	
GROESSENKLASSE DER LANDW. GENUTZTEN FLÄCHE VON													
50 BIS UNTER 100 HA													
561	15 - 19	BETR.INNH.	20	20	13	20	13	1	1	-	-	-	
562		MAENNL.	17	17	13	17	13	1	1	-	-	-	
563		FAM.ANG.	12 346	4 560	1 268	3 811	1 058	2 251	400	350	-	-	
564		MAENNL.	6 465	2 981	1 011	2 964	1 008	1 114	312	273	-	-	
565		ZUSAMMEN	12 366	4 580	1 281	3 831	1 071	2 252	401	350	3 183	2 654	
566		MAENNL.	6 482	2 998	1 024	2 981	1 021	1 115	313	273	2 745	2 438	
567		EHEGAT.	22	22	20	15	2	1	-	-	-	-	
568	20 - 24	BETR.INNH.	292	292	271	292	262	12	12	5	-	-	
569		MAENNL.	277	277	258	277	257	11	11	4	-	-	
570		FAM.ANG.	8 119	4 607	3 214	4 027	2 223	2 507	471	395	-	-	
571		MAENNL.	4 625	2 884	2 116	2 875	2 109	1 178	354	304	-	-	
572		ZUSAMMEN	8 411	4 899	3 485	4 319	2 485	2 519	483	400	1 525	1 336	
573		MAENNL.	4 902	3 161	2 374	3 152	2 366	1 189	365	308	1 275	1 159	
574		EHEGAT.	636	623	530	465	22	73	18	9	-	-	
575	25 - 34	BETR.INNH.	4 121	4 121	3 953	4 121	3 864	167	167	64	-	-	
576		MAENNL.	4 006	4 006	3 846	4 006	3 842	156	156	62	-	-	
577		FAM.ANG.	9 782	8 691	7 728	7 369	2 868	1 312	351	216	-	-	
578		MAENNL.	3 478	2 838	2 502	2 832	2 493	647	232	181	-	-	
579		ZUSAMMEN	13 903	12 812	11 681	11 490	6 732	1 479	518	280	1 599	1 361	
580		MAENNL.	7 484	6 844	6 348	6 838	6 335	803	388	243	1 376	1 248	
581		EHEGAT.	4 940	4 918	4 533	3 869	319	292	85	23	-	-	
582	35 - 44	BETR.INNH.	8 637	8 637	8 211	8 637	8 036	389	389	158	-	-	
583		MAENNL.	8 394	8 394	7 997	8 394	7 987	369	369	147	-	-	
584		FAM.ANG.	9 555	9 333	8 788	7 694	1 161	466	190	71	-	-	
585		MAENNL.	709	605	506	604	495	132	63	48	-	-	
586		ZUSAMMEN	18 192	17 970	16 999	16 331	9 197	855	579	229	3 501	3 064	
587		MAENNL.	9 103	8 999	8 503	8 998	8 482	501	432	195	3 083	2 884	
588		EHEGAT.	8 671	8 616	8 220	7 045	740	307	133	29	-	-	
589	45 - 54	BETR.INNH.	8 029	8 029	7 492	8 029	7 216	484	484	208	-	-	
590		MAENNL.	7 681	7 681	7 179	7 681	7 166	467	467	202	-	-	
591		FAM.ANG.	7 472	7 244	6 573	5 657	857	285	115	54	-	-	
592		MAENNL.	644	563	418	563	413	99	62	43	-	-	
593		ZUSAMMEN	15 501	15 273	14 065	13 686	8 073	769	599	262	3 674	3 215	
594		MAENNL.	8 325	8 244	7 597	8 244	7 579	566	529	245	3 195	3 001	
595		EHEGAT.	6 165	6 108	5 755	4 761	534	180	65	26	-	-	
596	55 - 59	BETR.INNH.	2 757	2 757	2 419	2 757	2 287	180	180	73	-	-	
597		MAENNL.	2 571	2 571	2 266	2 571	2 261	175	175	70	-	-	
598		FAM.ANG.	3 683	3 369	2 518	2 322	396	116	44	21	-	-	
599		MAENNL.	529	430	240	422	237	53	30	20	-	-	
600		ZUSAMMEN	6 440	6 126	4 937	5 079	2 683	296	224	94	1 135	955	
601		MAENNL.	3 100	3 001	2 506	2 993	2 498	228	205	90	898	834	
602		EHEGAT.	1 742	1 713	1 542	1 224	143	49	18	7	-	-	
603	60 - 64	BETR.INNH.	985	985	820	985	777	59	59	24	-	-	
604		MAENNL.	918	918	772	918	769	54	54	22	-	-	
605		FAM.ANG.	2 404	1 994	1 033	1 213	264	50	15	9	-	-	
606		MAENNL.	588	472	219	470	218	26	10	6	-	-	
607		ZUSAMMEN	3 389	2 979	1 853	2 198	1 041	109	74	33	385	284	
608		MAENNL.	1 506	1 390	991	1 388	987	80	64	28	317	257	
609		EHEGAT.	345	323	266	194	34	12	2	2	-	-	
610	65 - 69	BETR.INNH.	500	500	334	500	309	34	34	12	-	-	
611		MAENNL.	457	457	305	457	303	33	33	12	-	-	
612		FAM.ANG.	4 311	3 354	1 309	2 097	564	40	18	6	-	-	
613		MAENNL.	1 701	1 340	534	1 332	525	25	15	5	-	-	
614		ZUSAMMEN	4 811	3 854	1 643	2 597	873	74	52	18	259	116	
615		MAENNL.	2 158	1 797	839	1 789	828	58	48	17	202	97	
616		EHEGAT.	181	168	125	85	13	5	1	-	-	-	
617	70 U.MEHR	BETR.INNH.	341	341	127	341	113	17	17	2	-	-	
618		MAENNL.	289	289	111	289	110	17	17	2	-	-	
619		FAM.ANG.	9 183	4 728	696	2 490	330	25	8	1	-	-	
620		MAENNL.	3 906	2 004	311	1 961	303	13	5	-	-	-	
621		ZUSAMMEN	9 524	5 069	823	2 831	443	42	25	3	190	59	
622		MAENNL.	4 195	2 293	422	2 250	413	30	22	2	142	45	
623		EHEGAT.	74	70	35	34	5	2	2	-	-	-	
624	ZUSAMMEN	BETR.INNH.	25 682	25 682	23 640	25 682	22 877	1 343	1 343	546	-	-	
625		MAENNL.	24 610	24 610	22 747	24 610	22 708	1 283	1 283	521	-	-	
626		FAM.ANG.	66 855	47 880	33 127	36 680	9 721	7 052	1 612	1 123	-	-	
627		MAENNL.	22 645	14 117	7 857	14 023	7 801	3 287	1 083	880	-	-	
628		ZUSAMMEN	92 537	73 562	56 767	62 362	32 598	8 395	2 955	1 669	15 451	13 044	
629		MAENNL.	47 255	38 727	30 604	38 633	30 509	4 570	2 366	1 401	13 233	11 963	
630		EHEGAT.	22 776	22 561	21 026	17 692	1 812	921	324	96	-	-	

1) IM BETRIEB BESCHAEFTIGT.



5 [26] BETRIEBSINHABER, FAMILIENANGEHÖRIGE UND STAENDIGE FAMILIENFREUDE ARBEITSKRAEFTE  
IN DEN LANDW. BETRIEBEN NACH DEM ALTER 1979  
5.1 [26.1] NACH ALTERSGRUPPEN

BUNDESGEBIET

LFDI NR.	ALTER VON... BIS... JAHREN	PER- SONEN- GRUPPE	INS- GESAMT	BETRIEBSINHABER UND FAMILIENANGEHÖRIGE						ANDERWEITIG ERWERBSTÄTIG UND IM BETRIEB BESCHÄFTIGT				STAENDIGE FAMILIENFREUDE <sup>1)</sup> ARBEITSKRAEFTE	
				EINSCHL. DES BETRIEBSINH. BESCHAEFTIGT	IN BETRIEB BESCHAEFTIGT	ZU- SAMMEN	ZU- SAMMEN	ZU- SAMMEN	ZU- SAMMEN	UND ANDERW. VOLLBE- SCHAFT.	UND ANDERW. VOLLBE- SCHAFT.	UND ANDERW. VOLLBE- SCHAFT.	UND ANDERW. VOLLBE- SCHAFT.	INS- GESAMT	VOLLBE- SCHAFT.
				1	2	3	4	5	6	7	8	9	10		
GROESSENKLASSE DER LANDW. GENUTZTEN FLAECHE VON 100 HA UND MEHR															
631	15 - 19	BETR.INH.	4	4	1	4	1	-	-	-	-	-	-	-	-
632		MAENNL.	4	4	1	4	1	-	-	-	-	-	-	-	-
633		FAM.ANG.	1 663	427	101	353	94	163	34	25	-	-	-	-	-
634		MAENNL.	867	286	87	282	87	89	28	22	-	-	-	-	-
635		ZUSAMMEN	1 667	431	102	357	95	163	34	25	1 414	1 210	-	-	-
636		MAENNL.	871	290	88	286	88	89	28	22	1 153	1 013	-	-	-
637		ENEGAT.	1	1	1	1	-	-	-	-	-	-	-	-	-
638	20 - 24	BETR.INH.	23	23	15	23	14	3	1	3	-	-	-	-	-
639		MAENNL.	20	20	13	20	13	3	3	3	-	-	-	-	-
640		FAM.ANG.	913	394	265	336	186	206	30	17	-	-	-	-	-
641		MAENNL.	525	251	180	251	180	103	21	12	-	-	-	-	-
642		ZUSAMMEN	936	417	280	359	200	209	33	20	1 241	1 152	-	-	-
643		MAENNL.	545	271	193	271	193	106	24	15	1 049	996	-	-	-
644		ENEGAT.	59	57	45	36	1	4	1	-	-	-	-	-	-
645	25 - 34	BETR.INH.	418	418	376	418	363	28	28	10	-	-	-	-	-
646		MAENNL.	401	401	361	401	361	25	25	8	-	-	-	-	-
647		FAM.ANG.	1 216	1 030	884	741	324	139	26	8	-	-	-	-	-
648		MAENNL.	449	349	303	349	302	54	11	6	-	-	-	-	-
649		ZUSAMMEN	1 634	1 448	1 260	1 159	667	167	54	18	1 742	1 585	-	-	-
650		MAENNL.	850	750	664	750	663	79	36	14	1 542	1 477	-	-	-
651		ENEGAT.	579	572	506	329	17	35	11	1	-	-	-	-	-
652	35 - 44	BETR.INH.	1 301	1 301	1 120	1 301	1 089	143	143	65	-	-	-	-	-
653		MAENNL.	1 254	1 254	1 085	1 254	1 084	139	139	64	-	-	-	-	-
654		FAM.ANG.	1 496	1 456	1 268	852	131	103	32	9	-	-	-	-	-
655		MAENNL.	145	130	106	127	103	24	14	9	-	-	-	-	-
656		ZUSAMMEN	2 797	2 757	2 388	2 153	1 220	246	175	74	3 727	3 379	-	-	-
657		MAENNL.	1 399	1 384	1 191	1 381	1 187	163	153	73	3 278	3 177	-	-	-
658		ENEGAT.	1 325	1 304	1 148	724	41	82	22	2	-	-	-	-	-
659	45 - 54	BETR.INH.	1 203	1 203	959	1 203	905	165	165	77	-	-	-	-	-
660		MAENNL.	1 125	1 125	901	1 125	900	157	157	71	-	-	-	-	-
661		FAM.ANG.	951	917	773	503	87	57	22	8	-	-	-	-	-
662		MAENNL.	81	74	57	73	55	17	11	6	-	-	-	-	-
663		ZUSAMMEN	2 154	2 120	1 732	1 706	992	222	187	85	4 484	4 136	-	-	-
664		MAENNL.	1 206	1 199	958	1 198	955	174	168	77	3 966	3 664	-	-	-
665		ENEGAT.	833	815	695	433	47	46	19	7	-	-	-	-	-
666	55 - 59	BETR.INH.	456	456	312	456	277	80	80	31	-	-	-	-	-
667		MAENNL.	404	404	279	404	275	74	74	29	-	-	-	-	-
668		FAM.ANG.	451	399	283	210	35	24	8	4	-	-	-	-	-
669		MAENNL.	60	42	23	41	22	15	6	4	-	-	-	-	-
670		ZUSAMMEN	907	855	595	666	312	104	88	35	1 375	1 232	-	-	-
671		MAENNL.	464	446	302	445	297	89	80	33	1 108	1 062	-	-	-
672		ENEGAT.	281	268	219	132	15	15	5	2	-	-	-	-	-
673	60 - 64	BETR.INH.	206	206	137	206	125	29	29	11	-	-	-	-	-
674		MAENNL.	187	187	123	187	123	28	28	10	-	-	-	-	-
675		FAM.ANG.	260	203	110	86	21	14	6	1	-	-	-	-	-
676		MAENNL.	46	31	17	30	16	6	3	1	-	-	-	-	-
677		ZUSAMMEN	466	409	247	292	146	43	35	12	362	317	-	-	-
678		MAENNL.	233	218	140	217	139	34	31	11	315	290	-	-	-
679		ENEGAT.	107	96	63	34	6	10	5	-	-	-	-	-	-
680	65 - 69	BETR.INH.	163	163	82	163	79	24	24	9	-	-	-	-	-
681		MAENNL.	151	151	78	151	78	23	23	8	-	-	-	-	-
682		FAM.ANG.	333	225	75	119	19	8	2	-	-	-	-	-	-
683		MAENNL.	92	68	17	67	16	4	1	-	-	-	-	-	-
684		ZUSAMMEN	496	388	157	282	98	32	26	9	153	88	-	-	-
685		MAENNL.	243	219	95	218	94	27	24	8	120	71	-	-	-
686		ENEGAT.	50	44	26	17	2	4	-	-	-	-	-	-	-
687	70 U.MEHR	BETR.INH.	148	148	32	148	31	18	18	1	-	-	-	-	-
688		MAENNL.	121	121	30	121	30	17	17	1	-	-	-	-	-
689		FAM.ANG.	907	416	52	191	21	9	5	-	-	-	-	-	-
690		MAENNL.	319	143	18	140	18	6	5	-	-	-	-	-	-
691		ZUSAMMEN	1 055	564	84	339	52	27	23	1	93	56	-	-	-
692		MAENNL.	440	264	48	261	48	23	22	1	79	48	-	-	-
693		ENEGAT.	47	35	11	12	2	1	1	-	-	-	-	-	-
694	ZUSAMMEN	BETR.INH.	3 922	3 922	3 034	3 922	2 884	490	490	207	-	-	-	-	-
695		MAENNL.	3 667	3 667	2 871	3 667	2 865	466	466	194	-	-	-	-	-
696		FAM.ANG.	8 190	5 467	3 811	3 391	918	723	165	72	-	-	-	-	-
697		MAENNL.	2 584	1 374	808	1 360	799	318	100	60	-	-	-	-	-
698		ZUSAMMEN	12 112	9 389	6 845	7 313	3 802	1 213	655	279	14 591	13 155	-	-	-
699		MAENNL.	6 251	5 041	3 679	5 027	3 664	784	566	254	12 610	11 998	-	-	-
700		ENEGAT.	3 282	3 192	2 714	1 718	131	197	64	12	-	-	-	-	-

1) IM BETRIEB BESCHAEFTIGT.



## SCHLESWIG-HOLSTEIN

1) IM BETRIEB BESCHAFFTIGT.



5 [26] BETRIEBSINHABER, FAMILIENANGEHÖRIGE UND STAENDIGE FAMILIENFREMDE ARBEITSKRAEFTE  
IN DEN LANDW. BETRIEBEN NACH DEM ALTER 1979  
5.1 [26.1] NACH ALTERSGRUPPEN

NIEDERSACHSEN

		BETRIEBSINHABER UND FAMILIENANGEHÖRIGE										ANDERWEITIG ERWERBSTÄTIG				STÄNDIGE FAMILIENFREMDE ARBEITSKRÄFTE <sup>1)</sup>			
		IN BETRIEB		EINSCHL. HAUSHALT		IN BETRIEB		UND IM BETRIEB		UND IM BETRIEB		UND IM BETRIEB		UND IM BETRIEB		UND IM BETRIEB			
		DES BETRIEBSINH.		DES BETRIEBSINH.		DES BETRIEBSINH.		DES BETRIEBSINH.		DES BETRIEBSINH.		DES BETRIEBSINH.		DES BETRIEBSINH.		DES BETRIEBSINH.			
		BESCHÄFTIGT		BESCHÄFTIGT		BESCHÄFTIGT		BESCHÄFTIGT		BESCHÄFTIGT		BESCHÄFTIGT		BESCHÄFTIGT		BESCHÄFTIGT			
		ZU-		ZU-		ZU-		ZU-		ZU-		ZU-		ZU-		ZU-			
		SAMMEN		SAMMEN		SAMMEN		SAMMEN		SAMMEN		SAMMEN		SAMMEN		SAMMEN			
		SCHAEFT.		SCHAEFT.		SCHAEFT.		SCHAEFT.		SCHAEFT.		SCHAEFT.		SCHAEFT.		SCHAEFT.			
		P E R S O N E N		P E R S O N E N		P E R S O N E N		P E R S O N E N		P E R S O N E N		P E R S O N E N		P E R S O N E N		P E R S O N E N			
		1		2		3		4		5		6		7		8			
		9		10		11		12		13		14		15		16			
		17		18		19		20		21		22		23		24			
		25		26		27		28		29		30		31		32			
		33		34		35		36		37		38		39		40			
		41		42		43		44		45		46		47		48			
		49		50		51		52		53		54		55		56			
		57		58		59		60		61		62		63		64			
		65		66		67		68		69		70		71		72			
		73		74		75		76		77		78		79		80			
		81		82		83		84		85		86		87		88			
		89		90		91		92		93		94		95		96			
		97		98		99		100		101		102		103		104			
		105		106		107		108		109		110		111		112			
		113		114		115		116		117		118		119		120			
		121		122		123		124		125		126		127		128			
		129		130		131		132		133		134		135		136			
		137		138		139		140		141		142		143		144			
		145		146		147		148		149		150		151		152			
		153		154		155		156		157		158		159		160			
		161		162		163		164		165		166		167		168			
		169		170		171		172		173		174		175		176			
		177		178		179		180		181		182		183		184			
		185		186		187		188		189		190		191		192			
		193		194		195		196		197		198		199		200			
		201		202		203		204		205		206		207		208			
		209		210		211		212		213		214		215		216			
		217		218		219		220		221		222		223		224			
		225		226		227		228		229		230		231		232			
		233		234		235		236		237		238		239		240			
		241		242		243		244		245		246		247		248			
		249		250		251		252		253		254		255		256			
		257		258		259		260		261		262		263		264			
		265		266		267		268		269		270		271		272			
		273		274		275		276		277		278		279		280			
		281		282		283		284		285		286		287		288			
		289		290		291		292		293		294		295		296			
		297		298		299		300		301		302		303		304			
		305		306		307		308		309		310		311		312			
		313		314		315		316		317		318		319		320			
		321		322		323		324		325		326		327		328			
		329		330		331		332		333		334		335		336			
		337		338		339		340		341		342		343		344			
		345		346		347		348		349		350		351		352			
		353		354		355		356		357		358		359		360			
		361		362		363		364		365		366		367		368			
		369		370		371		372		373		374		375		376			
		377		378		379		380		381		382		383		384			
		385		386		387		388		389		390		391		392			
		393		394		395		396		397		398		399		400			
		401		402		403		404		405		406		407		408			
		409		410		411		412		413		414		415		416			
		417		418		419		420		421		422		423		424			
		425		426		427		428		429		430		431		432			
		433		434		435		436		437		438		439		440			
		441		442		443		444		445		446		447		448			
		449		450		451		452		453		454		455		456			
		457		458		459		460		461		462		463		464			
		465		466		467		468		469		470		471		472			
		473		474		475		476		477		478		479		480			
		481		482		483		484		485		486		487		488			
		489		490		491		492		493		494		495		496			
		497		498		499		500		501		502		503		504			
		505		506		507		508		509		510		511		512			
		513		514		515		516		517		518		519		520			
		521		522		523		524		525		526		527		528			
		529		530		531		532		533		534		535		536			
		537		538		539		540		541		542		543		544			
		545		546		547		548		549		550		551		552			
		553		554		555		556		557		558		559		560			
		561		562		563		564		565		566		567		568			
		569		570		571		572		573		574		575		576			
		577		578		579		580		581		582		583		584			
		585		586		587		588		589		590		591		592			
		593		594		595		596		597		598		599		600			
		601		602		603		604		605		606		607		608			
		609		610		611		612		613		614		615		616			
		617		618		619		620		621		622		623		624			
		625		626		627		628		629		630		631		632			
		633		634		635		636		637		638		639		640			
		641		642		643		644		645		646		647		648			
		649		650		651		652		653		654		655		656			
		657		658		659		660		661		662		663		664			
		665		666		667		668		669		670		671		672			
		673		674		675		676		677		678		679		680			
		681		682		683		684		685		686		687		688			
		689		690		691		692		693		694		695		696			
		697		698		699		700		701		702		703		704			
		705		706		707		708		709		710		711		712			
		713		714		715		716		717		718		719		720			
		721		722		723		724		725		726		727		728			
		729		730		731		732		733		734		735		736			
		737		738		739		740		741		742		743		744			
		745		746		747		748		749		750		751		752			
		753		754		755		756		757		758		759		760			
		761		762		763		764		765		766		767		768			
		769		770		771		772		773		774		775		776			
		777		778		779		780		781		782		783		784			
		785		786		787		788		789		790		791		792			
		793		794		795		796		797		798		799		800			
		801		802		803		804		805		806		807		808			
		809		810		811		812		813		814		815		816			
		817		818		819		820		821		822		823		824			
		825		826		827		828		829		830		831		832			
		833		834		835		836		837		838		839		840			
		841		842		843		844		845		846		847		848			
		849		850		851		852		853		854		855		856			
		857		858		859		860		861		862		863		864			
		865		866		867		868		869		870		871		872			
		873		874		875		876		877		878		879		880			
		881		882		883		884		885		886		887		888			
		889		890		891		892		893		894		895		896			
		897		898		899		900		901		902		903		904			
		905		906		907		908		909		910		911		912			
		913		914		915		916		917		918		919		920			
		921		922		923		924		925		926							

1) IN BETRIEB BESCHAEFTIGT.



5 [26] BETRIEBSINHABER, FAMILIENANGEHÖRIGE UND STAENDIGE FAMILIENFREUDE ARBEITSKRAEFTE  
IN DEN LANDW. BETRIEBEN NACH DEM ALTER 1979  
5.1 [26.1] NACH ALTERSGRUPPEN

NORDRHEIN-WESTFALEN

LFDZ NR.	ALTER VON... BIS... JAHREN	PERSONEN-GRUPPE	BETRIEBSINHABER UND FAMILIENANGEHÖRIGE										STÄNDIGE FAMILIENFREUDE ARBEITSKRÄFTE <sup>1)</sup>	
			INSGESAMT	IN BETRIEB EINSCHL. HAUSHALT DES BETRIEBSINH. BESCHÄFTIGT	IN BETRIEB BESCHÄFTIGT	ANDERWEITIG UND IM BETRIEB BESCHÄFTIGT	ERWERBSTÄTIG UND IM BETRIEB BESCHÄFTIGT	ZUSAMMEN	ZUSAMMEN	ZUSAMMEN	ANDERW. VOLLBE- SCHAFT.	INSGESAMT	VOLLBE- SCHAFT.	
			1	2	3	4	5	6	7	8	9	10		
INSGESAMT														
01	15 - 19	BETR.INH.	182	182	90	182	86	59	59	53	-	-		
02		MAENNL.	155	155	78	155	78	54	54	49	-	-		
03		FAM.ANG.	52 039	11 637	1 621	8 751	1 354	18 328	3 167	3 036	-	-		
04		MAENNL.	26 951	7 392	1 296	7 319	1 289	10 462	2 829	2 724	-	-		
05		ZUSAMMEN	52 221	11 819	1 711	8 933	1 440	18 887	3 226	3 089	3 520	3 098		
06		MAENNL.	27 106	7 547	1 374	7 474	1 367	10 516	2 883	2 773	2 453	2 245		
07		ENEGAT.	86	78	47	35	1	27	1	1	-	-		
08	20 - 24	BETR.INH.	1 613	1 613	925	1 613	902	608	608	557	-	-		
09		MAENNL.	1 455	1 455	868	1 455	868	517	517	478	-	-		
10		FAM.ANG.	35 235	13 329	5 163	10 174	3 122	20 650	4 213	3 986	-	-		
11		MAENNL.	19 768	7 757	2 887	7 696	2 873	11 446	3 708	3 566	-	-		
12		ZUSAMMEN	36 848	14 942	6 088	11 787	4 024	21 258	4 821	4 543	2 201	1 971		
13		MAENNL.	21 223	9 212	3 755	9 151	3 741	11 963	4 225	4 044	1 572	1 477		
14		ENEGAT.	1 944	1 845	1 315	1 116	56	460	113	72	-	-		
15	25 - 34	BETR.INH.	11 138	11 138	6 896	11 138	6 536	4 054	4 054	3 586	-	-		
16		MAENNL.	10 452	10 452	6 417	10 452	6 399	3 872	3 872	3 470	-	-		
17		FAM.ANG.	30 193	21 935	15 047	16 649	3 824	11 490	3 762	3 276	-	-		
18		MAENNL.	12 651	6 974	3 233	6 923	3 202	7 805	3 247	3 032	-	-		
19		ZUSAMMEN	41 331	33 073	21 943	27 787	10 360	15 544	7 816	6 862	2 172	1 783		
20		MAENNL.	23 083	17 426	9 650	17 375	9 601	11 677	7 119	6 502	1 750	1 564		
21		ENEGAT.	12 097	11 866	10 019	8 239	489	1 415	424	219	-	-		
22	35 - 44	BETR.INH.	26 592	26 592	15 226	26 592	14 206	10 641	10 641	9 569	-	-		
23		MAENNL.	25 027	25 027	14 013	25 027	13 959	10 372	10 372	9 398	-	-		
24		FAM.ANG.	33 116	30 795	25 448	23 913	2 282	5 345	2 572	2 094	-	-		
25		MAENNL.	4 993	3 358	1 067	3 306	1 005	3 394	2 007	1 911	-	-		
26		ZUSAMMEN	59 708	57 387	40 674	50 505	16 488	15 986	13 213	11 663	3 287	2 604		
27		MAENNL.	30 020	28 385	15 080	28 333	14 964	13 766	12 379	11 309	2 707	2 398		
28		ENEGAT.	26 744	26 379	23 376	20 310	1 364	2 093	981	608	-	-		
29	45 - 54	BETR.INH.	34 871	34 871	20 192	34 871	18 337	13 246	13 246	11 792	-	-		
30		MAENNL.	32 227	32 227	18 035	32 227	17 939	12 891	12 891	11 585	-	-		
31		FAM.ANG.	34 293	32 441	27 065	24 239	2 145	3 761	1 819	1 419	-	-		
32		MAENNL.	3 599	2 633	939	2 557	842	1 983	1 336	1 254	-	-		
33		ZUSAMMEN	69 164	67 312	47 257	59 110	20 482	17 007	15 065	13 211	3 227	2 577		
34		MAENNL.	35 826	34 860	18 974	34 784	18 781	14 874	14 227	12 839	2 711	2 405		
35		ENEGAT.	28 459	28 023	24 498	21 060	1 419	2 084	1 053	732	-	-		
36	55 - 59	BETR.INH.	13 624	13 624	7 908	13 624	6 752	4 300	4 300	3 756	-	-		
37		MAENNL.	11 970	11 970	6 590	11 970	6 530	4 114	4 114	3 651	-	-		
38		FAM.ANG.	15 071	13 720	10 305	8 809	876	1 775	473	340	-	-		
39		MAENNL.	1 627	1 097	396	1 068	353	520	324	294	-	-		
40		ZUSAMMEN	28 695	27 344	18 213	22 433	7 628	5 475	4 773	4 096	1 069	799		
41		MAENNL.	13 597	13 067	6 986	13 038	6 863	4 634	4 438	3 945	833	717		
42		ENEGAT.	9 653	9 418	7 794	6 269	488	610	293	201	-	-		
43	60 - 64	BETR.INH.	6 870	6 870	3 786	6 870	3 287	1 222	1 222	1 000	-	-		
44		MAENNL.	6 064	6 064	3 231	6 064	3 197	1 182	1 182	976	-	-		
45		FAM.ANG.	9 494	7 848	4 390	4 094	484	347	132	92	-	-		
46		MAENNL.	1 697	1 120	346	1 102	321	172	95	80	-	-		
47		ZUSAMMEN	16 364	14 718	8 176	10 964	3 771	1 569	1 354	1 092	403	257		
48		MAENNL.	7 761	7 184	3 577	7 166	3 518	1 354	1 277	1 056	320	235		
49		ENEGAT.	3 454	3 305	2 346	1 774	150	157	73	54	-	-		
50	65 - 69	BETR.INH.	5 383	5 383	2 285	5 383	1 684	341	341	215	-	-		
51		MAENNL.	4 467	4 467	1 678	4 467	1 621	310	310	202	-	-		
52		FAM.ANG.	13 419	11 741	4 661	6 203	1 020	190	65	28	-	-		
53		MAENNL.	4 710	3 303	936	3 249	886	90	50	25	-	-		
54		ZUSAMMEN	20 802	17 124	6 946	11 586	2 704	531	406	243	287	106		
55		MAENNL.	9 177	7 770	2 614	7 716	2 507	400	360	227	209	92		
56		ENEGAT.	2 657	2 503	1 533	1 159	91	52	23	13	-	-		
57	70 U.MEHR	BETR.INH.	6 557	6 557	1 151	6 557	833	200	200	87	-	-		
58		MAENNL.	5 163	5 163	831	5 163	799	179	179	78	-	-		
59		FAM.ANG.	36 470	17 194	2 527	8 044	645	141	39	9	-	-		
60		MAENNL.	14 064	5 926	600	5 778	569	64	31	6	-	-		
61		ZUSAMMEN	43 027	23 751	3 678	14 601	1 478	341	239	96	214	62		
62		MAENNL.	19 227	11 089	1 431	10 941	1 368	243	210	84	177	56		
63		ENEGAT.	1 936	1 719	607	619	35	15	7	3	-	-		
64	INSGESAMT	BETR.INH.	106 830	106 830	58 459	106 830	52 623	34 671	34 671	30 615	-	-		
65		MAENNL.	96 980	96 980	51 741	96 980	51 390	33 491	33 491	29 887	-	-		
66		FAM.ANG.	261 330	160 640	96 227	110 876	15 752	61 927	16 242	14 280	-	-		
67		MAENNL.	90 040	39 560	11 700	38 998	11 340	35 936	13 627	12 892	-	-		
68	INSGESAMT	MAENNL.	368 160	267 470	154 686	217 706	68 375	96 598	50 913	44 895	16 380	13 257		
69		ENEGAT.	187 020	136 540	63 441	135 978	62 730	69 427	47 118	42 779	12 732	11 189		
70			87 030	85 136	71 535	60 581	4 093	6 913	2 968	1 903	-	-		

1) IM BETRIEB BESCHAEFTIGT.



5 [26] BETRIEBSINHABER, FAMILIENANGEHÖRIGE UND STAENDIGE FAMILIENFREMDE ARBEITSKRAEFTE  
IN DEN LANDW. BETRIEBEN NACH DEM ALTER 1979  
5.1 [26.1] NACH ALTERSGRUPPEN

HESSEN

LFDI NR.	ALTER VON... BIS... JAHREN	PER- SONEN- GRUPPE	BETRIEBSINHABER UND FAMILIENANGEHÖRIGE										STAENDIGE FAMILIENFREMDE <sup>1)</sup> ARBEITSKRAEFTE	
			INS- GESAMT	EINSCHL. HAUSHALT DES BETRIEBSINH. BESCHAEFTIGT	IN BETRIEB BESCHAEFTIGT	ANDERWEITIG UND IN BETRIEB BESCHAEFTIGT	ZU- SAMMEN	ZU- SAMMEN	ZU- SAMMEN	ZU- SAMMEN	ZU- SAMMEN	ZU- SAMMEN	INS- GESAMT	VOLLDE- SCHAEFT.
			1	2	3	4	5	6	7	8	9	10		
INSGESAMT														
01	15 - 19	BETR.INNH.	101	101	24	101	23	73	73	68	-	-	-	-
02		MAENNL.	90	90	23	90	23	64	64	60	-	-	-	-
03		FAM.ANG.	28 827	9 318	1 014	6 932	689	12 750	3 122	2 963	-	-	-	-
04		MAENNL.	15 267	5 499	641	5 460	633	6 966	2 692	2 579	-	-	-	-
05		ZUSAMMEN	28 928	9 419	1 038	7 033	712	12 823	3 195	3 031	1 092	918	-	-
06		MAENNL.	15 357	5 589	664	5 550	656	7 030	2 756	2 639	744	639	-	-
07		HEGAT.	97	91	52	57	4	31	10	8	-	-	-	-
08	20 - 24	BETR.INNH.	759	759	289	759	269	465	465	424	-	-	-	-
09		MAENNL.	667	667	265	667	264	400	400	372	-	-	-	-
10		FAM.ANG.	19 414	9 210	2 841	7 046	1 291	12 109	3 767	3 560	-	-	-	-
11		MAENNL.	11 424	4 969	1 167	4 932	1 157	7 699	3 242	3 136	-	-	-	-
12		ZUSAMMEN	20 173	9 969	3 130	7 805	1 560	12 574	4 232	3 984	641	564	-	-
13		MAENNL.	12 091	5 636	1 432	5 599	1 421	8 019	3 642	3 508	436	393	-	-
14		HEGAT.	1 078	1 039	705	704	42	278	94	60	-	-	-	-
15	25 - 34	BETR.INNH.	5 734	5 734	2 293	5 734	2 039	3 429	3 429	3 162	-	-	-	-
16		MAENNL.	5 288	5 288	2 005	5 288	1 997	3 280	3 280	3 062	-	-	-	-
17		FAM.ANG.	18 737	14 501	8 329	12 010	1 830	8 111	3 982	3 544	-	-	-	-
18		MAENNL.	8 454	5 184	1 449	5 153	1 431	6 205	3 465	3 302	-	-	-	-
19		ZUSAMMEN	24 471	20 235	10 622	17 744	3 869	11 540	7 411	6 706	779	596	-	-
20		MAENNL.	13 742	10 472	3 454	10 441	3 428	9 485	6 745	6 364	576	490	-	-
21		HEGAT.	6 965	6 858	5 483	5 448	319	956	461	253	-	-	-	-
22	35 - 44	BETR.INNH.	17 858	17 858	6 550	17 858	5 791	11 391	11 391	10 398	-	-	-	-
23		MAENNL.	16 707	16 707	5 707	16 707	5 673	11 110	11 110	10 237	-	-	-	-
24		FAM.ANG.	21 755	20 836	16 187	17 629	1 336	4 023	2 384	1 729	-	-	-	-
25		MAENNL.	2 668	2 002	346	1 972	301	2 109	1 518	1 465	-	-	-	-
26		ZUSAMMEN	39 613	38 694	22 737	35 487	7 127	15 414	13 775	12 127	1 123	879	-	-
27		MAENNL.	19 375	18 709	6 053	18 679	5 974	13 219	12 628	11 702	876	782	-	-
28		HEGAT.	18 819	18 634	15 458	15 745	1 084	2 295	1 318	731	-	-	-	-
29	45 - 54	BETR.INNH.	24 961	24 961	9 435	24 961	8 344	15 355	15 355	13 830	-	-	-	-
30		MAENNL.	23 371	23 371	8 214	23 371	8 147	15 058	15 058	13 646	-	-	-	-
31		FAM.ANG.	23 334	22 606	17 828	18 932	1 387	2 969	1 787	1 247	-	-	-	-
32		MAENNL.	2 130	1 693	366	1 659	309	1 341	1 063	1 010	-	-	-	-
33		ZUSAMMEN	48 295	47 567	27 263	43 893	9 731	18 324	17 142	15 077	1 017	789	-	-
34		MAENNL.	25 501	25 064	8 580	25 030	8 456	16 399	16 121	14 656	767	678	-	-
35		HEGAT.	20 536	20 299	16 719	17 068	1 149	2 156	1 293	799	-	-	-	-
36	55 - 59	BETR.INNH.	9 484	9 484	3 817	9 484	3 231	5 001	5 001	4 403	-	-	-	-
37		MAENNL.	8 611	8 611	3 179	8 611	3 144	4 856	4 856	4 323	-	-	-	-
38		FAM.ANG.	10 834	10 191	7 122	7 937	558	959	575	395	-	-	-	-
39		MAENNL.	1 300	996	234	973	195	481	375	336	-	-	-	-
40		ZUSAMMEN	20 318	19 675	10 939	17 441	3 789	5 960	5 576	4 798	392	285	-	-
41		MAENNL.	9 911	9 607	3 413	9 584	3 339	5 337	5 231	4 661	253	222	-	-
42		HEGAT.	7 036	6 946	5 442	5 528	335	594	373	244	-	-	-	-
43	60 - 64	BETR.INNH.	3 064	3 064	1 174	3 064	1 017	980	980	821	-	-	-	-
44		MAENNL.	2 801	2 801	1 000	2 801	988	963	963	818	-	-	-	-
45		FAM.ANG.	3 395	4 756	2 316	3 212	283	219	131	91	-	-	-	-
46		MAENNL.	1 156	888	209	880	194	133	93	78	-	-	-	-
47		ZUSAMMEN	8 459	7 820	3 490	6 276	1 300	1 199	1 111	912	119	78	-	-
48		MAENNL.	3 957	3 689	1 209	3 681	1 182	1 094	1 056	896	87	69	-	-
49		HEGAT.	1 637	1 595	1 032	1 087	66	86	59	41	-	-	-	-
50	65 - 69	BETR.INNH.	2 510	2 510	688	2 510	499	200	200	104	-	-	-	-
51		MAENNL.	2 221	2 221	509	2 221	481	190	190	99	-	-	-	-
52		FAM.ANG.	11 088	9 302	3 433	6 134	900	168	105	34	-	-	-	-
53		MAENNL.	3 735	3 031	819	3 008	797	103	87	32	-	-	-	-
54		ZUSAMMEN	13 598	11 812	4 121	8 644	1 399	368	305	138	110	48	-	-
55		MAENNL.	5 956	5 252	1 328	5 229	1 278	293	277	131	85	40	-	-
56		HEGAT.	1 299	1 276	707	761	36	38	19	8	-	-	-	-
57	70 U.NEHR	BETR.INNH.	2 326	2 326	352	2 326	244	83	83	30	-	-	-	-
58		MAENNL.	1 917	1 917	251	1 917	233	79	79	28	-	-	-	-
59		FAM.ANG.	27 781	15 725	2 175	8 909	694	171	70	14	-	-	-	-
60		MAENNL.	11 531	6 223	672	6 111	634	112	60	13	-	-	-	-
61		ZUSAMMEN	30 107	18 051	2 527	11 235	938	254	153	44	75	16	-	-
62		MAENNL.	13 448	8 140	923	8 028	867	191	139	41	55	13	-	-
63		HEGAT.	878	811	265	372	9	5	2	1	-	-	-	-
64	INSGESAMT	BETR.INNH.	66 797	66 797	24 622	66 797	21 457	36 977	36 977	33 240	-	-	-	-
65		MAENNL.	61 673	61 673	21 153	61 673	20 950	36 000	36 000	32 647	-	-	-	-
66		FAM.ANG.	167 165	116 445	61 245	88 761	8 968	41 479	15 923	13 577	-	-	-	-
67		MAENNL.	57 665	30 485	5 903	30 148	5 651	25 069	12 595	11 951	-	-	-	-
68		INSGESAMT	233 962	183 242	85 867	155 558	30 425	78 456	92 900	64 817	5 348	4 173	-	-
69		MAENNL.	119 338	92 158	27 056	91 821	26 601	61 069	48 595	44 598	3 879	3 326	-	-
70		HEGAT.	58 345	57 549	45 863	46 770	3 044	6 439	3 629	2 145	-	-	-	-

1) IN BETRIEB BESCHAEFTIGT.



5 [26] BETRIEBSINHABER, FAMILIENANGEHÖRIGE UND STAENDIGE FAMILIENFREUDE ARBEITSKRAEFTE  
IN DEN LANDW. BETRIEBEN NACH DEM ALTER 1979  
5.1 [26.1] NACH ALTERSGRUPPEN

RHEINLAND-PFALZ

LFDI NR.	ALTER VON... BIS... JAHREN	PER- SONEN- GRUPPE	INS- GESAMT	BETRIEBSINHABER UND FAMILIENANGEHÖRIGE						ANDERWEITIG ERWERBSTÄTIG		STÄNDIGE FAMILIENFREUDE <sup>1)</sup> ARBEITSKRÄFTE	
				EINSCHL. DES BETRIEBSINH. BESCHÄFTIGT	IM BETRIEB BESCHÄFTIGT	IM HAUSHALT BESCHÄFTIGT	ZU- SAMMEN	VOLLE- SCHAFT.	ZU- SAMMEN	VOLLE- SCHAFT.	UND IN BETRIEB BESCHÄFTIGT	UND ANDERW. VOLLDE- SCHAFT.	INS- GESAMT
			1	2	3	4	5	6	7	8	9	10	
INSGESAMT													
01	15 - 19	BETR.INNH.	91	91	35	91	35	46	46	40	-	-	
02		MAENNL.	75	75	34	75	34	35	35	30	-	-	
03		FAM.ANG.	29 732	9 863	1 358	7 727	1 044	10 676	2 889	2 715	-	-	
04		MAENNL.	15 929	6 104	980	6 062	965	6 239	2 479	2 355	-	-	
05		ZUSAMMEN	29 823	9 954	1 393	7 818	1 079	10 722	2 935	2 755	1 274	1 041	
06		MAENNL.	16 004	6 179	1 014	6 137	999	6 274	2 514	2 385	951	787	
07		ENEGAT.	43	40	25	26	-	9	4	3	-	-	
08	20 - 24	BETR.INNH.	927	927	469	927	448	418	418	388	-	-	
09		MAENNL.	826	826	437	826	435	351	351	329	-	-	
10		FAM.ANG.	19 498	9 197	3 059	7 323	1 849	10 946	3 342	3 138	-	-	
11		MAENNL.	11 510	5 412	1 636	5 379	1 630	6 614	2 869	2 744	-	-	
12		ZUSAMMEN	20 425	10 124	3 528	8 250	2 297	11 364	3 760	3 526	762	631	
13		MAENNL.	12 336	6 238	2 073	6 205	2 065	6 965	3 220	3 073	528	448	
14		ENEGAT.	1 119	1 068	707	688	69	275	74	44	-	-	
15	25 - 34	BETR.INNH.	6 615	6 615	3 501	6 615	3 276	3 025	3 025	2 689	-	-	
16		MAENNL.	6 168	6 168	3 215	6 168	3 208	2 901	2 901	2 601	-	-	
17		FAM.ANG.	17 637	13 969	8 620	11 531	2 392	6 527	3 065	2 655	-	-	
18		MAENNL.	7 373	4 747	1 741	4 717	1 717	4 605	2 562	2 385	-	-	
19		ZUSAMMEN	24 252	20 584	12 121	18 146	5 668	9 552	6 090	5 344	1 989	804	
20		MAENNL.	13 541	10 915	4 956	10 885	4 925	7 506	5 463	4 986	813	667	
21		ENEGAT.	7 312	7 195	5 835	5 591	561	851	380	208	-	-	
22	35 - 44	BETR.INNH.	18 042	18 042	8 135	18 042	7 552	9 773	9 773	8 717	-	-	
23		MAENNL.	17 012	17 012	7 413	17 012	7 385	9 516	9 516	8 560	-	-	
24		FAM.ANG.	21 304	20 441	16 084	17 053	2 076	3 184	1 920	1 446	-	-	
25		MAENNL.	2 495	1 894	360	1 869	355	1 818	1 319	1 249	-	-	
26		ZUSAMMEN	39 346	38 483	24 219	35 095	9 628	12 957	11 693	10 163	1 719	1 263	
27		MAENNL.	19 507	18 906	7 793	18 881	7 740	11 334	10 835	9 809	1 310	1 103	
28		ENEGAT.	18 310	18 105	15 242	15 044	1 687	1 605	924	534	-	-	
29	45 - 54	BETR.INNH.	26 488	26 488	11 507	26 488	10 497	14 202	14 202	12 627	-	-	
30		MAENNL.	24 755	24 755	10 277	24 755	10 212	13 848	13 848	12 415	-	-	
31		FAM.ANG.	24 272	23 402	18 422	19 025	2 134	2 564	1 480	1 030	-	-	
32		MAENNL.	2 039	1 522	356	1 495	306	1 210	867	818	-	-	
33		ZUSAMMEN	50 760	49 890	29 929	45 513	12 601	16 766	15 682	13 657	1 820	1 311	
34		MAENNL.	26 794	26 277	10 633	26 250	10 518	15 058	14 715	13 233	1 321	1 101	
35		ENEGAT.	20 849	20 553	16 997	16 702	1 688	1 564	872	499	-	-	
36	55 - 59	BETR.INNH.	10 644	10 644	4 726	10 644	4 018	4 881	4 881	4 197	-	-	
37		MAENNL.	9 447	9 447	3 873	9 447	3 832	4 701	4 701	4 098	-	-	
38		FAM.ANG.	11 539	10 879	7 660	8 049	833	898	475	306	-	-	
39		MAENNL.	1 095	793	181	772	163	354	259	231	-	-	
40		ZUSAMMEN	22 183	21 523	12 386	18 693	4 851	5 779	5 356	4 503	642	439	
41		MAENNL.	10 542	10 240	4 354	10 219	3 995	5 055	4 960	4 329	412	341	
42		ENEGAT.	7 897	7 774	5 967	5 737	517	490	268	149	-	-	
43	60 - 64	BETR.INNH.	4 101	4 101	1 683	4 101	1 386	1 183	1 183	984	-	-	
44		MAENNL.	3 580	3 580	1 360	3 580	1 335	1 136	1 136	962	-	-	
45		FAM.ANG.	5 195	4 638	2 474	3 035	325	201	113	75	-	-	
46		MAENNL.	906	686	179	678	169	87	66	53	-	-	
47		ZUSAMMEN	9 296	8 739	4 157	7 136	1 711	1 384	1 296	1 059	255	152	
48		MAENNL.	4 486	4 266	1 539	4 258	1 504	1 223	1 202	1 015	156	110	
49		ENEGAT.	2 112	2 039	1 330	1 263	86	97	50	33	-	-	
50	65 - 69	BETR.INNH.	3 752	3 752	1 072	3 752	750	260	260	160	-	-	
51		MAENNL.	3 141	3 141	757	3 141	709	243	243	153	-	-	
52		FAM.ANG.	9 456	8 054	3 309	5 165	802	128	66	24	-	-	
53		MAENNL.	2 836	2 281	684	2 249	652	55	41	17	-	-	
54		ZUSAMMEN	13 208	11 806	4 381	8 917	1 552	388	326	184	204	73	
55		MAENNL.	5 977	5 422	1 441	5 390	1 361	298	284	170	122	55	
56		ENEGAT.	1 825	1 752	990	918	45	33	15	5	-	-	
57	70 U.MEHR	BETR.INNH.	3 886	3 886	513	3 886	309	111	111	32	-	-	
58		MAENNL.	2 946	2 946	311	2 946	285	98	98	30	-	-	
59		FAM.ANG.	22 952	12 991	2 007	6 885	595	116	52	11	-	-	
60		MAENNL.	8 605	4 431	530	4 315	510	65	41	10	-	-	
61		ZUSAMMEN	26 838	16 877	2 520	10 771	904	227	163	43	167	48	
62		MAENNL.	11 551	7 377	841	7 261	795	163	139	40	103	32	
63		ENEGAT.	1 182	1 085	365	446	24	15	6	4	-	-	
64	INSGESAMT	BETR.INNH.	74 546	74 546	31 641	74 546	28 271	33 899	33 899	29 834	-	-	
65		MAENNL.	67 950	67 950	27 677	67 950	27 435	32 829	32 829	29 178	-	-	
66		FAM.ANG.	161 585	113 434	62 993	85 793	12 020	35 240	13 402	11 400	-	-	
67		MAENNL.	52 788	27 870	6 667	27 536	6 467	21 047	10 503	9 862	-	-	
68		INSGESAMT	236 131	187 980	94 634	160 339	40 291	69 139	47 301	13 234	7 932	5 762	
69		MAENNL.	120 738	95 820	34 344	95 486	33 902	53 876	43 332	39 040	5 716	4 644	
70		ENEGAT.	60 649	59 611	47 458	46 415	4 677	4 939	2 593	1 479	-	-	

1) IM BETRIEB BESCHAEFTIGT.



5 [26.] BETRIEBSINHABER, FAMILIENANGEHÖRIGE UND STAENDIGE FAMILIENFREUDE ARBEITSKRAEFTE  
IN DEN LANDW. BETRIEBEN NACH DEM ALTER 1979  
5.1 [26.1] NACH ALTERSGRUPPEN

DATEN-WUERTEBERG

LFDI NR.	ALTER VON... DIS... JAHREN	PER- SONEN- GRUPPE	INS- GESAMT	BETRIEBSINHABER UND FAMILIENANGEHÖRIGE						ANDERHEITIG ERWERBSTAETIG UND IN BETRIEB						STAENDIGE FAMILIENFREUDE <sup>1)</sup> ARBEITSKRAEFTE	
				EINSCHL. HAUSHALT DES BETRIEBSINH. BESCHAEFTIGT	IM BETRIEB BESCHAEFTIGT	ZU- SAMMEN	ZU- SAMMEN	ZU- SAMMEN	ZU- SAMMEN	UND ANDERW. VOLLBE- SCHAFT.	UND ANDERW. VOLLBE- SCHAFT.	UND ANDERW. VOLLBE- SCHAFT.	UND ANDERW. VOLLBE- SCHAFT.	UND ANDERW. VOLLBE- SCHAFT.	UND ANDERW. VOLLBE- SCHAFT.	INS- GESAMT	VOLLBE- SCHAFT.
				1	2	3	4	5	6	7	8	9	10				
INSGESAMT																	
01	15 - 19	BETR.INH.	257	257	75	257	69	162	162	146	-	-	-	-	-	-	-
02		MAENNL.	228	228	63	228	62	147	147	135	-	-	-	-	-	-	-
03		FAM.ANG.	73 731	30 651	2 637	20 876	2 026	31 570	9 355	8 847	-	-	-	-	-	-	-
04		MAENNL.	38 712	17 188	1 927	17 041	1 917	17 610	8 228	7 840	-	-	-	-	-	-	-
05		ZUSAMMEN	73 988	30 908	2 712	21 133	2 095	31 732	9 517	8 993	2 453	2 012	-	-	-	-	-
06		MAENNL.	58 940	17 416	1 990	17 269	1 979	17 757	8 375	7 975	1 563	1 318	-	-	-	-	-
07		ENEGAT.	123	115	76	77	2	35	7	5	-	-	-	-	-	-	-
08	20 - 24	BETR.INH.	2 444	2 444	875	2 444	808	1 511	1 511	1 382	-	-	-	-	-	-	-
09		MAENNL.	2 157	2 157	772	2 157	768	1 329	1 329	1 218	-	-	-	-	-	-	-
10		FAM.ANG.	47 622	23 711	5 310	17 378	2 925	32 995	11 028	10 385	-	-	-	-	-	-	-
11		MAENNL.	27 935	13 416	2 644	13 315	2 629	19 556	9 545	9 137	-	-	-	-	-	-	-
12		ZUSAMMEN	50 066	26 155	6 185	19 822	3 733	34 506	12 539	11 767	1 690	1 376	-	-	-	-	-
13		MAENNL.	30 092	15 573	3 416	15 472	3 397	20 885	10 874	10 355	1 077	908	-	-	-	-	-
14		ENEGAT.	2 341	2 250	1 526	1 512	89	679	199	114	-	-	-	-	-	-	-
15	25 - 34	BETR.INH.	14 480	14 480	5 985	14 480	5 576	8 647	8 647	7 446	-	-	-	-	-	-	-
16		MAENNL.	13 522	13 522	5 484	13 522	5 465	8 223	8 223	7 133	-	-	-	-	-	-	-
17		FAM.ANG.	36 844	27 836	15 803	22 819	3 232	17 572	8 069	7 002	-	-	-	-	-	-	-
18		MAENNL.	15 892	9 445	2 288	9 368	2 236	11 930	6 703	6 313	-	-	-	-	-	-	-
19		ZUSAMMEN	51 324	42 316	21 788	37 299	8 798	26 219	16 716	14 448	2 304	1 425	-	-	-	-	-
20		MAENNL.	29 414	22 967	7 772	22 890	7 701	20 153	14 926	13 446	1 660	1 141	-	-	-	-	-
21		ENEGAT.	14 871	14 536	11 979	11 566	823	2 401	988	460	-	-	-	-	-	-	-
22	35 - 44	BETR.INH.	36 642	36 642	14 166	36 642	13 181	23 020	23 020	19 894	-	-	-	-	-	-	-
23		MAENNL.	34 898	34 898	12 983	34 898	12 905	22 467	22 467	19 563	-	-	-	-	-	-	-
24		FAM.ANG.	43 175	41 036	32 408	33 154	3 087	9 121	5 186	3 425	-	-	-	-	-	-	-
25		MAENNL.	5 247	3 885	618	3 815	526	4 118	2 962	2 814	-	-	-	-	-	-	-
26		ZUSAMMEN	79 817	77 678	46 574	71 796	16 268	32 141	28 206	23 319	3 249	1 858	-	-	-	-	-
27		MAENNL.	40 145	38 783	13 601	38 713	13 431	26 565	25 429	22 377	2 387	1 578	-	-	-	-	-
28		ENEGAT.	36 137	35 637	30 870	30 499	2 460	4 679	2 360	878	-	-	-	-	-	-	-
29	45 - 54	BETR.INH.	50 107	50 107	19 700	50 107	17 935	30 222	30 222	25 826	-	-	-	-	-	-	-
30		MAENNL.	47 005	47 005	17 587	47 005	17 449	29 329	29 329	25 333	-	-	-	-	-	-	-
31		FAM.ANG.	47 266	45 552	37 197	39 207	3 391	7 133	3 993	2 140	-	-	-	-	-	-	-
32		MAENNL.	3 325	2 519	560	2 472	461	2 080	1 546	1 441	-	-	-	-	-	-	-
33		ZUSAMMEN	97 373	95 659	56 897	89 314	21 326	37 355	34 215	27 966	3 236	1 879	-	-	-	-	-
34		MAENNL.	50 330	49 524	18 147	49 477	17 910	31 409	30 875	26 774	2 312	1 524	-	-	-	-	-
35		ENEGAT.	43 407	39 791	34 325	34 392	2 674	4 669	2 491	935	-	-	-	-	-	-	-
36	55 - 59	BETR.INH.	19 899	19 899	8 231	19 899	6 908	10 424	10 424	8 621	-	-	-	-	-	-	-
37		MAENNL.	17 596	17 596	6 653	17 596	6 570	9 904	9 904	8 352	-	-	-	-	-	-	-
38		FAM.ANG.	22 612	21 547	16 155	17 553	1 483	2 517	1 341	662	-	-	-	-	-	-	-
39		MAENNL.	1 747	1 314	349	1 296	307	583	429	372	-	-	-	-	-	-	-
40		ZUSAMMEN	42 511	41 446	24 386	37 452	8 391	12 941	11 765	9 283	1 313	708	-	-	-	-	-
41		MAENNL.	19 343	18 910	7 002	18 897	6 877	10 487	10 333	8 724	787	506	-	-	-	-	-
42		ENEGAT.	15 137	14 861	12 129	12 150	847	1 498	765	311	-	-	-	-	-	-	-
43	60 - 64	BETR.INH.	8 517	8 517	3 760	8 517	3 110	2 851	2 851	2 085	-	-	-	-	-	-	-
44		MAENNL.	7 424	7 424	3 043	7 424	3 003	2 712	2 712	2 035	-	-	-	-	-	-	-
45		FAM.ANG.	11 115	10 251	6 291	7 726	750	593	324	154	-	-	-	-	-	-	-
46		MAENNL.	1 645	1 329	396	1 319	377	204	149	102	-	-	-	-	-	-	-
47		ZUSAMMEN	19 632	18 768	10 051	16 243	3 860	3 444	3 175	2 239	570	240	-	-	-	-	-
48		MAENNL.	9 069	8 753	3 439	8 743	3 380	2 916	2 861	2 137	370	182	-	-	-	-	-
49		ENEGAT.	4 452	4 339	3 118	3 119	152	274	135	59	-	-	-	-	-	-	-
50	65 - 69	BETR.INH.	8 422	8 422	2 960	8 422	2 047	912	912	384	-	-	-	-	-	-	-
51		MAENNL.	6 883	6 883	2 038	6 883	1 935	850	850	361	-	-	-	-	-	-	-
52		FAM.ANG.	20 173	17 950	8 716	13 383	2 401	590	343	81	-	-	-	-	-	-	-
53		MAENNL.	6 228	5 367	2 010	5 341	1 969	291	239	59	-	-	-	-	-	-	-
54		ZUSAMMEN	28 595	26 372	11 676	21 805	4 448	1 502	1 255	465	621	193	-	-	-	-	-
55		MAENNL.	13 111	12 250	4 048	12 224	3 904	1 141	1 089	420	372	134	-	-	-	-	-
56		ENEGAT.	4 108	3 968	2 558	2 654	130	125	56	16	-	-	-	-	-	-	-
57	70 U.MEHR	BETR.INH.	10 208	10 208	1 759	10 208	1 085	544	544	156	-	-	-	-	-	-	-
58		MAENNL.	7 658	7 658	1 116	7 658	1 023	488	488	136	-	-	-	-	-	-	-
59		FAM.ANG.	44 675	28 130	5 393	17 987	1 730	483	232	30	-	-	-	-	-	-	-
60		MAENNL.	17 285	10 609	1 575	10 459	1 512	250	175	26	-	-	-	-	-	-	-
61		ZUSAMMEN	54 883	38 338	7 152	28 195	2 815	1 027	776	186	659	153	-	-	-	-	-
62		MAENNL.	24 943	18 267	2 691	18 117	2 535	738	663	162	460	120	-	-	-	-	-
63		ENEGAT.	3 089	2 876	1 119	1 556	49	59	20	2	-	-	-	-	-	-	-
64	INSGESAMT	BETR.INH.	150 976	150 976	57 511	150 976	50 719	78 293	78 293	65 940	-	-	-	-	-	-	-
65		MAENNL.	137 371	137 371	49 739	137 371	49 180	75 449	75 449	64 266	-	-	-	-	-	-	-
66		FAM.ANG.	347 213	246 664	129 910	192 083	21 015	102 574	39 871	32 726	-	-	-	-	-	-	-
67		MAENNL.	118 016	65 072	12 367	64 426	11 934	56 622	29 976	28 104	-	-	-	-	-	-	-
68		INSGESAMT	498 189	397 640	187 421	343 059	71 734	180 867	118 164	98 666	16 095	9 844	-	-	-	-	-
69		MAENNL.	255 387	202 443	62 106	201 797	61 114	132 071	103 425	92 370	10 988	7 411	-	-	-	-	-
70		ENEGAT.	120 665	118 373	97 700	97 525	7 226	14 419	7 021	2 780	-	-	-	-	-	-	-

1) IN BETRIEB BESCHAEFTIGT.



5 [26] BETRIEBSINHABER, FAMILIENANGEHÖRIGE UND STAENDIGE FAMILIENFREMDE ARBEITSKRAEFTE  
IN DEN LANDW. BETRIEBEN NACH DEM ALTER 1979  
5.1 [26.1] NACH ALTERSGRUPPEN

BAYERN

BETRIEBSINHABER UND FAMILIENANGEHÖRIGE												ANDERWEITIG ERWERBSTÄTIG		STAENDIGE FAMILIENFREMDE ARBEITSKRAEFTE <sup>1)</sup>	
LFDZ NR.	ALTER VON... BIS... JAHREN	PER-SONEN-GRUPPE	INS-GESAMT	IN BETRIEB EINSCHL. HAUSHALT DES BETRIEBSINN- BESCHAEFTIGT			IN BETRIEB BESCHAEFTIGT			UND IN BETRIEB BESCHAEFTIGT		INS-GESAMT	VOLLBE-SCHAEFT.		
				ZU-SAMMEN	VOLLBE-SCHAEFT.	ZU-SAMMEN	VOLLBE-SCHAEFT.	ZU-SAMMEN	VOLLBE-SCHAEFT.						
P E R S O N E N															
1 2 3 4 5 6 7 8 9 10															
INSGESAMT															
01	15 - 19	BETR.INH.	637	637	293	637	265	304	304	282	-	-			
02		MAENNL.	526	526	237	526	237	257	257	239	-	-			
03		FAM.ANG.	141 659	50 919	9 435	36 926	6 257	74 274	16 113	15 172	-	-			
04		MAENNL.	74 049	28 364	5 619	28 159	5 592	39 834	13 955	13 305	-	-			
05		ZUSAMMEN	142 296	51 556	9 728	37 563	6 522	74 578	16 417	15 454	2 989	2 381			
06		MAENNL.	74 575	28 890	5 856	28 685	5 829	40 091	14 212	13 544	1 924	1 598			
07		ENEGAT.	450	428	307	299	22	100	27	20	-	-			
08	20 - 24	BETR.INH.	5 226	5 226	2 526	5 226	2 349	2 591	2 591	2 359	-	-			
09		MAENNL.	4 626	4 626	2 229	4 626	2 226	2 312	2 312	2 121	-	-			
10		FAM.ANG.	93 957	43 608	16 273	33 408	8 313	61 484	16 120	14 973	-	-			
11		MAENNL.	53 456	22 412	7 121	22 290	7 096	36 353	13 729	13 065	-	-			
12		ZUSAMMEN	99 183	48 834	18 799	38 634	10 662	64 075	18 711	17 332	1 654	1 327			
13		MAENNL.	58 082	27 038	9 350	26 916	9 322	38 665	16 041	15 186	1 105	945			
14		ENEGAT.	6 752	6 531	4 954	4 990	429	1 458	470	319	-	-			
15	25 - 34	BETR.INH.	34 104	34 104	16 885	34 104	15 921	17 143	17 143	15 385	-	-			
16		MAENNL.	32 034	32 034	15 538	32 034	15 501	16 533	16 533	14 924	-	-			
17		FAM.ANG.	78 562	59 475	40 981	51 539	10 037	31 278	12 240	10 515	-	-			
18		MAENNL.	31 163	17 176	6 327	17 091	6 260	22 051	10 245	9 492	-	-			
19		ZUSAMMEN	112 666	93 579	57 866	85 643	25 958	48 421	29 383	25 900	2 550	1 709			
20		MAENNL.	63 197	49 210	21 865	49 125	21 761	38 584	26 778	24 416	1 829	1 413			
21		ENEGAT.	35 835	35 204	30 657	30 375	3 261	3 979	1 719	964	-	-			
22	35 - 44	BETR.INH.	75 138	75 138	35 538	75 138	33 374	39 364	39 364	35 261	-	-			
23		MAENNL.	71 150	71 150	32 633	71 150	32 515	38 421	38 421	34 632	-	-			
24		FAM.ANG.	82 122	77 669	66 720	70 111	9 597	12 139	6 072	4 169	-	-			
25		MAENNL.	8 466	5 379	1 499	5 315	1 412	5 985	3 449	3 254	-	-			
26		ZUSAMMEN	157 260	152 807	102 258	145 249	42 971	51 503	45 436	39 430	4 696	2 819			
27		MAENNL.	79 616	76 529	34 132	76 465	33 927	44 406	41 870	37 886	3 508	2 337			
28		ENEGAT.	72 341	71 096	63 788	64 322	8 028	6 693	3 553	1 890	-	-			
29	45 - 54	BETR.INH.	89 987	89 987	45 709	89 987	41 905	42 321	42 321	37 340	-	-			
30		MAENNL.	83 293	83 293	40 589	83 293	40 362	41 074	41 074	36 524	-	-			
31		FAM.ANG.	82 576	78 912	67 477	70 445	9 236	8 454	4 486	2 818	-	-			
32		MAENNL.	5 929	4 039	1 247	3 974	1 131	3 221	2 046	1 899	-	-			
33		ZUSAMMEN	172 563	168 899	113 186	160 432	51 141	50 975	46 807	40 158	4 335	3 018			
34		MAENNL.	89 222	87 332	41 836	87 267	41 493	44 295	43 120	38 423	2 791	2 214			
35		ENEGAT.	70 232	69 218	61 627	62 339	7 370	5 679	3 179	1 751	-	-			
36	55 - 59	BETR.INH.	35 272	35 272	19 699	35 272	17 093	12 792	12 792	10 860	-	-			
37		MAENNL.	30 844	30 844	16 208	30 844	16 111	12 261	12 261	10 541	-	-			
38		FAM.ANG.	41 159	37 924	28 523	31 405	3 976	3 227	1 516	941	-	-			
39		MAENNL.	4 025	2 626	799	2 589	734	1 232	768	672	-	-			
40		ZUSAMMEN	76 431	73 196	48 222	66 677	21 069	16 019	14 308	11 801	1 760	1 211			
41		MAENNL.	34 869	33 470	17 007	33 433	16 845	13 493	13 029	11 213	846	667			
42		ENEGAT.	23 759	23 218	19 861	19 955	2 198	1 662	840	485	-	-			
43	60 - 64	BETR.INH.	14 471	14 471	8 246	14 471	7 321	3 056	3 056	2 369	-	-			
44		MAENNL.	12 786	12 786	7 087	12 786	7 033	2 938	2 938	2 306	-	-			
45		FAM.ANG.	24 100	20 720	11 379	15 348	1 975	964	458	277	-	-			
46		MAENNL.	4 671	3 346	992	3 311	951	486	283	222	-	-			
47		ZUSAMMEN	38 571	35 191	19 625	29 819	9 296	4 020	3 514	2 646	681	361			
48		MAENNL.	17 457	16 132	8 079	16 097	7 984	3 424	3 221	2 528	389	262			
49		ENEGAT.	5 826	5 602	4 331	4 386	453	322	151	90	-	-			
50	65 - 69	BETR.INH.	9 540	9 540	4 328	9 540	3 369	720	720	365	-	-			
51		MAENNL.	7 796	7 796	3 244	7 796	3 152	652	652	341	-	-			
52		FAM.ANG.	45 577	37 048	15 548	26 952	5 489	783	387	105	-	-			
53		MAENNL.	16 415	12 889	4 566	12 789	4 449	414	280	82	-	-			
54		ZUSAMMEN	55 117	46 588	19 876	36 492	8 858	1 503	1 107	470	796	274			
55		MAENNL.	24 211	20 685	7 810	20 585	7 601	1 066	932	423	457	173			
56		ENEGAT.	3 965	3 751	2 562	2 666	252	141	50	17	-	-			
57	70 U.MEHR	BETR.INH.	8 240	8 240	2 105	8 240	1 546	393	393	114	-	-			
58		MAENNL.	6 302	6 302	1 496	6 302	1 435	340	340	102	-	-			
59		FAM.ANG.	98 872	53 092	9 055	33 426	3 665	711	275	25	-	-			
60		MAENNL.	40 567	21 477	3 264	21 180	3 179	398	210	19	-	-			
61		ZUSAMMEN	107 112	61 332	11 160	41 666	5 211	1 104	668	139	759	187			
62		MAENNL.	46 869	27 779	4 760	27 482	4 614	738	550	121	473	130			
63		ENEGAT.	2 194	1 964	845	1 154	68	35	14	3	-	-			
64	INSGESAMT	BETR.INH.	272 615	272 615	135 329	272 615	123 143	118 684	118 684	104 335	-	-			
65		MAENNL.	249 357	249 357	119 261	249 357	118 572	114 788	114 788	101 730	-	-			
66		FAM.ANG.	688 584	459 367	265 391	369 560	58 545	193 514	57 667	48 995	-	-			
67		MAENNL.	238 741	117 708	31 434	116 698	30 804	109 974	44 965	42 010	-	-			
68	INSGESAMT	MAENNL.	961 199	731 982	400 720	642 175	181 688	312 198	176 351	153 330	20 220	13 287			
69		ENEGAT.	488 098	367 065	150 695	366 055	149 376	224 762	159 753	143 740	13 322	9 739			
70			221 054	217 012	188 932	190 486	22 081	20 069	10 003	5 539	-	-			

1) IN BETRIEB BESCHAEFTIGT.



**SARLAND**

1) IN BETRIEB BESCHAEFTIGT.



5 [26] BETRIEBSINHABER, FAMILIENANGEHÖRIGE UND STAENDIGE FAMILIENFREMDE ARBEITSKRAEFTE  
IN DEN LANDW. BETRIEBEN NACH DEM ALTER 1979  
5.1 [26.1] NACH ALTERSGRUPPEN

STADTSTAATEN

BETRIEBSINHABER UND FAMILIENANGEHÖRIGE												ANDERWEITIG		ERWERBSTÄTIG		STAENDIGE	
IM BETRIEB												UND IM BETRIEB		FAMILIENFREMDE			
EINSCHL. HAUSHALT												UND IM BETRIEB		ARBEITSKRAEFTE <sup>1)</sup>			
DES BETRIEBSINH.												DESCHAEFTIGT					
DESCHAEFTIGT												ZU-					
ZU- VOLLBE-												SAMMEN		ZU- VOLLBE-			
SAMMEN I SCHAEFT.												I		SAMMEN I VOLLBE-			
I												I		I SCHAEFT.			
P E R S O N E N												7		8			
1												9		10			
INSGESAMT																	
01	15	-	19	BETR.INH.	-	-	-	-	-	-	-	-	-				
02				MAENNL.	-	-	-	-	-	-	-	-	-				
03				FAM.ANG.	812	147	40	126	35	286	39	35	-				
04				MAENNL.	413	84	27	84	27	149	29	27	-				
05				ZUSAMMEN	812	147	40	126	35	286	39	35	473				
06				MAENNL.	413	84	27	84	27	149	29	27	318				
07				HEGAT.	1	1	1	1	1	-	-	-	-				
08	20	-	24	BETR.INH.	21	21	11	21	10	9	9	9	-				
09				MAENNL.	18	18	11	18	10	7	7	7	-				
10				FAM.ANG.	512	249	151	217	116	254	41	41	-				
11				MAENNL.	290	141	93	140	92	134	32	32	-				
12				ZUSAMMEN	533	270	162	238	126	263	50	50	344				
13				MAENNL.	308	159	104	158	102	141	39	39	230				
14				HEGAT.	23	23	17	17	1	4	-	-	-				
15	25	-	34	BETR.INH.	257	257	181	257	167	74	74	63	-				
16				MAENNL.	223	223	158	223	158	65	65	56	-				
17				FAM.ANG.	724	604	487	543	242	167	44	37	-				
18				MAENNL.	292	213	171	213	171	103	34	31	-				
19				ZUSAMMEN	981	861	668	800	409	241	118	100	444				
20				MAENNL.	515	436	329	436	329	168	99	87	320				
21				HEGAT.	269	266	227	226	52	29	10	8	-				
22	35	-	44	BETR.INH.	884	884	617	884	565	249	249	208	-				
23				MAENNL.	781	781	534	781	533	233	233	200	-				
24				FAM.ANG.	902	863	663	747	220	160	85	51	-				
25				MAENNL.	163	135	79	135	79	72	48	45	-				
26				ZUSAMMEN	1 786	1 747	1 280	1 631	785	409	334	259	729				
27				MAENNL.	944	916	613	916	612	305	281	245	502				
28				HEGAT.	753	746	581	642	165	122	70	38	-				
29	45	-	54	BETR.INH.	987	987	655	987	595	301	301	261	-				
30				MAENNL.	862	862	561	862	561	280	280	248	-				
31				FAM.ANG.	806	790	611	680	176	117	71	52	-				
32				MAENNL.	102	89	37	89	36	57	45	43	-				
33				ZUSAMMEN	1 793	1 777	1 266	1 667	771	416	372	313	452				
34				MAENNL.	964	951	598	951	597	337	325	291	284				
35				HEGAT.	727	717	568	618	152	97	57	43	-				
36	55	-	59	BETR.INH.	437	437	313	437	275	97	97	77	-				
37				MAENNL.	372	372	263	372	262	91	91	76	-				
38				FAM.ANG.	370	350	256	282	63	34	21	14	-				
39				MAENNL.	44	34	12	34	11	20	15	13	-				
40				ZUSAMMEN	807	787	569	719	338	131	118	91	185				
41				MAENNL.	416	406	273	406	273	111	106	99	106				
42				HEGAT.	276	269	214	222	50	31	19	13	-				
43	60	-	64	BETR.INH.	179	179	120	179	105	27	27	21	-				
44				MAENNL.	153	153	101	153	100	27	27	21	-				
45				FAM.ANG.	186	166	92	137	26	5	3	1	-				
46				MAENNL.	32	28	13	28	13	3	2	1	-				
47				ZUSAMMEN	365	345	212	316	131	32	30	22	49				
48				MAENNL.	185	181	114	181	113	30	29	22	33				
49				HEGAT.	71	71	49	57	13	2	2	1	-				
50	65	-	69	BETR.INH.	143	143	68	143	57	12	12	5	-				
51				MAENNL.	120	120	55	120	55	10	10	4	-				
52				FAM.ANG.	394	332	129	259	49	11	4	3	-				
53				MAENNL.	139	111	36	111	34	7	4	3	-				
54				ZUSAMMEN	537	475	197	402	106	23	16	8	41				
55				MAENNL.	259	231	91	231	89	17	14	7	25				
56				HEGAT.	71	66	35	46	7	6	3	3	-				
57	70	U.MENR		BETR.INH.	187	187	37	187	27	12	12	6	-				
58				MAENNL.	146	146	25	146	24	12	12	6	-				
59				FAM.ANG.	858	510	79	330	29	6	2	-	-				
60				MAENNL.	341	190	26	188	25	3	1	-	-				
61				ZUSAMMEN	1 045	697	116	517	56	18	14	6	26				
62				MAENNL.	487	336	51	334	49	15	13	6	19				
63				HEGAT.	56	53	19	33	2	2	1	-	-				
64				INSGESAMT	3 095	3 095	2 002	3 095	1 801	781	781	650	-				
65				MAENNL.	2 675	2 675	1 708	2 675	1 703	725	725	618	-				
66				FAM.ANG.	5 564	4 011	2 508	3 321	956	1 040	310	234	-				
67				MAENNL.	1 816	1 025	494	1 022	488	548	210	195	-				
68				INSGESAMT	8 659	7 106	4 510	6 416	2 757	1 821	1 091	884	2 743				
69				MAENNL.	4 491	3 700	2 202	3 697	2 191	1 273	935	813	1 837				
70				HEGAT.	2 247	2 212	1 711	1 862	443	293	162	106	-				

1) IN BETRIEB BESCHAEFTIGT.



5 [26] BETRIEBSINHABER, FAMILIENANGEHÖRIGE UND STAENDIGE FAMILIENFREUDE ARBEITSKRAEFTE  
IN DEN LANDW. BETRIEBEN NACH DEM ALTER 1979  
5.2 [26.2] NACH ALTERSJAHRGANGEN

BUNDES GEBIET

LFDI NR.	ALTER VON... JAHREN	PER- SONEN- GRUPPE	INS- GESAMT	BETRIEBSINHABER UND FAMILIENANGEHÖRIGE										STAENDIGE FAMILIENFREUDE ARBEITSKRAEFTE <sup>1)</sup>	
				1	2	3	4	5	6	7	8	9	10	1	2
				IN BETRIEB EINSCHL. HAUSHALT DES BETRIEBSINH. BESCHAEFTIGT	IN BETRIEB BESCHAEFTIGT	ANDERWEITIG ERWERBSTAETIG UND IN BETRIEB BESCHAEFTIGT	ZU- SAMMEN	ZU- SAMMEN	ZU- SAMMEN	ZU- SAMMEN	ZU- SAMMEN	ZU- SAMMEN	ZU- SAMMEN	INS- GESAMT	VOLLDE- SCHAEFT.
				1	2	3	4	5	6	7	8	9	10	1	2
001	UNTER 1	BETR.INNH.	-	-	-	-	-	-	-	-	-	-	-	-	-
002		MAENNL.	-	-	-	-	-	-	-	-	-	-	-	-	-
003		FAM.ANG.	24 226	-	-	-	-	-	-	-	-	-	-	-	-
004		MAENNL.	12 390	-	-	-	-	-	-	-	-	-	-	-	-
005		ZUSAMMEN	24 226	-	-	-	-	-	-	-	-	-	-	-	-
006		MAENNL.	12 390	-	-	-	-	-	-	-	-	-	-	-	-
007		EHEGAT.	-	-	-	-	-	-	-	-	-	-	-	-	-
008	1	BETR.INNH.	-	-	-	-	-	-	-	-	-	-	-	-	-
009		MAENNL.	-	-	-	-	-	-	-	-	-	-	-	-	-
010		FAM.ANG.	27 146	-	-	-	-	-	-	-	-	-	-	-	-
011		MAENNL.	13 803	-	-	-	-	-	-	-	-	-	-	-	-
012		ZUSAMMEN	27 146	-	-	-	-	-	-	-	-	-	-	-	-
013		MAENNL.	13 803	-	-	-	-	-	-	-	-	-	-	-	-
014		EHEGAT.	-	-	-	-	-	-	-	-	-	-	-	-	-
015	2	BETR.INNH.	-	-	-	-	-	-	-	-	-	-	-	-	-
016		MAENNL.	-	-	-	-	-	-	-	-	-	-	-	-	-
017		FAM.ANG.	28 663	-	-	-	-	-	-	-	-	-	-	-	-
018		MAENNL.	14 635	-	-	-	-	-	-	-	-	-	-	-	-
019		ZUSAMMEN	28 663	-	-	-	-	-	-	-	-	-	-	-	-
020		MAENNL.	14 635	-	-	-	-	-	-	-	-	-	-	-	-
021		EHEGAT.	-	-	-	-	-	-	-	-	-	-	-	-	-
022	3	BETR.INNH.	-	-	-	-	-	-	-	-	-	-	-	-	-
023		MAENNL.	-	-	-	-	-	-	-	-	-	-	-	-	-
024		FAM.ANG.	30 767	-	-	-	-	-	-	-	-	-	-	-	-
025		MAENNL.	15 887	-	-	-	-	-	-	-	-	-	-	-	-
026		ZUSAMMEN	30 767	-	-	-	-	-	-	-	-	-	-	-	-
027		MAENNL.	15 887	-	-	-	-	-	-	-	-	-	-	-	-
028		EHEGAT.	-	-	-	-	-	-	-	-	-	-	-	-	-
029	4	BETR.INNH.	-	-	-	-	-	-	-	-	-	-	-	-	-
030		MAENNL.	-	-	-	-	-	-	-	-	-	-	-	-	-
031		FAM.ANG.	33 987	-	-	-	-	-	-	-	-	-	-	-	-
032		MAENNL.	17 380	-	-	-	-	-	-	-	-	-	-	-	-
033		ZUSAMMEN	33 987	-	-	-	-	-	-	-	-	-	-	-	-
034		MAENNL.	17 380	-	-	-	-	-	-	-	-	-	-	-	-
035		EHEGAT.	-	-	-	-	-	-	-	-	-	-	-	-	-
036	5	BETR.INNH.	-	-	-	-	-	-	-	-	-	-	-	-	-
037		MAENNL.	-	-	-	-	-	-	-	-	-	-	-	-	-
038		FAM.ANG.	36 032	-	-	-	-	-	-	-	-	-	-	-	-
039		MAENNL.	18 435	-	-	-	-	-	-	-	-	-	-	-	-
040		ZUSAMMEN	36 032	-	-	-	-	-	-	-	-	-	-	-	-
041		MAENNL.	18 435	-	-	-	-	-	-	-	-	-	-	-	-
042		EHEGAT.	-	-	-	-	-	-	-	-	-	-	-	-	-
043	6	BETR.INNH.	-	-	-	-	-	-	-	-	-	-	-	-	-
044		MAENNL.	-	-	-	-	-	-	-	-	-	-	-	-	-
045		FAM.ANG.	40 252	-	-	-	-	-	-	-	-	-	-	-	-
046		MAENNL.	20 564	-	-	-	-	-	-	-	-	-	-	-	-
047		ZUSAMMEN	40 252	-	-	-	-	-	-	-	-	-	-	-	-
048		MAENNL.	20 564	-	-	-	-	-	-	-	-	-	-	-	-
049		EHEGAT.	-	-	-	-	-	-	-	-	-	-	-	-	-
050	7	BETR.INNH.	-	-	-	-	-	-	-	-	-	-	-	-	-
051		MAENNL.	-	-	-	-	-	-	-	-	-	-	-	-	-
052		FAM.ANG.	45 473	-	-	-	-	-	-	-	-	-	-	-	-
053		MAENNL.	23 171	-	-	-	-	-	-	-	-	-	-	-	-
054		ZUSAMMEN	45 473	-	-	-	-	-	-	-	-	-	-	-	-
055		MAENNL.	23 171	-	-	-	-	-	-	-	-	-	-	-	-
056		EHEGAT.	-	-	-	-	-	-	-	-	-	-	-	-	-
057	8	BETR.INNH.	-	-	-	-	-	-	-	-	-	-	-	-	-
058		MAENNL.	-	-	-	-	-	-	-	-	-	-	-	-	-
059		FAM.ANG.	50 237	-	-	-	-	-	-	-	-	-	-	-	-
060		MAENNL.	25 500	-	-	-	-	-	-	-	-	-	-	-	-
061		ZUSAMMEN	50 237	-	-	-	-	-	-	-	-	-	-	-	-
062		MAENNL.	25 500	-	-	-	-	-	-	-	-	-	-	-	-
063		EHEGAT.	-	-	-	-	-	-	-	-	-	-	-	-	-
064	9	BETR.INNH.	-	-	-	-	-	-	-	-	-	-	-	-	-
065		MAENNL.	-	-	-	-	-	-	-	-	-	-	-	-	-
066		FAM.ANG.	55 943	-	-	-	-	-	-	-	-	-	-	-	-
067		MAENNL.	28 546	-	-	-	-	-	-	-	-	-	-	-	-
068		ZUSAMMEN	55 943	-	-	-	-	-	-	-	-	-	-	-	-
069		MAENNL.	28 546	-	-	-	-	-	-	-	-	-	-	-	-
070		EHEGAT.	-	-	-	-	-	-	-	-	-	-	-	-	-

1) IM BETRIEB BESCHAEFTIGT.



5 [26] BETRIEBSINHABER, FAMILIENANGEHÖRIGE UND STAENDIGE FAMILIENFREUDE ARBEITSKRAEFTE  
IN DEN LANDW. BETRIEBEN NACH DEM ALTER 1979  
5.2 [26.2] NACH ALTERSJAHRESKLAESSEN

BUNDESGBEIT

LFDI NR.	ALTER VON... JAHREN	PER- SONEN- GRUPPE	INS- GESAMT	BETRIEBSINHABER UND FAMILIENANGEHÖRIGE						ANDERWEITIG ERWERBSTÄTIG				STÄNDIGE FAMILIENFREUDE ARBEITSKRÄFTE <sup>1)</sup>	
				IM BETRIEB EINSCHL. HAUSHALT DES BETRIEBSINH. BESCHÄFTIGT		IM BETRIEB BESCHÄFTIGT		ANDERWEITIG UND IM BETRIEB BESCHÄFTIGT		UND IM BETRIEB BESCHÄFTIGT		FAMILIENFREUDE ARBEITSKRÄFTE <sup>1)</sup>			
				ZU- SAMMEN	VOLLDE- SCHÄFT.	ZU- SAMMEN	VOLLDE- SCHÄFT.	ZU- SAMMEN	VOLLDE- SCHÄFT.	ZU- SAMMEN	VOLLDE- SCHÄFT.	INS- GESAMT	VOLLDE- SCHÄFT.		
P E R S O N E N															
			1	2	3	4	5	6	7	8	9	10			
071	10	BETR. INH.	-	-	-	-	-	-	-	-	-	-	-	-	-
072		MAENNL.	-	-	-	-	-	-	-	-	-	-	-	-	-
073		FAM. ANG.	61 021	-	-	-	-	-	-	-	-	-	-	-	-
074		MAENNL.	31 342	-	-	-	-	-	-	-	-	-	-	-	-
075		ZUSAMMEN	61 021	-	-	-	-	-	-	-	-	-	-	-	-
076		MAENNL.	31 342	-	-	-	-	-	-	-	-	-	-	-	-
077		HEGAT.	-	-	-	-	-	-	-	-	-	-	-	-	-
078	11	BETR. INH.	-	-	-	-	-	-	-	-	-	-	-	-	-
079		MAENNL.	-	-	-	-	-	-	-	-	-	-	-	-	-
080		FAM. ANG.	66 912	-	-	-	-	-	-	-	-	-	-	-	-
081		MAENNL.	34 239	-	-	-	-	-	-	-	-	-	-	-	-
082		ZUSAMMEN	66 912	-	-	-	-	-	-	-	-	-	-	-	-
083		MAENNL.	34 239	-	-	-	-	-	-	-	-	-	-	-	-
084		HEGAT.	-	-	-	-	-	-	-	-	-	-	-	-	-
085	12	BETR. INH.	-	-	-	-	-	-	-	-	-	-	-	-	-
086		MAENNL.	-	-	-	-	-	-	-	-	-	-	-	-	-
087		FAM. ANG.	70 526	-	-	-	-	-	-	-	-	-	-	-	-
088		MAENNL.	36 248	-	-	-	-	-	-	-	-	-	-	-	-
089		ZUSAMMEN	70 526	-	-	-	-	-	-	-	-	-	-	-	-
090		MAENNL.	36 248	-	-	-	-	-	-	-	-	-	-	-	-
091		HEGAT.	-	-	-	-	-	-	-	-	-	-	-	-	-
092	13	BETR. INH.	-	-	-	-	-	-	-	-	-	-	-	-	-
093		MAENNL.	-	-	-	-	-	-	-	-	-	-	-	-	-
094		FAM. ANG.	75 132	-	-	-	-	-	-	-	-	-	-	-	-
095		MAENNL.	38 548	-	-	-	-	-	-	-	-	-	-	-	-
096		ZUSAMMEN	75 132	-	-	-	-	-	-	-	-	-	-	-	-
097		MAENNL.	38 548	-	-	-	-	-	-	-	-	-	-	-	-
098		HEGAT.	-	-	-	-	-	-	-	-	-	-	-	-	-
099	14	BETR. INH.	-	-	-	-	-	-	-	-	-	-	-	-	-
100		MAENNL.	-	-	-	-	-	-	-	-	-	-	-	-	-
101		FAM. ANG.	79 738	-	-	-	-	-	-	-	-	-	-	-	-
102		MAENNL.	40 874	-	-	-	-	-	-	-	-	-	-	-	-
103		ZUSAMMEN	79 738	-	-	-	-	-	-	-	-	-	-	-	-
104		MAENNL.	40 874	-	-	-	-	-	-	-	-	-	-	-	-
105		HEGAT.	-	-	-	-	-	-	-	-	-	-	-	-	-
106	15	BETR. INH.	35	35	3	35	3	4	4	4	-	-	-	-	-
107		MAENNL.	24	24	2	24	2	2	2	2	-	-	-	-	-
108		FAM. ANG.	83 677	19 611	741	14 003	476	7 328	1 415	1 260	-	-	-	-	-
109		MAENNL.	43 100	10 901	457	10 768	446	4 189	1 258	1 126	-	-	-	-	-
110		ZUSAMMEN	83 712	19 646	744	14 038	479	7 332	1 419	1 264	635	508	-	-	-
111		MAENNL.	43 124	10 925	459	10 792	448	4 191	1 260	1 128	427	345	-	-	-
112		HEGAT.	4	4	2	3	-	-	-	-	-	-	-	-	-
113	16	BETR. INH.	50	50	16	50	16	18	18	16	-	-	-	-	-
114		MAENNL.	42	42	15	42	15	15	15	13	-	-	-	-	-
115		FAM. ANG.	84 115	26 018	2 590	18 988	1 870	27 314	5 699	5 288	-	-	-	-	-
116		MAENNL.	43 481	15 000	1 777	14 892	1 757	15 925	5 054	4 732	-	-	-	-	-
117		ZUSAMMEN	84 165	26 068	2 606	19 038	1 886	27 332	5 717	5 304	2 620	2 154	-	-	-
118		MAENNL.	43 523	15 042	1 792	14 934	1 772	15 940	5 069	4 745	1 825	1 539	-	-	-
119		HEGAT.	14	13	7	8	-	3	-	-	-	-	-	-	-
120	17	BETR. INH.	109	109	45	109	42	43	43	38	-	-	-	-	-
121		MAENNL.	89	89	36	89	36	38	38	33	-	-	-	-	-
122		FAM. ANG.	82 940	28 804	4 221	21 237	3 076	43 031	9 347	8 801	-	-	-	-	-
123		MAENNL.	43 271	16 989	2 886	16 861	2 876	24 043	8 174	7 759	-	-	-	-	-
124		ZUSAMMEN	83 049	28 913	4 266	21 346	3 118	43 074	9 390	8 839	5 044	4 217	-	-	-
125		MAENNL.	43 360	17 078	2 922	16 950	2 912	24 081	8 212	7 792	3 609	3 116	-	-	-
126		HEGAT.	67	61	46	40	2	7	2	1	-	-	-	-	-
127	18	BETR. INH.	450	450	176	450	153	242	242	225	-	-	-	-	-
128		MAENNL.	383	383	144	383	144	216	216	202	-	-	-	-	-
129		FAM. ANG.	79 725	28 946	5 459	21 461	4 038	50 301	11 311	10 740	-	-	-	-	-
130		MAENNL.	42 218	17 333	3 723	17 237	3 699	27 320	9 823	9 423	-	-	-	-	-
131		ZUSAMMEN	80 175	29 396	5 635	21 911	4 191	50 543	11 553	10 965	6 093	5 235	-	-	-
132		MAENNL.	42 601	17 736	3 867	17 620	3 843	27 536	10 039	9 625	4 487	3 981	-	-	-
133		HEGAT.	227	214	136	136	9	62	19	13	-	-	-	-	-
134	19	BETR. INH.	917	917	409	917	390	453	453	413	-	-	-	-	-
135		MAENNL.	787	787	359	787	358	380	380	348	-	-	-	-	-
136		FAM. ANG.	73 573	27 127	6 454	19 723	4 614	46 550	10 177	9 675	-	-	-	-	-
137		MAENNL.	39 677	15 708	4 203	15 587	4 191	24 199	8 712	8 385	-	-	-	-	-
138		ZUSAMMEN	74 490	28 044	6 863	20 440	5 004	47 003	10 630	10 088	4 170	3 673	-	-	-
139		MAENNL.	40 464	16 495	4 562	16 374	4 549	24 579	9 092	8 733	2 876	2 609	-	-	-
140		HEGAT.	680	645	449	427	25	167	34	26	-	-	-	-	-

1) IM BETRIEB BESCHAEFTIGT.



5 [26] BETRIESSINHAUER, FAMILIENANGEHÖRIGE UND STAENDIGE FAMILIENFREMDE ARBEITSKRAEFTE  
IN DEN LANDW. BETRIEBEN NACH DEM ALTER 1979  
5.2 [26.2] NACH ALTERSJAHRESGANGEN

BUNDES GEBIET

LFB NR.	ALTER VOM... JAHREN	PER- SONEN- GRUPPE	INS- GESAMT	BETRIESSINHAUER UND FAMILIENANGEHÖRIGE					ANDEREITZIG ERWERBSTAETIG					STAENDIGE FAMILIENFREMDE ARBEITSKRAEFTE <sup>1)</sup>	
				IN BETRIEB EINSCHL. HAUSHALT DES BETRIEBSINH. BESCHAEFTIGT	IN BETRIEB BESCHAEFTIGT	ZU- VOLLBE- SAMMEN	ZU- VOLLBE- SAMMEN	ZU- VOLLBE- SAMMEN	UND IN BETRIEB BESCHAEFTIGT	UND BESCHAEFTIGT	UND BESCHAEFTIGT	UND BESCHAEFTIGT	UND BESCHAEFTIGT	INS- GESAMT	VOLLBE- SAMMEN
				1	2	3	4	5	6	7	8	9	10		
141	20	BETR.INNH.	1 368	1 368	631	1 368	591	646	646	598	-	-	-	-	-
142		MAENNL.	1 171	1 171	550	1 171	547	543	543	501	-	-	-	-	-
143		FAM.ANG.	66 116	24 847	7 045	18 099	4 701	40 951	8 856	8 344	-	-	-	-	-
144		MAENNL.	36 348	13 678	4 261	13 590	4 252	20 911	7 315	7 010	-	-	-	-	-
145		ZUSAMMEN	67 484	26 215	7 676	19 467	5 292	41 597	9 502	8 942	3 028	2 673	-	-	-
146		MAENNL.	37 519	14 849	4 811	14 761	4 799	21 454	7 858	7 511	1 917	1 751	-	-	-
147		EHEGAT.	1 358	1 283	895	908	54	352	111	71	-	-	-	-	-
148	21	BETR.INNH.	1 871	1 871	887	1 871	821	902	902	832	-	-	-	-	-
149		MAENNL.	1 625	1 625	783	1 625	781	769	769	716	-	-	-	-	-
150		FAM.ANG.	59 128	24 437	7 598	18 378	4 653	38 361	9 410	8 853	-	-	-	-	-
151		MAENNL.	33 870	13 818	4 201	13 733	4 189	21 794	8 081	7 735	-	-	-	-	-
152		ZUSAMMEN	60 999	26 308	8 485	20 249	5 474	39 243	10 312	9 485	2 435	2 127	-	-	-
153		MAENNL.	33 495	15 443	4 984	15 358	4 970	22 563	8 850	8 451	1 640	1 483	-	-	-
154		EHEGAT.	2 192	2 100	1 481	1 452	94	530	146	90	-	-	-	-	-
155	22	BETR.INNH.	2 516	2 516	1 164	2 516	1 095	1 270	1 270	1 176	-	-	-	-	-
156		MAENNL.	2 189	2 189	1 049	2 189	1 046	1 071	1 071	1 000	-	-	-	-	-
157		FAM.ANG.	52 853	24 147	8 383	18 585	4 639	34 255	9 351	8 786	-	-	-	-	-
158		MAENNL.	31 119	13 623	4 19	13 521	4 171	20 999	8 174	7 821	-	-	-	-	-
159		ZUSAMMEN	55 369	26 663	9 547	21 101	5 734	35 525	10 621	9 962	2 009	1 727	-	-	-
160		MAENNL.	33 308	15 812	5 242	15 710	5 217	22 070	9 245	8 821	1 448	1 293	-	-	-
161		EHEGAT.	3 192	3 064	2 209	2 118	160	784	217	141	-	-	-	-	-
162	23	BETR.INNH.	3 217	3 217	1 576	3 217	1 484	1 589	1 589	1 449	-	-	-	-	-
163		MAENNL.	2 884	2 884	1 425	2 884	1 421	1 415	1 415	1 299	-	-	-	-	-
164		FAM.ANG.	45 157	22 404	9 179	17 770	4 681	27 856	8 096	7 501	-	-	-	-	-
165		MAENNL.	26 794	12 180	4 186	12 101	4 161	17 881	7 034	6 684	-	-	-	-	-
166		ZUSAMMEN	48 374	25 621	10 755	20 987	6 165	29 445	9 685	8 950	1 772	1 491	-	-	-
167		MAENNL.	29 678	15 064	5 611	14 985	5 582	19 296	8 449	7 983	1 332	1 194	-	-	-
168		EHEGAT.	4 273	4 113	3 031	2 931	219	971	289	186	-	-	-	-	-
169	24	BETR.INNH.	4 236	4 236	2 180	4 236	2 066	2 016	2 016	1 796	-	-	-	-	-
170		MAENNL.	3 880	3 880	2 007	3 880	2 003	1 837	1 837	1 654	-	-	-	-	-
171		FAM.ANG.	39 343	21 545	10 071	17 246	4 551	22 818	7 109	6 483	-	-	-	-	-
172		MAENNL.	22 963	11 007	3 998	10 952	3 982	15 221	6 200	5 845	-	-	-	-	-
173		ZUSAMMEN	43 579	25 781	12 251	21 482	6 617	24 834	9 125	8 279	1 589	1 314	-	-	-
174		MAENNL.	26 843	14 887	6 005	14 832	5 985	17 058	8 037	7 499	1 211	1 071	-	-	-
175		EHEGAT.	5 363	5 211	3 942	3 729	275	1 117	333	209	-	-	-	-	-
176	25	BETR.INNH.	5 243	5 243	2 737	5 243	2 582	2 477	2 477	2 210	-	-	-	-	-
177		MAENNL.	4 804	4 804	2 513	4 804	2 505	2 279	2 279	2 051	-	-	-	-	-
178		FAM.ANG.	34 821	21 057	10 976	17 061	4 403	18 859	6 355	5 679	-	-	-	-	-
179		MAENNL.	19 495	9 944	3 835	9 893	3 808	12 929	5 497	5 133	-	-	-	-	-
180		ZUSAMMEN	40 064	26 300	13 713	22 304	6 985	21 336	8 832	7 889	1 538	1 222	-	-	-
181		MAENNL.	24 299	14 748	6 348	14 697	6 313	15 208	7 774	7 184	1 180	997	-	-	-
182		EHEGAT.	6 468	6 493	5 049	4 778	326	1 206	395	226	-	-	-	-	-
183	26	BETR.INNH.	6 787	6 787	3 610	6 787	3 395	3 156	3 156	2 783	-	-	-	-	-
184		MAENNL.	6 268	6 268	3 319	6 268	3 311	2 950	2 950	2 623	-	-	-	-	-
185		FAM.ANG.	31 089	20 415	11 780	16 688	4 342	15 300	5 452	4 834	-	-	-	-	-
186		MAENNL.	16 517	8 943	3 755	8 890	3 729	10 755	4 720	4 397	-	-	-	-	-
187		ZUSAMMEN	37 876	27 202	15 390	23 475	7 737	18 456	8 608	7 617	1 577	1 257	-	-	-
188		MAENNL.	22 785	15 211	7 074	15 158	7 040	13 705	7 670	7 020	1 239	1 059	-	-	-
189		EHEGAT.	7 763	7 551	6 089	5 644	413	1 209	377	218	-	-	-	-	-
190	27	BETR.INNH.	8 036	8 036	4 317	8 036	4 058	3 704	3 704	3 283	-	-	-	-	-
191		MAENNL.	7 457	7 457	3 958	7 457	3 949	3 504	3 504	3 147	-	-	-	-	-
192		FAM.ANG.	27 927	19 906	12 108	16 382	3 883	12 781	4 980	4 347	-	-	-	-	-
193		MAENNL.	13 726	7 910	3 242	7 872	3 217	9 119	4 290	3 977	-	-	-	-	-
194		ZUSAMMEN	35 963	27 942	16 425	24 418	7 941	16 485	8 684	7 630	1 467	1 143	-	-	-
195		MAENNL.	21 183	15 367	7 200	15 329	7 166	12 623	7 794	7 124	1 108	932	-	-	-
196		EHEGAT.	8 719	8 539	7 030	6 563	488	1 262	460	243	-	-	-	-	-
197	28	BETR.INNH.	9 621	9 621	5 193	9 621	4 902	4 389	4 389	3 869	-	-	-	-	-
198		MAENNL.	8 977	8 977	4 797	8 977	4 788	4 178	4 178	3 715	-	-	-	-	-
199		FAM.ANG.	26 014	19 564	12 782	16 165	3 539	10 728	4 329	3 730	-	-	-	-	-
200		MAENNL.	11 455	6 719	2 759	6 679	2 732	7 648	3 670	3 391	-	-	-	-	-
201		ZUSAMMEN	35 635	29 185	17 975	25 786	8 441	15 117	8 718	7 599	1 450	1 079	-	-	-
202		MAENNL.	20 432	15 696	7 556	15 656	7 520	11 826	7 848	7 106	1 123	931	-	-	-
203		EHEGAT.	10 036	9 837	8 323	7 756	633	1 320	513	271	-	-	-	-	-
204	29	BETR.INNH.	10 929	10 929	5 845	10 929	5 440	5 082	5 082	4 471	-	-	-	-	-
205		MAENNL.	10 201	10 201	5 355	10 201	5 337	4 872	4 872	4 317	-	-	-	-	-
206		FAM.ANG.	24 039	19 008	12 954	15 794	3 169	8 912	3 799	3 237	-	-	-	-	-
207		MAENNL.	9 579	5 839	2 336	5 794	2 308	6 444	3 227	2 980	-	-	-	-	-
208		ZUSAMMEN	34 968	29 937	18 801	26 723	8 609	13 994	8 881	7 708	1 442	1 091	-	-	-
209		MAENNL.	19 780	16 040	7 491	15 995	7 645	11 316	8 099	7 297	1 104	938	-	-	-
210		EHEGAT.	11 008	10 800	9 187	8 656	740	1 287	532	281	-	-	-	-	-

1) IN BETRIEB BESCHAEFTIGT.



5 [26] BETRIEBSINHABER, FAMILIENANGEHÖRIGE UND STAENDIGE FAMILIENFRENDE ARBEITSKRAEFTE  
IN DEN LANDW. BETRIEBEN NACH DEM ALTER 1979  
5.2 [26.2] NACH ALTERSJAHRESKLAESSEN

BUNDES GEBIET

LFD NR.	ALTER VON... JAHREN	PER-SONEN-GRUPPE	BETRIEBSINHABER UND FAMILIENANGEHÖRIGE										STAENDIGE FAMILIENFRENDE ARBEITSKRAEFTE <sup>1)</sup>		
			INS- GESAMT	IM BETRIEB EINSCHL. HAUSHALT DES BETRIEBSINH. BESCHAEFTIGT			IM BETRIEB BESCHAEFTIGT			ANDERWEITIG ERWERBSTAETIG UND IM BETRIEB BESCHAEFTIGT			INS- GESAMT	VOLLBE- SCHAFT.	
				ZU- SAMMEN	VOLLBE- SCHAFT.	ZU- SAMMEN	VOLLBE- SCHAFT.	ZU- SAMMEN	VOLLBE- SCHAFT.	ZU- SAMMEN	VOLLBE- SCHAFT.				
P E R S O N E N															
			1	2	3	4	5	6	7	8	9	10			
211	30	BETR.INNH.	11 291	11 291	5 929	11 291	5 537	5 323	5 323	4 714	-	-			
212		MAENNL.	10 572	10 572	5 442	10 572	5 430	5 119	5 119	4 572	-	-			
213		FAM.ANG.	21 195	17 557	12 490	14 683	2 667	7 033	3 211	2 718	-	-			
214		MAENNL.	7 416	4 683	1 805	4 650	1 781	5 032	2 686	2 501	-	-			
215		ZUSAMMEN	32 486	28 848	18 419	25 974	8 204	12 356	8 534	7 432	1 352	950			
216		MAENNL.	17 988	15 255	7 247	15 222	7 211	10 151	7 805	7 073	995	808			
217		EHEGAT.	11 249	11 070	9 573	8 993	800	1 222	517	257	-	-			
218	31	BETR.INNH.	11 065	11 065	5 774	11 065	5 393	5 328	5 328	4 655	-	-			
219		MAENNL.	10 395	10 395	5 289	10 395	5 269	5 158	5 158	4 548	-	-			
220		FAM.ANG.	18 764	16 016	11 746	13 415	2 197	5 716	2 646	2 214	-	-			
221		MAENNL.	5 754	3 650	1 324	3 630	1 306	4 023	2 171	2 031	-	-			
222		ZUSAMMEN	29 829	27 081	17 520	24 480	7 590	11 044	7 974	6 869	1 220	820			
223		MAENNL.	16 149	14 045	6 613	14 025	6 575	9 181	7 329	6 579	928	764			
224		EHEGAT.	11 211	11 029	9 548	9 038	825	1 255	540	276	-	-			
225	32	BETR.INNH.	11 586	11 586	5 953	11 586	5 582	5 683	5 683	5 040	-	-			
226		MAENNL.	10 945	10 945	5 492	10 945	5 481	5 525	5 525	4 951	-	-			
227		FAM.ANG.	17 970	15 730	11 836	13 208	1 869	4 888	2 370	1 914	-	-			
228		MAENNL.	4 771	3 070	1 033	3 042	1 016	3 361	1 864	1 720	-	-			
229		ZUSAMMEN	29 558	27 318	17 789	24 796	7 451	10 571	8 053	6 954	1 138	799			
230		MAENNL.	15 716	14 015	6 525	13 987	6 497	8 886	7 389	6 671	854	698			
231		EHEGAT.	11 746	11 586	10 060	9 602	822	1 246	593	310	-	-			
232	33	BETR.INNH.	6 794	6 794	3 506	6 794	3 272	3 323	3 323	2 929	-	-			
233		MAENNL.	6 392	6 392	3 226	6 392	3 212	3 216	3 216	2 859	-	-			
234		FAM.ANG.	11 304	9 970	7 587	8 235	1 117	2 878	1 316	1 056	-	-			
235		MAENNL.	2 671	1 684	563	1 664	548	1 866	1 004	943	-	-			
236		ZUSAMMEN	18 098	16 764	11 093	15 029	4 389	6 201	4 639	3 985	974	722			
237		MAENNL.	9 063	8 076	3 789	8 056	3 760	5 082	4 220	3 807	751	627			
238		EHEGAT.	7 819	7 690	6 634	6 284	562	855	379	190	-	-			
239	34	BETR.INNH.	8 916	8 916	4 554	8 916	4 265	4 327	4 327	3 619	-	-			
240		MAENNL.	8 403	8 403	4 202	8 403	4 187	4 184	4 184	3 729	-	-			
241		FAM.ANG.	13 886	12 472	9 820	10 403	1 268	3 194	1 471	1 151	-	-			
242		MAENNL.	2 723	1 664	511	1 652	493	1 972	1 061	1 009	-	-			
243		ZUSAMMEN	22 802	21 388	14 374	19 319	5 533	7 523	5 798	4 970	1 138	832			
244		MAENNL.	11 126	10 067	4 713	10 055	4 680	6 156	5 245	4 738	856	709			
245		EHEGAT.	10 376	10 213	8 355	8 452	768	1 144	507	260	-	-			
246	35	BETR.INNH.	11 515	11 515	5 918	11 515	5 534	5 611	5 611	4 953	-	-			
247		MAENNL.	10 857	10 857	5 452	10 857	5 433	5 452	5 452	4 851	-	-			
248		FAM.ANG.	16 220	14 839	11 862	12 406	1 456	3 511	1 702	1 291	-	-			
249		MAENNL.	2 871	1 832	545	1 812	519	2 089	1 188	1 123	-	-			
250		ZUSAMMEN	27 735	26 354	17 780	23 921	6 990	9 122	7 313	6 244	1 334	962			
251		MAENNL.	13 726	12 689	5 997	12 669	5 952	7 541	6 440	5 974	975	818			
252		EHEGAT.	12 687	12 501	10 875	10 408	942	1 426	694	363	-	-			
253	36	BETR.INNH.	12 627	12 627	6 599	12 627	6 174	6 014	6 014	5 316	-	-			
254		MAENNL.	11 924	11 924	6 089	11 924	6 062	5 846	5 846	5 213	-	-			
255		FAM.ANG.	17 419	16 054	12 933	13 397	1 541	3 472	1 639	1 246	-	-			
256		MAENNL.	2 826	1 833	536	1 796	509	2 025	1 160	1 094	-	-			
257		ZUSAMMEN	30 046	28 681	19 532	26 024	7 715	9 466	7 653	6 562	1 358	1 017			
258		MAENNL.	14 750	13 757	6 625	13 720	6 571	7 871	7 006	6 307	1 041	896			
259		EHEGAT.	13 944	13 754	12 044	11 455	1 062	1 445	653	332	-	-			
260	37	BETR.INNH.	16 673	16 673	8 384	16 673	7 806	8 317	8 317	7 366	-	-			
261		MAENNL.	15 714	15 714	7 685	15 714	7 655	8 075	8 075	7 223	-	-			
262		FAM.ANG.	21 698	20 298	16 544	17 100	1 897	3 971	1 941	1 439	-	-			
263		MAENNL.	3 026	1 994	545	1 967	518	2 189	1 290	1 217	-	-			
264		ZUSAMMEN	38 371	36 971	24 928	33 773	9 703	12 288	10 278	8 805	1 738	1 272			
265		MAENNL.	18 740	17 708	8 230	17 681	8 173	10 264	9 365	8 440	1 334	1 136			
266		EHEGAT.	17 937	17 699	15 491	14 884	1 373	1 843	876	447	-	-			
267	38	BETR.INNH.	19 902	19 902	9 793	19 902	9 082	10 145	10 145	8 987	-	-			
268		MAENNL.	18 729	18 729	8 924	18 729	8 887	9 878	9 878	8 825	-	-			
269		FAM.ANG.	24 607	23 073	18 921	19 498	2 157	4 276	2 142	1 554	-	-			
270		MAENNL.	3 213	2 112	554	2 087	524	2 308	1 390	1 321	-	-			
271		ZUSAMMEN	44 509	42 975	28 714	39 400	11 239	14 421	12 287	10 541	2 116	1 535			
272		MAENNL.	21 942	20 841	9 478	20 816	9 411	12 186	11 268	10 146	1 651	1 368			
273		EHEGAT.	20 638	20 362	17 819	17 174	1 634	2 067	1 003	508	-	-			
274	39	BETR.INNH.	25 797	25 797	12 577	25 797	11 689	13 179	13 179	11 702	-	-			
275		MAENNL.	24 356	24 356	11 521	24 356	11 471	12 843	12 843	11 497	-	-			
276		FAM.ANG.	30 739	29 083	24 009	24 774	2 730	5 100	2 693	1 941	-	-			
277		MAENNL.	3 735	2 592	676	2 565	635	2 714	1 746	1 653	-	-			
278		ZUSAMMEN	56 536	54 880	36 586	50 571	14 419	18 279	15 872	13 643	2 498	1 817			
279		MAENNL.	28 091	26 948	12 197	26 921	12 106	15 557	14 589	13 150	1 934	1 610			
280		EHEGAT.	26 245	25 901	22 724	22 024	2 129	2 579	1 310	678	-	-			

1) IM BETRIEB BESCHAEFTIGT.



5 [26] BETRIEDSINHABER, FAMILIENANGEHÖRIGE UND STAENDIGE FAMILIENFREMDE ARBEITSKRAEFTE  
IN DEN LANDW. BETRIEBEN NACH DEM ALTER 1979  
5.2 [26.2] NACH ALTERSJAHRSANGABEN

BUNDES GEBIET

BETRIEBSINHABER UND FAMILIENANGEHÖRIGE														ANDERWEITIG ERWERBSTÄTIG		STÄNDIGE FAMILIENFREMDE ARBEITSKRÄFTE <sup>1)</sup>	
LFDI NR.	ALTER VON... JAHREN	PERSONEN-GRUPPE	INSGESAMT	IM BETRIEB EINSCHL. HAUSHALT DES BETRIEBSINHABERS			IM BETRIEB BESCHÄFTIGT			UND IM BETRIEB BESCHÄFTIGT			INSGESAMT	VOLLBESCHÄFT.			
				ZUSAMMEN	VOLLBESCHÄFT.	ZUSAMMEN	VOLLBESCHÄFT.	ZUSAMMEN	VOLLBESCHÄFT.								
P E R S O N E N																	
			1	2	3	4	5	6	7	8	9	10					
281	40	BETR.INH.	26 140	26 140	12 829	26 140	11 900	13 344	13 344	11 845	-	-					
282		MAENNL.	24 656	24 656	11 705	24 656	11 657	13 014	13 014	11 644	-	-					
283		FAM.ANG.	30 165	28 634	23 851	24 416	2 793	4 781	2 558	1 795	-	-					
284		MAENNL.	3 453	2 418	649	2 386	604	2 439	1 582	1 503	-	-					
285		ZUSAMMEN	56 305	54 774	36 680	50 556	14 693	18 125	15 902	13 640	2 471	1 846					
286		MAENNL.	28 109	27 074	12 354	27 042	12 261	15 453	14 596	13 147	1 923	1 637					
287		EHEGAT.	26 061	25 713	22 660	21 930	2 212	2 592	1 370	715	-	-					
288	41	BETR.INH.	26 222	26 222	12 805	26 222	11 884	13 452	13 452	11 910	-	-					
289		MAENNL.	24 753	24 753	11 701	24 753	11 655	13 118	13 118	11 711	-	-					
290		FAM.ANG.	28 968	27 624	23 120	23 593	2 565	4 433	2 361	1 586	-	-					
291		MAENNL.	3 057	2 137	566	2 101	517	2 184	1 398	1 323	-	-					
292		ZUSAMMEN	55 190	53 846	35 925	49 815	14 449	17 885	15 813	13 496	2 330	1 733					
293		MAENNL.	27 810	26 890	12 267	26 854	12 172	15 302	14 516	13 034	1 819	1 540					
294		EHEGAT.	25 307	24 989	21 974	21 370	2 073	2 511	1 352	671	-	-					
295	42	BETR.INH.	27 235	27 235	13 191	27 235	12 273	14 018	14 018	12 490	-	-					
296		MAENNL.	25 709	25 709	12 031	25 709	11 987	13 682	13 682	12 283	-	-					
297		FAM.ANG.	29 353	28 089	23 467	24 083	2 546	4 345	2 366	1 640	-	-					
298		MAENNL.	3 036	2 175	556	2 149	520	2 104	1 407	1 335	-	-					
299		ZUSAMMEN	56 588	55 324	36 658	51 318	14 819	18 363	16 384	14 130	2 488	1 854					
300		MAENNL.	28 745	27 884	12 587	27 858	12 507	15 786	15 089	13 621	1 902	1 624					
301		EHEGAT.	25 822	25 503	22 395	21 901	2 068	2 529	1 382	738	-	-					
302	43	BETR.INH.	27 713	27 713	13 378	27 713	12 473	14 272	14 272	12 646	-	-					
303		MAENNL.	26 167	26 167	12 217	26 167	12 192	13 919	13 919	12 417	-	-					
304		FAM.ANG.	29 141	27 944	23 465	23 855	2 582	4 129	2 211	1 510	-	-					
305		MAENNL.	2 861	2 070	575	2 044	533	1 951	1 307	1 230	-	-					
306		ZUSAMMEN	56 854	55 657	36 843	51 568	15 055	18 401	16 483	14 156	2 579	1 944					
307		MAENNL.	29 028	28 237	12 812	28 211	12 725	15 870	15 226	13 647	2 037	1 725					
308		EHEGAT.	25 718	25 427	22 319	21 700	2 063	2 476	1 305	701	-	-					
309	44	BETR.INH.	28 863	28 863	13 915	28 863	12 875	14 824	14 824	13 135	-	-					
310		MAENNL.	27 177	27 177	12 634	27 177	12 581	14 468	14 468	12 909	-	-					
311		FAM.ANG.	29 366	28 235	23 774	24 126	2 657	4 011	2 190	1 509	-	-					
312		MAENNL.	2 743	2 026	564	1 991	503	1 865	1 262	1 215	-	-					
313		ZUSAMMEN	58 229	57 098	37 689	52 989	15 532	18 435	17 014	14 644	3 104	1 906					
314		MAENNL.	29 920	29 203	13 195	29 168	13 084	16 333	15 750	14 124	2 587	1 695					
315		EHEGAT.	26 178	25 860	22 712	22 132	2 212	2 480	1 356	759	-	-					
316	45	BETR.INH.	26 526	26 526	13 070	26 526	12 094	13 402	13 402	11 804	-	-					
317		MAENNL.	24 959	24 959	11 860	24 959	11 804	13 084	13 084	11 606	-	-					
318		FAM.ANG.	26 473	25 396	21 418	21 752	2 306	3 559	1 903	1 280	-	-					
319		MAENNL.	2 385	1 706	471	1 679	434	1 593	1 061	1 002	-	-					
320		ZUSAMMEN	52 999	51 922	34 488	48 278	14 400	16 961	15 305	13 084	2 211	1 662					
321		MAENNL.	27 344	26 665	12 331	26 638	12 238	14 677	14 145	12 608	1 740	1 479					
322		EHEGAT.	23 593	23 298	20 422	19 979	1 899	2 253	1 209	664	-	-					
323	46	BETR.INH.	27 105	27 105	13 356	27 105	12 328	13 638	13 638	12 076	-	-					
324		MAENNL.	25 487	25 487	12 102	25 487	12 045	13 336	13 336	11 691	-	-					
325		FAM.ANG.	25 942	24 967	21 229	21 386	2 380	3 197	1 745	1 170	-	-					
326		MAENNL.	2 239	1 674	519	1 646	475	1 402	979	921	-	-					
327		ZUSAMMEN	53 047	52 072	34 585	48 491	14 708	16 835	15 383	13 246	2 237	1 710					
328		MAENNL.	27 726	27 161	12 621	27 133	12 520	14 758	14 315	12 812	1 771	1 520					
329		EHEGAT.	23 094	22 795	20 138	19 566	1 940	2 013	1 104	591	-	-					
330	47	BETR.INH.	28 575	28 575	14 082	28 575	13 026	14 258	14 258	12 621	-	-					
331		MAENNL.	26 876	26 876	12 794	26 876	12 726	13 924	13 924	12 413	-	-					
332		FAM.ANG.	26 439	25 434	21 523	21 698	2 240	3 169	1 727	1 147	-	-					
333		MAENNL.	2 278	1 651	502	1 623	450	1 404	957	900	-	-					
334		ZUSAMMEN	55 014	54 009	35 605	50 273	15 266	17 427	15 985	13 768	2 280	1 687					
335		MAENNL.	29 154	28 527	13 296	28 499	13 176	15 328	14 881	13 313	1 743	1 475					
336		EHEGAT.	23 394	23 090	20 281	19 745	1 816	2 035	1 121	619	-	-					
337	48	BETR.INH.	30 629	30 629	14 962	30 629	13 821	15 392	15 392	13 601	-	-					
338		MAENNL.	28 833	28 833	13 592	28 833	13 518	15 041	15 041	13 383	-	-					
339		FAM.ANG.	27 607	26 568	22 313	22 605	2 304	3 382	1 863	1 228	-	-					
340		MAENNL.	2 327	1 720	525	1 686	473	1 456	1 010	946	-	-					
341		ZUSAMMEN	58 236	57 197	37 275	53 234	16 125	18 774	17 255	14 829	2 434	1 851					
342		MAENNL.	31 160	30 553	14 117	30 519	13 991	16 497	16 051	14 329	1 889	1 609					
343		EHEGAT.	24 417	24 103	21 007	20 595	1 879	2 196	1 231	682	-	-					
344	49	BETR.INH.	31 414	31 414	15 516	31 414	14 269	15 487	15 487	13 512	-	-					
345		MAENNL.	29 454	29 454	14 027	29 454	13 939	15 088	15 088	13 291	-	-					
346		FAM.ANG.	27 324	26 292	22 101	22 193	2 343	3 238	1 770	1 144	-	-					
347		MAENNL.	2 313	1 711	556	1 681	498	1 342	925	861	-	-					
348		ZUSAMMEN	58 738	57 706	37 617	53 607	16 612	18 725	17 257	14 656	2 441	1 822					
349		MAENNL.	31 767	31 165	14 583	31 135	14 437	16 430	16 013	14 152	1 893	1 575					
350		EHEGAT.	23 840	23 521	20 551	19 912	1 848	2 157	1 213	670	-	-					

1) IM BETRIEB BESCHAEFTIGT.



5 [26.]<sup>1)</sup> BETRIEBSINHABER, FAMILIENANGEHÖRIGE UND STAENDIGE FAMILIENFREMDE ARBEITSKRAEFTE  
IN DEN LANDW. BETRIEBEN NACH DEM ALTER 1979  
5.2 [26.2] NACH ALTERSJAHRABSTUFEN

BUNDESGERBIET

		BETRIEBSINHABER UND FAMILIENANGEHÖRIGE										STÄNDIGE FAMILIENFREMDE ARBEITSKRÄFTE <sup>1)</sup>		
LFDI NR.	ALTER VON... JAHREN	PERSONENGRUPPE	INSGESAMT	IM BETRIEB		ANDERWEITIG ERWERBSTÄTIG		UND IM BETRIEB		INSGESAMT	VOLLBE-SCHAFT.			
				EINSCHNL. DES BETRIEBSINN-BESCHÄFTIGT	HAUSNALT BESCHÄFTIGT	IM BETRIEB BESCHÄFTIGT	ZU-SAMMEN	VOLLBE-SCHAFT.	UND BESCHÄFTIGT			ZU-SAMMEN	ANDERW. VOLLBE-SCHAFT.	
P E R S O N E N														
			1	2	3	4	5	6	7	8	9	10		
351	50	BETR.INH.	31 784	31 784	15 821	31 784	14 538	15 425	15 425	13 501	-	-	-	-
352		MAENNL.	29 720	29 720	14 249	29 720	14 171	15 037	15 037	13 270	-	-	-	-
353		FAM.ANG.	26 850	25 788	21 361	21 587	2 309	3 195	1 731	1 110	-	-	-	-
354		MAENNL.	2 270	1 704	515	1 676	477	1 309	928	856	-	-	-	-
355		ZUSAMMEN	58 634	57 572	37 182	53 371	16 847	18 620	17 156	14 611	2 450	1 851	-	-
356		MAENNL.	31 990	31 424	14 764	31 396	14 648	16 346	15 965	14 126	1 884	1 602	-	-
357		ENEKAT.	23 200	22 864	19 682	19 205	1 816	2 178	1 201	676	-	-	-	-
358		BETR.INH.	30 818	30 818	15 333	30 818	13 897	14 869	14 869	13 016	-	-	-	-
359	51	MAENNL.	28 567	28 567	13 613	28 567	13 533	14 447	14 447	12 760	-	-	-	-
360		FAM.ANG.	26 604	25 463	20 976	21 146	2 247	2 983	1 562	1 031	-	-	-	-
361		MAENNL.	2 204	1 661	571	1 631	505	1 151	808	757	-	-	-	-
362		ZUSAMMEN	57 422	56 281	36 309	51 964	16 144	17 852	16 431	14 047	2 120	1 596	-	-
363		MAENNL.	30 771	30 228	14 184	30 198	14 038	15 398	15 255	13 517	1 602	1 354	-	-
364		ENEKAT.	22 500	22 135	19 026	18 468	1 709	1 989	1 073	628	-	-	-	-
365		BETR.INH.	27 521	27 521	13 755	27 521	12 428	12 991	12 991	11 342	-	-	-	-
366		MAENNL.	25 359	25 359	12 111	25 359	12 042	12 612	12 612	11 099	-	-	-	-
367	52	FAM.ANG.	25 693	24 592	20 133	20 254	2 053	2 870	1 501	931	-	-	-	-
368		MAENNL.	1 993	1 489	456	1 467	421	1 040	753	686	-	-	-	-
369		ZUSAMMEN	53 214	52 113	33 888	47 775	14 481	15 861	14 492	12 273	1 839	1 341	-	-
370		MAENNL.	27 352	26 848	12 567	26 826	12 463	13 652	13 365	11 785	1 331	1 115	-	-
371		ENEKAT.	21 373	21 036	18 050	17 456	1 540	1 929	1 030	559	-	-	-	-
372		BETR.INH.	26 117	26 117	13 364	26 117	11 807	11 844	11 844	10 289	-	-	-	-
373		MAENNL.	23 669	23 669	11 481	23 669	11 401	11 410	11 410	10 045	-	-	-	-
374		FAM.ANG.	26 133	24 915	20 287	20 292	2 090	2 599	1 357	850	-	-	-	-
375	53	MAENNL.	2 117	1 549	496	1 518	445	941	684	634	-	-	-	-
376		ZUSAMMEN	52 250	51 032	33 651	46 409	13 897	14 443	13 201	11 139	1 727	1 255	-	-
377		MAENNL.	25 786	25 218	11 977	25 187	11 846	12 351	12 094	10 679	1 217	1 035	-	-
378		ENEKAT.	21 064	20 751	17 777	17 063	1 543	1 737	941	524	-	-	-	-
379	54	BETR.INH.	24 033	24 033	12 534	24 033	10 974	10 478	10 478	9 014	-	-	-	-
380		MAENNL.	21 473	21 473	10 587	21 473	10 522	10 015	10 015	8 742	-	-	-	-
381		FAM.ANG.	26 514	25 115	19 993	20 053	2 076	2 600	1 270	777	-	-	-	-
382		MAENNL.	2 158	1 544	486	1 509	427	888	604	554	-	-	-	-
383		ZUSAMMEN	50 547	49 148	32 527	44 086	13 050	13 078	11 748	9 791	1 677	1 186	-	-
384		MAENNL.	23 631	23 017	11 073	22 982	10 949	10 903	10 619	9 296	1 143	950	-	-
385		ENEKAT.	20 461	20 088	17 008	16 236	1 473	1 650	838	460	-	-	-	-
386		BETR.INH.	22 451	22 451	11 785	22 451	10 175	9 420	9 420	8 025	-	-	-	-
387	55	MAENNL.	19 937	19 937	9 827	19 937	9 748	9 053	9 053	7 822	-	-	-	-
388		FAM.ANG.	26 062	24 623	19 331	19 424	2 079	2 458	1 207	714	-	-	-	-
389		MAENNL.	2 182	1 562	512	1 530	454	830	583	516	-	-	-	-
390		ZUSAMMEN	48 513	47 074	31 116	41 875	12 254	11 878	10 627	8 739	1 514	1 080	-	-
391		MAENNL.	22 119	21 499	10 339	21 467	10 202	9 883	9 636	8 338	1 008	816	-	-
392		ENEKAT.	19 018	18 713	15 771	14 982	1 366	1 505	778	414	-	-	-	-
393		BETR.INH.	23 528	23 528	12 251	23 528	10 655	9 718	9 718	8 311	-	-	-	-
394		MAENNL.	20 913	20 913	10 268	20 913	10 196	9 317	9 317	8 071	-	-	-	-
395	56	FAM.ANG.	25 927	24 288	18 736	19 045	2 062	2 290	1 108	710	-	-	-	-
396		MAENNL.	2 382	1 696	566	1 665	505	877	597	540	-	-	-	-
397		ZUSAMMEN	49 455	47 816	30 987	42 573	12 717	12 008	10 826	9 021	1 672	1 186	-	-
398		MAENNL.	23 295	22 609	10 834	22 578	10 701	10 194	9 914	8 611	1 096	897	-	-
399		ENEKAT.	17 648	17 290	14 470	13 801	1 238	1 318	687	400	-	-	-	-
400		BETR.INH.	24 138	24 138	12 632	24 138	10 945	9 796	9 796	8 307	-	-	-	-
401		MAENNL.	21 415	21 415	10 591	21 415	10 510	9 368	9 368	8 078	-	-	-	-
402		FAM.ANG.	26 342	24 565	18 247	18 897	1 904	2 255	1 110	671	-	-	-	-
403	57	MAENNL.	2 540	1 789	569	1 767	518	824	555	484	-	-	-	-
404		ZUSAMMEN	50 480	48 703	30 879	43 035	12 849	12 051	10 906	8 978	1 661	1 208	-	-
405		MAENNL.	23 955	23 204	11 160	23 182	11 028	10 192	9 923	8 562	1 068	918	-	-
406		ENEKAT.	16 700	16 353	13 442	12 788	1 076	1 287	652	363	-	-	-	-
407	58	BETR.INH.	21 693	21 693	11 106	21 693	9 384	8 678	8 678	7 309	-	-	-	-
408		MAENNL.	19 001	19 001	9 036	19 001	8 951	8 320	8 320	7 119	-	-	-	-
409		FAM.ANG.	24 824	22 881	16 186	17 156	1 774	1 966	999	625	-	-	-	-
410		MAENNL.	2 756	1 941	570	1 899	527	816	549	481	-	-	-	-
411		ZUSAMMEN	46 517	44 574	27 292	38 849	11 158	10 644	9 677	7 934	1 490	1 031	-	-
412		MAENNL.	21 757	20 942	9 606	20 900	9 478	9 136	8 869	7 600	950	767	-	-
413		ENEKAT.	14 233	13 909	11 119	10 680	915	1 089	584	344	-	-	-	-
414		BETR.INH.	19 094	19 094	9 816	19 094	8 352	7 050	7 050	5 899	-	-	-	-
415	59	MAENNL.	16 696	16 696	8 048	16 696	7 982	6 742	6 742	5 731	-	-	-	-
416		FAM.ANG.	22 037	20 007	13 589	14 629	1 579	1 658	834	508	-	-	-	-
417		MAENNL.	2 785	1 904	604	1 873	569	691	464	389	-	-	-	-
418		ZUSAMMEN	41 131	39 101	23 405	33 723	9 931	8 708	7 884	6 407	1 409	949	-	-
419		MAENNL.	19 481	18 600	8 652	18 569	8 551	7 433	7 206	6 120	888	726	-	-
420		ENEKAT.	11 372	11 080	8 717	8 260	752	865	458	274	-	-	-	-

1) IM BETRIEB BESCHAEFTIGT.



5 [26] BETRIEBSINHABER, FAMILIENANGEHÖRIGE UND STAENDIGE FAMILIENFREUDE ARBEITSKRAEFTE  
IN DEN LANDW. BETRIEBEN NACH DEM ALTER 1979  
5.2 [26.2] NACH ALTERSJAHRGANGEN

BUNDESgebiet

LFD NR.	ALTER VON... JAHREN	PERSONEN-GRUPPE	INSGESAMT	BETRIEBSINHABER UND FAMILIENANGEHÖRIGE						STÄNDIGE FAMILIENFREUDE ARBEITSKRÄFTE <sup>1)</sup>			
				IN BETRIEB EINSCHL. HAUSHALT DES BETRIEBSINHABERS		IN BETRIEB BESCHÄFTIGT		ANDEREITIG ERWERBSTÄTIG UND IN BETRIEB BESCHÄFTIGT		STÄNDIGE FAMILIENFREUDE ARBEITSKRÄFTE <sup>1)</sup>			
				ZUSAMMEN	VOLLBESCHÄFT.	ZUSAMMEN	VOLLBESCHÄFT.	ZUSAMMEN	VOLLBESCHÄFT.	INSGESAMT	VOLLBESCHÄFT.		
P E R S O N E N													
			1	2	3	4	5	6	7	8	9	10	
421	60	BETR.INH.	9 127	9 127	4 680	9 127	4 036	2 951	2 951	2 432	-	-	
422		HAENNL.	8 069	8 069	3 949	8 069	3 919	2 837	2 837	2 382	-	-	
423		FAM.ANG.	11 354	10 061	6 253	6 977	748	698	358	224	-	-	
424		HAENNL.	1 639	1 139	333	1 121	314	328	203	170	-	-	
425		ZUSAMMEN	20 481	19 188	10 933	16 104	4 784	3 649	3 309	2 656	664	424	
426		HAENNL.	9 708	9 208	4 282	9 190	4 233	3 165	3 040	2 552	464	356	
427		ENGEGAT.	4 974	4 813	3 555	3 368	298	352	199	124	-	-	
428	61	BETR.INH.	7 953	7 953	4 063	7 953	3 511	2 375	2 375	1 952	-	-	
429		HAENNL.	7 028	7 028	3 411	7 028	3 379	2 300	2 300	1 908	-	-	
430		FAM.ANG.	10 502	9 236	5 502	6 297	697	546	268	174	-	-	
431		HAENNL.	1 714	1 235	380	1 223	359	273	184	147	-	-	
432		ZUSAMMEN	18 455	17 189	9 565	14 250	4 208	2 921	2 643	2 126	536	369	
433		HAENNL.	8 742	8 263	3 791	8 251	3 738	2 573	2 484	2 055	536	316	
434		ENGEGAT.	3 989	3 867	2 855	2 621	221	260	122	73	-	-	
435	62	BETR.INH.	8 474	8 474	4 323	8 474	3 797	2 382	2 382	1 943	-	-	
436		HAENNL.	7 576	7 576	3 707	7 576	3 677	2 304	2 304	1 909	-	-	
437		FAM.ANG.	11 771	10 237	5 754	6 885	827	548	271	175	-	-	
438		HAENNL.	2 126	1 537	478	1 521	458	284	188	149	-	-	
439		ZUSAMMEN	20 245	18 711	10 077	15 359	4 624	2 930	2 653	2 118	562	363	
440		HAENNL.	9 702	9 113	4 185	9 097	4 135	2 588	2 492	2 058	418	315	
441		ENGEGAT.	3 910	3 773	2 689	2 524	216	225	128	86	-	-	
442	63	BETR.INH.	8 618	8 618	4 448	8 618	3 824	1 651	1 651	1 170	-	-	
443		HAENNL.	7 562	7 562	3 745	7 562	3 698	1 578	1 578	1 140	-	-	
444		FAM.ANG.	13 716	11 755	6 207	7 796	913	483	221	123	-	-	
445		HAENNL.	2 761	2 011	595	1 988	565	231	145	100	-	-	
446		ZUSAMMEN	22 334	20 373	10 655	16 414	4 737	2 134	1 872	1 293	433	210	
447		HAENNL.	10 323	9 573	4 340	9 550	4 263	1 809	1 723	1 240	278	166	
448		ENGEGAT.	3 798	3 651	2 556	2 387	206	181	92	51	-	-	
449	64	BETR.INH.	12 026	12 026	6 162	12 026	5 323	1 951	1 951	1 292	-	-	
450		HAENNL.	10 616	10 616	5 246	10 616	5 166	1 857	1 857	1 258	-	-	
451		FAM.ANG.	21 757	18 527	9 307	12 228	1 530	630	293	158	-	-	
452		HAENNL.	4 649	3 482	1 048	3 452	1 000	270	163	119	-	-	
453		ZUSAMMEN	33 783	30 553	15 469	24 254	6 853	2 581	2 244	1 450	645	292	
454		HAENNL.	15 265	14 098	6 294	14 068	6 166	2 127	2 020	1 377	422	219	
455		ENGEGAT.	5 301	5 087	3 427	3 232	231	203	84	44	-	-	
456	65	BETR.INH.	8 907	8 907	3 755	8 907	2 957	914	914	518	-	-	
457		HAENNL.	7 575	7 575	2 890	7 575	2 825	845	845	488	-	-	
458		FAM.ANG.	24 536	20 764	9 791	14 160	2 587	559	289	112	-	-	
459		HAENNL.	7 409	5 912	2 149	5 860	2 087	284	209	96	-	-	
460		ZUSAMMEN	33 443	29 671	13 546	23 067	5 544	1 473	1 203	630	571	221	
461		HAENNL.	14 984	13 487	5 039	13 435	4 912	1 129	1 054	584	346	150	
462		ENGEGAT.	4 525	4 348	2 830	2 649	194	152	64	28	-	-	
463	66	BETR.INH.	8 075	8 075	3 087	8 075	2 296	712	712	350	-	-	
464		HAENNL.	6 787	6 787	2 281	6 787	2 188	654	654	324	-	-	
465		FAM.ANG.	25 884	21 720	9 606	14 689	2 701	487	257	64	-	-	
466		HAENNL.	8 316	6 688	2 316	6 629	2 231	246	182	51	-	-	
467		ZUSAMMEN	33 959	29 795	12 693	22 764	4 997	1 199	969	414	554	191	
468		HAENNL.	15 103	13 475	4 597	13 416	4 419	900	836	375	354	145	
469		ENGEGAT.	4 079	3 905	2 496	2 343	168	113	30	16	-	-	
470	67	BETR.INH.	7 230	7 230	2 633	7 230	1 909	580	580	281	-	-	
471		HAENNL.	6 016	6 016	1 889	6 016	1 806	543	543	268	-	-	
472		FAM.ANG.	25 428	20 877	8 776	14 034	2 643	434	231	59	-	-	
473		HAENNL.	8 610	6 822	2 287	6 747	2 226	234	170	46	-	-	
474		ZUSAMMEN	32 658	28 107	11 409	21 264	4 552	1 014	811	340	520	173	
475		HAENNL.	14 626	12 838	4 176	12 763	4 032	777	713	314	344	131	
476		ENGEGAT.	3 423	3 264	1 990	1 892	119	99	41	13	-	-	
477	68	BETR.INH.	6 555	6 555	2 245	6 555	1 590	480	480	251	-	-	
478		HAENNL.	5 387	5 387	1 575	5 387	1 504	448	448	241	-	-	
479		FAM.ANG.	25 260	20 268	7 961	13 191	2 476	403	183	48	-	-	
480		HAENNL.	8 717	6 717	2 189	6 661	2 120	201	143	37	-	-	
481		ZUSAMMEN	31 815	26 823	10 206	19 746	4 066	883	663	299	473	159	
482		HAENNL.	14 104	12 104	3 764	12 048	3 624	649	591	278	318	118	
483		ENGEGAT.	2 956	2 805	1 662	1 552	115	82	30	14	-	-	
484	69	BETR.INH.	6 189	6 189	2 141	6 189	1 497	402	402	188	-	-	
485		HAENNL.	5 055	5 055	1 497	5 055	1 411	358	358	174	-	-	
486		FAM.ANG.	25 949	20 222	7 385	12 924	2 322	356	165	48	-	-	
487		HAENNL.	9 188	6 863	2 059	6 791	2 001	185	119	37	-	-	
488		ZUSAMMEN	32 138	26 411	9 526	19 113	3 819	758	567	236	461	150	
489		HAENNL.	14 243	11 918	3 556	11 846	3 412	543	477	211	308	115	
490		ENGEGAT.	2 658	2 507	1 400	1 376	90	63	27	13	-	-	

1) IN BETRIEB BESCHAEFTIGT.



5 [26] BETRIEBSINHABER, FAMILIENANGEHÖRIGE UND STAENDIGE FAMILIENFREUDE ARBEITSKRAEFTE  
IM DEN LANDW. BETRIEBEN NACH DEM ALTER 1979  
5.2 [26.2] NACH ALTERSJAHRGAENGEN

BUNDES GEBIET

LFD NR.	ALTER VON... JAHREN	PER-SONEN-GRUPPE	INS-GESAMT	BETRIEBSINHABER UND FAMILIENANGEHÖRIGE										STAENDIGE FAMILIENFREUDE ARBEITSKRAEFTE <sup>1)</sup>	
				IM BETRIEB		IM BETRIEB		ANDERWEITIG ERWERBSTAETIG		UND IM BETRIEB		UND IM BETRIEB		UND IM BETRIEB	
				EINSCHL. HAUSHALT		DES BETRIEBSINN.		BESCHAEFTIGT		BESCHAEFTIGT		BESCHAEFTIGT		BESCHAEFTIGT	
				ZU- SAMMEN	VOLLBE- SCHAEFT.	ZU- SAMMEN	VOLLBE- SCHAEFT.	ZU- SAMMEN	VOLLBE- SCHAEFT.	ZU- SAMMEN	VOLLBE- SCHAEFT.	ZU- SAMMEN	VOLLBE- SCHAEFT.	ZU- SAMMEN	VOLLBE- SCHAEFT.
P E R S O N E N															
1 2 3 4 5 6 7 8 9 10															
491	70	BETR.INH.	5 572	5 572	1 821	5 572	1 261	298	298	138	-	-	-	-	-
492		MAENNL.	4 481	4 481	1 243	4 481	1 188	264	264	122	-	-	-	-	-
493		FAM.ANG.	25 084	18 924	6 560	11 817	2 101	288	121	26	-	-	-	-	-
494		MAENNL.	8 993	6 519	1 873	6 451	1 828	133	81	20	-	-	-	-	-
495		ZUSAMMEN	30 656	24 496	8 381	17 389	3 362	586	419	164	423	139	-	-	-
496		MAENNL.	13 474	11 000	3 116	10 932	3 016	397	345	142	291	110	-	-	-
497		HEGAT.	2 228	2 108	1 155	1 050	59	43	14	3	-	-	-	-	-
498	71	BETR.INH.	5 048	5 048	1 656	5 048	1 142	303	303	142	-	-	-	-	-
499		MAENNL.	4 079	4 079	1 150	4 079	1 082	261	261	122	-	-	-	-	-
500		FAM.ANG.	25 276	18 711	5 905	11 553	1 984	298	136	32	-	-	-	-	-
501		MAENNL.	9 376	6 681	1 791	6 600	1 730	164	109	28	-	-	-	-	-
502		ZUSAMMEN	30 324	23 759	7 561	16 601	3 126	601	439	174	342	96	-	-	-
503		MAENNL.	13 455	10 760	2 941	10 679	2 812	425	370	150	246	74	-	-	-
504		HEGAT.	1 941	1 831	985	947	58	38	17	8	-	-	-	-	-
505	72	BETR.INH.	4 465	4 465	1 366	4 465	941	240	240	108	-	-	-	-	-
506		MAENNL.	3 613	3 613	942	3 613	892	222	222	100	-	-	-	-	-
507		FAM.ANG.	24 546	17 526	5 211	10 622	1 785	237	96	15	-	-	-	-	-
508		MAENNL.	9 314	6 446	1 625	6 364	1 561	132	79	12	-	-	-	-	-
509		ZUSAMMEN	29 311	21 991	6 577	15 087	2 726	477	336	123	277	99	-	-	-
510		MAENNL.	12 927	10 059	2 567	9 977	2 453	354	301	112	190	75	-	-	-
511		HEGAT.	1 612	1 493	776	742	50	20	4	1	-	-	-	-	-
512	73	BETR.INH.	4 233	4 233	1 255	4 233	858	208	208	85	-	-	-	-	-
513		MAENNL.	3 418	3 418	867	3 418	805	188	188	79	-	-	-	-	-
514		FAM.ANG.	24 081	16 442	5 572	9 916	1 625	208	92	19	-	-	-	-	-
515		MAENNL.	9 674	6 355	1 523	6 275	1 466	110	65	14	-	-	-	-	-
516		ZUSAMMEN	28 314	20 675	5 827	14 149	2 483	416	300	103	260	65	-	-	-
517		MAENNL.	13 092	9 773	2 390	9 693	2 271	298	253	93	187	53	-	-	-
518		HEGAT.	1 359	1 240	595	572	40	24	10	1	-	-	-	-	-
519	74	BETR.INH.	3 796	3 796	1 039	3 796	706	151	151	60	-	-	-	-	-
520		MAENNL.	3 046	3 046	711	3 046	661	141	141	55	-	-	-	-	-
521		FAM.ANG.	23 526	15 335	3 522	9 041	1 253	181	79	8	-	-	-	-	-
522		MAENNL.	9 740	6 116	1 203	6 011	1 140	104	67	7	-	-	-	-	-
523		ZUSAMMEN	27 322	19 131	4 561	12 837	1 959	332	230	68	269	77	-	-	-
524		MAENNL.	12 786	9 162	1 914	9 057	1 801	245	208	62	191	56	-	-	-
525		HEGAT.	1 141	1 039	440	463	20	11	4	-	-	-	-	-	-
526	75 - 79	BETR.INH.	11 210	11 210	-	11 210	-	349	349	-	-	-	-	-	-
527		MAENNL.	8 576	8 576	-	8 576	-	310	310	-	-	-	-	-	-
528		FAM.ANG.	97 187	52 568	-	29 182	-	521	179	-	-	-	-	-	-
529		MAENNL.	41 294	21 371	-	20 950	-	292	145	-	-	-	-	-	-
530		ZUSAMMEN	108 397	63 778	-	40 392	-	670	528	-	523	85	-	-	-
531		MAENNL.	49 670	29 947	-	29 526	-	602	455	-	383	66	-	-	-
532		HEGAT.	2 211	2 465	-	987	-	20	5	-	-	-	-	-	-
533	80 - 84	BETR.INH.	3 544	3 544	-	3 544	-	78	78	-	-	-	-	-	-
534		MAENNL.	2 345	2 345	-	2 345	-	64	64	-	-	-	-	-	-
535		FAM.ANG.	50 100	15 774	-	7 249	-	133	33	-	-	-	-	-	-
536		MAENNL.	19 132	5 556	-	5 339	-	77	27	-	-	-	-	-	-
537		ZUSAMMEN	53 644	19 322	-	10 793	-	211	111	-	111	5	-	-	-
538		MAENNL.	21 477	7 901	-	7 684	-	141	91	-	71	5	-	-	-
539		HEGAT.	671	526	-	177	-	6	-	-	-	-	-	-	-
540	85 - 89	BETR.INH.	928	928	-	928	-	13	13	-	-	-	-	-	-
541		MAENNL.	573	573	-	573	-	13	13	-	-	-	-	-	-
542		FAM.ANG.	17 636	2 739	-	1 089	-	26	3	-	-	-	-	-	-
543		MAENNL.	6 746	847	-	807	-	10	2	-	-	-	-	-	-
544		ZUSAMMEN	18 564	3 667	-	2 017	-	39	16	-	17	-	-	-	-
545		MAENNL.	7 319	1 420	-	1 380	-	23	15	-	9	-	-	-	-
546		HEGAT.	97	70	-	28	-	2	1	-	-	-	-	-	-
547	90 - 94	BETR.INH.	162	162	-	162	-	1	1	-	-	-	-	-	-
548		MAENNL.	101	101	-	101	-	1	1	-	-	-	-	-	-
549		FAM.ANG.	4 107	307	-	123	-	6	1	-	-	-	-	-	-
550		MAENNL.	1 653	105	-	101	-	3	1	-	-	-	-	-	-
551		ZUSAMMEN	4 269	469	-	285	-	7	2	-	3	-	-	-	-
552		MAENNL.	1 754	206	-	202	-	4	2	-	3	-	-	-	-
553		HEGAT.	17	12	-	7	-	-	-	-	-	-	-	-	-
554	95 u. M.	BETR.INH.	23	23	-	23	-	-	-	-	-	-	-	-	-
555		MAENNL.	15	15	-	15	-	-	-	-	-	-	-	-	-
556		FAM.ANG.	658	33	-	17	-	3	1	-	-	-	-	-	-
557		MAENNL.	271	9	-	9	-	2	1	-	-	-	-	-	-
558		ZUSAMMEN	681	56	-	40	-	3	1	-	-	-	-	-	-
559		MAENNL.	286	24	-	24	-	2	1	-	-	-	-	-	-
560		HEGAT.	6	6	-	4	-	-	-	-	-	-	-	-	-

1) IM BETRIEB BESCHAEFTIGT.



**FUNDSEG EDET**

[illegible]

561	INSGESAMT	BETR. INH.	845	887	845	287	407	951	845	287	367	118	361	636	361	636	314	207	-	-	
562		PAENML.	771	807	771	807	359	231	771	807	356	691	349	548	349	548	306	744	-	-	
563		FAR. ANG.	2	756	496	1	356	378	777	503	1	036	679	146	115	519	549	163	487	137	302
564		PAENML.	1	065	582	2	343	264	90	581	339	656	88	308	297	626	127	505	119	184	-
565	INSGESAMT	3	601	783	2	201	665	1	185	454	1	881	966	513	733	881	185	525	123	451	509
566	PAENML.	1	837	389	1	115	071	1	449	812	1	111	463	444	999	647	174	477	053	425	928
567	ENGLAT.		691	885		679	061		570	431		550	153	49	858	66	042	32	299	17	524

- 167 -



## 6 [27] FORSTBETRIEBE UND IHRE WALDFLÄCHE NACH ARBEITSBEREICHEN UND BESCHÄFTIGTENGROU PEN 1979

## 6.1 [27.1] BETRIEBE NACH ARBEITSBEREICHEN UND BESCHAEFTIGTENGRUPPEN

[illegible]**BETRIEBE INSGESAM**

001	1 - 5	66 879	401	29	62 899	62 669	37 673	31 815	32 947	4 167	219
002	5 - 10	11 711	141	13	9 628	9 544	5 532	4 647	4 772	2 135	133
003	10 - 20	6 061	77	3	3 969	3 932	2 319	1 978	2 016	2 160	160
004	20 - 50	4 214	49	3	1 780	1 757	1 075	945	965	2 515	256
005	50 - 100	2 521	64	7	693	655	386	334	342	1 919	293
006	100 - 200	2 226	54	3	398	370	198	173	180	1 957	512
007	200 - 500	1 907	52	7	262	236	130	112	117	1 801	1 042
008	500 - 1000	760	19	-	95	89	37	34	34	736	601
009	1000 U.MEHR	1 052	18	-	108	104	36	31	31	1 035	963
010	INSGESAMT	97 331	875	65	79 832	79 358	47 386	40 069	41 404	18 425	4 179

**DAVON (ZEILEN 01-10):  
PRIVATFORSTEN**

011	1 -	5	63 814	401	29	62 899	62 669	37 673	31 815	32 947	1 104	95
012	5 -	10	10 132	141	13	9 628	9 546	5 532	4 647	4 772	556	43
013	10 -	20	4 590	77	3	3 949	3 932	2 319	1 978	2 016	690	55
014	20 -	50	2 635	49	3	1 780	1 757	1 075	945	965	936	86
015	50 -	100	1 333	64	7	693	635	386	334	342	731	107
016	100 -	200	846	54	3	398	370	198	173	180	578	174
017	200 -	500	580	52	7	262	236	130	112	117	474	234
018	500 -	1000	161	19	-	95	89	37	34	34	137	112
019	1000 U.MEHR		151	18	-	108	104	36	31	31	134	121
020	ZUSAMMEN		84 242	875	65	79 832	79 358	47 386	40 069	41 404	5 340	1 047

## STAATSFORSTEN

021	1 -	5	47	-	-	-	-	-	-	47	2
022	5 -	10	18	-	-	-	-	-	-	18	4
023	10 -	20	24	-	-	-	-	-	-	24	7
024	20 -	50	31	-	-	-	-	-	-	31	7
025	50 -	100	10	-	-	-	-	-	-	10	5
026	100 -	200	21	-	-	-	-	-	-	21	16
027	200 -	500	55	-	-	-	-	-	-	55	48
028	500 -	1000	100	-	-	-	-	-	-	100	91
029	1000	U. MEHR	594	-	-	-	-	-	-	594	570
030	ZUSAMMEN		900	-	-	-	-	-	-	900	750

## GENE INDEFORSTEN

031	1 -	5	1 181	-	-	-	-	-	-	1 179	57
032	5 -	10	690	-	-	-	-	-	-	690	45
033	10 -	20	772	-	-	-	-	-	-	772	58
034	20 -	50	1 097	-	-	-	-	-	-	1 097	126
035	50 -	100	1 038	-	-	-	-	-	-	1 038	161
036	100 -	200	1 298	-	-	-	-	-	-	1 298	305
037	200 -	500	1 228	-	-	-	-	-	-	1 228	714
038	500 -	1000	477	-	-	-	-	-	-	477	379
039	1000 U. HERR		287	-	-	-	-	-	-	287	253
040	ZUSAMMEN		8 068	-	-	-	-	-	-	8 066	2 098

## FORSTEN SONSTIGER KOERPERSCHAFTEN DES OEFFENTLICHEN RECHTS

041	1 - 5	1 837	-	-	-	-	-	-	1 837	65
042	5 - 10	871	-	-	-	-	-	-	871	41
043	10 - 20	675	-	-	-	-	-	-	674	40
044	20 - 50	451	-	-	-	-	-	-	451	37
045	50 - 100	140	-	-	-	-	-	-	140	20
046	100 - 200	61	-	-	-	-	-	-	60	17
047	200 - 500	44	-	-	-	-	-	-	44	26
048	500 - 1000	22	-	-	-	-	-	-	22	19
049	1000 U. MEHR	20	-	-	-	-	-	-	20	19
050	ZUSAMMEN	4 121	-	-	-	-	-	-	4 119	284

1) MIT ANDERWEITIG ERWERBSTÄTIGEN BETRIEBSINHABERN UND/ODER FAMILIENANGEHÖRIGEN.- 2) ANDERWEITIG ERWERBSTÄTIG(EN).-  
3) IN BETRIEB DESCHAEFTIGT



## 6 [27] FORSTBETRIEBE UND IHRE WALDFLAECHE NACH ARBEITSBEREICHEN UND BESCHAEFTIGTENGROU- PEN 1979

## 6.1 [27.1] BETRIEBE NACH ARBEITSBEREICHEN UND BESCHAEFTIGTENGROU- PEN

LFD	NR.	WALD- FLAECHE VON ... BIS UNTER ... HA	BETRIEBE INS- GESAMT	IM BETRIEB VOLL- BESCHAEFTIGTEN FAMILIENARBEITSKRAEFTEN			IM BETRIEB TEIL- BESCHAEFTIGTEN MUR I TEILOE- I SCHAEFT.			UND ZWAR BETRIEBE MIT ANDERWEITIG ERWERBSTAETIGEN I U.ZWAR (SP.6) MIT I I A. E.2) I A. E.2) I I ZU- I UND IM I BETR.- I I SAMMEN I BETRIEB I INH. I I 1) I BE- I U./ODER I I I SCHAEFT. I ENEG. I			STAENDIGEN FAMILIENFRENDEN ARBEITSKRAEFTEN 3)		
				1	2	3	4	5	6	7	8	9	10		
SCHLESWIG-HOLSTEIN															
01	1 -	5	1 132	7	-	1 052	1 046	661	583	620	84	6			
02	5 -	10	223	5	-	181	178	108	101	102	44	3			
03	10 -	20	96	1	-	65	64	43	42	42	36	7			
04	20 -	50	49	3	-	29	28	18	17	18	18	3			
05	50 -	100	32	3	1	20	19	12	12	12	18	8			
06	100 -	200	25	2	-	14	13	7	6	6	18	8			
07	200 -	500	15	2	-	7	7	5	4	5	15	13			
08	500 -	1000	13	2	-	2	1	-	-	-	12	11			
09	1000 U.MEHR		19	-	-	2	2	1	1	1	19	19			
10	INSGESAMT		1 604	25	1	1 372	1 358	855	766	806	264	78			
NIEDERSACHSEN															
11	1 -	5	4 873	20	1	4 329	4 315	2 698	2 319	2 460	559	15			
12	5 -	10	1 602	14	-	1 276	1 268	760	648	689	332	6			
13	10 -	20	1 266	10	-	809	805	464	381	408	409	17			
14	20 -	50	939	12	1	466	461	308	266	282	483	27			
15	50 -	100	449	9	-	172	168	116	108	112	288	16			
16	100 -	200	251	7	1	64	62	39	38	39	192	41			
17	200 -	500	159	5	-	42	41	31	30	31	133	45			
18	500 -	1000	31	2	-	4	3	3	3	3	29	21			
19	1000 U.MEHR		126	1	-	6	6	4	3	3	125	121			
20	INSGESAMT		9 636	80	3	7 168	7 129	4 423	3 796	4 027	2 550	309			
NORDRHEIN-WESTFALEN															
21	1 -	5	7 892	48	4	7 536	7 508	3 959	3 181	3 322	357	52			
22	5 -	10	1 607	23	3	1 449	1 435	761	601	612	167	29			
23	10 -	20	833	22	-	641	628	348	285	287	201	26			
24	20 -	50	555	14	1	361	354	193	162	167	205	40			
25	50 -	100	307	13	-	166	163	84	65	69	152	41			
26	100 -	200	241	16	-	101	92	48	39	41	157	57			
27	200 -	500	200	15	-	58	54	29	23	23	177	87			
28	500 -	1000	75	3	-	22	22	3	2	2	71	56			
29	1000 U.MEHR		102	6	-	21	19	4	4	3	97	90			
30	INSGESAMT		11 812	182	8	10 355	10 275	5 429	4 362	4 526	1 584	478			
HESSEN															
31	1 -	5	1 284	3	1	1 128	1 127	774	664	702	159	33			
32	5 -	10	265	1	-	159	158	100	90	92	108	33			
33	10 -	20	242	2	-	73	69	42	38	39	173	39			
34	20 -	50	332	1	-	40	40	21	19	21	295	72			
35	50 -	100	301	1	-	27	26	17	16	16	279	89			
36	100 -	200	370	2	-	40	40	21	19	19	353	163			
37	200 -	500	305	4	-	26	24	12	11	11	296	228			
38	500 -	1000	93	5	-	11	11	6	5	6	90	77			
39	1000 U.MEHR		141	1	-	14	14	5	4	5	140	139			
40	INSGESAMT		3 333	20	1	1 515	1 509	996	866	911	1 893	873			
RHEINLAND-PFALZ															
41	1 -	5	3 790	19	3	3 538	3 527	1 903	1 534	1 588	247	3			
42	5 -	10	448	2	-	304	303	168	140	143	148	7			
43	10 -	20	272	-	-	109	109	50	42	44	165	4			
44	20 -	50	353	2	-	46	44	29	28	27	311	20			
45	50 -	100	415	-	-	26	26	15	15	15	398	37			
46	100 -	200	595	2	-	18	17	8	7	8	584	58			
47	200 -	500	454	4	-	22	18	7	6	6	448	248			
48	500 -	1000	166	-	-	7	7	3	3	3	164	124			
49	1000 U.MEHR		113	1	-	4	4	2	2	2	113	108			
50	INSGESAMT		6 606	30	3	4 074	4 055	2 185	1 777	1 836	2 578	609			

1) MIT ANDERWEITIG ERWERBSTAETIGEN BETRIEBSINHABERN UND/ODER FAMILIENANGEHOERIGEN.- 2) ANDERWEITIG ERWERBSTAETIG(EN).-  
3) IM BETRIEB BESCHAEFTIGT.



## 6 [27] FORSTBETRIEBE UND IHRE WALDFLAECHE NACH ARBEITSBEREICHEN UND BESCHAEFTIGTENGROU- PEN 1979

## 6.1 [27.1] BETRIEBE NACH ARBEITSBEREICHEN UND BESCHAEFTIGTENGROU- PEN

UND ZWAR BETRIEBE MIT ANDERWEITIG ERWERBSTÄTIGEN I U. ZWAR (SP. 6) MIT I FAMILIENFREMDEN I A. E. 2) I A. E. 2) I ARBEITSKRÄFTEN 3)												
STAENDIGEN FAMILIENFREMDEN I ARBEITSKRÄFTEN 3)												
B E T R I E B E												
1	2	3	4	5	6	7	8	9	10			
BADEN-WÜRTTEMBERG												
01	1 - 5	8 989	41	2	8 622	8 595	4 403	3 716	3 840	417	47	
02	5 - 10	1 374	17	2	1 204	1 194	613	497	514	178	18	
03	10 - 20	648	9	-	467	463	237	204	205	190	33	
04	20 - 50	433	9	1	211	204	114	100	93	244	40	
05	50 - 100	299	28	6	95	72	50	41	39	219	52	
06	100 - 200	271	15	2	54	43	20	17	17	245	100	
07	200 - 500	371	5	1	20	18	4	3	4	363	231	
08	500 - 1000	224	1	-	6	5	1	1	1	222	182	
09	1000 U. MEHR	292	6	-	31	30	8	7	6	286	252	
10	INSGESAMT	12 901	131	14	10 710	10 624	5 450	4 586	4 719	2 364	955	
BAYERN												
11	1 - 5	38 524	241	18	36 323	36 180	23 073	19 636	20 233	2 321	56	
12	5 - 10	6 126	78	8	4 999	4 954	2 991	2 543	2 591	1 148	32	
13	10 - 20	2 735	33	3	1 791	1 777	1 128	979	984	975	28	
14	20 - 50	1 536	8	-	616	615	385	346	350	952	52	
15	50 - 100	700	9	-	177	171	90	75	78	557	46	
16	100 - 200	451	8	-	103	99	51	44	47	389	74	
17	200 - 500	381	17	6	83	70	39	32	34	351	177	
18	500 - 1000	146	6	-	43	40	21	20	19	136	120	
19	1000 U. MEHR	234	3	-	30	29	12	10	11	230	209	
20	INSGESAMT	50 833	403	35	44 165	43 935	27 790	23 685	24 347	7 059	794	
SAARLAND												
21	1 - 5	313	1	-	297	297	159	140	139	15	5	
22	5 - 10	37	1	-	29	29	16	13	15	7	4	
23	10 - 20	16	-	-	9	9	2	2	2	6	4	
24	20 - 50	13	-	-	8	8	5	5	5	6	2	
25	50 - 100	14	1	-	8	8	2	2	1	5	2	
26	100 - 200	19	-	-	4	4	4	3	3	16	9	
27	200 - 500	21	-	-	3	3	2	2	2	18	13	
28	500 - 1000	11	-	-	-	-	-	-	-	11	9	
29	1000 U. MEHR	26	-	-	-	-	-	-	-	20	20	
30	INSGESAMT	464	2	-	358	358	190	167	167	104	68	
STADTSTAATEN												
31	1 - 5	82	1	-	74	74	43	42	43	8	2	
32	5 - 10	29	-	-	27	27	15	14	14	3	1	
33	10 - 20	13	-	-	8	8	5	5	5	5	2	
34	20 - 50	4	-	-	3	3	2	2	2	1	-	
35	50 - 100	4	-	-	2	2	-	-	-	3	2	
36	100 - 200	3	-	-	-	-	-	-	-	3	2	
37	200 - 500	1	-	-	1	1	1	1	1	-	-	
38	500 - 1000	1	-	-	-	-	-	-	-	1	1	
39	1000 U. MEHR	5	-	-	-	-	-	-	-	5	5	
40	ZUSAMMEN	142	1	-	115	115	66	64	65	29	15	
BUNDESGBIET												
41	1 - 5	66 879	401	29	62 899	62 669	37 673	31 815	32 947	4 167	219	
42	5 - 10	11 711	141	13	9 628	9 546	5 532	4 647	4 772	2 135	133	
43	10 - 20	6 061	77	3	3 969	3 932	2 319	1 978	2 016	2 160	160	
44	20 - 50	4 214	49	3	1 780	1 757	1 075	945	965	2 515	256	
45	50 - 100	2 521	64	7	693	655	386	334	342	1 919	293	
46	100 - 200	2 226	54	3	398	370	198	173	180	1 957	512	
47	200 - 500	1 907	52	7	262	236	130	112	117	1 801	1 042	
48	500 - 1000	760	19	-	95	89	37	34	36	736	601	
49	1000 U. MEHR	1 052	18	-	108	104	36	31	31	1 035	963	
50	INSGESAMT	97 331	875	65	79 832	79 358	47 386	40 069	41 404	18 425	4 179	

1) MIT ANDERWEITIG ERWERBSTAETIGEN BETRIEBSINHABERN UND/ODER FAMILIENANGEHÖRIGEN.- 2) ANDERWEITIG ERWERBSTAETIG(EN).- 3) IM BETRIEB BESCHAEFTIGT.



## 6 [27] FORSTBETRIEBE UND IHRE WALDFLAECHE NACH ARBEITSBEREICHEN UND BESCHAEFTIGTENGROU- PEN 1979

## 6.2 [27.2] WALDFLAECHE DER BETRIEBE NACH ARBEITSBEREICHEN UND BESCHAEFTIGTENGROU- PEN

## BUNDES- GEBIET

BUNDES- GEBIET	1	2	3	4	5	6	7	8	9	10
1	1	1	1	1	1	1	1	1	1	1
2	2	2	2	2	2	2	2	2	2	2
3	3	3	3	3	3	3	3	3	3	3
4	4	4	4	4	4	4	4	4	4	4
5	5	5	5	5	5	5	5	5	5	5
6	6	6	6	6	6	6	6	6	6	6
7	7	7	7	7	7	7	7	7	7	7
8	8	8	8	8	8	8	8	8	8	8
9	9	9	9	9	9	9	9	9	9	9
10	10	10	10	10	10	10	10	10	10	10

## BETRIEBE INSGESAMT

001	1 - 5	145 670	976	77	135 315	134 737	80 794	68 440	70 684	10 838	620
002	5 - 10	80 452	994	90	65 568	64 990	37 721	31 707	32 599	15 226	964
003	10 - 20	84 311	1 096	42	54 274	53 737	31 820	27 179	27 644	31 068	2 320
004	20 - 50	132 724	1 546	92	53 425	52 632	32 422	28 599	29 090	82 124	8 657
005	50 - 100	180 822	4 898	542	49 054	46 125	27 272	23 665	24 228	138 369	21 517
006	100 - 200	315 073	7 528	455	54 661	50 801	26 903	23 620	24 507	278 575	74 633
007	200 - 500	601 420	16 947	2 067	81 624	73 241	39 070	34 000	35 390	569 274	342 127
008	500 - 1000	542 605	13 233	-	68 246	63 870	27 062	24 768	24 880	525 143	432 174
009	1000 U.MEHR	3 124 182	28 351	-	302 490	295 853	96 623	89 651	84 727	3 085 026	2 897 958
010	INSGESAMT	5 207 259	75 569	3 365	864 657	835 986	399 687	351 629	353 749	4 735 643	3 780 970

DAVON (ZEILEN 01-10):  
PRIVATFORSTEN

011	1 - 5	137 663	976	77	135 315	134 737	80 794	68 440	70 684	2 838	254
012	5 - 10	69 188	994	90	65 568	64 990	37 721	31 707	32 599	3 962	315
013	10 - 20	63 278	1 096	42	54 274	53 737	31 820	27 179	27 644	10 048	794
014	20 - 50	80 931	1 546	92	53 425	52 632	32 422	28 599	29 090	30 331	2 877
015	50 - 100	94 555	4 898	542	49 054	46 125	27 272	23 665	24 228	52 102	7 877
016	100 - 200	117 774	7 528	455	54 661	50 801	26 903	23 620	24 507	81 427	25 514
017	200 - 500	178 538	16 947	2 067	81 624	73 241	39 070	34 000	35 390	146 392	82 170
018	500 - 1000	111 870	13 233	-	68 246	63 870	27 062	24 768	24 880	94 408	78 031
019	1000 U.MEHR	407 246	28 351	-	302 490	295 853	96 623	89 651	84 727	368 090	337 864
020	ZUSAMMEN	1 261 043	75 569	3 365	864 657	835 986	399 687	351 629	353 749	789 598	535 696

## STAATSFORSTEN

021	1 - 5	112	-	-	-	-	-	-	-	112	7
022	5 - 10	141	-	-	-	-	-	-	-	141	27
023	10 - 20	324	-	-	-	-	-	-	-	324	89
024	20 - 50	958	-	-	-	-	-	-	-	958	221
025	50 - 100	826	-	-	-	-	-	-	-	826	395
026	100 - 200	2 968	-	-	-	-	-	-	-	2 968	2 371
027	200 - 500	20 061	-	-	-	-	-	-	-	20 061	18 027
028	500 - 1000	75 053	-	-	-	-	-	-	-	75 053	68 896
029	1000 U.MEHR	2 105 640	-	-	-	-	-	-	-	2 105 640	2 013 388
030	ZUSAMMEN	2 206 083	-	-	-	-	-	-	-	2 206 083	2 103 421

## GEMEINDEFORSTEN

031	1 - 5	3 043	-	-	-	-	-	-	-	3 036	170
032	5 - 10	4 951	-	-	-	-	-	-	-	4 951	333
033	10 - 20	11 200	-	-	-	-	-	-	-	11 200	855
034	20 - 50	36 614	-	-	-	-	-	-	-	36 614	4 383
035	50 - 100	75 760	-	-	-	-	-	-	-	75 760	11 812
036	100 - 200	186 089	-	-	-	-	-	-	-	186 089	44 376
037	200 - 500	389 211	-	-	-	-	-	-	-	389 211	233 427
038	500 - 1000	339 870	-	-	-	-	-	-	-	339 870	271 641
039	1000 U.MEHR	552 871	-	-	-	-	-	-	-	552 871	495 802
040	ZUSAMMEN	1 599 609	-	-	-	-	-	-	-	1 599 602	1 062 799

## FORSTEN SONSTIGER KOERPERSONEN DES OEFFENTLICHEN RECHTS

041	1 - 5	4 852	-	-	-	-	-	-	-	4 852	189
042	5 - 10	6 172	-	-	-	-	-	-	-	6 172	289
043	10 - 20	9 509	-	-	-	-	-	-	-	9 496	582
044	20 - 50	14 221	-	-	-	-	-	-	-	14 221	1 176
045	50 - 100	9 681	-	-	-	-	-	-	-	9 681	1 433
046	100 - 200	8 242	-	-	-	-	-	-	-	8 091	2 372
047	200 - 500	13 610	-	-	-	-	-	-	-	13 610	8 503
048	500 - 1000	15 812	-	-	-	-	-	-	-	15 812	13 606
049	1000 U.MEHR	58 425	-	-	-	-	-	-	-	58 425	50 904
050	ZUSAMMEN	140 524	-	-	-	-	-	-	-	140 360	79 054

1) MIT ANDERWEITIG ERWERBSTAETIGEN BETRIEBSINHABERN UND/ODER FAMILIENANGEHÖRIGEN.- 2) ANDERWEITIG ERWERBSTAETIG(EN).-  
3) IN BETRIEB BESCHAEFTIGT



## 6.2 [27.2] WALDFLÄCHE DER BETRIEBE NACH ARBEITSBEREICHEN UND BESCHÄFTIGTENGROU PEN

1) MIT ANDERWEITIG ERWERBSTÄTIGEN BETRIEBSINHABERN UND/ODER FAMILIENANGEHÖRIGEN.- 2) ANDERWEITIG ERWERBSTÄTIG(EN).-  
3) IM BETRIEB BESCHÄFTIGT.



## 6.2 [27.2] WALDFLÄCHE DER BETRIEBE NACH ARBEITSBEREICHEN UND BESCHÄFTIGTENGROU PEN

1) MIT ANDERWEITIG ERWERBSTÄTIGEN BETRIEBSINHABERN UND/ODER FAMILIENANGEHÖRIGEN.- 2) ANDERWEITIG ERWERBSTÄTIG(EN).- 3) IN BETRIEB BESCHÄFTIGT.



## 7 [28] BETRIEBSINHADEK UND FAMILIENANGEHÖRIGE IN DEN FORSTBETRIEBEN NACH ARBEITSBEREICHEN UND BESCHÄFTIGTENGROUPEK 1979

## BUNDESBEZIEK

LFD	NR.	WALD- FLÄCHE VON ... DIS UNTER ... HA	PER- SONEN- GRUPPE	INS- GESAMT	UNTER 15 JAHREN	15 JAHRE UND ÄLTER	FAMILIENARBEITSKRAEFTE				ANDERWEITIG ERWERBSTÄTIGKE UND IM BETRIEB BESCHAEFTIGT			
							IM BETRIEB EINSCHL. HAUSHALT DES BETRIEBSINN. BESCHAEFTIGT	IM BETRIEB BESCHAEFTIGT	ZU- VOLLBE- SÄMMEN I SCHAFFT.	ZU- VOLLBE- SÄMMEN I SCHAFFT.	ZU- VOLLBE- SÄMMEN I SCHAFFT.	ZU- VOLLBE- SÄMMEN I SCHAFFT.	ZU- VOLLBE- SÄMMEN I SCHAFFT.	ZU- VOLLBE- SÄMMEN I SCHAFFT.
P E R S O N E N														
					1	2	3	4	5	6	7	8	9	10
01	1 -	5	BETR.INH.	63 070	-	63 070	63 070	4 584	63 070	320	30 485	30 485	28 121	
02			MAENNL.	42 209	-	42 209	42 209	420	42 209	269	25 065	25 065	23 972	
03			FAM.ANG.	87 724	18 483	69 241	35 656	12 412	7 694	110	27 572	2 815	2 336	
04			MAENNL.	31 642	9 400	22 242	3 528	125	3 123	38	13 655	2 033	1 945	
05			ZUSAMMEN	150 794	18 483	132 311	98 726	16 996	70 764	430	58 057	33 300	30 457	
06			MAENNL.	73 851	9 400	64 451	45 737	545	45 332	307	38 720	27 098	25 917	
07			EBEGAT.	32 387	1	32 386	27 026	11 190	4 747	65	9 319	1 269	907	
08	5 -	10	BETR.INH.	9 687	-	9 687	9 687	833	9 687	112	4 389	4 389	3 961	
09			MAENNL.	6 514	-	6 514	6 514	120	6 514	101	3 591	3 591	3 361	
10			FAM.ANG.	13 550	2 801	10 749	5 573	1 924	1 331	44	4 060	504	416	
11			MAENNL.	4 858	1 450	3 408	659	40	596	27	1 971	373	345	
12			ZUSAMMEN	23 237	2 801	20 436	15 260	2 757	11 018	156	8 449	4 893	4 377	
13			MAENNL.	11 372	1 450	9 922	7 173	160	7 110	128	5 562	3 964	3 706	
14			EBEGAT.	4 813	1	4 812	4 047	1 694	750	23	1 358	209	147	
15	10 -	20	BETR.INH.	4 009	-	4 009	4 009	385	4 009	64	1 848	1 848	1 672	
16			MAENNL.	2 722	-	2 722	2 722	69	2 722	59	1 542	1 542	1 434	
17			FAM.ANG.	5 748	1 235	4 513	2 408	824	644	16	1 585	228	204	
18			MAENNL.	2 142	652	1 490	375	21	344	13	796	190	178	
19			ZUSAMMEN	9 757	1 235	8 522	6 417	1 209	4 653	80	3 433	2 076	1 876	
20			MAENNL.	4 864	652	4 212	3 097	90	3 066	72	2 338	1 732	1 612	
21			EBEGAT.	1 985	-	1 985	1 661	709	332	6	550	92	80	
22	20 -	50	BETR.INH.	1 806	-	1 806	1 806	167	1 806	41	890	890	807	
23			MAENNL.	1 257	-	1 257	1 257	40	1 257	38	751	751	695	
24			FAM.ANG.	2 409	550	1 859	1 000	364	306	11	657	104	81	
25			MAENNL.	896	286	610	156	10	151	9	318	80	70	
26			ZUSAMMEN	4 215	550	3 665	2 806	531	2 112	52	1 547	994	888	
27			MAENNL.	2 153	286	1 867	1 413	50	1 408	47	1 069	831	765	
28			EBEGAT.	854	-	854	712	315	160	4	259	47	33	
29	50 -	100	BETR.INH.	719	-	719	719	108	719	58	313	313	265	
30			MAENNL.	523	-	523	523	54	523	53	268	268	232	
31			FAM.ANG.	1 090	259	831	447	177	162	13	246	52	40	
32			MAENNL.	425	129	296	83	11	79	10	138	43	39	
33			ZUSAMMEN	1 809	259	1 550	1 166	285	881	71	559	365	305	
34			MAENNL.	946	129	819	606	65	602	63	406	311	271	
35			EBEGAT.	358	-	358	311	151	84	3	80	22	15	
36	100 -	200	BETR.INH.	424	-	424	424	79	424	45	162	162	141	
37			MAENNL.	317	-	317	317	45	317	43	147	147	128	
38			FAM.ANG.	532	121	411	234	101	91	12	91	18	11	
39			MAENNL.	188	63	125	41	11	41	11	40	12	7	
40			ZUSAMMEN	956	121	835	658	180	515	57	253	180	152	
41			MAENNL.	505	63	442	358	56	358	54	187	159	135	
42			EBEGAT.	204	-	204	175	81	57	4	38	14	8	
43	200 -	500	BETR.INH.	288	-	288	288	54	288	45	110	110	81	
44			MAENNL.	242	-	242	242	44	242	44	99	99	73	
45			FAM.ANG.	390	112	278	157	75	66	14	55	8	5	
46			MAENNL.	143	62	81	29	13	29	12	19	4	4	
47			ZUSAMMEN	678	112	566	445	129	354	59	165	118	86	
48			MAENNL.	385	62	323	271	57	271	56	118	103	77	
49			EBEGAT.	136	-	136	119	60	37	3	20	6	3	
50	500 -	1000	BETR.INH.	108	-	108	108	18	108	15	33	33	22	
51			MAENNL.	98	-	98	98	15	98	14	31	31	22	
52			FAM.ANG.	133	45	88	46	20	15	4	8	2	1	
53			MAENNL.	42	18	24	9	4	9	4	5	2	1	
54			ZUSAMMEN	241	45	196	154	38	123	19	41	35	23	
55			MAENNL.	140	18	122	107	19	107	18	36	33	23	
56			EBEGAT.	40	-	40	32	16	4	1	1	-	-	
57	1000 U.MEHR		BETR.INH.	122	-	122	122	22	122	17	27	27	14	
58			MAENNL.	117	-	117	117	19	117	16	27	27	14	
59			FAM.ANG.	201	58	143	59	12	12	1	19	7	1	
60			MAENNL.	83	33	50	9	1	9	1	11	7	1	
61			ZUSAMMEN	323	58	265	181	34	134	18	46	34	15	
62			MAENNL.	200	33	167	126	20	126	17	38	34	15	
63			EBEGAT.	59	-	59	47	11	4	-	5	2	1	
64	INSGESAMT		BETR.INH.	80 233	-	80 233	80 233	6 250	80 233	717	38 257	38 257	35 084	
65			MAENNL.	53 999	-	53 999	53 999	826	53 999	637	31 521	31 521	29 929	
66			FAM.ANG.	111 777	23 664	88 113	45 580	15 909	10 321	225	34 293	3 738	3 095	
67			MAENNL.	40 419	12 093	28 326	4 889	236	4 381	125	16 953	2 744	2 590	
68			INSGESAMT	192 010	23 664	168 346	125 813	22 159	90 554	942	72 550	41 995	38 179	
69			MAENNL.	94 418	12 093	82 325	58 888	1 062	58 380	762	48 474	34 265	32 519	
70			EBEGAT.	40 856	2	40 834	34 130	14 227	6 175	109	11 630	1 661	1 194	



## 7 [28] BETRIEBSINNWER UND FAMILIENANGEHÖRIGE IN DEN FORSTBETRIEBEN NACH ARBEITSBEREICHEN UND BESCHÄFTIGTENGRUPPEN 1979

LFD NR.	LAND	PER- SONEN- GRUPPE	INS- GESAMT	UNTER 15 JAHREN	15 JAHRE UND ÄLTER	FAMILIENARBEITSKRÄFTE						ANDERWEITIG ERWERBSTÄTIGE UND IN BETRIEB BESCHÄFTIGT			
						IM BETRIEB		IM BETRIEB		IM BETRIEB		ZU- SAMMEN		ZU- SAMMEN	
						EINSCHL. DES BETRIEBSINN- BESCHÄFTIGT	HAUSHALT BESCHÄFTIGT	EINSCHL. DES BETRIEBSINN- BESCHÄFTIGT	HAUSHALT BESCHÄFTIGT	EINSCHL. DES BETRIEBSINN- BESCHÄFTIGT	HAUSHALT BESCHÄFTIGT	ZU- SAMMEN	ZU- SAMMEN	ZU- SAMMEN	UND ANDERW. VOLLBE- SCHAFT.
						ZU- SAMMEN	VOLLBE- SCHAFT.	ZU- SAMMEN	VOLLBE- SCHAFT.	ZU- SAMMEN	VOLLBE- SCHAFT.	ZU- SAMMEN	ZU- SAMMEN	ZU- SAMMEN	UND ANDERW. VOLLBE- SCHAFT.
P E R S O N E N															
			1	2	3	4	5	6	7	8	9	10			
01	SCHLESWIG-	BETR. INN.	1 383	-	1 383	1 383	109	1 383	22	752	752	698			
02	HOLSTEIN	MAENNL.	1 014	-	1 014	1 014	24	1 014	22	643	643	616			
03		FAM. ANG.	1 499	287	1 212	773	277	111	4	319	27	25			
04		MAENNL.	476	160	316	62	6	47	2	167	21	21			
05		ZUSAMMEN	2 882	287	2 595	2 156	386	1 494	26	1 071	779	723			
06		MAENNL.	1 490	160	1 330	1 076	30	1 061	24	810	664	637			
07		ENEGAT.	750	-	750	685	261	79	2	144	19	17			
08	NIEDER-	BETR. INN.	7 209	-	7 209	7 209	615	7 209	63	3 663	3 663	3 228			
09	SACHSEN	MAENNL.	4 700	-	4 700	4 700	63	4 700	59	2 973	2 973	2 739			
10		FAM. ANG.	10 694	2 369	8 325	4 117	1 514	798	20	2 825	256	205			
11		MAENNL.	3 932	1 233	2 699	376	16	333	11	1 449	187	178			
12		ZUSAMMEN	17 903	2 369	15 534	11 326	2 129	8 007	83	6 488	3 919	3 433			
13		MAENNL.	8 632	1 233	7 399	5 076	79	5 033	70	4 422	3 160	2 917			
14		ENEGAT.	3 915	-	3 915	3 176	1 341	548	10	1 187	184	140			
15	NORDRHEIN-	BETR. INN.	10 457	-	10 457	10 457	1 272	10 457	158	4 052	4 052	3 724			
16	WESTFALEN	MAENNL.	6 957	-	6 957	6 957	170	6 957	137	3 498	3 498	3 314			
17		FAM. ANG.	14 350	2 773	11 577	5 971	2 634	1 268	33	3 683	495	425			
18		MAENNL.	5 268	1 412	3 856	719	51	626	20	2 157	385	361			
19		ZUSAMMEN	24 807	2 773	22 034	16 428	3 906	11 725	191	7 735	4 547	4 149			
20		MAENNL.	12 225	1 412	10 813	7 676	221	7 583	157	5 655	3 883	3 675			
21		ENEGAT.	5 413	1	5 412	4 525	2 345	723	14	1 087	203	157			
22	HESSEN	BETR. INN.	1 529	-	1 529	1 529	150	1 529	19	841	841	781			
23		MAENNL.	1 134	-	1 134	1 134	23	1 134	18	734	734	696			
24		FAM. ANG.	2 167	406	1 761	1 004	342	155	2	619	49	39			
25		MAENNL.	736	201	535	80	5	61	-	319	38	36			
26		ZUSAMMEN	3 696	406	3 290	2 533	492	1 684	21	1 460	890	820			
27		MAENNL.	1 870	201	1 669	1 214	28	1 195	18	1 053	772	732			
28		ENEGAT.	916	-	916	826	321	107	2	236	28	20			
29	RHEINLAND-	BETR. INN.	4 085	-	4 085	4 085	214	4 085	28	1 708	1 708	1 584			
30	PFALZ	MAENNL.	2 890	-	2 890	2 890	27	2 890	23	1 474	1 474	1 423			
31		FAM. ANG.	5 169	727	4 442	2 492	766	438	5	1 447	136	118			
32		MAENNL.	1 652	375	1 277	175	2	152	1	781	98	95			
33		ZUSAMMEN	9 254	727	8 527	6 577	980	4 523	33	3 155	1 844	1 702			
34		MAENNL.	4 542	375	4 167	3 065	29	3 042	24	2 255	1 572	1 518			
35		ENEGAT.	2 188	-	2 188	1 930	684	272	3	374	56	41			
36	BADEN-	BETR. INN.	10 755	-	10 755	10 755	875	10 755	104	4 329	4 329	3 818			
37	WÜRT-	MAENNL.	6 748	-	6 748	6 748	134	6 748	98	3 443	3 443	3 213			
38	TEMBERG	FAM. ANG.	13 340	2 763	10 577	5 768	1 903	1 278	41	4 145	516	418			
39		MAENNL.	4 794	1 429	3 365	703	45	613	24	1 975	390	358			
40		ZUSAMMEN	24 095	2 763	21 332	16 523	2 778	12 033	145	8 474	4 845	4 236			
41		MAENNL.	11 542	1 429	10 113	7 451	179	7 361	122	5 418	3 833	3 571			
42		ENEGAT.	5 120	-	5 120	4 292	1 710	697	14	1 450	202	137			
43	BAVARN	BETR. INN.	44 338	-	44 338	44 338	2 983	44 338	319	22 691	22 691	21 047			
44		MAENNL.	30 210	-	30 210	30 210	379	30 210	276	18 556	18 556	17 737			
45		FAM. ANG.	64 027	14 276	49 751	25 164	8 353	6 213	120	21 117	2 239	1 847			
46		MAENNL.	23 406	7 255	16 151	2 750	110	2 527	67	10 028	1 607	1 524			
47		ZUSAMMEN	108 365	14 276	94 089	69 502	11 336	50 551	439	43 808	24 930	22 894			
48		MAENNL.	53 616	7 255	46 361	32 969	489	32 737	343	28 584	20 163	19 261			
49		ENEGAT.	22 277	-	22 277	18 457	7 456	3 705	64	7 110	959	673			
50	SAARLAND	BETR. INN.	361	-	361	361	25	361	3	159	159	154			
51		MAENNL.	270	-	270	270	4	270	3	148	148	145			
52		FAM. ANG.	466	59	407	246	114	51	-	120	14	12			
53		MAENNL.	134	27	107	16	1	14	-	65	12	11			
54		ZUSAMMEN	827	59	768	607	139	412	3	279	173	166			
55		MAENNL.	404	27	377	284	5	284	3	213	160	156			
56		ENEGAT.	213	1	212	200	103	39	-	30	7	6			
57	STADT-	BETR. INN.	116	-	116	116	7	116	1	62	62	50			
58	STAATEN	MAENNL.	76	-	76	76	2	76	1	52	52	46			
59		FAM. ANG.	65	4	61	45	6	9	-	18	6	6			
60		MAENNL.	21	1	20	8	-	8	-	12	6	6			
61		ZUSAMMEN	181	4	177	161	13	125	1	80	68	56			
62		MAENNL.	97	1	96	84	2	84	1	64	58	52			
63		ENEGAT.	44	-	44	39	6	5	-	12	3	3			
64	BUNDES-	BETR. INN.	80 233	-	80 233	80 233	6 250	80 233	717	38 257	38 257	35 084			
65	GEBIET	MAENNL.	53 999	-	53 999	53 999	826	53 999	637	31 521	31 521	29 929			
66		FAM. ANG.	111 777	23 664	88 113	45 580	15 909	10 321	225	34 293	3 758	3 095			
67		MAENNL.	40 419	12 093	28 326	4 889	236	4 381	125	16 953	2 744	2 590			
68		INSGESAMT	192 010	23 664	168 346	125 813	22 159	90 554	942	72 550	41 995	38 179			
69		MAENNL.	94 418	12 093	82 325	58 888	1 062	58 380	762	48 474	34 265	32 519			
70		ENEGAT.	40 836	2	40 834	34 130	14 227	6 175	109	11 630	1 661	1 194			



## 8 [29] FAMILIENFREUNDE ARBEITSKRAEFTE IN DEN FORSTBETRIEBEN 1979

BUNDESGEBIET											
STAENDIGE FAMILIENFREUDE ARBEITSKRAEFTE											
IN BETRIEB BESCHAEFTIGT											
IP BETRIEB											
EINSCHL. HAUSHALT											
DES BETRIEBSINN.											
BESCHAEFTIGT											
ZUSAMMEN											
MAENN- LICH											
ZUSAMMEN											
MAENN- LICH											
ZUSAMMEN											
MAENN- LICH											
P E R S O N E N											
1 2 3 4 5 6 7 8											
BETRIEBE INSGESAMT											
01	1 -	5	4 684	4 270	4 455	4 263	304	268	46	21	
02	5 -	10	2 431	2 308	2 373	2 308	226	207	19	14	
03	10 -	20	2 480	2 367	2 436	2 367	224	214	13	9	
04	20 -	50	3 096	2 984	3 067	2 984	400	389	4	2	
05	50 -	100	2 578	2 451	2 555	2 449	452	440	13	10	
06	100 -	200	2 953	2 787	2 926	2 785	839	814	9	6	
07	200 -	500	4 778	4 405	4 752	4 404	2 882	2 758	8	5	
08	500 -	1000	4 172	3 728	4 146	3 723	2 988	2 831	3	2	
09	1000 U.MEHR		25 254	21 941	25 212	21 936	21 819	19 688	2	1	
10	INSGESAMT		52 426	47 241	51 922	47 221	30 134	27 609	117	70	
DAVON (ZEILEN 01-10):											
PRIVATFORSTEN											
11	1 -	5	1 484	1 137	1 255	1 130	148	120	46	21	
12	5 -	10	713	617	653	617	92	82	19	14	
13	10 -	20	837	757	793	757	85	77	13	9	
14	20 -	50	1 177	1 107	1 148	1 107	102	95	4	2	
15	50 -	100	1 007	925	984	923	168	160	13	10	
16	100 -	200	914	827	887	825	266	256	9	6	
17	200 -	500	1 082	970	1 056	969	600	579	8	5	
18	500 -	1000	723	610	697	607	518	484	3	2	
19	1000 U.MEHR		2 621	2 271	2 579	2 266	1 994	1 835	2	1	
20	ZUSAMMEN		10 558	9 221	10 054	9 201	3 973	3 688	117	70	
STAATSFORSTEN											
21	1 -	5	50	50	50	50	2	2	-	-	
22	5 -	10	19	18	19	18	4	4	-	-	
23	10 -	20	28	26	28	26	10	10	-	-	
24	20 -	50	34	32	34	32	10	8	-	-	
25	50 -	100	14	14	14	14	8	8	-	-	
26	100 -	200	37	35	37	35	32	30	-	-	
27	200 -	500	343	292	343	292	247	221	-	-	
28	500 -	1000	729	621	729	621	571	515	-	-	
29	1000 U.MEHR		18 330	15 753	18 330	15 753	16 349	14 571	-	-	
30	ZUSAMMEN		19 584	16 841	19 584	16 841	17 233	15 369	-	-	
GEMEINDEFORSTEN											
31	1 -	5	1 245	1 229	1 245	1 229	80	77	-	-	
32	5 -	10	780	776	780	776	79	76	-	-	
33	10 -	20	872	866	872	866	69	69	-	-	
34	20 -	50	1 351	1 332	1 351	1 332	226	225	-	-	
35	50 -	100	1 373	1 339	1 373	1 339	246	244	-	-	
36	100 -	200	1 901	1 832	1 901	1 832	508	498	-	-	
37	200 -	500	3 224	3 026	3 224	3 026	1 946	1 877	-	-	
38	500 -	1000	2 582	2 376	2 582	2 376	1 782	1 727	-	-	
39	1000 U.MEHR		3 958	3 615	3 958	3 615	3 162	2 990	-	-	
40	ZUSAMMEN		17 286	16 391	17 286	16 391	8 098	7 783	-	-	
FORSTEN SONSTIGER KOERPERSCHAFTEN DES OEFFENTLICHEN RECHTS											
41	1 -	5	1 905	1 854	1 905	1 854	74	69	-	-	
42	5 -	10	919	897	919	897	51	45	-	-	
43	10 -	20	743	718	743	718	60	58	-	-	
44	20 -	50	534	513	534	513	62	61	-	-	
45	50 -	100	184	173	184	173	30	28	-	-	
46	100 -	200	101	93	101	93	33	30	-	-	
47	200 -	500	129	117	129	117	89	81	-	-	
48	500 -	1000	138	121	138	121	117	105	-	-	
49	1000 U.MEHR		345	302	345	302	314	292	-	-	
50	ZUSAMMEN		4 998	4 788	4 998	4 788	830	769	-	-	



## 8

- 177 -



## 8 [29] FAMILIENFREUDE ARBEITSKRAEFTE IN DEN FORSTBETRIEBEN 1979

LFDI NR.	WALD- FLAECHEN VON ... BIS UNTER ... HA	IM BETRIEB EINSCHL. HAUSHALT DES BETRIEBSINN- GESCHAEFTIGT	STAEENDIGE FAMILIENFREUDE ARBEITSKRAEFTE IN BETRIEB GESCHAEFTIGT							
			ZUSAMMEN	HAENN- LICH	ZUSAMMEN	HAENN- LICH	ZUSAMMEN	HAENN- LICH	ZUSAMMEN	HAENN- LICH
1	2	3	4	5	6	7	8	9	10	11
BADEN-WUERTTEMBERG										
01	1 - 5	500	449	474	448	68	64	6	4	
02	5 - 10	219	198	212	198	25	20	2	1	
03	10 - 20	253	238	248	238	49	48	-	-	
04	20 - 50	360	338	356	338	63	62	1	-	
05	50 - 100	415	379	414	379	96	94	4	3	
06	100 - 200	551	505	544	503	197	189	1	1	
07	200 - 500	1 295	1 159	1 295	1 159	723	686	-	-	
08	500 - 1000	1 628	1 428	1 624	1 428	989	943	-	-	
09	1000 U.MEHR	6 120	5 456	6 107	5 456	4 703	4 365	-	-	
10	INSGESAMT	11 341	10 150	11 274	10 147	6 913	6 471	14	9	
BAVARN										
11	1 - 5	2 611	2 371	2 473	2 365	82	67	29	11	
12	5 - 10	1 316	1 249	1 281	1 249	85	75	9	6	
13	10 - 20	1 155	1 091	1 131	1 091	50	44	8	5	
14	20 - 50	1 220	1 161	1 209	1 161	70	62	-	-	
15	50 - 100	792	749	787	749	70	69	2	2	
16	100 - 200	621	565	615	565	126	119	7	5	
17	200 - 500	892	795	877	794	451	423	2	2	
18	500 - 1000	750	627	735	624	340	494	1	1	
19	1000 U.MEHR	7 335	5 976	7 325	5 974	6 196	5 256	1	-	
20	INSGESAMT	16 692	14 584	16 433	14 572	7 670	6 609	59	32	
SAARLAND										
21	1 - 5	15	13	15	13	5	4	-	-	
22	5 - 10	8	7	8	7	4	4	-	-	
23	10 - 20	6	6	6	6	4	4	-	-	
24	20 - 50	7	7	7	7	3	3	-	-	
25	50 - 100	5	5	5	5	2	2	-	-	
26	100 - 200	26	25	26	25	16	15	-	-	
27	200 - 500	79	77	78	77	70	69	-	-	
28	500 - 1000	56	56	56	56	23	23	-	-	
29	1000 U.MEHR	402	391	402	391	393	383	-	-	
30	INSGESAMT	604	587	603	587	520	507	-	-	
STADTSTAATEN										
31	1 - 5	14	6	11	6	3	1	-	-	
32	5 - 10	3	3	3	3	1	1	-	-	
33	10 - 20	6	4	5	4	2	2	-	-	
34	20 - 50	1	1	1	1	-	-	-	-	
35	50 - 100	5	4	5	4	4	3	-	-	
36	100 - 200	7	7	7	7	6	6	-	-	
37	200 - 500	-	-	-	-	-	-	-	-	
38	500 - 1000	6	5	6	5	5	5	-	-	
39	1000 U.MEHR	304	286	304	286	288	274	-	-	
40	ZUSAMMEN	346	316	342	316	309	292	-	-	
BUNDESREPUBLIK										
41	1 - 5	4 684	4 270	4 455	4 263	304	268	46	21	
42	5 - 10	2 431	2 308	2 373	2 308	226	207	19	14	
43	10 - 20	2 480	2 367	2 436	2 367	224	214	13	9	
44	20 - 50	3 096	2 984	3 067	2 984	400	389	4	2	
45	50 - 100	2 578	2 451	2 555	2 449	452	440	13	10	
46	100 - 200	2 953	2 787	2 926	2 785	839	814	9	6	
47	200 - 500	4 778	4 405	4 752	4 404	2 882	2 758	8	5	
48	500 - 1000	4 172	3 728	4 146	3 725	2 988	2 831	3	2	
49	1000 U.MEHR	25 254	21 941	25 212	21 936	21 819	19 688	2	1	
50	INSGESAMT	52 426	47 241	51 922	47 221	30 134	27 609	117	70	



9 [30] ARBEITSLEISTUNG DER FAMILIENARBEITSKRAEFTE UND DER FAMILIENFREUNDEN ARBEITSKRAEFTE IN DEN FORSTBETRIEBEN 1979

## 9.1 [30.1] BETRIEBE INSGESAM

UNDES GEBIET			ARBEITSLEISTUNG IN BETRIEB DER FAMILIENARBEITSKRAEFTE					DER STAENDIGEN FAMILIENFREMDE ARBEITSKRAEFTE		BETRIEBL. U. AUSSER-BETRIEBL. ARBEITSLEISTUNG		
NR.	WALD-FLAECHE VON ... HA	PER-SOHNEN-GRUPPE	INS-GESAMT	ZU-SAMMEN	VOLLBE-SCHAEFTIGT 1)	ANDERWEITIG ERWERBSTAETIG 1)	ZU-SAMMEN	VOLLBE-SCHAEFTIGT 2)	ZU-SAMMEN	3)	BESCHAEFTIGTEN-EINHEITEN	
			1	1	2	1	3	1	4	5	1	7
01	1 -	5	BETR. INH.	-	3 851	320	1 598	1 455	-	-	31 767	
02			MAENNL.	-	2 867	269	1 402	1 312	-	-	26 075	
03			FAM. ANG.	-	1 052	84	308	250	-	-	10 287	
04			MAENNL.	-	358	20	221	210	-	-	4 050	
05			ZUSAMMEN	5 466	4 903	404	1 906	1 705	563	-	42 184	
06			MAENNL.	3 732	3 225	289	1 623	1 522	507	-	30 257	
07			HEGAT.	-	658	53	121	79	-	-	8 492	
08	5 -	10	BETR. INH.	-	813	112	294	249	-	-	4 746	
09			MAENNL.	-	629	101	255	226	-	-	3 870	
10			FAM. ANG.	-	219	31	58	46	-	-	1 642	
11			MAENNL.	-	82	17	43	38	-	-	662	
12			ZUSAMMEN	1 398	1 032	143	352	295	366	-	6 449	
13			MAENNL.	1 049	711	116	298	264	338	-	4 595	
14			HEGAT.	-	125	16	17	13	-	-	1 280	
15	10 -	20	BETR. INH.	-	385	64	132	111	-	-	2 020	
16			MAENNL.	-	301	59	117	99	-	-	1 678	
17			FAM. ANG.	-	104	11	28	24	-	-	698	
18			MAENNL.	-	55	9	24	20	-	-	338	
19			ZUSAMMEN	893	489	75	160	135	404	-	2 799	
20			MAENNL.	740	356	68	141	119	384	-	2 078	
21			HEGAT.	-	52	3	8	7	-	-	518	
22	20 -	50	BETR. INH.	-	204	41	70	51	-	-	986	
23			MAENNL.	-	161	38	62	45	-	-	819	
24			FAM. ANG.	-	51	9	11	8	-	-	325	
25			MAENNL.	-	29	7	10	7	-	-	144	
26			ZUSAMMEN	903	255	50	81	59	648	-	1 384	
27			MAENNL.	815	190	45	72	52	625	-	1 020	
28			HEGAT.	-	24	4	3	2	-	-	244	
29	50 -	100	BETR. INH.	-	126	58	31	17	-	-	395	
30			MAENNL.	-	110	53	29	16	-	-	341	
31			FAM. ANG.	-	42	12	4	2	-	-	133	
32			MAENNL.	-	20	9	4	2	-	-	80	
33			ZUSAMMEN	918	168	70	35	19	750	-	667	
34			MAENNL.	840	130	62	33	18	710	-	538	
35			HEGAT.	-	20	3	2	1	-	-	81	
36	100 -	200	BETR. INH.	-	91	45	17	10	-	-	233	
37			MAENNL.	-	76	43	17	10	-	-	204	
38			FAM. ANG.	-	24	11	2	1	-	-	56	
39			MAENNL.	-	15	10	2	1	-	-	30	
40			ZUSAMMEN	1 333	115	56	19	11	1 218	-	502	
41			MAENNL.	1 257	91	53	19	11	1 166	-	427	
42			HEGAT.	-	14	4	2	1	-	-	39	
43	200 -	500	BETR. INH.	-	74	45	12	4	-	-	168	
44			MAENNL.	-	69	44	11	4	-	-	155	
45			FAM. ANG.	-	20	12	1	1	-	-	39	
46			MAENNL.	-	13	10	1	1	-	-	21	
47			ZUSAMMEN	3 575	94	57	13	5	3 481	-	646	
48			MAENNL.	3 352	82	54	12	5	3 270	-	585	
49			HEGAT.	-	8	3	0	0	-	-	22	
50	500 -	1000	BETR. INH.	-	23	15	4	1	-	-	50	
51			MAENNL.	-	22	14	3	1	-	-	48	
52			FAM. ANG.	-	6	3	0	0	-	-	10	
53			MAENNL.	-	5	3	0	0	-	-	8	
54			ZUSAMMEN	3 518	29	18	4	1	3 489	-	460	
55			MAENNL.	3 261	27	17	3	1	3 234	-	423	
56			HEGAT.	-	1	1	-	-	-	-	2	
57	1000 U. MEHR		BETR. INH.	-	34	17	2	1	-	-	54	
58			MAENNL.	-	33	16	2	1	-	-	53	
59			FAM. ANG.	-	4	1	1	1	-	-	10	
60			MAENNL.	-	2	1	1	1	-	-	7	
61			ZUSAMMEN	23 600	38	18	3	2	23 562	-	1 973	
62			MAENNL.	20 946	35	17	3	2	20 911	-	1 765	
63			HEGAT.	-	2	-	1	1	-	-	4	
64	INSGESAMT		BETR. INH.	-	5 601	717	2 160	1 899	-	-	46 419	
65			MAENNL.	-	4 268	637	1 898	1 714	-	-	33 245	
66			FAM. ANG.	-	1 522	174	413	333	-	-	13 200	
67			MAENNL.	-	579	86	306	280	-	-	5 340	
68			INSGESAMT	41 604	7 123	891	2 573	2 232	34 481	-	57 064	
69			MAENNL.	35 992	4 847	723	2 204	1 994	31 145	-	41 688	
70			HEGAT.	-	904	87	154	104	-	-	10 682	

1) IM BETRIED. - 2) IN ANDERW. ERWERBSTAETIGKEIT. - 3) DER BETR. INH., IHRER EHEG., SONSTIGER IM BETRIED BESCHAEFT. FAMILIENANGEHOEERIGER SOWIE DIE BETRIEDL. ARB. LEISTUNG DER STAENDIGEN FAM. FREMDEN-ARBEITSKRAEFTE (IN ZEILEN ZUSAMMEN/MAENNL ENTHALTEN) IN BETRIEDEN, DEREM INH. NATUERL. PERSONEN SIND.



## 9 [30] ARBEITSLEISTUNG DER FAMILIENARBEITSKRAEFTE UND DER FAMILIENFREMDE ARBEITSKRAEFTE IN DEN FORSTBETRIEBEN 1979

## 9.1 [30.1] BETRIEBE INSGESAMT

I	I				ARBEITSLEISTUNG IM BETRIEB						I	I
I	I				DER FAMILIENARBEITSKRAEFTE						I	I
I	WALD-									I	I	BETRIEBL.
I	FLAECHE									I	I	U. AUSSER-
LFZ	VON ...	INS-								I	I	BETRIEBL.
	BIS UNTER	GESAMT			ZU-	VOLLBE-	ANDERWEITIG	ERWERBSTAETIG		I	I	ARBEITS-
NR.	... HA				SAMMEN	SCHAEFT-	ZU-	VOLLBE-		I	I	LEISTUNG
I						TIGT	SAMMEN	SCHAEFT-		I	I	3)
I						1)		TIGT 2)		I	I	BESCHAEFT-
I										I	I	IGTEN-
I						A K - E I	N H E I T E N			I	I	EINHEITEN
I		1		2	3	4	5	6	7	I	I	

## SCHLESWIG-HOLSTEIN

01	1 - 5	86	75	7	30	28	11	717
02	5 - 10	28	20	5	8	7	8	124
03	10 - 20	16	6	1	2	2	10	50
04	20 - 50	12	7	3	1	0	5	23
05	50 - 100	25	6	4	1	0	19	31
06	100 - 200	13	2	2	0	0	11	16
07	200 - 500	125	3	2	0	0	122	35
08	500 - 1000	52	2	2	-	-	50	7
09	1000 U.MEHR	530	1	-	0	0	529	57
10	INSGESAMT	887	122	26	42	37	765	1 060

## NIEDERSACHSEN

11	1 - 5	295	258	19	102	86	37	2 956
12	5 - 10	148	110	12	43	33	38	851
13	10 - 20	128	83	8	27	24	45	531
14	20 - 50	144	61	12	23	15	83	362
15	50 - 100	88	30	9	11	9	58	175
16	100 - 200	95	17	8	5	3	78	65
17	200 - 500	143	7	5	4	0	136	71
18	500 - 1000	193	2	2	1	0	191	13
19	1000 U.MEHR	3 533	1	1	0	0	3 532	54
20	ZUSAMMEN	4 767	569	76	216	170	4 198	5 078

## NORDRHEIN-WESTFALEN

21	1 - 5	978	851	68	312	279	127	4 369
22	5 - 10	255	199	27	62	55	56	858
23	10 - 20	181	113	21	38	33	68	415
24	20 - 50	190	71	15	21	18	119	253
25	50 - 100	152	48	13	9	5	104	147
26	100 - 200	181	39	18	6	3	142	107
27	200 - 500	306	27	14	4	3	279	140
28	500 - 1000	327	7	3	0	-	320	98
29	1000 U.MEHR	1 577	13	6	1	1	1 564	220
30	ZUSAMMEN	4 147	1 368	185	453	397	2 779	6 607

## HESSEN

31	1 - 5	158	109	4	57	54	49	871
32	5 - 10	64	20	1	9	7	44	112
33	10 - 20	69	8	2	3	2	61	46
34	20 - 50	128	5	1	0	0	123	30
35	50 - 100	163	4	1	1	0	159	24
36	100 - 200	300	9	2	4	2	291	55
37	200 - 500	578	7	4	1	0	571	69
38	500 - 1000	283	9	5	1	0	274	64
39	1000 U.MEHR	2 779	3	1	0	0	2 776	206
40	ZUSAMMEN	4 522	174	21	76	65	4 348	1 477

## RHEINLAND-PFALZ

41	1 - 5	223	214	21	79	71	9	1 921
42	5 - 10	38	24	2	8	7	14	186
43	10 - 20	22	11	-	4	4	11	63
44	20 - 50	58	6	2	3	2	52	38
45	50 - 100	79	3	-	3	2	76	21
46	100 - 200	163	4	2	0	0	159	27
47	200 - 500	790	11	4	1	1	779	51
48	500 - 1000	704	1	-	1	1	703	41
49	1000 U.MEHR	2 242	2	1	1	-	2 240	75
50	ZUSAMMEN	4 319	276	32	100	88	4 043	2 423

1) IM BETRIEB.- 2) IN ANDERW. ERWERBSTAETIGKEIT.- 3) DER BETR.INNH., IHRE ENEG., SONSTIGER IM BETRIEB BESCHAEFT. FAMILIEN-ANGEHÖRIGER SOWIE DIE BETRIEBL. ARB. LEISTUNG DER STAENDIGEN FAN. FREMDE ARBEITSKRAEFTE (IN ZEILEN ZUSAMMEN/MAENNL. ENTHALTEN) IN BETRIEBEN, DEREN INH. NATUERL. PERSONEN SIND.



## 9 [30] ARBEITSLEISTUNG DER FAMILIENARBEITSKRAEFTE UND DER FAMILIENFREMDEN ARBEITSKRAEFTE IN DEN FORSTBETRIEBEN 1979

## 9.1 [30.1] BETRIEBE INSGESAMT

LFBI NR.	WALD- FLÄCHE VON ... BIS UNTER ... HA	INS- GESAMT	ZU- SAMMEN	ARBEITSLEISTUNG IM BETRIEB DER FAMILIENARBEITSKRÄFTE			ANDERWEITIG ERWERBSTÄTTIG			DER STÄNDIGEN FAMILIENFREMDEN ARBEITSKRÄFTE			BETRIEBL. U. AUSSER- BETRIEBL. ARBEITS- LEISTUNG 3) BESCHÄFTIG- TEN- EINHEITEN
				VOLLBE- SCHÄFTIGT 1)	ZU- SAMMEN	VOLLBE- SCHÄFTIGT 2)	ZU- SAMMEN	ZU- SAMMEN	ZU- SAMMEN				
A K - E I N H E I T E N													
		1	2	3	4	5	6	7					
BADEN-WÜRTTEMBERG													
01	1 - 5	844	716	41	323	292	128	4 954					
02	5 - 10	194	142	16	56	43	52	697					
03	10 - 20	140	59	7	23	19	81	310					
04	20 - 50	150	41	9	14	7	109	169					
05	50 - 100	232	54	33	8	2	178	122					
06	100 - 200	328	24	16	1	1	304	91					
07	200 - 500	958	8	6	0	0	950	59					
08	500 - 1000	1 272	0	0	0	0	1 272	18					
09	1000 U.MEHR	5 521	11	6	1	1	5 510	878					
10	INSGESAMT	9 639	1 055	134	426	365	8 584	7 298					
BAYERN													
11	1 - 5	2 838	2 646	242	989	883	192	26 168					
12	5 - 10	659	510	79	164	141	149	3 585					
13	10 - 20	330	208	36	63	51	122	1 375					
14	20 - 50	218	64	8	19	17	154	500					
15	50 - 100	172	22	9	2	1	150	141					
16	100 - 200	228	19	8	2	1	209	138					
17	200 - 500	603	30	22	2	1	573	216					
18	500 - 1000	636	8	6	1	0	628	219					
19	1000 U.MEHR	6 720	7	3	0	0	6 713	483					
20	ZUSAMMEN	12 404	3 514	413	1 242	1 095	8 890	32 825					
SAARLAND													
21	1 - 5	37	32	1	13	12	5	177					
22	5 - 10	9	5	1	2	2	4	20					
23	10 - 20	5	1	-	0	0	4	4					
24	20 - 50	3	0	-	0	0	3	6					
25	50 - 100	3	1	1	0	0	2	3					
26	100 - 200	19	1	-	1	1	18	3					
27	200 - 500	72	1	-	1	0	71	3					
28	500 - 1000	46	-	-	-	-	46	-					
29	1000 U.MEHR	398	-	-	-	-	398	-					
30	ZUSAMMEN	592	41	3	17	15	551	216					
STADTSTAATEN													
31	1 - 5	7	2	1	1	0	5	51					
32	5 - 10	3	2	-	0	0	1	16					
33	10 - 20	2	0	-	0	0	2	5					
34	20 - 50	0	0	-	0	0	0	3					
35	50 - 100	4	0	-	-	-	4	3					
36	100 - 200	6	-	-	-	-	6	-					
37	200 - 500	0	0	-	0	-	-	2					
38	500 - 1000	5	-	-	-	-	5	-					
39	1000 U.MEHR	300	-	-	-	-	300	-					
40	ZUSAMMEN	327	4	1	1	0	323	80					
BUNDESGEBIET													
41	1 - 5	5 466	4 903	404	1 906	1 705	563	42 184					
42	5 - 10	1 398	1 032	143	352	295	366	6 449					
43	10 - 20	893	489	75	160	135	404	2 799					
44	20 - 50	903	255	50	81	59	648	1 384					
45	50 - 100	918	168	70	35	19	750	667					
46	100 - 200	1 333	115	56	19	11	1 218	502					
47	200 - 500	3 575	94	57	13	5	3 481	646					
48	500 - 1000	3 518	29	18	4	1	3 489	460					
49	1000 U.MEHR	23 600	38	18	3	2	23 562	1 973					
50	ZUSAMMEN	41 604	7 123	891	2 573	2 232	34 481	57 064					

1) IM BETRIEB.- 2) IN ANDERW. ERWERBSTAETIGKEIT.- 3) DER BETR.INH., INHRER EHEG., SONSTIGER IM BETRIEB BESCHAEFT. FAMILIEN-ANGEHÖRIGER SOWIE DIE BETRIEBL. ARB. LEISTUNG DER STAENDIGEN FAM. FREMDEN ARBEITSKRAEFTE (IN ZEILEN ZUSAMMEN/MAENNL. ENTHALTEN) IN BETRIEBEN, DEREN INH. NATUERL. PERSONEN SIND.



**BUNDESGERICHT**

1) IM BETRIEB GESCHAEFTIGT.



10 [31] BETRIEBSINHABER, FAMILIENANGEHÖRIGE UND STAENDIGE FAMILIENFRENDE ARBEITSKRAEFTE  
IN DEN FORSTBETRIEBEN NACH DEM ALTER 1979  
10.1 [31.1] NACH ALTERSGRUPPEN

LFZ NR.	ALTER VON... BIS... JAHREN	BETRIEBSINHABER UND FAMILIENANGEHÖRIGE										STÄNDIGE FAMILIENFREUDE <sup>1)</sup> ARBEITSKRÄFTE	
		INS- GESAMT	EINSCHL. DES BETRIEBSINN- BESCHÄFTIGT	IN BETRIEB	IN BETRIEB BESCHÄFTIGT	ANDERWEITIG UND IN BETRIEB BESCHÄFTIGT	ZU- SAMMEN	VOLLBE- SCHAFT.	ZU- SAMMEN	UND ANDERW. VOLLBE- SCHAFT.	INS- GESAMT	VOLLBE- SCHAFT.	
P E R S O N E N													
SCHLESWIG-HOLSTEIN													
01	15 - 19	181	14	-	9	-	56	2	2	32	29		
02	20 - 24	94	22	4	13	1	59	8	8	49	40		
03	25 - 34	215	162	35	98	2	132	81	75	125	96		
04	35 - 44	420	388	80	251	4	271	217	210	287	212		
05	45 - 54	544	520	124	356	10	322	273	255	318	243		
06	55 - 59	335	316	63	218	5	150	126	117	107	84		
07	60 - 64	176	169	23	110	1	43	36	32	38	22		
08	65 - 69	256	240	38	178	2	20	20	17	13	4		
09	70 U.MEHR	374	325	19	261	1	18	16	7	5	1		
10	INSGESAMT	2 595	2 156	386	1 494	26	1 071	779	723	974	731		
NIEDERSACHSEN													
11	15 - 19	1 322	102	2	45	-	377	9	9	215	175		
12	20 - 24	990	182	25	100	2	581	62	59	224	188		
13	25 - 34	1 390	820	187	494	7	915	385	364	725	454		
14	35 - 44	2 134	1 859	437	1 258	10	1 445	1 009	924	1 908	1 066		
15	45 - 54	2 709	2 483	523	1 733	10	1 669	1 274	1 159	2 344	1 298		
16	55 - 59	1 747	1 587	387	1 073	15	810	628	560	836	528		
17	60 - 64	1 083	977	205	708	7	301	244	208	272	139		
18	65 - 69	1 544	1 355	222	1 039	21	225	177	106	96	20		
19	70 U.MEHR	2 615	1 961	141	1 557	11	165	131	47	64	4		
20	INSGESAMT	15 534	11 326	2 129	8 007	83	6 488	3 919	3 433	6 684	3 872		
NORDRHEIN-WESTFALEN													
21	15 - 19	1 824	161	8	85	2	563	33	29	144	127		
22	20 - 24	1 445	260	33	148	4	888	98	94	154	126		
23	25 - 34	1 818	1 039	306	611	21	1 059	399	381	429	299		
24	35 - 44	3 154	2 728	747	1 897	25	1 797	1 293	1 229	1 080	658		
25	45 - 54	3 832	3 446	1 082	2 378	55	1 865	1 431	1 330	1 321	844		
26	55 - 59	2 390	2 218	686	1 512	28	908	747	674	492	257		
27	60 - 64	1 634	1 522	380	1 096	13	334	276	239	166	83		
28	65 - 69	2 040	1 850	417	1 381	28	189	162	124	89	19		
29	70 U.MEHR	3 897	3 204	247	2 617	15	132	108	49	48	10		
30	INSGESAMT	22 034	16 428	3 906	11 725	191	7 735	4 547	4 149	3 923	2 423		
HESSEN													
31	15 - 19	262	24	1	10	-	107	6	6	205	190		
32	20 - 24	197	43	6	18	-	143	13	13	290	268		
33	25 - 34	322	200	45	121	1	228	102	99	1 069	885		
34	35 - 44	508	473	120	288	5	312	231	221	1 889	1 354		
35	45 - 54	641	606	130	416	5	383	307	283	1 513	1 008		
36	55 - 59	401	371	91	246	3	187	150	138	348	203		
37	60 - 64	230	211	34	151	3	56	49	39	79	36		
38	65 - 69	298	276	46	193	3	28	19	15	34	8		
39	70 U.MEHR	431	329	19	241	1	16	13	6	16	4		
40	INSGESAMT	3 290	2 533	492	1 684	21	1 460	890	820	5 443	3 956		
RHEINLAND-PFALZ													
41	15 - 19	604	53	-	19	-	227	9	8	248	234		
42	20 - 24	516	88	2	29	-	332	22	20	192	172		
43	25 - 34	649	310	68	168	2	455	131	124	544	378		
44	35 - 44	902	743	159	475	4	560	363	343	1 797	916		
45	45 - 54	1 511	1 420	292	944	8	873	726	687	2 588	1 444		
46	55 - 59	1 086	1 027	191	654	5	459	384	364	646	463		
47	60 - 64	668	634	103	445	6	140	120	104	147	108		
48	65 - 69	982	924	117	684	8	74	61	43	56	16		
49	70 U.MEHR	1 609	1 378	48	1 105	-	35	28	9	28	9		
50	INSGESAMT	8 527	6 577	980	4 523	33	3 155	1 844	1 702	6 246	3 740		

1) IM BETRIEB BESCHAEFTIGT.



10 [31] BETRIEBSINHABER, FAMILIENANGEHÖRIGE UND STAENDIGE FAMILIENFREMDE ARBEITSKRAEFTE  
IN DEN FORSTBETRIEBEN NACH DEM ALTER 1979  
10.1 [31.1] NACH ALTERSGRUPPEN

LFDI	NR.	ALTER VON... BIS... JAHREN	BETRIEBSINHABER UND FAMILIENANGEHÖRIGE										STAENDIGE FAMILIENFREMDE 1) ARBEITSKRAEFTE																																																																																																																																																																																																																																																																																																																																						
			INS- GESAMT	EINSCHL. HAUSHALT DES BETRIEBSINH. BESCHAEFTIGT	IM BETRIEB BESCHAEFTIGT	IM BETRIEB BESCHAEFTIGT	IM BETRIEB BESCHAEFTIGT	IM BETRIEB BESCHAEFTIGT	IM BETRIEB BESCHAEFTIGT	IM BETRIEB BESCHAEFTIGT	IM BETRIEB BESCHAEFTIGT	IM BETRIEB BESCHAEFTIGT	IM BETRIEB BESCHAEFTIGT	IM BETRIEB BESCHAEFTIGT	IM BETRIEB BESCHAEFTIGT	IM BETRIEB BESCHAEFTIGT	IM BETRIEB BESCHAEFTIGT	IM BETRIEB BESCHAEFTIGT	IM BETRIEB BESCHAEFTIGT	IM BETRIEB BESCHAEFTIGT	IM BETRIEB BESCHAEFTIGT	IM BETRIEB BESCHAEFTIGT	IM BETRIEB BESCHAEFTIGT	IM BETRIEB BESCHAEFTIGT	IM BETRIEB BESCHAEFTIGT	IM BETRIEB BESCHAEFTIGT	IM BETRIEB BESCHAEFTIGT	IM BETRIEB BESCHAEFTIGT	IM BETRIEB BESCHAEFTIGT	IM BETRIEB BESCHAEFTIGT	IM BETRIEB BESCHAEFTIGT	IM BETRIEB BESCHAEFTIGT	IM BETRIEB BESCHAEFTIGT	IM BETRIEB BESCHAEFTIGT	IM BETRIEB BESCHAEFTIGT	IM BETRIEB BESCHAEFTIGT	IM BETRIEB BESCHAEFTIGT	IM BETRIEB BESCHAEFTIGT	IM BETRIEB BESCHAEFTIGT	IM BETRIEB BESCHAEFTIGT	IM BETRIEB BESCHAEFTIGT	IM BETRIEB BESCHAEFTIGT	IM BETRIEB BESCHAEFTIGT	IM BETRIEB BESCHAEFTIGT	IM BETRIEB BESCHAEFTIGT	IM BETRIEB BESCHAEFTIGT	IM BETRIEB BESCHAEFTIGT	IM BETRIEB BESCHAEFTIGT	IM BETRIEB BESCHAEFTIGT	IM BETRIEB BESCHAEFTIGT	IM BETRIEB BESCHAEFTIGT	IM BETRIEB BESCHAEFTIGT	IM BETRIEB BESCHAEFTIGT	IM BETRIEB BESCHAEFTIGT	IM BETRIEB BESCHAEFTIGT	IM BETRIEB BESCHAEFTIGT	IM BETRIEB BESCHAEFTIGT	IM BETRIEB BESCHAEFTIGT	IM BETRIEB BESCHAEFTIGT	IM BETRIEB BESCHAEFTIGT	IM BETRIEB BESCHAEFTIGT	IM BETRIEB BESCHAEFTIGT	IM BETRIEB BESCHAEFTIGT	IM BETRIEB BESCHAEFTIGT	IM BETRIEB BESCHAEFTIGT	IM BETRIEB BESCHAEFTIGT	IM BETRIEB BESCHAEFTIGT	IM BETRIEB BESCHAEFTIGT	IM BETRIEB BESCHAEFTIGT	IM BETRIEB BESCHAEFTIGT	IM BETRIEB BESCHAEFTIGT	IM BETRIEB BESCHAEFTIGT	IM BETRIEB BESCHAEFTIGT	IM BETRIEB BESCHAEFTIGT	IM BETRIEB BESCHAEFTIGT	IM BETRIEB BESCHAEFTIGT	IM BETRIEB BESCHAEFTIGT	IM BETRIEB BESCHAEFTIGT	IM BETRIEB BESCHAEFTIGT	IM BETRIEB BESCHAEFTIGT	IM BETRIEB BESCHAEFTIGT	IM BETRIEB BESCHAEFTIGT	IM BETRIEB BESCHAEFTIGT	IM BETRIEB BESCHAEFTIGT	IM BETRIEB BESCHAEFTIGT	IM BETRIEB BESCHAEFTIGT	IM BETRIEB BESCHAEFTIGT	IM BETRIEB BESCHAEFTIGT	IM BETRIEB BESCHAEFTIGT	IM BETRIEB BESCHAEFTIGT	IM BETRIEB BESCHAEFTIGT	IM BETRIEB BESCHAEFTIGT	IM BETRIEB BESCHAEFTIGT	IM BETRIEB BESCHAEFTIGT	IM BETRIEB BESCHAEFTIGT	IM BETRIEB BESCHAEFTIGT	IM BETRIEB BESCHAEFTIGT	IM BETRIEB BESCHAEFTIGT	IM BETRIEB BESCHAEFTIGT	IM BETRIEB BESCHAEFTIGT	IM BETRIEB BESCHAEFTIGT	IM BETRIEB BESCHAEFTIGT	IM BETRIEB BESCHAEFTIGT	IM BETRIEB BESCHAEFTIGT	IM BETRIEB BESCHAEFTIGT	IM BETRIEB BESCHAEFTIGT	IM BETRIEB BESCHAEFTIGT	IM BETRIEB BESCHAEFTIGT	IM BETRIEB BESCHAEFTIGT	IM BETRIEB BESCHAEFTIGT	IM BETRIEB BESCHAEFTIGT	IM BETRIEB BESCHAEFTIGT	IM BETRIEB BESCHAEFTIGT	IM BETRIEB BESCHAEFTIGT	IM BETRIEB BESCHAEFTIGT	IM BETRIEB BESCHAEFTIGT	IM BETRIEB BESCHAEFTIGT	IM BETRIEB BESCHAEFTIGT	IM BETRIEB BESCHAEFTIGT	IM BETRIEB BESCHAEFTIGT	IM BETRIEB BESCHAEFTIGT	IM BETRIEB BESCHAEFTIGT	IM BETRIEB BESCHAEFTIGT	IM BETRIEB BESCHAEFTIGT	IM BETRIEB BESCHAEFTIGT	IM BETRIEB BESCHAEFTIGT	IM BETRIEB BESCHAEFTIGT	IM BETRIEB BESCHAEFTIGT	IM BETRIEB BESCHAEFTIGT	IM BETRIEB BESCHAEFTIGT	IM BETRIEB BESCHAEFTIGT	IM BETRIEB BESCHAEFTIGT	IM BETRIEB BESCHAEFTIGT	IM BETRIEB BESCHAEFTIGT	IM BETRIEB BESCHAEFTIGT	IM BETRIEB BESCHAEFTIGT	IM BETRIEB BESCHAEFTIGT	IM BETRIEB BESCHAEFTIGT	IM BETRIEB BESCHAEFTIGT	IM BETRIEB BESCHAEFTIGT	IM BETRIEB BESCHAEFTIGT	IM BETRIEB BESCHAEFTIGT	IM BETRIEB BESCHAEFTIGT	IM BETRIEB BESCHAEFTIGT	IM BETRIEB BESCHAEFTIGT	IM BETRIEB BESCHAEFTIGT	IM BETRIEB BESCHAEFTIGT	IM BETRIEB BESCHAEFTIGT	IM BETRIEB BESCHAEFTIGT	IM BETRIEB BESCHAEFTIGT	IM BETRIEB BESCHAEFTIGT	IM BETRIEB BESCHAEFTIGT	IM BETRIEB BESCHAEFTIGT	IM BETRIEB BESCHAEFTIGT	IM BETRIEB BESCHAEFTIGT	IM BETRIEB BESCHAEFTIGT	IM BETRIEB BESCHAEFTIGT	IM BETRIEB BESCHAEFTIGT	IM BETRIEB BESCHAEFTIGT	IM BETRIEB BESCHAEFTIGT	IM BETRIEB BESCHAEFTIGT	IM BETRIEB BESCHAEFTIGT	IM BETRIEB BESCHAEFTIGT	IM BETRIEB BESCHAEFTIGT	IM BETRIEB BESCHAEFTIGT	IM BETRIEB BESCHAEFTIGT	IM BETRIEB BESCHAEFTIGT	IM BETRIEB BESCHAEFTIGT	IM BETRIEB BESCHAEFTIGT	IM BETRIEB BESCHAEFTIGT	IM BETRIEB BESCHAEFTIGT	IM BETRIEB BESCHAEFTIGT	IM BETRIEB BESCHAEFTIGT	IM BETRIEB BESCHAEFTIGT	IM BETRIEB BESCHAEFTIGT	IM BETRIEB BESCHAEFTIGT	IM BETRIEB BESCHAEFTIGT	IM BETRIEB BESCHAEFTIGT	IM BETRIEB BESCHAEFTIGT	IM BETRIEB BESCHAEFTIGT	IM BETRIEB BESCHAEFTIGT	IM BETRIEB BESCHAEFTIGT	IM BETRIEB BESCHAEFTIGT	IM BETRIEB BESCHAEFTIGT	IM BETRIEB BESCHAEFTIGT	IM BETRIEB BESCHAEFTIGT	IM BETRIEB BESCHAEFTIGT	IM BETRIEB BESCHAEFTIGT	IM BETRIEB BESCHAEFTIGT	IM BETRIEB BESCHAEFTIGT	IM BETRIEB BESCHAEFTIGT	IM BETRIEB BESCHAEFTIGT	IM BETRIEB BESCHAEFTIGT	IM BETRIEB BESCHAEFTIGT	IM BETRIEB BESCHAEFTIGT	IM BETRIEB BESCHAEFTIGT	IM BETRIEB BESCHAEFTIGT	IM BETRIEB BESCHAEFTIGT	IM BETRIEB BESCHAEFTIGT	IM BETRIEB BESCHAEFTIGT	IM BETRIEB BESCHAEFTIGT	IM BETRIEB BESCHAEFTIGT	IM BETRIEB BESCHAEFTIGT	IM BETRIEB BESCHAEFTIGT	IM BETRIEB BESCHAEFTIGT	IM BETRIEB BESCHAEFTIGT	IM BETRIEB BESCHAEFTIGT	IM BETRIEB BESCHAEFTIGT	IM BETRIEB BESCHAEFTIGT	IM BETRIEB BESCHAEFTIGT	IM BETRIEB BESCHAEFTIGT	IM BETRIEB BESCHAEFTIGT	IM BETRIEB BESCHAEFTIGT	IM BETRIEB BESCHAEFTIGT	IM BETRIEB BESCHAEFTIGT	IM BETRIEB BESCHAEFTIGT	IM BETRIEB BESCHAEFTIGT	IM BETRIEB BESCHAEFTIGT	IM BETRIEB BESCHAEFTIGT	IM BETRIEB BESCHAEFTIGT	IM BETRIEB BESCHAEFTIGT	IM BETRIEB BESCHAEFTIGT	IM BETRIEB BESCHAEFTIGT	IM BETRIEB BESCHAEFTIGT	IM BETRIEB BESCHAEFTIGT	IM BETRIEB BESCHAEFTIGT	IM BETRIEB BESCHAEFTIGT	IM BETRIEB BESCHAEFTIGT	IM BETRIEB BESCHAEFTIGT	IM BETRIEB BESCHAEFTIGT	IM BETRIEB BESCHAEFTIGT	IM BETRIEB BESCHAEFTIGT	IM BETRIEB BESCHAEFTIGT	IM BETRIEB BESCHAEFTIGT	IM BETRIEB BESCHAEFTIGT	IM BETRIEB BESCHAEFTIGT	IM BETRIEB BESCHAEFTIGT	IM BETRIEB BESCHAEFTIGT	IM BETRIEB BESCHAEFTIGT	IM BETRIEB BESCHAEFTIGT	IM BETRIEB BESCHAEFTIGT	IM BETRIEB BESCHAEFTIGT	IM BETRIEB BESCHAEFTIGT	IM BETRIEB BESCHAEFTIGT	IM BETRIEB BESCHAEFTIGT	IM BETRIEB BESCHAEFTIGT	IM BETRIEB BESCHAEFTIGT	IM BETRIEB BESCHAEFTIGT	IM BETRIEB BESCHAEFTIGT	IM BETRIEB BESCHAEFTIGT	IM BETRIEB BESCHAEFTIGT	IM BETRIEB BESCHAEFTIGT	IM BETRIEB BESCHAEFTIGT	IM BETRIEB BESCHAEFTIGT	IM BETRIEB BESCHAEFTIGT	IM BETRIEB BESCHAEFTIGT	IM BETRIEB BESCHAEFTIGT	IM BETRIEB BESCHAEFTIGT	IM BETRIEB BESCHAEFTIGT	IM BETRIEB BESCHAEFTIGT	IM BETRIEB BESCHAEFTIGT	IM BETRIEB BESCHAEFTIGT	IM BETRIEB BESCHAEFTIGT	IM BETRIEB BESCHAEFTIGT	IM BETRIEB BESCHAEFTIGT	IM BETRIEB BESCHAEFTIGT	IM BETRIEB BESCHAEFTIGT	IM BETRIEB BESCHAEFTIGT	IM BETRIEB BESCHAEFTIGT	IM BETRIEB BESCHAEFTIGT	IM BETRIEB BESCHAEFTIGT	IM BETRIEB BESCHAEFTIGT	IM BETRIEB BESCHAEFTIGT	IM BETRIEB BESCHAEFTIGT	IM BETRIEB BESCHAEFTIGT	IM BETRIEB BESCHAEFTIGT	IM BETRIEB BESCHAEFTIGT	IM BETRIEB BESCHAEFTIGT	IM BETRIEB BESCHAEFTIGT	IM BETRIEB BESCHAEFTIGT	IM BETRIEB BESCHAEFTIGT	IM BETRIEB BESCHAEFTIGT	IM BETRIEB BESCHAEFTIGT	IM BETRIEB BESCHAEFTIGT	IM BETRIEB BESCHAEFTIGT	IM BETRIEB BESCHAEFTIGT	IM BETRIEB BESCHAEFTIGT	IM BETRIEB BESCHAEFTIGT	IM BETRIEB BESCHAEFTIGT	IM BETRIEB BESCHAEFTIGT	IM BETRIEB BESCHAEFTIGT	IM BETRIEB BESCHAEFTIGT	IM BETRIEB BESCHAEFTIGT	IM BETRIEB BESCHAEFTIGT	IM BETRIEB BESCHAEFTIGT	IM BETRIEB BESCHAEFTIGT	IM BETRIEB BESCHAEFTIGT	IM BETRIEB BESCHAEFTIGT	IM BETRIEB BESCHAEFTIGT	IM BETRIEB BESCHAEFTIGT	IM BETRIEB BESCHAEFTIGT	IM BETRIEB BESCHAEFTIGT	IM BETRIEB BESCHAEFTIGT	IM BETRIEB BESCHAEFTIGT	IM BETRIEB BESCHAEFTIGT	IM BETRIEB BESCHAEFTIGT	IM BETRIEB BESCHAEFTIGT	IM BETRIEB BESCHAEFTIGT	IM BETRIEB BESCHAEFTIGT	IM BETRIEB BESCHAEFTIGT	IM BETRIEB BESCHAEFTIGT	IM BETRIEB BESCHAEFTIGT	IM BETRIEB BESCHAEFTIGT	IM BETRIEB BESCHAEFTIGT	IM BETRIEB BESCHAEFTIGT	IM BETRIEB BESCHAEFTIGT	IM BETRIEB BESCHAEFTIGT	IM BETRIEB BESCHAEFTIGT	IM BETRIEB BESCHAEFTIGT	IM BETRIEB BESCHAEFTIGT	IM BETRIEB BESCHAEFTIGT	IM BETRIEB BESCHAEFTIGT	IM BETRIEB BESCHAEFTIGT	IM BETRIEB BESCHAEFTIGT	IM BETRIEB BESCHAEFTIGT	IM BETRIEB BESCHAEFTIGT	IM BETRIEB BESCHAEFTIGT	IM BETRIEB BESCHAEFTIGT	IM BETRIEB BESCHAEFTIGT	IM BETRIEB BESCHAEFTIGT	IM BETRIEB BESCHAEFTIGT	IM BETRIEB BESCHAEFTIGT	IM BETRIEB BESCHAEFTIGT	IM BETRIEB BESCHAEFTIGT	IM BETRIEB BESCHAEFTIGT	IM BETRIEB BESCHAEFTIGT	IM BETRIEB BESCHAEFTIGT	IM BETRIEB BESCHAEFTIGT	IM BETRIEB BESCHAEFTIGT

1) IM BETRIEB BESCHAEFTIGT.







•••••

### 1) ARBEITSLEISTUNG DER FAMILIENARBEITSKRAEFTE UND DER STAENDIGEN FAMILIENFREMDEN ARBEITSKRAEFTE.



IN BETRIEB UND DES STANDARDBETRIEBSEINKOMMENS (STOE) 1979

NATURLICHE PERSONEN SIND, INSGESAMT

BUNDESGEBIET

BETRIEBSINHABER VON ... BIS UNTER ... AK-EINHEITEN IN BETRIEB LEISTET											1
0,5 - 1											1
DAVON MIT											1
GESAMTARBEITSLEISTUNG											1
IN BETRIEB 1)											1
VON ... BIS											1
UNTER ... AK-EINHEITEN											1
UNTER 1 1 - 2 1 2 UND											1
1 1 1 1 1 MEHR											1
BETRIEBE											1
STOE											1
DM JE											1
BETR.											1
11	12	13	14	15	16	17	18	19	20		1

1 485	2 285	1 176	290	19	1 668	2 614	-	1 228	440	01
685	7 153	470	176	39	1 575	7 499	-	950	625	02
295	12 273	168	108	19	1 379	12 417	-	745	634	03
130	17 041	61	49	20	1 013	17 282	-	468	545	04
99	24 980	41	33	25	1 244	24 465	-	445	799	05
87	38 290	21	35	31	1 236	38 812	-	394	842	06
46	206 412	13	24	29	1 154	80 745	-	340	914	07
2 847	11 787	1 950	715	182	9 269	23 993	-	4 570	4 699	08
4 327	1 112	3 308	985	34	2 483	1 366	-	2 242	241	09
453	7 361	314	133	6	569	7 388	-	432	117	10
275	12 245	168	103	4	588	12 505	-	435	153	11
205	17 504	112	83	10	700	17 527	-	505	195	12
206	23 456	90	102	14	1 376	24 725	-	847	529	13
65	35 639	23	28	14	1 049	37 227	-	462	587	14
46	94 908	6	18	22	1 039	97 989	-	266	773	15
5 577	4 773	4 021	1 452	104	7 804	25 897	-	5 209	2 595	16
10 933	2 247	6 997	3 837	99	6 772	2 368	-	6 248	524	17
2 415	6 568	1 095	1 281	39	2 521	6 866	-	2 168	353	18
462	12 155	227	225	10	984	12 400	-	807	177	19
240	17 497	129	102	9	845	17 472	-	666	179	20
369	24 781	178	173	18	1 610	25 123	-	1 187	423	21
312	38 685	129	142	41	2 608	39 235	-	1 629	979	22
117	87 763	31	46	40	1 733	91 825	-	593	1 140	23
14 848	5 504	8 786	5 806	256	17 073	21 216	-	13 298	3 775	24
5 808	3 070	3 420	2 291	97	4 376	3 030	-	3 985	391	25
9 866	7 399	3 887	5 748	231	11 186	7 677	-	9 883	1 303	26
4 718	12 034	1 326	3 222	170	9 513	12 233	-	8 131	1 582	27
1 203	17 004	315	822	66	4 033	17 079	-	3 344	689	28
533	23 760	166	335	32	3 015	24 106	-	2 337	678	29
234	37 777	89	129	16	2 349	38 466	-	1 605	744	30
185	90 761	57	66	62	2 537	86 301	-	1 107	1 430	31
22 547	9 152	9 260	12 613	674	37 009	18 005	-	30 392	6 617	32
1 082	3 133	640	405	37	1 585	3 060	-	1 381	204	33
3 789	7 855	1 605	2 008	116	5 386	7 993	-	4 849	537	34
6 354	12 565	1 823	4 200	331	15 229	12 829	-	12 923	2 306	35
5 390	17 325	1 190	3 773	427	23 721	17 555	-	19 166	4 555	36
4 895	23 873	909	3 410	576	40 430	24 531	-	30 116	10 314	37
1 411	35 888	254	923	234	23 290	36 621	-	15 953	7 537	38
263	93 221	71	125	67	5 150	80 597	-	2 854	2 296	39
23 184	17 184	6 552	14 844	1 788	114 791	25 433	-	87 242	27 549	40



BUNDES GEBIET			11.1 [202.1] BETRIEBE, DEREN INHABER										
LFDZ NR.	LANDW. GENUTZTE FLÄCHE VON ... BIS UNTER ... HA	STANDARD-BETRIEBS-EINKOMMEN VON ... BIS UNTER ... 1 000 DM	INSGESAMT	DAVON MIT GESAP- TARBEITSLEISTUNG IN BETRIEB 1) VON ... BIS UNTER ... AK-EINHEITEN					DAVON (SP. 1) BETRIEBE, IN DENEN DER UNTER 0,5				
				1	2	3	4	5	6	7	8	9	10
41	20 - 30	UNTER 5	696	3 036	276	318	102	302	2 856	231	51	20	
42		5 - 10	1 428	7 803	507	758	163	515	7 872	386	119	10	
43		10 - 15	2 594	12 732	752	1 584	258	807	12 657	554	233	20	
44		15 - 20	5 010	17 805	872	3 422	716	1 098	17 664	644	417	37	
45		20 - 30	22 764	25 636	1 378	15 942	5 444	2 491	24 929	959	1 316	216	
46		30 - 50	52 713	38 862	913	33 889	17 911	2 816	38 207	562	1 723	531	
47		50 U. MEHR	18 428	66 100	173	10 724	7 531	747	74 092	94	451	202	
48		ZUSAMMEN	103 633	38 459	4 871	66 637	32 125	8 776	29 576	3 430	4 310	1 036	
49	30 - 50	UNTER 5	204	3 067	76	95	33	85	3 009	64	13	8	
50		5 - 10	335	7 701	72	179	84	99	7 490	58	27	14	
51		10 - 15	548	12 673	101	338	109	111	12 548	75	26	13	
52		15 - 20	859	17 635	148	549	162	172	17 651	104	53	15	
53		20 - 30	3 638	25 769	357	2 450	831	511	25 468	238	223	50	
54		30 - 50	23 947	41 708	542	14 965	8 440	1 453	40 751	539	815	299	
55		50 U. MEHR	44 738	70 241	346	23 871	20 521	1 801	78 390	188	1 017	596	
56		ZUSAMMEN	74 269	57 363	1 642	42 447	30 180	4 232	51 709	1 066	2 174	992	
57	50 - 100	UNTER 5	49	3 534	24	14	11	26	3 394	22	4	-	
58		5 - 10	83	7 139	27	44	12	29	6 670	23	3	3	
59		10 - 15	113	12 130	17	59	39	26	12 139	12	9	5	
60		15 - 20	119	17 712	12	67	40	23	17 765	8	11	4	
61		20 - 30	346	25 582	24	202	120	53	25 263	16	22	15	
62		30 - 50	1 664	41 740	97	968	599	181	41 061	58	76	47	
63		50 U. MEHR	23 308	96 634	230	9 002	14 076	1 373	111 610	108	554	711	
64		ZUSAMMEN	25 684	90 910	431	10 356	14 897	1 711	95 276	247	679	785	
65	100 UND MEHR	UNTER 5	1	4	1	-	-	1	4	1	-	-	
66		5 - 10	19	7 345	2	11	6	5	7 510	2	1	2	
67		10 - 15	21	12 797	4	14	3	3	14 505	2	1	-	
68		15 - 20	34	17 748	7	15	12	11	17 935	5	-	6	
69		20 - 30	34	25 394	1	18	15	5	27 982	1	2	2	
70		30 - 50	60	40 408	4	23	33	15	42 903	2	3	10	
71		50 U. MEHR	3 753	224 644	30	476	3 247	708	280 965	18	70	623	
72		ZUSAMMEN	3 922	216 060	49	537	3 316	748	267 360	31	77	640	
73	INSGESAMT	UNTER 5	290 888	1 732 254 174	34 163	2 551 249 833	1 626 238 576	10 912	347				
74		5 - 10	113 001	7 285 67 348	41 669	3 984 73 339	7 155 59 778	13 179	382				
75		10 - 15	75 084	12 364 26 947	42 154	5 983 32 956	12 169 23 004	9 529	423				
76		15 - 20	57 964	17 412 11 536	38 398	8 032 15 768	17 226 9 451	5 848	469				
77		20 - 30	90 302	24 739 9 073	61 833	20 396 12 803	24 075 6 143	5 799	861				
78		30 - 50	114 198	38 924 3 419	72 628	38 151 7 638	38 085 2 308	4 100	1 230				
79		50 U. MEHR	103 838	83 252 1 461	49 891	52 486 5 950	114 243	912	2 471				
80		INSGESAMT	845 277	21 991 372 958	340 736	131 583 398 287	7 237 340 170	51 838	6 267				

## 1) ARBEITSLEISTUNG DER FAMILIENARBEITSKRAEFTE UND DER STAENDIGEN FAMILIENFREUNDEN ARBEITSKRAEFTE.



IM BETRIEB UND DES STANDARDBETRIEBSEINKOMMENS (STBE) 1979

NATÜRLICHE PERSONEN SIND, INSGESAMT

BUNDESGEBIET										
BETRIEBSINHABER VON ... BIS UNTER... AK-EINHEITEN IN BETRIEB LEISTET										
0,5 - 1										
DAVON MIT										
GESAMTARBEITSLEISTUNG										
IN BETRIEB 1)										
VON ... BIS										
UNTER ... AK-EINHEITEN										
UNTER 1 1 - 2 1 2 UND										
1 1 1 1 MEHR										
BETRIEBE										
ZUSAMMEN										
STBE										
DM JE										
BETR.										
11 1 12 1 13 1 14 1 15 1 16 1 17 1 18 1 19 1 20 1										
95	3 128	45	39	11	299	3 189	-	228	71	41
239	7 789	121	102	16	674	7 756	-	537	137	42
442	12 711	198	216	28	1 345	12 783	-	1 135	210	43
729	17 697	228	435	46	3 183	17 879	-	2 570	613	44
2 055	25 055	419	1 356	280	18 218	25 798	-	13 270	4 948	45
2 329	37 747	351	1 425	353	47 548	38 955	-	30 741	16 827	46
588	72 848	79	297	212	17 093	65 518	-	9 976	7 117	47
6 477	31 328	1 441	3 870	1 166	88 380	39 864	-	58 457	29 923	48
22	2 890	12	8	2	97	3 158	-	74	23	49
35	7 592	14	14	7	201	7 825	-	138	63	50
51	12 655	26	20	5	386	12 711	-	292	94	51
106	17 628	44	53	9	591	17 631	-	443	138	52
356	25 379	119	189	48	2 771	25 874	-	2 038	733	53
1 102	40 502	203	618	281	21 392	41 836	-	13 532	7 960	54
1 339	73 950	158	601	580	41 598	69 769	-	22 253	19 345	55
3 011	51 654	576	1 503	932	67 024	57 976	-	38 770	28 256	56
4	4 012	2	-	2	19	3 624	-	10	9	57
7	8 093	4	2	1	47	7 286	-	39	8	58
10	12 355	5	2	3	79	12 098	-	48	31	59
9	17 280	4	3	2	87	17 742	-	53	34	60
31	26 560	8	14	9	262	25 530	-	166	96	61
127	41 186	39	60	28	1 356	41 882	-	832	524	62
906	101 575	122	332	452	21 029	95 444	-	8 116	12 913	63
1 094	89 975	184	413	497	22 879	90 628	-	9 264	13 615	64
-	-	-	-	-	-	-	-	-	-	65
-	-	-	-	-	14	7 287	-	10	4	66
2	11 194	2	-	-	16	12 678	-	13	3	67
3	17 602	2	1	-	20	17 667	-	14	6	68
3	26 866	-	1	2	26	24 726	-	15	11	69
6	40 592	2	3	1	39	39 420	-	17	22	70
276	267 483	12	51	213	2 769	205 973	-	355	2 414	71
290	255 947	18	56	216	2 884	198 744	-	424	2 460	72
23 756	2 289	15 600	7 855	301	17 299	2 499	-	15 396	1 903	73
17 489	7 378	7 570	9 464	455	22 173	7 644	-	19 026	3 147	74
12 609	12 342	3 943	8 096	570	29 519	12 591	-	24 529	4 990	75
8 015	17 320	2 085	5 321	609	34 183	17 520	-	27 229	6 954	76
8 547	24 266	1 930	5 613	1 004	68 952	24 922	-	50 421	18 531	77
5 673	37 937	1 111	3 363	1 199	100 887	39 043	-	65 165	35 722	78
3 786	99 649	549	1 560	1 677	94 102	80 633	-	45 860	48 242	79
79 875	15 997	32 788	41 272	5 815	367 115	39 302	-	247 626	119 489	80



**BUNDES GEBIET**

01	UNTER 1			UNTER 5	1 947	2 502	1 015	642	310	885	2 254	832	42	11
02				5 - 10	1 596	7 416	456	667	473	392	7 024	360	43	9
03				10 - 15	1 203	12 414	139	565	499	114	12 244	79	22	13
04				15 - 20	868	17 319	62	376	430	65	17 480	41	11	13
05				20 - 30	998	24 530	37	364	597	47	24 146	21	12	14
06				30 - 50	1 041	38 859	21	342	678	39	39 483	15	14	10
07				50 U. MEHR	982	82 453	25	283	674	64	101 810	18	17	29
08				ZUSAMMEN	8 655	22 256	1 755	3 239	3 661	1 606	10 256	1 346	161	99
09	1	-	2	UNTER 5	3 275	969	2 507	646	122	2 247	774	2 175	67	5
10				5 - 10	479	7 538	171	224	84	142	7 353	128	12	2
11				10 - 15	546	12 515	145	299	102	122	12 396	105	15	2
12				15 - 20	643	17 540	92	392	159	79	17 385	58	11	10
13				20 - 30	1 226	24 603	84	721	421	77	24 119	47	23	7
14				30 - 50	915	37 057	25	410	480	38	36 660	14	11	13
15				50 U. MEHR	874	97 492	11	224	639	41	110 901	8	3	30
16				ZUSAMMEN	7 958	21 887	3 035	2 916	2 007	2 746	4 904	2 535	142	69
17	2	-	5	UNTER 5	5 723	2 080	3 494	2 036	193	3 023	1 742	2 812	205	6
18				5 - 10	1 791	6 936	494	1 071	226	409	6 757	335	72	2
19				10 - 15	785	12 349	144	517	124	110	12 161	89	19	2
20				15 - 20	710	17 471	107	469	134	87	17 248	68	15	4
21				20 - 30	1 371	25 247	134	924	313	94	24 810	65	24	5
22				30 - 50	2 276	39 198	111	1 402	763	119	38 167	52	51	16
23				50 U. MEHR	1 455	88 948	34	515	906	57	76 164	17	16	24
24				ZUSAMMEN	14 111	21 237	4 518	6 934	2 659	3 899	5 663	3 438	402	59
25	5	-	10	UNTER 5	3 809	2 889	1 714	1 904	191	1 412	2 686	1 253	152	7
26				5 - 10	8 381	7 696	1 670	5 993	718	1 523	7 380	1 111	391	21
27				10 - 15	7 557	12 251	693	5 921	943	766	12 015	437	314	15
28				15 - 20	3 341	17 092	196	2 641	504	230	16 937	117	101	12
29				20 - 30	2 552	24 172	107	1 901	544	130	24 348	58	63	9
30				30 - 50	2 013	38 536	66	1 341	606	70	37 241	27	32	11
31				50 U. MEHR	2 062	84 958	59	914	1 089	87	92 181	27	28	32
32				ZUSAMMEN	29 715	18 160	4 505	20 615	4 595	4 218	9 939	3 030	1 081	107
33	10	-	20	UNTER 5	1 415	3 013	395	894	126	360	2 931	298	57	5
34				5 - 10	4 224	7 979	767	3 120	337	748	7 753	536	193	19
35				10 - 15	12 211	12 834	984	9 641	1 586	1 173	12 576	667	468	38
36				15 - 20	19 990	17 571	733	15 709	3 548	1 212	17 432	481	649	82
37				20 - 30	35 457	24 575	647	26 185	8 625	1 360	24 292	390	842	128
38				30 - 50	21 212	36 628	236	14 616	6 360	664	36 370	129	443	92
39				50 U. MEHR	4 492	79 110	58	2 537	1 897	142	97 391	29	67	46
40				ZUSAMMEN	99 001	25 753	3 820	72 702	22 479	5 659	20 101	2 530	2 719	410

\*) DES BETRIEBSINHABERS UND SEINES EHEGATTEN.

1) ARBEITSLEISTUNG DER FAMILIENARBEITSKRAEFTE UND DER STAENDIGEN FAMILIENFRENDEN ARBEITSKRAEFTE.



**BETRIEDLICHES EINKOMMEN \*)**

**BUNDESGEBIET**

- 191 -



BUNDES GEBIET														
NR.	LANDW. GENUTZTE FLAECHE VON ... BIS UNTER ... HA	STANDARD-BETRIEBS-EINKOMMEN VON ... BIS UNTER ... DM	INSGESAMT	STOE DM JE BETR.	DAVON MIT GESAMTARBEITSLEISTUNG IN BETRIEB 1) VON ... BIS UNTER ... AK-EINHEITEN					DAVON (SP. 1) BETRIEBE, IN DENEN DER UNTER 0,5				
					1	2	3	4	5	6	7	8	9	10
41	20 - 30	UNTER 5	253	3 190	43	156	54	43	3 113	32	6	5		
42		5 - 10	583	7 817	80	400	103	78	7 892	53	25	-		
43		10 - 15	1 070	12 826	127	792	151	113	12 912	70	35	8		
44		15 - 20	2 589	17 874	127	1 973	489	169	17 662	73	80	16		
45		20 - 30	15 766	25 863	277	11 389	4 100	612	25 488	157	376	79		
46		30 - 50	43 496	39 034	355	28 247	14 894	1 284	38 908	183	833	268		
47		50 U. MEHR	15 785	64 538	91	9 327	6 367	394	65 677	43	248	103		
48		ZUSAMMEN	79 542	40 100	1 100	52 284	26 158	2 493	35 881	511	1 603	479		
49	30 - 50	UNTER 5	82	3 190	12	53	17	12	3 084	9	3	-		
50		5 - 10	162	7 777	16	103	43	15	7 723	10	3	2		
51		10 - 15	293	12 704	23	200	70	23	12 188	15	6	2		
52		15 - 20	473	17 613	26	343	104	32	17 590	17	11	4		
53		20 - 30	2 200	25 912	88	1 552	560	127	25 548	52	56	19		
54		30 - 50	19 069	41 970	205	11 978	6 886	645	41 667	113	374	158		
55		50 U. MEHR	37 852	69 446	186	20 477	17 189	992	72 276	97	574	321		
56		ZUSAMMEN	60 131	58 199	556	34 706	24 869	1 846	55 695	313	1 027	506		
57	50 - 100	UNTER 5	14	3 788	4	4	6	4	3 521	4	-	-		
58		5 - 10	33	7 425	3	23	7	4	6 186	2	1	1		
59		10 - 15	63	12 335	-	35	28	3	13 112	-	2	1		
60		15 - 20	58	17 861	4	33	21	5	17 718	1	2	2		
61		20 - 30	198	25 603	5	128	65	13	25 223	2	7	4		
62		30 - 50	1 066	42 114	24	631	411	42	43 096	14	15	13		
63		50 U. MEHR	16 845	94 769	109	6 774	9 962	505	104 290	42	208	255		
64		ZUSAMMEN	18 277	90 193	149	7 628	10 500	576	95 436	65	235	276		
65	100 UND MEHR	UNTER 5	-	-	-	-	-	-	-	-	-	-		
66		5 - 10	12	7 518	-	9	3	1	8 352	-	-	1		
67		10 - 15	15	12 713	1	12	2	-	-	-	-	-		
68		15 - 20	16	17 632	-	10	6	1	18 408	-	-	1		
69		20 - 30	24	24 870	1	14	9	2	26 601	1	1	-		
70		30 - 50	37	39 508	1	15	21	3	45 768	-	-	3		
71		50 U. MEHR	1 908	201 587	9	310	1 589	158	260 519	3	15	140		
72		ZUSAMMEN	2 012	192 470	12	370	1 630	165	250 784	4	16	145		
73	INSGESAMT	UNTER 5	16 538	2 200	9 184	4 335	1 019	7 986	1 757	7 415	532	39		
74		5 - 10	17 261	7 660	3 657	11 610	1 994	3 312	7 357	2 515	740	57		
75		10 - 15	23 743	12 601	2 256	17 982	3 505	2 424	12 368	1 462	981	81		
76		15 - 20	28 688	17 533	1 347	21 946	5 395	1 880	17 387	856	880	144		
77		20 - 30	59 792	24 965	1 380	43 178	15 234	2 462	24 675	793	1 404	265		
78		30 - 50	91 125	39 096	1 044	58 982	31 099	2 904	38 916	547	1 773	584		
79		50 U. MEHR	82 255	78 470	582	41 361	40 312	2 440	93 712	284	1 176	980		
80		INSGESAMT	319 402	39 075	19 450	201 394	98 558	23 408	21 509	13 872	7 386	2 150		

\*) DES BETRIEBSINHABERS UND SEINES EHEGATTEN.

1) ARBEITSLEISTUNG DER FAMILIENARBEITSKRAEFTE UND DER STAENDIGEN FAMILIENFREMDE ARBEITSKRAEFTE.



## IN BETRIEB UND DES STANDARDBETRIEBSEINKOMMENS (STOE) 1979

BETRIEBLICHES EINKOMMEN \*)

BUNDESgebiet

BETRIEBSINHABER VON ... BIS UNTER... AK-EINHEITEN IN BETRIEB LEISTET																			
0,5 - 1										1									
DAVON MIT										DAVON MIT									
GESAMTARBEITSLEISTUNG										GESAMTARBEITSLEISTUNG									
IN BETRIEB 1)										IN BETRIEB 1)									
VON ... BIS										VON ... BIS									
UNTER ... AK-EINHEITEN										UNTER ... AK-EINHEITEN									
UNTER 1 1 - 2 1 2 UND										UNTER 1 1 - 2 1 2 UND									
1 1 MEHR										1 1 MEHR									
BETRIEBE	STRE	DM JE	BETR.	BETRIEBE	STRE	DM JE	BETR.	BETRIEBE	STRE	BETRIEBE	STRE	DM JE	BETR.	BETRIEBE	STRE	DM JE	BETR.	BETRIEBE	STRE
11	12	13	14	15	16	17	18	19	20	21	22	23	24	25	26	27	28	29	30
25	3 303	11	8	6	185	3 192	-	142	43 41										
49	7 797	27	15	7	456	7 807	-	360	96 42										
86	12 775	57	25	4	871	12 820	-	732	139 43										
139	17 578	54	67	18	2 281	17 907	-	1 826	435 44										
494	25 500	120	300	74	14 660	25 891	-	10 713	3 947 45										
939	38 637	172	532	235	41 273	39 047	-	26 882	14 391 46										
343	66 875	48	170	125	15 048	64 455	-	8 909	6 139 47										
2 075	36 541	489	1 117	469	74 774	40 351	-	49 564	25 210 48										
3	1 815	3	-	-	67	3 271	-	50	17 49										
10	8 175	6	4	-	137	7 754	-	96	41 50										
10	12 663	8	1	1	260	12 751	-	193	67 51										
17	17 649	9	7	1	424	17 614	-	325	99 52										
98	25 455	36	46	16	1 975	25 958	-	1 450	525 53										
494	41 658	92	268	134	17 930	41 990	-	11 336	6 594 54										
808	72 952	89	380	339	36 052	69 290	-	19 523	16 529 55										
1 440	57 314	243	706	491	56 845	58 303	-	32 973	23 872 56										
1	3 296	-	-	1	9	3 962	-	4	5 57										
1	6 232	1	-	-	28	7 645	-	22	6 58										
3	12 767	-	1	2	57	12 271	-	32	25 59										
3	17 850	3	-	-	50	17 875	-	31	19 60										
12	27 545	3	6	3	173	25 496	-	115	58 61										
37	42 421	10	17	10	987	42 061	-	599	388 62										
441	104 865	67	163	211	15 899	94 186	-	6 403	9 496 63										
498	96 881	84	187	227	17 203	89 823	-	7 206	9 997 64										
-	-	-	-	-	-	-	-	-	- 65										
-	-	-	-	-	11	7 442	-	9	2 66										
1	11 871	1	-	-	14	12 773	-	12	2 67										
-	-	-	-	-	15	17 580	-	10	5 68										
-	-	-	-	-	22	24 713	-	13	9 69										
2	37 123	1	1	-	32	39 071	-	14	18 70										
100	247 744	6	28	66	1 650	193 146	-	267	1 383 71										
103	241 344	8	29	66	1 744	184 065	-	325	1 419 72										
2 288	2 343	1 769	477	42	6 264	2 713	-	5 326	938 73										
1 834	7 460	1 142	644	48	12 114	7 774	-	10 226	1 889 74										
1 656	12 461	794	790	72	19 653	12 641	-	16 311	3 352 75										
1 379	17 378	491	770	118	25 429	17 552	-	20 296	5 133 76										
2 065	24 681	587	1 209	269	55 265	24 989	-	40 565	14 700 77										
2 266	38 844	497	1 270	499	85 955	39 108	-	55 939	30 016 78										
2 006	90 920	298	857	851	77 809	77 671	-	39 328	38 481 79										
13 494	28 532	5 578	6 017	1 899	282 500	41 034	-	187 991	94 509 80										



## 11

### 11.3

BUNDES GEBIET			DAVON MIT GESAMTARBEITSLEISTUNG IN BETRIEB 1) VON ... BIS UNTER ... AK-EINHEITEN										DAVON (SP. 1) BETRIEBE, IN DENEN DER UNTER 0,5 DAVON MIT GESAMTARBEITSLEISTUNG IN BETRIEB 1) VON ... BIS UNTER ... AK-EINHEITEN			
NR.	LANDW. GENUTZTE FLÄCHE VON ... BIS UNTER ... HA	STANDARD-BETRIEBS-EINKOMMEN VON ... BIS UNTER ... 1 000 DM	INSGESAMT	STDE DM JE BETR.	1	2	3	4	5	6	7	8	9	10		
01	UNTER 1	UNTER 5	941	2 473	695	176	70	653	2 415	650	21	2				
02		5 - 10	732	7 312	417	191	124	404	7 162	361	35	8				
03		10 - 15	465	12 319	158	192	115	169	12 146	122	41	6				
04		15 - 20	258	17 208	46	100	112	58	17 175	38	12	8				
05		20 - 30	269	24 334	18	70	181	26	23 544	10	9	7				
06		30 - 50	233	38 769	13	77	143	31	38 507	12	11	8				
07		50 U. MEHR	244	114 315	8	71	165	27	105 613	6	7	14				
08		ZUSAMMEN	3 142	19 516	1 355	877	910	1 368	6 901	1 179	136	53				
09	1 - 2	UNTER 5	1 376	1 123	1 130	211	35	1 043	967	1 018	24	1				
10		5 - 10	336	7 649	197	119	20	182	7 587	157	24	1				
11		10 - 15	365	12 439	200	131	34	199	12 470	173	25	1				
12		15 - 20	368	17 505	165	166	37	169	17 584	129	40	-				
13		20 - 30	389	24 267	100	193	96	122	23 845	80	34	8				
14		30 - 50	189	36 905	12	72	105	24	35 088	12	6	6				
15		50 U. MEHR	201	101 798	2	50	149	9	119 614	2	3	4				
16		ZUSAMMEN	3 224	16 121	1 806	942	476	1 748	7 248	1 571	156	21				
17	2 - 5	UNTER 5	3 370	2 260	2 335	948	87	2 167	2 044	1 985	174	8				
18		5 - 10	1 193	6 824	551	596	46	531	6 820	427	102	2				
19		10 - 15	462	12 565	153	272	37	160	12 678	117	42	1				
20		15 - 20	425	17 463	145	239	41	162	17 449	115	44	3				
21		20 - 30	684	24 637	216	358	110	243	24 429	168	67	8				
22		30 - 50	714	38 793	113	380	221	141	37 849	77	54	10				
23		50 U. MEHR	390	97 079	24	108	258	54	84 943	17	10	27				
24		ZUSAMMEN	7 238	15 390	3 537	2 901	800	3 458	8 319	2 906	493	59				
25	5 - 10	UNTER 5	2 364	3 091	1 334	954	76	1 200	3 051	1 058	138	4				
26		5 - 10	6 003	7 647	2 353	3 324	326	2 423	7 568	1 798	599	26				
27		10 - 15	4 715	12 174	1 331	3 025	359	1 667	12 142	1 350	588	29				
28		15 - 20	1 670	17 013	385	1 101	184	530	16 882	297	219	14				
29		20 - 30	950	23 827	180	626	144	237	23 362	136	93	8				
30		30 - 50	574	37 776	68	371	135	97	36 974	44	48	5				
31		50 U. MEHR	706	90 931	45	252	409	105	93 002	36	25	44				
32		ZUSAMMEN	16 982	14 577	5 696	9 653	1 633	6 259	11 196	4 419	1 710	130				
33	10 - 20	UNTER 5	711	3 177	310	353	48	281	3 214	241	37	3				
34		5 - 10	2 797	7 965	1 052	1 599	146	1 052	7 964	780	270	12				
35		10 - 15	6 835	12 769	1 726	4 474	635	2 121	12 690	1 302	781	39				
36		15 - 20	8 243	17 473	1 446	5 707	1 090	2 206	17 425	1 111	1 022	73				
37		20 - 30	10 259	24 181	1 119	7 066	2 074	2 162	23 922	819	1 170	173				
38		30 - 50	4 054	36 380	264	2 559	1 231	624	35 822	183	357	84				
39		50 U. MEHR	1 041	95 123	50	496	495	127	112 023	29	65	33				
40		ZUSAMMEN	33 940	22 106	5 967	22 254	5 719	8 583	18 993	4 465	3 702	416				

\*) MIT AUSSERBETRIEBLICHEM EINKOMMEN DES BETRIEBSINHABERS UND/ODER SEINES EHEGATTEN.- \*\*\*) DES BETRIEBSINHABERS UND/ 1) ARBEITSLEISTUNG DER FAMILIENARBEITSKRAEFTE UND DER STAENDIGEN FAMILIENFREMDEN ARBEITSKRAEFTE.



**GROESSER IST ALS DAS AUSSERGEFRIEDLICHE EINKOMMEN \*\*)**

**BUNDESGEBIET**

BETRIEDSINNAHER VON ... BIS UNTER... AK-EINHEITEN IN BETRIEB LEISTET										1									
0,5 - 1										1									
DAS VON MIT										DAS VON MIT									
GESAMTARBEITSLEISTUNG										GESAMTARBEITSLEISTUNG									
IN BETRIED 1)										IN BETRIED 1)									
VON ... BIS										VON ... BIS									
UNTER ... AK-EINHEITEN										UNTER ... AK-EINHEITEN									
UNTER 1 1 - 2 1 2 UND										UNTER 1 1 - 2 1 2 UND									
1 1 NEHR										1 1 NEHR									
BETRIEDE										BETRIEDE									
11 12 13 14 15 16 17 18 19 20										11 12 13 14 15 16 17 18 19 20									
87	2 474	65	22	-	201	2 662	-	133	68 01	87	2 474	65	22	-	201	2 662	-	133	68 01
80	7 323	56	16	8	248	7 552	-	140	108 02	80	7 323	56	16	8	248	7 552	-	140	108 02
68	12 369	36	26	6	228	12 431	-	125	103 03	68	12 369	36	26	6	228	12 431	-	125	103 03
21	17 093	2	9	4	179	17 232	-	79	100 04	21	17 093	2	9	4	179	17 232	-	79	100 04
19	25 758	8	5	6	224	24 304	-	56	168 05	19	25 758	8	5	6	224	24 304	-	56	168 05
18	39 805	1	12	5	184	38 712	-	54	130 06	18	39 805	1	12	5	184	38 712	-	54	130 06
22	435 324	2	8	12	195	79 304	-	56	139 07	22	435 324	2	8	12	195	79 304	-	56	139 07
315	40 584	176	98	41	1 459	24 920	-	643	816 08	315	40 584	176	98	41	1 459	24 920	-	643	816 08
143	1 514	112	30	1	190	1 684	-	157	33 09	143	1 514	112	30	1	190	1 684	-	157	33 09
58	7 834	40	18	-	96	7 656	-	77	19 10	58	7 834	40	18	-	96	7 656	-	77	19 10
52	12 279	27	24	1	114	12 457	-	82	32 11	52	12 279	27	24	1	114	12 457	-	82	32 11
59	17 357	36	21	2	140	17 472	-	105	35 12	59	17 357	36	21	2	140	17 472	-	105	35 12
52	23 573	20	28	4	215	24 674	-	131	84 13	52	23 573	20	28	4	215	24 674	-	131	84 13
14	35 359	-	9	5	151	37 338	-	57	94 14	14	35 359	-	9	5	151	37 338	-	57	94 14
11	87 327	-	6	5	191	101 791	-	41	140 15	11	87 327	-	6	5	191	101 791	-	41	140 15
389	12 892	235	136	18	1 087	31 544	-	650	437 16	389	12 892	235	136	18	1 087	31 544	-	650	437 16
494	2 532	350	142	2	709	2 730	-	632	77 17	494	2 532	350	142	2	709	2 730	-	632	77 17
227	6 668	124	101	2	435	6 911	-	393	62 18	227	6 668	124	101	2	435	6 911	-	393	62 18
74	12 603	36	37	1	228	12 473	-	193	35 19	74	12 603	36	37	1	228	12 473	-	193	35 19
58	17 551	30	28	-	205	17 449	-	167	38 20	58	17 551	30	28	-	205	17 449	-	167	38 20
117	25 027	48	61	8	324	24 651	-	230	94 21	117	25 027	48	61	8	324	24 651	-	230	94 21
94	37 813	36	47	11	479	39 264	-	279	200 22	94	37 813	36	47	11	479	39 264	-	279	200 22
31	86 161	7	12	12	305	100 337	-	86	219 23	31	86 161	7	12	12	305	100 337	-	86	219 23
1 095	12 645	431	428	36	2 685	25 609	-	1 980	705 24	1 095	12 645	431	428	36	2 685	25 609	-	1 980	705 24
424	3 104	276	144	4	740	3 147	-	672	68 25	424	3 104	276	144	4	740	3 147	-	672	68 25
1 117	7 610	555	534	28	2 463	7 742	-	2 191	272 26	1 117	7 610	555	534	28	2 463	7 742	-	2 191	272 26
889	12 180	281	579	29	2 159	12 195	-	1 858	301 27	889	12 180	281	579	29	2 159	12 195	-	1 858	301 27
348	17 099	88	244	16	792	17 062	-	636	154 28	348	17 099	88	244	16	792	17 062	-	636	154 28
161	23 763	44	106	11	552	24 045	-	427	125 29	161	23 763	44	106	11	552	24 045	-	427	125 29
80	37 064	24	51	5	377	38 115	-	272	125 30	80	37 064	24	51	5	377	38 115	-	272	125 30
47	95 708	9	17	21	554	90 133	-	210	344 31	47	95 708	9	17	21	554	90 133	-	210	344 31
3 066	12 356	1 277	1 675	114	7 657	18 229	-	6 268	1 389 32	3 066	12 356	1 277	1 675	114	7 657	18 229	-	6 268	1 389 32
125	3 115	69	52	4	305	3 167	-	264	41 33	125	3 115	69	52	4	305	3 167	-	264	41 33
538	7 877	272	249	17	1 197	8 005	-	1 080	117 34	538	7 877	272	249	17	1 197	8 005	-	1 080	117 34
1 330	12 701	424	838	68	3 384	12 605	-	2 855	529 35	1 330	12 701	424	838	68	3 384	12 605	-	2 855	529 35
1 557	17 494	335	1 110	112	4 480	17 489	-	3 575	905 36	1 557	17 494	335	1 110	112	4 480	17 489	-	3 575	905 36
1 775	24 008	500	1 275	200	6 322	24 318	-	4 621	1 701 37	1 775	24 008	500	1 275	200	6 322	24 318	-	4 621	1 701 37
537	35 814	61	353	103	2 933	36 606	-	1 849	1 044 38	537	35 814	61	353	103	2 933	36 606	-	1 849	1 044 38
92	94 062	21	44	27	822	92 628	-	387	455 39	92	94 062	21	44	27	822	92 628	-	387	455 39
5 954	20 030	1 502	3 921	531	19 403	24 121	-	14 631	4 772 40	5 954	20 030	1 502	3 921	531	19 403	24 121	-	14 631	4 772 40

ODER SEINES UMFANGEN.



11.3 [202.3] BETRIEBE \*), IN DENEN DAS BETRIEBLICHE EINKOMMEN

\*) MIT AUSSERBETRIEBLICHEN EINKOMMEN DES BETRIEBSINHABERS UND/ODER SEINES EHEGATTEN.- \*\*) DES BETRIEBSINHABERS UND/  
1) ARBEITSLEISTUNG DER FAMILIENARBEITSKRAEFTE UND DER STAENDIGEN FAMILIENFREMDEN ARBEITSKRAEFTE.



**GROESSER IST ALS DAS AUSSERBETRIEBLICHE EINKOMMEN \*\*)**

BETRIEDSINNAHER VON ... BIS UNTER ... AK-EINHEITEN IM BETRIEB LEISTET										BETRIEDSINNAHER VON ... BIS UNTER ... AK-EINHEITEN IM BETRIEB LEISTET									
0,5 - 1										1									
DARVON MIT										DARVON MIT									
GESAMTARBEITSLEISTUNG										GESAMTARBEITSLEISTUNG									
IM BETRIEB 1)										IM BETRIEB 1)									
VON ... BIS										VON ... BIS									
UNTER ... AK-EINHEITEN										UNTER ... AK-EINHEITEN									
1 1 - 2 1 2 UND										1 1 - 2 1 2 UND									
1 MEHR										1 MEHR									
BETRIEDE										BETRIEDE									
STBE										STBE									
DM JE										DM JE									
BETR.										BETR.									
11	1	12	1	13	1	14	1	15	1	16	1	17	1	18	1	19	1	20	1

22	3 042	11	9	2	56	3 253	-	46	10 41
44	7 695	23	19	2	127	7 708	-	102	25 42
109	12 670	52	50	7	325	12 742	-	275	50 43
221	17 674	68	128	25	683	17 898	-	558	125 46
802	25 171	163	529	110	3 056	25 486	-	2 183	873 45
922	37 520	105	593	224	5 742	38 428	-	3 493	2 249 46
181	78 527	22	96	63	1 900	73 005	-	983	917 47
301	32 458	444	1 424	433	11 889	38 252	-	7 640	4 249 48
3	3 640	-	3	-	15	3 013	-	11	4 49
10	7 545	1	6	3	39	8 172	-	26	13 50
12	12 566	5	7	-	84	12 565	-	63	21 51
33	17 909	12	19	2	118	17 705	-	92	26 52
139	25 677	49	66	22	650	25 666	-	489	161 53
396	40 325	63	235	98	3 093	41 197	-	1 943	1 150 54
419	72 322	52	173	194	5 219	73 019	-	2 550	2 669 55
1 012	50 068	182	511	319	9 218	57 355	-	5 174	4 044 56
1	4 584	-	-	1	7	3 341	-	5	2 57
4	9 198	1	2	1	13	6 543	-	11	2 58
2	12 320	2	-	-	17	11 665	-	12	5 59
3	17 563	-	2	1	32	17 468	-	17	15 60
10	26 878	3	5	2	71	25 619	-	40	31 61
59	41 119	22	27	10	324	41 465	-	202	122 62
391	97 736	43	143	205	4 845	98 916	-	1 605	3 240 63
470	87 294	71	179	220	5 309	93 308	-	1 892	3 417 64
-	-	-	-	-	-	-	-	-	- 65
-	-	-	-	-	1	7 661	-	-	1 66
-	-	-	-	-	1	13 819	-	-	1 67
-	-	-	-	-	4	17 800	-	3	1 68
2	28 098	-	-	2	4	24 799	-	2	2 69
1	39 323	-	1	-	6	42 682	-	3	3 70
144	273 808	6	18	120	1 051	223 451	-	87	964 71
167	268 870	6	19	122	1 067	220 520	-	95	972 72
1 299	2 671	883	402	14	2 223	2 850	-	1 920	303 73
2 078	7 576	1 072	945	61	4 619	7 719	-	4 020	599 74
2 536	12 496	862	1 561	112	6 540	12 564	-	5 463	1 077 75
2 300	17 452	577	1 561	162	6 633	17 476	-	5 234	1 399 76
3 077	24 428	635	2 077	365	11 418	24 719	-	8 179	3 239 77
2 121	37 714	332	1 328	461	13 269	38 765	-	8 152	5 117 78
1 338	111 003	162	517	659	15 072	94 510	-	6 005	9 067 79
14 749	26 762	4 524	8 391	1 834	39 774	41 174	-	38 973	20 901 80

- 197 -



BUNDES GEBIET													
1.1.4 [202.5] BETRIEBE, IN DENEN DAS BETRIEBSCHEINLEBEN													
DAVON (SP. 1) BETRIEBE, IN DENEN DER UNTER 0,5													
DAVON MIT													
GESAMTARBEITSLEISTUNG													
IN BETRIEB 1)													
VON ... BIS													
UNTER ... AK-EINHEITEN													
ZUSAMMEN													
DAVON MIT													
GESAMTARBEITSLEISTUNG													
IM BETRIEB 1)													
VON ... BIS													
UNTER ... AK-EINHEITEN													
UNTER 1 1 - 2 1 2 UND													
1 1 MEHR 1													
1 STBE 1 OM JE 1 1 1 MEHR													
1 BETRIEBE 1													
1 BETR. 1													
1 1 1 1 1 1 1 1 1 1 1 1 1 1 1 1													
1 1 1 1 1 1 1 1 1 1 1 1 1 1 1 1													
1 1 1 1 1 1 1 1 1 1 1 1 1 1 1 1													
1 1 1 1 1 1 1 1 1 1 1 1 1 1 1 1													
1 1 1 1 1 1 1 1 1 1 1 1 1 1 1 1													
1 1 1 1 1 1 1 1 1 1 1 1 1 1 1 1													
1 1 1 1 1 1 1 1 1 1 1 1 1 1 1 1													
1 1 1 1 1 1 1 1 1 1 1 1 1 1 1 1													
1 1 1 1 1 1 1 1 1 1 1 1 1 1 1 1													
1 1 1 1 1 1 1 1 1 1 1 1 1 1 1 1													
1 1 1 1 1 1 1 1 1 1 1 1 1 1 1 1													
1 1 1 1 1 1 1 1 1 1 1 1 1 1 1 1													
1 1 1 1 1 1 1 1 1 1 1 1 1 1 1 1													
1 1 1 1 1 1 1 1 1 1 1 1 1 1 1 1													
1 1 1 1 1 1 1 1 1 1 1 1 1 1 1 1													
1 1 1 1 1 1 1 1 1 1 1 1 1 1 1 1													
1 1 1 1 1 1 1 1 1 1 1 1 1 1 1 1													
1 1 1 1 1 1 1 1 1 1 1 1 1 1 1 1													
1 1 1 1 1 1 1 1 1 1 1 1 1 1 1 1													
1 1 1 1 1 1 1 1 1 1 1 1 1 1 1 1													
1 1 1 1 1 1 1 1 1 1 1 1 1 1 1 1													
1 1 1 1 1 1 1 1 1 1 1 1 1 1 1 1													
1 1 1 1 1 1 1 1 1 1 1 1 1 1 1 1													
1 1 1 1 1 1 1 1 1 1 1 1 1 1 1 1													
1 1 1 1 1 1 1 1 1 1 1 1 1 1 1 1													
1 1 1 1 1 1 1 1 1 1 1 1 1 1 1 1													
1 1 1 1 1 1 1 1 1 1 1 1 1 1 1 1													
1 1 1 1 1 1 1 1 1 1 1 1 1 1 1 1													
1 1 1 1 1 1 1 1 1 1 1 1 1 1 1 1													
1 1 1 1 1 1 1 1 1 1 1 1 1 1 1 1													
1 1 1 1 1 1 1 1 1 1 1 1 1 1 1 1													
1 1 1 1 1 1 1 1 1 1 1 1 1 1 1 1													
1 1 1 1 1 1 1 1 1 1 1 1 1 1 1 1													
1 1 1 1 1 1 1 1 1 1 1 1 1 1 1 1													
1 1 1 1 1 1 1 1 1 1 1 1 1 1 1 1													
1 1 1 1 1 1 1 1 1 1 1 1 1 1 1 1													
1 1 1 1 1 1 1 1 1 1 1 1 1 1 1 1													
1 1 1 1 1 1 1 1 1 1 1 1 1 1 1 1													
1 1 1 1 1 1 1 1 1 1 1 1 1 1 1 1													
1 1 1 1 1 1 1 1 1 1 1 1 1 1 1 1													
1 1 1 1 1 1 1 1 1 1 1 1 1 1 1 1													
1 1 1 1 1 1 1 1 1 1 1 1 1 1 1 1													
1 1 1 1 1 1 1 1 1 1 1 1 1 1 1 1													
1 1 1 1 1 1 1 1 1 1 1 1 1 1 1 1													
1 1 1 1 1 1 1 1 1 1 1 1 1 1 1 1													
1 1 1 1 1 1 1 1 1 1 1 1 1 1 1 1													
1 1 1 1 1 1 1 1 1 1 1 1 1 1 1 1													
1 1 1 1 1 1 1 1 1 1 1 1 1 1 1 1													
1 1 1 1 1 1 1 1 1 1 1 1 1 1 1 1													
1 1 1 1 1 1 1 1 1 1 1 1 1 1 1 1													
1 1 1 1 1 1 1 1 1 1 1 1 1 1 1 1													
1 1 1 1 1 1 1 1 1 1 1 1 1 1 1 1													
1 1 1 1 1 1 1 1 1 1 1 1 1 1 1 1													
1 1 1 1 1 1 1 1 1 1 1 1 1 1 1 1													
1 1 1 1 1 1 1 1 1 1 1 1 1 1 1 1													
1 1 1 1 1 1 1 1 1 1 1 1 1 1 1 1													
1 1 1 1 1 1 1 1 1 1 1 1 1 1 1 1													
1 1 1 1 1 1 1 1 1 1 1 1 1 1 1 1													
1 1 1 1 1 1 1 1 1 1 1 1 1 1 1 1													
1 1 1 1 1 1 1 1 1 1 1 1 1 1 1 1													
1 1 1 1 1 1 1 1 1 1 1 1 1 1 1 1													
1 1 1 1 1 1 1 1 1 1 1 1 1 1 1 1													
1 1 1 1 1 1 1 1 1 1 1 1 1 1 1 1													
1 1 1 1 1 1 1 1 1 1 1 1 1 1 1 1													
1 1 1 1 1 1 1 1 1 1 1 1 1 1 1 1													
1 1 1 1 1 1 1 1 1 1 1 1 1 1 1 1													
1 1 1 1 1 1 1 1 1 1 1 1 1 1 1 1													
1 1 1 1 1 1 1 1 1 1 1 1 1 1 1 1													
1 1 1 1 1 1 1 1 1 1 1 1 1 1 1 1													
1 1 1 1 1 1 1 1 1 1 1 1 1 1 1 1													
1 1 1 1 1 1 1 1 1 1 1 1 1 1 1 1													
1 1 1 1 1 1 1 1 1 1 1 1 1 1 1 1													
1 1 1 1 1 1 1 1 1 1 1 1 1 1 1 1													
1 1 1 1 1 1 1 1 1 1 1 1 1 1 1 1													
1 1 1 1 1 1 1 1 1 1 1 1 1 1 1 1													
1 1 1 1 1 1 1 1 1 1 1 1 1 1 1 1													
1 1 1 1 1 1 1 1 1 1 1 1 1 1 1 1													
1 1 1 1 1 1 1 1 1 1 1 1 1 1 1 1													
1 1 1 1 1 1 1 1 1 1 1 1 1 1 1 1													
1 1 1 1 1 1 1 1 1 1 1 1 1 1 1 1													
1 1 1 1 1 1 1 1 1 1 1 1 1 1 1 1													
1 1 1 1 1 1 1 1 1 1 1 1 1 1 1 1													
1 1 1 1 1 1 1 1 1 1 1 1 1 1 1 1													
1 1 1 1 1 1 1 1 1 1 1 1 1 1 1 1													
1 1 1 1 1 1 1 1 1 1 1 1 1 1 1 1													
1 1 1 1 1 1 1 1 1 1 1 1 1 1 1 1													
1 1 1 1 1 1 1 1 1 1 1 1 1 1 1 1													
1 1 1 1 1 1 1 1 1 1 1 1 1 1 1 1													
1 1 1 1 1 1 1 1 1 1 1 1 1 1 1 1													
1 1 1 1 1 1 1 1 1 1 1 1 1 1 1 1													
1 1 1 1 1 1 1 1 1 1 1 1 1 1 1 1													
1 1 1 1 1 1 1 1 1 1 1 1 1 1 1 1													
1 1 1 1 1 1 1 1 1 1 1 1 1 1 1 1													
1 1 1 1 1 1 1 1 1 1 1 1 1 1 1 1													
1 1 1 1 1 1 1 1 1 1 1 1 1 1 1 1													
1 1 1 1 1 1 1 1 1 1 1 1 1 1 1 1													
1 1 1 1 1 1 1 1 1 1 1 1 1 1 1 1													
1 1 1 1 1 1 1 1 1 1 1 1 1 1 1 1													
1 1 1 1 1 1 1 1 1 1 1 1 1 1 1 1													
1 1 1 1 1 1 1 1 1 1 1 1 1 1 1 1													
1 1 1 1 1 1 1 1 1 1 1 1 1 1 1 1													
1 1 1 1 1 1 1 1 1 1 1 1 1 1 1 1													
1 1 1 1 1 1 1 1 1 1 1 1 1 1 1 1													
1 1 1 1 1 1 1 1 1 1 1 1 1 1 1 1													
1 1 1 1 1 1 1 1 1 1 1 1 1 1 1 1													
1 1 1 1 1 1 1 1 1 1 1 1 1 1 1 1													
1 1 1 1 1 1 1 1 1 1 1 1 1 1 1 1													
1 1 1 1 1 1 1 1 1 1 1 1 1 1 1 1													
1 1 1 1 1 1 1 1 1 1 1 1 1 1 1 1													
1 1 1 1 1 1 1 1 1 1 1 1 1 1 1 1													
1 1 1 1 1 1 1 1 1 1 1 1 1 1 1 1													
1 1 1 1 1 1 1 1 1 1 1 1 1 1 1 1													
1 1 1 1 1 1 1 1 1 1 1 1 1 1 1 1													
1 1 1 1 1 1 1 1 1 1 1 1 1 1 1 1													
1 1 1 1 1 1 1 1 1 1 1 1 1 1 1 1													
1 1 1 1 1 1 1 1 1 1 1 1 1 1 1 1													
1 1 1 1 1 1 1 1 1 1 1 1 1 1 1 1													
1 1 1 1 1 1 1 1 1 1 1 1 1 1 1 1													
1 1 1 1 1 1 1 1 1 1 1 1 1 1 1 1													
1 1 1 1 1 1 1 1 1 1 1 1 1 1 1 1													
1 1 1 1 1 1 1 1 1 1 1 1 1 1 1 1													
1 1 1 1 1 1 1 1 1 1 1 1 1 1 1 1													
1 1 1 1 1 1 1 1 1 1 1 1 1 1 1 1													
1 1 1 1 1 1 1 1 1 1 1 1 1 1 1 1													
1 1 1 1 1 1 1 1 1 1 1 1 1 1 1 1													
1 1 1 1 1 1 1 1 1 1 1 1 1 1 1 1													
1 1 1 1 1 1 1 1 1 1 1 1 1 1 1 1													
1 1 1 1 1 1 1 1 1 1 1 1 1 1 1 1													
1 1 1 1 1 1 1 1 1 1 1 1 1 1 1 1													
1 1 1 1 1 1 1 1 1 1 1 1 1 1 1 1													
1 1 1 1 1 1 1 1 1 1 1 1 1 1 1 1													
1 1 1 1 1 1 1 1 1 1 1 1 1 1 1 1													
1 1 1 1 1 1 1 1 1 1 1 1 1 1 1 1													
1 1 1 1 1 1 1 1 1 1 1 1 1 1 1 1													
1 1 1 1 1 1 1 1 1 1 1 1 1 1 1 1													
1 1 1 1 1 1 1 1 1 1 1 1 1 1 1 1													
1 1 1 1 1 1 1 1 1 1 1 1 1 1 1 1													
1 1 1 1 1 1 1 1 1 1 1 1 1 1 1 1													
1 1 1 1 1 1 1 1 1 1 1 1 1 1 1 1													
1 1 1 1 1 1 1 1 1 1 1 1 1 1 1 1													
1 1 1 1 1 1 1 1 1 1 1 1 1 1 1 1													
1 1 1 1 1 1 1 1 1 1 1 1 1 1 1 1													
1 1 1 1 1 1 1 1 1 1 1 1 1 1 1 1													
1 1 1 1 1 1 1 1 1 1 1 1 1 1 1 1													
1 1 1 1 1 1 1 1 1 1 1 1 1 1 1 1													
1 1 1 1 1 1 1 1 1 1 1 1 1 1 1 1													
1 1 1 1 1 1 1 1 1 1 1 1 1 1 1 1													
1 1 1 1 1 1 1 1 1 1 1 1 1 1 1 1													
1 1 1 1 1 1 1 1 1 1 1 1 1 1 1 1													
1 1 1 1 1 1 1 1 1 1 1 1 1 1 1 1													
1 1 1 1 1 1 1 1 1 1 1 1 1 1 1 1													
1 1 1 1 1 1 1 1 1 1 1 1 1 1 1 1													
1 1 1 1 1 1 1 1 1 1 1 1 1 1 1 1													
1 1 1 1 1 1 1 1 1 1 1 1 1 1 1 1													
1 1 1 1 1 1 1 1 1 1 1 1 1 1 1 1													
1 1 1 1 1 1 1 1 1 1 1 1 1 1 1 1													
1 1 1 1 1 1 1 1 1 1 1 1 1 1 1 1													
1 1 1 1 1 1 1 1 1 1 1 1 1 1 1 1													
1 1 1 1 1 1 1 1 1 1 1 1 1 1 1 1													
1 1 1 1 1 1 1 1 1 1 1 1 1 1 1 1													
1 1 1 1 1 1 1 1 1 1 1 1 1 1 1 1													
1 1 1 1 1 1 1 1 1 1 1 1 1 1 1 1													
1 1 1 1 1 1 1 1 1 1 1 1 1 1 1 1													
1 1 1 1 1 1 1 1 1 1 1 1 1 1 1 1													
1 1 1 1 1 1 1 1 1 1 1 1 1 1 1 1													
1 1 1 1 1 1 1 1 1 1 1 1 1 1 1 1													
1 1 1 1 1 1 1 1 1 1 1 1 1 1 1 1													
1 1 1 1 1 1 1 1 1 1 1 1 1 1 1 1													
1 1 1 1 1 1 1 1 1 1 1 1 1 1 1 1													
1 1 1 1 1 1 1 1 1 1 1 1 1 1 1 1													
1 1 1 1 1 1 1 1 1 1 1 1 1 1 1 1													
1 1 1 1 1 1 1 1 1 1 1 1 1 1 1 1													
1 1 1 1 1 1 1 1 1 1 1 1 1 1 1 1													
1 1 1 1 1 1 1 1 1 1 1 1 1 1 1 1													
1 1 1 1 1 1 1 1 1 1 1 1 1 1 1 1													
1 1 1 1 1 1 1 1 1 1 1 1 1 1 1 1													
1 1 1 1 1 1 1 1 1 1 1 1 1 1 1 1													
1 1 1 1 1 1 1 1 1 1 1 1 1 1 1 1													
1 1 1 1 1 1 1 1 1 1 1 1 1 1 1 1													
1 1 1 1 1 1 1 1 1 1 1 1 1 1 1 1													
1 1 1 1 1 1 1 1 1 1 1 1 1 1 1 1													
1 1 1 1 1 1 1 1 1 1 1 1 1 1 1 1													
1 1 1 1 1 1 1 1 1 1 1 1 1 1 1 1													
1 1 1 1 1 1 1 1 1 1 1 1 1 1 1 1													

\*) MIT AUSSERBETRIEBLICHEN EINKOMMEN DES BETRIEBSINHABERS UND/ODER SEINER EHEGATTEN.- \*\*) DES BETRIEBSINHABERS UND/1) ARBEITSLEISTUNG DER FAMILIENARBEITSKRAEFTE UND DER STAENDIGEN FAMILIENFREMDE ARBEITSKRAEFTE.



**KLEINER IST ALS DAS AUSSERBETRIEBLICHE EINKOMMEN \*\*)**

**BUNDES GEBIET**

BETRIEBSINWAHR VON ... BIS UNTER ... AK-EINHEITEN IN BETRIEB LEISTET										1									
0,5 - 1										1									
ZUSAMMEN					DARON MIT GESAMTARBEITSLISTUNG IM BETRIEB 1)					ZUSAMMEN					DARON MIT GESAMTARBEITSLISTUNG IM BETRIEB 1)				
VON ... BIS UNTER ... AK-EINHEITEN					VON ... BIS UNTER ... AK-EINHEITEN					VON ... BIS UNTER ... AK-EINHEITEN					VON ... BIS UNTER ... AK-EINHEITEN				
1 - 2 1 2 UND 1 MEHR					1 - 2 1 2 UND 1 MEHR					1 - 2 1 2 UND 1 MEHR					1 - 2 1 2 UND 1 MEHR				
BETRIEBE	STBE	DM JE	BETR.	BETRIEBE	BETRIEBE	STBE	DM JE	BETR.	BETRIEBE	BETRIEBE	STBE	DM JE	BETR.	BETRIEBE	BETRIEBE	STBE	DM JE	BETR.	
11	12	13	14	15	16	17	18	19	20	21	22	23	24	25	26	27	28	29	
1 166	2 267	928	229	9	617	2 324	-	534	83	01									
432	7 036	298	121	13	296	7 204	-	225	71	02									
126	12 102	72	52	2	163	12 304	-	107	56	03									
54	17 133	32	18	4	86	16 944	-	46	40	04									
34	25 101	17	12	5	115	24 123	-	53	62	05									
29	37 561	14	8	7	90	38 473	-	27	63	06									
10	137 617	4	2	4	75	79 087	-	32	43	07									
1 851	6 187	1 365	442	44	1 442	13 313	-	1 024	418	08									
3 770	1 078	2 864	880	26	1 679	1 292	-	1 581	98	09									
334	7 188	221	100	3	197	7 015	-	178	19	10									
167	12 187	101	65	1	156	12 319	-	83	23	11									
62	17 394	42	36	4	60	17 598	-	45	15	12									
71	23 294	33	34	4	95	24 874	-	58	37	13									
22	35 538	12	7	3	50	38 782	-	18	32	14									
9	79 537	3	4	2	50	107 020	-	12	38	15									
4 455	2 936	3 286	1 126	43	2 237	6 958	-	1 975	262	16									
9 562	2 226	5 964	3 508	90	4 238	2 241	-	3 971	267	17									
1 960	6 539	812	1 113	35	932	6 628	-	843	99	18									
313	12 048	136	170	7	156	12 262	-	134	22	19									
124	17 480	60	57	7	75	17 293	-	42	13	20									
142	24 166	60	77	6	117	24 916	-	92	25	21									
85	39 706	34	33	18	104	37 948	-	60	44	22									
29	81 312	7	16	6	86	100 455	-	26	60	23									
12 216	4 030	7 073	4 974	169	5 708	6 024	-	5 188	520	24									
4 787	3 086	2 662	2 017	88	1 835	2 977	-	1 691	144	25									
7 823	7 365	2 773	4 855	195	2 791	7 319	-	2 449	342	26									
3 275	11 966	789	2 359	127	1 117	12 012	-	950	167	27									
662	16 922	148	472	42	323	16 903	-	272	51	28									
265	23 584	73	177	15	148	23 470	-	124	24	29									
69	37 341	26	38	5	94	37 836	-	64	30	30									
64	85 787	16	29	19	82	105 467	-	31	51	31									
16 945	8 091	6 507	9 947	491	6 390	9 459	-	9 581	809	32									
816	3 154	474	315	27	364	3 014	-	317	47	33									
2 864	7 845	1 161	1 614	89	1 099	7 836	-	987	112	34									
4 254	12 506	1 082	2 945	227	1 575	12 564	-	1 310	265	35									
2 983	17 212	603	2 138	242	1 513	17 306	-	1 056	257	36									
2 002	23 520	351	1 421	230	1 128	23 837	-	866	262	37									
367	35 129	66	247	54	355	35 723	-	253	102	38									
48	78 743	21	25	2	100	94 039	-	53	47	39									
13 334	14 502	3 758	8 705	871	5 934	17 053	-	4 842	1 092	40									

ODEP SEINES EHEGATTEN.



## 11 [202] LANDW. BETRIEBE NACH GROSSENKLASSEN DER ARBEITSLEISTUNG

11.4 [202.4] BETRIEBE \*\*), IN DENEN DAS BETRIEBLICHE EINKOMMEN

BUNDES GEBIET																						
NR.	VON ... BIS UNTER ... NA	LANDW. GENUTZTE FLAECHE VON ... BIS UNTER ... NA	STANDARD- BETRIEBS- EINKOMMEN VON ... BIS UNTER ... NA	INSGESAMT	STOE DM JE BETR.	DAVON MIT GESAMTARBEITSLEISTUNG IN BETRIEB 1) VON ... BIS UNTER ... AK-EINHEITEN					DAVON (SP. 1) BETRIEBE, IN DENEN DER UNTER 0,5 ZUSAMMEN					DAVON MIT GESAMTARBEITSLEISTUNG IN BETRIEB 1) VON ... BIS UNTER ... AK-EINHEITEN						
						UNTER 1	1 - 2	2 UND MEHR	BETRIEBE	STOE DM JE BETR.	UNTER 1	1 - 2	2 UND MEHR	BETRIEBE	STOE DM JE BETR.	UNTER 1	1 - 2	2 UND MEHR	BETRIEBE	STOE DM JE BETR.		
						1	2	3	4	5	6	7	8	9	10							
41	20 - 30		UNTER 5	335	2 859	201	101	33	229	2 748	178	39	12									
42			5 - 10	598	7 779	352	215	31	361	7 816	281	72	8									
43			10 - 15	924	12 644	454	423	47	528	12 611	365	154	9									
44			15 - 20	1 236	17 656	514	651	71	649	17 646	408	226	15									
45			20 - 30	2 353	24 666	657	1 410	286	1 093	24 550	921	510	62									
46			30 - 50	1 616	37 046	250	993	373	598	37 043	176	329	93									
47			50 U. MEHR	332	83 435	29	188	115	124	87 236	20	73	31									
48			ZUSAMMEN	7 394	24 983	2 457	3 981	956	3 582	22 715	1 949	1 403	230									
49	30 - 50		UNTER 5	89	3 004	54	24	11	58	3 073	45	6	7									
50			5 - 10	114	7 455	49	42	23	74	7 428	42	22	10									
51			10 - 15	141	12 691	64	60	17	71	12 629	51	13	7									
52			15 - 20	192	17 551	82	84	26	97	17 588	59	31	7									
53			20 - 30	474	25 321	138	260	76	209	25 283	104	86	19									
54			30 - 50	900	39 103	168	519	213	320	39 028	120	152	48									
55			50 U. MEHR	694	80 688	52	355	287	256	90 471	35	128	93									
56			ZUSAMMEN	2 604	42 039	607	1 344	653	1 085	40 797	456	438	191									
57	50 - 100		UNTER 5	19	3 494	14	3	2	14	3 459	12	2	-									
58			5 - 10	29	6 938	19	8	2	21	6 870	17	2	2									
59			10 - 15	28	12 025	14	9	5	18	12 116	11	4	3									
60			15 - 20	22	17 442	6	13	3	14	17 447	5	7	2									
61			20 - 30	58	25 207	12	24	22	31	25 126	10	10	11									
62			30 - 50	140	40 198	33	71	36	66	39 782	26	26	14									
63			50 U. MEHR	683	110 948	50	244	389	329	120 944	38	111	180									
64			ZUSAMMEN	979	85 654	148	372	459	493	88 946	119	162	212									
65	100 UND MEHR		UNTER 5	1	4	1	-	-	1	4	1	-	-									
66			5 - 10	4	6 482	1	2	1	2	6 722	1	1	-									
67			10 - 15	5	12 846	3	2	-	3	14 505	2	1	-									
68			15 - 20	13	17 856	7	2	4	9	17 875	5	-	4									
69			20 - 30	3	27 115	-	2	1	2	28 471	-	1	1									
70			30 - 50	12	42 248	2	2	8	8	43 245	1	1	6									
71			50 U. MEHR	322	266 355	6	33	283	225	265 287	6	28	191									
72			ZUSAMMEN	360	240 769	20	43	297	250	241 242	16	32	202									
73	INSGESAMT		UNTER 5	265 388	1 680 239 101	25 096	1 191 236 412	1 609 226 155	9 972	285												
74			5 - 10	84 344	7 163 59 029	24 039	1 276 65 329	7 116 53 674	11 384	271												
75			10 - 15	37 755	12 162 20 933	15 613	1 209 26 025	12 102 18 647	7 116	262												
76			15 - 20	16 888	17 184 7 726	8 195	967 10 432	17 147 6 709	3 507	216												
77			20 - 30	12 249	23 892 4 475	6 509	1 265 6 578	23 761 3 769	2 506	303												
78			30 - 50	5 258	37 264 1 387	2 796	1 075 2 317	37 139 1 105	964	248												
79			50 U. MEHR	3 187	112 207 501	1 187	1 499 1 537	126 301 412	477	648												
80			INSGESAMT	425 069	6 224 333 152	83 435	8 482 348 630	5 093 310 471	35 926	2 233												

\*) MIT AUSSERBETRIEBLICHEN EINKOMMEN DES BETRIEBSINHABERS UND/ODER SEINES EHEGATTEN.- \*\*) DES BETRIEBSINHABERS UND/1) ARBEITSLEISTUNG DER FAMILIENARBEITSKRAEFTE UND DER STAENDIGEN FAMILIENFREUNDEN ARBEITSKRAEFTE.



**KLEINER IST ALS DAS AUSSERPETRIEPLICHE EINKOMMEN \*\*)**

**ODER SEINES EHEGATTEN.**



## SCHLESWIG-HOLSTEIN

I	I	I	I	I	I	I	I	I	I	I	I	I	I	I	I	I	I	I	I	I	I	I	I	I	I	I	I	I	I	I	I	I	I	I	I	I	I	I	I	I	I	I	I	I	I	I	I	I	I	I	I	I	I	I	I	I	I	I	I	I	I	I	I	I	I	I	I	I	I	I	I	I	I	I	I	I	I	I	I	I	I	I	I	I	I	I	I	I	I	I	I	I	I	I	I	I	I	I	I	I	I	I	I	I	I	I	I	I	I	I	I	I	I	I	I	I	I	I	I	I	I	I	I	I	I	I	I	I	I	I	I	I	I	I	I	I	I	I	I	I	I	I	I	I	I	I	I	I	I	I	I	I	I	I	I	I	I	I	I	I	I	I	I	I	I	I	I	I	I	I	I	I	I	I	I	I	I	I	I	I	I	I	I	I	I	I	I	I	I	I	I	I	I	I	I	I	I	I	I	I	I	I	I	I	I	I	I	I	I	I	I	I	I	I	I	I	I	I	I	I	I	I	I	I	I	I	I	I	I	I	I	I	I	I	I	I	I	I	I	I	I	I	I	I	I	I	I	I	I	I	I	I	I	I	I	I	I	I	I	I	I	I	I	I	I	I	I	I	I	I	I	I	I	I	I	I	I	I	I	I	I	I	I	I	I	I	I	I	I	I	I	I	I	I	I	I	I	I	I	I	I	I	I	I	I	I	I	I	I	I	I	I	I	I	I	I	I	I	I	I	I	I	I	I	I	I	I	I	I	I	I	I	I	I	I	I	I	I	I	I	I	I	I	I	I	I	I	I	I	I	I	I	I	I	I	I	I	I	I	I	I	I	I	I	I	I	I	I	I	I	I	I	I	I	I	I	I	I	I	I	I	I	I	I	I	I	I	I	I	I	I	I	I	I	I	I	I	I	I	I	I	I	I	I	I	I	I	I	I	I	I	I	I	I	I	I	I	I	I	I	I	I	I	I	I	I	I	I	I	I	I	I	I	I	I	I	I	I	I	I	I	I	I	I	I	I	I	I	I	I	I	I	I	I	I	I	I	I	I	I	I	I	I	I	I	I	I	I	I	I	I	I	I	I	I	I	I	I	I	I	I	I	I	I	I	I	I	I	I	I	I	I	I	I	I	I	I	I	I	I	I	I	I	I	I	I	I	I	I	I	I	I	I	I	I	I	I	I	I	I	I	I	I	I	I	I	I	I	I	I	I	I	I	I	I	I	I	I	I	I	I	I	I	I	I	I	I	I	I	I	I	I	I	I	I	I	I	I	I	I	I	I	I	I	I	I	I	I	I	I	I	I	I	I	I	I	I	I	I	I	I	I	I	I	I	I	I	I	I	I	I	I	I	I	I	I	I	I	I	I	I	I	I	I	I	I	I	I	I	I	I	I	I	I	I	I	I	I	I	I	I	I	I	I	I	I	I	I	I	I	I	I	I	I	I	I	I	I	I	I	I	I	I	I	I	I	I	I	I	I	I	I	I	I	I	I	I	I	I	I	I	I	I	I	I	I	I	I	I	I	I	I	I	I	I	I	I	I	I	I	I	I	I	I	I	I	I	I	I	I	I	I	I	I	I	I	I	I	I	I	I	I	I	I	I	I	I	I	I	I	I	I	I	I	I	I	I	I	I	I	I	I	I	I	I	I	I	I	I	I	I	I	I	I	I	I	I	I	I	I	I	I	I	I	I	I	I	I	I	I	I	I	I	I	I	I	I	I	I	I	I	I	I	I	I	I	I	I	I	I	I	I	I	I	I	I	I	I	I	I	I	I	I	I	I	I	I	I	I	I	I	I	I	I	I	I	I	I	I	I	I	I	I	I	I	I	I	I	I	I	I	I	I	I	I	I	I	I	I	I	I	I	I	I	I	I	I	I	I	I	I	I	I	I	I	I	I	I	I	I	I	I	I	I	I	I	I	I	I	I	I	I	I	I	I	I	I	I	I	I	I	I	I	I	I	I	I	I	I	I	I	I	I	I	I	I	I	I	I	I	I	I	I	I	I	I	I	I	I	I	I	I	I	I	I	I	I	I	I	I	I	I	I	I	I	I	I	I	I	I	I	I	I	I	I	I	I	I	I	I	I	I	I	I	I	I	I	I	I	I	I	I	I	I	I	I	I	I	I	I	I	I	I	I	I	I	I	I	I	I	I	I	I	I	I	I	I	I	I	I	I	I	I	I	I	I	I	I	I	I	I	I	I	I	I	I	I	I	I	I	I	I	I	I	I	I	I	I	I	I	I	I	I	I	I	I	I	I	I	I	I	I	I	I	I	I	I	I	I	I	I	I	I	I	I	I	I	I	I	I	I	I	I	I	I	I	I	I	I	I	I	I	I	I	I	I	I	I	I	I	I	I	I	I	I	I	I	I	I	I	I	I	I	I	I	I	I	I	I	I	I	I	I	I	I	I	I	I	I	I	I	I	I	I	I	I	I	I	I	I	I	I	I	I	I	I	I	I	I	I	I	I	I	I	I	I	I	I	I	I	I	I	I	I	I	I	I	I	I	I	I	I	I	I	I	I	I	I	I	I	I	I	I	I	I	I	I	I	I	I	I	I	I	I	I	I	I	I	I	I	I	I	I	I	I	I	I	I	I	I	I	I	I	I	I	I	I	I	I	I	I	I	I	I	I	I	I	I	I	I	I	I	I	I	I	I	I	I	I	I	I	I	I	I	I	I	I	I	I	I	I	I	I	I	I	I	I	I	I	I	I	I	I	I	I	I	I	I	I	I	I	I	I	I	I	I	I	I	I	I	I	I	I	I	I	I	I	I	I	I	I	I	I	I	I	I	I	I	I	I	I	I	I	I	I
---	---	---	---	---	---	---	---	---	---	---	---	---	---	---	---	---	---	---	---	---	---	---	---	---	---	---	---	---	---	---	---	---	---	---	---	---	---	---	---	---	---	---	---	---	---	---	---	---	---	---	---	---	---	---	---	---	---	---	---	---	---	---	---	---	---	---	---	---	---	---	---	---	---	---	---	---	---	---	---	---	---	---	---	---	---	---	---	---	---	---	---	---	---	---	---	---	---	---	---	---	---	---	---	---	---	---	---	---	---	---	---	---	---	---	---	---	---	---	---	---	---	---	---	---	---	---	---	---	---	---	---	---	---	---	---	---	---	---	---	---	---	---	---	---	---	---	---	---	---	---	---	---	---	---	---	---	---	---	---	---	---	---	---	---	---	---	---	---	---	---	---	---	---	---	---	---	---	---	---	---	---	---	---	---	---	---	---	---	---	---	---	---	---	---	---	---	---	---	---	---	---	---	---	---	---	---	---	---	---	---	---	---	---	---	---	---	---	---	---	---	---	---	---	---	---	---	---	---	---	---	---	---	---	---	---	---	---	---	---	---	---	---	---	---	---	---	---	---	---	---	---	---	---	---	---	---	---	---	---	---	---	---	---	---	---	---	---	---	---	---	---	---	---	---	---	---	---	---	---	---	---	---	---	---	---	---	---	---	---	---	---	---	---	---	---	---	---	---	---	---	---	---	---	---	---	---	---	---	---	---	---	---	---	---	---	---	---	---	---	---	---	---	---	---	---	---	---	---	---	---	---	---	---	---	---	---	---	---	---	---	---	---	---	---	---	---	---	---	---	---	---	---	---	---	---	---	---	---	---	---	---	---	---	---	---	---	---	---	---	---	---	---	---	---	---	---	---	---	---	---	---	---	---	---	---	---	---	---	---	---	---	---	---	---	---	---	---	---	---	---	---	---	---	---	---	---	---	---	---	---	---	---	---	---	---	---	---	---	---	---	---	---	---	---	---	---	---	---	---	---	---	---	---	---	---	---	---	---	---	---	---	---	---	---	---	---	---	---	---	---	---	---	---	---	---	---	---	---	---	---	---	---	---	---	---	---	---	---	---	---	---	---	---	---	---	---	---	---	---	---	---	---	---	---	---	---	---	---	---	---	---	---	---	---	---	---	---	---	---	---	---	---	---	---	---	---	---	---	---	---	---	---	---	---	---	---	---	---	---	---	---	---	---	---	---	---	---	---	---	---	---	---	---	---	---	---	---	---	---	---	---	---	---	---	---	---	---	---	---	---	---	---	---	---	---	---	---	---	---	---	---	---	---	---	---	---	---	---	---	---	---	---	---	---	---	---	---	---	---	---	---	---	---	---	---	---	---	---	---	---	---	---	---	---	---	---	---	---	---	---	---	---	---	---	---	---	---	---	---	---	---	---	---	---	---	---	---	---	---	---	---	---	---	---	---	---	---	---	---	---	---	---	---	---	---	---	---	---	---	---	---	---	---	---	---	---	---	---	---	---	---	---	---	---	---	---	---	---	---	---	---	---	---	---	---	---	---	---	---	---	---	---	---	---	---	---	---	---	---	---	---	---	---	---	---	---	---	---	---	---	---	---	---	---	---	---	---	---	---	---	---	---	---	---	---	---	---	---	---	---	---	---	---	---	---	---	---	---	---	---	---	---	---	---	---	---	---	---	---	---	---	---	---	---	---	---	---	---	---	---	---	---	---	---	---	---	---	---	---	---	---	---	---	---	---	---	---	---	---	---	---	---	---	---	---	---	---	---	---	---	---	---	---	---	---	---	---	---	---	---	---	---	---	---	---	---	---	---	---	---	---	---	---	---	---	---	---	---	---	---	---	---	---	---	---	---	---	---	---	---	---	---	---	---	---	---	---	---	---	---	---	---	---	---	---	---	---	---	---	---	---	---	---	---	---	---	---	---	---	---	---	---	---	---	---	---	---	---	---	---	---	---	---	---	---	---	---	---	---	---	---	---	---	---	---	---	---	---	---	---	---	---	---	---	---	---	---	---	---	---	---	---	---	---	---	---	---	---	---	---	---	---	---	---	---	---	---	---	---	---	---	---	---	---	---	---	---	---	---	---	---	---	---	---	---	---	---	---	---	---	---	---	---	---	---	---	---	---	---	---	---	---	---	---	---	---	---	---	---	---	---	---	---	---	---	---	---	---	---	---	---	---	---	---	---	---	---	---	---	---	---	---	---	---	---	---	---	---	---	---	---	---	---	---	---	---	---	---	---	---	---	---	---	---	---	---	---	---	---	---	---	---	---	---	---	---	---	---	---	---	---	---	---	---	---	---	---	---	---	---	---	---	---	---	---	---	---	---	---	---	---	---	---	---	---	---	---	---	---	---	---	---	---	---	---	---	---	---	---	---	---	---	---	---	---	---	---	---	---	---	---	---	---	---	---	---	---	---	---	---	---	---	---	---	---	---	---	---	---	---	---	---	---	---	---	---	---	---	---	---	---	---	---	---	---	---	---	---	---	---	---	---	---	---	---	---	---	---	---	---	---	---	---	---	---	---	---	---	---	---	---	---	---	---	---	---	---	---	---	---	---	---	---	---	---	---	---	---	---	---	---	---	---	---	---	---	---	---	---	---	---	---	---	---	---	---	---	---	---	---	---	---	---	---	---	---	---	---	---	---	---	---	---	---	---	---	---	---	---	---	---	---	---	---	---	---	---	---	---	---	---	---	---	---	---	---	---	---	---	---	---	---	---	---	---	---	---	---	---	---	---	---	---	---	---	---	---	---	---	---	---	---	---	---	---	---	---	---	---	---	---	---	---	---	---	---	---	---	---	---	---	---	---	---	---	---	---	---	---	---	---	---	---	---	---

## BETRIEBE, DEREN INHABER

01	UNTER 1		2 232	8 567	1 819	208	205	1 768	3 712	1 730	27	11
02	1 - 2		2 962	4 479	2 679	186	97	2 604	1 599	2 573	25	6
03	2 - 5		3 058	9 371	2 501	390	167	2 426	3 117	2 356	61	9
04	5 - 10		2 437	15 350	1 696	577	164	1 593	6 295	1 512	70	11
05	10 - 20		4 123	25 556	1 301	2 517	305	1 329	14 351	1 056	252	21
06	20 - 30		5 341	41 885	489	3 968	884	589	26 643	355	198	36
07	30 - 50		8 910	64 632	259	6 026	2 625	499	55 071	165	249	85
08	50 - 100		5 259	97 403	102	2 451	2 706	317	89 567	58	135	124
09	100 U. MEHR		1 015	236 483	8	189	618	189	298 669	3	24	162
10	INSGESANT		35 337	49 684	10 854	16 512	7 971	11 314	15 503	9 808	1 041	465

11	INSGESANT	UNTER 5	8 265	1 223	7 540	641	84	7 311	1 112	7 155	134	22
12		5 - 10	1 854	7 270	1 277	510	67	1 204	7 151	1 131	64	9
13		10 - 15	1 391	12 392	687	627	77	644	12 226	563	77	4
14		15 - 20	1 243	17 426	413	740	90	396	17 337	321	69	6
15		20 - 30	2 432	25 074	439	1 750	243	478	24 738	334	134	10
16		30 - 50	5 503	40 324	293	4 241	969	429	39 564	177	223	29
17		50 U. MEHR	14 649	96 273	205	8 003	6 441	852	135 129	127	340	385
18	INSGESANT		35 337	49 684	10 854	16 512	7 971	11 314	15 503	9 808	1 041	465

## BETRIEBE OHNE AUSSER

19	UNTER 1		364	28 171	73	125	166	65	5 991	54	8	3
20	1 - 2		281	27 260	109	88	84	102	3 398	95	5	2
21	2 - 5		418	40 273	114	162	122	104	9 336	97	7	-
22	5 - 10		471	38 975	79	280	112	60	8 920	47	11	2
23	10 - 20		1 995	33 187	79	1 698	218	111	26 535	46	58	7
24	20 - 30		4 098	44 260	73	3 297	728	142	36 945	38	64	20
25	30 - 50		7 578	65 572	86	5 256	2 236	234	62 350	45	143	46
26	50 - 100		4 183	97 379	41	2 014	2 128	140	95 244	22	55	63
27	100 U. MEHR		627	223 673	3	141	483	44	290 071	1	7	36
28	ZUSAMMEN		20 015	67 209	657	13 081	6 277	1 002	51 019	445	378	179

29	ZUSAMMEN	UNTER 5	576	1 790	306	235	35	274	1 272	255	18	1
30		5 - 10	362	7 602	66	251	45	54	7 482	41	9	4
31		10 - 15	457	12 589	44	354	59	38	12 359	22	16	-
32		15 - 20	552	17 526	35	447	70	35	17 289	17	16	2
33		20 - 30	1 504	25 280	43	1 288	173	71	25 889	29	39	3
34		30 - 50	4 377	40 592	80	3 493	804	149	40 697	34	103	12
35		50 U. MEHR	12 187	91 103	83	7 013	5 091	381	108 639	47	177	157
36	ZUSAMMEN		20 015	67 209	657	13 081	6 277	1 002	51 019	445	378	179

1) ARBEITSLEISTUNG DER FAMILIENARBEITSKRAEFTE UND DER STAENDIGEN FAMILIENFREMDEN ARBEITSKRAEFTE.  
2) DES BETRIEBSINHABERS UND SEINES EHEGATTEN.



**IM BETRIEB UND DES STANDARDBETRIEBSEINKOMMENS (STOE) 1979**

**SCHLESWIG-HOLSTEIN**

[illegible]

**NATUERLICHE PERSONEN SIND, INSGESAMT**

106	12 453	89	12	5	358	31 390	-	169	189 01
126	6 488	106	18	2	232	35 719	-	143	89 02
185	7 065	145	36	4	447	44 265	-	293	154 03
283	12 276	184	92	7	561	42 616	-	415	146 04
500	21 190	245	237	18	2 294	32 998	-	2 028	266 05
348	33 653	134	185	29	4 404	44 574	-	3 585	819 06
303	58 951	94	157	52	8 108	65 433	-	5 620	2 488 07
155	87 214	44	65	46	4 787	98 252	-	2 251	2 536 08
72	294 760	5	22	45	754	215 331	-	143	611 09
2 078	39 378	1 046	824	208	21 945	68 282	-	14 647	7 298 10

459	1 830	385	65	9	495	2 314	-	442	53 11
219	7 497	146	67	6	431	7 485	-	379	52 12
201	12 447	124	73	4	546	12 568	-	477	69 13
199	17 404	92	101	6	648	17 486	-	570	78 14
237	24 399	105	127	5	1 717	25 261	-	1 489	228 15
307	38 596	116	170	21	4 767	40 504	-	3 848	919 16
456	122 257	78	221	157	13 341	92 903	-	7 442	5 899 17
2 078	39 378	1 046	824	208	21 945	68 282	-	14 647	7 298 18

**BETRIEBLICHES EINKOMMEN <sup>2)</sup>**

27	16 441	19	4	4	272	34 636	-	113	159 19
19	15 776	14	3	2	160	43 835	-	80	80 20
22	17 601	17	4	1	292	53 001	-	171	121 21
41	16 495	32	8	1	370	46 339	-	261	109 22
79	33 942	33	38	8	1 805	53 563	-	1 602	203 23
111	42 422	35	63	13	3 845	44 584	-	3 150	695 24
164	61 129	41	94	29	7 180	65 779	-	5 019	2 161 25
81	95 174	19	16	26	3 962	97 499	-	1 923	2 039 26
37	353 302	2	13	22	546	209 538	-	121	425 27
581	68 853	212	243	106	18 432	68 037	-	12 440	5 992 28

55	1 790	51	2	2	247	2 364	-	215	32 29
37	7 728	25	9	3	271	7 609	-	233	38 30
37	12 814	22	13	2	382	12 590	-	325	57 31
32	17 495	18	10	4	485	17 545	-	421	64 32
42	24 835	14	26	2	1 391	25 262	-	1 223	168 33
109	40 002	46	56	7	4 119	40 604	-	3 334	785 34
269	123 354	36	147	86	11 537	89 772	-	6 689	4 848 35
581	68 853	212	263	106	18 432	68 037	-	12 440	5 992 36



## SCHLESWIG-HOLSTEIN

															DAVON (SP. 1) BETRIEBE, IN DENEN DER UNTER 0,5									
															DAVON MIT GESAMTARBEITSLEISTUNG IN BETRIED 1)									
															DAVON MIT GESAMTARBEITSLEISTUNG IN BETRIED 1)									
															DAVON ... AK-EINHEITEN									
															DAVON ... AK-EINHEITEN									
															DAVON ... AK-EINHEITEN									
															DAVON ... AK-EINHEITEN									
															DAVON ... AK-EINHEITEN									
															DAVON ... AK-EINHEITEN									
															DAVON ... AK-EINHEITEN									
															DAVON ... AK-EINHEITEN									
															DAVON ... AK-EINHEITEN									
															DAVON ... AK-EINHEITEN									
															DAVON ... AK-EINHEITEN									
															DAVON ... AK-EINHEITEN									
															DAVON ... AK-EINHEITEN									
															DAVON ... AK-EINHEITEN									
															DAVON ... AK-EINHEITEN									
															DAVON ... AK-EINHEITEN									
															DAVON ... AK-EINHEITEN									
															DAVON ... AK-EINHEITEN									
															DAVON ... AK-EINHEITEN									
															DAVON ... AK-EINHEITEN									
															DAVON ... AK-EINHEITEN									
															DAVON ... AK-EINHEITEN									
															DAVON ... AK-EINHEITEN									
															DAVON ... AK-EINHEITEN									
															DAVON ... AK-EINHEITEN									
															DAVON ... AK-EINHEITEN									
															DAVON ... AK-EINHEITEN									
															DAVON ... AK-EINHEITEN									
															DAVON ... AK-EINHEITEN									
															DAVON ... AK-EINHEITEN									
															DAVON ... AK-EINHEITEN									
															DAVON ... AK-EINHEITEN									
															DAVON ... AK-EINHEITEN									
															DAVON ... AK-EINHEITEN									
															DAVON ... AK-EINHEITEN									
															DAVON ... AK-EINHEITEN									
															DAVON ... AK-EINHEITEN									
															DAVON ... AK-EINHEITEN									
															DAVON ... AK-EINHEITEN									
															DAVON ... AK-EINHEITEN									
															DAVON ... AK-EINHEITEN									
															DAVON ... AK-EINHEITEN									
															DAVON ... AK-EINHEITEN									
															DAVON ... AK-EINHEITEN									
															DAVON ... AK-EINHEITEN									
															DAVON ... AK-EINHEITEN									
															DAVON ... AK-EINHEITEN									
															DAVON ... AK-EINHEITEN									
															DAVON ... AK-EINHEITEN									
															DAVON ... AK-EINHEITEN									
															DAVON ... AK-EINHEITEN									
															DAVON ... AK-EINHEITEN									
															DAVON ... AK-EINHEITEN									
															DAVON ... AK-EINHEITEN									
															DAVON ... AK-EINHEITEN									
															DAVON ... AK-EINHEITEN									
															DAVON ... AK-EINHEITEN									
															DAVON ... AK-EINHEITEN									
															DAVON ... AK-EINHEITEN									
															DAVON ... AK-EINHEITEN									
															DAVON ... AK-EINHEITEN									
															DAVON ... AK-EINHEITEN									
															DAVON ... AK-EINHEITEN									
															DAVON ... AK-EINHEITEN									
															DAVON ... AK-EINHEITEN									
															DAVON ... AK-EINHEITEN									
															DAVON ... AK-EINHEITEN									
															DAVON ... AK-EINHEITEN									
															DAVON ... AK-EINHEITEN									
															DAVON ... AK-EINHEITEN									
															DAVON ... AK-EINHEITEN									
															DAVON ... AK-EINHEITEN									
															DAVON ... AK-EINHEITEN									
															DAVON ... AK-EINHEITEN									
															DAVON ... AK-EINHEITEN									
															DAVON ... AK-EINHEITEN									
															DAVON ... AK-EINHEITEN									
															DAVON ... AK-EINHEITEN									
															DAVON ... AK-EINHEITEN									
															DAVON ... AK-EINHEITEN									
															DAVON ... AK-EINHEITEN									
															DAVON ... AK-EINHEITEN									
															DAVON ... AK-EINHEITEN									
															DAVON ... AK-EINHEITEN									
															DAVON ... AK-EINHEITEN									
															DAVON ... AK-EINHEITEN									
															DAVON ... AK-EINHEITEN									
															DAVON ... AK-EINHEITEN									
															DAVON ... AK-EINHEITEN									
															DAVON ... AK-EINHEITEN									
															DAVON ... AK-EINHEITEN									
															DAVON ... AK-EINHEITEN									
															DAVON ... AK-EINHEITEN									
															DAVON ... AK-EINHEITEN									
															DAVON ... AK-EINHEITEN									
															DAVON ... AK-EINHEITEN									
															DAVON ... AK-EINHEITEN									
															DAVON ... AK-EINHEITEN									
															DAVON ... AK-EINHEITEN									
															DAVON ... AK-EINHEITEN									
															DAVON ... AK-EINHEITEN									
															DAVON ... AK-EINHEITEN									
															DAVON ... AK-EINHEITEN									
															DAVON ... AK-EINHEITEN									
															DAVON ... AK-EINHEITEN									
															DAVON ... AK-EINHEITEN									
															DAVON ... AK-EINHEITEN									
															DAVON ... AK-EINHEITEN									
															DAVON ... AK-EINHEITEN									
															DAVON ... AK-EINHEITEN									
															DAVON ... AK-EINHEITEN									
															DAVON ... AK-EINHEITEN									
															DAVON ... AK-EINHEITEN									
															DAVON ... AK-EINHEITEN									
															DAVON ... AK-EINHEITEN									
															DAVON ... AK-EINHEITEN									
															DAVON ... AK-EINHEITEN									
															DAVON ... AK-EINHEITEN									
															DAVON ... AK-EINHEITEN									
															DAVON ... AK-EINHEITEN									
															DAVON ... AK-EINHEITEN									
															DAVON ... AK-EINHEITEN									
															DAVON ... AK-EINHEITEN									
															DAVON ... AK-EINHEITEN									
															DAVON ... AK-EINHEITEN									
															DAVON ... AK-EINHEITEN									
															DAVON ... AK-EINHEITEN									
															DAVON ... AK-EINHEITEN									
															DAVON ... AK-EINHEITEN									
															DAVON ... AK-EINHEITEN									
															DAVON ... AK-EINHEITEN									
															DAVON ... AK-EINHEITEN									
															DAVON ... AK-EINHEITEN									
															DAVON ... AK-EINHEITEN									
															DAVON ... AK-EINHEITEN									
															DAVON ... AK-EINHEITEN									
															DAVON ... AK-EINHEITEN									
															DAVON ... AK-EINHEITEN									
															DAVON ... AK-EINHEITEN									
															DAVON ... AK-EINHEITEN									
															DAVON ... AK-EINHEITEN									
															DAVON ... AK-EINHEITEN									
															DAVON ... AK-EINHEITEN									
															DAVON ... AK-EINHEITEN									
															DAVON ... AK-EINHEITEN									
															DAVON ... AK-EINHEITEN									
															DAVON ... AK-EINHEITEN									
															DAVON ... AK-EINHEITEN									
															DAVON ... AK-EINHEITEN									
															DAVON ... AK-EINHEITEN									
															DAVON ... AK-EINHEITEN									
															DAVON ... AK-EINHEITEN									
															DAVON ... AK-EINHEITEN									
															DAVON ... AK-EINHEITEN									
															DAVON ... AK-EINHEITEN									
															DAVON ... AK-EINHEITEN									
															DAVON ... AK-EINHEITEN									
															DAVON ... AK-EINHEITEN									
															DAVON ... AK-EINHEITEN									
															DAVON ... AK-EINHEITEN									
															DAVON ... AK-EINHEITEN									
															DAVON ... AK-EINHEITEN									
															DAVON ... AK-EINHEITEN									

## BETRIEBE 2), IN DENEN DAS BETRIEBLICHE EINKOMMEN

37	UNTER 1		96	18 877	49	23	24	49	10 870	43	3	3
38	1 - 2		82	16 524	45	26	11	45	5 551	40	3	2
39	2 - 5		155	26 716	70	55	30	68	9 000	62	4	2
40	5 - 10		222	34 322	82	104	36	67	13 844	55	10	2
41	10 - 20		673	28 044	186	424	63	171	18 273	119	48	4
42	20 - 30		748	41 784	137	485	126	148	29 907	89	53	6
43	30 - 50		1 085	62 157	86	662	337	143	51 573	52	71	20
44	50 - 100		950	99 463	30	385	535	102	84 137	14	48	40
45	100 U. MEHR		328	254 487	2	38	288	97	308 128	-	10	87
46	ZUSAMMEN		4 339	71 551	687	2 202	1 450	890	62 605	474	250	166

47	ZUSAMMEN	UNTER 5	309	2 017	203	87	19	186	1 629	171	11	4
48		5 - 10	204	7 409	94	101	9	81	7 475	71	9	1
49		10 - 15	207	12 545	71	126	10	61	12 474	50	11	-
50		15 - 20	241	17 520	68	159	16	67	17 813	49	15	3
51		20 - 30	439	25 154	106	280	53	90	24 845	57	31	2
52		30 - 50	801	39 773	89	577	135	129	40 020	50	70	9
53		50 U. MEHR	2 138	120 956	56	872	1 210	276	164 698	26	103	147
54		ZUSAMMEN	4 339	71 551	687	2 202	1 450	890	62 605	474	250	166

## BETRIEBE 2), IN DENEN DAS BETRIEBLICHE EINKOMMEN

55	UNTER 1		1 772	3 981	1 697	60	15	1 654	3 411	1 633	16	5
56	1 - 2		2 599	1 636	2 525	72	2	2 457	1 452	2 438	17	2
57	2 - 5		2 485	3 091	2 317	153	15	2 254	2 653	2 197	50	7
58	5 - 10		1 744	6 555	1 535	193	16	1 466	5 842	1 410	49	7
59	10 - 20		1 455	13 940	1 036	395	24	1 047	12 419	891	146	10
60	20 - 30		495	22 374	279	186	30	299	20 135	228	61	10
61	30 - 50		247	46 668	87	108	52	122	45 211	68	35	19
62	50 - 100		126	82 663	31	52	43	75	86 353	22	32	21
63	100 U. MEHR		60	271 930	3	10	47	48	287 437	2	7	39
64	ZUSAMMEN		10 983	9 108	9 510	1 229	244	9 422	7 277	8 889	413	120

65	ZUSAMMEN	UNTER 5	7 380	1 146	7 031	319	30	6 851	1 091	6 729	105	17
66		5 - 10	1 288	7 154	1 117	158	13	1 069	7 110	1 019	46	4
67		10 - 15	727	12 225	572	147	8	545	12 188	491	50	4
68		15 - 20	450	17 252	310	134	6	294	17 234	255	38	1
69		20 - 30	489	24 370	290	182	17	317	24 449	248	64	5
70		30 - 50	325	38 078	124	171	30	151	38 055	93	50	8
71		50 U. MEHR	324	127 845	66	118	140	195	145 036	54	60	81
72		ZUSAMMEN	10 983	9 108	9 510	1 229	244	9 422	7 277	8 889	413	120

1) ARBEITSLEISTUNG DER FAMILIENARBEITSKRAEFTE UND DER STAENDIGEN FAMILIENFREMDE ARBEITSKRAEFTE.

2) MIT AUSSERBETRIEBLICHEN EINKOMMEN DES BETRIEBSINHABERS UND/ODER SEINES ENEGATTEN.- 3) DES BETRIEBSINHABERS UND/



IM BETRIEB UND DES STANDARDBETRIEBSEINKOMMENS (STBE) 1979

SCHLESWIG-HOLSTEIN

BETRIEBSEINKOMMEN VON ... BIS UNTER ... AK-EINHEITEN IN BETRIEB LEISTET																			
0,5 - 1										1									
ZUSAMMEN										ZUSAMMEN									
DAVON MIT GESAMTARBEITSLEISTUNG IN BETRIEB 1)										DAVON MIT GESAMTARBEITSLEISTUNG IN BETRIEB 1)									
VON ... BIS										VON ... BIS									
UNTER ... AK-EINHEITEN										UNTER ... AK-EINHEITEN									
UNTER 1 1 - 2 2 UND MEHR										UNTER 1 1 - 2 2 UND MEHR									
BETRIEBE	STBE	DM JE	BETR.							BETRIEBE	STBE	DM JE	BETR.						
11	12			13	14	15	16	17	18	19	20								

GRÖßER IST ALS DAS AUßERBETRIEBLICHE EINKOMMEN 3)

6	15 313	6	-	-	41	28 968	-	20	21	37
6	3 853	5	1	-	31	34 911	-	22	9	38
12	6 197	8	3	1	75	46 061	-	48	27	39
42	19 674	27	11	4	113	51 908	-	83	30	40
133	24 626	67	60	6	369	33 805	-	316	53	41
116	34 679	48	57	11	484	47 119	-	375	109	42
84	59 345	34	36	14	858	64 197	-	555	305	43
56	87 038	16	25	15	792	102 315	-	312	480	44
29	238 533	2	6	21	202	231 019	-	22	180	45
484	51 839	213	199	72	2 965	77 454	-	1 753	1 212	46

42	2 323	32	7	3	81	2 751	-	69	12	67
34	7 370	23	10	1	89	7 364	-	82	7	48
34	12 389	21	12	1	112	12 631	-	103	9	49
49	17 534	19	29	1	125	17 357	-	115	10	50
87	24 751	49	37	1	262	25 400	-	212	50	51
97	38 708	39	51	7	575	39 897	-	456	119	52
141	124 506	30	53	58	1 721	113 650	-	716	1 005	53
484	51 839	213	199	72	2 965	77 454	-	1 753	1 212	54

KLEINER IST ALS DAS AUßERBETRIEBLICHE EINKOMMEN 3)

73	10 743	64	8	1	45	13 980	-	36	9	55
101	4 897	87	14	-	41	4 655	-	41	-	56
131	5 599	120	29	2	80	10 695	-	74	6	57
200	9 857	125	73	2	78	11 490	-	71	7	58
288	16 105	145	139	4	120	22 021	-	110	10	59
121	24 625	51	65	5	75	27 673	-	60	15	60
55	51 858	19	27	9	70	45 130	-	46	24	61
18	51 943	9	4	5	33	91 034	-	16	12	62
6	205 518	1	3	2	6	214 289	-	-	6	63
1 013	16 519	621	362	30	548	26 896	-	454	94	64

362	1 779	302	56	4	167	2 026	-	158	9	65
148	7 469	98	48	2	71	7 163	-	64	7	66
130	12 358	81	48	1	52	12 269	-	49	3	67
118	17 325	55	62	1	38	17 160	-	34	4	68
108	23 963	42	64	2	64	24 664	-	54	10	69
101	36 971	31	63	7	73	39 659	-	58	15	70
46	108 947	12	21	13	83	97 929	-	37	46	71
1 013	16 519	621	362	30	548	26 896	-	454	94	72

DER SEINES EHEGATTEN.



## NIEDERSACHSEN

								DAVON (SP.-1) BETRIEBE, IN DENEN DER			
						DAVON MIT		UNTER 0,5			
						GESAMTARBEITSLEISTUNG					
						IN BETRIEB 1)					
		STANDARD-		INSGESAMT		VON ... BIS		ZUSAMMEN		DAVON MIT	
LF01		EINKOMMEN				UNTER ... AK-EINHEITEN				GESAMTARBEITSLEISTUNG	
		VON... BIS								IN BETRIEB 1)	
		UNTER ...								VON ... BIS	
NR.1		1 000 DM				UNTER 1 1 - 2 2 UND				UNTER... AK-EINHEITEN	
						1 1 2 MEHR				UNTER 1 1 - 2 2 UND	
				BETRIEBE		DM JE		DM JE		BETRIEBE	
				BETR.				BETR.			
				1		2		3		4	

1) ARBEITSLEISTUNG DER FAMILIENARBEITSKRAEFTE UND DER STAENDIGEN FAMILIENFREMDEN ARBEITSKRAEFTE.  
 2) DES BETRIEBSINNABERS UND SEINES EHEGATTEN.







## NIEDERSACHSEN

NR.	LANDW. GENUTZTE FLÄCHE VON ... BIS UNTER ... HA	STANDARD-BETRIEBS-EINKOMMEN VON... BIS UNTER ... 1 000 DM	INSGESANT	BETRIEBE	STBE DM JE BETR.	DAVON MIT GESAMTARBEITSLEISTUNG IN BETRIEB 1) VON ... BIS UNTER ... AK-EINHEITEN					DAVON (SP. 1) BETRIEBE, IN DENEN DER UNTER 0,5					DAVON MIT GESAMTARBEITSLEISTUNG IN BETRIEB 1) VON ... BIS UNTER ... AK-EINHEITEN				
						1	2	3	4	5	6	7	8	9	10	1	2	3	4	5

## BETRIEBE 2), IN DENEN DAS BETRIEBLICHE EINKOMMEN

37	UNTER 1		387	37 066	131	124	132	132	10 196	104	17	11
38	1 - 2		297	15 046	161	78	58	141	2 241	130	10	1
39	2 - 5		616	13 682	262	276	78	226	5 275	167	56	3
40	5 - 10		1 261	15 691	285	832	144	270	12 308	144	113	13
41	10 - 20		3 741	24 373	364	2 623	754	505	22 827	178	281	46
42	20 - 30		2 865	37 913	136	1 830	899	303	38 278	58	178	67
43	30 - 50		3 421	59 195	81	1 860	1 480	254	60 961	30	150	74
44	50 - 100		2 831	94 182	33	938	1 860	193	99 619	11	80	102
45	100 U. MEHR		640	238 276	1	50	589	76	320 658	-	7	69
46	ZUSAMMEN		16 059	54 079	1 454	8 611	5 994	2 100	42 087	822	892	386

47	ZUSAMMEN	UNTER 5	1 068	2 134	583	439	46	489	1 765	409	77	3
48		5 - 10	977	7 572	254	623	100	243	7 512	137	97	9
49		10 - 15	1 151	12 523	192	814	145	201	12 554	90	101	10
50		15 - 20	1 147	17 534	117	816	214	149	17 420	57	75	17
51		20 - 30	2 220	24 880	126	1 512	582	242	24 622	52	149	41
52		30 - 50	3 234	39 256	101	2 055	1 078	293	39 097	44	182	67
53		50 U. MEHR	6 262	102 534	81	2 352	3 829	483	130 770	33	211	239
54		ZUSAMMEN	16 059	54 079	1 454	8 611	5 994	2 100	42 087	822	892	386

## BETRIEBE 2'), IN DENEN DAS BETRIEBLICHE EINKOMMEN

55	UNTER 1		3 798	4 168	3 321	426	51	3 010	3 512	2 891	106	13
56	1 - 2		13 127	1 316	11 840	1 232	55	11 078	1 115	10 684	385	9
57	2 - 5		16 598	3 026	12 563	3 879	156	11 971	2 731	10 648	1 300	23
58	5 - 10		11 443	7 538	5 873	5 207	363	6 186	6 655	4 548	1 585	53
59	10 - 20		7 801	14 747	2 507	4 568	726	3 001	13 599	1 676	1 207	118
60	20 - 30		1 636	17 993	363	984	289	505	28 035	216	238	51
61	30 - 50		713	45 128	128	383	202	225	44 198	82	98	45
62	50 - 100		287	81 941	25	128	134	120	91 653	17	52	51
63	100 U. MEHR		81	231 475	1	10	70	47	206 974	-	7	40
64	ZUSAMMEN		55 484	7 297	36 621	16 817	2 046	36 143	5 047	30 762	4 978	403

65	ZUSAMMEN	UNTER 5	34 883	1 562	28 765	5 864	254	26 924	1 400	25 008	1 873	43
66		5 - 10	9 064	7 165	4 626	4 173	263	4 854	7 063	3 509	1 309	36
67		10 - 15	4 664	12 248	1 703	2 677	284	1 960	12 142	1 210	708	42
68		15 - 20	2 548	17 278	726	1 560	262	942	17 211	503	405	34
69		20 - 30	2 335	24 037	499	1 490	346	760	23 972	329	369	62
70		30 - 50	1 184	37 331	204	719	261	376	37 654	134	192	50
71		50 U. MEHR	806	104 170	98	332	376	327	116 410	69	122	136
72		ZUSAMMEN	55 484	7 297	36 621	16 817	2 046	36 143	5 047	30 762	4 978	403

1) ARBEITSLEISTUNG DER FAMILIENARBEITSKRÄFTE UND DER STAENDIGEN FAMILIENFREUNDEN ARBEITSKRÄFTE.

2) MIT AUSSERBETRIEBLICHEM EINKOMMEN DES BETRIEBSINHABERS UND/ODER SEINES EHEGATTEN.- 3) DES BETRIEBSINHABERS UND/



## IN BETRIEB UND DES STANDARDBETRIEBSEINKOMMENS (STOE) 1979

NIEDERSACHSEN

BETRIEBSINHAUER VON ... BIS UNTER... AK-EINHEITEN IN BETRIEB LEISTET

0,5 - 1										1										
DAVON MIT											DAVON MIT									
GESAMTARBEITSLEISTUNG											GESAMTARBEITSLEISTUNG									
IN BETRIEB 1)											IN BETRIEB 1)									
VON ... BIS											VON ... BIS									
UNTER ... AK-EINHEITEN											UNTER ... AK-EINHEITEN									
UNTER 1 1 - 2 2 UND											UNTER 1 1 - 2 2 UND									
BETRIEBE											BETRIEBE									
11	12	13	14	15	16	17	18	19	20		11	12	13	14	15	16	17	18	19	20

GROESSER IST ALS DAS AUSSERBETRIEBLICHE EINKOMMEN 3)

65	127 790	27	23	15	190	24 697	-	84	106 37
66	8 445	31	30	5	90	39 948	-	38	52 38
199	8 138	95	95	9	191	29 407	-	125	66 39
487	12 468	141	313	33	504	20 617	-	406	98 40
1 202	21 153	186	809	207	2 034	26 660	-	1 533	501 41
661	33 644	78	404	179	1 901	39 340	-	1 248	653 42
412	50 752	51	188	173	2 755	60 295	-	1 522	1 233 43
243	88 726	22	79	142	2 395	94 297	-	779	1 616 44
79	270 134	1	8	70	485	220 178	-	35	450 45
3 414	37 502	632	1 949	833	10 545	61 835	-	5 770	4 775 46

337	2 427	174	159	4	242	2 469	-	203	39 47
346	7 530	117	200	29	388	7 648	-	326	62 48
433	12 351	102	290	41	517	12 656	-	423	94 49
396	17 571	60	280	56	602	17 539	-	461	141 50
628	24 579	74	403	151	1 350	25 046	-	960	390 51
649	38 195	57	397	195	2 292	39 577	-	1 476	816 52
625	115 323	48	220	357	5 154	98 337	-	1 921	3 233 53
3 414	37 502	632	1 949	833	10 545	61 835	-	5 770	4 775 54

KLEINER IST ALS DAS AUSSERBETRIEBLICHE EINKOMMEN 3)

614	5 358	430	173	11	174	11 308	-	147	27 55
1 756	2 098	1 156	575	25	293	4 206	-	272	21 56
4 089	3 652	1 915	2 096	78	538	4 823	-	483	55 57
4 730	8 207	1 325	3 178	227	527	11 904	-	444	83 58
4 164	15 057	831	2 848	485	636	18 131	-	513	123 59
837	26 801	147	529	161	294	31 318	-	217	77 60
241	44 386	46	121	74	247	46 699	-	164	83 61
52	75 860	8	22	22	115	74 557	-	54	61 62
17	349 412	1	3	13	17	181 276	-	-	17 63
16 500	10 087	5 859	9 545	1 096	2 841	19 710	-	2 294	547 64

6 980	2 124	3 757	3 083	140	979	2 015	-	908	71 65
3 764	7 282	1 117	2 488	159	446	7 280	-	378	68 66
2 414	12 328	493	1 730	191	290	12 300	-	239	51 67
1 379	17 342	223	976	180	227	17 165	-	179	48 68
1 241	23 951	170	860	211	334	24 503	-	261	73 69
936	36 704	70	334	132	272	38 119	-	193	79 70
186	113 619	29	74	83	293	84 512	-	136	157 71
16 500	10 087	5 859	9 545	1 096	2 841	19 710	-	2 294	547 72

ODER SEINES ERGATTEN.



## NORDRHEIN-WESTFALEN

LFZ	NR.	LANDW. GENUTZTE FLAECHE VON ... BIS UNTER ... HA	STANDARD- BETRIEBS- EINKOMMEN VON... BIS UNTER ... DM	INSGESAMT	STOE DM JE BETR.	DAVON MIT GESAMTARBEITSLEISTUNG IM BETRIEB 1) VON ... BIS UNTER ... AK-EINHEITEN					DAVON (SP. 1) BETRIEBE, IN DENEN DER UNTER 0,5					DAVON MIT GESAMTARBEITSLEISTUNG IM BETRIEB 1) VON ... BIS UNTER ... AK-EINHEITEN					ZUSAMMEN					STOE DM JE BETR.					1 2 3 4 5 6 7 8 9 10				

## BETRIEBE, DEREN INHAUER

01	UNTER 1	4 971	18 757	2 093	1 540	1 338	2 064	7 354	1 878	125	61
02	1 - 2	13 261	5 758	11 334	1 288	639	11 085	1 353	10 859	193	33
03	2 - 5	18 866	5 854	15 470	2 692	704	15 226	2 887	14 430	653	43
04	5 - 10	15 715	10 268	9 931	5 123	661	10 027	7 519	8 868	1 109	50
05	10 - 20	22 226	24 342	5 409	14 389	2 428	6 141	16 278	4 445	1 575	121
06	20 - 30	15 896	42 523	858	11 539	3 499	1 532	32 918	616	773	143
07	30 - 50	11 863	60 481	330	7 789	3 744	899	54 524	225	508	166
08	50 - 100	3 530	94 805	69	1 567	1 894	339	97 479	38	153	148
09	100 U. MEHR	502	229 652	5	62	435	126	273 861	4	15	107
10	INSGESAMT	106 830	26 452	45 499	45 989	15 342	47 439	8 780	41 463	5 104	872

11	INSGESAMT	UNTER 5	35 593	1 525	30 963	4 152	478	30 229	1 421	29 194	977	58
12		5 - 10	11 305	7 290	7 060	3 711	534	7 149	7 190	6 286	835	28
13		10 - 15	7 504	12 380	3 286	3 649	569	3 479	12 218	2 807	639	33
14		15 - 20	6 087	17 452	1 699	3 728	660	1 898	17 271	1 384	480	34
15		20 - 30	10 566	24 904	1 398	7 630	1 538	1 753	24 154	1 030	653	70
16		30 - 50	17 162	39 421	779	12 588	3 795	1 582	38 651	550	853	179
17		50 U. MEHR	18 613	83 293	314	10 531	7 768	1 349	106 270	212	667	470
18		INSGESAMT	106 830	26 452	45 499	45 989	15 342	47 439	8 780	41 463	5 104	872

## BETRIEBE OHNE AUSSER

19	UNTER 1	2 225	27 210	233	1 040	952	247	16 822	166	44	37
20	1 - 2	1 771	28 524	658	640	473	626	4 779	577	26	23
21	2 - 5	2 309	20 966	851	982	476	790	3 796	717	62	11
22	5 - 10	3 550	17 060	693	2 430	427	635	9 366	490	130	15
23	10 - 20	12 849	28 928	716	10 261	1 872	1 012	23 102	471	489	52
24	20 - 30	12 414	44 096	261	9 303	2 850	635	39 312	158	399	78
25	30 - 50	9 339	61 263	138	6 265	2 936	467	55 506	85	291	91
26	50 - 100	2 224	94 041	26	1 061	1 137	120	104 143	10	57	53
27	100 U. MEHR	205	197 865	1	33	171	29	242 728	-	1	28
28	ZUSAMMEN	46 886	41 824	3 577	32 015	11 294	4 561	24 094	2 674	1 499	388

29	ZUSAMMEN	UNTER 5	3 428	1 948	1 815	1 374	239	1 658	1 482	1 537	106	15
30		5 - 10	2 546	7 524	547	1 661	338	519	7 342	407	101	11
31		10 - 15	2 712	12 560	344	1 988	380	344	12 425	224	107	13
32		15 - 20	3 070	17 582	220	2 365	465	270	17 415	140	112	18
33		20 - 30	7 058	25 151	261	5 660	1 137	415	24 700	148	237	30
34		30 - 50	13 671	39 583	259	10 323	3 089	738	39 254	153	475	110
35		50 U. MEHR	14 401	78 359	131	8 624	5 646	617	89 838	65	361	191
36		ZUSAMMEN	46 886	41 824	3 577	32 015	11 294	4 561	24 094	2 674	1 499	388

1) ARBEITSLEISTUNG DER FAMILIENARBEITSKRAEFTE UND DER STAENDIGEN FAMILIENFREMDEN ARBEITSKRAEFTE.  
2) DES BETRIEBSINHABERS UND SEINES EHEGATTEN.



BETRIEBSINHABER VON ... BIS UNTER... AK-EINHEITEN IM BETRIEB LEISTET

0,5 - 1					1				
DAVON MIT					DAVON MIT				
GESAMTARBEITSLEISTUNG					GESAMTARBEITSLEISTUNG				
IN BETRIEB 1)					IN BETRIEB 1)				
VON ... BIS					VON ... BIS				
UNTER ... AK-EINHEITEN					UNTER ... AK-EINHEITEN				
UNTER 1 1 - 2 1 2 UND					UNTER 1 1 - 2 1 2 UND				
1 1 MEHR					1 1 MEHR				
BETRIEBE					BETRIEBE				
11	12	13	14	15	16	17	18	19	20

NATUERLICHE PERSONEN SIND, INSGESAMT

325	14 855	215	70	40	2 582	28 364	-	1 345	1 237 01
586	4 883	475	96	15	1 590	36 790	-	999	591 02
1 263	6 649	940	297	26	2 377	24 442	-	1 742	635 03
1 627	10 156	1 063	539	25	4 061	17 099	-	3 475	586 04
1 813	19 420	964	801	48	14 272	28 437	-	12 013	2 259 05
629	36 627	242	315	72	13 735	43 864	-	10 451	3 284 06
349	57 936	105	171	73	10 615	61 070	-	7 110	3 505 07
146	107 817	31	62	53	3 045	93 883	-	1 352	1 693 08
30	179 883	1	7	22	346	217 868	-	40	306 09
6 768	19 535	4 036	2 358	374	52 623	43 272	-	38 527	14 096 10

2 241	1 920	1 769	445	27	3 123	2 244	-	2 730	393 11
1 196	7 260	774	401	21	2 960	7 544	-	2 475	485 12
818	12 389	479	329	10	3 207	12 552	-	2 681	526 13
598	17 368	315	259	24	3 591	17 561	-	2 989	602 14
752	24 689	368	355	29	8 061	25 087	-	6 622	1 439 15
622	38 482	229	322	71	14 958	39 542	-	11 413	3 545 16
541	103 893	102	247	192	16 723	80 773	-	9 617	7 106 17
6 768	19 535	4 036	2 358	374	52 623	43 272	-	38 527	14 096 18

BETRIEBLICHES EINKOMMEN 2)

130	15 965	67	39	24	1 848	29 389	-	957	891 19
116	13 396	81	25	10	1 029	44 674	-	589	440 20
179	15 425	134	36	9	1 340	31 829	-	884	456 21
272	13 521	203	65	4	2 643	19 272	-	2 235	408 22
478	25 675	245	214	19	11 359	29 584	-	9 558	1 801 23
317	38 977	103	164	50	11 462	44 503	-	8 740	2 722 24
196	64 687	53	102	41	8 676	61 496	-	5 872	2 804 25
66	129 284	16	32	18	2 038	92 305	-	972	1 066 26
8	112 733	1	5	2	168	194 175	-	27	161 27
1 762	32 242	903	682	177	40 563	44 234	-	29 834	10 729 28

345	1 959	278	58	9	1 425	2 488	-	1 210	215 29
207	7 377	140	59	8	1 820	7 593	-	1 501	319 30
171	12 375	120	49	2	2 197	12 595	-	1 832	365 31
143	17 646	80	54	9	2 657	17 595	-	2 219	438 32
256	25 369	113	128	15	6 387	25 171	-	5 295	1 092 33
331	39 292	106	179	46	12 602	39 610	-	9 669	2 933 34
309	98 600	66	155	88	13 475	77 369	-	8 108	5 367 35
1 762	32 242	903	682	177	40 563	44 234	-	29 834	10 729 36



## NORDRHEIN-WESTFALEN

[illegible]

**BETRIEBE 2), IN DENEN DAS BETRIEBLICHE EINKOMMEN**

37	UNTER 1	634	25 949	129	234	271	143	13 060	107	23	13
38	1 - 2	489	21 834	256	125	108	247	3 155	236	9	2
39	2 - 5	867	17 027	491	260	116	495	5 877	443	46	6
40	5 - 10	1 450	14 408	629	691	130	618	11 088	499	102	17
41	10 - 20	3 384	24 057	817	2 184	383	939	20 388	606	309	24
42	20 - 30	2 431	40 887	204	1 697	530	386	35 269	140	208	38
43	30 - 50	2 074	59 955	87	1 276	711	260	61 576	61	149	50
44	50 - 100	1 100	95 471	20	432	648	137	91 372	10	68	59
45	100 U.MEHR	222	239 732	3	21	198	49	293 656	3	6	40
46	ZUSAMMEN	12 651	41 591	2 636	6 920	3 095	3 274	26 904	2 105	920	249

47	ZUSAMMEN		UNTER 5	1 449	1 985	954	423	72	922	1 735	861	58	3
48		5 - 10	1 103	7 458	480	520	103	479	7 419	383	89	7	
49		10 - 15	1 155	12 509	382	646	127	402	12 489	300	92	10	
50		15 - 20	1 087	17 495	297	665	125	296	17 515	212	80	4	
51		20 - 30	1 846	24 692	279	1 261	306	359	24 213	182	157	20	
52		30 - 50	2 519	39 106	169	1 782	568	392	38 825	114	237	41	
53		50 U. MEHR	3 492	96 654	75	1 623	1 794	424	115 123	53	207	164	
54		ZUSAMMEN	12 651	41 591	2 636	6 920	3 095	3 274	26 904	2 105	920	244	

**BETRIEBE 2), IN DENEN DAS BETRIEDLICHE EINKOMMEN**

55	UNTER 1	2 111	7 696	1 730	266	115	1 673	5 471	1 604	58	11
56	1 - 2	10 993	1 376	10 413	523	57	10 204	1 097	10 039	158	7
57	2 - 5	15 675	3 014	14 115	1 448	112	13 928	2 729	13 358	544	26
58	5 - 10	10 709	7 457	8 603	2 002	104	8 768	7 134	7 873	877	18
59	10 - 20	5 982	14 669	3 871	1 939	172	4 184	13 707	3 364	776	44
60	20 - 30	1 045	27 663	393	535	117	511	23 196	318	166	27
61	30 - 50	448	46 837	103	248	97	170	41 552	77	68	25
62	50 - 100	201	99 978	23	72	106	82	97 930	18	28	36
63	100 U.NEHR	73	290 867	1	8	64	48	272 462	1	8	39
64	ZUSAMMEN	47 237	7 144	39 252	7 041	944	39 568	5 517	36 652	2 683	233

65	ZUSAMMEN	UNTER 5	30 689	1 456	28 170	2 352	167	27 625	1 407	26 773	812	40
66		5 - 10	7 654	7 187	6 031	1 530	93	6 149	7 159	5 494	645	10
67		10 - 15	3 632	12 204	2 558	1 012	62	2 730	12 152	2 281	439	10
68		15 - 20	1 926	17 221	1 179	677	70	1 329	17 190	1 029	288	12
69		20 - 30	1 657	24 091	855	708	94	976	23 902	698	259	19
70		30 - 50	965	37 967	351	478	136	451	37 527	283	141	27
71		50 U. MEHR	714	117 231	108	284	322	308	127 002	94	99	115
72	ZUSAMMEN		47 237	7 144	39 252	7 041	944	39 568	5 517	36 652	2 683	233

## 1) ARBEITSLEISTUNG DER FAMILIENARBEITSKRAEFTE UND DER STAENDIGEN FAMILIENFRENDEN ARBEITSKRAEFTE.

2) MIT AUSSERBETRIEBLICHEN EINKOMMEN DES BETRIEBSINHABERS UND/ODER SEINES EHEGATTEN.- 3) DES BETRIEBSINHABERS UND/



IN BETRIEB UND DES STANDARDBETRIEBSEINKOMMENS (STBE) 1979

												NORDRHEIN-WESTFALEN			
BETRIEBSINHABER VON ... BIS UNTER... AK-EINHEITEN IM BETRIEB LEISTET															
0,5 - 1															
DAVON MIT															
GESAMTARBEITSLEISTUNG															
IN BETRIEB 1)															
VON ... BIS															
UNTER ... AK-EINHEITEN															
1 1 - 2 1 2 UND															
1 1 MEHR															
ZUSAMMEN															
STBE															
DM JE															
BETR.															
11 1 12 1 13 1 14 1 15 1 16 1 17 1 18 1 19 1 20 1															

GROESSER IST ALS DAS AUSSERBETRIEBLICHE EINKOMMEN 3)

46	32 875	22	14	10	445	29 375	-	197	248	37
28	15 033	20	5	3	214	44 284	-	111	103	38
70	20 733	48	18	4	302	34 444	-	196	106	39
198	12 778	130	65	3	634	18 153	-	524	110	40
428	21 044	211	198	19	2 017	26 404	-	1 677	340	41
166	40 520	64	85	17	1 879	42 073	-	1 404	475	42
98	51 867	26	48	24	1 716	60 172	-	1 079	637	43
59	93 448	10	23	26	904	96 210	-	341	563	44
15	209 256	-	2	13	158	225 902	-	13	145	45
1 108	31 946	531	458	119	8 269	48 699	-	5 542	2 727	46

129	2 283	93	36	-	398	2 467	-	329	69	47
150	7 380	97	51	2	474	7 522	-	380	94	48
139	12 444	82	53	4	614	12 532	-	501	113	49
164	17 455	85	73	6	627	17 496	-	512	115	50
200	24 724	97	92	11	1 287	24 820	-	1 012	275	51
161	37 727	55	89	17	1 966	39 275	-	1 456	510	52
165	111 397	22	64	79	2 903	93 119	-	1 352	1 551	53
1 108	31 946	531	458	119	8 269	48 699	-	5 542	2 727	54

KLEINER IST ALS DAS AUSSERBETRIEBLICHE EINKOMMEN 3)

149	8 324	126	17	6	289	20 250	-	191	98	55
442	2 005	374	66	2	347	8 790	-	299	48	56
1 013	4 129	757	243	13	734	6 871	-	661	73	57
1 157	8 916	730	409	18	784	8 921	-	716	68	58
906	15 351	507	389	10	892	18 492	-	774	118	59
146	27 100	75	66	5	388	33 758	-	303	85	60
55	44 691	26	21	8	223	51 396	-	159	64	61
20	76 134	5	7	8	99	106 491	-	37	62	62
7	193 684	-	-	7	18	377 741	-	-	18	63
3 895	10 225	2 600	1 218	77	3 774	21 022	-	3 140	634	64

1 766	1 886	1 397	351	18	1 298	1 907	-	1 189	109	65
839	7 210	537	291	11	666	7 425	-	594	72	66
508	12 374	277	227	4	394	12 343	-	346	48	67
291	17 181	150	132	9	306	17 394	-	257	49	68
295	24 087	157	135	3	386	24 569	-	314	72	69
130	37 355	68	54	8	384	38 692	-	283	101	70
66	109 071	14	28	24	340	109 964	-	157	183	71
3 895	10 225	2 600	1 218	77	3 774	21 022	-	3 140	634	72

ODER SEINES EHEGATTEN.



2) DES BETRIEBSINHABERS UND SEINES EHEGATTEN.











IN BETRIEB UND DES STANDARDBETRIEBSEINKOMMENS (STBE) 1979

BETRIEBSINHABER VON ... BIS UNTER... AK-EINHEITEN IN BETRIEB LEISTET										MESSEN									
0,5 - 1										1									
DAVON MIT GESAMTARBEITSLEISTUNG IN BETRIEB 1)										DAVON MIT GESAMTARBEITSLEISTUNG IN BETRIEB 1)									
VON ... BIS										VON ... BIS									
UNTER ... AK-EINHEITEN										UNTER ... AK-EINHEITEN									
UNTER 1 1 - 2 2 UND MEHR										UNTER 1 1 - 2 2 UND MEHR									
BETRIEBE										BETRIEBE									
11	12	13	14	15	16	17	18	19	20	11	12	13	14	15	16	17	18	19	20

GROESSER IST ALS DAS AUSSERBETRIEBLICHE EINKOMMEN 3)

15	13 407	5	4	4	82	21 399	-	32	50 37
19	15 817	12	5	2	46	35 144	-	19	27 38
56	14 149	27	25	4	102	35 948	-	65	37 39
113	9 189	52	58	3	295	16 704	-	255	40 40
395	18 243	117	249	29	1 104	20 653	-	916	188 41
209	29 126	45	127	37	866	34 353	-	550	316 42
57	44 662	16	29	12	488	50 976	-	276	212 43
14	70 309	4	6	4	150	76 909	-	60	90 44
8	336 822	1	1	6	45	220 637	-	4	41 45
886	24 662	279	506	101	3 178	34 883	-	2 177	1 001 46

77	2 699	50	26	1	99	3 051	-	78	21 47
128	7 408	66	60	2	282	7 675	-	249	33 48
143	12 283	57	81	5	368	12 708	-	327	41 49
142	17 579	33	101	8	391	17 544	-	327	64 50
204	24 736	43	136	25	670	24 776	-	493	177 51
140	38 071	21	84	35	832	38 665	-	509	323 52
52	116 649	9	18	25	536	89 712	-	194	342 53
886	24 662	279	506	101	3 178	34 883	-	2 177	1 001 54

KLEINER IST ALS DAS AUSSERBETRIEBLICHE EINKOMMEN 3)

54	5 795	36	17	1	67	11 864	-	48	19 55
259	1 996	206	51	2	114	7 475	-	100	14 56
899	3 184	591	307	1	355	5 075	-	330	25 57
1 333	6 954	576	737	20	385	8 509	-	342	43 58
1 282	14 116	389	831	62	462	15 235	-	372	90 59
184	23 595	45	126	13	137	32 168	-	97	40 60
33	30 760	8	17	8	58	40 655	-	37	21 61
6	46 019	1	2	3	12	59 445	-	5	7 62
-	-	-	-	-	6	178 467	-	-	6 63
4 050	9 060	1 852	2 088	110	1 596	13 980	-	1 331	265 64

1 532	2 326	1 035	492	5	561	2 422	-	527	34 65
1 116	7 330	449	646	21	363	7 320	-	523	40 66
662	12 097	194	444	24	213	12 409	-	179	34 67
384	17 185	96	267	21	143	17 219	-	111	32 68
259	23 839	55	185	19	151	24 420	-	107	44 69
77	35 985	17	46	14	106	37 911	-	62	44 70
20	69 754	6	8	6	59	92 971	-	22	37 71
4 050	9 060	1 852	2 088	110	1 596	13 980	-	1 331	265 72

ODER SEINES EHEGATTEN.



## RHEINLAND-PFALZ

NR.	LANDW. GENUTZTE FLAECHE VON ... BIS UNTER ... HA	STANDARD- BETRIEBS- EINKOMMEN VON ... BIS UNTER ... 1 000 DM	INSGESANT	BETRIEBE	DABON MIT GESAMTARBEITSLEISTUNG IN BETRIEB 1) VON ... BIS UNTER ... AK-EINHEITEN					DABON (SP. 1) BETRIEBE, IN DENEN DER UNTER 0,5					DABON MIT GESAMTARBEITSLEISTUNG IN BETRIEB 1) VON ... BIS UNTER ... AK-EINHEITEN				
					1	2	3	4	5	6	7	8	9	10	1	2	3	4	5

## BETRIEBE, DEREN INHABER

01	UNTER 1		10 643	6 415	9 068	1 210	365	8 876	5 473	8 545	316	15
02	1 - 2		10 963	8 687	8 325	2 139	499	8 347	5 543	7 873	442	32
03	2 - 5		15 124	12 836	10 098	3 849	1 177	10 077	5 688	9 315	689	73
04	5 - 10		13 113	18 364	7 139	4 577	1 397	7 448	7 618	6 378	975	95
05	10 - 20		12 481	27 202	3 201	7 135	2 145	3 779	14 732	2 640	1 023	116
06	20 - 30		6 502	39 627	449	4 076	1 977	722	27 241	316	346	60
07	30 - 50		4 478	54 011	110	2 458	1 910	279	61 105	77	134	68
08	50 - 100		1 148	86 612	22	473	653	66	170 903	9	27	30
09	100 U. MEHR		89	165 282	3	21	65	15	365 790	1	-	14
10	INSGESANT		74 541	20 816	38 415	25 938	10 188	39 609	8 030	35 154	3 952	503

11	INSGESANT		24 727	2 061	22 482	2 097	148	21 921	1 996	21 248	652	21
12	5 - 10		12 102	7 214	8 881	2 963	258	9 027	7 120	8 047	955	25
13	10 - 15		7 056	12 306	3 534	3 096	426	3 917	12 148	3 124	759	34
14	15 - 20		4 988	17 408	1 595	2 893	500	1 848	17 288	1 319	495	34
15	20 - 30		7 702	24 741	1 194	5 063	1 445	1 529	24 191	934	527	68
16	30 - 50		9 604	38 981	523	5 976	3 105	840	37 751	350	387	103
17	50 U. MEHR		8 362	80 694	206	3 850	4 306	527	117 272	132	177	218
18	INSGESANT		74 541	20 816	38 415	25 938	10 188	39 609	8 030	35 154	3 952	503

## BETRIEBE OHNE AUSSER

19	UNTER 1		1 389	10 818	632	498	259	524	6 148	500	21	3
20	1 - 2		1 930	19 386	477	1 097	356	427	9 019	374	45	8
21	2 - 5		3 427	30 712	553	2 024	850	466	13 961	385	62	19
22	5 - 10		3 642	38 928	407	2 245	990	343	21 422	245	72	26
23	10 - 20		6 276	36 154	288	4 343	1 645	278	28 170	160	94	24
24	20 - 30		4 740	42 387	95	3 037	1 608	139	38 548	49	73	17
25	30 - 50		3 621	54 252	29	1 989	1 603	89	59 477	17	52	20
26	50 - 100		920	78 458	10	393	517	22	133 797	3	12	7
27	100 U. MEHR		51	118 331	1	15	35	3	249 745	-	-	3
28	ZUSAMMEN		25 996	38 542	2 492	15 641	7 863	2 291	18 813	1 733	431	127

29	ZUSAMMEN		1 486	2 477	969	455	62	844	2 211	809	35	-
30	5 - 10		1 469	7 583	533	808	128	410	7 244	372	37	1
31	10 - 15		1 880	12 563	297	1 327	256	231	12 240	190	37	4
32	15 - 20		2 182	17 526	195	1 628	359	158	17 461	106	44	8
33	20 - 30		4 828	24 972	235	3 476	1 117	218	24 612	129	77	12
34	30 - 50		7 446	39 187	167	4 742	2 537	236	38 065	80	124	32
35	50 U. MEHR		6 705	76 497	96	3 205	3 404	194	94 486	47	77	70
36	ZUSAMMEN		25 996	38 542	2 492	15 641	7 863	2 291	18 813	1 733	431	127

1) ARBEITSLEISTUNG DER FAMILIENARBEITSKRAEFTE UND DER STAENDIGEN FAMILIENFREMDE ARBEITSKRAEFTE.  
2) DES BETRIEBSINHABERS UND SEINES EHEGATTEN.



BETRIEDSINHABER VON ... BIS UNTER ... AK-EINHEITEN IM BETRIEB LEISTET										DAVON MIT GESAMTARBEITSLEISTUNG IN BETRIEB 1)									
0,5 - 1										1									
ZUSAMMEN										ZUSAMMEN									
BETRIEBE I STBE I										BETRIEBE I STBE I									
11 I 12 I 13 I 14 I 15 I 16 I 17 I 18 I 19 I 20 I										11 I 12 I 13 I 14 I 15 I 16 I 17 I 18 I 19 I 20 I									

## NATUERLICHE PERSONEN SIND, INSGESAMT

761	8 093	523	216	22	1 006	13 453	-	678	328 01
761	12 053	452	295	14	1 855	21 453	-	1 402	453 02
1 329	14 406	783	496	50	3 718	31 647	-	2 664	1 054 03
1 548	12 827	761	734	53	4 117	39 888	-	2 868	1 249 04
1 557	17 749	561	908	88	7 145	35 858	-	5 204	1 941 05
480	29 231	133	288	59	5 300	42 256	-	3 442	1 858 06
168	54 533	33	96	39	4 031	53 499	-	2 228	1 803 07
55	88 109	13	21	21	1 027	81 115	-	425	602 08
3	82 783	2	-	1	71	126 407	-	21	50 09
6 662	16 550	3 261	3 054	347	28 270	39 735	-	18 932	9 338 10

1 719	2 565	1 234	471	14	1 087	2 582	-	974	113 11
1 558	7 370	834	697	27	1 517	7 609	-	1 311	206 12
1 032	12 298	410	588	34	2 107	12 605	-	1 749	358 13
683	17 435	276	378	29	2 457	17 491	-	2 020	437 14
775	24 404	260	465	50	5 398	24 945	-	4 071	1 327 15
556	38 244	173	308	75	8 208	39 156	-	5 281	2 927 16
339	87 271	74	147	118	7 496	77 825	-	3 526	3 970 17
6 662	16 550	3 261	3 054	347	28 270	39 735	-	18 932	9 338 18

## BETRIEBLICHES EINKOMMEN 2)

196	10 172	132	52	12	669	14 665	-	425	244 19
179	16 416	103	73	3	1 324	23 132	-	979	345 20
282	23 349	168	96	18	2 679	34 400	-	1 866	813 21
248	23 511	162	74	12	3 051	42 149	-	2 099	952 22
243	32 731	128	98	17	5 755	36 684	-	4 151	1 604 23
122	41 226	46	58	18	4 479	42 538	-	2 906	1 573 24
67	63 355	12	31	24	3 465	53 941	-	1 906	1 559 25
19	63 768	7	6	6	879	77 347	-	375	504 26
1	32 926	1	-	-	47	111 760	-	15	32 27
1 357	26 424	759	488	110	22 348	41 301	-	14 722	7 626 28

195	2 800	160	33	2	447	2 838	-	387	60 29
210	7 377	161	44	5	849	7 799	-	727	122 30
162	12 363	107	51	4	1 487	12 635	-	1 239	248 31
150	17 466	89	56	5	1 874	17 536	-	1 528	346 32
227	24 598	106	114	7	4 383	25 009	-	3 285	1 098 33
225	38 769	87	112	26	6 985	39 239	-	4 506	2 479 34
188	78 900	49	78	61	6 323	75 874	-	3 050	3 273 35
1 357	26 424	759	488	110	22 348	41 301	-	14 722	7 626 36



## RHEINLAND-PFALZ

NR.	LANDW. GENUTZTE FLAECHE VON ... BIS UNTER ... HA	STANDARD-BETRIEBS-EINKOMMEN VON... BIS UNTER ... 1 000 DM	INSGESANT	DAVON MIT GESAMTARBEITSLEISTUNG IN BETRIEB 1) VON ... BIS UNTER ... AK-EINHEITEN					DAVON (SP. 1) BETRIEBE, IN DENEN DER UNTER 0,5				
				1	2	3	4	5	6	7	8	9	10
37	UNTER 1		774	9 854	525	189	60	506	7 891	457	48	1	
38	1 - 2		907	17 573	431	390	86	447	14 574	357	83	7	
39	2 - 5		1 257	27 772	409	623	225	450	20 582	324	108	18	
40	5 - 10		1 133	37 274	281	585	267	299	24 452	202	75	22	
41	10 - 20		1 573	33 178	284	973	316	355	26 454	200	124	31	
42	20 - 30		1 014	39 184	96	630	288	163	33 614	55	92	16	
43	30 - 50		621	56 137	27	344	250	85	68 106	19	46	20	
44	50 - 100		183	119 468	8	59	116	20	284 631	3	4	13	
45	100 U. MEHR		28	258 725	2	4	22	7	557 994	1	-	6	
46	ZUSAMMEN		7 490	34 258	2 063	3 797	1 630	2 332	24 588	1 618	580	134	
47	ZUSAMMEN	UNTER 5	586	2 835	453	119	14	414	2 781	394	19	1	
48		5 - 10	829	7 573	483	312	34	442	7 440	388	53	1	
49		10 - 15	919	12 531	368	487	64	370	12 459	292	78	-	
50		15 - 20	894	17 446	290	526	78	311	17 554	213	93	5	
51		20 - 30	1 449	24 630	273	937	239	382	24 360	201	159	22	
52		30 - 50	1 489	38 637	146	897	446	255	38 345	99	125	31	
53		50 U. MEHR	1 324	96 920	50	519	755	158	150 289	31	53	74	
54		ZUSAMMEN	7 490	34 258	2 063	3 797	1 630	2 332	24 588	1 618	580	134	
55	UNTER 1		8 480	5 379	7 911	523	46	7 846	5 272	7 588	247	11	
56	1 - 2		8 126	5 154	7 417	652	57	7 473	4 804	7 142	314	17	
57	2 - 5		10 440	5 170	9 136	1 202	102	9 161	4 536	8 606	519	36	
58	5 - 10		8 338	6 813	6 451	1 747	140	6 806	6 182	5 931	828	47	
59	10 - 20		4 632	13 044	2 629	1 819	184	3 146	12 221	2 280	805	61	
60	20 - 30		748	22 740	258	409	81	420	21 025	212	181	27	
61	30 - 50		236	44 730	54	125	57	105	56 818	41	36	28	
62	50 - 100		45	119 715	4	21	20	24	110 145	3	11	10	
63	100 U. MEHR		10	143 091	-	2	8	5	166 331	-	-	5	
64	ZUSAMMEN		41 055	7 139	33 860	6 500	695	34 986	6 220	31 803	2 941	242	
65	ZUSAMMEN	UNTER 5	22 655	2 014	21 060	1 523	72	20 663	1 971	20 045	598	20	
66		5 - 10	9 804	7 128	7 865	1 843	96	8 175	7 096	7 287	865	23	
67		10 - 15	4 257	12 144	2 869	1 282	106	3 316	12 107	2 642	644	30	
68		15 - 20	1 912	17 256	1 110	739	63	1 379	17 209	1 000	358	21	
69		20 - 30	1 425	24 071	686	650	89	929	24 022	604	291	34	
70		30 - 50	669	37 448	210	337	122	349	37 104	171	138	40	
71		50 U. MEHR	333	100 689	60	126	147	175	112 723	54	47	74	
72		ZUSAMMEN	41 055	7 139	33 860	6 500	695	34 986	6 220	31 803	2 941	242	

1) ARBEITSLEISTUNG DER FAMILIENARBEITSKRAEFTE UND DER STAENDIGEN FAMILIENFREMDEN ARBEITSKRAEFTE.

2) MIT AUSSENDETRIEBLICHEN EINKOMMEN DES BETRIEBSINHABERS UND/ODER SEINES EHEGATTEN.- 3) DES BETRIEBSINHABERS UND/



## IN BETRIEB UND DES. STANDARDBETRIEBSEINKOMMENS (STBE) 1979

										RHEINLAND-PFALZ									
BETRIEBSINHABER VON ... BIS UNTER... AK-EINHEITEN IN BETRIEB LEISTET																			
0,5 - 1																			
ZUSAMMEN										ZUSAMMEN									
STBE										STBE									
DM JE										DM JE									
BETR.										BETR.									
11	12	13	14	15	16	17	18	19	20	11	12	13	14	15	16	17	18	19	20

## GROSSER IST ALS DAS AUSSERBETRIEBLICHE EINKOMMEN 3)

105	12 318	68	33	4	163	14 361	-	108	55 37
146	16 954	74	67	5	314	22 129	-	240	74 38
191	27 131	85	92	14	616	33 222	-	423	193 39
162	25 728	79	69	14	672	45 763	-	441	231 40
222	25 343	84	120	18	996	37 320	-	729	267 41
147	29 612	41	89	17	704	42 472	-	449	255 42
51	66 281	8	33	10	485	52 972	-	265	220 43
29	95 530	5	13	11	134	99 998	-	42	92 44
1	59 000	1	-	-	20	163 967	-	4	16 45
1 054	27 806	445	516	93	4 104	41 410	-	2 701	1 403 46

71	3 164	59	11	1	101	2 827	-	89	12 47
139	7 624	95	41	3	248	7 781	-	218	30 48
165	12 467	76	83	6	384	12 628	-	326	58 49
166	17 373	77	83	6	417	17 395	-	350	67 50
228	24 840	72	143	13	839	24 697	-	635	204 51
181	38 136	47	110	24	1 053	38 793	-	662	391 52
104	101 114	19	45	40	1 062	88 570	-	421	641 53
1 054	27 806	445	516	93	4 104	41 410	-	2 701	1 403 54

## KLEINER IST ALS DAS AUSSERBETRIEBLICHE EINKOMMEN 3)

460	6 243	323	131	6	174	7 943	-	145	29 55
436	8 621	275	155	6	217	10 229	-	183	34 56
856	8 620	530	308	18	423	11 917	-	375	48 57
1 138	8 662	520	591	27	394	12 361	-	328	66 58
1 092	12 871	349	690	53	394	20 093	-	324	70 59
211	22 031	46	141	24	117	30 174	-	87	30 60
50	30 728	13	32	5	81	37 703	-	57	24 61
7	118 003	1	2	4	14	136 979	-	8	6 62
1	156 423	-	-	1	4	110 707	-	2	2 63
4 251	10 607	2 057	2 050	144	1 818	16 708	-	1 509	309 64

1 453	2 505	1 015	427	11	539	2 323	-	498	41 65
1 209	7 340	578	612	19	420	7 125	-	366	54 66
705	12 243	227	454	24	236	12 374	-	184	52 67
367	17 450	110	239	18	166	17 224	-	142	24 68
320	23 956	82	208	30	176	24 534	-	151	25 69
150	37 589	39	86	25	170	38 031	-	113	57 70
47	90 124	6	24	17	111	86 190	-	55	56 71
4 251	10 607	2 057	2 050	144	1 818	16 708	-	1 509	309 72

ODER SEINES EHEGATTEN.



## BADEN-WUERTTEMBERG

		LANDW. GENUTZTE FLAECHE	STANDARD-BETRIEBS-EINKOMMEN	INSGESANT		DAVON MIT GESAMTARBEITSLEISTUNG IM BETRIEB 1) VON ... BIS					DAVON (SP. 1) BETRIEBE, IN DENEN DER UNTER 0,5				
LFZ	VON ... BIS UNTER ... HA	VON... BIS 1 000 DM		DM JE	UNTER ...	1	1 - 2	2 UND MEHR	ZUSAMMEN	UNTER ...	1	1 - 2	2 UND MEHR		
NR.			BETRIEBE	BETR.		3	4	5	6	7	8	9	10		
BETRIEBE, DEREN INHABER															
01	UNTER 1		10 168	6 436	8 392	920	856	8 289	4 111	8 085	169	35			
02	1 - 2		25 728	2 777	23 663	1 569	496	23 310	1 711	22 855	418	37			
03	2 - 5		33 386	4 645	26 793	5 863	730	26 912	2 973	25 093	1 758	61			
04	5 - 10		29 181	9 665	15 997	11 721	1 463	17 699	6 764	14 298	3 294	107			
05	10 - 20		30 404	20 916	6 637	19 075	4 692	8 552	14 068	5 526	2 829	197			
06	20 - 30		13 830	37 529	737	8 848	4 245	1 286	27 739	552	620	114			
07	30 - 50		6 700	52 515	178	3 627	2 895	429	41 179	138	202	89			
08	50 - 100		1 385	80 190	31	606	748	102	83 668	23	32	47			
09	100 U.MEHR		193	151 810	9	35	149	46	201 751	6	2	38			
10	INSGESANT		150 975	14 712	82 437	52 264	16 274	86 625	5 370	76 576	9 324	725			
BETRIEBE OHNE AUSSER															
11	INSGESANT	UNTER 5	66 273	1 693	59 175	6 653	445	58 545	1 595	56 273	2 204	68			
12		5 - 10	22 525	7 234	14 034	7 850	641	15 298	7 097	12 635	2 591	72			
13		10 - 15	13 666	12 353	5 137	7 552	977	6 241	12 177	4 428	1 751	62			
14		15 - 20	9 914	17 384	2 056	6 633	1 225	2 821	17 186	1 719	1 037	65			
15		20 - 30	14 349	24 640	1 414	9 980	2 955	2 220	23 901	1 084	1 013	123			
16		30 - 50	15 461	38 465	478	9 556	5 427	1 042	37 323	343	557	142			
17		50 U. MEHR	8 787	74 723	143	4 040	4 604	458	102 070	94	171	193			
18	INSGESANT		150 975	14 712	82 437	52 264	16 274	86 625	5 370	76 576	9 324	725			
19	UNTER 1		1 248	18 508	241	416	591	251	7 150	210	31	10			
20	1 - 2		1 066	20 809	398	325	343	354	4 205	325	18	11			
21	2 - 5		2 358	19 514	637	1 327	394	532	7 247	456	67	9			
22	5 - 10		5 022	18 576	513	3 676	833	488	10 583	330	148	10			
23	10 - 20		13 564	26 211	364	10 027	3 173	565	20 628	241	285	39			
24	20 - 30		9 569	40 184	91	6 231	3 247	251	34 392	60	150	41			
25	30 - 50		5 126	54 633	40	2 771	2 315	122	47 493	28	60	34			
26	50 - 100		1 041	77 338	10	458	573	35	96 536	8	8	19			
27	100 U.MEHR		119	130 210	2	26	91	15	197 986	1	1	13			
28	ZUSAMMEN		39 113	33 254	2 296	25 257	11 560	2 613	17 119	1 659	768	186			
BETRIEBE OHNE AUSSER															
29	ZUSAMMEN	UNTER 5	2 038	2 322	1 082	829	127	959	1 827	890	66	3			
30		5 - 10	2 483	7 602	449	1 731	303	413	7 214	315	92	6			
31		10 - 15	3 489	12 598	262	2 688	539	275	12 398	168	97	10			
32		15 - 20	4 130	17 507	163	3 231	736	218	17 265	107	98	13			
33		20 - 30	8 399	24 978	171	6 178	2 050	299	24 713	92	176	31			
34		30 - 50	11 537	38 745	116	7 264	4 157	288	38 621	58	176	54			
35		50 U. MEHR	7 037	71 624	53	3 336	3 648	161	88 925	29	63	69			
36	ZUSAMMEN		39 113	33 254	2 296	25 257	11 560	2 613	17 119	1 659	768	186			

2) DES BETRIEBSINHABERS UND SEINES EHEGATTEN.



IM BETRIEB UND DES STANDARDBETRIEBSEINKOMMENS (STBE) 1979

										BADEN-WÜRTTEMBERG									
BETRIEBSINHABER VON ... BIS UNTER... AK-EINHEITEN IM BETRIEB LEISTET																			
0,5 - 1										1									
DARVON MIT										DARVON MIT									
GESAMTARBEITSLEISTUNG										GESAMTARBEITSLEISTUNG									
IM BETRIEB 1)										IM BETRIEB 1)									
VON ... BIS										VON ... BIS									
UNTER ... AK-EINHEITEN										UNTER ... AK-EINHEITEN									
UNTER 1 1 - 2 1 2 UND										UNTER 1 1 - 2 1 2 UND									
BETRIEBE										BETRIEBE									
11	12	13	14	15	16	17	18	19	20	11	12	13	14	15	16	17	18	19	20

NATUERLICHE PERSONEN SIND, INSGESAMT

394	6 668	307	75	12	1 485	19 352	-	676	809 01
995	4 259	808	178	9	1 423	19 197	-	973	450 02
2 710	5 511	1 700	973	37	3 764	15 973	-	3 132	632 03
4 105	8 908	1 699	2 313	93	7 377	17 047	-	6 114	1 263 04
4 132	16 503	1 111	2 806	215	17 720	25 249	-	13 440	4 280 05
967	28 641	185	674	108	11 577	39 359	-	7 554	4 023 06
276	40 753	40	164	72	5 995	53 868	-	3 261	2 734 07
41	81 494	8	21	12	1 242	79 861	-	553	689 08
11	126 279	3	1	7	136	136 983	-	32	104 09
13 631	12 489	5 861	7 205	565	50 719	31 266	-	35 735	14 984 10

4 209	2 373	2 902	1 274	33	3 519	2 500	-	3 175	344 11
3 196	7 410	1 399	1 745	52	4 031	7 614	-	3 514	517 12
2 301	12 350	709	1 513	79	5 124	12 568	-	4 288	836 13
1 415	17 256	337	1 018	60	5 678	17 514	-	4 578	1 100 14
1 496	24 142	330	1 048	118	10 633	24 865	-	7 919	2 714 15
790	37 171	135	515	140	13 629	38 627	-	8 484	5 145 16
224	81 447	49	92	83	8 105	72 992	-	3 777	4 328 17
13 631	12 489	5 861	7 205	565	50 719	31 266	-	35 735	14 984 18

BETRIEBLICHES EINKOMMEN 2)

51	12 305	31	15	5	946	21 856	-	370	576 19
100	13 557	73	22	5	612	31 599	-	285	327 20
245	15 828	181	53	11	1 581	24 212	-	1 207	374 21
315	14 475	183	122	10	4 219	19 806	-	3 406	813 22
394	21 369	123	222	49	12 605	26 612	-	9 520	3 085 23
170	35 808	31	103	36	9 148	40 425	-	5 978	3 170 24
72	48 921	12	34	26	4 932	54 893	-	2 677	2 255 25
9	82 503	2	5	2	997	76 617	-	445	552 26
4	136 506	1	-	3	100	119 792	-	25	75 27
1 360	21 867	637	576	147	35 140	34 895	-	23 913	11 227 28

238	2 574	192	42	4	841	2 817	-	721	120 29
213	7 261	134	78	1	1 857	7 728	-	1 561	296 30
193	12 384	94	86	13	3 021	12 630	-	2 505	516 31
147	17 221	56	82	9	3 765	17 532	-	3 051	714 32
234	24 534	79	126	29	7 866	25 001	-	5 876	1 990 33
236	38 635	58	129	49	11 013	38 751	-	6 959	4 054 34
99	78 779	24	33	42	6 777	71 109	-	3 240	3 537 35
1 360	21 867	637	576	147	35 140	34 895	-	23 913	11 227 36



## BADEN-WÜRTTEMBERG

NR.	LANDW. GENUTZTE FLÄCHE VON ... BIS UNTER ... HA	STANDARD-BETRIEBS-EINKOMMEN VON ... BIS UNTER ... 1 000 DM	INSGESANT	BETRIEBE	STBE DM JE BETR.	DAVON MIT GESAMTARBEITSLEISTUNG IM BETRIEB 1) VON ... BIS UNTER ... AK-EINHEITEN					DAVON (SP. 1) BETRIEBE, IN DENEN DER UNTER 0,5				
						1	2	3	4	5	ZUSAMMEN	1	2	3	4
						1	2	3	4	5	6	7	8	9	10

## BETRIEBE 2), IN DENEN DAS BETRIEBLICHE EINKOMMEN

37	UNTER 1		523	12 971	280	108	135	272	6 096	250	15	7
38	1 - 2		605	12 072	392	148	65	366	7 178	337	25	4
39	2 - 5		1 553	14 023	708	717	128	680	10 236	571	99	10
40	5 - 10		3 263	14 273	936	2 031	296	1 001	11 722	703	279	19
41	10 - 20		6 775	21 932	1 067	4 588	1 120	1 500	19 527	754	672	74
42	20 - 30		3 088	34 974	262	1 964	862	464	33 228	180	243	41
43	30 - 50		1 295	48 518	63	719	513	178	44 697	47	97	34
44	50 - 100		288	87 292	6	132	150	37	72 748	3	21	13
45	100 U. MEHR		52	204 537	1	6	45	16	236 632	1	-	15
46	ZUSAMMEN		17 442	25 091	3 715	10 413	3 314	4 514	18 193	2 846	1 451	217

47	ZUSAMMEN	UNTER 5	1 529	2 553	994	487	48	908	2 308	848	59	1
48		5 - 10	2 155	7 647	849	1 198	108	813	7 455	640	161	12
49		10 - 15	2 576	12 517	636	1 719	221	714	12 498	458	244	12
50		15 - 20	2 625	17 473	484	1 825	316	663	17 423	365	279	19
51		20 - 30	3 861	24 431	510	2 655	696	800	24 212	365	391	44
52		30 - 50	3 234	37 917	208	1 922	1 104	452	37 313	150	247	55
53		50 U. MEHR	1 462	83 573	34	607	821	164	105 217	20	70	74
54		ZUSAMMEN	17 442	25 091	3 715	10 413	3 314	4 514	18 193	2 846	1 451	217

## BETRIEBE 2), IN DENEN DAS BETRIEBLICHE EINKOMMEN

55	UNTER 1		8 394	4 229	7 869	396	129	7 763	3 937	7 623	123	17
56	1 - 2		24 050	1 741	22 869	1 095	86	22 584	1 583	22 189	374	21
57	2 - 5		29 463	2 952	25 439	3 817	207	25 691	2 686	24 058	1 591	42
58	5 - 10		20 891	6 786	14 545	6 013	333	16 206	6 319	13 263	2 866	77
59	10 - 20		10 062	13 090	5 205	4 460	397	6 487	12 235	4 531	1 872	84
60	20 - 30		1 173	22 598	384	653	136	571	20 354	312	227	32
61	30 - 50		275	31 949	75	134	66	128	29 934	63	45	20
62	50 - 100		54	70 060	15	15	24	30	82 122	12	3	15
63	100 U. MEHR		21	147 136	6	2	13	15	168 309	4	1	10
64	ZUSAMMEN		94 383	5 086	76 407	16 585	1 391	79 475	4 247	72 055	7 102	318

65	ZUSAMMEN	UNTER 5	62 689	1 651	57 085	5 336	268	56 663	1 580	54 522	2 078	63
66		5 - 10	17 284	7 133	12 734	4 920	230	14 070	7 074	11 679	2 337	54
67		10 - 15	7 600	12 184	4 239	3 144	217	5 252	12 122	3 802	1 410	40
68		15 - 20	3 159	17 150	1 409	1 577	173	1 940	17 097	1 247	660	33
69		20 - 30	2 088	23 669	732	1 147	209	1 121	23 462	627	446	48
70		30 - 50	688	36 344	154	368	166	302	36 101	135	134	33
71		50 U. MEHR	275	100 768	54	93	128	127	113 868	43	37	47
72		ZUSAMMEN	94 383	5 086	76 407	16 585	1 391	79 475	4 247	72 055	7 102	318

1) ARBEITSLEISTUNG DER FAMILIENARBEITSKRÄFTE UND DER STÄNDIGEN FAMILIENFRENDEN ARBEITSKRÄFTE.

2) MIT AUSSERBETRIEBLICHEN EINKOMMEN DES BETRIEBSINHABERS UND/ODER SEINES EHEGATTEN.- 3) DES BETRIEBSINHABERS UND/



**IM BETRIEB UND DES STANDARDBETRIEBSEINKOMMENS (STBE) 1979**
**BADEN-WÜRTTEMBERG**

BETRIEBSINHABER VON ... BIS UNTER... AK-EINHEITEN IN BETRIEB LEISTET																			
0,5 - 1										1									
ZUSAMMEN										ZUSAMMEN									
DAVON MIT GESAMTARBEITSLEISTUNG IN BETRIEB 1) VON ... BIS										DAVON MIT GESAMTARBEITSLEISTUNG IN BETRIEB 1) VON ... BIS									
UNTER ... AK-EINHEITEN										UNTER ... AK-EINHEITEN									
UNTER 1 1 - 2 2 UND MEHR										UNTER 1 1 - 2 2 UND MEHR									
BETRIEBE I STBE I DM JE I BETR. I										BETRIEBE I STBE I DM JE I BETR. I									
11	12	13	14	15	16	17	18	19	20	11	12	13	14	15	16	17	18	19	20

**GRÖßER IST ALS DAS AUSSERBETRIEBLICHE EINKOMMEN 3)**

38	12 330	30	4	4	213	21 864	-	89	124 37
65	8 563	55	10	-	174	23 677	-	113	61 38
223	11 490	137	85	1	650	18 853	-	533	117 39
566	12 604	233	319	14	1 696	16 335	-	1 433	263 40
1 235	19 839	313	856	66	4 040	23 464	-	3 060	980 41
459	30 442	82	330	47	2 165	36 309	-	1 391	774 42
140	41 018	16	88	36	977	50 288	-	534	443 43
25	87 875	3	14	8	226	89 609	-	97	129 44
3	195 362	-	-	3	33	189 810	-	6	27 45
2 754	20 959	869	1 706	179	10 174	29 269	-	7 256	2 918 46

198	2 597	146	51	1	423	3 057	-	377	46 47
388	7 698	209	174	5	954	7 791	-	863	91 48
477	12 511	178	288	11	1 385	12 529	-	1 187	198 49
489	17 408	119	356	14	1 473	17 516	-	1 190	283 50
702	24 282	145	507	50	2 359	24 550	-	1 757	602 51
410	36 767	58	286	66	2 372	38 230	-	1 389	983 52
90	84 648	14	44	32	1 208	80 554	-	493	715 53
2 754	20 959	869	1 706	179	10 174	29 269	-	7 256	2 918 54

**KLEINER IST ALS DAS AUSSERBETRIEBLICHE EINKOMMEN 3)**

305	5 020	246	56	3	326	10 444	-	217	109 55
830	2 801	680	146	4	636	5 967	-	575	61 56
2 241	3 780	1 381	835	25	1 531	6 204	-	1 391	140 57
3 223	7 717	1 282	1 872	69	1 462	9 911	-	1 275	187 58
2 502	14 094	674	1 728	100	1 073	15 924	-	860	213 59
338	22 591	72	241	25	264	27 463	-	185	79 60
64	30 984	12	42	10	83	35 800	-	47	36 61
7	57 409	3	2	2	17	53 985	-	10	7 62
4	64 240	2	1	1	2	154 130	-	-	2 63
9 514	8 697	4 352	4 923	239	5 394	11 072	-	4 560	834 64

3 772	2 349	2 563	1 181	28	2 254	2 276	-	2 077	177 65
2 594	7 379	1 055	1 493	46	1 220	7 301	-	1 090	130 66
1 631	12 299	437	1 139	55	717	12 384	-	595	122 67
779	17 167	162	580	37	440	17 355	-	337	103 68
559	23 802	105	415	39	408	24 056	-	286	122 69
144	35 923	19	100	25	242	36 900	-	134	108 70
35	80 762	11	15	9	113	92 242	-	41	72 71
9 514	8 697	4 352	4 923	239	5 394	11 072	-	4 560	834 72

**ODER SEINES ENEGATTEN.**



**BAYERN**



2) DES BETRIEBSINHABERS UND SEINES EHEGATTEN.



IM BETRIEB UND DES STANDARDBETRIEBSEINKOMMENS (STBE) 1979

										BAYERN									
BETRIEBSINHABER VON ... BIS UNTER... AK-EINHEITEN IM BETRIEB LEISTET																			
0,5 - 1										1									
DAVON MIT										DAVON MIT									
GESAMTARBEITSLEISTUNG										GESAMTARBEITSLEISTUNG									
IN BETRIEB 1)										IN BETRIEB 1)									
VON ... BIS										VON ... BIS									
UNTER ... AK-EINHEITEN										UNTER ... AK-EINHEITEN									
UNTER 1 1 - 2 2 UND										UNTER 1 1 - 2 2 UND									
1 MEHR										1 MEHR									
BETRIEBE										BETRIEBE									
11	12	13	14	15	16	17	18	19	20										

NATUERLICHE PERSONEN SIND, INSGESAMT

282	8 884	197	58	27	1 294	21 007	-	579	715 01
737	3 089	587	140	10	1 075	17 281	-	742	333 02
3 652	3 915	2 288	1 329	35	4 155	10 385	-	3 543	612 03
7 687	8 892	3 131	4 367	189	16 167	12 232	-	13 572	2 595 04
7 098	17 202	1 839	4 754	505	53 044	23 130	-	38 563	14 481 05
1 365	31 233	261	821	283	30 523	37 592	-	18 152	12 371 06
442	48 656	88	211	143	14 176	53 931	-	7 199	6 977 07
97	77 439	25	39	33	2 424	80 593	-	1 032	1 392 08
21	270 199	2	6	13	285	184 090	-	49	236 09
21 381	13 416	8 418	11 725	1 238	123 143	29 830	-	83 431	39 712 10

5 236	2 558	3 614	1 576	46	5 525	2 698	-	4 970	555 11
5 470	7 445	2 408	2 944	118	9 311	7 703	-	8 069	1 242 12
4 200	12 377	1 198	2 849	153	13 601	12 594	-	11 241	2 360 13
2 480	17 260	558	1 736	186	15 703	17 516	-	12 191	3 512 14
2 381	24 110	396	1 704	281	29 450	24 801	-	20 166	9 284 15
1 197	37 480	178	744	275	33 878	38 390	-	19 596	14 282 16
417	85 577	66	172	179	15 675	70 773	-	7 198	8 477 17
21 381	13 416	8 418	11 725	1 238	123 143	29 830	-	83 431	39 712 18

BETRIEBLICHES EINKOMMEN 2)

93	9 545	68	14	11	738	23 061	-	288	450 19
78	6 824	66	8	4	365	29 177	-	178	187 20
405	4 661	329	74	2	1 456	16 909	-	1 139	317 21
1 085	9 867	612	454	19	9 749	13 208	-	8 107	1 642 22
1 741	19 664	503	1 076	162	41 969	23 804	-	30 368	11 601 23
595	33 786	124	342	129	26 280	38 027	-	15 693	10 587 24
236	52 420	42	108	86	12 130	54 033	-	6 208	5 922 25
48	76 910	17	16	15	1 716	80 670	-	762	954 26
6	110 422	1	3	2	153	154 396	-	38	115 27
4 287	19 445	1 762	2 095	430	94 556	31 694	-	62 781	31 775 28

626	2 703	519	100	7	1 761	2 924	-	1 524	237 29
740	7 569	471	258	11	4 956	7 865	-	4 268	688 30
748	12 517	312	414	22	9 097	12 652	-	7 543	1 554 31
584	17 359	163	369	52	11 964	17 553	-	9 314	2 650 32
767	24 379	162	502	103	24 166	24 854	-	16 617	7 549 33
586	37 914	95	360	131	29 442	38 435	-	17 242	12 200 34
236	73 587	40	92	104	13 170	67 991	-	6 273	6 897 35
4 287	19 845	1 762	2 095	430	94 556	31 694	-	62 781	31 775 36



## BAYERN

NR.	LANDW. GENUTZTE FLAECHE VON ... BIS UNTER ... HA	STANDARD- BETRIEBS- EINKOMMEN VON ... BIS UNTER ... 1 000 DM	INSGESAMT	BETRIEBE	STBE DM JE BETR.	DABON MIT GESAMTARBEITSLEISTUNG IN BETRIEB 1) VON ... BIS ... AK-EINHEITEN					DABON (SP. 1) BETRIEBE, IN DENEN DER UNTER 0,5					DABON MIT GESAMTARBEITSLEISTUNG IN BETRIEB 1) VON ... BIS ... AK-EINHEITEN					ZUSAMMEN					STBE DM JE BETR.					1 2 3 4 5 6 7 8 9 10				
						1	2	3	4	5	6	7	8	9	10																				

## BETRIEBE 2), IN DENEN DAS BETRIEBLICHE EINKOMMEN

37	UNTER 1		436	18 156	169	110	157	176	9 188	154	14	8
38	1 - 2		592	10 461	399	120	73	384	3 763	365	17	2
39	2 - 5		2 376	7 419	1 399	837	140	1 344	4 763	1 168	162	14
40	5 - 10		8 929	11 155	3 215	5 019	695	3 730	10 029	2 601	1 077	52
41	10 - 20		15 697	20 096	2 837	10 034	2 826	4 598	17 742	2 321	2 057	220
42	20 - 30		5 155	34 544	337	2 914	1 904	783	30 310	255	402	126
43	30 - 50		2 297	53 553	88	1 123	1 086	268	51 639	60	142	66
44	50 - 100		804	81 255	27	308	469	116	86 356	19	47	50
45	100 U. MEHR		195	240 465	4	17	174	67	252 290	3	5	59
46	ZUSAMMEN		36 481	23 577	8 475	20 482	7 524	11 466	16 827	6 946	3 923	597

47	ZUSAMMEN	UNTER 5	3 383	2 605	2 244	1 026	113	2 093	2 358	1 923	160	10
48		5 - 10	5 410	7 683	2 212	2 887	311	2 367	7 649	1 749	596	22
49		10 - 15	6 817	12 504	1 924	4 246	647	2 555	12 420	1 582	927	46
50		15 - 20	5 657	17 389	1 078	3 747	832	1 806	17 293	895	855	56
51		20 - 30	7 191	24 452	759	4 673	1 759	1 610	24 100	609	855	146
52		30 - 50	5 205	37 985	202	2 840	2 163	683	37 169	150	390	143
53		50 U. MEHR	2 818	89 626	56	1 063	1 699	352	121 443	38	140	174
54		ZUSAMMEN	36 481	23 577	8 475	20 482	7 524	11 466	16 827	6 946	3 923	597

## BETRIEBE 2), IN DENEN DAS BETRIEBLICHE EINKOMMEN

55	UNTER 1		3 697	4 121	3 256	293	148	3 212	3 037	3 142	54	16
56	1 - 2		21 599	1 031	20 604	902	93	20 438	848	20 117	309	12
57	2 - 5		43 407	2 773	37 252	5 896	259	38 493	2 615	35 524	2 912	57
58	5 - 10		41 332	7 201	28 492	12 178	662	33 511	6 959	26 587	6 742	182
59	10 - 20		16 645	13 917	8 318	7 475	852	11 312	13 242	7 498	3 579	235
60	20 - 30		1 338	23 623	409	714	215	697	22 013	354	288	55
61	30 - 50		418	39 645	89	202	127	195	38 483	71	89	35
62	50 - 100		196	79 943	37	59	100	127	80 573	37	27	63
63	100 U. MEHR		88	237 488	7	8	73	69	246 831	7	6	56
64	ZUSAMMEN		128 720	5 997	98 464	27 727	2 529	108 054	5 191	93 337	14 006	711

65	ZUSAMMEN	UNTER 5	75 637	1 822	67 740	7 560	337	68 553	1 754	64 966	3 504	83
66		5 - 10	30 065	7 197	20 362	9 209	494	24 023	7 158	18 888	5 013	122
67		10 - 15	13 311	12 120	6 928	5 935	448	9 617	12 064	6 384	3 121	112
68		15 - 20	5 241	17 115	2 233	2 694	314	3 457	17 103	2 021	1 342	94
69		20 - 30	3 054	23 720	946	1 705	403	1 737	23 592	862	772	103
70		30 - 50	921	36 809	192	466	263	396	36 852	161	178	57
71		50 U. MEHR	491	122 939	63	158	270	271	139 988	55	76	140
72		ZUSAMMEN	128 720	5 997	98 464	27 727	2 529	108 054	5 191	93 337	14 006	711

1) ARBEITSLEISTUNG DER FAMILIENARBEITSKRAEFTE UND DER STAENDIGEN FAMILIENFREUNDEN ARBEITSKRAEFTE.

2) MIT AUSSERBETRIEBLICHEN EINKOMMEN DES BETRIEBSINHABERS UND/ODER SEINES EHEGATTEN.- 3) DES BETRIEBSINHABERS UND/







## SAARLAND

NR.	LFDI	LANDW. GENUTZTE FLAECHE VON ... BIS UNTER ... HA	STANDARD- BETRIEBS- EINKOMMEN VON... BIS UNTER ... DM	INSGESANT	STBE	DM JE	BETR.	1	2	3	4	5	6	7	8	9	10

BETRIEBE, DEREN INNADE																	
01	UNTER 1		369	8 490	233	63	73	240	3 044	226	10	4					
02	1 - 2		1 030	1 777	990	33	15	978	974	971	5	2					
03	2 - 5		1 331	3 060	1 197	103	31	1 180	1 847	1 149	30	1					
04	5 - 10		796	6 114	633	130	33	642	4 321	590	51	1					
05	10 - 20		808	12 925	438	332	38	444	9 816	389	53	2					
06	20 - 30		482	29 487	97	319	68	104	18 628	75	25	4					
07	30 - 50		561	44 334	37	362	162	53	29 062	27	22	4					
08	50 - 100		246	68 936	8	115	123	15	76 044	2	8	5					
09	100 U. MEHR		27	125 314	1	11	15	7	145 608	1	3	5					
10	INSGESANT		5 658	14 809	3 634	1 468	556	3 663	4 541	3 430	207	26					

11	INSGESANT	UNTER 5	3 122	1 364	2 896	206	20	2 847	1 285	2 797	69	1					
12		5 - 10	618	7 119	425	161	32	430	7 002	385	45	-					
13		10 - 15	336	12 426	155	147	36	160	12 184	128	30	2					
14		15 - 20	231	17 531	58	137	36	60	17 599	47	10	3					
15		20 - 30	349	24 649	56	254	59	68	24 127	42	23	3					
16		30 - 50	515	39 161	30	353	132	46	38 800	22	20	4					
17		50 U. MEHR	467	80 602	14	210	243	32	109 624	9	10	13					
18		INSGESANT	5 658	14 809	3 634	1 468	556	3 663	4 541	3 430	207	26					

BETRIEBE OHNE AUSSER																	
19	UNTER 1		102	18 493	6	38	58	10	15 077	6	3	1					
20	1 - 2		36	22 338	13	12	11	13	6 354	10	2	1					
21	2 - 5		84	19 344	20	36	28	17	2 201	15	2	-					
22	5 - 10		90	14 596	20	41	29	20	3 854	15	5	-					
23	10 - 20		255	18 799	19	210	26	16	13 260	11	5	-					
24	20 - 30		314	32 186	8	252	54	9	27 305	5	2	2					
25	30 - 50		464	46 824	3	314	147	6	39 736	1	5	-					
26	50 - 100		195	69 924	1	99	95	2	57 705	-	2	-					
27	100 U. MEHR		18	113 479	-	7	11	1	69 736	-	-	1					
28	ZUSAMMEN		1 558	37 184	90	1 009	459	94	13 078	63	26	5					

29	ZUSAMMEN	UNTER 5	114	2 403	45	55	14	42	1 703	35	7	-					
30		5 - 10	125	7 368	23	73	29	22	7 030	16	6	-					
31		10 - 15	110	12 802	4	78	28	4	12 980	3	1	-					
32		15 - 20	144	17 609	6	109	29	4	18 730	3	-	1					
33		20 - 30	245	24 940	5	197	43	8	25 179	2	5	1					
34		30 - 50	429	39 308	5	310	114	9	40 462	3	5	1					
35		50 U. MEHR	391	76 269	2	187	202	5	62 147	1	2	2					
36		ZUSAMMEN	1 558	37 184	90	1 009	459	94	13 078	63	26	5					

1) ARBEITSLEISTUNG DER FAMILIENARBEITSKRAEFTE UND DER STAENDIGEN FAMILIENFREUNDEN ARBEITSKRAEFTE.  
2) DES BETRIEBSINHAEDERS UND SEINES EHEGATTEN.



**IM BETRIEB UND DES STANDARDBETRIEBSEINKOMMENS (STBE) 1979**

SAARLAND															
BETRIEDSINHABER VON ... BIS UNTER... AK-EINHEITEN IN BETRIED LEISTET															
0,5 - 1															
1															
DARON MIT															
GESAMTARBEITSLEISTUNG															
IN BETRIED 1)															
VON ... BIS															
UNTER ... AK-EINHEITEN															
UNTER 1 1 - 2 1 2 UND															
1 1 MEHR															
STOE															
1 1															
DM JE															
BETR.															
BETRIEDE															
11 12 13 14 15 16 17 18 19 20															

**NATUERLICHE PERSONEN SIND, INSGESAMT**

18	13 295	7	6	5	111	19 488	-	47	64 01
22	10 160	19	1	2	38	17 608	-	27	11 02
60	4 622	48	10	2	91	17 760	-	63	28 03
56	5 772	43	13	-	98	18 056	-	66	32 04
84	11 753	49	35	-	280	18 206	-	244	36 05
42	31 291	22	17	3	336	32 622	-	277	59 06
28	30 321	10	15	3	480	46 838	-	325	155 07
12	35 884	6	5	1	219	70 260	-	102	117 08
-	-	-	-	-	20	118 211	-	8	12 09
322	14 424	204	102	16	1 673	37 364	-	1 159	514 10

124	2 072	99	19	6	131	2 428	-	118	13 11
62	7 442	40	20	2	126	7 359	-	96	30 12
50	12 280	27	22	1	126	12 791	-	95	31 13
18	17 479	11	7	-	153	17 511	-	120	33 14
35	24 030	14	20	1	266	24 865	-	211	55 15
18	38 729	8	9	1	451	39 215	-	324	127 16
15	97 286	5	5	5	420	77 795	-	195	225 17
322	14 424	204	102	16	1 673	37 364	-	1 159	514 18

**BETRIEBLICHES EINKOMMEN 2)**

4	6 182	-	1	3	88	19 441	-	34	34	19
4	44 225	3	-	1	19	28 667	-	10	9	20
7	11 523	5	2	-	60	25 114	-	32	28	21
5	4 629	5	-	-	65	18 669	-	36	29	22
14	11 993	8	6	-	225	19 617	-	199	26	23
9	25 022	3	5	1	296	32 552	-	245	51	24
9	34 160	2	5	2	449	47 173	-	304	145	25
4	36 903	1	2	1	189	70 752	-	95	94	26
-	-	-	-	-	17	116 052	-	7	10	27
56	20 600	27	21	8	1 408	39 453	-	962	446	28

12	2 007	10	-	2	60	2 972	-	48	12 29
12	7 845	7	3	2	91	7 387	-	64	27 30
5	12 960	1	3	1	101	12 787	-	74	27 31
5	18 062	3	2	-	135	17 559	-	107	28 32
8	24 183	3	5	-	229	24 958	-	187	42 33
9	37 471	2	6	1	411	39 323	-	299	112 34
5	69 908	1	2	2	381	76 537	-	183	198 35
56	20 600	27	21	8	1 408	39 453	-	962	446 36



## SAARLAND

NR.	LANDW. GENUTZTE FLAECHE VON ... BIS UNTER ... HA	STANDARD-BETRIEBS-EINKOMMEN VON... BIS UNTER ... 1 000 DM	INSGESAMT	BETRIEBE	STBE	DAVON MIT GESAMTARBEITSLEISTUNG IN BETRIEB 1) VON ... BIS UNTER ... AK-EINHEITEN					DAVON (SP. 1) BETRIEBE, IN DENEN DER UNTER 0,5					DAVON MIT GESAMTARBEITSLEISTUNG IN BETRIEB 1) VON ... BIS UNTER ... AK-EINHEITEN					BETRIEBE				
						1	2	3	4	5	6	7	8	9	10	1	2	3	4	5	6	7	8	9	10

## BETRIEBE 2), IN DENEN DAS BETRIEBLICHE EINKOMMEN

37	UNTER 1		20	19 543	3	7	10	6	8 245	2	3	1
38	1 - 2		8	18 617	5	1	2	3	7 296	3	-	-
39	2 - 5		7	7 753	1	6	-	2	2 098	1	1	-
40	5 - 10		14	33 525	6	6	2	7	14 628	5	2	-
41	10 - 20		38	14 433	9	23	6	8	13 221	5	3	-
42	20 - 30		41	35 780	10	25	6	9	26 093	6	3	-
43	30 - 50		41	40 426	7	22	12	11	32 513	5	4	2
44	50 - 100		31	63 476	3	7	21	5	60 441	-	3	2
45	100 U. MEHR		4	154 084	-	1	3	2	207 842	-	-	2
46	ZUSAMMEN		204	35 884	44	98	62	53	30 077	27	19	7

47	ZUSAMMEN	UNTER 5	25	2 877	14	10	1	11	3 179	9	2	-
48		5 - 10	11	7 459	3	6	2	4	8 195	3	1	-
49		10 - 15	20	12 541	5	11	4	4	12 345	1	2	1
50		15 - 20	20	17 456	6	11	3	9	17 378	5	4	-
51		20 - 30	41	24 246	11	23	7	8	23 587	7	1	-
52		30 - 50	49	38 645	4	25	16	10	38 377	2	7	1
53		50 U. MEHR	42	91 271	1	12	29	7	106 871	-	2	5
54		ZUSAMMEN	204	35 884	44	98	62	53	30 077	27	19	7

## BETRIEBE 2), IN DENEN DAS BETRIEBLICHE EINKOMMEN

55	UNTER 1		247	3 464	224	18	5	224	2 367	218	4	2
56	1 - 2		994	897	972	20	2	962	881	958	3	1
57	2 - 5		1 240	1 931	1 176	61	3	1 161	1 842	1 133	27	1
58	5 - 10		692	4 457	607	83	2	615	4 219	570	44	1
59	10 - 20		515	9 905	410	99	6	420	9 620	373	45	2
60	20 - 30		127	20 781	79	42	6	86	16 938	64	20	2
61	30 - 50		56	26 563	27	26	3	36	26 229	21	13	2
62	50 - 100		20	67 766	4	9	7	8	90 380	2	3	3
63	100 U. MEHR		5	144 906	1	3	1	4	133 460	1	3	-
64	ZUSAMMEN		3 896	4 757	3 500	361	35	3 516	3 928	3 340	162	14

65	ZUSAMMEN	UNTER 5	2 983	1 312	2 837	141	5	2 814	1 271	2 753	60	1
66		5 - 10	482	7 047	399	82	1	404	6 989	366	38	-
67		10 - 15	206	12 214	146	58	2	152	12 159	124	27	1
68		15 - 20	67	17 387	46	17	4	47	17 545	39	6	2
69		20 - 30	83	23 992	40	34	9	52	24 049	33	17	2
70		30 - 50	41	38 187	21	18	2	27	38 402	17	8	2
71		50 U. MEHR	34	117 253	11	11	12	20	122 456	8	6	6
72		ZUSAMMEN	3 896	4 757	3 500	361	35	3 516	3 928	3 340	162	14

1) ARBEITSLEISTUNG DER FAMILIENARBEITSKRAEFTE UND DER STAENDIGEN FAMILIENFRENDEN ARBEITSKRAEFTE.

2) MIT AUSSERBETRIEBLICHEN EINKOMMEN DES BETRIEBSINHABERS UND/ODER SEINES EHEGATTEN.- 3) DES BETRIEBSINHABERS UND/







## [202]

**LANDW. BETRIEBE NACH GROSSENKLASSEN DER ARBEITSLEISTUNG**

## STADTSTAATEN

LFDI										MR.									
LANDW. GENUTZTE FLAECHE										VON ... BIS UNTER ... HA									
STANDARD-BETRIEBS-EINKOMMEN										VON ... BIS UNTER ... 1 000 DM									
INSGESAMT																			
DARON MIT GESAMTARBEITSLEISTUNG IN BETRIED 1) VON ... BIS UNTER ... AK-EINHEITEN										DARON (SP. 1) BETRIEDE, IN DENEN DER UNTER 0,5									
ZUSAMMEN																			
DARON MIT GESAMTARBEITSLEISTUNG IN BETRIED 1) VON ... BIS UNTER ... AK-EINHEITEN										DARON (SP. 1) BETRIEDE, IN DENEN DER UNTER 0,5									
UNTER 1 1 - 2 1 2 UND 1 MEHR										UNTER 1 1 - 2 1 2 UND 1 MEHR									
BETRIEDE DM JE BETRIEDE										BETRIEDE DM JE BETRIEDE									
1 2 3 4 5 6 7 8 9 10										1 2 3 4 5 6 7 8 9 10									

**BETRIEBE, DEREN INHABER**

01	UNTER 1	1 065	25 997	398	304	363	434	11 438	366	46	22
02	1 - 2	665	33 459	244	170	251	255	7 354	232	14	9
03	2 - 5	430	30 144	223	87	120	233	5 227	215	13	5
04	5 - 10	213	28 381	95	81	37	104	10 499	88	11	5
05	10 - 20	241	39 442	68	122	51	68	12 355	55	9	4
06	20 - 30	155	40 281	21	89	45	30	36 122	19	7	4
07	30 - 50	210	50 627	19	134	57	21	39 497	12	5	4
08	50 - 100	101	83 322	1	50	50	5	62 549	1	3	1
09	100 U.MEHR	13	223 479	-	1	12	2	407 005	-	-	2
10	INSGESAMT	3 093	34 479	1 069	1 038	986	1 152	11 310	988	108	56

11	INSGESAMT												
12		5 - 10	829	1 628	693	109	27	688	1 476	667	16	5	
			288	7 428	159	96	33	159	7 299	140	19	-	
13		10 - 15	236	12 501	95	94	47	92	12 295	80	11	1	
14		15 - 20	193	17 546	33	102	58	47	17 325	28	14	5	
15		20 - 30	337	24 835	46	157	134	62	24 192	40	16	6	
16		30 - 50	517	39 128	28	241	248	48	38 261	23	15	10	
17		50 U. MEHR	693	98 443	15	239	439	56	99 488	10	17	29	
18	INSGESAMT		3 093	34 479	1 069	1 038	986	1 152	11 310	988	108	56	

### BETRIEBE OHNE AUSSER

19	UNTER 1	515	36 248	27	207	281	30	22 661	17	7	6
20	1 - 2	335	50 924	12	124	199	16	38 129	9	3	4
21	2 - 5	122	63 953	2	42	78	2	2 378	2	-	-
22	5 - 10	50	45 496	1	34	15	2	541	1	1	-
23	10 - 20	100	54 499	4	68	28	9	26 982	1	6	2
24	20 - 30	85	41 625	2	50	33	7	44 023	2	2	3
25	30 - 50	125	58 217	4	87	34	2	45 648	1	1	-
26	50 - 100	54	98 879	1	29	24	1	68 616	1	-	-
27	100 U.MEHR	3	145 322	-	1	2	-	-	-	-	-
28	ZUSAMMEN	1 389	49 586	53	642	694	69	29 082	34	20	15

29	ZUSAMMEN	UNTER 5	83	2 476	24	42	17	22	2 047	20	2	-
30		5 - 10	67	7 730	4	43	20	4	8 739	1	3	-
31		10 - 15	91	12 798	5	45	41	4	12 815	2	2	-
32		15 - 20	111	17 564	6	63	42	9	17 729	3	3	3
33		20 - 30	195	25 276	4	100	91	7	25 390	3	1	3
34		30 - 50	355	39 013	3	175	177	8	38 606	2	4	2
35		50 U. MEHR	487	94 988	7	174	306	15	81 949	3	5	7
36		ZUSAMMEN	1 389	49 586	53	642	694	69	29 082	34	20	15

2) DES BETRIEBSINHABERS UND SEINES EHEGATTEN.



**IN BETRIEB UND DES STANDARDBETRIEDSEINKOMMENS (STOE) 1979**

														STADTSTAATEN					
BETRIEBSINHABER VON ... BIS UNTER... AK-EINHEITEN IM BETRIEB LEISTET																			
0,5 - 1														1					
DARVON MIT														DARVON MIT					
GESAMTARBEITSLEISTUNG														GESAMTARBEITSLEISTUNG					
IN BETRIEB 1)														IN BETRIEB 1)					
VON ... BIS														VON ... BIS					
UNTER ... AK-EINHEITEN														UNTER ... AK-EINHEITEN					
UNTER 1 1 - 2 2 UND														UNTER 1 1 - 2 2 UND					
1 I MEHR														1 I MEHR					
BETRIEBE														BETRIEBE					
BETR.														BETR.					
11 I 12 I 13 I 14 I 15 I 16 I 17 I														18 I 19 I 20 I					
ZUSAMMEN														ZUSAMMEN					
STBE														STBE					
DM JE														DM JE					
BETR.														BETR.					
11 I 12 I 13 I 14 I 15 I 16 I 17 I														18 I 19 I 20 I					

**NATUERLICHE PERSONEN SIND, INSGESAMT**

55	22 264	32	17	6	576	37 323	-	241	335 01
27	37 043	12	13	2	383	50 586	-	143	240 02
13	26 815	8	4	1	184	61 932	-	70	114 03
9	17 959	7	1	1	100	47 916	-	69	31 04
16	19 688	13	3	-	157	53 188	-	110	47 05
5	23 470	2	3	-	120	42 021	-	79	41 06
10	30 111	7	2	1	179	53 079	-	127	52 07
4	48 797	-	1	3	92	85 952	-	46	46 08
2	336 831	-	-	2	9	157 506	-	1	8 09
141	30 760	81	44	16	1 800	49 599	-	886	914 10

30	2 239	26	4	-	111	2 407	-	89	22	11
24	7 660	19	5	-	105	7 571	-	72	33	12
19	12 484	15	3	1	125	12 655	-	80	45	13
7	18 023	5	2	-	139	17 597	-	86	53	14
13	23 518	6	4	3	262	25 052	-	137	125	15
21	38 112	5	12	4	448	39 269	-	214	234	16
27	96 916	5	14	8	610	98 414	-	208	402	17
141	30 760	81	44	16	1 800	49 599	-	886	914	18

**BETRIEBLICHES EINKOMMEN 2)**

22	32 941	10	8	4	463	39 510	-	192	271 19
14	49 820	3	9	2	305	51 646	-	112	193 20
2	107 774	-	1	1	118	64 254	-	41	77 21
-	-	-	-	-	48	47 369	-	33	15 22
4	18 226	3	1	-	87	59 013	-	61	26 23
1	38 859	-	1	-	77	41 443	-	47	30 24
4	42 085	3	-	1	119	58 970	-	86	33 25
2	45 399	-	-	2	51	101 570	-	29	22 26
-	-	-	-	-	3	145 322	-	1	2 27
49	40 992	19	20	10	1 271	51 031	-	602	669 28

5	2 312	4	1	-	56	2 660	-	39	17 29
5	7 963	3	2	-	58	7 640	-	38	20 30
4	12 358	3	-	1	83	12 818	-	43	40 31
4	17 993	3	1	-	98	17 531	-	59	39 32
5	24 486	1	2	2	183	25 293	-	97	86 33
10	38 005	1	6	3	337	39 052	-	165	172 34
16	83 335	4	8	4	456	95 826	-	161	295 35
49	40 992	19	20	10	1 271	51 031	-	602	669 36



## STADTSTAATEN

NR.	LANDW. GENUTZTE FLAECHE VON ... BIS UNTER ... HA	STANDARD-BETRIEBS-EINKOMMEN VON ... BIS UNTER ... 1 000 DM	INSGESANT	BETRIEBE	STDE DM JE BETR.	DAVON MIT GESAMTARBEITSLEISTUNG IM BETRIEB 1) VON ... BIS ... AK-EINHEITEN					DAVON (SP.- 1) BETRIEBE, IN DENEN DER UNTER 0,5					DAVON MIT GESAMTARBEITSLEISTUNG IM BETRIEB 1) VON ... BIS ... AK-EINHEITEN				
						UNTER 1	1 - 2	2 UND 3	3 UND 4	4 UND 5	ZUSAMMEN	UNTER 1	1 - 2	2 UND 3	3 UND 4	UNTER 1	1 - 2	2 UND 3	3 UND 4	4 UND 5

## BETRIEBE 2), IN DENEN DAS BETRIEBLICHE EINKOMMEN

37	UNTER 1		117	29 760	17	36	64	26	21 447	15	5	6
38	1 - 2		72	47 538	5	24	43	8	20 964	3	3	2
39	2 - 5		74	56 146	11	25	38	18	19 128	11	5	2
40	5 - 10		46	53 146	6	22	18	11	41 794	6	2	3
41	10 - 20		57	56 337	8	32	17	4	6 192	4	-	-
42	20 - 30		32	51 886	2	22	8	3	25 819	2	1	-
43	30 - 50		60	41 422	6	36	18	10	38 247	5	3	2
44	50 - 100		41	66 146	-	17	24	3	80 111	-	2	1
45	100 U.MEHR		6	213 012	-	-	6	-	-	-	-	-
46	ZUSAMMEN		505	49 210	55	214	236	83	27 161	46	21	16

47	ZUSAMMEN	UNTER 5	38	2 535	21	13	4	18	2 454	18	-	-
48		5 - 10	41	7 858	14	17	10	14	7 444	12	2	-
49		10 - 15	35	12 546	8	23	4	8	12 908	7	1	-
50		15 - 20	33	17 907	-	21	12	3	17 000	-	2	1
51		20 - 30	76	24 710	4	36	36	11	24 759	3	7	1
52		30 - 50	118	39 697	5	50	63	13	38 323	4	3	6
53		50 U. MEHR	164	102 686	3	54	107	16	73 825	2	6	8
54	ZUSAMMEN		505	49 210	55	214	236	83	27 161	46	21	16

## BETRIEBE 2), IN DENEN DAS BETRIEBLICHE EINKOMMEN

55	UNTER 1		433	10 408	354	61	18	378	9 858	334	34	10
56	1 - 2		258	6 851	227	22	9	231	4 752	220	8	3
57	2 - 5		234	4 294	210	20	4	213	4 079	202	8	3
58	5 - 10		117	11 330	88	25	4	91	6 934	81	8	2
59	10 - 20		84	10 054	56	22	6	55	10 410	50	3	2
60	20 - 30		38	27 502	17	17	4	20	34 902	15	4	1
61	30 - 50		25	34 771	9	11	5	9	39 520	6	1	2
62	50 - 100		6	60 682	-	4	2	1	3 798	-	1	-
63	100 U.MEHR		4	297 798	-	-	4	2	407 005	-	-	2
64	ZUSAMMEN		1 199	10 775	961	182	56	1 000	8 768	908	67	25

65	ZUSAMMEN	UNTER 5	708	1 480	648	54	6	648	1 429	629	14	5
66		5 - 10	180	7 218	141	36	3	141	7 244	127	14	-
67		10 - 15	110	12 241	82	26	2	80	12 208	71	8	1
68		15 - 20	49	17 264	27	18	4	35	17 249	25	9	1
69		20 - 30	66	23 674	38	21	7	44	23 859	34	8	2
70		30 - 50	44	38 537	20	16	8	27	38 129	17	8	2
71		50 U. MEHR	42	121 933	5	11	26	25	126 435	5	6	14
72	ZUSAMMEN		1 199	10 775	961	182	56	1 000	8 768	908	67	25

1) ARBEITSLEISTUNG DER FAMILIENARBEITSKRAEFTE UND DER STAENDIGEN FAMILIENFREMDEN ARBEITSKRAEFTE.

2) MIT AUSSERBETRIEBLICHEN EINKOMMEN DES BETRIEBSINHABERS UND/ODER SEINES EHEGATTEN.- 3) DES BETRIEBSINHABERS UND/



## IN BETRIEB UND DES STANDARDBETRIEBSEINKOMMENS (STBE) 1979

										STADTSTAATEN									
BETRIEBSINHABER VON ... BIS UNTER... AK-EINHEITEN IN BETRIEB LEISTET																			
0,5 - 1																			
DAVON MIT										DAVON MIT									
GESAMTARBEITSLEISTUNG										GESAMTARBEITSLEISTUNG									
IM BETRIEB 1)										IM BETRIEB 1)									
VON ... BIS										VON ... BIS									
UNTER ... AK-EINHEITEN										UNTER ... AK-EINHEITEN									
UNTER 1 1 - 2 1 2 UND										UNTER 1 1 - 2 1 2 UND									
BETRIEBE										BETRIEBE									
STBE										STBE									
DM JE										DM JE									
BETR.										BETR.									
11	1	12	1	13	1	14	1	15	1	16	1	17	1	18	1	19	1	20	1

## GROESSER IST ALS DAS AUSSERBETRIEBLICHE EINKOMMEN 3)

6	28 237	2	4	-	85	32 410	-	27	58 37
5	35 435	2	3	-	59	52 167	-	18	41 38
3	23 327	-	3	-	53	70 576	-	17	36 39
2	66 597	-	1	1	33	56 115	-	19	14 40
6	29 598	4	2	-	47	64 019	-	30	17 41
1	40 912	-	1	-	28	55 071	-	20	8 42
3	20 912	1	2	-	47	43 407	-	31	16 43
2	52 196	-	1	1	36	65 757	-	14	22 44
1	559 232	-	-	1	5	143 768	-	-	5 45
29	51 539	9	17	3	393	53 695	-	176	217 46

4	2 476	3	1	-	16	2 640	-	12	4 47
4	7 992	2	2	-	23	8 086	-	13	10 48
3	12 650	1	2	-	24	12 413	-	20	4 49
-	-	-	-	-	30	17 998	-	19	11 50
3	22 720	1	2	-	62	24 798	-	27	35 51
5	35 539	1	4	-	100	40 083	-	43	57 52
10	116 895	1	6	3	138	105 002	-	42	96 53
29	51 539	9	17	3	393	53 695	-	176	217 54

## KLEINER IST ALS DAS AUSSERBETRIEBLICHE EINKOMMEN 3)

27	12 236	20	5	2	28	16 064	-	22	6 55
8	15 688	7	1	-	19	28 656	-	13	6 56
8	7 884	8	-	-	13	5 616	-	12	1 57
7	4 063	7	-	-	19	35 058	-	17	2 58
6	10 753	6	-	-	23	9 020	-	19	4 59
3	12 526	2	1	-	15	20 630	-	12	3 60
3	23 344	3	-	-	13	34 119	-	10	3 61
-	-	-	-	-	5	72 059	-	3	2 62
1	114 429	-	-	1	1	262 754	-	-	1 63
63	13 237	53	7	3	136	24 389	-	108	28 64

21	2 177	19	2	-	39	1 949	-	38	1 65
15	7 470	14	1	-	24	6 909	-	21	3 66
12	12 485	11	1	-	18	12 224	-	17	1 67
3	18 063	2	1	-	11	17 094	-	8	3 68
5	23 029	4	-	1	17	23 385	-	13	4 69
6	40 434	3	2	1	11	38 506	-	6	5 70
1	114 429	-	-	1	16	115 368	-	5	11 71
63	13 237	53	7	3	136	24 389	-	108	28 72

ODER SEINES ENEGATTEN.







A n h a n g



**Vergleichstabellen**  
**1 Landwirtschaftliche Betriebe nach Arbeitsbereichen und Beschäftigtengruppen\*)**

Landwirtschaftlich genutzte Fläche von ... bis unter ... ha	Jahr	Betriebe insgesamt	Und zwar Betriebe mit							
			im Betrieb vollbeschäftigten Familienarbeitskräften		im Betrieb teilbeschäftigten	anderweitig Erwerbstätigen		ständigen familienfremden Arbeitskräften <sup>2)</sup>		
			zusammen	2 und mehr vollbeschäftigt	zusammen	zu- sammen <sup>1)</sup>	und zwar anderweitig erwerbstätig und im Betrieb beschäftigt	zu- sammen	vollbe- schäftigt	
Betriebe										
Totaler Erhebungsteil										
1 - 2 .....	1971	135 658	10 898	2 194	131 767	104 894	94 735	4 016	1 183	
	1979	102 528	8 775	1 923	98 911	74 366	64 785	3 362	1 666	
2 - 5 .....	1971	223 648	36 578	4 537	216 023	187 615	174 644	5 442	1 510	
	1979	156 824	21 288	2 994	150 678	127 943	116 755	4 160	2 032	
5 - 10 .....	1971	212 670	90 829	13 575	201 437	171 389	156 427	5 029	1 987	
	1979	152 968	46 953	6 166	143 744	124 867	113 342	3 566	1 846	
10 - 20 .....	1971	252 303	201 269	52 637	231 657	146 540	116 628	8 243	4 286	
	1979	186 425	128 446	25 198	165 948	114 413	84 801	4 784	2 764	
20 - 30 .....	1971	108 068	100 840	35 729	97 382	41 731	27 064	7 835	4 791	
	1979	103 887	94 344	26 166	90 075	42 229	21 773	4 440	2 879	
30 - 50 .....	1971	58 372	55 197	20 146	51 173	17 015	9 552	12 065	8 033	
	1979	74 562	70 815	22 485	63 395	23 024	9 517	7 289	5 556	
50 - 100 .....	1971	17 824	15 879	4 719	14 128	4 343	2 419	10 805	10 871 <sup>a)</sup>	
	1979	25 981	24 115	7 622	20 417	6 197	2 531	9 106	8 076	
100 und mehr .....	1971	3 231	2 046	359	2 037	773	590	3 021	.	
	1979	4 269	3 096	612	2 690	950	597	3 532	3 409	
1 und mehr zusammen ....	1971	1 011 774	513 536	133 896	945 604	674 300	582 059	56 456	32 661	
	1979	807 444	397 832	93 166	735 858	513 989	414 101	40 239	28 228	
unter 1 .....	1971	55 720	10 932	3 132	51 518	35 278	30 766	5 579	2 094	
	1979	42 511	9 945	2 958	38 649	24 871	20 900	4 680	3 466	
Insgesamt ...	1971	1 067 494	524 468	137 028	997 122	709 578	612 825	62 035	34 755	
	1979	849 955	407 777	96 124	774 507	538 860	435 001	44 919	31 694	

Repräsentative Statistik der Arbeitskräfte in der Landwirtschaft<sup>3)</sup>

2 ha und mehr .....	1956 <sup>4)</sup>	1 246 700	.	.	.	.	.	.	.	.
	1956/57	1 246 700	.	.	.	.	.	227 700	.	.
	1957/58	1 229 800	.	.	.	.	.	.	.	.
	1960/61	1 129 800	.	.	.	504 400	.	125 200	.	.
	1964/65	1 059 500	.	.	.	521 300	.	108 300	.	.
	1966/67	1 020 500	.	.	.	528 300	.	90 600	.	.
	1968 <sup>4)</sup>	976 900	.	.	.	522 700	.	79 200	.	.
	1969 <sup>6)</sup>	975 400	624 600	.	.	553 800	.	69 500	.	.
	1970 <sup>4)</sup>	901 900	592 800	.	.	513 000	.	64 700	.	.
	1973	811 100	458 600	.	.	481 800	.	54 300	.	.
	1975	764 700	.	.	.	470 700	.	41 200	.	.
	1977	727 400	.	.	.	446 500	.	40 100	.	.
	1979	697 100	385 100	89 100	631 700	446 600	356 300	37 000	26 300	
1 ha und mehr .....	1973	916 400	468 800	.	.	560 800	.	58 600	.	.
	1975	871 300	.	.	.	549 100	.	44 900	.	.
	1977	819 200	.	.	.	515 000	.	43 200	.	.
	1979	794 800	393 200	90 900	726 700	519 300	420 000	40 400	27 900	

\*) Landwirtschaftliche Betriebe in der Abgrenzung nach der Hauptproduktionsrichtung (HPR) mit 1 ha und mehr landwirtschaftlich genutzter Fläche (LF); unterhalb dieser Flächengrenze (einschl. Betriebe ohne LF) nur Betriebe, deren Erzeugungseinheiten mindestens dem durchschnittlichen Wert einer jährlichen landwirtschaftlichen Markterzeugung von 1 ha LF entsprechen.

1) Mit anderweitig erwerbstätigen Betriebsinhabern und/oder Familienangehörigen.

2) Im Betrieb beschäftigt.

3) 1956, 1956/57 und 1957/58 ohne Hamburg, Bremen, Saarland und Berlin; 1960/61-1973 ohne Hamburg, Bremen und Berlin.

4) Erhebungsmonat Juli.

5) Wirtschaftsjahr = Jahresdurchschnitt.

6) Erhebungsmonat April.

a) 50 und mehr.



**2 Betriebeinhaber und Familienangehörige in den landw. Betrieben nach Beschäftigtengruppen**  
**2.1 Insgesamt**

Landwirtschaftlich genutzte Fläche von ... bis unter ... ha	Jahr <sup>1)</sup>	Betriebeinhaber und ihre auf dem Betrieb lebenden Familienangehörigen										
		insgesamt <sup>2)</sup>			und zwar						anderweitig erwerbstätig	
					im Betrieb, einschl. Haushalt des Betriebeinhabers beschäftigt							
		15 Jahre und älter		unter 15 Jahre	zusammen	männlich	vollbeschäftigt		teilbeschäftigt			
							zusammen	männlich	zusammen	männlich	zusammen	männlich
zusammen	männlich	zusammen	männlich	zusammen	männlich	zusammen	männlich	zusammen	männlich	zusammen	männlich	
Totaler Erhebungsteil												
1 - 2 .....	1971	394 856	195 143	102 668	305 856	144 971	107 191	11 705	198 663	133 265	179 624	131 234
	1979	290 239	146 915	53 403	215 616	104 898	70 577	9 231	145 039	95 667	123 232	90 948
2 - 5 .....	1960	1 229 915	595 542	339 996	1 035 721	480 137	624 974	163 660	410 747	316 477	450 172	362 083
	1971	726 654	361 314	217 613	575 211	279 188	229 610	33 056	345 596	246 132	322 490	245 225
	1979	497 341	252 702	108 228	370 355	183 435	136 061	19 447	234 294	163 988	216 870	165 318
5 - 10 .....	1960	1 185 020	580 407	368 478	1 028 364	489 572	809 264	340 265	219 100	149 307	232 343	181 317
	1971	746 588	374 047	241 980	605 047	299 325	303 082	86 139	301 962	213 185	287 546	221 226
	1979	527 805	269 270	130 343	401 654	202 560	176 843	42 558	224 811	160 002	211 314	164 025
10 - 20 .....	1960	1 064 577	526 436	350 969	942 605	458 644	828 927	396 437	113 678	62 207	101 715	74 635
	1971	938 287	472 009	326 891	769 369	386 519	511 357	227 642	258 010	158 876	232 407	167 849
	1979	675 154	345 589	178 463	520 514	266 201	315 997	135 283	204 517	130 918	185 290	134 325
20 - 30 .....	1960	300 568	148 823	101 627	267 140	130 988	241 618	118 436	25 522	12 552	17 714	12 939
	1971	414 075	209 195	153 164	342 236	173 919	254 607	127 089	87 629	46 830	62 923	41 377
	1979	390 246	198 979	115 028	303 153	156 024	218 553	110 674	84 600	45 350	63 957	40 293
30 - 50 .....	1960	159 210	78 295	53 226	139 365	68 303	126 470	62 159	12 895	6 144	7 777	5 477
	1971	220 521	111 386	83 247	182 526	93 628	139 951	71 997	42 571	21 628	24 469	14 994
	1979	279 547	142 786	86 470	219 672	114 504	166 380	87 782	53 292	26 722	33 190	19 107
50 - 100 .....	1960	46 653	22 981	15 843	39 336	19 482	35 345	17 499	3 991	1 983	2 471	1 698
	1971	63 155	31 761	23 852	51 493	26 637	39 043	20 245	12 450	6 392	5 976	3 544
	1979	92 537	47 255	29 748	73 562	38 727	56 767	30 604	16 795	8 123	8 395	4 570
100 und mehr .....	1960	6 804	3 402	2 199	5 211	2 648	4 467	2 201	744	447	534	388
	1971	8 963	4 525	3 384	6 950	3 673	4 675	2 389	2 275	1 284	1 014	712
	1979	12 112	6 251	4 139	9 390	5 042	6 845	3 679	2 545	1 363	1 213	784
2 und mehr zusammen ....	1960	3 992 747	1 955 886	1 232 338	3 457 742	1 649 774	2 671 065	1 100 657	786 677	549 117	812 726	638 537
1 und mehr zusammen ....	1971	3 513 099	1 759 380	1 152 799	2 838 688	1 407 860	1 589 516	580 262	1 249 156	827 592	1 116 299	826 161
	1979	2 764 981	1 409 747	705 822	2 113 916	1 071 391	1 148 023	439 258	965 893	632 133	843 469	619 370
unter 2 .....	1960	1 405 578	674 813	332 657	1 124 264	510 338	531 084	68 468	593 180	441 870	641 201	490 334
unter 1 .....	1971	144 577	70 540	35 204	115 423	54 553	48 115	12 113	67 308	42 440	57 466	39 883
	1979	110 747	56 080	20 233	87 757	43 684	37 431	10 554	50 326	33 130	37 716	27 804
Insgesamt ...	1960	5 398 325	2 630 699	1 564 995	4 582 006	2 160 112	3 202 149	1 169 125	1 379 857	990 987	1 453 927	1 128 871
	1971	3 657 676	1 829 920	1 188 003	2 954 111	1 462 413	1 637 631	592 375	1 316 464	870 032	1 173 765	866 044
	1979	2 875 720	1 465 827	726 055	2 201 673	1 115 075	1 185 454	449 812	1 016 219	665 263	881 185	647 174

Repräsentative Statistik der Arbeitskräfte in der Landwirtschaft<sup>3)</sup>

2 ha und mehr .....	1956 <sup>4)</sup>	.	.	.	3 065 700	1 858 600	3 038 200	1 346 500	827 500	512 000	.	.
	1956/57	.	.	.	3 771 800	1 799 900	2 913 800	1 304 200	858 000	495 700	.	.
	1957/58	.	.	.	3 672 800	1 753 000	2 825 100	1 269 400	847 700	483 600	.	.
	1960/61 <sup>5)</sup>	3 902 000	1 921 200	1 264 600	3 306 100	1 595 900	2 524 800	1 062 700	781 300	533 200	806 200	614 600
	1964/65	.	.	.	3 102 300	1 511 600	2 245 800	928 700	856 500	582 900	.	.
	1966/67	3 571 600	1 773 700	1 164 400	2 986 600	1 462 300	2 091 900	854 400	894 700	607 900	825 400	625 900
	1968 <sup>6)</sup>	3 412 300	1 702 900	1 200 100	2 869 400	1 406 400	1 918 400	794 300	951 000	612 100	834 400	624 200
	1969 <sup>6)</sup>	3 400 800	1 693 800	1 168 700	2 824 200	1 380 600	1 805 600	735 300	1 018 600	645 300	888 200	673 800
	1970 <sup>4)</sup>	3 177 000	1 583 500	1 071 500	2 610 400	1 282 800	1 661 900	679 900	948 500	602 900	815 200	596 800
	1973	2 892 900	1 457 900	965 300	2 265 200	1 117 400	1 339 900	529 000	925 200	588 500	765 600	568 300
	1975 <sup>6)</sup>	2 715 600	1 373 000	790 500	2 130 500	1 067 500	1 239 500	488 900	891 000	578 600	744 800	558 600
	1977	2 624 400	1 333 200	685 700	2 021 000	1 018 500	1 148 700	453 500	872 300	565 000	713 500	531 400
	1979	2 478 400	1 264 500	662 100	1 891 800	964 200	1 071 700	424 900	820 100	539 300	739 300	537 800
1 ha und mehr .....	1973	3 209 100	1 614 800	1 044 500	2 496 900	1 224 000	1 422 000	540 200	1 074 800	683 700	897 100	665 200
	1975 <sup>6)</sup>	3 025 900	1 529 700	856 800	2 363 200	1 178 100	1 321 200	500 700	1 042 000	677 400	873 400	654 800
	1977	2 902 800	1 472 600	734 500	2 226 600	1 117 800	1 218 800	463 600	1 007 800	654 200	825 900	613 900
	1979	2 761 600	1 406 500	717 900	2 101 700	1 064 500	1 141 700	433 100	960 000	631 400	861 800	626 900

Fußnoten siehe S. 242.



**2 Betriebeinhaber und Familienangehörige in den landw. Betrieben nach Beschäftigtengruppen**  
**2.2 Betriebeinhaber**

Landwirtschaftlich genutzte Fläche von ... bis unter ... ha	Jahr 1)	Insgesamt 2)				Und zwar								anderweitig erwerbs- tätig	
						im Betrieb, einschl. Haushalt beschäftigt									
		15 Jahre und älter		unter 15 Jahre		Insgesamt		vollbeschäftigt		teilbeschäftigt					
		zusammen	männlich	zusammen	männlich	zusammen	männlich	zusammen	männlich	zusammen	männlich	zusammen	männlich		
Totaler Erhebungsteil															
1 - 2 .....	1971	134 359	109 981	x	134 359	109 981	23 539	9 442	110 819	100 538	80 040	75 014			
	1979	101 641	84 344	x	101 641	84 344	16 162	7 610	85 479	76 734	57 343	53 639			
2 - 5 .....	1960	384 716	327 925	x	383 702	327 160	172 919	125 880	210 783	201 280	182 664	177 866			
	1971	222 072	190 167	x	222 072	190 167	50 002	27 117	172 069	163 050	143 483	137 954			
	1979	155 779	136 418	x	155 779	136 418	28 009	16 024	127 770	120 394	102 948	99 114			
5 - 10 .....	1960	341 633	307 640	x	340 970	307 093	264 490	234 269	76 480	72 824	72 240	69 803			
	1971	211 768	191 343	x	211 768	191 343	86 492	69 652	125 275	121 690	124 754	121 930			
	1979	152 391	140 376	x	152 391	140 376	44 155	35 118	108 236	105 258	100 334	98 347			
10 - 20 .....	1960	285 537	265 557	x	285 099	265 200	261 136	243 058	23 963	22 142	23 157	21 875			
	1971	251 662	236 612	x	251 662	236 612	188 234	174 892	63 427	61 719	77 356	75 990			
	1979	185 985	176 098	x	185 985	176 098	120 596	112 303	65 389	63 795	64 667	63 665			
20 - 30 .....	1960	78 748	73 632	x	78 573	73 480	73 759	69 089	4 814	4 391	4 084	3 804			
	1971	107 734	102 890	x	107 734	102 890	96 604	92 223	11 130	10 667	13 768	13 476			
	1979	103 635	99 562	x	103 635	99 562	90 970	87 352	12 665	12 210	11 901	11 683			
30 - 50 .....	1960	42 403	39 414	x	42 275	39 308	39 602	36 314	2 673	2 394	2 029	1 847			
	1971	58 033	55 204	x	58 033	55 204	53 279	50 761	4 753	4 442	4 314	4 152			
	1979	74 268	71 599	x	74 268	71 599	68 816	66 456	5 452	5 143	4 215	4 118			
50 - 100 .....	1960	13 217	12 128	x	13 141	12 071	11 970	11 028	1 171	1 043	777	722			
	1971	17 468	16 427	x	17 468	16 427	15 473	14 596	1 995	1 831	1 367	1 290			
	1979	25 682	24 610	x	25 682	24 610	23 640	22 747	2 042	1 863	1 343	1 283			
100 und mehr .....	1960	2 222	1 937	x	2 160	1 889	1 734	1 526	426	363	244	216			
	1971	2 912	2 648	x	2 912	2 648	2 004	1 851	908	797	501	463			
	1979	3 922	3 667	x	3 922	3 667	3 034	2 871	888	796	490	466			
2 und mehr zusammen ....	1960	1 148 476	1 028 233	x	1 145 920	1 026 201	825 610	721 764	320 310	304 437	285 195	276 133			
1 und mehr zusammen ....	1971	1 006 008	905 272	x	1 006 008	905 272	515 627	440 534	490 376	464 734	445 583	430 269			
	1979	803 303	736 674	x	803 303	736 674	395 382	350 481	407 921	386 193	343 241	332 315			
unter 2 .....	1960	520 388	410 813	x	518 185	408 998	128 230	56 400	389 955	352 598	293 945	278 821			
unter 1 .....	1971	54 610	43 409	x	54 610	43 409	15 691	9 704	38 919	33 705	26 864	24 365			
	1979	41 984	35 133	x	41 984	35 133	12 569	8 750	29 415	26 383	18 395	17 233			
Insgesamt ...	1960	1 668 864	1 439 046	x	1 664 105	1 435 199	953 840	778 164	710 265	657 035	579 140	554 954			
	1971	1 060 618	948 681	x	1 060 618	948 681	531 318	450 238	529 295	498 439	472 447	454 634			
	1979	845 287	771 807	x	845 287	771 807	407 951	359 231	437 336	412 576	361 636	349 548			

**Repräsentative Statistik der Arbeitskräfte in der Landwirtschaft 3)**

2 ha und mehr .....	1956 4)	.	.	x	1 214 000	1 078 800	957 800	839 100	256 200	239 700	.	.
	1956/57	.	.	x	1 197 100	1 054 600	945 200	821 600	251 900	233 000	.	.
	1957/58	.	.	x	1 175 500	1 027 100	924 100	797 300	251 400	229 800	.	.
	1960/61 5)	1 123 900	1 003 000	x	1 123 900	1 003 000	805 000	702 000	311 900	300 900	245 500	240 600
	1964/65	.	.	x	1 049 000	939 600	721 200	628 200	327 800	311 400	.	.
	1966/67	1 016 300	913 200	x	1 014 400	911 600	673 100	587 100	341 300	324 500	282 200	275 500
	1968 6)	982 100	892 300	x	967 000	878 100	634 400	561 000	332 600	317 800	299 500	293 300
	1969 6)	973 800	882 000	x	955 400	865 500	600 000	527 400	355 400	338 100	311 900	305 100
	1970 4)	900 100	818 500	x	885 000	805 000	553 200	489 100	331 800	315 900	292 000	284 900
	1973	807 800	743 500	x	789 800	726 700	447 800	398 200	342 100	328 500	306 300	299 900
	1975	761 900	705 000	x	761 900	705 000	425 800	381 400	336 100	323 600	311 100	303 500
	1977	725 200	675 400	x	725 200	675 400	400 100	360 600	325 200	314 700	298 900	292 400
	1979	694 300	646 400	x	694 300	646 400	376 400	339 800	318 000	306 600	291 300	284 400
1 ha und mehr .....	1973	912 100	831 500	x	887 500	808 800	465 600	407 400	422 000	401 300	367 200	357 100
	1975	867 800	793 700	x	867 800	793 700	444 400	391 200	421 400	402 500	372 000	360 500
	1977	816 400	753 100	x	816 400	753 100	415 300	369 700	401 100	383 300	351 900	343 000
	1979	791 400	726 100	x	791 400	726 100	392 000	346 600	399 400	379 400	347 400	336 200

1) 1960: Landwirtschaftszählung 1960; landwirtschaftliche Betriebe mit 0,5 und mehr ha Betriebsfläche. 1971: Landwirtschaftszählung 1971, Vollerhebung (Januar bis März 1972; nur landwirtschaftliche Betriebe mit 1 ha und mehr landwirtschaftlich genutzter Fläche; unterhalb dieser Flächengrenze nur Betriebe, deren jährliche Markterzeugung 4 000 DM und mehr betrug. 1979: Landwirtschaftszählung 1979; landwirtschaftliche Betriebe in der Abgrenzung nach der Hauptproduktionsrichtung (HPR) mit 1 ha und mehr landwirtschaftlich genutzte Fläche (LF); unterhalb dieser Flächengrenze nur Betriebe, deren Erzeugungseinheiten mindestens dem durchschnittlichen Wert einer jährlichen landw. Markterzeugung von 1 ha LF entsprechen.

2) Vor 1979: "14 Jahre und älter" bzw. "unter 14 Jahre".  
3) 1956, 1956/57 und 1957/58 ohne Hamburg, Bremen, Saarland und Berlin; 1960/61-1973 ohne Hamburg, Bremen und Berlin.  
4) Erhebungsmonat Juli.  
5) Wirtschaftsjahr = Jahresdurchschnitt.  
6) Erhebungsmonat April.



### 3 Ständige familienfremde Arbeitskräfte und ihre Arbeitsleistung in den landw. Betrieben

Landwirtschaftlich genutzte Fläche von ... bis unter ... ha	Jahr <sup>1)</sup>	Ständige familienfremde Arbeitskräfte im Betrieb beschäftigt							
		insgesamt		männlich		davon		in Kost und Wohnung	
						vollbeschäftigt			
		Personen	AK- Einheiten	Personen	AK- Einheiten	zusammen	männlich	zusammen	männlich
						Personen			
Totaler Erhebungsteil									
1 - 2 .....	1971	9 041	5 949	6 240	4 159	2 584	1 998	1 025	629
	1979	8 613	6 568	5 619	4 269	5 665	3 875	271	189
2 - 5 .....	1971	11 748	7 703	8 243	5 539	3 400	2 625	1 676	1 019
	1979	11 157	8 560	7 547	5 932	7 146	5 268	564	381
5 - 10 .....	1971	10 096	7 037	7 025	5 107	3 446	2 719	2 421	1 547
	1979	8 226	6 471	5 813	4 763	5 310	4 176	912	613
10 - 20 .....	1971	13 306	10 005	9 343	7 357	5 979	4 715	5 823	3 983
	1979	9 578	7 661	6 857	5 768	6 359	5 111	1 755	1 255
20 - 30 .....	1971	11 678	9 273	8 518	7 052	6 182	4 963	6 360	4 736
	1979	7 490	6 129	5 544	4 807	5 121	4 277	2 386	1 843
30 - 50 .....	1971	18 219	15 083	14 605	12 563	10 459	9 150	9 637	7 783
	1979	11 777	10 197	9 287	8 441	8 853	7 652	4 565	3 816
50 - 100 .....	1971	22 581	36 585 <sup>a)</sup>	18 950	32 266 <sup>a)</sup>	13 776	12 736	7 352	5 982
	1979	15 451	14 164	13 233	12 579	13 044	11 963	5 520	4 867
100 und mehr .....	1971	19 243	.	16 610	.	12 220	11 386	2 022	1 521
	1979	14 591	13 865	12 610	12 315	13 155	11 998	1 604	1 376
1 und mehr zusammen .....	1971	115 912	91 635	89 534	74 043	58 046	50 292	36 316	27 200
	1979	86 883	73 614	66 510	58 874	64 653	54 320	17 577	14 340
unter 1 .....	1971	13 360	9 571	8 646	6 495	4 249	3 327	1 054	644
	1979	14 632	12 396	8 038	7 272	10 860	6 884	289	178
Insgesamt ...	1971	129 272	101 207	98 180	80 538	62 295	53 619	37 370	27 844
	1979	101 515	86 010	74 548	66 146	75 513	61 204	17 866	14 518

### Repräsentative Statistik der Arbeitskräfte in der Landwirtschaft <sup>2)</sup>

2 ha und mehr .....	1956 <sup>3)</sup>	505 000	.	320 900	.	.	.	350 100	207 100
	1956/57	475 300	.	306 700	.	.	.	327 800	194 300
	1957/58	462 700	.	302 000	.	.	.	318 300	192 100
	1960/61 <sup>4)</sup>	287 300	.	199 000	.	261 100	185 200	153 400	99 400
	1964/65	216 400	171 500	147 500	.	180 000	131 000	92 300	59 700
	1966/67	180 100	143 600	125 600	.	150 800	111 800	70 700	46 400
	1968 <sup>3)</sup>	144 300	119 600	106 500	95 800	95 900	84 200	32 900	23 600
	1969 <sup>5)</sup>	132 400	110 900	98 500	89 600	89 300	78 400	30 300	22 100
	1970 <sup>3)</sup>	116 300	97 800	87 000	79 100	76 400	67 500	23 400	17 800
	1973	97 400	79 400	73 600	64 300	54 100	47 800	12 900	10 000
	1975	83 300	67 300	63 600	54 900	45 200	40 200	21 600	16 600
	1977 <sup>5)</sup>	78 100	63 000	60 400	52 000	39 300	35 400	18 400	14 300
	1979	75 000	63 600	58 000	51 800	55 900	47 900	19 700	15 500
1 ha und mehr .....	1973	107 500	86 600	80 100	69 300	57 400	50 400	13 400	10 300
	1975	92 600	73 600	69 600	59 200	47 900	42 300	22 100	17 000
	1977 <sup>5)</sup>	86 100	68 700	65 700	56 000	41 400	37 000	18 700	14 600
	1979	84 200	70 600	64 200	56 500	61 900	52 000	20 100	15 800

1) Siehe Fußnote \*  
 2) Siehe Fußnote 3  
 3) Siehe Fußnote 4  
 4) Siehe Fußnote 5  
 5) Siehe Fußnote 6  
 a) 50 und mehr.

auf Seite 240



**4 Arbeitsleistung der Familienarbeitskräfte in den landw. Betrieben**

**4.1 Insgesamt**

Landwirtschaftlich genutzte Fläche von ... bis unter ... ha	Jahr 1)	Arbeitsleistung im Betrieb							
		zusammen	männlich	vollbeschäftigt 2)		anderweitig erwerbstätig			
				zusammen	männlich	zusammen	männlich	vollbeschäftigt 3)	
								zusammen	männlich
AK - Einheiten									
Totaler Erhebungsteil									
1 - 2 .....	1971	59 287	33 673	13 326	10 600	18 940	16 576	.	.
	1979	41 456	25 741	10 822	8 347	12 797	11 617	11 182	10 658
2 - 5 .....	1971	164 602	89 618	40 071	30 302	55 647	50 100	.	.
	1979	95 726	56 099	23 738	17 624	33 211	30 912	29 159	28 164
5 - 10 .....	1971	246 207	143 728	100 689	80 596	72 920	67 074	.	.
	1979	142 506	85 079	51 029	39 310	44 616	42 394	36 599	35 607
10 - 20 .....	1971	406 703	265 806	249 819	217 649	68 778	63 238	.	.
	1979	254 578	168 852	150 599	130 025	40 629	38 499	26 805	25 894
20 - 30 .....	1971	196 810	135 237	136 742	122 427	16 169	14 568	.	.
	1979	170 832	119 521	119 772	107 389	10 835	9 983	5 443	5 116
30 - 50 .....	1971	105 414	75 539	76 158	69 769	5 132	4 555	.	.
	1979	127 368	92 211	93 451	85 496	4 555	4 088	1 960	1 782
50 - 100 .....	1971	27 896	21 586	20 900	19 822	1 204	1 075	.	.
	1979	42 001	32 012	31 960	29 917	1 169	1 033	388	343
100 und mehr .....	1971	3 178	2 710	2 441	2 364	239	222	.	.
	1979	4 793	4 010	3 770	3 637	267	246	55	52
1 und mehr zusammen .....	1971	1 210 097	767 898	640 146	553 529	239 029	217 408	.	.
	1979	879 260	583 525	485 140	421 745	148 079	138 771	111 592	107 616
unter 1 .....	1971	30 654	19 012	14 612	11 663	6 362	5 488	.	.
	1979	27 310	17 091	13 321	10 158	4 754	4 283	3 870	3 676
Insgesamt ...	1971	1 240 750	786 911	654 758	565 192	245 391	222 896	.	.
	1979	906 570	600 616	498 461	431 903	152 833	143 054	115 462	111 292

**Repräsentative Statistik der Arbeitskräfte in der Landwirtschaft<sup>4)</sup>**

2 ha und mehr .....	1956 <sup>5)</sup>	.	.	.	.	.	.	.	.
	1956/57	.	.	.	.	.	.	.	.
	1957/58	.	.	.	.	.	.	.	.
	1960/61	.	.	.	.	.	.	.	.
	1964/65	1 596 800	1 016 200	992 100	831 200	.	.	.	.
	1966/67	1 503 000	948 900	1 327 100	793 400	.	.	.	.
	1968 <sup>5)</sup>	1 511 300	931 100	1 303 600	753 200	183 300	167 100	.	.
	1969 <sup>7)</sup>	1 416 200	898 100	1 191 300	702 800	195 800	179 500	.	.
	1970 <sup>5)</sup>	1 317 400	829 000	1 110 200	650 000	179 200	163 300	.	.
	1973	1 032 400	670 800	839 000	501 000	158 200	146 000	.	.
	1975	964 900	622 000	546 900	465 100	157 800	147 100	.	.
	1977	900 300	589 300	501 600	435 200	149 400	139 400	.	.
	1979	831 700	554 100	467 300	408 600	141 500	132 700	102 800	99 300
1 ha und mehr .....	1973	1 087 100	702 900	868 200	511 500	174 700	160 800	.	.
	1975	1 017 400	652 900	561 700	476 000	173 300	160 900	.	.
	1977	944 900	616 600	513 400	444 500	163 100	151 900	.	.
	1979	871 600	578 400	477 300	416 000	154 100	144 100	113 700	109 700

1) Siehe Fußnote \* S. 240.

2) Im Betrieb.

3) In anderweitiger Erwerbstätigkeit.

4) 1956, 1956/57 und 1957/58 ohne Hamburg, Bremen, Saarland und Berlin; 1960/61-1973 ohne Hamburg, Bremen und Berlin;

bis 1973 im Betrieb  
einschl. Haushalt beschäftigt.

5) Erhebungsmonat Juli.

6) Wirtschaftsjahr = Jahresdurchschnitt.

7) Erhebungsmonat April.



**4 Arbeitsleistung der Familienarbeitskräfte in den landw. Betrieben**  
**4.2 Betriebsinhaber**

Landwirtschaftlich genutzte Fläche von ... bis unter ... ha	Jahr <sup>1)</sup>	Arbeitsleistung im Betrieb							
		zusammen	männlich	vollbeschäftigt 2)		anderweitig erwerbstätig			
				zusammen	männlich	zusammen	männlich	vollbeschäftigt 3)	
								zusammen	männlich
AK - Einheiten									
Totaler Erhebungsteil									
1 - 2 .....	1971	32 987	27 562	9 546	8 761	13 839	13 139	.	.
	1979	25 216	21 583	7 804	7 128	10 004	9 536	8 906	8 668
2 - 5 .....	1971	83 274	71 538	28 930	26 108	40 167	38 918	.	.
	1979	52 524	46 209	17 073	15 359	26 166	25 450	23 344	22 968
5 - 10 .....	1971	124 213	113 872	72 884	68 990	53 300	52 428	.	.
	1979	75 698	69 939	37 008	34 582	35 756	35 253	29 251	28 988
10 - 20 .....	1971	209 291	201 012	178 026	174 452	46 547	46 049	.	.
	1979	142 440	136 838	114 793	111 902	30 200	29 911	18 804	18 666
20 - 30 .....	1971	99 255	96 734	93 132	92 108	9 593	9 501	.	.
	1979	94 482	92 182	88 382	87 219	6 799	6 736	2 772	2 751
30 - 50 .....	1971	53 812	52 541	51 170	50 710	2 919	2 880	.	.
	1979	69 748	68 366	67 025	66 382	2 581	2 559	742	734
50 - 100 .....	1971	15 610	15 260	14 688	14 576	770	758	.	.
	1979	23 835	23 399	22 877	22 708	752	739	149	147
100 und mehr .....	1971	2 145	2 084	1 866	1 846	191	187	.	.
	1979	3 173	3 100	2 884	2 865	215	211	39	38
1 und mehr zusammen .....	1971	620 587	580 601	450 242	437 551	167 326	163 860	.	.
	1979	487 115	461 615	357 846	348 145	112 473	110 396	84 007	82 961
unter 1 .....	1971	17 865	15 499	10 046	9 449	4 890	4 588	.	.
	1979	16 335	14 272	9 272	8 546	3 753	3 566	3 106	3 013
Insgesamt ...	1971	638 452	596 100	460 288	447 000	172 216	168 448	.	.
	1979	503 450	475 887	367 118	356 691	116 226	113 962	87 113	85 974

**Repräsentative Statistik der Arbeitskräfte in der Landwirtschaft<sup>4)</sup>**

2 ha und mehr .....	1956 <sup>5)</sup>	.	.	.	.	.	.	.	.
	1956/57	.	.	.	.	.	.	.	.
	1957/58	.	.	.	.	.	.	.	.
	1960/61	.	.	.	.	.	.	.	.
	1964/65	.	.	.	.	.	.	.	.
	1966/67	715 700	668 600	559 200	544 500	.	.	.	.
	1968 <sup>5)</sup>	721 400	671 900	586 100	558 900	119 000	117 200	.	.
	1969 <sup>7)</sup>	696 700	648 700	571 400	526 300	124 500	122 600	.	.
	1970 <sup>5)</sup>	642 700	601 300	526 800	487 900	115 800	113 900	.	.
	1973	542 800	512 500	406 900	394 900	113 400	111 700	.	.
	1975	516 200	488 000	392 100	379 700	119 200	117 200	.	.
	1977 <sup>7)</sup>	489 700	465 400	369 800	353 800	113 900	112 200	.	.
	1979	459 400	437 900	346 700	338 000	107 300	105 800	76 900	76 200
1 ha und mehr .....	1973	573 900	539 100	416 400	403 300	125 800	123 600	.	.
	1975	546 900	514 200	402 500	389 100	131 200	128 700	.	.
	1977 <sup>7)</sup>	516 100	488 400	378 400	367 900	124 700	122 600	.	.
	1979	483 300	458 300	353 700	344 400	117 300	115 200	85 600	84 700

Fußnoten siehe S. 244.



Lfd. Nr.	Geburts-jahrgang	Betriebeinhaber und mit betrieblichen															
		insgesamt	im Betrieb einschl. Haushalt des Betriebeinhabers beschäftigt						mit betrieblichen								
			zusammen		männlich		darunter Betriebeinhaber		zusammen		männlich						
			1979	1971	1979	1971	1979	1971	1979	1971	1979	1971					
1	Vor 1905	185 555	656 043	19 131	478 062	9 162	232 088	3 796	128 638	12 837	353 922	9 057	230 657				
2	1905	27 322		9 773		4 233		14 149		9 693							
3	1906	28 314		20 675		10 059		25 876		4 465		23 437		15 087	43 642	9 977	25 813
4	1907	29 011		21 991		10 760		25 273		5 048		24 124		16 601	44 471	10 679	25 228
5	1908	30 324		23 759		11 000		25 926		5 572		25 110		17 389	46 145	10 932	25 873
6	1909	30 656	283 172	24 496	54 046												
7	1910	32 138	244 416	26 411	54 328	11 918	25 426	6 189	25 585	19 113	46 682	11 846	25 382				
8	1911	31 815		26 823	53 853	12 104	25 326	6 555	26 195	19 746	47 129	12 048	25 300				
9	1912	32 658		28 107	57 114	12 838	26 270	7 230	27 639	21 264	50 410	12 763	26 235				
10	1913	33 959		29 795	54 863	13 475	25 268	8 075	26 714	22 764	49 047	13 416	25 246				
11	1914	33 443		29 671	53 335	13 487	23 310	8 907	25 136	23 067	47 840	13 435	23 280				
12	1915	33 783	234 380	30 553	41 051	14 098	18 001	12 026	19 350	24 254	37 021	14 068	17 972				
13	1916	22 334		20 373	30 401	9 573	13 814	8 618	14 779	16 414	27 703	9 550	13 803				
14	1917	20 245		18 711	28 064	9 113	12 751	8 474	13 480	15 359	25 694	9 097	12 741				
15	1918	18 455		17 189	28 812	8 263	12 923	7 953	13 767	14 250	26 435	8 251	12 911				
16	1919	20 481		19 188	44 377	9 208	19 989	9 127	21 270	16 104	41 108	9 190	19 983				
17	1920	41 131	319 873	39 101	62 000	18 600	27 309	19 094	29 281	33 723	57 717	18 569	27 290				
18	1921	46 517		44 574	66 281	20 942	29 413	21 693	31 235	38 849	61 913	20 900	29 395				
19	1922	50 480		48 703	65 896	23 204	29 929	24 138	31 230	43 035	61 798	23 182	29 911				
20	1923	49 455		47 816	61 185	22 609	26 740	23 528	27 818	42 573	57 244	22 578	26 727				
21	1924	48 513		47 074	61 188	21 499	26 780	22 451	27 707	41 875	57 352	21 467	26 760				
22	1925	50 547	334 838	49 148	63 431	23 017	29 665	24 033	29 983	44 086	59 692	22 982	29 643				
23	1926	52 250		51 032	62 184	25 218	30 135	26 117	30 039	46 409	58 731	25 187	30 122				
24	1927	53 214		52 113	65 193	26 848	33 728	27 521	33 006	47 775	61 907	26 826	33 712				
25	1928	57 422		56 281	68 086	30 228	36 105	30 818	34 821	51 964	64 694	30 198	36 079				
26	1929	58 634		57 572	65 772	31 424	34 998	31 784	33 408	53 371	62 617	31 396	34 987				
27	1930	58 738	310 429	57 706	66 868	31 165	35 238	31 414	32 945	53 607	63 573	31 135	35 209				
28	1931	58 236		57 197	62 071	30 553	32 343	30 629	29 938	53 234	59 083	30 519	32 324				
29	1932	55 014		54 009	59 888	28 527	30 775	28 575	28 006	50 273	56 956	28 499	30 760				
30	1933	53 047		52 072	55 709	27 161	28 629	27 105	25 488	48 491	53 000	27 133	28 606				
31	1934	52 999		51 922	61 408	26 665	31 016	26 526	26 874	48 278	58 237	26 638	30 992				
32	1935	58 229	292 046	57 098	61 871	29 203	31 151	28 863	26 286	52 989	58 472	29 168	31 118				
33	1936	56 854		55 657	61 255	28 237	30 674	27 713	24 983	51 568	57 824	28 211	30 640				
34	1937	56 588		55 324	58 543	27 884	29 307	27 235	23 022	51 318	55 201	27 858	29 272				
35	1938	55 190		53 846	59 473	26 890	29 419	26 222	22 090	49 815	55 807	26 854	29 390				
36	1939	56 305		54 774	58 460	27 074	29 000	26 140	20 623	50 556	54 866	27 042	28 964				
37	1940	56 536	161 510	54 880	54 083	26 948	26 521	25 797	17 527	50 571	50 472	26 921	26 480				
38	1941	44 509		42 975	43 621	20 841	21 526	19 902	13 717	39 400	40 536	20 816	21 480				
39	1942	38 371		36 971	33 164	17 708	16 082	16 673	9 432	33 773	30 515	17 681	16 048				
40	1943	30 046		28 681	29 638	13 757	14 668	12 627	7 639	26 024	27 168	13 720	14 635				
41	1944	27 735		26 354	26 253	12 689	12 987	11 515	5 971	23 921	23 900	12 669	12 947				
42	1945	22 802	288 238	21 388	19 087	10 067	9 510	8 916	3 675	19 313	17 259	10 055	9 477				
43	1946	18 098		16 764	28 164	8 076	15 062	6 794	4 395	15 029	25 493	8 056	15 013				
44	1947	29 558		27 318	31 661	14 015	17 368	11 588	4 019	24 796	28 543	13 987	17 298				
45	1948	29 829		27 081	34 832	14 045	19 586	11 065	3 495	24 480	31 015	14 025	19 506				
46	1949	32 486		28 848	37 848	15 255	21 637	11 291	2 769	25 974	33 240	15 222	21 542				
47	1950	34 968	436 605	29 937	39 851	16 040	22 374	10 929	1 733	26 723	34 014	15 995	22 282				
48	1951	35 635		29 185	39 378	15 696	22 104	9 621	1 077	25 786	32 914	15 656	21 990				
49	1952	35 963		27 942	42 561	15 367	24 746	8 036	634	24 418	35 297	15 329	24 599				
50	1953	37 876		27 202	41 268	15 211	24 045	6 787	265	23 475	33 812	15 158	23 884				
51	1954	40 064		26 300	40 063	14 748	23 168	5 243	123	22 304	32 443	14 697	22 988				
52	1955	43 579	96 126	25 781	35 602	14 887	20 561	4 236	72	21 482	28 549	14 832	20 413				
53	1956	48 374		25 621	30 306	15 064	17 156	3 217	38	20 987	23 828	14 985	17 001				
54	1957	55 369		26 663	16 155	15 812	8 615	2 516	28	21 101	12 183	15 710	8 498				
55	1958	60 999		26 308	.	15 443	.	1 871	.	20 249	.	15 358	.				
56	1959	67 484		26 215	.	14 849	.	1 368	.	19 467	.	14 761	.				
57	1960	74 490	100 594	28 044	.	16 495	.	917	.	20 640	.	16 374	.				
58	1961	80 175	99 655	29 396	.	17 736	.	450	.	21 911	.	17 620	.				
59	1962	83 049	97 502	28 913	.	17 078	.	109	.	21 346	.	16 950	.				
60	1963	84 165	96 071	26 068	.	15 042	.	50	.	19 038	.	14 934	.				
61	1964	83 712	93 255	19 646	.	10 925	.	35	.	14 038	.	10 792	.				
62	Vor 1965 zusammen	2075 728	4 341 632	2 201 665	2 953 936	1 115 071	1 462 311	845 287	1 060 616	1 881 966	2 605 184	1 111 463	1 458 406				
63	Nach 1964	726 055	504 391	x	x	x	x	x	x	x	x	x	x				
64	Insgesamt	3 601 783	4 846 023	2 201 665	2 953 936	1 115 071	1 462 311	845 287	1 060 616	1 881 966	2 605 184	1 111 463	1 458 406				

\*) Landwirtschaftliche Betriebe in der Abgrenzung nach der Hauptproduktionsrichtung (HPR) mit 1 ha und mehr landwirtschaftlich genutzte Fläche (LF); unterhalb dieser Flächengrenze (einschl. Betriebe ohne LF) nur Betriebe,

deren Erzeugungseinheiten mindestens dem durchschnittlichen Wert einer jährlichen landwirtschaftlichen Markterzeugung von 1 ha LF entsprechen.

1) 1971: Im Betrieb einschl. Haushalt beschäftigt.



Betrieben 1971 und 1979 nach Geburtsjahrgängen\*)

Familienangehörige												Lfd. Nr.	
Arbeiten beschäftigt				anderweitig erwerbstätig									
darunter vollbeschäftigt				zusammen		männlich		darunter und im Betrieb beschäftigt <sup>1)</sup>					
zusammen		männlich						zusammen		männlich			
1979	1971	1979	1971	1979	1971	1979	1971	1979	1971	1979	1971		
1 959	71 241	1 801	65 729	332	28 223	245	22 937	230	25 918	208	21 289	1	
2 483		2 271		416		298		300		253		2	
2 726		2 453		477		354		336		301		7 463	3
3 126		2 812		601		425		439		370		8 041	4
3 362	13 759	3 016	12 389	586	10 912	397	9 479	419	10 421	345	9 121	5	
3 819	13 718	3 412	12 234	758	11 654	543	10 065	567	11 159	477	9 705	6	
4 066	14 042	3 624	12 404	883	12 412	649	10 587	663	11 931	591	10 286	7	
4 552	14 749	4 032	12 825	1 074	13 627	777	11 488	811	13 061	713	11 135	8	
4 997	14 185	4 419	12 270	1 199	13 930	900	11 586	969	13 423	836	11 289	9	
5 544	13 337	4 912	11 290	1 473	13 513	1 129	11 056	1 203	13 003	1 054	10 786	10	
6 853	10 377	6 166	8 731	2 581	10 760	2 127	8 784	2 244	10 336	2 020	8 545	12	
4 737	7 805	4 263	6 562	2 134	8 617	1 809	7 048	1 872	8 240	1 723	6 841	13	
4 624	7 093	4 135	5 955	2 930	8 175	2 588	6 678	2 653	7 852	2 492	6 501	14	
4 208	7 182	3 738	5 996	2 921	8 504	2 573	6 879	2 643	8 192	2 484	6 710	15	
4 784	10 900	4 233	9 066	3 649	13 673	3 165	11 000	3 309	13 192	3 040	10 729	16	
9 931	14 949	8 551	12 299	8 708	19 259	7 433	15 318	7 884	18 641	7 206	14 966	17	
11 158	16 545	9 478	13 571	10 644	20 842	9 136	16 527	9 677	20 099	8 869	16 134	18	
12 849	16 672	11 028	13 861	12 051	21 019	10 192	16 781	10 906	20 256	9 923	16 362	19	
12 717	15 084	10 701	12 417	12 008	18 992	10 194	14 994	10 826	18 274	9 914	14 624	20	
12 254	15 131	10 202	12 415	11 878	19 439	9 883	15 257	10 627	18 614	9 636	14 815	21	
13 050	16 179	10 949	13 420	13 078	21 383	10 903	17 372	11 748	20 578	10 619	16 917	22	
13 897	16 196	11 846	13 710	14 443	21 700	12 351	17 790	13 201	20 871	12 094	17 293	23	
14 481	18 283	12 463	15 699	15 861	23 529	13 652	19 725	14 492	22 601	13 365	19 136	24	
16 144	18 995	14 038	16 561	17 852	25 357	15 598	21 579	16 431	24 351	15 255	20 929	25	
16 847	18 505	14 648	16 105	18 620	24 525	16 346	20 953	17 156	23 519	15 965	20 255	26	
16 612	18 265	14 437	15 826	18 725	25 304	16 430	21 589	17 257	24 114	16 013	20 735	27	
16 125	17 191	13 991	14 832	18 774	23 090	16 497	19 777	17 255	21 896	16 051	18 881	28	
15 266	16 385	13 176	14 059	17 427	22 287	15 328	19 001	15 985	20 956	14 881	17 980	29	
14 708	15 333	12 520	13 162	16 835	20 827	14 738	17 682	15 383	19 423	14 315	16 637	30	
14 400	16 368	12 238	13 910	16 961	23 121	14 677	19 703	15 305	21 481	14 145	18 408	31	
15 532	16 187	13 084	13 848	18 835	23 621	16 333	20 030	17 014	21 657	15 750	18 484	32	
15 055	15 968	12 725	13 559	18 401	23 702	15 870	20 121	16 483	21 445	15 286	18 300	33	
14 819	15 201	12 507	12 886	18 363	22 949	15 786	19 483	16 384	20 504	15 089	17 470	34	
14 449	15 208	12 172	12 913	17 885	23 734	15 302	19 938	15 813	20 886	14 516	17 623	35	
14 693	14 900	12 261	12 591	18 125	23 759	15 453	19 970	15 902	20 596	14 596	17 380	36	
14 419	13 491	12 106	11 315	18 279	22 847	15 557	19 040	15 872	19 153	14 589	15 997	37	
11 239	10 879	9 411	9 221	14 421	19 122	12 186	15 747	12 287	15 643	11 268	12 900	38	
9 703	8 437	8 173	7 169	12 288	14 920	10 264	12 099	10 278	11 561	9 365	9 348	39	
7 715	7 391	6 571	6 316	9 486	14 578	7 871	11 710	7 653	10 865	7 006	8 678	40	
6 990	6 293	5 952	5 401	9 122	13 953	7 541	11 081	7 313	9 869	6 640	7 783	41	
5 533	4 421	4 680	3 749	7 523	11 491	6 156	8 952	5 798	7 576	5 245	5 854	42	
4 389	6 678	3 760	5 762	6 201	18 939	5 082	14 764	4 639	12 050	4 220	9 364	43	
7 451	7 500	6 497	6 525	10 571	23 413	8 886	17 485	8 053	14 416	7 389	10 813	44	
7 590	8 180	6 575	7 093	11 044	29 288	9 181	20 925	7 974	16 830	7 329	12 108	45	
8 204	8 607	7 211	7 473	12 356	36 113	10 151	24 153	8 534	19 826	7 805	13 451	46	
8 609	8 878	7 645	7 739	13 994	42 183	11 316	25 416	8 881	21 973	8 099	13 375	47	
8 441	8 269	7 520	7 222	15 117	46 668	11 826	25 955	8 718	23 017	7 848	13 155	48	
7 941	7 830	7 166	6 849	16 485	55 790	12 623	30 779	8 684	26 711	7 794	15 555	49	
7 737	6 934	7 040	6 131	18 456	58 330	13 705	31 669	8 608	26 566	7 670	15 257	50	
6 985	6 089	6 313	5 487	21 336	58 803	15 208	31 296	8 832	25 164	7 776	14 235	51	
6 617	4 160	5 985	3 796	24 834	50 228	17 058	27 250	9 125	20 159	8 037	11 644	52	
6 165	1 906	5 582	1 754	29 445	32 248	19 296	18 245	9 685	12 341	8 449	7 291	53	
5 734	202	5 217	178	35 525	3 828	22 070	2 117	10 621	1 332	9 245	738	54	
5 474	.	4 970	.	39 263	.	22 563	.	10 312	.	8 850	.	55	
5 292	.	4 799	.	41 597	.	21 454	.	9 502	.	7 858	.	56	
5 004	.	4 549	.	47 003	.	24 579	.	10 630	.	9 092	.	57	
4 191	.	3 843	.	50 543	.	27 536	.	11 553	.	10 039	.	58	
3 118	.	2 912	.	43 074	.	24 081	.	9 390	.	8 212	.	59	
1 886	.	1 772	.	27 332	.	15 940	.	5 717	.	5 069	.	60	
479	.	448	.	7 332	.	4 191	.	1 419	.	1 260	.	61	
513 733	678 540	444 999	586 455	881 185	1 173 772	647 174	866 049	525 123	880 210	477 053	689 316	62	
x	x	x	x	x	x	x	x	x	x	x	x	63	
513 733	678 540	444 999	586 455	881 185	1 173 772	647 174	866 049	525 123	880 210	477 053	689 316	64	



6 Forstbetriebe nach Arbeitsbereichen und Beschäftigtengruppen 1971 und 1979<sup>\*)</sup>

Merkmal	Jahr	Betriebe ins- gesamt	Und zwar Betriebe mit						
			im Betrieb vollbeschäftigten		im Betrieb teilbe- schäftigten	anderweitig Erwerbstätigen		ständigen familienfremden Arbeitskräften 2)	
			Familienarbeitskräften			zu- sammen <sup>1)</sup>	und zwar anderweitig erwerbstätig und im Betrieb beschäftigt	zu- sammen	vollbe- schäftigt
			zu- sammen	2 und mehr vollbe- schäftigt	zu- sammen				
Betriebe .....	1971	67 532	401	34	56 435	34 489	30 423	13 062	1 015
	1979	97 331	875	65	79 832	47 386	40 069	18 425	4 179
Waldfläche/ha ..	1971	4 771 861							
	1979	5 207 259	75 569	3 365	864 657	399 687	351 629	4 735 643	3 780 970

\*) Forstbetriebe in der Abgrenzung nach der Hauptproduktionsrichtung (HPR) mit 1 ha und mehr Waldfläche (WF).

- 1) Mit anderweitig erwerbstätigen Betriebsinhabern und/oder Familienangehörigen.  
2) Im Betrieb beschäftigt.

7 Arbeitskräfte nach Arbeitsbereichen und Beschäftigtengruppen in den Forstbetrieben 1960, 1971 und 1979<sup>\*)</sup>

Personen- gruppe	Jahr	Betriebsinhaber und ihre auf dem Betrieb lebenden Familienangehörigen										Ständige familienfremde Arbeitskräfte <sup>2)</sup>	
		insgesamt <sup>1)</sup>			und zwar								
					im Betrieb, einschl. Haushalt des Betriebsinhabers beschäftigt		anderweitig erwerbstätig						
		15 Jahre und älter		unter 15 Jahre	zu- sammen	männ- lich	vollbe- schäftigt		zu- sammen	männ- lich			
		zu- sammen	männ- lich		zu- sammen	männ- lich	zu- sammen	männ- lich	zu- sammen	männ- lich	zu- sammen	männ- lich	
Betr.-Inh. ....	1960	59 084	39 221	x	49 528	31 784	7 591	2 323	.	.	x	x	
	1971	56 640	36 697	x	56 640	36 697	5 777	440	28 677	23 177	x	x	
	1979	80 233	53 999	x	80 233	53 999	6 250	826	38 257	31 521	x	x	
Fam.-Angeh. ....	1960	49 682	14 033	16 542	28 915	2 860	17 161	839	.	.	x	x	
	1971	60 113	18 815	18 866	33 148	4 211	10 636	143	25 011	11 776	x	x	
	1979	88 113	28 326	23 664	45 580	4 889	15 909	236	34 293	16 953	x	x	
Insgesamt ...	1960	108 766	53 254	16 542	78 443	34 644	24 752	3 162	.	.	72 871	62 227	
	1971	116 733	55 501	18 866	89 769	40 898	16 411	582	53 683	34 949	65 672	57 917	
	1979	168 346	82 325	23 664	125 813	58 888	22 159	1 062	72 550	48 474	51 922	47 221	

\*) Forstbetriebe in der Abgrenzung nach der Hauptproduktionsrichtung (HPR) mit 1 ha und mehr Waldfläche (WF). - 1960 auch unter 1 ha WF.

- 1) Vor 1979: "14 Jahre und älter" bzw. "unter 14 Jahre".  
2) Im Betrieb beschäftigt.

8 Arbeitsleistung der Arbeitskräfte in den Forstbetrieben 1971 und 1979<sup>\*)</sup>

Personen- gruppe	Jahr	Arbeitsleistung im Betrieb									
		der Familienarbeitskräfte								der ständigen familienfremden Arbeitskräfte	
		zu- sammen	männ- lich	vollbeschäftigt 1)		anderweitig erwerbstätig		vollbeschäftigt 2)			
				zu- sammen	männ- lich	zu- sammen	männ- lich	zu- sammen	männ- lich		
AK-Einheiten											
Betr.-Inh. ....	1971	2 820	2 131	329	300	1 174	1 012	.	.	x	x
	1979	5 601	4 268	717	637	2 160	1 898	1 899	1 714	x	x
Fam.-Angeh. ....	1971	699	316	105	82	233	171	.	.	x	x
	1979	1 522	579	174	86	413	306	333	280	x	x
Insgesamt ...	1971	3 514	2 442	433	381	1 405	1 182	.	.	40 830	36 496
	1979	7 123	4 847	891	723	2 573	2 204	2 232	1 994	34 481	31 145

\*) Forstbetriebe in der Abgrenzung nach der Hauptproduktionsrichtung (HPR) mit 1 ha und mehr Waldfläche (WF).

- 1) Im Betrieb.  
2) In anderweitiger Erwerbstätigkeit.



**9 Landw. Betriebe nach Größenklassen der Arbeitsleistung im Betrieb  
und des Standardbetriebseinkommens (StBE) 1971 und 1979**

**(siehe Seiten 250 - 253)**



9 Landw. Betriebe nach Größenklassen der Arbeitsleistung in  
9.1 Nach Größenklassen

Lfd. Nr.	Landw. genutzte Fläche von ... bis unter ... ha	Jahr	Insgesamt		Davon mit Gesamtarbeitsleistung im Betrieb 1) von ... bis unter ... AK-Einheiten			Davon (Sp. 1) Betriebe, in denen der				
								unter 0,5			davon mit Gesamtarbeitsleistung im Betrieb 1) von ... bis unter ... AK-Einheiten	
			Betriebe	StBE DM je Betr.	Betriebe	StBE DM je Betr.	zusammen	Betriebe	StBE DM je Betr.	Betriebe	StBE DM je Betr.	Betriebe

Betriebe ohne außer

1	1 - 2 .....	1971	7 198	11 332	1 973	3 283	1 942	1 641	3 302	1 456	143	42
2		1979	7 958	21 887	3 035	2 916	2 007	2 746	4 904	2 535	142	69
3	2 - 5 .....	1971	17 114	9 693	3 698	10 334	3 082	2 777	4 122	2 254	462	61
4		1979	14 111	21 237	4 518	6 934	2 659	3 899	5 663	3 438	402	59
5	5 - 10 .....	1971	45 680	10 573	2 947	33 811	8 922	2 737	7 559	1 589	1 009	139
6		1979	29 715	18 160	4 505	20 615	4 595	4 218	9 939	3 030	1 081	107
7	10 - 20 .....	1971	132 987	18 183	1 610	89 552	41 825	3 842	16 702	894	2 287	661
8		1979	99 001	25 753	3 820	72 702	22 479	5 659	20 101	2 530	2 719	410
9	20 - 30 .....	1971	75 042	28 516	434	43 529	31 079	1 846	27 702	236	1 045	565
10		1979	79 542	40 100	1 100	52 284	26 158	2 693	35 881	611	1 603	479
11	30 und mehr ....	1971	51 738	49 715	307	23 033	28 398	2 005	62 620	142	827	1 036
12		1979	80 420	68 830	717	42 704	36 999	2 587	76 986	382	1 278	927
13	1 und mehr zus.	1971	329 759	23 837	10 969	203 542	115 248	14 848	18 751	6 571	5 773	2 504
14		1979	310 747	39 543	17 695	198 155	94 897	21 802	22 338	12 526	7 225	2 051
15	unter 1 .....	1971	7 649	13 853	1 119	3 360	3 170	918	9 309	750	98	70
16		1979	8 655	22 256	1 755	3 239	3 661	1 606	10 256	1 346	161	99
17	Insgesamt ...	1971	337 408	23 611	12 088	206 902	118 418	15 766	18 201	7 321	5 871	2 574
18		1979	319 402	39 075	19 450	201 394	98 558	23 402	21 509	13 872	7 386	2 150

Betriebe mit außer

19	1 - 2 ... ..	1971	111 400	1 729	104 200	6 400	800	101 800	1 458	99 800	1 900	100
20		1979	93 682	2 198	87 134	5 689	859	85 513	1 614	83 613	1 802	98
21	2 - 5 .....	1971	186 900	3 014	151 200	33 500	2 200	152 100	2 724	139 600	12 200	400
22		1979	141 666	3 653	119 334	20 641	1 691	119 957	2 928	111 628	8 069	260
23	5 - 10 .....	1971	149 300	6 534	82 700	60 600	6 100	92 000	5 905	71 900	19 300	800
24		1979	122 677	8 078	79 844	39 490	3 343	88 618	6 951	72 059	16 019	540
25	10 - 20 .....	1971	104 900	14 248	29 500	59 900	15 500	37 100	12 514	23 200	12 200	1 800
26		1979	86 983	17 036	33 172	45 507	8 304	42 350	14 162	27 910	13 404	1 036
27	20 - 30 .....	1971	28 200	26 584	3 700	16 200	8 300	5 900	24 205	2 700	2 500	800
28		1979	24 091	33 041	3 771	14 353	5 967	6 083	26 785	2 819	2 707	557
29	30 und mehr ....	1971	23 400	59 991	1 400	10 200	11 800	4 200	72 598	900	1 600	1 600
30		1979	23 455	81 319	1 405	10 656	11 394	4 104	93 241	962	1 652	1 490
31	1 und mehr zus. .	1971	604 100	8 905	372 600	186 900	44 600	393 100	5 134	338 000	49 700	5 400
32		1979	492 554	11 978	324 660	136 336	31 558	346 625	6 493	298 991	43 653	3 981
33	unter 1 .....	1971	28 100	4 376	23 700	3 200	1 200	23 300	3 390	22 400	800	200
34		1979	33 321	6 250	28 848	3 006	1 467	28 254	4 547	27 307	799	148
35	Insgesamt ...	1971	632 200	8 704	396 300	190 100	45 900	416 400	5 036	360 400	50 400	5 600
36		1979	525 875	11 615	353 508	139 342	33 025	374 879	6 346	326 298	44 452	4 129

1) Arbeitsleistung der Familienarbeitskräfte und der ständigen familienfremden Arbeitskräfte.

2) Des Betriebsinhabers und seines Ehegatten.

3) Des Betriebsinhabers und/oder seines Ehegatten. - 1971 repräsentativ.



**Betrieb und des Standardbetriebseinkommens (StBE) 1971 und 1979**  
**der landw. genutzten Fläche**

Betriebsinhaber von ... bis unter ... AK-Einheiten im Betrieb leistet										Lfd. Nr.
zusammen		davon mit Gesamtarbeitsleistung im Betrieb 1) von ... bis unter ... AK-Einheiten			zusammen		davon mit Gesamtarbeitsleistung im Betrieb 1) von ... bis unter ... AK-Einheiten			
		0,5 - 1					1			
		0,5 - 1					1 - 2			
		2 und mehr					2 und mehr			
Betriebe	StBE DM je Betr.	Betriebe			StBE DM je Betr.	Betriebe				

**betriebliches Einkommen <sup>2)</sup>**

751	6 308	517	172	62	4 806	14 859	2 968	1 838	1
733	11 627	500	190	43	4 479	33 977	2 584	1 895	2
2 180	5 795	1 444	666	70	12 157	11 665	9 206	2 951	3
1 535	12 123	1 080	404	51	8 677	29 847	6 128	2 549	4
3 002	8 169	1 358	1 458	186	39 940	10 960	31 343	8 597	5
2 535	12 375	1 475	991	69	22 962	20 309	18 543	4 419	6
3 702	16 427	716	2 218	768	120 443	18 280	85 047	40 396	7
3 894	22 016	1 290	2 218	386	89 448	26 273	67 765	21 683	8
1 634	27 766	198	814	622	71 562	28 555	41 670	29 892	9
2 075	36 541	489	1 117	469	74 774	40 351	49 564	25 210	10
1 319	55 923	165	543	611	48 413	49 012	21 662	26 751	11
2 041	76 256	335	922	784	75 792	68 351	40 504	35 288	12
12 588	17 623	4 398	5 871	2 319	302 321	24 346	191 896	110 425	13
12 813	29 321	5 169	5 842	1 802	276 132	41 376	185 088	91 044	14
640	12 610	369	181	90	6 091	14 669	3 081	3 010	15
681	13 690	409	175	97	6 368	26 198	2 903	3 465	16
13 228	17 380	4 767	6 052	2 409	308 412	24 155	194 977	113 435	17
13 494	28 532	5 578	6 017	1 899	282 500	41 034	187 991	94 509	18

**betriebliches Einkommen <sup>3)</sup>**

5 500	2 531	4 400	1 100	100	4 000	7 469	3 400	700	19
4 844	3 736	3 521	1 262	61	3 325	15 013	2 625	700	20
19 500	3 421	11 600	7 700	200	15 300	5 371	13 700	1 600	21
13 313	4 741	7 706	5 402	205	8 396	12 296	7 170	1 226	22
28 600	6 791	10 800	17 000	700	28 800	8 288	24 300	4 600	23
20 012	8 744	7 785	11 622	605	14 047	14 239	11 849	2 198	24
22 100	13 391	6 300	14 100	1 800	45 600	16 075	33 700	12 000	25
19 290	16 209	5 262	12 626	1 402	25 343	22 468	19 477	5 866	26
3 800	24 559	1 000	2 100	600	18 500	27 753	11 600	6 900	27
4 402	28 871	952	2 753	697	13 606	37 188	8 893	4 713	28
2 100	62 367	500	900	700	17 100	56 610	7 600	9 500	29
2 354	73 300	443	1 050	861	16 997	79 549	7 954	9 043	30
81 600	9 735	34 600	42 900	4 100	129 400	19 837	94 300	35 200	31
64 215	13 525	25 669	34 715	3 631	81 714	34 029	57 968	23 746	32
1 900	5 753	1 300	400	100	3 000	11 235	2 000	900	33
2 166	11 189	1 541	540	85	2 901	19 153	1 667	1 234	34
83 400	9 646	35 900	43 300	4 200	132 400	19 644	96 300	36 100	35
66 381	13 449	27 210	35 255	3 916	84 615	33 519	59 635	24 980	36



9 Landw. Betriebe nach Größenklassen der Arbeitsleistung im  
9.2 Wahl-Größenklassen

Lfd. Nr.	Standard- betriebs- einkommen von ... bis unter ... 1 000 DM	Jahr	Insgesamt		Davon mit Gesamtarbeitsleistung im Betrieb 1) von ... bis unter ... AK-Einheiten			Davon (Sp. 1) Betriebe, in denen der					
								zusammen			unter 0,5		
											davon mit Gesamtarbeitsleistung im Betrieb 1) von ... bis unter ... AK-Einheiten		
Betriebe	StBE DM je Betr.	Betriebe			StBE DM je Betr.	Betriebe							

Betriebe ohne außer

1	unter 5 .....	1971	22 456	3 147	7 390	12 825	2 241	5 703	2 462	4 911	739	53
2		1979	16 538	2 200	9 184	6 335	1 019	7 986	1 757	7 415	532	39
3	5 - 10 .....	1971	40 411	8 011	2 413	30 365	7 633	2 286	7 544	1 238	941	107
4		1979	17 261	7 660	3 657	11 610	1 994	3 312	7 357	2 515	740	57
5	10 - 15 .....	1971	48 388	12 322	903	34 808	12 677	1 570	12 172	482	882	206
6		1979	23 743	12 601	2 756	17 982	3 505	2 424	12 368	1 462	881	81
7	15 - 20 .....	1971	63 065	17 446	582	41 586	20 897	1 586	17 399	300	977	309
8		1979	28 628	17 533	1 347	21 946	5 395	1 880	17 387	856	880	144
9	20 - 30 .....	1971	79 056	25 035	418	47 463	31 175	1 891	24 957	219	1 134	538
10		1979	59 792	24 965	1 380	43 178	15 234	2 462	24 675	793	1 404	265
11	30 - 50 .....	1971	63 812	37 350	283	33 605	29 924	1 718	37 798	125	920	673
12		1979	91 125	39 096	1 044	58 982	31 099	2 904	38 916	547	1 773	584
13	50 und mehr ....	1971	20 220	74 835	99	6 250	13 871	1 012	95 691	46	278	688
14		1979	82 255	78 470	582	41 361	40 312	2 440	93 712	284	1 176	980
15	Zusammen ...	1971	337 408	23 611	12 088	206 902	118 418	15 766	18 201	7 321	5 871	2 574
16		1979	319 402	39 075	19 450	201 394	98 558	23 408	21 509	13 872	7 386	2 150

Betriebe mit außer

17	unter 5 .....	1971	371 200	2 318	311 900	56 400	2 800	312 100	2 194	291 000	20 600	400
18		1979	274 350	1 704	244 990	27 828	1 532	241 847	1 622	231 159	10 380	308
19	5 - 10 .....	1971	111 200	7 533	55 500	50 000	5 700	63 000	7 366	47 300	14 900	700
20		1979	95 740	7 217	63 691	30 059	1 990	70 027	7 145	57 263	12 439	325
21	10 - 15 .....	1971	52 200	11 995	15 800	30 100	6 200	19 700	11 855	12 500	6 400	700
22		1979	51 341	12 254	24 691	24 172	2 478	30 532	12 153	21 542	8 648	342
23	15 - 20 .....	1971	36 400	17 229	7 100	22 000	7 300	10 000	17 177	5 400	3 800	800
24		1979	29 278	17 293	10 189	16 452	2 637	13 888	17 204	8 595	4 968	325
25	20 - 30 .....	1971	29 000	24 756	3 800	16 700	8 400	5 900	24 616	2 700	2 400	800
26		1979	30 510	24 296	6 693	18 655	5 162	10 341	23 932	5 350	4 395	596
27	30 - 50 .....	1971	20 600	37 580	1 600	11 200	7 800	3 300	37 264	1 100	1 400	800
28		1979	23 073	38 245	2 375	13 646	7 052	4 734	37 575	1 761	2 327	646
29	50 und mehr ....	1971	11 800	90 241	500	3 700	7 500	2 400	113 162	400	800	1 300
30		1979	21 583	101 477	879	8 530	12 174	3 510	128 515	628	1 295	1 587
31	Zusammen ...	1971	632 200	8 704	396 300	190 100	45 900	416 400	5 036	360 400	50 400	5 600
32		1979	525 875	11 615	353 508	139 342	33 025	374 879	6 346	326 298	44 452	4 129

Fußnoten siehe S. 250.



**Betrieb und des Standardbetriebeeinkommens (StBE) 1971 und 1972**  
des Standardbetriebeeinkommens

Betriebsinhaber von ... bis unter ... AK-Einheiten im Betrieb leistet										Lfd. Nr.
zusammen		0,5 - 1			zusammen		davon mit Gesamtarbeitsleistung im Betrieb 1) von ... bis unter ... AK-Einheiten			
		davon mit Gesamtarbeitsleistung im Betrieb 1) von ... bis unter ... AK-Einheiten					davon mit Gesamtarbeitsleistung im Betrieb 1) von ... bis unter ... AK-Einheiten			
		0,5 - 1	1 - 2	2 und mehr			1 - 2	2 und mehr		
Betriebe	StBE DM je Betr.	Betriebe			StBE DM je Betr.	Betriebe				

**betriebliches Einkommen<sup>2)</sup>**

3 527	2 988	2 479	981	67	13 225	3 484	11 104	2 121	1
2 288	2 343	1 769	477	42	6 264	2 713	5 326	938	2
2 678	7 616	1 175	1 336	167	35 447	8 071	28 088	7 359	3
1 834	7 460	1 142	644	48	12 115	7 774	10 226	1 889	4
1 683	12 142	421	1 016	246	45 135	12 334	32 910	12 225	5
1 656	12 461	794	790	72	19 663	12 641	16 311	3 352	6
1 658	17 311	282	989	387	59 821	17 451	39 620	20 201	7
1 379	17 378	491	770	118	25 429	17 552	20 296	5 133	8
1 714	24 949	199	917	598	75 451	25 039	45 412	30 039	9
2 065	24 681	587	1 209	269	55 265	24 989	40 565	14 700	10
1 375	37 808	158	633	584	60 718	37 327	32 051	28 667	11
2 266	38 844	497	1 270	499	85 955	39 108	55 939	30 016	12
593	92 893	53	180	360	18 615	73 126	5 792	12 823	13
2 006	90 920	298	857	851	77 809	77 671	39 328	38 481	14
13 228	17 380	4 767	6 052	2 409	308 412	24 155	194 977	113 435	15
13 494	28 532	5 578	6 017	1 899	282 500	41 034	187 991	94 509	16

**betriebliches Einkommen<sup>3)</sup>**

35 000	2 905	20 900	13 800	200	24 100	3 077	21 900	2 200	17
21 468	2 283	13 831	7 378	259	11 035	2 378	10 070	965	18
23 200	7 671	8 200	14 200	800	25 000	7 828	20 900	4 200	19
15 655	7 368	6 428	8 820	407	10 058	7 487	8 800	1 258	20
11 500	11 971	3 300	7 500	800	21 000	12 141	16 200	4 800	21
10 953	12 324	3 149	7 306	498	9 856	12 491	8 218	1 638	22
6 900	17 074	1 800	4 300	800	19 600	17 309	13 800	5 800	23
6 636	17 308	1 594	4 551	491	8 754	17 427	6 933	1 821	24
4 100	24 422	1 100	2 200	700	19 000	24 872	12 100	6 900	25
6 482	24 134	1 343	4 404	735	13 687	24 651	9 856	3 831	26
1 900	36 973	500	900	500	15 400	37 721	8 900	6 500	27
3 407	37 334	614	2 093	700	14 932	38 669	9 226	5 706	28
1 000	104 609	100	400	500	8 300	81 890	2 600	5 800	29
1 780	109 486	251	703	826	16 293	94 778	6 532	9 761	30
83 400	9 646	35 900	43 300	4 200	132 400	19 644	96 300	36 100	31
66 381	13 449	27 210	35 255	3 916	84 615	33 519	59 635	24 980	32



# Fundstellennachweis

## 1 Landwirtschaftliche Betriebe und Forstbetriebe nach Arbeitsbereichen und Beschäftigtengruppen 1971 und 1979\*)

Jahr	Quellen	Betriebe ins- gesamt	Und zwar Betriebe mit							
			im Betrieb voll- beschäftigten		im Betrieb teil- beschäftigten		anderweitig Erwerbstätigen		ständigen familienfremden Arbeitskräften 2)	
			Familienarbeitskräften				zu- sammen 1)	und zwar anderw. erwerbstätig und im Betrieb beschäftigt	zu- sammen	vollbe- schäftigt
			zu- sammen	2 und mehr Vollbe- schäftigte	zu- sammen					
			Betriebe							

### Landwirtschaftliche Betriebe

Jahr	Quellen	Tabelle 29		Tab. 32		Tabelle 29			Tab. 31 Tab. 28	
		1	25	Σ 8,12,13,18 19-21,27-30		32	39	47	1	32
1971	Heft 7 Tab. 28, 29, 31 u. 32 Spalte									
1979	Heft 1 Tab. 22,1 Spalte	1	2	3		4	6	7	9	10

### Forstbetriebe

Jahr	Quellen	Tabelle 29		Tabelle 32		Tabelle 29			Tabelle 28	
		1	25	Σ 8,12,13,18- 21,27-30		32	39	47	29	32
1971	Heft 7 Tab. 28, 29, 31 u. 32 Spalte									
1979	Heft 1 Tab. 27,1 Spalte	1	2	3		4	6	7	9	10

\*) Ergebnisse der Landwirtschaftszählung.

1) Mit anderweitig erwerbstätigen Betriebsinhabern und/oder Familienangehörigen.

2) Im Betrieb beschäftigt.

## 2 Betriebsinhaber und Familienangehörige nach Beschäftigtengruppen 1960, 1971 und 1979\*)

Jahr	Quellen	Betriebsinhaber und ihre auf dem Betrieb lebenden Familienangehörigen									
		insgesamt <sup>1)</sup>			und zwar						anderweitig erwerbs- tätig
					im Betrieb einschl. Haushalt des Betriebsinhabers beschäftigt						
		15 Jahre und älter		unter 15 Jahre	zu- sammen	männlich	vollbeschäftigt		teilbeschäftigt		
		zusammen	männlich				zusammen	männlich	zusammen	männlich	
		zusammen	männlich			zusammen	männlich	zusammen	männlich	zusammen	männlich

### Landwirtschaftliche Betriebe

#### Insgesamt

1960	Heft 7 und 8 Tabelle 1 Spalte	Heft 7								Heft 8		
		2+3	2+3	5	Σ 6,7,9, 10,15,16	Σ 6,7,9, 10,15,16	6+7	6+7	Σ 9,10, 15,16	Σ 9,10, 15,16	Σ 16,17, 35,36	Σ 16,17, 35,36
1971	Heft 7 Tab. 29 Spalte	5	6	8	11	13	15	16	17	18	40	41
1979	Heft 1 Tab. 23,1 Spalte	3	3	2	4	4	5	5	4 5	4 5	8	8

### Betriebsinhaber

1960	Heft 7 und 8 Tabelle 1 Spalte	Heft 7								Heft 8		
		2	2	.	6+9+ 15	6+9+ 15	6	6	9+15	9+15	16+35	16+35
1971	Heft 7 Tab. 29 Spalte	5	6	.	11	13	15	16	17	18	40	41
1979	Heft 1 Tab. 23,1 Spalte	3	3	.	4	4	5	5	4 5	4 5	8	8

### Forstbetriebe

1960	Heft 7 und 8 Tabelle 1 Spalte	Heft 7						Heft 8		
		2+3	2+3	5	$\Sigma$ 6,7,9 10,15,16	$\Sigma$ 6,7,9 10,15,16	6+7	6+7	$\Sigma$ 16,17 35;36	$\Sigma$ 16,17 35,36
1971	Heft 7 Tab. 29 Spalte	5	6	8	11	13	15	16	40	41
1979	Heft 1 Tab. 28 Spalte	3	3	2	4	4	5	5	8	8

\*) Ergebnisse der Landwirtschaftszählung.

1) Vor 1979: "14 Jahre und älter" bzw. "unter 14 Jahren".



**3 Ständige familienfremde Arbeitskräfte und ihre Arbeitsleistung in den landw. Betrieben  
und in den Forstbetrieben 1971 und 1979\*)**

Jahr	Quellen	Ständige familienfremde Arbeitskräfte im Betrieb beschäftigt							
		insgesamt		männlich		davon		in Kost und Wohnung	
						vollbeschäftigt			
						zusammen	männlich	zusammen	männlich
		Personen	AK-Einheiten	Personen	AK-Einheiten	Personen			

**Landwirtschaftliche Betriebe**

1971	Heft 7, Tab. 28 u. 31 Spalte	Tab. 31 3	Tab. 28 31	Tab. 31 4	Tab. 28 31	Tab. 31			
						5	6	17	18
1979	Heft 1, Tab. 24 u. 25,1 Spalte	Tab. 24 3	Tab. 25,1 7	Tab. 24 4	Tab. 25,1 7	Tab. 24			
						5	6	7	8

**Forstbetriebe**

1971	Heft 7 Tab. 28 u. 31 Spalte	Tab. 31 3	Tab. 28 31	Tab. 31 4	Tab. 28 31				
1979	Heft 1, Tab. 29, 30, 1 u. 31, 1 Spalte	Tab. 31,1 9	Tab. 30,1 7	Tab. 31,1 9	Tab. 30,1 7				

\*) Ergebnisse der Landwirtschaftszählung.

**4 Arbeitsleistung der Familienarbeitskräfte in den landw. Betrieben und in den Forstbetrieben 1971 und 1979\*)**

Jahr	Quellen	Arbeitsleistung der Familienarbeitskräfte im Betrieb							
		zu- sammen	männlich	vollbeschäftigt <sup>1)</sup>		anderweitig erwerbstätig			
				zu- sammen	männlich	zu- sammen	männlich	vollbeschäftigt <sup>2)</sup>	
								zu- sammen	männlich
AK-Einheiten									

**Landwirtschaftliche Betriebe  
Insgesamt**

1971	Heft 7, Tab. 29 Spalte	20	22	27	29	49	51	.	.
1979	Heft 1, Tab. 25,1 Spalte	2	2	3	3	4	4	5	5

**Betriebsinhaber**

1971	Heft 7, Tab. 29 Spalte	20	22	27	29	49	51	.	.
1979	Heft 1, Tab. 25,1 Spalte	2	2	3	3	4	4	5	5

**Forstbetriebe**

1971	Heft 7, Tab. 29 Spalte	20	22	27	29	49	51	.	.
1979	Heft 1, Tab. 30,1 Spalte	2	2	3	3	4	4	5	5

\*) Ergebnisse der Landwirtschaftszählung.  
1) Im Betrieb.

2) In anderweitiger Erwerbstätigkeit.



Sachverhalt	L 3 1971		L 3 1979	
	Vollerhebung	Repräsentativ- erhebung	Vollerhebung	Repräsentativ- erhebung

A. Hinweise zur Durch

1 Zeitraum				
a) Berichtszeitraum	1971	1971	1979	1979
b) Erhebungszeitraum	Januar - März 1972	Januar - März 1972	Mai 1979	Mai 1979
2 Art und Umfang der Erhebung	Totalerhebung, - 1 150 000 Betriebe;	- Repräsentativerhebung, Auswahlsatz 20 % (Bayern 30 %), 240 000 Betriebe; realisiert: 250 418 Betriebe (ein- schl. 30 % in Bayern);	Totalerhebung - 947 000 Betriebe,	- Repräsentativerhebung, Auswahlsatz 11,4 % 80 000 - 100 000 Betriebe, realisiert: 102 483 Betriebe;
3 Auswahlgrundlage für Stichprobenerhebungen	-	aus der Totalerhebung (L 3-Grunderhebung);	-	aus der Totalerhebung der AB 1977;

B. Abgrenzung des

1 Betriebe	Betriebe mit einer landw., forstw. oder fischwirtschaftlich gen. Fläche ab 1 ha  sowie Betriebe mit einer L F unter 1 ha (einschl. Betriebe ohne L F), deren Markterzeugung 4 000 und mehr DM im Jahr beträgt;	Landw. Betriebe, mit einer L F von mindestens 1 ha  sowie Betriebe mit einer L F unter 1 ha (einschl. ohne L F), deren Markterzeugung 4 000 und mehr DM im Jahr beträgt;	Betriebe mit einer landw., forstw. oder fischwirtschaftlich gen. Fläche ab 1 ha  sowie landw. Betriebe unter 1 ha LF (einschl. Betriebe ohne LF) mit Erzeugungseinheiten, die mindestens dem durchschnittlichen Wert einer jährlichen landw. Markterzeugung von 1 ha LF entsprechen;	Landw. Betriebe, mit einer L F von 1 ha und mehr  siehe L 3-Vollerhebung 1979;
2 Länder	alle Länder	alle Länder (ohne Bremen und Berlin)	alle Länder	alle Länder
3 Personen				
a) Betriebsinhaber/Familienangehörige	Betriebsinhaber und seine auf dem Betrieb lebenden Familienangehörigen, Verwandten und Verschwägerten (einschl. Kinder)	siehe L 3-Vollerhebung 1971	siehe L 3-Vollerhebung 1971	siehe L 3-Vollerhebung 1971
b) Ständige familienfremde Arbeitskräfte	in einem unbefristeten oder auf mindestens 3 Monate abgeschlossenen Arbeitsverhältnis stehende Arbeitskräfte, ohne Tätigkeit für den Haushalt des Betriebsinhabers;	siehe L 3-Vollerhebung 1971;  siehe L 3-Vollerhebung 1971;	siehe L 3-Vollerhebung 1971;  Für den Betrieb, für den Haushalt beschäftigt.	siehe L 3-Vollerhebung 1971;  siehe L 3-Vollerhebung 1979;
c) Nichtständige familienfremde Arbeitskräfte	-	für den Betrieb tätige Personen und deren betriebliche Arbeitszeiten;	-	siehe L 3-Repräsentativerhebung 1971;

Fußnote siehe S. 262.



Verhältnisse in den Landwirtschaftserhebungen und Arbeitskräfteerhebungen

AKR/AB 1975	AKR/AB 1977	AKR/AB 1979	Erhebung ← Sachverhalt ↓
-------------	-------------	-------------	-----------------------------------

Führung der Erhebung

April 1975	April 1977	April 1979	1 Zeitraum
1)	1)	1)	a) Berichtszeitraum
1)	1)	1)	b) Erhebungszeitraum
<b>Repräsentativerhebung</b> Auswahlrate 10,8 %  80 000 bis 100 000 Betriebe  realisiert: 106 366 Betriebe;	<b>Repräsentativerhebung</b> Auswahlrate 10,8 %  80 000 bis 100 000 Betriebe  realisiert: 106 366 Betriebe;	<b>Repräsentativerhebung</b> Auswahlrate 11,4 %  80 000 bis 100 000 Betriebe  realisiert: 102 483 Betriebe;	2 Art und Umfang der Erhebung
Bo 1974 Viehs. 1973;	Bo 1974 Viehs. 1973;	siehe L 3-Repräsentativ- erhebung 1979;	3 Auswahlgrundlage für Stichprobenerhebungen

Erhebungsbereiche

siehe L 3-Repräsentativ- erhebung 1979;	siehe L 3-Repräsentativ- erhebung 1979;	siehe L 3-Repräsentativ- erhebung 1979;	1 Betriebe
alle Länder;	alle Länder;	alle Länder;	2 Länder
siehe L 3-Vollerhebung 1971;	siehe L 3-Vollerhebung 1971;		3 Personen
siehe L 3-Vollerhebung 1971;	siehe L 3-Vollerhebung 1971;		a) Betriebeinhaber/ Familienangehörige
siehe L 3-Vollerhebung 1979;	siehe L 3-Vollerhebung 1979;	siehe AKR/AB 1977;	b) Ständige familien- fremde Arbeits- kräfte
siehe L 3-Repräsentativ- erhebung 1971;	siehe L 3-Repräsentativ- erhebung		c) Nichtständige fami- lienfremde Arbeits- kräfte



Erhebung ↓ Sachverhalt	L 2 1971		L 2 1979	
	Vollerhebung	Repräsentativ- erhebung	Vollerhebung	Repräsentativ- erhebung
<b>C. Frageprogramm</b>				
1 Allgemeine Fragen zur Kennzeichnung der Personen: a) Für Betriebsinhaber/ Familienangehörige	Geburtsjahr, Geschlecht, - Betriebsleiter, einschl. Kinder, Ehegatten der Betriebs- inhaber, sonstige, Verwandtschaftsverhält- nis zum Betriebsinhaber, Geburtsjahr, Geschlecht; -	Geburtsjahr, Geschlecht, verheiratet, Betriebsleiter, einschl. Kinder, Ehegatten der Betriebs- inhaber, sonstige, Verwandtschaftsverhält- nis zum Betriebsinhaber, Geburtsjahr, Geschlecht, verheiratet;	Geburtsmonat/-jahr, Geschlecht, { - Betriebsleiter, einschl. Kinder, Ehegatten der Betriebs- inhaber, sonstige, Verwandtschaftsverhält- nis zum Betriebsinhaber, Geburtsmonat/-jahr, Geschlecht; -	Geburtsmonat/-jahr Geschlecht, - Betriebsleiter, einschl. Kinder, Ehegatten der Betriebs- inhaber, sonstige, Verwandtschaftsverhält- nis zum Betriebsinhaber, Geburtsmonat/-jahr, Geschlecht, verheiratet;
b) Für ständige fami- lienfremde Arbeits- kräfte	Geburtsjahr Geschlecht, verheiratet, in Kost und Wohnung, Betriebsleiter, berufliche Stellung so- wie Tätigkeit im Betrieb des Betriebsinhabers;	Geburtsjahr Geschlecht, verheiratet, in Kost und Wohnung, Betriebsleiter, berufliche Stellung so- wie Tätigkeit im Betrieb des Betriebsinhabers;	Geburtsmonat/-jahr Geschlecht, - in Kost und Wohnung, Betriebsleiter, Tätigkeit im Betrieb des Betriebsinhabers;	Geburtsmonat/-jahr Geschlecht, - in Kost und Wohnung, Betriebsleiter, Tätigkeit im Betrieb des Betriebsinhabers;
c) Für nichtständige familienfremde Arbeitskräfte	-	(Zahl der Arbeitstage je Geschlecht);	-	Zahl der Personen und Arbeitstage je Geschlecht (= Beschäftigungsfälle);
2 Über Erwerbs- und Un- terhaltsquellen, Ein- kommensverhältnisse: a) der Betriebsinha- ber und/oder Ehe- gatte zusammen	Einkünfte des Betriebs- inhabers oder Ehegatten aus Erwerbstätigkeit außerhalb dieses Betrie- bes, eigenem Gewerbebe- trieb; Rente, Pension usw.; Verpachtung, Ver- mietung; Kapitalver- mögen.  Sind diese Einkünfte schätzungsweise höher als das Jahreseinkommen aus diesem Betrieb?	siehe L 2-Vollerhebung;	außerbetriebliche Ein- künfte und außerbetrieb- liche Erwerbstätigkeit des Betriebsinhabers oder Ehegatten.  Welche Einkünfte sind schätzungsweise höher: Einkünfte aus land- und forstw. Betriebe oder außerbetriebliche Einkünfte? 3)	siehe L 2-Vollerhebung;
b) der Betriebsinhaber und Familienange- hörigen (je Person)	aus anderer Erwerbstä- tigkeit, Bezug einer Rente, Pen- sion od. des Altersgel- des für Landwirte, Einkünfte aus Verpach- tung, Vermietung oder Kapitalvermögen; -	aus anderer Erwerbstä- tigkeit, Bezug einer Rente, Pen- sion od. des Altersgel- des für Landwirte, Einkünfte aus Verpach- tung, Vermietung oder Kapitalvermögen;  Höhe des Nettoeinkom- mens nach Einkommens- klassen 4); wertmäßig wichtigste Quelle dieses Einkommens. Andere Er- werbstätigkeit; Rente, Pension usw.; Verpach- tung, Vermietung usw.;	aus anderer Erwerbstä- tigkeit, Bezug einer Rente, Pen- sion od. des Altersgel- des für Landwirte, Einkünfte aus Verpach- tung, Vermietung oder Kapitalvermögen; -	aus anderer Erwerbstä- tigkeit, Bezug einer Rente, Pen- sion od. des Altersgel- des für Landwirte, Einkünfte aus Verpach- tung, Vermietung oder Kapitalvermögen;  Höhe des Nettoeinkom- mens nach Einkommens- klassen 5); wertmäßig wichtigste Quelle dieses Einkommens. Andere Er- werbstätigkeit; Rente, Pension usw.; Verpach- tung, Vermietung usw.;
3 Über Arbeitszeiten a) Erfassung der Ar- beitskräfte nach fol- genden Arbeitsberei- chen	Betrieb, Haushalt des Betriebs- inhabers, Anderweitige Erwerbs- tätigkeit;	Betrieb, Haushalt des Betriebs- inhabers Anderweitige Erwerbs- tätigkeit;	siehe L 2-1971;	siehe L 2-1971;
b) Abgrenzung der Arbeitsbereiche ! Betrieb	Hierzu rechnen, z.B. sämtliche Feld-, Hof- und Stallarbeiten; Transportleistungen, Be- triebsführung; Tätigkeit in den zu diesem Betrieb gehörenden verarbeitenden Nebenbetrieben, Hilfsbetrieben;	siehe L 2-Vollerhebung 1971;	Hierzu rechnen, z.B. sämtliche Feld-, Hof-, Wald- und Stallarbeiten; Transportleistungen; Be- triebsführung; Tätigkeit in den zu diesem Betrieb gehörenden verarbeitenden Nebenbetrieben, Hilfsbetrieben;	siehe L 2-Vollerhebung 1979;

Fußnoten siehe S. 262.



AKE/AB 1975	AKE/AB 1977	AKE/AB 1979	<div>Erhebung</div> <div>Sachverhalt</div>
<u>über Personen<sup>2)</sup></u>			
Geburtsmonat/-jahr, Geschlecht - Betriebsleiter,  siehe L 3 1971 - Repräsentativerhebung Geburtsmonat/-jahr; -	Geburtsmonat/-jahr Geschlecht, - Betriebsleiter  siehe L 3 1971 - Repräsentativerhebung Geburtsmonat/-jahr -	siehe AKE/AB 1977;	1 Allgemeine Fragen zur Kennzeichnung der Personen: a) Für Betriebsinhaber/ Familienangehörige
Geburtsmonat/-jahr, Geschlecht, - in Kost und Wohnung, Betriebsleiter, -	siehe AKE/AB 1975;	siehe AKE/AB 1975;	b) Für ständige fami- lienfremde Arbeits- kräfte
siehe L 2-Repräsentativ- erhebung 1979;	siehe L 3-Repräsentativ- erhebung 1979;	siehe L 3-Repräsentativ- erhebung 1979;	c) Für nichtständige familienfremde Arbeitskräfte
siehe L 3-Vollerhebung 1979;	außerbetriebliche Ein- künfte des Betriebsin- habers oder Ehegatten  siehe L 3-Vollerhebung 1979;	außerbetriebliche Ein- künfte des Betriebsin- habers oder Ehegatten  siehe L 2-Vollerhebung; 1979;	2 Über Erverbs- und Un- terhaltsquellen, Ein- kommensverhältnisse: a) der Betriebsinha- ber und/oder Ehe- gatte zusammen
siehe LZ 1971;  Höhe des Nettoeinkommens nach Einkommensklassen 4);	siehe LZ 1971;  siehe AKE/AB 1975;	siehe LZ 1971;  siehe AKE/AB 1975;	b) der Betriebsinhaber und Familienange- hörigen (je Person)
siehe LZ-1971;	siehe LZ-1971;	siehe LZ-1971;	3 Über Arbeitszeiten a) Erfassung der Ar- beitskräfte nach fol- genden Arbeitsberei- chen
siehe L 3-Vollerhebung 1971;	siehe L 3-Vollerhebung 1971;	siehe L 3-Vollerhebung 1971;	b) Abgrenzung der Arbeitsbereiche 1 Betrieb



Sachverhalt	L 3 1971		L 3 1979	
	Vollerhebung	Repräsentativ- erhebung	Vollerhebung	Repräsentativ- erhebung
noch C. Frageprogramm				
noch 3: Über Arbeitsseiten noch b) Abgrenzung der Arbeitsbereiche: 2 Haushalt des Betriebsinhabers	Alle Arbeiten für die Beköstigung u. Versorg- ung von Personen, die im Jahre 1971 als auf dem Betrieb lebend auf- geführt sind;	siehe L 3-Vollerhebung 1971;	Alle Arbeiten für die Beköstigung u. Versorg- ung von Personen, die im Jahre 1979 als auf dem Betrieb lebend auf- geführt sind;	siehe L 3-Vollerhebung 1979;
3 Andere Erwerbstät- igkeit	Hierzu rechnen alle auf Erwerb ausgerichteten Tätigkeiten außerhalb dieses landw. Betriebes, gleichgültig, in wel- cher Form und in wel- chem Umfang; in gewerb- lichen Betrieben; in Gemein- schaftsbetrieben; auf- grund eines Heimarbeits- vertrages;	siehe L 3-Vollerhebung 1971;	Hierzu rechnen alle auf Erwerb ausgerichteten Tätigkeiten außerhalb dieses landw. Betriebes, gleichgültig, in wel- cher Form und in wel- chem Umfang; in gewerb- lichen Betrieben; in Gemein- schaftsbetrieben; auf- grund eines Heimarbeits- vertrages;	siehe L 3-Vollerhebung 1979;
c) Erfassung der Ar- beitsseiten in den Arbeitsbereichen: Berichtszeitraum	1 Jahr (vor der Be- fragung),	1 Jahr (vor der Be- fragung),	April 1979	April 1979
1 Betrieb <sup>6)</sup> Personengruppe	Betriebsinhaber, Familienangehörige und ständige familienfremde Arbeitskräfte,			
(1) Vollbeschäftigte	regelmäßig jede Woche vollbeschäftigt,		-	
(2) Regelmäßig Teilbeschäftigte	regelmäßig jede Woche teilbeschäftigt,	siehe L 3-Vollerhebung 1971;	-	siehe L 3-Vollerhebung 1979;
Arbeitszeitan- gaben für (1) und (2)	Zahl der Arbeitswochen, wöchentliche Arbeits- stunden (im Durch- schnitt),		Zahl der Arbeitswochen, wöchentliche Arbeits- stunden (im Durch- schnitt),	
(3) Unregelmäßig Beschäftigte	unregelmäßig beschäf- tigt,	siehe L 3-Vollerhebung 1971,	-	siehe L 3-Vollerhebung 1979,
Arbeitszeitan- gaben für (3)	Zahl der vollen Ar- beitstage,		Zahl der Arbeitswochen, wöchentliche Arbeits- stunden (im Durch- schnitt),	
Personengruppe	Nichtständige familienfremde Arbeitskräfte,			
	-	Zahl der Arbeitstage in der Landwirtschaft	-	siehe L 3-Repräsentativ- erhebung 1971,
2 Haushalt Personengruppe	Betriebsinhaber und Familienangehörige, Feststellungen erfolgen analog zu denen für den Betrieb,		Betriebsinhaber und Familienangehörige, Feststellungen erfolgen analog zu denen für den Betrieb,	
3 Anderweitige Er- werbstätigkeit Personengruppe	Betriebsinhaber und Familienangehörige Feststellungen erfolgen analog zu denen für den Betrieb,		Betriebsinhaber und Familienangehörige und ständige familienfremde Arbeitskräfte, Feststellungen erfolgen analog zu denen für den Betrieb,	
4 Nichtbeschäftigt Personengruppe	Betriebsinhaber und Familienangehörige in keinem der drei Arbeitsbereiche;		Betriebsinhaber und Familienangehörige und ständige familienfremde Arbeitskräfte siehe L 3-Vollerhebung 1971;	
		siehe L 3-Vollerhebung 1971;	siehe L 3-Vollerhebung 1971;	siehe L 3-Vollerhebung 1971;

Fußnote siehe S. 262.



AKB/AB 1975	AKB/AB 1977	AKB/AB 1979	Erhebung ← Sachverhalt
<b>2) Über Personen</b>			
siehe L 2 1971;	siehe L 2 1971;	siehe L 2 1971;	noch 3: Über Arbeitsseiten noch b) Abgrenzung der Arbeitsbereiche: 2 Haushalt des Betriebsinhabers
siehe L 2-Vollerhebung 1971;	siehe L 2-Vollerhebung 1971;	siehe L 2-Vollerhebung 1971;	3 Andere Erwerbstät- tigkeit
April 1975, Betriebsinhaber, Familienangehörige und ständige familienfremde Arbeitskräfte,	April 1977,	April 1979	c) Erfassung der Ar- beitsseiten in den Arbeitsbereichen: Berichtszeitraum:
-	-	-	1 Betrieb <sup>6)</sup> Personengruppe (1) Vollbeschäftigte
-	-	-	(2) Regelmäßig Teilbeschäftigte
siehe L 2-Vollerhebung 1979;	siehe L 2-Vollerhebung 1979;	siehe L 2-Vollerhebung 1979;	Arbeitszeitan- gaben für (1) und (2)
-	-	-	(3) Unregelmäßig Beschäftigte
siehe L 2-Vollerhebung 1979;	siehe L 2-Vollerhebung 1979;	siehe L 2-Vollerhebung 1979;	Arbeitszeitan- gaben für (3)
Nichtständige familienfremde Arbeitskräfte,			Personengruppe
siehe L 2-Repräsentativ- erhebung 1971;	siehe L 2-Repräsentativ- erhebung 1971;	siehe L 2-Repräsentativ- erhebung 1971;	
Betriebsinhaber, Familienangehörige und ständige familienfremde Arbeitskräfte Feststellungen erfolgen analog zu denen für den Betrieb,			2 Haushalt Personengruppe
Betriebsinhaber und Familienangehörige Feststellungen erfolgen analog zu denen für den Betrieb,			3 Anderweitige Er- werbstätigkeit Personengruppe
Betriebsinhaber, Familienangehörige und ständige familienfremde Arbeitskräfte siehe L 2-Vollerhebung 1971			4 Nichtbeschäftigt Personengruppe
siehe L 2-Vollerhebung 1971;	siehe L 2-Vollerhebung 1971;	siehe L 2-Vollerhebung 1971;	



Sachverhalt	Erhebung	L 2 1971		L 2 1979	
		Vollerhebung	Repräsentativ- erhebung	Vollerhebung	Repräsentativ- erhebung

#### D. Berechnung der Maßeinheit

1 AK-Einheit	AK-Einheit: Jede mit betrieblichen Arbeiten vollbeschäftigte Arbeitskraft = 1 AK-Einheit 7). Die Arbeitsleistung jeder mit betrieblichen Arbeiten teilbeschäftigten Arbeitskraft wird an der durchschnittlichen betrieblichen Arbeitszeit der vollbeschäftigten Arbeitskräfte gemessen und in Bruchteilen dieser AK-Einheit bewertet;	AK-Einheit: siehe L 2-Vollerhebung 1971;	AK-Einheit: siehe L 2-Vollerhebung 1971; 8)	AK-Einheit: siehe L 2-Vollerhebung 1971; 8)
--------------	---	--	---	---

#### E. Darstellung

1 Nach Personen-/ Beschäftigtengruppen	Betriebsinhaber und Familienangehörige, anhand der statistischen Angaben.			
	in jeweiligen Arbeitsbereich in mindestens 46 Wochen mit mindestens 45 Std. je Woche beschäftigt, = Vollbeschäftigte;		in jeweiligen Arbeitsbereich in mindestens 4 Wochen mit mindestens 42 Stunden. = Vollbeschäftigte	
	Teilbeschäftigte (die die Bedingungen für die Vollbeschäftigten nicht erfüllen),	Gegenüber der Vollerhebung kein zusätzlicher Nachweis	-	Gegenüber der Vollerhebung kein zusätzlicher Nachweis
	regelmäßig beschäftigt (in mindestens 46 Wochen)		-	
	unregelmäßig beschäftigt (weniger als 275 Tage),		-	
2 Nachweis der AK-Einheiten für	Ständige familienfremde Arbeitskräfte,			
	wie für Betriebsinhaber und Familienangehörige;	kein zusätzlicher Nachweis;	wie oben nur 40 Stunden	kein zusätzlicher Nachweis;
	Insgesamt; Familienarbeitskräfte: vollbeschäftigt, regelmäßig teilbeschäftigt, unregelmäßig teilbeschäftigt;  Ständige familienfremde Arbeitskräfte: - vollbeschäftigt; teilbeschäftigt; -	Gegenüber der Vollerhebung kein zusätzlicher Nachweis;       Nichtständige familienfremde Arbeitskräfte;	Insgesamt Familienarbeitskräfte: vollbeschäftigt, - - anderweitig erwerbstätig - vollbeschäftigt Ständige familienfremde Arbeitskräfte: Insgesamt - - -	Gegenüber der Vollerhebung kein zusätzlicher Nachweis;       siehe L 2-Repräsentativ- erhebung 1971;

- 1) Erhebungszeitraum: jeweils der auf dem Berichtsmonat folgende Kalendermonat.  
2) Bei der L2-Repräsentativerhebung 1971 gesamtes Frageprogramm (einschl. Frageprogramm der L2-Vollerhebung) angegeben.

- 3) Angaben werden im Rahmen der Agrarberichterstattung bei der jeweiligen Bodennutzungshaupterhebung erfasst.  
4) Nach Einkommensklassen von ... bis unter ... DM: unter 1 000, 1 000 - 3 000, 3 000 - 5 000, 5 000 - 7 500, 7 500 - 10 000, 10 000 - 15 000, 15 000 - 20 000, 20 000 - 30 000, 30 000 und mehr.



AKE/AB 1975	AKE/AB 1977	AKE/AB 1979	Erhebung ← Sachverhalt
-------------	-------------	-------------	------------------------------

#### der Arbeitsleistung

AK-Einheit; siehe L2-1979; ohne Berechnung nach Größenklassen der L P	AK-Einheit; siehe AKE/AB 1975;	AK-Einheit; siehe AKE/AB 1975; .	1 AK-Einheit:
--	-----------------------------------	--	---------------

#### der Ergebnisse

siehe L 2 1979; wöchentliche Arbeitsstunden auf 43 herabgesetzt;  Teilbeschäftigte mit einer Arbeitsleistung von 0-24, 25-49, 50-74, 75-99 Prozent;  -  -	Betriebsinhaber und Familienangehörige, anhand der statistischen Angaben,  siehe AKE/AB 1975;  -  -	siehe L 2-1979, wöchentliche Arbeitsstunden auf 42 herabgesetzt;  -  -	1 Nach Personen-/ Beschäftigtengruppen
siehe L 2 1971;  Insgesamt; Familienarbeitskräfte: vollbeschäftigt,  -  Ständige familienfremde Arbeitskräfte: Insgesamt, vollbeschäftigt; teilbeschäftigt; siehe L 2-Repräsentativ- erhebung 1971;	siehe L 2 1971;  siehe AKE/AB 1975  -  -	siehe L 2 1979;  siehe L2-Repräsentativ- erhebung 1979  -  -	2 Nachweis der AK-Einheiten für

- 5) Nach Einkommensklassen von ... bis unter ... DM: unter 2 000, 2 000 - 5 000, 5 000 - 7 500, 7 500 - 10 000, 10 000 - 15 000, 15 000 - 20 000, 20 000 - 30 000, 30 000 - 50 000, 50 000 und mehr.  
6) Die Erfassung der Arbeitskräfte nach Arbeitsbereichen (siehe oben zu C.3a).

- 7) Mithelfende Familienangehörige mit 65 und mehr Jahren mit 30 %; mithelfende Familienangehörige und ständige familienfremde Arbeitskräfte von 14 bis unter 16 Jahren mit 50 % bewertet.  
8) Mithelfende Familienangehörige mit 65 und mehr Jahren mit 30 %; mithelfende Familienangehörige und ständige familienfremde Arbeitskräfte von 15 bis unter 16 Jahren mit 50 % bewertet.



**Übersicht über die Berichterstattung der Landwirtschaftszählung 1979**

<b>Kennziffer</b>	<b>Reihe</b>	<b>Titel</b>	<b>Preis DM</b>
2032501	Heft 1	Arbeitsverhältnisse in den land- und forstwirtschaftlichen Betrieben	16,80
2032502	Heft 2	Betriebe nach dem Schwerpunkt über Viehhaltung	vorgesehen
2032503	Heft 3	Besitzverhältnisse, Zimmervermietung, Wohnhausausstattung	9,20
2032504	Heft 4	Landwirtschaftliche und nichtlandwirtschaftliche Ausbildung, Haushaltsstruktur, soziale Sicherung, außerbetriebliche Einkommen	vorgesehen
2032505	Heft 5	Methodische Grundlagen, Aufbereitungs- und Darstellungsprogramm	vorgesehen