

Statistisches Bundesamt

Land- und Forstwirtschaft, Fischerei

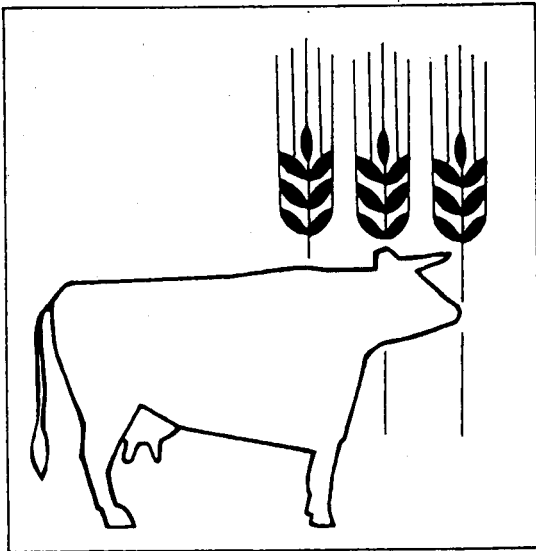

Fachserie **3**

Reihe 4

Viehbestand und tierische Erzeugung

1996

Statistisches Bundesamt
Bibliothek - Dokumentation - Archiv

**METZLER
POESCHEL**



Weitere Informationen zu dieser Veröffentlichung können direkt beim Statistischen Bundesamt, Zweigstelle Berlin, erfragt werden: Gruppe IX A, Telefon: 030 / 23 24 - 65 99 oder Fax: 030 / 23 24 - 64 00.

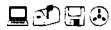

STATIS-BUND

Im Statistischen Informationssystem des Bundes (STATIS-BUND) sind rund 1,5 Mill. ausgewählte statistische Zeitreihen gespeichert. Alle Zeitreihen können via Mailbox, auf Diskette oder Magnetband bezogen werden.

Fachliche Beratung: 06 11 / 75 - 27 16 und 22 56.

Mailbox: 06 11 / 75 29 20 · Technische Rückfragen: 06 11 / 75 32 84.



T-ONLINE / BILDSCHIRMTEXT

Ausgewählte Tabellen und Grafiken bietet das Statistische Bundesamt über T-ONLINE / BILDSCHIRMTEXT an. Die Informationsseiten sind in T-ONLINE mit * 48484# abrufbar, ebenso wie die Bestellung von Veröffentlichungen und die Übermittlung von Anfragen.

Herausgeber: Statistisches Bundesamt, Wiesbaden



Informationen: Statistisches Bundesamt
Allgemeiner Auskunftsdienst
65180 Wiesbaden
● Telefon: 06 11 / 75 24 05
● Telefax: 06 11 / 75 33 30
● T-Online (Btx): * 48484#
● Internet: <http://www.statistik-bund.de>

Zweigstelle Berlin
Postfach 276, 10124 Berlin
● Telefon: 030 / 23 24 68 66
● Telefax: 030 / 23 24 68 72

Verlag: Metzler-Poeschel, Stuttgart

Verlagsauslieferung: SFG - Servicecenter Fachverlage GmbH
Postfach 43 43
72774 Reutlingen
Telefon: 0 70 71 / 93 53 50
Telefax: 0 70 71 / 3 36 53

Erscheinungsfolge: jährlich

Erschienen im November 1997

Preis: DM 23,90

Bestellnummer: 2030400-96700

© Statistisches Bundesamt, Wiesbaden 1997

Alle Rechte vorbehalten. Es ist insbesondere nicht gestattet, ohne ausdrückliche Genehmigung des Statistischen Bundesamtes diese Veröffentlichung oder Teile daraus für gewerbliche Zwecke zu übersetzen, zu vervielfältigen, auf Mikrofilm/-fiche zu verfilmen oder in elektronische Systeme einzuspeichern.

Recyclingpapier aus 100 % Altpapier.

Statist. Bundesamt - Bibliothek



12-04081

Inhalt

Textteil

Seite

Vorbemerkung	6
--------------------	---

Tabellenteil

1	Viehbestand		
1.1	Schweinebestand im April	8	
1.2	Schweinebestand im August	10	
1.3	Rinderbestand im Juni	12	
1.4	Schafbestand im Juni	14	
1.5	Durchschnittlicher Bestand je Halter im Dezember	15	
1.6	Rinderbestand im Dezember nach Ländern und Regierungsbezirken	16	
1.7	Schweinebestand im Dezember nach Ländern und Regierungsbezirken	18	
1.8	Geflügelbestand im Dezember nach Ländern und Regierungsbezirken	20	
1.9	Pferdebestand im Dezember nach Ländern und Regierungsbezirken	22	
1.10	Schafbestand im Dezember nach Ländern und Regierungsbezirken	23	
1.11	Viehbestand im Dezember nach kreisfreien Städten und Landkreisen	24	
1.12	Bestandsgrößen der Viehhaltung		
1.12.1	Rinder	56	
1.12.2	Kälber	58	
1.12.3	Milchkühe	60	
1.12.4	Ammen- und Mutterkühe	62	
1.12.5	Übrige Kühe	64	
1.12.6	Schweine	66	
1.12.7	Mastschweine von 50 und mehr kg Lebendgewicht	68	
1.12.8	Mastschweine einschl. Jungschweine unter 50 kg Lebendgewicht	70	
1.12.9	Zuchtsauen	72	
1.12.10	Legehennen	74	
1.12.11	Masthühner	76	
1.12.12	Schafe	78	
1.13	Großvieheinheiten, Futterflächen und Viehbesatz	80	
2	Milcherzeugung und Milchverwendung	82	

3	Schlachtungen und Fleischerzeugung	
3.1	Gewerbliche Schlachtungen nach Ländern und Regierungsbezirken	89
3.2	Hausschlachtungen nach Ländern und Regierungsbezirken	94
3.3	Gesamtschlachtmenge aus gewerblichen Schlachtungen	99
3.4	Gesamtschlachtmenge aus Hausschlachtungen (ohne Schweine)	104
3.5	Durchschnittliches Schlachtgewicht von Tieren inländischer Herkunft	109
4	Fleisch- und Geflügelfleischuntersuchung	
4.1	Schlacht tier- und Fleischuntersuchung bei Tieren inländischer Herkunft 1995	110
4.2	Schlachtgeflügel- und Geflügelfleischuntersuchung bei Tieren inländischer Herkunft 1995	113
5	Erzeugung von Geflügel	
5.1	Brütereien, eingelegte Bruteier und geschlüpfte Küken	116
5.2	Brütereien und Fassungsvermögen der Brutanlagen im Dezember 1996	118
5.3	Geflügelschlachtereien und Schlachtkapazitäten im März	119
5.4	Geflügelschlachtereien und geschlachtetes Geflügel	120
5.5	Geschlachtetes Geflügel nach Herrichtungsformen und Angebotszustand	121
6	Legehennenhaltung und Eierzeugung	
6.1	Betriebe mit Hennenhaltungsplätzen nach Haltungsformen und Haltungskapazität im Dezember	122
6.2	Betriebe mit Legehennen nach Altersgruppen und Legeperioden im Dezember	123
6.3	Betriebe mit Legehennenhaltung und Eierzeugung nach Berichtsmonaten	126
Grafiken		
	Bestandsgrößen der Viehhaltung im Dezember 1996 in Deutschland	136
	Karte - Rinderbestand je 100 ha landwirtschaftlich genutzter Fläche (LF) nach kreisfreien Städten und Landkreisen	138
Anhang		
I	Entwicklung der Bestandsgrößen der Viehhaltung in den neuen Ländern	140
II	Viehhaltung in den neuen Bundesländern nach Rechtsformen	160
III	Landwirtschaftliche Betriebe mit Anfall von Festmist und Gülle aus der Nutztierhaltung sowie Übernahme, Aufbringung und Lagerkapazität von Gülle 1993 und 1995	162

Gebietsstand

Die Angaben für **Deutschland** beziehen sich auf die Bundesrepublik Deutschland nach dem Gebietsstand seit dem 03.10.1990.

Die Angaben für das **frühere Bundesgebiet** beziehen sich auf die Bundesrepublik Deutschland nach dem Gebietsstand bis zum 03.10.1990; sie schließen Berlin-West ein.

Die Angaben für die **neuen Länder und Berlin-Ost** beziehen sich auf die Länder Brandenburg, Mecklenburg-Vorpommern, Sachsen, Sachsen-Anhalt, Thüringen sowie auf Berlin-Ost.

Erläuterungen

Gesamtschlachtmenge	= Gesamtmenge an Fleisch einschl. Abschnittsfette (ohne Innereien)	Kälber	= Kälber bis 220 kg Lebendgewicht, die noch keine zweiten Zähne haben
Weibliche Rinder	= Weibliche Rinder über 220 kg Lebendgewicht oder über ½ Jahr alt, noch nicht gekalbt		

Abkürzungen

ha	= Hektar	RB	= Regierungsbezirk
kg	= Kilogramm	LF	= Landwirtschaftlich genutzte Fläche
t	= Tonne	LG	= Lebendgewicht
D	= Durchschnitt		

Zeichenerklärung

0	= weniger als die Hälfte von 1 in der letzten besetzten Stelle, jedoch mehr als nichts	x	= Tabellenfach gesperrt, weil Aussage nicht sinnvoll
-	= nichts vorhanden	()	= Aussagewert eingeschränkt, da der Zahlenwert statistisch relativ unsicher ist
/	= keine Angaben, da Zahlenwert nicht sicher genug	<--->	= aus Gründen der Geheimhaltung zusammengefaßte Größenklassen
.	= Zahlenwert unbekannt oder geheimzuhalten		

Umrechnungsschlüssel für Großvieheinheiten

(aufgestellt vom Bundesministerium für Ernährung, Landwirtschaft und Forsten)

Viehart	GV - Umrechnungsschlüssel	Viehart	GV - Umrechnungsschlüssel
Pferde unter 3 Jahre	0,70	Ferkel	0,02
Pferde 3 Jahre und älter	1,10	Jungschweine bis unter 50 kg	0,06
Pferde insgesamt	.	Mastschweine, 50 kg und mehr	0,16
Kälber und Jungrinder unter 1 Jahr	0,30	Zuchtschweine, 50 kg und mehr	0,30
Jungrinder 1 bis unter 2 Jahre	0,70	Schweine insgesamt	.
2 Jahre und älter	1,00	Schafe unter 1 Jahr	0,05
Rinder insgesamt	.	Schafe 1 Jahr und älter	0,10
Geflügel insgesamt	0,004	Schafe insgesamt	.

Abweichungen in den Summen erklären sich durch Runden der Zahlen

Abweichungen zu bereits veröffentlichten Ergebnissen ergeben sich durch nachträgliche Korrekturen; die in diesem Heft veröffentlichten Angaben sind als endgültige Ergebnisse zu betrachten.

Vorbemerkung

Das vorliegende Jahresheft 1996 enthält die

- Ergebnisse für das Jahr 1996 (einschließlich der Vergleichsdaten für die Vorjahre) der **Viehzählungen** von April, Juni, August und Dezember, letztere außerdem untergliedert nach Kreisen sowie nach Bestandsgrößen der Viehhaltung,
- monatlichen Statistiken über **Milcherzeugung und -verwendung, Schlachtungen und Fleischerzeugung, die Erzeugung von Geflügel, Legehennenhaltung (Bestände) und Eiererzeugung,**
- Ergebnisse der Statistik über die **Schlachttier- und Fleischuntersuchung** sowie die **Schlachtgeflügel- und Geflügelfleischuntersuchung** von 1995 (auszugsweise).

Im Anhang ist

- die langfristige **Entwicklung der Viehhaltung nach Bestandsgrößen** der neuen Länder,
- die Viehhaltung in den neuen Ländern nach **Rechtsformen,**
- der **Anfall von Festmist und Gülle aus der Nutztierhaltung sowie die Übernahme und Aufbringung von Gülle** der Jahre 1993 und 1995

dargestellt.

Erhebungseinheiten der Viehzählungen sind landwirtschaftliche Betriebe mit einer landwirtschaftlich genutzten Fläche von mindestens einem Hektar oder mit natürlichen Erzeugungseinheiten, die mindestens dem durchschnittlichen Wert einer jährlichen Markterzeugung von einem Hektar landwirtschaftlich genutzter Fläche entsprechen sowie Betriebe mit einer Waldfläche von mindestens einem Hektar (Forstbetriebe), soweit dort Rinder, Schweine, Schafe, Pferde oder Geflügel gehalten werden; ferner sonstige Bestände von Viehhaltern mit jeweils mindestens einem Rind, einem Zuchtschwein, drei anderen Schweinen, drei Schafen, zwei Pferden oder zwanzig Stück einer Geflügelart. Die Ergebnisse dieses vollständigen Erhebungsbereiches werden in den Tabellen 1.1 - 1.11 dieser Veröffentlichung dargestellt.

In den Ergebnissen über Bestandsgrößen der Viehhaltung (Tabellen 1.12) sowie über Rechtsformen (Anhang) wird hingegen auf die Darstellung von Tierbeständen in Reitställen, Schulbetrieben, Schlachthöfen, Krankenhäusern, Versuchsanstalten u.a. verzichtet, um eindeutige Aussagen über durchschnittliche Bestandsgrößen und Entwicklungstendenzen im Bereich der Tierhaltung zu gewährleisten.

Kreisergebnisse der Viehhaltung werden jedes zweite Jahr für ausgewählte Kategorien veröffentlicht. Weitere Kategorien sind in den Berichten der Statistischen Landesämter unter der Kennziffer C III enthalten.

In den Tabellen über Wirtschaftsdünger (Festmist und Gülle) sind nur die Daten der landwirtschaftlichen Betriebe und Forstbetriebe (entsprechend den Erhebungseinheiten der Agrarberichterstattung) enthalten.

Erhebungsmerkmal der **Milchstatistik** ist die bei Molkereien und Milchsammelstellen angelieferte Milchmenge nach Kreisen. Sie wird allgemein in jedem Monat den Meldungen entnommen, die von den Inhabern oder verantwortlichen Leitern dieser Unternehmen auf Grund der Milch-Meldeverordnung zu erstatten sind. Die Menge der Milchverwendung beim Erzeuger (d.h. die Differenz zwischen insgesamt erzeugter und bei Molkereien und Milchsammelstellen angelieferter Milch) sowie die Struktur dieser Verwendung werden durch die Statistischen Ämter der Länder geschätzt. Grundlage dieser Schätzungen sind die von ausgewählten Erzeugern viermal jährlich zu erstattenden Betriebs- und Marktwirtschaftlichen Meldungen über die Verfütterung von Milch im Betrieb, den Eigenverbrauch, die Direktvermarktung sowie die Anlieferung an Molkereien und Milchsammelstellen jeweils nach der Menge.

Für die Erhebung der **Schlachtungen** schreibt das Agrarstatistikgesetz eine allgemeine monatliche Erfassung der im Inland geschlachteten Rinder, Kälber, Schweine, Schafe, Ziegen und Pferde vor, an denen nach den Bestimmungen des Fleischhygienegesetzes die Schlachttier- und Fleischuntersuchung vorgenommen wurde. Erhebungsmerkmale sind die Zahl dieser Tiere nach Herkunft (Inland, Ausland), Tierart und Kategorie, Art der Schlachtung sowie der Tauglichkeit. Bei der monatlichen **Schlachtgewichtsstatistik** werden das Gesamtschlachtgewicht und die Zahl der geschlachteten Rinder, Kälber, Schweine und Schafe erhoben. Grundlage der Erhebung sind die nach der Vierten Vieh- und Fleischgesetz-Durchführungsverordnung zu erstattenden Meldungen.

Im Rahmen der **Geflügelstatistik** schreibt das Agrarstatistikgesetz monatliche Erhebungen vor

- in Brutereien über die Zahl der eingelegten Bruteier zur Erzeugung von Hausgeflügel (Hühner, Enten, Gänse, Truthühner und Perlhühner) sowie über die Zahl der geschlüpften Küken
- in Unternehmen mit Hennenhaltung über die Zahl der vorhandenen Hennenhaltungsplätze und der legenden Hennen sowie über die Zahl der erzeugten Eier
- in Geflügelschlachtereien über das Schlachtgewicht des geschlachteten Geflügels.

Außerdem werden das Fassungsvermögen der Brütereien im Dezember, die Haltungsform und der Bestandsaufbau nach Altersklassen und Legeperioden in Unternehmen mit Hennenhaltung am 1. Dezember sowie die monatliche Schlachtkapazität der Geflügelschlachtereien im März festgestellt. Erhebungseinheiten sind die Brütereien mit einem Fassungsvermögen von mindestens tausend Eiern ausschließlich des Schlupfraumes, die Unternehmen mit mindestens dreitausend Hennenhaltungsplätzen und die Geflügelschlachtereien mit einer monatlichen Schlachtkapazität von mindestens zweitausend Tieren.

Entsprechend den Vorschriften der Fleischhygiene-Statistik-Verordnung sind die Ergebnisse der

- **Schlacht tier- und Fleischuntersuchung** sowie der **Trichinenuntersuchung**,
- **Einfuhruntersuchung** einschl. der **Trichinenuntersuchung von Fleisch**,
- **Untersuchung des Schlachtgefü gels und Geflü gelfleisches**,
- **Eingangsuntersuchung von Geflü gelfleisch**

einmal jährlich statistisch zu erfassen und nachzuweisen. Die Aufgliederung einzelner Erhebungstatbestände richtet sich nach den Untersuchungsvorschriften des Fleisch- und des Geflü gelfleischhygienerechts. Grundlage für die statistische Erfassung der Ergebnisse der o.a. Untersuchungen sind die Jahreszusammenstellungen der Untersuchungsergebnisse durch die zuständigen Behörden.

Zur Darstellung der längerfristigen Entwicklung sind auch Ergebnisse aus den Vorjahren in diese Veröffentlichung aufgenommen worden. Die Tabellen sind nach Bundesländern, die Ergebnisse der Schlachtungen und Fleisch-erzeugung sowie der Milcherzeugung und -verwendung zudem nach Regierungsbezirken gegliedert.

Weiter untergliederte Regionalergebnisse über Milcherzeugung und -verwendung, Schlachtungen und Fleisch-erzeugung sowie über die Erzeugung von Geflü gel werden von den Statistischen Landesämtern unter der Kennziffer C III veröffentlicht.

Die Methoden der Statistiken der tierischen Erzeugung sind in "Wirtschaft und Statistik" in Heft 6/82 ("Methode der Schlachtungs- und Schlachtgewichtsstatistik") und in Heft 8/84 ("Konzept und Methode der Viehzählungen") eingehend beschrieben.

Die den einzelnen Statistiken zugrunde liegenden **Rechtsvorschriften** sind nachfolgend aufgeführt:

- | | |
|--|--|
| <ul style="list-style-type: none"> - Viehzählung, Milcherzeugung und -verwendung, Schlachtungen und Fleischerzeugung, Erzeugung von Geflü gel sowie Legehennenhaltung und Eiererzeugung | <ul style="list-style-type: none"> - Gesetz über Agrarstatistiken (Agrarstatistikgesetz - AgrStatG) in der Fassung der Bekanntmachung vom 23. September 1992 (BGBl. I S. 1632), zuletzt geändert durch Artikel 1 der Verordnung zur Änderung statistischer Rechtsvorschriften vom 20. November 1996 (BGBl. I, S. 1804) - Verordnung über Meldepflichten der Milchwirtschaft vom 18. August 1977 - Milch-Meldeverordnung (BGBl. I S. 1605), zuletzt geändert durch die Verordnung vom 22. März 1991 (BGBl. I S. 794) - Verordnung über Preismeldungen für Schlachtvieh und Schlachtkörper außerhalb von notierungspflichtigen Märkten (Vierte Vieh- und Fleischgesetz-Durchführungsverordnung - 4. Vieh FIGDV) in der Fassung der Bekanntmachung vom 23. Juni 1994 (BGBl. I S. 1302), zuletzt geändert durch Artikel 1 der Verordnung vom 8. Dezember 1995 (BGBl. I S. 1641) |
| <ul style="list-style-type: none"> Schlacht tier- und Fleischunter-suchung sowie Schlachtgefü gel- und Geflü gelfleischuntersuchung | <ul style="list-style-type: none"> - Gesetz über die Statistik für Bundeszwecke (Bundesstatistikgesetz - BStatG) vom 22. Januar 1987 (BGBl. I S. 462, 565), zuletzt geändert durch Artikel 2 des Gesetzes vom 17. Januar 1996 (BGBl. I S. 34) - Fleischhygienegesetz (FIHG) in der Fassung der Bekanntmachung vom 8. Juli 1993 (BGBl. I S. 1189), zuletzt geändert durch § 33 des Gesetzes vom 17. Juli 1996 (BGBl. I S. 991) - Verordnung über die hygienischen Anforderungen und amtlichen Untersuchungen beim Verkehr mit Fleisch (Fleischhygieneverordnung - FIHV) vom 30. Oktober 1986 (BGBl. I S. 1678), zuletzt geändert durch Artikel 1 der Verordnung vom 15. März 1995 (BGBl. I S. 327) - Geflü gelfleischhygienegesetz (GFIHG) in der Fassung der Bekanntmachung vom 15. Juli 1982 (BGBl. I S. 993), zuletzt geändert durch Artikel 2 Nr. 3 des Gesetzes vom 25. November 1994 (BGBl. I S. 3538) - Verordnung über die Durchführung der Fleischbeschau- und Geflü gelfleischhygienestatistik (Fleischhygiene-Statistik-Verordnung - FIStV) vom 20. Dezember 1976 (BGBl. I S. 3615, 3839), geändert durch Artikel 9 des Gesetzes vom 19. Dezember 1986 (BGBl. I S. 2555). |

1 Vieh

1.1 Schweinebestand

Lfd. Nr.	Land	Jahr Ver- ände- rung in % 1996 gegen 1995	Schweinehalter		Schweine ins- gesamt	Ferkel	Jung- schweine bis unter 50 kg Lebend- gewicht	Mastschweine (einschl. ausgemerzte Zuchttiere)			
			ins- gesamt	darunter Zucht- schweine- halter				zu- sammen	50 bis 80 kg	80 unter 110 kg	110 kg und mehr
						Lebendgewicht					
1	Deutschland.....	1991	.	.	27 376 585	7 468 066	6 824 451	9 998 874	5 730 248	3 935 650	332 976
2		1992	.	.	26 159 867	7 349 244	6 535 389	9 233 022	5 355 531	3 654 468	223 023
3		1993	.	.	26 335 320	7 438 514	6 506 250	9 304 367	5 364 661	3 695 599	244 107
4		1994	230 791	84 154	25 435 680	6 853 820	6 374 825	9 360 869	5 277 186	3 769 914	313 769
5		1995	209 300	78 614	24 515 863	6 753 027	6 235 639	8 811 570	4 908 250	3 618 678	284 642
6		1996	177 317	67 248	23 552 114	6 451 227	5 895 972	8 601 390	4 737 780	3 568 335	295 275
7		%	-15.3	-14.5	-3.9	-4.5	-5.4	-2.4	-3.5	-1.4	3.7
8	Baden-Württemberg.	1995	/	/	2 240 035	982 983	356 470	567 026	322 951	226 513	17 562
9		1996	/	/	2 142 047	917 769	346 992	564 657	323 641	224 448	16 568
10		%	X	X	-4.4	-6.6	-2.7	-0.4	0.2	-0.9	-5.7
11	Bayern.....	1995	/	/	3 676 951	1 210 177	775 304	1 230 319	692 190	494 518	43 611
12		1996	/	/	3 531 115	1 137 573	741 638	1 221 142	672 141	508 938	40 063
13		%	X	X	-4.0	-6.0	-4.3	-0.7	-2.9	2.9	-8.1
14	Berlin 1).....	1996	/	/	2 020	394	497	919	423	409	87
15	Brandenburg.....	1995	/	/	727 264	169 915	213 071	240 348	106 941	116 517	16 890
16		1996	/	/	716 496	181 578	213 149	220 017	107 512	100 002	12 503
17		%	X	X	-1.5	6.9	0.0	-8.5	0.5	-14.2	-26.0
18	Bremen.....	1995	/	/	2 755	1 415	526	392	249	133	10
19		1996	/	/	2 622	1 395	489	384	242	131	11
20		%	X	X	-4.8	-5.7	-7.0	-2.0	-2.8	-1.5	10.0
21	Hamburg.....	1995	/	/	3 250	1 104	668	1 027	506	396	125
22		1996	/	/	3 035	1 012	623	976	460	397	119
23		%	X	X	-6.6	-8.3	-6.7	-5.0	-9.1	0.3	-4.8
24	Hessen.....	1995	/	/	926 986	278 517	195 264	355 557	198 294	141 190	16 073
25		1996	/	/	842 733	244 875	185 544	320 377	177 693	124 158	18 526
26		%	X	X	-9.1	-12.1	-5.0	-9.9	-10.4	-12.1	15.3
27	Mecklenburg- Vorpommern.....	1995	/	/	550 905	142 405	158 899	178 021	91 974	78 453	7 594
28		1996	/	/	526 973	124 328	152 296	180 151	86 166	84 319	9 666
29		%	X	X	-4.3	-12.7	-4.2	1.2	-6.3	7.5	27.3
30	Niedersachsen.....	1995	/	/	6 899 971	1 374 487	2 164 901	2 694 038	1 486 558	1 149 577	57 903
31		1996	/	/	6 600 679	1 296 574	2 013 158	2 638 087	1 442 628	1 132 505	62 954
32		%	X	X	-4.3	-5.7	-7.0	-2.1	-3.0	-1.5	8.7
33	Nordrhein- Westfalen.....	1995	/	/	5 764 945	1 587 256	1 374 099	2 251 724	1 321 615	873 935	(56 174)
34		1996	/	/	5 624 777	1 599 629	1 307 281	2 180 185	1 255 196	858 597	(66 392)
35		%	X	X	-2.4	0.8	-4.9	-3.2	-5.0	-1.8	X
36	Rheinland-Pfalz...	1995	/	/	433 605	154 425	85 988	147 194	83 063	59 011	5 120
37		1996	/	/	412 224	138 814	82 799	146 710	85 259	57 158	4 293
38		%	X	X	-4.9	-10.1	-3.7	-0.3	2.6	-3.1	-16.2
39	Saarland.....	1995	/	/	30 096	8 744	7 457	10 546	6 595	3 634	317
40		1996	/	/	23 376	7 037	5 023	8 416	5 344	2 866	206
41		%	X	X	-22.3	-19.5	-32.6	-20.2	-19.0	-21.1	-35.0
42	Sachsen.....	1995	/	/	574 424	156 976	155 714	187 593	92 613	84 667	10 313
43		1996	/	/	572 079	167 879	150 528	177 535	90 261	75 672	11 602
44		%	X	X	-0.4	6.9	-3.3	-5.4	-2.5	-10.6	12.5
45	Sachsen-Anhalt....	1995	/	/	692 564	131 248	240 184	235 385	122 101	93 128	20 156
46		1996	/	/	665 792	117 347	215 263	258 367	134 351	101 343	22 673
47		%	X	X	-3.9	-10.6	-10.4	9.8	10.0	8.8	12.5
48	Schleswig- Holstein.....	1995	/	/	1 333 353	396 981	298 912	507 392	283 356	207 608	16 428
49		1996	/	/	1 245 180	363 576	278 601	481 782	257 617	208 508	15 657
50		%	X	X	-6.6	-8.4	-6.8	-5.0	-9.1	0.4	-4.7
51	Thüringen.....	1995	/	/	656 739	156 000	207 685	204 089	98 821	88 989	16 279
52		1996	/	/	640 966	151 507	202 091	201 685	98 846	88 884	13 955
53		%	X	X	-2.4	-2.9	-2.7	-1.2	0.0	-0.1	-14.3
54	Nachrichtlich: Früheres Bundesgebiet.....	1991	245 733	101 594	21 789 923	6 345 560	5 198 896	7 759 062	4 676 335	2 939 378	143 349
55		1992	229 109	94 383	21 893 200	6 305 350	5 335 860	7 795 003	4 632 400	3 029 312	133 291
56		1993	220 100	90 831	22 006 666	6 418 871	5 339 639	7 943 975	4 680 764	3 107 005	156 206
57		1994	204 383	80 285	21 729 443	6 022 324	5 247 661	8 094 150	4 638 573	3 233 547	222 030
58		1995	190 064	75 320	21 313 841	5 996 460	5 260 052	7 766 086	4 395 772	3 156 919	213 395
59		1996	160 407	64 430	20 429 682	5 708 565	4 962 611	7 563 587	4 220 616	3 118 110	224 861
60		%	-15.6	-14.5	-4.1	-4.8	-5.7	-2.6	-4.0	-1.2	5.4
61	Neue Länder und Berlin-Ost.....	1991	.	.	5 586 662	1 122 506	1 625 555	2 239 812	1 053 913	996 272	189 627
62		1992	.	.	4 266 667	1 043 894	1 199 529	1 438 019	723 131	625 156	89 732
63		1993	.	.	4 128 654	1 019 643	1 166 611	1 360 392	683 897	588 594	87 901
64		1994	(26 408)	(3 869)	3 706 237	831 496	1 127 164	1 266 719	638 613	536 367	91 739
65		1995	19 236	3 294	3 202 022	756 567	975 587	1 045 484	512 478	461 759	71 247
66		1996	16 910	2 818	3 122 432	742 662	933 361	1 037 803	517 164	450 225	70 414
67		%	-12.1	-14.5	-2.5	-1.8	-4.3	-0.7	0.9	-2.5	-1.2

1) Ergebnis Dezember 1994.

StBA, FS 3, R 4, 1996

bestand

im April

Zuchtschweine (50 und mehr kg Lebendgewicht)								
Zuchtsauen							Eber zur Zucht	Lfd. Nr.
zusammen	trächtig			nicht trächtig				
	Jungsauen	andere Sauen	zusammen	Jungsauen	andere Sauen	zusammen		
2 985 147	404 165	1 561 530	1 965 695	328 179	691 273	1 019 452	100 047	1
2 943 180	432 111	1 518 266	1 950 377	332 655	660 148	992 803	99 032	2
2 990 507	434 143	1 534 775	1 968 918	341 791	679 798	1 021 589	95 682	3
2 760 618	385 106	1 460 367	1 845 473	294 669	620 476	915 145	85 548	4
2 633 442	378 578	1 382 224	1 760 802	272 299	600 341	872 640	82 185	5
2 526 820	350 479	1 349 624	1 700 103	267 067	559 650	826 717	76 705	6
-4.0	-7.4	-2.4	-3.4	-1.9	-6.8	-5.3	-6.7	7
321 713	41 346	162 144	203 490	34 131	84 092	118 223	11 843	8
301 896	39 043	156 058	195 101	31 172	75 623	106 795	10 733	9
-6.2	-5.6	-3.8	-4.1	-8.7	-10.1	-9.7	-9.4	10
447 517	61 343	235 524	296 867	46 809	103 841	150 650	13 634	11
418 587	56 248	221 358	277 606	43 776	97 205	140 981	12 175	12
-6.5	-8.3	-6.0	-6.5	-6.5	-6.4	-6.4	-10.7	13
178	24	74	98	34	46	80	32	14
102 555	17 814	51 656	69 470	16 359	16 726	33 085	1 375	15
100 367	16 288	51 556	67 844	15 022	17 501	32 523	1 385	16
-2.1	-8.6	-0.2	-2.3	-8.2	4.6	-1.7	0.7	17
405	51	253	304	2	99	101	17	18
397	48	254	302	2	93	95	17	19
-2.0	-5.9	0.4	-0.7	-	-6.1	-5.9	-	20
423	29	302	331	14	78	92	28	21
399	25	292	317	14	68	82	25	22
-5.7	-13.8	-3.3	-4.2	-	-12.8	-10.9	-10.7	23
93 964	14 094	48 271	62 365	9 174	22 425	31 599	3 684	24
88 302	13 074	46 215	59 289	9 063	19 950	29 013	3 635	25
-6.0	-7.2	-4.3	-4.9	-1.2	-11.0	-8.2	-1.3	26
70 708	10 408	37 254	47 662	11 494	11 552	23 046	872	27
69 316	9 538	34 674	44 212	12 880	12 224	25 104	882	28
-2.0	-8.4	-6.9	-7.2	12.1	5.8	8.9	1.1	29
646 477	94 470	341 634	436 104	49 543	160 830	210 373	20 068	30
633 478	87 360	342 305	429 665	52 737	151 076	203 813	19 382	31
-2.0	-7.5	0.2	-1.5	6.4	-6.1	-3.1	-3.4	32
532 592	74 905	288 461	363 366	47 333	121 893	169 226	(19 274)	33
519 159	70 686	283 998	354 684	48 289	116 186	164 475	(18 523)	34
-2.5	-5.6	-1.5	-2.4	2.0	-4.7	-2.8	X	35
43 986	6 057	22 449	28 506	4 273	11 207	15 480	2 012	36
41 948	6 479	21 516	27 995	4 142	9 811	13 953	1 953	37
-4.6	7.0	-4.2	-1.8	-3.1	-12.5	-9.9	-2.9	38
3 168	370	1 643	2 013	319	836	1 155	181	39
2 725	396	1 445	1 841	293	591	884	175	40
-14.0	7.0	-12.1	-8.5	-8.2	-29.3	-23.5	-3.3	41
73 115	10 847	39 836	50 683	12 038	10 394	22 432	1 026	42
75 170	11 037	41 073	52 110	13 549	9 511	23 060	967	43
2.8	1.8	3.1	2.8	12.6	-8.5	2.8	-5.8	44
84 075	14 830	40 132	54 962	12 734	16 379	29 113	1 672	45
73 609	10 284	40 007	50 291	9 969	13 349	23 318	1 206	46
-12.4	-30.7	-0.3	-8.5	-21.7	-18.5	-19.9	-27.9	47
124 740	16 825	68 867	85 692	12 068	26 980	39 048	5 328	48
116 505	14 834	66 489	81 323	11 658	23 524	35 182	4 716	49
-6.6	-11.8	-3.5	-5.1	-3.4	-12.8	-9.9	-11.5	50
87 826	15 165	43 724	58 889	15 974	12 963	28 937	1 139	51
84 784	15 115	42 310	57 425	14 467	12 892	27 359	899	52
-3.5	-0.3	-3.2	-2.5	-9.4	-0.5	-5.5	-21.1	53
2 393 863	314 420	1 254 757	1 569 177	219 494	605 192	824 686	92 542	54
2 365 198	325 212	1 234 492	1 559 704	227 969	577 525	805 494	91 789	55
2 416 906	337 675	1 250 317	1 587 992	237 352	591 562	828 914	87 275	56
2 286 777	312 273	1 217 063	1 529 336	217 582	539 859	757 441	78 531	57
2 215 146	309 514	1 169 622	1 479 136	203 700	532 310	736 010	76 097	58
2 123 557	288 217	1 140 004	1 428 221	201 180	494 156	695 336	71 362	59
-4.1	-6.9	-2.5	-3.4	-1.2	-7.2	-5.5	-6.2	60
591 284	89 745	306 773	396 518	108 685	86 081	194 766	7 505	61
577 982	106 899	283 774	390 673	104 686	82 623	187 309	7 243	62
573 601	96 468	284 458	380 926	104 439	88 236	192 675	8 407	63
473 841	72 833	243 304	316 137	77 087	80 617	157 704	7 017	64
418 296	69 064	212 602	281 666	68 599	68 031	136 630	6 088	65
403 263	62 262	209 620	271 882	65 887	65 494	131 381	5 343	66
-3.6	-9.8	-1.4	-3.5	-4.0	-3.7	-3.8	-12.2	67

1 Vieh

1.2 Schweinebestand

Lfd. Nr.	Land	Jahr Ver- ände- rung in % 1996 gegen 1995	Schweinehalter		Schweine ins- gesamt	Ferkel	Jung- schweine bis unter 50 kg Lebend- gewicht	Mastschweine (einschl. ausgemerzte Zuchttiere)			
			ins- gesamt	darunter Zucht- schweine- halter				zu- sammen	Lebendgewicht		
									50 bis 80 kg	80 unter 110 kg	110 kg und mehr
1	Deutschland.....	1991	.	.	26 722 849	7 311 743	6 756 133	9 619 755	5 670 383	3 690 712	258 660
2		1992	.	.	26 910 173	7 473 487	6 840 281	9 533 140	5 694 547	3 626 318	212 275
3		1993	.	.	26 754 825	7 391 524	6 903 317	9 442 718	5 640 154	3 575 761	226 803
4		1994	240 439	82 341	25 345 879	6 815 287	6 518 092	9 237 679	5 358 499	3 614 311	264 869
5		1995	209 616	72 340	24 466 245	6 575 326	6 250 688	8 988 866	5 075 803	3 636 098	276 965
6		1996	194 221	67 074	24 405 066	6 539 578	6 295 164	8 944 661	5 040 418	3 611 801	292 442
7		%	-7.3	-7.3	-0.3	-0.5	0.7	-0.5	-0.7	-0.7	5.6
8	Baden-Württemberg.	1995	/	/	2 221 033	953 352	379 941	568 177	341 319	212 759	14 099
9		1996	/	/	2 285 081	1 005 094	369 452	596 061	354 668	228 761	12 632
10		%	X	X	2.9	5.4	-2.8	4.9	3.9	7.5	-10.4
11	Bayern.....	1995	/	/	3 591 502	1 145 085	784 591	1 221 557	715 688	473 298	32 571
12		1996	/	/	3 639 621	1 166 758	806 593	1 225 311	711 194	478 018	36 099
13		%	X	X	1.3	1.9	2.8	0.3	-0.6	1.0	10.8
14	Berlin 1).....	1996	/	/	2 020	394	497	919	423	409	87
15	Brandenburg.....	1995	/	/	763 130	187 169	235 506	233 052	119 080	103 709	10 263
16		1996	/	/	753 535	184 727	238 118	227 481	116 501	97 628	13 352
17		%	X	X	-1.3	-1.3	1.1	-2.4	-2.2	-5.9	30.1
18	Bremen.....	1995	/	/	2 702	1 383	505	401	251	139	11
19		1996	/	/	2 692	1 339	533	401	250	139	12
20		%	X	X	-0.4	-3.2	5.5	-	-0.4	-	9.1
21	Hamburg.....	1995	/	/	3 237	1 049	653	1 094	528	433	133
22		1996	/	/	3 117	1 007	666	1 015	503	400	112
23		%	X	X	-3.7	-4.0	2.0	-7.2	-4.7	-7.6	-15.8
24	Hessen.....	1995	/	/	925 419	264 722	204 203	361 177	199 772	139 604	21 801
25		1996	/	/	899 046	253 988	205 030	345 201	194 634	132 936	17 571
26		%	X	X	-2.8	-4.1	0.4	-4.4	-2.6	-4.7	-19.4
27	Mecklenburg- Vorpommern.....	1995	/	/	537 774	136 519	162 929	171 772	96 557	66 314	8 901
28		1996	/	/	519 543	132 520	143 283	171 986	93 122	68 393	10 471
29		%	X	X	-3.4	-2.9	-12.1	0.1	-3.6	3.1	17.6
30	Niedersachsen.....	1995	/	/	6 838 891	1 343 522	2 079 381	2 764 525	1 495 769	1 202 802	65 954
31		1996	/	/	6 914 093	1 300 244	2 192 033	2 765 566	1 489 592	1 204 631	71 283
32		%	X	X	1.1	-3.2	5.4	0.0	-0.4	0.2	8.1
33	Nordrhein- Westfalen.....	1995	/	/	5 828 972	1 568 814	1 381 043	2 328 393	1 380 114	888 540	(59 739)
34		1996	/	/	5 779 399	1 569 841	1 368 634	2 303 515	1 363 459	879 232	(60 824)
35		%	X	X	-0.9	0.1	-0.9	-1.1	-1.2	-1.0	(1.8)
36	Rheinland-Pfalz...	1995	/	/	431 957	143 888	83 932	158 554	94 450	59 287	4 817
37		1996	/	/	403 881	129 143	84 845	146 434	85 621	56 983	3 830
38		%	X	X	-6.5	-10.2	1.1	-7.6	-9.3	-3.9	-20.5
39	Saarland.....	1995	/	/	25 250	6 814	6 059	9 494	5 598	3 587	309
40		1996	/	/	25 424	7 522	6 617	8 623	5 079	2 962	582
41		%	X	X	0.7	10.4	9.2	-9.2	-9.3	-17.4	88.3
42	Sachsen.....	1995	/	/	575 018	156 430	176 958	167 439	85 673	72 602	9 164
43		1996	/	/	569 034	163 690	153 146	174 517	93 719	68 864	11 934
44		%	X	X	-1.0	4.6	-13.5	4.2	9.4	-5.1	30.2
45	Sachsen-Anhalt....	1995	/	/	712 155	129 278	255 561	243 990	128 840	98 394	16 756
46		1996	/	/	677 941	111 305	235 362	254 673	143 679	90 978	20 016
47		%	X	X	-4.8	-13.9	-7.9	4.4	11.5	-7.5	19.5
48	Schleswig- Holstein.....	1995	/	/	1 334 078	377 010	292 120	540 352	295 939	226 975	17 438
49		1996	/	/	1 289 317	361 992	297 909	506 256	281 867	209 710	14 679
50		%	X	X	-3.4	-4.0	2.0	-6.3	-4.8	-7.6	-15.8
51	Thüringen.....	1995	/	/	673 107	159 897	206 809	217 970	115 802	87 246	14 922
52		1996	/	/	641 322	150 014	192 446	216 702	106 107	91 637	18 958
53		%	X	X	-4.7	-6.2	-6.9	-0.6	-8.4	5.0	27.0
54	Nachrichtlich: Früheres Bundesgebiet.....	1991	261 787	99 323	21 833 668	6 267 152	5 302 460	7 803 743	4 728 024	2 943 893	131 826
55		1992	245 229	94 009	22 651 758	6 477 072	5 530 431	8 149 698	4 938 675	3 076 269	134 754
56		1993	230 185	87 557	22 711 681	6 429 425	5 615 618	8 192 450	4 965 812	3 077 588	149 050
57		1994	213 751	77 136	21 722 348	6 000 636	5 371 426	8 029 910	4 725 488	3 121 120	183 302
58		1995	189 971	68 966	21 204 935	5 806 010	5 212 891	7 954 595	4 529 823	3 207 828	216 944
59		1996	176 629	63 965	21 243 565	5 797 299	5 332 775	7 899 254	4 487 262	3 194 296	217 696
60		%	-7.0	-7.3	0.2	-0.2	2.3	-0.7	-0.9	-0.4	0.3
61	Neue Länder und Berlin-Ost.....	1991	.	.	4 889 181	1 044 591	1 453 673	1 816 012	942 359	746 819	126 834
62		1992	.	.	4 258 415	996 415	1 309 850	1 383 442	755 872	550 049	77 521
63		1993	.	.	4 043 144	962 099	1 287 639	1 250 268	674 342	498 173	77 753
64		1994	26 688	5 205	3 623 531	814 651	1 146 666	1 207 769	633 011	493 191	81 567
65		1995	19 645	3 374	3 261 310	769 316	1 037 797	1 034 271	545 980	428 270	60 021
66		1996	17 592	3 109	3 161 501	742 279	962 389	1 045 407	553 156	417 505	74 746
67		%	-10.5	-7.9	-3.1	-3.5	-7.3	1.1	1.3	-2.5	24.5

1) Ergebnis Dezember 1994.

StBA, FS 3, R 4, 1996

bestand

im August

Zuchtschweine (50 und mehr kg Lebendgewicht)									
Zuchtsauen							Eber zur Zucht	Lfd. Nr.	
zusammen	trächtig			nicht trächtig					
	Jungsauen	andere Sauen	zusammen	Jungsauen	andere Sauen	zusammen			
2 938 272	404 246	1 538 192	1 942 438	324 157	671 677	995 834	96 946	1	
2 967 691	411 614	1 540 705	1 952 319	350 395	664 977	1 015 372	95 574	2	
2 921 804	388 184	1 542 855	1 931 039	321 619	669 146	990 765	95 462	3	
2 688 834	347 465	1 445 499	1 792 964	287 106	608 764	895 870	85 987	4	
2 572 523	343 968	1 381 907	1 725 875	268 605	578 043	846 648	78 842	5	
2 551 169	334 553	1 382 220	1 716 773	282 831	551 565	834 396	74 494	6	
-0.8	-2.7	0.0	-0.5	5.3	-4.6	-1.4	-5.5	7	
308 442	35 922	162 210	198 132	32 638	77 672	110 310	11 121	8	
304 238	35 748	162 060	197 808	32 287	74 143	106 430	10 236	9	
-1.4	-0.5	-0.1	-0.2	-1.1	-4.5	-3.5	-8.0	10	
427 487	50 787	232 237	283 024	45 784	98 679	144 463	12 782	11	
429 888	53 347	233 444	286 791	47 466	95 631	143 097	11 071	12	
0.6	5.0	0.5	1.3	3.7	-3.1	-0.9	-13.4	13	
178	24	74	98	34	46	80	32	14	
106 060	18 948	53 352	72 300	16 133	17 627	33 760	1 343	15	
101 683	16 575	52 589	69 164	14 995	17 524	32 519	1 526	16	
-4.1	-12.5	-1.4	-4.3	-7.1	-0.6	-3.7	13.6	17	
396	48	252	300	2	94	96	17	18	
402	44	264	308	2	92	94	17	19	
1.5	-8.3	4.8	2.7	-	-2.1	-2.1	-	20	
415	26	306	332	13	70	83	26	21	
403	25	293	318	14	71	85	26	22	
-2.9	-3.8	-4.2	-4.2	7.7	1.4	2.4	-	23	
91 818	12 806	48 413	61 219	9 456	21 143	30 599	3 499	24	
91 162	13 066	48 657	61 723	9 227	20 212	29 439	3 665	25	
-0.7	2.0	0.5	0.8	-2.4	-4.4	-3.8	4.7	26	
65 565	9 235	35 646	44 881	9 690	10 994	20 684	989	27	
70 922	10 457	33 589	44 046	15 578	11 298	26 876	832	28	
8.2	13.2	-5.8	-1.9	60.8	2.8	29.9	-15.9	29	
631 838	87 295	339 507	426 802	52 003	153 033	205 036	19 625	30	
637 126	80 927	355 615	436 542	51 098	149 486	200 584	19 124	31	
0.8	-7.3	4.7	2.3	-1.7	-2.3	-2.2	-2.6	32	
532 230	70 673	290 487	361 160	48 318	122 752	171 070	(18 492)	33	
519 616	67 056	288 622	356 678	52 386	111 552	163 938	(17 793)	34	
-2.4	-5.1	-0.6	-1.5	8.4	-9.1	-4.2	(-3.8)	35	
43 213	5 180	22 675	27 855	3 897	11 461	15 358	2 370	36	
41 566	5 353	21 759	27 112	4 431	10 023	14 454	1 893	37	
-3.8	3.3	-4.0	-2.7	13.7	-12.5	-5.9	-20.1	38	
2 755	359	1 488	1 847	292	616	908	128	39	
2 544	442	1 313	1 755	235	554	789	118	40	
-7.7	23.1	-11.8	-5.0	-19.5	-10.1	-13.1	-7.8	41	
73 177	11 402	38 458	49 860	12 593	10 724	23 317	1 014	42	
76 722	11 019	38 911	49 930	17 025	9 767	26 792	959	43	
4.8	-3.4	1.2	0.1	35.2	-8.9	14.9	-5.4	44	
82 105	11 679	43 234	54 913	11 903	15 289	27 192	1 221	45	
75 438	11 402	37 982	49 384	12 201	13 853	26 054	1 163	46	
-8.1	-2.4	-12.1	-10.1	2.5	-9.4	-4.2	-4.8	47	
119 633	15 042	69 669	84 711	10 806	24 116	34 922	4 963	48	
118 210	14 645	66 711	81 356	12 252	24 602	36 854	4 950	49	
-1.2	-2.6	-4.2	-4.0	13.4	2.0	5.5	-0.3	50	
87 211	14 542	43 899	58 441	15 043	13 727	28 770	1 220	51	
81 071	14 423	40 337	54 760	13 600	12 711	26 311	1 089	52	
-7.0	-0.8	-8.1	-6.3	-9.6	-7.4	-8.5	-10.7	53	
2 371 492	304 897	1 259 036	1 563 933	219 190	588 369	807 559	88 821	54	
2 405 731	314 529	1 262 287	1 576 816	245 209	583 706	828 915	88 826	55	
2 386 887	301 860	1 273 294	1 575 154	229 010	582 723	811 733	87 301	56	
2 241 752	277 872	1 216 446	1 494 318	211 167	536 267	747 434	78 624	57	
2 158 388	278 162	1 167 318	1 445 480	203 243	509 665	712 908	73 051	58	
2 145 316	270 677	1 178 812	1 449 489	209 432	486 395	695 827	68 921	59	
-0.6	-2.7	1.0	0.3	3.0	-4.6	-2.4	-5.7	60	
566 780	99 349	279 156	378 505	104 967	83 308	188 275	8 125	61	
561 960	97 085	278 418	375 503	105 186	81 271	186 457	6 748	62	
534 917	86 324	269 561	355 885	92 609	86 423	179 032	8 161	63	
447 082	69 593	229 053	298 646	75 939	72 497	148 436	7 363	64	
414 135	65 806	214 589	280 395	65 362	68 378	133 740	5 791	65	
405 853	63 876	203 408	267 284	73 399	65 170	138 569	5 573	66	
-2.0	-2.9	-5.2	-4.7	12.3	-4.7	3.6	-3.8	67	

1 Vieh

1.3 Rinderbestand

Lfd. Nr.	Land	Jahr Ver- ände- rung in % 1996 gegen 1995	Rinderhalter			Jungvieh bis unter 1 Jahr					Rin	
			ins- gesamt	darunter		ins- gesamt	zu- sammen	Kälber unter 1/2 Jahr oder unter 220 kg LG	1/2 bis unter 1 Jahr		männ- lich	weib- lich
				Milch- kuh- halter	Ammen- und Mutter- kuh- halter							
1	Deutschland.....	1991	.	.	.	18 455 632	6 219 907	2 909 953	1 652 556	1 657 398		
2		1992	.	.	.	16 775 490	5 560 959	2 652 400	1 397 381	1 511 178		
3		1993	.	.	.	16 150 738	5 307 788	2 561 726	1 307 820	1 438 242		
4		1994	320 458	214 363	48 409	16 022 858	5 299 069	2 580 283	1 258 618	1 460 168		
5		1995	305 109	200 603	52 351	16 097 873	5 215 902	2 555 074	1 188 723	1 472 105		
6		1996	290 438	190 951	50 879	15 965 014	5 151 891	2 490 067	1 146 413	1 515 411		
7		%	-4.8	-4.8	-2.8	-0.8	-1.2	-2.5	-3.6	2.9		
8	Baden-Württemberg.....	1995	/	/	/	1 404 914	444 196	206 256	93 472	144 468		
9		1996	/	/	/	1 389 955	436 059	206 727	84 512	144 820		
10		%	X	X	X	-1.1	-1.8	0.2	-9.6	0.2		
11	Bayern.....	1995	/	/	/	4 336 231	1 390 609	639 528	314 048	437 033		
12		1996	/	/	/	4 268 699	1 367 625	620 727	303 460	443 438		
13		%	X	X	X	-1.6	-1.7	-2.9	-3.4	1.5		
14	Berlin 1).....	1996	/	X	/	1 163	195	127	20	48		
15	Brandenburg.....	1995	/	/	/	721 278	217 313	124 499	35 676	57 138		
16		1996	/	/	/	717 941	206 106	112 848	35 857	57 401		
17		%	X	X	X	-0.5	-5.2	-9.4	0.5	0.5		
18	Bremen.....	1995	/	/	/	13 806	3 756	1 982	734	1 040		
19		1996	/	/	/	13 831	3 785	1 977	719	1 089		
20		%	X	X	X	0.2	0.8	-0.3	-2.0	4.7		
21	Hamburg.....	1995	/	/	/	9 489	2 721	1 072	678	971		
22		1996	/	/	/	9 508	2 794	1 086	689	1 019		
23		%	X	X	X	0.2	2.7	1.3	1.6	4.9		
24	Hessen.....	1995	/	/	/	615 574	187 532	87 712	39 561	60 259		
25		1996	/	/	/	616 632	188 444	85 606	41 566	61 272		
26		%	X	X	X	0.2	0.5	-2.4	5.1	1.7		
27	Mecklenburg- Vorpommern.....	1995	/	/	/	632 669	180 853	99 544	32 117	49 192		
28		1996	/	/	/	644 530	182 802	97 825	30 356	54 621		
29		%	X	X	X	1.9	1.1	-1.7	-5.5	11.0		
30	Niedersachsen.....	1995	/	/	/	3 041 747	1 079 170	543 588	275 796	259 786		
31		1996	/	/	/	3 043 162	1 084 154	542 018	270 078	272 058		
32		%	X	X	X	0.0	0.5	-0.3	-2.1	4.7		
33	Nordrhein- Westfalen.....	1995	/	/	/	1 791 167	652 590	323 817	181 558	147 215		
34		1996	/	/	/	1 734 723	618 756	303 382	168 225	147 149		
35		%	X	X	X	-3.2	-5.2	-6.3	-7.3	-0.0		
36	Rheinland-Pfalz...	1995	/	/	/	499 975	143 884	74 902	25 282	43 700		
37		1996	/	/	/	502 261	146 129	75 247	25 098	45 784		
38		%	X	X	X	0.5	1.6	0.5	-0.7	4.8		
39	Saarland.....	1995	/	/	/	62 954	19 214	10 148	3 823	5 243		
40		1996	/	/	/	62 566	18 553	9 261	3 877	5 415		
41		%	X	X	X	-0.6	-3.4	-8.7	1.4	3.3		
42	Sachsen.....	1995	/	/	/	646 880	173 691	91 749	27 497	54 445		
43		1996	/	/	/	640 474	173 694	89 341	26 112	58 241		
44		%	X	X	X	-1.0	0.0	-2.6	-5.0	7.0		
45	Sachsen-Anhalt....	1995	/	/	/	445 961	123 108	64 852	22 469	35 787		
46		1996	/	/	/	446 422	121 752	60 550	20 837	40 365		
47		%	X	X	X	0.1	-1.1	-6.6	-7.3	12.8		
48	Schleswig- Holstein.....	1995	/	/	/	1 399 288	461 440	212 029	110 889	138 522		
49		1996	/	/	/	1 411 895	472 973	214 824	112 721	145 428		
50		%	X	X	X	0.9	2.5	1.3	1.7	5.0		
51	Thüringen.....	1995	/	/	/	474 777	135 630	73 269	25 103	37 258		
52		1996	/	/	/	461 252	128 070	68 521	22 286	37 263		
53		%	X	X	X	-2.8	-5.6	-6.5	-11.2	0.0		
54	Nachrichtlich: Früheres Bundesgebiet.....	1991	341 473	261 433	27 017	14 536 532	5 030 927	2 299 678	1 371 199	1 360 050		
55		1992	320 383	237 929	28 345	13 755 298	4 701 419	2 193 716	1 204 371	1 303 332		
56		1993	299 068	215 963	40 135	13 375 697	4 500 637	2 122 491	1 145 489	1 232 657		
57		1994	287 392	204 918	41 094	13 190 232	4 479 522	2 137 644	1 109 638	1 232 240		
58		1995	274 589	192 199	43 101	13 175 790	4 385 276	2 101 134	1 045 857	1 238 285		
59		1996	261 526	182 702	40 312	13 053 877	4 339 436	2 060 955	1 010 961	1 267 520		
60		%	-4.8	-4.9	-6.5	-0.9	-1.0	-1.9	-3.3	2.4		
61	Neue Länder und Berlin-Ost.....	1991	.	.	.	3 919 100	1 188 980	610 275	281 357	297 348		
62		1992	.	.	.	3 020 192	859 540	458 684	193 010	207 846		
63		1993	.	.	.	2 775 041	807 151	439 235	162 331	205 585		
64		1994	33 066	9 445	7 315	2 832 626	819 547	442 639	148 980	227 928		
65		1995	30 520	8 404	9 250	2 922 083	830 626	453 940	142 866	233 820		
66		1996	28 912	8 249	10 567	2 911 137	812 455	429 112	135 452	247 891		
67		%	-5.3	-1.8	14.2	-0.4	-2.2	-5.5	-5.2	6.0		

1) Ergebnis Dezember 1994.

bestand

im Juni

der													Lfd. Nr.
1 bis unter 2 Jahre					2 Jahre und älter								
männ- lich	zu- sammen	weiblich zum Schlach- ten	Zucht- und Nutz- tiere	männ- lich	zu- sammen	Färren zum Schlach- ten	Zucht- u.Nutz- tiere	Milch- kühe	Ammen- und Mutter- kühe	Schlacht- u.Mast- kühe			
1 959 038 1 737 172 1 594 854 1 571 269 1 522 650 1 467 415 -3.6	2 673 250 2 410 189 2 283 685 2 249 284 2 295 220 2 305 932 0.5	528 322 408 219 329 565 295 975 265 842 271 704 2.2	2 144 928 2 001 970 1 954 120 1 953 309 2 029 378 2 034 228 0.2	217 623 189 004 176 252 165 285 175 641 168 185 -4.2	1 083 866 1 070 478 994 536 956 842 992 788 997 549 0.5	102 125 80 433 63 823 56 891 58 751 67 212 14.4	981 741 990 045 930 713 899 951 934 037 930 337 -0.4	5 910 831 5 411 657 5 254 620 5 191 630 5 232 608 5 193 600 -0.7	221 715 278 071 451 281 495 639 578 115 589 414 2.0	169 402 117 960 87 722 93 840 84 949 91 028 7.2	1 2 3 4 5 6 7		
117 397 114 162 -2.8	190 745 196 169 2.8	33 719 36 441 8.1	157 026 159 728 1.7	16 252 16 805 3.4	73 702 68 751 -6.7	(4 097) (4 133) (0.9)	69 605 64 618 -7.2	502 449 494 996 -1.5	47 824 54 023 13.0	12 349 8 990 -27.2	8 9 10		
340 055 322 264 -5.2	621 300 616 849 -0.7	78 841 76 775 -2.6	542 459 540 074 -0.4	24 075 25 528 6.0	261 703 271 140 3.6	11 214 16 489 47.0	250 489 254 651 1.7	1 597 383 1 576 611 -1.3	(77 417) 65 483 (-15.4)	23 689 23 199 -2.1	11 12 13		
94	47	4	43	17	74	4	70	665	36	35	14		
59 739 59 224 -0.9	96 424 102 146 5.9	4 279 5 601 30.9	92 145 96 545 4.8	6 735 6 526 -3.1	47 263 45 762 -3.2	1 208 1 028 -14.9	46 055 44 734 -2.9	228 891 229 804 0.4	62 804 65 256 3.9	2 109 3 117 47.8	15 16 17		
1 100 1 079 -1.9	2 157 2 144 -0.6	270 262 -3.0	1 887 1 882 -0.3	625 572 -8.5	1 386 1 415 2.1	145 149 2.8	1 241 1 266 2.0	3 814 3 824 0.3	774 799 3.2	194 213 9.8	18 19 20		
952 976 2.5	1 601 1 569 -2.0	477 443 -7.1	1 124 1 126 0.2	376 319 -15.2	908 919 1.2	210 227 8.1	698 692 -0.9	1 582 1 588 0.4	1 287 1 270 -1.3	62 73 17.7	21 22 23		
59 112 57 730 -2.3	96 150 95 236 -1.0	15 533 15 966 2.8	80 617 79 270 -1.7	5 515 6 385 15.8	39 415 40 827 3.6	2 557 3 466 35.5	36 858 37 361 1.4	190 897 190 339 -0.3	34 035 35 343 3.8	2 918 2 328 -20.2	24 25 26		
44 786 41 018 -8.4	83 216 90 276 8.5	4 856 4 441 -8.5	78 360 85 835 9.5	6 226 6 175 -0.8	39 142 39 820 1.7	654 765 17.0	38 488 39 055 1.5	227 824 228 571 0.3	48 573 51 740 6.5	2 049 4 128 101.5	27 28 29		
355 927 349 096 -1.9	438 348 436 142 -0.5	35 798 34 810 -2.8	402 550 401 332 -0.3	50 551 46 266 -8.5	184 276 188 032 2.0	14 938 15 366 2.9	169 338 172 666 2.0	852 365 854 601 0.3	63 502 65 556 3.2	17 608 19 315 9.7	30 31 32		
248 897 243 950 -2.0	243 082 239 278 -1.6	49 772 56 799 14.1	193 310 182 479 -5.6	21 699 19 716 -9.1	85 537 82 297 -3.8	(10 054) (11 848) (17.8)	75 483 70 449 -6.7	470 561 455 107 -3.3	60 769 64 067 5.4	(8 032) (11 552) (43.8)	33 34 35		
39 303 36 413 -7.4	71 940 72 514 0.8	8 626 10 544 22.2	63 314 61 970 -2.1	5 561 5 911 6.3	36 505 36 934 1.2	2 990 2 854 -4.5	33 515 34 080 1.7	150 739 152 419 1.1	50 056 49 735 -0.6	1 987 2 206 11.0	36 37 38		
6 183 5 974 -3.4	8 247 7 870 -4.6	826 820 -0.7	7 421 7 050 -5.0	1 134 887 -21.8	3 599 4 250 18.1	334 358 7.2	3 265 3 892 19.2	17 354 17 260 -0.5	7 053 7 601 7.8	170 171 0.6	39 40 41		
46 428 39 883 -14.1	94 190 95 067 0.9	4 447 3 548 -20.2	89 743 91 519 2.0	6 750 5 300 -21.5	45 284 45 351 0.1	1 086 614 -43.5	44 198 44 737 1.2	246 897 248 637 0.7	31 969 31 162 -2.5	1 671 1 380 -17.4	42 43 44		
34 805 29 283 -15.9	61 192 65 485 7.0	3 998 3 046 -23.8	57 194 62 439 9.2	3 045 3 835 25.9	32 803 31 968 -2.5	788 686 -12.9	32 015 31 282 -2.3	170 109 169 640 -0.3	19 685 22 990 16.8	1 214 1 469 21.0	45 46 47		
129 026 132 267 2.5	220 617 219 463 -0.5	21 161 19 657 -7.1	199 456 199 806 0.2	24 344 20 665 -15.1	107 704 107 389 -0.3	7 948 8 567 7.8	99 756 98 822 -0.9	402 937 404 641 0.4	43 450 42 883 -1.3	9 770 11 614 18.9	48 49 50		
38 846 34 002 -12.5	65 964 65 677 -0.4	3 235 2 547 -21.3	62 729 63 130 0.6	2 736 3 278 19.8	33 487 32 620 -2.6	524 658 25.6	32 963 31 962 -3.0	168 141 164 897 -1.9	28 881 31 470 9.0	1 092 1 238 13.4	51 52 53		
1 516 929 1 422 512 1 347 996 1 331 912 1 298 033 1 263 992 -2.6	2 071 203 1 994 903 1 929 711 1 870 854 1 894 234 1 887 281 -0.4	361 467 333 882 285 882 264 682 245 027 252 521 3.1	1 709 736 1 661 021 1 643 829 1 606 172 1 649 207 1 634 760 -0.9	182 935 157 894 155 031 140 662 150 146 143 068 -4.7	835 761 825 283 813 836 781 629 794 777 801 996 0.9	68 790 67 518 58 412 51 483 54 488 63 458 16.5	766 971 757 765 755 424 730 146 740 289 738 538 -0.2	4 596 523 4 351 794 4 211 833 4 156 654 4 190 322 4 151 627 -0.9	176 993 200 123 337 456 347 266 386 203 386 796 0.2	125 261 101 370 79 197 81 733 76 799 79 681 3.8	54 55 56 57 58 59 60		
442 109 314 660 246 858 239 357 224 617 203 423 -9.4	602 047 415 286 353 974 378 430 400 986 418 651 4.4	166 855 74 337 43 683 31 293 20 815 19 183 -7.8	435 192 340 949 310 291 347 137 380 171 399 468 5.1	34 688 31 110 21 221 24 623 25 495 25 117 -1.5	248 105 245 195 180 700 175 213 198 011 195 553 -1.2	33 335 12 915 5 411 5 408 4 263 3 754 -11.9	214 770 232 280 175 289 169 805 193 748 191 799 -1.0	1 314 308 1 059 863 1 042 787 1 034 976 1 042 286 1 041 973 -0.0	44 722 77 948 113 825 148 373 191 912 202 618 5.6	44 141 16 590 8 525 12 107 8 150 11 347 39.2	61 62 63 64 65 66 67		

1 Viehbestand

1.4 Schafbestand im Juni

Land	Jahr	Schafe					
	Ver- ände- rung in % 1996 gegen 1995	Halter	ins- gesamt	unter 1 Jahr einschl. Lämmer	1 Jahr und älter		
					zur Zucht benutzte		Hammel und übrige Schafe
					weibl. Schafe einschl. Jährlinge	Schaf- böcke	
Deutschland.....	1991 1992 1993 1995 1996 1996 %	. . . 76 076 74 239 69 243 -6.7	3 251 500 3 003 048 3 000 774 2 881 542 2 990 458 2 953 765 -1.2	1 312 613 1 176 234 1 122 964 1 086 659 1 138 428 1 087 033 -4.5	1 823 840 1 683 190 1 762 158 1 686 430 1 745 172 1 760 096 0.9	47 128 47 250 45 735 45 330 43 943 46 405 5.6	67 919 96 374 69 917 63 123 62 915 60 231 -4.3
Baden-Württemberg.....	1995 1996 %	/ / X	325 672 320 325 -1.6	118 222 111 019 -6.1	197 136 200 376 1.6	4 740 4 617 -2.6	(5 574) (4 313) (-22.6)
Bayern.....	1995 1996 %	/ / X	453 099 440 374 -2.8	151 853 142 132 -6.4	287 978 280 409 -2.6	8 607 9 513 10.5	4 661 8 320 78.5
Berlin 1).....	1996	/	1 513	334	938	50	191
Brandenburg.....	1995 1996 %	/ / X	145 253 148 714 2.4	49 754 46 922 -5.7	91 447 97 584 6.7	1 506 1 362 -9.6	2 546 2 846 11.8
Bremen.....	1995 1996 %	/ / X	418 398 -4.8	102 99 -2.9	244 244 -	16 16 -	56 39 -30.4
Hamburg.....	1995 1996 %	/ / X	2 517 2 617 4.0	1 411 1 444 2.3	1 070 1 129 5.5	23 27 17.4	13 17 30.8
Hessen.....	1995 1996 %	/ / X	193 712 202 189 4.4	68 823 70 123 1.9	121 068 127 000 4.9	2 807 3 093 10.2	(1 014) 1 973 (94.6)
Mecklenburg- Vorpommern.....	1995 1996 %	/ / X	85 957 86 617 0.8	30 380 31 946 5.2	50 871 51 320 0.9	1 383 1 167 -15.6	3 323 2 184 -34.3
Niedersachsen.....	1995 1996 %	/ / X	313 400 307 765 -1.8	136 692 132 732 -2.9	165 244 165 546 0.2	5 730 5 546 -3.2	5 734 3 941 -31.3
Nordrhein- Westfalen.....	1995 1996 %	/ / X	299 700 293 257 -2.1	123 190 116 702 -5.3	165 306 166 059 0.5	(4 702) (5 344) (13.7)	(6 502) (5 152) (-20.8)
Rheinland-Pfalz.....	1995 1996 %	/ / X	167 786 160 858 -4.1	60 704 56 008 -7.7	101 799 101 355 -0.4	2 921 2 247 -23.1	2 362 1 248 -47.2
Saarland.....	1995 1996 %	/ / X	23 409 23 652 1.0	8 211 8 936 8.8	13 649 13 465 -1.3	520 577 11.0	1 029 674 -34.5
Sachsen.....	1995 1996 %	/ / X	146 339 142 300 -2.8	50 217 44 083 -12.2	83 182 85 371 2.6	1 444 1 569 8.7	11 496 11 277 -1.9
Sachsen-Anhalt.....	1995 1996 %	/ / X	163 937 153 887 -6.1	53 510 45 524 -14.9	99 262 97 762 -1.5	2 634 3 647 38.5	8 531 6 954 -18.5
Schleswig-Holstein....	1995 1996 %	/ / X	391 765 407 987 4.1	206 943 211 817 2.4	178 147 188 074 5.6	4 263 4 936 15.8	2 412 3 160 31.0
Thüringen.....	1995 1996 %	/ / X	275 981 261 312 -5.3	78 082 67 212 -13.9	187 831 183 464 -2.3	2 597 2 694 3.7	7 471 7 942 6.3
Nachrichtlich:							
Früheres Bundesgebiet.....							
	1991 1992 1993 1994 1995 1996 %	57 057 55 801 55 109 52 029 52 065 48 601 -6.7	2 265 799 2 176 285 2 186 586 2 126 437 2 172 874 2 160 818 -0.6	934 116 904 732 883 986 849 374 876 461 851 322 -2.9	1 259 531 1 206 034 1 242 238 1 216 677 1 232 544 1 244 560 1.0	37 254 35 343 35 261 35 247 34 375 35 962 4.6	34 898 30 176 25 101 25 139 29 494 28 974 -1.8
Neue Länder und Berlin-Ost.....							
	1991 1992 1993 1994 1995 1996 %	. . . 24 047 22 174 20 642 -6.9	985 701 826 763 814 188 755 105 817 584 792 947 -3.0	378 497 271 502 238 978 237 285 261 967 235 711 -10.0	564 309 477 156 519 920 469 753 512 628 515 536 0.6	9 874 11 907 10 474 10 083 9 568 10 443 9.1	33 021 66 198 44 816 37 984 33 421 31 257 -6.5

1) Ergebnis Dezember 1994.

1 Viehbestand

1.5 Durchschnittlicher Bestand je Halter im Dezember

Land Regierungsbezirk	Pferde	Rinder			Schweine		Schafe	Hühner	Gänse	Enten	Trut- hühner	
		ins- gesamt	darunter		ins- gesamt	Zucht- schweine						
			Milch- kühe	Ammen- und Mutter- kühe								
Deutschland.....	1992	4.6	46.3	22.7	10.2	90.2	31.5	27.3	312.6	19.9	45.7	612.5
	1993	.	48.8	24.0	10.1	98.9	32.9	30.0
	1994	5.1	50.8	25.2	10.9	103.1	35.0	30.3	387.9	24.0	47.0	782.7
	1995	.	53.4	26.7	11.0	110.6	37.6	33.8	r	.	.	.
	1996	5.5	54.9	27.9	11.7	118.1	40.6	33.7	445.5	29.0	64.6	942.1
davon:												
Baden-Württemberg		5.5	35.2	17.6	7.4	68.2	37.1	36.8	122.9	17.5	12.6	593.6
RB Stuttgart		6.1	37.4	17.2	7.1	112.2	46.0	36.3	143.2	16.8	16.5	1661.0
Karlsruhe		6.5	30.7	15.4	8.2	42.6	33.6	39.4	119.7	26.3	18.0	255.6
Freiburg		4.8	25.3	12.5	6.9	22.1	17.6	31.8	61.6	9.4	7.2	60.6
Tübingen		5.1	44.2	22.6	8.2	75.4	33.2	41.0	159.9	21.3	11.0	322.4
Bayern		5.1	41.9	19.3	7.7	57.4	24.2	29.9	134.4	20.5	53.1	356.3
RB Oberbayern		5.9	46.9	21.6	8.7	57.9	23.1	23.8	97.4	19.4	38.3	1073.2
Niederbayern		3.9	38.5	16.4	6.8	110.2	29.9	28.8	315.7	30.2	17.0	381.7
Oberpfalz		4.6	40.2	17.9	7.6	33.0	17.7	30.4	252.2	17.5	14.6	22.0
Oberfranken		5.4	34.7	17.2	6.8	34.2	20.3	22.4	52.6	15.4	13.9	9.2
Mittelfranken		5.9	40.2	16.7	8.6	46.0	20.1	32.8	73.2	23.0	231.7	366.3
Unterfranken		4.4	31.0	14.1	8.4	46.8	24.6	45.9	69.7	22.8	14.3	15.1
Schwaben		4.9	46.8	23.2	7.1	73.6	27.9	33.0	46.9	22.8	11.9	532.0
Berlin		18.0	50.5	73.8	6.3	36.5	9.4	12.0	209.8	7.1	12.1	5.0
Brandenburg		4.8	117.8	165.2	36.3	228.4	178.3	70.5	535.5	22.8	278.7	1482.4
Bremen		10.1	74.6	39.0	16.2	57.9	30.4	9.0	167.1	28.9	13.0	9.8
Hamburg		12.5	48.4	30.1	15.9	96.7	22.5	42.1	71.0	23.9	43.6	235.2
Hessen		5.7	33.2	19.4	7.5	39.3	18.4	40.6	163.2	19.9	13.8	190.8
RB Darmstadt		7.6	36.5	21.5	8.4	37.7	20.0	42.5	258.6	24.3	16.4	272.3
Giessen		4.9	33.1	18.9	8.2	35.3	17.6	49.6	117.6	14.3	11.2	240.5
Kassel		4.4	31.6	18.8	6.4	41.8	18.3	33.8	138.4	19.5	13.3	89.1
Mecklenburg-Vorpommern		4.4	158.8	152.2	40.2	264.7	150.9	40.5	901.3	14.0	50.4	1070.1
Niedersachsen		5.6	71.9	31.4	11.1	219.3	41.9	28.3	1809.0	49.1	161.6	3329.5
RB Braunschweig		5.6	39.7	26.8	9.6	83.3	27.2	21.0	115.1	24.0	14.6	104.5
Hannover		5.9	51.5	26.3	9.6	187.1	34.3	28.4	1102.1	22.8	83.3	1659.9
Lüneburg		6.3	79.7	36.3	11.3	192.3	35.9	33.0	462.8	65.5	32.3	515.3
Weser-Ems		4.8	78.6	30.5	12.3	273.3	48.2	28.0	3963.5	62.4	390.6	6631.7
Nordrhein-Westfalen		6.6	52.1	26.6	9.5	217.9	48.3	27.2	528.5	43.0	31.7	1112.1
RB Düsseldorf		9.3	73.7	36.5	14.5	237.3	63.5	30.1	486.8	34.5	21.9	2294.7
Köln		7.4	51.5	33.1	10.7	89.3	42.8	34.3	323.5	18.3	14.0	429.3
Münster		6.1	63.4	23.5	7.9	287.8	56.2	17.0	776.2	62.1	32.2	1556.6
Detmold		5.1	36.6	20.4	7.1	165.0	34.6	26.9	639.5	73.7	55.3	890.6
Arnsberg		6.0	40.4	24.9	9.1	165.5	45.5	30.9	247.7	28.6	31.7	518.2
Rheinland-Pfalz		5.2	44.2	28.1	10.9	53.5	29.6	43.5	224.7	11.8	9.7	38.5
RB Koblenz		5.2	40.0	26.4	10.8	61.9	27.8	39.2	191.2	13.5	9.5	16.7
Trier		4.6	51.6	31.4	11.2	54.0	29.7	43.6	124.8	7.8	8.1	26.0
Rheinhessen-Pfalz		5.5	37.6	22.1	10.5	42.9	32.8	49.6	339.2	12.4	10.4	86.7
Saarland		7.2	47.6	30.9	12.5	41.4	24.6	28.4	228.0	6.0	9.3	14.7
Sachsen		4.1	71.6	105.6	8.5	136.2	133.0	13.3	406.3	34.3	12.1	299.0
RB Chemnitz		4.0	62.1	82.9	7.2	108.9	136.5	7.4	362.9	16.0	10.9	6.5
Dresden		4.1	77.8	125.7	10.5	157.2	134.1	12.1	271.6	40.0	9.9	450.4
Leipzig		4.5	90.6	164.9	9.7	156.6	127.8	40.7	801.9	96.5	18.0	1116.1
Sachsen-Anhalt		3.9	114.6	143.3	20.2	180.6	132.8	56.7	918.4	15.8	9.1	1461.4
RB Dessau		4.0	101.2	182.6	18.0	209.6	160.8	58.6	279.2	17.3	8.6	1623.5
Halle		3.7	85.8	127.8	16.6	134.8	132.7	60.6	771.1	8.3	9.2	521.5
Magdeburg		3.9	131.0	138.4	21.9	202.5	124.1	52.7	1306.7	19.9	9.3	2148.2
Schleswig-Holstein		6.5	103.0	48.3	14.5	338.5	60.6	56.2	521.7	35.0	45.5	391.1
Thüringen		4.2	84.7	94.9	19.6	109.1	140.4	39.0	393.8	21.9	20.8	336.1
Nachrichtlich:												
Früheres Bundesgebiet.....	1991	.	42.0	18.2	6.9	80.4	25.2	29.6
	1992	5.0	43.0	19.1	8.7	86.3	27.1	29.3	322.2	22.1	45.5	674.2
	1993	.	44.9	20.1	8.8	94.4	28.4	32.2
	1994	5.5	46.2	21.1	9.0	98.7	30.8	31.0	359.9	24.7	45.7	824.1
	1995	.	48.4	22.4	9.0	106.3	33.0	34.1	r	.	.	.
	1996a)	5.8	49.7	23.4	9.4	113.1	35.7	34.1	408.5	30.2	56.6	975.4
Neue Länder und												
Berlin-Ost.....	1992	3.1	73.3	106.7	20.5	117.0	97.3	23.4	283.5	13.7	46.0	298.7
	1993	.	81.7	114.7	17.1	135.0	126.0	25.5
	1994	3.7	90.9	112.7	20.7	144.6	124.6	28.6	491.8	21.8	48.9	555.4
	1995	.	99.9	126.8	19.2	151.2	146.3	33.0
	1996a)	4.3	102.4	127.6	21.9	166.6	146.8	32.7	586.5	24.9	78.3	754.4

a) Ohne Berlin.

1 Vieh

1.6 Rinderbestand im Dezember nach

Lfd. Nr.	Land Regierungsbezirk	Rinderhalter			Rin				
		ins- gesamt	darunter		ins- gesamt	Jungvieh bis unter 1 Jahr			
			Milch- kuh- halter	Ammen- und Mutter- kuh- halter		zu- sammen	Kälber unter 1/2 Jahr oder unter 220 kg LG	1/2 bis unter 1 Jahr	
								männ- lich	weib- lich
1	Deutschland.....1991				17 133 795	5 753 305	2 522 887	1 531 773	1 698 645
2	1992	349 724	236 090	39 071	16 207 341	5 472 009	2 481 087	1 416 326	1 574 596
3	1993	325 821	220 679	43 743	15 896 618	5 324 421	2 462 191	1 318 861	1 543 369
4	1994	314 496	209 458	47 754	15 962 237	5 338 006	2 476 594	1 292 348	1 569 064
5	1995	297 378	195 580	51 704	15 889 915	5 241 422	2 470 520	1 212 023	1 558 879
6	1996	287 077	185 969	50 817	15 759 573	5 144 989	2 415 957	1 161 360	1 567 672
7	Veränderung in % 1996 gegen 1995.....	-3.5	-4.9	-1.7	-0.8	-1.8	-2.2	-4.2	0.6
8	Baden-Württemberg.....	39 272	27 899	6 980	1 381 977	439 940	203 590	89 414	146 936
9	RB Stuttgart.....	11 555	8 313	2 015	432 665	147 075	68 855	32 005	46 215
10	Karlsruhe.....	3 971	2 401	823	121 933	41 462	18 484	10 455	12 523
11	Freiburg.....	11 748	7 781	2 900	297 333	94 154	42 637	20 874	30 643
12	Tübingen.....	11 998	9 404	1 242	529 986	157 249	73 614	26 080	57 555
13	Bayern.....	100 901	80 669	8 507	4 225 150	1 361 954	623 497	305 637	432 820
14	RB Oberbayern.....	25 875	21 002	1 840	1 213 875	380 630	180 048	77 581	123 001
15	Niederbayern.....	17 022	12 853	1 605	655 536	245 262	108 414	74 061	62 787
16	Oberpfalz.....	13 506	11 342	1 308	542 348	176 726	82 211	33 386	61 129
17	Oberfranken.....	8 761	6 890	872	303 577	93 337	45 110	15 372	32 855
18	Mittelfranken.....	10 913	8 961	888	438 937	148 720	69 226	34 121	45 373
19	Unterfranken.....	5 787	3 528	831	179 182	64 242	26 098	21 015	17 129
20	Schwaben.....	19 037	16 093	1 163	891 695	253 037	112 390	50 101	90 546
21	Berlin.....	20	8	8	1 010	185	106	14	65
22	Brandenburg.....	6 081	1 390	1 989	716 436	200 195	95 358	35 598	69 239
23	Bremen.....	171	96	51	12 758	3 469	1 778	663	1 028
24	Hamburg.....	180	51	81	8 715	2 766	1 174	814	778
25	Hessen.....	18 050	9 667	4 872	598 397	182 351	75 158	41 652	65 541
26	RB Darmstadt.....	4 180	2 019	1 260	152 461	47 074	17 990	13 268	15 816
27	Giessen.....	5 038	2 689	1 536	166 562	51 182	21 078	11 604	18 500
28	Kassel.....	8 832	4 959	2 076	279 374	84 095	36 090	16 780	31 225
29	Mecklenburg-Vorpommern.....	4 007	1 519	1 296	636 135	173 587	87 472	27 123	58 992
30	Niedersachsen.....	41 610	27 445	6 134	2 992 719	1 113 654	545 049	277 142	291 463
31	RB Braunschweig.....	3 341	1 708	738	132 676	38 075	16 077	6 407	15 531
32	Hannover.....	5 900	3 462	1 192	303 873	100 454	44 428	23 645	32 381
33	Lüneburg.....	11 811	7 880	2 123	940 989	313 798	148 599	73 978	91 221
34	Weser-Ems.....	20 558	14 395	2 081	1 615 181	661 327	335 945	173 112	152 270
35	Nordrhein-Westfalen....	32 829	17 376	6 657	1 711 178	608 432	267 404	180 768	160 260
36	RB Düsseldorf.....	3 962	2 522	767	292 040	90 579	39 625	21 576	29 378
37	Köln.....	5 248	3 040	1 494	270 354	70 927	29 569	10 742	30 616
38	Münster.....	9 704	5 013	1 296	614 888	270 255	121 948	103 100	45 207
39	Detmold.....	7 587	3 852	1 204	278 034	96 814	43 317	26 354	27 143
40	Arnsberg.....	6 328	2 949	1 956	255 862	79 857	32 945	18 996	27 916
41	Rheinland-Pfalz.....	11 034	5 290	4 464	487 366	138 695	60 176	29 592	48 927
42	RB Koblenz.....	4 588	1 860	1 183	183 723	53 969	22 986	12 978	18 005
43	Trier.....	4 362	2 519	1 578	225 207	60 395	27 071	9 500	23 824
44	Rheinhessen-Pfalz.....	2 084	911	770	78 436	24 331	10 119	7 114	7 098
45	Saarland.....	1 329	559	601	63 315	19 046	8 601	4 532	5 913
46	Sachsen.....	8 788	2 348	3 518	629 538	167 023	80 774	25 517	60 732
47	RB Chemnitz.....	4 477	1 344	1 962	277 924	73 006	37 713	9 220	26 073
48	Dresden.....	3 036	742	1 127	236 120	61 503	29 338	9 251	22 914
49	Leipzig.....	1 275	262	429	115 494	32 514	13 723	7 046	11 745
50	Sachsen-Anhalt.....	3 832	1 178	1 096	438 977	119 616	57 897	19 837	41 882
51	RB Dessau.....	820	180	219	82 969	22 016	11 264	2 716	8 036
52	Halle.....	852	208	201	73 092	19 395	9 845	3 177	6 373
53	Magdeburg.....	2 160	790	676	282 916	78 205	36 788	13 944	27 473
54	Schleswig-Holstein.....	13 557	8 745	2 990	1 396 970	484 198	241 405	100 852	141 941
55	Thüringen.....	5 416	1 729	1 573	458 932	129 878	66 518	22 205	41 155
56	Nachrichtlich: Früheres Bundesgebiet....1991	330 241	249 231	26 166	13 869 467	4 832 890	2 099 494	1 305 260	1 428 136
57	1992	311 081	226 373	34 270	13 376 606	4 648 925	2 083 013	1 224 030	1 341 882
58	1993	291 407	211 450	36 754	13 086 456	4 514 811	2 072 485	1 150 037	1 292 289
59	1994	282 634	200 216	39 738	13 065 663	4 493 723	2 059 290	1 127 577	1 306 856
60	1995	268 170	187 366	41 357	12 971 139	4 403 984	2 054 271	1 058 921	1 290 792
61	1996a)	258 933	177 797	41 337	12 878 545	4 354 505	2 027 832	1 031 066	1 295 607
62	Entwicklung in % 1996 gegen 1995.....	-3.4	-5.1	-0.0	-0.7	-1.1	-1.3	-2.6	0.4
63	Neue Länder und Berlin-Ost..1991	38 643	9 717	4 801	3 264 328	920 415	423 393	226 513	270 509
64	1992	34 414	9 229	6 989	2 830 735	823 084	398 074	192 296	232 714
65	1993	31 862	9 242	8 016	2 810 162	809 610	389 706	168 824	251 080
66	1994	29 208	8 214	10 347	2 896 574	844 283	417 304	164 771	262 208
67	1995	28 124	8 164	9 472	2 918 776	837 438	416 249	153 102	268 087
68	1996a)				2 880 018	790 299	388 019	130 280	272 000
69	Entwicklung in % 1996 gegen 1995.....	-3.7	-0.6	-8.5	-1.3	-5.6	-6.8	-14.9	1.5

a) Ohne Berlin.

StBA, FS 3, R 4, 1996

bestand

Ländern und Regierungsbezirken

der

1 bis unter 2 Jahre				2 Jahre und älter							Lfd. Nr.
männlich	zusammen	weiblich zum Schlach- ten	Zucht- und Nutz- tiere	männlich	zu- sammen	Färsen zum Schlach- ten	weiblich Zucht- u. Nutz- tiere	Milch- kühe	Ammen- und Mutter- kühe	Schlacht- u. Mast- kühe	
1 744 377	2 456 893	468 542	1 988 351	182 367	985 507	91 068	894 439	5 632 212	229 692	149 442	1
1 571 645	2 219 651	338 614	1 881 037	152 931	918 775	66 255	852 520	5 365 182	397 137	110 011	2
1 481 402	2 199 113	305 200	1 893 913	150 715	887 175	61 956	825 219	5 301 000	442 070	110 722	3
1 473 776	2 195 858	257 444	1 938 414	149 659	908 470	53 141	855 329	5 273 295	522 400	100 773	4
1 418 596	2 233 495	262 363	1 971 132	148 477	931 608	62 784	868 824	5 229 396	570 144	116 777	5
1 346 994	2 284 846	260 584	2 024 262	140 432	959 848	59 347	900 501	5 194 739	593 828	93 897	6
-5.0	2.3	-0.7	2.7	-5.4	3.0	-5.5	3.6	-0.7	4.2	-19.6	7
106 668	196 458	37 065	159 393	13 480	74 085	4 266	69 819	490 321	51 327	9 698	8
37 964	62 083	13 848	48 235	3 962	21 030	1 368	19 662	143 037	14 995	3 119	9
13 059	16 246	4 011	12 235	1 718	5 067	381	4 686	36 935	6 770	736	10
24 066	40 956	8 419	32 537	3 910	15 737	1 317	14 420	97 368	19 994	1 148	11
31 579	77 173	10 787	66 386	3 890	32 251	1 200	31 051	212 981	10 168	4 695	12
316 905	598 682	74 626	524 056	19 917	273 803	14 266	259 537	1 558 581	65 778	29 530	13
75 970	176 264	18 823	157 441	6 284	94 269	4 845	89 424	454 264	15 986	10 208	14
68 384	82 716	14 857	67 859	2 594	30 634	1 961	28 673	210 354	10 923	4 669	15
37 787	78 700	9 095	69 605	2 369	31 749	1 621	30 128	202 974	9 993	2 050	16
16 996	45 708	5 217	40 491	1 587	19 848	1 051	18 797	118 737	5 961	1 403	17
41 590	62 651	9 512	53 139	2 175	24 312	1 499	22 813	149 609	7 639	2 241	18
24 781	22 022	5 084	16 938	1 655	8 572	775	7 797	49 850	6 983	1 077	19
51 397	130 621	12 038	118 583	3 253	64 419	2 514	61 905	372 793	8 293	7 882	20
54	42	4	38	11	72	-	72	590	50	6	21
50 692	104 699	5 067	99 632	6 078	50 012	688	49 324	229 582	72 177	3 001	22
1 144	1 901	170	1 731	401	1 136	74	1 062	3 746	826	135	23
835	1 288	465	823	268	616	196	420	1 537	1 287	118	24
51 060	95 229	16 678	78 551	5 537	37 549	3 467	34 082	187 526	36 502	2 643	25
17 259	22 926	5 270	17 656	1 672	8 736	893	7 843	43 461	10 579	754	26
13 271	26 129	4 693	21 436	1 531	10 383	951	9 432	50 833	12 571	662	27
20 530	46 174	6 715	39 459	2 334	18 430	1 623	16 807	93 232	13 352	1 227	28
35 309	92 335	4 716	87 619	5 287	44 152	1 560	42 592	231 237	52 152	2 076	29
314 207	425 884	35 720	390 164	34 871	157 491	13 044	144 447	860 808	68 005	17 799	30
6 652	23 648	3 249	20 399	1 909	8 916	1 055	7 861	45 707	7 105	664	31
29 195	48 218	5 720	42 498	5 016	17 285	1 639	15 646	91 044	11 414	1 247	32
95 505	139 814	11 655	128 159	15 470	61 211	5 031	56 180	285 652	23 909	5 630	33
182 855	214 204	15 096	199 108	12 476	70 079	5 319	64 760	438 405	25 577	10 258	34
217 669	241 730	46 199	195 531	24 258	82 429	9 516	72 913	462 164	63 053	11 443	35
27 959	46 431	7 448	38 983	3 529	18 091	2 546	15 545	91 935	11 096	2 420	36
12 701	46 131	8 192	37 939	3 006	19 496	1 989	17 507	100 562	15 298	2 233	37
121 021	65 442	12 794	52 648	9 809	16 617	2 031	14 586	117 557	10 263	3 924	38
34 652	41 943	9 879	32 064	4 257	11 990	1 594	10 396	78 536	8 504	1 338	39
21 336	41 783	7 886	33 897	3 657	16 235	1 356	14 879	73 574	17 892	1 528	40
35 750	71 983	9 590	62 393	5 347	35 882	3 407	32 475	148 461	48 723	2 525	41
15 803	26 065	4 419	21 646	2 306	12 689	1 303	11 386	49 190	22 891	810	42
10 407	35 641	3 404	32 237	1 742	18 821	1 563	17 258	79 097	17 728	1 376	43
9 540	10 277	1 767	8 510	1 299	4 372	541	3 831	20 174	8 104	339	44
5 912	8 766	1 212	7 554	763	3 833	384	3 449	17 271	7 540	184	45
35 586	97 272	3 489	93 783	3 351	46 795	697	46 098	247 852	30 005	1 654	46
13 056	43 620	1 732	41 888	1 157	20 864	267	20 597	111 388	14 061	772	47
13 647	36 620	1 428	35 192	1 663	17 021	354	16 667	93 256	11 788	622	48
8 883	17 032	329	16 703	531	8 910	76	8 834	43 208	4 156	260	49
24 258	66 455	3 538	62 917	3 529	32 808	562	32 246	168 784	22 096	1 431	50
4 038	12 866	782	12 084	560	6 455	47	6 408	32 864	3 935	235	51
5 402	11 158	960	10 198	1 077	6 025	179	5 846	26 573	3 327	135	52
14 818	42 431	1 796	40 635	1 892	20 328	336	19 992	109 347	14 834	1 061	53
121 603	217 245	19 377	197 868	14 529	84 014	6 913	77 101	422 213	43 467	9 701	54
29 342	64 877	2 668	62 209	2 805	35 171	307	34 864	164 066	30 840	1 953	55
1 380 013	1 960 523	358 113	1 602 410	148 130	721 346	65 546	655 800	4 529 247	181 306	116 012	56
1 310 143	1 861 524	288 986	1 572 538	131 158	703 636	56 917	646 719	4 328 819	298 479	93 922	57
1 256 084	1 825 413	266 457	1 558 956	124 746	701 871	56 339	645 532	4 242 185	322 906	98 440	58
1 254 474	1 808 295	232 411	1 575 884	126 798	706 600	48 610	657 990	4 231 616	356 151	88 006	59
1 220 867	1 828 347	241 558	1 586 789	124 703	728 556	59 042	689 514	4 187 725	371 798	105 159	60
1 171 753	1 859 166	241 102	1 618 064	119 371	750 838	55 533	695 305	4 152 628	386 508	83 776	61
-4.0	1.7	-0.2	2.0	-4.3	3.1	-5.9	3.9	-0.8	4.0	-20.3	62
364 364	496 370	110 429	385 941	34 237	264 161	25 522	238 639	1 102 965	48 386	33 430	63
261 502	358 127	49 628	308 499	21 773	215 139	9 338	205 801	1 036 363	98 658	16 089	64
225 318	373 700	38 743	334 957	25 969	185 304	5 617	179 687	1 058 815	119 164	12 282	65
219 302	387 563	25 033	362 530	22 861	201 870	4 531	197 339	1 041 679	166 249	12 767	66
197 729	405 148	20 805	384 343	23 774	203 052	3 742	199 310	1 041 671	198 346	11 618	67
175 187	425 638	19 478	406 160	21 050	208 938	3 814	205 124	1 041 521	207 270	10 115	68
-11.4	5.1	-6.4	5.7	-11.5	2.9	1.9	2.9	-0.0	4.5	-12.9	69

1 Vieh

1.7 Schweinebestand im Dezember nach

Lfd. Nr.	Land ----- Regierungsbezirk	Schweinehalter		Schweine ins- gesamt	Ferkel	Jung- schweine bis unter 50 kg Lebend- gewicht	Mastschweine (einschl. ausgemerzte Zuchttiere)				
		ins- gesamt	darunter Zucht- schweine- halter				zusammen	50 bis 80 kg		80 bis 110 kg	110 kg und mehr
								80 kg	110 kg		
1	Deutschland.....1991	.	.	26 063 403	6 724 755	6 789 239	9 533 523	5 570 613	3 650 980	311 930	
2	1992	293 946	98 109	26 514 413	6 752 625	6 854 095	9 820 722	5 712 852	3 775 640	332 230	
3	1993	263 550	87 970	26 075 147	6 649 396	6 837 460	9 690 143	5 582 428	3 772 116	335 599	
4	1994	239 470	77 110	24 698 117	6 151 929	6 353 131	9 497 974	5 270 456	3 867 204	360 314	
5	1995	214 541	69 331	23 736 565	5 804 231	6 182 258	9 144 188	5 006 472	3 771 879	365 837	
6	1996	205 548	64 628	24 282 981	6 019 743	6 349 195	9 292 961	5 110 447	3 817 644	364 870	
7	Veränderung in % 1996 gegen 1995.....	-4.2	-6.8	2.3	3.7	2.7	1.6	2.1	1.2	-0.3	
8	Baden-Württemberg.....	32 712	8 559	2 231 281	907 137	389 325	617 668	350 340	243 004	24 324	
9	RB Stuttgart.....	10 343	4 012	1 160 732	543 888	175 869	256 381	147 939	101 504	6 938	
10	Karlsruhe.....	3 524	474	150 038	41 697	30 966	61 447	33 467	24 787	3 193	
11	Freiburg.....	9 380	1 193	207 015	54 084	46 432	85 506	44 585	33 494	7 427	
12	Tübingen.....	9 465	2 880	713 496	267 468	136 058	214 334	124 349	83 219	6 766	
13	Bayern.....	61 299	18 016	3 521 069	986 709	815 189	1 283 289	734 091	504 800	44 398	
14	RB Oberbayern.....	7 693	2 624	445 543	136 294	93 947	154 572	89 591	61 211	3 770	
15	Niederbayern.....	9 632	4 452	1 061 783	286 186	260 130	382 141	227 725	148 189	6 227	
16	Oberpfalz.....	8 351	2 002	275 762	78 888	58 942	102 438	56 934	40 827	4 677	
17	Oberfranken.....	8 346	1 589	285 383	80 134	63 826	109 241	59 349	43 937	5 955	
18	Mittelfranken.....	11 359	3 045	522 576	150 832	119 675	190 973	106 279	73 947	10 747	
19	Unterfranken.....	9 002	2 169	420 848	117 500	98 010	151 919	83 586	60 589	7 744	
20	Schwaben.....	6 916	2 135	509 174	136 875	120 659	192 005	110 627	76 100	5 278	
21	Berlin.....	33	18	1 205	347	424	265	124	112	29	
22	Brandenburg.....	3 146	585	718 415	168 997	222 779	222 347	115 575	90 995	15 777	
23	Bremen.....	35	11	2 026	844	230	618	303	308	7	
24	Hamburg.....	34	20	3 289	1 110	602	1 128	684	422	22	
25	Hessen.....	22 121	4 854	869 198	232 207	200 997	346 751	187 002	130 288	29 461	
26	RB Darmstadt.....	4 457	850	168 045	43 584	40 097	67 387	37 518	26 238	3 631	
27	Gießen.....	5 693	1 238	200 938	54 037	46 111	79 060	44 852	29 197	5 011	
28	Kassel.....	11 971	2 766	500 215	134 586	114 789	200 304	104 632	74 853	20 819	
29	Mecklenburg-Vorpommern.....	2 206	504	583 988	138 382	170 556	198 975	100 600	88 323	10 052	
30	Niedersachsen.....	31 677	15 543	6 946 350	1 231 263	2 177 337	2 886 343	1 544 197	1 251 943	90 203	
31	RB Braunschweig.....	3 693	1 044	307 483	53 527	97 337	128 207	62 425	56 781	9 001	
32	Hannover.....	5 851	2 963	1 094 697	198 968	341 041	453 075	249 248	191 761	12 066	
33	Lüneburg.....	6 234	2 860	1 199 025	202 558	379 306	514 345	269 339	228 725	16 281	
34	Weser-Ems.....	15 899	8 676	4 345 145	776 210	1 359 653	1 790 716	963 185	774 676	52 855	
35	Nordrhein-Westfalen....	26 490	11 168	5 772 530	1 475 544	1 387 352	2 370 646	1 374 377	927 284	68 985	
36	RB Düsseldorf.....	2 389	1 023	566 984	162 127	129 244	210 702	127 091	77 538	6 073	
37	Köln.....	1 117	270	99 776	26 843	21 470	39 916	23 212	15 878	826	
38	Münster.....	10 685	5 077	3 074 714	790 946	736 304	1 261 908	728 227	501 980	31 701	
39	Detmold.....	8 727	3 785	1 439 863	355 417	353 056	600 531	349 103	229 999	21 429	
40	Arnsberg.....	3 572	1 013	591 193	140 211	147 278	257 589	146 744	101 889	8 956	
41	Rheinland-Pfalz.....	7 411	1 437	396 519	118 650	84 162	151 242	86 542	57 999	6 701	
42	RB Koblenz.....	2 799	592	173 322	49 140	38 459	69 256	40 004	27 048	2 204	
43	Trier.....	2 277	556	122 990	43 004	23 394	40 072	24 285	14 718	1 069	
44	Rheinhesen-Pfalz.....	2 335	289	100 207	26 506	22 309	41 914	22 253	16 233	3 428	
45	Saarland.....	583	110	24 161	6 374	4 719	10 365	5 265	4 647	453	
46	Sachsen.....	4 165	572	567 314	156 440	158 752	176 041	86 041	77 555	12 445	
47	RB Chemnitz.....	1 795	224	195 410	65 865	49 164	49 798	25 410	20 999	3 389	
48	Dresden.....	1 252	163	196 817	48 605	57 866	68 495	33 209	30 925	4 361	
49	Leipzig.....	1 118	185	175 087	41 970	51 722	57 748	27 422	25 631	4 695	
50	Sachsen-Anhalt.....	3 939	608	711 249	111 033	245 180	274 287	133 745	115 838	24 704	
51	RB Dessau.....	788	110	165 131	25 976	62 107	59 358	27 631	25 938	5 789	
52	Halle.....	1 359	146	183 261	25 540	64 903	73 450	35 882	31 134	6 434	
53	Magdeburg.....	1 792	352	362 857	59 517	118 170	141 479	70 232	58 766	12 481	
54	Schleswig-Holstein.....	3 821	2 044	1 293 356	351 148	291 915	526 462	284 169	225 636	16 657	
55	Thüringen.....	5 876	579	641 031	133 558	199 676	226 534	107 392	98 490	20 652	
56	Nachrichtlich: Früheres Bundesgebiet....1991	265 693	96 047	21 361 849	5 744 610	5 357 098	7 836 041	4 691 013	2 975 693	169 335	
57	1992	256 344	92 039	22 114 793	5 818 643	5 499 181	8 300 526	4 931 283	3 159 638	209 605	
58	1993	234 099	83 887	22 100 709	5 810 022	5 595 560	8 311 588	4 861 529	3 209 269	240 790	
59	1994	216 179	73 718	21 330 784	5 460 013	5 287 052	8 311 240	4 673 847	3 369 600	267 793	
60	1995	193 609	66 520	20 572 405	5 155 449	5 172 827	8 049 497	4 476 419	3 307 934	265 144	
61	1996	186 209	61 777	21 060 891	5 311 306	5 352 223	8 194 755	4 567 077	3 346 443	281 235	
62	Entwicklung in % 1996 gegen 1995.....	-3.8	-7.1	2.4	3.0	3.5	1.8	2.0	1.2	6.1	
63	Neue Länder und Berlin-Ost..1991	.	.	4 701 554	980 145	1 432 141	1 697 482	879 600	675 287	142 595	
64	1992	37 602	6 070	4 399 620	933 982	1 354 914	1 520 196	781 569	616 002	122 625	
65	1993	29 451	4 083	3 974 438	839 374	1 241 900	1 378 555	720 899	562 847	94 809	
66	1994	23 291	3 392	3 367 333	691 916	1 066 079	1 186 734	596 609	497 604	92 521	
67	1995	20 932	2 811	3 164 160	648 782	1 009 431	1 094 691	530 053	463 945	100 693	
68	1996	19 339	2 851	3 222 090	708 437	996 972	1 098 206	543 370	471 201	83 635	
69	Entwicklung in % 1996 gegen 1995.....	-7.6	1.4	1.8	9.2	-1.2	0.3	2.5	1.6	-16.9	

bestand

Ländern und Regierungsbezirken

Zuchtschweine (50 und mehr kg Lebendgewicht)									
Zuchtsauen							Eber zur Zucht	Lfd. Nr.	
zusammen	trächtig			nicht trächtig					
	Jungsauen	andere Sauen	zusammen	Jungsauen	andere Sauen	zusammen			
2 917 325	391 521	1 550 145	1 941 666	343 756	631 903	975 659	98 561	1	
2 989 260	417 128	1 580 003	1 997 131	363 148	628 981	992 129	97 711	2	
2 808 490	362 618	1 496 728	1 859 346	315 660	633 484	949 144	89 658	3	
2 613 362	338 128	1 431 848	1 769 976	289 496	553 890	843 386	81 721	4	
2 529 399	328 270	1 390 637	1 718 907	278 557	531 935	810 492	76 489	5	
2 546 997	333 368	1 389 572	1 722 940	277 217	546 840	824 057	74 085	6	
0.7	1.6	-0.1	0.2	-0.5	2.8	1.7	-3.1	7	
306 335	34 491	165 985	200 476	33 218	72 641	105 859	10 816	8	
178 426	19 257	96 761	116 018	19 118	43 290	62 408	6 168	9	
15 199	2 148	8 374	10 522	1 997	2 680	4 677	729	10	
20 211	2 442	11 170	13 612	2 126	4 473	6 599	782	11	
92 499	10 644	49 680	60 324	9 977	22 198	32 175	3 137	12	
423 938	50 275	231 207	281 482	48 504	93 952	142 456	11 944	13	
59 292	7 050	32 724	39 774	6 603	12 915	19 518	1 438	14	
129 544	14 099	70 260	84 359	14 626	30 559	45 185	3 782	15	
34 562	4 469	19 578	24 047	3 642	6 873	10 515	932	16	
31 142	3 756	17 055	20 811	3 421	6 910	10 331	1 040	17	
59 356	7 074	32 359	39 433	7 264	12 659	19 923	1 740	18	
51 732	6 723	28 875	35 598	5 819	10 315	16 134	1 687	19	
58 310	7 104	30 356	37 460	7 129	13 721	20 850	1 325	20	
152	21	74	95	11	46	57	17	21	
102 707	17 138	52 913	70 051	16 565	16 091	32 656	1 585	22	
324	44	234	278	7	39	46	10	23	
424	54	248	302	33	89	122	25	24	
85 507	10 973	47 227	58 200	8 909	18 398	27 307	3 736	25	
16 077	1 945	9 171	11 116	1 603	3 358	4 961	900	26	
20 746	2 765	11 375	14 140	2 347	4 259	6 606	984	27	
48 684	6 263	26 681	32 944	4 959	10 781	15 740	1 852	28	
74 996	11 955	37 844	49 799	11 116	14 081	25 197	1 079	29	
632 860	82 192	354 438	436 630	51 451	144 779	196 230	18 547	30	
27 215	3 489	14 541	18 030	3 009	6 176	9 185	1 197	31	
98 270	12 748	54 168	66 916	7 745	23 609	31 354	3 343	32	
98 843	13 155	55 083	68 238	7 351	23 254	30 605	3 973	33	
408 532	52 800	230 646	283 446	33 346	91 740	125 086	10 034	34	
522 319	66 797	292 498	359 295	49 441	113 583	163 024	16 669	35	
62 891	7 211	33 245	40 456	6 799	15 636	22 435	2 020	36	
11 063	1 408	6 338	7 746	1 250	2 067	3 317	484	37	
276 955	35 499	158 568	194 067	25 688	57 200	82 888	8 601	38	
126 673	16 788	68 179	84 967	12 103	29 603	41 706	4 186	39	
44 737	5 891	26 168	32 059	3 601	9 077	12 678	1 378	40	
40 605	4 623	22 024	26 647	4 202	9 756	13 958	1 860	41	
15 736	1 798	8 611	10 409	1 580	3 747	5 327	731	42	
15 858	1 804	8 416	10 220	1 580	4 058	5 638	662	43	
9 011	1 021	4 997	6 018	1 042	1 951	2 993	467	44	
2 585	429	1 342	1 771	299	515	814	118	45	
75 235	11 479	39 378	50 857	13 929	10 449	24 378	846	46	
30 148	4 676	15 928	20 604	6 071	3 473	9 544	435	47	
21 688	3 540	11 299	14 839	3 677	3 172	6 849	163	48	
23 399	3 263	12 151	15 414	4 181	3 804	7 985	248	49	
79 429	14 319	35 832	50 151	12 239	17 039	29 278	1 320	50	
17 305	3 720	8 467	12 187	2 475	2 643	5 118	385	51	
19 161	3 021	8 259	11 280	2 512	5 369	7 881	207	52	
42 963	7 578	19 106	26 684	7 252	9 027	16 279	728	53	
119 256	14 908	68 541	83 449	12 847	22 960	35 807	4 575	54	
80 325	13 670	39 787	53 457	14 446	12 422	26 868	938	55	
2 333 150	293 210	1 259 672	1 552 882	233 073	547 195	780 268	90 950	56	
2 406 677	317 408	1 296 449	1 613 857	248 570	544 250	792 820	89 766	57	
2 301 061	275 129	1 246 014	1 521 143	228 957	550 961	779 918	82 478	58	
2 196 596	269 803	1 217 981	1 487 784	223 115	485 697	708 812	75 883	59	
2 123 576	265 263	1 175 810	1 441 073	210 403	472 100	682 503	71 056	60	
2 134 292	264 801	1 183 818	1 448 619	208 922	476 751	685 673	68 315	61	
0.5	-0.2	0.7	0.5	-0.7	1.0	0.5	-3.9	62	
584 175	98 311	290 473	388 784	110 683	84 708	195 391	7 611	63	
582 583	99 720	283 554	383 274	114 578	84 731	199 309	7 945	64	
507 429	87 489	250 714	338 203	86 703	82 523	169 226	7 180	65	
416 766	68 325	213 867	282 192	66 381	68 193	134 574	5 838	66	
405 823	63 007	214 827	277 834	68 154	59 835	127 989	5 433	67	
412 705	68 567	205 754	274 321	68 295	70 089	138 384	5 770	68	
1.7	8.8	-4.2	-1.3	0.2	17.1	8.1	6.2	69	

1 Vieh

1.8 Geflügelbestand im Dezember nach

Lfd. Nr.	Land Regierungsbezirk	Hühnerhalter			Hühner ins- gesamt	Legehennen		Schlacht- u. Mast- hähne u. -hühner einschl. der hierfür bestimmten Küken u. Hähne
		ins- gesamt	darunter			1/2 Jahr und älter	z. Aufzucht als Legeh. bestimmte Küken u. Junghennen unter 1/2 Jahr	
			Lege- hennen- halter	Mast- hühner-				
1	Deutschland.....1992	305 942	291 070	80 520	95 631 790	43 584 315	15 381 021	36 666 454
2	1994	260 742	248 892	69 349	101 138 990	43 763 427	16 689 730	40 685 833
3	1996	230 576	220 211	59 618	102 731 316	42 381 467	16 983 882	43 365 967
4	Veränderung in % 1996 gegen 1994.....	-11.6	-11.5	-14.0	1.6	-3.2	1.8	6.6
5	Baden-Württemberg.....	38 552	36 536	8 636	4 739 822	3 099 323	947 064	693 435
6	RB Stuttgart.....	12 830	12 234	2 877	1 836 749	1 367 984	161 297	307 468
7	Karlsruhe.....	5 118	4 825	1 120	612 571	435 326	168 125	9 120
8	Freiburg.....	10 210	9 639	2 609	628 644	538 884	62 126	27 634
9	Tübingen.....	10 394	9 838	2 030	1 661 858	757 129	555 516	349 213
10	Bayern.....	74 178	71 357	18 229	9 968 232	4 899 512	1 375 997	3 692 723
11	RB Oberbayern.....	14 290	13 724	3 369	1 392 271	843 209	202 550	346 512
12	Niederbayern.....	11 984	11 406	3 643	3 783 241	1 316 143	400 457	2 066 641
13	Oberpfalz.....	9 859	9 467	2 557	2 486 817	996 629	402 210	1 087 978
14	Oberfranken.....	7 578	7 319	1 877	400 496	313 451	82 376	4 669
15	Mittelfranken.....	11 367	11 011	2 888	832 608	608 288	159 745	64 575
16	Unterfranken.....	7 748	7 502	1 391	540 261	387 966	70 615	81 680
17	Schwaben.....	11 352	10 928	2 504	532 538	433 826	58 044	40 668
18	Berlin.....	75	71	28	15 732	14 850	173	709
19	Brandenburg.....	9 636	9 398	3 330	5 160 327	2 443 362	392 612	2 324 353
20	Bremen.....	98	94	15	16 371	14 822	1 052	497
21	Hamburg.....	116	103	30	8 237	7 814	228	195
22	Hessen.....	13 426	12 985	1 769	2 190 774	1 691 235	436 619	62 920
23	RB Darmstadt.....	3 440	3 318	434	889 616	653 899	210 554	25 163
24	Giessen.....	3 896	3 788	425	458 067	309 511	115 653	32 903
25	Kassel.....	6 090	5 879	910	843 091	727 825	110 412	4 854
26	Mecklenburg-Vorpommern.	7 759	7 459	3 814	6 992 876	1 341 918	279 916	5 371 042
27	Niedersachsen.....	24 005	22 470	6 150	43 423 966	14 153 297	7 179 545	22 091 124
28	RB Braunschweig.....	3 798	3 640	1 030	436 973	272 039	94 230	70 704
29	Hannover.....	4 519	4 299	1 178	4 980 450	1 046 713	825 052	3 108 685
30	Lüneburg.....	6 905	6 583	1 836	3 195 477	1 319 749	458 781	1 416 947
31	Weser-Ems.....	8 783	7 948	2 106	34 811 066	11 514 796	5 801 482	17 494 788
32	Nordrhein-Westfalen....	17 992	16 699	3 400	9 507 994	5 160 120	2 495 089	1 852 785
33	RB Düsseldorf.....	2 474	2 316	435	1 204 331	782 591	166 624	255 116
34	Köln.....	2 603	2 468	528	842 156	659 962	145 601	36 593
35	Münster.....	4 222	3 848	655	3 277 080	1 900 586	844 101	532 393
36	Detmold.....	5 184	4 798	1 071	3 315 261	1 291 040	1 083 649	940 572
37	Arnsberg.....	3 509	3 269	711	869 166	525 941	255 114	88 111
38	Rheinland-Pfalz.....	8 180	7 839	1 299	1 837 704	1 094 730	649 396	93 578
39	RB Koblenz.....	3 524	3 393	471	673 896	434 391	216 666	22 839
40	Trier.....	1 939	1 854	268	242 067	228 760	9 845	3 462
41	Rheinhausen-Pfalz.	2 717	2 592	560	921 741	431 579	422 885	67 277
42	Saarland.....	850	836	187	193 787	154 356	36 158	3 273
43	Sachsen.....	13 005	12 791	5 321	5 284 025	3 107 471	1 025 296	1 151 258
44	RB Chemnitz.....	5 889	5 811	2 484	2 137 014	1 555 178	.	.
45	Dresden.....	4 826	4 736	2 000	1 310 713	612 675	244 394	453 644
46	Leipzig.....	2 290	2 244	837	1 836 298	939 618	.	.
47	Sachsen-Anhalt.....	7 228	6 898	1 397	6 638 330	2 092 892	759 730	3 785 708
48	RB Dessau.....	1 731	1 666	293	483 279	253 441	.	.
49	Halle.....	1 919	1 837	393	1 479 715	1 039 834	.	.
50	Magdeburg.....	3 578	3 395	711	4 675 336	799 617	308 985	3 566 734
51	Schleswig-Holstein....	5 151	4 797	1 265	2 687 314	1 352 986	272 829	1 061 499
52	Thüringen.....	10 325	9 878	4 748	4 065 825	1 752 779	1 132 178	1 180 868
Nachrichtlich:								
Früheres								
53	Bundesgebiet....1992	229 711	219 296	47 705	74 016 915	33 821 251	12 331 057	27 864 607
54	1994	205 325	195 773	47 141	73 887 343	32 740 016	12 364 120	28 783 207
55	1996	182 593	173 760	41 003	74 589 073	31 642 283	13 394 073	29 552 717
56	Entwicklung in % 1996 gegen 1994.....	-11.1	-11.2	-13.0	0.9	-3.4	8.3	2.7
Neue Länder und								
57	Berlin-Ost.....1992	76 231	71 774	32 815	21 614 875	9 763 064	3 049 964	8 801 847
58	1994	55 417	53 119	22 208	27 251 647	11 023 411	4 325 610	11 902 626
59	1996	47 983	46 451	18 615	28 142 243	10 739 184	3 589 809	13 813 250
60	Entwicklung in % 1996 gegen 1994.....	-13.4	-12.6	-16.2	3.3	-2.6	-17.0	16.1

bestand

Ländern und Regierungsbezirken

Sonstiges Geflügel							Lfd. Nr.
ins- gesamt	Gänse- halter	Gänse	Enten- halter	Enten	Trut- hühner- halter	Trut- hühner	
8 382 221	27 733	551 305	49 376	2 256 782	9 100	5 574 134	1
8 738 862	24 660	592 874	37 375	1 754 845	8 166	6 391 143	2
9 776 232	22 091	641 182	31 875	2 059 806	7 510	7 075 244	3
11.9	-10.4	8.1	-14.7	17.4	-8.0	10.7	4
750 673	2 239	39 135	3 411	43 093	1 126	668 445	5
535 235	782	13 117	1 039	17 182	304	504 936	6
65 248	356	9 350	451	8 108	187	47 790	7
32 161	572	5 394	860	6 159	340	20 608	8
118 029	529	11 274	1 061	11 644	295	95 111	9
1 069 847	4 677	96 066	7 232	383 705	1 656	590 076	10
368 608	679	13 172	1 547	59 242	276	296 194	11
87 260	391	11 824	778	13 224	163	62 212	12
.	924	16 181	742	.	298	6 563	13
30 938	863	13 248	1 126	15 649	223	2 041	14
.	872	20 014	1 121	.	330	120 875	15
25 130	447	10 200	854	12 226	179	2 704	16
123 623	501	11 427	1 064	12 709	187	99 487	17
633	31	221	32	387	5	25	18
1 032 713	958	21 857	2 611	727 719	191	283 137	19
1 051	24	694	23	298	6	59	20
3 527	32	765	31	1 351	6	1 411	21
165 460	1 251	24 877	1 366	18 844	638	121 739	22
73 919	425	10 332	424	6 958	208	56 629	23
50 323	298	4 273	309	3 473	177	42 577	24
41 218	528	10 272	633	8 413	253	22 533	25
311 274	717	10 006	1 901	95 809	192	205 459	26
4 293 804	3 067	150 562	3 368	544 102	1 081	3 599 140	27
32 427	444	10 650	533	7 775	134	14 002	28
382 490	674	15 346	641	53 415	189	313 729	29
243 887	950	62 266	1 044	33 741	287	147 880	30
3 635 000	999	62 300	1 150	449 171	471	3 123 529	31
1 351 354	3 586	154 111	2 547	80 710	1 004	1 116 533	32
477 706	1 036	35 698	588	12 906	187	429 102	33
92 588	611	11 178	388	5 422	177	75 988	34
359 387	676	41 960	576	18 566	192	298 861	35
268 775	646	47 637	520	28 773	216	192 365	36
152 898	617	17 638	475	15 043	232	120 217	37
36 991	965	11 346	718	6 974	485	18 671	38
11 266	350	4 712	252	2 393	249	4 161	39
.	219	1 715	112	908	.	.	40
.	396	4 919	354	3 673	.	.	41
3 820	150	905	148	1 375	105	1 540	42
221 098	1 882	64 560	3 606	43 797	377	112 741	43
38 984	1 069	17 056	1 889	20 564	211	1 364	44
81 329	548	21 939	950	9 399	111	49 991	45
100 785	265	25 565	767	13 834	55	61 386	46
189 617	588	9 302	1 664	15 173	113	165 142	47
.	118	2 044	345	2 974	27	.	48
.	180	1 494	487	4 472	39	.	49
114 458	290	5 764	832	7 727	47	100 967	50
197 861	1 113	38 986	1 196	54 455	267	104 420	51
146 509	811	17 789	2 021	42 014	258	86 706	52
6 734 493	20 330	449 616	25 451	1 156 992	7 606	5 127 885	53
7 203 629	19 262	475 425	22 686	1 036 912	6 906	5 691 292	54
7 874 875	17 128	517 628	20 060	1 135 188	6 379	6 222 059	55
9.3	-11.1	8.9	-11.6	9.5	-7.6	9.3	56
1 647 728	7 403	101 689	23 925	1 099 790	1 494	446 249	57
1 535 233	5 398	117 449	14 689	717 933	1 260	699 851	58
1 901 357	4 963	123 554	11 815	924 618	1 131	853 185	59
23.8	-8.1	5.2	-19.6	28.8	-10.2	21.9	60

1 Viehbestand

1.9 Pferdebestand im Dezember nach Ländern und Regierungsbezirken

Land Regierungsbezirk	Pferdehalter				Pferde			
	ins- gesamt	darunter		ins- gesamt	Ponys und Klein- pferde 1)	andere Pferde von ... bis unter ... Jahre		
		Pony- und Klein- pferde- halter				0 - 1 (Fohlen)	1 - 3	3 - 14 und älter
Deutschland.....1992	115 063	50 884	530 957	134 468	35 334	64 471	241 566	55 118
1994	116 444	53 843	598 848	155 573	38 853	73 328	265 294	65 800
1996	118 323	56 512	652 444	170 919	37 327	77 465	291 228	75 505
Veränderung in % 1996 gegen 1994.....	1.6	5.0	8.9	9.9	-3.9	5.6	9.8	14.7
Baden-Württemberg.....	14 459	5 817	80 231	17 077	3 308	7 402	40 454	11 990
RB Stuttgart.....	4 125	1 738	25 111	5 262	980	2 185	12 803	3 881
Karlsruhe.....	2 533	1 087	16 428	3 875	523	1 299	8 322	2 409
Freiburg.....	3 398	1 394	16 381	3 855	572	1 429	8 191	2 334
Tübingen.....	4 405	1 598	22 311	4 085	1 233	2 489	11 138	3 366
Bayern.....	21 514	9 113	109 135	25 973	5 178	11 141	53 146	13 697
RB Oberbayern.....	6 197	2 564	36 432	7 887	1 574	3 577	18 581	4 813
Niederbayern.....	3 541	1 417	13 829	3 561	776	1 716	6 328	1 448
Oberpfalz.....	2 154	872	9 966	2 289	483	1 095	5 012	1 087
Oberfranken.....	1 730	799	9 292	2 276	470	881	4 612	1 053
Mittelfranken.....	1 803	802	10 659	2 483	435	924	5 184	1 633
Unterfranken.....	2 147	801	9 472	2 203	492	931	4 652	1 194
Schwaben.....	3 942	1 858	19 485	5 274	948	2 017	8 777	2 469
Berlin.....	152	90	2 740	454	17	276	1 716	277
Brandenburg.....	4 476	2 271	21 541	6 463	1 341	2 891	9 127	1 719
Bremen.....	120	57	1 208	236	79	178	563	152
Hamburg.....	227	129	2 847	586	146	359	1 394	362
Hessen.....	8 121	4 103	46 018	12 809	2 021	4 104	20 352	6 732
RB Darmstadt.....	2 908	1 556	22 023	5 280	760	1 537	10 732	3 714
Giessen.....	2 250	1 082	10 987	3 411	516	1 091	4 513	1 456
Kassel.....	2 963	1 465	13 008	4 118	745	1 476	5 107	1 562
Mecklenburg-Vorpommern.....	4 301	2 652	19 030	7 706	1 549	2 706	6 150	919
Niedersachsen.....	20 293	10 282	113 479	29 338	8 346	16 966	47 906	10 923
RB Braunschweig.....	2 749	1 403	15 357	4 070	893	1 723	6 710	1 961
Hannover.....	3 721	1 956	21 951	5 566	1 394	2 900	9 631	2 460
Lüneburg.....	6 374	3 191	40 172	9 633	3 224	6 410	16 982	3 923
Weser-Ems.....	7 449	3 732	35 999	10 069	2 835	5 933	14 583	2 579
Nordrhein-Westfalen.....	17 592	8 120	116 709	25 394	6 844	14 439	55 572	14 460
RB Düsseldorf.....	2 805	1 439	25 968	4 566	1 213	2 572	13 472	4 145
Köln.....	3 278	1 589	24 220	6 022	1 082	2 397	11 251	3 468
Münster.....	4 415	2 046	27 120	6 156	2 143	4 570	11 900	2 351
Detmold.....	3 554	1 418	18 061	3 865	1 233	2 518	8 578	1 867
Arnsberg.....	3 540	1 628	21 340	4 785	1 173	2 382	10 371	2 629
Rheinland-Pfalz.....	5 759	2 858	29 857	8 836	1 623	3 059	12 296	4 043
RB Koblenz.....	2 573	1 299	13 350	4 123	692	1 377	5 322	1 836
Trier.....	1 104	525	5 101	1 724	288	563	1 979	547
Rheinhesen-Pfalz.....	2 082	1 034	11 406	2 989	643	1 119	4 995	1 660
Saarland.....	846	405	6 115	2 063	239	552	2 518	743
Sachsen.....	4 175	2 026	17 274	5 698	1 057	2 136	6 707	1 676
RB Chemnitz.....	1 853	884	7 367	2 636	439	921	2 660	711
Dresden.....	1 443	669	5 974	1 841	361	724	2 459	589
Leipzig.....	879	473	3 933	1 221	257	491	1 588	376
Sachsen-Anhalt.....	4 526	1 946	17 505	5 399	1 348	2 647	6 779	1 332
RB Dessau.....	885	413	3 580	1 191	272	456	1 369	292
Halle.....	1 023	483	3 786	1 282	237	532	1 450	285
Magdeburg.....	2 618	1 050	10 139	2 926	839	1 659	3 960	755
Schleswig-Holstein.....	8 380	4 697	54 707	17 129	3 213	6 782	21 789	5 794
Thüringen.....	3 382	1 946	14 048	5 758	1 018	1 827	4 759	686
Nachrichtlich: Früheres Bundesgebiet.....1992	91 964	41 349	460 466	112 099	29 796	54 357	212 773	51 441
1994	95 218	43 341	519 284	128 130	32 436	62 413	235 231	61 074
1996	97 415	45 645	562 454	139 806	31 012	65 217	257 284	69 135
Entwicklung in % 1996 gegen 1994.....	2.3	5.3	8.3	9.1	-4.4	4.5	9.4	13.2
Neue Länder und Berlin-Ost.....1992	23 099	9 535	70 491	22 369	5 538	10 114	28 793	3 677
1994	21 226	10 502	79 564	27 443	6 417	10 915	30 063	4 726
1996	20 908	10 867	89 990	31 113	6 315	12 248	33 944	6 370
Entwicklung in % 1996 gegen 1994.....	-1.5	3.5	13.1	13.4	-1.6	12.2	12.9	34.8

1) Unter 148 cm Stockmaß.

1 Viehbestand

1.10 Schafbestand im Dezember nach Ländern und Regierungsbezirken

Land Regierungsbezirk	Schafe					
	Halter	ins- gesamt	unter 1 Jahr einschl. Lämmer	1 Jahr und älter		
				zur Zucht benutzte		Hammel und übrige Schafe
				weibl. Schafe einschl. Jährlinge	Schaf- böcke	
Deutschland.....1991		2 487 548	557 736	1 760 357	49 686	119 769
1992	87 276	2 385 958	562 947	1 690 508	51 235	81 268
1993	79 022	2 368 760	550 598	1 700 359	47 101	70 702
1994	77 248	2 340 139	524 038	1 696 394	47 720	71 987
1995r	70 925	2 394 741	590 950	1 686 052	49 153	68 586
1996	69 017	2 324 017	526 690	1 694 625	46 262	56 440
Veränderung in % 1996 gegen 1995.....	-2.7	-3.0	-10.9	0.5	-5.9	-17.7
Baden-Württemberg.....	7 796	286 506	72 572	202 522	5 023	6 389
RB Stuttgart.....	2 621	95 215	23 735	67 829	1 675	1 976
Karlsruhe.....	1 119	44 093	10 151	31 718	809	1 415
Freiburg.....	2 091	66 596	16 966	47 021	1 223	1 386
Tübingen.....	1 965	80 602	21 720	55 954	1 316	1 612
Bayern.....	12 815	383 241	88 190	278 644	8 965	7 442
RB Oberbayern.....	3 502	83 307	21 953	57 163	2 411	1 780
Niederbayern.....	1 870	53 770	12 192	39 261	1 397	920
Oberpfalz.....	1 029	31 233	6 920	23 119	680	514
Oberfranken.....	1 224	27 441	5 427	20 706	693	615
Mittelfranken.....	2 024	66 478	14 865	48 695	1 436	1 482
Unterfranken.....	1 287	59 038	11 623	45 266	1 012	1 137
Schwaben.....	1 879	61 974	15 210	44 434	1 336	994
Berlin.....	43	517	120	242	29	126
Brandenburg.....	1 711	120 617	22 380	94 446	1 857	1 934
Bremen.....	28	253	41	152	13	47
Hamburg.....	39	1 643	316	1 264	22	41
Hessen.....	3 911	158 772	36 288	118 738	2 840	906
RB Darmstadt.....	1 103	46 919	11 755	33 940	836	388
Giessen.....	1 073	53 214	10 126	41 995	880	213
Kassel.....	1 735	58 639	14 407	42 803	1 124	305
Mecklenburg-Vorpommern.....	1 692	68 495	14 630	50 502	1 354	2 009
Niedersachsen.....	7 996	226 237	58 939	155 594	5 785	5 919
RB Braunschweig.....	1 415	29 672	6 810	20 983	978	901
Hannover.....	1 698	48 240	13 952	31 585	1 168	1 535
Lüneburg.....	2 332	76 923	22 399	50 753	1 886	1 885
Weser-Ems.....	2 551	71 402	15 778	52 273	1 753	1 598
Nordrhein-Westfalen.....	8 494	231 377	54 411	166 789	5 758	4 419
RB Düsseldorf.....	1 216	36 597	10 044	24 934	810	809
Köln.....	1 597	54 727	12 848	39 728	1 282	869
Münster.....	2 028	34 401	8 352	23 940	1 184	925
Detmold.....	1 805	48 604	10 648	35 782	1 186	988
Arnsberg.....	1 848	57 048	12 519	42 405	1 296	828
Rheinland-Pfalz.....	3 046	132 377	28 261	100 241	2 475	1 400
RB Koblenz.....	1 310	51 352	11 051	38 787	964	550
Trier.....	845	36 855	7 247	28 693	708	207
Rheinhausen-Pfalz.....	891	44 170	9 963	32 761	803	643
Saarland.....	591	16 786	2 895	12 865	460	566
Sachsen.....	8 699	115 809	22 756	80 328	1 627	11 098
RB Chemnitz.....	4 500	33 397	6 816	20 641	501	5 439
Dresden.....	3 092	37 373	7 692	25 494	568	3 619
Leipzig.....	1 107	45 039	8 248	34 193	558	2 040
Sachsen-Anhalt.....	2 220	125 813	24 970	92 971	1 972	5 900
RB Dessau.....	337	19 750	3 576	15 050	287	837
Halle.....	868	52 560	10 486	39 672	695	1 707
Magdeburg.....	1 015	53 503	10 908	38 249	990	3 356
Schleswig-Holstein.....	3 956	222 495	54 527	161 266	4 590	2 112
Thüringen.....	5 980	233 079	45 394	178 061	3 492	6 132
Nachrichtlich:						
Früheres Bundesgebiet.....1991	56 969	1 685 821	392 092	1 227 015	38 437	28 277
1992	58 188	1 706 319	416 188	1 219 274	38 040	32 817
1993	52 605	1 694 547	403 504	1 226 971	36 957	27 115
1994	53 718	1 667 900	386 139	1 210 183	37 533	34 045
1995r	49 770	1 695 964	430 236	1 192 296	39 101	34 331
1996	48 703	1 660 128	396 536	1 198 296	35 957	29 339
Entwicklung in % 1996 gegen 1995.....	-2.1	-2.1	-7.8	0.5	-8.0	-14.5
Neue Länder und						
Berlin-Ost.....1991		801 727	165 644	533 342	11 249	91 492
1992	29 088	679 639	146 759	471 234	13 195	48 451
1993	26 417	674 213	147 094	473 388	10 144	43 587
1994	23 530	672 239	137 899	486 211	10 187	37 942
1995	21 155	698 777	160 714	493 756	10 052	34 255
1996	20 314	663 889	130 154	496 329	10 305	27 101
Entwicklung in % 1996 gegen 1995.....	-4.0	-5.0	-19.0	0.5	2.5	-20.9

1 Viehbestand

1.11 Bestand im Dezember nach kreisfreien Städten und Landkreisen

Schlüssel- nummer	Kreisfreie Stadt bzw. Landkreis	1 9 9 4				1 9 9 6			
		Pferde	Rinder		Schafe	Pferde	Rinder		Schafe
			ins- gesamt	darunter Milch- kühe			ins- gesamt	darunter Milch- kühe	
Schleswig - Holstein									
kreisfreie Städte									
01 0 01	Flensburg.....	105	434	174	.	124	492	185	8
01 0 02	Kiel.....	358	1 679	545	114	390	1 660	546	126
01 0 03	Lübeck.....	499	4 012	1 036	254	630	4 435	909	600
01 0 04	Neumünster.....	148	3 327	1 127	.	250	3 163	1 064	149
Landkreise									
01 0 51	Dithmarschen.....	4 395	164 281	39 727	58 003	4 640	160 601	39 313	60 113
01 0 53	Hzgt. Lauenburg.....	2 927	46 458	12 938	8 075	3 377	44 701	12 509	8 720
01 0 54	Nordfriesland.....	4 975	256 235	69 782	92 802	5 364	257 409	70 916	87 322
01 0 55	Ostholstein.....	3 695	36 452	13 599	5 692	3 958	35 947	12 625	5 512
01 0 56	Pinneberg.....	4 899	60 700	18 406	8 191	5 237	59 963	17 813	9 626
01 0 57	Plön.....	2 983	58 102	21 759	5 724	3 414	58 174	21 445	4 966
01 0 58	Rendsburg-Eckernförde....	6 878	224 893	74 725	13 836	8 012	227 091	73 697	14 388
01 0 59	Schleswig-Flensburg.....	4 828	263 788	79 729	14 430	5 505	264 783	79 464	14 661
01 0 60	Segeberg.....	4 670	98 812	32 620	4 361	5 327	99 510	31 887	3 585
01 0 61	Steinburg.....	3 252	140 740	46 286	10 554	3 488	142 970	47 000	9 729
01 0 62	Stormarn.....	4 737	36 324	13 280	3 135	4 991	36 071	12 840	2 990
Niedersachsen									
RB Braunschweig									
kreisfreie Städte									
03 1 01	Braunschweig.....	709	1 005	.	634	749	1 026	.	637
03 1 02	Salzgitter.....	218	504	.	792	253	480	.	487
03 1 03	Wolfenbüttel.....	420	2 209	508	337	422	2 217	513	383
Landkreise									
03 1 51	Gifhorn.....	2 808	34 053	11 916	6 195	3 060	33 405	11 401	5 807
03 1 52	Göttingen.....	2 117	25 300	9 877	5 892	2 274	24 969	9 407	4 529
03 1 53	Goslar.....	1 388	8 753	3 423	1 795	1 497	8 507	3 253	1 604
03 1 54	Helmstedt.....	955	8 179	3 073	2 324	1 100	7 647	2 720	1 986
03 1 55	Northheim.....	2 025	34 672	12 307	9 078	2 222	33 474	11 862	7 458
03 1 56	Osterode am Harz.....	1 071	10 021	3 170	1 994	1 205	10 042	2 886	2 042
03 1 57	Peine.....	1 535	8 218	2 890	3 693	1 553	7 714	2 579	2 772
03 1 58	Wolfenbüttel.....	996	3 336	1 010	2 287	1 022	3 195	803	1 967
RB Hannover									
kreisfreie Stadt									
03 2 01	Hannover 1).....
Landkreise									
03 2 51	Diepholz.....	4 451	133 440	38 851	8 722	5 097	130 430	38 310	8 194
03 2 52	Hameln-Pyrmont.....	1 398	14 659	5 118	7 312	1 545	14 489	4 992	7 639
03 2 53	Hannover 2).....	7 977	45 746	13 245	12 365	8 398	44 215	13 047	11 556
03 2 54	Hildesheim.....	1 824	11 620	3 861	11 135	1 931	10 203	3 415	9 828
03 2 55	Holzminde.....	758	19 525	6 887	3 099	738	18 835	6 445	2 405
03 2 56	Nienburg (Weser).....	2 589	73 993	20 403	6 237	2 742	69 994	19 664	6 080
03 2 57	Schaumburg.....	1 314	16 849	5 542	3 140	1 500	15 707	5 171	2 538
RB Lüneburg									
Landkreise									
03 3 51	Celle.....	2 576	34 794	10 467	8 458	2 727	34 010	10 588	9 383
03 3 52	Cuxhaven.....	5 765	276 236	85 961	11 204	6 091	277 907	87 503	10 677
03 3 53	Harburg.....	5 067	49 312	15 576	4 785	5 470	48 960	15 559	3 870
03 3 54	Lüchow-Dannenberg.....	1 936	32 340	9 727	4 652	2 119	32 147	9 708	6 020
03 3 55	Lüneburg.....	3 526	34 940	10 864	11 808	2 660	36 183	11 324	12 744
03 3 56	Osterholz.....	2 098	81 136	22 351	2 096	2 589	82 217	22 267	2 166
03 3 57	Rotenburg (Wümme).....	4 892	199 857	57 773	7 048	5 258	200 264	59 133	6 864
03 3 58	Soltau-Fallingb.	3 682	51 878	14 921	9 495	4 189	52 372	14 984	9 694
03 3 59	Stade.....	3 794	107 308	32 537	6 832	4 094	109 038	33 603	7 299
03 3 60	Uelzen.....	1 789	25 310	7 410	7 108	1 973	23 126	6 953	5 501
03 3 61	Verden.....	2 809	44 450	14 142	2 599	3 002	44 765	14 030	2 705
RB Weser-Ems									
kreisfreie Städte									
03 4 01	Delmenhorst.....	202	6 500	1 485	102	215	6 324	1 599	114
03 4 02	Emden.....	279	6 480	2 699	.	325	6 429	2 610	.
03 4 03	Oldenburg (Oldenburg)....	168	5 525	1 374	.	212	5 284	1 322	171
03 4 04	Osnabrück.....	613	3 769	952	252	604	3 441	883	188
03 4 05	Wilhelmshaven.....	444	6 322	2 569	.	423	6 387	2 428	.
Landkreise									
03 4 51	Ammerland.....	2 135	98 199	28 366	1 935	2 451	99 307	28 323	2 020
03 4 52	Aurich.....	2 881	131 120	52 060	5 682	3 179	133 897	52 255	5 907
03 4 53	Cloppenburg.....	2 716	189 434	31 977	3 272	2 889	187 759	31 107	3 649
03 4 54	Emsland.....	3 475	225 527	47 600	9 066	3 703	224 679	46 227	8 392
03 4 55	Friesland.....	1 466	86 511	30 966	7 320	1 706	86 788	31 233	7 704
03 4 56	Grfsch. Bentheim.....	1 867	123 836	29 616	1 941	2 098	116 332	30 186	1 964
03 4 57	Leer.....	2 042	139 291	59 777	4 547	2 094	144 058	60 629	4 511
03 4 58	Oldenburg (Oldenburg)....	3 084	101 342	20 708	6 680	3 436	97 112	20 621	6 200
03 4 59	Osnabrück.....	5 987	156 439	39 346	7 845	6 466	153 049	38 088	8 279
03 4 60	Vechta.....	2 316	113 394	11 743	1 028	2 286	112 620	11 504	1 127
03 4 61	Wesermarsch.....	2 116	137 262	45 364	14 403	2 159	141 073	46 592	15 129
03 4 62	Wittmund.....	1 607	88 351	32 540	1 943	1 753	90 642	32 798	2 016

1) Enthalten in 03 2 53 Hannover. 2) Einschl. 03 2 01 Hannover, Stadt.

StBA, FS 3, R 4, 1996

1 Viehbestand

1.11 Bestand im Dezember nach kreisfreien Städten und Landkreisen

Schlüssel- nummer	Kreisfreie Stadt bzw. Landkreis	1 9 9 4				1 9 9 6			
		Pferde	Rinder		Schafe	Pferde	Rinder		Schafe
			ins- gesamt	darunter Milch- kühe			ins- gesamt	darunter Milch- kühe	
Bremen									
04 0 11	kreisfreie Städte								
04 0 12	Bremen, Stadt.....	866	13 070	3 771	301	894	12 383	3 648	239
	Bremerhaven, Stadt.....	332	374	92	61	314	375	98	14
Nordrhein - Westfalen									
05 1	RB Düsseldorf								
	kreisfreie Städte								
05 1 11	Düsseldorf.....	1 246	744	130	1 660	1 241	843	150	1 773
05 1 12	Duisburg.....	629	1 948	405	2 727	630	1 719	322	3 865
05 1 13	Essen.....	1 004	2 193	457	1 825	1 091	2 214	503	1 874
05 1 14	Krefeld.....	990	1 719	772	799	1 087	1 449	674	825
05 1 16	Mönchengladbach.....	675	4 807	1 859	1 100	944	4 444	1 684	1 410
05 1 17	Mülheim an der Ruhr.....	1 039	1 238	153	729	890	1 008	126	677
05 1 19	Oberhausen.....	256	641	151	48	195	669	142	.
05 1 20	Remscheid.....	236	2 325	856	182	296	2 312	836	.
05 1 22	Solingen.....	436	1 766	613	859	476	1 731	635	741
05 1 24	Wuppertal.....	818	3 372	1 103	1 493	879	3 465	1 028	1 624
	Landkreise								
05 1 54	Kleve.....	3 415	134 274	41 297	7 932	3 577	131 564	41 389	7 525
05 1 58	Mettmann.....	3 303	7 164	2 205	4 083	3 435	6 661	2 017	1 363
05 1 62	Neuss.....	3 017	10 529	3 724	5 302	3 487	10 026	3 362	3 322
05 1 66	Viersen.....	2 898	35 527	14 170	4 404	3 108	33 933	13 659	3 213
05 1 70	Wesel.....	4 174	90 698	25 737	7 627	4 632	90 002	25 408	8 100
05 3	RB Köln								
	kreisfreie Städte								
05 3 13	Aachen.....	1 096	11 096	5 118	1 648	1 151	10 996	5 024	1 767
05 3 14	Bonn.....	208	665	249	1 453	179	649	303	1 662
05 3 15	Köln.....	1 666	749	166	2 424	1 813	796	142	2 246
05 3 16	Leverkusen.....	417	1 392	465	1 007	385	1 601	450	1 835
	Landkreise								
05 3 54	Aachen.....	1 630	22 305	9 548	1 854	1 850	21 584	9 049	1 513
05 3 58	Düren.....	1 516	22 796	9 635	8 899	1 627	22 424	8 950	8 990
05 3 62	Erftkreis.....	2 503	4 020	1 531	4 451	2 606	3 598	1 391	4 607
05 3 66	Euskirchen.....	3 343	46 615	15 719	10 070	3 268	47 135	14 860	11 094
05 3 70	Heinsberg.....	1 413	40 192	14 631	1 607	1 533	39 101	14 601	1 488
05 3 74	Oberbergischer Kreis...	2 856	55 898	22 579	10 972	3 097	56 199	21 982	8 148
05 3 78	Rhein-Bergischer Kreis..	2 005	21 509	9 166	3 599	1 995	21 479	8 583	3 462
05 3 82	Rhein-Sieg-Kreis.....	4 297	45 399	16 287	9 137	4 716	44 792	15 227	7 915
05 5	RB Münster								
	kreisfreie Städte								
05 5 12	Bottrop.....	403	4 034	925	1 433	377	3 503	940	732
05 5 13	Gelsenkirchen.....	1 223	1 080	314	142	1 188	1 021	358	82
05 5 15	Münster (Westfalen).....	1 707	15 760	2 925	993	1 876	14 758	2 729	1 012
	Landkreise								
05 5 54	Borken.....	3 238	233 250	46 361	8 094	3 399	217 663	45 861	8 362
05 5 58	Coesfeld.....	4 736	84 425	16 091	5 874	5 229	79 819	16 127	5 218
05 5 62	Recklinghausen.....	3 933	32 527	6 675	5 047	4 364	32 099	6 731	5 045
05 5 66	Steinfurt.....	4 482	176 668	28 716	5 445	5 781	170 726	27 312	4 683
05 5 70	Warendorf.....	4 391	102 873	18 337	9 235	4 906	95 299	17 499	9 267
05 7	RB Detmold								
	kreisfreie Stadt								
05 7 11	Bielefeld.....	1 097	4 435	1 636	1 044	1 168	4 516	1 638	1 042
	Landkreise								
05 7 54	Gütersloh.....	3 673	79 075	22 559	4 882	4 171	74 706	21 719	3 745
05 7 58	Herford.....	1 625	11 759	2 849	3 263	1 662	10 963	2 495	3 082
05 7 62	Höxter.....	1 947	50 628	14 845	10 519	2 211	46 948	13 749	10 061
05 7 66	Lippe.....	2 542	26 422	7 718	7 723	2 913	25 051	7 206	7 916
05 7 70	Minden-Lübbecke.....	2 994	59 212	17 024	6 035	3 266	56 002	16 382	5 567
05 7 74	Paderborn.....	2 494	61 787	15 965	17 233	2 670	59 848	15 347	17 191
05 9	RB Arnsberg								
	kreisfreie Städte								
05 9 11	Bochum.....	985	567	.	1 060	944	436	.	1 171
05 9 13	Dortmund.....	1 164	3 675	429	1 371	1 177	3 145	360	1 652
05 9 14	Hagen.....	689	1 833	636	333	699	1 785	621	263
05 9 15	Hamm.....	861	11 200	2 562	1 883	1 008	10 600	2 438	1 312
05 9 16	Herne.....	248	303	.	50	286	166	.	75
	Landkreise								
05 9 54	Ennepe-Ruhr-Kreis.....	2 295	15 718	6 025	3 117	2 538	15 647	5 752	3 302
05 9 58	Hochsauerlandkreis.....	2 593	76 333	24 856	13 992	2 734	76 361	24 477	12 695
05 9 62	Märkischer Kreis.....	2 754	35 612	12 337	5 756	2 980	35 457	12 202	4 735
05 9 66	Olpe.....	1 027	23 321	6 644	3 282	1 242	23 265	6 331	3 651
05 9 70	Siegen-Wittgenstein.....	2 135	21 524	6 482	7 997	2 206	21 515	5 875	7 151
05 9 74	Soest.....	2 528	52 380	12 206	16 946	2 703	49 187	11 722	16 353
05 9 78	Unna.....	2 244	21 622	3 968	5 143	2 823	18 298	3 695	4 688

1 Viehbestand

1.11 Bestand im Dezember nach kreisfreien Städten und Landkreisen

Schlüsselnummer	Kreisfreie Stadt bzw. Landkreis	1 9 9 4				1 9 9 6			
		Pferde	Rinder		Schafe	Pferde	Rinder		Schafe
			insgesamt	darunter Milch- kühe			insgesamt	darunter Milch- kühe	
Hessen									
06 4	RB Darmstadt								
	kreisfreie Städte								
06 4 11	Darmstadt.....	393	490	.	.	388	.	.	.
06 4 12	Frankfurt am Main.....	950	552	224	484	911	463	178	615
06 4 13	Offenbach am Main.....	98	84	.	.	132	.	.	.
06 4 14	Wiesbaden.....	820	902	241	880	793	894	214	789
	Landkreise								
06 4 31	Bergstraße.....	2 158	21 521	5 780	5 019	2 324	20 843	5 384	5 848
06 4 32	Darmstadt-Dieburg.....	2 250	15 815	3 955	2 576	2 441	14 781	3 673	2 531
06 4 33	Groß-Gerau.....	1 152	4 393	1 134	1 884	1 311	3 859	907	1 780
06 4 34	Hochtaunuskreis.....	1 601	5 351	1 690	3 320	1 718	5 459	1 715	3 577
06 4 35	Main-Kinzig-Kreis.....	2 653	42 264	13 138	10 241	2 867	42 809	12 159	10 883
06 4 36	Main-Taunus-Kreis.....	1 044	1 594	469	962	1 159	1 592	405	806
06 4 37	Odenwaldkreis.....	1 608	24 514	8 243	4 685	1 724	25 119	8 031	5 085
06 4 38	Offenbach.....	1 405	3 942	1 140	2 878	1 601	3 378	938	2 351
06 4 39	Rheingau-Taunus-Kreis....	1 741	5 030	1 085	3 632	1 885	4 787	858	3 638
06 4 40	Wetteraukreis.....	2 449	28 809	9 462	9 416	2 769	27 990	8 848	8 958
06 5	RB Gießen								
	Landkreise								
06 5 31	Gießen.....	2 147	18 675	5 183	8 557	2 286	18 380	4 943	8 315
06 5 32	Lahn-Dill-Kreis.....	2 122	12 880	2 969	14 478	2 304	14 234	2 698	13 678
06 5 33	Limburg-Weilburg.....	1 519	23 811	7 875	4 188	1 680	23 581	7 499	4 147
06 5 34	Marburg-Biedenkopf.....	2 264	43 648	13 025	15 655	2 425	42 708	12 608	16 005
06 5 35	Vogelsbergkreis.....	2 181	67 488	23 378	9 510	2 292	67 659	23 085	11 069
06 6	RB Kassel								
	kreisfreie Stadt								
06 6 11	Kassel.....	99	136	.	476	97	149	.	.
	Landkreise								
06 6 31	Fulda.....	2 050	75 790	24 272	9 731	2 314	77 307	24 473	10 355
06 6 32	Hersfeld-Rotenburg.....	1 121	33 070	10 106	4 209	1 217	32 322	9 635	4 565
06 6 33	Kassel.....	2 677	25 400	.	10 667	2 852	24 795	.	10 936
06 6 34	Schwalm-Eder-Kreis.....	2 002	46 048	16 383	10 186	2 171	45 453	15 942	11 357
06 6 35	Waldeck-Frankenberg.....	2 867	73 299	25 908	13 825	3 047	74 722	26 265	12 797
06 6 36	Werra-Meißner-Kreis.....	1 324	24 471	8 455	6 900	1 310	24 626	8 667	.
Rheinland - Pfalz									
07 1	RB Koblenz								
	kreisfreie Stadt								
07 1 11	Koblenz.....	137	670	193	53	64	556	184	39
	Landkreise								
07 1 31	Ahrweiler.....	964	16 088	4 490	7 253	962	16 181	4 397	7 177
07 1 32	Altenkirchen (Westerwald)	1 148	23 916	6 714	4 735	1 255	24 449	6 777	5 002
07 1 33	Bad Kreuznach.....	1 360	12 011	2 967	7 280	1 447	11 656	2 665	7 296
07 1 34	Birkenfeld.....	951	17 606	4 896	4 243	1 006	17 557	4 800	3 205
07 1 35	Cochem-Zell.....	544	10 268	3 280	2 816	651	10 478	3 297	2 865
07 1 37	Mayen-Koblenz.....	1 139	12 275	2 702	3 607	1 330	12 155	2 464	4 140
07 1 38	Neuwied.....	1 669	20 625	6 095	6 364	1 674	20 379	5 717	5 512
07 1 40	Rhein-Hunsrück-Kreis.....	1 458	24 948	7 645	4 811	1 568	24 287	7 247	4 352
07 1 41	Rhein-Lahn-Kreis.....	1 370	18 931	5 077	4 714	1 447	17 894	5 000	4 764
07 1 43	Westerwaldkreis.....	1 853	27 582	6 592	8 386	1 946	28 131	6 642	7 000
07 2	RB Trier								
	kreisfreie Stadt								
07 2 11	Trier.....	205	998	270	.	237	1 035	278	.
	Landkreise								
07 2 31	Berncastel-Wittlich.....	979	31 073	9 200	9 318	1 184	31 189	9 257	9 041
07 2 32	Bitburg-Prüm.....	1 306	122 704	45 951	12 372	1 446	124 726	46 685	12 985
07 2 33	Daun.....	1 091	37 497	14 026	11 204	1 124	37 654	13 814	10 359
07 2 35	Trier-Saarburg.....	1 025	29 976	8 946	.	1 110	30 603	9 063	.
07 3	RB Rheinhessen-Pfalz								
	kreisfreie Städte								
07 3 11	Frankenthal (Pfalz).....	24	.	.	-	.	41	.	-
07 3 12	Kaiserslautern.....	215	480	125	148	204	412	113	158
07 3 13	Landau in der Pfalz.....	88	39	7	341	107	40	.	305
07 3 14	Ludwigshafen am Rhein....	145	165	.	.	145	141	.	-
07 3 15	Mainz.....	337	118	.	.	308	110	.	.
07 3 16	Neustadt an der Weinstr..	141	386	141	1 388	165	404	140	1 429
07 3 17	Pirmasens.....	78	1 066	343	965	96	952	277	595
07 3 18	Speyer.....	153	28	10	.
07 3 19	Worms.....	177	364	118	.	145	351	114	.
07 3 20	Zweibrücken.....	265	2 446	899	891	256	2 488	867	1 527
	Landkreise								
07 3 31	Alzey-Worms.....	405	647	176	415	621	672	164	363
07 3 32	Bad Dürkheim.....	651	1 381	243	1 907	684	1 175	171	2 589
07 3 33	Donnersbergkreis.....	1 207	11 521	3 027	9 822	1 412	11 332	2 726	9 066
07 3 34	Germersheim.....	648	3 024	636	1 540	611	2 852	556	1 539
07 3 35	Kaiserslautern.....	1 531	15 670	4 180	7 391	1 580	15 139	3 796	6 618
07 3 36	Kusel.....	865	18 003	4 756	9 227	1 064	17 875	4 593	8 902
07 3 37	Südliche Weinstraße.....	699	1 900	270	4 019	841	1 819	207	4 387
07 3 38	Ludwigshafen.....	554	796	134	853	569	792	122	218
07 3 39	Mainz-Bingen.....	1 013	1 598	395	1 284	1 016	1 694	387	1 361
07 3 40	Pirmasens.....	1 317	20 971	6 320	5 347	1 405	20 119	5 947	5 066

1 Viehbestand

1.11 Bestand im Dezember nach kreisfreien Städten und Landkreisen

Schlüssel- nummer	Kreisfreie Stadt bzw. Landkreis	1 9 9 4				1 9 9 6			
		Pferde	Rinder		Schafe	Pferde	Rinder		Schafe
			ins- gesamt	darunter Milch- kühe			ins- gesamt	darunter Milch- kühe	
Baden - Württemberg									
08 1	RB Stuttgart								
08 1 11	kreisfreie Stadt Stuttgart.....	455	1 293	487	.	496	1 074	491	.
	Landkreise								
08 1 15	Böblingen.....	2 721	13 139	4 460	5 957	2 752	12 721	4 236	6 317
08 1 16	Esslingen.....	2 394	16 119	4 689	12 029	2 437	15 328	4 378	13 888
08 1 17	Göppingen.....	1 737	39 734	14 095	12 875	1 955	38 997	13 775	12 006
08 1 18	Ludwigsburg.....	2 166	23 615	7 470	5 065	2 227	22 333	7 097	4 917
08 1 19	Rems-Murr-Kreis.....	2 200	33 198	10 633	7 649	2 331	31 676	10 078	7 440
08 1 21	kreisfreie Stadt Heilbronn.....	105	1 066	453	.	94	996	429	.
	Landkreise								
08 1 25	Heilbronn.....	2 210	25 601	8 400	8 695	2 318	23 517	7 832	9 162
08 1 26	Hohenlohekreis.....	1 226	32 232	10 805	5 092	1 269	31 902	10 699	5 348
08 1 27	Schwäbisch Hall.....	2 301	87 631	29 595	10 496	2 484	86 570	28 620	9 837
08 1 28	Main-Tauber-Kreis.....	1 235	38 618	11 787	5 995	1 312	36 964	11 494	5 518
08 1 35	Heidenheim.....	1 163	30 405	10 449	8 757	1 215	29 760	10 361	8 998
08 1 36	Ostalbkreis.....	3 896	102 512	34 247	11 709	4 221	100 827	33 547	10 994
08 2	RB Karlsruhe								
08 2 11	kreisfreie Städte Baden-Baden.....	146	153	20	1 695	138	211	16	1 913
08 2 12	Karlsruhe.....	538	575	222	129	548	524	185	164
	Landkreise								
08 2 15	Karlsruhe.....	2 887	10 329	2 830	5 185	2 992	9 438	2 620	4 600
08 2 16	Rastatt.....	1 065	3 896	1 046	3 507	949	3 817	1 030	3 604
08 2 21	kreisfreie Städte Heidelberg.....	319	1 034	328	12	335	1 117	325	25
08 2 22	Mannheim.....	583	238	75	47	581	203	61	70
	Landkreise								
08 2 25	Neckar-Odenwald-Kreis....	2 063	39 149	12 137	6 004	2 151	38 694	11 641	5 605
08 2 26	Rhein-Neckar-Kreis.....	3 410	22 636	6 303	7 217	3 447	21 488	5 993	6 889
08 2 31	kreisfreie Stadt Pforzheim.....	311	609	165	1 506	326	462	143	1 399
	Landkreise								
08 2 35	Calw.....	1 631	16 234	5 749	8 748	1 791	16 218	5 534	9 125
08 2 36	Enzkreis.....	1 650	12 677	3 738	1 912	1 877	13 007	3 664	1 976
08 2 37	Freudenstadt.....	1 177	17 611	5 900	6 522	1 293	16 814	5 723	8 723
08 3	RB Freiburg								
08 3 11	kreisfreie Stadt Freiburg im Breisgau....	346	788	188	5 405	379	915	176	5 158
	Landkreise								
08 3 15	Breisgau-Hochschwarzwald.	2 434	37 837	14 529	9 150	2 657	37 916	14 167	8 605
08 3 16	Emmendingen.....	1 105	22 007	6 102	4 457	1 104	21 521	5 666	4 272
08 3 17	Ortenaukreis.....	2 529	44 527	14 798	8 193	2 693	43 675	14 220	8 962
08 3 25	Rottweil.....	1 169	28 731	9 166	8 836	1 320	28 327	9 029	9 218
08 3 26	Schwarzwald-Baar-Kreis...	1 469	41 272	15 630	4 941	1 503	41 281	15 464	5 190
08 3 27	Tuttlingen.....	871	19 700	6 540	7 373	876	19 584	6 378	6 352
08 3 35	Konstanz.....	1 676	35 478	11 901	4 207	1 749	35 090	11 666	5 271
08 3 36	Lörrach.....	1 650	22 396	6 826	5 492	1 767	22 277	6 348	5 723
08 3 37	Waldshut.....	2 095	46 393	14 283	7 136	2 333	46 747	14 254	7 845
08 4	RB Tübingen								
08 4 15	Landkreise Reutlingen.....	3 051	39 272	12 855	20 305	3 352	38 756	12 556	20 044
08 4 16	Tübingen.....	1 572	8 057	2 505	6 860	1 699	7 794	2 431	7 059
08 4 17	Zollernalbkreis.....	1 944	14 992	4 275	16 525	1 953	15 619	4 159	16 953
08 4 21	kreisfreie Stadt Ulm.....	361	3 600	1 174	679	360	3 418	1 096	598
	Landkreise								
08 4 25	Alb-Donau-Kreis.....	2 300	76 188	27 637	11 154	2 470	73 346	26 849	10 937
08 4 26	Biberach.....	3 062	127 988	46 646	5 775	3 297	122 775	45 637	6 250
08 4 35	Bodenseekreis.....	1 995	36 520	16 057	4 327	2 094	35 631	15 557	4 879
08 4 36	Ravensburg.....	4 637	177 730	86 167	6 169	5 013	177 774	85 362	6 037
08 4 37	Sigmaringen.....	1 934	56 825	19 979	6 766	2 073	54 873	19 334	7 845

1 Viehbestand

1.11 Bestand im Dezember nach kreisfreien Städten und Landkreisen

Schlüssel- nummer	Kreisfreie Stadt bzw. Landkreis	1 9 9 4				1 9 9 6			
		Pferde	Rinder		Schafe	Pferde	Rinder		Schafe
			ins- gesamt	darunter Milch- kühe			ins- gesamt	darunter Milch- kühe	
Bayern									
09 1	RB Oberbayern								
	kreisfreie Städte								
09 1 61	Ingolstadt.....	329	4 732	1 441	574	375	4 283	1 346	607
09 1 62	München.....	1 497	1 838	208	644	1 226	2 288	187	1 060
09 1 63	Rosenheim.....	154	3 830	1 819	126	167	3 968	1 827	95
	Landkreise								
09 1 71	Altötting.....	1 105	66 401	22 192	5 070	1 169	65 349	22 115	4 205
09 1 72	Berchtesgadener Land.....	847	36 188	15 620	3 910	962	36 282	15 335	3 674
09 1 73	Bad Tölz-Wolfratshausen...	1 618	45 787	21 112	3 355	1 684	45 795	20 404	2 705
09 1 74	Dachau.....	1 155	54 055	15 120	2 595	1 325	52 987	14 849	4 055
09 1 75	Ebersberg.....	1 445	48 207	20 450	3 655	1 494	47 641	20 094	3 394
09 1 76	Eichstätt.....	921	40 065	14 456	7 859	1 058	39 099	14 129	8 111
09 1 77	Erding.....	1 695	130 002	36 529	3 600	1 983	125 700	36 130	3 234
09 1 78	Freising.....	1 484	54 498	16 022	2 795	1 667	53 111	15 298	2 918
09 1 79	Fürstenfeldbruck.....	1 081	28 945	6 883	1 761	1 227	27 556	6 630	1 826
09 1 80	Garmisch-Partenkirchen...	1 529	18 192	7 736	6 727	1 484	18 160	7 609	6 843
09 1 81	Landsberg am Lech.....	1 568	58 342	24 947	4 105	1 620	57 912	24 068	4 051
09 1 82	Miesbach.....	1 661	38 990	20 039	2 955	1 759	39 238	19 704	2 841
09 1 83	Mühldorf am Inn.....	1 648	115 559	38 689	3 644	1 706	115 239	38 297	3 998
09 1 84	München.....	1 871	13 991	3 858	2 810	2 018	11 794	3 666	3 533
09 1 85	Neuburg-Schrobenhausen...	859	46 962	16 901	5 134	964	46 190	16 272	5 374
09 1 86	Pfaffenhofen a.d. Ilm....	1 113	34 365	12 147	3 554	1 292	33 828	11 937	3 995
09 1 87	Rosenheim.....	3 091	147 422	67 044	7 333	3 404	147 708	65 610	7 940
09 1 88	Starnberg.....	1 753	16 364	6 162	787	1 745	16 252	6 018	799
09 1 89	Traunstein.....	2 727	139 147	55 277	4 788	2 855	138 448	54 207	4 149
09 1 90	Weilheim-Schongau.....	3 016	84 823	39 173	3 801	3 248	85 047	38 532	3 900
09 2	RB Niederbayern								
	kreisfreie Städte								
09 2 61	Landshut.....	80	2 640	792	53	78	2 491	781	59
09 2 62	Passau.....	215	2 126	908	310	212	2 080	865	285
09 2 63	Straubing.....	173	893	228	25	150	782	196	17
	Landkreise								
09 2 71	Deggendorf.....	905	44 376	13 223	3 205	1 009	42 203	13 002	3 235
09 2 72	Freyung-Grafenau.....	1 012	45 849	21 832	974	1 209	45 572	20 929	1 544
09 2 73	Kelheim.....	768	36 763	10 588	5 758	860	34 914	10 195	6 118
09 2 74	Landshut.....	1 671	115 764	28 333	4 379	1 905	110 746	27 479	4 220
09 2 75	Passau.....	2 210	109 156	41 526	8 103	2 420	107 818	41 058	8 985
09 2 76	Regen.....	1 264	41 852	18 434	3 001	1 346	42 242	18 067	2 608
09 2 77	Rottal-Inn.....	1 711	162 964	48 629	9 219	1 875	161 164	47 820	10 908
09 2 78	Straubing-Bogen.....	1 405	54 548	21 144	10 053	1 558	52 897	20 156	10 346
09 2 79	Dingolfing-Landau.....	1 127	55 758	10 250	5 243	1 207	52 627	9 806	5 445
09 3	RB Oberpfalz								
	kreisfreie Städte								
09 3 61	Amberg.....	121	2 349	893	1 345	107	2 250	908	1 409
09 3 62	Regensburg.....	47	535	179	12	45	551	168	.
09 3 63	Weiden i.d. Oberpfalz....	216	3 387	1 351	93	215	3 386	1 344	.
	Landkreise								
09 3 71	Amberg-Weizbach.....	1 193	63 558	24 557	3 969	1 432	63 981	24 589	3 470
09 3 72	Cham.....	1 653	123 740	47 186	2 588	1 977	124 369	46 226	2 400
09 3 73	Neumarkt i.d. OPf.	1 454	71 596	27 372	10 772	1 630	71 003	27 449	10 193
09 3 74	Neustadt a.d. Waldnaab...	893	71 641	28 414	2 976	1 130	72 314	28 502	3 222
09 3 75	Regensburg.....	1 264	58 378	19 430	5 399	1 327	55 639	19 036	5 618
09 3 76	Schwandorf.....	1 004	82 226	30 189	4 027	1 053	83 605	30 874	3 508
09 3 77	Tirschenreuth.....	860	65 199	23 643	1 306	990	65 250	23 878	1 320
09 4	RB Oberfranken								
	kreisfreie Städte								
09 4 61	Bamberg.....	103	311	125	.	88	522	109	140
09 4 62	Bayreuth.....	213	2 917	1 136	132	233	2 913	1 170	.
09 4 63	Coburg.....	30	917	402	153	32	1 243	440	208
09 4 64	Hof.....	170	2 479	1 030	.	168	2 405	1 004	.
	Landkreise								
09 4 71	Bamberg.....	960	40 309	16 422	3 914	1 167	39 658	15 928	4 019
09 4 72	Bayreuth.....	1 383	59 804	25 123	3 260	1 635	59 987	25 137	3 294
09 4 73	Coburg.....	941	29 284	11 895	957	1 115	29 453	11 821	1 058
09 4 74	Forchheim.....	779	19 535	9 575	3 904	901	19 565	9 085	3 810
09 4 75	Hof.....	962	48 952	18 549	4 302	1 029	49 358	18 538	4 129
09 4 76	Kronach.....	690	17 968	6 691	1 692	829	17 729	6 651	1 684
09 4 77	Kulmbach.....	881	32 335	12 309	3 335	1 012	31 685	11 888	3 786
09 4 78	Lichtenfels.....	349	21 372	7 360	3 174	388	20 819	7 128	3 441
09 4 79	Munsiedel i. Fichtelg. ...	668	28 494	9 819	829	695	28 240	9 838	1 102

StBA, FS 3, R 4, 1996

1 Viehbestand

1.11 Bestand im Dezember nach kreisfreien Städten und Landkreisen

Schlüssel- nummer	Kreisfreie Stadt bzw. Landkreis	1 9 9 4				1 9 9 6			
		Pferde	Rinder		Schafe	Pferde	Rinder		Schafe
			ins- gesamt	darunter Milch- kühe			ins- gesamt	darunter Milch- kühe	
Bayern									
09 5	RB Mittelfranken								
	kreisfreie Städte								
09 5 61	Ansbach.....	279	6 531	2 251	1 086	277	6 693	2 172	1 177
09 5 62	Erlangen.....	113	2 150	856	245	121	2 346	897	.
09 5 63	Fürth.....	111	1 950	572	826	123	1 705	562	.
09 5 64	Nürnberg.....	481	1 538	565	1 093	475	1 434	506	810
09 5 65	Schwabach.....	145	1 633	559	82	127	1 631	630	83
	Landkreise								
09 5 71	Ansbach.....	2 013	167 605	55 736	19 281	2 465	164 946	54 717	19 124
09 5 72	Erlangen-Höchstadt.....	842	18 464	7 142	3 352	883	17 693	6 752	3 837
09 5 73	Fürth.....	786	21 076	6 983	2 717	749	20 989	7 003	2 940
09 5 74	Nürnberger Land.....	1 475	24 188	10 156	5 708	1 572	23 891	9 783	6 184
09 5 75	Neustadt a.d. Aisch- Bad Windsheim.....	1 153	86 141	28 809	11 048	1 362	83 381	27 827	11 983
09 5 76	Roth.....	1 053	44 013	16 163	7 422	1 261	44 002	16 008	7 486
09 5 77	Weißenburg-Gunzenhausen..	1 027	71 510	23 283	10 541	1 244	70 226	22 752	11 672
09 6	RB Unterfranken								
	kreisfreie Städte								
09 6 61	Aschaffenburg.....	.	313	107	.	.	368	109	875
09 6 62	Schweinfurt.....	.	231	71	.	.	207	.	-
09 6 63	Würzburg.....	144	543	143	.	167	546	.	-
	Landkreise								
09 6 71	Aschaffenburg.....	1 626	6 614	1 281	7 675	1 632	7 037	1 144	8 040
09 6 72	Bad Kissingen.....	858	21 553	6 522	7 351	993	21 729	6 402	7 346
09 6 73	Rhön-Grabfeld.....	736	18 938	6 206	5 472	870	17 833	5 909	5 833
09 6 74	Haßberge.....	536	28 085	9 455	5 286	720	27 152	9 146	5 750
09 6 75	Kitzingen.....	653	27 420	8 742	4 141	695	26 546	8 553	5 468
09 6 76	Miltenberg.....	1 085	11 588	3 030	6 304	1 162	11 297	2 727	5 964
09 6 77	Main-Spessart.....	984	15 069	3 254	10 915	1 025	13 498	2 892	11 242
09 6 78	Schweinfurt.....	814	29 784	6 448	4 406	985	26 538	5 999	4 354
09 6 79	Würzburg.....	1 067	29 189	7 368	4 121	1 147	26 431	6 829	4 166
09 7	RB Schwaben								
	kreisfreie Städte								
09 7 61	Augsburg.....	171	1 981	676	553	177	2 162	610	602
09 7 62	Kaufbeuren.....	76	2 049	1 052	36	86	2 096	1 043	31
09 7 63	Kempten (Allgäu).....	132	5 985	3 489	59	148	6 021	3 349	30
09 7 64	Memmingen.....	136	7 326	3 389	312	145	7 139	3 305	343
	Landkreise								
09 7 71	Aichach-Friedberg.....	1 364	73 674	20 485	6 333	1 483	69 861	19 946	6 168
09 7 72	Augsburg.....	2 695	78 438	33 312	5 494	3 017	75 483	31 937	6 148
09 7 73	Dillingen a.d. Donau.....	1 030	68 647	18 318	7 289	1 288	64 390	17 655	7 506
09 7 74	Günzburg.....	1 593	72 395	27 340	7 735	1 832	68 852	26 177	8 174
09 7 75	Neu-Ulm.....	1 175	39 258	13 679	5 686	1 251	37 029	13 163	5 775
09 7 76	Lindau.....	794	32 527	17 104	1 046	928	32 732	16 385	1 233
09 7 77	Ostallgäu.....	2 922	152 729	79 857	3 872	3 205	154 187	77 099	3 767
09 7 78	Unterallgäu.....	2 044	176 954	88 452	7 973	2 402	176 411	86 476	8 207
09 7 79	Donau-Ries.....	1 142	103 378	28 431	10 577	1 267	98 156	27 683	11 449
09 7 80	Oberallgäu.....	2 055	96 365	49 528	2 344	2 256	97 176	47 965	2 541
Saarland									
10 0 41	Stadtverband Saarbrücken.....	864	3 898	954	1 827	1 214	3 793	818	1 761
	Landkreise								
10 0 42	Merzig-Wadern.....	846	16 488	4 521	2 482	1 001	16 288	4 338	2 709
10 0 43	Neunkirchen.....	539	6 592	1 870	2 613	644	6 968	2 005	2 008
10 0 44	Saarlouis.....	858	10 364	3 033	3 204	948	10 739	2 943	2 932
10 0 45	Saarpfalz-Kreis.....	1 206	9 542	2 725	3 814	1 430	9 639	2 586	3 440
10 0 46	Sankt Wendel.....	745	15 667	4 617	4 109	878	15 888	4 581	3 876

1 Viehbestand

1.11 Bestand im Dezember nach kreisfreien Städten und Landkreisen

Schlüssel- nummer	Kreisfreie Stadt bzw. Landkreis	1 9 9 4				1 9 9 6			
		Pferde	Rinder		Schafe	Pferde	Rinder		Schafe
			ins- gesamt	darunter Milch- kühe			ins- gesamt	darunter Milch- kühe	
Brandenburg									
12 0 51	kreisfreie Städte								
12 0 52	Brandenburg an der Havel.....	60	1 423	.	.	51	1 591	.	.
12 0 53	Cottbus.....	86	2 366	.	69	112	2 569	.	61
12 0 54	Frankfurt (Oder).....	120	3 766	1 737	1 694	140	4 073	1 708	.
	Potsdam.....	74	209	.	.	79	318	-	.
Landkreise									
12 0 60	Barnim.....	496	20 518	7 146	5 969	743	21 933	7 167	4 914
12 0 61	Dahme-Spreewald.....	1 495	48 545	15 138	5 695	1 824	51 433	14 920	3 192
12 0 62	Elbe-Elster.....	1 106	69 243	21 800	7 399	1 367	70 525	22 554	7 431
12 0 63	Havelland.....	2 060	42 325	15 086	7 396	2 555	45 832	14 520	7 776
12 0 64	Märkisch-Oderland.....	1 396	44 046	14 666	20 635	1 716	44 396	15 421	20 581
12 0 65	Oberhavel.....	1 544	36 034	12 369	5 946	1 921	38 515	12 689	6 665
12 0 66	Oberspreewald-Lausitz.....	689	19 277	5 716	2 763	693	20 019	5 436	2 364
12 0 67	Oder-Spree.....	737	40 559	15 440	8 669	851	41 501	15 342	10 533
12 0 68	Ostprignitz-Ruppin.....	1 555	78 467	21 682	13 354	1 852	79 429	21 171	10 946
12 0 69	Potsdam-Mittelmark.....	1 475	55 220	16 376	11 164	1 962	60 488	16 993	10 898
12 0 70	Prignitz.....	1 334	85 774	29 274	11 663	1 554	88 407	30 777	11 795
12 0 71	Spree-Neiße.....	622	28 576	7 900	2 386	810	30 758	8 356	2 883
12 0 72	Teltow-Fläming.....	1 041	54 954	18 238	7 210	1 459	47 764	18 154	9 110
12 0 73	Uckermark.....	1 715	66 992	22 451	10 162	1 852	66 885	22 963	10 435
Mecklenburg-Vorpommern									
13 0 01	kreisfreie Städte								
13 0 02	Greifswald.....	42	804	534	36	26	589	310	32
13 0 03	Neubrandenburg.....	53	.	.	50	42	.	.	48
13 0 04	Rostock.....	274	784	.	96	241	1 043	.	85
13 0 05	Schwerin.....	18	25	.	.	27	.	.	18
13 0 06	Stralsund.....	.	.	.	81	18	.	.	22
	Wismar.....	51	.	.	139
Landkreise									
13 0 51	Bad Doberan.....	1 521	37 998	15 340	5 073	1 498	38 412	15 624	5 309
13 0 52	Demmin.....	1 559	52 173	21 271	2 538	1 534	54 959	21 433	2 300
13 0 53	Güstrow.....	1 718	61 396	24 476	7 513	1 300	64 910	24 639	7 193
13 0 54	Ludwigslust.....	1 648	95 455	30 075	8 243	3 093	82 849	31 407	11 270
13 0 55	Mecklenburg-Strelitz.....	1 069	32 558	12 513	7 659	1 377	34 577	12 112	7 638
13 0 56	Müritz.....	1 283	39 662	11 107	2 888	1 389	37 906	12 803	2 702
13 0 57	Nordvorpommern.....	1 434	60 441	22 545	9 112	1 594	65 598	24 406	8 200
13 0 58	Nordwestmecklenburg.....	1 544	51 270	25 086	4 864	1 711	51 221	24 877	7 835
13 0 59	Ostvorpommern.....	1 523	49 354	18 487	4 035	1 564	49 826	17 486	3 825
13 0 60	Parchim.....	1 363	62 635	23 688	6 429	1 607	66 338	24 275	6 145
13 0 61	Rügen.....	843	21 188	8 241	3 841	879	23 061	9 006	4 402
13 0 62	Uecker-Randow.....	1 118	62 117	12 299	992	1 079	63 625	12 090	1 332
Sachsen									
RB Chemnitz									
kreisfreie Städte									
14 1 61	Chemnitz 1).....
14 1 66	Plauen 1).....
14 1 67	Zwickau 1).....
Landkreise									
14 1 71	Annaberg.....	353	17 406	5 899	1 310	331	17 022	6 066	1 259
14 1 73	Chemnitzer Land 1).....	800	23 569	10 263	2 618	879	22 835	10 098	2 347
14 1 77	Freiberg.....	1 007	60 338	21 982	6 057	969	58 907	22 166	5 395
14 1 78	Vogtlandkr./Plauen St. 1).....	1 231	51 263	20 446	7 969	1 353	50 779	20 276	6 828
14 1 81	Mittlerer Erzgebirgskreis.....	671	27 829	10 430	2 003	673	27 807	11 130	1 706
14 1 82	Mittweida.....	1 149	44 533	17 336	7 410	1 176	41 915	16 750	7 304
14 1 88	Stollberg.....	568	16 030	6 466	2 055	638	18 569	7 218	1 768
14 1 91	Aue-Schwarzenberg.....	405	9 333	3 801	1 294	409	9 871	4 071	1 338
14 1 93	Zwickauer Land 1).....	867	33 248	14 197	5 900	939	32 219	13 613	5 452
RB Dresden									
kreisfreie Städte									
14 2 62	Dresden 1).....
14 2 63	Görlitz 1).....
14 2 64	Hoyerswerda 1).....
Landkreise									
14 2 72	Bautzen.....	559	35 923	15 360	4 847	659	35 412	15 100	5 200
14 2 80	Meißen/Dresden St. 1).....	843	16 672	6 217	7 127	964	16 224	6 170	6 565
14 2 84	Niederschles. Oberlau- sitzkreis/Görlitz St. 1).....	510	36 497	12 072	2 980	673	29 990	10 853	4 042
14 2 85	Riesa-Großenhain.....	598	25 550	9 865	4 669	583	26 535	9 967	5 682
14 2 86	Löbau-Zittau.....	545	33 025	15 318	2 887	637	33 697	15 574	2 819
14 2 87	Sächsische Schweiz.....	781	28 921	10 745	5 640	753	28 975	11 100	4 740
14 2 90	Weißeritzkreis.....	568	69 151	14 303	2 532	685	36 799	14 044	2 432
14 2 92	Kamenz/Hoyerswerda St. 1).....	849	30 770	10 860	6 259	1 020	28 488	10 448	5 893
RB Leipzig									
kreisfreie Stadt									
14 3 65	Leipzig 1).....
Landkreise									
14 3 74	Delitzsch.....	562	19 053	6 826	6 680	612	17 981	6 317	5 733
14 3 75	Döbeln.....	298	15 871	7 544	2 642	291	14 151	6 675	3 012
14 3 79	Leipziger Land 1).....	1 086	28 788	10 039	12 284	1 153	26 285	9 516	9 535
14 3 83	Muldentalkreis.....	800	24 451	8 852	11 380	842	25 623	8 750	10 614
14 3 89	Torgau-Oschatz.....	952	34 112	12 209	16 647	1 035	31 454	11 950	16 145

1) Stadtkreise sind in den jeweiligen Landkreisen enthalten.

1 Viehbestand

1.11 Bestand im Dezember nach kreisfreien Städten und Landkreisen

Schlüssel- nummer	Kreisfreie Stadt bzw. Landkreis	1 9 9 4				1 9 9 6			
		Pferde	Rinder		Schafe	Pferde	Rinder		Schafe
			ins- gesamt	darunter Milch- kühe			ins- gesamt	darunter Milch- kühe	

Sachsen-Anhalt

15 1	RB Dessau								
15 1 01	kreisfreie Stadt Dessau.....	128	4 712	400	110	182	2 632	397	191
	Landkreise								
15 1 51	Anhalt-Zerbst.....	808	20 414	8 063	9 444	811	18 981	8 019	10 328
15 1 53	Bernburg.....	323	6 310	2 710	5 067	337	6 959	2 618	4 442
15 1 54	Bitterfeld.....	326	8 002	2 902	961	481	5 132	1 925	846
15 1 59	Köthen.....	495	6 546	2 288	1 425	551	7 146	2 620	1 403
15 1 71	Wittenberg.....	992	40 622	15 973	2 350	1 218	42 119	17 285	2 540
15 2	RB Halle								
15 2 02	kreisfreie Stadt Halle/Saale.....	145	106	.	.	169	25	.	.
	Landkreise								
15 2 56	Burgenlandkreis.....	896	24 156	8 896	17 809	1 005	21 299	8 219	16 536
15 2 60	Mansfelder Land.....	574	9 323	3 469	9 171	618	8 349	3 020	9 996
15 2 61	Merseburg-Querfurt.....	922	17 247	5 420	9 588	686	17 511	5 689	8 851
15 2 65	Saalkreis.....	353	9 162	3 181	6 018	368	7 903	.	6 590
15 2 66	Sangerhausen.....	508	8 560	2 238	9 013	605	7 763	2 510	8 624
15 2 68	Weißfels.....	303	10 650	.	.	335	10 248	4 434	.
15 3	RB Magdeburg								
15 3 03	kreisfreie Stadt Magdeburg.....	147	1 192	502	972	88	.	.	.
	Landkreise								
15 3 52	Aschersleben-Staßfurt....	661	8 803	3 365	6 894	592	8 189	3 517	6 290
15 3 55	Bördekreis.....	682	25 093	5 110	4 257	679	25 222	4 544	2 958
15 3 57	Halberstadt.....	384	7 531	3 951	5 417	417	6 448	3 274	5 008
15 3 58	Jerichower Land.....	1 052	29 710	10 295	4 041	1 119	30 483	11 011	3 185
15 3 62	Ohrekreis.....	1 224	27 424	10 877	6 389	1 391	28 447	11 309	6 381
15 3 63	Stendal.....	2 051	83 826	34 514	9 034	2 201	86 661	35 693	9 518
15 3 64	Quedlinburg.....	439	8 043	3 364	2 199	470	8 533	2 928	1 937
15 3 67	Schönebeck.....	392	5 202	2 278	1 564	440	.	.	.
15 3 69	Wernigerode.....	460	7 093	2 883	6 606	586	7 503	2 845	6 393
15 3 70	Altmarkkreis Salzwedel...	2 002	74 522	31 854	11 324	2 156	76 816	32 215	10 845

Thüringen

16 0 51	kreisfreie Städte								
16 0 51	Erfurt.....	214	3 262	1 384	4 324	205	3 258	1 493	4 655
16 0 52	Gera.....	242	2 832	926	1 383	237	2 054	766	1 468
16 0 53	Jena.....	79	232	.	2 335	103	289	.	3 812
16 0 54	Suhl.....	23	23	.	1 249	27	30	.	1 059
16 0 55	Weimar.....	90	1 366	472	1 270	78	612	.	1 187
	Landkreise								
16 0 61	Eichsfeld.....	1 118	27 866	9 946	11 968	1 260	29 865	9 905	11 553
16 0 62	Nordhausen.....	701	14 334	5 620	12 026	714	13 766	5 119	12 550
16 0 63	Wartburgkreis.....	857	44 588	15 141	20 663	1 007	45 274	14 748	19 875
16 0 64	Unstrut-Hainich-Kreis....	702	24 051	9 467	20 126	757	23 261	9 776	21 344
16 0 65	Kyffhäuserkreis.....	868	18 359	5 501	18 454	835	14 652	4 871	18 671
16 0 66	Schmalkalden-Meiningen...	704	29 205	10 195	24 445	912	30 425	10 279	23 254
16 0 67	Gotha.....	555	24 026	8 388	13 385	637	23 220	7 749	13 009
16 0 68	Sömmerda.....	757	26 424	9 015	14 284	827	23 889	8 302	10 294
16 0 69	Hildburghausen.....	374	28 893	9 763	8 938	454	28 452	9 229	11 795
16 0 70	Ilm-Kreis.....	688	18 874	6 707	10 384	772	19 042	6 591	9 582
16 0 71	Weimarer Land.....	770	23 902	9 641	12 223	882	22 488	9 872	13 111
16 0 72	Sonneberg.....	248	7 670	3 489	2 554	264	7 916	3 531	2 220
16 0 73	Saalfeld-Rudolstadt.....	883	30 680	9 605	12 293	900	31 077	9 421	12 139
16 0 74	Saale-Holzland-Kreis.....	620	31 718	10 495	14 233	767	29 794	10 360	15 359
16 0 75	Saale-Orla-Kreis.....	718	51 908	18 328	10 580	874	50 715	18 264	13 872
16 0 76	Greiz.....	930	40 127	16 281	7 887	1 056	39 479	16 147	7 096
16 0 77	Altenburger Land.....	384	21 362	8 345	5 585	480	19 374	7 391	5 174

1 Viehbestand

1.11 Bestand im Dezember nach kreisfreien Städten und Landkreisen

Schlüssel- nummer	Kreisfreie Stadt bzw. Landkreis	1 9 9 4			1 9 9 6		
		Schweine			Schweine		
		ins- gesamt	Mastschw. einschl. Jungschw.	Zuchtsauen 50 und mehr kg LG	ins- gesamt	Mastschw. einschl. Jungschw.	Zuchtsauen 50 und mehr kg LG
Schleswig - Holstein							
kreisfreie Städte							
01 0 01	Flensburg.....	-	-	-	-	-	-
01 0 02	Kiel.....	1 163	876				
01 0 03	Lübeck.....	8 687	5 485	857	7 781	5 367	805
01 0 04	Neumünster.....	1 379	776				
Landkreise							
01 0 51	Dithmarschen.....	56 314	28 771	6 917	55 936	29 810	6 544
01 0 53	Hzgt. Lauenburg.....	106 244	72 320	8 952	101 422	67 679	8 724
01 0 54	Nordfriesland.....	176 771	94 316	20 826	176 547	91 343	19 688
01 0 55	Ostholstein.....	104 111	68 961	9 341	105 502	70 642	9 001
01 0 56	Pinneberg.....	24 485	12 856	2 908	23 498	13 173	2 522
01 0 57	Plön.....	69 096	40 605	7 863	68 902	40 120	7 444
01 0 58	Rendsburg-Eckernförde....	129 198	75 057	14 135	124 133	71 820	12 549
01 0 59	Schleswig-Flensburg.....	277 685	197 740	20 663	276 801	194 851	20 844
01 0 60	Segeberg.....	172 256	115 151	15 409	167 007	111 650	13 870
01 0 61	Steinburg.....	93 993	63 868	7 340	94 528	63 916	7 294
01 0 62	Stormarn.....	87 261	57 098	9 841	89 475	56 992	9 657
Niedersachsen							
RB Braunschweig							
kreisfreie Städte							
03 1 01	Braunschweig.....	2 258	1 695	227	2 392	1 460	285
03 1 02	Salzgitter.....	3 612	3 354	108	2 945	2 520	
03 1 03	Wolfsburg.....	2 267	1 911	115	1 956	1 736	
Landkreise							
03 1 51	Gifhorn.....	75 074	57 233	5 840	68 254	51 809	5 812
03 1 52	Göttingen.....	91 588	67 311	8 206	84 639	62 946	7 540
03 1 53	Goslar.....	23 300	16 313	2 280	21 435	14 808	2 042
03 1 54	Helmstedt.....	7 708	5 490	833	6 990	4 245	853
03 1 55	Northeim.....	70 140	48 850	7 151	67 477	46 620	6 807
03 1 56	Osterode am Harz.....	17 888	15 538	881	17 691	14 931	774
03 1 57	Peine.....	22 461	15 647	2 184	21 835	16 327	1 873
03 1 58	Wolfenbüttel.....	13 253	9 647	1 284	11 869	8 142	1 083
RB Hannover							
kreisfreie Stadt							
03 2 01	Hannover 1).....						
Landkreise							
03 2 51	Diepholz.....	518 125	388 408	44 960	513 279	379 596	44 520
03 2 52	Hameln-Pyrmont.....	42 052	29 745	3 980	39 699	27 687	3 586
03 2 53	Hannover 2).....	112 784	71 086	12 872	105 493	67 365	12 132
03 2 54	Hildesheim.....	46 437	31 880	4 233	43 006	29 129	4 033
03 2 55	Holzmissen.....	29 103	21 509	2 564	27 026	20 633	2 241
03 2 56	Nienburg (Weser).....	306 736	223 481	28 143	295 712	216 085	26 264
03 2 57	Schaumburg.....	76 865	57 242	6 335	70 482	53 621	5 494
RB Lüneburg							
Landkreise							
03 3 51	Celle.....	79 005	59 467	6 786	82 168	62 821	6 425
03 3 52	Cuxhaven.....	74 539	45 751	9 270	74 703	46 468	9 542
03 3 53	Harburg.....	84 081	66 032	5 729	79 813	61 487	5 152
03 3 54	Lüchow-Dannenberg.....	90 439	61 408	10 251	85 274	57 461	9 570
03 3 55	Lüneburg.....	45 285	30 525	5 127	44 651	30 337	4 904
03 3 56	Osterholz.....	33 010	17 612	4 823	33 647	17 995	4 748
03 3 57	Rotenburg (Wümme).....	327 124	263 431	20 730	330 471	267 057	19 875
03 3 58	Sothau-Fallingbostel.....	146 257	101 833	13 918	146 854	103 619	13 843
03 3 59	Stade.....	91 301	66 668	8 369	94 957	69 937	8 199
03 3 60	Uelzen.....	86 163	64 846	7 525	80 031	60 515	6 615
03 3 61	Verden.....	147 303	112 894	10 978	146 456	115 954	9 970
RB Weser-Ems							
kreisfreie Städte							
03 4 01	Delmenhorst.....	3 113	1 434	603	3 045	1 678	516
03 4 02	Emden.....	189	100		34	22	2
03 4 03	Oldenburg (Oldenburg)....	1 250	769	155			
03 4 04	Osnabrück.....	16 874	13 524	1 098	15 778	12 735	1 192
03 4 05	Wilhelmshaven.....	1 248	984				
Landkreise							
03 4 51	Ammerland.....	75 722	52 717	7 949	67 623	45 428	7 723
03 4 52	Aurich.....	74 407	38 119	12 091	73 113	37 810	12 100
03 4 53	Cloppenburg.....	805 953	666 559	48 810	841 965	701 622	48 744
03 4 54	Emsland.....	1 045 876	674 072	129 366	1 031 748	666 887	126 374
03 4 55	Friesland.....	27 233	18 316	2 480	25 092	16 901	2 519
03 4 56	Grfsch. Bentheim.....	354 078	156 610	59 121	367 946	176 527	61 400
03 4 57	Leer.....	18 727	10 774	2 827	21 952	13 954	2 622
03 4 58	Oldenburg (Oldenburg)....	302 274	240 875	21 576	294 813	237 078	20 586
03 4 59	Osnabrück.....	758 415	513 525	82 207	763 015	524 421	81 060
03 4 60	Vechta.....	704 580	612 881	33 469	793 711	693 846	36 385
03 4 61	Wesermarsch.....	9 622	5 782	1 133	9 068	4 957	1 188
03 4 62	Wittmund.....	34 869	14 055	6 422	32 892	13 755	5 885

1) Enthalten in 03 2 53 Hannover. 2) Einschl. 03 2 01 Hannover, Stadt.

StBA, FS 3, R 4, 1996

1 Viehbestand

1.11 Bestand im Dezember nach kreisfreien Städten und Landkreisen

Schlüssel- nummer	Kreisfreie Stadt bzw. Landkreis	1 9 9 4			1 9 9 6		
		Schweine			Schweine		
		ins- gesamt	darunter		ins- gesamt	darunter	
Mastschw. einschl. Jungschw.	Zuchtsauen 50 und mehr kg LG		Mastschw. einschl. Jungschw.	Zuchtsauen 50 und mehr kg LG			
Bremen							
04 0 11	kreisfreie Städte						
04 0 12	Bremen, Stadt.....	2 513	844	404	1 853	697	324
	Bremerhaven, Stadt.....	126	79	-	173	151	-
Nordrhein - Westfalen							
05 1	RB Düsseldorf						
	kreisfreie Städte						
05 1 11	Düsseldorf.....	1 568	1 128	170	1 094	627	129
05 1 12	Duisburg.....	2 631	1 868	201	1 783	1 305	.
05 1 13	Essen.....	5 071	4 843	.	4 153	3 853	.
05 1 14	Krefeld.....	5 778	2 575	731	5 446	2 302	1 346
05 1 16	Mönchengladbach.....	4 101	2 943	295	3 295	2 470	224
05 1 17	Mülheim an der Ruhr.....	2 374	2 047	95	2 233	1 882	.
05 1 19	Oberhausen.....	1 518	1 237	92	1 236	999	74
05 1 20	Remscheid.....	1 589	1 028	.	1 743	.	.
05 1 22	Solingen.....	70	68	-	63	.	.
05 1 24	Wuppertal.....	982	519	88	693	363	.
	Landkreise						
05 1 54	Kleve.....	316 653	184 707	36 119	304 545	173 139	36 197
05 1 58	Mettmann.....	9 556	7 643	527	7 572	5 281	357
05 1 62	Neuss.....	23 304	15 166	2 187	19 883	12 151	1 902
05 1 66	Viersen.....	72 143	48 714	6 604	71 035	48 422	6 290
05 1 70	Wesel.....	152 508	91 853	17 285	142 210	86 108	15 833
05 3	RB Köln						
	kreisfreie Städte						
05 3 13	Aachen.....	81	25	.	99	.	.
05 3 14	Bonn.....	299	294	3	.	.	.
05 3 15	Köln.....	933	819	20	455	.	.
05 3 16	Leverkusen.....	330	160
	Landkreise						
05 3 54	Aachen.....	5 907	3 231	762	4 933	2 689	669
05 3 58	Düren.....	20 274	14 785	1 679	17 846	12 407	1 596
05 3 62	Erftkreis.....	13 126	9 745	1 001	12 647	8 310	895
05 3 66	Euskirchen.....	9 815	6 158	1 039	9 066	5 804	952
05 3 70	Heinsberg.....	43 217	23 362	6 129	39 821	21 872	5 620
05 3 74	Oberbergischer Kreis.....	6 242	4 865	346	3 486	2 211	.
05 3 78	Rhein.-Bergischer Kreis..	1 994	1 274	187	2 728	1 884	.
05 3 82	Rhein-Sieg-Kreis.....	9 699	5 892	999	8 175	5 372	745
05 5	RB Münster						
	kreisfreie Städte						
05 5 12	Bottrop.....	19 168	13 820	1 311	19 398	14 082	1 351
05 5 13	Gelsenkirchen.....	2 775	1 816	230	2 241	1 311	218
05 5 15	Münster (Westfalen).....	83 390	57 014	6 251	85 521	62 314	6 379
	Landkreise						
05 5 54	Borken.....	665 008	406 191	67 892	675 140	413 131	69 417
05 5 58	Coesfeld.....	631 550	420 851	52 134	657 868	443 460	52 683
05 5 62	Recklinghausen.....	147 432	105 292	11 833	144 903	104 745	11 193
05 5 66	Steinfurt.....	740 905	419 328	83 600	766 409	433 373	85 893
05 5 70	Warendorf.....	693 466	498 465	48 137	723 234	525 796	49 821
05 7	RB Detmold						
	kreisfreie Stadt						
05 7 11	Bielefeld.....	18 565	12 904	1 511	21 017	14 243	1 579
	Landkreise						
05 7 54	Gütersloh.....	257 796	191 615	17 722	262 692	194 399	17 600
05 7 58	Herford.....	120 079	74 386	12 229	108 167	64 622	9 989
05 7 62	Höxter.....	254 833	188 839	17 685	251 212	188 277	17 907
05 7 66	Lippe.....	130 978	89 386	10 408	122 446	84 052	8 896
05 7 70	Minden-Lübbecke.....	410 607	229 797	46 282	393 157	222 620	44 626
05 7 74	Paderborn.....	284 503	185 714	27 428	281 172	185 374	26 076
05 9	RB Arnberg						
	kreisfreie Städte						
05 9 11	Bochum.....	1 516	1 407	.	1 563	.	-
05 9 13	Dortmund.....	5 645	4 312	363	5 015	3 856	353
05 9 14	Hagen.....	589	335	71	713	.	.
05 9 15	Hamm.....	44 329	31 180	2 910	41 695	31 112	3 027
05 9 16	Herne.....	625	467	.	837	.	.
	Landkreise						
05 9 54	Ennepe-Ruhr-Kreis.....	7 885	4 053	971	7 973	4 466	942
05 9 58	Hochsauerlandkreis.....	49 540	33 678	3 999	50 309	32 848	4 012
05 9 62	Märkischer Kreis.....	34 802	20 234	3 533	36 873	22 801	3 079
05 9 66	Olpe.....	10 356	7 226	947	11 073	7 304	945
05 9 70	Siegen-Wittgenstein.....	3 227	1 622	353	2 858	1 442	290
05 9 74	Soest.....	323 592	223 426	24 832	323 709	228 627	23 548
05 9 78	Unna.....	107 412	69 925	9 736	108 575	70 125	8 388

1 Viehbestand

1.11 Bestand im Dezember nach kreisfreien Städten und Landkreisen

Schlüssel- nummer	Kreisfreie Stadt bzw. Landkreis	1 9 9 4			1 9 9 6		
		Schweine			Schweine		
		ins- gesamt	darunter		ins- gesamt	darunter	
			Mastschw. einschl. Jungschw.	Zuchtsauen 50 und mehr kg LG		Mastschw. einschl. Jungschw.	Zuchtsauen 50 und mehr kg LG
Hessen							
06 4	RB Darmstadt						
	kreisfreie Städte						
06 4 11	Darmstadt.....		.	.	1 372	.	.
06 4 12	Frankfurt am Main.....	1 456	.	.	1 298	890	83
06 4 13	Offenbach am Main.....			-	14	.	.
06 4 14	Wiesbaden.....	2 523	2 200	96	2 447	2 163	51
	Landkreise						
06 4 31	Bergstraße.....	16 163	12 090	1 064	14 410	10 778	1 015
06 4 32	Darmstadt-Dieburg.....	36 522	23 236	3 354	35 405	22 231	3 199
06 4 33	Gross-Gerau.....	17 398	9 753	2 115	14 886	9 683	1 432
06 4 34	Hochtaunuskreis.....	2 821	2 022	212	2 418	1 752	156
06 4 35	Main-Kinzig-Kreis.....	23 150	14 950	2 258	20 033	13 313	1 822
06 4 36	Main-Taunus-Kreis.....	3 565	1 492	559	3 319	1 384	505
06 4 37	Odenwaldkreis.....	10 935	6 369	1 202	10 685	6 393	1 169
06 4 38	Offenbach.....	2 524	1 929	98	2 317	1 797	110
06 4 39	Rheingau-Taunus-Kreis....	12 728	8 510	1 019	11 617	7 911	860
06 4 40	Wetteraukreis.....	49 865	27 027	6 404	47 824	28 000	5 615
06 5	RB Gießen						
	Landkreise						
06 5 31	Giessen.....	30 032	18 115	3 413	27 730	16 872	2 907
06 5 32	Lahn-Dill-Kreis.....	7 043	5 101	507	6 479	4 804	429
06 5 33	Limburg-Weilburg.....	25 046	12 663	3 717	24 584	12 129	3 737
06 5 34	Marburg-Biedenkopf.....	69 846	46 077	6 127	65 263	44 196	5 373
06 5 35	Vogelsbergkreis.....	78 151	47 360	8 206	76 882	47 170	8 300
06 6	RB Kassel						
	kreisfreie Stadt						
06 6 11	Kassel.....	172	45	.	222	.	.
	Landkreise						
06 6 31	Fulda.....	70 206	43 102	6 928	67 615	43 236	6 485
06 6 32	Hersfeld-Rotenburg.....	60 466	36 472	6 169	59 537	36 110	6 067
06 6 33	Kassel.....	84 797	47 069	9 992	77 559	43 701	9 057
06 6 34	Schwalb-Eder-Kreis.....	161 619	111 648	13 517	155 335	107 624	12 671
06 6 35	Waldeck-Frankenberg.....	102 371	60 475	10 877	97 853	57 026	10 702
06 6 36	Werra-Meißner-Kreis.....	45 648	29 194	.	42 094	.	.
Rheinland - Pfalz							
07 1	RB Koblenz						
	kreisfreie Stadt						
07 1 11	Koblenz.....	675	436	82	402	303	42
	Landkreise						
07 1 31	Ahrweiler.....	6 172	3 742	693	5 448	3 763	585
07 1 32	Altenkirchen (Westerwald)	5 990	4 222	453	4 077	2 994	338
07 1 33	Bad Kreuznach.....	9 201	6 193	772	8 309	5 599	681
07 1 34	Birkenfeld.....	14 370	8 985	1 534	13 826	9 228	1 279
07 1 35	Cochem-Zell.....	15 526	7 094	1 576	15 949	6 812	1 392
07 1 37	Mayen-Koblenz.....	78 205	48 914	7 091	68 541	40 652	6 398
07 1 38	Neuwied.....	5 265	4 082	262	4 360	3 809	185
07 1 40	Rhein-Hunsrück-Kreis.....	23 284	15 123	1 802	20 934	13 762	1 583
07 1 41	Rhein-Lahn-Kreis.....	30 654	19 344	3 752	27 362	17 474	3 137
07 1 43	Westerwaldkreis.....	4 699	3 811	220	4 114	3 319	116
07 2	RB Trier						
	kreisfreie Stadt						
07 2 11	Trier.....	113	102	5	134	126	.
	Landkreise						
07 2 31	Bernkastel-Wittlich.....	19 310	10 249	1 768	16 682	9 026	1 621
07 2 32	Bitburg-Prüm.....	85 998	40 969	11 378	78 688	40 395	10 322
07 2 33	Daun.....	4 820	3 001	466	4 014	2 361	.
07 2 35	Trier-Saarburg.....	24 190	11 592	3 493	23 472	11 558	3 436
07 3	RB Rheinhessen-Pfalz						
	kreisfreie Städte						
07 3 11	Frankenthal (Pfalz).....		.	-	.	.	-
07 3 12	Kaiserslautern.....	667	.	.	423	.	.
07 3 13	Landau in der Pfalz.....		.	-	1 069	.	-
07 3 14	Ludwigshafen am Rhein....	155	.	.	135	109	-
07 3 15	Mainz.....	1 313	905	122	1 308	1 182	.
07 3 16	Neustadt an der Weinstr..	654	554	.	610	518	.
07 3 17	Pirmasens.....	698	160	158	1 154	178	182
07 3 18	Speyer.....		.	-	.	.	-
07 3 19	Worms.....	1 332	1 176	16	1 083	987	.
07 3 20	Zweibrücken.....	4 975	2 958	632	4 961	3 053	608
	Landkreise						
07 3 31	Alzey-Worms.....	5 808	3 928	580	5 334	3 489	540
07 3 32	Bad Dürkheim.....	2 636	1 559	281	2 058	1 280	215
07 3 33	Donnersbergkreis.....	25 261	14 885	2 833	23 740	13 886	2 485
07 3 34	Germersheim.....	10 367	6 835	1 061	8 799	5 490	832
07 3 35	Kaiserslautern.....	8 823	6 114	672	8 147	5 963	567
07 3 36	Kusel.....	9 854	5 868	1 113	9 647	5 486	1 307
07 3 37	Südliche Weinstraße.....	2 216	1 566	175	1 670	1 022	139
07 3 38	Ludwigshafen.....	3 233	2 315	35	2 796	1 970	16
07 3 39	Mainz-Bingen.....	8 394	5 134	838	7 278	4 968	716
07 3 40	Pirmasens.....	19 543	11 364	1 527	19 618	12 989	1 245

StBA, FS 3, R 4, 1996

1 Viehbestand

1.11 Bestand im Dezember nach kreisfreien Städten und Landkreisen

Schlüssel- nummer	Kreisfreie Stadt bzw. Landkreis	1 9 9 4			1 9 9 6		
		Schweine			Schweine		
		ins- gesamt	darunter		ins- gesamt	darunter	
Mastschw. einschl. Jungschw.	Zuchtsauen 50 und mehr kg LG		Mastschw. einschl. Jungschw.	Zuchtsauen 50 und mehr kg LG			
Baden - Württemberg							
08 1	RB Stuttgart						
08 1 11	kreisfreie Stadt Stuttgart.....	782	.	.	598	353	.
	Landkreise						
08 1 15	Böblingen.....	23 351	15 016	2 376	23 790	14 596	2 424
08 1 16	Esslingen.....	12 483	9 304	661	11 306	7 998	562
08 1 17	Göppingen.....	26 741	17 051	2 283	24 915	15 885	2 208
08 1 18	Ludwigsburg.....	47 134	29 746	4 137	48 208	30 649	4 334
08 1 19	Rems-Murr-Kreis.....	27 435	17 939	2 138	24 796	15 976	2 039
08 1 21	kreisfreie Stadt Heilbronn.....	2 298	.	.	1 688	575	.
	Landkreise						
08 1 25	Heilbronn.....	55 085	31 773	6 128	51 476	28 874	6 025
08 1 26	Hohenlohekreis.....	202 240	68 198	32 379	208 576	68 581	32 597
08 1 27	Schwäbisch Hall.....	444 984	128 069	78 861	446 179	129 060	75 760
08 1 28	Main-Tauber-Kreis.....	153 596	46 076	26 504	153 942	45 862	26 670
08 1 35	Heidenheim.....	52 438	27 136	6 278	49 797	29 984	6 203
08 1 36	Ostalbkreis.....	113 913	45 757	18 771	115 461	43 857	19 198
08 2	RB Karlsruhe						
08 2 11	kreisfreie Städte						
08 2 12	Baden-Baden.....	33	29	-	34	34	-
08 2 12	Karlsruhe.....	1 549	1 030	160	1 386	874	.
	Landkreise						
08 2 15	Karlsruhe.....	17 853	11 737	1 951	17 990	11 044	1 914
08 2 16	Rastatt.....	9 653	7 565	507	9 690	7 475	457
08 2 21	kreisfreie Städte						
08 2 21	Heidelberg.....	1 732	1 354	73	1 924	1 495	67
08 2 22	Mannheim.....	1 480	1 325	12	2 744	2 349	19
	Landkreise						
08 2 25	Neckar-Odenwald-Kreis....	45 900	26 208	5 713	44 264	24 508	5 412
08 2 26	Rhein-Neckar-Kreis.....	38 829	24 130	4 063	37 757	22 914	3 926
08 2 31	kreisfreie Stadt Pforzheim.....	919	608	.	899	717	.
	Landkreise						
08 2 35	Calw.....	9 866	7 176	658	9 820	7 010	631
08 2 36	Enzkreis.....	7 238	5 339	701	7 592	5 293	760
08 2 37	Freudenstadt.....	17 205	9 256	2 021	15 938	8 700	1 806
08 3	RB Freiburg						
08 3 11	kreisfreie Stadt Freiburg im Breisgau....	1 015	593	141	1 035	574	141
	Landkreise						
08 3 15	Breisgau-Hochschwarzwald.	19 886	11 878	2 173	18 469	11 105	1 990
08 3 16	Emmendingen.....	17 436	13 053	1 142	14 668	11 583	951
08 3 17	Ortenaukreis.....	45 898	28 546	4 874	42 643	27 325	4 866
08 3 25	Rottweil.....	36 725	23 290	3 863	38 559	23 593	4 110
08 3 26	Schwarzwald-Baar-Kreis...	28 082	17 984	2 710	27 967	16 728	2 715
08 3 27	Tuttlingen.....	11 612	7 727	1 004	10 485	6 781	859
08 3 35	Konstanz.....	28 101	17 064	2 043	25 584	16 442	1 982
08 3 36	Lörrach.....	10 527	7 283	698	8 980	6 204	572
08 3 37	Waldshut.....	21 117	12 644	2 302	18 625	11 603	2 025
08 4	RB Tübingen						
	Landkreise						
08 4 15	Reutlingen.....	35 050	20 230	4 712	35 330	18 515	4 645
08 4 16	Tübingen.....	18 544	9 839	1 453	16 343	10 951	1 319
08 4 17	Zollernalbkreis.....	13 313	9 851	702	13 248	9 629	633
08 4 21	kreisfreie Stadt Ulm.....	17 982	10 907	1 561	16 291	10 689	1 168
	Landkreise						
08 4 25	Alb-Donau-Kreis.....	258 845	117 661	37 180	256 652	119 363	35 158
08 4 26	Biberach.....	169 469	78 203	24 662	169 262	77 191	23 450
08 4 35	Bodenseekreis.....	32 613	20 169	2 509	30 239	18 874	2 376
08 4 36	Ravensburg.....	68 084	29 292	10 877	69 018	30 126	10 578
08 4 37	Sigmaringen.....	101 478	50 219	13 199	107 113	55 054	13 172

1 Viehbestand

1.11 Bestand im Dezember nach kreisfreien Städten und Landkreisen

Schlüssel- nummer	Kreisfreie Stadt bzw. Landkreis	1 9 9 4			1 9 9 6		
		Schweine			Schweine		
		ins- gesamt	darunter		ins- gesamt	darunter	
			Mastschw. einschl. Jungschw.	Zuchtsauen 50 und mehr kg LG		Mastschw. einschl. Jungschw.	Zuchtsauen 50 und mehr kg LG
Bayern							
09 1	RB Oberbayern						
	kreisfreie Städte						
09 1 61	Ingoistadt.....	2 086	1 496	172	1 701	1 095	142
09 1 62	München.....	373	.	18	1 190	.	36
09 1 63	Rosenheim.....	20	.	-	24	.	-
	Landkreise						
09 1 71	Altötting.....	28 645	17 411	2 691	26 466	17 123	2 642
09 1 72	Berchtesgadener Land....	2 006	957	256	1 792	1 018	203
09 1 73	Bad Tölz-Wolfratshausen..	1 070	.	.	1 206	458	.
09 1 74	Dachau.....	25 201	15 516	2 671	22 769	13 620	2 357
09 1 75	Ebersberg.....	9 238	6 908	578	9 478	6 925	663
09 1 76	Eichstätt.....	67 067	42 809	7 124	60 471	39 263	7 046
09 1 77	Erding.....	60 291	35 094	7 107	59 749	35 548	7 149
09 1 78	Freising.....	57 711	27 451	9 100	51 863	25 016	8 522
09 1 79	Fürstenfeldbruck.....	11 489	8 501	679	12 051	9 155	692
09 1 80	Garmisch-Partenkirchen...	219	.	.	228	160	.
09 1 81	Landsberg am Lech.....	10 186	7 728	701	9 820	6 264	699
09 1 82	Miesbach.....	1 126	927	36	1 156	953	29
09 1 83	Mühldorf am Inn.....	39 243	19 894	5 276	39 526	19 704	5 425
09 1 84	München.....	3 281	1 759	400	3 298	1 410	372
09 1 85	Neuburg-Schrobenhausen...	37 841	13 551	7 079	35 626	14 321	6 833
09 1 86	Pfaffenhofen a.d. Ilm....	66 197	22 907	12 895	60 944	22 275	12 398
09 1 87	Rosenheim.....	10 470	7 216	1 087	9 644	6 492	974
09 1 88	Starnberg.....	3 072	2 860	.	2 843	2 657	54
09 1 89	Traunstein.....	32 460	22 615	2 758	32 197	23 247	2 701
09 1 90	Weilheim-Schongau.....	1 719	955	198	1 501	838	157
09 2	RB Niederbayern						
	kreisfreie Städte						
09 2 61	Landshut.....	5 661	4 402	369	4 094	3 339	293
09 2 62	Passau.....	566	.	.	489	281	.
09 2 63	Straubing.....	3 854	.	889	2 858	197	709
	Landkreise						
09 2 71	Deggendorf.....	52 889	30 405	6 796	45 290	24 986	6 011
09 2 72	Freyung-Grafenau.....	2 092	1 469	.	1 753	1 211	.
09 2 73	Kelheim.....	116 242	59 496	16 816	103 104	54 995	15 238
09 2 74	Landshut.....	282 791	168 901	33 962	257 830	157 486	31 290
09 2 75	Passau.....	332 496	221 323	30 685	311 497	218 567	28 180
09 2 76	Regen.....	1 877	1 057	296	1 815	996	297
09 2 77	Rottal-Inn.....	94 584	59 333	10 675	95 247	62 385	10 141
09 2 78	Straubing-Bogen.....	107 848	32 828	21 669	95 418	31 178	19 508
09 2 79	Dingolfing-Landau.....	152 639	93 299	17 635	142 388	86 650	17 724
09 3	RB Oberpfalz						
	kreisfreie Städte						
09 3 61	Amberg.....	2 777	1 569	.	2 667	1 611	.
09 3 62	Regensburg.....	326	183	.	273	87	.
09 3 63	Weiden i.d. Oberpfalz....	3 795	2 440	540	3 948	2 394	694
	Landkreise						
09 3 71	Amberg-Sulzbach.....	55 598	32 854	6 371	51 560	30 200	6 213
09 3 72	Cham.....	21 267	13 128	2 480	20 172	11 663	2 478
09 3 73	Neumarkt i.d. OPF.	53 755	35 378	5 244	48 957	31 838	4 999
09 3 74	Neustadt a.d. Waldnaab...	29 734	18 360	3 227	27 433	16 670	3 159
09 3 75	Regensburg.....	44 192	22 109	6 392	38 497	18 485	6 050
09 3 76	Schwandorf.....	47 992	28 177	5 842	45 273	26 999	5 895
09 3 77	Tirschenreuth.....	38 622	22 882	4 514	36 982	21 433	4 754
09 4	RB Oberfranken						
	kreisfreie Städte						
09 4 61	Bamberg.....	.	.	158	.	.	.
09 4 62	Bayreuth.....	.	.	210	.	.	.
09 4 63	Coburg.....	2 737	1 939	.	2 098	1 370	224
09 4 64	Hof.....	2 820	2 307	.	2 644	2 125	104
	Landkreise						
09 4 71	Bamberg.....	41 332	22 768	5 093	40 168	21 357	5 105
09 4 72	Bayreuth.....	34 415	21 116	3 682	32 316	19 505	3 619
09 4 73	Coburg.....	82 730	51 335	9 046	82 239	49 549	9 010
09 4 74	Forchheim.....	15 295	10 155	1 417	13 621	8 841	1 260
09 4 75	Hof.....	40 017	25 240	4 221	36 711	23 049	4 007
09 4 76	Kronach.....	9 233	6 540	791	8 707	5 402	787
09 4 77	Kulmbach.....	34 141	20 622	3 949	31 111	18 080	3 697
09 4 78	Lichtenfels.....	25 213	16 597	2 267	23 640	15 714	2 165
09 4 79	Wunsiedel i. Fichtelg. ..	10 572	7 266	948	10 377	7 034	898

1 Viehbestand

1.11 Bestand im Dezember nach kreisfreien Städten und Landkreisen

Schlüssel- nummer	Kreisfreie Stadt bzw. Landkreis	1 9 9 4			1 9 9 6		
		Schweine			Schweine		
		ins- gesamt	darunter		ins- gesamt	darunter	
Mastschw. einschl. Jungschw.	Zuchtsauen 50 und mehr kg LG		Mastschw. einschl. Jungschw.	Zuchtsauen 50 und mehr kg LG			
Bayern							
09 5	RB Mittelfranken						
	kreisfreie Städte						
09 5 61	Ansbach.....	7 324	4 271	786	9 011	4 377	882
09 5 62	Erlangen.....	944	604	85	803	530	79
09 5 63	Fürth.....	1 105	624	118	1 230	625	.
09 5 64	Nürnberg.....	1 084	.	.	972	890	.
09 5 65	Schwabach.....	1 179	.	.	1 113	809	85
	Landkreise						
09 5 71	Ansbach.....	165 166	89 780	22 135	161 998	87 853	21 890
09 5 72	Erlangen-Höchstadt.....	16 338	11 302	1 290	15 246	10 863	1 244
09 5 73	Fürth.....	12 439	9 501	802	10 766	8 398	772
09 5 74	Nürnberger Land.....	22 750	15 892	1 949	21 194	14 406	1 832
09 5 75	Neustadt a.d. Aisch- Bad Windsheim.....	199 068	116 650	22 139	197 291	115 416	21 999
09 5 76	Roth.....	32 122	22 660	2 701	29 219	20 535	2 543
09 5 77	Weißenburg-Gunzenhausen..	74 119	46 496	7 940	73 733	45 946	7 862
09 6	RB Unterfranken						
	kreisfreie Städte						
09 6 61	Aschaffenburg.....	74	.	-	57	.	-
09 6 62	Schweinfurt.....	211	.	.	198	.	.
09 6 63	Würzburg.....	1 610	1 402	.	1 627	1 463	.
	Landkreise						
09 6 71	Aschaffenburg.....	14 627	10 061	1 279	13 934	9 568	1 300
09 6 72	Bad Kissingen.....	34 764	21 169	4 033	31 703	18 702	3 740
09 6 73	Rhön-Grabfeld.....	55 748	27 322	8 724	53 220	27 769	8 240
09 6 74	Haßberge.....	63 391	40 656	6 669	59 501	38 652	6 583
09 6 75	Kitzingen.....	75 146	37 913	10 681	73 642	38 083	10 312
09 6 76	Miltenberg.....	19 283	11 873	2 055	19 662	12 039	2 139
09 6 77	Main-Spessart.....	25 783	17 686	2 427	25 120	16 091	2 673
09 6 78	Schweinfurt.....	81 921	55 630	7 829	74 175	50 333	7 096
09 6 79	Würzburg.....	70 453	36 606	9 719	68 009	37 013	9 616
09 7	RB Schwaben						
	kreisfreie Städte						
09 7 61	Augsburg.....	1 072	604	.	1 427	969	.
09 7 62	Kaufbeuren.....	1 040	.	.	1 084	.	.
09 7 63	Kempten (Allgäu).....	50	.	.	75	.	10
09 7 64	Memmingen.....	645	436	79	558	396	92
	Landkreise						
09 7 71	Aichach-Friedberg.....	91 930	51 876	10 588	92 031	57 780	10 613
09 7 72	Augsburg.....	50 374	33 821	4 329	48 021	33 448	4 177
09 7 73	Dillingen a.d. Donau.....	83 987	50 993	9 556	80 979	49 249	9 429
09 7 74	Günzburg.....	31 902	19 230	3 288	32 313	19 686	3 269
09 7 75	Neu-Ulm.....	22 850	16 083	2 215	21 261	14 320	2 139
09 7 76	Lindau.....	4 444	3 102	303	3 517	2 522	255
09 7 77	Ostallgäu.....	13 621	8 729	1 256	14 820	8 473	1 121
09 7 78	Unterallgäu.....	26 949	19 045	2 112	24 402	17 709	2 025
09 7 79	Donau-Ries.....	186 770	106 747	24 328	182 760	103 347	24 388
09 7 80	Oberallgäu.....	6 709	4 266	703	5 926	3 945	551
Saarland							
10 0 41	Stadtverband Saarbrücken.....	726	552	34	506	465	10
	Landkreise						
10 0 42	Merzig-Wadern.....	8 689	5 899	820	7 710	5 397	777
10 0 43	Neunkirchen.....	2 127	1 271	336	1 590	537	272
10 0 44	Saarlouis.....	4 323	2 519	586	4 698	2 889	558
10 0 45	Saarpfalz-Kreis.....	3 865	2 186	491	3 487	1 832	417
10 0 46	Sankt Wendel.....	6 945	4 745	674	6 170	3 964	551

1 Viehbestand

1.11 Bestand im Dezember nach kreisfreien Städten und Landkreisen

Schlüssel- nummer	Kreisfreie Stadt bzw. Landkreis	1 9 9 4			1 9 9 6		
		Schweine			Schweine		
		ins- gesamt	darunter		ins- gesamt	darunter	
Mastschw. einschl. Jungschw.	Zuchtsauen 50 und mehr kg LG		Mastschw. einschl. Jungschw.	Zuchtsauen 50 und mehr kg LG			
Brandenburg							
12 0 51	kreisfreie Städte						
12 0 52	Brandenburg an der Havel.....	57	.	.	11	11	-
12 0 53	Cottbus.....	.	21
12 0 54	Frankfurt (Oder).....
	Potsdam.....	169	.	.	140	81	5
Landkreise							
12 0 60	Barnim.....	24 678	17 407	3 396	22 002	14 682	3 447
12 0 61	Dahme-Spreewald.....	23 918	20 087	1 326	23 211	19 822	1 306
12 0 62	Elbe-Elster.....	100 340	72 446	12 953	100 474	68 835	11 251
12 0 63	Havelland.....	17 179	12 550	1 561	13 406	10 231	1 184
12 0 64	Märkisch-Oderland.....	59 005	32 623	9 612	66 262	35 581	10 743
12 0 65	Oberhavel.....	27 174	16 437	4 215	24 064	14 897	3 767
12 0 66	Oberspreewald-Lausitz....	32 840	14 541	7 038	46 192	.	8 254
12 0 67	Oder-Spree.....	45 411	27 352	6 442	34 993	19 965	5 095
12 0 68	Ostprignitz-Ruppin.....	52 083	33 837	5 764	30 207	16 760	4 679
12 0 69	Potsdam-Mittelmark.....	95 112	58 973	13 480	93 956	59 424	13 671
12 0 70	Prignitz.....	71 839	43 827	10 602	67 096	39 428	10 385
12 0 71	Spree-Neiße.....	42 978	33 668	3 981	35 429	22 767	4 184
12 0 72	Teltow-Fläming.....	89 681	56 079	14 495	87 823	52 550	15 736
12 0 73	Uckermark.....	75 997	52 542	8 273	70 311	45 621	8 663
Mecklenburg-Vorpommern							
13 0 01	kreisfreie Städte						
13 0 02	Greifswald.....	.	.	.	20	.	.
13 0 03	Neubrandenburg.....
13 0 04	Rostock.....	23	.	.	26	.	.
13 0 05	Schwerin.....
13 0 06	Stralsund.....
	Wismar.....	.	.	87	319	.	.
Landkreise							
13 0 51	Bad Doberan.....	41 898	27 517	6 336	48 146	31 175	7 699
13 0 52	Demmin.....	57 966	43 057	6 676	43 559	31 922	5 468
13 0 53	Güstrow.....	60 260	39 358	7 117	82 227	54 130	8 729
13 0 54	Ludwigslust.....	90 191	64 005	8 613	76 598	53 511	8 610
13 0 55	Mecklenburg-Strelitz.....	43 570	31 359	4 549	41 749	26 490	5 712
13 0 56	Müritz.....	31 726	21 323	4 185	31 924	20 428	5 521
13 0 57	Nordvorpommern.....	35 202	28 579	2 370	29 032	23 069	2 177
13 0 58	Nordwestmecklenburg.....	101 599	57 282	13 573	107 929	50 755	16 944
13 0 59	Ostvorpommern.....	29 284	20 692	2 778	27 949	18 480	2 792
13 0 60	Parchim.....	64 532	34 056	10 105	68 582	41 472	8 482
13 0 61	Rügen.....	23 334	18 095	2 395	8 138	5 826	872
13 0 62	Uecker-Randow.....	23 785	16 825	3 160	14 419	9 437	1 852
Sachsen							
RB Chemnitz							
kreisfreie Städte							
14 1 61	Chemnitz 1).....
14 1 66	Plauen 1).....
14 1 67	Zwickau 1).....
Landkreise							
14 1 71	Annaberg.....	12 474	3 261	.	17 211	4 145	.
14 1 73	Chemnitzer Land 1).....	55 646	31 582	7 598	54 319	28 199	9 059
14 1 77	Freiberg.....	39 139	22 836	5 249	32 636	17 654	.
14 1 78	Vogtlandkr./Plauen St. 1)	12 499	8 418	1 243	13 111	8 353	1 264
14 1 81	Mittlerer Erzgebirgskreis	46 782	23 326	6 609	43 462	20 891	6 206
14 1 82	Mittweida.....	8 167	5 375	1 174	6 240	3 941	827
14 1 88	Stollberg.....
14 1 91	Aue-Schwarzenberg.....
14 1 93	Zwickauer Land 1).....	24 458	12 356	4 512	24 047	12 892	4 067
RB Dresden							
kreisfreie Städte							
14 2 62	Dresden 1).....
14 2 63	Görlitz 1).....
14 2 64	Hoyerswerda 1).....
Landkreise							
14 2 72	Bautzen.....	48 136	35 051	4 684	50 848	38 018	4 423
14 2 80	Meißen/Dresden St. 1)....	11 987	10 490	473	10 960	9 625	274
14 2 84	Niederschles. Oberlau- sitzkreis/Görlitz St. 1)	16 817	12 240	1 564	8 004	.	.
14 2 85	Riesa-Großenhain.....	60 711	44 856	5 912	61 044	43 177	6 026
14 2 86	Löbau-Zittau.....	9 549	5 829	1 374	10 981	5 916	1 148
14 2 87	Sächsische Schweiz.....	10 809	7 454	1 465	6 506	.	.
14 2 90	Weißeritzkreis.....	8 614	5 675	1 028	5 837	3 530	905
14 2 92	Kamenz/Hoyerswerda St. 1)	41 254	21 130	7 092	42 637	19 239	7 045
RB Leipzig							
kreisfreie Stadt							
14 3 65	Leipzig 1).....
Landkreise							
14 3 74	Delitzsch.....	47 741	30 225	4 268	51 034	30 876	7 124
14 3 75	Döbeln.....	22 457	11 083	3 738	14 581	.	.
14 3 79	Leipziger Land 1).....	35 967	25 277	2 843	25 379	.	.
14 3 83	Muldentalkreis.....	46 236	31 569	5 178	41 185	27 454	5 237
14 3 89	Torgau-Oschatz.....	49 869	35 491	5 727	42 908	29 037	5 196

1) Stadtkreise sind in den jeweiligen Landkreisen enthalten.

1 Viehbestand

1.11 Bestand im Dezember nach kreisfreien Städten und Landkreisen

Schlüssel- nummer	Kreisfreie Stadt bzw. Landkreis	1 9 9 4			1 9 9 6		
		Schweine			Schweine		
		ins- gesamt	darunter		ins- gesamt	darunter	
			Mastschw. einschl. Jungschw.	Zuchtsauen 50 und mehr kg LG		Mastschw. einschl. Jungschw.	Zuchtsauen 50 und mehr kg LG

Sachsen-Anhalt

15 1	RB Dessau						
15 1 01	kreisfreie Stadt Dessau.....	314	176	.	488	.	27
	Landkreise						
15 1 51	Anhalt-Zerbst.....	59 509	40 801	7 048	48 598	34 191	5 135
15 1 53	Bernburg.....	20 758	15 279	2 239	16 769	12 298	1 755
15 1 54	Bitterfeld.....	21 427	12 553	3 529	16 799	9 732	2 450
15 1 59	Köthen.....	16 840	12 601	.	16 769	.	2 290
15 1 71	Wittenberg.....	58 920	46 934	4 964	65 708	53 407	5 648
15 2	RB Halle						
15 2 02	kreisfreie Stadt Halle/Saale.....	81	73	.	46	.	.
	Landkreise						
15 2 56	Burgenlandkreis.....	57 995	41 804	6 915	46 585	33 289	4 988
15 2 60	Mansfelder Land.....	15 458	13 827	873	14 080	12 234	.
15 2 61	Merseburg-Querfurt.....	46 497	32 737	5 804	77 764	62 003	7 340
15 2 65	Saalkreis.....	21 941	17 149	1 624	13 621	10 356	1 275
15 2 66	Sangerhausen.....	22 410	15 153	3 356	21 174	13 750	3 201
15 2 68	Weißenfels.....	12 267	8 752	.	9 991	.	1 410
15 3	RB Magdeburg						
15 3 03	kreisfreie Stadt Magdeburg.....	302	.	16	252	.	.
	Landkreise						
15 3 52	Aschersleben-Staßfurt....	34 932	26 351	3 110	41 094	29 663	3 906
15 3 55	Bördekreis.....	36 588	27 694	4 309	37 954	26 250	4 439
15 3 57	Halberstadt.....	19 509	17 412	.	23 053	21 379	.
15 3 58	Jerichower Land.....	36 142	.	2 832	32 839	.	3 823
15 3 62	Ohrekreis.....	53 179	36 545	6 684	68 913	52 276	7 644
15 3 63	Stendal.....	64 291	43 040	10 298	63 648	39 325	10 773
15 3 64	Quedlinburg.....	14 354	11 596	1 616	18 003	13 799	2 034
15 3 67	Schönebeck.....	10 525	9 992	.	3 803	.	.
15 3 69	Wernigerode.....	16 003	12 184	1 515	12 313	8 063	1 573
15 3 70	Altmarkkreis Salzwedel...	71 648	51 591	9 180	60 985	42 553	7 692

Thüringen

16 0 51	kreisfreie Städte						
16 0 51	Erfurt.....	10 319	7 245	1 107	6 266	4 564	.
16 0 52	Gera.....	2 071	1 842	76	1 562	1 265	.
16 0 53	Jena.....	239	78	8	124	.	.
16 0 54	Suhl.....	11	11	-	14	.	-
16 0 55	Weimar.....	381	96	4	353	.	.
	Landkreise						
16 0 61	Eichsfeld.....	43 935	29 127	6 004	39 498	24 453	5 990
16 0 62	Nordhausen.....	54 819	35 812	5 873	21 578	19 882	589
16 0 63	Wartburgkreis.....	23 698	17 052	2 579	15 713	12 636	1 087
16 0 64	Unstrut-Hainich-Kreis....	54 471	35 735	7 121	53 618	34 328	7 958
16 0 65	Kyffhäuserkreis.....	27 930	19 535	3 573	43 138	31 208	3 558
16 0 66	Schmalkalden-Meiningen...	35 681	24 483	4 011	35 195	24 764	4 232
16 0 67	Gotha.....	25 209	19 012	2 398	21 597	15 855	2 254
16 0 68	Sömmerda.....	56 068	37 187	7 513	55 268	33 699	7 491
16 0 69	Hildburghausen.....	14 985	9 849	2 358	15 095	10 441	2 229
16 0 70	Ilm-Kreis.....	17 035	10 818	2 148	15 191	9 897	1 944
16 0 71	Weimarer Land.....	74 885	50 436	10 127	84 186	60 788	9 801
16 0 72	Sonneberg.....	2 110	1 595	265	2 472	1 822	242
16 0 73	Saalfeld-Rudolstadt.....	24 564	18 450	2 748	24 111	17 114	2 838
16 0 74	Saale-Holzland-Kreis.....	71 771	34 247	13 617	78 862	35 677	14 907
16 0 75	Saale-Orla-Kreis.....	35 153	23 264	4 543	31 985	21 813	4 174
16 0 76	Greiz.....	56 589	42 885	5 367	56 096	41 959	5 671
16 0 77	Altenburger Land.....	39 158	23 509	4 734	39 109	23 940	4 656

1 Viehbestand

1.11 Bestand im Dezember nach kreisfreien Städten und Landkreisen

Schlüssel- nummer	Kreisfreie Stadt bzw. Landkreis	1 9 9 4			1 9 9 6		
		Hühner (ohne Trut-, Perl- und Zwerghühner)			Hühner (ohne Trut-, Perl- und Zwerghühner)		
		ins- gesamt	darunter		ins- gesamt	darunter	
		Legehennen 1/2 Jahr u. älter	Junghennen unter 1/2 Jahr 1)		Legehennen 1/2 Jahr u. älter	Junghennen unter 1/2 Jahr 1)	
Schleswig - Holstein							
01 0 01	kreisfreie Städte						
01 0 02	Flensburg.....	5 720	2 061	.	235	199	22
01 0 03	Kiel.....	20 787	20 744
01 0 04	Lübeck.....	11 784	11 658	105	12 497	12 104	361
	Neumünster.....	5 199	5 100	15	.	.	.
01 0 51	Landkreise						
01 0 53	Dithmarschen.....	270 779	48 017	15 111	206 729	38 814	967
01 0 54	Hzgt. Lauenburg.....	293 032	90 129	11 250	264 297	105 425	.
01 0 55	Nordfriesland.....	56 266	45 139	10 381	56 318	53 873	1 716
01 0 56	Ostholstein.....	292 674	232 831	26 015	296 974	224 327	28 167
01 0 57	Pinneberg.....	77 191	51 076	2 302	64 804	37 711	.
01 0 58	Plön.....	438 957	330 204	16 572	390 945	302 913	.
01 0 59	Rendsburg-Eckernförde....	279 292	110 340	19 858	298 851	.	.
01 0 60	Schleswig-Flensburg.....	85 747	61 540	9 083	95 099	67 390	.
01 0 61	Segeberg.....	581 204	313 002	42 972	674 872	280 971	40 154
01 0 62	Steinburg.....	224 540	38 270	121 420	205 197	51 633	89 181
	Stormarn.....	87 727	55 090	32 227	91 712	.	.
Niedersachsen							
03 1	RB Braunschweig						
03 1 01	kreisfreie Städte			99	.	.	107
03 1 02	Braunschweig.....	.	.	29	1 364	1 299	43
03 1 03	Salzgitter.....	1 302	1 256	142	1 681	1 488	134
	Wolfsburg.....	2 018	1 812
03 1 51	Landkreise						
03 1 52	Gifhorn.....	105 078	102 858	612	106 135	104 014	956
03 1 53	Göttingen.....	44 308	31 688	.	29 369	25 275	3 631
03 1 54	Goslar.....	40 475
03 1 55	Helmstedt.....	10 787	10 282	370	10 670	9 598	.
03 1 56	Northeim.....	.	.	1 407	112 543	.	732
03 1 57	Osterode am Harz.....	.	12 411	.	.	10 687	.
03 1 58	Peine.....	24 286	23 732	401	20 618	19 804	353
	Wolfenbüttel.....	14 181	13 602	186	13 425	12 693	274
03 2	RB Hannover						
03 2 01	kreisfreie Stadt						
	Hannover 2).....
03 2 51	Landkreise						
03 2 52	Diepholz.....	3 249 312	497 336	153 220	3 146 079	405 531	135 930
03 2 53	Hameln-Pyrmont.....	54 041	.	563	74 751	.	1 150
03 2 54	Hannover 3).....	82 253	75 652	5 408	78 998	69 423	8 015
03 2 55	Hildesheim.....	85 402	.	2 602	74 861	.	8 169
03 2 56	Holzminde.....	14 611	13 881	555	9 077	8 490	468
03 2 57	Nienburg (Weser).....	1 191 357	354 646	484 126	1 284 914	358 401	571 544
	Schaumburg.....	332 945	130 264	84 641	311 770	158 076	99 776
03 3	RB Lüneburg						
03 3 51	Landkreise						
03 3 52	Celle.....	311 478	.	.	254 928	.	.
03 3 53	Cuxhaven.....	618 086	354 940	5 344	666 926	415 518	4 058
03 3 54	Harburg.....	193 375	157 299	35 777	192 055	164 784	26 388
03 3 55	Lüchow-Dannenberg.....	79 318	78 399	459	70 486	69 645	430
03 3 56	Lüneburg.....	63 744	.	.	57 312	55 823	1 137
03 3 57	Osterholz.....	78 939	55 530	.	78 769	.	.
03 3 58	Rotenburg (Wümme).....	572 322	97 821	28 398	538 052	113 623	15 921
03 3 59	Soltau-Fallingsbostel....	236 815	.	153 003	212 821	.	136 906
03 3 60	Stade.....	603 354	.	.	702 335	.	.
03 3 61	Uelzen.....	260 230	.	.	222 992	69 358	153 101
	Verden.....	199 972	66 359	505	198 801	16 547	1 309
03 4	RB Weser-Ems						
03 4 01	kreisfreie Städte						
03 4 02	Delmenhorst.....	1 930	1 755	123	1 870	1 802	27
03 4 03	Emden.....	480	438	31	729	693	25
03 4 04	Oldenburg (Oldenburg)....	6 975	.	.	7 659	.	.
03 4 05	Osnabrück.....	11 849	.	.	10 632	.	.
	Wilhelmshaven.....	689	673	10	414	366	9
03 4 51	Landkreise						
03 4 52	Ammerland.....	.	22 922	2 575	139 329	23 312	1 261
03 4 53	Aurich.....	65 294	.	2 059	45 835	40 153	3 574
03 4 54	Cloppenburg.....	4 049 123	1 251 111	112 013	3 975 716	1 195 029	125 769
03 4 55	Emsland.....	6 487 519	936 567	86 436	6 512 707	604 231	401 828
03 4 56	Friesland.....	101 531	31 980	10 099	94 485	.	.
03 4 57	Grfsch. Bentheim.....	3 834 859	15 340	1 621	4 215 336	15 504	1 776
03 4 58	Leer.....	.	14 581	881	77 246	.	713
03 4 59	Oldenburg (Oldenburg)....	1 930 006	693 491	51 459	2 053 251	770 347	40 213
03 4 60	Osnabrück.....	4 088 532	2 007 563	1 244 536	4 831 512	2 633 030	1 300 980
03 4 61	Vechta.....	12 325 342	6 592 832	3 177 823	12 786 017	6 139 281	3 883 356
03 4 62	Wesermarsch.....	25 719	24 335	.	26 728	.	.
	Wittmund.....	29 739	25 537	.	31 600	.	.

1) Einschl. der zur Aufzucht als Legehennen bestimmten Küken.

2) Enthalten in 03 2 53 Hannover. 3) Einschl. 03 2 01 Hannover, Stadt.

1 Viehbestand

1.11 Bestand im Dezember nach kreisfreien Städten und Landkreisen

Schlüssel- nummer	Kreisfreie Stadt bzw. Landkreis	1 9 9 4			1 9 9 6		
		Hühner (ohne Trut-, Perl- und Zwerghühner)			Hühner (ohne Trut-, Perl- und Zwerghühner)		
		ins- gesamt	darunter		ins- gesamt	darunter	
			Legehennen 1/2 Jahr u. älter	Junghennen unter 1/2 Jahr 1)		Legehennen 1/2 Jahr u. älter	Junghennen unter 1/2 Jahr 1)
Bremen							
04 0 11	kreisfreie Städte						
	Bremen, Stadt.....	16 267	15 223	978	16 075	14 601	992
04 0 12	Bremerhaven, Stadt.....	373	331	4	296	221	60
Nordrhein - Westfalen							
05 1	RB Düsseldorf						
	kreisfreie Städte						
05 1 11	Düsseldorf.....	65 105	64 753	179	61 482	61 437	.
05 1 12	Duisburg.....	19 592	16 733	999	14 538	13 266	.
05 1 13	Essen.....	23 730	19 651	2 329	23 014	19 432	.
05 1 14	Krefeld.....	57 938	9 962	133	39 655	6 381	.
05 1 16	Mönchengladbach.....	9 602	8 822	625	8 629	7 327	1 059
05 1 17	Mülheim an der Ruhr.....	32 039	31 332	94	31 934	25 408	.
05 1 19	Oberhausen.....	1 769	1 444	39	1 469	1 169	.
05 1 20	Remscheid.....	47 458	47 162	264	44 478	44 468	-
05 1 22	Solingen.....	22 391	21 856	240	18 114	17 870	94
05 1 24	Wuppertal.....	34 118	13 335	20 641	33 474	13 064	.
	Landkreise						
05 1 54	Kleve.....	230 546	103 160	36 939	249 333	94 647	44 014
05 1 58	Mettmann.....	103 983	80 134	23 023	94 047	72 242	20 835
05 1 62	Neuss.....	110 214	103 567	5 457	100 529	92 301	7 209
05 1 66	Viersen.....	106 482	68 268	14 797	125 878	54 708	22 568
05 1 70	Wesel.....	330 522	224 969	13 154	357 757	258 871	38 987
05 3	RB Köln						
	kreisfreie Städte						
05 3 13	Aachen.....	16 015	15 549	361	13 823	13 607	200
05 3 14	Bonn.....	4 198	4 110	80	4 194	4 002	.
05 3 15	Köln.....	24 922	18 493	2 255	21 206	17 211	.
05 3 16	Leverkusen.....	37 818	28 626	9 180	44 867	24 031	.
	Landkreise						
05 3 54	Aachen.....	51 429	36 580	14 766	55 105	36 055	18 652
05 3 58	Düren.....	93 668	89 307	3 737	90 379	85 596	3 995
05 3 62	Erftkreis.....	171 074	112 248	57 993	155 676	106 764	48 119
05 3 66	Euskirchen.....	101 908	65 665	10 019	72 133	61 392	9 726
05 3 70	Heinsberg.....	178 027	141 902	35 826	165 113	114 337	27 292
05 3 74	Oberbergischer Kreis.....	75 196	61 300	10 614	77 839	68 749	5 288
05 3 78	Rhein.-Bergischer Kreis..	69 992	59 932	7 830	63 197	58 108	3 203
05 3 82	Rhein-Sieg-Kreis.....	81 701	73 740	6 829	78 624	70 110	6 327
05 5	RB Münster						
	kreisfreie Städte						
05 5 12	Bottrop.....	26 563	26 113	295	27 323	19 961	.
05 5 13	Gelsenkirchen.....	6 065	5 994	21	6 051	5 998	.
05 5 15	Münster (Westfalen).....	120 780	27 179	93 376	90 258	14 300	75 690
	Landkreise						
05 5 54	Borken.....	820 773	396 522	158 364	931 955	463 141	166 129
05 5 58	Coesfeld.....	628 597	405 906	212 526	833 811	462 140	361 217
05 5 62	Recklinghausen.....	118 742	66 030	25 296	84 409	50 757	13 667
05 5 66	Steinfurt.....	740 535	555 893	65 003	684 529	532 070	72 204
05 5 70	Warendorf.....	524 711	219 693	167 127	618 744	352 219	148 322
05 7	RB Detmold						
	kreisfreie Stadt						
05 7 11	Bielefeld.....	11 510	9 775	1 315	20 717	9 972	.
	Landkreise						
05 7 54	Gütersloh.....	1 594 287	386 606	687 020	1 562 620	456 243	559 937
05 7 58	Herford.....	62 906	39 090	8 691	54 457	34 480	3 504
05 7 62	Höxter.....	60 563	33 789	1 200	31 720	27 837	.
05 7 66	Lippe.....	86 414	71 204	6 630	81 188	58 093	12 596
05 7 70	Minden-Lübbecke.....	782 913	519 448	109 526	816 024	488 072	137 771
05 7 74	Paderborn.....	715 012	233 330	259 860	748 535	216 343	356 454
05 9	RB Arnsberg						
	kreisfreie Städte						
05 9 11	Bochum.....	3 314	3 018	178	3 102	2 786	99
05 9 13	Dortmund.....	43 246	17 240	25 455	56 256	15 613	40 316
05 9 14	Hagen.....	2 715	2 503	157	1 951	1 711	.
05 9 15	Hamm.....	54 425	52 294	1 917	50 332	48 531	1 581
05 9 16	Herne.....	760	656	54	1 940	1 135	.
	Landkreise						
05 9 54	Ennepe-Ruhr-Kreis.....	182 828	145 113	37 378	150 994	108 134	42 125
05 9 58	Hochsauerlandkreis.....	71 760	63 885	7 418	81 206	61 028	17 448
05 9 62	Märkischer Kreis.....	89 276	64 826	23 679	87 465	67 362	19 684
05 9 66	Olpe.....	34 654	34 261	232	31 202	29 293	1 745
05 9 70	Siegen-Wittgenstein.....	28 992	21 653	6 681	27 502	23 593	3 487
05 9 74	Soest.....	271 546	136 931	70 663	239 428	71 242	121 841
05 9 78	Unna.....	231 112	197 983	19 644	137 788	95 513	5 885

1) Einschl. der zur Aufzucht als Legehennen bestimmten Küken.

1 Viehbestand

1.11 Bestand im Dezember nach kreisfreien Städten und Landkreisen

Schlüssel- nummer	Kreisfreie Stadt bzw. Landkreis	1 9 9 4			1 9 9 6		
		Hühner (ohne Trut-, Perl- und Zwerghühner)			Hühner (ohne Trut-, Perl- und Zwerghühner)		
		ins- gesamt	darunter		ins- gesamt	darunter	
			Legehennen 1/2 Jahr u. älter	Junghennen unter 1/2 Jahr 1)		Legehennen 1/2 Jahr u. älter	Junghennen unter 1/2 Jahr 1)
Hessen							
06 4	RB Darmstadt						
	kreisfreie Städte						
06 4 11	Darmstadt.....				718		
06 4 12	Frankfurt am Main.....	3 969	3 728	107	3 438	3 196	70
06 4 13	Offenbach am Main.....				107		
06 4 14	Wiesbaden.....	15 728	9 671		11 404	9 976	
	Landkreise						
06 4 31	Bergstraße.....	59 406	53 256	2 134	54 368	49 104	1 384
06 4 32	Darmstadt-Dieburg.....	235 333	212 457	21 130	227 321	205 916	20 284
06 4 33	Gross-Gerau.....	79 134	50 508	1 314	64 109	48 611	195
06 4 34	Hochtaunuskreis.....	26 965	14 266	12 463	24 121	13 534	10 295
06 4 35	Main-Kinzig-Kreis.....	375 128	242 273	132 025	249 512	121 396	127 753
06 4 36	Main-Taunus-Kreis.....	7 538	5 872	54	7 225	5 950	
06 4 37	Odenwaldkreis.....	52 778	22 515	30 044	51 551	21 809	29 472
06 4 38	Offenbach.....	124 653	124 413	15	122 449	111 541	10 454
06 4 39	Rheingau-Taunus-Kreis....	52 910	14 130	204	13 947	12 531	1 346
06 4 40	Wetteraukreis.....	56 928	43 522	12 187	59 346	49 848	8 468
06 5	RB Gießen						
	Landkreise						
06 5 31	Gießen.....	57 931	54 075	3 279	44 150	35 805	7 712
06 5 32	Lahn-Dill-Kreis.....	79 179	34 757	43 913	185 337	138 888	46 210
06 5 33	Limburg-Weilburg.....	53 586	28 311	24 521	56 408	25 403	30 233
06 5 34	Marburg-Biedenkopf.....	147 653	87 596	34 712	120 627	73 394	21 993
06 5 35	Vogelsbergkreis.....	55 564	39 501	7 526	51 545	36 021	9 505
06 6	RB Kassel						
	kreisfreie Stadt						
06 6 11	Kassel.....	319			86	86	
	Landkreise						
06 6 31	Fulda.....	238 739	158 160	78 893	370 639	299 836	68 075
06 6 32	Hersfeld-Rotenburg.....	104 979	87 286	17 315	100 165	91 797	7 905
06 6 33	Kassel.....	197 979		3 648	192 409	186 526	5 415
06 6 34	Schwalm-Eder-Kreis.....	78 527	77 127	801	72 950	72 103	465
06 6 35	Waldeck-Frankenberg.....	61 261	43 360	16 988	50 636	37 735	12 384
06 6 36	Werra-Meißner-Kreis.....	63 909	44 722	17 730	56 206	39 742	16 168
Rheinland - Pfalz							
07 1	RB Koblenz						
	kreisfreie Stadt						
07 1 11	Koblenz.....	31 128	31 020		30 530		
	Landkreise						
07 1 31	Ahrweiler.....	78 448	61 020	16 913	64 084	62 949	290
07 1 32	Altenkirchen (Westerwald)	58 535	49 571	7 676	49 056	46 860	721
07 1 33	Bad Kreuznach.....	61 416	45 248		56 319		905
07 1 34	Birkenfeld.....	10 507	9 385	909	9 160	7 755	1 205
07 1 35	Cochem-Zell.....	14 391	14 260		11 412	11 230	127
07 1 37	Mayen-Koblenz.....	298 836	95 710	200 864	295 983	98 983	193 897
07 1 38	Neuwied.....	37 081	36 469	276	32 680	31 630	529
07 1 40	Rhein-Hunsrück-Kreis.....	53 955	49 586	3 128	47 674	41 174	5 322
07 1 41	Rhein-Lahn-Kreis.....	50 180	36 413	13 360	48 178	35 930	12 036
07 1 43	Westerwaldkreis.....	38 481	34 364	3 354	28 820	26 882	1 634
07 2	RB Trier						
	kreisfreie Stadt						
07 2 11	Trier.....						
	Landkreise						
07 2 31	Bernkastel-Wittlich.....	25 445	25 042	244	19 761	18 213	1 356
07 2 32	Bitburg-Prüm.....	79 054	71 116	6 483	79 120	71 646	
07 2 33	Daun.....	22 159	21 766		19 877	19 080	264
07 2 35	Trier-Saarburg.....						
07 3	RB Rheinhessen-Pfalz						
	kreisfreie Städte						
07 3 11	Frankenthal (Pfalz).....	1 127	857		1 209		
07 3 12	Kaiserslautern.....	761	718	21	553	492	44
07 3 13	Landau in der Pfalz.....	1 643	1 608		1 546	1 529	
07 3 14	Ludwigshafen am Rhein....						
07 3 15	Mainz.....						
07 3 16	Neustadt an der Weinstr..	12 862	12 845				
07 3 17	Pirmasens.....	525	450	61	458	427	
07 3 18	Speyer.....						
07 3 19	Worms.....			35			
07 3 20	Zweibrücken.....			33			
	Landkreise						
07 3 31	Alzey-Worms.....	560 942		490 071	402 881	169 702	
07 3 32	Bad Dürkheim.....		2 996	257		2 453	85
07 3 33	Donnersbergkreis.....	84 737	53 809		100 232	52 594	
07 3 34	Germersheim.....	27 315	23 233	3 833	23 153	19 671	
07 3 35	Kaiserslautern.....	28 570	28 222	85	26 754	26 218	332
07 3 36	Kusel.....	67 275	21 342		39 881	13 218	
07 3 37	Südliche Weinstraße.....	18 055	17 723	142	14 434	13 057	
07 3 38	Ludwigshafen.....	56 889	38 166		37 522	27 852	
07 3 39	Mainz-Bingen.....		10 926			12 016	
07 3 40	Pirmasens.....	33 765	22 386		32 757	18 574	12 789

1) Einschl. der zur Aufzucht als Legehennen bestimmten Küken.

1 Viehbestand

1.11 Bestand im Dezember nach kreisfreien Städten und Landkreisen

Schlüssel- nummer	Kreisfreie Stadt bzw. Landkreis	1 9 9 4			1 9 9 6		
		Hühner (ohne Trut-, Perl- und Zwerghühner)			Hühner (ohne Trut-, Perl- und Zwerghühner)		
		ins- gesamt	darunter		ins- gesamt	darunter	
			Legehennen 1/2 Jahr u. älter	Junghennen unter 1/2 Jahr 1)		Legehennen 1/2 Jahr u. älter	Junghennen unter 1/2 Jahr 1)
Baden - Württemberg							
08 1	RB Stuttgart						
08 1 11	kreisfreie Stadt Stuttgart.....	1 844	1 597	174	1 711	1 282	336
	Landkreise						
08 1 15	Böblingen.....	69 910	62 658	5 790	69 785	66 987	1 987
08 1 16	Esslingen.....	128 455	120 812	6 882	105 601	100 522	4 561
08 1 17	Göppingen.....	276 409	206 402	11 666	268 897	197 004	13 614
08 1 18	Ludwigsburg.....	198 314	125 817	27 326	186 608	128 017	11 664
08 1 19	Rems-Murr-Kreis.....	168 026	115 277	30 161	161 609	115 742	26 705
08 1 21	kreisfreie Stadt Heilbronn.....	13 245	3 310	9 930	8 139	3 037	5 064
	Landkreise						
08 1 25	Heilbronn.....	426 309	367 483	57 964	422 822	363 968	58 098
08 1 26	Hohenlohekreis.....	149 761	122 126	14 475	137 375	114 741	9 901
08 1 27	Schwäbisch Hall.....	151 202	81 458	4 305	149 107	69 170	13 364
08 1 28	Main-Tauber-Kreis.....	52 212	46 875	3 213	45 788	42 741	1 860
08 1 35	Heidenheim.....	55 384	38 418	976	54 507	38 867	651
08 1 36	Ostalbkreis.....	231 555	135 844	11 171	224 800	125 906	13 492
08 2	RB Karlsruhe						
08 2 11	kreisfreie Städte Baden-Baden.....	588	576	.	529	494	35
08 2 12	Karlsruhe.....	15 293	15 040	147	15 597	15 383	188
	Landkreise						
08 2 15	Karlsruhe.....	102 711	87 349	14 470	99 033	80 353	17 522
08 2 16	Rastatt.....	17 734	16 131	946	15 970	15 042	696
08 2 21	kreisfreie Städte Heidelberg.....	15 294	13 048	.	11 847	11 645	.
08 2 22	Mannheim.....	18 298	16 355	1 218	4 132	3 572	.
	Landkreise						
08 2 25	Neckar-Odenwald-Kreis....	125 911	63 506	58 604	115 026	57 478	56 054
08 2 26	Rhein-Neckar-Kreis.....	151 117	108 850	39 433	212 169	124 675	85 470
08 2 31	kreisfreie Stadt Pforzheim.....	1 430	1 166	191	1 123	918	155
	Landkreise						
08 2 35	Calw.....	76 444	68 084	5 677	55 553	50 838	2 560
08 2 36	Enzkreis.....	39 826	36 839	2 508	38 388	35 873	1 377
08 2 37	Freudenstadt.....	44 922	41 630	2 885	43 204	39 055	3 393
08 3	RB Freiburg						
08 3 11	kreisfreie Stadt Freiburg im Breisgau....	4 083	3 805	159	3 830	3 671	96
	Landkreise						
08 3 15	Breisgau-Hochschwarzwald.	76 038	66 828	5 455	72 981	66 308	3 696
08 3 16	Emmendingen.....	55 401	48 766	5 418	53 960	48 047	4 815
08 3 17	Ortenaukreis.....	156 443	138 393	14 925	147 542	131 969	11 106
08 3 25	Rottweil.....	102 774	70 388	17 751	94 470	64 655	14 346
08 3 26	Schwarzwald-Baar-Kreis...	59 059	43 780	14 551	57 015	42 721	13 676
08 3 27	Tuttlingen.....	32 553	29 447	2 292	35 323	31 994	2 285
08 3 35	Konstanz.....	62 247	59 383	1 609	63 684	60 554	1 986
08 3 36	Lörrach.....	46 593	38 589	7 520	43 873	36 438	7 089
08 3 37	Waldshut.....	58 384	54 908	2 859	55 966	52 527	3 031
08 4	RB Tübingen						
	Landkreise						
08 4 15	Reutlingen.....	155 715	136 732	16 658	117 392	106 959	8 672
08 4 16	Tübingen.....	65 052	52 562	11 448	73 416	52 819	18 883
08 4 17	Zollernalbkreis.....	67 016	50 128	1 262	46 220	35 141	10 562
08 4 21	kreisfreie Stadt Ulm.....	7 523	7 102	163	7 387	6 853	194
	Landkreise						
08 4 25	Alb-Donau-Kreis.....	437 047	135 256	108 834	476 975	153 996	129 189
08 4 26	Biberach.....	413 783	155 089	109 339	479 804	147 494	186 633
08 4 35	Bodenseekreis.....	66 489	40 864	24 644	63 266	36 181	26 367
08 4 36	Ravensburg.....	201 904	118 922	80 422	196 003	108 980	85 211
08 4 37	Sigmaringen.....	207 411	112 619	94 054	201 395	108 706	89 805

1) Einschl. der zur Aufzucht als Legehennen bestimmten Küken.

1 Viehbestand

1.11 Bestand im Dezember nach kreisfreien Städten und Landkreisen

Schlüssel- nummer	Kreisfreie Stadt bzw. Landkreis	1 9 9 4			1 9 9 6		
		Hühner (ohne Trut-, Perl- und Zwerghühner)			Hühner (ohne Trut-, Perl- und Zwerghühner)		
		ins- gesamt	darunter		ins- gesamt	darunter	
			Legehennen 1/2 Jahr u. älter	Junghennen unter 1/2 Jahr 1)		Legehennen 1/2 Jahr u. älter	Junghennen unter 1/2 Jahr 1)
Bayern							
09 1	RB Oberbayern						
	kreisfreie Städte						
09 1 61	Ingolstadt.....	6 975	6 787	169	7 135	6 965	148
09 1 62	München.....	1 226	1 146	44	920	837	50
09 1 63	Rosenheim.....	930	879	20	897	722	139
	Landkreise						
09 1 71	Altötting.....	265 748	57 771	5 779	219 584	52 165	6 659
09 1 72	Berchtesgadener Land.....	8 873	8 159	515	9 043	8 347	402
09 1 73	Bad Tölz-Wolfratshausen..	14 867	14 386	309	17 043	15 902	1 017
09 1 74	Dachau.....	33 282	28 792	1 233	31 501	27 525	.
09 1 75	Ebersberg.....	23 824	17 100	.	22 659	20 981	416
09 1 76	Eichstätt.....	61 999	37 789	.	59 234	35 041	.
09 1 77	Erding.....	261 426	141 949	.	276 438	145 864	.
09 1 78	Freising.....	73 805	54 443	.	66 828	55 530	10 121
09 1 79	Fürstenfeldbruck.....	37 968	28 531	.	33 190	31 627	435
09 1 80	Garmisch-Partenkirchen...	2 957	2 509	315	3 124	2 795	233
09 1 81	Landsberg am Lech.....	34 574	24 571	9 102	26 900	22 381	3 779
09 1 82	Miesbach.....	10 017	8 640	130	9 510	8 271	178
09 1 83	Mühldorf am Inn.....	267 893	139 340	.	264 226	134 035	.
09 1 84	München.....	9 817	8 289	.	6 375	5 962	265
09 1 85	Neuburg-Schrobenhausen...	35 706	20 595	14 506	48 150	19 021	.
09 1 86	Pfaffenhofen a.d. Ilm....	65 044	22 092	.	56 745	25 952	.
09 1 87	Rosenheim.....	47 721	44 458	2 148	46 681	43 059	2 289
09 1 88	Starnberg.....	13 977	12 745	356	12 918	12 059	534
09 1 89	Traunstein.....	46 753	42 966	3 166	48 550	44 994	3 174
09 1 90	Weilheim-Schongau.....	128 461	126 954	553	124 620	123 174	683
09 2	RB Niederbayern						
	kreisfreie Städte						
09 2 61	Landshut.....	836	798	.	904	864	-
09 2 62	Passau.....	1 516	1 421	85	1 379	1 313	53
09 2 63	Straubing.....	760	738	-	976	.	.
	Landkreise						
09 2 71	Deggendorf.....	371 966	24 255	1 905	548 565	.	.
09 2 72	Freyung-Grafenau.....	43 627	41 946	873	42 595	40 839	1 138
09 2 73	Kelheim.....	181 174	87 663	.	100 361	43 362	.
09 2 74	Landshut.....	338 326	103 647	136 841	353 019	114 094	.
09 2 75	Passau.....	204 955	154 157	.	258 739	193 048	38 600
09 2 76	Regen.....	24 728	22 356	1 672	22 307	20 812	825
09 2 77	Rottal-Inn.....	677 554	146 624	60 074	717 188	147 009	79 318
09 2 78	Straubing-Bogen.....	1 329 631	307 135	1 908	1 211 259	259 860	.
09 2 79	Dingolfing-Landau.....	655 878	381 387	.	525 949	311 168	64 603
09 3	RB Oberpfalz						
	kreisfreie Städte						
09 3 61	Amberg.....	.	.	74	.	.	.
09 3 62	Regensburg.....	129
09 3 63	Weiden i.d. Oberpfalz....	1 385	1 342	.	1 453	1 404	27
	Landkreise						
09 3 71	Amberg-Sulzbach.....	39 651	34 151	2 904	36 987	33 291	950
09 3 72	Cham.....	87 491	47 633	25 947	88 773	48 530	.
09 3 73	Neumarkt i.d. OPF.	575 514	59 105	4 905	406 470	41 275	4 308
09 3 74	Neustadt a.d. Waldnaab...	30 614	27 852	2 010	27 867	25 449	1 659
09 3 75	Regensburg.....	1 164 905	764 932	304 445	1 123 282	485 347	148 373
09 3 76	Schwandorf.....	735 945	428 784	.	742 433	326 269	221 975
09 3 77	Tirschenreuth.....	77 795	18 886	.	48 315	24 037	.
09 4	RB Oberfranken						
	kreisfreie Städte						
09 4 61	Bamberg.....	425	151	.	.	.	56
09 4 62	Bayreuth.....	2 593	2 482	74	2 586	2 391	89
09 4 63	Coburg.....	3 011	2 921	55	.	.	36
09 4 64	Hof.....	1 217	1 184	.	946	867	70
	Landkreise						
09 4 71	Bamberg.....	56 673	52 101	4 174	54 877	50 185	4 171
09 4 72	Bayreuth.....	35 456	33 430	1 371	30 003	27 670	1 628
09 4 73	Coburg.....	102 260	94 903	.	91 094	87 101	.
09 4 74	Forchheim.....	110 663	37 340	72 601	96 734	34 927	61 374
09 4 75	Hof.....	25 264	23 595	958	24 359	22 140	1 531
09 4 76	Kronach.....	17 768	15 216	1 617	16 166	15 431	430
09 4 77	Kulmbach.....	49 346	42 401	.	47 607	40 288	.
09 4 78	Lichtenfels.....	20 723	17 546	1 986	19 952	17 408	1 780
09 4 79	Wunsiedel i. Fichtelg. ..	11 503	11 262	129	11 696	10 852	581

1) Einschl. der zur Aufzucht als Legehennen bestimmten Küken.

1 Viehbestand

1.11 Bestand im Dezember nach kreisfreien Städten und Landkreisen

Schlüssel- nummer	Kreisfreie Stadt bzw. Landkreis	1 9 9 4			1 9 9 6		
		Hühner (ohne Trut-, Perl- und Zwerghühner)			Hühner (ohne Trut-, Perl- und Zwerghühner)		
		ins- gesamt	darunter		ins- gesamt	darunter	
Legehennen 1/2 Jahr u. älter	Junghennen unter 1/2 Jahr 1)		Legehennen 1/2 Jahr u. älter	Junghennen unter 1/2 Jahr 1)			
Bayern							
09 5	RB Mittelfranken						
	kreisfreie Städte						
09 5 61	Ansbach.....	4 105	3 703	232	3 846	3 638	104
09 5 62	Erlangen.....	8 571	8 329	218	7 625	7 066	387
09 5 63	Fürth.....	119
09 5 64	Nürnberg.....	2 626	2 421	123	2 287	2 106	139
09 5 65	Schwabach.....
	Landkreise						
09 5 71	Ansbach.....	165 179	98 339	12 772	161 420	91 176	13 978
09 5 72	Erlangen-Höchst.....	20 830	18 382	.	17 201	15 246	644
09 5 73	Fürth.....	20 693	19 779	608	19 189	18 433	538
09 5 74	Nürnberger Land.....	33 779	29 454	2 866	47 951	28 129	.
09 5 75	Neustadt a.d. Aisch- Bad Windsheim.....	348 974	226 198	122 098	344 759	223 823	120 044
09 5 76	Roth.....	74 386	71 204	2 648	60 945	57 312	3 075
09 5 77	Weißenburg-Gunzenhausen..	51 199	37 663	.	46 937	41 229	1 981
09 6	RB Unterfranken						
	kreisfreie Städte						
09 6 61	Aschaffenburg.....	864	807	.	804	774	.
09 6 62	Schweinfurt.....	60	60	-	40	40	-
09 6 63	Würzburg.....	715	705	-	930	893	.
	Landkreise						
09 6 71	Aschaffenburg.....	100 146	81 102	.	90 546	77 164	.
09 6 72	Bad Kissingen.....	113 694	41 846	1 578	72 283	38 329	.
09 6 73	Rhön-Grabfeld.....	66 065	38 328	27 294	70 054	34 712	34 742
09 6 74	Haßberge.....	32 887	31 271	873	31 866	30 307	650
09 6 75	Kitzingen.....	30 756	24 818	.	27 066	19 603	.
09 6 76	Miltenberg.....	18 969	17 381	818	15 279	14 189	377
09 6 77	Main-Spessart.....	45 724	40 634	4 650	42 448	39 342	2 171
09 6 78	Schweinfurt.....	100 309	64 794	.	97 150	55 916	.
09 6 79	Würzburg.....	76 217	61 862	.	91 795	76 697	.
09 7	RB Schwaben						
	kreisfreie Städte						
09 7 61	Augsburg.....	3 862	3 541	65	3 149	3 033	89
09 7 62	Kaufbeuren.....	304	267	.	341	326	.
09 7 63	Kempten (Allgäu).....	503	456	.	339	320	.
09 7 64	Memmingen.....	2 073	2 029	.	1 833	1 699	130
	Landkreise						
09 7 71	Aichach-Friedberg.....	38 711	36 325	1 995	39 190	35 360	3 132
09 7 72	Augsburg.....	130 346	118 334	.	128 644	117 268	.
09 7 73	Dillingen a.d. Donau.....	28 113	26 806	856	26 412	24 499	1 259
09 7 74	Günzburg.....	46 698	39 293	4 428	37 458	32 333	2 257
09 7 75	Neu-Ulm.....	76 538	49 533	.	36 497	28 963	.
09 7 76	Lindau.....	27 479	13 440	.	26 761	12 812	.
09 7 77	Ostallgäu.....	36 438	31 412	4 532	33 813	32 480	941
09 7 78	Unterallgäu.....	108 451	76 498	.	106 413	74 124	11 260
09 7 79	Donau-Ries.....	94 011	85 010	6 728	65 400	53 447	.
09 7 80	Oberallgäu.....	23 610	21 070	2 284	26 288	17 162	8 150
Saarland							
10 0 41	Stadtverband Saarbrücken.....	38 033	37 806	89	24 943	24 664	213
	Landkreise						
10 0 42	Merzig-Wadern.....	30 494	11 127	19 023	34 388	14 790	.
10 0 43	Neunkirchen.....	41 628	38 475	3 061	42 117	36 983	.
10 0 44	Saarlouis.....	58 104	48 037	9 966	55 673	45 874	.
10 0 45	Saarpfalz-Kreis.....	20 676	17 567	1 654	22 576	18 146	1 810
10 0 46	Sankt Wendel.....	13 546	13 178	221	14 090	13 899	102

1) Einschl. der zur Aufzucht als Legehennen bestimmten Küken.

1 Viehbestand

1.11 Bestand im Dezember nach kreisfreien Städten und Landkreisen

Schlüsselnummer	Kreisfreie Stadt bzw. Landkreis	1 9 9 4			1 9 9 6		
		Hühner (ohne Trut-, Perl- und Zwerghühner)			Hühner (ohne Trut-, Perl- und Zwerghühner)		
		ins- gesamt	darunter		ins- gesamt	darunter	
			Legehennen 1/2 Jahr u. älter	Junghennen unter 1/2 Jahr 1)		Legehennen 1/2 Jahr u. älter	Junghennen unter 1/2 Jahr 1)
Brandenburg							
12 0 51	kreisfreie Städte						
12 0 52	Brandenburg an der Havel.	516	470	33	322	292	30
12 0 53	Cottbus.....	1 326	1 118	66	1 111	927	85
12 0 54	Frankfurt (Oder).....	1 316	1 051	186	1 398	1 256	71
	Potsdam.....	965	869	72	777	711	45
12 0 60	Landkreise						
12 0 61	Barnim.....	14 980	.	414	18 765	.	.
12 0 62	Dahme-Spreewald.....
12 0 63	Elbe-Elster.....	109 822	25 603	.	.	23 157	1 776
12 0 64	Havelland.....	18 806	16 713	876	14 994	13 502	1 159
12 0 65	Märkisch-Oderland.....	74 324	71 470	1 405	.	.	2 708
12 0 66	Oberhavel.....	.	45 823	654	.	39 013	1 781
12 0 67	Oberspreewald-Lausitz....	.	12 988	935	.	12 081	817
12 0 68	Oder-Spree.....	356 804	53 916	.	.	.	1 225
12 0 69	Ostprignitz-Ruppin.....	.	26 712	1 042	193 592	.	1 078
12 0 70	Potsdam-Mittelmark.....	240 538	.	1 064	183 847	.	.
12 0 71	Prignitz.....	269 148	.	48 385	264 618	.	.
12 0 72	Spree-Neiße.....	.	.	1 143	1 203 263	.	.
12 0 73	Teltow-Fläming.....	.	.	1 722	.	.	1 755
	Uckermark.....	83 704	80 578	1 918	.	25 319	2 269
Mecklenburg-Vorpommern							
13 0 01	kreisfreie Städte						
13 0 02	Greifswald.....	757	465	271	581	444	77
13 0 03	Neubrandenburg.....	403	341	.	301	272	.
13 0 04	Rostock.....	1 097	993	86	817	652	145
13 0 05	Schwerin.....	167	164	.	161	.	.
13 0 06	Stralsund.....	227	152	.	199	185	.
	Wismar.....	.	108	.	461	.	.
13 0 51	Landkreise						
13 0 52	Bad Doberan.....	.	.	.	820 402	69 189	34 152
13 0 53	Demmin.....	666 725	.	1 331	703 476	83 047	1 440
13 0 54	Güstrow.....	95 054	16 845	2 376	94 897	14 350	1 837
13 0 55	Ludwigslust.....	643 595	91 344	.	133 552	97 208	2 184
13 0 56	Mecklenburg-Strelitz.....	531 082	.	144 775	587 186	186 207	56 939
13 0 57	Müritz.....	791 701	8 155	743	322 235	21 923	904
13 0 58	Nordvorpommern.....	655 805	18 331	2 431	1 460 981	16 549	2 635
13 0 59	Nordwestmecklenburg.....	320 330	.	.	394 905	157 655	113 044
13 0 60	Ostvorpommern.....	562 847	18 936	2 068	717 722	16 460	2 459
13 0 61	Parchim.....	1 181 037	.	.	1 056 000	311 531	1 945
13 0 62	Rügen.....	330 951	223 463	.	347 356	211 102	675
	Uecker-Randow.....	399 810	.	.	351 644	154 557	61 467
Sachsen							
14 1 61	RB Chemnitz						
14 1 66	kreisfreie Städte						
14 1 67	Chemnitz 1).....
	Plauen 1).....
	Zwickau 1).....
14 1 71	Landkreise						
14 1 73	Annaberg.....	12 653	11 165	990	10 545	9 443	575
14 1 77	Chemnitzer Land 1).....	28 619	26 246	1 620	30 934	26 535	3 919
14 1 78	Freiberg.....	136 592	134 192	1 686	134 271	132 101	1 558
14 1 81	Vogtlandkr./Plauen St. 1)
14 1 82	Mittlerer Erzgebirgskreis	12 706	11 129	1 032	10 700	9 666	674
14 1 88	Mittweida.....	39 805	36 208	2 485	33 347	27 428	5 003
14 1 91	Stollberg.....
14 1 93	Aue-Schwarzenberg.....	7 653	6 984	410	7 061	6 380	434
	Zwickauer Land 1).....	27 285	24 012	2 385	25 189	22 531	1 795
14 2 62	RB Dresden						
14 2 63	kreisfreie Städte						
14 2 64	Dresden 1).....
	Görlitz 1).....
	Hoyerswerda 1).....
14 2 72	Landkreise						
14 2 80	Bautzen.....	27 185	20 830	5 575	22 578	18 903	2 962
14 2 84	Meißen/Dresden St. 1).....	836 513	562 111	274 141	513 054	380 445	132 386
14 2 85	Niederschles. Oberlau- sitzkreis/Görlitz 1)....	152 514	.	2 002	205 332	76 213	.
14 2 86	Riesa-Großenhain.....	37 799	36 593	753	90 740	54 518	.
14 2 87	Löbau-Zittau.....	69 060	.	.	64 313	16 619	.
14 2 90	Sächsische Schweiz.....	32 673	30 330	1 725	27 898	25 832	1 547
14 2 92	Weißeritzkreis.....	23 879	21 511	1 685	21 441	19 469	1 428
	Kamenz/Hoyerswerda St. 1)	165 017	24 104	3 952	365 357	20 676	3 829
14 3 65	RB Leipzig						
	kreisfreie Stadt						
	Leipzig 1).....
14 3 74	Landkreise						
14 3 75	Delitzsch.....	.	.	1 054	.	.	.
14 3 79	Döbeln.....	14 994	13 921	672	26 105	13 622	.
14 3 83	Leipziger Land 1).....
14 3 89	Muldentalkreis.....	1 001
	Torgau-Oschatz.....	1 062 758	.	138 170	894 755	121 436	.

1) Stadtkreise sind in den jeweiligen Landkreisen enthalten.

1 Viehbestand

1.11 Bestand im Dezember nach kreisfreien Städten und Landkreisen

Schlüssel- nummer	Kreisfreie Stadt bzw. Landkreis	1 9 9 4			1 9 9 6		
		Hühner (ohne Trut-, Perl- und Zwerghühner)			Hühner (ohne Trut-, Perl- und Zwerghühner)		
		ins- gesamt	darunter		ins- gesamt	darunter	
			Legehennen 1/2 Jahr u. älter	Junghennen unter 1/2 Jahr 1)		Legehennen 1/2 Jahr u. älter	Junghennen unter 1/2 Jahr 1)

Sachsen-Anhalt

15 1	RB Dessau						
15 1 01	kreisfreie Stadt Dessau.....	.	.	.	1 794	.	.
	Landkreise						
15 1 51	Anhalt-Zerbst.....	43 712	33 609	.	27 428	25 836	767
15 1 53	Bernburg.....	.	.	780	.	3 501	551
15 1 54	Bitterfeld.....	4 529	3 822	324	3 513	3 269	.
15 1 59	Köthen.....	6 495	5 603	686	.	.	80 591
15 1 71	Wittenberg.....	74 978	72 269	2 276	67 980	56 611	10 949
15 2	RB Halle						
15 2 02	kreisfreie Stadt Halle/Saale.....	1 276	379	.	1 907	.	-
	Landkreise						
15 2 56	Burgenlandkreis.....	143 327	58 085	84 585	138 132	54 675	.
15 2 60	Mansfelder Land.....	110 832	87 388	.	134 755	.	453
15 2 61	Merseburg-Querfurt.....	.	201 361	.	356 050	153 985	.
15 2 65	Saalkreis.....
15 2 66	Sangerhausen.....	.	.	491	.	.	.
15 2 68	Weißenfels.....	6 725	5 293	351	5 077	4 336	176
15 3	RB Magdeburg						
15 3 03	kreisfreie Stadt Magdeburg.....	721	630	71	515	416	39
	Landkreise						
15 3 52	Aschersleben-Staßfurt....	.	4 967	525	.	3 643	348
15 3 55	Bördekreis.....	.	.	583	.	.	524
15 3 57	Halberstadt.....	371 697	295 644	.	313 816	313 510	209
15 3 58	Jerichower Land.....	.	47 970	.	.	9 002	.
15 3 62	Ohrekreis.....	169 334	.	.	277 041	28 932	81 681
15 3 63	Stendal.....	209 957	151 744	1 579	.	.	1 252
15 3 64	Quedlinburg.....	8 951	8 806	91	9 251	8 625	567
15 3 67	Schönebeck.....	3 939	3 681	154	.	3 509	280
15 3 69	Wernigerode.....	.	4 335	.	.	3 956	.
15 3 70	Altmarkkreis Salzwedel...	422 136	.	.	282 688	.	.

Thüringen

16 0	kreisfreie Städte						
16 0 51	Erfurt.....	3 895	3 527	193	3 368	2 911	282
16 0 52	Gera.....	4 613	4 167	306	4 341	3 767	460
16 0 53	Jena.....	2 535	1 714	83	3 674	1 673	175
16 0 54	Suhl.....	235	226	-	261	212	25
16 0 55	Weimar.....	1 557	1 463	46	929	857	50
	Landkreise						
16 0 61	Eichsfeld.....	182 106	61 684	3 984	333 561	108 283	121 795
16 0 62	Nordhausen.....	10 765	9 471	553	9 719	8 619	641
16 0 63	Wartburgkreis.....	260 513	42 815	87 887	248 488	89 554	33 210
16 0 64	Unstrut-Hainich-Kreis....	71 356	69 706	858	58 534	44 457	13 669
16 0 65	Kyffhäuserkreis.....	95 823	94 815	680	69 313	68 318	716
16 0 66	Schmalkalden-Meiningen...	19 496	17 689	1 225	17 086	15 749	824
16 0 67	Gotha.....	1 416 340	675 464	716 565	1 612 009	857 341	639 199
16 0 68	Sömmerda.....	11 264	9 270	1 619	17 568	12 355	4 694
16 0 69	Hildburghausen.....	9 035	8 133	586	7 023	6 282	417
16 0 70	Ilm-Kreis.....	59 004	10 138	573	56 719	7 487	882
16 0 71	Weimarer Land.....	339 158	179 293	159 069	432 209	199 225	232 264
16 0 72	Sonneberg.....	5 583	4 941	413	5 102	4 533	267
16 0 73	Saalfeld-Rudolstadt.....	61 173	59 492	1 253	56 656	55 738	626
16 0 74	Saale-Holzland-Kreis....	596 707	37 442	12 919	683 845	36 154	16 504
16 0 75	Saale-Orla-Kreis.....	92 666	89 723	1 978	261 878	54 712	58 111
16 0 76	Greiz.....	177 624	173 924	2 437	145 013	142 307	1 744
16 0 77	Altenburger Land.....	45 327	43 618	1 012	38 529	32 245	5 623

1) Einschl. der zur Aufzucht als Legehennen bestimmten Küken.

1 Viehbestand

1.11 Bestand im Dezember nach kreisfreien Städten und Landkreisen

Schlüssel- nummer	Kreisfreie Stadt bzw. Landkreis	1 9 9 4			1 9 9 6		
		Gänse	Enten	Truthühner	Gänse	Enten	Truthühner
Schleswig - Holstein							
01 0 01	kreisfreie Städte						
01 0 02	Flensburg.....	.	-	-	.	.	-
01 0 03	Kiel.....				46		
01 0 04	Lübeck.....	225	128	.	327	187	37
	Neumünster.....	-	.	-	.	23	
01 0 51	Landkreise						
01 0 53	Dithmarschen.....	9 356	2 686	265	8 442	3 018	294
01 0 54	Hzgt. Lauenburg.....	2 442	3 499	.	2 234	3 297	318
01 0 55	Nordfriesland.....	1 883	2 244	770	1 841	2 388	784
01 0 56	Ostholstein.....	1 814	2 952	641	1 510	2 837	596
01 0 57	Pinneberg.....	1 921	1 680	13 857	1 695	1 366	10 507
01 0 58	Plön.....	2 626	1 668	17 095	1 920	1 591	28 874
01 0 59	Rendsburg-Eckernförde....	4 183	4 645	20 938	5 450	3 980	29 028
01 0 60	Schleswig-Flensburg.....	7 289	8 238	733	2 646	3 459	810
01 0 61	Segeberg.....	2 851	43 788	288	4 635	.	284
01 0 62	Steinburg.....	1 232	1 097	19 364	5 254	1 020	.
	Stormarn.....	3 585	1 148	16 432	2 968	1 141	.
Niedersachsen							
03 1	RB Braunschweig						
03 1 01	kreisfreie Städte						
03 1 02	Braunschweig.....	335	180	.	286	126	71
03 1 03	Salzgitter.....	76	109	7	84	147	-
	Wolfsburg.....	250	234	23	47	180	.
03 1 51	Landkreise						
03 1 52	Gifhorn.....	3 221	2 196	.	3 109	1 960	.
03 1 53	Göttingen.....	1 171	1 046	.	1 363	1 131	.
03 1 54	Goslar.....	201	349	.	238	397	105
03 1 55	Helmstedt.....	320	400	41	232	388	53
03 1 56	Northeim.....	3 655	2 255	2 381	3 672	1 881	415
03 1 57	Osterode am Harz.....	681	458	413	648	340	353
03 1 58	Peine.....	782	945	255	758	811	177
	Wolfenbüttel.....	240	397	.	213	414	.
03 2	RB Hannover						
03 2 01	kreisfreie Stadt						
	Hannover 1).....
03 2 51	Landkreise						
03 2 52	Diepholz.....	4 061	35 499	152 210	2 702	42 797	262 056
03 2 53	Hameln-Pyrmont.....	1 028	1 085	288	1 484	1 786	.
03 2 54	Hannover 2).....	4 572	3 457	1 205	4 604	3 656	1 155
03 2 55	Hildesheim.....	1 149	1 105	.	1 151	998	.
03 2 56	Holzminde.....	410	389	.	217	258	.
03 2 57	Nienburg (Weser).....	2 388	2 133	30 095	4 276	2 649	16 967
	Schaumburg.....	1 093	1 057	.	912	1 271	.
03 3	RB Lüneburg						
03 3 51	Landkreise						
03 3 52	Celle.....	5 562	2 120	18 859	5 783	9 879	23 609
03 3 53	Cuxhaven.....	.	2 629	36 590	.	3 241	47 261
03 3 54	Harburg.....	.	11 735	.	.	8 360	.
03 3 55	Lüchow-Dannenberg.....	688	1 568	166	663	1 432	191
03 3 56	Lüneburg.....	1 415	1 164	528	1 882	1 002	95
03 3 57	Osterholz.....	1 750	949	.	1 505	1 123	219
03 3 58	Rotenburg (Wümme).....	6 559	2 909	27 254	12 638	2 563	39 490
03 3 59	Soltau-Fallingsbostel....	1 298	1 368	.	1 462	1 268	.
03 3 60	Stade.....	2 014	1 921	.	2 107	2 434	.
03 3 61	Uelzen.....	3 011	3 202	.	3 021	1 149	.
	Verden.....	3 807	1 757	.	8 566	1 290	696
03 4	RB Weser-Ems						
03 4 01	kreisfreie Städte						
03 4 02	Delmenhorst.....	122	233	.	222	.	.
03 4 03	Emden.....	59	106	4	43	68	11
03 4 04	Oldenburg (Oldenburg)....	8	-	-	-	14	-
03 4 05	Osnabrück.....	92	.	43	77	1	.
	Wilhelmshaven.....	73	77	-	80	53	-
03 4 51	Landkreise						
03 4 52	Ammerland.....	474	.	55 495	530	.	59 220
03 4 53	Aurich.....	3 381	13 923	538	1 420	20 012	1 136
03 4 54	Cloppenburg.....	8 663	144 579	1 590 499	13 606	201 149	1 845 872
03 4 55	Emsland.....	10 565	102 116	170 661	9 390	72 962	210 814
03 4 56	Friesland.....	427	987	27 535	554	857	35 310
03 4 57	Grfsch. Bentheim.....	1 151	.	.	1 163	1 068	.
03 4 58	Leer.....	412	983	103	467	1 044	152
03 4 59	Oldenburg (Oldenburg)....	3 861	.	409 124	4 201	12 175	466 939
03 4 60	Osnabrück.....	1 773	5 110	65 224	1 596	.	59 621
03 4 61	Vechta.....	20 178	33 160	361 585	28 318	45 677	390 224
03 4 62	Wesermarsch.....	354	426	25 465	334	405	25 202
	Wittmund.....	407	885	74	299	1 033	90

1) Enthalten in 03 2 53 Hannover. 2) Einschl. 03 2 01 Hannover, Stadt.

1 Viehbestand

1.11 Bestand im Dezember nach kreisfreien Städten und Landkreisen

Schlüssel- nummer	Kreisfreie Stadt bzw. Landkreis	1 9 9 4			1 9 9 6		
		Gänse	Enten	Truthühner	Gänse	Enten	Truthühner

Bremen							
04 0 11	kreisfreie Städte						
	Bremen, Stadt.....	616	309	67	676	262	45
04 0 12	Bremerhaven, Stadt.....	38	53	24	18	36	14

Nordrhein - Westfalen							
05 1	RB Düsseldorf						
	kreisfreie Städte						
05 1 11	Düsseldorf.....	404	388	87	344	396	67
05 1 12	Duisburg.....	673	680	.	854	560	.
05 1 13	Essen.....	674	1 800	114	631	1 375	.
05 1 14	Krefeld.....	1 163	162	14 808	799	47	2 204
05 1 16	Mönchengladbach.....	256	75	1 068	474	190	.
05 1 17	Mülheim an der Ruhr.....	280	391	73	142	132	27
05 1 19	Oberhausen.....	278	135	34	145	79	.
05 1 20	Remscheid.....	199	.	.	258	102	.
05 1 22	Solingen.....	81	.	-	138	63	.
05 1 24	Wuppertal.....	505	222	112	391	57	146
	Landkreise						
05 1 54	Kleve.....	17 551	5 154	329 733	16 058	3 895	309 348
05 1 58	Mettmann.....	2 330	1 087	700	2 527	959	404
05 1 62	Neuss.....	2 832	2 027	474	2 862	1 389	471
05 1 66	Viersen.....	5 734	1 118	1 942	6 055	1 321	492
05 1 70	Wesel.....	4 600	2 615	95 305	4 020	2 341	113 724
05 3	RB Köln						
	kreisfreie Städte						
05 3 13	Aachen.....	302	130	181	375	141	191
05 3 14	Bonn.....	60	57	.	115	72	.
05 3 15	Köln.....	962	669	360	934	536	451
05 3 16	Leverkusen.....	258	134	.	275	106	.
	Landkreise						
05 3 54	Aachen.....	354	331	110	444	248	.
05 3 58	Düren.....	1 058	536	553	763	465	684
05 3 62	Erfkreis.....	2 594	1 060	23 519	2 215	690	35 716
05 3 66	Euskirchen.....	493	426	22 776	497	351	33 671
05 3 70	Heinsberg.....	1 008	258	3 806	1 298	519	3 355
05 3 74	Oberbergischer Kreis.....	1 274	787	652	1 268	721	621
05 3 78	Rhein.-Bergischer Kreis..	988	613	293	1 026	539	255
05 3 82	Rhein-Sieg-Kreis.....	1 785	4 555	676	1 968	1 034	836
05 5	RB Münster						
	kreisfreie Städte						
05 5 12	Bottrop.....	545	177	361	453	270	487
05 5 13	Gelsenkirchen.....	113	100	-	91	28	-
05 5 15	Münster (Westfalen).....	313	3 267	12 255	298	222	5 028
	Landkreise						
05 5 54	Borken.....	3 569	5 947	134 206	28 155	5 820	102 299
05 5 58	Coesfeld.....	4 764	4 579	37 706	4 824	2 688	52 780
05 5 62	Recklinghausen.....	2 379	1 701	10 079	1 977	1 487	4 940
05 5 66	Steinfurt.....	2 947	4 683	20 438	2 905	5 412	18 282
05 5 70	Warendorf.....	2 930	3 127	100 539	3 257	2 639	115 045
05 7	RB Detmold						
	kreisfreie Stadt						
05 7 11	Bielefeld.....	724	388	2 851	640	154	.
	Landkreise						
05 7 54	Gütersloh.....	25 753	17 106	76 676	29 517	13 902	100 422
05 7 58	Herford.....	1 719	1 024	6 873	1 866	1 106	9 161
05 7 62	Höxter.....	1 171	626	11 116	1 183	1 142	21 068
05 7 66	Lippe.....	2 497	1 951	9 884	2 339	1 765	6 855
05 7 70	Minden-Lübbecke.....	19 107	2 504	4 240	2 669	2 715	.
05 7 74	Paderborn.....	5 575	6 989	33 718	9 423	7 989	44 767
05 9	RB Arnsberg						
	kreisfreie Städte						
05 9 11	Bochum.....	165	187	45	152	91	.
05 9 13	Dortmund.....	1 073	487	406	999	765	.
05 9 14	Hagen.....	230	276	93	.	213	151
05 9 15	Hamm.....	1 304	1 262	419	1 527	1 057	519
05 9 16	Herne.....	37	69	28	.	203	.
	Landkreise						
05 9 54	Ennepe-Ruhr-Kreis.....	1 002	837	130	1 273	726	235
05 9 58	Hochsauerlandkreis.....	2 203	1 712	15 357	3 097	975	6 587
05 9 62	Märkischer Kreis.....	4 837	2 966	1 217	4 135	5 013	1 100
05 9 66	Olpe.....	344	250	209	305	123	222
05 9 70	Siegen-Wittgenstein.....	736	830	226	610	930	291
05 9 74	Soest.....	1 915	2 297	99 811	2 563	1 635	92 851
05 9 78	Unna.....	2 587	3 136	30 803	2 498	3 312	18 089

1 Viehbestand

1.11 Bestand im Dezember nach kreisfreien Städten und Landkreisen

Schlüssel- nummer	Kreisfreie Stadt bzw. Landkreis	1 9 9 4			1 9 9 6		
		Gänse	Enten	Truthühner	Gänse	Enten	Truthühner
Hessen							
06 4	RB Darmstadt						
	kreisfreie Städte						
06 4 11	Darmstadt.....						-
06 4 12	Frankfurt am Main.....	123	120	18	60	130	-
06 4 13	Offenbach am Main.....						-
06 4 14	Wiesbaden.....	733	315	.	557	319	50
	Landkreise						
06 4 31	Bergstraße.....	1 355	1 110	1 139	1 589	857	1 195
06 4 32	Darmstadt-Dieburg.....	2 099	1 031	754	2 102	1 340	817
06 4 33	Gross-Gerau.....	910	466	503	792	512	594
06 4 34	Hochtaunuskreis.....	492	177	79	636	217	61
06 4 35	Main-Kinzig-Kreis.....	1 008	1 211	316	969	1 073	299
06 4 36	Main-Taunus-Kreis.....	191	172	138	180	107	.
06 4 37	Odenwaldkreis.....	686	571	709	789	567	472
06 4 38	Offenbach.....	145	264	81	442	341	129
06 4 39	Rheingau-Taunus-Kreis....	383	208	141	398	237	167
06 4 40	Wetteraukreis.....	1 647	1 083	37 660	1 763	976	52 812
06 5	RB Gießen						
	Landkreise						
06 5 31	Gießen.....	742	613	175	732	717	40 704
06 5 32	Lahn-Dill-Kreis.....	729	540	504	713	599	301
06 5 33	Limburg-Weilburg.....	846	505	755	719	370	561
06 5 34	Marburg-Biedenkopf.....	880	756	588	843	763	540
06 5 35	Vogelsbergkreis.....	1 099	975	348	1 266	1 024	471
06 6	RB Kassel						
	kreisfreie Stadt						
06 6 11	Kassel.....	49	.	-	.	.	.
	Landkreise						
06 6 31	Fulda.....	2 188	1 879	3 672	3 848	2 296	3 883
06 6 32	Hersfeld-Rotenburg.....	573	956	397	718	916	638
06 6 33	Kassel.....	1 116	1 445	343	1 566	1 777	530
06 6 34	Schwalm-Eder-Kreis.....	1 150	.	16 333	1 422	1 125	11 707
06 6 35	Waldeck-Frankenberg.....	1 175	1 377	421	1 218	1 271	475
06 6 36	Werra-Meißner-Kreis.....	634	1 044	4 171	.	.	.
Rheinland - Pfalz							
07 1	RB Koblenz						
	kreisfreie Stadt						
07 1 11	Koblenz.....	.	.	37	.	-	.
	Landkreise						
07 1 31	Ahrweiler.....	874	138	345	779	90	413
07 1 32	Altenkirchen (Westerwald)	277	338	149	293	236	245
07 1 33	Bad Kreuznach.....	405	301	970	364	174	688
07 1 34	Birkenfeld.....	236	148	224	161	99	235
07 1 35	Cochem-Zell.....		.	46	.	102	
07 1 37	Mayen-Koblenz.....	367	359	352	408	347	183
07 1 38	Neuwied.....	404	223	270	488	223	365
07 1 40	Rhein-Hunsrück-Kreis.....	214	245	764	187	150	712
07 1 41	Rhein-Lahn-Kreis.....	814	495	645	1 456	435	457
07 1 43	Westerwaldkreis.....	534	532	595	546	537	751
07 2	RB Trier						
	kreisfreie Stadt						
07 2 11	Trier.....	-	.
	Landkreise						
07 2 31	Bernkastel-Wittlich.....	254	251	217	.	220	.
07 2 32	Bitburg-Prüm.....	405	391	598	484	351	1 019
07 2 33	Daun.....	218	234	609	249	190	606
07 2 35	Trier-Saarburg.....	.	.	.	681	147	799
07 3	RB Rheinhessen-Pfalz						
	kreisfreie Städte						
07 3 11	Frankenthal (Pfalz).....	.	44	.	.	48	-
07 3 12	Kaiserslautern.....	27	24	39	29	-	.
07 3 13	Landau in der Pfalz.....	75	.	-	28	.	-
07 3 14	Ludwigshafen am Rhein....		.				.
07 3 15	Mainz.....	105	64	64	24	84	.
07 3 16	Neustadt an der Weinstr..		93	-	.		-
07 3 17	Pirmasens.....	283		.	.	19	.
07 3 18	Speyer.....		44	.			.
07 3 19	Worms.....	257	151	.	278	80	.
07 3 20	Zweibrücken.....	35	39	40	13	76	.
	Landkreise						
07 3 31	Alzey-Worms.....	983	365	213	944	322	142
07 3 32	Bad Dürkheim.....	397	243	33	427	208	82
07 3 33	Donnersbergkreis.....	326	315	216	244	208	264
07 3 34	Germersheim.....	566	361	.	160	347	.
07 3 35	Kaiserslautern.....	293	281	398	252	270	263
07 3 36	Kusel.....	251	297	314	267	458	453
07 3 37	Südliche Weinstraße.....	262	408	36	387	197	99
07 3 38	Ludwigshafen.....	360	303	46	383	394	127
07 3 39	Mainz-Bingen.....	1 003	355	10	990	404	61
07 3 40	Pirmasens.....	331	547	333	239	478	228

1 Viehbestand

1.11 Bestand im Dezember nach kreisfreien Städten und Landkreisen

Schlüssel- nummer	Kreisfreie Stadt bzw. Landkreis	1 9 9 4			1 9 9 6		
		Gänse	Enten	Truthühner	Gänse	Enten	Truthühner
Baden - Württemberg							
08 1	RB Stuttgart						
08 1 11	kreisfreie Stadt Stuttgart.....	.	102	.	.	96	.
	Landkreise						
08 1 15	Böblingen.....	1 112	557	1 005	907	476	1 013
08 1 16	Esslingen.....	1 003	510	303	1 157	568	448
08 1 17	Göppingen.....	408	522	586	398	686	440
08 1 18	Ludwigsburg.....	1 513	536	2 122	954	457	7 229
08 1 19	Rems-Murr-Kreis.....	1 208	1 276	31 641	1 354	925	31 921
08 1 21	kreisfreie Stadt Heilbronn.....	.	17	.	.	22	.
	Landkreise						
08 1 25	Heilbronn.....	2 466	1 542	7 269	1 791	1 470	7 420
08 1 26	Hohenlohekreis.....	1 266	1 488	50 971	1 211	1 645	44 708
08 1 27	Schwäbisch Hall.....	2 407	6 961	405 887	2 813	7 432	398 205
08 1 28	Main-Tauber-Kreis.....	591	1 169	12 124	490	1 064	12 186
08 1 35	Heidenheim.....	409	487	102	540	340	94
08 1 36	Ostalbkreis.....	1 696	2 367	1 012	1 356	2 001	1 246
08 2	RB Karlsruhe						
08 2 11	kreisfreie Städte						
08 2 12	Baden-Baden.....	92	223	275	97	167	.
	Landkreise						
08 2 15	Karlsruhe.....	1 389	1 278	1 125	1 822	1 889	1 062
08 2 16	Rastatt.....	391	681	333	264	505	255
08 2 21	kreisfreie Städte						
08 2 22	Heidelberg.....	852	239	.	737	426	.
	Mannheim.....	351	115	.	402	126	.
	Landkreise						
08 2 25	Neckar-Odenwald-Kreis....	338	753	16 212	393	1 267	11 426
08 2 26	Rhein-Neckar-Kreis.....	4 238	2 645	46 395	4 151	2 288	33 517
08 2 31	kreisfreie Stadt Pforzheim.....	59
	Landkreise						
08 2 35	Calw.....	357	554	109	383	513	203
08 2 36	Enzkreis.....	341	496	241	466	461	256
08 2 37	Freudenstadt.....	425	420	224	592	411	377
08 3	RB Freiburg						
08 3 11	kreisfreie Stadt Freiburg im Breisgau.....	102	227	59	60	148	53
	Landkreise						
08 3 15	Breisgau-Hochschwarzwald.	577	819	1 401	616	851	1 454
08 3 16	Emmendingen.....	931	570	2 638	862	614	2 554
08 3 17	Ortenaukreis.....	533	1 248	973	586	1 154	1 298
08 3 25	Rottweil.....	820	788	267	1 040	786	427
08 3 26	Schwarzwald-Baar-Kreis....	543	458	209	474	484	207
08 3 27	Tuttlingen.....	489	367	288	412	344	198
08 3 35	Konstanz.....	544	809	6 303	628	737	13 822
08 3 36	Lörrach.....	336	382	401	202	372	371
08 3 37	Waldshut.....	459	566	270	514	669	224
08 4	RB Tübingen						
	Landkreise						
08 4 15	Reutlingen.....	1 108	677	6 727	1 160	612	3 333
08 4 16	Tübingen.....	392	436	210	370	412	597
08 4 17	Zollernalbkreis.....	245	390	264	246	391	169
08 4 21	kreisfreie Stadt Ulm.....	261	86	3 070	228	144	5 497
	Landkreise						
08 4 25	Alb-Donau-Kreis.....	3 057	2 464	33 498	3 394	2 658	35 401
08 4 26	Biberach.....	1 343	1 888	1 652	1 532	1 763	1 974
08 4 35	Bodenseekreis.....	1 190	1 377	8 374	1 204	1 166	8 462
08 4 36	Ravensburg.....	1 085	2 589	17 322	1 175	2 633	13 243
08 4 37	Sigmaringen.....	1 322	1 511	19 121	1 965	1 865	26 435

1 Viehbestand

1.11 Bestand im Dezember nach kreisfreien Städten und Landkreisen

Schlüssel- nummer	Kreisfreie Stadt bzw. Landkreis	1 9 9 4			1 9 9 6		
		Gänse	Enten	Truthühner	Gänse	Enten	Truthühner
Bayern							
09 1	RB Oberbayern						
	kreisfreie Städte						
09 1 61	Ingolstadt.....	.	75	32	.	132	.
09 1 62	München.....	36	250	-	74	104	-
09 1 63	Rosenheim.....	28	60	-	14	53	-
	Landkreise						
09 1 71	Altötting.....	.	.	152	.	.	122
09 1 72	Berchtesgadener Land.....	73	261	128	53	217	175
09 1 73	Bad Tölz-Wolfratshausen..	217	340	40	259	272	41
09 1 74	Dachau.....	432	468	29 743	583	628	33 258
09 1 75	Ebersberg.....	252	527	18 021	270	473	20 036
09 1 76	Eichstätt.....	1 214	.	149	862	4 732	124
09 1 77	Erding.....	457	750	139	469	642	184
09 1 78	Freising.....	477	718	216	503	540	191
09 1 79	Fürstenfeldbruck.....	555	1 456	2 647	631	2 163	1 033
09 1 80	Garmisch-Partenkirchen...	95	196	.	.	186	.
09 1 81	Landsberg am Lech.....	511	632	497	419	436	383
09 1 82	Miesbach.....	.	.	16	.	.	18
09 1 83	Mühldorf am Inn.....	931	1 208	12 592	946	1 119	11 951
09 1 84	München.....	49	114	.	56	.	.
09 1 85	Neuburg-Schrobenhausen...	800	.	125	835	.	94
09 1 86	Pfaffenhofen a.d. Ilm....	2 010	6 407	301	1 286	3 652	351
09 1 87	Rosenheim.....	442	1 586	162 174	479	1 307	163 337
09 1 88	Starnberg.....	366	211	78	337	357	176
09 1 89	Traunstein.....	344	1 141	68 478	410	859	61 307
09 1 90	Weilheim-Schongau.....	379	795	.	205	680	109
09 2	RB Niederbayern						
	kreisfreie Städte						
09 2 61	Landshut.....	.	49	-	.	-	-
09 2 62	Passau.....	.	43	-	30	41	-
09 2 63	Straubing.....	13	49	-	.	43	.
	Landkreise						
09 2 71	Deggendorf.....	300	465	.	254	384	82
09 2 72	Freyung-Grafenau.....	585	671	177	574	594	130
09 2 73	Kelheim.....	577	951	189	781	1 251	131
09 2 74	Landshut.....	2 427	1 594	1 576	2 620	2 714	721
09 2 75	Passau.....	1 194	2 451	526	1 062	1 614	293
09 2 76	Regen.....	581	820	159	591	884	145
09 2 77	Rottal-Inn.....	3 631	4 058	.	3 632	4 080	.
09 2 78	Straubing-Bogen.....	429	993	26 382	361	911	23 045
09 2 79	Dingolfing-Landau.....	1 954	1 027	16 951	1 855	708	16 525
09 3	RB Oberpfalz						
	kreisfreie Städte						
09 3 61	Amberg.....	54	43	.	34	69	-
09 3 62	Regensburg.....	23	41	-	13	.	.
09 3 63	Weiden i.d. Oberpfalz....	117	175	-	116	.	.
	Landkreise						
09 3 71	Amberg-Sulzbach.....	2 349	1 513	329	2 333	1 161	426
09 3 72	Cham.....	2 151	1 744	436	2 474	1 676	432
09 3 73	Neumarkt i.d. OPF.	2 439	1 349	158	2 196	1 115	151
09 3 74	Neustadt a.d. Waldnaab...	3 171	1 866	248	2 989	1 973	270
09 3 75	Regensburg.....	1 290	1 255	.	1 176	1 513	.
09 3 76	Schwandorf.....	2 036	1 080	427	2 201	1 521	438
09 3 77	Tirschenreuth.....	2 755	1 315	337	2 649	1 705	401
09 4	RB Oberfranken						
	kreisfreie Städte						
09 4 61	Bamberg.....	.	19	-	-	.	-
09 4 62	Bayreuth.....	.	255	.	.	.	24
09 4 63	Coburg.....	43	234	.	.	218	.
09 4 64	Hof.....	76	184	33	70	147	.
	Landkreise						
09 4 71	Bamberg.....	1 074	1 644	110	1 213	1 705	48
09 4 72	Bayreuth.....	1 991	2 090	155	1 790	1 877	129
09 4 73	Coburg.....	719	1 870	265	504	1 266	210
09 4 74	Forchheim.....	2 326	1 758	238	2 065	2 211	272
09 4 75	Hof.....	2 827	1 857	601	2 681	1 975	597
09 4 76	Kronach.....	960	1 184	24	1 225	1 298	139
09 4 77	Kulmbach.....	1 251	1 696	155	1 015	1 383	214
09 4 78	Lichtenfels.....	891	2 200	136	917	2 366	132
09 4 79	Wunsiedel i. Fichtelg. ..	1 733	833	284	1 608	1 014	223

1 Viehbestand

1.11 Bestand im Dezember nach kreisfreien Städten und Landkreisen

Schlüssel- nummer	Kreisfreie Stadt bzw. Landkreis	1 9 9 4			1 9 9 6		
		Gänse	Enten	Truthühner	Gänse	Enten	Truthühner
Bayern							
09 5	RB Mittelfranken						
	kreisfreie Städte						
09 5 61	Ansbach.....	52	147	32	44	137	20
09 5 62	Erlangen.....	792	108	48	724	575	35
09 5 63	Fürth.....	70	58	-	38	71	.
09 5 64	Nürnberg.....	.	101	.	333	183	17
09 5 65	Schwabach.....	.	91	.	34	65	.
	Landkreise						
09 5 71	Ansbach.....	7 017	4 966	117 067	8 386	8 323	118 626
09 5 72	Erlangen-Höchstadt.....	2 291	.	240	2 318	.	358
09 5 73	Fürth.....	1 590	1 027	201	1 494	.	264
09 5 74	Nürnberger Land.....	2 259	2 103	379	1 769	1 832	269
09 5 75	Neustadt a.d. Aisch- Bad Windsheim.....	1 663	2 614	602	1 508	2 809	409
09 5 76	Roth.....	1 856	1 575	429	2 090	1 597	393
09 5 77	Weißenburg-Gunzenhausen..	1 279	.	366	1 276	1 109	422
09 6	RB Unterfranken						
	kreisfreie Städte						
09 6 61	Aschaffenburg.....	82	87
09 6 62	Schweinfurt.....	-	-	-	-	-	-
09 6 63	Würzburg.....	.	39
	Landkreise						
09 6 71	Aschaffenburg.....	3 356	2 188	284	2 946	2 277	200
09 6 72	Bad Kissingen.....	626	924	107	673	768	99
09 6 73	Rhön-Grabfeld.....	674	905	169	579	781	274
09 6 74	Haßberge.....	1 186	2 988	196	1 329	3 237	185
09 6 75	Kitzingen.....	896	1 262	.	959	1 532	397
09 6 76	Miltenberg.....	.	436	180	.	312	178
09 6 77	Main-Spessart.....	615	1 139	202	542	1 099	321
09 6 78	Schweinfurt.....	534	1 221	201	384	1 149	240
09 6 79	Würzburg.....	753	803	755	725	931	717
09 7	RB Schwaben						
	kreisfreie Städte						
09 7 61	Augsburg.....	112	215	.	135	183	110
09 7 62	Kaufbeuren.....	.	10	-	12	18	-
09 7 63	Kempten (Allgäu).....	.	.	-	9	8	-
09 7 64	Memmingen.....	26	.	.	22	50	.
	Landkreise						
09 7 71	Aichach-Friedberg.....	1 607	1 454	23 968	1 779	1 781	24 375
09 7 72	Augsburg.....	1 384	1 587	17 143	1 634	1 944	16 127
09 7 73	Dillingen a.d. Donau.....	589	580	42 053	603	670	41 419
09 7 74	Günzburg.....	994	1 851	.	985	1 452	.
09 7 75	Neu-Ulm.....	492	756	.	400	759	136
09 7 76	Lindau.....	139	420	83	.	361	.
09 7 77	Ostallgäu.....	421	1 100	259	406	938	189
09 7 78	Unterallgäu.....	346	939	.	248	944	.
09 7 79	Donau-Ries.....	3 449	2 535	22 302	4 485	2 951	.
09 7 80	Oberallgäu.....	757	425	197	.	650	.
Saarland							
10 0 41	Stadtverband Saarbrücken.....	163	291	165	125	267	171
	Landkreise						
10 0 42	Merzig-Wadern.....	116	179	288	178	167	259
10 0 43	Neunkirchen.....	107	76	833	109	104	225
10 0 44	Saarlouis.....	126	275	147	73	189	103
10 0 45	Saarpfalz-Kreis.....	342	382	463	309	466	551
10 0 46	Sankt Wendel.....	204	203	354	111	182	231

1 Viehbestand

1.11 Bestand im Dezember nach kreisfreien Städten und Landkreisen

Schlüssel- nummer	Kreisfreie Stadt bzw. Landkreis	1 9 9 4			1 9 9 6		
		Gänse	Enten	Truthühner	Gänse	Enten	Truthühner

Brandenburg							
kreisfreie Städte							
12 0 51	Brandenburg an der Havel.	-	70	.	.	43	.
12 0 52	Cottbus.....	84	176	.	164	131	17
12 0 53	Frankfurt (Oder).....	33	207	.	.	183	.
12 0 54	Potsdam.....	19	101	.	20	24	-
Landkreise							
12 0 60	Barnim.....	448	28 949	.	.	.	24
12 0 61	Dahme-Spreewald.....	1 834	2 354	.	1 447	1 781	57
12 0 62	Elbe-Elster.....	.	2 419	.	.	.	96
12 0 63	Havelland.....	465	1 579	.	238	1 061	57
12 0 64	Märkisch-Oderland.....	410 377	62
12 0 65	Oberhavel.....	1 028	1 259	.	3 034	1 234	50
12 0 66	Oberspreewald-Lausitz....	2 418	1 540	.	679	1 578	103
12 0 67	Oder-Spree.....	763	.	.	825	.	.
12 0 68	Ostprignitz-Ruppin.....	893	1 336	.	946	1 677	.
12 0 69	Potsdam-Mittelmark.....	1 896	.	.	740	1 032	51
12 0 70	Prignitz.....	3 188	1 681	.	.	1 597	.
12 0 71	Spree-Neiße.....	1 563	2 275	.	1 788	2 446	106
12 0 72	Teltow-Fläming.....	783	1 732	.	681	1 315	101
12 0 73	Uckermark.....	917	88 121	.	806	196 165	.

Mecklenburg-Vorpommern							
kreisfreie Städte							
13 0 01	Greifswald.....	19	96	.	.	97	-
13 0 02	Neubrandenburg.....	-	9	-	-	-	-
13 0 03	Rostock.....	25	60	.	15	42	-
13 0 04	Schwerin.....	-	-	-	-	-	-
13 0 05	Stralsund.....	.	27	.	-	48	-
13 0 06	Wismar.....	.	21	-	.	.	-
Landkreise							
13 0 51	Bad Doberan.....	.	3 456	184	2 863	3 281	59
13 0 52	Demmin.....	568	2 660	20 927	279	1 647	49
13 0 53	Güstrow.....	346	1 886	12 677	599	1 204	38 219
13 0 54	Ludwigslust.....	1 020	.	158	1 012	53 620	96
13 0 55	Mecklenburg-Strelitz.....	271	1 249	.	255	1 074	3 414
13 0 56	Müritz.....	451	1 032	37 906	1 112	868	31 515
13 0 57	Nordvorpommern.....	555	2 109	39 274	347	1 669	57 314
13 0 58	Nordwestmecklenburg.....	1 771	2 881	87	1 193	2 262	64
13 0 59	Ostvorpommern.....	519	2 379	27 577	508	1 977	42 027
13 0 60	Parchim.....	613	1 874	24 503	969	26 050	32 563
13 0 61	Rügen.....	425	939	57	495	949	60
13 0 62	Uecker-Randow.....	266	1 137	92	339	833	79

Sachsen							
RB Chemnitz							
kreisfreie Städte							
14 1 61	Chemnitz 1).....
14 1 66	Plauen 1).....
14 1 67	Zwickau 1).....
Landkreise							
14 1 71	Annaberg.....	720	883	29	648	837	21
14 1 73	Chemnitzer Land 1).....	2 175	1 821	47	2 779	3 458	48
14 1 77	Freiberg.....	2 307	2 898	261	2 307	2 482	238
14 1 78	Vogtlandkr./Plauen St. 1)	3 760	3 528	295	3 761	3 279	283
14 1 81	Mittlerer Erzgebirgskreis	677	983	68	674	955	44
14 1 82	Mittweida.....	1 619	5 023	154	1 622	4 546	179
14 1 88	Stollberg.....	1 406	1 327	172	1 730	1 387	137
14 1 91	Aue-Schwarzenberg.....	621	646	57	656	781	37
14 1 93	Zwickauer Land 1).....	2 864	2 752	279	2 879	2 839	377
RB Dresden							
kreisfreie Städte							
14 2 62	Dresden 1).....
14 2 63	Görlitz 1).....
14 2 64	Hoyerswerda 1).....
Landkreise							
14 2 72	Bautzen.....	8 535	943	74	.	930	96
14 2 80	Meißen/Dresden St. 1)....	.	.	16 797	.	938	25 907
14 2 84	Niederschles. Oberlau- sitzkreis/Görlitz 1)....	3 130	.	.	3 757	806	.
14 2 85	Riesa-Großenhain.....	707	1 260	20	715	1 288	72
14 2 86	Löbau-Zittau.....	.	914	44	2 337	943	.
14 2 87	Sächsische Schweiz.....	891	1 224	62	836	1 041	76
14 2 90	Weißeritzkreis.....	820	985	64	997	902	77
14 2 92	Kamenz/Hoyerswerda St. 1)	8 720	4 359	.	4 028	2 551	.
RB Leipzig							
kreisfreie Stadt							
14 3 65	Leipzig 1).....
Landkreise							
14 3 74	Delitzsch.....	195	857	.	736	1 360	.
14 3 75	Döbeln.....	5 082	.	.	.	5 803	25
14 3 79	Leipziger Land 1).....	715	.	85	937	2 278	57
14 3 83	Muldentalkreis.....	728	2 253	103	.	2 050	135
14 3 89	Torgau-Öschatz.....	497	5 068	.	2 526	2 343	.

1) Stadtkreise sind in den jeweiligen Landkreisen enthalten.

1 Viehbestand

1.11 Bestand im Dezember nach kreisfreien Städten und Landkreisen

Schlüssel- nummer	Kreisfreie Stadt bzw. Landkreis	1 9 9 4			1 9 9 6		
		Gänse	Enten	Truthühner	Gänse	Enten	Truthühner

Sachsen-Anhalt

15 1	RB Dessau						
15 1 01	kreisfreie Stadt Dessau.....	.	166	.	.	309	.
	Landkreise						
15 1 51	Anhalt-Zerbst.....	248	792	.	439	454.	.
15 1 53	Bernburg.....	221	689	.	247	557	.
15 1 54	Bitterfeld.....	.	896	.	.	356	.
15 1 59	Köthen.....	66	523	.	107	374	.
15 1 71	Wittenberg.....	573	1 081	13 085	314	924	15 659
15 2	RB Halle						
15 2 02	kreisfreie Stadt Halle/Saale.....	.	366	.	28	105	.
	Landkreise						
15 2 56	Burgenlandkreis.....	444	1 394	25	632	1 275	.
15 2 60	Mansfelder Land.....	.	445	.	104	551	15
15 2 61	Merseburg-Querfurt.....	174	783	52	121	647	28
15 2 65	Saalkreis.....	248	919	13	355	1 077	.
15 2 66	Sangerhausen.....	120	280	11	71	261	6
15 2 68	Weißenfels.....	194	718	32	183	556	33
15 3	RB Magdeburg						
15 3 03	kreisfreie Stadt Magdeburg.....	.	230	.	.	111	.
	Landkreise						
15 3 52	Aschersleben-Staßfurt....	89	593	27	191	641	29
15 3 55	Bördekreis.....	204	1 225	20	364	818	.
15 3 57	Halberstadt.....	141	569	.	67	351	.
15 3 58	Jerichower Land.....	260	675	27	93	557	11
15 3 62	Ohrekreis.....	166	893	31	335	1 070	.
15 3 63	Stendal.....	899	2 091	.	1 231	1 752	50 054
15 3 64	Quedlinburg.....	95	385	13	83	381	.
15 3 67	Schönebeck.....	21	445	.	.	315	.
15 3 69	Wernigerode.....	.	382	.	.	596	.
15 3 70	Altmarkkreis Salzwedel...	489	1 485	43	430	1 135	26

Thüringen

	kreisfreie Städte						
16 0 51	Erfurt.....	.	216	.	.	207	.
16 0 52	Gera.....	74	575	18	82	403	16
16 0 53	Jena.....	22	.	.	.	141	.
16 0 54	Suhl.....
16 0 55	Weimar.....	16	58	-	.	.	.
	Landkreise						
16 0 61	Eichsfeld.....	256	660	71	538	740	48
16 0 62	Nordhausen.....	275	587	44	386	522	76
16 0 63	Wartburgkreis.....	201	904	148	226	808	100
16 0 64	Unstrut-Hainich-Kreis....	468	805	52 526	434	830	52 157
16 0 65	Kyffhäuserkreis.....	242	698	15 020	336	631	17 734
16 0 66	Schmalkalden-Meiningen...	425	797	50	703	722	61
16 0 67	Gotha.....	265	1 164	48	400	1 047	47
16 0 68	Sömmerda.....	163	983	57	249	784	32
16 0 69	Hildburghausen.....	5 486	551	27	5 400	427	34
16 0 70	Ilm-Kreis.....	46	564	22	302	505	29
16 0 71	Weimarer Land.....	492	1 275	59	566	1 248	50
16 0 72	Sonneberg.....	.	439	.	.	279	.
16 0 73	Saalfeld-Rudolstadt.....	189	27 572	31	310	24 825	89
16 0 74	Saale-Holzland-Kreis....	1 634	1 834	7 091	2 227	1 396	9 868
16 0 75	Saale-Orla-Kreis.....	1 116	1 871	175	1 187	1 835	180
16 0 76	Greiz.....	1 794	3 351	2 011	1 823	2 576	137
16 0 77	Altenburger Land.....	2 180	1 952	70	2 466	2 040	6 031

Lfd. Nr.	Jahr Land Regierungsbezirk	Halter mit ...											
		insgesamt		1 - 2		3 - 4		5 - 9		10 - 14		15 - 19	
		Halter	Tiere	Halter	Tiere	Halter	Tiere	Halter	Tiere	Halter	Tiere	Halter	Tiere
1	Insgesamt 1992	349 503	16 193 609	31 351	50 035	25 173	87 787	42 463	289 265	29 953	354 762	23 449	396 236
2	1994	314 304	15 952 330	23 544	38 087	20 707	72 496	36 365	248 227	26 104	309 110	20 707	349 679
3	1996	286 794	15 739 343	19 784	32 101	17 687	61 771	31 786	217 521	23 075	273 728	18 408	311 100
4	Veränderung 1996 gegen 1994 in Prozent	- 8,8	- 1,3	- 16,0	- 15,7	- 14,6	- 14,8	- 12,6	- 12,4	- 11,6	- 11,4	- 11,1	- 11,0
5	Anteil an insgesamt	100	100	6,9	0,2	6,2	0,4	11,1	1,4	8,0	1,7	6,4	2,0
6	Baden - Württemberg	39 137	1 377 147	2 305	3 872	2 758	9 637	5 642	38 659	4 104	48 693	3 178	53 642
7	RB Stuttgart	11 504	431 142	511	859	661	2 308	1 357	9 361	1 183	14 107	949	16 030
8	Karlsruhe	3 958	121 781	446	743	402	1 410	712	4 830	402	4 771	273	4 591
9	Freiburg	11 717	296 600	869	1 452	1 151	4 013	2 375	16 215	1 606	18 992	1 117	18 788
10	Tübingen	11 958	527 624	479	818	544	1 906	1 198	8 253	913	10 823	839	14 233
11	Bayern	100 891	4 221 352	2 606	4 433	3 705	13 021	9 659	67 276	8 538	101 705	7 590	128 416
12	RB Oberbayern	25 874	1 212 944	422	744	710	2 477	1 895	13 233	1 806	21 608	1 691	28 672
13	Niederbayern	17 021	654 966	615	1 058	978	3 425	2 335	16 002	1 607	18 992	1 257	21 240
14	Oberpfalz	13 506	542 348	318	533	458	1 635	1 393	9 848	1 249	14 814	1 161	19 544
15	Oberfranken	8 758	303 081	290	481	413	1 451	1 210	8 390	1 000	11 843	830	13 990
16	Mittelfranken	10 912	438 484	276	473	370	1 293	971	6 873	1 096	13 170	899	15 283
17	Unterfranken	5 785	179 004	335	561	403	1 430	827	5 703	619	7 312	524	8 847
18	Schwaben	19 035	890 525	350	583	373	1 310	1 028	7 227	1 161	13 966	1 228	20 840
19	Berlin	10	858	4	4	10	10	-	-	-	-	-	-
20	Brandenburg	6 081	716 436	1 813	2 758	848	2 959	897	5 973	376	4 417	235	3 961
21	Bremen	171	12 758	13	13	34	34	17	107	10	121	5	80
22	Hamburg	180	8 715	10	16	11	36	24	173	10	120	15	255
23	Hessen	18 033	596 749	1 274	2 172	1 542	5 426	2 974	20 355	1 932	23 072	1 426	24 077
24	RB Darmstadt	4 172	151 944	295	512	323	1 136	597	4 076	431	5 153	339	5 723
25	Giessen	5 033	166 021	316	535	414	1 450	858	5 907	549	6 606	431	7 286
26	Kassel	8 828	278 784	663	1 125	805	2 840	1 519	10 372	952	11 313	656	11 068
27	Mecklenburg - Vorpommern	4 007	636 135	845	1 316	507	1 782	519	3 408	233	2 751	138	2 295
28	Niedersachsen	41 551	2 985 408	1 717	2 915	1 721	6 047	3 076	21 099	2 268	26 859	1 901	32 171
29	RB Braunschweig	3 331	131 878	254	432	229	803	424	2 875	279	3 322	193	3 246
30	Hannover	5 889	302 983	321	552	341	1 205	583	3 993	393	4 618	335	5 703
31	Lüneburg	11 795	938 580	430	744	459	1 603	790	5 437	643	7 633	555	9 407
32	Weser - Ems	20 536	1 611 987	712	1 187	692	2 436	1 279	8 794	953	11 286	818	13 815
33	Nordrhein-Westfalen	32 829	1 711 178	2 042	3 548	2 170	7 573	3 549	24 107	2 596	30 643	1 959	33 090
34	RB Düsseldorf	3 962	292 040	169	291	165	578	246	1 686	190	2 225	164	2 786
35	Köln	5 248	270 354	314	551	296	1 043	533	3 587	402	4 767	314	5 268
36	Münster	9 704	614 888	516	881	494	1 704	782	5 348	623	7 365	537	9 135
37	Detmold	7 587	278 034	608	1 060	661	2 309	1 081	7 334	793	9 367	541	9 138
38	Arnsberg	6 328	255 862	435	765	554	1 939	907	6 152	588	6 919	403	6 763
39	Rheinland-Pfalz	11 017	486 505	685	1 190	854	2 985	1 463	9 981	1 019	12 022	768	12 995
40	RB Koblenz	4 582	183 525	312	545	400	1 403	679	4 559	471	5 527	342	5 802
41	Trier	4 360	225 033	181	318	248	870	494	3 431	370	4 384	305	5 168
42	Rheinhausen - Pfalz	2 075	77 947	192	327	206	712	290	1 991	178	2 111	121	2 025
43	Saarland	1 320	63 263	113	188	139	477	172	1 155	109	1 259	78	1 314
44	Sachsen	8 788	629 538	2 709	4 143	1 494	5 136	1 593	10 569	711	8 297	386	6 513
45	RB Chemnitz	4 477	277 924	1 260	1 963	799	2 738	887	5 939	396	4 578	217	3 689
46	Dresden	3 036	236 120	990	1 494	488	1 682	514	3 350	238	2 807	118	1 962
47	Leipzig	1 275	115 494	459	686	207	716	192	1 280	77	912	51	862
48	Sachsen-Anhalt	3 822	438 609	1 226	1 813	526	1 821	482	3 188	206	2 404	111	1 868
49	RB Dessau	817	82 956	336	487	131	454	107	716	43	503	23	384
50	Halle	850	73 087	364	527	125	429	108	694	39	453	26	434
51	Magdeburg	2 155	282 566	526	799	270	938	267	1 778	124	1 448	62	1 050
52	Schleswig-Holstein	13 555	1 396 847	443	788	493	1 727	817	5 519	566	6 713	445	7 530
53	Thüringen	5 402	457 845	1 986	2 932	912	3 117	902	5 952	397	4 652	173	2 893
54	Nachrichtlich: Früheres Bundesgebiet 1992	310 864	13 362 941	14 460	24 486	17 836	62 495	36 883	253 325	28 093	333 097	22 530	380 914
55	1994	282 452	13 056 101	12 456	21 154	15 311	53 791	31 342	215 396	24 127	286 035	19 713	333 031
56	1996 a)	258 684	12 859 922	11 203	19 136	13 398	46 949	27 393	188 431	21 152	251 207	17 365	293 570
57	Neue Länder und Berlin - Ost 1992	38 639	2 830 668	16 891	25 549	7 337	25 292	5 580	35 940	1 860	21 665	919	15 322
58	1994	31 852	2 896 229	11 088	16 933	5 396	18 705	5 023	32 831	1 977	23 075	994	16 648
59	1996 a)	28 100	2 878 563	8 579	12 962	4 287	14 815	4 393	29 090	1 923	22 521	1 043	17 530

a) Ohne Berlin.

StBA, FS 3, R 4, 1996

bestand

Viehhaltung
der

Rindern																	Lfd.
20 - 29		30 - 39		40 - 49		50 - 59		60 - 99		100 - 199		200 - 299		300 und mehr		Nr.	
Halter	Tiere	Halter	Tiere	Halter	Tiere	Halter	Tiere	Halter	Tiere	Halter	Tiere	Halter	Tiere	Halter	Tiere		
land																	
38 107	923 261	30 310	1 037 697	25 301	1 121 013	21 030	1 139 708	49 461	3 765 447	26 410	3 478 566	3 405	800 008	3 090	2 749 824	1	
33 931	822 579	26 963	923 587	23 253	1 029 945	19 535	1 059 725	47 453	3 625 476	28 278	3 757 378	4 099	966 607	3 365	2 749 434	2	
29 966	726 038	24 102	825 155	20 804	921 363	17 619	956 496	44 806	3 433 850	30 051	4 027 612	5 020	1 184 520	3 686	2 768 088	3	
- 11,7	- 11,7	- 10,6	- 10,7	- 10,5	- 10,5	- 9,8	- 9,7	- 5,6	- 5,3	+ 6,3	+ 7,2	+ 22,5	+ 22,5	+ 9,5	+ 0,7	4	
10,4	4,6	8,4	5,2	7,3	5,9	6,1	6,1	15,6	21,8	10,5	25,6	1,8	7,5	1,3	17,6	5	
Ländern																	
4 808	116 095	3 606	123 538	2 792	123 539	2 253	122 237	5 099	388 126	2 438	310 832	134	30 653	20	7 624	6	
1 574	38 058	1 170	40 376	924	40 908	756	41 034	1 662	126 552	715	91 042	34	7 474	8	3 033	7	
382	9 141	270	9 274	201	8 839	184	9 973	420	32 034	250	32 248	8	
1 433	34 485	879	29 899	599	26 496	432	23 372	806	60 956	416	53 169	9	
1 419	34 411	1 287	43 989	1 068	47 296	881	47 858	2 211	168 584	1 057	134 373	57	13 300	5	1 780	10	
13 461	327 265	11 234	384 720	10 038	444 623	8 512	461 770	19 201	1 450 457	5 997	742 449	271	63 254	79	31 963	11	
3 435	83 761	3 011	103 505	2 801	124 100	2 408	130 820	5 669	428 702	1 885	233 570	96	22 655	45	19 097	12	
2 071	50 148	1 596	54 431	1 426	63 190	1 192	64 517	2 863	217 069	1 015	127 309	54	12 712	12	4 873	13	
1 776	43 055	1 354	46 353	1 234	54 755	1 170	63 324	2 725	205 611	649	78 055	15	3 494	4	1 327	14	
1 193	28 881	889	30 223	749	33 151	587	31 968	1 201	90 775	377	46 463	15	3 738	4	1 727	15	
1 540	37 219	1 271	43 647	1 038	46 031	918	49 767	1 901	144 505	608	74 561	21	4 687	3	975	16	
870	21 037	592	20 102	436	19 220	315	17 084	646	48 145	203	25 579	12	2 716	3	1 268	17	
2 576	63 164	2 521	86 459	2 354	104 176	1 922	104 290	4 196	315 650	1 260	156 912	58	13 252	8	2 696	18	
.	19	
225	5 406	140	4 735	101	4 475	79	4 299	232	18 066	319	45 490	186	45 604	630	568 293	20	
13	320	10	337	11	481	11	598	25	2 089	47	6 492	9	2 099	-	-	21	
14	345	11	601	53	5 700	-	-	22	
2 098	50 376	1 489	50 771	1 129	49 984	888	48 255	2 118	161 785	1 070	136 838	82	18 763	11	4 875	23	
501	12 058	319	10 871	272	12 109	210	11 407	550	42 001	301	38 441	31	7 127	3	1 330	24	
611	14 548	426	14 508	284	12 585	253	13 724	558	42 719	302	38 551	26	5 928	5	1 674	25	
986	23 770	744	25 392	573	25 290	425	23 124	1 010	77 065	467	59 846	25	5 708	3	1 871	26	
.	27	
174	4 119	103	3 489	71	3 156	63	3 394	188	14 763	344	50 774	209	50 976	613	493 912	27	
3 363	81 512	3 085	106 018	2 840	125 924	2 625	142 924	8 050	628 831	8 751	1 203 825	1 640	384 442	514	222 841	28	
382	9 148	306	10 490	243	10 768	206	11 278	538	40 650	277	38 866	29	
563	13 716	533	18 286	486	21 555	414	22 556	1 078	82 876	842	127 923	30	
895	21 599	791	27 181	693	30 769	654	35 767	2 092	165 249	3 793	633 191	31	
1 523	37 049	1 455	50 061	1 418	62 832	1 351	73 323	4 342	340 056	5 993	1 011 128	32	
3 217	77 915	2 548	87 082	2 205	97 385	1 888	102 418	5 321	411 387	4 494	603 938	638	149 485	202	82 607	33	
271	6 652	288	9 838	284	12 633	238	12 850	834	64 807	915	125 753	159	37 151	39	14 790	34	
525	12 705	445	15 197	370	16 370	300	16 283	877	68 238	793	106 158	69	15 931	10	4 256	35	
879	21 413	755	25 910	654	28 861	626	34 056	1 814	140 832	1 594	215 929	306	72 486	124	50 968	36	
873	21 082	640	21 825	478	21 021	389	21 016	891	68 060	551	72 503	60	14 107	21	9 212	37	
669	16 063	420	14 312	419	18 500	335	18 213	905	69 450	641	83 595	44	9 810	8	3 381	38	
1 068	26 066	795	27 119	716	31 742	544	29 487	1 653	127 537	1 345	178 780	93	21 386	14	5 215	39	
486	11 801	318	10 917	280	12 406	211	11 486	564	43 393	474	63 963	37	8 539	8	3 184	40	
374	9 115	319	10 866	295	13 078	223	12 090	826	64 274	678	90 241	41	
208	5 150	158	5 336	141	6 258	110	5 911	263	19 870	193	24 576	42	
119	2 874	79	2 683	65	2 893	44	2 395	183	14 188	185	25 107	43	
408	9 768	212	7 260	140	6 200	87	4 719	272	21 516	284	38 981	81	19 586	411	486 850	44	
219	5 201	111	3 807	72	3 159	47	2 555	149	11 734	139	18 564	30	7 208	151	206 789	45	
141	3 447	79	2 696	51	2 276	31	1 665	89	7 162	105	15 066	29	6 921	163	185 592	46	
48	1 120	22	757	17	765	9	499	34	2 620	40	5 351	22	5 457	97	94 469	47	
124	3 025	86	2 897	54	2 375	33	1 779	123	9 663	286	41 913	143	34 942	422	330 921	48	
21	507	11	375	5	214	4	208	15	1 173	33	4 621	11	2 681	77	70 633	49	
25	601	17	580	8	351	5	267	20	1 595	36	5 123	10	2 454	67	59 579	50	
78	1 917	58	1 942	41	1 810	24	1 304	88	6 895	217	32 169	122	29 807	278	200 709	51	
719	17 338	615	21 079	561	24 991	535	29 141	2 205	174 972	4 329	619 850	1 436	339 603	391	147 596	52	
155	3 614	81	2 779	67	2 975	46	2 479	107	8 136	135	18 668	68	16 909	373	382 739	53	
37 145	900 321	29 756	1 018 859	24 943	1 105 175	20 741	1 124 077	48 753	3 710 765	25 833	3 397 415	3 063	715 866	828	336 146	54	
32 852	796 924	26 347	902 702	22 874	1 013 269	19 230	1 043 200	46 509	3 551 466	27 125	3 593 499	3 562	833 943	1 004	411 691	55	
28 880	700 106	23 479	803 965	20 370	902 136	17 311	939 826	43 882	3 361 519	28 682	3 831 664	4 333	1 016 503	1 236	504 910	56	
962	22 940	554	18 838	358	15 838	289	15 631	708	54 682	577	81 151	342	84 142	2 262	2 413 678	57	
1 079	25 655	616	20 885	379	16 676	305	16 525	944	74 010	1 153	163 879	537	132 664	2 361	2 337 743	58	
1 086	25 932	622	21 160	433	19 181	308	16 670	922	72 144	1 368	195 826	687	168 017	2 449	2 262 715	59	

SIBA, FS 3, R 4, 1996

1 Vieh

1.12 Bestandsgrößen der

1.12.2 Kal

Lfd. Nr.	Jahr		Halter mit ...									
	Land Regierungsbezirk		insgesamt		1 - 9		10 - 19		20 - 29		30 - 49	
			Halter	Tiere	Halter	Tiere	Halter	Tiere	Halter	Tiere	Halter	Tiere
1	Insgesamt	1992	238 073	2 479 748	170 857	659 913	43 091	564 668	11 825	274 427	7 137	262 457
2		1994	224 320	2 475 154	155 753	610 116	43 203	568 856	12 332	287 323	7 589	279 100
3		1996	206 770	2 413 585	138 062	547 297	42 155	558 272	12 890	300 369	8 071	296 377
4	Veränderung 1996 gegen 1994 in Prozent		- 7,8	- 2,5	- 11,4	- 10,3	- 2,4	- 1,9	+ 4,5	+ 4,5	+ 6,4	+ 6,2
5	Anteil an insgesamt		100	100	66,8	22,7	20,4	23,1	6,2	12,4	3,9	12,3
Deutsch												
6	Baden - Württemberg		29 004	202 826	22 171	83 093	5 146	67 956	1 168	27 010	432	15 307
7	RB Stuttgart		8 993	68 606	6 579	26 439	1 844	24 314	391	9 050	147	5 196
8	Karlsruhe		2 600	18 475	1 971	6 955	445	5 982	123	2 863	52	1 868
9	Freiburg		7 967	42 554	6 856	21 818	814	10 711	207	4 737	67	2 382
10	Tübingen		9 444	73 191	6 765	27 881	2 043	26 949	447	10 360	166	5 861
11	Bayern		79 657	623 449	58 390	240 685	16 500	213 737	3 192	72 736	1 041	37 177
12	RB Oberbayern		20 828	180 046	14 914	62 994	4 479	58 271	942	21 383	287	10 259
13	Niederbayern		12 660	108 414	8 926	35 263	2 693	34 890	610	13 943	275	9 912
14	Oberpfalz		11 047	82 211	7 865	33 239	2 637	34 092	431	9 711	92	3 177
15	Oberfranken		6 623	45 101	5 170	20 030	1 189	15 140	194	4 400	45	1 629
16	Mittelfranken		9 026	69 218	6 477	27 525	2 045	26 846	387	8 920	96	3 377
17	Unterfranken		3 939	26 092	3 147	12 031	615	7 902	107	2 485	50	1 818
18	Schwaben		15 534	112 367	11 891	49 603	2 842	36 596	521	11 894	196	7 005
19	Berlin		7	80								
20	Brandenburg		2 905	95 358	1 769	4 666	268	3 646	164	3 937	179	6 845
21	Bremen		116	1 778					12	298		
22	Hamburg		108	1 174	63	241	28	389	10	247		
23	Hessen		12 126	74 919	9 694	34 900	1 925	24 881	372	8 531	122	4 334
24	RB Darmstadt		2 678	17 901	2 045	7 603	493	6 384	95	2 212	40	1 376
25	Giessen		3 487	21 000	2 791	9 899	551	7 189	108	2 504	34	1 197
26	Kassel		5 961	36 018	4 858	17 398	881	11 308	169	3 815	48	1 761
27	Mecklenburg - Vorpommern		2 342	87 472	1 212	3 591	278	3 867	163	3 899	235	9 054
28	Niedersachsen		31 604	543 919	16 064	72 012	8 050	108 847	3 614	85 022	2 591	94 561
29	RB Braunschweig		2 174	15 787	1 632	6 852	417	5 371	88	2 018	31	1 108
30	Hannover		4 147	44 345	2 633	11 619	1 004	13 291	318	7 370	140	4 982
31	Lüneburg		9 342	148 404	4 174	18 535	2 358	32 482	1 340	31 915	1 126	41 365
32	Weser - Ems		15 941	335 383	7 625	35 006	4 271	57 703	1 868	43 719	1 294	47 106
33	Nordrhein-Westfalen		21 332	267 404	13 174	55 250	4 970	66 349	1 698	39 602	929	33 664
34	RB Düsseldorf		2 881	39 625	1 464	6 820	835	11 256	324	7 612	190	6 929
35	Köln		3 454	29 569	2 359	9 747	790	10 454	212	4 794	71	2 528
36	Münster		6 619	121 948	3 457	15 427	1 645	22 313	669	15 723	458	16 529
37	Detmold		4 513	43 317	3 210	12 560	856	11 160	265	6 171	127	4 605
38	Arnsberg		3 865	32 945	2 684	10 696	844	11 166	228	5 302	83	3 073
39	Rheinland-Pfalz		7 736	60 091	5 518	21 185	1 649	22 077	396	9 256	146	5 181
40	RB Koblenz		3 064	22 975	2 264	8 231	586	7 883	143	3 368	62	2 243
41	Trier		3 287	27 059	2 233	9 053	791	10 601	188	4 378	62	2 181
42	Rheinhausen - Pfalz		1 385	10 057	1 021	3 901	272	3 593	65	1 510	22	757
43	Saarland		877	8 592	566	2 037	195	2 681	79	1 826	32	1 111
44	Sachsen		3 773	80 774	2 951	7 279	283	3 837	86	2 055	82	3 113
45	RB Chemnitz		2 005	37 713	1 656	4 088	145	1 927	33	803	25	913
46	Dresden		1 245	29 338	929	2 319	100	1 386	34	798	33	1 256
47	Leipzig		523	13 723	366	872	38	524	19	454	24	944
48	Sachsen-Anhalt		1 807	57 877	1 010	2 829	208	2 883	128	2 986	148	5 662
49	RB Dessau		326	11 254	205	452	26	355	12	280	22	874
50	Halle		358	9 845	249	595	33	455	15	365	7	252
51	Magdeburg		1 123	36 778	556	1 782	149	2 073	101	2 341	119	4 536
52	Schleswig-Holstein		10 730	241 397	3 380	14 886	2 485	34 789	1 746	41 514	2 036	76 780
53	Thüringen		2 646	66 475	2 052	4 446	126	1 711	62	1 450	77	2 848
Nachrichtlich:												
54	Früheres Bundesgebiet	1992	224 016	2 081 676	160 018	634 848	42 395	555 310	11 520	267 207	6 739	247 189
55		1994	209 704	2 057 865	145 301	583 794	42 109	553 948	11 832	275 326	6 991	256 257
56		1996 a)	193 290	2 025 549	129 063	524 465	40 991	542 309	12 287	286 042	7 349	268 815
57	Neue Länder											
58	und Berlin - Ost	1992	14 057	398 072	10 839	25 065	696	9 358	305	7 220	398	15 268
59		1994	14 616	417 289	10 452	26 322	1 094	14 908	500	11 997	598	22 843
		1996 a)	13 473	387 956	8 994	22 811	1 163	15 944	603	14 327	721	27 522

a) Ohne Berlin.

SIBA, FS 3, R 4, 1996

bestand

Viehhaltung

ber

Kalbern

50 - 99		100 - 199		200 - 299		300 - 499		500 - 999		1 000 und mehr		Lfd.								
Halter	Tiere	Halter	Tiere	Halter	Tiere	Halter	Tiere	Halter	Tiere	Halter	Tiere	Nr.								
land																				
3 069	201 620	1 166	161 689	428	103 516	346	129 952	134	85 432	20	36 074	1								
3 335	219 005	1 238	170 481	412	99 294	301	114 047	133	86 389	24	40 543	2								
3 534	231 748	1 235	169 140	419	101 914	268	100 560	119	76 599	17	31 309	3								
+	6,0	+	5,8	-	0,2	+	1,7	-	11,0	-	11,8	-	10,5	-	11,3	-	29,2	-	22,8	4
1,7	9,6	0,6	7,0	0,2	4,2	0,1	4,2	0,1	3,2	0,0	1,3	5								
Ländern																				
56	3 475	.	.	3	755	4	1 542	.	.	-	-	6								
19	1 178	10	1 346	-	-	-	-	7								
6	373	3	434	-	-	-	-	8								
16	986	3	387	-	-	-	-	9								
15	938	.	.	-	-	.	.	-	-	-	-	10								
360	23 720	109	14 593	36	8 815	22	7 924	7	4 062	-	-	11								
125	8 392	39	5 200	23	5 714	15	5 421	4	2 412	-	-	12								
114	7 420	34	4 313	4	935	-	-	13								
18	1 090	-	-	-	-	14								
13	802	6	968	-	-	-	-	15								
12	824	6	861	-	-	-	-	16								
14	992	-	-	-	-	17								
64	4 200	17	2 298	3	771	-	-	-	-	-	-	18								
-	-	-	-	-	-	-	-	-	-	-	-	19								
217	15 515	200	27 852	72	17 405	30	11 558	6	3 934	-	-	20								
.	.	-	-	-	-	-	-	-	-	-	-	21								
.	.	-	-	-	-	-	-	-	-	-	-	22								
.	-	-	-	-	23								
.	-	-	-	-	24								
3	211	-	-	-	-	-	-	-	-	-	-	25								
.	.	-	-	-	-	-	-	26								
234	16 649	156	21 081	41	9 633	18	6 801	27								
857	54 291	188	25 244	88	21 698	85	31 845	67	←	→	50 399	28								
6	←	→	←	→	←	→	←	→	←	→	438	29								
52	←	→	←	→	←	→	←	→	←	→	7 083	30								
344	←	→	←	→	←	→	←	→	←	→	24 107	31								
883	←	→	←	→	←	→	←	→	←	→	151 849	32								
353	22 944	117	16 184	48	11 745	25	9 740	33								
.	-	-	-	-	34								
.	-	-	-	-	35								
227	14 974	-	-	-	-	36								
30	2 025	-	-	-	-	37								
20	1 170	.	.	-	-	-	-	-	-	-	-	38								
22	1 334	-	-	-	-	39								
.	.	.	.	-	-	.	.	-	-	-	-	40								
.	.	.	.	-	-	.	.	-	-	-	-	41								
5	296	-	-	-	-	-	-	-	-	-	-	42								
.	.	-	-	-	-	-	-	-	-	-	-	43								
128	9 108	141	19 883	48	11 626	40	14 941	44								
35	2 543	57	8 092	.	.	20	7 523	7	4 482	-	-	45								
59	3 939	54	7 584	18	4 381	14	5 326	4	2 349	-	-	46								
34	2 626	30	4 207	.	.	6	2 092	.	.	-	-	47								
155	11 052	113	15 949	30	7 391	11	3 982	4	←	→	5 143	48								
22	1 699	27	3 820	7	1 752	5	←	→	2 022	-	-	49								
22	1 560	21	2 889	7	1 660	4	←	→	2 069	-	-	50								
111	7 793	65	9 240	16	3 979	6	←	→	←	→	5 034	51								
1 011	63 823	67	8 239	-	-	-	-	52								
123	8 761	117	16 527	48	11 654	29	10 710	53								
2 438	155 367	504	67 839	160	38 797	169	63 269	64	39 215	9	12 635	54								
2 534	161 038	541	71 799	166	40 181	152	58 143	69	44 642	9	12 737	55								
2 677	170 663	508	67 848	180	44 205	140	52 568	83	53 293	12	15 341	56								
631	46 253	662	93 850	268	64 719	177	66 683	70	46 217	11	23 439	57								
801	57 967	697	98 682	246	59 113	149	55 904	64	41 747	15	27 806	58								
857	61 085	727	101 292	239	57 709	128	47 992	36	23 306	5	15 968	59								

Lfd. Nr.	Jahr Land Regierungsbezirk	Milchkühhalter mit ...															
		insgesamt		1 - 9 zusammen		1	2	3	4	5	6	7	8	9	10 - 14		
		Halter	Tiere	Halter	Tiere	Halter									Halter	Tiere	
1	Insgesamt	1992	236 051	5 363 600	75 482	352 288	11 690	9 595	8 020	8 002	7 707	8 055	7 389	8 464	6 560	35 218	418 691
2		1994	209 422	5 271 888	59 821	283 187	9 328	7 234	6 178	6 026	6 087	6 486	6 016	6 904	5 562	29 403	349 466
3		1996	185 902	5 192 303	46 865	225 295	7 138	5 453	4 674	4 637	4 800	5 185	4 838	5 555	4 585	24 900	296 475
4	Veränderung 1996 gegen 1994 in Prozent		- 11,2	- 1,5	- 21,7	- 20,4	- 23,5	- 24,6	- 24,3	- 23,1	- 21,1	- 20,1	- 19,6	- 19,5	- 17,6	- 15,3	- 15,2
5	Anteil an insgesamt		100	100	25,2	4,3	3,8	2,9	2,5	2,5	2,6	2,8	2,6	3,0	2,5	13,4	5,7
6	Baden - Württemberg		27 860	489 300	10 848	48 697	1 672	1 555	1 333	1 178	1 108	1 128	969	1 032	873	3 898	46 020
7	RB Stuttgart		8 296	142 604	2 989	14 721	414	364	269	283	298	366	331	339	325	1 402	16 602
8	Karlsruhe		2 400	36 926	1 189	4 604	253	193	171	139	119	97	75	84	58	276	3 285
9	Freiburg		7 775	97 272	4 420	18 588	650	722	678	533	465	442	331	357	242	1 003	11 716
10	Tübingen		9 389	212 498	2 250	10 784	355	276	215	223	226	223	232	252	248	1 217	14 417
11	Bayern		80 669	1 558 581	20 584	108 770	2 250	1 855	1 792	1 983	2 258	2 591	2 540	2 949	2 366	12 920	153 899
12	RB Oberbayern		21 002	454 284	3 564	19 576	327	311	314	321	370	412	462	578	469	3 083	37 023
13	Niederbayern		12 853	210 354	4 485	21 565	590	524	488	485	504	531	482	486	395	2 119	25 151
14	Oberpfalz		11 342	202 974	3 401	18 467	310	268	273	347	402	481	429	504	387	1 908	22 608
15	Oberfranken		6 890	118 737	2 365	12 442	239	209	237	232	255	320	270	366	237	1 209	14 349
16	Mittelfranken		8 961	149 609	2 908	16 304	277	173	206	271	335	413	416	439	378	1 791	21 180
17	Unterfranken		3 528	49 850	1 575	7 704	240	175	126	168	170	171	159	219	147	642	7 524
18	Schwaben		16 093	372 793	2 286	12 712	267	195	148	159	222	263	322	357	353	2 168	26 054
19	Berlin		6	540													
20	Brandenburg		1 390	229 582	421	942	233	68	38	27	21	11	10	7	6	12	136
21	Bremen		96	3 746												6	74
22	Hamburg		51	1 537												9	107
23	Hessen		9 657	186 942	3 476	15 511	573	462	436	383	357	365	279	343	278		
24	RB Darmstadt		2 015	43 230	630	2 781	118	91	77	50	60	56	58	72	48		
25	Giessen		2 686	50 707	1 010	4 474	164	151	133	104	96	98	74	103	87		
26	Kassel		4 956	93 005	1 836	8 256	291	220	226	229	201	211	147	168	143	704	8 340
27	Mecklenburg - Vorpommern		1 519	231 237	334	854	156	65	31	21	26	11	5	11	8	32	372
28	Niedersachsen		27 434	860 178	3 646	18 793	494	346	320	329	381	401	424	507	444	3 174	38 069
29	RB Braunschweig		1 707	45 706	255	1 268	44	28	18	16	27	26	37	31	28	198	2 359
30	Hannover		3 459	90 856	502	2 567	74	44	40	49	64	38	65	66	62	504	6 039
31	Lüneburg		7 876	285 365	906	4 603	135	79	85	80	88	110	101	124	104	667	8 047
32	Weser - Ems		14 392	438 251	1 983	10 355	241	195	177	184	202	227	221	286	250	1 805	21 624
33	Nordrhein-Westfalen		17 376	462 164	3 318	16 895	425	344	300	335	347	371	368	447	381	2 447	29 268
34	RB Düsseldorf		2 522	91 935	198	980	38	22	17	14	15	18	20	18	36	232	2 792
35	Köln		3 040	100 562	393	1 978	45	40	41	41	52	41	41	55	37	287	3 389
36	Münster		5 013	117 557	927	4 860	133	87	69	77	90	93	115	142	121	877	10 562
37	Detmold		3 852	78 536	1 106	5 983	106	92	89	116	122	158	119	165	139	701	8 338
38	Arnsberg		2 949	73 574	694	3 094	103	103	84	87	68	61	73	67	48	350	4 187
39	Rheinland-Pfalz		5 288	148 330	1 242	5 635	206	207	99	128	112	132	119	130	109	553	6 578
40	RB Koblenz		1 860	49 190	505	2 258	88	79	41	62	45	49	45	57	39	215	2 581
41	Trier		2 519	79 097	447	2 194	58	61	37	41	46	55	54	54	41	234	2 767
42	Rheinhessen - Pfalz		909	20 043	290	1 183	60	67	21	25	21	28	20	19	29	104	1 230
43	Saarland		559	17 271	134	514	36		10				12				
44	Sachsen		2 348	247 852	1 050	3 217	402	197	103	86	68	62	43	46	43	151	1 779
45	RB Chemnitz		1 344	111 388	643	2 141	213	116	72	58	47	45	26	33	33	113	1 327
46	Dresden		742	93 256	316	882	137	63	24	24			13			31	373
47	Leipzig		262	43 208	91	194	52	18	7	4			4			7	79
48	Sachsen-Anhalt		1 177	168 780	295	627	159	61	29	19	8	3	7	5	4	13	151
49	RB Dessau		180	32 864	67	104	43	16								7	
50	Halle		208	26 573	90	189	52	17				21				22	
51	Magdeburg		789	109 343	138	334	64	28				46				6	65
52	Schleswig-Holstein		8 744	422 210	413	1 800	83	61	42	35	42	42	34	37	37	246	2 996
53	Thüringen		1 728	164 053	1 088	2 974	444	210	141	89	61	59	25	34	25	66	765
54	Nachrichtlich: Früheres Bundesgebiet..	1992	226 334	4 327 237	70 319	339 786	9 247	8 483	7 514	7 659	7 474	7 868	7 256	8 337	6 481	34 895	414 932
55		1994	200 181	4 230 229	55 631	272 559	7 413	6 386	5 736	5 732	5 879	6 308	5 899	6 800	5 478	29 069	345 606
56		1996 a)	177 734	4 150 259	43 674	216 671	5 743	4 851	4 332	4 395	4 616	5 039	4 747	5 452	4 499	24 626	293 272
57	Neue Länder und Berlin - Ost	1992	9 717	1 036 363	5 163	12 502	2 443	1 112	506	343	233	187	133	127	79	323	3 759
58		1994	9 241	1 041 659	4 190	10 628	1 915	848	442	294	208	178	117	104	84	334	3 860
59		1996 a)	8 162	1 041 504	3 188	8 614	1 394	601	342	242	184	146	90	103	86	274	3 203

a) Ohne Berlin

StBA, FS 3, R 4, 1996

bestand

Viehhaltung

kühe

Milchkühen

15 - 19		20 - 29		30 - 39		40 - 49		50 - 59		60 - 99		100 - 199		200 und mehr		Lfd.
Halter	Tiere	Halter	Tiere	Halter	Tiere	Halter	Tiere	Halter	Tiere	Halter	Tiere	Halter	Tiere	Halter	Tiere	Nr.
land																
30 597	516 239	45 872	1 093 610	23 174	778 979	11 531	502 627	5 807	310 619	5 477	387 656	1 091	146 453	1 802	856 438	1
26 342	444 231	41 474	991 113	22 734	764 127	12 129	529 102	6 743	361 884	7 419	531 011	1 568	206 165	1 789	811 602	2
22 748	384 028	36 967	884 800	21 571	726 969	12 344	538 909	7 319	393 618	9 305	668 653	2 124	275 772	1 759	797 784	3
- 13,6	- 13,6	- 10,9	- 10,7	- 5,1	- 4,9	+ 1,8	+ 1,9	+ 8,5	+ 8,8	+ 25,4	+ 25,9	+ 35,5	+ 33,8	- 1,7	- 1,7	4
12,2	7,4	19,9	17,0	11,6	14,0	6,6	10,4	3,9	7,6	5,0	12,9	1,1	5,3	0,9	15,4	5
Ländern																
3 114	52 388	4 740	113 213	2 525	85 168	1 415	61 760	719	38 584	555	38 151	6
1 119	18 767	1 416	33 528	660	22 248	387	16 839	181	9 788	134	9 202	8	909	.	.	7
219	3 717	348	8 311	148	5 035	100	4 399	64	3 392	51	3 506	8
610	10 258	933	22 201	412	13 743	215	9 436	93	4 987	84	5 765	5	578	.	.	9
1 166	19 646	2 043	49 173	1 305	44 142	713	31 086	381	20 417	286	19 678	28	3 155	.	.	10
11 656	197 080	19 181	459 674	10 272	344 399	3 974	171 694	1 330	70 890	734	49 970	11
3 180	53 869	6 005	144 376	3 385	113 641	1 226	52 655	369	19 596	12
1 771	29 820	2 560	60 998	1 275	42 386	447	19 149	132	6 956	13
1 548	26 065	2 596	62 379	1 192	39 760	459	19 747	156	8 393	82	5 555	14
941	15 805	1 209	28 694	661	22 164	311	13 519	103	5 485	86	5 967	3	312	.	.	15
1 288	21 797	1 748	41 358	721	24 024	312	13 550	119	6 344	74	5 052	16
433	7 283	517	12 108	195	6 573	87	3 817	39	2 090	40	2 751	17
2 495	42 441	4 546	109 761	2 843	95 851	1 132	49 257	412	22 026	205	13 992	6	699	.	.	18
.	19
17	301	31	725	37	1 289	45	1 996	56	3 043	132	9 936	215	30 004	424	181 210	20
8	132	15	371	13	452	11	471	15	821	18	1 286	21
6	100	12	285	6	200	.	.	5	278	22
1 146	19 342	1 673	39 596	836	28 174	508	22 311	298	15 980	343	24 202	47	5 642	.	.	23
229	3 887	405	9 662	208	7 008	129	5 646	61	3 266	83	5 772	15	1 927	.	.	24
312	5 240	439	10 349	223	7 521	138	6 055	87	4 683	95	6 736	25
605	10 215	829	19 585	405	13 645	241	10 610	150	8 031	165	11 694	26
27	462	51	1 223	38	1 294	32	1 401	51	2 812	197	14 940	350	49 051	407	158 828	27
3 378	56 902	5 439	130 050	3 639	123 187	2 832	124 381	2 079	111 838	2 838	204 016	394	47 530	15	5 412	28
238	4 003	439	10 602	249	8 365	134	5 867	93	4 986	101	101	29
560	9 479	789	18 715	409	13 771	307	13 485	160	8 637	228	228	30
814	13 697	1 444	34 706	1 035	35 172	928	40 862	728	39 262	1 354	1 354	31
1 766	29 723	2 767	66 027	1 946	65 879	1 463	64 167	1 098	58 953	1 564	1 564	32
2 332	39 330	3 479	82 694	1 942	65 626	1 413	61 946	964	51 937	1 321	94 526	155	18 685	5	1 257	33
278	4 707	507	12 227	359	12 221	306	13 395	243	13 110	330	23 894	34
310	5 283	601	14 406	428	14 459	351	15 430	238	12 870	403	29 232	35
840	14 122	1 090	25 712	494	16 603	321	14 028	186	9 984	243	17 317	35	4 369	.	.	36
555	9 294	705	16 619	315	10 585	175	7 743	121	6 490	153	10 855	37
349	5 924	576	13 730	346	11 758	260	11 350	176	9 483	192	13 228	38
472	7 911	897	21 712	733	24 880	511	22 396	348	18 791	477	33 979	55	6 448	.	.	39
164	2 765	307	7 396	235	7 972	146	6 395	95	5 145	173	12 340	20	2 338	.	.	40
202	3 373	439	10 644	387	13 152	303	13 268	214	11 559	264	18 789	29	3 351	.	.	41
106	1 773	151	3 672	111	3 756	62	2 733	39	2 087	40	2 850	6	759	.	.	42
50	860	86	2 058	64	2 150	55	2 399	43	2 308	71	5 082	11	1 370	.	.	43
101	1 702	142	3 384	88	2 992	94	4 156	106	5 738	165	12 210	108	14 543	343	198 131	44
54	904	92	2 175	61	2 085	52	2 282	70	3 762	90	6 555	36	4 669	133	85 488	45
44	751	38	919	20	662	31	1 374	28	1 536	56	4 204	45	6 156	133	76 399	46
3	47	12	290	7	245	11	500	8	440	19	1 451	27	3 718	77	36 244	47
11	188	27	669	22	744	26	1 122	44	2 399	162	12 336	307	43 380	270	107 164	48
.
.
8	139	20	512	13	435	23	988	33	1 804	127	9 686	254	35 715	167	59 665	51
398	6 798	1 150	28 083	1 321	45 192	1 394	61 375	1 231	66 570	2 231	163 440	343	40 992	17	4 964	52
32	532	44	1 063	35	1 222	29	1 290	30	1 629	55	4 123	76	10 964	273	139 491	53
30 323	511 596	45 492	1 084 607	22 877	768 906	11 303	492 608	5 593	299 087	5 058	356 364	462	55 600	12	3 751	54
26 107	440 286	41 134	983 006	22 463	754 918	11 878	518 040	6 433	345 105	6 766	481 953	668	79 794	32	8 962	55
22 560	380 843	36 672	877 736	21 351	719 428	12 117	528 898	7 032	377 997	8 593	615 035	1 068	127 830	41	12 549	56
274	4 643	380	9 003	297	10 073	228	10 019	214	11 532	419	31 292	629	90 853	1 790	852 687	57
235	3 945	340	8 107	271	9 209	251	11 062	310	16 779	653	49 058	900	126 371	1 757	802 640	58
188	3 185	295	7 064	220	7 541	226	9 965	287	15 621	711	53 545	1 056	147 942	1 717	784 824	59

StBA, FS 3, R 4, 1996

1 Vieh

1.12 Bestandsgrößen der

1.12.4 Ammen- und

Lfd. Nr.	Jahr		Halter mit ...									
	Land		insgesamt		1 - 2		3 - 4		5 - 9		10 - 14	
	Regierungsbezirk		Halter	Tiere	Halter	Tiere	Halter	Tiere	Halter	Tiere	Halter	Tiere
1	Insgesamt	1992	39 031	396 405	10 678	15 458	8 881	30 353	8 907	57 730	4 237	Deutsch 47 835
2		1994	47 719	521 774	11 647	16 943	11 322	38 740	11 654	75 697	5 146	59 177
3		1996	50 734	592 570	11 964	17 346	11 455	39 239	12 732	83 044	5 553	64 075
4	Veränderung 1996 gegen 1994 in Prozent		+ 6,3	+ 13,6	+ 2,7	+ 2,4	+ 1,2	+ 1,3	+ 9,3	+ 9,7	+ 7,9	+ 8,3
5	Anteil an insgesamt		100	100	23,6	2,9	22,6	6,6	25,1	14,0	10,9	10,8
6	Baden - Württemberg		6 951	50 937	1 479	2 182	1 930	6 649	2 066	13 379	719	nach 8 317
7	RB Stuttgart		2 008	14 357	469	703	533	1 865	583	3 824	216	2 527
8	Karlsruhe		818	6 739	240	347	198	681	192	1 260	71	833
9	Freiburg		2 895	19 894	496	736	885	3 053	954	6 098	300	3 430
10	Tübingen		1 230	9 947	274	396	314	1 050	337	2 197	132	1 527
11	Bayern		8 507	65 778	1 386	2 091	2 468	8 398	2 628	16 951	988	11 250
12	RB Oberbayern		1 840	15 986	302	455	455	1 557	559	3 601	245	2 764
13	Niederbayern		1 605	10 923	264	411	517	1 744	499	3 184	163	1 872
14	Oberpfalz		1 308	9 993	162	252	419	1 408	418	2 706	158	1 798
15	Oberfranken		872	5 961	131	199	298	1 019	271	1 722	92	1 060
16	Mittelfranken		888	7 639	163	235	226	790	245	1 612	114	1 296
17	Unterfranken		831	6 983	187	280	212	735	239	1 566	83	950
18	Schwaben		1 163	8 293	177	259	341	1 145	397	2 560	133	1 510
19	Berlin											
20	Brandenburg		1 989	72 177	507	707	356	1 204	326	2 152	128	1 498
21	Bremen						9	31	6	40	12	134
22	Hamburg		81	1 287	6	11	9	32	24	151		
23	Hessen		4 870	36 494	1 217	1 761	1 254	4 296	1 287	8 447	535	6 133
24	RB Darmstadt		1 259	10 576			311	1 079	360	2 368	154	1 739
25	Giessen		1 535	12 566			400	1 362	423	2 798	173	1 989
26	Kassel		2 076	13 352	621	879	543	1 855	504	3 281	208	2 405
27	Mecklenburg - Vorpommern		1 296	52 152	334	462	213	734	229	1 514	104	1 212
28	Niedersachsen		6 114	67 584	1 437	2 112	1 113	3 834	1 443	9 440	781	9 056
29	RB Braunschweig		736	6 988	176	261	165	567	179	1 171	92	1 074
30	Hannover		1 186	11 268	314	461	227	767	290	1 873	141	1 658
31	Lüneburg		2 119	23 858	469	677	380	1 309	515	3 397	289	3 327
32	Weser - Ems		2 073	25 470	478	713	341	1 191	459	2 999	259	2 997
33	Nordrhein-Westfalen		6 657	63 053	1 604	2 374	1 237	4 284	1 679	11 055	882	10 180
34	RB Düsseldorf		767	11 096	147	213	101	356	149	1 021	107	1 225
35	Köln		1 434	15 298	275	411	257	887	359	2 370	229	2 640
36	Münster		1 296	10 263	387	554	261	897	318	2 111	157	1 796
37	Detmold		1 204	8 504	378	565	253	884	311	2 005	122	1 421
38	Arnsberg		1 956	17 892	417	631	365	1 260	542	3 548	267	3 098
39	Rheinland-Pfalz		4 456	48 623	888	1 337	905	3 109	1 141	7 528	551	6 410
40	RB Koblenz		2 113	22 843	414	646	450	1 545	535	3 527	252	2 940
41	Trier		1 577	17 708	297	435	300	1 031	419	2 774	199	2 307
42	Rheinhausen - Pfalz		766	8 072	177	256	155	533	187	1 227	100	1 163
43	Saarland		596	7 520	100	152	113	390	151	982	76	879
44	Sachsen		3 518	30 005	1 533	2 064	815	2 761	652	4 141	193	2 226
45	RB Chemnitz		1 962	14 061	878	1 188	497	1 693	357	2 260	98	1 129
46	Dresden		1 127	11 788	479	641	238	802	211	1 355	64	746
47	Leipzig		429	4 156	176	235	80	266	84	526	31	351
48	Sachsen-Anhalt		1 092	22 056	334	459	215	726	186	1 207	78	897
49	RB Dessau		219	3 935	86	117	41	144	46	302	10	119
50	Halle		200	3 326	67	89	44	146	30	194	15	169
51	Magdeburg		673	14 795	181	253	130	436	110	711	53	609
52	Schleswig-Holstein		2 988	43 434	547	844	449	1 558	656	4 435	415	4 841
53	Thüringen		1 565	30 616	583	776	369	1 233	258	1 622	80	923
54	Nachrichtlich. Früheres Bundesgebiet	1992	34 232	297 775	8 735	12 870	7 883	27 034	8 297	53 825	3 982	44 951
55		1994	39 705	355 534	8 742	13 000	9 507	32 635	10 384	67 464	4 666	53 595
56		1996 a)	41 271	385 536	8 672	12 877	9 487	32 581	11 081	72 408	4 969	57 308
57	Neue Länder und Berlin - Ost	1992	4 799	98 630	1 943	2 588	998	3 319	610	3 905	255	2 884
58		1994	8 014	166 240	2 905	3 943	1 815	6 105	1 270	8 233	480	5 582
59		1996 a)	9 460	207 006	3 291	4 468	1 968	6 658	1 651	10 636	583	6 756

a) Ohne Berlin

StBA, FS 3, R 4, 1996

bestand

Viehhaltung

Mutterkühe

Ammen- und Mutterkühen

15 - 19		20 - 29		30 - 39		40 - 49		50 - 59		60 - 99		100 und mehr		Lfd.
Halter	Tiere	Halter	Tiere	Halter	Tiere	Halter	Tiere	Halter	Tiere	Halter	Tiere	Halter	Tiere	Nr.
land														
1 884	31 028	1 938	45 175	933	30 854	472	20 474	291	15 479	460	33 811	350	68 208	1
2 385	39 498	2 435	56 992	1 090	36 445	610	26 593	334	17 827	561	42 131	535	111 731	2
2 772	45 992	2 646	62 213	1 227	41 043	658	28 653	392	21 019	703	52 683	632	137 263	3
+ 16,2	+ 16,4	+ 8,7	+ 9,2	+ 12,6	+ 12,6	+ 7,9	+ 7,7	+ 17,4	+ 17,9	+ 25,3	+ 25,0	+ 18,1	+ 22,9	4
5,5	7,8	5,2	10,5	2,4	6,9	1,3	4,8	0,8	3,5	1,4	8,9	1,2	23,2	5
Ländern														
305	5 061	249	5 824	103	3 464	41	1 780	21	1 131	31	2 292	7	858	6
83	1 377	66	1 526	29	970	12	502	8	432	9	631	-	-	7
47	767	31	739	14	487	11	486	.	.	7	557	.	.	8
113	1 886	85	1 945	35	1 165	12	530	.	.	10	723	.	.	9
62	1 031	67	1 614	25	842	6	262	5	268	5	381	3	379	10
435	7 218	360	8 390	114	3 784	59	2 547	26	1 392	31	2 282	12	1 475	11
118	1 952	88	2 005	37	1 244	14	618	6	325	11	826	5	639	12
81	1 363	55	1 286	15	485	4	168	4	212	3	198	-	-	13
64	1 064	56	1 318	18	610	6	262	-	-	14
35	578	27	625	8	260	-	-	15
57	943	46	1 079	12	400	14	598	5	273	.	.	-	-	16
33	543	45	1 061	10	326	8	342	4	214	7	553	3	413	17
47	775	43	1 016	14	459	.	.	-	-	.	.	-	-	18
.	.	-	-	-	-	-	-	-	-	-	-	-	-	19
83	1 381	119	2 878	61	2 081	44	1 927	42	2 292	117	9 186	206	46 871	20
.	.	7	179	4	----->	157	-	-	21
11	175	12	273	-	-	4	180	-	-	22
218	3 619	198	4 615	74	2 488	40	1 716	19	1 018	.	.	-	-	23
67	1 130	66	1 551	15	512	19	833	5	274	.	.	-	-	24
63	1 043	67	1 557	36	1 204	9	381	7	365	10	790	-	-	25
88	1 446	65	1 507	23	772	12	502	7	379	5	326	-	-	26
51	875	75	1 798	40	1 326	29	1 272	24	1 312	56	4 197	141	37 450	27
424	7 036	409	9 655	214	7 092	97	4 265	70	3 780	90	6 396	36	4 918	28
45	763	39	932	40	----->	2 220	29							
72	1 211	67	1 594	75	----->	3 704	30							
158	2 618	137	3 253	171	----->	9 277	31							
149	2 444	166	3 876	221	----->	11 250	32							
481	7 976	405	9 452	167	5 596	87	3 799	39	2 083	67	4 929	9	1 325	33
83	1 388	76	1 779	42	1 410	26	1 156	10	537	.	.	-	-	34
114	1 899	107	2 537	38	1 278	30	1 311	9	485	.	.	-	-	35
67	1 088	51	1 181	27	898	8	343	-	-	36
60	1 009	46	1 067	17	560	8	331	-	-	37
157	2 592	125	2 888	43	1 450	15	658	-	-	38
306	5 092	316	7 518	147	4 900	73	3 183	44	2 329	68	5 075	17	2 142	39
148	2 440	158	3 733	65	2 167	30	1 316	21	1 130	33	2 499	7	900	40
116	1 943	116	2 801	55	1 836	28	1 227	17	893	25	1 836	5	625	41
42	709	42	984	27	897	15	640	6	306	10	740	5	617	42
40	655	42	1 010	29	997	20	885	14	720	.	.	-	-	43
77	1 275	72	1 658	37	1 237	25	1 087	14	737	50	3 794	50	9 025	44
36	599	29	673	11	370	10	414	4	206	20	1 487	22	4 042	45
30	497	29	664	16	533	11	495	3	152	24	1 803	22	4 100	46
11	179	14	321	10	334	4	178	7	379	6	504	6	883	47
52	844	53	1 246	49	1 661	27	1 193	14	763	48	3 682	36	9 378	48
9	----->	198	9	307	3	137	3	165	8	588	4	1 858	49	
19	----->	364	9	313	-	-	3	167	6	470	7	1 414	50	
38	620	39	908	31	1 041	24	1 056	8	431	34	2 624	25	6 106	51
243	4 014	281	6 601	252	----->	9 250	50	2 664	71	5 211	24	4 016	52	
43	720	48	1 116	29	991	19	838	12	637	37	2 948	87	18 812	53
1 747	28 730	1 770	41 237	819	27 043	392	16 935	222	11 718	293	21 171	92	12 261	54
2 164	35 828	2 147	50 171	941	31 428	482	20 891	245	13 043	327	23 861	100	13 618	55
2 465	40 881	2 279	53 517	1 011	33 747	514	22 336	286	15 278	395	28 876	112	15 727	56
137	2 298	168	3 938	114	3 811	80	3 539	69	3 761	167	12 640	258	55 947	57
221	3 670	288	6 821	149	5 017	128	5 702	89	4 784	234	18 270	435	98 113	58
306	5 095	367	8 696	216	7 296	144	6 317	106	5 741	308	23 807	520	121 536	59

Lfd. Nr.	Jahr		Halter mit ..										
	Land	Regierungsbezirk	insgesamt		1 - 2		3 - 4		5 - 9		10 - 14		
			Halter	Tiere	Halter	Tiere	Halter	Tiere	Halter	Tiere	Halter	Tiere	
1	Insgesamt	1992	64 657	504 911	25 228	37 276	14 765	50 303	12 284	78 457	5 051	57 021	Deutsch
2		1994	71 005	622 375	24 504	36 325	16 797	57 332	14 890	95 711	5 916	67 968	
3		1996	71 232	683 096	22 987	34 032	16 221	55 451	15 764	101 847	6 322	72 812	
4	Veränderung 1996 gegen 1994 in Prozent		+ 0,3	+ 9,8	- 6,2	- 6,3	- 3,4	- 3,3	+ 5,9	+ 6,4	+ 6,9	+ 7,1	
5	Anteil an insgesamt		100	100	32,3	5,0	22,8	8,1	22,1	14,9	8,9	10,7	
6	Baden - Württemberg		10 353	60 418	3 731	5 550	2 676	9 170	2 386	15 332	758	8 755	nach
7	RB Stuttgart		3 146	17 462	1 259	1 860	754	2 612	683	4 459	224	2 610	
8	Karlsruhe		1 030	7 434	359	521	256	877	218	1 428	77	900	
9	Freiburg		3 273	20 906	775	1 112	934	3 220	994	6 358	305	3 499	
10	Tübingen		2 904	14 616	1 338	2 057	732	2 461	491	3 087	152	1 746	
11	Bayern		16 384	92 796	6 256	9 402	4 244	14 354	3 448	21 853	1 164	13 257	
12	RB Oberbayern		4 462	25 578	1 842	2 785	1 096	3 712	855	5 390	294	3 337	
13	Niederbayern		2 861	15 362	1 003	1 536	809	2 721	637	3 988	211	2 421	
14	Oberpfalz		1 969	12 043	583	894	561	1 893	492	3 131	171	1 944	
15	Oberfranken		1 234	7 036	370	547	369	1 257	312	1 968	97	1 109	
16	Mittelfranken		1 511	9 619	596	853	331	1 139	300	1 957	127	1 451	
17	Unterfranken		1 049	7 976	323	476	258	881	256	1 657	91	1 044	
18	Schwaben		3 298	15 182	1 539	2 311	820	2 751	596	3 762	173	1 951	
19	Berlin		
20	Brandenburg		2 173	75 178	583	812	377	1 277	353	2 327	147	1 726	
21	Bremen		15	99	15	167	
22	Hamburg		94	1 405	11	20	10	35	28	178	12	129	
23	Hessen		5 644	39 132	1 724	2 509	1 402	4 801	1 361	8 923	552	6 342	
24	RB Darmstadt		1 468	11 325	369	549	366	1 270	385	2 516	160	1 814	
25	Giessen		1 696	13 228	458	678	420	1 431	439	2 924	173	1 998	
26	Kassel		2 480	14 579	897	1 282	616	2 100	537	3 483	219	2 530	
27	Mecklenburg - Vorpommern		1 462	54 228	379	533	244	846	258	1 705	133	1 538	
28	Niedersachsen		9 882	85 254	3 005	4 619	2 166	7 455	2 248	14 451	975	11 238	
29	RB Braunschweig		824	7 561	217	322	184	629	191	1 243	95	1 110	
30	Hannover		1 461	12 515	441	677	315	1 065	329	2 121	148	1 727	
31	Lüneburg		3 363	29 488	953	1 448	734	2 522	816	5 287	358	4 113	
32	Weser - Ems		4 234	35 690	1 394	2 172	933	3 239	912	5 800	374	4 288	
33	Nordrhein-Westfalen		8 322	74 496	2 312	3 473	1 641	5 646	1 990	13 027	963	11 112	
34	RB Düsseldorf		1 118	13 516	283	419	204	712	211	1 418	121	1 380	
35	Köln		1 668	17 531	357	548	304	1 044	421	2 755	242	2 777	
36	Münster		1 880	14 187	625	929	424	1 442	418	2 751	185	2 116	
37	Detmold		1 513	9 842	544	813	313	1 090	367	2 360	136	1 579	
38	Arnsberg		2 143	19 420	503	764	396	1 358	573	3 743	279	3 260	
39	Rheinland-Pfalz		5 010	51 087	1 163	1 763	1 034	3 548	1 240	8 143	583	6 788	
40	RB Koblenz		2 283	23 643	504	781	475	1 630	568	3 728	268	3 136	
41	Trier		1 872	19 060	427	655	386	1 327	476	3 123	213	2 479	
42	Rheinhausen - Pfalz		855	8 384	232	327	173	591	196	1 292	102	1 173	
43	Saarland		633	7 702	120	180	121	418	157	1 024	.	.	
44	Sachsen		3 834	31 659	1 746	2 347	846	2 882	697	4 436	197	2 256	
45	RB Chemnitz		2 137	14 833	1 007	1 363	510	1 749	378	2 401	103	1 182	
46	Dresden		1 231	12 410	546	730	246	830	231	1 478	63	723	
47	Leipzig		466	4 416	193	254	90	303	88	557	31	351	
48	Sachsen-Anhalt		1 215	23 456	381	524	229	776	209	1 356	93	1 068	
49	RB Dessau		238	4 170	92	125	44	154	45	294	12	141	
50	Halle		226	3 461	80	105	46	152	37	240	18	204	
51	Magdeburg		751	15 825	209	294	139	470	127	822	63	723	
52	Schleswig-Holstein		4 424	53 135	891	1 389	839	2 925	1 092	7 210	560	6 456	
53	Thüringen		1 718	32 157	665	878	376	1 260	282	1 783	91	1 064	
	Nachrichtlich:												
54	Früheres Bundesgebiet	1992	58 841	390 195	22 813	34 074	13 690	46 721	11 551	73 742	4 706	53 103	
55		1994	62 072	443 383	21 182	31 831	14 903	50 945	13 483	86 575	5 336	61 278	
56		1996 a)	60 826	466 386	19 232	28 937	14 148	48 406	13 965	90 240	5 660	65 149	
57	Neue Länder und Berlin - Ost	1992	5 816	114 716	2 415	3 202	1 075	3 582	733	4 715	345	3 918	
58		1994	8 933	178 992	3 322	4 494	1 894	6 387	1 407	9 136	580	6 690	
59		1996 a)	10 402	216 678	3 754	5 094	2 072	7 041	1 799	11 607	661	7 652	

a) Ohne Berlin.

StBA, FS 3, R 4, 1996

bestand

Viehhaltung

Kühe

übrigen Kühen (Schlacht-, Mast-, Ammen- und Mutterkühe)															Lfd
15 - 19		20 - 29		30 - 39		40 - 49		50 - 59		60 - 99		100 und mehr		Nr.	
Halter	Tiere	Halter	Tiere	Halter	Tiere	Halter	Tiere	Halter	Tiere	Halter	Tiere	Halter	Tiere		
land															
2 215	36 516	2 243	52 312	1 074	35 602	530	22 955	339	18 074	525	39 083	403	77 312	1	
2 690	44 560	2 754	64 458	1 202	40 273	682	29 711	379	20 282	613	45 929	578	119 826	2	
3 096	51 421	2 924	68 685	1 343	44 987	723	31 495	434	23 340	756	56 620	662	142 406	3	
+ 15,1	+ 15,4	+ 6,2	+ 6,6	+ 11,7	+ 11,7	+ 6,0	+ 6,0	+ 14,5	+ 15,1	+ 23,3	+ 23,3	+ 14,5	+ 18,8	4	
4,3	7,5	4,1	10,1	1,9	6,6	1,0	4,6	0,6	3,4	1,1	8,3	0,9	20,8	5	
Ländern															
331	5 496	255	5 969	107	3 604	45	1 952	24	1 290	33	2 442	7	858	6	
95	1 583	71	1 652	29	979	13	550	7	377	11	780	-	-	7	
49	801	31	739	14	488	11	487	5	268	7	558	3	367	8	
116	1 936	86	1 968	34	1 135	13	571	5	272	9	
71	1 176	67	1 610	30	1 002	8	344	7	373	10	
522	8 681	443	10 311	148	4 942	70	3 018	34	1 827	38	2 763	17	2 388	11	
155	2 574	117	2 664	53	1 811	22	960	7	385	14	1 022	7	938	12	
96	1 608	71	1 648	20	661	4	168	6	323	4	288	-	-	13	
68	1 129	59	1 379	20	672	6	262	3	330	14	
35	579	32	750	8	260	4	174	-	-	15	
63	1 044	54	1 277	12	400	15	643	6	323	16	
37	610	50	1 176	12	386	8	342	4	214	6	464	4	726	17	
68	1 137	60	1 417	23	752	11	469	4	214	18	
.	19	
93	1 556	127	3 063	65	2 205	50	2 182	43	2 336	125	9 858	210	47 836	20	
.	.	7	180	5	----->	----->	----->	----->	215	21	
10	160	12	275	8	----->	----->	----->	----->	354	3	----->	----->	254	22	
231	3 838	209	4 862	72	2 424	45	1 949	20	1 072	24	1 720	4	692	23	
69	1 162	70	1 645	14	476	19	834	.	.	9	604	.	.	24	
68	1 126	70	1 624	36	1 205	12	523	.	.	10	790	.	.	25	
94	1 550	69	1 593	22	743	14	592	7	380	5	326	-	-	26	
59	1 003	87	2 065	47	1 569	30	1 313	24	1 318	56	4 177	145	38 161	27	
476	7 906	451	10 596	241	7 984	109	4 808	75	4 061	98	6 938	38	5 198	28	
50	839	42	994	45	----->	----->	----->	----->	----->	----->	----->	----->	2 424	29	
77	1 295	69	1 640	82	----->	----->	----->	----->	----->	----->	----->	----->	3 990	30	
171	2 832	148	3 497	183	----->	----->	----->	----->	----->	----->	----->	----->	9 789	31	
178	2 940	192	4 465	251	----->	----->	----->	----->	----->	----->	----->	----->	12 786	32	
533	8 835	442	10 316	194	6 524	99	4 314	50	2 708	78	5 719	20	2 822	33	
93	1 565	88	2 073	48	1 603	26	1 160	15	810	25	1 903	4	473	34	
127	2 108	107	2 545	43	1 439	33	1 438	11	600	16	1 117	7	1 160	35	
82	1 330	69	1 590	36	1 232	12	516	10	551	13	918	6	812	36	
64	1 076	50	1 162	20	666	9	374	3	158	37	
167	2 756	128	2 946	47	1 584	19	826	11	589	38	
318	5 302	316	7 544	149	4 986	75	3 261	47	2 495	67	5 015	18	2 242	39	
152	2 521	158	3 735	66	2 209	30	1 311	22	1 182	33	2 510	7	900	40	
120	2 010	115	2 801	56	1 871	30	1 309	19	1 005	24	1 755	6	725	41	
46	771	43	1 008	27	906	15	641	6	308	10	750	5	617	42	
41	670	42	1 018	29	1 003	19	837	14	719	12	----->	----->	928	43	
84	1 395	77	1 757	41	1 358	27	1 164	15	784	54	4 131	50	9 149	44	
37	616	31	706	11	359	14	584	4	212	20	1 502	22	4 159	45	
32	532	32	733	18	603	10	448	5	252	26	1 981	22	4 100	46	
15	247	14	318	12	396	3	132	6	320	8	648	6	890	47	
52	840	71	1 676	48	1 637	23	1 018	18	985	55	4 160	36	9 416	48	
5	79	13	314	9	315	3	137	3	165	8	588	4	1 858	49	
11	175	9	217	9	317	-	-	3	167	6	470	7	1 414	50	
36	586	49	1 145	30	1 005	20	881	12	653	41	3 102	25	6 144	51	
295	4 881	324	7 630	165	5 486	105	4 527	53	2 833	73	5 378	27	4 420	52	
48	807	61	1 423	33	1 122	20	888	14	750	41	3 269	87	18 913	53	
2 039	33 587	1 997	46 545	906	30 007	438	18 924	252	13 337	339	24 748	110	15 407	54	
2 426	40 181	2 410	56 298	1 034	34 648	536	23 237	279	14 891	365	26 662	118	16 837	55	
2 759	45 804	2 501	58 701	1 109	37 096	573	24 930	320	17 167	425	31 025	134	18 931	56	
176	2 929	246	5 767	168	5 595	92	4 031	87	4 737	186	14 335	293	61 905	57	
264	4 379	344	8 160	168	5 625	146	6 474	100	5 391	248	19 267	460	102 989	58	
336	5 601	423	9 984	234	7 891	150	6 565	114	6 173	331	25 595	528	123 475	59	

Lfd. Nr.	Jahr Land Regierungsbezirk	Schweinehalter mit											
		insgesamt		1 - 2		3 - 4		5 - 9		10 - 19		20 - 49	
		Halter	Tiere	Halter	Tiere	Halter	Tiere	Halter	Tiere	Halter	Tiere	Halter	Tiere
1	Insgesamt 1992	293 764	26 486 463	71 544	120 755	43 761	151 469	35 208	229 438	28 913	392 702	34 779	1 106 298
2	1994	239 316	24 673 890	57 080	96 630	35 460	122 461	27 362	177 678	22 001	299 031	27 383	874 800
3	1996	205 340	24 249 961	46 907	79 673	29 712	102 738	23 353	151 821	18 672	252 499	22 738	727 856
4	Veränderung 1996 gegen 1994 in Prozent	- 14,2	- 1,7	- 17,8	- 17,5	- 16,2	- 16,1	- 14,7	- 14,6	- 15,1	- 15,6	- 17,0	- 16,8
5	Anteil an insgesamt	100	100	22,8	0,3	14,5	0,4	11,4	0,6	9,1	1,0	11,1	3,0
6	Baden - Württemberg	32 621	2 222 513	9 813	16 643	5 237	18 209	4 081	26 454	3 041	40 968	3 357	106 197
7	RB Stuttgart	10 307	1 158 343	2 030	3 563	1 405	4 907	1 220	7 899	944	12 929	1 178	37 855
8	Karlsruhe	3 512	147 235	1 229	2 124	724	2 520	540	3 464	329	4 347	246	7 436
9	Freiburg	9 363	206 507	4 501	7 364	1 713	5 917	1 104	7 102	719	9 482	612	18 640
10	Tübingen	9 439	710 428	2 053	3 592	1 395	4 865	1 217	7 989	1 049	14 210	1 321	42 266
11	Bayern	61 287	3 515 495	13 099	23 255	9 963	34 681	8 693	57 019	7 608	102 663	8 613	271 787
12	RB Oberbayern	7 691	444 029	2 251	3 814	1 106	3 785	877	5 718	794	10 861	909	29 112
13	Niederbayern	9 631	1 060 973	2 144	3 801	1 057	3 608	745	4 932	739	10 096	1 182	38 743
14	Oberpfalz	8 351	275 762	1 759	3 259	1 724	5 997	1 479	9 704	1 203	16 139	1 086	33 333
15	Oberfranken	8 344	284 614	1 809	3 312	1 684	5 912	1 407	9 198	1 124	14 875	1 203	37 470
16	Mittelfranken	11 356	521 585	1 504	2 690	1 714	6 067	1 934	12 861	1 939	26 362	2 124	66 316
17	Unterfranken	9 000	420 080	2 027	3 532	1 626	5 713	1 462	9 419	1 069	14 296	1 205	38 203
18	Schwaben	6 914	508 452	1 605	2 847	1 052	3 599	789	5 187	740	10 034	904	28 610
19	Berlin	15	533	3	33	.	.
20	Brandenburg	3 146	718 415	1 708	2 648	603	2 057	295	1 882	131	1 752	88	2 555
21	Bremen	35	2 026	10	19	5	17	.	.	4	61	.	.
22	Hamburg	34	3 289	5	32	6	76	.	.
23	Hessen	22 103	865 532	.	.	4 460	15 440	3 672	23 838	2 474	33 568	2 705	85 590
24	RB Darmstadt	4 449	166 865	.	.	915	3 215	694	4 540	504	6 739	549	16 995
25	Giessen	5 687	199 266	1 385	2 405	1 124	3 871	925	5 992	642	8 639	721	22 958
26	Kassel	11 967	499 401	.	.	2 421	8 354	2 053	13 306	1 328	18 190	1 435	45 637
27	Mecklenburg - Vorpommern	2 206	583 988	1 778	4 890	138	1 784	.	.
28	Niedersachsen	31 645	6 935 412	3 175	5 479	2 356	8 037	1 987	13 020	2 061	28 460	3 532	116 596
29	RB Braunschweig	3 684	305 307	759	1 285	570	1 952	501	3 315	384	5 172	437	13 699
30	Hannover	5 846	1 092 694	422	735	406	1 389	380	2 506	410	5 654	802	26 125
31	Lüneburg	6 225	1 195 815	472	832	508	1 746	452	2 963	477	6 546	836	27 623
32	Weser - Ems	15 890	4 341 596	1 522	2 627	872	2 950	654	4 236	790	11 088	1 457	49 149
33	Nordrhein-Westfalen	26 490	5 772 530	2 298	4 029	1 810	6 220	1 687	11 028	1 751	23 830	3 102	102 459
34	RB Düsseldorf	2 389	566 984	158	274	138	478	146	963	141	1 934	249	8 475
35	Köln	1 117	99 776	352	621	186	638	106	656	75	963	73	2 485
36	Münster	10 685	3 074 714	439	768	404	1 389	406	2 718	533	7 244	1 090	36 375
37	Detmold	8 727	1 439 863	782	1 379	666	2 280	694	4 560	760	10 469	1 326	43 411
38	Arnsberg	3 572	591 193	567	987	416	1 435	335	2 131	242	3 220	364	11 713
39	Rheinland-Pfalz	7 401	394 737	2 324	4 201	1 510	5 193	1 003	6 373	589	7 903	612	19 462
40	RB Koblenz	2 795	173 276	811	1 473	484	1 650	357	2 303	252	3 456	267	8 589
41	Trier	2 277	122 990	766	1 426	502	1 708	273	1 716	146	1 959	167	5 489
42	Rheinhesen - Pfalz	2 329	98 471	747	1 302	524	1 835	373	2 354	191	2 488	178	5 384
43	Saarland	581	24 157	175	300	130	454	94	599	44	558	54	1 786
44	Sachsen	4 165	567 314	2 665	4 069	657	2 264	312	1 985	175	2 324	81	2 445
45	RB Chemnitz	1 795	195 410	1 198	1 843	302	1 047	110	705	64	833	28	805
46	Dresden	1 252	196 817	809	1 246	174	599	97	620	54	729	29	913
47	Leipzig	1 118	175 087	658	980	181	618	105	660	57	762	24	727
48	Sachsen-Anhalt	3 924	710 220	1 874	2 923	927	3 184	485	3 013	196	2 556	104	3 109
49	RB Dessau	783	164 641	425	641	167	563	73	455	35	436	14	419
50	Halle	1 356	183 232	617	951	381	1 316	189	1 175	64	849	41	1 245
51	Magdeburg	1 785	362 347	832	1 331	379	1 305	223	1 383	97	1 271	49	1 445
52	Schleswig-Holstein	3 819	1 293 226	264	453	211	728	186	1 234	210	2 828	324	10 978
53	Thüringen	5 868	640 574	3 303	4 960	1 357	4 602	611	3 804	241	3 135	113	3 317
Nachrichtlich:													
54	Früheres Bundesgebiet 1992	256 167	22 087 380	51 330	89 129	35 148	122 151	31 096	203 495	27 103	369 198	33 974	1 083 141
55	1994	216 038	21 307 369	44 020	76 460	30 624	106 003	25 065	163 117	20 978	285 697	26 929	861 509
56	1996	186 025	21 029 359	36 294	63 312	25 686	88 992	21 413	139 633	17 791	240 948	22 303	714 982
57	Neue Länder und Berlin - Ost 1992	37 597	4 399 083	20 214	31 626	8 613	29 318	4 112	25 943	1 810	23 504	805	23 157
58	1994	23 278	3 366 521	13 060	20 170	4 836	16 458	2 297	14 561	1 023	13 334	454	13 291
59	1996	19 315	3 220 602	10 613	16 361	4 026	13 746	1 940	12 188	881	11 551	435	12 874

bestand

Viehhaltung

ne

Schweinen

50 - 99		100 - 199		200 - 399		400 - 599		600 - 999		1000 - 1499		1500 und mehr		Lfd.
Halter	Tiere	Halter	Tiere	Halter	Tiere	Halter	Tiere	Halter	Tiere	Halter	Tiere	Halter	Tiere	Nr.
land														
24 497	1 736 778	20 633	2 919 764	16 925	4 823 016	8 334	4 061 538	6 524	4 921 359	1 461	1 718 934	1 185	4 304 412	1
19 619	1 397 149	17 379	2 462 732	15 298	4 379 017	7 956	3 879 717	6 957	5 266 211	1 774	2 080 373	1 047	3 638 091	2
16 755	1 195 397	15 238	2 165 378	13 877	3 979 708	7 629	3 729 883	7 203	5 479 415	2 126	2 482 376	1 130	3 903 217	3
- 14,6	- 14,4	- 12,3	- 12,1	- 9,3	- 9,1	- 4,1	- 3,9	+ 3,5	+ 4,0	+ 19,8	+ 19,3	+ 7,9	+ 7,3	4
8,2	4,9	7,4	8,9	6,8	16,4	3,7	15,4	3,5	22,6	1,0	10,2	0,6	16,1	5
Ländern														
2 123	149 645	1 681	235 505	1 554	449 312	861	421 557	679	509 625	164	190 471	30	57 927	6
875	62 126	845	119 809	833	241 187	483	238 537	388	293 748	7
129	9 117	100	13 593	107	31 408	51	24 723	45	33 094	8
291	20 069	173	23 365	138	39 327	54	25 401	44	31 758	11	12 684	3	5 398	9
828	58 333	563	78 738	476	137 390	273	132 896	202	151 025	53	61 268	9	17 856	10
4 929	346 543	3 488	488 396	2 628	742 894	1 220	589 783	888	661 242	139	157 704	19	39 528	11
618	43 740	501	69 500	355	99 927	153	73 855	106	78 303	12
1 034	74 818	1 000	142 803	890	253 037	433	210 145	362	267 337	42	46 220	3	5 433	13
476	32 819	285	39 098	209	58 181	87	42 242	38	28 238	14
511	35 415	296	40 283	162	45 666	80	38 323	57	41 805	11	12 355	.	.	15
1 033	71 671	499	68 665	330	92 468	164	79 285	95	71 187	16
643	44 991	429	61 004	290	81 468	131	63 361	103	79 030	12	14 005	3	5 058	17
614	43 089	478	67 043	392	112 147	172	82 572	127	95 342	32	36 999	9	20 983	18
3	207	.	.	-	-	-	-	-	-	-	-	-	-	19
35	2 403	21	2 758	25	7 004	26	12 863	31	25 233	32	38 355	151	618 905	20
.	.	.	.	3	720	-	-	.	.	-	-	-	-	21
8	525	5	732	3	801	-	-	-	-	.	.	-	-	22
1 671	118 161	994	138 966	556	155 178	226	109 051	170	128 060	39	44 827	.	.	23
305	21 817	173	24 681	114	31 858	45	21 685	25	18 853	11	12 864	.	.	24
447	31 084	234	32 604	122	33 502	40	19 659	40	30 573	7	7 979	-	-	25
919	65 260	587	81 681	320	89 818	141	67 707	105	78 634	21	23 984	.	.	26
.	.	17	2 400	17	5 053	16	8 108	40	30 911	22	27 386	112	500 851	27
3 762	274 000	4 495	647 531	4 416	1 267 497	2 425	1 185 566	2 373	1 809 997	753	885 934	310	693 295	28
314	22 464	269	38 691	236	67 282	109	52 791	105	----->	----->	----->	----->	98 656	29
851	61 518	906	128 947	784	225 294	411	199 239	474	----->	----->	----->	----->	441 287	30
856	61 603	838	119 736	782	223 678	421	206 891	583	----->	----->	----->	----->	544 197	31
1 741	128 415	2 482	360 157	2 614	751 243	1 484	726 645	2 274	----->	----->	----->	----->	2 305 086	32
3 322	239 457	3 579	510 579	3 599	1 035 201	2 258	1 108 614	2 313	1 773 828	700	805 996	71	151 289	33
289	20 727	354	50 044	388	111 903	224	110 196	232	176 036	34
80	5 666	88	12 370	81	22 471	43	20 222	28	21 680	35
1 400	101 823	1 630	233 781	1 835	528 895	1 180	579 902	1 297	997 399	426	491 737	45	92 683	36
1 194	85 336	1 148	163 166	917	261 027	561	275 097	517	397 225	151	171 684	11	24 229	37
359	25 905	359	51 218	378	110 905	250	123 197	239	181 488	58	68 350	5	10 644	38
403	28 503	382	55 107	321	93 880	131	63 690	97	71 533	21	23 752	8	15 140	39
195	13 630	174	25 032	139	39 983	61	28 932	42	31 123	10	11 581	3	5 524	40
111	8 037	127	18 443	107	31 410	37	18 068	31	22 811	41
97	6 836	81	11 632	75	22 487	33	16 690	24	17 599	42
27	1 979	22	3 133	20	5 470	9	4 595	.	.	-	-	.	.	43
30	2 144	28	4 114	27	8 052	16	7 273	29	22 417	26	32 948	119	477 279	44
.	.	10	1 536	7	2 037	.	.	14	10 608	11	14 173	37	158 576	45
.	.	11	1 709	13	3 914	.	.	9	7 035	5	6 031	39	172 370	46
12	827	7	869	7	2 101	8	3 692	6	4 774	10	12 744	43	146 333	47
48	3 585	51	7 479	35	10 662	19	9 517	32	24 953	32	40 160	121	599 079	48
7	564	10	----->	----->	1 948	6	2 913	6	4 431	10	11 558	30	140 713	49
9	693	9	----->	----->	1 587	-	-	9	7 483	5	6 607	32	161 326	50
32	2 328	36	5 353	31	9 253	13	6 604	17	13 039	17	21 995	59	297 040	51
343	24 862	449	65 308	657	193 375	405	200 609	685	----->	----->	593 563	85	199 288	52
30	1 992	22	2 867	16	4 609	17	8 657	29	22 900	28	34 663	101	545 068	53
24 272	1 721 443	20 479	2 898 001	16 787	4 783 035	8 208	3 999 125	6 290	4 732 808	1 178	1 366 221	302	719 633	54
19 432	1 383 922	17 243	2 443 615	15 163	4 338 733	7 836	3 820 387	6 782	5 126 280	1 583	1 841 414	383	860 232	55
16 593	1 184 039	15 099	2 145 760	13 757	3 944 328	7 535	3 683 465	7 042	5 353 001	1 986	2 308 864	526	1 162 035	56
225	15 335	154	21 763	138	39 981	126	62 413	234	188 551	283	352 713	883	3 584 779	57
187	13 227	136	19 117	135	40 284	120	59 330	175	139 931	191	238 959	664	2 777 859	58
162	11 358	139	19 618	120	35 380	94	46 418	161	126 414	140	173 512	604	2 741 182	59

StBA, FS 3, R 4, 1996

Lfd. Nr.	Jahr Land Regierungsbezirk	Schweinehalter mit...											
		insgesamt		1 - 2		3 - 4		5 - 9		10 - 19		20 - 49	
		Halter	Tiere	Halter	Tiere	Halter	Tiere	Halter	Tiere	Halter	Tiere	Halter	Tiere
1	Insgesamt 1992	225 329	9 805 821	77 427	126 172	39 620	136 375	31 188	201 194	21 624	284 509	20 274	620 837
2	1994	187 475	9 486 669	59 655	97 776	33 065	113 660	25 789	166 455	18 406	244 074	17 345	532 172
3	1996	159 362	9 276 462	48 964	80 514	27 162	93 476	21 726	139 986	15 453	204 402	14 781	454 609
4	Veränderung 1996 gegen 1994 in Prozent	- 15,0	- 2,2	- 17,9	- 17,7	- 17,9	- 17,8	- 15,8	- 15,9	- 16,0	- 16,3	- 14,8	- 14,6
5	Anteil an insgesamt	100	100	30,7	0,9	17,0	1,0	13,6	1,5	9,7	2,2	9,3	4,9
6	Baden - Württemberg	25 635	614 326	10 048	16 415	4 970	17 222	3 812	24 518	2 495	33 011	1 967	59 210
7	RB Stuttgart	7 793	256 196	2 363	3 884	1 508	5 248	1 346	8 680	877	11 559	681	20 590
8	Karlsruhe	2 861	60 136	1 175	1 964	604	2 102	450	2 863	232	3 056	172	5 182
9	Freiburg	7 743	85 057	4 336	6 927	1 460	5 001	833	5 309	466	6 121	355	10 723
10	Tübingen	7 238	212 937	2 174	3 640	1 398	4 871	1 183	7 666	920	12 275	759	22 715
11	Bayern	46 440	1 278 310	12 671	21 714	8 923	30 955	8 270	53 536	6 354	83 873	5 109	152 276
12	RB Oberbayern	5 212	153 262	1 811	3 034	961	3 281	806	5 143	570	7 475	450	13 648
13	Niederbayern	6 256	381 331	1 689	2 887	869	2 989	775	5 031	605	8 000	682	20 997
14	Oberpfalz	6 188	102 438	1 671	2 968	1 444	5 012	1 256	8 109	849	11 027	564	16 574
15	Oberfranken	6 645	108 549	1 843	3 247	1 481	5 168	1 263	8 181	964	12 841	696	20 665
16	Mittelfranken	9 667	189 993	1 978	3 362	1 804	6 319	2 060	13 518	1 781	23 818	1 333	39 182
17	Unterfranken	7 330	151 411	2 259	3 750	1 508	5 261	1 312	8 364	931	12 174	717	21 118
18	Schwaben	5 142	191 326	1 420	2 466	856	2 925	798	5 190	654	8 538	667	20 092
19	Berlin	11	234										
20	Brandenburg	2 598	222 347	1 659	2 550	438	1 472	175	1 085	69	918	52	1 602
21	Bremen	23	618					3	19	3	49		
22	Hamburg	17	1 128			3	11	4	27				
23	Hessen	18 942	344 399	6 304	10 543	4 298	14 725	3 240	20 810	1 980	26 365	1 678	51 141
24	RB Darmstadt	3 532	66 337	1 208	2 034	806	2 818	577	3 708	380	4 909	297	9 131
25	Giessen	4 787	78 242	1 678	2 770	996	3 385	800	5 133	558	7 506	444	13 627
26	Kassel	10 623	199 820	3 418	5 739	2 496	8 522	1 863	11 969	1 042	13 950	937	28 383
27	Mecklenburg - Vorpommern	1 622	198 975			302	1 003					23	779
28	Niedersachsen	23 588	2 881 797	4 291	7 085	2 564	8 755	2 162	14 017	1 831	24 411	2 504	80 539
29	RB Braunschweig	3 161	127 472	933	1 517	588	2 010	485	3 166	327	4 327	280	8 543
30	Hannover	4 604	452 271	656	1 097	466	1 585	453	2 965	402	5 363	672	21 553
31	Lüneburg	4 657	512 541	674	1 144	586	2 022	493	3 191	456	6 193	564	17 928
32	Weser - Ems	11 166	1 789 513	2 028	3 327	924	3 138	731	4 695	646	8 528	988	32 515
33	Nordrhein-Westfalen	20 152	2 370 646	2 719	4 634	1 948	6 683	1 983	12 920	1 774	23 444	2 696	85 669
34	RB Düsseldorf	1 780	210 702	168	288	133	472	186	1 233	166	2 247	278	8 974
35	Köln	745	39 916	249	426	129	440	86	526	63	808	62	1 988
36	Münster	7 930	1 261 908	862	1 111	529	1 827	584	3 855	611	7 980	993	32 007
37	Detmold	6 857	600 531	1 083	1 845	755	2 560	788	5 132	707	9 404	1 019	31 850
38	Arnsberg	2 840	257 589	557	964	402	1 384	339	2 174	227	3 005	344	10 850
39	Rheinland-Pfalz	5 473	150 269	2 080	3 643	1 198	4 101	801	5 098	427	5 621	349	10 540
40	RB Koblenz	2 014	69 214	690	1 217	364	1 233	295	1 903	182	2 460	178	5 262
41	Trier	1 617	40 072	694	1 236	410	1 386	212	1 336	86	1 120	58	1 834
42	Rheinhausen - Pfalz	1 842	40 983	696	1 190	424	1 482	294	1 859	159	2 041	113	3 444
43	Saarland	431	10 365	154	259	98	350	71	438	27	365	32	1 043
44	Sachsen	3 420	176 041	2 406	3 617	512	1 742	201	1 252	82	1 087	42	1 363
45	RB Chemnitz	1 455	49 798	1 077	1 621	210	716	67	397	25	309	13	400
46	Dresden	1 002	68 495	701	1 068	138	470	63	400	29	395	17	598
47	Leipzig	963	57 748	628	928	164	556	71	455	28	383	12	365
48	Sachsen-Anhalt	3 299	274 104	1 927	2 942	716	2 441	293	1 802	102	1 285	60	1 769
49	RB Dessau	674	59 287	414	621	137	460	53	329	11	140	13	359
50	Halle	1 192	73 435	682	1 012	287	990	118	729	42	520	20	550
51	Magdeburg	1 433	141 382	831	1 309	292	991	122	744	49	625	27	860
52	Schleswig-Holstein	2 569	526 462	242	403	214	738	209	1 386	172	2 247	222	7 195
53	Thüringen	5 142	226 441	3 490	5 127	974	3 266	370	2 268	100	1 251	42	1 330
54	Nachrichtlich: Früheres Bundesgebiet	193 824	8 285 693	56 538	94 279	33 486	115 723	29 055	187 956	21 005	276 794	20 003	612 684
55	1994	168 062	8 300 086	46 948	78 544	29 532	101 741	24 393	157 839	17 978	238 716	17 110	525 113
56	1996	143 278	8 178 532	38 521	64 718	24 220	83 552	20 555	132 769	15 066	199 422	14 562	447 766
57	Neue Länder und Berlin - Ost	31 505	1 520 128	20 889	31 893	6 134	20 652	2 133	13 238	619	7 715	271	8 153
58	1994	19 413	1 186 583	12 707	19 232	3 533	11 919	1 396	8 616	428	5 358	235	7 059
59	1996	16 084	1 097 930	10 443	15 796	2 942	9 924	1 171	7 217	387	4 980	219	6 843

bestand

Viehhaltung

50 und mehr kg Lebendgewicht

Mastschweinen

50 - 99		100 - 199		200 - 399		400 - 599		600 - 999		1000 - 1499		1500 und mehr		Lfd.
Halter	Tiere	Halter	Tiere	Halter	Tiere	Halter	Tiere	Halter	Tiere	Halter	Tiere	Halter	Tiere	Nr.
land														
11 437	797 054	9 886	1 400 306	8 943	2 499 249	2 942	1 400 278	1 352	985 592	307	358 820	329	995 435	1
10 238	715 908	9 073	1 283 074	8 637	2 435 521	3 103	1 477 761	1 561	1 143 126	326	385 539	277	891 603	2
9 083	637 132	8 306	1 180 523	8 318	2 361 805	3 217	1 538 467	1 730	1 268 517	361	426 162	261	890 869	3
- 11,3	- 11,0	- 8,5	- 8,0	- 3,7	- 3,0	+ 3,7	+ 4,1	+ 10,8	+ 11,0	+ 10,7	+ 10,5	- 5,8	- 0,1	4
5,7	6,9	5,2	12,7	5,2	25,5	2,0	16,6	1,1	13,7	0,2	4,6	0,2	9,6	5
Ländern														
797	55 423	650	92 527	667	187 680	158	73 746	63	45 539	8	9 035	-	-	6
297	20 975	303	43 793	324	89 411	66	30 990	-	-	7
81	5 611	60	8 567	65	18 423	-	-	8
115	7 725	83	11 415	74	21 077	-	-	9
304	21 112	204	28 752	204	58 769	57	26 805	31	21 897	4	4 435	-	-	10
2 086	142 351	1 415	198 383	1 096	304 378	358	171 013	143	101 378	.	.	-	-	11
217	14 804	173	24 607	165	46 539	39	19 063	17	12 121	3	3 547	-	-	12
498	34 999	470	66 292	485	127 586	140	66 964	59	41 226	4	4 360	-	-	13
198	13 626	125	17 065	58	15 413	18	8 599	-	-	14
223	14 772	84	11 705	66	18 412	18	8 454	7	5 104	.	.	-	-	15
387	25 873	185	25 716	96	27 615	30	14 242	10	6 773	3	3 575	-	-	16
288	19 387	161	22 497	91	25 159	49	23 174	-	-	17
275	18 890	217	30 501	155	43 654	64	30 517	33	23 927	.	.	-	-	18
.	-	-	19
25	1 815	33	4 626	30	8 719	21	10 111	33	25 540	22	25 422	41	138 487	20
.	-	-	21
.	-	-	22
711	48 720	406	56 637	235	64 044	63	29 530	23	16 958	.	.	-	-	23
121	8 428	77	10 684	47	12 729	12	5 676	-	-	24
169	11 532	76	10 759	47	12 802	12	5 598	7	5 130	.	.	-	-	25
421	28 760	253	35 194	141	38 513	39	18 256	.	.	-	-	-	-	26
18	1 301	27	3 925	28	8 273	25	12 354	30	23 360	19	22 801	26	122 392	27
2 611	187 905	2 778	395 944	2 809	803 271	1 154	551 625	682	502 487	141	166 565	61	139 193	28
203	14 416	180	25 964	110	30 891	35	16 031	20	16 031	.	.	.	20 607	29
626	44 673	573	81 871	500	139 247	157	74 393	99	74 393	.	.	.	79 524	30
551	39 968	481	68 577	463	132 688	235	112 392	154	112 392	.	.	.	128 438	31
1 231	88 848	1 544	219 532	1 736	500 445	727	348 809	611	348 809	.	.	.	579 676	32
2 301	161 896	2 397	342 959	2 678	764 111	1 087	518 688	504	364 506	53	60 835	12	24 301	33
227	15 883	222	31 176	265	74 322	92	43 779	-	-	34
53	3 741	41	6 175	42	11 817	14	6 369	-	-	35
983	69 492	1 177	169 812	1 436	410 343	620	295 812	292	212 219	.	.	-	-	36
810	56 723	687	97 201	631	180 074	248	117 905	-	-	37
228	16 057	270	38 595	304	87 555	113	54 823	-	-	38
211	14 415	182	25 381	171	47 951	35	17 283	13	9 407	6	6 829	-	-	39
109	7 271	89	12 624	83	23 190	17	8 148	-	-	40
39	2 776	54	7 233	48	13 533	11	5 677	-	-	41
63	4 368	39	5 524	40	11 228	7	3 458	4	2 805	3	3 584	-	-	42
21	1 541	18	2 528	-	-	43
29	2 222	19	2 657	32	9 346	22	10 401	27	20 853	14	16 816	34	104 685	44
10	771	.	.	14	4 084	9	4 284	11	8 293	.	.	8	21 220	45
9	697	.	.	12	3 780	5	2 433	6	4 790	.	.	13	51 743	46
10	754	6	872	6	1 482	8	3 704	10	7 770	7	8 757	13	31 722	47
22	1 527	32	4 299	32	9 818	21	10 965	26	19 794	26	31 402	42	186 060	48
4	251	6	777	6	1 846	7	3 624	5	3 647	8	9 775	10	37 458	49
3	262	5	780	3	971	6	3 329	8	5 913	7	8 586	11	49 793	50
15	1 014	21	2 742	23	7 001	8	4 012	13	10 234	11	13 041	21	98 809	51
230	16 602	325	47 246	502	143 507	42	51 389	.	.	52
16	1 106	21	2 965	28	8 105	22	11 104	34	26 084	12	14 199	33	149 636	53
11 288	786 477	9 717	1 374 947	8 700	2 426 983	2 733	1 297 159	1 084	779 651	150	172 853	65	160 187	54
10 090	705 543	8 937	1 263 920	8 440	2 377 859	2 958	1 406 658	1 383	1 006 611	208	243 584	85	193 958	55
8 973	629 161	8 174	1 162 051	8 168	2 317 544	3 106	1 483 532	1 580	1 152 886	268	315 522	85	189 609	56
149	10 577	169	25 359	243	72 266	209	103 119	268	205 941	157	185 967	264	835 248	57
148	10 365	136	19 154	197	57 662	145	71 103	178	136 515	118	141 955	192	697 645	58
110	7 971	132	18 472	150	44 261	111	54 935	150	115 631	93	110 640	176	701 260	59

StBA, FS 3, R 4, 1996

1 Vieh

1.12 Bestandsgrößen der

1.12.8 Mastschweine einschl.

Lfd. Nr.	Jahr		Schweinehalter mit ...											
	Land Regierungsbezirk		insgesamt		1 - 2		3 - 4		5 - 9		10 - 19		20 - 49	
			Halter	Tiere	Halter	Tiere	Halter	Tiere	Halter	Tiere	Halter	Tiere	Halter	Tiere
1	Insgesamt	1992	267 245	16 656 027	77 449	129 764	46 402	160 518	38 423	249 825	28 091	373 190	27 141	835 109
2		1994	219 992	15 836 749	60 869	102 341	37 745	130 306	30 457	197 542	22 117	295 338	22 704	703 009
3		1996	188 173	15 620 909	50 048	84 502	31 266	108 085	25 665	166 410	18 939	251 897	19 154	593 956
4	Veränderung 1996 gegen 1994 in Prozent		- 14,5	- 1,4	- 17,8	- 17,4	- 17,2	- 17,1	- 15,7	- 15,8	- 14,4	- 14,7	- 15,6	- 15,5
5	Anteil an insgesamt		100	100	26,6	0,5	16,6	0,7	13,6	1,1	10,1	1,6	10,2	3,8
6	Baden - Württemberg		30 302	1 002 556	10 503	17 636	5 659	19 677	4 705	30 529	3 214	42 485	2 796	nach 85 250
7	RB Stuttgart		9 419	431 939	2 391	4 103	1 671	5 833	1 666	10 880	1 198	16 098	1 020	30 897
8	Karlsruhe		3 351	90 746	1 253	2 158	716	2 489	559	3 587	306	3 958	216	6 522
9	Freiburg		8 899	131 463	4 638	7 536	1 704	5 878	1 051	6 707	600	7 731	458	13 805
10	Tübingen		8 633	348 408	2 221	3 839	1 568	5 477	1 429	9 355	1 110	14 698	1 102	34 026
11	Bayern		56 308	2 093 468	13 494	23 816	10 401	36 201	9 472	61 835	7 841	104 590	7 371	224 365
12	RB Oberbayern		6 672	247 209	2 218	3 774	1 196	4 091	956	6 125	777	10 318	656	19 798
13	Niederbayern		8 244	641 461	2 141	3 776	1 136	3 907	946	6 162	810	10 849	952	29 140
14	Oberpfalz		7 644	161 380	1 787	3 282	1 747	6 076	1 537	10 048	1 109	14 615	844	25 023
15	Oberfranken		7 913	172 366	1 869	3 395	1 705	5 990	1 460	9 510	1 140	15 105	1 076	32 519
16	Mittelfranken		10 942	309 668	1 671	2 946	1 844	6 508	2 118	14 046	2 056	27 784	1 988	60 693
17	Unterfranken		8 556	249 411	2 189	3 775	1 694	5 935	1 581	10 214	1 126	15 006	1 031	31 694
18	Schwaben		6 337	311 973	1 619	2 868	1 079	3 694	874	5 730	823	10 913	824	25 498
19	Berlin		15	437	7					30	5			100
20	Brandenburg		2 975	445 126	1 722	2 666	565	1 909	251	1 566	107	1 429	55	1 666
21	Bremen		29	848			4	13	6	43				
22	Hamburg		24	1 730							5	71	6	195
23	Hessen		21 094	544 971			4 635	16 018	3 844	24 894	2 487	33 323	2 152	66 006
24	RB Darmstadt		4 169	106 410			936	3 278	729	4 750	502	6 619	391	11 783
25	Giessen		5 435	124 117	1 503	2 574	1 168	4 032	963	6 230	662	8 862	620	19 184
26	Kassel		11 490	314 444	3 026	5 200	2 531	8 708	2 152	13 914	1 323	17 842	1 141	35 039
27	Mecklenburg - Vorpommern		2 031	369 531	1 715					4 529	109			1 908
28	Niedersachsen		28 588	5 056 797	3 905	6 685	2 751	9 414	2 398	15 559	2 041	27 347	3 058	99 495
29	RB Braunschweig		3 525	223 911	814	1 363	579	1 978	544	3 550	388	5 140	400	12 241
30	Hannover		5 430	792 932	554	954	494	1 696	492	3 230	453	6 071	701	23 128
31	Lüneburg		5 615	891 327	624	1 089	591	2 034	550	3 585	459	6 212	730	23 477
32	Weser - Ems		14 018	3 148 627	1 913	3 279	1 087	3 706	812	5 194	741	9 924	1 227	40 649
33	Nordrhein-Westfalen		23 078	3 757 998	2 756	4 787	2 157	7 418	2 142	13 944	1 934	25 738	2 746	87 349
34	RB Düsseldorf		2 064	339 946	169	290	152	530	179	1 167	164	2 188	286	9 431
35	Köln		964	61 386	334	586	172	589	110	682	84	1 106	59	1 851
36	Münster		9 113	1 998 212	633	1 094	581	2 010	628	4 121	663	8 795	1 037	33 057
37	Detmold		7 721	953 587	1 037	1 802	817	2 787	850	5 550	765	10 295	1 021	32 238
38	Arnsberg		3 216	404 867	583	1 015	435	1 502	375	2 424	258	3 354	343	10 772
39	Rheinland-Pfalz		6 812	234 103	2 400	4 313	1 516	5 211	1 047	6 725	558	7 276	465	14 113
40	RB Koblenz		2 551	107 672	833	1 505	481	1 645	382	2 489	236	3 148	214	6 599
41	Trier		2 067	63 466	804	1 480	523	1 772	299	1 925	138	1 761	90	2 705
42	Rheinhausen - Pfalz		2 194	62 965	763	1 328	512	1 794	366	2 311	184	2 367	161	4 809
43	Saarland		532	15 082	163	281	134	470	94	590	37	489	44	1 343
44	Sachsen		3 989	334 793	2 642	4 029	652	2 239	292	1 829	119	1 547	49	1 515
45	RB Chemnitz		1 721	98 962	1 191	1 829	300	1 033	98	587	42	547	12	373
46	Dresden		1 201	126 361	803	1 236	165	566	99	627	39	532	17	531
47	Leipzig		1 067	109 470	648	964	187	640	95	615	38	468	20	611
48	Sachsen-Anhalt		3 753	519 042	1 919	2 988	878	3 020	447	2 772	160	2 010	66	1 940
49	RB Dessau		758	121 338	433	658	151	508	74	480	24	303	11	278
50	Halle		1 318	138 324	636	968	361	1 246	173	1 070	63	784	28	829
51	Magdeburg		1 677	259 380	850	1 362	366	1 266	200	1 222	73	923	27	833
52	Schleswig-Holstein		3 022	818 342	274	476	258	888	237	1 561	187	2 474	251	7 807
53	Thüringen		5 621	426 085	3 448	5 136	1 221	4 134	520	3 247	162	2 036	63	1 875
54	Nachrichtlich: Früheres Bundesgebiet	1992	231 770	13 781 204	56 618	97 355	38 508	133 682	35 003	228 379	26 958	358 903	26 716	822 902
55		1994	197 906	13 584 232	47 652	81 993	33 231	115 000	28 465	185 045	21 473	287 179	22 388	693 849
56		1996	169 798	13 526 281	39 232	67 870	27 519	95 323	23 952	155 726	18 308	243 838	18 893	586 052
57	Neue Länder und Berlin - Ost	1992	35 475	2 874 823	20 831	32 409	7 894	26 836	3 420	21 446	1 133	14 287	425	12 207
58		1994	22 086	2 252 517	13 217	20 348	4 514	15 306	1 992	12 497	644	8 159	316	9 160
59		1996	18 375	2 094 628	10 816	16 632	3 747	12 762	1 713	10 684	631	8 059	261	7 904

StBA, FS 3, R 4, 1996

bestand

Viehhaltung

Jungschweine unter 50 kg Lebendgewicht

Mastschweinen

50 - 99		100 - 199		200 - 399		400 - 599		600 - 999		1000 - 1499		1500 und mehr		Lfd
Halter	Tiere	Halter	Tiere	Halter	Tiere	Halter	Tiere	Halter	Tiere	Halter	Tiere	Halter	Tiere	Nr.
land														
15 475	1 080 576	12 399	1 744 610	10 892	3 113 717	5 569	2 706 214	3 842	2 855 194	824	974 636	738	2 432 674	1
13 267	930 341	11 368	1 602 984	10 261	2 938 083	5 521	2 682 812	4 138	3 071 590	910	1 065 669	635	2 116 734	2
11 632	817 996	10 213	1 446 988	9 804	2 821 231	5 383	2 628 855	4 329	3 235 283	1 071	1 254 071	669	2 211 635	3
- 12,3	- 12,1	- 10,2	- 9,7	- 4,5	- 4,0	- 2,5	- 2,0	+ 4,6	+ 5,3	+ 17,7	+ 17,7	+ 5,4	+ 4,5	4
6,2	5,2	5,4	9,3	5,2	18,1	2,9	16,8	2,3	20,7	0,6	8,0	0,4	14,2	5
Ländern														
1 205	83 160	807	112 614	766	222 828	416	202 485	196	143 057	31	35 981	4	6 854	6
471	32 777	337	46 945	361	103 604	209	102 601	7
100	7 055	74	10 409	72	21 759	35	16 678	17	12 571	3	3 560	.	.	8
192	13 049	104	14 195	88	25 019	42	20 347	9
442	30 279	292	41 065	245	72 446	130	62 859	81	59 423	13	14 941	.	.	10
3 176	217 776	1 924	266 779	1 443	410 078	642	310 171	472	351 197	65	73 324	7	13 336	11
314	21 648	210	29 183	189	53 793	85	40 591	61	45 461	12
645	45 257	580	82 355	538	154 626	274	131 879	196	144 913	13
301	20 252	167	23 198	104	29 275	29	14 141	14
352	23 736	171	22 145	78	22 547	41	19 910	18	13 808	3	3 701	.	.	15
713	48 195	284	39 435	166	47 036	59	28 553	36	26 593	7	7 879	.	.	16
429	29 358	237	32 370	144	39 484	63	30 831	17
422	29 330	275	38 093	224	63 317	91	44 266	91	68 622	18
.	19
27	1 860	33	4 717	26	6 984	28	14 075	37	29 202	41	50 147	83	328 905	20
.	21
.	22
1 089	75 247	574	79 871	360	99 080	130	62 643	78	56 296	17	19 479	.	.	23
188	12 856	105	14 674	78	21 899	21	10 540	15	10 929	24
276	18 785	128	17 153	67	18 428	31	14 979	13	9 284	4	4 606	.	.	25
625	43 606	341	48 044	215	58 753	78	37 124	50	36 083	26
4	337	18	2 683	30	8 988	17	8 347	41	31 290	32	39 746	65	271 703	27
3 016	218 150	3 679	528 579	3 521	1 010 833	1 945	954 552	2 274	←-----→	←-----→	←-----→	←-----→	2 186 183	28
237	16 589	247	35 633	175	49 045	75	36 299	66	←-----→	←-----→	←-----→	←-----→	62 073	29
702	50 917	759	107 394	672	194 322	301	146 724	302	←-----→	←-----→	←-----→	←-----→	258 496	30
622	44 998	659	93 799	641	185 781	339	167 607	400	←-----→	←-----→	←-----→	←-----→	362 745	31
1 455	105 646	2 014	291 753	2 033	581 685	1 230	603 922	1 506	←-----→	←-----→	←-----→	←-----→	1 502 869	32
2 494	177 247	2 546	361 435	2 882	833 503	1 741	849 436	1 385	1 035 154	269	304 898	26	57 089	33
254	17 955	272	38 211	293	84 101	164	80 460	34
63	4 362	45	6 061	53	15 014	27	12 624	35
1 029	73 029	1 153	165 949	1 450	421 631	966	471 889	785	586 816	169	191 350	19	38 471	36
875	62 132	814	114 035	768	220 455	388	189 691	326	245 793	37
273	19 769	262	37 179	318	92 302	196	94 772	145	108 152	38
264	18 444	219	30 601	206	60 223	80	38 307	46	33 284	7	7 861	4	7 745	39
139	9 638	101	13 983	100	29 236	42	19 736	19	13 914	40
52	3 592	63	8 909	59	16 790	22	10 803	13	9 350	4	4 379	.	.	41
73	5 214	55	7 709	47	14 197	16	7 768	14	10 020	42
21	1 500	17	2 418	17	4 490	43
25	1 934	32	4 744	26	7 822	21	10 669	36	28 443	26	31 736	69	238 286	44
5	355	12	1 657	6	1 914	10	4 877	15	10 887	12	14 488	18	60 415	45
9	699	15	2 280	9	2 779	.	.	12	10 033	.	.	24	100 960	46
11	880	5	807	11	3 129	.	.	9	7 523	.	.	27	76 911	47
47	3 453	36	5 156	19	5 308	22	11 045	40	31 895	24	30 205	95	419 250	48
10	706	17	←-----→	←-----→	←-----→	←-----→	←-----→	7	5 109	5	6 181	26	101 706	49
9	665	5	←-----→	←-----→	←-----→	←-----→	←-----→	12	10 008	5	6 654	26	114 549	50
28	2 082	27	3 840	15	4 102	13	6 607	21	16 778	14	17 370	43	202 995	51
242	17 336	308	44 687	490	145 726	319	156 255	318	237 343	98	114 662	40	89 127	52
19	1 330	15	2 048	15	4 395	18	8 745	35	26 725	29	34 751	76	331 663	53
15 336	1 071 059	12 276	1 726 740	10 698	3 056 886	5 426	2 636 146	3 503	2 587 438	546	632 699	182	429 015	54
13 120	920 416	11 242	1 584 269	10 118	2 896 434	5 369	2 608 041	3 921	2 900 331	712	826 457	215	485 218	55
11 510	809 082	10 079	1 427 640	9 688	2 787 734	5 277	2 575 974	4 140	3 087 728	919	1 067 486	281	621 828	56
139	9 517	123	17 870	194	56 831	143	70 068	339	267 756	278	341 937	556	2 003 659	57
147	9 925	126	18 715	143	41 649	152	74 771	217	171 259	198	239 212	420	1 631 516	58
122	8 914	134	19 348	116	33 497	106	52 881	189	147 555	152	186 585	388	1 589 807	59

Lfd. Nr.	Jahr		Halter mit												
	Land	Regierungsbezirk	insgesamt		1	2		3		4		5		6	
			Halter	Tiere	Halter	Halter	Tiere	Halter	Tiere	Halter	Tiere	Halter	Tiere	Halter	Tiere
1	Insgesamt	1992	98 049	2 987 492	10 949	8 503	17 006	5 665	16 995	4 575	18 300	3 854	19 270	3 192	19 152
2		1994	77 068	2 611 572	8 026	6 007	12 014	4 175	12 525	3 238	12 952	2 820	14 100	2 359	14 154
3		1996	64 589	2 544 872	5 936	4 545	9 090	3 152	9 456	2 656	10 824	2 170	10 850	1 836	11 016
4	Veränderung 1996 gegen 1994 in Prozent		- 16,2	- 2,6	- 26,0	- 24,3	- 24,3	- 24,5	- 24,5	- 18,0	- 18,0	- 23,0	- 23,0	- 22,2	- 22,2
5	Anteil an insgesamt		100	100	9,2	7,0	0,4	4,9	0,4	4,1	0,4	3,4	0,4	2,8	0,4
6	Baden - Württemberg		8 543	305 674	833	611	1 222	417	1 251	348	1 384	290	1 450	258	nach 1 548
7	RB Stuttgart		4 010	178 272	253	204	408	145	435	112	448	107	535	88	528
8	Karlsruhe		469	14 955	74	45	90	28	84	21	84	14	70	12	72
9	Freiburg		1 192	20 207	235	165	330	98	294	82	328	58	290	54	324
10	Tübingen		2 872	92 240	271	197	394	146	438	131	524	111	555	104	624
11	Bayern		18 010	423 816	2 103	1 805	3 610	1 238	3 714	1 001	4 004	772	3 880	579	3 474
12	RB Oberbayern		2 622	59 220	300	232	464	157	471	133	532	123	615	75	450
13	Niederbayern		4 452	129 544	252	256	512	210	630	156	624	143	715	137	822
14	Oberpfalz		2 002	34 562	340	289	578	167	501	136	544	88	440	64	384
15	Oberfranken		1 588	31 115	248	196	392	136	408	111	444	64	320	58	348
16	Mittelfranken		3 045	59 356	421	409	818	271	813	216	864	157	785	107	642
17	Unterfranken		2 167	51 718	271	215	430	168	504	130	520	93	465	74	444
18	Schwaben		2 134	58 301	271	208	416	129	387	119	476	104	520	64	384
19	Berlin														
20	Brandenburg		585	102 707	195	73	146	39	117	23	92	11	55	9	54
21	Bremen		11	324											
22	Hamburg		20	424											
23	Hessen		4 850	85 330	648	542	1 084	380	1 140	294	1 176	226	1 130	213	1 278
24	RB Darmstadt		849	16 071	120	89	178	63	189	52	208	32	160	32	192
25	Gießen		1 237	20 628	162	160	320	113	339	74	296	63	315	59	354
26	Kassel		2 764	48 631	366	293	586	204	612	168	672	131	655	122	732
27	Mecklenburg - Vorpommern				195	88	176	36	108			8	40	5	30
28	Niedersachsen		15 534	632 089	703	669	1 338	530	1 590	513	2 052	477	2 385	388	2 388
29	RB Braunschweig		1 043	27 071	116	95	190	60	180	42	168	37	185	29	174
30	Hannover		2 961	98 029	116	134	268	127	381	147	588	118	590	98	588
31	Lüneburg		2 858	98 581	157	159	318	104	312	114	456	106	530	78	468
32	Weser - Ems		8 672	408 408	314	281	562	239	717	210	840	216	1 080	193	1 158
33	Nordrhein-Westfalen		11 168	522 319	316	318	636	283	879	283	1 132	260	1 300	258	1 548
34	RB Düsseldorf		1 023	62 891	26	24	48	27	81	18	72	12	60	14	84
35	Köln		270	11 063	15	10	20	8	24	4	16	3	15	10	60
36	Münster		5 077	276 955	70	83	166	66	198	81	324	90	450	86	516
37	Detmold		3 785	126 673	169	171	342	165	495	143	572	135	675	118	708
38	Arnsberg		1 013	44 737	36	30	60	27	81	37	148	20	100	30	180
39	Rheinland-Pfalz		1 433	40 489	135	88	176	60	180	57	228	48	240	47	282
40	RB Koblenz		590	15 734	58	33	66	32	96	26	104	20	100	21	126
41	Trier		556	15 858	49	33	66	21	63	17	68	23	115	15	90
42	Rheinhesen - Pfalz		287	8 897	28	22	44	7	21	14	56	5	25	11	66
43	Saarland		110	2 585						6	24	5	25		
44	Sachsen		572	75 235	220	91	182	31	93	16	64	7	35	11	66
45	RB Chemnitz		224	30 148	97	38	76	11	33	8	32			3	18
46	Dresden		163	21 688	52	20	40	11	33	4	16	3	15	3	18
47	Leipzig		185	23 399	71	33	66	9	27	4	16			5	30
48	Sachsen-Anhalt		604	79 303	194	87	174	24	72	17	68	15	75	11	66
49	RB Dessau		109	17 211	35	13	26	3	9	11	44				
50	Halle		146	19 161	58	26	52	9	27	13	44				
51	Magdeburg		349	42 931	101	48	96	12	36	41	44				
52	Schleswig-Holstein		2 042	119 231	121	91	182	64	192	59	236	33	165	31	186
53	Thüringen		578	80 321	251	76	152	33	99	20	80	14	70	8	48
54	Nachrichtlich: Früheres Bundesgebiet	1992	91 982	2 405 002	8 183	7 497	14 994	5 305	15 915	4 378	17 512	3 754	18 770	3 125	18 750
55		1994	73 681	2 194 929	6 643	5 545	11 090	3 983	11 949	3 153	12 612	2 754	13 770	2 311	13 866
56		1996	61 724	2 132 299	4 881	4 130	8 280	2 989	8 967	2 562	10 248	2 115	10 575	1 792	10 752
57	Neue Länder und Berlin - Ost	1992	6 067	582 490	2 766	1 006	2 012	360	1 080	197	788	100	500	67	402
58		1994	3 387	416 643	1 383	462	924	192	576	85	340	66	330	48	288
59		1996	2 845	412 573	1 055	415	830	183	489	94	376	55	275	44	284

bestand
Viehhaltung
sauen

Zuchtsauen von 50 und mehr kg Lebendgewicht																			Lfd.
7		8		9		10 - 19		20 - 29		30 - 49		50 - 74		75 - 99		100 und mehr		Nr.	
Halter	Tiere	Halter	Tiere	Halter	Tiere	Halter	Tiere	Halter	Tiere	Halter	Tiere	Halter	Tiere	Halter	Tiere	Halter	Tiere		
land																			
2 468	17 276	2 794	22 352	1 934	17 406	16 567	229 288	9 833	235 039	11 221	426 094	7 570	458 996	4 094	350 853	4 830	1 128 516	1	
1 927	13 489	2 039	16 312	1 527	13 743	12 634	175 161	7 727	185 923	8 920	340 433	6 639	401 711	3 920	336 231	5 110	1 054 798	2	
1 501	10 507	1 644	13 152	1 215	10 935	10 224	141 894	6 487	155 784	7 791	297 598	6 052	367 763	3 709	319 069	5 651	1 171 198	3	
- 22,1	- 22,1	- 19,4	- 19,4	- 20,4	- 20,4	- 19,1	- 19,0	- 16,0	- 16,2	- 12,7	- 12,6	- 8,8	- 8,5	- 5,4	- 5,1	+ 10,6	+ 11,0	4	
2,3	0,4	2,5	0,5	1,9	0,4	15,8	5,6	10,0	6,1	12,1	11,7	9,4	14,5	5,7	12,5	8,8	46,0	5	
Ländern																			
191	1 337	215	1 720	136	1 224	1 331	18 375	789	19 034	919	35 178	790	48 334	609	52 527	808	120 257	6	
73	511	82	656	51	459	592	8 278	406	9 868	542	20 891	464	28 446	379	32 693	512	73 863	7	
10	70	13	104	6	54	66	905	46	1 079	32	1 165	41	2 452	25	2 093	36	6 559	8	
33	231	37	296	26	234	164	2 225	52	1 257	73	2 708	47	2 965	30	2 630	38	5 860	9	
75	525	83	664	53	477	509	6 967	285	6 830	272	10 414	238	14 471	175	15 111	222	33 975	10	
516	3 612	515	4 120	351	3 159	2 841	39 094	1 675	40 154	1 962	75 114	1 312	79 425	633	54 311	707	104 062	11	
56	392	59	472	51	459	454	6 226	298	7 121	329	12 546	201	12 213	79	6 737	75	10 222	12	
117	819	121	968	93	837	794	11 035	576	13 859	733	28 094	502	30 346	182	15 590	180	24 441	13	
58	406	56	448	33	297	284	3 851	117	2 778	158	6 076	111	6 768	46	4 007	55	7 144	14	
46	322	52	416	33	297	243	3 357	108	2 586	108	4 116	75	4 601	52	4 387	58	8 873	15	
109	763	95	760	65	585	421	5 793	224	5 391	181	6 862	163	9 912	75	6 526	131	18 421	16	
76	532	73	584	44	396	337	4 604	164	3 915	195	7 562	125	7 538	103	8 793	99	15 160	17	
54	378	59	472	32	288	308	4 228	188	4 504	258	9 858	135	8 047	96	8 271	109	19 801	18	
.	19	
.	24	322	11	278	9	323	8	478	6	534	167	100 036	20	
.	21	
.	3	73	22	
159	1 113	149	1 192	136	1 224	862	11 948	406	9 635	401	15 121	203	12 288	105	9 031	126	17 322	23	
24	168	33	264	20	180	152	2 166	69	1 606	74	2 807	41	2 413	29	2 473	19	2 947	24	
39	273	34	272	36	324	217	2 965	94	2 216	87	3 304	42	2 531	22	1 920	35	5 037	25	
96	672	82	656	80	720	493	6 817	243	5 813	240	9 010	120	7 344	54	4 638	72	9 338	26	
.	13	159	7	173	4	153	4	217	4	366	116	73 255	27	
301	2 107	389	3 112	312	2 808	2 643	36 975	1 888	45 364	2 285	86 987	1 822	110 449	1 069	91 900	1 535	241 931	28	
31	217	27	216	18	162	185	2 561	112	2 696	122	4 625	91	5 528	78	5 528	78	10 053	29	
75	525	80	640	73	657	593	8 342	346	8 196	402	15 344	281	17 166	371	17 166	371	44 628	30	
62	434	84	672	69	621	513	7 158	378	9 149	366	13 947	289	17 470	379	17 470	379	46 889	31	
133	931	198	1 584	152	1 368	1 352	18 914	1 052	25 323	1 395	53 071	1 161	70 285	1 776	70 285	1 776	232 261	32	
222	1 554	280	2 240	189	1 701	1 933	27 008	1 318	31 702	1 708	85 245	1 408	85 730	951	81 989	1 431	219 339	33	
13	91	124	1 775	105	2 527	157	6 032	152	9 343	112	9 681	200	32 736	34	
7	49	39	548	34	797	45	1 665	37	2 222	25	2 141	23	3 410	35	
69	483	98	784	65	585	796	11 264	620	15 052	875	33 550	739	45 314	509	43 816	830	124 383	36	
112	784	137	1 096	91	819	794	10 909	442	10 576	500	18 955	341	20 399	210	18 193	257	41 981	37	
21	147	20	160	9	81	180	2 512	117	2 750	131	5 043	139	8 452	95	8 158	121	16 829	38	
40	280	38	304	36	324	253	3 498	158	3 828	191	7 290	141	8 564	73	6 137	68	9 023	39	
21	147	15	120	20	180	95	1 301	57	1 404	88	3 278	48	2 887	32	2 700	24	3 167	40	
12	84	14	112	9	81	114	1 581	65	1 561	74	2 856	59	3 545	25	2 102	26	3 485	41	
7	49	9	72	7	63	44	616	36	863	29	1 156	34	2 132	16	1 335	18	2 371	42	
.	.	4	32	3	27	17	254	7	167	12	448	9	531	3	248	.	.	43	
.	.	.	.	6	54	16	216	13	310	14	544	9	535	7	614	119	72 216	44	
3	21	5	69	.	.	4	158	43	29 243	45	
5	35	8	105	8	197	6	229	36	20 632	46	
.	3	42	.	.	4	157	5	316	3	245	40	22 341	47	
9	63	8	64	5	45	28	379	22	518	18	690	17	1 047	18	1 608	131	74 240	48	
----->	----->	----->	----->	----->	65	3	45	6	----->	----->	231	----->	----->	4	344	34	16 456	49	
----->	69	----->	----->	----->	----->	3	30	5	----->	----->	----->	----->	188	----->	----->	32	18 737	50	
----->	----->	----->	----->	----->	247	22	304	19	440	27	----->	----->	1 396	14	1 264	65	39 047	51	
36	252	34	272	31	279	232	3 244	180	4 307	258	10 129	316	19 383	224	19 173	332	61 110	52	
5	35	4	32	6	54	26	345	10	241	6	233	8	483	7	631	104	77 567	53	
2 418	16 926	2 755	22 040	1 899	17 091	16 400	227 036	9 756	233 254	11 126	422 496	7 511	455 387	4 030	345 211	3 845	571 437	54	
1 896	13 272	2 016	16 128	1 505	13 545	12 506	173 298	7 670	184 581	8 852	337 917	6 576	397 862	3 862	331 176	4 409	657 220	55	
1 469	10 283	1 624	12 892	1 194	10 746	10 117	140 473	6 424	154 264	7 740	295 655	6 006	365 003	3 687	315 318	5 014	773 884	56	
50	350	39	312	35	315	167	2 252	77	1 785	95	3 598	59	3 609	64	5 642	985	557 079	57	
31	217	23	184	22	198	128	1 863	57	1 342	68	2 516	63	3 849	58	5 055	701	397 578	58	
32	224	20	160	21	189	107	1 421	63	1 520	51	1 843	46	2 780	42	3 753	637	397 314	59	

Lfd. Nr.	Land Regierungsbezirk	Jahr	Hennenhalter mit ...													
			insgesamt		1 - 19		20 - 49		50 - 99		100 - 249		250 - 499		500 - 999	
			Halter	Tiere	Halter	Tiere	Halter	Tiere	Halter	Tiere	Halter	Tiere	Halter	Tiere	Halter	Tiere
1	Insgesamt	1992	290 876	43 560 512	178 607	1 857 746	93 389	2 370 886	9 817	592 956	3 570	500 337	1 354	457 376	1 176	820 823
2		1994	248 711	43 742 159	150 896	1 568 977	79 908	2 059 156	9 225	560 735	3 468	489 041	1 293	441 315	1 071	737 958
3		1996	219 971	42 340 187	131 754	1 373 340	71 207	1 847 190	8 775	533 903	3 237	455 559	1 285	437 318	1 037	725 481
4	Veränderung 1996 gegen 1994 in Prozent		- 11,6	- 3,2	- 12,7	- 12,5	- 10,9	- 10,3	- 4,9	- 4,8	- 6,7	- 6,8	- 0,6	- 0,9	- 3,2	- 1,7
5	Anteil an insgesamt		100	100	59,9	3,2	32,4	4,4	4,0	1,3	1,5	1,1	0,6	1,0	0,5	1,7
6	Baden - Württemberg		36 444	3 081 762	21 237	225 970	12 300	324 004	1 408	86 706	607	86 501	275	95 604	204	141 043
7	RB Stuttgart		12 204	1 365 943	6 734	74 596	4 401	115 794	536	33 255	238	33 930	105	35 914	59	40 104
8	Karlsruhe		4 795	431 938	2 713	28 569	1 682	44 344	173	10 719	83	12 169	35	12 022	34	23 626
9	Freiburg		9 628	538 492	6 188	61 552	2 711	71 025	332	20 558	150	21 046	83	29 655	65	45 693
10	Tübingen		9 817	745 389	5 602	61 253	3 506	92 841	367	22 174	136	19 356	52	18 013	46	31 620
11	Bayern		71 357	4 899 512	48 574	513 370	19 882	493 557	1 912	113 290	505	68 101	177	59 825	144	100 438
12	RB Oberbayern		13 724	843 209	8 276	88 834	4 698	119 156	489	28 859	109	14 272	43	14 534	29	18 540
13	Niederbayern		11 406	1 316 143	7 999	84 655	3 017	73 683	240	14 072	62	8 086	16	4 920	11	7 600
14	Oberpfalz		9 467	996 629	6 591	70 336	2 554	63 197	210	12 316	43	5 570	14	4 958	15	11 300
15	Oberfranken		7 319	313 451	5 310	53 562	1 676	42 520	218	12 806	45	6 121	19	6 370	14	8 719
16	Mittelfranken		11 011	608 288	7 715	82 574	2 883	71 867	256	15 506	64	9 275	22	8 160	24	17 803
17	Unterfranken		7 502	387 966	5 889	57 488	1 343	33 270	117	6 936	60	8 366	23	7 889	18	13 301
18	Schwaben		10 928	433 826	6 794	75 921	3 511	89 864	382	22 795	122	16 411	40	12 994	33	23 175
19	Berlin		45	13 632	16	160	20	516								
20	Brandenburg		9 398	2 443 362	4 794	51 283	4 106	104 466			73	10 303	18	8 164	10	7 603
21	Bremen		88	14 623	48	426	31	805								
22	Hamburg		101	7 798	53	524	24	642	9	470	7	1 000	3	850		
23	Hessen		12 962	1 685 585	8 493	84 735	3 440	89 911			226	31 809	105	35 314	62	45 524
24	RB Darmstadt		3 303	652 062	1 631	17 179	1 161	31 235	237	14 690	123	17 024	55	18 102	27	20 892
25	Gießen		3 784	307 828	2 441	25 511	1 108	28 988			48	6 699	18	6 152	18	12 962
26	Kassel		5 875	725 695	4 421	42 045	1 171	29 688	130	8 039	55	8 086	32	11 060	17	11 670
27	Mecklenburg - Vorpommern		7 459	1 341 918	3 823	41 954	3 259	84 589	285	17 277	54	7 338	12	3 890	4	2 150
28	Niedersachsen		22 443	14 143 660	13 603	134 118	6 513	169 977	953	58 360	455	65 511	156	51 528	139	97 211
29	RB Braunschweig		3 637	271 973	2 297	22 851	1 049	27 298	151	9 349	64	8 918	25	8 402	20	14 256
30	Hannover		4 292	1 046 619	2 609	25 690	1 234	32 306	198	12 203	97	14 229	35	11 958	33	22 482
31	Lüneburg		6 571	1 312 129	3 692	37 000	2 176	57 941	338	20 802	162	23 595	48	15 413	40	28 196
32	Weser - Ems		7 943	11 512 939	5 005	48 577	2 054	52 432	266	16 006	132	18 769	48	15 755	46	32 277
33	Nordrhein-Westfalen		16 699	5 160 120	8 857	85 123	4 808	127 900	1 049	65 061	626	90 366	345	118 312	333	235 440
34	RB Düsseldorf		2 316	782 591	1 021	9 630	686	18 287	219	13 732	119	16 928	73	24 726	73	52 223
35	Köln		2 468	659 962	1 126	11 012	790	21 091	162	10 077	122	18 073	61	21 071	68	48 558
36	Münster		3 848	1 900 586	2 227	20 699	983	25 911	195	12 076	134	19 699	63	21 692	75	53 704
37	Detmold		4 798	1 291 040	2 884	27 709	1 267	33 439	233	14 233	124	17 436	79	27 779	57	39 515
38	Arnsberg		3 269	525 941	1 599	16 073	1 082	29 172	240	14 943	127	18 230	69	23 044	60	41 440
39	Rheinland-Pfalz		7 822	1 092 906	4 448	46 348	2 581	66 481	370	22 212	158	23 765	65	21 914	63	42 911
40	RB Koblenz		3 385	434 317	1 784	18 895	1 169	30 413	195	11 842	85	12 710	42	14 840	38	25 970
41	Trier		1 853	228 752	1 113	12 151	625	15 982	68	3 921	13	2 070	5	1 490	6	4 090
42	Rheinhausen - Pfalz		2 584	429 837	1 551	15 302	787	20 086	107	6 449	60	8 985	18	5 584	19	12 851
43	Saarland		815	153 990	396	4 103	306	8 209	49	2 887	20	2 695	10	3 524	5	3 430
44	Sachsen		12 791	3 107 471	6 079	65 715	5 515	152 072	929	57 519	208	26 737	18	5 838	10	6 050
45	RB Chemnitz		5 811	1 555 178	2 642	28 890	2 633	72 498	435	26 333	81	10 455	7	2 055		
46	Dresden		4 736	612 675	2 256	24 054	1 986	55 559	365	23 477	106	13 779	7	2 490	5	2 700
47	Leipzig		2 244	939 618	1 181	12 771	896	24 015	129	7 709	19	2 503	4	1 293		
48	Sachsen-Anhalt		6 883	2 088 479	3 373	35 835	3 132	80 753	292	17 127	58					9 022
49	RB Dessau		1 660	250 751	671	7 501	890	22 871	79	4 592	15					2 484
50	Halle		1 833	1 038 531	910	10 034	838	21 200	62	3 530	12	1 469				
51	Magdeburg		3 390	799 197	1 792	18 300	1 404	36 682	151	9 005	31					5 069
52	Schleswig-Holstein		4 796	1 352 981	2 445	24 284	1 576	42 062	332	20 367	177	25 054	84	28 989	53	37 071
53	Thüringen		9 868	1 752 410	5 517	59 392	3 914	101 246	329	19 754	65	8 885			3	2 146
54	Nachrichtl. Früheres Bundesgebiet	1992	219 106	33 797 698	145 681	1 495 793	58 755	1 490 738	6 496	393 454	2 900	413 788	1 279	434 301	1 144	798 224
55		1994	195 606	32 721 378	125 201	1 290 289	55 900	1 432 130	6 600	401 591	2 918	416 226	1 219	416 684	1 047	722 063
56		1996	173 547	31 605 806	108 180	1 119 061	51 287	1 323 723	6 568	399 507	2 785	395 287	1 220	415 860	1 008	706 529
57	Neue Länder und Berlin - Ost	1992	71 770	9 762 814	32 926	361 953	34 634	880 148	3 321	199 502	670	86 549	75	23 075	32	22 599
58		1994	53 105	11 020 781	25 695	278 688	24 008	627 026	2 625	159 144	550	72 815	74	24 631	24	15 895
59		1996	46 424	10 734 381	23 594	254 279	19 940	523 467	2 207	134 396	452	60 272	65	21 458	29	18 952

SIBA, FS 3, R 4, 1996

bestand
Viehhaltung
hennen

Legehennen 1/2 Jahr und älter																	Lfd.
1 000 - 2 999		3 000 - 4 999		5 000 - 9 999		10 000 - 29 999		30 000 - 49 999		50 000 - 99 999		100 000 - 199 999		200 000 und mehr		Nr.	
Halter	Tiere	Halter	Tiere	Halter	Tiere	Halter	Tiere	Halter	Tiere	Halter	Tiere	Halter	Tiere	Halter	Tiere		
land																	
1 468	2 503 327	473	1 796 081	413	2 866 739	369	6 032 694	88	3 286 150	75	5 149 273	57	7 671 990	20	7 654 134	1	
1 410	2 421 812	435	1 624 080	407	2 770 293	353	5 669 850	96	3 605 114	76	5 387 612	51	6 901 158	22	9 505 058	2	
1 332	2 302 781	394	1 475 057	401	2 780 341	321	5 337 824	79	3 005 097	76	5 310 676	51	6 967 135	22	9 788 485	3	
- 5,5	- 4,9	- 9,4	- 9,2	- 1,5	+ 0,4	- 9,1	- 5,9	- 17,7	- 16,6	+ 0,0	- 1,4	+ 0,0	+ 1,0	+ 0,0	+ 3,0	4	
0,6	5,4	0,2	3,5	0,2	6,6	0,1	12,6	0,0	7,1	0,0	12,5	0,0	16,5	0,0	23,1	5	
Ländern																	
254	446 200	59	216 821	64	449 392	25	395 581	6	215 852	6	
68	116 118	20	74 846	24	175 634	11	165 140	7	
49	92 656	11	40 160	11	72 183	8	
74	125 832	15	55 721	6	41 250	4	66 160	9	
63	111 594	13	46 094	23	160 325	10	
194	329 011	51	189 306	62	438 504	34	562 658	5	195 578	9	626 199	11	
40	63 108	16	62 600	.	.	6	109 622	12	
28	50 046	3	10 610	8	57 835	15	212 450	13	
18	31 000	3	9 500	8	53 940	3	54 254	.	.	5	333 000	14	
24	41 060	8	28 773	15	
27	51 456	9	34 250	8	59 610	16	
25	43 001	7	25 222	15	100 159	5	92 334	17	
32	49 340	5	18 351	6	40 475	18	
.	19	
9	13 387	6	21 587	3	245 093	20	
.	21	
.	22	
99	178 030	20	76 263	18	120 074	11	176 010	6	712 063	.	.	23	
49	86 205	6	24 673	8	51 693	24	
24	42 337	7	26 660	4	27 990	25	
26	49 488	7	24 930	6	40 391	7	119 560	3	380 738	.	.	26	
7	12 039	3	58 491	3	103 278	.	.	4	592 823	.	.	27	
178	309 165	84	320 204	120	851 870	147	2 494 261	33	1 244 449	33	2 379 088	19	2 600 311	10	3 367 607	28	
20	33 690	5	16 809	6	130 400	29	
37	58 154	16	61 564	33	808 033	30	
46	75 140	14	55 963	55	998 079	31	
75	142 181	49	185 868	268	11 001 074	32	
404	712 496	118	440 332	85	567 137	51	811 627	33	
73	127 466	25	95 322	13	85 631	34	
81	127 599	29	105 710	22	147 381	35	
85	157 713	27	104 024	34	231 108	36	
97	176 115	23	82 305	12	74 812	37	
68	123 603	14	52 971	4	28 205	38	
78	126 214	24	90 793	17	115 144	13	194 743	39	
44	71 192	14	55 397	9	64 738	40	
11	18 039	5	17 400	41	
23	36 983	5	17 996	.	.	8	119 831	42	
.	43	
11	17 941	5	19 864	.	.	3	51 218	.	.	5	330 672	44	
5	7 300	45	
3	5 600	46	
3	5 041	3	51 218	47	
8	.	.	.	21 392	6	120 699	6	253 696	3	232 020	5	.	213 303	.	1 317 935	48	
5	49	
11	1 002 298	50
12	730 141	51
67	107 396	16	59 073	16	107 973	5	337 701	52	
8	12 658	6	241 083	53	
1 445	2 469 880	463	1 761 227	409	2 840 031	348	5 634 886	71	2 639 600	57	3 814 299	48	6 426 728	10	3 184 749	54	
1 373	2 365 420	427	1 591 730	397	2 703 216	340	5 405 692	76	2 821 296	55	3 884 803	41	5 416 796	12	3 853 442	55	
1 291	2 238 136	380	1 421 666	391	2 708 128	304	5 013 981	80	2 238 296	59	4 076 338	41	5 476 587	13	4 072 707	56	
23	33 447	10	34 854	4	26 708	21	397 808	17	646 550	18	1 334 974	9	1 245 262	10	4 469 385	57	
37	56 392	8	32 350	10	67 077	13	264 158	20	783 818	21	1 502 809	10	1 484 362	10	5 651 616	58	
41	64 645	14	53 391	10	72 213	17	323 843	19	766 801	17	1 234 338	10	1 490 548	9	5 715 778	59	

SIBA, FS 3, R 4, 1996

Lfd. Nr.	Jahr Land Regierungsbezirk		insgesamt		1 - 99		100 - 499		500 - 999		Halter mit ... 1 000 - 2 999	
			Halter	Tiere	Halter	Tiere	Halter	Tiere	Halter	Tiere	Halter	Tiere
1	Insgesamt	1992	80 445	36 663 549	79 135	183 736	294	59 760	61	40 517	65	105 762
2		1994	69 268	40 680 733	67 927	158 626	294	57 424	66	43 198	79	127 220
3		1996	59 524	43 361 490	58 177	139 193	320	62 473	61	41 670	75	122 693
4	Veränderung 1996 gegen 1994 in Prozent		- 14,1	+ 6,6	- 14,4	- 12,3	+ 8,8	+ 8,8	- 7,6	- 3,5	- 5,1	- 3,6
5	Anteil an insgesamt		100	100	97,7	0,3	0,5	0,1	0,1	0,1	0,1	0,3
6	Baden - Württemberg		8 604	693 247	8 485	19 517	64	12 773	14	9 860	9	12 867
7	RB Stuttgart		2 862	307 426	2 819	6 511	25	5 535	4	2 750	-	-
8	Karlsruhe		1 110	8 988	1 097	2 816	8	1 420	-	-	-	-
9	Freiburg		2 606	27 630	2 585	5 362	15	3 268	-	-	-	-
10	Tübingen		2 026	349 203	1 984	4 828	16	2 550	-	-	6	8 615
11	Bayern		18 229	3 692 723	18 041	30 788	73	13 577	10	7 018	12	18 000
12	RB Oberbayern		3 369	346 512	3 332	6 074	17	3 020	6	4 318	-	-
13	Niederbayern		3 643	2 066 641	3 583	5 241	8	1 440	-	-	-	-
14	Oberpfalz		2 557	1 087 978	2 521	3 868	11	2 030	-	-	3	4 600
15	Oberfranken		1 877	4 669	1 871	3 474	6	1 195	-	-	-	-
16	Mittelfranken		2 888	64 575	2 873	4 913	9	1 462	-	-	3	3 700
17	Unterfranken		1 391	81 680	1 375	3 230	10	2 050	-	-	-	-
18	Schwaben		2 504	40 668	2 486	3 988	12	2 380	-	-	-	-
19	Berlin		9	43	9	43	-	-	-	-	-	-
20	Brandenburg		3 330	2 324 353	3 308	9 055	7	1 312	-	-	-	-
21	Bremen		11	462	-	-	-	-	-	-	-	-
22	Hamburg		29	192	29	192	-	-	-	-	-	-
23	Hessen		1 764	62 659	1 736	6 333	20	3 426	-	-	-	-
24	RB Darmstadt		431	25 112	411	2 217	15	2 595	-	-	-	-
25	Giessen		424	32 703	419	1 502	-	-	-	-	-	-
26	Kassel		909	4 844	906	2 614	-	-	-	-	-	-
27	Mecklenburg - Vorpommern		3 814	5 371 042	3 751	9 162	-	-	-	-	-	-
28	Niedersachsen		6 141	22 089 685	5 514	13 799	28	6 336	11	7 481	31	54 754
29	RB Braunschweig		1 028	70 693	1 016	2 423	6	1 070	-	-	-	-
30	Hannover		1 176	3 108 683	1 095	3 219	6	996	-	-	-	-
31	Lüneburg		1 834	1 415 529	1 765	4 457	9	3 070	3	1 949	6	10 769
32	Weser - Ems		2 103	17 494 780	1 638	3 700	7	1 200	4	2 890	22	37 665
33	Nordrhein-Westfalen		3 400	1 852 785	3 209	11 715	86	17 611	14	9 622	15	24 517
34	RB Düsseldorf		435	255 116	397	2 173	19	3 934	-	-	-	-
35	Köln		528	36 593	503	1 824	17	3 747	-	-	-	-
36	Münster		655	532 393	612	2 092	-	-	-	-	-	-
37	Detmold		1 071	940 572	1 007	2 825	23	4 882	-	-	-	-
38	Arnsberg		711	88 111	690	2 801	-	-	-	-	-	-
39	Rheinland-Pfalz		1 292	92 514	1 267	5 120	13	2 339	6	4 035	-	-
40	RB Koblenz		468	22 787	453	2 343	8	1 239	-	-	-	-
41	Trier		267	3 454	263	804	-	-	-	-	-	-
42	Rheinhausen - Pfalz		557	66 273	551	1 973	-	-	-	-	-	-
43	Saarland		181	3 256	-	-	-	-	-	-	-	-
44	Sachsen		5 321	1 151 258	5 305	11 341	6	929	-	-	-	-
45	RB Chemnitz		-	-	2 480	5 150	-	-	-	-	-	-
46	Dresden		2 000	453 644	1 993	4 344	-	-	-	-	-	-
47	Leipzig		-	-	832	1 847	-	-	-	-	-	-
48	Sachsen-Anhalt		1 393	3 784 929	1 381	5 704	5 704	-	-	-	-	-
49	RB Dessau		292	-	-	-	-	-	-	-	-	-
50	Halle		391	-	-	-	-	-	-	-	-	-
51	Magdeburg		710	3 566 727	700	2 502	2 502	-	-	-	-	-
52	Schleswig-Holstein		1 264	1 061 483	1 224	6 143	-	-	-	-	-	-
53	Thüringen		4 742	1 180 859	4 734	10 093	10 093	-	-	-	-	-
54	Nachrichtlich: Früheres Bundesgebiet	1992	47 633	27 861 707	46 423	106 671	281	57 762	-	-	-	-
55		1994	47 069	28 779 189	45 834	104 697	286	56 210	-	-	-	-
56		1996	40 921	29 549 033	39 698	94 402	304	59 652	-	-	-	-
57	Neue Länder und Berlin - Ost	1992	32 812	8 801 842	32 712	77 065	13	1 998	-	-	-	-
58		1994	22 199	11 901 544	22 093	53 929	8	1 214	-	-	-	-
59		1996	18 603	13 812 457	18 479	44 791	16	2 821	-	-	-	-

bestand

Viehhaltung

hühner

Masthühnern einschl. der hierfür bestimmten Küken

Masthühnern einschl. der hierfür bestimmten Küken															Lfd.													
3 000 - 4 999		5 000 - 9 999		10 000 - 24 999		25 000 - 49 999		50 000 - 99 999		100 000 - 199 999		200 000 und mehr		Nr.														
Halter	Tiere	Halter	Tiere	Halter	Tiere	Halter	Tiere	Halter	Tiere	Halter	Tiere	Halter	Tiere															
land																												
28	109 066	83	612 191	398	6 578 579	223	7 078 714	92	6 158 472	43	5 806 073	23	9 930 679	1														
26	98 671	77	561 634	385	6 461 775	234	7 539 075	110	7 161 551	43	5 936 712	27	12 534 847	2														
28	106 655	66	496 030	365	6 263 679	223	7 238 705	132	8 560 610	49	6 598 490	28	13 731 292	3														
+	7,7	+	8,1	-	14,3	-	11,7	-	5,2	-	3,1	-	4,7	-	4,0	+	20,0	+	19,5	+	14,0	+	11,1	+	3,7	+	9,5	4
0,0	0,2	0,1	1,1	0,6	14,4	0,4	16,7	0,2	19,7	0,1	15,2	0,0	31,7	5														
Ländern																												
-	-	-	-	20	360 030	6	187 300	-	-	-	-	-	-	6														
-	-	-	-	10	178 830	-	-	-	-	-	-	-	-	7														
-	-	-	-	-	-	-	-	-	-	-	-	-	-	8														
-	-	-	-	-	-	-	-	-	-	-	-	-	-	9														
-	-	-	-	-	-	-	-	-	-	-	-	-	-	10														
5	20 000	10	66 900	32	544 500	22	731 480	15	1 166 460	9	1 094 000	-	-	11														
-	-	5	33 700	-	-	-	-	-	-	-	-	-	-	12														
-	-	-	-	18	284 000	16	518 000	8	725 460	4	514 000	-	-	13														
-	-	-	-	6	105 500	-	-	-	-	-	-	-	-	14														
-	-	-	-	-	-	-	-	-	-	-	-	-	-	15														
-	-	-	-	3	54 500	-	-	-	-	-	-	-	-	16														
-	-	-	-	-	-	-	-	-	-	-	-	-	-	17														
-	-	-	-	-	-	-	-	-	-	-	-	-	-	18														
-	-	-	-	-	-	-	-	-	-	-	-	-	-	19														
-	-	-	-	-	-	-	-	-	-	-	-	-	-	20														
-	-	-	-	-	-	-	-	-	-	-	-	-	-	21														
-	-	-	-	-	-	-	-	-	-	-	-	-	-	22														
-	-	-	-	-	-	-	-	-	-	-	-	-	-	23														
-	-	-	-	-	-	-	-	-	-	-	-	-	-	24														
-	-	-	-	-	-	-	-	-	-	-	-	-	-	25														
-	-	-	-	-	-	-	-	-	-	-	-	-	-	26														
-	-	-	-	-	-	7	237 000	47	2 982 131	-	-	3	1 876 063	27														
13	50 560	38	286 600	259	4 462 363	155	4 974 790	50	3 085 627	-	-	-	-	28														
-	-	-	-	-	-	-	-	-	-	-	-	-	-	29														
-	-	-	-	-	-	-	-	-	-	-	-	-	-	30														
-	-	49	-	-	-	-	-	-	-	-	-	-	1 388 094	31														
7	27 900	425	-	-	-	-	-	-	-	-	-	-	17 421 425	32														
-	-	10	82 870	34	549 000	22	665 700	-	-	-	-	-	-	33														
-	-	-	-	-	-	4	123 000	-	-	-	-	-	-	34														
-	-	-	-	-	-	-	-	-	-	-	-	-	-	35														
-	-	3	27 000	12	180 100	10	315 700	-	-	-	-	-	-	36														
-	-	-	-	-	-	-	-	-	-	-	-	-	-	37														
-	-	-	-	-	-	-	-	-	-	-	-	-	-	38														
-	-	-	-	-	-	-	-	-	-	-	-	-	-	39														
-	-	-	-	-	-	-	-	-	-	-	-	-	-	40														
-	-	-	-	-	-	-	-	-	-	-	-	-	-	41														
-	-	-	-	-	-	-	-	-	-	-	-	-	-	42														
-	-	-	-	-	-	-	-	-	-	-	-	-	-	43														
-	-	-	-	-	-	-	-	-	-	-	-	-	-	44														
-	-	-	-	-	-	-	-	-	-	-	-	-	-	45														
-	-	-	-	-	-	-	-	-	-	-	-	-	-	46														
-	-	-	-	-	-	-	-	-	-	-	-	-	-	47														
-	-	-	-	-	-	12	-	-	-	-	-	-	3 779 225	48														
-	-	-	-	-	-	-	-	-	-	-	-	-	-	49														
-	-	-	-	-	-	-	-	-	-	-	-	-	-	50														
-	-	-	-	-	-	-	-	-	-	-	-	-	-	51														
-	-	-	-	10	166 800	-	-	5	323 100	3	438 200	-	-	52														
-	-	-	-	-	-	-	-	-	-	-	-	-	-	53														
-	-	-	-	388	6 395 507	201	6 363 730	60	4 041 537	35	4 614 373	17	5 449 682	54														
-	-	-	-	378	6 336 037	219	6 953 675	60	3 940 593	34	4 792 508	18	5 792 577	55														
25	96 310	-	-	358	6 125 193	209	6 700 270	74	4 794 187	37	4 928 425	19	6 101 150	56														
-	-	-	-	10	183 072	22	714 984	32	2 116 935	8	1 191 700	6	4 480 997	57														
-	-	-	-	7	125 738	15	585 400	50	3 220 958	9	1 144 204	9	6 742 270	58														
3	10 345	-	-	7	138 486	14	538 435	58	3 766 423	12	1 670 065	9	7 630 142	59														

Lfd. Nr.	Jahr		Schafhalter mit...											
	Land		insgesamt		1 - 2		3 - 6		7 - 9		10 - 19		20 - 49	
	Regierungsbezirk		Halter	Tiere	Halter	Tiere	Halter	Tiere	Halter	Tiere	Halter	Tiere	Halter	Tiere
1	Insgesamt	1992	87 124	2 380 876	13 352	22 725	35 495	146 644	7 495	58 329	14 914	198 886	9 333	273 078
2		1994	77 089	2 335 064	10 795	18 477	30 733	128 068	6 910	53 906	13 486	180 782	8 767	257 808
3		1996	68 798	2 315 458	9 047	15 552	26 626	111 226	6 354	49 612	12 079	163 377	8 462	250 365
4	Veränderung 1996 gegen 1994													
	in Prozent		- 10,8	- 0,8	- 16,2	- 15,8	- 13,4	- 13,2	- 8,0	- 8,0	- 10,4	- 9,6	- 3,5	- 2,9
5	Anteil an insgesamt		100	100	13,2	0,7	38,7	4,8	9,2	2,1	17,6	7,1	12,3	10,8
6	Baden - Württemberg		7 705	282 514	724	1 260	2 610	11 257	869	6 822	1 613	21 815	1 155	34 244
7	RB Stuttgart		2 590	93 565	233	409	885	3 849	300	2 365	520	7 053	396	11 562
8	Karlsruhe		1 099	43 871	78	144	359	1 563	117	919	250	3 374	183	5 594
9	Freiburg		2 075	66 429	198	343	753	3 217	221	1 717	453	6 012	281	8 270
10	Tübingen		1 941	78 649	215	364	613	2 628	231	1 821	390	5 376	295	8 818
11	Bayern		12 814	383 238	1 238	2 165	4 028	17 555	1 369	10 753	2 914	39 885	2 098	61 755
12	RB Oberbayern		3 502	83 307	266	469	1 020	4 454	444	3 486	911	12 517	610	18 032
13	Niederbayern		1 870	53 770	172	305	706	3 072	195	1 522	438	5 858	237	6 627
14	Oberpfalz		1 029	31 233	138	250	315	1 388	91	717	226	3 069	175	5 126
15	Oberfranken		1 224	27 441	174	297	437	1 885	131	1 033	206	2 814	199	5 910
16	Mittelfranken		2 024	66 478	201	344	648	2 814	190	1 490	435	6 056	344	10 080
17	Unterfranken		1 287	59 038	118	208	350	1 526	126	986	286	3 946	210	6 192
18	Schwaben		1 878	61 971	169	292	552	2 416	192	1 519	412	5 625	323	9 788
19	Berlin		18	162	3	6	7	32						
20	Brandenburg		1 711	120 617	378	610	741	2 953					108	3 213
21	Bremen		28	253	4	8	10	49	4	29				
22	Hamburg		39	1 643	5	9	11	47			8	94	5	177
23	Hessen		3 897	157 088	330	601	1 143	5 000	381	2 991	825	11 249	681	20 148
24	RB Darmstadt		1 097	46 826			320	1 429	105	823	263	3 629	182	5 448
25	Giessen		1 068	51 864			263	1 156			211	2 905	224	6 836
26	Kassel		1 732	58 598	186	338	560	2 415			351	4 715	275	7 864
27	Mecklenburg - Vorpommern		1 692	68 495	334	540	816	3 207	112	874	217	2 865	103	3 012
28	Niedersachsen		7 961	224 829	1 039	1 770	3 027	12 834	831	6 494	1 457	19 561	1 001	29 526
29	RB Braunschweig		1 410	29 245	113	203	560	2 436	172	1 341	261	3 574	208	6 307
30	Hannover		1 689	47 711	150	264	696	2 970	208	1 620	310	4 120	207	5 969
31	Lüneburg		2 319	76 697	222	388	893	3 795	271	2 135	452	6 087	303	8 820
32	Weser - Ems		2 543	71 176	554	915	878	3 633	180	1 398	434	5 780	283	8 430
33	Nordrhein-Westfalen		8 494	231 377	859	1 492	3 051	12 840	798	6 239	1 869	25 297	1 236	36 124
34	RB Düsseldorf		1 216	36 597	130	221	454	1 893	120	925	229	3 127	182	5 213
35	Köln		1 597	54 727	127	214	513	2 153	137	1 070	376	5 213	263	7 569
36	Münster		2 028	34 401	286	497	808	3 387	196	1 533	418	5 500	230	6 837
37	Detmold		1 805	48 604	164	293	678	2 836	168	1 310	375	5 077	269	7 820
38	Arnsberg		1 848	57 048	152	267	598	2 571	177	1 401	471	6 380	292	8 685
39	Rheinland-Pfalz		3 029	131 693	211	372	877	3 805	302	2 375	692	9 386	512	15 163
40	RB Koblenz		1 303	51 060	117	209	385	1 662	140	1 093	287	3 913	212	6 352
41	Trier		842	36 806	50	88	237	1 026	59	468	198	2 677	157	4 639
42	Rheinhausen - Pfalz		884	43 827	44	75	255	1 117	103	814	207	2 796	143	4 172
43	Saarland		570	16 609	30	49	178	773	68	540	140	1 924	111	3 339
44	Sachsen		8 699	115 809	2 557	4 344	4 779	18 698	526	4 021	497	6 550	162	4 570
45	RB Chemnitz		4 500	33 397	1 346	2 270	2 537	9 935	283	2 158	231	3 033	63	1 772
46	Dresden		3 092	37 373	962	1 640	1 673	6 531	176	1 346	174	2 265	53	1 493
47	Leipzig		1 107	45 039	249	434	569	2 232	67	517	92	1 252	46	1 305
48	Sachsen-Anhalt		2 210	125 724	334	585	1 143	4 698	181	1 388	227	2 963	105	3 038
49	RB Dessau		334	19 734	56	101	165	673	27	206	32	410	17	462
50	Halle		864	52 541	121	211	456	1 917	80	623	76	990	37	1 086
51	Magdeburg		1 012	53 449	157	273	522	2 108	74	559	119	1 563	51	1 490
52	Schleswig-Holstein		3 954	222 353	320	541	875	3 751	281	2 202	686	9 419	858	26 868
53	Thüringen		5 977	233 054	681	1 200	3 330	13 727	523	4 036	750	9 868	322	9 051
54	Nachrichtlich: Früheres Bundesgebiet	1992	58 045	1 701 316	6 685	11 469	19 121	81 982	5 523	43 117	12 710	170 891	8 534	250 564
55		1994	53 577	1 662 942	5 813	10 074	17 783	76 541	5 216	40 856	11 478	154 638	7 981	235 214
56		1996	48 502	1 651 705	4 763	8 273	15 813	67 926	4 913	38 520	10 212	138 733	7 662	227 481
57	Neue Länder und Berlin - Ost	1992	29 079	679 560	6 667	11 256	16 374	64 662	1 972	15 212	2 204	27 995	799	22 514
58		1994	23 512	672 122	4 982	8 403	12 950	51 527	1 694	13 050	2 008	26 144	786	22 594
59		1996	20 296	663 753	4 284	7 279	10 813	43 300	1 441	11 092	1 867	24 644	800	22 884

bestand

Viehhaltung

fe

Schafen															Lfd.
50 - 99		100 - 199		200 - 399		400 - 599		600 - 999		1000 - 1499		1500 und mehr		Nr.	
Halter	Tiere	Halter	Tiere	Halter	Tiere	Halter	Tiere	Halter	Tiere	Halter	Tiere	Halter	Tiere		
land															
2 750	186 414	1 362	185 258	982	285 033	690	338 851	564	421 040	146	174 770	41	89 848	1	
2 660	180 072	1 318	181 411	915	264 654	708	346 429	583	436 315	167	195 074	47	92 068	2	
2 523	171 031	1 293	176 742	912	260 726	645	318 450	607	455 371	187	218 272	63	124 734	3	
- 5,2	- 5,0	- 1,9	- 2,6	- 0,3	- 1,5	- 8,9	- 8,1	+ 4,1	+ 4,4	+ 12,0	+ 11,9	+ 34,0	+ 35,5	4	
3,7	7,4	1,9	7,6	1,3	11,3	0,9	13,8	0,9	19,7	0,3	9,4	0,1	5,4	5	
Ländern															
298	19 937	158	21 795	97	26 701	66	32 852	86	64 643	20	23 642	9	17 546	6	
100	6 695	53	7 489	42	11 781	26	13 151	3	4 721	7	
47	3 223	29	4 028	9	2 464	7	3 323	3	5 210	8	
75	5 039	32	4 348	23	5 834	15	7 463	17	12 382	9	
76	4 980	44	5 930	23	6 622	18	8 915	25	19 248	10	
552	37 890	245	33 365	168	47 698	106	52 002	76	55 690	11	
143	9 849	47	6 557	38	10 326	9	4 430	8	6 008	12	
56	3 729	16	2 074	16	4 719	9	4 145	18	13 002	13	
39	2 662	14	1 962	10	3 000	12	5 955	14	
43	2 883	14	1 744	10	2 927	5	2 702	15	
78	5 288	56	7 845	35	10 395	22	10 961	15	11 205	16	
76	4 994	43	5 599	31	8 841	31	14 978	16	11 768	17	
117	8 485	55	7 584	28	7 490	18	8 831	9	6 608	3	3 333	.	.	18	
-	-	-	-	-	-	-	-	-	-	-	-	-	-	19	
41	2 766	20	2 611	31	9 305	44	21 308	46	35 445	24	28 615	6	10 657	20	
-	-	-	-	-	-	-	-	-	-	-	-	-	-	21	
-	-	-	-	-	-	-	-	-	-	-	-	-	-	22	
214	14 870	143	20 403	97	28 615	48	23 924	31	23 072	23	
63	4 365	49	7 171	29	8 722	11	5 494	10	7 208	24	
80	5 549	46	6 454	35	10 510	21	10 332	9	6 998	25	
71	4 956	48	6 778	33	9 383	16	8 098	12	8 866	26	
23	1 540	9	1 178	19	5 577	17	7 989	27	20 919	9	10 244	6	10 550	27	
290	19 535	134	18 107	70	19 494	45	22 351	37	28 414	23	26 407	7	20 336	28	
54	3 655	25	3 251	10	2 655	3	1 407	4	←-----→	→-----→	→-----→	→-----→	4 416	29	
52	3 537	26	3 524	15	4 410	10	4 929	15	←-----→	→-----→	→-----→	→-----→	16 368	30	
78	5 383	38	5 075	24	6 508	13	6 384	25	←-----→	→-----→	→-----→	→-----→	32 122	31	
106	6 960	45	6 257	21	5 921	19	9 631	23	←-----→	→-----→	→-----→	→-----→	22 251	32	
308	20 190	143	19 518	114	32 495	54	25 731	49	36 589	13	14 862	-	-	33	
39	2 635	25	3 496	15	4 279	11	5 448	-	-	34	
77	4 933	42	5 738	32	9 073	14	6 499	-	-	35	
49	3 113	21	2 969	10	2 939	3	1 395	4	2 877	3	3 354	-	-	36	
71	4 774	32	4 363	28	8 137	9	4 153	-	-	37	
72	4 735	23	2 952	29	8 067	17	8 236	-	-	38	
195	13 355	98	13 466	62	17 464	.	.	36	26 544	.	.	-	-	39	
77	5 499	31	4 026	22	6 549	.	.	16	11 532	.	.	-	-	40	
68	4 600	38	5 476	17	4 807	.	.	9	6 514	.	.	-	-	41	
50	3 256	29	3 964	23	6 108	14	6 984	11	8 498	.	.	-	-	42	
23	1 526	5	725	4	2 772	.	.	-	-	43	
36	2 391	21	2 705	29	8 974	41	20 759	44	33 022	.	.	-	-	44	
14	968	.	.	6	2 008	9	4 669	5	4 044	-	-	-	-	45	
10	624	.	.	6	1 725	14	7 199	17	12 608	-	-	-	-	46	
12	799	.	.	17	5 241	18	8 891	22	16 370	4	5 035	-	-	47	
27	1 731	16	2 133	50	14 538	59	29 384	49	36 679	.	.	-	-	48	
7	←-----→	→-----→	→-----→	10	2 876	10	5 141	10	←-----→	→-----→	→-----→	→-----→	9 246	49	
16	←-----→	→-----→	→-----→	23	6 802	28	13 949	27	←-----→	→-----→	→-----→	→-----→	25 686	50	
11	731	9	1 237	17	4 860	21	10 294	22	16 724	5	5 743	4	7 867	51	
442	30 216	266	36 139	123	34 029	40	19 631	44	33 845	13	15 105	6	10 607	52	
74	5 084	35	4 597	44	13 560	89	44 724	78	57 737	39	45 983	12	23 487	53	
2 576	174 843	1 270	172 133	790	225 378	428	209 089	313	234 631	83	98 717	12	28 502	54	
2 481	168 399	1 228	168 888	730	209 463	433	211 270	332	248 663	84	98 530	18	40 406	55	
2 322	157 519	1 192	163 518	739	208 772	395	194 286	363	271 569	99	113 869	29	61 239	56	
174	11 571	92	13 125	192	59 655	262	129 762	251	186 409	63	76 053	29	61 346	57	
179	11 673	90	12 523	185	55 191	275	135 159	251	187 652	83	96 544	29	51 682	58	
201	13 512	101	13 224	173	51 954	250	124 164	244	183 802	88	104 403	34	63 495	59	

SIBA, FS 3, R 4, 1996

1.13 Großvieheinheiten,

Lfd. Nr.	Gegenstand der Nachweisung	Deutschland	Baden-Württemberg	Bayern	Berlin	Brandenburg	Bremen	Hamburg	Hessen	Mecklenburg-Vorpommern
Viehbestand										
1	Kälber und Junginder unter 1 Jahr	1 543,5	132,0	408,6	0,1	60,1	1,0	0,8	54,7	52,1
2	Junginder 1 bis unter 2 Jahre	2 542,3	212,2	640,9	0,1	108,8	2,1	1,5	102,4	89,4
3	Rinder 2 Jahre und älter	6 982,7	638,9	1 947,6	0,7	360,9	6,2	3,8	269,8	334,9
4	Rinder zusammen ..	11 068,5	983,1	2 997,1	0,9	529,7	9,4	6,1	426,9	476,3
5	Ferkel	120,4	18,1	19,7	0,0	3,4	0,0	0,0	4,6	2,8
6	Jungschweine bis unter 50 kg	381,0	23,4	48,9	0,0	13,4	0,0	0,0	12,1	10,2
7	Mastschweine, 50 kg und mehr	1 486,9	98,8	205,3	0,0	35,6	0,1	0,2	55,5	31,8
8	Zuchtschweine, 50 kg und mehr	786,3	95,1	130,8	0,1	31,3	0,1	0,1	26,8	22,8
9	Schweine zusammen ..	2 774,5	235,5	404,7	0,1	83,6	0,2	0,4	99,0	67,7
10	Schafe unter 1 Jahr	26,3	3,6	4,4	0,0	1,1	0,0	0,0	1,8	0,7
11	Schafe 1 Jahr und älter	179,7	21,4	29,5	0,0	9,8	0,0	0,1	12,2	5,4
12	Schafe zusammen ..	206,1	25,0	33,9	0,0	10,9	0,0	0,1	14,1	6,1
13	Pferde unter 3 Jahre	80,4	7,5	11,4	0,2	3,0	0,2	0,4	4,3	3,0
14	Pferde 3 Jahre und älter	403,4	57,7	73,5	2,2	11,9	0,8	1,9	29,8	7,8
15	Ponys und Kleinpferde	119,6	12,0	18,2	0,3	4,5	0,2	0,4	9,0	5,4
16	Pferde zusammen ..	603,4	77,1	103,1	2,7	19,4	1,1	2,7	43,0	16,1
17	Hühner insgesamt	410,9	19,0	39,9	0,1	20,6	0,1	0,0	8,8	28,0
18	sonstiges Geflügel	39,1	3,0	4,3	0,0	4,1	0,0	0,0	0,7	1,2
19	Geflügel zusammen ..	450,0	22,0	44,2	0,1	24,8	0,1	0,0	9,4	29,2
20	GV insgesamt	15 102,6	1 342,7	3 583,0	3,8	668,4	10,9	9,4	592,4	595,5
Rauhfutterfresser										
21	Rinder, Schafe und Pferde zusammen	11 878,0	1 085,2	3 134,2	3,6	560,0	10,6	9,0	484,0	498,6
Futterfläche										
22	Hauptfutterfläche 1)	0,80	0,65	0,54	0,20	0,88	0,76	0,81	0,64	0,82
23	Zusatzfutterfläche 2)	0,06	0,03	0,06	0,00	0,04	0,00	0,00	0,06	0,08
24	Insgesamt ..	0,66	0,68	0,60	0,20	0,91	0,76	0,81	0,70	0,90
GV - Rauhfutterfresser										
25	GV-Rauhfutterfresser	151	147	167	495	109	131	123	142	112
Landwirtschaftlich genutzte Fläche / Ackerfläche										
26	LF (1 000 ha)	17 335,4	1 475,4	3 375,6	2,2	1 349,5	9,4	14,1	775,0	1 347,0
27	GV je 100 ha LF	87	91	106	169	50	115	67	76	44
28	Rinder je 100 ha LF	91	94	125	45	53	136	62	77	47
29	Milchkühe je 100 ha LF	30	33	46	26	17	40	11	24	17
30	Schweine je 100 ha Ackerfläche	205	266	165	75	69	113	53	174	55
31	Pferde je 100 ha LF	4	5	3	122	2	13	20	6	1
32	Geflügel je 100 ha LF	649	372	327	729	459	185	83	304	542

*) Rinder: Ohne Berlin. - 1) Dauergrünland, Ackerfutteranbau, Futterhackfrüchte. - 2) Zwischenfrüchte zur Futtergewinnung, Zuckerrübenfläche

bestand

Futterflächen und Viehbesatz 1996

Niedersachsen	Nordrhein-Westfalen	Rheinland-Pfalz	Saarland	Sachsen	Sachsen-Anhalt	Schleswig-Holstein	Thüringen	Nachrichtlich:		Lfd. Nr.
								früheres Bundesgebiet *)	neue Länder und Berlin-Ost *)	
in 1 000 GV (Dezember-Viehzählung)										
334,1	182,5	41,6	5,7	50,1	35,9	145,3	39,0	1 306,4	237,1	1
518,1	321,6	75,4	10,3	93,0	63,5	237,2	66,0	2 121,6	420,6	2
1 139,0	643,3	240,9	29,6	329,7	228,6	573,9	234,8	5 493,1	1 488,9	3
1 991,1	1 147,5	358,0	45,6	472,8	328,0	956,4	339,8	8 921,1	2 146,6	4
24,6	29,5	2,4	0,1	3,1	2,2	7,0	2,7	106,2	14,2	5
130,6	83,2	5,0	0,3	9,5	14,7	17,5	12,0	321,1	59,8	6
461,8	379,3	24,2	1,7	28,2	43,9	84,2	36,2	1 311,2	175,7	7
195,4	161,7	12,7	0,8	22,8	24,2	37,1	24,4	660,8	125,5	8
812,5	653,8	44,4	2,9	63,6	85,0	145,9	75,3	2 399,3	375,2	9
2,9	2,7	1,4	0,1	1,1	1,2	2,7	2,3	19,8	6,5	10
16,7	17,7	10,4	1,4	9,3	10,1	16,8	18,8	126,4	53,4	11
19,7	20,4	11,8	1,5	10,4	11,3	19,5	21,0	146,2	59,9	12
17,7	14,9	3,3	0,6	2,2	2,8	7,0	2,0	67,4	13,0	13
64,7	77,0	18,0	3,6	9,2	8,9	30,3	6,0	359,1	44,3	14
20,5	17,8	6,2	1,4	4,0	3,8	12,0	4,0	97,9	21,8	15
103,0	109,7	27,4	5,6	15,4	15,5	49,3	12,0	524,3	79,1	16
173,7	38,0	7,4	0,8	21,1	26,6	10,7	16,3	298,4	112,6	17
17,2	5,4	0,1	0,0	0,9	0,8	0,8	0,8	31,5	7,6	18
190,9	43,4	7,5	0,8	22,0	27,3	11,5	16,8	329,9	120,2	19
3 117,2	1 974,8	449,1	56,4	584,3	467,2	1 182,7	464,9	12 320,7	2 781,0	20
in 1 000 GV										
2 113,8	1 277,6	397,2	52,7	498,7	354,9	1 025,2	372,8	9 591,6	2 285,6	21
in ha je GV-Rauhfutterfresser										
0,56	0,49	0,69	0,76	0,62	0,74	0,57	0,71	0,57	0,76	22
0,08	0,08	0,07	0,01	0,05	0,18	0,02	0,04	0,06	0,07	23
0,64	0,58	0,75	0,77	0,68	0,92	0,58	0,75	0,62	0,83	24
je 100 ha Gesamtfutterfläche										
157	174	133	131	148	109	172	133	160	120	25
und Viehbesatz je Flächeneinheit										
2 706,7	1 559,1	715,7	73,1	907,7	1 170,2	1 052,1	802,6	11 758,0	5 577,4	26
115	127	63	77	64	40	112	58	105	50	27
111	110	68	87	69	38	133	57	110	52	28
32	30	21	24	27	14	40	20	35	19	29
391	527	100	63	79	71	221	103	286	72	30
4	7	4	8	2	1	5	2	5	2	31
1763	697	262	270	606	583	274	525	701	539	32

2 Milcherzeugung und Milchverwendung

Jahr Monat Gebiet	Durch- schnittliche Milchlei- stung je Kuh und Monat	Milch- erzeugung insgesamt	Verwendung von Milch durch Erzeuger (Kuhhalter)					
			an Molkereien gelieferte Milch		sonstige Verwendung 1) zusammen		darunter verfüttert	
				%		%		%
	kg	t			t		t	
Deutschland								
1995.....	452	28 606 845	26 790 791	93.6	1 816 048	6.4	1 447 404	5.1
1996.....	459	28 778 862	26 978 862	93.8	1 800 005	6.2	1 466 097	5.1
davon (1996):								
Januar.....	445	2 323 911	2 165 524	93.2	158 379	6.8	128 974	5.5
Februar.....	427	2 226 017	2 072 954	93.1	153 063	6.9	125 048	5.6
März.....	473	2 470 439	2 312 303	93.7	158 133	6.3	129 334	5.2
April.....	474	2 471 061	2 320 747	94.0	150 318	6.0	122 269	4.9
Mai.....	506	2 641 732	2 484 351	94.1	157 387	5.9	127 591	4.8
Juni.....	482	2 516 983	2 365 593	94.0	151 391	6.0	122 917	4.9
Juli.....	493	2 573 359	2 414 895	93.9	158 461	6.1	129 092	5.0
August.....	470	2 453 071	2 304 590	94.0	148 484	6.0	120 515	4.9
September.....	443	2 311 834	2 169 901	93.9	141 930	6.1	115 271	5.0
Oktober.....	443	2 311 326	2 168 831	93.9	142 499	6.1	115 791	5.0
November.....	417	2 179 141	2 045 928	93.9	133 214	6.1	108 094	5.0
Dezember.....	441	2 299 988	2 153 245	93.6	146 746	6.4	121 201	5.3
Früheres Bundesgebiet								
1990/95 D.....	427	22 917 077	20 915 336	91.3	2 001 739	8.7	1 489 323	6.5
1988.....	395	23 974 344	21 646 795	90.2	2 327 548	9.8	1 541 312	6.4
1989.....	404	24 243 366	21 913 339	90.4	2 330 027	9.6	1 619 332	6.7
1990.....	405	23 672 017	21 406 080	90.5	2 265 937	9.5	1 592 760	6.7
1991.....	412	23 253 632	20 943 815	90.0	2 309 812	10.0	1 693 364	7.3
1992.....	421	22 642 685	20 411 621	90.2	2 231 054	9.8	1 652 044	7.3
1993.....	437	22 614 957	20 708 247	91.6	1 906 706	8.4	1 457 465	6.4
1994.....	441	22 421 424	20 673 744	92.2	1 747 681	7.8	1 355 537	6.0
1995.....	451	22 897 746	21 348 508	93.2	1 549 238	6.8	1 184 764	5.2
1996.....	456	22 872 298	21 345 495	93.4	1 526 803	6.6	1 197 765	5.2
davon (1996):								
Januar.....	443	1 851 325	1 714 052	92.6	137 267	7.4	108 264	5.8
Februar.....	424	1 772 159	1 639 388	92.5	132 770	7.5	105 147	5.9
März.....	469	1 960 612	1 826 192	93.1	134 416	6.9	106 027	5.4
April.....	469	1 961 082	1 835 501	93.6	125 585	6.4	97 969	5.0
Mai.....	503	2 103 397	1 971 853	93.7	131 549	6.3	102 206	4.9
Juni.....	479	1 999 911	1 873 327	93.7	126 584	6.3	98 545	4.9
Juli.....	489	2 043 430	1 910 382	93.5	133 045	6.5	104 119	5.1
August.....	466	1 948 603	1 822 976	93.6	125 628	6.4	98 063	5.0
September.....	440	1 839 348	1 718 464	93.5	120 882	6.5	94 600	5.1
Oktober.....	441	1 844 621	1 722 938	93.4	121 688	6.6	95 353	5.2
November.....	414	1 728 286	1 615 190	93.5	113 096	6.5	88 340	5.1
Dezember.....	435	1 819 524	1 695 232	93.2	124 293	6.8	99 132	5.4

1) Frisch verbraucht (Eigenverbrauch, Altenteil), verarbeitet zu Landbutter und Landkäse, verfüttert sowie als Deputate, Vorzugsmilchabsatz usw. verwendet.

2 Milcherzeugung und Milchverwendung

Jahr Monat Gebiet	Durch- schnittliche Milchlei- stung je Kuh und Monat	Milch- erzeugung insgesamt	Verwendung von Milch durch Erzeuger (Kuhhalter)					
			an Molkereien		sonstige		darunter	
			gelieferte Milch		Verwendung 1) zusammen		verfüttert	
	kg	t		%	t	%	t	%

Norden des früheren Bundesgebietes 2)

Januar.....	483	847 391	805 645	95.1	41 744	4.9	33 613	4.0
Februar.....	466	817 340	775 175	94.8	42 164	5.2	34 313	4.2
März.....	531	930 937	884 437	95.0	46 498	5.0	37 945	4.1
April.....	532	932 734	890 177	95.4	42 559	4.6	34 088	3.7
Mai.....	570	1 000 250	957 618	95.7	42 633	4.3	33 736	3.4
Juni.....	541	949 418	907 789	95.6	41 628	4.4	33 066	3.5
Juli.....	539	944 432	900 445	95.3	43 986	4.7	35 469	3.8
August.....	509	893 488	848 241	94.9	45 251	5.1	37 043	4.1
September.....	479	839 137	794 930	94.7	44 206	5.3	36 382	4.3
Oktober.....	483	847 435	802 422	94.7	45 014	5.3	37 058	4.4
November.....	461	809 039	766 669	94.8	42 371	5.2	34 650	4.3
Dezember.....	487	853 496	809 544	94.9	43 955	5.1	35 934	4.2
1996.....	507	10 665 097	10 143 092	95.1	522 009	4.9	423 297	4.0

Süden des früheren Bundesgebietes 3)

Januar.....	414	1 000 980	905 922	90.5	95 056	9.5	74 389	7.4
Februar.....	394	952 101	861 914	90.5	90 186	9.5	70 617	7.4
März.....	424	1 026 794	939 355	91.5	87 438	8.5	67 823	6.6
April.....	424	1 025 372	942 753	91.9	82 621	8.1	63 710	6.2
Mai.....	455	1 100 066	1 011 550	92.0	88 519	8.0	68 323	6.2
Juni.....	433	1 047 630	963 040	91.9	84 592	8.1	65 358	6.2
Juli.....	453	1 096 168	1 007 491	91.9	88 674	8.1	68 507	6.2
August.....	435	1 052 602	972 599	92.4	80 000	7.6	60 856	5.8
September.....	412	997 715	921 512	92.4	76 203	7.6	57 938	5.8
Oktober.....	411	994 413	918 296	92.3	76 121	7.7	57 939	5.8
November.....	379	916 622	846 375	92.3	70 246	7.7	53 405	5.8
Dezember.....	398	963 176	883 315	91.7	79 859	8.3	62 922	6.5
1996.....	419	12 173 639	11 174 122	91.8	999 515	8.2	771 787	6.3

Neue Länder und Berlin-Ost

1995.....	456	5 709 099	5 442 283	95.3	266 810	4.7	262 640	4.6
1996.....	473	5 906 564	5 633 367	95.4	273 202	4.6	268 332	4.5

davon (1996):

Januar.....	454	472 586	451 472	95.5	21 112	4.5	20 710	4.4
Februar.....	436	453 858	433 566	95.5	20 293	4.5	19 901	4.4
März.....	490	509 827	486 111	95.3	23 717	4.7	23 307	4.6
April.....	490	509 979	485 246	95.1	24 733	4.9	24 300	4.8
Mai.....	518	538 335	512 498	95.2	25 838	4.8	25 385	4.7
Juni.....	496	517 072	492 266	95.2	24 807	4.8	24 372	4.7
Juli.....	509	529 929	504 513	95.2	25 416	4.8	24 973	4.7
August.....	484	504 468	481 614	95.4	22 856	4.6	22 452	4.5
September.....	454	472 486	451 437	95.5	21 048	4.5	20 671	4.4
Oktober.....	448	466 705	445 893	95.5	20 811	4.5	20 438	4.4
November.....	433	450 855	430 738	95.5	20 118	4.5	19 754	4.4
Dezember.....	461	480 464	458 013	95.3	22 453	4.7	22 069	4.6

1) Siehe S. 82.

2) Schleswig-Holstein, Niedersachsen und Nordrhein-Westfalen.

3) Hessen, Rheinland-Pfalz, Saarland, Baden-Württemberg und Bayern.

2 Milcherzeugung und Milchverwendung

Jahr Monat Gebiet	Durch- schnittliche Milchlei- stung je Kuh und Monat	Milch- erzeugung insgesamt	Verwendung von Milch durch Erzeuger (Kuhhalter)					
			an Molkereien gelieferte Milch		sonstige Verwendung 1) zusammen		darunter verfüttert	
			t	%	t	%	t	%
Baden-Württemberg								
Januar.....	405	201 947	176 380	87.2	25 566	12.8	16 681	8.3
Februar.....	387	192 939	168 512	87.2	24 426	12.8	15 937	8.3
März.....	415	206 761	184 307	89.1	22 453	10.9	14 597	7.1
April.....	414	206 251	183 049	88.8	23 203	11.2	15 283	7.4
Mai.....	443	221 061	196 192	88.8	24 870	11.2	16 381	7.4
Juni.....	418	208 551	185 089	88.8	23 462	11.2	15 454	7.4
Juli.....	442	220 519	195 711	88.8	24 807	11.2	16 340	7.4
August.....	424	211 259	189 246	89.6	22 011	10.4	13 964	6.6
September.....	406	202 548	181 443	89.6	21 107	10.4	13 389	6.6
Oktober.....	405	202 020	180 970	89.6	21 051	10.4	13 354	6.6
November.....	374	186 560	167 120	89.6	19 440	10.4	12 332	6.6
Dezember.....	391	195 019	174 113	89.3	20 908	10.7	13 943	7.1
1996.....	411	2 455 435	2 182 132	88.9	273 304	11.1	177 655	7.2
RB Stuttgart.....	402	710 029	632 514	89.1	77 514	10.9	53 463	7.5
Karlsruhe.....	403	178 878	156 389	87.4	22 493	12.6	12 497	7.0
Freiburg.....	396	468 650	371 180	79.2	97 467	20.8	55 570	11.9
Tübingen.....	425	1 097 878	1 022 049	93.1	75 830	6.9	56 125	5.1
Bayern								
Januar.....	405	634 368	575 496	90.7	58 872	9.3	50 342	7.9
Februar.....	385	602 904	546 976	90.7	55 928	9.3	47 813	7.9
März.....	413	647 219	592 960	91.5	54 259	8.5	45 710	7.1
April.....	412	645 436	596 509	92.4	48 927	7.6	40 869	6.3
Mai.....	444	694 847	642 166	92.4	52 683	7.6	44 026	6.3
Juni.....	424	664 598	614 165	92.4	50 435	7.6	42 148	6.3
Juli.....	444	696 253	643 432	92.4	52 819	7.6	44 153	6.3
August.....	428	670 958	623 959	93.1	46 998	6.9	38 891	5.8
September.....	406	636 422	591 853	93.1	44 568	6.9	36 881	5.8
Oktober.....	405	633 743	589 360	93.1	44 386	6.9	36 724	5.8
November.....	371	581 163	540 445	93.1	40 716	6.9	33 678	5.8
Dezember.....	391	612 073	563 390	92.0	48 682	8.0	41 515	6.8
1996.....	411	7 719 984	7 120 711	92.2	599 273	7.8	502 750	6.5
RB Oberbayern.....	416	2 267 775	2 075 607	91.5	192 168	8.5	164 154	7.2
Niederbayern.....	394	995 387	905 772	91.0	89 616	9.0	74 309	7.5
Oberpfalz.....	397	956 836	890 229	93.0	66 607	7.0	55 443	5.8
Oberfranken.....	396	568 266	526 750	92.7	41 513	7.3	31 995	5.6
Mittelfranken.....	400	728 252	672 432	92.3	55 820	7.7	47 162	6.5
Unterfranken.....	389	239 815	222 950	93.0	16 866	7.0	12 838	5.4
Schwaben.....	433	1 963 563	1 826 971	93.0	136 683	7.0	116 849	6.0
Brandenburg								
Januar.....	446	101 819	95 903	94.2	5 916	5.8	5 661	5.6
Februar.....	431	98 379	92 663	94.2	5 716	5.8	5 470	5.6
März.....	480	109 415	103 058	94.2	6 357	5.8	6 083	5.6
April.....	485	110 568	104 144	94.2	6 424	5.8	6 148	5.6
Mai.....	517	117 813	110 968	94.2	6 845	5.8	6 550	5.6
Juni.....	488	112 246	105 725	94.2	6 521	5.8	6 241	5.6
Juli.....	499	114 612	107 953	94.2	6 659	5.8	6 373	5.6
August.....	472	108 472	102 170	94.2	6 302	5.8	6 031	5.6
September.....	443	101 747	95 836	94.2	5 911	5.8	5 657	5.6
Oktober.....	437	100 424	94 589	94.2	5 835	5.8	5 584	5.6
November.....	424	97 490	91 826	94.2	5 664	5.8	5 420	5.6
Dezember.....	454	104 206	98 152	94.2	6 054	5.8	5 794	5.6
1996.....	465	1 277 191	1 202 987	94.2	74 204	5.8	71 012	5.6

1) Siehe S. 82.

2 Milcherzeugung und Milchverwendung

Jahr Monat Gebiet	Durch- schnittliche Milchlei- stung je Kuh und Monat kg	Milch- erzeugung insgesamt t	Verwendung von Milch durch Erzeuger (Kuhhalter)					
			an Molkereien gelieferte Milch		sonstige Verwendung 1) zusammen		darunter verfüttert	
			t	%	t	%	t	%
Hessen								
Januar.....	482	90 961	84 510	92.9	6 451	7.1	4 129	4.5
Februar.....	456	85 964	80 106	93.2	5 858	6.8	3 772	4.4
März.....	501	94 437	88 174	93.3	6 263	6.7	4 032	4.3
April.....	502	94 607	88 540	93.5	6 068	6.5	4 120	4.4
Mai.....	526	99 222	92 953	93.7	6 269	6.3	4 257	4.3
Juni.....	494	93 185	87 118	93.5	6 067	6.5	4 119	4.4
Juli.....	506	95 399	89 130	93.4	6 269	6.6	4 257	4.5
August.....	481	90 670	84 401	93.1	6 269	6.9	4 257	4.7
September.....	447	84 325	78 258	92.8	6 067	7.2	4 119	4.9
Oktober.....	448	84 534	78 390	92.8	6 144	7.2	4 231	5.0
November.....	424	80 043	74 098	92.6	5 945	7.4	4 095	5.1
Dezember.....	446	84 050	77 945	92.7	6 103	7.3	4 174	5.0
1996.....	476	1 077 397	1 003 623	93.1	73 773	6.9	49 562	4.6
RB Darmstadt.....	450	238 939	222 357	93.1	16 582	6.9	11 270	4.7
Gießen.....	466	288 364	268 104	93.0	20 259	7.0	13 592	4.7
Kassel.....	494	550 094	513 162	93.3	36 932	6.7	24 700	4.5
Mecklenburg-Vorpommern								
Januar.....	445	102 818	99 045	96.4	3 772	3.6	3 752	3.6
Februar.....	428	98 965	95 334	96.4	3 632	3.6	3 612	3.6
März.....	498	115 090	110 867	96.4	4 223	3.6	4 200	3.6
April.....	506	116 941	111 856	95.7	5 085	4.3	5 057	4.3
Mai.....	535	123 501	118 410	95.9	5 091	4.1	5 064	4.1
Juni.....	516	119 219	114 305	95.9	4 914	4.1	4 888	4.1
Juli.....	525	121 294	116 295	95.9	5 000	4.1	4 973	4.1
August.....	496	114 493	109 774	95.9	4 719	4.1	4 694	4.1
September.....	456	105 289	101 304	96.2	3 985	3.8	3 962	3.8
Oktober.....	441	101 760	97 908	96.2	3 852	3.8	3 830	3.8
November.....	424	97 999	94 290	96.2	3 709	3.8	3 688	3.8
Dezember.....	451	104 279	100 332	96.2	3 947	3.8	3 924	3.8
1996.....	477	1 321 648	1 269 720	96.1	51 929	3.9	51 644	3.9
Niedersachsen								
Januar.....	500	433 906	408 305	94.1	25 599	5.9	21 695	5.0
Februar.....	484	419 863	395 091	94.1	24 771	5.9	20 993	5.0
März.....	551	477 591	449 413	94.1	28 177	5.9	23 879	5.0
April.....	554	479 923	451 607	94.1	28 316	5.9	23 996	5.0
Mai.....	598	518 791	488 183	94.1	30 609	5.9	25 940	5.0
Juni.....	569	493 186	464 088	94.1	29 098	5.9	24 659	5.0
Juli.....	564	489 156	460 296	94.1	28 861	5.9	24 458	5.0
August.....	521	451 413	424 780	94.1	26 634	5.9	22 571	5.0
September.....	485	420 745	395 921	94.1	24 824	5.9	21 037	5.0
Oktober.....	492	426 597	401 427	94.1	25 169	5.9	21 330	5.0
November.....	472	409 195	385 053	94.1	24 143	5.9	20 460	5.0
Dezember.....	500	433 752	408 161	94.1	25 592	5.9	21 688	5.0
1996.....	524	5 454 118	5 132 325	94.1	321 793	5.9	272 706	5.0
RB Braunschweig.....	517	291 179	273 979	94.1	17 200	5.9	14 559	5.0
Hannover.....	535	596 096	560 926	94.1	35 169	5.9	29 805	5.0
Lüneburg.....	510	1 760 826	1 656 958	94.1	103 868	5.9	88 041	5.0
Weser-Ems.....	532	2 806 017	2 640 462	94.1	165 555	5.9	140 301	5.0

1) Siehe S. 82.

2 Milcherzeugung und Milchverwendung

Jahr Monat Gebiet	Durch- schnittliche Milchlei- stung je Kuh und Monat	Milch- erzeugung insgesamt	Verwendung von Milch durch Erzeuger (Kuhhalter)					
			an Molkereien		sonstige		darunter	
			gelieferte Milch		Verwendung 1) zusammen		verfüttert	
	kg	t		%	t	%	t	%
Nordrhein-Westfalen								
Januar.....	478	222 292	212 652	95.6	9 639	4.4	6 852	3.1
Februar.....	459	213 522	203 993	95.5	9 530	4.5	6 805	3.2
März.....	523	243 306	232 952	95.8	10 352	4.2	7 565	3.1
April.....	524	243 496	235 127	96.6	8 370	3.4	5 613	2.3
Mai.....	566	263 263	255 582	97.0	7 680	3.0	4 892	1.9
Juni.....	535	248 950	241 028	96.8	7 922	3.2	5 165	2.1
Juli.....	541	251 745	243 687	96.9	8 056	3.1	5 382	2.1
August.....	517	240 327	231 396	96.3	8 934	3.7	6 257	2.6
September.....	485	225 409	215 866	95.7	9 542	4.3	6 899	3.1
Oktober.....	480	223 415	213 556	95.6	9 861	4.4	7 184	3.2
November.....	451	209 624	199 951	95.3	9 673	4.7	7 029	3.4
Dezember.....	471	218 976	208 810	95.3	10 168	4.7	7 491	3.4
1996.....	503	2 804 325	2 694 600	96.1	109 727	3.9	77 134	2.8
RB Düsseldorf...	533	586 986	564 905	96.2	22 085	3.8	17 217	2.9
Köln.....	490	595 231	567 040	95.3	28 197	4.7	19 352	3.3
Münster.....	508	715 582	690 687	96.5	24 890	3.5	17 191	2.4
Detmold.....	501	484 045	466 627	96.4	17 414	3.6	11 762	2.4
Arnsberg.....	475	422 481	405 341	95.9	17 141	4.1	11 612	2.7
Rheinland-Pfalz								
Januar.....	.	66 262	62 272	94.0	3 989	6.0	3 146	4.7
Februar.....	.	63 184	59 380	94.0	3 804	6.0	3 000	4.7
März.....	.	70 354	66 118	94.0	4 236	6.0	3 340	4.7
April.....	.	71 059	66 780	94.0	4 279	6.0	3 374	4.7
Mai.....	.	76 491	71 885	94.0	4 606	6.0	3 632	4.7
Juni.....	.	73 328	68 912	94.0	4 416	6.0	3 482	4.7
Juli.....	.	75 704	71 146	94.0	4 558	6.0	3 594	4.7
August.....	.	71 689	67 372	94.0	4 317	6.0	3 404	4.7
September.....	.	66 808	62 785	94.0	4 022	6.0	3 172	4.7
Oktober.....	.	66 358	62 362	94.0	3 996	6.0	3 151	4.7
November.....	.	61 607	57 898	94.0	3 710	6.0	2 925	4.7
Dezember.....	.	64 597	60 707	94.0	3 889	6.0	3 067	4.7
1996.....	464	827 441	777 617	94.0	49 822	6.0	39 287	4.7
Saarland								
Januar.....	437	7 442	7 264	97.6	178	2.4	91	1.2
Februar.....	418	7 110	6 940	97.6	170	2.4	95	1.3
März.....	471	8 023	7 796	97.2	227	2.8	144	1.8
April.....	471	8 019	7 875	98.3	144	1.7	64	0.8
Mai.....	496	8 445	8 354	98.9	91	1.1	27	0.3
Juni.....	468	7 968	7 756	97.4	212	2.6	155	1.9
Juli.....	480	8 293	8 072	97.3	221	2.7	163	2.0
August.....	465	8 026	7 621	95.0	405	5.0	340	4.2
September.....	441	7 612	7 173	94.2	439	5.8	377	5.0
Oktober.....	449	7 758	7 214	93.0	544	7.0	479	6.2
November.....	420	7 249	6 814	94.0	435	6.0	375	5.2
Dezember.....	431	7 437	7 160	96.3	277	3.7	223	3.0
1996.....	454	93 382	90 039	96.5	3 343	3.5	2 533	2.7

1) Siehe S. 82.

2 Milcherzeugung und Milchverwendung

Jahr Monat Gebiet	Durch- schnittliche Milchlei- stung je Kuh und Monat	Milch- erzeugung insgesamt	Verwendung von Milch durch Erzeuger (Kuhhalter)					
			an Molkereien		sonstige		darunter	
			gelieferte		Verwendung 1)		verfüttert	
			Milch		zusammen			
	kg	t		%	t	%	t	%

Sachsen

Januar.....	455	112 482	107 319	95.5	5 163	4.5	5 107	4.5
Februar.....	434	107 432	102 501	95.5	4 931	4.5	4 877	4.5
März.....	481	118 990	112 945	95.0	6 045	5.0	5 997	5.0
April.....	473	117 077	111 703	95.5	5 374	4.5	5 315	4.5
Mai.....	495	122 441	116 821	95.5	5 620	4.5	5 559	4.5
Juni.....	481	118 929	113 470	95.5	5 459	4.5	5 399	4.5
Juli.....	499	123 486	117 818	95.5	5 668	4.5	5 606	4.5
August.....	481	119 028	114 564	96.3	4 464	3.7	4 416	3.7
September.....	456	112 836	108 605	96.3	4 231	3.7	4 186	3.7
Oktober.....	449	111 204	107 034	96.3	4 170	3.7	4 126	3.7
November.....	431	106 648	102 649	96.3	3 999	3.7	3 957	3.7
Dezember.....	459	113 579	108 570	95.6	5 009	4.4	4 964	4.4
1996.....	466	1 384 132	1 323 999	95.7	60 133	4.3	59 509	4.3

Sachsen-Anhalt

Januar.....	479	80 776	78 054	96.7	2 722	3.3	2 698	3.3
Februar.....	457	77 042	74 446	96.7	2 596	3.3	2 573	3.3
März.....	514	86 764	83 449	96.2	3 315	3.8	3 306	3.8
April.....	518	87 406	83 254	95.3	4 152	4.7	4 134	4.7
Mai.....	547	92 242	87 861	95.3	4 381	4.7	4 363	4.7
Juni.....	518	87 384	83 233	95.3	4 151	4.7	4 133	4.7
Juli.....	526	88 663	84 451	95.3	4 212	4.7	4 194	4.7
August.....	494	83 279	79 665	95.7	3 614	4.3	3 606	4.3
September.....	461	77 798	74 421	95.7	3 377	4.3	3 369	4.3
Oktober.....	464	78 344	74 944	95.7	3 400	4.3	3 392	4.3
November.....	455	76 722	73 392	95.7	3 330	4.3	3 322	4.3
Dezember.....	489	82 431	78 590	95.4	3 841	4.6	3 833	4.6
1996.....	493	998 851	955 760	95.7	43 091	4.3	42 923	4.3

Schleswig-Holstein

Januar.....	454	191 193	184 688	96.7	6 506	3.3	5 066	2.6
Februar.....	436	183 955	176 091	95.9	7 863	4.1	6 515	3.5
März.....	498	210 040	202 072	96.2	7 969	3.8	6 501	3.1
April.....	497	209 315	203 443	97.2	5 873	2.8	4 479	2.1
Mai.....	518	218 196	213 853	98.0	4 344	2.0	2 904	1.3
Juni.....	492	207 282	202 673	97.7	4 608	2.3	3 242	1.6
Juli.....	483	203 531	196 462	96.5	7 069	3.5	5 629	2.8
August.....	479	201 748	192 065	95.2	9 683	4.8	8 215	4.1
September.....	458	192 983	183 143	94.9	9 840	5.1	8 446	4.4
Oktober.....	468	197 423	187 439	95.0	9 984	5.0	8 544	4.3
November.....	451	190 220	181 665	95.5	8 555	4.5	7 161	3.8
Dezember.....	476	200 768	192 573	95.9	8 195	4.1	6 755	3.4
1996.....	476	2 406 654	2 316 167	96.2	90 489	3.8	73 457	3.1

1) Siehe S. 82.

2 Milcherzeugung und Milchverwendung

Jahr Monat Gebiet	Durch- schnittliche Milchlei- stung je Kuh und Monat	Milch- erzeugung insgesamt	Verwendung von Milch durch Erzeuger (Kuhhalter)					
			an Molkereien gelieferte Milch		sonstige Verwendung 1) zusammen		darunter verfüttert	
				%		%	t	%
	kg	t			t			
Thüringen								
Januar.....	453	74 497	70 981	95.3	3 515	4.7	3 486	4.7
Februar.....	437	71 857	68 465	95.3	3 392	4.7	3 363	4.7
März.....	483	79 367	75 621	95.3	3 746	4.7	3 714	4.7
April.....	473	77 789	74 117	95.3	3 672	4.7	3 641	4.7
Mai.....	500	82 126	78 250	95.3	3 877	4.7	3 844	4.7
Juni.....	481	79 076	75 344	95.3	3 733	4.7	3 701	4.7
Juli.....	497	81 673	77 818	95.3	3 855	4.7	3 822	4.7
August.....	481	79 012	75 283	95.3	3 730	4.7	3 698	4.7
September.....	454	74 644	71 121	95.3	3 522	4.7	3 493	4.7
Oktober.....	455	74 796	71 266	95.3	3 529	4.7	3 500	4.7
November.....	437	71 827	68 437	95.3	3 391	4.7	3 362	4.7
Dezember.....	461	75 786	72 209	95.3	3 578	4.7	3 547	4.7
1996.....	468	922 450	878 912	95.3	43 540	4.7	43 171	4.7
Berlin, Bremen und Hamburg								
Januar.....	505	3 148	2 655	84.4	491	15.6	268	8.5
Februar.....	466	2 901	2 456	84.6	446	15.4	223	7.7
März.....	495	3 082	2 571	83.4	511	16.6	266	8.6
April.....	509	3 174	2 743	86.5	431	13.5	176	5.5
Mai.....	528	3 293	2 873	87.2	421	12.8	152	4.6
Juni.....	494	3 081	2 687	87.2	393	12.8	131	4.3
Juli.....	486	3 031	2 624	86.5	407	13.5	148	4.9
August.....	433	2 697	2 294	85.1	404	14.9	171	6.3
September.....	428	2 668	2 172	81.5	495	18.5	284	10.6
Oktober.....	474	2 950	2 372	80.4	578	19.6	362	12.3
November.....	450	2 794	2 290	82.0	504	18.0	290	10.4
Dezember.....	489	3 035	2 533	83.5	503	16.5	283	9.3
1996.....	480	35 854	30 270	84.4	5 584	15.6	2 754	7.7

1) Siehe S. 82.

3 Schlachtungen und Fleischerzeugung

3.1 Gewerbliche Schlachtungen nach Ländern und Regierungsbezirken *)

Jahr Monat Regierungsbezirk	Rinder (ohne Kälber)					Kälber	Schweine	Schafe	Ziegen	Pferde
	zusammen	Ochsen	Bullen	Kühe	weibliche Rinder					
Deutschland										
1993/95	4 318 513	37 936	2 065 512	1 547 784	667 281	491 947	39 020 436	802 510	4 511	16 782
1988	-	-	-	-	-	-	-	-	-	-
1989	-	-	-	-	-	-	-	-	-	-
1990	-	-	-	-	-	-	-	-	-	-
1991	6 793 083	45 169	3 171 337	2 331 034	1 245 543	609 776	42 215 844	1 085 292	3 458	17 656
1992	5 467 446	45 639	2 681 240	1 779 996	960 571	525 550	39 544 233	890 998	3 803	17 893
1993	4 662 256	38 116	2 239 916	1 637 266	746 958	502 857	39 789 814	863 083	4 251	17 059
1994	4 188 111	38 860	1 989 616	1 510 891	648 744	493 427	38 921 567	823 177	4 546	16 769
1995	4 105 171	36 832	1 967 003	1 495 196	606 140	479 558	38 349 926	721 269	4 735	16 518
1996	4 283 359	41 495	2 011 483	1 589 656	640 725	494 360	38 650 392	766 843	4 727	17 805
Davon (1996):										
Januar	362 347	2 545	155 285	145 938	58 579	38 760	3 352 928	50 847	130	1 320
Februar	328 336	2 666	147 641	126 483	51 546	38 704	3 019 277	47 105	191	1 195
März	329 616	2 772	147 093	126 619	53 132	44 319	3 217 724	65 889	450	1 413
April	258 322	4 165	126 876	89 858	37 423	40 367	3 282 273	116 519	1 055	1 609
Mai	354 858	1 157	188 053	115 536	50 112	43 089	3 241 555	65 778	431	1 506
Juni	303 378	1 127	158 549	104 356	39 346	36 378	2 962 286	55 563	387	1 249
Juli	364 140	1 476	194 639	122 716	45 309	41 295	3 314 906	54 916	316	1 427
August	354 840	1 864	177 370	129 832	45 774	37 923	3 138 564	55 044	317	1 424
September	412 580	7 278	198 911	150 408	55 983	40 343	3 241 486	61 356	441	1 620
Oktober	445 000	11 174	196 009	170 308	67 509	43 828	3 370 553	63 261	461	1 795
November	418 573	3 574	169 988	170 011	75 000	40 306	3 363 335	59 939	323	1 690
Dezember	351 369	1 697	151 069	137 591	61 012	48 948	3 145 505	70 620	225	1 557
Baden - Württemberg										
1996	640 220	2 157	275 523	258 335	104 205	47 406	2 887 672	137 667	1 137	1 205
Davon:										
Januar	57 886	191	22 796	25 017	9 882	3 778	253 834	8 079	38	107
Februar	47 685	253	20 334	18 999	8 099	3 274	213 450	7 778	41	68
März	52 586	223	22 382	20 868	9 113	4 444	238 919	13 286	68	98
April	41 890	211	19 102	16 224	6 353	3 985	252 514	25 241	194	125
Mai	52 347	143	25 795	18 443	7 966	3 748	239 784	11 180	98	94
Juni	48 062	116	22 412	18 634	6 900	3 419	227 982	9 996	102	80
Juli	56 027	136	26 555	21 340	7 996	3 769	257 397	10 021	87	106
August	47 910	112	21 698	19 516	6 584	3 079	214 300	6 499	66	77
September	58 644	155	25 601	23 950	8 938	4 060	249 779	10 809	121	118
Oktober	62 942	180	25 143	27 014	10 605	4 137	252 536	10 865	152	115
November	61 083	226	22 762	26 502	11 593	4 177	243 005	10 430	93	105
Dezember	53 158	211	20 943	21 828	10 176	5 536	244 172	13 483	77	112
RB Stuttgart	242 230	516	117 127	85 319	39 268	19 660	1 440 061	97 646	461	715
Karlsruhe	134 772	840	63 875	49 777	20 280	5 880	467 686	8 259	91	70
Freiburg	65 837	199	30 321	23 000	12 317	12 205	371 431	10 785	236	293
Tübingen	197 381	602	64 200	100 239	32 340	9 661	608 494	20 977	349	127
Bayern										
1996	1 175 015	8 164	518 406	455 114	193 331	75 716	5 205 722	59 353	1 147	2 870
Davon:										
Januar	104 645	595	45 356	41 903	16 791	5 940	450 475	3 631	28	221
Februar	88 607	711	38 659	34 596	14 641	5 139	387 990	3 114	17	211
März	95 945	611	42 326	36 993	16 015	5 849	416 614	5 206	78	220
April	75 135	837	37 420	25 324	11 554	6 903	457 443	10 943	407	269
Mai	105 406	423	51 932	36 660	16 391	6 335	448 769	5 779	120	242
Juni	85 600	492	38 611	32 700	13 797	5 165	397 740	3 799	94	204
Juli	108 645	755	51 760	39 430	16 700	6 314	463 302	4 061	98	256
August	92 434	570	41 252	36 565	14 047	5 114	403 932	3 312	82	172
September	105 052	940	45 974	41 193	16 945	6 254	442 967	3 979	74	289
Oktober	112 497	798	45 202	47 060	19 437	7 340	455 241	4 575	66	280
November	99 288	715	38 545	41 359	18 669	6 291	435 127	4 920	54	285
Dezember	101 761	717	41 369	41 331	18 344	9 072	446 122	6 034	29	221
RB Oberbayern	273 277	4 562	120 609	103 317	44 789	24 357	835 409	13 001	365	516
Niederbayern	213 868	676	111 883	64 147	37 162	10 042	1 582 478	8 249	194	1 087
Oberpfalz	117 644	569	50 702	44 417	21 956	3 804	382 336	2 164	47	370
Oberfranken	115 688	266	45 801	51 015	18 606	8 071	796 478	5 952	190	313
Mittelfranken	165 522	209	69 161	71 288	24 864	9 350	601 811	10 622	125	125
Unterfranken	79 120	1 043	37 065	28 131	12 881	2 826	518 089	6 593	101	120
Schwaben	209 896	839	83 185	92 799	33 073	17 266	489 121	12 772	125	339

*) Von Tieren aus dem Inland und dem Ausland.

StBA, FS 3, R 4, 1996

3 Schlachtungen und Fleischerzeugung

3.1 Gewerbliche Schlachtungen nach Ländern und Regierungsbezirken *)

Jahr Monat Regierungsbezirk	Rinder (ohne Kälber)					Kälber	Schweine	Schafe	Ziegen	Pferde
	zusammen	Ochsen	Bullen	Kühe	weibliche Rinder					
Berlin										
1996	8 336	20	3 287	4 600	429	125	4 420	1 882	74	-
Davon:										
Januar	2 571	8	727	1 706	130	16	349	375	2	-
Februar	2 046	1	825	1 119	101	8	282	432	9	-
März	2 221	3	823	1 293	102	11	344	413	33	-
April	75	-	37	35	3	19	309	138	1	-
Mai	98	-	54	39	5	15	423	77	2	-
Juni	77	-	41	34	2	10	346	66	3	-
Juli	74	-	45	27	2	4	323	56	6	-
August	37	-	17	16	4	3	356	35	1	-
September	52	7	25	19	1	-	308	39	9	-
Oktober	81	1	36	37	7	9	348	59	1	-
November	606	-	409	151	46	-	450	149	7	-
Dezember	398	-	248	124	26	30	582	43	-	-
Brandenburg										
1996	71 470	438	34 188	27 581	9 263	2 343	1 255 287	11 885	44	582
Davon:										
Januar	6 504	26	2 499	2 668	1 311	80	116 660	607	-	56
Februar	5 085	9	2 368	2 324	384	65	104 030	376	-	39
März	5 097	10	2 823	1 920	344	87	110 759	371	1	54
April	4 486	185	2 018	1 864	419	90	113 800	1 870	6	44
Mai	6 301	28	3 131	2 446	696	174	106 712	1 359	-	54
Juni	5 540	19	2 811	2 151	559	255	95 900	1 074	2	38
Juli	6 359	11	3 369	2 219	760	196	102 131	917	17	57
August	5 945	53	2 993	2 135	764	200	102 385	675	7	42
September	7 084	14	3 573	2 578	919	228	100 048	659	-	52
Oktober	6 904	16	3 206	2 642	1 040	268	100 734	1 183	4	49
November	6 741	56	2 875	2 565	1 245	361	107 842	990	7	55
Dezember	5 424	11	2 522	2 069	822	339	94 286	1 204	-	42
Bremen										
1996	77 134	4 920	39 247	22 597	10 370	16 497	231 723	1 379	-	182
Davon:										
Januar	5 031	60	2 436	1 761	774	4	22 019	12	-	15
Februar	4 928	39	2 222	1 802	865	880	18 453	13	-	12
März	4 468	84	2 240	1 477	667	2 374	19 943	203	-	13
April	3 708	389	1 936	952	431	1 309	20 476	235	-	10
Mai	5 577	13	3 437	1 362	765	1 344	19 964	27	-	17
Juni	5 555	37	3 818	1 131	569	1 824	16 944	-	-	16
Juli	6 256	19	4 203	1 457	577	1 500	18 580	356	-	17
August	6 857	120	4 045	1 824	868	1 672	18 141	370	-	12
September	9 284	1 399	4 286	2 399	1 200	1 371	18 300	57	-	18
Oktober	11 054	2 324	4 255	3 139	1 336	1 443	17 188	38	-	15
November	8 745	374	3 689	3 184	1 498	1 147	22 452	43	-	18
Dezember	5 671	62	2 680	2 109	820	1 629	19 283	25	-	19
Hamburg										
1996	9 827	312	2 521	4 576	2 418	2 094	16 093	906	1	-
Davon:										
Januar	2 991	100	637	1 577	677	2 050	6 211	54	-	-
Februar	673	2	170	323	178	1	1 132	34	-	-
März	635	22	233	235	145	-	618	56	-	-
April	478	17	214	144	103	3	1 199	291	-	-
Mai	507	13	89	258	147	6	855	77	-	-
Juni	465	4	162	203	96	1	835	34	-	-
Juli	546	23	190	197	136	1	899	13	1	-
August	597	17	222	216	142	2	817	57	-	-
September	705	19	195	316	175	3	982	97	-	-
Oktober	902	62	163	461	216	13	824	46	-	-
November	764	19	142	405	198	10	735	64	-	-
Dezember	564	14	104	241	205	4	986	83	-	-

*) Von Tieren aus dem Inland und dem Ausland.

3 Schlachtungen und Fleischerzeugung

3.1 Gewerbliche Schlachtungen nach Ländern und Regierungsbezirken *)

Jahr Monat Regierungsbezirk	Rinder (ohne Kälber)					Kälber	Schweine	Schafe	Ziegen	Pferde
	zusammen	Ochsen	Bullen	Kühe	weibliche Rinder					
Hessen										
1996	90 277	155	57 825	18 885	13 412	3 032	1 103 027	147 233	162	920
Davon:										
Januar	7 450	16	4 625	1 543	1 266	194	87 129	11 571	7	61
Februar	7 401	31	4 700	1 511	1 159	227	81 246	10 273	3	78
März	7 797	13	4 997	1 581	1 206	263	87 836	13 532	11	83
April	5 890	21	3 880	1 060	929	250	97 677	21 668	32	77
Mai	7 037	8	4 646	1 370	1 013	260	88 970	13 578	11	78
Juni	6 091	5	4 199	1 165	722	163	84 484	11 456	19	76
Juli	6 725	4	4 658	1 326	737	184	95 317	10 811	16	74
August	6 844	4	4 651	1 401	788	187	87 855	9 805	6	69
September	7 985	11	5 400	1 704	870	132	98 035	11 462	11	87
Oktober	9 311	16	5 686	2 095	1 514	374	97 581	10 520	24	93
November	7 942	15	4 969	1 456	1 502	204	92 853	8 393	17	51
Dezember	9 804	11	5 414	2 673	1 706	594	104 044	14 164	5	93
RB Darmstadt	29 921	80	20 860	4 366	4 615	705	235 650	97 860	75	393
Gießen	31 517	49	16 693	9 892	4 883	450	297 665	41 280	56	309
Kassel	28 839	26	20 272	4 627	3 914	1 877	569 712	8 093	31	218
Mecklenburg - Vorpommern										
1996	127 891	1 204	48 768	65 122	12 797	1 135	397 195	1 403	41	250
Davon:										
Januar	9 995	136	2 714	6 004	1 141	216	31 656	35	16	15
Februar	9 703	139	2 978	5 444	1 142	199	28 891	20	3	14
März	8 917	91	2 730	5 206	890	196	32 894	38	4	16
April	7 882	289	2 685	4 209	699	142	25 740	419	2	21
Mai	10 219	16	4 645	4 617	941	130	33 401	140	6	14
Juni	10 457	40	5 631	4 115	671	32	32 736	64	-	15
Juli	10 774	17	5 406	4 528	823	28	40 219	86	4	21
August	11 714	102	4 514	5 833	1 265	36	36 426	163	3	17
September	11 992	108	4 599	6 010	1 275	45	35 616	114	-	43
Oktober	12 967	159	5 172	6 455	1 181	24	32 666	110	3	30
November	13 074	81	4 316	7 211	1 466	44	36 077	148	-	25
Dezember	10 197	26	3 378	5 490	1 303	43	30 873	66	-	19
Niedersachsen										
1996	679 649	11 704	348 927	243 318	75 700	127 492	9 579 394	44 459	190	3 168
Davon:										
Januar	53 856	507	23 818	22 234	7 297	9 757	834 756	3 159	5	207
Februar	53 396	624	23 051	22 588	7 133	11 517	755 518	2 435	2	211
März	47 853	782	20 024	20 463	6 584	11 569	805 519	2 586	8	244
April	39 265	1 250	19 252	14 458	4 305	10 547	791 604	5 556	13	273
Mai	53 978	227	31 877	16 930	4 944	11 936	790 993	3 204	6	278
Juni	46 359	179	28 611	13 806	3 763	10 059	751 983	2 698	13	239
Juli	55 238	226	34 884	16 128	4 000	10 929	821 606	3 077	5	225
August	60 731	363	35 007	19 954	5 407	10 408	786 995	3 671	14	279
September	71 275	2 329	38 508	23 627	6 811	8 919	798 710	4 395	22	258
Oktober	75 924	4 037	38 553	25 329	8 005	10 505	823 057	4 368	26	336
November	71 281	947	31 077	28 673	10 584	9 336	845 171	4 561	34	346
Dezember	50 493	233	24 265	19 128	6 867	12 010	773 482	4 749	42	272
RB Braunschweig	27 145	136	12 365	12 145	2 499	321	366 869	6 658	33	523
Hannover	39 539	621	17 233	16 778	4 907	374	367 466	7 004	19	471
Lüneburg	114 371	4 074	50 028	44 947	15 322	2 596	2 110 563	16 242	110	1 295
Weser-Ems	498 594	6 873	269 301	169 448	52 972	124 201	6 734 496	14 555	28	879
Nordrhein - Westfalen										
1996	752 805	4 820	393 424	236 755	117 806	201 609	11 428 630	171 767	849	3 669
Davon:										
Januar	64 834	504	31 521	21 780	11 029	15 865	998 761	10 445	19	274
Februar	61 365	512	31 891	18 840	10 122	16 269	917 641	10 138	90	216
März	57 390	520	28 675	18 243	9 952	17 978	960 998	13 859	80	308
April	43 713	503	23 588	12 603	7 019	15 844	962 728	28 995	83	342
Mai	62 422	161	36 719	15 671	9 871	17 567	953 446	14 865	109	279
Juni	50 040	113	28 406	14 808	6 713	14 430	844 001	12 808	49	219
Juli	61 547	152	37 401	16 869	7 125	17 214	956 797	10 351	22	273
August	64 609	262	35 794	20 254	8 299	15 854	942 733	12 807	87	300
September	73 083	610	39 063	23 496	9 914	17 787	943 435	12 988	120	339
Oktober	78 319	936	38 132	26 631	12 620	18 022	1 018 614	14 471	110	414
November	76 221	404	33 889	27 794	14 134	17 084	1 016 177	14 387	42	299
Dezember	59 262	143	28 345	19 766	11 008	17 695	913 299	15 653	38	406
RB Düsseldorf	83 250	697	35 475	27 198	19 880	54 892	1 260 319	81 630	93	1 048
Köln	74 965	300	28 215	24 759	21 691	6 244	263 442	32 267	284	595
Münster	227 178	288	153 861	45 860	27 169	96 218	4 591 878	16 458	376	872
Detmold	207 708	2 947	91 455	88 349	24 957	1 436	3 669 130	15 839	72	169
Arnsberg	159 704	588	84 418	50 589	24 109	42 819	1 643 861	25 573	24	985

*) Von Tieren aus dem Inland und dem Ausland.

StBA, FS 3, R 4, 1996

3 Schlachtungen und Fleischerzeugung

3.1 Gewerbliche Schlachtungen nach Ländern und Regierungsbezirken *)

Jahr	Rinder (ohne Kälber)					Kälber	Schweine	Schafe	Ziegen	Pferde
	Monat	zusammen	Ochsen	Bullen	Kühe					
Regierungsbezirk										
Rheinland - Pfalz										
1996	120 286	626	54 377	46 795	18 488	2 966	1 303 804	39 365	314	1 060
Davon:										
Januar	9 648	37	4 577	3 579	1 455	170	106 207	2 767	6	72
Februar	8 915	56	4 084	3 345	1 430	261	95 847	2 771	16	62
März	10 062	108	4 687	3 537	1 730	269	106 979	3 603	33	98
April	7 270	89	3 752	2 294	1 135	219	107 145	5 998	37	97
Mai	9 979	34	4 646	3 846	1 453	209	111 757	3 554	22	97
Juni	7 950	18	3 812	3 078	1 042	128	102 280	2 880	31	77
Juli	9 176	35	4 454	3 617	1 070	137	116 305	2 746	30	82
August	9 816	52	4 415	4 072	1 277	192	109 886	2 641	23	96
September	11 091	50	5 009	4 560	1 472	250	112 631	3 043	27	92
Oktober	12 494	54	5 092	5 525	1 823	284	114 448	2 952	30	93
November	12 668	48	5 238	4 966	2 416	338	113 665	2 897	39	100
Dezember	11 217	45	4 611	4 376	2 185	509	106 654	3 513	20	94
RB Koblenz	32 300	243	20 251	5 893	5 913	991	352 856	9 736	153	162
Trier	62 097	358	17 042	36 943	7 754	615	711 953	2 084	62	138
Rheinhausen-Pfalz	25 889	25	17 084	3 959	4 821	1 360	238 935	27 545	99	760
Saarland										
1996	4 840	15	3 789	593	443	407	28 020	2 674	10	130
Davon:										
Januar	336	-	285	33	18	15	2 240	136	-	12
Februar	299	-	234	35	30	16	1 863	113	-	5
März	397	-	346	29	22	26	2 207	173	-	13
April	345	3	279	32	31	32	2 543	443	-	14
Mai	371	-	277	59	35	22	2 201	170	-	12
Juni	306	-	249	37	20	12	2 268	176	-	7
Juli	363	-	316	33	14	17	2 660	220	1	11
August	344	1	222	103	18	18	2 126	203	-	10
September	521	1	427	62	31	34	2 670	220	3	17
Oktober	507	4	376	51	76	33	2 236	250	-	12
November	569	2	409	58	100	83	2 507	254	2	9
Dezember	482	4	369	61	48	99	2 499	316	4	8
Sachsen										
1996	66 164	289	38 423	22 729	4 723	4 378	822 884	8 222	495	676
Davon:										
Januar	4 012	23	2 066	1 567	356	227	67 135	448	8	47
Februar	4 490	43	2 309	1 766	372	252	60 627	490	2	66
März	4 530	39	2 437	1 654	400	458	66 331	988	127	55
April	3 258	37	2 054	945	222	381	75 032	1 413	263	58
Mai	4 664	21	3 157	1 188	298	353	70 530	1 053	10	60
Juni	4 838	9	3 531	1 156	142	223	63 003	315	40	53
Juli	5 197	10	3 462	1 501	224	219	71 039	243	6	48
August	6 593	16	4 001	2 240	336	315	69 558	477	1	63
September	7 727	21	4 942	2 354	410	406	68 567	648	11	59
Oktober	7 919	35	4 060	3 262	562	490	74 368	614	19	50
November	7 231	21	3 498	2 945	767	373	71 371	970	5	87
Dezember	5 705	14	2 906	2 151	634	681	65 323	563	3	30
Sachsen - Anhalt										
1996	32 381	51	13 826	16 364	2 140	246	1 882 791	1 719	16	1 113
Davon:										
Januar	1 778	5	755	957	61	8	155 511	103	-	82
Februar	2 278	-	1 084	1 100	94	16	141 682	100	2	72
März	1 588	1	651	828	108	12	151 788	186	1	89
April	1 493	6	716	666	105	24	156 541	383	4	97
Mai	3 234	1	1 471	1 567	195	18	165 164	93	-	102
Juni	2 649	-	1 090	1 410	149	17	149 739	41	2	84
Juli	2 995	10	1 294	1 582	109	12	163 304	74	-	92
August	3 217	6	1 271	1 746	194	21	157 092	104	-	80
September	3 537	3	1 428	1 864	242	26	167 745	155	1	92
Oktober	3 545	-	1 441	1 794	310	20	162 903	101	6	105
November	3 327	16	1 414	1 570	327	29	160 244	113	-	125
Dezember	2 740	3	1 211	1 280	246	43	151 078	266	-	93

*) Von Tieren aus dem Inland und dem Ausland.

3 Schlachtungen und Fleischerzeugung

3.1 Gewerbliche Schlachtungen nach Ländern und Regierungsbezirken *)

Jahr Monat Regierungsbezirk	Rinder (ohne Kälber)					Kälber	Schweine	Schafe	Ziegen	Pferde
	zusammen	Ochsen	Bullen	Kühe	weibliche Rinder					
Schleswig - Holstein										
1996	373 123	6 408	149 747	145 365	71 603	7 309	1 301 624	132 631	226	1 892
Davon:										
Januar	26 547	317	7 963	12 178	6 089	335	114 041	9 154	1	144
Februar	26 969	241	9 899	11 310	5 519	468	109 717	8 734	6	133
März	25 810	221	9 047	11 000	5 542	595	111 002	10 289	6	112
April	21 576	265	9 102	8 271	3 938	486	111 047	12 494	13	175
Mai	28 584	66	13 292	10 036	5 190	861	111 781	10 154	44	171
Juni	25 726	91	13 108	8 562	3 965	562	103 198	9 845	21	134
Juli	29 665	69	14 003	10 790	4 803	670	109 418	11 765	23	157
August	32 317	179	14 584	12 026	5 528	717	107 403	13 860	26	200
September	38 972	1 597	17 088	13 828	6 459	714	101 779	12 362	41	150
Oktober	44 145	2 521	16 862	16 343	8 419	781	114 392	12 767	20	196
November	43 097	644	14 326	18 183	9 944	671	111 686	11 211	20	178
Dezember	29 715	197	10 473	12 838	6 207	449	96 160	9 996	5	142
Thüringen										
1996	53 941	212	29 205	20 927	3 597	1 605	1 202 106	4 298	21	88
Davon:										
Januar	4 263	20	2 510	1 431	302	105	105 944	271	-	7
Februar	4 496	5	2 833	1 381	277	112	100 908	284	-	8
März	4 320	44	2 672	1 292	312	188	104 973	500	-	10
April	1 858	63	841	777	177	133	106 475	432	-	7
Mai	4 134	3	2 885	1 044	202	111	96 805	468	3	8
Juni	3 663	4	2 057	1 366	236	78	88 847	317	11	7
Juli	4 553	9	2 639	1 672	233	101	95 609	119	-	8
August	4 875	7	2 684	1 931	253	105	98 559	365	1	7
September	5 576	14	2 793	2 448	321	114	99 914	329	1	6
Oktober	5 489	31	2 630	2 470	358	185	103 437	342	-	7
November	5 936	6	2 430	2 989	511	158	103 973	409	3	7
Dezember	4 778	6	2 231	2 126	415	215	96 662	462	2	6
Nachrichtlich:										
Früheres Bundesgebiet										
1993/95	4 019 745	36 310	1 921 517	1 418 791	643 128	481 332	33 844 943	776 556	4 250	14 341
1988	4 765 942	47 652	2 501 266	1 423 275	793 749	622 487	37 551 201	805 477	3 003	16 053
1989	4 615 037	43 481	2 394 568	1 425 012	751 976	485 574	35 183 401	834 755	2 955	15 674
1990	5 322 810	45 867	2 653 777	1 746 361	876 805	496 411	36 784 159	1 035 284	3 500	15 005
1991	6 205 586	44 678	2 912 885	2 122 154	1 125 869	562 348	36 146 116	995 417	3 293	15 046
1992	5 169 691	44 958	2 515 366	1 697 107	912 260	510 242	34 736 687	853 732	3 583	15 337
1993	4 406 764	36 879	2 105 501	1 540 552	723 832	490 952	35 123 467	831 171	4 047	14 573
1994	3 875 756	37 253	1 842 920	1 371 558	624 025	482 979	33 645 332	799 721	4 324	14 364
1995	3 776 716	34 797	1 816 129	1 344 262	581 528	470 065	32 766 029	698 777	4 378	14 087
1996	3 931 338	39 300	1 846 962	1 436 893	608 183	484 641	33 089 107	739 273	4 105	15 096
Davon (1996):										
Januar	335 774	2 335	144 728	133 304	55 407	38 121	2 875 967	49 383	106	1 113
Februar	302 268	2 470	136 060	114 463	49 275	38 060	2 583 060	45 835	184	996
März	305 144	2 587	135 765	115 715	51 077	43 374	2 750 864	63 205	317	1 189
April	239 327	3 585	118 550	81 392	35 800	39 595	2 804 619	112 002	780	1 382
Mai	326 291	1 088	172 754	104 670	47 779	42 302	2 768 820	62 662	412	1 268
Juni	276 223	1 055	143 421	94 158	37 589	35 773	2 531 986	53 758	330	1 052
Juli	334 249	1 419	178 458	111 212	43 160	40 739	2 842 527	53 467	287	1 201
August	322 483	1 680	161 898	115 944	42 961	37 246	2 674 402	53 258	305	1 215
September	376 658	7 118	181 570	135 154	52 816	39 524	2 769 541	59 449	428	1 368
Oktober	408 160	10 932	179 492	153 682	64 054	42 941	2 896 381	60 895	429	1 554
November	382 252	3 394	155 450	152 728	70 680	39 341	2 883 742	57 300	307	1 391
Dezember	322 509	1 637	138 616	124 471	57 585	47 625	2 707 198	68 059	220	1 367
Neue Länder und Berlin - Ost										
1993/95	298 767	1 626	143 995	128 994	24 152	10 615	5 175 493	25 953	261	2 441
1988	-	-	-	-	-	-	-	-	-	-
1989	-	-	-	-	-	-	-	-	-	-
1990	-	-	-	-	-	-	-	-	-	-
1991	587 497	491	258 452	208 880	119 674	47 428	6 069 728	89 875	165	2 610
1992	297 755	681	165 874	82 889	48 311	15 308	4 807 546	37 266	220	2 556
1993	255 492	1 237	134 415	96 714	23 126	11 905	4 666 347	31 912	204	2 486
1994	312 355	1 607	146 696	139 333	24 719	10 448	5 276 235	23 456	222	2 405
1995	328 455	2 035	150 874	150 934	24 612	9 493	5 583 897	22 492	357	2 431
1996	352 021	2 195	164 521	152 763	32 542	9 719	5 561 285	27 570	622	2 709
Davon (1996):										
Januar	26 573	210	10 557	12 634	3 172	639	476 961	1 464	24	207
Februar	26 068	196	11 581	12 020	2 271	644	436 217	1 270	7	199
März	24 472	185	11 328	10 904	2 055	945	466 860	2 684	133	224
April	18 995	580	8 326	8 466	1 623	772	477 654	4 517	275	227
Mai	28 567	69	15 299	10 866	2 333	787	472 735	3 116	19	238
Juni	27 155	72	15 128	10 198	1 757	605	430 300	1 811	57	197
Juli	29 891	57	16 181	11 504	2 149	556	472 379	1 449	29	226
August	32 357	184	15 472	13 888	2 813	677	464 162	1 786	12	209
September	35 922	160	17 341	15 254	3 167	819	471 945	1 907	13	252
Oktober	36 840	242	16 517	16 626	3 455	987	474 172	2 366	32	241
November	36 321	180	14 538	17 283	4 320	965	479 593	2 639	16	239
Dezember	28 860	60	12 253	13 120	3 427	1 323	438 307	2 561	5	190

*) Von Tieren aus dem Inland und dem Ausland.

StBA, FS 3, R 4, 1996

3 Schlachtungen und Fleischerzeugung

3.2 Hausschlachtungen nach Ländern und Regierungsbezirken

Jahr Monat Regierungsbezirk	Rinder (ohne Kälber)					Kälber	Schweine	Schafe	Ziegen	Pferde
	zusammen	Ochsen	Bullen	Kühe	weibliche Rinder					
Deutschland										
1993/95	141 753	2 178	52 864	18 021	68 690	21 998	1 139 070	223 012	7 203	227
1988	-	-	-	-	-	-	-	-	-	-
1989	-	-	-	-	-	-	-	-	-	-
1990	-	-	-	-	-	-	-	-	-	-
1991	156 362	1 003	48 681	25 349	81 329	37 548	1 457 452	264 903	7 284	276
1992	142 040	1 351	46 036	19 889	74 764	26 340	1 226 291	241 399	7 462	205
1993	138 883	1 776	48 312	18 390	70 405	23 520	1 268 096	237 463	7 245	247
1994	140 401	2 183	52 507	18 273	67 438	20 672	1 146 217	221 502	7 345	212
1995	145 976	2 576	57 773	17 401	68 226	21 802	1 002 897	210 071	7 018	223
1996	174 900	3 513	69 990	19 781	81 616	32 136	899 587	209 339	6 912	254
Davon (1996):										
Januar	15 932	339	6 238	1 809	7 546	2 300	121 326	11 448	301	18
Februar	14 778	299	5 778	1 777	6 924	2 213	100 009	9 787	251	25
März	16 512	389	6 813	1 834	7 476	2 956	98 683	13 080	527	17
April	14 246	362	5 972	1 731	6 181	2 597	62 431	44 746	1 248	14
Mai	11 257	185	4 710	1 413	4 949	2 561	49 728	13 914	775	18
Juni	7 216	128	3 004	1 088	2 996	2 103	35 456	10 105	485	21
Juli	6 866	119	2 910	1 094	2 743	2 098	34 038	10 116	476	21
August	6 107	109	2 525	1 034	2 439	2 020	30 844	10 917	484	18
September	10 115	200	4 277	1 429	4 209	2 436	39 479	14 317	567	19
Oktober	19 169	398	7 580	2 022	9 169	3 245	65 250	21 275	564	27
November	30 870	588	11 658	2 564	16 060	3 618	134 489	27 150	705	23
Dezember	21 832	397	8 525	1 986	10 924	3 989	127 854	22 484	529	33
Baden - Württemberg										
1996	27 001	323	9 501	2 507	14 670	7 369	114 163	39 689	2 020	11
Davon:										
Januar	2 371	31	849	196	1 295	511	16 426	2 256	106	1
Februar	2 152	17	742	196	1 197	533	13 367	1 816	91	-
März	2 658	45	968	231	1 424	717	13 537	2 578	137	-
April	2 377	42	909	238	1 188	603	8 345	8 968	372	3
Mai	1 970	13	794	205	958	546	6 314	2 070	188	1
Juni	1 180	9	443	151	577	449	4 153	2 035	153	-
Juli	1 208	6	451	179	572	470	3 742	2 056	123	1
August	905	6	329	133	437	420	2 611	1 882	99	2
September	1 718	27	670	191	830	571	4 313	2 814	151	1
Oktober	2 910	38	1 002	257	1 613	683	7 718	3 996	190	-
November	4 475	58	1 371	300	2 746	936	17 023	4 744	241	1
Dezember	3 067	31	973	230	1 833	930	16 614	4 474	169	1
RB Stuttgart	6 705	46	2 361	473	3 825	1 348	33 873	16 714	574	2
Karlsruhe	5 017	90	1 813	432	2 682	635	17 134	8 415	308	1
Freiburg	9 316	95	3 679	855	4 687	3 435	28 890	7 037	378	8
Tübingen	5 963	92	1 648	747	3 476	1 951	34 266	7 523	760	-
Bayern										
1996	43 527	1 875	13 538	7 939	20 175	17 052	305 063	53 012	2 912	124
Davon:										
Januar	3 305	189	1 016	604	1 496	1 235	38 638	2 387	104	4
Februar	3 180	153	973	609	1 439	1 068	31 002	2 186	91	7
März	3 955	221	1 145	688	1 901	1 539	32 157	3 715	242	9
April	3 749	209	1 153	716	1 671	1 326	20 640	12 039	622	7
Mai	3 630	116	1 183	643	1 688	1 439	20 197	4 250	401	11
Juni	2 867	89	977	602	1 199	1 326	15 323	3 193	194	9
Juli	2 845	95	964	583	1 203	1 311	16 225	3 206	234	15
August	2 450	82	825	556	987	1 239	13 661	3 027	282	13
September	3 204	122	1 061	672	1 349	1 313	16 449	3 631	236	9
Oktober	4 326	181	1 315	816	2 014	1 720	22 151	5 130	181	19
November	5 376	224	1 571	772	2 809	1 596	40 303	5 300	200	8
Dezember	4 640	188	1 355	678	2 419	1 940	38 317	4 948	125	13
RB Oberbayern	12 907	900	2 721	2 698	6 588	5 789	40 486	14 100	579	12
Niederbayern	6 472	253	2 526	969	2 724	1 907	47 738	5 005	318	24
Oberpfalz	4 547	161	1 904	590	1 892	1 038	47 007	3 796	235	34
Oberfranken	2 352	47	838	532	935	999	35 087	4 544	381	8
Mittelfranken	3 800	105	1 593	326	1 776	1 606	53 821	8 258	476	1
Unterfranken	4 129	71	1 788	300	1 970	542	46 367	5 417	507	14
Schwaben	9 320	338	2 168	2 524	4 290	5 171	34 557	11 892	416	31

StBA, FS 3, R 4, 1996

3 Schlachtungen und Fleischerzeugung

3.2 Hausschlachtungen nach Ländern und Regierungsbezirken

Jahr Monat Regierungsbezirk	Rinder (ohne Kälber)					Kälber	Schweine	Schafe	Ziegen	Pferde
	zusammen	Ochsen	Bullen	Kühe	weibliche Rinder					
Berlin										
1996	1	-	-	-	1	-	37	-	-	-
Davon:										
Januar	-	-	-	-	-	-	4	-	-	-
Februar	-	-	-	-	-	-	4	-	-	-
März	-	-	-	-	-	-	-	-	-	-
April	-	-	-	-	-	-	4	-	-	-
Mai	-	-	-	-	-	-	4	-	-	-
Juni	-	-	-	-	-	-	-	-	-	-
Juli	-	-	-	-	-	-	-	-	-	-
August	-	-	-	-	-	-	-	-	-	-
September	-	-	-	-	-	-	9	-	-	-
Oktober	-	-	-	-	-	-	-	-	-	-
November	1	-	-	-	1	-	8	-	-	-
Dezember	-	-	-	-	-	-	4	-	-	-
Brandenburg										
1996	2 576	33	1 537	115	891	267	26 556	820	30	1
Davon:										
Januar	213	-	119	14	80	32	3 602	71	1	-
Februar	204	7	122	11	64	44	3 165	39	2	-
März	227	3	150	7	67	10	3 121	44	2	-
April	218	4	131	8	75	36	1 713	86	1	-
Mai	117	1	74	9	33	18	977	43	6	-
Juni	74	1	47	5	21	6	536	21	6	-
Juli	53	1	29	7	16	10	411	19	4	-
August	72	-	52	3	17	15	909	50	-	-
September	117	1	73	8	35	11	924	51	-	-
Oktober	243	2	146	9	86	19	1 422	90	1	-
November	477	2	249	17	209	35	4 133	116	7	1
Dezember	561	11	345	17	188	31	5 643	190	-	-
Bremen										
1996	39	4	9	7	19	-	354	89	-	-
Davon:										
Januar	3	-	1	1	1	-	40	-	-	-
Februar	7	-	-	-	7	-	29	-	-	-
März	3	1	-	-	2	-	40	2	-	-
April	-	-	-	-	-	-	23	3	-	-
Mai	1	-	1	-	-	-	17	3	-	-
Juni	-	-	-	-	-	-	16	4	-	-
Juli	-	-	-	-	-	-	12	-	-	-
August	-	-	-	-	-	-	14	-	-	-
September	-	-	-	-	-	-	26	10	-	-
Oktober	2	-	1	-	1	-	16	21	-	-
November	11	2	1	3	5	-	76	25	-	-
Dezember	12	1	5	3	3	-	45	21	-	-
Hamburg										
1996	197	21	55	22	99	22	287	85	7	1
Davon:										
Januar	15	4	4	1	6	1	27	7	-	-
Februar	19	2	3	3	11	2	21	-	-	-
März	15	3	4	2	6	-	20	1	-	-
April	18	2	3	4	9	2	27	17	-	-
Mai	15	-	1	-	14	1	10	-	-	-
Juni	4	1	1	-	2	-	18	-	-	-
Juli	7	-	4	2	1	-	10	-	-	-
August	5	-	3	1	1	-	11	-	-	-
September	17	3	6	3	5	2	17	5	4	1
Oktober	13	-	4	1	8	2	18	7	-	-
November	2	-	-	-	2	9	21	6	-	-
Dezember	67	6	22	5	34	3	87	42	3	-

3 Schlachtungen und Fleischerzeugung

3.2 Hausschlachtungen nach Ländern und Regierungsbezirken

Jahr Monat Regierungsbezirk	Rinder (ohne Kälber)					Kälber	Schweine	Schafe	Ziegen	Pferde
	zusammen	Ochsen	Bullen	Kühe	weibliche Rinder					
Hessen										
1996	23 719	193	11 708	1 863	9 955	442	133 046	25 737	578	-
Davon:										
Januar	2 500	21	1 140	201	1 138	35	17 151	1 521	36	-
Februar	2 351	24	1 090	159	1 078	40	14 451	1 310	21	-
März	2 455	25	1 270	185	975	31	15 921	1 727	35	-
April	1 791	17	905	156	713	39	10 062	5 871	48	-
Mai	1 294	3	647	127	517	28	7 447	1 710	38	-
Juni	759	8	406	98	247	26	4 348	1 487	33	-
Juli	662	3	387	82	190	18	4 029	1 159	27	-
August	567	1	310	82	174	16	4 386	1 280	28	-
September	1 061	10	581	137	333	36	5 616	1 580	35	-
Oktober	2 662	23	1 331	187	1 121	54	11 395	2 264	58	-
November	4 642	41	2 230	251	2 120	49	20 614	3 072	116	-
Dezember	2 975	17	1 411	198	1 349	70	17 626	2 756	103	-
RB Darmstadt	6 524	28	3 176	438	2 882	139	30 480	11 171	321	-
Gießen	7 798	91	3 904	521	3 282	113	32 197	5 934	115	-
Kassel	9 397	74	4 628	904	3 791	190	70 369	8 632	142	-
Mecklenburg - Vorpommern										
1996	1 350	1	833	121	395	193	15 353	1 263	17	3
Davon:										
Januar	99	1	60	9	29	5	1 608	44	1	-
Februar	100	-	59	15	26	15	1 934	92	1	-
März	90	-	51	5	34	19	1 294	47	-	-
April	79	-	45	9	25	15	921	78	6	-
Mai	64	-	44	4	16	6	795	47	-	-
Juni	61	-	45	6	10	8	728	62	1	-
Juli	62	-	39	-	23	6	789	59	1	-
August	50	-	38	3	9	10	535	110	2	-
September	63	-	44	11	8	9	502	184	1	-
Oktober	117	-	67	14	36	24	794	190	1	-
November	230	-	142	22	66	35	2 145	199	3	1
Dezember	335	-	199	23	113	41	3 418	151	-	2
Niedersachsen										
1996	23 699	494	9 337	2 209	11 659	798	115 657	19 980	387	22
Davon:										
Januar	2 364	39	853	285	1 187	55	15 917	1 068	5	1
Februar	2 321	48	892	307	1 074	57	13 170	854	5	2
März	2 064	30	903	205	926	91	11 552	1 038	13	2
April	1 492	35	708	130	619	48	7 627	1 990	49	-
Mai	1 101	16	514	77	494	46	6 094	1 505	54	2
Juni	686	6	333	42	305	26	4 923	798	32	5
Juli	549	6	293	38	212	41	4 597	734	29	1
August	573	6	273	54	240	24	4 287	1 042	30	-
September	1 087	19	494	98	476	55	5 776	1 482	42	2
Oktober	3 049	93	1 174	248	1 534	104	8 899	2 887	41	1
November	5 381	132	1 803	468	2 978	133	17 565	3 825	99	3
Dezember	3 032	64	1 097	257	1 614	118	15 250	2 757	48	3
RB Braunschweig	4 360	29	2 533	227	1 571	223	25 889	3 896	192	3
Hannover	4 262	80	2 274	234	1 674	165	23 384	7 368	54	8
Lüneburg	5 279	286	1 854	617	2 522	108	16 576	4 514	36	1
Weser-Ems	9 798	99	2 676	1 131	5 892	302	49 808	4 202	105	10
Nordrhein - Westfalen										
1996	18 391	119	6 951	2 184	9 137	884	38 085	29 920	252	24
Davon:										
Januar	1 935	12	746	242	935	70	5 864	1 350	4	4
Februar	1 631	12	567	217	835	71	4 256	1 504	13	4
März	1 622	13	632	205	772	90	3 501	1 444	35	1
April	1 581	16	642	208	715	54	2 813	10 593	69	-
Mai	960	5	395	147	413	49	2 004	2 181	26	2
Juni	520	1	228	61	230	33	1 467	1 097	17	1
Juli	470	1	223	88	158	27	1 096	1 162	9	-
August	556	9	274	82	191	30	1 402	1 633	20	1
September	1 028	-	457	145	426	67	1 745	1 861	16	2
Oktober	2 178	7	789	256	1 126	95	2 894	1 866	20	4
November	3 693	33	1 236	292	2 132	187	6 116	2 695	16	2
Dezember	2 217	10	762	241	1 204	111	4 927	2 534	7	3
RB Düsseldorf	1 693	17	560	384	732	79	2 451	8 782	38	5
Köln	5 648	52	1 840	751	3 005	393	5 278	8 526	61	4
Münster	2 749	-	1 423	382	944	50	8 489	4 560	91	8
Detmold	1 629	23	498	129	979	81	7 743	1 415	8	1
Arnsberg	6 672	27	2 630	538	3 477	281	14 124	6 637	54	6

StBA, FS 3, R 4, 1996

3 Schlachtungen und Fleischerzeugung

3.2 Hausschlachtungen nach Ländern und Regierungsbezirken

Jahr Monat Regierungsbezirk	Rinder (ohne Kälber)					Kälber	Schweine	Schafe	Ziegen	Pferde
	zusammen	Ochsen	Bullen	Kühe	weibliche Rinder					
Rheinland - Pfalz										
1996	14 472	131	6 571	829	6 941	781	36 712	11 461	357	14
Davon:										
Januar	1 449	23	631	79	716	63	4 994	615	23	1
Februar	1 211	6	529	71	605	66	3 709	442	7	2
März	1 477	17	695	91	674	69	4 175	646	37	-
April	1 123	12	507	91	513	69	2 887	2 559	45	1
Mai	949	6	474	55	414	61	2 417	632	40	-
Juni	494	3	233	40	218	45	1 524	475	29	3
Juli	429	-	208	40	181	33	1 261	549	32	2
August	384	-	174	48	162	38	1 106	627	7	-
September	778	5	390	51	332	35	1 721	786	32	2
Oktober	1 419	12	676	68	663	85	2 961	1 235	33	1
November	2 792	33	1 245	115	1 399	99	5 220	1 619	36	-
Dezember	1 967	14	809	80	1 064	118	4 737	1 276	36	2
RB Koblenz	6 052	57	2 543	504	2 948	419	11 592	4 449	175	9
Trier	5 089	63	2 309	159	2 558	142	9 024	2 204	64	1
Rheinhausen-Pfalz	3 331	11	1 719	166	1 435	220	16 096	4 808	118	4
Saarland										
1996	3 645	12	2 688	207	738	336	3 194	1 705	29	4
Davon:										
Januar	375	1	262	21	91	26	492	103	2	1
Februar	317	4	218	26	69	35	314	93	-	-
März	401	1	287	23	90	39	365	118	5	-
April	401	2	286	12	101	28	286	375	2	-
Mai	259	1	168	21	69	26	259	251	4	-
Juni	155	-	123	12	20	8	203	127	5	1
Juli	122	-	95	14	13	11	171	95	3	-
August	109	-	80	12	17	11	106	96	5	-
September	203	1	158	16	28	29	128	83	2	-
Oktober	270	-	201	11	58	24	198	128	-	-
November	555	-	451	20	84	34	342	146	-	1
Dezember	478	2	359	19	98	65	330	90	1	1
Sachsen										
1996	5 824	97	3 189	731	1 807	3 319	23 162	11 777	151	7
Davon:										
Januar	355	-	179	54	122	213	2 843	989	8	2
Februar	410	7	224	52	127	225	2 825	817	15	2
März	579	16	305	66	192	291	3 005	798	5	-
April	568	18	337	55	158	315	1 919	537	12	-
Mai	373	5	211	62	95	304	1 205	339	5	-
Juni	189	4	89	39	57	149	782	204	2	-
Juli	192	2	116	32	42	148	697	157	4	-
August	193	-	98	42	53	197	761	201	2	-
September	384	2	213	59	110	270	970	594	17	-
Oktober	794	6	490	81	217	363	1 668	1 967	26	1
November	1 072	19	568	117	368	411	3 592	3 462	40	1
Dezember	715	18	359	72	266	433	2 895	1 712	15	1
Sachsen - Anhalt										
1996	1 506	12	948	84	462	134	33 202	629	29	13
Davon:										
Januar	125	1	79	11	34	12	5 177	55	2	2
Februar	117	1	70	9	37	22	4 244	42	1	1
März	184	-	125	8	51	11	4 025	55	8	2
April	122	-	83	7	32	12	2 088	58	1	1
Mai	83	1	55	4	23	3	748	26	3	-
Juni	33	-	22	3	8	3	644	14	-	2
Juli	23	1	18	2	2	2	238	18	-	-
August	16	1	12	-	3	2	300	15	-	1
September	25	-	17	-	8	4	317	48	5	-
Oktober	139	2	84	2	51	14	1 894	84	6	-
November	304	2	184	18	100	23	6 747	108	2	1
Dezember	335	3	199	20	113	26	6 780	106	1	3

3 Schlachtungen und Fleischerzeugung

3.2 Hausschlachtungen nach Ländern und Regierungsbezirken

Jahr Monat Regierungsbezirk	Rinder (ohne Kälber)					Kälber	Schweine	Schafe	Ziegen	Pferde
	zusammen	Ochsen	Bullen	Kühe	weibliche Rinder					
Schleswig - Holstein										
1996	4 662	188	668	418	3 388	58	7 871	10 377	87	1
Davon:										
Januar	379	12	56	38	273	-	916	709	1	-
Februar	334	11	54	49	220	1	731	364	2	-
März	336	14	52	60	210	5	746	648	2	-
April	370	4	47	41	278	3	489	1 222	14	-
Mai	283	17	58	34	174	2	438	678	10	-
Juni	123	6	15	15	87	3	298	525	10	-
Juli	151	4	26	8	113	3	443	824	5	-
August	166	4	23	9	130	5	365	903	9	-
September	333	10	44	28	251	4	507	1 095	24	-
Oktober	712	32	87	37	556	10	685	1 176	5	-
November	1 000	42	126	65	767	14	1 390	1 290	-	1
Dezember	475	32	80	34	329	8	863	943	5	-
Thüringen										
1996	4 291	10	2 457	545	1 279	481	46 845	2 795	56	29
Davon:										
Januar	444	5	243	53	143	42	7 627	273	8	2
Februar	424	1	235	53	135	34	6 887	228	2	7
März	436	-	226	58	152	44	5 224	219	6	3
April	357	1	216	56	84	47	2 587	350	7	2
Mai	158	1	91	25	41	32	802	179	-	2
Juni	71	-	42	14	15	21	493	63	3	-
Juli	93	-	57	19	17	18	317	78	5	2
August	61	-	34	9	18	13	390	51	-	1
September	97	-	69	10	18	30	459	93	2	2
Oktober	335	2	213	35	85	48	2 547	234	2	1
November	859	-	481	104	274	57	9 194	543	5	3
Dezember	956	-	550	109	297	95	10 318	484	16	4
Nachrichtlich:										
Früheres Bundesgebiet										
1993/95	133 308	2 090	48 344	17 035	65 840	19 104	937 012	205 502	6 829	198
1988	96 273	468	28 108	18 370	49 327	16 201	1 384 986	179 778	4 933	197
1989	90 508	526	27 372	17 047	45 563	14 319	1 185 716	175 712	5 358	223
1990	106 248	624	31 788	19 574	54 262	17 799	1 123 341	210 549	5 771	227
1991	137 065	858	40 557	23 001	72 649	27 737	1 052 342	233 946	6 849	238
1992	132 340	1 251	41 131	18 794	71 164	22 500	976 527	224 413	7 117	174
1993	131 211	1 699	44 263	17 573	67 676	20 363	1 027 438	218 680	6 873	205
1994	132 152	2 070	48 178	17 278	64 626	17 989	941 407	204 464	6 995	184
1995	136 562	2 502	52 590	16 253	65 217	18 960	842 190	193 362	6 620	204
1996	159 353	3 360	61 026	18 185	76 782	27 742	754 469	192 055	6 629	201
Davon (1996):										
Januar	14 696	332	5 558	1 668	7 138	1 996	100 469	10 016	281	12
Februar	13 523	283	5 068	1 637	6 535	1 873	81 054	8 569	230	15
März	14 996	370	5 956	1 690	6 980	2 581	82 014	11 917	506	12
April	12 902	339	5 160	1 596	5 807	2 172	53 203	43 637	1 221	11
Mai	10 462	177	4 235	1 309	4 741	2 198	45 201	13 280	761	16
Juni	6 788	123	2 759	1 021	2 885	1 916	32 273	9 741	473	19
Juli	8 443	115	2 651	1 034	2 643	1 914	31 586	9 785	462	19
August	5 715	108	2 291	977	2 339	1 783	27 949	10 490	480	16
September	9 429	197	3 861	1 341	4 030	2 112	36 307	13 347	542	17
Oktober	17 541	386	6 580	1 881	8 694	2 777	56 935	18 710	528	25
November	27 928	565	10 034	2 286	15 043	3 057	108 678	22 722	648	16
Dezember	18 930	365	6 873	1 745	9 947	3 363	98 800	19 841	497	23
Neue Länder und Berlin - Ost										
1993/95	8 445	88	4 520	987	2 850	2 894	202 058	17 510	373	30
1988	-	-	-	-	-	-	-	-	-	-
1989	-	-	-	-	-	-	-	-	-	-
1990	-	-	-	-	-	-	-	-	-	-
1991	19 297	145	8 124	2 348	8 680	9 811	405 110	30 957	435	38
1992	9 700	100	4 905	1 095	3 600	3 840	249 764	16 986	345	31
1993	7 672	77	4 049	817	2 729	3 157	240 658	18 783	372	42
1994	8 249	113	4 329	995	2 812	2 683	204 810	17 038	350	28
1995	9 414	74	5 183	1 148	3 009	2 842	160 707	16 709	398	19
1996	15 547	153	8 964	1 596	4 834	4 394	145 118	17 284	283	53
Davon (1996):										
Januar	1 236	7	680	141	408	304	20 857	1 432	20	6
Februar	1 255	16	710	140	389	340	18 955	1 218	21	10
März	1 516	19	857	144	496	375	16 669	1 163	21	5
April	1 344	23	812	135	374	425	9 228	1 109	27	3
Mai	795	8	475	104	208	363	4 527	634	14	2
Juni	428	5	245	67	111	187	3 183	364	12	2
Juli	423	4	259	60	100	184	2 452	331	14	2
August	392	1	234	57	100	237	2 895	427	4	2
September	686	3	416	88	179	324	3 172	970	25	2
Oktober	1 628	12	1 000	141	475	468	8 315	2 565	36	2
November	2 942	23	1 624	278	1 017	561	25 811	4 428	57	7
Dezember	2 902	32	1 652	241	977	626	29 054	2 643	32	10

StBA, FS 3, R 4, 1996

3 Schlachtungen und Fleischerzeugung

3.3 Gesamtschlachtmenge aus Gewerblichen Schlachtungen *) Tonnen

Jahr Monat	Schlacht- menge insgesamt	Rinder (ohne Kälber)					Kälber	Schweine	Schafe	Ziegen	Pferde
		zusammen	Ochsen	Bullen	Kühe	weibliche Rinder					
Deutschland											
1993/95	5 017 231	1 380 750	12 673	733 986	452 734	181 357	61 648	3 554 979	15 343	81	4 430
1988	-	-	-	-	-	-	-	-	-	-	-
1989	-	-	-	-	-	-	-	-	-	-	-
1990	-	-	-	-	-	-	-	-	-	-	-
1991	5 928 126	2 059 858	15 570	1 075 170	645 100	324 018	72 686	3 769 757	21 127	61	4 637
1992	5 364 976	1 719 025	15 416	932 872	509 777	260 960	64 768	3 559 337	17 104	68	4 676
1993	5 200 495	1 496 390	12 959	794 129	481 837	207 464	63 513	3 620 123	15 889	77	4 504
1994	4 966 757	1 343 022	13 024	711 477	442 522	175 999	63 214	3 540 409	15 603	82	4 427
1995	4 884 441	1 302 837	12 036	696 352	433 843	160 607	58 216	3 504 406	14 536	85	4 361
1996	4 992 079	1 363 139	13 562	708 038	462 590	178 949	61 400	3 547 444	15 310	85	4 701
Davon (1996):											
Januar	432 443	115 731	825	55 476	43 148	16 283	4 799	310 480	1 082	2	348
Februar	390 563	105 708	937	52 472	37 536	14 763	4 866	278 644	1 026	3	315
März	409 225	105 747	900	52 402	37 540	14 904	5 605	296 133	1 359	8	373
April	393 052	83 492	1 327	45 380	26 293	10 492	5 013	301 864	2 240	19	425
Mai	420 700	115 882	368	67 172	34 195	14 148	5 344	297 796	1 271	8	398
Juni	374 886	98 162	369	56 045	30 660	11 088	4 495	270 799	1 094	7	330
Juli	424 870	117 428	479	68 467	35 731	12 751	5 132	300 788	1 140	6	377
August	404 253	113 104	593	62 336	37 394	12 782	4 708	284 966	1 093	6	376
September	433 806	130 858	2 418	69 666	43 152	15 622	5 011	296 271	1 230	8	428
Oktober	456 916	138 643	3 698	67 592	48 679	18 674	5 575	310 973	1 243	8	474
November	446 527	128 916	1 130	58 593	48 600	20 593	5 020	310 378	1 160	6	446
Dezember	404 837	109 468	519	52 438	39 660	16 851	5 831	287 750	1 373	4	411
Baden - Württemberg											
1996	481 525	201 850	669	97 135	75 235	28 811	5 038	271 942	2 355	20	318
Davon:											
Januar	43 368	18 287	61	8 093	7 359	2 775	404	24 513	135	1	28
Februar	36 522	15 138	80	7 244	5 553	2 261	350	20 842	173	1	18
März	40 280	16 718	70	7 939	6 166	2 543	486	22 828	221	1	26
April	38 305	13 400	65	6 854	4 733	1 748	417	24 054	398	3	33
Mai	40 565	17 000	45	9 241	5 498	2 217	382	22 970	187	2	25
Juni	37 571	15 356	38	7 915	5 481	1 923	358	21 668	166	2	21
Juli	41 839	17 759	43	9 312	6 209	2 194	398	23 488	165	2	28
August	35 166	15 036	36	7 602	5 579	1 819	338	19 663	107	1	20
September	42 144	18 355	47	8 971	6 891	2 445	445	23 122	189	2	31
Oktober	43 768	19 478	57	8 751	7 768	2 902	441	23 628	189	3	30
November	42 238	18 827	66	7 924	7 646	3 191	451	22 745	186	2	28
Dezember	39 757	16 497	63	7 288	6 353	2 793	569	22 422	239	1	30
Bayern											
1996	868 888	388 291	2 665	189 351	140 055	56 221	7 813	470 868	1 137	21	758
Davon:											
Januar	76 602	34 946	197	16 663	13 112	4 974	614	40 912	71	1	58
Februar	65 276	29 579	234	14 154	10 866	4 324	534	35 047	60	0	56
März	70 619	32 094	207	15 573	11 588	4 726	624	37 741	100	1	58
April	67 921	25 454	273	13 891	7 879	3 411	746	41 426	216	7	71
Mai	77 116	35 723	137	19 169	11 567	4 850	660	40 564	103	2	64
Juni	64 958	28 572	164	14 139	10 210	4 059	538	35 721	72	2	54
Juli	78 195	36 080	249	18 833	12 127	4 871	643	41 327	77	2	68
August	67 047	30 356	183	15 043	11 078	4 052	511	36 067	66	1	45
September	75 101	34 366	308	16 773	12 416	4 869	625	39 951	80	1	76
Oktober	78 768	36 192	251	16 319	14 126	5 496	759	41 650	92	1	74
November	72 636	31 895	230	13 875	12 478	5 312	651	39 927	86	1	75
Dezember	74 648	33 035	231	14 918	12 609	5 277	908	40 535	112	1	58
Berlin											
1996	2 877	2 463	9	964	1 389	101	14	364	35	1	-
Davon:											
Januar	786	749	3	206	510	30	1	29	7	0	-
Februar	624	592	0	233	335	23	1	23	8	0	-
März	682	644	1	233	387	23	1	28	8	1	-
April	51	22	-	10	10	1	2	25	3	0	-
Mai	65	28	-	15	12	1	1	35	1	0	-
Juni	53	22	-	12	10	0	1	28	1	0	-
Juli	49	21	-	13	8	0	0	26	1	0	-
August	43	12	-	6	5	1	0	29	1	0	-
September	45	19	4	8	6	0	-	26	1	0	-
Oktober	58	27	1	12	13	2	1	29	1	0	-
November	238	198	-	134	51	12	-	37	2	0	-
Dezember	184	130	-	81	42	7	5	48	1	-	-

*) Von Tieren aus dem Inland und dem Ausland.

3 Schlachtungen und Fleischerzeugung

3.3 Gesamtschlachtmenge aus Gewerblichen Schlachtungen *) Tonnen

Jahr Monat	Schlacht- menge insgesamt	Rinder (ohne Kälber)					Kälber	Schweine	Schafe	Ziegen	Pferde
		zusammen	Ochsen	Bullen	Kühe	weibliche Rinder					
Brandenburg											
1996	134 414	21 256	123	11 421	7 313	2 399	284	112 483	236	1	154
Davon:											
Januar	12 486	1 888	8	841	719	320	10	10 560	13	-	15
Februar	10 951	1 503	3	782	623	96	8	9 421	8	-	10
März	11 542	1 550	3	954	508	84	11	9 946	21	0	14
April	11 548	1 325	51	680	489	105	11	10 160	41	0	12
Mai	11 531	1 893	8	1 060	642	182	21	9 573	30	-	14
Juni	10 292	1 663	5	950	563	145	31	8 565	24	0	10
Juli	11 003	1 923	3	1 141	578	201	24	9 024	16	0	15
August	10 902	1 788	15	997	568	208	24	9 067	12	0	11
September	11 055	2 094	4	1 166	678	247	28	8 908	12	-	14
Oktober	11 238	2 044	5	1 062	706	272	32	9 129	21	0	13
November	11 776	1 979	14	958	683	323	44	9 722	17	0	15
Dezember	10 089	1 608	3	830	558	217	41	8 407	21	-	11
Bremen											
1996	47 115	23 814	1 630	12 989	6 301	2 895	1 910	21 309	34	-	48
Davon:											
Januar	3 565	1 532	20	804	492	216	0	2 028	0	-	4
Februar	3 282	1 492	13	733	504	241	102	1 685	0	-	3
März	3 482	1 367	28	740	414	186	275	1 831	5	-	3
April	3 201	1 153	129	639	265	121	152	1 888	6	-	3
Mai	3 726	1 732	4	1 134	380	214	156	1 833	1	-	4
Juni	3 517	1 748	12	1 261	315	159	211	1 554	-	-	4
Juli	3 855	1 962	6	1 389	406	161	174	1 706	9	-	4
August	4 008	2 133	40	1 343	509	241	194	1 669	9	-	3
September	4 730	2 885	462	1 421	667	334	159	1 680	1	-	5
Oktober	5 184	3 433	771	1 414	874	373	167	1 580	1	-	4
November	4 861	2 652	124	1 223	887	418	133	2 071	1	-	5
Dezember	3 703	1 726	21	887	588	231	189	1 782	1	-	5
Hamburg											
1996	4 723	2 956	99	859	1 331	667	286	1 461	20	0	-
Davon:											
Januar	1 748	904	32	219	463	190	280	563	1	-	-
Februar	306	204	1	58	96	49	0	101	1	-	-
März	254	196	7	80	69	40	-	57	1	-	-
April	266	148	6	73	43	27	0	110	7	-	-
Mai	230	149	4	30	76	39	1	78	2	-	-
Juni	217	141	1	55	59	25	0	75	1	-	-
Juli	247	166	7	64	58	38	0	81	0	0	-
August	260	185	5	77	63	40	0	73	1	-	-
September	305	214	6	67	90	50	0	89	2	-	-
Oktober	346	268	20	55	132	61	2	76	1	-	-
November	292	221	6	47	115	53	1	68	1	-	-
Dezember	252	160	4	34	66	55	1	90	2	-	-
Hessen											
1996	133 592	29 152	54	20 241	5 202	3 655	315	100 041	3 838	3	243
Davon:											
Januar	10 762	2 436	5	1 655	429	346	20	7 932	358	0	16
Februar	10 123	2 398	11	1 673	425	288	24	7 394	287	0	21
März	10 987	2 566	4	1 783	441	338	31	7 983	384	0	22
April	11 456	1 943	5	1 394	288	256	31	8 907	554	1	20
Mai	10 860	2 342	2	1 671	385	285	24	8 135	337	0	21
Juni	10 000	2 047	2	1 531	315	199	18	7 618	297	0	20
Juli	11 128	2 220	1	1 653	361	205	19	8 545	324	0	20
August	10 375	2 235	1	1 644	379	211	13	7 855	254	0	18
September	11 766	2 608	6	1 899	463	241	15	8 823	297	0	23
Oktober	11 938	2 781	5	1 791	567	418	35	8 859	238	0	25
November	11 222	2 504	8	1 690	398	408	19	8 495	190	0	13
Dezember	12 976	3 071	3	1 858	750	460	67	9 494	320	0	25
Mecklenburg - Vorpommern											
1996	72 216	35 773	351	15 638	16 637	3 148	87	36 265	24	1	66
Davon:											
Januar	5 653	2 722	40	887	1 527	268	11	2 916	1	0	4
Februar	5 323	2 693	42	979	1 396	276	21	2 605	0	0	4
März	5 515	2 489	27	894	1 359	210	14	3 006	1	0	4
April	4 519	2 161	84	867	1 053	158	9	2 337	7	0	6
Mai	5 941	2 910	4	1 515	1 168	223	9	3 016	2	0	4
Juni	6 084	3 077	12	1 845	1 046	173	2	3 000	1	-	4
Juli	6 726	3 069	5	1 729	1 127	208	3	3 647	2	0	6
August	6 577	3 280	28	1 430	1 499	323	3	3 287	3	0	4
September	6 608	3 326	31	1 459	1 515	321	4	3 265	2	-	11
Oktober	6 676	3 643	49	1 641	1 655	298	2	3 022	2	0	8
November	6 957	3 584	22	1 334	1 866	361	5	3 359	3	-	7
Dezember	5 636	2 821	7	1 058	1 428	328	4	2 806	1	-	5

*) Von Tieren aus dem Inland und dem Ausland.

StBA, FS 3, R 4, 1996

3 Schlachtungen und Fleischherzeugung

3.3 Gesamtschlachtmenge aus Gewerblichen Schlachtungen *) Tonnen

Jahr Monat	Schlacht- menge insgesamt	Rinder (ohne Kälber)					Kälber	Schweine	Schafe	Ziegen	Pferde
		zusammen	Ochsen	Bullen	Kühe	weibliche Rinder					
Niedersachsen											
1996	1 120 424	216 880	3 951	121 597	70 515	20 817	17 026	884 804	874	3	836
Davon:											
Januar	96 398	16 939	169	8 470	6 532	1 768	1 240	78 100	64	0	55
Februar	89 235	17 269	271	8 184	6 767	2 047	1 553	70 309	48	0	56
März	91 287	15 092	255	7 085	6 040	1 711	1 587	74 494	49	0	64
April	87 344	12 618	407	6 782	4 205	1 225	1 418	73 128	107	0	72
Mai	92 392	17 659	75	11 242	4 922	1 420	1 580	73 017	63	0	73
Juni	85 772	15 193	57	10 054	4 020	1 062	1 335	69 130	51	0	63
Juli	94 853	18 078	73	12 189	4 679	1 137	1 454	75 202	60	0	59
August	92 853	19 646	119	12 241	5 765	1 522	1 370	71 687	75	0	74
September	97 601	22 823	784	13 346	6 780	1 913	1 184	73 441	84	0	68
Oktober	102 275	23 882	1 369	13 130	7 163	2 219	1 484	76 734	86	0	89
November	101 810	21 927	302	10 537	8 174	2 914	1 253	78 449	90	1	91
Dezember	88 605	15 754	70	8 337	5 467	1 879	1 568	71 114	96	1	72
Nordrhein - Westfalen											
1996	1 332 785	241 315	1 568	139 551	67 192	33 004	26 843	1 060 470	3 174	15	969
Davon:											
Januar	116 495	20 967	163	11 379	6 316	3 109	2 131	93 134	190	0	72
Februar	107 842	20 116	169	11 417	5 484	3 047	2 160	85 313	195	2	57
März	110 624	18 577	173	10 277	5 293	2 835	2 423	89 277	265	1	81
April	106 326	14 126	163	8 427	3 581	1 955	2 102	89 476	531	1	90
Mai	111 504	20 474	51	13 229	4 426	2 768	2 334	88 356	265	2	74
Juni	96 522	16 264	38	10 123	4 225	1 878	1 885	78 087	227	1	58
Juli	110 925	20 042	51	13 260	4 749	1 982	2 291	88 331	189	0	72
August	110 311	20 740	84	12 656	5 713	2 288	2 107	87 146	236	2	79
September	113 668	23 377	201	13 772	6 650	2 753	2 371	87 589	240	2	89
Oktober	122 061	24 512	306	13 271	7 462	3 472	2 455	94 711	273	2	109
November	121 011	23 581	129	11 840	7 738	3 874	2 289	94 789	271	1	79
Dezember	105 497	18 540	42	9 899	5 554	3 045	2 296	84 261	293	1	107
Rheinland - Pfalz											
1996	154 728	37 160	190	18 625	13 455	4 890	292	116 300	691	6	280
Davon:											
Januar	12 654	3 054	12	1 591	1 052	399	17	9 515	49	0	19
Februar	11 507	2 848	18	1 432	999	399	25	8 568	50	0	16
März	12 921	3 211	33	1 666	1 038	475	26	9 591	67	1	26
April	12 020	2 324	27	1 313	675	308	21	9 553	95	1	26
Mai	13 275	3 165	11	1 621	1 139	394	20	10 002	62	0	26
Juni	11 600	2 504	6	1 338	886	275	13	9 015	48	1	20
Juli	13 128	2 861	11	1 533	1 036	280	14	10 180	51	1	22
August	12 832	2 983	15	1 478	1 154	335	19	9 761	43	0	25
September	13 488	3 355	15	1 680	1 286	374	24	10 031	53	0	24
Oktober	13 999	3 722	16	1 691	1 550	465	28	10 169	56	1	25
November	14 167	3 757	14	1 716	1 397	629	33	10 297	52	1	26
Dezember	13 136	3 377	13	1 566	1 243	556	51	9 618	65	0	25
Saarland											
1996	4 088	1 689	5	1 387	182	115	49	2 270	45	0	34
Davon:											
Januar	309	120	-	105	10	5	2	181	2	-	3
Februar	261	105	-	86	11	8	2	151	2	-	1
März	330	142	-	127	9	6	3	179	3	-	3
April	343	122	1	103	10	8	4	206	8	-	4
Mai	316	129	-	102	18	9	3	178	3	-	3
Juni	298	108	-	92	11	5	1	184	3	-	2
Juli	354	130	-	116	10	4	2	215	4	0	3
August	298	117	0	81	31	5	2	172	3	-	3
September	411	183	0	155	19	8	4	216	4	0	4
Oktober	366	173	1	137	16	20	4	181	4	-	3
November	413	193	1	149	18	26	10	203	4	0	2
Dezember	389	167	1	134	19	12	12	202	5	0	2
Sachsen											
1996	94 686	19 897	88	12 855	5 848	1 107	314	74 120	168	9	178
Davon:											
Januar	7 372	1 193	7	701	400	84	13	6 144	10	0	12
Februar	6 856	1 328	13	777	447	90	18	5 480	13	0	17
März	7 373	1 353	10	820	426	96	29	5 959	16	2	15
April	7 837	1 010	11	709	238	53	25	6 760	22	5	15
Mai	7 852	1 468	7	1 088	303	70	25	6 327	16	0	16
Juni	7 181	1 538	3	1 213	289	33	13	5 609	6	1	14
Juli	7 935	1 600	4	1 165	380	51	15	6 301	6	0	13
August	8 182	1 996	5	1 332	579	80	27	6 131	11	0	17
September	8 558	2 336	6	1 631	609	90	41	6 150	15	0	16
Oktober	9 179	2 310	11	1 318	844	136	40	6 800	16	0	13
November	8 737	2 103	6	1 149	770	177	24	6 563	24	0	23
Dezember	7 624	1 664	4	953	561	146	43	5 895	13	0	8

*) Von Tieren aus dem Inland und dem Ausland.

StBA, FS 3, R 4, 1996

3 Schlachtungen und Fleischerzeugung

3.3 Gesamtschlachtmenge aus Gewerblichen Schlachtungen *)
Tonnen

Jahr Monat	Schlacht- menge insgesamt	Rinder (ohne Kälber)					Kälber	Schweine	Schafe	Ziegen	Pferde
		zusammen	Ochsen	Bullen	Kühe	weibliche Rinder					
Sachsen - Anhalt											
1996	178 294	9 355	15	4 560	4 241	538	19	168 599	27	0	294
Davon:											
Januar	14 624	514	1	250	248	15	0	14 086	2	-	22
Februar	13 436	669	-	352	294	23	2	12 744	2	0	19
März	14 122	468	0	222	218	27	1	13 628	3	0	23
April	14 594	440	2	239	173	26	1	14 122	6	0	26
Mai	15 806	947	0	490	409	48	1	14 830	1	-	27
Juni	14 157	753	-	360	355	38	1	13 381	1	0	22
Juli	15 271	869	3	433	404	28	1	14 376	1	-	24
August	14 924	917	2	425	441	48	1	13 983	2	-	21
September	15 861	1 000	1	463	476	60	2	14 832	2	0	24
Oktober	15 617	1 016	-	470	469	77	1	14 570	2	0	28
November	15 487	958	5	460	411	83	3	14 491	2	-	33
Dezember	14 395	804	1	397	343	63	4	13 558	4	-	25
Schleswig - Holstein											
1996	237 069	114 641	2 086	50 790	42 092	19 673	993	118 358	2 573	4	499
Davon:											
Januar	18 717	8 139	101	2 736	3 595	1 707	44	10 324	173	0	38
Februar	18 434	8 348	80	3 382	3 366	1 520	61	9 817	173	0	35
März	18 414	7 920	70	3 092	3 236	1 522	79	10 182	203	0	30
April	17 228	6 678	86	3 103	2 443	1 045	65	10 205	233	0	46
Mai	19 505	8 911	18	4 543	2 971	1 378	118	10 240	189	1	45
Juni	17 629	8 009	31	4 427	2 501	1 049	84	9 309	191	0	35
Juli	19 430	9 226	20	4 719	3 154	1 332	88	9 840	234	0	41
August	20 216	10 157	57	5 050	3 503	1 546	95	9 648	264	0	53
September	21 831	12 226	540	5 897	3 954	1 835	100	9 223	241	1	40
Oktober	24 449	13 533	827	5 650	4 682	2 375	108	10 499	257	0	52
November	23 438	12 791	200	4 739	5 169	2 683	91	10 286	222	0	47
Dezember	17 778	8 703	55	3 451	3 517	1 679	60	8 783	193	0	37
Thüringen											
1996	124 655	16 646	61	10 075	5 601	909	119	107 788	78	0	23
Davon:											
Januar	10 905	1 343	6	878	383	76	12	9 542	5	-	2
Februar	10 586	1 428	2	984	371	71	8	9 143	5	-	2
März	10 794	1 360	13	916	349	82	15	9 405	11	-	3
April	10 092	568	18	297	208	45	10	9 505	7	-	2
Mai	10 012	1 352	1	1 020	280	51	9	8 641	8	0	2
Juni	9 035	1 168	1	729	375	63	5	7 855	5	0	2
Juli	9 931	1 422	3	916	444	59	7	8 498	3	-	2
August	10 260	1 523	2	932	525	63	4	8 725	6	0	2
September	10 634	1 693	4	957	652	80	8	8 924	6	0	2
Oktober	10 992	1 632	9	881	652	90	14	9 338	6	-	2
November	11 245	1 747	2	816	800	128	11	9 477	7	0	2
Dezember	10 169	1 411	2	747	561	101	15	8 734	8	0	2

*) Von Tieren aus dem Inland und dem Ausland.

StBA, FS 3, R 4, 1996

3 Schlachtungen und Fleischerzeugung

3.3 Gesamtschlachtmenge aus Gewerblichen Schlachtungen *)
Tonnen

Jahr Monat	Schlacht- menge insgesamt	Rinder (ohne Kälber)					Kälber	Schweine	Schafe	Ziegen	Pferde	
		zusammen	Ochsen	Bullen	Kühe	weibliche Rinder						
Nachrichtlich:												
Früheres Bundesgebiet												
1993/95	4 463 101	1 293 021	12 176	685 839	419 659	175 347	60 805	3 090 630	14 783	76	3 786	
1988	4 799 822	1 499 813	16 248	866 789	401 373	215 403	78 704	3 201 071	15 928	55	4 252	
1989	4 608 807	1 485 524	15 064	849 161	411 456	209 842	61 969	3 040 350	16 820	53	4 090	
1990	5 025 987	1 696 724	15 867	942 828	499 130	238 899	62 273	3 242 524	20 442	62	3 962	
1991	5 224 023	1 909 312	15 422	999 291	596 341	298 258	69 896	3 221 674	19 152	58	3 932	
1992	4 841 380	1 634 072	15 198	880 123	489 297	249 454	63 776	3 123 171	16 297	64	4 000	
1993	4 701 855	1 420 832	12 565	749 569	457 043	201 656	62 667	3 199 229	15 206	73	3 847	
1994	4 400 817	1 251 042	12 527	662 014	406 742	169 760	62 246	3 068 578	15 081	78	3 792	
1995	4 286 631	1 207 187	11 436	645 935	395 191	154 625	57 503	3 004 083	14 061	79	3 719	
1996	4 387 676	1 260 160	12 924	653 456	422 936	170 844	60 576	3 048 104	14 776	74	3 985	
Davon (1996):												
Januar	381 393	108 066	762	51 916	39 869	15 518	4 753	267 228	1 050	2	294	
Februar	343 400	98 083	877	48 595	34 404	14 207	4 810	239 244	997	3	263	
März	359 864	98 522	847	48 591	34 679	14 405	5 535	254 181	1 307	6	314	
April	344 450	77 983	1 162	42 585	24 131	10 104	4 957	258 975	2 157	14	365	
Mai	369 542	107 309	347	61 935	31 393	13 574	5 279	255 399	1 213	7	335	
Juni	328 128	89 961	348	50 945	28 033	10 635	4 443	232 383	1 057	6	278	
Juli	373 994	108 542	461	63 079	32 797	12 204	5 082	258 935	1 113	5	317	
August	353 392	103 597	541	57 217	33 780	12 059	4 649	243 761	1 060	5	321	
September	381 083	120 407	2 372	63 989	39 222	14 824	4 929	254 187	1 192	8	361	
Oktober	403 202	127 994	3 624	62 218	44 352	17 801	5 485	268 109	1 196	8	410	
November	392 314	118 542	1 080	53 874	44 069	19 519	4 932	267 359	1 107	6	367	
Dezember	356 912	101 155	503	48 451	36 207	15 993	5 724	248 343	1 326	4	361	
Neue Länder und Berlin - Ost												
1993/95	554 130	87 729	497	48 147	33 075	6 010	842	464 349	560	5	644	
1988	-	-	-	-	-	-	-	-	-	-	-	
1989	-	-	-	-	-	-	-	-	-	-	-	
1990	-	-	-	-	-	-	-	-	-	-	-	
1991	704 103	150 545	148	75 878	48 759	25 760	2 791	548 084	1 975	3	705	
1992	523 597	84 953	218	52 748	20 480	11 506	992	436 165	807	4	676	
1993	498 640	75 557	394	44 561	24 794	5 809	846	420 894	683	4	656	
1994	565 940	91 980	498	49 463	35 781	6 239	968	471 830	523	4	635	
1995	597 810	95 650	600	50 416	38 651	5 982	713	500 323	476	6	642	
1996	604 403	102 979	638	54 582	39 654	8 105	824	499 339	534	11	715	
Davon (1996):												
Januar	51 051	7 665	63	3 559	3 279	764	47	43 253	31	0	55	
Februar	47 163	7 625	60	3 877	3 133	556	56	39 400	29	0	53	
März	49 361	7 225	53	3 810	2 862	499	70	41 952	52	2	59	
April	48 602	5 509	165	2 795	2 162	388	56	42 889	83	5	60	
Mai	51 158	8 574	21	5 177	2 802	574	66	42 397	58	0	63	
Juni	46 758	8 201	21	5 100	2 627	452	53	38 416	36	1	52	
Juli	50 876	8 886	18	5 388	2 934	547	49	41 853	28	1	60	
August	50 861	9 507	52	5 119	3 614	722	59	41 205	33	0	55	
September	52 722	10 451	46	5 677	3 930	798	83	42 084	37	0	67	
Oktober	53 714	10 649	74	5 375	4 327	873	90	42 864	47	1	64	
November	54 213	10 373	50	4 719	4 531	1 074	88	43 619	53	0	79	
Dezember	47 925	8 313	16	3 987	3 453	857	108	39 407	47	0	50	

*) Von Tieren aus dem Inland und dem Ausland.

3 Schlachtungen und Fleischerzeugung

3.4 Gesamtschlachtungen aus Hausschlachtungen (ohne Schweine) Tonnen

Jahr Monat	Schlacht- menge insgesamt	Rinder (ohne Kälber)				weibliche Rinder	Kälber	Schafe	Ziegen	Pferde
		zusammen	Ochsen	Bullen	Kühe					
Deutschland										
1993/95	50 128	43 328	709	18 788	5 298	18 533	2 343	4 268	130	60
1988	-	-	-	-	-	-	-	-	-	-
1989	-	-	-	-	-	-	-	-	-	-
1990	-	-	-	-	-	-	-	-	-	-
1991	53 657	44 630	325	16 299	7 056	20 950	3 532	5 291	131	73
1992	49 837	42 205	437	15 921	5 717	20 130	2 686	4 759	134	53
1993	49 506	42 317	582	17 087	5 414	19 233	2 525	4 468	130	65
1994	49 810	43 168	717	18 812	5 394	18 245	2 265	4 188	132	56
1995	51 069	44 500	827	20 466	5 086	18 120	2 237	4 146	126	59
1996	61 588	54 018	1 141	24 532	5 799	22 546	3 276	4 102	124	67
Davon (1996):										
Januar	5 416	4 937	111	2 223	535	2 068	234	235	5	5
Februar	5 071	4 622	103	2 053	530	1 936	227	211	5	7
März	5 763	5 182	127	2 426	545	2 084	308	258	9	4
April	5 629	4 487	115	2 137	510	1 725	266	850	22	4
Mai	4 106	3 570	59	1 688	423	1 400	257	260	14	5
Juni	2 711	2 289	42	1 076	325	846	213	195	9	6
Juli	2 593	2 166	39	1 031	324	772	213	200	9	6
August	2 341	1 910	35	892	302	681	204	213	9	5
September	3 701	3 148	67	1 501	415	1 165	254	284	10	5
Oktober	6 577	5 799	128	2 573	581	2 517	335	426	10	7
November	10 226	9 301	194	3 994	734	4 380	372	533	13	6
Dezember	7 455	6 607	122	2 938	574	2 973	392	437	10	9
Baden - Württemberg										
1996	9 735	8 234	99	3 349	731	4 055	783	678	36	3
Davon:										
Januar	827	733	10	301	58	364	55	38	2	0
Februar	760	661	5	264	57	334	57	40	2	-
März	947	823	14	343	68	397	78	43	2	-
April	947	735	13	326	69	327	63	141	7	1
Mai	710	616	4	284	61	267	56	35	3	0
Juni	448	365	3	156	44	161	47	34	3	-
Juli	455	369	2	158	52	157	50	34	2	0
August	355	276	2	115	38	121	46	31	2	1
September	640	525	8	235	55	227	63	49	3	0
Oktober	1 022	876	12	349	74	441	73	69	3	-
November	1 527	1 337	17	477	87	756	101	85	4	0
Dezember	1 096	918	9	339	67	503	96	79	3	0
Bayern										
1996	16 722	13 860	613	4 941	2 444	5 862	1 760	1 017	52	33
Davon:										
Januar	1 245	1 068	63	373	189	443	128	47	2	1
Februar	1 181	1 025	52	356	191	425	111	42	2	2
März	1 515	1 273	75	421	216	561	164	71	4	2
April	1 607	1 212	68	428	223	493	143	238	11	2
Mai	1 413	1 177	38	437	203	499	150	76	7	3
Juni	1 133	928	30	358	188	353	138	61	3	2
Juli	1 114	912	31	351	179	351	133	61	4	4
August	973	780	26	301	168	285	124	60	5	3
September	1 229	1 017	40	387	203	388	131	73	4	2
Oktober	1 635	1 346	57	475	245	569	178	103	3	5
November	1 934	1 670	72	566	233	799	165	93	4	2
Dezember	1 744	1 452	61	489	207	696	194	92	2	3
Berlin										
1996	0	0	-	-	-	0	-	-	-	-
Davon:										
Januar	-	-	-	-	-	-	-	-	-	-
Februar	-	-	-	-	-	-	-	-	-	-
März	-	-	-	-	-	-	-	-	-	-
April	-	-	-	-	-	-	-	-	-	-
Mai	-	-	-	-	-	-	-	-	-	-
Juni	-	-	-	-	-	-	-	-	-	-
Juli	-	-	-	-	-	-	-	-	-	-
August	-	-	-	-	-	-	-	-	-	-
September	-	-	-	-	-	-	-	-	-	-
Oktober	-	-	-	-	-	-	-	-	-	-
November	0	0	-	-	-	0	-	-	-	-
Dezember	-	-	-	-	-	-	-	-	-	-

3 Schlachtungen und Fleischerzeugung

3.4 Gesamtschlachtungen aus Hausschlachtungen (ohne Schweine)
Tonnen

Jahr Monat	Schlacht- menge insgesamt	Rinder (ohne Kälber)				weibliche Rinder	Kälber	Schafe	Ziegen	Pferde	
		zusammen	Ochsen	Bullen	Kühe						
Brandenburg											
1996	830	781	9	512	31	229	32	16	1	0	
Davon:											
Januar	69	63	-	40	4	20	4	2	0	-	
Februar	67	61	2	40	3	16	5	1	0	-	
März	72	70	1	51	2	16	1	1	0	-	
April	72	66	1	44	2	19	4	2	0	-	
Mai	40	36	0	25	2	9	2	1	0	-	
Juni	24	23	0	16	1	5	1	0	0	-	
Juli	18	16	0	10	2	4	1	0	0	-	
August	25	23	-	17	1	5	2	1	-	-	
September	38	36	0	24	2	9	1	1	-	-	
Oktober	78	74	1	48	2	22	2	2	0	-	
November	149	142	1	83	5	54	4	2	0	0	
Dezember	178	171	3	114	5	50	4	3	-	-	
Bremen											
1996	14	12	1	3	2	5	-	2	-	-	
Davon:											
Januar	1	1	-	0	0	0	-	-	-	-	
Februar	2	2	-	-	-	2	-	-	-	-	
März	1	1	0	-	-	1	-	0	-	-	
April	0	-	-	-	-	-	-	0	-	-	
Mai	0	0	-	0	-	-	-	0	-	-	
Juni	0	-	-	-	-	-	-	0	-	-	
Juli	-	-	-	-	-	-	-	-	-	-	
August	-	-	-	-	-	-	-	-	-	-	
September	0	-	-	-	-	-	-	0	-	-	
Oktober	1	1	-	0	-	0	-	1	-	-	
November	4	3	1	0	1	1	-	1	-	-	
Dezember	4	4	0	2	1	1	-	1	-	-	
Hamburg											
1996	64	58	7	19	6	27	3	2	0	0	
Davon:											
Januar	5	5	1	1	0	2	0	0	-	-	
Februar	6	6	1	1	1	3	0	-	-	-	
März	5	5	1	1	1	2	-	0	-	-	
April	6	5	1	1	1	2	0	0	-	-	
Mai	4	4	-	0	-	4	0	-	-	-	
Juni	1	1	0	0	-	1	-	-	-	-	
Juli	2	2	-	1	1	0	-	-	-	-	
August	2	2	-	1	0	0	-	-	-	-	
September	6	5	1	2	1	1	0	0	0	0	
Oktober	4	4	-	1	0	2	0	0	-	-	
November	2	1	-	-	-	1	1	0	-	-	
Dezember	21	19	2	7	1	9	0	1	0	-	
Hessen											
1996	8 067	7 356	71	4 068	513	2 703	46	655	10	-	
Davon:											
Januar	833	782	7	408	56	311	4	47	1	-	
Februar	751	709	8	388	45	268	4	37	0	-	
März	839	786	8	453	52	273	4	49	1	-	
April	724	568	4	325	42	196	5	150	1	-	
Mai	460	415	1	233	36	145	3	42	1	-	
Juni	287	245	2	148	27	68	3	39	1	-	
Juli	250	213	1	137	22	53	2	35	0	-	
August	213	179	0	110	22	47	1	33	1	-	
September	385	339	5	204	37	92	4	41	1	-	
Oktober	844	786	7	419	51	309	5	51	1	-	
November	1 501	1 425	22	759	69	576	5	69	2	-	
Dezember	981	909	5	484	56	364	8	62	2	-	
Mecklenburg - Vorpommern											
1996	434	394	0	265	31	97	17	22	0	1	
Davon:											
Januar	30	29	0	20	2	7	0	1	0	-	
Februar	33	30	-	19	4	6	2	2	0	-	
März	28	26	-	17	1	8	1	1	-	-	
April	25	22	-	15	2	6	1	1	0	-	
Mai	20	19	-	14	1	4	0	1	-	-	
Juni	21	19	-	15	2	3	1	1	0	-	
Juli	20	18	-	12	-	6	1	1	0	-	
August	18	15	-	12	1	2	1	2	0	-	
September	23	19	-	14	3	2	1	3	0	-	
Oktober	39	34	-	21	4	9	2	3	0	-	
November	74	66	-	44	6	16	4	3	0	0	
Dezember	103	97	-	62	6	28	4	3	-	1	

StBA, FS 3, R 4, 1996

3 Schlachtungen und Fleischerzeugung

3.4 Gesamtschlachtungen aus Hausschlachtungen (ohne Schweine) Tonnen

Jahr Monat	Schlacht- menge insgesamt	Rinder (ohne Kälber)				weibliche Rinder	Kälber	Schafe	Ziegen	Pferde
		zusammen	Ochsen	Bullen	Kühe					
Niedersachsen										
1996	7 752	7 239	166	3 244	640	3 189	107	393	7	6
Davon:										
Januar	717	688	13	303	84	288	7	22	0	0
Februar	763	738	21	317	92	308	8	17	0	1
März	663	630	10	319	61	241	12	20	0	1
April	520	475	11	249	38	176	6	38	1	-
Mai	388	351	5	181	22	142	6	30	1	1
Juni	238	217	2	117	12	86	3	15	1	1
Juli	196	176	2	102	11	60	5	14	1	0
August	206	181	2	95	16	68	3	21	1	-
September	376	339	6	171	28	134	7	28	1	1
Oktober	999	927	32	400	70	425	15	57	1	0
November	1 702	1 607	42	611	133	820	18	76	1	1
Dezember	984	911	19	377	73	442	15	56	1	1
Nordrhein - Westfalen										
1996	6 357	5 676	38	2 461	621	2 556	118	552	5	6
Davon:										
Januar	642	607	4	269	70	264	9	25	0	1
Februar	561	521	4	203	63	251	9	29	0	1
März	551	510	4	227	59	220	12	28	1	0
April	695	493	5	229	59	199	7	194	1	-
Mai	348	301	2	142	42	116	7	39	0	1
Juni	188	163	0	81	17	64	4	19	0	0
Juli	173	148	0	79	23	44	4	21	0	-
August	210	176	3	97	23	53	4	30	0	0
September	365	320	-	161	41	118	9	34	0	1
Oktober	708	658	2	275	72	310	13	35	0	1
November	1 185	1 108	11	432	81	584	25	51	0	1
Dezember	732	670	3	266	68	333	14	47	0	1
Rheinland - Pfalz										
1996	4 648	4 361	40	2 244	239	1 838	77	201	6	4
Davon:										
Januar	464	446	7	219	23	196	6	11	0	0
Februar	393	378	2	185	21	169	6	8	0	1
März	483	464	5	247	27	185	7	12	1	-
April	396	347	4	177	27	139	7	41	1	0
Mai	314	296	2	165	16	112	6	11	1	-
Juni	165	152	1	82	12	57	4	8	1	1
Juli	145	130	-	72	11	47	3	10	1	1
August	129	114	-	58	14	43	4	10	0	-
September	249	231	1	131	14	84	3	14	1	1
Oktober	449	416	3	224	19	169	8	23	1	0
November	854	814	10	408	32	364	10	29	1	-
Dezember	609	572	4	275	23	271	12	24	1	1
Saarland										
1996	1 316	1 244	4	984	64	193	41	29	1	1
Davon:										
Januar	132	127	0	96	6	24	3	2	0	0
Februar	114	108	1	80	8	18	4	2	-	-
März	144	137	0	106	7	24	5	2	0	-
April	146	136	1	105	4	27	3	6	0	-
Mai	94	87	0	62	6	18	3	4	0	-
Juni	58	54	-	45	4	5	1	2	0	0
Juli	46	43	-	35	4	3	1	2	0	-
August	40	37	-	29	4	4	1	2	0	-
September	75	70	0	58	5	7	4	1	0	-
Oktober	97	91	-	73	3	15	3	2	-	-
November	199	192	-	164	6	22	4	2	-	0
Dezember	172	162	1	131	6	25	8	2	0	0
Sachsen										
1996	2 217	1 704	28	1 064	188	424	236	272	3	2
Davon:										
Januar	139	103	-	61	14	29	12	23	0	1
Februar	159	121	2	75	13	31	16	21	0	1
März	202	170	4	103	17	46	19	13	0	-
April	202	173	5	116	14	37	21	8	0	-
Mai	139	113	2	73	16	22	22	5	0	-
Juni	68	55	1	31	10	13	9	4	0	-
Juli	72	57	1	39	8	9	10	4	0	-
August	78	56	-	33	11	13	17	5	0	-
September	152	110	1	70	15	24	27	14	0	-
Oktober	316	234	2	159	21	52	30	51	0	0
November	420	308	6	186	31	85	26	84	1	0
Dezember	271	203	5	118	19	61	28	40	0	0

StBA, FS 3, R 4, 1996

3 Schlachtungen und Fleischerzeugung

3.4 Gesamtschlachtungen aus Hausschlachtungen (ohne Schweine)
Tonnen

Jahr Monat	Schlacht- menge insgesamt	Rinder (ohne Kälber)				weibliche Rinder	Kälber	Schafe	Ziegen	Pferde	
		zusammen	Ochsen	Bullen	Kühe						
Sachsen - Anhalt											
1996	480	455	4	313	22	117	11	10	1	3	
Davon:											
Januar	40	38	0	26	3	8	1	1	0	1	
Februar	38	35	0	23	2	9	2	1	0	0	
März	60	57	-	43	2	13	1	1	0	1	
April	39	38	-	28	2	8	1	1	0	0	
Mai	26	25	0	18	1	6	0	0	0	-	
Juni	11	10	-	7	1	2	0	0	-	1	
Juli	8	7	0	6	1	1	0	0	-	-	
August	6	5	0	4	-	1	0	0	-	0	
September	9	8	-	6	-	2	0	1	0	-	
Oktober	43	41	1	27	1	13	1	1	0	-	
November	95	90	1	60	5	25	3	2	0	0	
Dezember	105	101	1	65	5	29	3	1	0	1	
Schleswig - Holstein											
1996	1 546	1 335	58	225	121	930	8	201	2	0	
Davon:											
Januar	124	111	4	19	11	77	-	13	0	-	
Februar	105	97	4	18	15	61	0	7	0	-	
März	111	98	4	18	18	58	1	13	0	-	
April	127	103	1	16	12	74	0	23	0	-	
Mai	94	81	5	20	10	46	0	13	0	-	
Juni	45	35	2	5	4	23	0	10	0	-	
Juli	60	44	1	9	2	31	0	16	0	-	
August	66	48	1	8	3	36	1	17	0	-	
September	120	98	3	15	8	71	1	21	0	-	
Oktober	232	207	10	29	11	157	1	24	0	-	
November	308	280	13	42	18	207	2	26	-	0	
Dezember	153	134	9	26	9	89	1	18	0	-	
Thüringen											
1996	1 406	1 310	3	840	146	322	37	51	1	8	
Davon:											
Januar	147	137	1	85	14	36	5	5	0	1	
Februar	139	131	0	82	14	34	2	4	0	2	
März	142	133	-	78	16	40	4	5	0	1	
April	123	113	0	76	15	22	4	5	0	1	
Mai	56	49	0	32	7	10	3	3	-	1	
Juni	25	23	-	15	4	4	1	1	0	-	
Juli	33	29	-	20	5	4	1	2	0	1	
August	20	19	-	12	2	5	1	1	-	0	
September	35	31	-	24	3	4	2	2	0	1	
Oktober	111	102	1	71	9	21	4	4	0	0	
November	273	258	-	162	28	69	4	10	0	1	
Dezember	301	285	-	184	29	72	7	8	0	1	

3 Schlachtungen und Fleischerzeugung

3.4 Gesamtschlachtungen aus Hausschlachtungen (ohne Schweine) Tonnen

Jahr Monat	Schlacht- menge insgesamt	Rinder (ohne Kälber)				weibliche Rinder	Kälber	Schafe	Ziegen	Pferde
		zusammen	Ochsen	Bullen	Kühe					

Nachrichtlich:

Früheres Bundesgebiet

1993/95	46 947	40 792	682	17 259	5 042	17 810	2 128	3 851	123	52
1988	33 998	28 395	152	9 758	5 199	13 286	1 769	3 693	89	53
1989	32 751	27 337	174	9 685	4 932	12 546	1 560	3 698	96	60
1990	37 784	31 416	208	11 249	5 616	14 344	1 919	4 286	103	60
1991	47 423	39 778	282	13 932	6 509	19 055	2 970	4 491	122	62
1992	46 371	39 478	406	14 358	5 444	19 270	2 433	4 287	127	45
1993	46 513	40 024	560	15 727	5 203	18 534	2 305	4 006	124	54
1994	46 654	40 654	680	17 327	5 132	17 513	2 041	3 784	126	49
1995	47 675	41 699	805	18 721	4 790	17 382	2 038	3 764	119	54
1996	56 221	49 375	1 096	21 539	5 382	21 358	2 943	3 732	119	53

Davon (1996):

Januar	4 990	4 566	108	1 992	498	1 968	212	204	5	3
Februar	4 635	4 245	98	1 814	493	1 840	200	182	4	4
März	5 259	4 726	122	2 136	507	1 961	283	238	9	3
April	5 168	4 075	108	1 858	475	1 634	235	832	22	3
Mai	3 825	3 327	56	1 525	396	1 349	230	249	14	4
Juni	2 563	2 160	41	993	308	818	201	188	9	5
Juli	2 443	2 037	38	944	308	747	199	193	8	5
August	2 194	1 792	35	814	288	656	184	205	9	4
September	3 445	2 945	66	1 364	392	1 123	222	263	10	4
Oktober	5 990	5 313	124	2 246	545	2 399	297	365	10	7
November	9 215	8 437	187	3 459	661	4 130	331	432	12	4
Dezember	6 496	5 751	113	2 395	511	2 733	348	381	9	6

Neue Länder und Berlin - Ost

1993/95	3 181	2 536	27	1 530	256	723	214	416	7	8
1988	-	-	-	-	-	-	-	-	-	-
1989	-	-	-	-	-	-	-	-	-	-
1990	-	-	-	-	-	-	-	-	-	-
1991	6 233	4 852	43	2 367	548	1 895	563	800	9	10
1992	3 467	2 727	31	1 563	273	860	253	472	6	8
1993	2 993	2 293	23	1 360	211	699	220	462	7	11
1994	3 157	2 514	37	1 484	262	732	224	404	6	7
1995	3 394	2 801	22	1 745	296	738	199	382	7	5
1996	5 366	4 644	45	2 993	417	1 189	333	370	5	14

Davon (1996):

Januar	425	370	2	231	37	100	22	31	0	2
Februar	437	377	5	239	37	97	27	29	0	3
März	504	457	5	290	38	123	25	20	0	1
April	461	412	7	279	35	92	30	18	0	1
Mai	281	243	3	163	27	51	27	10	0	1
Juni	148	129	1	83	17	27	12	6	0	1
Juli	150	128	1	87	15	24	14	7	0	1
August	147	118	0	78	15	25	20	9	0	1
September	256	203	1	137	23	42	32	21	0	1
Oktober	587	486	4	327	37	118	39	61	1	1
November	1 011	865	7	535	73	250	42	102	1	2
Dezember	959	856	9	543	63	241	44	56	1	3

3 Schlachtungen und Fleischerzeugung

3.5 Durchschnittliches Schlachtgewicht von Tieren inländischer Herkunft
kg

Jahr Monat Land	Rinder (ohne Kälber)					Kälber	Schweine 1)	Schafe	Ziegen	Pferde
	zusammen	Ochsen	Bullen	Kühe	weibliche Rinder					
Deutschland										
1993/95	319	334	355	293	272	125	91	19	18	264
1988	-	-	-	-	-	-	-	-	-	-
1989	-	-	-	-	-	-	-	-	-	-
1990	-	-	-	-	-	-	-	-	-	-
1991	303	345	339	277	260	119	89	19	18	263
1992	314	338	348	286	272	123	90	19	18	261
1993	320	339	355	294	277	125	91	18	18	264
1994	320	335	358	293	271	127	91	19	18	264
1995	317	326	354	290	265	121	91	20	18	264
1996	318	327	352	291	279	123	92	20	18	264
Davon (1996)										
Januar	319	324	357	296	278	123	93	21	18	264
Februar	322	351	355	297	286	124	92	22	18	264
März	320	325	356	296	280	125	92	20	18	264
April	323	318	358	293	280	123	92	19	18	264
Mai	326	318	357	296	282	123	92	19	18	264
Juni	323	328	354	294	282	122	91	20	18	264
Juli	322	325	352	291	281	123	91	21	18	264
August	319	318	351	288	279	123	91	20	18	264
September	317	332	350	287	279	123	91	20	18	264
Oktober	311	331	345	286	276	125	92	20	18	264
November	308	318	345	286	274	123	92	19	18	264
Dezember	311	306	347	288	276	118	91	19	18	264
Nach Ländern (1996)										
Baden-										
Württemberg	315	310	353	291	276	106	96	17	18	264
Bayern	330	326	365	308	291	103	90	19	18	264
Berlin	296	451	293	302	237	109	82	19	18	-
Brandenburg	298	282	334	265	259	121	90	20	18	264
Bremen	309	331	331	279	279	116	92	25	-	264
Hamburg	301	317	340	291	276	137	91	22	18	264
Hessen	320	358	350	275	272	104	91	26	18	264
Mecklenburg-										
Vorpommern	280	291	321	255	246	78	91	17	18	264
Niedersachsen	319	337	348	290	275	134	92	20	18	264
Nordrhein-										
Westfalen	320	325	355	284	280	133	93	18	18	264
Rheinland-Pfalz	308	303	342	288	265	98	89	18	18	264
Saarland	346	322	366	306	261	121	81	17	18	264
Sachsen	300	301	334	257	234	71	90	22	18	264
Sachsen-Anhalt	289	295	330	259	252	79	90	15	18	264
Schleswig-										
Holstein	307	325	339	290	275	136	91	19	18	264
Thüringen	308	288	345	268	252	75	90	18	18	264
Nachrichtlich:										
Früheres Bundesgebiet										
1993/95	321	335	357	296	272	126	91	19	18	264
1988	315	341	347	282	271	126	85	20	18	265
1989	322	346	355	289	279	128	86	20	18	261
1990	319	346	355	286	272	125	88	20	18	264
1991	308	345	343	281	265	124	89	19	18	261
1992	316	338	350	288	273	125	90	19	18	261
1993	322	340	356	297	278	127	91	18	18	264
1994	322	336	359	297	272	128	91	19	18	264
1995	319	328	356	294	266	122	92	20	18	264
1996	320	329	354	294	281	124	92	20	18	264
Neue Länder und Berlin - Ost										
1993/95	294	306	334	256	249	78	90	22	18	264
1988	-	-	-	-	-	-	-	-	-	-
1989	-	-	-	-	-	-	-	-	-	-
1990	-	-	-	-	-	-	-	-	-	-
1991	256	302	294	233	215	59	90	22	20	270
1992	285	320	318	247	238	65	91	22	18	264
1993	296	317	332	256	252	71	90	23	18	264
1994	295	311	337	257	253	91	89	23	18	264
1995	291	295	334	256	243	74	90	22	18	264
1996	293	291	332	260	249	82	90	20	18	264

1) Nur gewerbliche Schlachtungen.

StBA, FS 3, R 4, 1996

4 Fleischuntersuchung 1995

4.1 Schlachtier- und Fleischuntersuchung bei Tieren inländischer Herkunft *) - Deutschland -

Beanstandungsgrund Beurteilung	Kalber	Rinder (ohne Kalber)	Schweine	Schafe	Ziegen	Einhufer
Beanstandungen geschlachteter Tiere						
Tauglich nach Brauchbarmachung						
Schwachfärbigkeit	80	22 668	-	-	-	-
Kontamination mit Salmonellen o. Zoonoseerregern	-	30	23 340	5	-	3
Eber über 40 kg (auch Zwitter u. Kryptorchiden)	-	-	128 632	-	-	-
Insgesamt	80	22 698	151 972	5	-	3
Minderwertig						
Maßige Abweichungen hinsichtlich Konsistenz, Farbe, Geschmack, Geruch, Zusammensetzung, Haltbarkeit oder Fleischreifung	1 814	25 528	56 920	95	6	92
Anaerob grampositive Stäbchen i. d. Muskulatur	12	552	138	-	-	3
Insgesamt	1 826	26 080	57 058	95	6	95
Bedingt tauglich						
Tuberkulose	-	67	1 260	1	-	-
Salmonellose/Kontamination mit Salmonellen	12	74	215	-	-	-
Rotlauf der Schweine	-	-	705	-	-	-
Aujeszky'sche Krankheit	-	3	57	-	-	-
Schwachfärbigkeit	1	122	20	49	-	-
Zoonosen- und andere übertragbare Erreger	17	224	261	-	-	1
Sonstige Veränderungen d. Allgemeinerkrankung	65	1 123	3 875	6	-	-
Insgesamt	95	1 613	6 393	56	-	1
Untauglich						
Milzbrand	-	2	-	-	-	-
Rauschbrand	-	11	-	-	-	-
Tollwut	-	2	-	-	-	-
Tetanus	-	3	-	-	-	-
Botulismus	-	5	-	-	-	1
Brucellose	-	-	1	-	-	-
Generalisierte Tuberkulose einschl. Knochen- tuberkulose	-	9	317	7	1	-
Salmonellose	17	230	163	-	-	3
Rotlauf der Schweine	-	-	817	-	-	-
Aujeszky'sche Krankheit	2	14	3	-	-	-
Schweinepest	-	-	81	-	-	-
Sarkosporidiose	3	162	19	5	-	-
Erhebliche Veränderungen anderer Ursachen (Geschwülste, Abszesse, vollst. Abmagerung)	1 495	17 717	57 209	658	5	225
Starkfärbigkeit	8	231	515	30	2	-
Rückstände	128	1 309	469	1	-	22
Natürlicher Tod, Töten im Verenden	37	417	5 125	15	-	3
Nicht eingehaltene vorgeschriebene Wartezeiten bei Not- und Krankschlachtungen	16	68	30	7	-	9
Mit Einverständnis des Verfügungsberechtigten als untauglich beurteilt	124	951	2 560	100	-	7
Sonstige Gründe	129	2 279	6 171	36	-	26
Insgesamt	1 959	23 410	73 480	859	8	296
Nur untauglich beurteilte Fleischteile						
Herdförmige oder örtlich begrenzte Veränderungen	65 091	593 012	9 417 280	116 287	794	1 929
Nicht generalisierte Tuberkulose	-	40	5 313	10	-	-
Durch Mycobakterien verursachte herdförmige Veränderungen	35	882	59 089	230	1	-
Q-Fieber	-	1	30	-	-	-
Leptospirose	-	1	-	-	-	-
Salmonellose	10	57	68	-	-	-
Andere Zoonosen	17	243	1 012	497	1	1
Anaerob grampositive Stäbchen	7	257	64	-	-	5
Rückstände	309	7 630	11 069	806	9	66
Nicht entleerte Mägen, Därme, Schlünde, Blasen	120 998	760 953	6 888 058	149 961	1 074	5 449
Insgesamt	186 467	1 363 076	16 381 983	267 791	1 879	7 450

*) Tatbestände, zu denen keine Daten anfielen, sind nicht aufgeführt.

4 Fleischuntersuchung 1995

4.1 Schlachtier- und Fleischuntersuchung bei Tieren inländischer Herkunft *) - Früheres Bundesgebiet -

Beanstandungsgrund Beurteilung	Kalber	Rinder (ohne Kalber)	Schweine	Schafe	Ziegen	Einhufer
Beanstandungen geschlachteter Tiere						
Tauglich nach Brauchbarmachung						
Schwachfärbigkeit	51	15 956	-	-	-	-
Kontamination mit Salmonellen o. Zoonoseerregern	-	30	23 336	2	-	3
Eber über 40 kg (auch Zwitter u. Kryptorchiden)	-	-	96 528	-	-	-
Insgesamt	51	15 986	119 864	2	-	3
Minderwertig						
Mäßige Abweichungen hinsichtlich Konsistenz, Farbe, Geschmack, Geruch, Zusammensetzung, Haltbarkeit oder Fleischreifung	1 393	19 246	43 241	70	4	85
Anaerob grampositive Stäbchen i. d. Muskulatur	6	343	61	-	-	2
Insgesamt	1 399	19 589	43 302	70	4	87
Bedingt tauglich						
Tuberkulose	-	55	996	1	-	-
Salmonellose/Kontamination mit Salmonellen	12	70	15	-	-	-
Rotlauf der Schweine	-	-	558	-	-	-
Aujeszky'sche Krankheit	-	3	57	-	-	-
Schwachfärbigkeit	1	105	3	30	-	-
Zoonosen- und andere übertragbare Erreger	17	181	112	-	-	1
Sonstige Veränderungen d. Allgemeinerkrankung	65	1 114	3 860	6	-	-
Insgesamt	95	1 528	5 601	37	-	1
Untauglich						
Milzbrand	-	2	-	-	-	-
Rauschbrand	-	8	-	-	-	-
Tollwut	-	2	-	-	-	-
Tetanus	-	3	-	-	-	-
Botulismus	-	5	-	-	-	1
Brucellose	-	-	-	-	-	-
Generalisierte Tuberkulose einschl. Knochen- tuberkulose	-	8	147	3	-	-
Salmonellose	15	179	75	-	-	3
Rotlauf der Schweine	-	-	707	-	-	-
Aujeszky'sche Krankheit	2	9	3	-	-	-
Schweinepest	-	-	-	-	-	-
Sarkospondiose	3	118	9	5	-	-
Erhebliche Veränderungen anderer Ursachen (Geschwülste, Abszesse, vollst. Abmagerung)	1 079	13 955	47 267	584	3	204
Starkfärbigkeit	5	170	513	30	2	-
Rückstände	105	1 040	383	1	-	21
Natürlicher Tod, Töten im Verenden	34	358	4 814	15	-	3
Nicht eingehaltene vorgeschriebene Wartezeiten bei Not- und Krankschlachtungen	4	35	29	6	-	8
Mit Einverständnis des Verfügungsberechtigten als untauglich beurteilt	97	709	1 805	94	-	6
Sonstige Gründe	109	1 852	5 137	35	-	15
Insgesamt	1 453	18 453	60 889	773	5	261
Nur untauglich beurteilte Fleischteile						
Herdförmige oder örtlich begrenzte Veränderungen	63 305	529 955	7 849 115	111 470	765	1 828
Nicht generalisierte Tuberkulose	-	29	1 021	10	-	-
Durch Mycobakterien verursachte herdförmige Veränderungen	35	804	20 902	214	-	-
Q-Fieber	-	1	30	-	-	-
Leptospirose	-	1	-	-	-	-
Salmonellose	10	56	7	-	-	-
Andere Zoonosen	16	176	878	497	1	1
Anaerob grampositive Stäbchen	6	149	15	-	-	5
Rückstände	273	2 706	6 316	774	9	56
Nicht entleerte Mägen, Därme, Schlünde, Blasen	118 904	703 032	6 550 981	144 300	1 007	5 198
Insgesamt	182 549	1 236 909	14 429 265	257 265	1 782	7 088

*) Tatbestände, zu denen keine Daten anfielen, sind nicht aufgeführt.

4 Fleischuntersuchung 1995

4.1 Schlachtier- und Fleischuntersuchung bei Tieren inländischer Herkunft *) - Neue Länder und Berlin-Ost -

Beanstandungsgrund Beurteilung	Kalber	Rinder (ohne Kalber)	Schweine	Schafe	Ziegen	Einhufer
-----------------------------------	--------	----------------------------	----------	--------	--------	----------

Beanstandungen geschlachteter Tiere

Tauglich nach Brauchbarmachung

Schwachfärbigkeit	29	6 712	-	-	-	-
Kontamination mit Salmonellen o. Zoonoseerregern	-	-	4	3	-	-
Eber über 40 kg (auch Zwitter u. Kryptorchiden)	-	-	32 104	-	-	-
Insgesamt	29	6 712	32 108	3	-	-

Minderwertig

Mäßige Abweichungen hinsichtlich Konsistenz, Farbe, Geschmack, Geruch, Zusammensetzung, Haltbarkeit oder Fleischreifung	421	6 282	13 679	25	2	7
Anaerob grampositive Stäbchen i. d. Muskulatur	6	209	77	-	-	1
Insgesamt	427	6 491	13 756	25	2	8

Bedingt tauglich

Tuberkulose	-	12	264	-	-	-
Salmonellose/Kontamination mit Salmonellen	-	4	200	-	-	-
Rotlauf der Schweine	-	-	147	-	-	-
Aujeszkysche Krankheit	-	-	-	-	-	-
Schwachfärbigkeit	-	17	17	19	-	-
Zoonosen- und andere übertragbare Erreger	-	43	149	-	-	-
Sonstige Veränderungen d. Allgemeinerkrankung	-	9	15	-	-	-
Insgesamt	-	85	792	19	-	-

Untauglich

Milzbrand	-	-	-	-	-	-
Rauschbrand	-	3	-	-	-	-
Tollwut	-	-	-	-	-	-
Tetanus	-	-	-	-	-	-
Botulismus	-	-	-	-	-	-
Brucellose	-	-	1	-	-	-
Generalisierte Tuberkulose einschl. Knochen- tuberkulose	-	1	170	4	1	0
Salmonellose	2	51	88	-	-	-
Rotlauf der Schweine	-	-	110	-	-	-
Aujeszkysche Krankheit	-	5	-	-	-	-
Schweinepest	-	0	81	-	-	-
Sarkosporidiose	-	44	10	-	-	-
Erhebliche Veränderungen anderer Ursachen (Geschwülste, Abszesse, vollst. Abmagerung)	416	3 762	9 942	74	2	21
Starkfärbigkeit	3	61	2	-	-	-
Rückstände	23	269	86	-	-	1
Natürlicher Tod, Töten im Verenden	3	59	311	-	-	-
Nicht eingehaltene vorgeschriebene Wartezeiten bei Not- und Krankschlachtungen	12	33	1	1	-	1
Mit Einverständnis des Verfügungsberechtigten als untauglich beurteilt	27	242	755	6	-	1
Sonstige Gründe	20	427	1 034	1	-	11
Insgesamt	506	4 957	12 591	86	3	35

Nur untauglich beurteilte Fleischteile

Herdförmige oder örtlich begrenzte Veränderungen	1 786	63 057	1 568 165	4 817	29	101
Nicht generalisierte Tuberkulose	-	11	4 292	-	-	-
Durch Mycobakterien verursachte herdförmige Veränderungen	-	78	38 187	16	1	-
Q-Fieber	-	-	-	-	-	-
Leptospirose	-	-	-	-	-	-
Salmonellose	-	1	61	-	-	-
Andere Zoonosen	1	67	134	-	-	-
Anaerob grampositive Stäbchen	1	108	49	-	-	-
Rückstände	36	4 924	4 753	32	-	10
Nicht entleerte Mägen, Därme, Schlünde, Blasen	2 094	57 921	337 077	5 661	67	251
Insgesamt	3 918	126 167	1 952 718	10 526	97	362

*) Tatbestände, zu denen keine Daten anfielen, sind nicht aufgeführt.

4 Fleischuntersuchung 1995

4.2 Schlachtgeflügel- und Geflügelfleischuntersuchung bei Tieren inländischer Herkunft *)

- Deutschland -

Art der Untersuchung	Jungmast-	Suppen-	Enten	Gänse	Puten	Perli-
Beanstandungsgrund	hühner	hühner				hühner
Untersuchtes Schlachtgeflügel						
Stück						
Im Herkunftsbetrieb untersucht	287 939 757	31 133 360	13 118 955	715 333	15 325 004	.
Nur im Schlachtbetrieb untersucht	34 622 587	2 278 370	1 554 453	71 217	1 748 615	.
Insgesamt	322 562 324	33 411 730	14 673 408	786 550	17 073 619	2 488

darunter weitergehend untersucht:						
mikrobiologisch	40	16	-	-	20	-
auf Rückstände	72 574	2	2	-	36	-
sonstig	-	270	-	-	-	-

Untersuchtes Geflügelfleisch						
kg						
Untersuchtes Geflügelfleisch	346 643 437	34 345 290	28 089 251	2 519 062	192 095 878	2 850
darunter:						
mikrobiologisch untersucht	51 570	16	22	-	26 947	-
stichprobenweise auf Rückstände						
untersucht	17 183 459	-	9	1	1 434 611	-
wegen begründeten Verdachts auf Rückstände						
untersucht	10	-	-	-	-	-
auf Fremdwasser untersucht	24 540	-	-	-	-	-
sonstig	740	270	1	1	-	-

Als untauglich beurteilte ganze Tierkörper (einschließlich der Nebenprodukte der Schlachtung)

kg						
Salmonellose	296	-	-	-	-	-
Aspergillose, Blackhead, Colibazillose-						
Mykoplasmosen, Gänseinfluenza, Entenhepati-						
tis, Leukose, Pocken, Pseudotuberkulose,						
Toxoplasmose, Tuberkulose, Rotlauf	919 302	8 989	512	154	159 173	-
Bakteriämien oder Virämien, soweit sie nicht						
bereits vorhergehend genannt sind	493 219	196 276	105 303	2 190	194 294	-
Vergiftung	210	-	-	-	8	-
Natürlicher Tod, Schlachtung in der Agonie,						
unvollkommenes Ausbluten	491 323	178 134	11 493	1 010	259 877	-
Umfangreiche Verletzungen oder umfangreiche						
blutige oder wässrige Durchtränkung	187 949	98 987	52 578	1 381	142 713	14
Bauchwassersucht, Gelbsucht, bösartige oder multiple						
Geschwülste, multiple Abszesse, ausgebreiteter						
Parasitenbefall in der Unterhaut oder in der Muskulatur	1 212 491	357 367	17 920	2 723	382 052	3
Verschmutzung, die auch durch gründliche						
Reinigung nicht beseitigt werden kann	43 741	1 271	4 599	580	2 145	28
Hochgradige Abmagerung	814 756	122 785	38 882	2 637	211 811	-
Zersetzungs Vorgänge, erhebliche Abweichungen						
hinsichtlich Farbe, Geruch, Geschmack,						
Konsistenz, vor allem Wässerigkeit	316 298	178 115	5 148	198	229 114	-
Sonstige Gründe	389 796	9 079	1 247	380	105 717	3
Insgesamt	4 869 381	1 149 003	237 682	11 253	1 686 904	48

Als untauglich beurteilte veränderte Organe oder veränderte Teile des Tierkörpers

kg						
Parasitenbefall	396	40	62	49	145	-
Örtlich begrenzte Geschwülste	5 390	50 970	41	56	86 445	-
Örtlich begrenzte Verletzungen, Entzündungen						
oder abgekapselte Abszesse	378 956	127 978	30 505	789	1 609 241	-
Mißbildungen, Schwund einzelner Muskeln oder						
Organe	2 445	954	11	1	46 109	-
Vereinzelte fremdartige Ablagerungen wie						
Kalk- oder Farbablagerungen	981	3 527	355	82	17 955	-
Sonstige Gründe	147 173	5 985	16 348	679	45 534	-
Insgesamt	535 341	189 454	47 320	1 858	1 805 429	-

*) Tatbestände, zu denen keine Daten anfielen, sind nicht aufgeführt.

4 Fleischuntersuchung 1995

4.2 Schlachtgeflügel- und Geflügelfleischuntersuchung bei Tieren inländischer Herkunft *)

Nachrichtlich:

- Früheres Bundesgebiet -

Art der Untersuchung	Jungmast-	Suppen-	Enten	Gänse	Puten	Perl-
Beanstandungsgrund	hühner	hühner				hühner

Untersuchtes Schlachtgeflügel Stück

Im Herkunftsbetrieb untersucht	29 629 901	7 801 089	474 858	.	.
Nur im Schlachtbetrieb untersucht	2 205 105	1 524 706	54 135	.	.
Insgesamt	206 117 868	31 835 006	9 325 795	528 993	15 057 797	.
darunter weitergehend untersucht:						
mikrobiologisch	40	16	-	-	20	-
auf Rückstände	20	-	-	-	33	-
sonstig	-	270	-	-	-	-

Untersuchtes Geflügelfleisch kg

Untersuchtes Geflügelfleisch	206 654 789	34 176 762	15 680 113	2 059 053	176 620 009	.
darunter:						
mikrobiologisch untersucht	92	16	-	-	24 447	-
stichprobenweise auf Rückstände untersucht	1 721 446	-	9	1	721 355	-
wegen begründeten Verdachts auf Rückstände untersucht	-	-	-	-	-	-
auf Fremdwasser untersucht	-	-	-	-	-	-
sonstig	-	270	-	1	-	-

Als untauglich beurteilte ganze Tierkörper (einschließlich der Nebenprodukte der Schlachtung) kg

Salmonellose	296	-	-	-	-	-
Aspergillose, Blackhead, Colibazilliose- Mykoplasma, Gänseinflehen, Entenhepati- tis, Leukose, Pocken, Pseudotuberkulose, Toxoplasmose, Tuberkulose, Rotlauf	402 851	8 941	451	53	136 758	-
Bakteriämien oder Virämien, soweit sie nicht bereits vorhergehend genannt sind	74 416	196 276	1 780	16	181 634	-
Vergiftung	-	-	-	-	8	-
Natürlicher Tod, Schlachtung in der Agonie, unvollkommenes Ausbluten	308 198	177 548	7 770	670	236 253	-
Umfangreiche Verletzungen oder umfangreiche blutige oder wässrige Durchtränkung	150 387	96 939	11 938	1 059	138 494	14
Bauchwassersucht, Gelbsucht, bösartige oder multiple Geschwülste, multiple Abszesse, ausgebreiteter Parasitenbefall in der Unterhaut oder in der Muskulatur	667 030	356 318	2 813	523	378 443	3
Verschmutzung, die auch durch gründliche Reinigung nicht beseitigt werden kann	32 251	1 271	2 907	460	2 118	28
Hochgradige Abmagerung	526 117	121 423	6 763	1 086	199 852	-
Zersetzungs Vorgänge, erhebliche Abweichungen hinsichtlich Farbe, Geruch, Geschmack, Konsistenz, vor allem Wässrigkeit	201 159	177 511	607	139	229 111	-
Sonstige Gründe	294 199	7 125	1 018	130	105 050	-
Insgesamt	2 656 904	1 143 352	36 047	4 136	1 607 721	45

Als untauglich beurteilte veränderte Organe oder veränderte Teile des Tierkörpers kg

Parasitenbefall	396	40	62	49	145	-
Örtlich begrenzte Geschwülste	5 390	50 970	32	33	83 026	-
Örtlich begrenzte Verletzungen, Entzündungen oder abgekapselte Abszesse	179 957	127 904	304	161	1 477 989	-
Mißbildungen, Schwund einzelner Muskeln oder Organe	2 330	954	11	1	37 753	-
Vereinzelte fremdartige Ablagerungen wie Kalk- oder Farbablagerungen	981	3 527	44	76	8 494	-
Sonstige Gründe	69 579	5 967	81	643	43 309	-
Insgesamt	258 633	189 362	534	963	1 650 716	-

*) Tatbestände, zu denen keine Daten anfielen, sind
nicht aufgeführt.

4 Fleischuntersuchung 1995

4.2 Schlachtgeflügel- und Geflügelfleischuntersuchung bei Tieren inländischer Herkunft *)

Nachrichtlich:

- Neue Länder und Berlin-Ost -

Art der Untersuchung	Jungmast-	Suppen-	Enten	Gänse	Puten	Perl-
Beanstandungsgrund	hühner					hühner

	Untersuchtes Schlachtgeflügel Stück					
Im Herkunftsbetrieb untersucht	1 503 459	5 317 866	240 475	.	-
Nur im Schlachtbetrieb untersucht	73 285	29 747	17 082	.	-
Insgesamt	116 444 456	1 576 724	5 347 613	257 557	2 015 822	.

darunter weitergehend untersucht:						
mikrobiologisch
auf Rückstände	72 554	2	2	.	3	.
sonstig

	Untersuchtes Geflügelfleisch kg					
Untersuchtes Geflügelfleisch	139 988 648	168 528	12 429 138	460 009	15 475 869	.
darunter:						
mikrobiologisch untersucht	51 478	.	22	.	2 500	.
stichprobenweise auf Rückstände untersucht	15 462 013	.	.	.	713 258	.
wegen begründeten Verdachts auf Rückstände untersucht	10
auf Fremdwasser untersucht	24 540
sonstig	740	.	1	.	.	.

Als untauglich beurteilte ganze Tierkörper (einschließlich der Nebenprodukte der Schlachtung) kg

Salmonellose
Aspergillose, Blackhead, Colibazilliose- Mykoplasmosen, Gänseinfluenza, Entenhepati- tis, Leukose, Pocken, Pseudotuberkulose, Toxoplasmose, Tuberkulose, Rotlauf	516 451	48	61	101	22 415	.
Bakteriämien oder Virämien, soweit sie nicht bereits vorhergehend genannt sind	418 803	.	103 523	2 174	12 660	.
Vergiftung	210
Natürlicher Tod, Schlachtung in der Agonie, unvollkommenes Ausbluten	183 125	586	3 723	340	23 624	.
Umfangreiche Verletzungen oder umfangreiche blutige oder wässrige Durchtränkung	37 562	48	40 640	322	4 219	.
Bauchwassersucht, Gelbsucht, bösartige oder multiple Geschwülste, multiple Abszesse, ausgebreiteter Parasitenbefall in der Unterhaut oder in der Muskulatur	545 461	1 049	15 107	2 200	3 609	.
Verschmutzung, die auch durch gründliche Reinigung nicht beseitigt werden kann	11 490	.	1 692	120	27	.
Hochgradige Abmagerung	288 639	1 362	32 119	1 551	11 959	.
Zersetzungs Vorgänge, erhebliche Abweichungen hinsichtlich Farbe, Geruch, Geschmack, Konsistenz, vor allem Wasserigkeit	115 139	604	4 541	59	3	.
Sonstige Gründe	95 567	1 954	229	250	667	3
Insgesamt	2 212 477	5 651	201 635	7 117	79 183	3

Als untauglich beurteilte veränderte Organe oder veränderte Teile des Tierkörpers kg

Parasitenbefall
Örtlich begrenzte Geschwülste	9	23	3 419	.
Örtlich begrenzte Verletzungen, Entzündungen oder abgekapselte Abszesse	198 999	74	30 201	628	131 252	.
Mißbildungen, Schwund einzelner Muskeln oder Organe	115	.	.	.	8 356	.
Vereinzelte fremdartige Ablagerungen wie Kalk- oder Farbablagerungen	311	6	9 481	.
Sonstige Gründe	77 594	18	16 265	36	2 225	.
Insgesamt	276 708	92	46 786	693	154 713	.

*) Tatbestände, zu denen keine Daten anfielen, sind nicht aufgeführt.

Lfd. Nr.	Monat Land	Jahr	Brüte- reien	Eingelegte Bruteier zur Erzeugung von			
				Hühnerküken der			
				Lagerassen		Mastrassen	
				zur Zucht und Vermehrung	zum Gebrauch	zur Zucht und Vermehrung	zum Gebrauch
			Anzahl				
1	Deutschland	1991	X	7 041.8	117 010.6	14 965.7	359 665.1
2		1992	X	7 386.4	110 787.2	10 484.9	396 241.7
3		1993	X	8 498.2	109 855.1	4 913.2	405 895.9
4		1994	X	7 661.8	114 901.9	6 096.2	409 817.2
5		1995	X	8 967.8	114 077.0	7 788.2	383 026.1
6		1996	X	9 688.8	114 815.6	8 568.6	392 668.0
nach Mona							
7	Januar		118	778.9	10 548.7	729.7	34 539.3
8	Februar		123	552.5	10 867.5	690.7	29 055.2
9	März		144	811.8	11 740.9	630.7	30 317.3
10	April		145	1 007.8	11 322.2	914.8	32 846.5
11	Mai		141	700.3	9 653.0	643.3	35 165.3
12	Juni		136	1 084.8	8 629.9	641.9	31 770.5
13	Juli		117	965.3	10 113.3	945.7	34 927.5
14	August		108	765.6	10 399.3	872.9	34 395.9
15	September		105	536.9	9 383.8	652.5	33 322.0
16	Oktober		107	735.7	8 054.9	902.9	33 153.5
17	November		109	880.8	6 070.6	679.7	29 339.9
18	Dezember		108	868.5	8 031.3	263.8	33 835.1
Nachrichtlich:							
19	Früheres Bundesgebiet	1991	X	6 904.9	101 451.3	14 157.9	313 969.6
20		1992	X	7 386.4	104 526.7	10 484.9	300 043.1
21		1993	X	8 498.2	.	4 913.2	263 634.7
22		1994	X	.	114 834.5	6 096.2	262 438.6
23		1995	X	8 967.8	.	7 788.2	228 476.3
24		1996	X	9 688.8	114 815.6	8 568.6	227 226.3
25	Norden des früheren Bundesgebietes 3)	1995	X	8 186.6	76 725.9	.	176 141.4
26		1996	X	.	74 579.0	.	172 030.0
27	Süden des früheren Bundesgebietes 4)	1995	X	781.2	.	.	52 334.9
28		1996	X	.	40 236.6	.	55 196.3
29	Neue Länder und Berlin-Ost .	1991	X	136.9	15 559.3	807.9	45 695.5
30		1992	X	-	6 260.5	-	96 198.6
31		1993	X	-	.	-	142 261.2
32		1994	X	.	67.4	-	147 378.5
33		1995	X	-	.	-	154 549.8
34		1996	X	-	-	-	165 441.7

*) Mit einem Fassungsvermögen der Brutanlagen von mindestens 1 000 Eiern ausschließlich des Schlupfraumes. In Berlin, Bremen, Hamburg und dem Saarland waren im Berichtszeitraum keine meldepflichtigen Betriebe vorhanden.

1) Einschließlich aussortierte Hahnenküken.

2) Ab 1995 einschließlich Perlhühner.

3) Zusammenfassung von Schleswig-Holstein, Niedersachsen und Nordrhein-Westfalen.

4) Zusammenfassung von Hessen, Rheinland-Pfalz, Baden-Württemberg und Bayern.

flügel

Bruteier und geschlüpfte Küken

Geschlüpfte Küken							Lfd. Nr.
Hühnerküken				Enten-	Gänse-	Truthühner- 2)	
Legerassen		Mastrassen					
weibliche Zucht- und Ver- mehrungs-	Gebrauchs- lege-	weibliche Zucht- und Ver- mehrungs-	männliche und weibliche Gebrauchs- schlacht- 1) küken				
1000							
2 398.2	44 051.0	5 701.1	295 989.7	10 367.4	588.1	17 228.1	1
2 247.8	43 022.9	3 601.7	320 819.3	11 681.5	656.7	18 891.3	2
2 704.3	42 484.9	1 811.4	321 566.5	10 539.8	877.1	18 799.9	3
2 385.4	46 244.3	2 218.1	328 003.9	10 346.2	812.4	21 174.5	4
2 653.0	44 653.6	2 532.2	306 325.3	12 817.8	840.7	21 490.0	5
2 897.7	46 106.5	2 775.2	316 741.0	12 635.6	757.5	22 645.4	6
ten 1996							
281.1	3 334.7	244.8	27 181.9	991.1	-	1 981.9	7
184.2	4 178.5	170.9	24 609.1	833.0	-	1 752.7	8
162.6	4 589.6	217.3	23 456.7	824.9	4.4	1 742.8	9
268.4	5 057.8	182.9	26 008.6	1 031.5	180.7	1 762.7	10
311.2	4 474.2	297.4	28 585.1	1 213.1	232.7	1 847.9	11
211.1	3 746.9	166.7	25 000.9	1 120.1	188.3	1 763.0	12
303.7	3 570.8	206.2	27 532.2	1 277.7	102.4	1 918.7	13
270.3	4 253.0	297.2	27 608.5	1 203.7	40.8	2 143.8	14
235.8	4 144.6	270.9	26 699.8	1 202.9	8.2	1 763.7	15
173.3	3 266.8	253.1	29 275.4	1 066.6	-	2 210.8	16
242.6	2 394.9	277.0	22 028.3	819.1	-	1 830.5	17
253.5	3 094.7	190.8	28 754.5	1 051.9	-	1 927.0	18
2 181.6	37 967.2	5 457.4	256 422.7	6 829.7	522.8	17 228.1	19
2 247.8	40 395.7	3 601.7	248 394.1	7 695.0	535.1	18 891.3	20
2 704.3	42 459.4	1 811.4	210 414.6	6 277.7	570.3	18 799.9	21
2 385.4	46 203.8	2 218.1	211 354.4	7 273.6	564.9	21 174.5	22
2 653.0	.	2 532.2	183 267.4	8 485.4	534.1	21 490.0	23
2 897.7	46 106.5	2 775.2	184 649.0	7 799.9	516.9	22 645.4	24
2 425.3	30 239.0	.	143 320.8	.	.	.	25
.	30 019.5	.	142 068.0	.	.	.	26
227.7	.	.	39 946.5	.	.	.	27
.	16 087.1	.	42 580.9	.	.	.	28
216.6	6 083.8	243.7	39 566.9	3 537.7	65.4	-	29
-	2 627.2	-	72 425.2	3 986.5	121.6	-	30
-	25.5	-	111 152.0	4 262.1	306.8	-	31
0.1	40.5	-	116 649.5	3 072.6	247.5	-	32
-	.	-	123 057.9	4 332.3	306.5	-	33
-	-	-	132 092.1	4 835.7	240.6	-	34

StBA, FS 3, R 4, 1996

5 Geflügel

5.2 Brütereien und Fassungsvermögen der Brutanlagen im Dezember 1996 *)

Land	Insgesamt		Davon mit einem Fassungsvermögen von ... bis ... Bruteier			
			1 000 - 5 000		5 001 - 10 000	
	Brütereien	Fassungsvermögen	Brütereien	Fassungsvermögen	Brütereien	Fassungsvermögen
	Anzahl	1 000	Anzahl	1 000	Anzahl	1 000
Deutschland.....	148	48 036.2	12	38.9	16	133.5
Früheres Bundesgebiet.....	131	35 860.1	.	.	16	133.5
Norden.....	95	25 056.3	5	18.5	9	79.0
Süden.....	36	10 803.8	.	.	7	54.5
Neue Länder und Berlin-Ost.....	17	12 176.1	.	.	-	-

Land	noch: Davon mit einem Fassungsvermögen von ... bis ... Bruteier					
	10 001 - 20 000		20 001 - 50 000		50 001 - 100 000	
	Brütereien	Fassungsvermögen	Brütereien	Fassungsvermögen	Brütereien	Fassungsvermögen
	Anzahl	1 000	Anzahl	1 000	Anzahl	1 000
Deutschland.....	19	292.5	34	1 139.9	12	852.2
Früheres Bundesgebiet.....	19	292.5	29	983.1	.	.
Norden.....	15	226.7	20	670.6	.	.
Süden.....	4	65.8	9	312.5	.	.
Neue Länder und Berlin-Ost.....	-	-	5	156.8	.	.

Land	noch: Davon mit einem Fassungsvermögen von ... bis ... Bruteier					
	100 001 - 200 000		200 001 - 500 000		500 001 und mehr	
	Brütereien	Fassungsvermögen	Brütereien	Fassungsvermögen	Brütereien	Fassungsvermögen
	Anzahl	1 000	Anzahl	1 000	Anzahl	1 000
Deutschland.....	12	1 716.5	17	5 233.0	26	38 629.7
Früheres Bundesgebiet.....	.	.	17	5 233.0	19	26 916.7
Norden.....	9	1 305.4	.	.	15	17 500.9
Süden.....	4	9 415.8
Neue Länder und Berlin-Ost.....	.	.	-	-	7	11 713.0

*) In Brütereien mit einem Fassungsvermögen der Brutanlagen von mindestens 1 000 Eiern ausschließlich des Schlupfraumes.

5 Geflügel

5.3 Geflügelschlachtereien und Schlachtkapazitäten im März*)

Land	Jahr	Insgesamt		Davon mit einer Schlachtkapazität von... bis unter ... Tieren			
				2 000 - 10 000		10 000 -30 000	
		Schlach- tereien	Schlacht- kapazität	Schlach- tereien	Schlacht- kapazität	Schlach- tereien	Schlacht- kapazität
		Anzahl	1 000	Anzahl	1 000	Anzahl	1 000
Deutschland.....	1992	148	37.789,9	41	172,6	29	474,1
	1993	131	33.737,1	46	181,1	21	309,1
	1994	130	30.362,4	45	190,5	26	414,4
	1995	124	31.044,4	42	183,3	23	358,6
	1996	115	28.542,1	38	166,3	26	424,8
	1997	109	27.332,2	37	165,4	21	351,3

Land	Jahr	noch : Davon mit einer Schlachtkapazität von...bis unter ...Tieren					
		30 000 - 50 000		50 000 - 100 000		100 000-200 000	
		Schlach- tereien	Schlacht- kapazität	Schlach- tereien	Schlacht- kapazität	Schlach- tereien	Schlacht- kapazität
		Anzahl	1 000	Anzahl	1 000	Anzahl	1 000
Deutschland.....	1992	10	374,6	60	36.758,5 a)	.	.
	1993	13	506,0	51	32.741,0 a)	.	.
	1994	8	317,0	51	29.440,5 a)	.	.
	1995	6	234,0	14	992,4	9	1.181,2
	1996	6	219,2	11	738,0	7	875,5
	1997	8	299,2	7	490,0	9	1.150,5

Land	Jahr	noch : Davon mit einer Schlachtkapazität von...bis unter ...Tieren					
		200 000 - 500 000		500 000 - 1000 000		1 000 000 und mehr	
		Schlach- tereien	Schlacht- kapazität	Schlach- tereien	Schlacht- kapazität	Schlach- tereien	Schlacht- kapazität
		Anzahl	1 000	Anzahl	1 000	Anzahl	1 000
Deutschland.....	1992
	1993
	1994
	1995	11	3.532,5	10	7.505,5	9	17.057,0
	1996	9	2.912,5	9	6.682,8	9	16.523,0
	1997	8	2.307,0	8	5.237,0	11	17.331,8

*) Geflügelschlachtereien mit einer Schlachtkapazität von mindestens 2 000 Tieren im Monat.

a) Geflügelschlachtereien mit einer Schlachtkapazität von 50 000 und mehr Tieren zusammen.

Die neu vorgenommene Aufgliederung der Größenklasse "50 000 und mehr Tiere" konnte für die Jahre 1992 bis 1994 nicht mehr ermittelt werden.

5 Geflügel

5.4 Geflügelschlachtereien *) und geschlachtetes Geflügel

Monat Land	Jahr	Geflügel- schlach- tereien	Geschlachtetes Geflügel							dar. (Sp.2): frisch abgegeben
			insgesamt	davon						
				Jungmast- hühner	Suppen- hühner	Enten	Gänse	Trut- hühner 1)		
Anzahl	Tonnen									
nach Monaten 1996										
Deutschland	1991	X	510 026.5	306 550.0	36 878.4	21 465.0	2 636.7	142 496.4	248 582.8	
	1992	X	540 961.1	323 061.3	38 394.9	21 055.3	3 741.1	154 708.5	280 608.8	
	1993	X	552 744.2	326 880.2	36 637.1	21 959.6	3 306.1	163 961.2	303 003.0	
	1994	X	582 255.9	342 389.8	38 071.4	21 412.5	2 609.4	177 772.9	330 171.6	
	1995	X	591 470.9	329 887.2	35 143.0	24 409.3	2 427.7	199 603.7	352 709.2	
	1996	X	597 486.7	324 059.8	35 340.7	25 524.7	2 368.6	210 193.0	375 171.4	
nach Monaten 1996										
Januar		105	50 915.5	27 398.9	3 591.1	2 535.9	0.7	17 389.0	30 088.3	
Februar		106	46 327.1	25 560.5	2 398.7	.	.	16 424.5	28 184.3	
März		104	48 112.6	26 485.9	2 376.5	.	.	17 234.8	29 482.5	
April		104	47 767.1	25 375.6	3 294.2	1 742.4	0.2	17 354.7	30 836.9	
Mai		106	48 988.2	26 160.1	3 468.3	1 910.9	57.9	17 391.1	32 046.2	
Juni		105	46 443.5	25 472.8	3 211.5	1 807.4	60.3	15 891.5	29 284.9	
Juli		101	53 198.5	28 698.9	3 290.5	2 192.7	274.1	18 742.3	33 233.8	
August		105	50 904.1	27 327.5	3 076.1	2 140.4	270.5	18 089.6	32 739.4	
September		107	50 245.2	28 024.9	2 480.1	2 262.6	204.4	17 273.2	31 903.3	
Oktober		107	53 724.4	29 706.5	2 739.8	2 564.5	430.0	18 283.6	33 424.2	
November		107	52 408.7	28 974.4	2 722.5	2 223.5	449.0	18 039.2	32 779.5	
Dezember		109	48 451.7	24 873.6	2 691.3	2 186.2	621.0	18 079.6	31 167.9	
Nachrichtlich:										
Früheres Bundesgebiet	1991	X	442 012.4	249 162.2	36 317.4	16 994.8	2 383.4	137 154.7	239 519.6	
	1992	X	445 795.4	243 066.2	37 398.3	13 972.5	2 806.4	148 552.0	252 773.7	
	1993	X	414 096.4	210 979.1	35 314.4	12 585.8	1 522.4	153 694.7	266 026.7	
	1994	X	429 800.1	282 849.6	
	1995	X	425 135.8	187 853.9	.	15 115.1	.	185 093.1	300 122.4	
	1996	X	416 128.6	170 713.4	.	.	1 855.0	192 647.7	312 813.1	
Norden des früheren Bundesgebietes 2)	1995	X	313 420.4	148 691.9	22 342.7	7 005.0	706.6	134 674.3	235 876.6	
	1996	X	310 926.3	132 574.3	22 979.5	8 338.1	724.5	146 309.8	247 192.8	
Süden des früheren Bundesgebietes 3)	1995	X	111 715.4	39 162.0	.	8 110.0	.	50 418.9	64 245.8	
	1996	X	105 202.3	38 139.1	.	.	1 130.5	46 337.9	65 620.3	
Neue Länder und Berlin-Ost ..	1991	X	68 014.1	57 387.9	560.9	4 470.2	253.4	5 341.7	9 063.2	
	1992	X	95 165.7	79 995.2	996.6	7 082.8	934.7	6 156.4	27 835.2	
	1993	X	138 647.8	115 901.1	1 322.7	9 373.8	1 783.7	10 266.5	36 976.3	
	1994	X	152 455.8	47 322.1	
	1995	X	166 335.1	142 033.3	.	9 294.3	.	14 510.6	52 586.7	
	1996	X	181 358.1	153 346.4	.	.	513.6	17 545.3	62 358.2	

*) Mit einer Schlachtkapazität von mindestens 2 000 Tieren im Monat.
In Berlin, Bremen und Hamburg waren im Berichtszeitraum
keine meldepflichtigen Betriebe vorhanden.
1) Einschließlich Perlhühner.

2) Zusammenfassung von Schleswig-Holstein, Niedersachsen
und Nordrhein-Westfalen.
3) Zusammenfassung von Hessen, Rheinland-Pfalz, Saarland
Baden-Württemberg und Bayern.

5 Geflügel

5.5 Geschlachtetes Geflügel *) nach Herrichtungsformen und Angebotszustand im Jahr 1996

Gflügelart	Insgesamt	Herrichtungsformen				Angebotszustand	
		einschl. ohne		andere Herrichtungsformen 1)	zerteilt 2)	frisch abgegeben	gefroren, tiefgefroren 3)
		Herz, Leber, Muskelmagen sowie Hals					
		Tonnen					

Deutschland

Jungmasthühner	324 059.8	89 104.9	121 387.3	-	113 567.6	157 265.3	166 794.4
Suppenhühner	35 340.7	12 071.1	5 028.5	-	18 241.0	16 062.4	19 278.3
Enten	25 524.7	16 932.2	7 719.9	.	.	1 197.1	24 327.6
Gänse	2 368.6	2 318.8	22.5	-	27.3	1 094.2	1 274.4
Truthühner	210 191.1	58 835.4	24 052.2	-	127 303.5	199 550.6	10 640.4
Perlhühner	1.9	1.0	1.0	-	-	1.7	0.2

Früheres Bundesgebiet

Jungmasthühner	170 713.4	31 525.1	72 060.4	-	67 127.9	110 616.6	60 096.8
Truthühner	192 645.8	58 835.4	23 799.7	-	110 010.8	184 238.0	8 407.8
Perlhühner	1.9	1.0	1.0	-	-	1.7	0.2

Norden des früheren Bundesgebietes 4)

Jungmasthühner	132 574.3	25 157.0	56 159.2	-	51 258.1	84 153.2	48 421.2
Truthühner	146 308.3	58 395.5	20 495.3	-	67 417.6	146 061.9	246.4
Perlhühner	1.5	0.5	1.0	-	-	1.3	0.2

Süden des früheren Bundesgebietes 5)

Jungmasthühner	38 139.1	6 368.2	15 901.2	-	15 869.7	26 463.4	11 675.7
Truthühner	46 337.5	439.9	3 304.3	-	42 593.2	38 176.0	8 161.5
Perlhühner	0.5	0.5	-	-	-	0.5	-

Neue Länder und Berlin-Ost

Jungmasthühner	153 346.4	57 579.8	49 326.9	-	46 439.8	46 648.7	106 697.6
Truthühner	17 545.3	-	252.6	-	17 292.7	15 312.7	2 232.6
Perlhühner	-	-	-	-	-	-	-

*) In Geflügelschlachtereien mit einer Schlachtkapazität von mindestens 2 000 Tieren im Monat. In Berlin, Bremen und Hamburg waren im Berichtszeitraum keine meldepflichtigen Betriebe vorhanden.

1) Wie Spalte 3, jedoch mit Kopf, Hals und Ständern bzw. Paddeln.

2) Alle Teile von Geflügelschlachtkörpern einschl. entbeintes Fleisch und nicht in den Schlachtkörpern eingelegte Innereien.

3) Einschließlich sonstigem Angebotszustand.

4) Zusammenfassung von Schleswig-Holstein, Niedersachsen und Nordrhein-Westfalen.

5) Zusammenfassung von Hessen, Rheinland-Pfalz, Saarland, Baden-Württemberg und Bayern.

6 Legehennenhaltung und Eiererzeugung 1996 *)

6.1 Betriebe mit Hennenhaltungsplätzen nach Haltungsformen und Haltungskapazität im Dezember

Haltungsform	Merkmal	Insgesamt	Haltungskapazität von ... bis unter ... Hennenhaltungsplätzen 1)			
			unter 5 000	5000 10 000	10 000 30 000	30 000 und mehr
Deutschland						
Käfig - Batteriehaltung	Betriebe	1 315	281	440	351	243
	Haltungsplätze	38 278 475	1 093 600	2 978 381	5 527 562	28 678 932
Volierenhaltung	Betriebe	9
	Haltungsplätze	134 196
Bodenhaltung	Betriebe	147	27	41	41	38
	Haltungsplätze	2 120 023	58 786	154 490	385 414	1 521 333
Intensive Auslaufhaltung	Betriebe	11
	Haltungsplätze	97 088
Freilandhaltung	Betriebe	80	17	19	23	21
	Haltungsplätze	793 661	48 250	65 601	180 940	498 870
Insgesamt	Betriebe	1 409	305	465	381	258
	Haltungsplätze	41 423 443	1 209 060	3 216 632	6 121 616	30 876 135
Früheres Bundesgebiet						
Käfig - Batteriehaltung	Betriebe	1 250	277	437	347	189
	Haltungsplätze	27 548 533	1 078 200	2 953 381	5 453 602	18 063 350
Volierenhaltung	Betriebe
	Haltungsplätze
Bodenhaltung	Betriebe	115	27	.	34	.
	Haltungsplätze	936 013	58 786	.	288 214	.
Intensive Auslaufhaltung	Betriebe
	Haltungsplätze
Freilandhaltung	Betriebe	.	14	.	19	10
	Haltungsplätze	.	36 180	.	150 240	131 580
Insgesamt	Betriebe	1 319	298	456	370	195
	Haltungsplätze	28 963 631	1 181 590	3 150 832	5 919 756	18 711 453
Neue Länder und Berlin - Ost						
Käfig - Batteriehaltung	Betriebe	65	4	3	4	54
	Haltungsplätze	10 729 942	15 400	25 000	73 960	10 615 582
Volierenhaltung	Betriebe	.	-	-	-	.
	Haltungsplätze	.	-	-	-	.
Bodenhaltung	Betriebe	32	-	.	7	.
	Haltungsplätze	1 184 010	-	.	97 200	.
Intensive Auslaufhaltung	Betriebe	.	-	-	-	.
	Haltungsplätze	.	-	-	-	.
Freilandhaltung	Betriebe	.	3	.	4	11
	Haltungsplätze	.	12 070	.	30 700	367 290
Insgesamt	Betriebe	90	7	9	11	63
	Haltungsplätze	12 459 812	27 470	65 800	201 860	12 164 682

*) In Betrieben mit 3 000 und mehr Hennenhaltungsplätzen
bzw. von Unternehmen mit 3 000 und mehr Hennenhaltungsplätzen.

1) Bei voller Ausnutzung der für die
Hennenhaltung verfügbaren Stallplätze.

6 Legehennenhaltung und Eiererzeugung 1996 *)

6.2 Betriebe mit Legehennen nach Altersgruppen und Legeperioden im Dezember

Altersgruppen von ... bis... Legemonaten	Insgesamt		Haltungskapazität von ... bis unter ... Hennenhaltungsplätzen 1)					
			unter 5 000		5 000 - 10 000		10 000 und mehr	
	Betriebe	Legehennen	Betriebe	Legehennen	Betriebe	Legehennen	Betriebe	Legehennen
Deutschland								
Haltungsformen insgesamt								
1. Legeperiode 2)								
1 - 6	1 115	16 697 353	252	435 445	389	1 217 689	474	15 044 219
7 - 8	413	3 893 449	88	87 276	142	242 279	183	3 563 894
9 - 10	568	5 239 902	132	158 338	203	406 569	233	4 674 995
11 - 12	538	4 671 241	132	151 903	188	367 629	218	4 151 709
13 - 14	170	1 015 460	51	36 455	70	99 014	49	879 991
15 - 16	62	195 792	18	12 281	27	33 883	17	149 628
17 - 18	.	.	4	4 618	3	2 782	.	.
19 u. mehr	.	.	-	-	-	-	.	.
Zusammen	1 330	31 789 664	296	886 316	446	2 369 845	588	28 533 503
2. Legeperiode 3)								
9 - 10	37	180 542
11 - 12	80	304 180	19	16 824	31	41 911	30	245 445
13 - 14	91	214 280	25	18 323	44	55 806	22	140 152
15 - 16	101	603 802	19	14 782	35	48 733	47	540 287
17 - 18	65	447 047	10	6 277	23	29 530	32	411 240
19 u. mehr	46	247 248	10	4 140	21	23 082	15	220 026
Zusammen	306	1 997 099
3. und weitere Legeperioden 4)								
Zusammen	6	43 340
Insgesamt								
Insgesamt	1 409	33 830 103	305	957 248	465	2 601 597	639	30 271 258
Reine Käfighaltung / Batteriehaltung								
1. Legeperiode 2)								
1 - 6	942	13 757 757	220	371 398	337	1 056 524	385	12 329 835
7 - 8	321	3 232 854	71	68 268	117	210 130	133	2 954 456
9 - 10	474	4 377 771	118	137 524	165	317 264	191	3 922 983
11 - 12	471	3 988 551	119	133 631	167	341 381	185	3 513 539
13 - 14	148	970 857	44	32 442	62	91 424	42	846 991
15 - 16	58	191 797	17	149 628
17 - 18
19 u. mehr	.	.	-	-	-	-	.	.
Zusammen	1 131	26 581 379	254	753 987	387	2 051 893	490	23 775 499
2. Legeperiode 3)								
9 - 10	.	.	5	3 986	.	.	9	98 350
11 - 12	67	216 158	22	164 298
13 - 14	75	162 494	15	96 710
15 - 16	82	389 996	15	9 541	28	39 073	39	341 382
17 - 18	57	424 373	29	393 558
19 u. mehr	39	232 180	.	.	17	17 814	.	.
Zusammen
3. und weitere Legeperioden 4)								
Zusammen
Insgesamt								
Insgesamt	1 201	28 139 554	261	813 059	403	2 245 772	537	25 080 723

*) Siehe Fussnote S.122.
1) Siehe Fussnote S.121.
2) Ohne Mauser.

3) Einschl. Legehennen in der ersten Mauser.
4) Legehennen in der zweiten Mauser.

6 Legehennenhaltung und Eiererzeugung 1996 *)

6.2 Betriebe mit Legehennen nach Altersgruppen und Legeperioden im Dezember

Altersgruppen von ... bis... Legemonaten	Insgesamt		Haltungskapazität von ... bis unter ... Hennenhaltungsplätzen 1)					
			unter 5 000		5 000 - 10 000		10 000 und mehr	
	Betriebe	Legehennen	Betriebe	Legehennen	Betriebe	Legehennen	Betriebe	Legehennen
Früheres Bundesgebiet								
Haltungsformen insgesamt								
1. Legeperiode 2)								
1 - 6	1 037	11 940 707	246	423 545	382	1 190 459	409	10 326 703
7 - 8	377	2 471 926	152	2 149 185
9 - 10	534	4 036 808	132	158 338
11 - 12	506	3 352 258	192	2 839 961
13 - 14	.	.	51	36 455	70	99 014	.	.
15 - 16	62	195 792	18	12 281	27	33 883	17	149 628
17 - 18	3	2 782	.	.
19 u. mehr
Zusammen	1 241	22 655 079	514	19 466 615
2. Legeperiode 3)								
9 - 10	37	180 542
11 - 12	.	.	19	16 824	31	41 911	.	.
13 - 14	87	195 423	.	.	44	55 805	.	.
15 - 16	96	476 662
17 - 18	60	334 945	10	6 277
19 u. mehr	.	.	10	4 140	21	23 082	.	.
Zusammen	289	1 607 147
3. und weitere Legeperioden 4)								
Zusammen	6	43 340
Insgesamt								
Insgesamt	1 319	24 305 566	298	934 261	456	2 549 321	565	20 821 984
Reine Käfighaltung / Batteriehaltung								
1. Legeperiode 2)								
1 - 6	893	10 294 741	342	8 883 509
7 - 8	300	2 165 145	.	.	117	210 130	.	.
9 - 10	455	3 404 306	118	137 524
11 - 12	447	3 015 182	116	131 263	167	341 381	164	2 542 538
13 - 14	141	546 382	44	32 442	62	91 424	35	422 516
15 - 16	58	191 797	17	149 628
17 - 18
19 u. mehr
Zusammen	1 073	19 679 345
2. Legeperiode 3)								
9 - 10	.	.	5	3 986	.	.	9	98 350
11 - 12
13 - 14
15 - 16	.	.	15	9 541	28	39 073	.	.
17 - 18
19 u. mehr	17	17 814	.	.
Zusammen
3. und weitere Legeperioden 4)								
Zusammen
Insgesamt								
Insgesamt	1 143	20 986 397	485	17 955 628

*) Siehe Fussnote S.112.
1) Siehe Fussnote S.112.
2) Ohne Mauser.

3) Einschl. Legehennen in der ersten Mauser.
4) Legehennen in der zweiten Mauser.

6 Legehennenhaltung und Eierzeugung 1996 *)

6.2 Betriebe mit Legehennen nach Altersgruppen und Legeperioden im Dezember

Altersgruppen von ... bis... Legemonaten	Insgesamt		Haltungskapazität von ... bis unter ... Hennenhaltungsplätzen 1)					
			unter 5 000		5 000 - 10 000		10 000 und mehr	
	Betriebe	Legehennen	Betriebe	Legehennen	Betriebe	Legehennen	Betriebe	Legehennen
Neue Länder und Berlin-Ost								
Haltungsformen insgesamt								
1. Legeperiode 2)								
1 - 6	78	4 756 646	6	11 900	7	27 230	65	4 717 516
7 - 8	36	1 421 523	31	1 414 709
9 - 10	34	1 203 094
11 - 12	32	1 318 983	26	1 311 748
13 - 14
15 - 16
17 - 18
19 u. mehr
Zusammen	89	9 134 585	74	9 066 888
2. Legeperiode 3)								
9 - 10
11 - 12
13 - 14	4	18 857
15 - 16	5	127 140
17 - 18	5	112 102
19 u. mehr
Zusammen	17	389 952	13	382 386
3. und weitere Legeperioden 4)								
Zusammen
Insgesamt								
Insgesamt	90	9 524 537	7	22 987	9	52 276	74	9 449 274
Reine Käfighaltung / Batteriehaltung								
1. Legeperiode 2)								
1 - 6	49	3 463 016	43	3 446 326
7 - 8	21	1 067 709
9 - 10	19	973 465
11 - 12	24	973 369	3	2 368	.	.	21	971 001
13 - 14	7	424 475	7	424 475
15 - 16
17 - 18
19 u. mehr
Zusammen	58	6 902 034
2. Legeperiode 3)								
9 - 10
11 - 12
13 - 14
15 - 16
17 - 18
19 u. mehr
Zusammen	9	251 123
3. und weitere Legeperioden 4)								
Zusammen
Insgesamt								
Insgesamt	58	7 153 157	52	7 125 095

*) Siehe Fussnote S.111.

1) Siehe Fussnote S.111.

2) Ohne Mauser.

3) Einschl. Legehennen in der ersten Mauser.

4) Legehennen in der zweiten Mauser.

6 Legehennenhaltung und Eiererzeugung 1996 *)

6.3 Betriebe mit Legehennenhaltung und Eiererzeugung nach Berichtsmonaten

Land	Betriebe	Hennen- haltungs- plätze 1)	Legehennen 2)		Erzeugte Eier 3) im Vormonat	Legeleistung		Auslastung der Haltungs- kapazität
			am 1. des Berichts- monats	im Durch- schnitt des Vormonats		Eier je Henne	Eier je Henne und Tag	
			Anzahl			1000 Stück	Stück	
	1	2	3	4	5	6	7	8
Januar								
Deutschland	1 451	41 199 636	33 439 899	33 613 862	775 735	23.1	0.74	81.2
Baden-Württemberg ...	187	2 095 518	1 761 589	1 802 599	41 335	22.9	0.74	84.1
Bayern	197	4 118 257	3 603 355	3 466 334	73 095	21.1	0.68	87.5
Brandenburg	15	2 511 280	1 966 409	1 978 401	48 518	24.5	0.79	78.3
Hessen	64	1 407 728	1 088 282	1 116 103	25 564	22.9	0.74	77.3
Mecklenburg - Vorpommern	14	1 547 705	1 168 691	1 203 785	28 438	23.6	0.76	75.5
Niedersachsen	445	14 186 064	11 876 732	11 885 231	270 038	22.7	0.73	83.7
Nordrhein-Westfalen ..	310	4 670 773	3 694 279	3 722 669	84 210	22.6	0.73	79.1
Rheinland-Pfalz	64	875 230	689 167	710 177	15 392	21.7	0.70	78.7
Saarland	16	178 984	129 086	127 012	2 538	20.0	0.64	72.1
Sachsen	18	3 611 740	2 818 692	2 802 109	68 468	24.4	0.79	78.0
Sachsen-Anhalt	25	2 355 317	1 851 172	1 906 651	47 236	24.8	0.80	78.6
Schleswig-Holstein ..	75	1 451 896	1 293 768	1 300 759	30 910	23.8	0.77	89.1
Thüringen	18	2 160 900	1 479 087	1 572 114	39 516	25.1	0.81	68.5
Stadtstaaten	3	28 244	19 590	19 918	477	23.9	0.77	69.4
Nachrichtlich: Früheres Bundesgebiet	1 361	29 012 694	24 155 848	24 150 802	543 559	22.5	0.73	83.3
Neue Länder u Bln-Ost	90	12 186 942	9 284 051	9 463 060	232 176	24.5	0.79	76.2
Februar								
Deutschland	1 446	41 204 060	33 711 676	33 558 835	791 258	23.6	0.76	81.8
Baden-Württemberg ...	186	2 089 310	1 754 659	1 757 049	39 309	22.4	0.72	84.0
Bayern	196	4 083 781	3 583 831	3 586 888	75 107	20.9	0.67	87.8
Brandenburg	15	2 511 280	2 076 996	2 021 703	48 092	23.8	0.77	82.7
Hessen	64	1 407 488	1 102 795	1 090 980	25 907	23.7	0.77	78.4
Mecklenburg - Vorpommern	14	1 547 705	1 145 871	1 157 281	27 015	23.3	0.75	74.0
Niedersachsen	445	14 203 784	12 023 208	11 950 096	292 362	24.5	0.79	84.6
Nordrhein-Westfalen ..	307	4 674 879	3 802 564	3 743 678	83 167	22.2	0.72	81.3
Rheinland-Pfalz	64	873 730	631 061	660 114	14 860	22.5	0.73	72.2
Saarland	16	179 984	129 573	129 331	2 396	18.5	0.60	72.0
Sachsen	18	3 611 740	2 608 844	2 713 768	70 200	25.9	0.84	72.2
Sachsen-Anhalt	25	2 380 277	1 899 134	1 875 153	47 541	25.4	0.82	79.8
Schleswig-Holstein ..	75	1 450 948	1 300 098	1 296 933	27 271	21.0	0.68	89.6
Thüringen	18	2 161 100	1 633 478	1 556 283	37 570	24.1	0.78	75.6
Stadtstaaten	3	28 054	19 564	19 578	461	23.5	0.76	69.7
Nachrichtlich: Früheres Bundesgebiet	1 356	28 991 958	24 347 353	24 234 647	560 840	23.1	0.75	84.0
Neue Länder u Bln-Ost	90	12 212 102	9 364 323	9 324 188	230 418	24.7	0.80	76.7
März								
Deutschland	1 435	41 196 141	34 513 028	34 022 100	758 742	22.3	0.77	83.8
Baden-Württemberg ...	185	2 094 004	1 843 395	1 797 677	38 969	21.7	0.75	88.0
Bayern	196	4 083 602	3 454 466	3 519 149	74 916	21.3	0.73	84.6
Brandenburg	15	2 516 280	2 030 136	2 053 566	48 174	23.5	0.81	80.7
Hessen	64	1 408 318	1 152 956	1 047 340	23 960	22.9	0.79	81.9
Mecklenburg - Vorpommern	14	1 547 705	1 218 402	1 182 137	24 680	20.9	0.72	78.7
Niedersachsen	444	14 133 898	12 204 502	12 113 855	265 590	21.9	0.76	86.3
Nordrhein-Westfalen ..	301	4 714 463	3 978 063	3 883 895	86 479	22.3	0.77	84.4
Rheinland-Pfalz	63	870 550	728 378	678 617	14 754	21.7	0.75	83.7
Saarland	16	178 984	119 041	124 308	2 490	20.0	0.69	66.5
Sachsen	18	3 641 740	2 807 337	2 708 091	65 930	24.4	0.84	77.1
Sachsen-Anhalt	24	2 370 277	2 077 023	1 986 429	45 540	22.9	0.79	87.6
Schleswig-Holstein ..	74	1 446 976	1 292 622	1 295 164	29 085	22.5	0.78	89.3
Thüringen	18	2 161 100	1 587 312	1 612 392	37 758	23.4	0.81	73.5
Stadtstaaten	3	28 244	19 395	19 480	417	21.4	0.74	68.7
Nachrichtlich: Früheres Bundesgebiet	1 346	28 959 039	24 792 818	24 479 485	536 660	21.9	0.76	85.6
Neue Länder u Bln-Ost	89	12 237 102	9 720 210	9 542 615	222 082	23.3	0.80	79.4

*) In Betrieben mit 3 000 und mehr Hennenhaltungsplätzen bzw. von Unternehmen mit 3 000 und mehr Hennenhaltungsplätzen.

1) Bei voller Ausnutzung der für die Hennenhaltung verfügbaren Stallplätze.

2) Einschl. legeteifer Junghennen und einschl. Legehennen, die sich in der Mauser befinden.

3) Einschl. Bruch-, Knick- und Junghenneneier.

6 Legehennenhaltung und Eiererzeugung 1996 *)

6.3 Betriebe mit Legehennenhaltung und Eiererzeugung nach Berichtsmonaten

Land	Betriebe	Hennen- haltungs- plätze 1)	Legehennen 2)		Erzeugte Eier 3) im Vormonat	Legeleistung		Auslastung der Haltungs- kapazität
			am 1. des Berichts- monats	im Durch- schnitt des Vormonats		Eier je Henne	Eier je Henne und Tag	
			Anzahl			1000 Stück	Stück	
	1	2	3	4	5	6	7	8
April								
Deutschland	1 433	41 202 890	33 678 499	34 093 217	831 048	24.4	0.79	81.7
Baden-Württemberg ...	184	2 087 364	1 835 137	1 836 716	42 717	23.3	0.75	87.9
Bayern	196	4 084 139	3 484 188	3 469 327	79 792	23.0	0.74	85.3
Brandenburg	15	2 516 280	2 103 298	2 066 717	53 127	25.7	0.83	83.6
Hessen	64	1 407 818	1 214 406	1 183 681	30 019	25.4	0.82	86.3
Mecklenburg - Vorpommern	14	1 547 705	1 189 652	1 204 027	27 774	23.1	0.75	76.9
Niedersachsen	443	14 147 098	11 596 562	11 900 532	291 203	24.5	0.79	82.0
Nordrhein-Westfalen ..	301	4 708 795	3 941 282	3 959 673	95 857	24.2	0.78	83.7
Rheinland-Pfalz	63	870 550	725 103	726 741	17 271	23.8	0.77	83.3
Saarland	16	178 984	130 963	125 003	2 813	22.5	0.73	73.2
Sachsen	18	3 641 740	2 823 588	2 815 463	69 412	24.7	0.80	77.5
Sachsen-Anhalt	24	2 370 277	1 831 561	1 954 292	50 036	25.6	0.83	77.3
Schleswig-Holstein ..	74	1 452 796	1 296 891	1 294 757	31 298	24.2	0.78	89.3
Thüringen	18	2 161 100	1 486 299	1 536 806	39 269	25.6	0.83	68.8
Stadtstaaten	3	28 244	19 569	19 482	460	23.6	0.76	69.3
Nachrichtlich: Früheres Bundesgebiet	1 344	28 965 788	24 244 101	24 515 912	591 430	24.1	0.78	83.7
Neue Länder u Bln-Ost	89	12 237 102	9 434 398	9 577 305	239 618	25.0	0.81	77.1
Mai								
Deutschland	1 427	41 143 083	33 652 651	33 671 050	796 963	23.7	0.79	81.8
Baden-Württemberg ...	183	2 082 466	1 750 963	1 792 313	40 400	22.5	0.75	84.1
Bayern	194	4 068 632	3 561 938	3 522 213	80 066	22.7	0.76	87.5
Brandenburg	15	2 516 280	2 088 722	2 096 011	51 308	24.5	0.82	83.0
Hessen	64	1 409 518	1 193 509	1 203 958	29 689	24.7	0.82	84.7
Mecklenburg - Vorpommern	14	1 547 705	1 054 111	1 121 882	25 672	22.9	0.76	68.1
Niedersachsen	442	14 141 256	11 778 857	11 691 724	277 457	23.7	0.79	83.3
Nordrhein-Westfalen ..	299	4 694 255	3 844 529	3 890 541	91 715	23.6	0.79	81.9
Rheinland-Pfalz	63	853 850	678 494	701 799	16 234	23.1	0.77	79.5
Saarland	16	177 464	109 916	120 440	2 575	21.4	0.71	61.9
Sachsen	18	3 641 740	2 923 759	2 873 674	71 912	25.0	0.83	80.3
Sachsen-Anhalt	24	2 370 277	1 911 269	1 871 415	45 235	24.2	0.81	80.6
Schleswig-Holstein ..	74	1 446 196	1 285 768	1 296 738	28 941	22.3	0.74	88.9
Thüringen	18	2 165 200	1 455 601	1 470 950	35 374	24.0	0.80	67.2
Stadtstaaten	3	28 244	15 215	17 392	385	22.1	0.74	53.9
Nachrichtlich: Früheres Bundesgebiet	1 338	28 901 881	24 219 189	24 237 118	567 462	23.4	0.78	83.8
Neue Länder u Bln-Ost	89	12 241 202	9 433 462	9 433 932	229 501	24.3	0.81	77.1
Juni								
Deutschland	1 423	41 091 486	33 077 987	33 371 354	797 548	23.9	0.77	80.5
Baden-Württemberg ...	183	2 080 466	1 665 638	1 708 301	39 706	23.2	0.75	80.1
Bayern	194	4 052 097	3 505 157	3 533 548	80 120	22.7	0.73	86.5
Brandenburg	15	2 516 280	2 174 201	2 136 462	51 049	23.9	0.77	86.4
Hessen	64	1 414 826	1 151 701	1 172 605	27 680	23.6	0.76	81.4
Mecklenburg - Vorpommern	14	1 547 705	1 229 213	1 141 862	25 135	22.0	0.71	79.4
Niedersachsen	438	14 121 386	11 562 878	11 673 578	277 544	23.8	0.77	81.9
Nordrhein-Westfalen ..	299	4 696 655	3 798 487	3 820 008	90 315	23.6	0.76	80.9
Rheinland-Pfalz	63	855 850	670 312	674 403	15 937	23.6	0.76	78.3
Saarland	16	177 464	123 861	116 890	2 545	21.8	0.70	69.8
Sachsen	18	3 641 740	2 682 083	2 802 921	71 957	25.7	0.83	73.7
Sachsen-Anhalt	24	2 370 277	1 768 913	1 840 091	46 286	25.2	0.81	74.6
Schleswig-Holstein ..	74	1 423 296	1 283 618	1 284 514	30 923	24.1	0.78	90.2
Thüringen	18	2 165 200	1 448 593	1 452 097	38 024	26.2	0.85	66.9
Stadtstaaten	3	28 244	13 332	14 274	327	22.9	0.74	47.2
Nachrichtlich: Früheres Bundesgebiet	1 334	28 850 284	23 774 984	23 998 121	565 097	23.5	0.76	82.4
Neue Länder u Bln-Ost	89	12 241 202	9 303 003	9 373 233	232 451	24.8	0.80	76.0

*) In Betrieben mit 3 000 und mehr Hennenhaltungsplätzen bzw. von Unternehmen mit 3 000 und mehr Hennenhaltungsplätzen.

1) Bei voller Ausnutzung der für die Hennenhaltung verfügbaren Stallplätze.

2) Einschl. legereifer Junghennen und einschl. Legehennen, die sich in der Mauser befinden.

3) Einschl. Bruch-, Knick- und Junghenneneier.

6 Legehennenhaltung und Eiererzeugung 1996 *)

6.3 Betriebe mit Legehennenhaltung und Eiererzeugung nach Berichtsmonaten

Land	Betriebe	Hennen- haltungs- plätze 1)	Legehennen 2)		Erzeugte Eier 3) im Vormonat	Legeleistung		Auslastung der Haltungs- kapazität	
			am 1. des Berichts- monats	im Durch- schnitt des Vormonats		Eier je Henne	Eier je Henne und Tag		
			Anzahl			1000 Stück	Stück		%
			1	2		3	4		5

Juli								
Deutschland	1 419	41 216 714	33 321 279	33 199 636	758 839	22.9	0.76	80.8
Baden-Württemberg ...	183	2 070 586	1 681 444	1 673 541	37 049	22.1	0.74	81.2
Bayern	194	4 026 311	3 425 107	3 465 132	76 538	22.1	0.74	85.1
Brandenburg	15	2 694 280	2 324 401	2 249 301	48 364	21.5	0.72	86.3
Hessen	64	1 414 826	1 046 308	1 099 005	25 090	22.8	0.76	74.0
Mecklenburg - Vorpommern	14	1 547 705	1 139 453	1 184 333	25 504	21.5	0.72	73.6
Niedersachsen	434	14 120 920	11 574 163	11 568 521	267 786	23.1	0.77	82.0
Nordrhein-Westfalen ..	299	4 677 055	3 730 998	3 764 743	84 332	22.4	0.75	79.8
Rheinland-Pfalz	63	855 810	662 416	666 364	14 792	22.2	0.74	77.4
Saarland	16	172 264	118 629	121 245	2 553	21.1	0.70	68.9
Sachsen	18	3 641 740	2 871 797	2 776 940	67 458	24.3	0.81	78.9
Sachsen-Anhalt	24	2 370 277	1 892 322	1 830 618	42 175	23.0	0.77	79.8
Schleswig-Holstein ..	74	1 407 496	1 245 475	1 264 547	29 265	23.1	0.77	88.5
Thüringen	18	2 189 200	1 590 201	1 519 397	37 514	24.7	0.82	72.6
Stadtstaaten	3	28 244	18 565	15 949	419	26.3	0.88	65.7
Nachrichtlich: Früheres Bundesgebiet	1 330	28 773 512	23 503 105	23 639 047	537 824	22.8	0.76	81.7
Neue Länder u Bln-Ost	89	12 443 202	9 818 174	9 560 589	221 015	23.1	0.77	78.9
August								
Deutschland	1 415	41 126 570	33 683 453	33 498 298	791 542	23.6	0.76	81.9
Baden-Württemberg ...	183	2 072 677	1 576 517	1 628 981	35 699	21.9	0.71	76.1
Bayern	193	3 995 406	3 453 814	3 435 461	73 368	21.4	0.69	86.4
Brandenburg	15	2 694 280	2 328 522	2 326 462	56 003	24.1	0.78	86.4
Hessen	64	1 411 426	1 054 251	1 050 280	25 168	24.0	0.77	74.7
Mecklenburg - Vorpommern	14	1 525 705	1 265 382	1 202 418	27 949	23.2	0.75	82.9
Niedersachsen	434	14 119 222	11 847 876	11 713 506	278 708	23.8	0.77	83.9
Nordrhein-Westfalen ..	297	4 667 931	3 759 130	3 743 714	87 616	23.4	0.75	80.5
Rheinland-Pfalz	63	853 602	657 272	659 844	15 137	22.9	0.74	77.0
Saarland	16	171 554	121 000	119 816	2 738	22.8	0.74	70.5
Sachsen	18	3 649 140	2 879 270	2 875 534	74 254	25.8	0.83	78.9
Sachsen-Anhalt	24	2 368 277	1 893 245	1 892 784	46 238	24.4	0.79	79.9
Schleswig-Holstein ..	73	1 379 906	1 217 425	1 230 240	28 903	23.5	0.76	88.2
Thüringen	18	2 189 200	1 611 868	1 601 035	39 292	24.5	0.79	73.6
Stadtstaaten	3	28 244	17 881	18 223	469	25.7	0.83	63.3
Nachrichtlich: Früheres Bundesgebiet	1 326	28 699 968	23 705 166	23 600 065	547 806	23.2	0.75	82.6
Neue Länder u Bln-Ost	89	12 426 602	9 978 287	9 898 233	243 736	24.6	0.79	80.3
September								
Deutschland	1 415	41 149 914	33 352 365	33 542 275	773 795	23.1	0.74	81.1
Baden-Württemberg ...	183	2 075 417	1 715 282	1 645 900	37 501	22.8	0.74	82.6
Bayern	192	3 986 524	3 486 629	3 470 222	74 008	21.3	0.69	87.5
Brandenburg	15	2 689 280	2 432 260	2 380 391	58 127	24.4	0.79	90.4
Hessen	64	1 407 006	1 153 047	1 103 649	25 809	23.4	0.75	82.0
Mecklenburg - Vorpommern	15	1 537 705	1 226 907	1 253 145	28 386	22.7	0.73	79.8
Niedersachsen	434	14 154 422	11 601 532	11 742 067	265 400	22.6	0.73	82.0
Nordrhein-Westfalen ..	297	4 655 247	3 746 658	3 752 894	86 758	23.1	0.75	80.5
Rheinland-Pfalz	63	854 602	697 682	677 477	15 077	22.3	0.72	81.6
Saarland	16	171 554	120 786	120 894	2 732	22.6	0.73	70.4
Sachsen	18	3 649 140	2 702 276	2 790 773	71 213	25.5	0.82	74.1
Sachsen-Anhalt	24	2 368 277	1 949 981	1 921 613	45 872	23.9	0.77	82.3
Schleswig-Holstein ..	73	1 383 296	1 029 621	1 123 523	26 709	23.8	0.77	74.4
Thüringen	18	2 189 200	1 471 102	1 541 485	35 741	23.2	0.75	67.2
Stadtstaaten	3	28 244	18 602	18 242	462	25.3	0.82	65.9
Nachrichtlich: Früheres Bundesgebiet	1 325	28 716 312	23 569 839	23 654 868	534 456	22.6	0.73	82.1
Neue Länder u Bln-Ost	90	12 433 602	9 782 526	9 887 407	239 339	24.2	0.78	78.7

*) In Betrieben mit 3 000 und mehr Hennenhaltungsplätzen bzw. von Unternehmen mit 3 000 und mehr Hennenhaltungsplätzen.

1) Bei voller Ausnutzung der für die Hennenhaltung verfügbaren Stallplätze.

2) Einschl. legereifer Junghennen und einschl. Legehennen, die sich in der Mauser befinden.

3) Einschl. Bruch-, Knick- und Junghenneneier.

6 Legehennenhaltung und Eiererzeugung 1996 *)

6.3 Betriebe mit Legehennenhaltung und Eiererzeugung nach Berichtsmonaten

Land	Betriebe	Hennen- haltungs- plätze 1)	Legehennen 2)		Erzeugte Eier 3) im Vormonat	Legeleistung		Auslastung der Haltungs- kapazität
			am 1. des Berichts- monats	im Durch- schnitt des Vormonats		Eier je Henne	Eier je Henne und Tag	
			Anzahl			1000 Stück	Stück	
	1	2	3	4	5	6	7	8
Oktober								
Deutschland	1 410	41 377 182	34 001 017	33 671 122	775 620	23.0	0.77	82.2
Baden-Württemberg ...	183	2 081 803	1 793 504	1 754 393	39 746	22.7	0.76	86.2
Bayern	192	4 278 920	3 587 220	3 536 925	76 389	21.6	0.72	83.8
Brandenburg	15	2 689 780	2 349 757	2 391 009	60 159	25.2	0.84	87.4
Hessen	63	1 404 306	1 113 220	1 131 784	25 006	22.1	0.74	79.3
Mecklenburg - Vorpommern	15	1 537 705	1 220 701	1 223 804	29 323	24.0	0.80	79.4
Niedersachsen	431	14 056 012	11 832 677	11 713 855	269 582	23.0	0.77	84.2
Nordrhein-Westfalen ..	296	4 665 499	3 871 127	3 807 918	87 204	22.9	0.76	83.0
Rheinland-Pfalz	63	854 602	691 515	694 599	15 519	22.3	0.74	80.9
Saarland	16	172 258	116 093	118 441	2 538	21.4	0.71	67.4
Sachsen	18	3 649 140	2 641 596	2 671 936	64 258	24.1	0.80	72.4
Sachsen-Anhalt	24	2 379 277	1 962 234	1 956 108	45 677	23.4	0.78	82.5
Schleswig-Holstein ..	73	1 383 436	1 273 582	1 151 602	24 589	21.4	0.71	92.1
Thüringen	18	2 196 200	1 528 450	1 499 776	35 184	23.5	0.78	69.6
Stadtstaaten	3	28 244	19 341	18 972	446	23.5	0.78	68.5
Nachrichtlich: Früheres Bundesgebiet	1 320	28 925 080	24 298 279	23 928 489	541 019	22.6	0.75	84.0
Neue Länder u Bln-Ost	90	12 452 102	9 702 738	9 742 633	234 601	24.1	0.80	77.9
November								
Deutschland	1 406	41 208 522	33 727 950	33 813 586	821 295	24.3	0.78	81.8
Baden-Württemberg ...	182	2 079 927	1 823 660	1 807 981	42 815	23.7	0.76	87.7
Bayern	191	3 997 010	3 494 872	3 492 096	81 025	23.2	0.75	87.4
Brandenburg	15	2 691 780	2 261 257	2 305 507	57 570	25.0	0.81	84.0
Hessen	63	1 404 076	1 084 711	1 098 966	25 312	23.0	0.74	77.3
Mecklenburg - Vorpommern	15	1 557 705	1 168 055	1 194 378	29 851	25.0	0.81	75.0
Niedersachsen	430	14 081 824	12 180 504	12 006 591	289 310	24.1	0.78	86.5
Nordrhein-Westfalen ..	296	4 660 983	3 643 569	3 757 348	88 921	23.7	0.76	78.2
Rheinland-Pfalz	62	850 902	713 474	701 145	16 203	23.1	0.75	83.8
Saarland	16	170 258	114 223	115 159	2 593	22.5	0.73	67.1
Sachsen	18	3 721 140	2 357 579	2 499 588	64 910	26.0	0.84	63.4
Sachsen-Anhalt	24	2 350 237	1 963 574	1 962 904	50 959	26.0	0.84	83.6
Schleswig-Holstein ..	73	1 418 236	1 290 464	1 282 023	30 691	23.9	0.77	91.0
Thüringen	18	2 196 200	1 613 589	1 571 020	40 690	25.9	0.84	73.5
Stadtstaaten	3	28 244	18 419	18 880	445	23.6	0.76	65.2
Nachrichtlich: Früheres Bundesgebiet	1 316	28 691 460	24 363 896	24 280 189	577 315	23.8	0.77	84.9
Neue Länder u Bln-Ost	90	12 517 062	9 364 054	9 533 397	243 980	25.6	0.83	74.8
Dezember								
Deutschland	1 409	41 423 443	33 830 103	33 847 370	805 239	23.8	0.79	81.7
Baden-Württemberg ...	182	2 078 455	1 786 694	1 805 177	41 137	22.8	0.76	86.0
Bayern	191	4 030 630	3 522 603	3 508 738	80 346	22.9	0.76	87.4
Brandenburg	16	2 754 050	2 223 070	2 243 999	57 516	25.6	0.85	80.7
Hessen	65	1 523 844	1 300 411	1 247 150	29 886	24.0	0.80	85.3
Mecklenburg - Vorpommern	15	1 549 705	1 141 973	1 155 014	28 718	24.9	0.83	73.7
Niedersachsen	432	14 186 025	11 753 960	11 983 095	281 381	23.5	0.78	82.9
Nordrhein-Westfalen ..	296	4 660 625	3 774 826	3 709 198	84 480	22.8	0.76	81.0
Rheinland-Pfalz	62	852 684	721 413	717 444	16 578	23.1	0.77	84.6
Saarland	16	170 248	114 704	114 464	2 444	21.3	0.71	67.4
Sachsen	18	3 721 140	2 679 496	2 518 538	61 436	24.4	0.81	72.0
Sachsen-Anhalt	23	2 285 717	1 854 399	1 905 039	48 610	25.5	0.85	81.1
Schleswig-Holstein ..	72	1 432 876	1 313 216	1 301 840	31 261	24.0	0.80	91.6
Thüringen	18	2 149 200	1 625 599	1 619 594	41 044	25.3	0.84	75.6
Stadtstaaten	3	28 244	17 739	18 080	402	22.2	0.74	62.8
Nachrichtlich: Früheres Bundesgebiet	1 319	28 963 631	24 305 566	24 405 186	567 915	23.3	0.78	83.9
Neue Länder u Bln-Ost	90	12 459 812	9 524 537	9 442 184	237 324	25.1	0.84	76.4

*) In Betrieben mit 3 000 und mehr Hennenhaltungsplätzen bzw. von Unternehmen mit 3 000 und mehr Hennenhaltungsplätzen.

1) Bei voller Ausnutzung der für die Hennenhaltung verfügbaren Stallplätze.

2) Einschl. legereifer Junghennen und einschl. Legehennen, die sich in der Mauser befinden.

3) Einschl. Bruch-, Knick- und Junghenneneier.

6 Legehennenhaltung und Eiererzeugung 1996 *)

6.3 Betriebe mit Legehennenhaltung und Eiererzeugung nach Berichtsmonaten

Haltungs- kapazität von ... bis unter ... Haltungs- plätzen 1)	Betriebe	Hennen- haltungs- plätze 1)	Legehennen 2)		Erzeugte Eier 3) im Vormonat	Legeleistung		Auslastung der Haltungs- kapazität
			am 1. des Berichts- monats	im Durch- schnitt des Vormonats		Eier je Henne	Eier je Henne und Tag	
			Anzahl				1000 Stück	Stück
	1	2	3	4	5	6	7	8
Deutschland								
Januar								
unter 5 000	323	1 272 309	972 600	995 857	22 440	22.5	0.73	76.4
5 000 - 10 000	481	3 316 322	2 537 022	2 578 931	59 142	22.9	0.74	76.5
10 000 - 30 000	389	6 252 196	4 989 583	4 974 249	113 118	22.7	0.73	79.8
30 000 und mehr	258	30 358 809	24 940 694	25 064 833	581 034	23.2	0.75	82.2
Insgesamt	1 451	41 199 636	33 439 899	33 613 862	775 735	23.1	0.74	81.2
Februar								
unter 5 000	318	1 256 689	987 967	972 711	21 297	21.9	0.71	78.6
5 000 - 10 000	481	3 310 602	2 579 933	2 556 613	57 032	22.3	0.72	77.9
10 000 - 30 000	389	6 268 490	5 054 439	5 021 685	111 231	22.2	0.71	80.6
30 000 und mehr	258	30 368 279	25 089 337	25 007 831	601 700	24.1	0.78	82.6
Insgesamt	1 446	41 204 060	33 711 676	33 558 835	791 258	23.6	0.76	81.8
März								
unter 5 000	312	1 243 089	1 011 921	998 261	21 443	21.5	0.74	81.4
5 000 - 10 000	478	3 297 441	2 695 387	2 634 462	57 827	22.0	0.76	81.7
10 000 - 30 000	388	6 253 336	5 211 212	5 127 994	112 940	22.0	0.76	83.3
30 000 und mehr	257	30 402 275	25 594 508	25 261 389	566 530	22.4	0.77	84.2
Insgesamt	1 435	41 196 141	34 513 028	34 022 100	758 742	22.3	0.77	83.8
April								
unter 5 000	312	1 242 959	1 020 232	1 016 078	23 587	23.2	0.75	82.1
5 000 - 10 000	478	3 300 017	2 701 110	2 697 278	62 813	23.3	0.75	81.9
10 000 - 30 000	386	6 227 076	5 189 430	5 198 748	123 876	23.8	0.77	83.3
30 000 und mehr	257	30 432 838	24 767 727	25 181 120	620 771	24.7	0.80	81.4
Insgesamt	1 433	41 202 890	33 678 499	34 093 217	831 048	24.4	0.79	81.7
Mai								
unter 5 000	307	1 219 485	963 835	987 840	22 327	22.6	0.75	79.0
5 000 - 10 000	480	3 314 354	2 605 417	2 668 495	60 636	22.7	0.76	78.6
10 000 - 30 000	382	6 145 606	5 028 967	5 091 534	117 962	23.2	0.77	81.8
30 000 und mehr	258	30 463 638	25 054 432	24 923 190	595 976	23.9	0.80	82.2
Insgesamt	1 427	41 143 083	33 652 651	33 671 050	796 963	23.7	0.79	81.8
Juni								
unter 5 000	308	1 210 463	952 039	967 248	21 949	22.7	0.73	78.7
5 000 - 10 000	479	3 314 316	2 568 961	2 597 687	60 027	23.1	0.75	77.5
10 000 - 30 000	378	6 103 072	4 898 311	4 948 764	117 278	23.7	0.76	80.3
30 000 und mehr	258	30 463 635	24 658 676	24 857 662	598 294	24.1	0.78	80.9
Insgesamt	1 423	41 091 486	33 077 987	33 371 354	797 548	23.9	0.77	80.5

*) In Betrieben mit 3 000 und mehr Hennenhaltungsplätzen bzw. von Unternehmen mit 3 000 und mehr Hennenhaltungsplätzen.

1) Bei voller Ausnutzung der für die Hennenhaltung verfügbaren Stallplätze.

2) Einschl. legereifer Junghennen und einschl. Legehennen, die sich in der Mauser befinden.

3) Einschl. Bruch-, Knick- und Junghenneneier.

SIBA, FS 3, R 4, 1996

6 Legehennenhaltung und Eiererzeugung 1996 *)

6.3 Betriebe mit Legehennenhaltung und Eiererzeugung nach Berichtsmonaten

Haltungs- kapazität von ... bis unter ... Haltungs- plätzen 1)	Betriebe	Hennen- haltungs- plätze 1)	Legehennen 2)		Erzeugte Eier 3) im Vormonat	Legeleistung		Auslastung der Haltungs- kapazität
			am 1. des Berichts- monats	im Durch- schnitt des Vormonats		Eier je Henne	Eier je Henne und Tag	
Anzahl				1000 Stück	Stück		%	
1	2	3	4	5	6	7	8	
Deutschland								
Juli								
unter 5 000	311	1 220 013	935 946	949 596	21 058	22.2	0.74	76.7
5 000 - 10 000	475	3 284 266	2 505 405	2 533 854	56 713	22.4	0.75	76.3
10 000 - 30 000	375	6 056 000	4 784 817	4 851 863	108 345	22.3	0.74	79.0
30 000 und mehr	258	30 656 435	25 095 111	24 864 335	572 722	23.0	0.77	81.9
Insgesamt	1 419	41 216 714	33 321 279	33 199 636	758 839	22.9	0.76	80.8
August								
unter 5 000	309	1 203 505	909 591	923 161	20 995	22.7	0.73	75.6
5 000 - 10 000	475	3 287 200	2 449 042	2 484 293	56 414	22.7	0.73	74.5
10 000 - 30 000	373	6 003 300	4 866 815	4 814 287	110 308	22.9	0.74	81.1
30 000 und mehr	258	30 632 565	25 458 005	25 276 563	603 829	23.9	0.77	83.1
Insgesamt	1 415	41 126 570	33 683 453	33 498 298	791 542	23.6	0.76	81.9
September								
unter 5 000	311	1 207 755	924 315	917 517	20 813	22.7	0.73	76.5
5 000 - 10 000	472	3 264 834	2 522 877	2 485 400	55 569	22.4	0.72	77.3
10 000 - 30 000	374	6 018 760	4 889 624	4 885 223	113 214	23.2	0.75	81.2
30 000 und mehr	258	30 658 565	25 015 549	25 254 142	584 198	23.1	0.75	81.6
Insgesamt	1 415	41 149 914	33 352 365	33 542 275	773 795	23.1	0.74	81.1
Oktober								
unter 5 000	307	1 199 953	937 471	930 019	20 763	22.3	0.74	78.1
5 000 - 10 000	471	3 265 710	2 595 640	2 552 046	56 098	22.0	0.73	79.5
10 000 - 30 000	375	6 033 014	5 022 863	4 958 761	113 359	22.9	0.76	83.3
30 000 und mehr	257	30 878 505	25 445 043	25 230 299	585 397	23.2	0.77	82.4
Insgesamt	1 410	41 377 182	34 001 017	33 671 122	775 620	23.0	0.77	82.2
November								
unter 5 000	303	1 188 287	933 800	930 512	21 084	22.7	0.73	78.6
5 000 - 10 000	471	3 257 807	2 598 948	2 597 095	59 288	22.8	0.74	79.8
10 000 - 30 000	374	6 023 445	4 903 766	4 961 325	116 217	23.4	0.76	81.4
30 000 und mehr	258	30 738 983	25 291 436	25 324 660	624 706	24.7	0.80	82.3
Insgesamt	1 406	41 208 522	33 727 950	33 813 586	821 295	24.3	0.78	81.8
Dezember								
unter 5 000	305	1 209 060	957 248	954 185	21 338	22.4	0.75	79.2
5 000 - 10 000	465	3 216 632	2 601 597	2 604 529	58 508	22.5	0.75	80.9
10 000 - 30 000	381	6 121 616	4 909 769	4 934 057	112 235	22.7	0.76	80.2
30 000 und mehr	258	30 876 135	25 361 489	25 354 606	613 160	24.2	0.81	82.1
Insgesamt	1 409	41 423 443	33 830 103	33 847 370	805 239	23.8	0.79	81.7

*) In Betrieben mit 3 000 und mehr Hennenhaltungsplätzen bzw. von Unternehmen mit 3 000 und mehr Hennenhaltungsplätzen.

1) Bei voller Ausnutzung der für die Hennenhaltung verfügbaren Stallplätze.

2) Einschl. legereifer Junghennen und einschl. Legehennen, die sich in der Mauser befinden.

3) Einschl. Bruch-, Knick- und Junghenneneier.

StBA, FS 3, R 4, 1996

6 Legehennenhaltung und Eierzeugung 1996 *)

6.3 Betriebe mit Legehennenhaltung und Eierzeugung nach Berichtsmonaten

Haltungs- kapazität von ... bis unter ... Haltungs- plätzen 1)	Betriebe	Hennen- haltungs- plätze 1)	Legehennen 2)		Erzeugte Eier 3) im Vormonat	Legeleistung		Auslastung der Haltungs- kapazität	
			am 1. des Berichts- monats	im Durch- schnitt des Vormonats		Eier je Henne	Eier je Henne und Tag		
			Anzahl			Stück			%
			1	2		3	4		5

Nachrichtlich:
Früheres Bundesgebiet

Januar

unter 5 000	316	1 244 809	954 664	976 495	22 033	22.6	0.73	76.7
5 000 - 10 000	471	3 243 822	2 481 097	2 528 201	58 065	23.0	0.74	76.5
10 000 - 30 000	379	6 049 896	4 844 353	4 830 718	109 864	22.7	0.73	80.1
30 000 und mehr	195	18 474 167	15 875 734	15 815 394	353 597	22.4	0.72	85.9
Insgesamt	1 361	29 012 694	24 155 848	24 150 802	543 559	22.5	0.73	83.3

Februar

unter 5 000	311	1 228 989	971 295	955 407	20 911	21.9	0.71	79.0
5 000 - 10 000	471	3 238 102	2 526 653	2 502 010	56 008	22.4	0.72	78.0
10 000 - 30 000	379	6 060 230	4 892 014	4 867 857	107 938	22.2	0.72	80.7
30 000 und mehr	195	18 464 637	15 957 391	15 909 377	375 985	23.6	0.76	86.4
Insgesamt	1 356	28 991 958	24 347 353	24 234 647	560 840	23.1	0.75	84.0

März

unter 5 000	306	1 219 389	995 394	981 313	21 047	21.4	0.74	81.6
5 000 - 10 000	468	3 224 941	2 637 747	2 579 002	56 746	22.0	0.76	81.8
10 000 - 30 000	378	6 045 076	5 058 664	4 970 506	109 599	22.0	0.76	83.7
30 000 und mehr	194	18 469 633	16 101 013	15 948 668	349 266	21.9	0.76	87.2
Insgesamt	1 346	28 959 039	24 792 818	24 479 485	536 660	21.9	0.76	85.6

April

unter 5 000	306	1 219 259	1 002 033	998 715	23 189	23.2	0.75	82.2
5 000 - 10 000	468	3 227 517	2 647 146	2 641 475	61 724	23.4	0.75	82.0
10 000 - 30 000	376	6 018 816	5 035 664	5 045 590	120 094	23.8	0.77	83.7
30 000 und mehr	194	18 500 196	15 559 258	15 830 138	386 424	24.4	0.79	84.1
Insgesamt	1 344	28 965 788	24 244 101	24 515 912	591 430	24.1	0.78	83.7

Mai

unter 5 000	301	1 195 785	944 254	968 949	21 944	22.6	0.75	79.0
5 000 - 10 000	470	3 243 354	2 549 685	2 613 646	59 390	22.7	0.76	78.6
10 000 - 30 000	373	5 962 346	4 895 609	4 960 132	114 954	23.2	0.77	82.1
30 000 und mehr	194	18 500 396	15 829 641	15 694 397	371 172	23.6	0.79	85.6
Insgesamt	1 338	28 901 881	24 219 189	24 237 118	567 462	23.4	0.78	83.8

Juni

unter 5 000	302	1 186 763	933 323	948 099	21 563	22.7	0.73	78.6
5 000 - 10 000	469	3 243 316	2 517 764	2 544 222	58 878	23.1	0.75	77.6
10 000 - 30 000	369	5 919 812	4 774 199	4 820 029	114 343	23.7	0.77	80.6
30 000 und mehr	194	18 500 393	15 549 698	15 685 777	370 312	23.6	0.76	84.1
Insgesamt	1 334	28 850 284	23 774 984	23 998 121	565 097	23.5	0.76	82.4

*) In Betrieben mit 3 000 und mehr Hennenhaltungsplätzen bzw. von Unternehmen mit 3 000 und mehr Hennenhaltungsplätzen.

1) Bei voller Ausnutzung der für die Hennenhaltung verfügbaren Stallplätze.

2) Einschl. legereifer Junghennen und einschl. Legehennen, die sich in der Mauser befinden.

3) Einschl. Bruch-, Knick- und Junghenneneier.

StBA, FS 3, R 4, 1996

6 Legehennenhaltung und Eiererzeugung 1996 *)

6.3 Betriebe mit Legehennenhaltung und Eiererzeugung nach Berichtsmonaten

Haltungs- kapazität von ... bis unter ... Haltungs- plätzen 1)	Betriebe	Hennen- haltungs- plätze 1)	Legehennen 2)		Erzeugte Eier 3) im Vormonat	Legeleistung		Auslastung der Haltungs- kapazität	
			am 1. des Berichts- monats	im Durch- schnitt des Vormonats		Eier je Henne	Eier je Henne und Tag		
			Anzahl			1000 Stück	Stück		%
			1	2		3	4		5

Nachrichtlich:
Früheres Bundesgebiet

Juli

unter 5 000	305	1 196 313	917 714	931 121	20 659	22.2	0.74	76.7
5 000 - 10 000	465	3 213 266	2 448 965	2 480 034	55 466	22.4	0.75	76.2
10 000 - 30 000	366	5 872 740	4 663 687	4 729 241	105 729	22.4	0.75	79.4
30 000 und mehr	194	18 491 193	15 472 739	15 498 659	355 969	23.0	0.77	83.7
Insgesamt	1 330	28 773 512	23 503 105	23 639 047	537 824	22.8	0.76	81.7

August

unter 5 000	303	1 179 805	888 704	903 601	20 579	22.8	0.73	75.3
5 000 - 10 000	466	3 221 400	2 398 519	2 435 010	55 318	22.7	0.73	74.5
10 000 - 30 000	363	5 807 440	4 725 814	4 679 021	107 505	23.0	0.74	81.4
30 000 und mehr	194	18 491 323	15 692 129	15 582 437	364 407	23.4	0.75	84.9
Insgesamt	1 326	28 699 968	23 705 166	23 600 065	547 806	23.2	0.75	82.6

September

unter 5 000	305	1 184 055	902 695	896 263	20 361	22.7	0.73	76.2
5 000 - 10 000	463	3 199 034	2 477 546	2 437 473	54 542	22.4	0.72	77.4
10 000 - 30 000	363	5 808 900	4 722 766	4 724 293	109 944	23.3	0.75	81.3
30 000 und mehr	194	18 524 323	15 466 832	15 596 845	349 607	22.4	0.72	83.5
Insgesamt	1 325	28 716 312	23 569 839	23 654 868	534 456	22.6	0.73	82.1

Oktober

unter 5 000	301	1 175 753	918 181	909 564	20 351	22.4	0.75	78.1
5 000 - 10 000	462	3 199 910	2 542 870	2 502 995	55 044	22.0	0.73	79.5
10 000 - 30 000	364	5 823 154	4 856 753	4 792 277	109 729	22.9	0.76	83.4
30 000 und mehr	193	18 726 263	15 980 475	15 723 655	355 893	22.6	0.75	85.3
Insgesamt	1 320	28 925 080	24 298 279	23 928 489	541 019	22.6	0.75	84.0

November

unter 5 000	297	1 164 087	914 079	911 006	20 646	22.7	0.73	78.5
5 000 - 10 000	462	3 192 007	2 546 966	2 544 718	58 059	22.8	0.74	79.8
10 000 - 30 000	363	5 813 585	4 742 697	4 797 735	112 737	23.5	0.76	81.6
30 000 und mehr	194	18 521 781	16 160 154	16 026 735	385 873	24.1	0.78	87.2
Insgesamt	1 316	28 691 460	24 363 896	24 280 189	577 315	23.8	0.77	84.9

Dezember

unter 5 000	298	1 181 590	934 261	930 995	20 852	22.4	0.75	78.1
5 000 - 10 000	456	3 150 832	2 549 321	2 552 399	57 442	22.5	0.75	80.9
10 000 - 30 000	370	5 919 756	4 750 023	4 773 648	109 053	22.8	0.76	80.2
30 000 und mehr	195	18 711 453	16 071 961	16 148 148	380 569	23.6	0.79	85.9
Insgesamt	1 319	28 963 631	24 305 566	24 405 186	567 915	23.3	0.78	83.9

*) In Betrieben mit 3 000 und mehr Hennenhaltungsplätzen bzw. von Unternehmen mit 3 000 und mehr Hennenhaltungsplätzen.

1) Bei voller Ausnutzung der für die Hennenhaltung verfügbaren Stallplätze.

2) Einschl. legereifer Junghennen und einschl. Legehennen, die sich in der Mauser befinden.

3) Einschl. Bruch-, Knick- und Junghenneneier.

6 Legehennenhaltung und Eiererzeugung 1996 *)

6.3 Betriebe mit Legehennenhaltung und Eiererzeugung nach Berichtsmonaten

Haltungs- kapazität von ... bis unter ... Haltungs- plätzen 1)	Betriebe	Hennen- haltungs- plätze 1)	Legehennen 2)		Erzeugte Eier 3) im Vormonat	Legeleistung		Auslastung der Haltungs- kapazität
			am 1. des Berichts- monats	im Durch- schnitt des Vormonats		Eier je Henne	Eier je Henne und Tag	
			Anzahl			Stück		
			1	2	3	4	5	6

Nachrichtlich:
Neue Länder und Berlin-Ost

Januar

unter 5 000	7	27 500	17 936	19 362	407	21.0	0.68	65.2
5 000 - 10 000	10	72 500	55 925	50 730	1 077	21.2	0.68	77.1
10 000 - 30 000	10	202 300	145 230	143 531	3 254	22.7	0.73	71.8
30 000 und mehr	63	11 884 642	9 064 960	9 249 439	227 437	24.6	0.79	76.3
Insgesamt	90	12 186 942	9 284 051	9 463 060	232 176	24.5	0.79	76.2

Februar

unter 5 000	7	27 700	16 672	17 304	386	22.3	0.72	60.2
5 000 - 10 000	10	72 500	53 280	54 603	1 024	18.8	0.60	73.5
10 000 - 30 000	10	208 260	162 425	153 828	3 293	21.4	0.69	78.0
30 000 und mehr	63	11 903 642	9 131 946	9 098 454	225 715	24.8	0.80	76.7
Insgesamt	90	12 212 102	9 364 323	9 324 188	230 418	24.7	0.80	76.7

März

unter 5 000	6	23 700	16 527	16 948	396	23.4	0.81	69.7
5 000 - 10 000	10	72 500	57 640	55 460	1 081	19.5	0.67	79.5
10 000 - 30 000	10	208 260	152 548	157 488	3 341	21.2	0.73	73.2
30 000 und mehr	63	11 932 642	9 493 495	9 312 721	217 264	23.3	0.80	79.6
Insgesamt	89	12 237 102	9 720 210	9 542 615	222 082	23.3	0.80	79.4

April

unter 5 000	6	23 700	18 199	17 363	398	22.9	0.74	76.8
5 000 - 10 000	10	72 500	53 964	55 803	1 089	19.5	0.63	74.4
10 000 - 30 000	10	208 260	153 766	153 158	3 782	24.7	0.80	73.8
30 000 und mehr	63	11 932 642	9 208 469	9 350 982	234 347	25.1	0.81	77.2
Insgesamt	89	12 237 102	9 434 398	9 577 305	239 618	25.0	0.81	77.1

Mai

unter 5 000	6	23 700	19 581	18 891	383	20.3	0.68	82.6
5 000 - 10 000	10	71 000	55 732	54 849	1 306	23.8	0.79	78.5
10 000 - 30 000	9	183 260	133 358	131 402	3 008	22.9	0.76	72.8
30 000 und mehr	64	11 963 242	9 224 791	9 228 793	224 804	24.4	0.81	77.1
Insgesamt	89	12 241 202	9 433 462	9 433 932	229 501	24.3	0.81	77.1

Juni

unter 5 000	6	23 700	18 716	19 149	386	20.2	0.65	79.0
5 000 - 10 000	10	71 000	51 197	53 465	1 149	21.5	0.69	72.1
10 000 - 30 000	9	183 260	124 112	128 735	2 935	22.8	0.74	67.7
30 000 und mehr	64	11 963 242	9 108 978	9 171 885	227 982	24.9	0.80	76.1
Insgesamt	89	12 241 202	9 303 003	9 373 233	232 451	24.8	0.80	76.0

*) In Betrieben mit 3 000 und mehr Hennenhaltungsplätzen bzw. von Unternehmen mit 3 000 und mehr Hennenhaltungsplätzen.

1) Bei voller Ausnutzung der für die Hennenhaltung verfügbaren Stallplätze.

2) Einschl. legeteifer Junghennen und einschl. Legehennen, die sich in der Mauser befinden.

3) Einschl. Bruch-, Knick- und Junghenneneier.

StBA, FS 3, R 4, 1996

6 Legehennenhaltung und Eierzeugung 1996 *)

6.3 Betriebe mit Legehennenhaltung und Eierzeugung nach Berichtsmonaten

Haltungs- kapazität von ... bis unter ... Haltungs- plätzen 1)	Betriebe	Hennen- haltungs- plätze 1)	Legehennen 2)		Erzeugte Eier 3) im Vormonat	Legeleistung		Auslastung der Haltungs- kapazität				
			am 1. des Berichts- monats	im Durch- schnitt des Vormonats		Eier je Henne	Eier je Henne und Tag					
			Anzahl			1000 Stück	Stück		%			
			1	2		3	4		5	6	7	8
			1	2		3	4		5	6	7	8

Nachrichtlich:
Neue Länder und Berlin-Ost

Juli

unter 5 000	6	23 700	18 232	18 475	399	21.6	0.72	76.9
5 000 - 10 000	10	71 000	56 440	53 820	1 247	23.2	0.77	79.5
10 000 - 30 000	9	183 260	121 130	122 622	2 616	21.3	0.71	66.1
30 000 und mehr	64	12 165 242	9 622 372	9 365 676	216 753	23.1	0.77	79.1
Insgesamt	89	12 443 202	9 818 174	9 560 589	221 015	23.1	0.77	78.9

August

unter 5 000	6	23 700	20 887	19 560	416	21.3	0.69	88.1
5 000 - 10 000	9	65 800	50 523	49 283	1 096	22.2	0.72	76.8
10 000 - 30 000	10	195 860	141 001	135 266	2 803	20.7	0.67	72.0
30 000 und mehr	64	12 141 242	9 765 876	9 694 126	239 422	24.7	0.80	80.4
Insgesamt	89	12 426 602	9 978 287	9 898 233	243 736	24.6	0.79	80.3

September

unter 5 000	6	23 700	21 620	21 254	452	21.3	0.69	91.2
5 000 - 10 000	9	65 800	45 331	47 927	1 027	21.4	0.69	68.9
10 000 - 30 000	11	209 860	166 858	160 930	3 270	20.3	0.66	79.5
30 000 und mehr	64	12 134 242	9 548 717	9 657 297	234 591	24.3	0.78	78.7
Insgesamt	90	12 433 602	9 782 526	9 887 407	239 339	24.2	0.78	78.7

Oktober

unter 5 000	6	24 200	19 290	20 455	412	20.1	0.67	79.7
5 000 - 10 000	9	65 800	52 770	49 051	1 054	21.5	0.72	80.2
10 000 - 30 000	11	209 860	166 110	166 484	3 630	21.8	0.73	79.2
30 000 und mehr	64	12 152 242	9 464 568	9 506 644	229 504	24.1	0.80	77.9
Insgesamt	90	12 452 102	9 702 738	9 742 633	234 601	24.1	0.80	77.9

November

unter 5 000	6	24 200	19 721	19 506	438	22.5	0.72	81.5
5 000 - 10 000	9	65 800	51 982	52 377	1 229	23.5	0.76	79.0
10 000 - 30 000	11	209 860	161 069	163 590	3 480	21.3	0.69	76.8
30 000 und mehr	64	12 217 202	9 131 282	9 297 925	238 833	25.7	0.83	74.7
Insgesamt	90	12 517 062	9 364 054	9 533 397	243 980	25.6	0.83	74.8

Dezember

unter 5 000	7	27 470	22 987	23 190	486	21.0	0.70	83.7
5 000 - 10 000	9	65 800	52 276	52 130	1 066	20.4	0.68	79.4
10 000 - 30 000	11	201 860	159 746	160 409	3 182	19.8	0.66	79.1
30 000 und mehr	63	12 164 682	9 289 528	9 206 458	232 591	25.3	0.84	76.4
Insgesamt	90	12 459 812	9 524 537	9 442 184	237 324	25.1	0.84	76.4

*) In Betrieben mit 3 000 und mehr Hennenhaltungsplätzen bzw. von Unternehmen mit 3 000 und mehr Hennenhaltungsplätzen.

1) Bei voller Ausnutzung der für die Hennenhaltung verfügbaren Stallplätze.

2) Einschl. legereifer Junghennen und einschl. Legehennen, die sich in der Mauser befinden.

3) Einschl. Bruch-, Knick- und Junghenneneier.

SIBA, FS 3, R 4, 1996

Bestandsgrößen der Viehhaltung im Dezember 1996 in Deutschland

(Diagrammpunkte beziehen sich auf die Größengruppen in den entsprechenden Tabellen)

RINDER

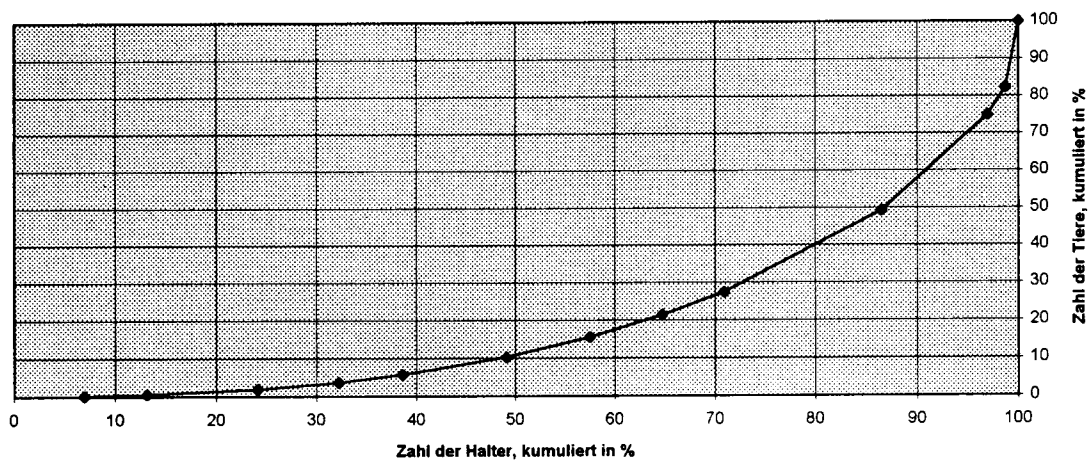

MILCHKÜHE

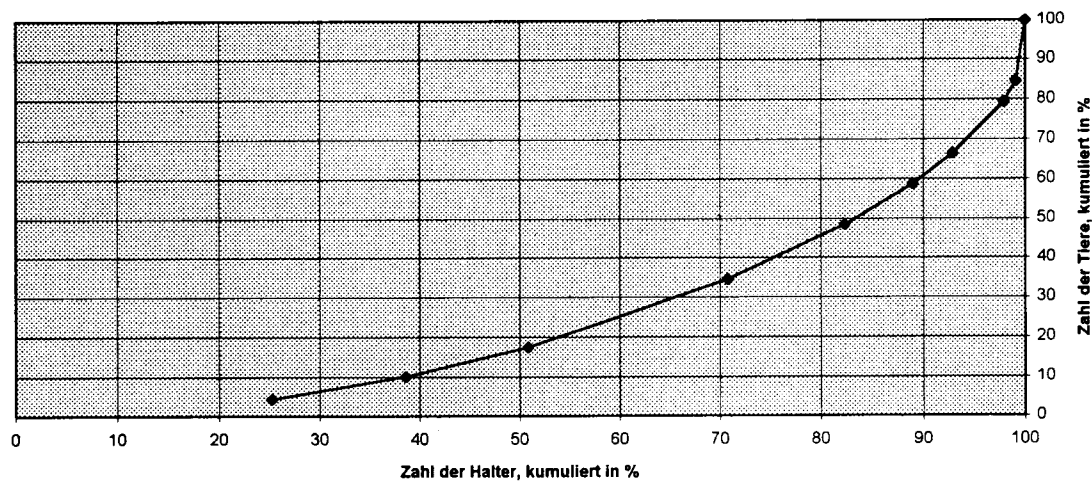

SCHAFE

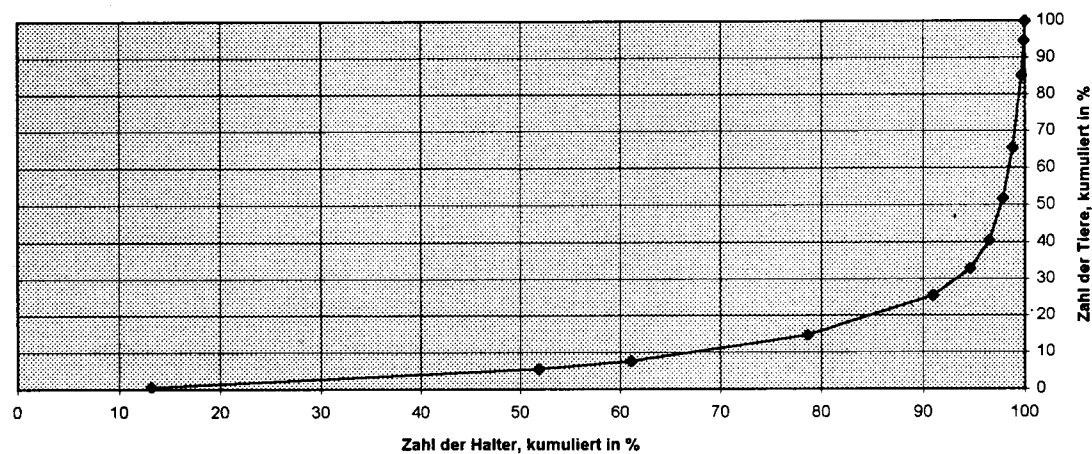

Noch: Bestandsgrößen der Viehhaltung im Dezember 1996 in Deutschland

SCHWEINE

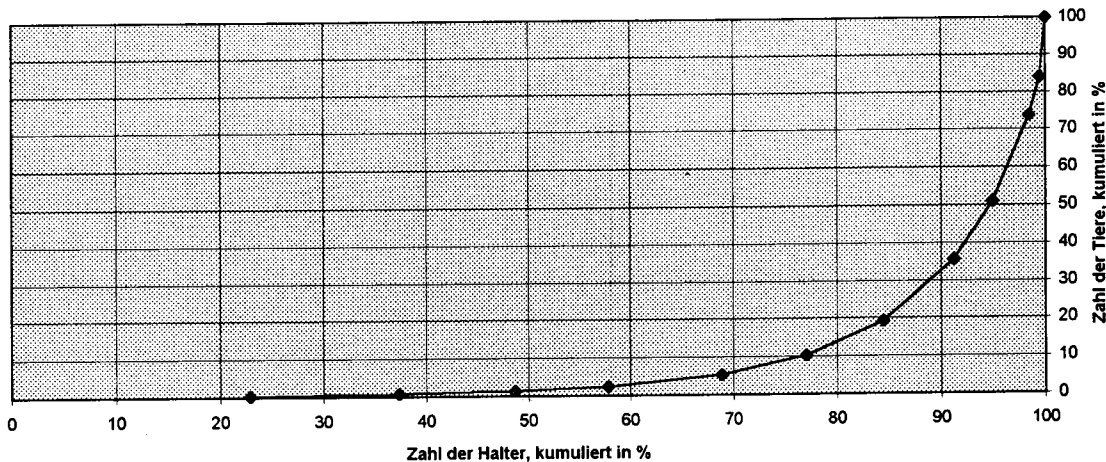

MASTSCHWEINE (50 und mehr kg Lebendgewicht)

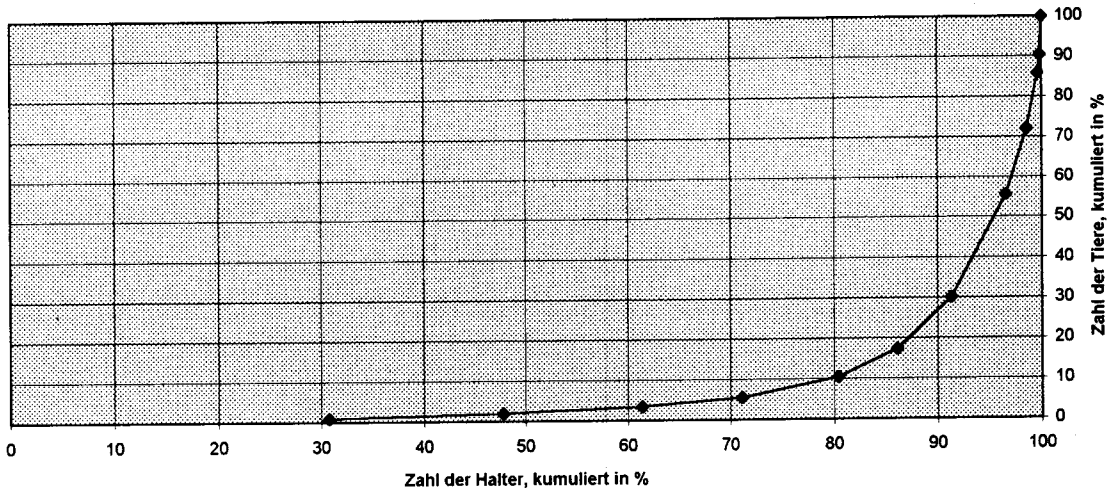

ZUCHTSAUEN

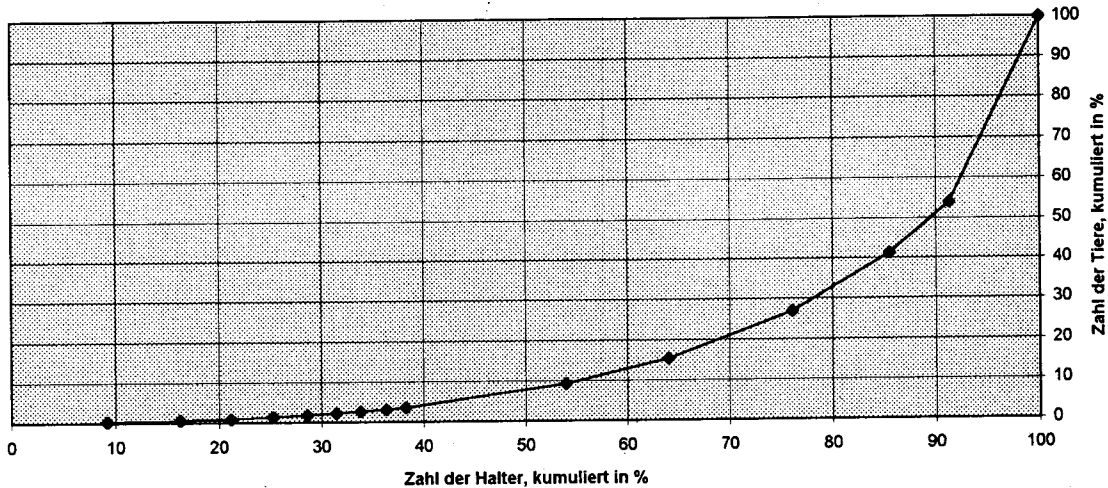

RINDERBESTAND JE 100 HA LF
IN DEUTSCHLAND - DEZEMBER 1996

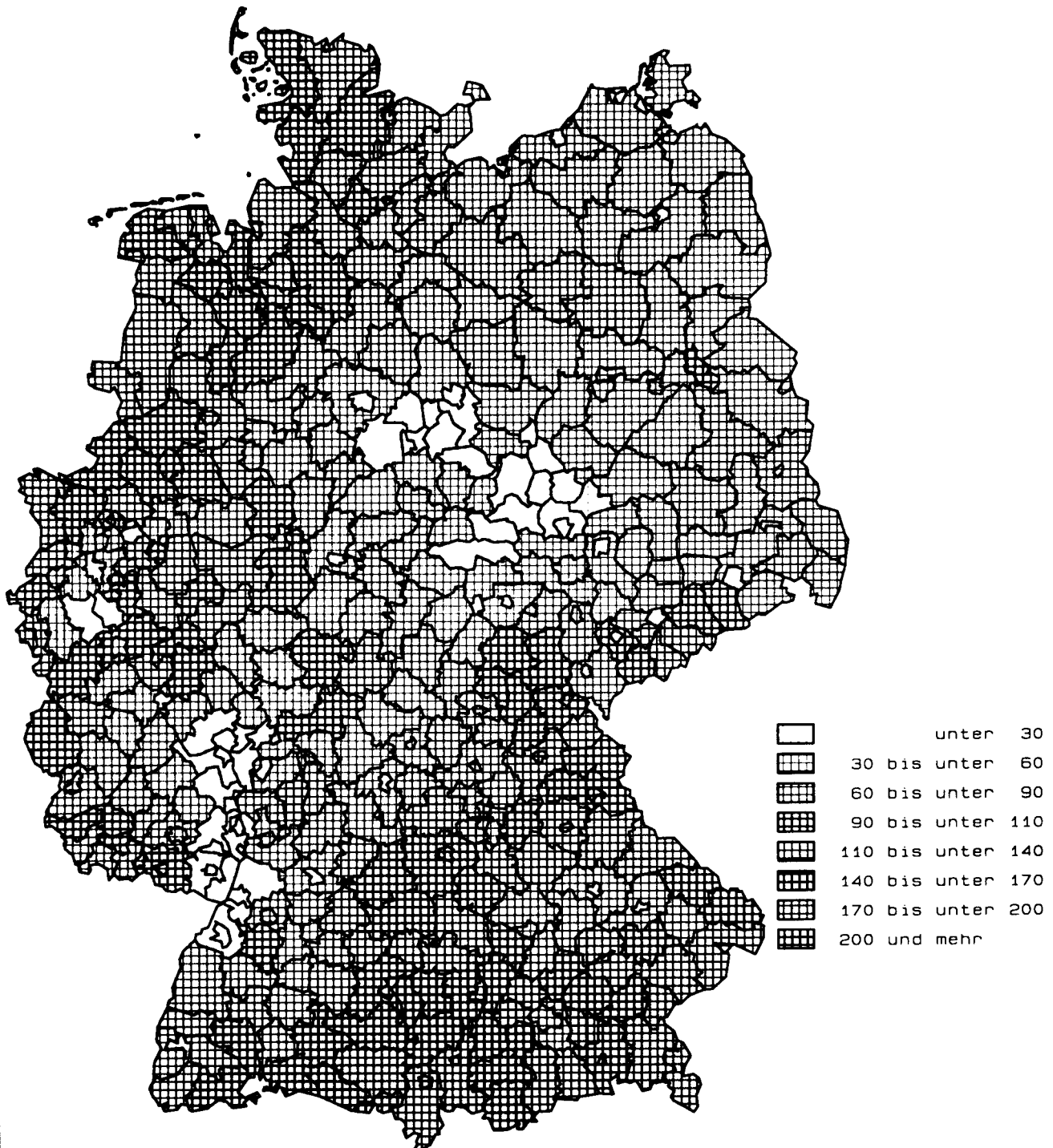

ANHANG

Entwicklung der Bestandsgrößen

1. Rind

Halter mit ... Rindern (Anzahl bzw. Stück)		Brandenburg						Mecklenburg		
		Mai 1991	Dezember			Veränderung 1996 gegenüber		Mai 1991	Dezember	
			1992	1994	1996	1992			1992	1994
						in %				
10 - 14	Halter Tiere Tiere je Halter	265 3099 12	369 4320 12	380 4474 12	376 4417 12	1,9 2,2 0,3	-1,1 -1,3 -0,2	224 2610 12	269 3109 12	245 2852 12
15 - 19	Halter Tiere Tiere je Halter	142 2369 17	187 3118 17	194 3236 17	235 3961 17	25,7 27,0 1,1	21,1 22,4 1,0	93 1557 17	169 2833 17	151 2527 17
20 - 29	Halter Tiere Tiere je Halter	133 3175 24	189 4492 24	225 5328 24	225 5406 24	19,0 20,3 1,1	0,0 1,5 1,5	150 3571 24	160 3794 24	169 4020 24
30 - 39	Halter Tiere Tiere je Halter	71 2389 34	108 3664 34	103 3505 34	140 4735 34	29,6 29,2 -0,3	35,9 35,1 -0,6	68 2267 33	95 3215 34	105 3590 34
40 - 49	Halter Tiere Tiere je Halter	38 1685 44	69 3093 45	82 3635 44	101 4475 44	46,4 44,7 -1,2	23,2 23,1 -0,1	46 1978 43	71 3129 44	74 3247 44
50 - 59	Halter Tiere Tiere je Halter	43 2309 54	69 3723 54	72 3938 55	79 4299 54	14,5 15,5 0,9	9,7 9,2 -0,5	32 1734 54	55 2962 54	55 2931 53
60 - 99	Halter Tiere Tiere je Halter	47 3502 75	156 11871 76	213 16629 78	232 18066 78	48,7 52,2 2,3	8,9 8,6 -0,3	53 4072 77	172 13504 79	203 16165 80
100 - 199	Halter Tiere Tiere je Halter	39 5669 145	110 15471 141	254 35851 141	319 45490 143	190,0 194,0 1,4	25,6 26,9 1,0	51 7286 143	208 29708 143	322 47445 147
200 - 299	Halter Tiere Tiere je Halter	29 7064 244	71 17726 250	134 33255 248	186 45604 245	162,0 157,3 -1,8	38,8 37,1 -1,2	38 9645 254	124 29909 241	165 40636 246
300 - 499	Halter Tiere Tiere je Halter	89 35821 402	125 48399 387	148 58617 396	177 68998 390	41,6 42,6 0,7	19,6 17,7 -1,6	91 37105 408	166 64855 391	187 73748 394
500 - 999	Halter Tiere Tiere je Halter	218 160594 737	249 182246 732	259 188275 727	265 194012 732	6,4 6,5 0,0	2,3 3,0 0,7	213 159479 749	205 148193 723	242 172357 712
1000 - 1499	Halter Tiere Tiere je Halter	141 173883 1233	120 146840 1224	114 135818 1191	112 134881 1204	-6,7 -8,1 -1,6	-1,8 -0,7 1,1	142 175147 1233	84 103206 1229	78 95550 1225
1500 - 1999	Halter Tiere Tiere je Halter	75 130386 1738	45 77371 1719	37 64255 1737	39 67384 1728	-13,3 -12,9 0,5	5,4 4,9 -0,5	65 112316 1728	14 21526 1538	19 32521 1712
2000 - 3999	Halter Tiere Tiere je Halter	100 272314 2723	45 114811 2551	41 104200 2541	▼ ▼ ▼	▼ ▼ ▼	▼ ▼ ▼	73 197260 2702	47 104946 2233	27 66061 2447
4000 und mehr	Halter Tiere Tiere je Halter	15 76876 5125	5 25962 5192	4 22981 5745	37 103018 2784	-26,0 -26,8 -1,1	-17,8 -19,0 -1,5	21 153161 7293	5 45255 9051	6 57211 9535
Insgesamt 1)	Halter Tiere Tiere je Halter	1445 881135 610	1917 663107 346	2260 683997 303	2523 704746 279	31,6 6,3 -19,2	11,6 3,0 -7,7	1360 869188 639	1844 580144 315	2048 620861 303

1) Ohne Halter mit 1 - 9 Rindern.

SiBA, FS 3, R 4, 1996

der Viehhaltung in den neuen Ländern
der

-Vorpommern			Sachsen						Halter mit .. Rindern (Anzahl bzw. Stück)		
1996	Veränderung 1996 gegenüber		Mai 1991	Dezember			Veränderung 1996 gegenüber				
	1992	1994		1992	1994	1996	1992	1994			
		in %									in %
233	-13,4	-4,9	382	686	785	711	3,6	-9,4	10 - 14	Halter Tiere Tiere je Halter	
2751	-11,5	-3,5	4441	8016	9195	8297	3,5	-9,8			
12	2,2	1,4	12	12	12	12	-0,1	-0,4			
138	-18,3	-8,6	214	312	381	386	23,7	1,3	15 - 19	Halter Tiere Tiere je Halter	
2295	-19,0	-9,2	3603	5190	6413	6513	25,5	1,6			
17	-0,8	-0,6	17	17	17	17	1,4	0,2			
174	8,7	3,0	259	363	378	408	12,4	7,9	20 - 29	Halter Tiere Tiere je Halter	
4119	8,6	2,5	6179	8699	8981	9768	12,3	8,8			
24	-0,2	-0,5	24	24	24	24	-0,1	0,8			
103	8,4	-1,9	145	229	241	212	-7,4	-12,0	30 - 39	Halter Tiere Tiere je Halter	
3489	8,5	-2,8	4937	7781	8186	7260	-6,7	-11,3			
34	0,1	-0,9	34	34	34	34	0,8	0,8			
71	0,0	-4,1	68	117	137	140	19,7	2,2	40 - 49	Halter Tiere Tiere je Halter	
3156	0,9	-2,8	2985	5150	5978	6200	20,4	3,7			
44	0,9	1,3	44	44	44	44	0,6	1,5			
63	14,5	14,5	33	89	91	87	-2,2	-4,4	50 - 59	Halter Tiere Tiere je Halter	
3394	14,6	15,8	1793	4816	4933	4719	-2,0	-4,3			
54	0,0	1,1	54	54	54	54	0,2	0,1			
188	9,3	-7,4	45	168	266	272	61,9	2,3	60 - 99	Halter Tiere Tiere je Halter	
14763	9,3	-8,7	3287	12645	20479	21516	70,2	5,1			
79	0,0	-1,4	73	75	77	79	5,1	2,7			
344	65,4	6,8	25	101	214	284	181,2	32,7	100 - 199	Halter Tiere Tiere je Halter	
50774	70,9	7,0	3706	13518	29397	38981	188,4	32,6			
148	3,3	0,2	148	134	137	137	2,6	-0,1			
209	68,5	26,7	19	56	66	81	44,6	22,7	200 - 299	Halter Tiere Tiere je Halter	
50976	70,4	25,4	4899	13804	16134	19586	41,9	21,4			
244	1,1	-1,0	258	247	244	242	-1,9	-1,1			
221	33,1	18,2	37	73	83	66	-9,6	-20,5	300 - 499	Halter Tiere Tiere je Halter	
85482	31,8	15,9	14736	29089	32464	26301	-9,6	-19,0			
387	-1,0	-1,9	398	398	391	399	0,0	1,9			
272	32,7	12,4	97	117	141	153	30,8	8,5	500 - 999	Halter Tiere Tiere je Halter	
190995	28,9	10,8	71952	88030	103034	110642	25,7	7,4			
702	-2,9	-1,4	742	752	731	723	-3,9	-1,0			
72	-14,3	-7,7	118	104	104	96	-7,7	-7,7	1000 - 1499	Halter Tiere Tiere je Halter	
88161	-14,6	-7,7	146048	127242	125945	116795	-8,2	-7,3			
1224	-0,3	0,0	1238	1223	1211	1217	-0,6	0,5			
22	57,1	15,8	84	47	41	38	-19,1	-7,3	1500 - 1999	Halter Tiere Tiere je Halter	
38008	76,6	16,9	142702	80363	71493	64867	-19,3	-9,3			
1728	12,4	0,9	1699	1710	1744	1707	-0,2	-2,1			
↓	↓	↓	98	57	56	51	-10,5	-8,9	2000 - 3999	Halter Tiere Tiere je Halter	
			271984	152903	154432	137166	-10,3	-11,2			
			2775	2683	2758	2690	0,3	-2,5			
26	-50,0	-21,2	25	10	7	7	-30,0	0,0	4000 und mehr	Halter Tiere Tiere je Halter	
91266	-39,2	-26,0	138973	46344	31623	31079	-32,9	-1,7			
3510	21,5	-6,0	5559	4634	4518	4440	-4,2	-1,7			
2136	15,8	4,3	1649	2529	2991	2992	18,3	0,0	Insgesamt 1)	Halter Tiere Tiere je Halter	
629629	8,5	1,4	822225	603590	628687	609690	1,0	-3,0			
295	-6,3	-2,8	499	239	210	204	-14,6	-3,1			

Entwicklung der Bestandsgrößen
1. Rin

Halter mit ... Rindern (Anzahl bzw. Stück)		Sachsen -Anhalt						Thü		
		Mai 1991	Dezember			Veränderung 1996 gegenüber		Mai 1991	Dezember	
			1992	1994	1996	1996				
						1992	1994			
									in %	
10 - 14	Halter	143	209	205	206	-1,4	0,5	221	327	362
	Tiere	1658	2417	2374	2404	-0,5	1,3	2539	3803	4180
	Tiere je Halter	12	12	12	12	0,9	0,8	11	12	12
15 - 19	Halter	60	106	96	111	4,7	15,6	73	145	172
	Tiere	997	1744	1603	1868	7,1	16,5	1223	2437	2869
	Tiere je Halter	17	16	17	17	2,3	0,8	17	17	17
20 - 29	Halter	86	123	.	124	0,8	.	61	126	153
	Tiere	2015	2966	.	3025	2,0	.	1442	2966	3659
	Tiere je Halter	23	24	.	24	1,2	.	24	24	24
30 - 39	Halter	69	69	82	86	24,6	4,9	43	53	85
	Tiere	2348	2356	2800	2897	23,0	3,5	1447	1822	2804
	Tiere je Halter	34	34	34	34	-1,3	-1,3	34	34	33
40 - 49	Halter	37	55	41	54	-1,8	31,7	16	46	45
	Tiere	1676	2433	1804	2375	-2,4	31,7	700	2033	2012
	Tiere je Halter	45	44	44	44	-0,6	0,0	44	44	45
50 - 59	Halter	31	48	44	33	-31,3	-25,0	12	28	43
	Tiere	1665	2612	2373	1779	-31,9	-25,0	651	1518	2350
	Tiere je Halter	54	54	54	54	-0,9	0,0	54	54	55
60 - 99	Halter	75	139	167	123	-11,5	-26,3	12	73	95
	Tiere	5627	10888	13467	9663	-11,3	-28,2	897	5774	7270
	Tiere je Halter	75	78	81	79	0,3	-2,6	75	79	77
100 - 199	Halter	55	125	258	286	128,8	10,9	11	33	105
	Tiere	7648	17834	36873	41913	135,0	13,7	1644	4620	14313
	Tiere je Halter	139	143	143	147	2,7	2,5	149	140	136
200 - 299	Halter	30	66	121	143	116,7	18,2	11	25	51
	Tiere	7293	16369	29967	34942	113,5	16,6	2891	6334	12672
	Tiere je Halter	243	248	248	244	-1,5	-1,3	263	253	248
300 - 499	Halter	83	102	141	172	68,6	22,0	31	49	72
	Tiere	34061	40079	54822	65400	63,2	19,3	12919	19674	29229
	Tiere je Halter	410	393	389	380	-3,2	-2,2	417	402	406
500 - 999	Halter	184	156	159	160	2,6	0,6	82	120	138
	Tiere	137207	111954	114380	113479	1,4	-0,8	60257	87833	101458
	Tiere je Halter	746	718	719	709	-1,2	-1,4	735	732	735
1000 - 1499	Halter	109	77	54	55	-28,6	1,9	96	86	74
	Tiere	130969	92616	65122	67028	-27,6	2,9	117270	104051	89698
	Tiere je Halter	1202	1203	1206	1219	1,3	1,1	1222	1210	1212
1500 - 1999	Halter	56	29	25	20	-31,0	-20,0	60	47	45
	Tiere	96952	48671	43468	34619	-28,9	-20,4	105916	80388	77060
	Tiere je Halter	1731	1678	1739	1731	3,1	-0,4	1765	1710	1712
2000 - 3999	Halter	66	24	.	12	-50,0	.	93	44	34
	Tiere	172679	55520	.	30382	-45,3	.	249127	113545	90018
	Tiere je Halter	2616	2313	.	2532	9,4	.	2679	2581	2648
4000 und mehr	Halter	10	4	3	3	-25,0	0,0	13	5	4
	Tiere	76345	28298	20246	20013	-29,3	-1,2	76565	23002	18469
	Tiere je Halter	7635	7075	6749	6671	-5,7	-1,2	5890	4600	4617
Insgesamt 2)	Halter	1094	1332	1566	1588	19,2	1,4	835	1207	1478
	Tiere	679140	436757	435665	431787	-1,1	-0,9	635488	459800	458061
	Tiere je Halter	621	328	278	272	-17,1	-2,3	761	381	310

1) Ohne Berlin-Ost.
2) Ohne Halter mit 1 - 9 Rindern.

der Viehhaltung in den neuen Ländern
der

ringen			Neue Länder 1)							Halter mit ... Rindern (Anzahl bzw. Stück)	
1996	Veränderung 1996 gegenüber		Mai 1991	Dezember			Veränderung 1996 gegenüber				
	1992	1994		1992	1994	1996	1992	1994			
	in %						in %				
397	21,4	9,7	1235	1860	1977	1923	3,4	-2,7	10 - 14	Halter Tiere Tiere je Halter	
4652	22,3	11,3	14347	21665	23075	22521	4,0	-2,4			
12	0,8	1,5	12	12	12	12	0,5	0,3			
173	19,3	0,6	582	919	994	1043	13,5	4,9	15 - 19	Halter Tiere Tiere je Halter	
2893	18,7	0,8	9749	15322	16648	17530	14,4	5,3			
17	-0,5	0,3	17	17	17	17	0,8	0,4			
155	23,0	1,3	689	961	.	1086	13,0	.	20 - 29	Halter Tiere Tiere je Halter	
3614	21,8	-1,2	16382	22917	.	25932	13,2	.			
23	-0,9	-2,5	24	24	.	24	0,1	.			
81	52,8	-4,7	396	554	616	622	12,3	1,0	30 - 39	Halter Tiere Tiere je Halter	
2779	52,5	-0,9	13388	18838	20885	21160	12,3	1,3			
34	-0,2	4,0	34	34	34	34	0,0	0,3			
67	45,7	48,9	205	358	379	433	20,9	14,2	40 - 49	Halter Tiere Tiere je Halter	
2975	46,3	47,9	9024	15838	16676	19181	21,1	15,0			
44	0,5	-0,7	44	44	44	44	0,1	0,7			
46	64,3	7,0	151	289	305	308	6,6	1,0	50 - 59	Halter Tiere Tiere je Halter	
2479	63,3	5,5	8152	15631	16525	16670	6,6	0,9			
54	-0,6	-1,4	54	54	54	54	0,1	-0,1			
107	46,6	12,6	232	708	944	922	30,2	-2,3	60 - 99	Halter Tiere Tiere je Halter	
8136	40,9	11,9	17385	54682	74010	72144	31,9	-2,5			
76	-3,9	-0,6	75	77	78	78	1,3	-0,2			
135	309,1	28,6	181	577	1153	1368	137,1	18,6	100 - 199	Halter Tiere Tiere je Halter	
18668	304,1	30,4	25953	81151	163879	195826	141,3	19,5			
138	-1,2	1,4	143	141	142	143	1,8	0,7			
68	172,0	33,3	127	342	537	687	100,9	27,9	200 - 299	Halter Tiere Tiere je Halter	
16909	167,0	33,4	31792	84142	132664	168017	99,7	26,6			
249	-1,9	0,1	250	246	247	245	-0,6	-1,0			
81	65,3	12,5	331	515	631	717	39,2	13,6	300 - 499	Halter Tiere Tiere je Halter	
32399	64,7	10,8	134642	202096	248880	278580	37,8	11,9			
400	-0,4	-1,5	407	392	394	389	-1,0	-1,5			
150	25,0	8,7	794	847	939	1000	18,1	6,5	500 - 999	Halter Tiere Tiere je Halter	
107188	22,0	5,6	589489	618256	679504	716316	15,9	5,4			
715	-2,4	-2,8	742	730	724	716	-1,9	-1,0			
77	-10,5	4,1	606	471	424	412	-12,5	-2,8	1000 - 1499	Halter Tiere Tiere je Halter	
93913	-9,7	4,7	743317	573955	512133	500778	-12,7	-2,2			
1220	0,8	0,6	1227	1219	1208	1215	-0,3	0,6			
31	-34,0	-31,1	340	182	167	150	-17,6	-10,2	1500 - 1999	Halter Tiere Tiere je Halter	
54415	-32,3	-29,4	588272	308319	288797	259293	-15,9	-10,2			
1755	2,6	2,5	1730	1694	1729	1729	2,0	0,0			
29	-34,1	-14,7	430	217	.	150	-30,9	.	2000 - 3999	Halter Tiere Tiere je Halter	
73444	-35,3	-18,4	1163364	541725	.	388905	-28,2	.			
2533	-1,9	-4,3	2705	2496	.	2593	3,9	.			
5	0,0	25,0	84	29	24	20	-31,0	-16,7	4000 und mehr	Halter Tiere Tiere je Halter	
21380	-7,1	15,8	521920	168861	150530	118843	-29,6	-21,1			
4276	-7,1	-7,4	6213	5823	6272	5942	2,0	-5,3			
1602	32,7	8,4	6383	8829	10343	10841	22,8	4,8	Insgesamt 2)	Halter Tiere Tiere je Halter	
445844	-3,0	-2,7	3887176	2743398	2827271	2821696	2,9	-0,2			
278	-26,9	-10,2	609	311	273	260	-16,2	-4,8			

Entwicklung der Bestandsgrößen

2. Milch

Halter mit ... Milchkühen (Anzahl bzw. Stück)			Brandenburg						Mecklenburg		
			Mai 1991	Dezember			Veränderung 1996 gegenüber		Mai 1991	Dezember	
				1992	1994	1996	1992			1992	1994
							in %				
10 - 14	Halter	34	25	18	12	-52,0	-33,3	91	60	42	
	Tiere	404	291	204	136	-53,3	-33,3	1048	697	487	
	Tiere je Halter	12	12	11	11	-2,6	0,0	12	12	12	
15 - 19	Halter	33	19	21	17	-10,5	-19,0	41	41	36	
	Tiere	555	323	342	301	-6,8	-12,0	679	687	596	
	Tiere je Halter	17	17	16	18	4,2	8,7	17	17	17	
20 - 29	Halter	44	37	37	31	-16,2	-16,2	42	63	56	
	Tiere	1046	933	921	725	-22,3	-21,3	985	1441	1348	
	Tiere je Halter	24	25	25	23	-7,3	-6,0	23	23	24	
30 - 39	Halter	23	75	37	37	-50,7	0,0	20	44	46	
	Tiere	770	2546	1258	1289	-49,4	2,5	666	1476	1576	
	Tiere je Halter	33	34	34	35	2,6	2,5	33	34	34	
40 - 49	Halter	16	36	56	45	25,0	-19,6	22	47	34	
	Tiere	689	1579	2416	1996	26,4	-17,4	968	2078	1492	
	Tiere je Halter	43	44	43	44	1,1	2,8	44	44	44	
50 - 59	Halter	9	49	49	56	14,3	14,3	14	66	81	
	Tiere	482	2632	2640	3043	15,6	15,3	764	3588	4426	
	Tiere je Halter	54	54	54	54	1,2	0,9	55	54	55	
60 - 99	Halter	38	76	116	132	73,7	13,8	42	153	211	
	Tiere	2968	5680	8689	9936	74,9	14,4	3273	11712	16164	
	Tiere je Halter	78	75	75	75	0,7	0,5	78	77	77	
100 - 199	Halter	82	132		215	62,9	.	82	202	276	
	Tiere	12353	19553		30004	53,4	.	12486	29209	38441	
	Tiere je Halter	151	148		140	-5,8	.	152	145	139	
200 - 299	Halter	95	139		143	2,9	.	112	150	157	
	Tiere	23590	34436		35514	3,1	.	27762	36688	38250	
	Tiere je Halter	248	248		248	0,2	.	248	245	244	
300 - 499	Halter	179	191		186	-2,6	.	187	167	178	
	Tiere	69484	73143		71529	-2,2	.	72264	63624	67067	
	Tiere je Halter	388	383		385	0,4	.	386	381	377	
500 - 999	Halter	161	91		80	-12,1	.	152	72	61	
	Tiere	109516	60314		52603	-12,8	.	103895	49150	40953	
	Tiere je Halter	680	663		658	-0,8	.	684	683	671	
1000 - 1499	Halter	↓	↓	↓	↓	↓	↓	26	13	12	
	Tiere	↓	↓	↓	↓	↓	↓	31394	15244	14257	
	Tiere je Halter	↓	↓	↓	↓	↓	↓	1207	1173	1188	
1500 - 1999	Halter	42	21	616	15	-28,6	-11,8	13	3	-	
	Tiere	63798	29087	208819	21564	-25,9	-9,8	21750	4645	-	
	Tiere je Halter	1519	1385	339	1438	3,8	2,2	1673	1548	-	
2000 und mehr	Halter	↑	↑	↑	↑	↑	↑	4	-	-	
	Tiere	↑	↑	↑	↑	↑	↑	9350	-	-	
	Tiere je Halter	↑	↑	↑	↑	↑	↑	2338	-	-	
Insgesamt 1)	Halter	756	891	950	969	8,8	2,0	848	1081	1190	
	Tiere	285655	230517	225289	228640	-0,8	1,5	287284	220239	225057	
	Tiere je Halter	378	259	237	236	-8,8	-0,5	339	204	189	

1) Ohne Halter mit 1 - 9 Milchkühen.

SIBA, FS 3, R 4, 1996

der Viehhaltung in den neuen Ländern
kühe

-Vorpommern			Sachsen							Halter mit ... Milchkühen (Anzahl bzw. Stück)	
1996	Veränderung 1996 gegenüber		Mai 1991	Dezember			Veränderung 1996 gegenüber				
	1992	1994		1992	1994	1996	1992	1994			
	in %						in %				
32	-46,7	-23,8	165	168	177	151	-10,1	-14,7	10 - 14	Halter Tiere Tiere je Halter	
372	-46,6	-23,6	1940	1949	2059	1779	-8,7	-13,6			
12	0,1	0,3	12	12	12	12	1,6	1,3			
27	-34,1	-25,0	122	152	124	101	-33,6	-18,5	15 - 19	Halter Tiere Tiere je Halter	
462	-32,8	-22,5	2034	2592	2096	1702	-34,3	-18,8			
17	2,1	3,4	17	17	17	17	-1,2	-0,3			
51	-19,0	-8,9	86	191	175	142	-25,7	-18,9	20 - 29	Halter Tiere Tiere je Halter	
1223	-15,1	-9,3	1991	4475	4138	3384	-24,4	-18,2			
24	4,8	-0,4	23	23	24	24	1,7	0,8			
38	-13,6	-17,4	29	105	110	88	-16,2	-20,0	30 - 39	Halter Tiere Tiere je Halter	
1294	-12,3	-17,9	977	3533	3725	2992	-15,3	-19,7			
34	1,5	-0,6	34	34	34	34	1,0	0,4			
32	-31,9	-5,9	25	71	98	94	32,4	-4,1	40 - 49	Halter Tiere Tiere je Halter	
1401	-32,6	-6,1	1090	3079	4319	4156	35,0	-3,8			
44	-1,0	-0,2	44	43	44	44	2,0	0,3			
51	-22,7	-37,0	6	48	80	106	120,8	32,5	50 - 59	Halter Tiere Tiere je Halter	
2812	-21,6	-36,5	337	2555	4280	5738	124,6	34,1			
55	1,4	0,9	56	53	54	54	1,7	1,2			
197	28,8	-6,6	16	54	120	165	205,6	37,5	60 - 99	Halter Tiere Tiere je Halter	
14940	27,6	-7,6	1196	3982	8802	12210	206,6	38,7			
76	-0,9	-1,0	75	74	73	74	0,4	0,9			
350	73,3	26,8	45	97		108	11,3	.	100 - 199	Halter Tiere Tiere je Halter	
49051	67,9	27,6	6761	13195		14543	10,2	.			
140	-3,1	0,6	150	136		135	-1,0	.			
160	6,7	1,9	61	66		75	13,6	.	200 - 299	Halter Tiere Tiere je Halter	
39055	6,5	2,1	15038	16240		18686	15,1	.			
244	-0,2	0,2	247	246		249	1,3	.			
172	3,0	-3,4	107	125		125	0,0	.	300 - 499	Halter Tiere Tiere je Halter	
65668	3,2	-2,1	42441	49514		48915	-1,2	.			
382	0,2	1,3	397	396		391	-1,2	.			
64	-11,1	4,9	160	108		97	-10,2	.	500 - 999	Halter Tiere Tiere je Halter	
41543	-15,5	1,4	110974	74070		64890	-12,4	.			
649	-4,9	-3,3	694	686		669	-2,5	.			
11	-15,4	-8,3	31	27		29	7,4	.	1000 - 1499	Halter Tiere Tiere je Halter	
12562	-17,6	-11,9	38318	31292		34648	10,7	.			
1142	-2,6	-3,9	1236	1159		1195	3,1	.			
-	-100,0	-	12	14	463	13	-7,1	.	1500 - 1999	Halter Tiere Tiere je Halter	
-	-100,0	-	20629	24573	217330	22041	-10,3	.			
-	-100,0	-	1719	1755	469	1695	-3,4	.			
-	-	-	21	6	▲	4	-33,3	.	2000 und mehr	Halter Tiere Tiere je Halter	
-	-	-	52117	13274		8951	-32,6	.			
-	-	-	2482	2212		2238	1,1	.			
1185	9,6	-0,4	886	1232	1347	1298	5,4	-3,6	Insgesamt 1)	Halter Tiere Tiere je Halter	
230383	4,6	2,4	295843	244323	246749	244635	0,1	-0,9			
194	-4,6	2,8	334	198	183	188	-5,0	2,9			

Entwicklung der Bestandsgrößen

2. Milch

Halter mit ... Milchkühen (Anzahl bzw. Stück)		Sachsen -Anhalt						Thü		
		Mai 1991	Dezember			Veränderung 1996 gegenüber		Mai 1991	Dezember	
			1992	1994	1996	1992	1994		1992	1994
10 - 14	Halter	42	23	19	13	-43,5	-31,6	41	47	78
	Tiere	502	273	222	151	-44,7	-32,0	464	549	888
	Tiere je Halter	12	12	12	12	-2,1	-0,6	11	12	11
15 - 19	Halter	19	27	13	11	-59,3	-15,4	32	35	41
	Tiere	313	455	222	188	-58,7	-15,3	517	586	689
	Tiere je Halter	16	17	17	17	1,4	0,1	16	17	17
20 - 29	Halter	44	44	36	27	-38,6	-25,0	23	45	36
	Tiere	1031	1088	844	669	-38,5	-20,7	546	1066	856
	Tiere je Halter	23	25	23	25	0,2	5,7	24	24	24
30 - 39	Halter	32	41	37	22	-46,3	-40,5	10	32	41
	Tiere	1077	1417	1250	744	-47,5	-40,5	339	1101	1400
	Tiere je Halter	34	35	34	34	-2,1	0,1	34	34	34
40 - 49	Halter	21	51	35	26	-49,0	-25,7	7	23	28
	Tiere	908	2282	1577	1122	-50,8	-28,9	310	1001	1258
	Tiere je Halter	43	45	45	43	-3,6	-4,2	44	44	45
50 - 59	Halter	17	40	71	44	10,0	-38,0	4	11	29
	Tiere	893	2172	3869	2399	10,5	-38,0	215	585	1564
	Tiere je Halter	53	54	54	55	0,4	0,1	54	53	54
60 - 99	Halter	58	109	168	162	48,6	-3,6	8	27	38
	Tiere	4419	7863	12498	12336	56,9	-1,3	621	2055	2905
	Tiere je Halter	76	72	74	76	5,6	2,4	78	76	76
100 - 199	Halter	73	141	250	307	117,7	22,8	34	57	75
	Tiere	11282	20420	35443	43380	112,4	22,4	4882	8476	10735
	Tiere je Halter	155	145	142	141	-2,4	-0,3	144	149	143
200 - 299	Halter	90	123	132	124	0,8	-6,1	41	66	65
	Tiere	21809	29869	31696	30239	1,2	-4,6	9928	16234	16252
	Tiere je Halter	242	243	240	244	0,4	1,6	242	246	250
300 - 499	Halter	170	126	107	95	-24,6	-11,2	102	105	105
	Tiere	66755	47536	40838	35756	-24,8	-12,4	40469	40331	39582
	Tiere je Halter	393	377	382	376	-0,2	-1,4	397	384	377
500 - 999	Halter	104	47	41	39	-17,0	-4,9	111	91	84
	Tiere	68136	31767	28560	25739	-19,0	-9,9	80291	62003	55833
	Tiere je Halter	655	676	697	660	-2,4	-5,3	723	681	665
1000 - 1499	Halter	↓	↓	↓	↓	↓	↓	29	20	22
	Tiere	↓	↓	↓	↓	↓	↓	33783	23948	26257
	Tiere je Halter	↓	↓	↓	↓	↓	↓	1165	1197	1194
1500 - 1999	Halter	29	12	9	12	0,0	33,3	13	6	4
	Tiere	42433	15121	11197	15430	2,0	37,8	22360	10154	7087
	Tiere je Halter	1463	1260	1244	1286	2,0	3,4	1720	1692	1772
2000 und mehr	Halter	▲	▲	▲	▲	▲	▲	9	-	-
	Tiere	▲	▲	▲	▲	▲	▲	21058	-	-
	Tiere je Halter	▲	▲	▲	▲	▲	▲	2340	-	-
Insgesamt 2)	Halter	699	784	918	882	12,5	-3,9	464	565	646
	Tiere	219558	160263	168216	168153	4,9	-0,0	215783	168089	165306
	Tiere je Halter	314	204	183	191	-6,7	4,0	465	298	256

1) Ohne Berlin-Ost.

2) Ohne Halter mit 1 - 9 Milchkühen.

StBA, FS 3, R 4, 1996

der Viehhaltung in den neuen Ländern
kühe

ringen			Neue Länder 1)							Halter mit ... Milchkühen (Anzahl bzw. Stück)	
1996	Veränderung 1996 gegenüber		Mai 1991	Dezember			Veränderung 1996 gegenüber				
	1992	1994		1992	1994	1996	1992	1994			
	in %						in %				
66	40,4	-15,4	373	323	334	274	-15,2	-18,0	10 - 14	Halter	
765	39,3	-13,9	4358	3759	3860	3203	-14,8	-17,0		Tiere	
12	-0,8	1,8	12	12	12	12	0,4	1,1		Tiere je Halter	
32	-8,6	-22,0	247	274	235	188	-31,4	-20,0	15 - 19	Halter	
532	-9,2	-22,8	4098	4643	3945	3185	-31,4	-19,3		Tiere	
17	-0,7	-1,1	17	17	17	17	0,0	0,9		Tiere je Halter	
44	-2,2	22,2	239	380	340	295	-22,4	-13,2	20 - 29	Halter	
1063	-0,3	24,2	5599	9003	8107	7064	-21,5	-12,9		Tiere	
24	2,0	1,6	23	24	24	24	1,1	0,4		Tiere je Halter	
35	9,4	-14,6	114	297	271	220	-25,9	-18,8	30 - 39	Halter	
1222	11,0	-12,7	3829	10073	9209	7541	-25,1	-18,1		Tiere	
35	1,5	2,2	34	34	34	34	1,1	0,9		Tiere je Halter	
29	26,1	3,6	91	228	251	226	-0,9	-10,0	40 - 49	Halter	
1290	28,9	2,5	3965	10019	11062	9965	-0,5	-9,9		Tiere	
44	2,2	-1,0	44	44	44	44	0,3	0,0		Tiere je Halter	
30	172,7	3,4	50	214	310	287	34,1	-7,4	50 - 59	Halter	
1629	178,5	4,2	2691	11532	16779	15621	35,5	-6,9		Tiere	
54	2,1	0,7	54	54	54	54	1,0	0,6		Tiere je Halter	
55	103,7	44,7	162	419	653	711	69,7	8,9	60 - 99	Halter	
4123	100,6	41,9	12477	31292	49058	53545	71,1	9,1		Tiere	
75	-1,5	-1,9	77	75	75	75	0,8	0,2		Tiere je Halter	
76	33,3	1,3	316	629	900	1056	67,9	17,3	100 - 199	Halter	
10964	29,4	2,1	47764	90853	126371	147942	62,8	17,1		Tiere	
144	-3,0	0,8	151	144	140	140	-3,0	-0,2		Tiere je Halter	
69	4,5	6,2	399	544	580	571	5,0	-1,6	200 - 299	Halter	
16914	4,2	4,1	98127	133467	141928	140408	5,2	-1,1		Tiere	
245	-0,3	-2,0	246	245	245	246	0,2	0,5		Tiere je Halter	
103	-1,9	-1,9	745	714	703	681	-4,6	-3,1	300 - 499	Halter	
39701	-1,6	0,3	291413	274148	267946	261569	-4,6	-2,4		Tiere	
385	0,3	2,2	391	384	381	384	0,0	0,8		Tiere je Halter	
75	-17,6	-10,7	688	409	365	355	-13,2	-2,7	500 - 999	Halter	
50316	-18,8	-9,9	472812	277304	244507	235091	-15,2	-3,9		Tiere	
671	-1,5	0,9	687	678	670	662	-2,3	-1,1		Tiere je Halter	
22	10,0	0,0	133	87	83	84	-3,4	1,2	1000 - 1499	Halter	
25306	5,7	-3,6	159559	101946	97876	98163	-3,7	0,3		Tiere	
1150	-3,9	-3,6	1200	1172	1179	1169	-0,3	-0,9		Tiere je Halter	
4	-33,3	0,0	52	27	20	18	-33,3	-10,0	1500 - 1999	Halter	
7254	-28,6	2,4	88854	45846	34288	30083	-34,4	-12,3		Tiere	
1814	7,2	2,4	1709	1698	1714	1671	-1,6	-2,5		Tiere je Halter	
▲	▲	▲	44	8	6	8	0,0	33,3	2000 und mehr	Halter	
			108577	19546	15681	19510	-0,2	24,4		Tiere	
			2468	2443	2614	2439	-0,2	-6,7		Tiere je Halter	
640	13,3	-0,9	3653	4553	5051	4974	9,2	-1,5	Insgesamt 2)	Halter	
161079	-4,2	-2,6	1304123	1023431	1030617	1032890	0,9	0,2		Tiere	
252	-15,4	-1,6	357	225	204	208	-7,6	1,8		Tiere je Halter	

Entwicklung der Bestandsgrößen
3.Schwei

Halter mit ... Schweinen (Anzahl bzw. Stück)			Brandenburg						Mecklenburg		
			Mai 1991	Dezember			Veränderung 1996 gegenüber		Mai 1991	Dezember	
				1992	1994	1996	1996			1992	1994
							gegenüber				
							in %				
10 - 19	Halter	185	320	.	131	-59,1	.	217	339	163	
	Tiere	2472	4173	.	1752	-58,0	.	2838	4391	2063	
	Tiere je Halter	13	13	.	13	2,6	.	13	13	13	
20 - 49	Halter	95	139	79	88	-36,7	11,4	92	162	72	
	Tiere	2662	3959	2371	2555	-35,5	7,8	2635	4683	2161	
	Tiere je Halter	28	28	30	29	1,9	-3,3	29	29	30	
50 - 99	Halter	17	43	.	35	-18,6	.	23	34	29	
	Tiere	1297	3078	.	2403	-21,9	.	1400	2296	2027	
	Tiere je Halter	76	72	.	69	-4,1	.	61	68	70	
100 - 199	Halter	27	31	29	21	-32,3	-27,6	21	22	17	
	Tiere	4048	4014	4179	2758	-31,3	-34,0	3107	3395	2183	
	Tiere je Halter	150	129	144	131	1,4	-8,9	148	154	128	
200 - 399	Halter	33	39	34	25	-35,9	-26,5	43	27	19	
	Tiere	9696	11149	10135	7004	-37,2	-30,9	12521	8349	5777	
	Tiere je Halter	294	286	298	280	-2,0	-6,0	291	309	304	
400 - 599	Halter	31	21	29	26	23,8	-10,3	41	32	18	
	Tiere	15568	10393	13967	12863	23,8	-7,9	20721	16304	8950	
	Tiere je Halter	502	495	482	495	0,0	2,7	505	510	497	
600 - 999	Halter	80	66	39	31	-53,0	-20,5	58	46	34	
	Tiere	62769	53943	31816	25233	-53,2	-20,7	48025	35932	26467	
	Tiere je Halter	785	817	816	814	-0,4	-0,2	828	781	778	
1000 - 1499	Halter	86	79	50	32	-59,5	-36,0	98	58	42	
	Tiere	107779	97969	61329	38355	-60,8	-37,5	122525	73034	53286	
	Tiere je Halter	1253	1240	1227	1199	-3,3	-2,3	1250	1259	1269	
1500 - 1999	Halter	60	62	35	37	-40,3	5,7	57	54	38	
	Tiere	103643	108901	60587	64162	-41,1	5,9	99398	92744	65084	
	Tiere je Halter	1727	1756	1731	1734	-1,3	0,2	1744	1717	1713	
2000 - 2999	Halter	101	72	63	49	-31,9	-22,2	67	58	39	
	Tiere	255642	173800	150804	119441	-31,3	-20,8	164800	139182	93793	
	Tiere je Halter	2531	2414	2394	2438	1,0	1,8	2460	2400	2405	
3000 - 3999	Halter	45	36	21	19	-47,2	-9,5	40	32	15	
	Tiere	154667	123230	72598	64743	-47,5	-10,8	138450	110433	51526	
	Tiere je Halter	3437	3423	3457	3408	-0,5	-1,4	3461	3451	3435	
4000 - 4999	Halter	32	22	11	13	-40,9	18,2	32	26	13	
	Tiere	145357	98451	50375	57717	-41,4	14,6	141911	114549	56528	
	Tiere je Halter	4542	4475	4580	4440	-0,8	-3,1	4435	4406	4348	
5000 - 9999	Halter	28	31	25	25	-19,4	0,0	45	24	17	
	Tiere	182054	206187	167016	171388	-16,9	2,6	305717	151118	115502	
	Tiere je Halter	6502	6651	6681	6856	3,1	2,6	6794	6297	6794	
10000 und mehr	Halter	13	10	8	8	-20,0	0,0	11	12	7	
	Tiere	262295	124658	124997	141454	13,5	13,2	215688	200323	117400	
	Tiere je Halter	20177	12466	15625	17682	41,8	13,2	19608	16694	16771	
Insgesamt 1)	Halter	833	971	593	540	-44,4	-8,9	845	926	523	
	Tiere	1309949	1023905	754107	711828	-30,5	-5,6	1279736	956733	602747	
	Tiere je Halter	1573	1054	1272	1318	25,0	3,7	1514	1033	1152	

1) Ohne Halter mit 1 - 9 Schweinen.

SfBA, FS 3, R 4, 1996

der Viehhaltung in den neuen Ländern
ne

-Vorpommern			Sachsen						Halter mit ... Schweinen (Anzahl bzw. Stück)	
1996	Veränderung 1996 gegenüber		Mai 1991	Dezember			Veränderung 1996 gegenüber			
	1992	1994		1992	1994	1996	1992	1994		
138	-59,3	-15,3	254	340	202	175	-48,5	-13,4	10 - 19	Halter
1784	-59,4	-13,5	3412	4488	2653	2324	-48,2	-12,4		Tiere
13	-0,2	2,1	13	13	13	13	0,6	1,1		Tiere je Halter
.	.	.	130	150	78	81	-46,0	3,8	20 - 49	Halter
.	.	.	3688	4520	2155	2445	-45,9	13,5		Tiere
.	.	.	28	30	28	30	0,2	9,3		Tiere je Halter
.	.	.	32	58	46	30	-48,3	-34,8	50 - 99	Halter
.	.	.	2254	3886	3327	2144	-44,8	-35,6		Tiere
.	.	.	70	67	72	71	6,7	-1,2		Tiere je Halter
17	-22,7	0,0	20	32	25	28	-12,5	12,0	100 - 199	Halter
2400	-29,3	9,9	2848	4508	3609	4114	-8,7	14,0		Tiere
141	-8,5	9,9	142	141	144	147	4,3	1,8		Tiere je Halter
17	-37,0	-10,5	31	29	23	27	-6,9	17,4	200 - 399	Halter
5053	-39,5	-12,5	8862	8378	6825	8052	-3,9	18,0		Tiere
297	-3,9	-2,2	286	289	297	298	3,2	0,5		Tiere je Halter
16	-50,0	-11,1	29	26	25	16	-38,5	-36,0	400 - 599	Halter
8108	-50,3	-9,4	14021	13026	12551	7273	-44,2	-42,1		Tiere
507	-0,5	1,9	483	501	502	455	-9,3	-9,5		Tiere je Halter
40	-13,0	17,6	47	37	33	29	-21,6	-12,1	600 - 999	Halter
30911	-14,0	16,8	38750	29150	26359	22417	-23,1	-15,0		Tiere
773	-1,1	-0,7	824	788	799	773	-1,9	-3,2		Tiere je Halter
22	-62,1	-47,6	51	58	33	26	-55,2	-21,2	1000 - 1499	Halter
27386	-62,5	-48,6	62965	72697	42776	32948	-54,7	-23,0		Tiere
1245	-1,1	-1,9	1235	1253	1296	1267	1,1	-2,2		Tiere je Halter
26	-51,9	-31,6	43	21	29	23	9,5	-20,7	1500 - 1999	Halter
45379	-51,1	-30,3	75356	36867	50679	39526	7,2	-22,0		Tiere
1745	1,6	1,9	1752	1756	1748	1719	-2,1	-1,7		Tiere je Halter
39	-32,8	0,0	66	55	36	42	-23,6	16,7	2000 - 2999	Halter
97126	-30,2	3,6	161303	132506	86457	104066	-21,5	20,4		Tiere
2490	3,8	3,6	2444	2409	2402	2478	2,8	3,2		Tiere je Halter
16	-50,0	6,7	28	20	22	19	-5,0	-13,6	3000 - 3999	Halter
57282	-48,1	11,2	95225	70688	74745	68049	-3,7	-9,0		Tiere
3580	3,7	4,2	3401	3534	3398	3582	1,3	5,4		Tiere je Halter
6	-76,9	-53,8	17	10	12	5	-50,0	-58,3	4000 - 4999	Halter
27392	-76,1	-51,5	75313	45193	53954	23345	-48,3	-56,7		Tiere
4565	3,6	5,0	4430	4519	4496	4669	3,3	3,8		Tiere je Halter
18	-25,0	5,9	39	32	26	22	-31,3	-15,4	5000 - 9999	Halter
125484	-17,0	8,6	265379	229392	179670	144587	-37,0	-19,5		Tiere
6971	10,7	2,6	6805	7169	6910	6572	-8,3	-4,9		Tiere je Halter
7	-41,7	0,0	11	6	5	8	33,3	60,0	10000 und mehr	Halter
148188	-26,0	26,2	156302	82922	57786	97706	17,8	69,1		Tiere
21170	26,8	26,2	14209	13820	11557	12213	-11,6	5,7		Tiere je Halter
428	-53,8	-18,2	798	874	595	531	-39,2	-10,8	Insgesamt 1)	Halter
579098	-39,5	-3,9	965678	738221	603546	558996	-24,3	-7,4		Tiere
1353	31,0	17,4	1210	845	1014	1053	24,6	3,8		Tiere je Halter

Entwicklung der Bestandsgrößen
3. Schwei

Halter mit ... Schweinen (Anzahl bzw. Stück)		Sachsen -Anhalt						Thü		
		Mai 1991	Dezember			Veränderung 1996 gegenüber		Mai 1991	Dezember	
			1992	1994	1996				1992	1994
						in %				
10 - 19	Halter	221	396	222	196	-50,5	-11,7	219	414	293
	Tiere	2955	5087	2909	2556	-49,8	-12,1	2838	5355	3816
	Tiere je Halter	13	13	13	13	1,5	-0,5	13	13	13
20 - 49	Halter	109	175	122	104	-40,6	-14,8	69	177	103
	Tiere	3049	5047	3613	3109	-38,4	-13,9	1989	4898	2991
	Tiere je Halter	28	29	30	30	3,7	0,9	29	28	29
50 - 99	Halter	30	65	53	48	-26,2	-9,4	16	24	29
	Tiere	2157	4434	3750	3585	-19,1	-4,4	1018	1582	2011
	Tiere je Halter	72	68	71	75	9,5	5,6	64	66	69
100 - 199	Halter	22	46	42	51	10,9	21,4	9	23	23
	Tiere	3366	6678	6106	7479	12,0	22,5	1301	3168	3040
	Tiere je Halter	153	145	145	147	1,0	0,9	145	138	132
200 - 399	Halter	33	29	39	35	20,7	-10,3	23	14	20
	Tiere	9715	8234	11396	10662	29,5	-6,4	6441	3871	6151
	Tiere je Halter	294	284	292	305	7,3	4,3	280	277	308
400 - 599	Halter	30	28	31	19	-32,1	-38,7	22	19	17
	Tiere	14639	13473	15069	9517	-29,4	-36,8	10791	9217	8793
	Tiere je Halter	488	481	486	501	4,1	3,0	491	485	517
600 - 999	Halter	47	41	38	32	-22,0	-15,8	41	43	31
	Tiere	37879	33546	29810	24953	-25,6	-16,3	33876	34982	25479
	Tiere je Halter	806	818	784	780	-4,7	-0,6	826	814	822
1000 - 1499	Halter	65	57	38	32	-43,9	-15,8	39	31	28
	Tiere	79318	70343	46672	40160	-42,9	-14,0	46457	38176	34896
	Tiere je Halter	1220	1234	1228	1255	1,7	2,2	1191	1231	1246
1500 - 1999	Halter	44	29	23	17	-41,4	-26,1	24	22	21
	Tiere	76462	48730	39682	28896	-40,7	-27,2	40998	37171	35592
	Tiere je Halter	1738	1680	1725	1700	1,2	-1,5	1708	1690	1695
2000 - 2999	Halter	77	55	41	30	-45,5	-26,8	33	35	27
	Tiere	184938	135836	100976	75329	-44,5	-25,4	79278	85254	67636
	Tiere je Halter	2402	2470	2463	2511	1,7	2,0	2402	2436	2505
3000 - 3999	Halter	47	37	20	23	-37,8	15,0	21	19	13
	Tiere	161029	130624	71350	79257	-39,3	11,1	73108	65884	44898
	Tiere je Halter	3426	3530	3568	3446	-2,4	-3,4	3481	3468	3454
4000 - 4999	Halter	31	16	13	9	-43,8	-30,8	8	5	8
	Tiere	139652	70647	58700	39570	-44,0	-32,6	34386	23584	36511
	Tiere je Halter	4505	4415	4515	4397	-0,4	-2,6	4298	4717	4564
5000 - 9999	Halter	34	29	30	30	3,4	0,0	43	35	29
	Tiere	233095	198638	211042	204939	3,2	-2,9	304322	245619	203866
	Tiere je Halter	6856	6850	7035	6831	-0,3	-2,9	7077	7018	7030
10000 und mehr	Halter	12	10	7	12	20,0	71,4	8	9	10
	Tiere	235858	130710	98942	171088	30,9	72,9	164583	172430	179163
	Tiere je Halter	19655	13071	14135	14257	9,1	0,9	20573	19159	17916
Insgesamt 2)	Halter	802	1013	719	638	-37,0	-11,3	575	870	652
	Tiere	1184112	862027	700017	701100	-18,7	0,2	801386	731191	654843
	Tiere je Halter	1476	851	974	1099	29,1	12,9	1394	840	1004

- 1) Ohne Berlin-Ost.
2) Ohne Halter mit 1 - 9 Schweinen.

StBA, FS 3, R 4, 1996

der Viehhaltung in den neuen Ländern
ne

ringen			Neue Länder 1)						Halter mit ... Schweinen (Anzahl bzw. Stück)	
1996	Veränderung 1996 gegenüber		Mai 1991	Dezember			Veränderung 1996 gegenüber			
	1992	1994		1992	1994	1996	1992	1994		
	in %						in %			
241	-41,8	-17,7	1096	1809	.	881	-51,3	.	10 - 19	Halter
3135	-41,5	-17,8	14515	23494	.	11551	-50,8	.		Tiere
13	0,6	-0,1	13	13	.	13	1,0	.		Tiere je Halter
113	-36,2	9,7	495	803	454	.	.	.	20 - 49	Halter
3317	-32,3	10,9	14023	23107	13291	.	.	.		Tiere
29	6,1	1,1	28	29	29	.	.	.		Tiere je Halter
30	25,0	3,4	118	224	50 - 99	Halter
1992	25,9	-0,9	8126	15276		Tiere
66	0,7	-4,2	69	68		Tiere je Halter
22	-4,3	-4,3	99	154	136	139	-9,7	2,2	100 - 199	Halter
2867	-9,5	-5,7	14670	21763	19117	19618	-9,9	2,6		Tiere
130	-5,4	-1,4	148	141	141	141	-0,1	0,4		Tiere je Halter
16	14,3	-20,0	163	138	135	120	-13,0	-11,1	200 - 399	Halter
4609	19,1	-25,1	47235	39981	40284	35380	-11,5	-12,2		Tiere
288	4,2	-6,3	290	290	298	295	1,8	-1,2		Tiere je Halter
17	-10,5	0,0	153	126	120	94	-25,4	-21,7	400 - 599	Halter
8657	-6,1	-1,5	75740	62413	59330	46418	-25,6	-21,8		Tiere
509	5,0	-1,5	495	495	494	494	-0,3	-0,1		Tiere je Halter
29	-32,6	-6,5	273	233	175	161	-30,9	-8,0	600 - 999	Halter
22900	-34,5	-10,1	221299	187553	139931	126414	-32,6	-9,7		Tiere
790	-2,9	-3,9	811	805	800	785	-2,5	-1,8		Tiere je Halter
28	-9,7	0,0	339	283	191	140	-50,5	-26,7	1000 - 1499	Halter
34663	-9,2	-0,7	419044	352219	238959	173512	-50,7	-27,4		Tiere
1238	0,5	-0,7	1236	1245	1251	1239	-0,4	-0,9		Tiere je Halter
17	-22,7	-19,0	228	188	146	120	-36,2	-17,8	1500 - 1999	Halter
30543	-17,8	-14,2	395857	324413	251624	208506	-35,7	-17,1		Tiere
1797	6,3	6,0	1736	1726	1723	1738	0,7	0,8		Tiere je Halter
20	-42,9	-25,9	344	275	206	180	-34,5	-12,6	2000 - 2999	Halter
51071	-40,1	-24,5	845961	666578	499666	447033	-32,9	-10,5		Tiere
2554	4,8	1,9	2459	2424	2426	2484	2,5	2,4		Tiere je Halter
17	-10,5	30,8	181	144	91	94	-34,7	3,3	3000 - 3999	Halter
59254	-10,1	32,0	622479	500859	315117	328585	-34,4	4,3		Tiere
3486	0,5	0,9	3439	3478	3463	3496	0,5	0,9		Tiere je Halter
8	60,0	0,0	120	79	57	41	-48,1	-28,1	4000 - 4999	Halter
35525	50,6	-2,7	536619	352424	256068	183549	-47,9	-28,3		Tiere
4441	-5,9	-2,7	4472	4461	4492	4477	0,4	-0,3		Tiere je Halter
30	-14,3	3,4	189	151	127	125	-17,2	-1,6	5000 - 9999	Halter
209975	-14,5	3,0	1290567	1030954	877096	856373	-16,9	-2,4		Tiere
6999	-0,3	-0,4	6828	6828	6906	6851	0,3	-0,8		Tiere je Halter
9	0,0	-10,0	55	47	37	44	-6,4	18,9	10000 und mehr	Halter
158700	-8,0	-11,4	1034726	711043	578288	717136	0,9	24,0		Tiere
17633	-8,0	-1,6	18813	15129	15629	16299	7,7	4,3		Tiere je Halter
597	-31,4	-8,4	3853	4654	3082	2734	-41,3	-11,3	Insgesamt 2)	Halter
627208	-14,2	-4,2	5540861	4312077	3315260	3178230	-26,3	-4,1		Tiere
1051	25,0	4,6	1438	927	1076	1162	25,5	8,1		Tiere je Halter

Entwicklung der Bestandsgrößen
4. Zucht

Halter mit ... Zuchtsauen (Anzahl bzw. Stück)		Brandenburg						Mecklenburg		
		Mai 1991	Dezember			Veränderung 1996 gegenüber		Mai 1991	Dezember	
			1992	1994	1996	1996			1992	1994
						gegenüber				
						in %				
10 - 19	Halter	11	26	22	24	-7,7	9,1	15	28	18
	Tiere	157	320	310	322	0,6	3,9	206	371	257
	Tiere je Halter	14	12	14	13	9,0	-4,8	14	13	14
20 - 29	Halter	3	25	.	11	-56,0	.	9	7	.
	Tiere	65	583	.	278	-52,3	.	217	160	.
	Tiere je Halter	22	23	.	25	8,4	.	24	23	.
30 - 49	Halter	12	15	15	9	-40,0	-40,0	13	15	13
	Tiere	480	582	535	323	-44,5	-39,6	523	561	506
	Tiere je Halter	40	39	36	36	-7,5	0,6	40	37	39
50 - 74	Halter	20	11	9	8	-27,3	-11,1	22	9	10
	Tiere	1254	653	537	478	-26,8	-11,0	1374	536	621
	Tiere je Halter	63	59	60	60	0,7	0,1	62	60	62
75 - 99	Halter	21	16	14	6	-62,5	-57,1	19	11	12
	Tiere	1839	1405	1189	534	-62,0	-55,1	1658	960	1057
	Tiere je Halter	88	88	85	89	1,4	4,8	87	87	88
100 - 199	Halter	67	44	32	25	-43,2	-21,9	53	41	23
	Tiere	10242	6615	4631	3565	-46,1	-23,0	7351	5477	3560
	Tiere je Halter	153	150	145	143	-5,1	-1,5	139	134	155
200 - 399	Halter	77	95	58	55	-42,1	-5,2	76	68	51
	Tiere	23115	27785	17161	17008	-38,8	-0,9	22655	20529	15091
	Tiere je Halter	300	292	296	309	5,7	4,5	298	302	296
400 - 599	Halter	65	63	44	40	-36,5	-9,1	52	52	22
	Tiere	31685	31427	21025	19083	-39,3	-9,2	24847	24890	10171
	Tiere je Halter	487	499	478	477	-4,4	-0,2	478	479	462
600 - 999	Halter	31	29		23	-20,7	.	32	36	
	Tiere	23580	21698		17366	-20,0	.	24557	28738	
	Tiere je Halter	761	748	▼	755	0,9	.	767	798	▼
1000 - 1499	Halter	12	14	44	14	0,0	.	20	12	32
	Tiere	15173	16946	57182	17484	3,2	.	24721	14705	39944
	Tiere je Halter	1264	1210	1300	1249	3,2	.	1236	1225	1248
1500 - 1999	Halter	5	10	▲	4	-60,0	.	7	6	▲
	Tiere	8032	16720		6640	-60,3	.	12420	9767	
	Tiere je Halter	1606	1672		1660	-0,7	.	1774	1628	
2000 und mehr	Halter	8	8		6	-25,0	.	4	7	
	Tiere	22664	22925		18890	-17,6	.	17966	24342	
	Tiere je Halter	2833	2866		3148	9,9	.	4492	3477	
Insgesamt 1)	Halter	332	356	.	225	-36,8	.	322	292	.
	Tiere	138286	147659	.	101971	-30,9	.	138495	131036	.
	Tiere je Halter	417	415	.	453	9,3	.	430	449	.

1) Ohne Halter mit 1 - 9 Zuchtsauen.

StBA, FS 3, R 4, 1996

der Viehhaltung in den neuen Ländern
sauen

-Vorpommern			Sachsen						Halter mit ... Zuchtsauen (Anzahl bzw. Stück)	
1996	Veränderung 1996 gegenüber		Mai 1991	Dezember			Veränderung 1996 gegenüber			
	1992	1994		1992	1994	1996	1992	1994		
13	-53,6	-27,8	18	43	34	16	-62,8	-52,9	10 - 19	Halter Tiere Tiere je Halter
159	-57,1	-38,1	234	605	535	216	-64,3	-59,6		
12	-7,7	-14,3	13	14	16	14	-4,0	-14,2		
7	0,0	.	15	12	10	13	8,3	30,0	20 - 29	Halter Tiere Tiere je Halter
173	8,1	.	355	273	236	310	13,6	31,4		
25	8,1	.	24	23	24	24	4,8	1,0		
4	-73,3	-69,2	15	19	15	14	-26,3	-6,7	30 - 49	Halter Tiere Tiere je Halter
153	-72,7	-69,8	573	744	550	544	-26,9	-1,1		
38	2,3	-1,7	38	39	37	39	-0,8	6,0		
4	-55,6	-60,0	28	8	8	9	12,5	12,5	50 - 74	Halter Tiere Tiere je Halter
217	-59,5	-65,1	1772	474	469	535	12,9	14,1		
54	-8,9	-12,6	63	59	59	59	0,3	1,4		
4	-63,6	-66,7	15	10	8	7	-30,0	-12,5	75 - 99	Halter Tiere Tiere je Halter
366	-61,9	-65,4	1284	886	662	614	-30,7	-7,3		
92	4,8	3,9	86	89	83	88	-1,0	6,0		
22	-46,3	-4,3	53	51	32	26	-49,0	-18,8	100 - 199	Halter Tiere Tiere je Halter
3158	-42,3	-11,3	8129	7398	4859	4083	-44,8	-16,0		
144	7,5	-7,3	153	145	152	157	8,3	3,4		
38	-44,1	-25,5	49	54	41	36	-33,3	-12,2	200 - 399	Halter Tiere Tiere je Halter
11693	-43,0	-22,5	14336	16008	11447	10432	-34,8	-8,9		
308	1,9	4,0	293	296	279	290	-2,2	3,8		
22	-57,7	0,0	33	30	25	25	-16,7	0,0	400 - 599	Halter Tiere Tiere je Halter
10396	-58,2	2,2	16256	14793	12146	12172	-17,7	0,2		
473	-1,3	2,2	493	493	486	487	-1,3	0,2		
15	-58,3	.	19	18	19	11	-38,9	-42,1	600 - 999	Halter Tiere Tiere je Halter
12301	-57,2	.	14191	13952	14455	8395	-39,8	-41,9		
820	2,7	.	747	775	761	763	-1,5	0,3		
14	16,7	.	13	13	9	10	-23,1	11,1	1000 - 1499	Halter Tiere Tiere je Halter
17284	17,5	.	16077	15986	11188	12231	-23,5	9,3		
1235	0,7	.	1237	1230	1243	1223	-0,5	-1,6		
↓	↓	.	↓	↓	↓	↓	↓	↓	1500 - 1999	Halter Tiere Tiere je Halter
5	-61,5	.	10	9	8	11	22,2	37,5		
18423	-46,0	.	21484	18289	17024	24903	36,2	46,3		
3685	40,4	.	2148	2032	2128	2264	11,4	6,4	2000 und mehr	Halter Tiere Tiere je Halter
148	-49,3	.	268	267	209	178	-33,3	-14,8		
74323	-43,3	.	94691	89408	73571	74435	-16,7	1,2		
502	11,9	.	353	335	352	418	24,9	18,8	Insgesamt 1)	Halter Tiere Tiere je Halter

Entwicklung der Bestandsgrößen
4. Zucht

Halter mit ... Zuchtsauen (Anzahl bzw. Stück)		Sachsen -Anhalt						Thü		
		Mai 1991	Dezember			Veränderung 1996 gegenüber		Mai 1991	Dezember	
			1992	1994	1996				1992	1994
						in %				
10 - 19	Halter	32	48	35	28	-41,7	-20,0	15	22	19
	Tiere	440	668	506	379	-43,3	-25,1	202	288	255
	Tiere je Halter	14	14	14	14	-2,7	-6,4	13	13	13
20 - 29	Halter	14	21	22	22	4,8	0,0	6	12	12
	Tiere	334	498	528	518	4,0	-1,9	142	271	281
	Tiere je Halter	24	24	24	24	-0,7	-1,9	24	23	23
30 - 49	Halter	18	31	18	18	-41,9	0,0	8	15	7
	Tiere	665	1159	682	690	-40,5	1,2	316	552	243
	Tiere je Halter	37	37	38	38	2,5	1,2	40	37	35
50 - 74	Halter	21	23	23	17	-26,1	-26,1	14	8	13
	Tiere	1278	1464	1386	1047	-28,5	-24,5	879	482	836
	Tiere je Halter	61	64	60	62	-3,2	2,2	63	60	64
75 - 99	Halter	10	12	16	18	50,0	12,5	9	15	8
	Tiere	900	1074	1452	1608	49,7	10,7	752	1317	695
	Tiere je Halter	90	90	91	89	-0,2	-1,6	84	88	87
100 - 199	Halter	47	38	31	25	-34,2	-19,4	36	36	29
	Tiere	6867	5318	4091	3159	-40,6	-22,8	5032	5569	4294
	Tiere je Halter	146	140	132	126	-9,7	-4,2	140	155	148
200 - 399	Halter	91	67	58	44	-34,3	-24,1	38	32	31
	Tiere	26159	20017	16972	13287	-33,6	-21,7	10529	8942	8646
	Tiere je Halter	287	299	293	302	1,1	3,2	277	279	279
400 - 599	Halter	39	41	24	22	-46,3	-8,3	19	15	12
	Tiere	19133	20277	11803	10564	-47,9	-10,5	9602	7689	5918
	Tiere je Halter	491	495	492	480	-2,9	-2,4	505	513	493
600 - 999	Halter	33	27	17	16	-40,7	-5,9	18	19	15
	Tiere	25351	20844	12801	12196	-41,5	-4,7	14446	14158	11806
	Tiere je Halter	768	772	753	762	-1,3	1,2	803	745	787
1000 - 1499	Halter	5	14	9	15	7,1	66,7	10	13	14
	Tiere	5707	17444	10239	17959	3,0	75,4	12848	16458	19053
	Tiere je Halter	1141	1246	1138	1197	-3,9	5,2	1285	1266	1361
1500 - 1999	Halter	↓	↓	↓	6	↓	↓	9	8	8
	Tiere	↓	↓	↓	9603	↓	↓	14514	13504	14299
	Tiere je Halter	↓	↓	↓	1601	↓	↓	1613	1688	1787
2000 und mehr	Halter	12	8	9	3	12,5	0,0	6	7	4
	Tiere	33014	20139	18955	7472	-15,2	-9,9	26838	27730	18817
	Tiere je Halter	2751	2517	2106	2491	-24,6	-9,9	4473	3961	4704
Insgesamt 2)	Halter	322	330	262	234	-29,1	-10,7	188	202	172
	Tiere	119848	108902	79415	78482	-27,9	-1,2	96100	96960	85143
	Tiere je Halter	372	330	303	335	1,6	10,7	511	480	495

1) Ohne Berlin-Ost.

2) Ohne Halter mit 1 - 9 Zuchtsauen.

StBA, FS 3, R 4, 1996

der Viehhaltung in den neuen Ländern
sauen

ringen			Neue Länder 1)							Halter mit ... Zuchtsauen (Anzahl bzw. Stück)	
			Mai 1991	Dezember			Veränderung 1996 gegenüber				
				1992	1994	1996	1992	1994			
									in %		
1996	Veränderung 1996 gegenüber										
	1992	1994									
	in %								in %		
26	18,2	36,8	91	167	128	107	-35,9	-16,4	10 - 19	Halter Tiere Tiere je Halter	
345	19,8	35,3	1239	2252	1863	1421	-36,9	-23,7			
13	1,4	-1,1	14	13	15	13	-1,5	-8,8			
10	-16,7	-16,7	47	77	57	63	-18,2	10,5	20 - 29	Halter Tiere Tiere je Halter	
241	-11,1	-14,2	1113	1785	1342	1520	-14,8	13,3			
24	6,7	2,9	24	23	24	24	4,1	2,5			
6	-60,0	-14,3	66	95	68	51	-46,3	-25,0	30 - 49	Halter Tiere Tiere je Halter	
233	-57,8	-4,1	2557	3598	2516	1943	-46,0	-22,8			
39	5,5	11,9	39	38	37	38	0,6	3,0			
8	0,0	-38,5	105	59	63	46	-22,0	-27,0	50 - 74	Halter Tiere Tiere je Halter	
483	0,2	-42,2	6557	3609	3849	2760	-23,5	-28,3			
60	0,2	-6,1	62	61	61	60	-1,9	-1,8			
7	-53,3	-12,5	74	64	58	42	-34,4	-27,6	75 - 99	Halter Tiere Tiere je Halter	
631	-52,1	-9,2	6433	5642	5055	3753	-33,5	-25,8			
90	2,7	3,8	87	88	87	89	1,4	2,5			
27	-25,0	-6,9	256	210	147	125	-40,5	-15,0	100 - 199	Halter Tiere Tiere je Halter	
3980	-28,5	-7,3	37621	30377	21435	17945	-40,9	-16,3			
147	-4,7	-0,4	147	145	146	144	-0,8	-1,5			
23	-28,1	-25,8	331	316	239	196	-38,0	-18,0	200 - 399	Halter Tiere Tiere je Halter	
6419	-28,2	-25,8	96794	93281	69317	58839	-36,9	-15,1			
279	-0,1	0,1	292	295	290	300	1,7	3,5			
16	6,7	33,3	208	201	127	125	-37,8	-1,6	400 - 599	Halter Tiere Tiere je Halter	
7771	1,1	31,3	101523	99076	61063	59986	-39,5	-1,8			
486	-5,3	-1,5	488	493	481	480	-2,6	-0,2			
11	-42,1	-26,7	133	129	87	76	-41,1	-12,6	600 - 999	Halter Tiere Tiere je Halter	
8386	-40,8	-29,0	102125	99390	67569	58644	-41,0	-13,2			
762	2,3	-3,1	768	770	777	772	0,2	-0,6			
11	-15,4	-21,4	60	66	56	64	-3,0	14,3	1000 - 1499	Halter Tiere Tiere je Halter	
13419	-18,5	-29,6	74526	81539	69802	78377	-3,9	12,3			
1220	-3,6	-10,4	1242	1235	1246	1225	-0,9	-1,8			
11	37,5	37,5	27	30	24	27	-10,0	12,5	1500 - 1999	Halter Tiere Tiere je Halter	
18419	36,4	28,8	44929	49957	41024	44655	-10,6	8,9			
1674	-0,8	-6,3	1664	1665	1709	1654	-0,7	-3,2			
5	-28,6	25,0	34	33	21	24	-27,3	14,3	2000 und mehr	Halter Tiere Tiere je Halter	
19173	-30,9	1,9	112003	103459	67368	78868	-23,8	17,1			
3835	-3,2	-18,5	3294	3135	3208	3286	4,8	2,4			
161	-20,3	-6,4	1432	1447	1075	946	-34,6	-12,0	Insgesamt 2)	Halter Tiere Tiere je Halter	
79500	-18,0	-6,6	587420	573965	412203	408711	-28,8	-0,8			
494	2,9	-0,2	410	397	383	432	8,9	12,7			

Entwicklung der Bestandsgrößen
5. Mast

Halter mit ... Mastschweinen (Anzahl bzw. Stück)		Brandenburg						Mecklenburg		
		Mai 1991	Dezember			Veränderung 1996 gegenüber		Mai 1991	Dezember	
			1992	1994	1996	1992	1994		1992	1994
						in %				
10 - 19	Halter Tiere Tiere je Halter	92 1135 12	131 1638 13	73 919 13	69 918 13	-47,3 -44,0 6,4	-5,5 -0,1 5,7	92 1140 12	114 1432 13	62 787 13
20 - 49	Halter Tiere Tiere je Halter	31 844 27	63 1894 30	47 1378 29	52 1602 31	-17,5 -15,4 2,5	10,6 16,3 5,1	32 973 30	52 1518 29	. . .
50 - 99	Halter Tiere Tiere je Halter	32 2427 76	40 2764 69	35 2496 71	25 1815 73	-37,5 -34,3 5,1	-28,6 -27,3 1,8	20 1408 70	31 2315 75	27 1958 73
100 - 199	Halter Tiere Tiere je Halter	44 6661 151	37 5451 147	39 5345 137	33 4626 140	-10,8 -15,1 -4,8	-15,4 -13,5 2,3	49 7117 145	39 5814 149	27 3871 143
200 - 399	Halter Tiere Tiere je Halter	84 24727 294	69 20078 291	49 14234 290	30 8719 291	-56,5 -56,6 -0,1	-38,8 -38,7 0,0	72 21605 300	49 14784 302	33 9067 275
400 - 599	Halter Tiere Tiere je Halter	83 41235 497	52 25998 500	32 15889 497	21 10111 481	-59,6 -61,1 -3,7	-34,4 -36,4 -3,0	90 44300 492	49 24169 493	27 13145 487
600 - 999	Halter Tiere Tiere je Halter	112 88027 786	73 56204 770	50 39122 782	33 25540 774	-54,8 -54,6 0,5	-34,0 -34,7 -1,1	108 84014 778	57 43221 758	38 28924 761
1000 - 1499	Halter Tiere Tiere je Halter	90 111673 1241	44 51290 1166	26 32255 1241	22 25422 1156	-50,0 -50,4 -0,9	-15,4 -21,2 -6,9	77 92824 1206	37 43517 1176	24 29451 1227
1500 - 1999	Halter Tiere Tiere je Halter	26 45201 1739	29 48946 1688	11 19058 1733	8 13636 1705	-72,4 -72,1 1,0	-27,3 -28,4 -1,6	34 58027 1707	27 46405 1719	11 18726 1702
2000 - 2999	Halter Tiere Tiere je Halter	27 66966 2480	20 49325 2466	19 45728 2407	18 42299 2350	-10,0 -14,2 -4,7	-5,3 -7,5 -2,4	32 75421 2357	9 21500 2389	6 14772 2462
3000 - 3999	Halter Tiere Tiere je Halter	11 37640 3422	7 24202 3457	↓	7 24089 3441	0,0 -0,5 -0,5	. . .	5 16956 3391	4 13872 3468	3 10355 3452
4000 - 4999	Halter Tiere Tiere je Halter	5 21487 4297	4 17607 4402	↓	3 13241 4414	-25,0 -24,8 0,3	. . .	7 30979 4426	3 13271 4424	↓
5000 - 9999	Halter Tiere Tiere je Halter	↓ ↓ ↓	↓ ↓ ↓	12 70025 5835	↓ ↓ ↓	↓ ↓ ↓	. . .	6 43012 7169	7 48222 6889	11 78362 7124
10000 und mehr	Halter Tiere Tiere je Halter	6 79029 13172	5 32459 6492	↑ ↑ ↑	5 45222 9044	0,0 39,3 39,3	. . .	3 41473 13824	3 34908 11636	↑ ↑ ↑
Insgesamt 1)	Halter Tiere Tiere je Halter	643 527052 820	574 337856 589	393 246449 627	326 217240 666	-43,2 -35,7 13,2	-17,0 -11,9 6,3	627 519249 828	481 314948 655	. . .

1) Ohne Halter mit 1 - 9 Mastschweinen.

SIBA, FS 3, R 4, 1996

der Viehhaltung in den neuen Ländern
schweine

-Vorpommern			Sachsen						Halter mit ... Mastschweinen (Anzahl bzw. Stück)	
1996	Veränderung 1996 gegenüber		Mai 1991	Dezember			Veränderung 1996 gegenüber			
	1992	1994		1992	1994	1996	1992	1994		
.	.	.	101	126	75	82	-34,9	9,3	10 - 19	Halter
.	.	.	1238	1567	977	1087	-30,6	11,3		Tiere
.	.	.	12	12	13	13	6,6	1,8		Tiere je Halter
23	-55,8	.	40	61	40	42	-31,1	5,0	20 - 49	Halter
779	-48,7	.	1195	1989	1244	1363	-31,5	9,6		Tiere
34	16,0	.	30	33	31	32	-0,5	4,3		Tiere je Halter
18	-41,9	-33,3	18	30	34	29	-3,3	-14,7	50 - 99	Halter
1301	-43,8	-33,6	1303	2146	2187	2222	3,5	1,6		Tiere
72	-3,2	-0,3	72	72	64	77	7,1	19,1		Tiere je Halter
27	-30,8	0,0	44	30	23	19	-36,7	-17,4	100 - 199	Halter
3925	-32,5	1,4	6367	4279	3327	2657	-37,9	-20,1		Tiere
145	-2,5	1,4	145	143	145	140	-2,0	-3,3		Tiere je Halter
28	-42,9	-15,2	71	46	40	32	-30,4	-20,0	200 - 399	Halter
8273	-44,0	-8,8	20730	13326	11993	9346	-29,9	-22,1		Tiere
295	-2,1	7,5	292	290	300	292	0,8	-2,6		Tiere je Halter
25	-49,0	-7,4	51	33	31	22	-33,3	-29,0	400 - 599	Halter
12354	-48,9	-6,0	25137	16403	15467	10401	-36,6	-32,8		Tiere
494	0,2	1,5	493	497	499	473	-4,9	-5,2		Tiere je Halter
30	-47,4	-21,1	91	42	26	27	-35,7	3,8	600 - 999	Halter
23360	-46,0	-19,2	71805	32368	19633	20853	-35,6	6,2		Tiere
779	2,7	2,3	789	771	755	772	0,2	2,3		Tiere je Halter
19	-48,6	-20,8	40	31	19	14	-54,8	-26,3	1000 - 1499	Halter
22801	-47,6	-22,6	47675	36718	21794	16816	-54,2	-22,8		Tiere
1200	2,0	-2,2	1192	1184	1147	1201	1,4	4,7		Tiere je Halter
6	-77,8	-45,5	16	9	7	11	22,2	57,1	1500 - 1999	Halter
10179	-78,1	-45,6	26701	16189	12534	18389	13,6	46,7		Tiere
1697	-1,3	-0,3	1669	1799	1791	1672	-7,1	-6,6		Tiere je Halter
3	-66,7	-50,0	18	17	15	11	-35,3	-26,7	2000 - 2999	Halter
6496	-69,8	-56,0	44652	42527	36847	26639	-37,4	-27,7		Tiere
2165	-9,4	-12,0	2481	2502	2456	2422	-3,2	-1,4		Tiere je Halter
6	50,0	100,0	13	10	9	7	-30,0	-22,2	3000 - 3999	Halter
21264	53,3	105,4	44409	32915	29971	25405	-22,8	-15,2		Tiere
3544	2,2	2,7	3416	3292	3330	3629	10,3	9,0		Tiere je Halter
3	0,0	.	↓	↓	↓	↓	↓	↓	4000 - 4999	Halter
13473	1,5	.	↓	↓	↓	↓	↓	↓		Tiere
4491	1,5	.	↓	↓	↓	↓	↓	↓		Tiere je Halter
8	-20,0	.	13	8	9	5	-37,5	-44,4	5000 - 9999	Halter
70980	-14,6	.	85633	45698	46086	34252	-25,0	-25,7		Tiere
8873	6,7	.	6587	5712	5121	6850	19,9	33,8		Tiere je Halter
↑	↑	.	↑	↑	↑	↑	↑	↑	10000 und mehr	Halter
		.								Tiere
		.								Tiere je Halter
.	.	.	516	443	328	301	-32,1	-8,2	Insgesamt 1)	Halter
.	.	.	376845	246125	202060	169430	-31,2	-16,1		Tiere
.	.	.	730	556	616	563	1,3	-8,6		Tiere je Halter

Entwicklung der Bestandsgrößen
5. Mast

Halter mit ... Mastschweinen (Anzahl bzw. Stück)		Sachsen -Anhalt						Thü		
		Mai 1991	Dezember			Veränderung 1996 gegenüber		Mai 1991	Dezember	
			1992	1994	1996	1992			1992	1994
						1994				
						in %				
10 - 19	Halter	91	129	110	102	-20,9	-7,3	60	117	108
	Tiere	1133	1648	1352	1285	-22,0	-5,0	735	1406	1323
	Tiere je Halter	12	13	12	13	-1,4	2,5	12	12	12
20 - 49	Halter	30	56	64	60	7,1	-6,3	21	39	51
	Tiere	874	1624	1882	1769	8,9	-6,0	579	1128	1489
	Tiere je Halter	29	29	29	29	1,7	0,3	28	29	29
50 - 99	Halter	15	31	37	22	-29,0	-40,5	12	17	15
	Tiere	1097	2044	2716	1527	-25,3	-43,8	792	1308	1008
	Tiere je Halter	73	66	73	69	5,3	-5,4	66	77	67
100 - 199	Halter	31	33	28	32	-3,0	14,3	29	30	19
	Tiere	4786	5173	3826	4299	-16,9	12,4	4408	4642	2785
	Tiere je Halter	154	157	137	134	-14,3	-1,7	152	155	147
200 - 399	Halter	66	40	37	32	-20,0	-13,5	61	39	38
	Tiere	19974	11963	10864	9818	-17,9	-9,6	18515	12115	11504
	Tiere je Halter	303	299	294	307	2,6	4,5	304	311	303
400 - 599	Halter	56	42	27	21	-50,0	-22,2	38	33	28
	Tiere	27478	20680	13168	10965	-47,0	-16,7	18827	15869	13434
	Tiere je Halter	491	492	488	522	6,0	7,1	495	481	480
600 - 999	Halter	81	55	34	26	-52,7	-23,5	49	41	30
	Tiere	61644	42700	25527	19794	-53,6	-22,5	37284	31448	23309
	Tiere je Halter	761	776	751	761	-1,9	1,4	761	767	777
1000 - 1499	Halter	66	28	27	26	-7,1	-3,7	31	16	22
	Tiere	80879	33498	32421	31402	-6,3	-3,1	37203	19450	26034
	Tiere je Halter	1225	1196	1201	1208	1,0	0,6	1200	1216	1183
1500 - 1999	Halter	32	21	12	7	-66,7	-41,7	12	14	7
	Tiere	56195	35375	20730	12622	-64,3	-39,1	19955	22884	12652
	Tiere je Halter	1756	1685	1728	1803	7,0	4,4	1663	1635	1807
2000 - 2999	Halter	34	18	18	13	-27,8	-27,8	10	11	9
	Tiere	82379	44555	44023	30313	-32,0	-31,1	24557	27172	21631
	Tiere je Halter	2423	2475	2446	2332	-5,8	-4,7	2456	2470	2403
3000 - 3999	Halter	11	11	7	5	-54,5	-28,6	9	6	↓
	Tiere	36737	37670	24420	16774	-55,5	-31,3	30040	21777	↓
	Tiere je Halter	3340	3425	3489	3355	-2,0	-3,8	3338	3630	↓
4000 - 4999	Halter	6	6	4	3	-50,0	-25,0	↓	↓	14
	Tiere	27283	27164	17328	13508	-50,3	-22,0	↓	↓	104865
	Tiere je Halter	4547	4527	4332	4503	-0,5	3,9	↓	↓	7490
5000 - 9999	Halter	↓	↓	↓	11	↓	↓	12	10	↑
	Tiere	↓	↓	↓	74383	↓	↓	92030	81358	↑
	Tiere je Halter	↓	↓	↓	6762	↓	↓	7669	8136	↑
10000 und mehr	Halter	12	6	8	3	133,3	75,0	↑	↑	↑
	Tiere	100410	50741	69532	38460	122,4	62,3	↑	↑	↑
	Tiere je Halter	8368	8457	8692	12820	-4,7	-7,3	↑	↑	↑
Insgesamt 2)	Halter	531	476	413	363	-23,7	-12,1	344	373	341
	Tiere	500869	314835	267789	266919	-15,2	-0,3	284925	240557	220034
	Tiere je Halter	943	661	648	735	11,2	13,4	828	645	645

1) Ohne Berlin-Ost.

2) Ohne Halter mit 1 - 9 Mastschweinen.

SIBA, FS 3, R 4, 1996

der Viehhaltung in den neuen Ländern
schweine

ringen			Neue Länder 1)						Halter mit ... Mastschweinen (Anzahl bzw. Stück)	
1996	Veränderung 1996 gegenüber		Mai 1991	Dezember			Veränderung 1996 gegenüber			
	1992	1994		1996	1992	1994				
							in %			
100	-14,5	-7,4	436	617	428	.	.	.	10 - 19	Halter
1251	-11,0	-5,4	5381	7691	5358	.	.	.		Tiere
13	4,1	2,1	12	12	13	.	.	.		Tiere je Halter
42	7,7	-17,6	154	271	.	219	-19,2	.	20 - 49	Halter
1330	17,9	-10,7	4465	8153	.	6843	-16,1	.		Tiere
32	9,5	8,5	29	30	.	31	3,9	.		Tiere je Halter
16	-5,9	6,7	97	149	148	110	-26,2	-25,7	50 - 99	Halter
1106	-15,4	9,7	7027	10577	10365	7971	-24,6	-23,1		Tiere
69	-10,2	2,9	72	71	70	72	2,1	3,5		Tiere je Halter
21	-30,0	10,5	197	169	136	132	-21,9	-2,9	100 - 199	Halter
2965	-36,1	6,5	29339	25359	19154	18472	-27,2	-3,6		Tiere
141	-8,8	-3,7	149	150	141	140	-6,7	-0,6		Tiere je Halter
28	-28,2	-26,3	354	243	197	150	-38,3	-23,9	200 - 399	Halter
8105	-33,1	-29,5	105551	72266	57662	44261	-38,8	-23,2		Tiere
289	-6,8	-4,4	298	297	293	295	-0,8	0,8		Tiere je Halter
22	-33,3	-21,4	318	209	145	111	-46,9	-23,4	400 - 599	Halter
11104	-30,0	-17,3	156977	103119	71103	54935	-46,7	-22,7		Tiere
505	5,0	5,2	494	493	490	495	0,3	0,9		Tiere je Halter
34	-17,1	13,3	441	268	178	150	-44,0	-15,7	600 - 999	Halter
26084	-17,1	11,9	342774	205941	136515	115631	-43,9	-15,3		Tiere
767	0,0	-1,3	777	768	767	771	0,3	0,5		Tiere je Halter
12	-25,0	-45,5	304	156	118	93	-40,4	-21,2	1000 - 1499	Halter
14199	-27,0	-45,5	370254	184473	141955	110640	-40,0	-22,1		Tiere
1183	-2,7	0,0	1218	1183	1203	1190	0,6	-1,1		Tiere je Halter
8	-42,9	14,3	120	100	48	40	-60,0	-16,7	1500 - 1999	Halter
13166	-42,5	4,1	206079	169799	83700	67992	-60,0	-18,8		Tiere
1646	0,7	-8,9	1717	1698	1744	1700	0,1	-2,5		Tiere je Halter
7	-36,4	-22,2	121	75	67	52	-30,7	-22,4	2000 - 2999	Halter
15454	-43,1	-28,6	293975	185079	163001	121201	-34,5	-25,6		Tiere
2208	-10,6	-8,1	2430	2468	2433	2331	-5,5	-4,2		Tiere je Halter
7	16,7	.	49	38	24	32	-15,8	33,3	3000 - 3999	Halter
23017	5,7	.	165782	130436	81910	110549	-15,2	35,0		Tiere
3288	-9,4	.	3383	3433	3413	3455	0,6	1,2		Tiere je Halter
↓	.	.	25	17	15	12	-29,4	-20,0	4000 - 4999	Halter
.	.	.	111154	75489	66446	53321	-29,4	-19,8		Tiere
▼	.	.	4446	4441	4430	4443	0,1	0,3		Tiere je Halter
7	.	.	33	27	31	28	3,7	-9,7	5000 - 9999	Halter
43467	.	.	230592	184513	216217	191108	3,6	-11,6		Tiere
6210	.	.	6988	6834	6975	6825	-0,1	-2,1		Tiere je Halter
4	.	.	12	8	7	12	50,0	71,4	10000 und	Halter
54532	.	.	179590	91426	86371	157089	71,8	81,9	mehr	Tiere
13633	.	.	14966	11428	12339	13091	14,5	6,1		Tiere je Halter
308	-17,4	-9,7	2661	2347	Insgesamt 2)	Halter
215780	-10,3	-1,9	2208940	1454321		Tiere
701	8,6	8,6	830	620		Tiere je Halter

Viehhaltung in den neuen Bundesländern nach Rechtsformen *)

Rinder

Land	Tierhalter Viehbestand	Insgesamt		Natürliche Personen				Juristische Personen			
		1996	1994	1996	1994	Anteil an insgesamt		1996	1994	Anteil an insgesamt	
						1996	1994			1996	1994
						in %				in %	
Brandenburg	Halter	6 081	6 875	5 414	6 225	89,0	90,5	667	650	11,0	9,5
	Tiere	716 436	698 294	207 163	176 293	28,9	25,2	509 273	522 001	71,1	74,8
Mecklenburg- Vorpommern	Halter	4 007	4 658	3 545	4 197	88,5	90,1	462	461	11,5	9,9
	Tiere	636 135	629 478	301 213	255 804	47,4	40,6	334 922	373 674	52,6	59,4
Sachsen	Halter	8 788	9 969	8 394	9 552	95,5	95,8	394	417	4,5	4,2
	Tiere	629 538	652 333	214 932	202 789	34,1	31,1	414 606	449 544	65,9	68,9
Sachsen-Anhalt	Halter	3 822	.	3 471	.	90,8	91,2	351	.	9,2	8,8
	Tiere	438 609	.	179 764	.	41,0	32,6	258 845	.	59,0	67,4
Thüringen	Halter	5 402	5 965	5 009	5 550	92,7	93,0	393	415	7,3	7,0
	Tiere	457 845	471 702	115 351	71 346	25,2	15,1	342 494	400 356	74,8	84,9
Neue Länder (ohne Berlin-Ost)	Halter	28 100	.	25 833	.	91,9	92,7	2 267	.	8,1	7,3
	Tiere	2 878 563	.	1 018 423	.	35,4	29,4	1 860 140	.	64,6	70,6

Milchkühe

Land	Tierhalter Viehbestand	Insgesamt		Natürliche Personen				Juristische Personen			
		1996	1994	1 996	1994	Anteil an insgesamt		1996	1994	Anteil an insgesamt	
						1996	1994			1996	1994
						in %				in %	
Brandenburg	Halter	1 390	1 490	946	1 024	68,1	68,7	444	466	31,9	31,3
	Tiere	229 582	226 367	64 227	55 500	28,0	24,5	165 355	170 867	72,0	75,5
Mecklenburg- Vorpommern	Halter	1 519	1 650	1 169	1 284	77,0	77,8	350	366	23,0	22,2
	Tiere	231 237	226 202	115 346	99 954	49,9	44,2	115 891	126 248	50,1	55,8
Sachsen	Halter	2 348	2 859	2 033	2 515	86,6	88,0	315	344	13,4	12,0
	Tiere	247 852	251 030	80 181	75 326	32,4	30,0	167 671	175 704	67,6	70,0
Sachsen-Anhalt	Halter	1 177	1 279	884	948	75,1	74,1	293	331	24,9	25,9
	Tiere	168 780	168 934	70 068	60 420	41,5	35,8	98 712	108 514	58,5	64,2
Thüringen	Halter	1 728	1 963	1 456	1 644	84,3	83,7	272	319	15,7	16,3
	Tiere	164 053	168 712	40 659	23 486	24,8	13,9	123 394	145 226	75,2	86,1
Neue Länder (ohne Berlin-Ost)	Halter	8 162	9 241	6 488	7 415	79,5	80,2	1 674	1 826	20,5	19,8
	Tiere	1 041 504	1 041 245	370 481	314 686	35,6	30,2	671 023	726 559	64,4	69,8

Schafe

Land	Tierhalter Viehbestand	Insgesamt		Natürliche Personen				Juristische Personen			
		1996	1994	1996	1994	Anteil an insgesamt		1996	1994	Anteil an insgesamt	
						1996	1994			1996	1994
						in %				in %	
Brandenburg	Halter	1 711	1 872	1 626	1 778	95,0	95,0	85	94	5,0	5,0
	Tiere	120 617	122 291	89 499	79 485	74,2	65,0	31 118	42 806	25,8	35,0
Mecklenburg- Vorpommern	Halter	1 692	2 024	1 650	1 983	97,5	98,0	42	41	2,5	2,0
	Tiere	68 495	63 612	61 604	55 931	89,9	87,9	6 891	7 681	10,1	12,1
Sachsen	Halter	8 699	10 183	8 666	10 141	99,6	99,6	33	42	0,4	0,4
	Tiere	115 809	123 190	104 435	107 935	90,2	87,6	11 374	15 255	9,8	12,4
Sachsen-Anhalt	Halter	2 210	2 635	2 161	2 583	97,8	98,0	49	52	2,2	2,0
	Tiere	125 724	132 371	99 288	103 005	79,0	77,8	26 436	29 366	21,0	22,2
Thüringen	Halter	5 977	6 786	5 869	6 667	98,2	98,2	108	119	1,8	1,8
	Tiere	233 054	230 589	159 590	150 351	68,5	65,2	73 464	80 238	31,5	34,8
Neue Länder (ohne Berlin-Ost)	Halter	20 289	23 500	19 972	23 152	98,4	98,5	317	348	1,6	1,5
	Tiere	663 699	672 053	514 416	496 707	77,5	73,9	149 283	175 346	22,5	26,1

*) Viehzählung im Dezember.

SIBA, FS 3, R 4, 1996

Viehhaltung in den neuen Bundesländern nach Rechtsformen *)

Schweine

Land	Tierhalter Viehbestand	Insgesamt		Natürliche Personen				Juristische Personen			
		1996	1994	1996	1994	Anteil an insgesamt		1996	1994	Anteil an insgesamt	
						1996	1994			1996	1994
						in %				in %	
Brandenburg	Halter	3 146	3 733	2 927	3 464	93,0	92,8	219	269	7,0	7,2
	Tiere	718 415	761 594	149 725	153 732	20,8	20,2	568 690	607 862	79,2	79,8
Mecklenburg- Vorpommern	Halter	2 206	2 817	2 072	2 655	93,9	94,2	134	162	6,1	5,8
	Tiere	583 988	609 074	255 530	244 656	43,8	40,2	328 458	364 418	56,2	59,8
Sachsen	Halter	4 165	4 944	3 999	4 746	96,0	96,0	166	198	4,0	4,0
	Tiere	567 314	613 567	168 292	164 373	29,7	26,8	399 022	449 194	70,3	73,2
Sachsen-Anhalt	Halter	3 924	4 732	3 760	4 529	95,8	95,7	164	203	4,2	4,3
	Tiere	710 220	711 108	216 405	186 810	30,5	26,3	493 815	524 298	69,5	73,7
Thüringen	Halter	5 868	7 042	5 704	6 847	97,2	97,2	164	195	2,8	2,8
	Tiere	640 574	671 082	172 279	41 245	26,9	6,1	468 295	629 837	73,1	93,9
Neue Länder (ohne Berlin-Ost)	Halter	19 309	23 268	18 462	22 241	95,6	95,6	847	1 027	4,4	4,4
	Tiere	3 220 511	3 366 425	962 231	790 816	29,9	23,5	2 258 280	2 575 609	70,1	76,5

Zuchtsauen

Land	Tierhalter Viehbestand	Insgesamt		Natürliche Personen				Juristische Personen			
		1996	1994	1996	1994	Anteil an insgesamt		1996	1994	Anteil an insgesamt	
						1996	1994			1996	1994
						in %				in %	
Brandenburg	Halter	585	627	431	452	73,7	72,1	154	175	26,3	27,9
	Tiere	102 707	103 474	20 329	22 366	19,8	21,6	82 378	81 108	80,2	78,4
Mecklenburg- Vorpommern	Halter	.	625	425	525	84,3	84,0	.	100	15,7	16,0
	Tiere	.	72 134	38 126	35 184	50,8	48,8	.	36 950	49,2	51,2
Sachsen	Halter	572	677	470	555	82,2	82,0	102	122	17,8	18,0
	Tiere	75 235	74 483	21 536	19 323	28,6	25,9	53 699	55 160	71,4	74,1
Sachsen-Anhalt	Halter	604	730	503	601	83,3	82,3	101	129	16,7	17,7
	Tiere	79 303	80 365	27 442	21 372	34,6	26,6	51 861	58 993	65,4	73,4
Thüringen	Halter	578	725	479	599	82,9	82,6	99	126	17,1	17,4
	Tiere	80 321	86 174	24 229	3 711	30,2	4,3	56 092	82 463	69,8	95,7
Neue Länder (ohne Berlin-Ost)	Halter	.	3 384	2 308	2 732	81,2	80,7	.	652	18,8	19,3
	Tiere	.	416 630	131 662	101 956	31,9	24,5	.	314 674	68,1	75,5

Legehennen

Land	Tierhalter Viehbestand	Insgesamt		Natürliche Personen				Juristische Personen			
		1996	1994	1996	1994	Anteil an insgesamt		1996	1994	Anteil an insgesamt	
						1996	1994			1996	1994
						in %				in %	
Brandenburg	Halter	9 398	11 006	9 368	10 985	99,7	99,8	30	21	0,3	0,2
	Tiere	2 443 362	2 461 436	264 852	393 640	10,8	16,0	2 178 510	2 067 796	89,2	84,0
Mecklenburg- Vorpommern	Halter	7 459	8 604	7 412	8 589	99,4	99,8	47	15	0,6	0,2
	Tiere	1 341 918	1 277 164	335 217	324 772	25,0	25,4	1 006 701	952 392	75,0	74,6
Sachsen	Halter	12 791	14 130	12 767	14 105	99,8	99,8	24	25	0,2	0,2
	Tiere	3 107 471	3 062 194	1 608 938	1 317 874	51,8	43,0	1 498 533	1 744 320	48,2	57,0
Sachsen-Anhalt	Halter	6 883	8 262	6 866	8 246	99,8	99,8	17	16	0,2	0,2
	Tiere	2 088 479	2 620 447	523 886	736 819	25,1	28,1	1 564 593	1 883 628	74,9	71,9
Thüringen	Halter	9 868	11 071	9 846	11 044	99,8	99,8	22	27	0,2	0,2
	Tiere	1 752 410	1 598 715	220 836	240 730	12,6	15,1	1 531 574	1 357 985	87,4	84,9
Neue Länder (ohne Berlin-Ost)	Halter	46 399	53 073	46 259	52 969	99,7	99,8	140	104	0,3	0,2
	Tiere	10 733 640	11 019 956	2 953 729	3 013 835	27,5	27,3	7 779 911	8 006 121	72,5	72,7

*) Viehzählung im Dezember.

SIBA, FS 3, R 4, 1996

Landwirtschaftliche Betriebe mit Anfall von Festmist und Gülle aus der Nutztierhaltung

Lfd. Nr.	Land	Betriebe, in denen Festmist und/oder Gülle aus betriebseigener Viehhaltung anfallen insgesamt			Dar. Betriebe mit Anfall von Gülle zusammen			und zwar Betriebe mit selbstbewirtschaftete landwirtschaftlich genutzte Fläche	
		Betriebe	LF 1 000 ha	GV 1) 1 000	Betriebe	LF 1 000 ha	GV 1) 1 000	Betriebe	LF 1 000 ha
		1	2	3	4	5	6	7	8
1	Deutschland ²⁾	415 906	13 985,3	15 156,6	184 612	8 797,5	11 264,5	183 497	8 777,5
2	Baden-Württemberg	57 764	1 208,4	1 288,1	24 979	747,6	913,6	24 917	746,9
3	Bayern	153 715	2 925,5	3 640,4	73 731	1 982,7	2 783,2	73 508	1 981,4
4	Brandenburg	4 122	1 093,1	586,6	777	552,9	362,8	721	545,9
5	Hessen	30 098	641,3	559,1	6 213	272,2	278,9	6 141	271,9
6	Mecklenburg- Vorpommern	2 846	972,2	526,9	556	475,0	322,6	522	471,1
7	Niedersachsen	66 307	2 283,5	3 003,6	38 024	1 701,3	2 450,6	37 691	1 700,6
8	Nordrhein-Westfalen	52 422	1 289,7	1 872,6	24 579	854,5	1 429,8	24 479	853,8
9	Rheinland-Pfalz	16 857	477,9	435,2	4 436	227,9	246,1	4 411	227,7
10	Saarland	1 667	64,4	52,0	369	26,7	25,3	363	26,6
11	Sachsen	6 052	742,6	546,9	631	448,0	394,7	581	446,2
12	Sachsen/Anhalt	2 201	723,5	419,8	550	443,4	304,7	501	442,3
13	Schleswig-Holstein	18 285	886,3	1 162,8	9 226	617,1	866,3	9 164	615,8
14	Thüringen	3 321	667,5	1 054,4	500	445,5	883,5	457	444,7
	Nachrichtlich:								
15	Früheres Bundesgebiet ²⁾	397 364	9 786,4	12 022,0	181 598	6 432,6	8 996,1	180 715	6 427,2
16	Neue Länder	18 542	4 198,9	3 134,6	3 014	2 364,9	2 268,4	2 782	2 350,3

*) April 1992 bis März 1993.
1) Großvieheinheiten.

2) Ohne Bremen und Berlin bzw. Berlin-West.

sowie Übernahme, Aufbringung und Lagerkapazität von Gülle 1993*)

Ausbringung auf				Betriebe in denen keine Gülle anfällt, die jedoch Gülle aus anderen Betrieben übernommen haben		Betriebe mit Lager- kapazität von Gülle insgesamt		Lfd. Nr.
dar. mit Übernahme von Gülle aus anderen Betrieben		landwirtschaftlich genutzte Fläche anderer Betriebe						
Betriebe	LF 1 000 ha	Betriebe	LF 1 000 ha	Betriebe	LF 1 000 ha	Betriebe	Lagerkapazität 1 000 m³	
9	10	11	12	13	14	15	16	
4 461	477,2	8 726	401,8	5 578	567,0	186 721	97 621,6	1
368	14,9	824	24,1	889	11,4	25 059	7 583,3	2
1 009	29,8	1 617	37,0	1 306	18,3	74 459	27 492,0	3
33	51,2	110	29,0	102	101,3	794	1 478,0	4
71	3,3	253	8,1	159	3,5	6 416	1 710,3	5
37	44,9	76	31,6	99	77,3	571	2 008,1	6
1 626	99,3	2 744	97,3	1 132	40,8	38 643	25 693,3	7
710	29,9	1 659	51,1	912	24,6	24 735	12 849,5	8
45	2,9	135	5,1	117	3,5	4 475	1 819,1	9
		29	0,9	6	0,4	370	165,6	10
60	67,6	106	29,7	188	75,5	652	2 457,4	11
27	36,7	93	15,1	135	107,5	563	1 945,9	12
437	38,1	999	57,9	463	29,8	9 376	10 122,6	13
30	58,1	74	14,4	70	73,1	567	2 274,6	14
4 274	218,8	8 267	281,9	4 984	132,2	183 574	87 457,6	15
187	258,4	459	119,8	594	434,8	3 147	10 164,0	16

Landwirtschaftliche Betriebe mit Anfall von Festmist und Gülle aus der Nutztierhaltung

Lfd. Nr.	Land	Betriebe, in denen Festmist und/oder Gülle aus betriebseigener Viehhaltung anfallen insgesamt			Dar. Betriebe mit Anfall von Gülle zusammen			und zwar Betriebe mit selbstbewirtschaftete landwirtschaftlich genutzte Fläche	
		Betriebe	LF 1 000 ha	GV 1) 1 000	Betriebe	LF 1 000 ha	GV 1) 1 000	Betriebe	LF 1 000 ha
		1	2	3	4	5	6	7	8
1	Deutschland ²⁾	408 234	14 543,6	14 633,0	184 754	9 294,6	11 012,0	183 417	9 268,4
2	Baden-Württemberg	59 554	1 276,1	1 315,9	26 472	815,0	971,5	26 305	814,0
3	Bayern	139 158	2 892,0	3 553,9	72 623	2 035,7	2 812,6	72 273	2 032,3
4	Brandenburg	5 510	1 161,2	634,5	1 038	623,4	387,2	986	618,7
5	Hessen	29 848	672,8	558,2	6 176	292,0	284,0	6 118	291,6
6	Mecklenburg- Vorpommern.....	3 745	1 041,6	554,6	908	555,6	355,9	860	551,8
7	Niedersachsen.....	64 734	2 347,9	3 012,9	36 223	1 737,8	2 493,5	35 849	1 735,3
8	Nordrhein-Westfalen	52 281	1 338,4	1 893,1	24 873	898,7	1 490,7	24 778	897,9
9	Rheinland-Pfalz	16 928	506,9	433,6	4 455	246,8	255,5	4 447	246,8
10	Saarland	1 684	63,3	51,1	359	29,1	27,0	353	29,0
11	Sachsen	6 873	772,6	556,1	940	489,2	403,0	904	488,6
12	Sachsen/Anhalt	3 267	812,8	433,3	739	489,1	303,3	703	485,8
13	Schleswig-Holstein	19 598	937,6	1 162,8	9 142	641,4	891,0	9 072	640,4
14	Thüringen	4 402	701,2	452,1	679	432,8	327,6	646	428,5
	Nachrichtlich:								
15	Früheres Bundesgebiet ²⁾	384 430	10 054,1	12 001,9	180 450	6 704,4	9 235,1	179 318	6 695,2
16	Neue Länder und Berlin-Ost	23 804	4 489,5	2 631,1	4 304	2 590,1	1 776,9	4 099	2 573,3

*) April 1994 bis März 1995.
1) Großvieheinheiten.

2) Betriebe mit Lagerkapazität von Gülle ohne Bremen.

sowie Übernahme, Aufbringung und Lagerkapazität von Gülle 1995*)

Ausbringung auf				Betriebe in denen keine Gülle anfällt, die jedoch Gülle aus anderen Betrieben übernommen haben		Betriebe mit Lager- kapazität von Gülle insgesamt		Lfd. Nr.
dar. mit Übernahme von Gülle aus anderen Betrieben		landwirtschaftlich genutzte Fläche anderer Betriebe						
Betriebe	LF 1 000 ha	Betriebe	LF 1 000 ha	Betriebe	LF 1 000 ha	Betriebe	Lagerkapazität 1 000 m³	
9	10	11	12	13	14	15	16	
6 834	546,9	8 524	458,0	5 280	409,6	184 682	104 669,0	1
745	24,0	886	24,6	785	11,0	26 472	8 324,4	2
2 055	53,2	1 798	43,1	1 434	20,0	72 623	29 036,0	3
35	53,5	108	34,8	65	52,4	1 038	2 175,9	4
114	5,9	188	6,8	195	4,9	6 176	1 943,7	5
46	45,9	98	30,4	98	77,5	908	3 045,7	6
2 294	120,8	2 340	90,6	1 013	34,2	36 223	26 493,4	7
760	31,4	1 500	51,5	874	20,5	24 873	12 920,0	8
137	6,4	132	4,2	135	3,6	4 455	2 064,1	9
6	0,8	15	0,8	3	0,5	359	182,8	10
51	56,7	83	33,5	95	43,7	940	3 028,9	11
30	39,3	71	25,0	80	56,8	739	2 182,7	12
495	44,9	1 196	78,1	427	26,4	9 142	10 591,1	13
63	63,9	101	34,3	76	58,2	679	2 652,6	14
6 609	287,5	8 063	300,0	4 866	121,0	180 378	91 583,1	15
225	259,4	461	158,0	414	288,6	4 304	13 085,9	16

Fachserie 3: Land- und Forstwirtschaft, Fischerei

Reihe 1: Ausgewählte Zahlen für die Agrarwirtschaft

Die *jährlich* erscheinende Querschnittsveröffentlichung enthält zusammenfassende Ergebnisse aus den verschiedenen Gebieten der Landwirtschaftsstatistik. U.a. werden Strukturdaten über Betriebe der Land- und Forstwirtschaft, über Arbeitskräfte, Bodennutzung, Erträge, Viehhaltung und tierische Erzeugung veröffentlicht. Angaben aus anderen Bereichen, z.B. über Düngemittel, Preise und Löhne in der Landwirtschaft sowie den Nahrungsmittelverbrauch, runden das Bild ab.

Reihe 2: Betriebs-, Arbeits- und Einkommensverhältnisse

2.1: Betriebe

2.1.1: Betriebsgrößenstruktur

In *jährlicher* Erscheinungsfolge enthält dieser Bericht Daten über die Größenstruktur von landwirtschaftlichen Betrieben und Forstbetrieben und ihre Veränderungen.

In *zweijährlicher* Periodizität werden Ergebnisse aus der Agrarberichterstattung in folgenden Heften veröffentlicht:

2.1.2: Bodennutzung der Betriebe

2.1.3: Viehhaltung der Betriebe

2.1.4: Betriebssysteme und Standardbetriebseinkommen

2.1.5: Sozialökonomische Verhältnisse

2.1.6: Besitzverhältnisse in den landwirtschaftlichen Betrieben.

2.1.7: Außerbetriebliche Einkommen und Arbeitsverhältnisse für ausgewählte Betriebsgruppen

2.1.8: Pachtflächen und Pachtpreise

2.1.9 Ausstattung mit und Einsatz von landwirtschaftlichen Maschinen

Bis einschließlich 1993 erschienen dreijährlich Nachweisungen über technische Betriebsmittel in Auswertung der Anträge auf Gasölverbilligung in Reihe 2.3. Beginnend ab 1995 werden Angaben über den Bestand und den Einsatz von Schleppern und Mähdreschern vierjährlich im Rahmen der Agrarberichterstattung erhoben und veröffentlicht.

2.2: Arbeitskräfte

Diese Veröffentlichung enthält bis einschl. 1993 die Ergebnisse der jährlichen Arbeitskräfteerhebung in der Landwirtschaft mit Angaben über Betriebsinhaber, Familienangehörige sowie familienfremde Arbeitskräfte nach Art und Umfang ihrer Beschäftigung. Beginnend 1993 wird die Erhebung nur noch in jedem 2. Jahr durchgeführt. In den Ländern Brandenburg, Mecklenburg-Vorpommern, Sachsen, Sachsen-Anhalt und Thüringen wurden die Arbeitskräftedaten aufgrund einer Sonderregelung auch 1994 erhoben.

2.4: Kaufwerte für landwirtschaftlichen Grundbesitz

Diese Statistik wertet *jährlich* die Meldungen der Finanzämter über die Verkaufsfälle für Flächen landwirtschaftlicher Nutzung aus.

2.S.: Sonderbeiträge (unregelmäßige Folge)

Bisher erschienen:

2.S.1: Methodische Grundlagen der Agrarberichterstattung

Reihe 3: Landwirtschaftliche Bodennutzung und pflanzliche Erzeugung

In der Jahreszusammenstellung werden die Anbaustatistiken mit den Erntefeststellungen über landwirtschaftliche Feldfrüchte und Grünland, Gemüse, Obst und Weinmost ausgewiesen. Außerdem finden sich Angaben über Baumschulgehölze, Weinbestände und -erzeugung, Lagerbehälter für Traubenmost und Wein. Der Anhang enthält ergänzende Daten über Düngemittel, Nahrungsmittelverbrauch usw.

3.1: Landwirtschaftliche Bodennutzung

3.1.1: Gliederung der Gesamtflächen (erscheint ab 1989 als Reihe 5.1)

3.1.2: Landwirtschaftlich genutzte Flächen

In einem *jährlichen* Bericht (mit Vorbericht) wird die landwirtschaftlich genutzte Fläche nach Kultur- und Fruchtarten aufgelistet.

3.1.3: Gemüseanbauflächen

Diese Reihe berichtet *jährlich* über die Anbauflächen von Gemüse und Erdbeeren.

3.1.4: Baumobstflächen

Aus den *fünfjährigen* Obstanbauerhebungen werden Strukturangaben über Betriebe, Anbauflächen und Sorten nachgewiesen.

3.1.5: Rebflächen

Dieser *jährliche* Bericht enthält eine sachlich und regional gegliederte Bestandsaufnahme der Rebflächen mit marktorientierter Produktion.

3.1.6: Anbau von Zierpflanzen

Diese Veröffentlichung berichtet in *vierjähriger* Periodizität über den Anbau von Blumen und Zierpflanzen für den Verkauf.

3.1.7: Baumschulen, Baumschulflächen und Pflanzenbestände

Die *jährliche* Veröffentlichung enthält Angaben über die Baumschulfläche und die Bestände an Forstpflanzen sowie Obst- und Ziergehölzen.

3.1.8: Anbau von landwirtschaftlichen Zwischenfrüchten

In diesem *zweijährlich* erscheinenden Bericht werden die Anbauflächen landwirtschaftlicher Zwischenfrüchte nach Pflanzenarten sowie dem Nutzungszweck nachgewiesen.

3.2: Pflanzliche Erzeugung

3.2.1: Wachstum und Ernte - Feldfrüchte, Gemüse, Obst, Trauben -

In unregelmäßiger Folge erscheinen jährlich ca. 13 Berichte mit Angaben über den Wachstumsstand, die Erntevorschätzungen und die endgültigen Erntefeststellungen.

3.2.2: Weinerzeugung

Jährlich ein Bericht über die erzeugte Weinmenge und ihre Verarbeitung.

Fortsetzung siehe folgende Seite

3.2.3: Weinbestände

Jährlich ein Bericht über die Ergebnisse der Weinbestände und Lagerbehälter nach kleineren und größeren Verwaltungsbezirken.

Reihe 4: Viehbestand und tierische Erzeugung

Das Jahreshaft enthält Ergebnisse der Viehbestandsstatistiken, der Statistiken über Milcherzeugung und -verwendung, Schlachtungen und Fleischerzeugung, Erzeugung von Geflügel und Eiern sowie Fleisch- und Geflügelfleischuntersuchung.

4.1: Viehbestand

Jährlich vier Berichte informieren über die Bestände an Schweinen (April, Aug., Dez.), Rindern und Schafen (Juni, Dez.), Pferden und Geflügel (Dez.; zweijährlich).

4.2: Tierische Erzeugung

Zu dieser Reihe erscheinen folgende Veröffentlichungen

4.2.1: Schlachtungen und Fleischerzeugung (vierteljährlich)

4.2.2: Milcherzeugung und -verwendung (jährlich)

4.2.3: Erzeugung von Geflügel (halbjährlich)

4.3: Fleischuntersuchung (jährlich)

4.4: (unbesetzt)

4.5: Hochsee- und Küstenfischerei

Die Vierteljahres- und Jahresberichte bringen u.a. Anlandeergebnisse in der Gliederung nach Fischarten, Fanggebieten, Anlandeplätzen sowie Nachweisungen über die Fischereifahrzeuge.

Reihe 5: Allgemeine Flächennutzung

5.1: Bodenfläche nach Art der tatsächlichen Nutzung (bis 1985 als Reihe 3.1.1 erschienen)

Dieser Bericht informiert in *vierjährlichem* Abstand bis zur Kreisebene über die tatsächliche Nutzung der Bodenfläche. Datengrundlage sind die Liegenschaftskataster.

5.2: Bodenfläche nach Art der geplanten Nutzung

In diesem Heft wird ab 1989 *vierjährlich* bis zur Kreisebene die geplante Nutzung der Bodenfläche, wie sie in der gemeindlichen Bauleitplanung zum Ausdruck kommt, dargestellt. Als Erhebungsgrundlage dienen die Flächennutzungspläne der Gemeinden.

Einzelveröffentlichungen

In ca. *zehnjährlichem* Turnus werden die Ergebnisse der Landwirtschaftszählungen und ihrer Nacherhebungen in Einzelheften herausgegeben.

Landwirtschaftszählung 1979

Heft 1: Arbeitsverhältnisse in den land- und forstwirtschaftlichen Betrieben

Heft 2: Betriebe nach dem Schwerpunkt ihrer Viehhaltung

Heft 3: Besitzverhältnisse, Zimmervermietung, Wohnhausausstattung

Heft 4: Landwirtschaftliche und nichtlandwirtschaftliche Ausbildung, Haushaltstruktur, soziale Sicherung

Heft 5: Methodische Grundlagen

Heft 6: Strukturdaten für Landwirtschaftliche Wirtschaftsgebiete

Gartenbauerhebung 1994, Teil 1

Weinbauerhebung 1989/90

Binnenfischereierhebung 1994

Klassifikationen

Systematisches Güterverzeichnis für Produktionsstatistiken, Ausgabe 1989.



Statistisches Bundesamt
Gustav-Stresemann-Ring 11
65 189 Wiesbaden

Veröffentlichungen und Prospekte sind durch den Verlag METZLER-POESCHEL, Verlagsauslieferung SFG –Servicecenter Fachverlag GmbH, Postfach 43 43, 72774 Reutlingen, erhältlich

Zum Standort Deutschland – Informationen aus 1. Hand



Statistisches Bundesamt

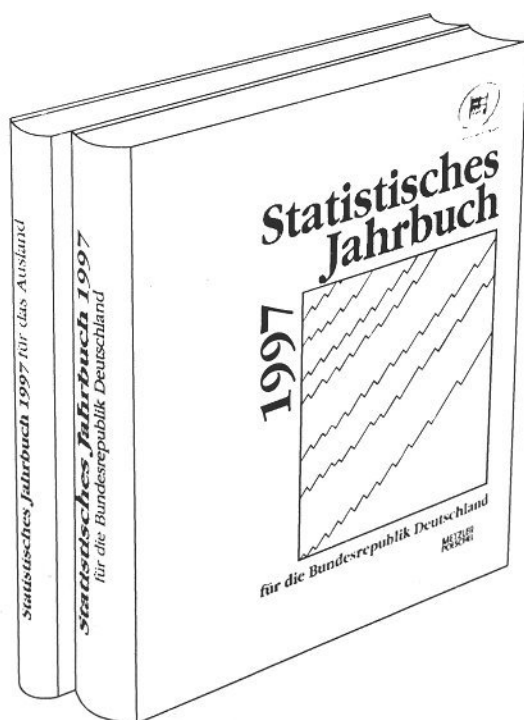

Ob als Printversion oder auf CD-ROM, das Statistische Jahrbuch ist ein kompetenter und zuverlässiger Partner für alle, die sich über das wirtschaftliche, soziale und kulturelle Leben in Deutschland informieren wollen. Daneben sind Strukturdaten über die Mitgliedstaaten der Europäischen Union und Vergleichszahlen von den Vereinigten Staaten und Japan hilfreich für die Standortbestimmung Deutschlands. Detailliertes und vergleichendes Zahlenmaterial über fast alle Länder der Erde gewährt Einblick in die jeweiligen ökonomischen, ökologischen und bevölkerungspolitischen Verhältnisse.

Statistisches Jahrbuch 1997

- **für die Bundesrepublik Deutschland und für das Ausland**

Beide Bände in einem Schuber
zum Vorzugspreis: DM 158,-;
ISBN 3-8246-0551-1

Als Einzelbände:

- **für die Bundesrepublik Deutschland**
776 S., DM 128,-; ISBN 3-8246-0550-3
- **für das Ausland**
398 S., DM 57,-; ISBN 3-8246-0552-X

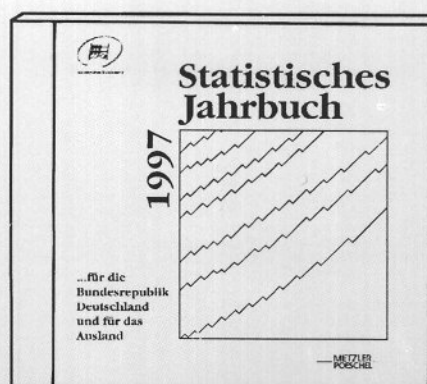

- **auf CD-ROM:** DM 200,-;
ISBN 3-8246-0553-8

Erhältlich im Buchhandel oder direkt beim Verlag Metzler-Poeschel,
Auslieferung SFG - Servicecenter Fachverlage GmbH, Postfach 43 43,
72774 Reutlingen, Telefon (0 70 71) 93 53 50, Telefax (0 70 71) 3 36 53.

**METZLER
POESCHEL**