

**LAND- UND
FORSTWIRTSCHAFT, FISCHEREI**

FACHSERIE

3

Reihe 2.2

Arbeitskräfte

1986

Statistisches Bundesamt
Bibliothek - Dokumentation - Archiv

08-14338



HERAUSGEBER: STATISTISCHES BUNDESAMT WIESBADEN

VERLAG: W. KOHLHAMMER GMBH STUTTGART UND MAINZ

Herausgeber:
Statistisches Bundesamt
Gustav-Stresemann-Ring 11
6200 Wiesbaden 1

Auslieferung:
Verlag W. Kohlhammer GmbH
Abt. Veröffentlichungen des Statistischen
Bundesamtes
Philipp-Reis-Str. 3
6500 Mainz 42
Telefon: 06131/59094-95
Telex: 4187768 DGV

Erscheinungsfolge: jährlich

Erschienen im Februar 1987

Preis: DM 11,10

Bestellnummer: 2030220 - 86700

Nachdruck - auch auszugsweise - nur mit Quellenangabe gestattet.

T e x t t e i l

Vorbemerkung	5
Gliederungsschema für den Nachweis der Ergebnisse der Statistik der Arbeitskräfte in der Landwirtschaft 1986	11
Begriffe, Definitionen und Gruppierungen	12

T a b e l l e n t e i l

Bundesgebiet

1	Landwirtschaftliche Betriebe und ihre landwirtschaftlich genutzte Fläche nach Arbeitsbereichen und Beschäftigtengruppen 1986	
1.1	Betriebe nach Arbeitsbereichen und Beschäftigtengruppen	17
1.2	Landwirtschaftlich genutzte Fläche der Betriebe nach Arbeitsbereichen und Beschäftigtengruppen	17
2	Betriebsinhaber und Familienangehörige in den landwirtschaftlichen Betrieben nach Arbeitsbereichen und Beschäftigtengruppen 1986	18
3	Familienfremde Arbeitskräfte in den landwirtschaftlichen Betrieben 1986	19
4	Arbeitsleistung der Familienarbeitskräfte und der familienfremden Arbeitskräfte in den landwirtschaftlichen Betrieben 1986	
4.1	Betriebe insgesamt	20
4.2	Betriebe, deren Inhaber natürliche Personen sind, zusammen	21
5	Betriebsinhaber, Familienangehörige und ständige familienfremde Arbeitskräfte in den landwirtschaftlichen Betrieben nach dem Alter 1986 (nach Altersgruppen)	22

Länder

1	Landwirtschaftliche Betriebe und ihre landwirtschaftlich genutzte Fläche nach Arbeitsbereichen und Beschäftigtengruppen 1986	
1.1	Betriebe nach Arbeitsbereichen und Beschäftigtengruppen	23
1.2	Landwirtschaftlich genutzte Fläche der Betriebe nach Arbeitsbereichen und Beschäftigtengruppen	25
2	Betriebsinhaber und Familienangehörige in den landwirtschaftlichen Betrieben nach Arbeitsbereichen und Beschäftigtengruppen 1986	27
3	Familienfremde Arbeitskräfte in den landwirtschaftlichen Betrieben 1986	35
4	Arbeitsleistung der Familienarbeitskräfte und der familienfremden Arbeitskräfte in den landwirtschaftlichen Betrieben 1986	37
5	Betriebsinhaber, Familienangehörige und ständige familienfremde Arbeitskräfte in den landwirtschaftlichen Betrieben nach dem Alter 1986 (nach Altersgruppen)	45

A n h a n g

Vergleichstabellen für das Bundesgebiet

1	Landwirtschaftliche Betriebe und ihre landwirtschaftlich genutzte Fläche	54
2	Betriebsinhaber und Familienangehörige in den landwirtschaftlichen Betrieben	55
3	Familienfremde Arbeitskräfte in den landwirtschaftlichen Betrieben	56
4	Betriebsinhaber, Familienangehörige und ständige familienfremde Arbeitskräfte in den landwirtschaftlichen Betrieben nach dem Alter	57
5	Arbeitsleistung der Familienarbeitskräfte und der familienfremden Arbeitskräfte in den landwirtschaftlichen Betrieben	58
6	Arbeitsleistung der Familienarbeitskräfte und der familienfremden Arbeitskräfte je 100 ha landwirtschaftlich genutzter Fläche	59
7	Arbeitsleistung der Familienarbeitskräfte und der familienfremden Arbeitskräfte je 100 landwirtschaftliche Betriebe	60

Die Ergebnisse beziehen sich auf das Bundesgebiet (ohne Hamburg, Bremen und Berlin)

Abkürzungen, Zeichenerklärung, Fehlerkennzeichnung, Rundungsdifferenzen

Abkürzungen

AKE	=	Arbeitskräfteerhebung
LF	=	Landwirtschaftlich genutzte Fläche
ha	=	Hektar
Betr.-Inh.	=	Betriebsinhaber
Fam.-Ang.	=	Familienangehörige
Ehegat.	=	Ehegatte
männl.	=	männlich

Zeichenerklärung

-	=	nichts vorhanden
.	=	Zahlenwert unbekannt oder geheimzuhalten
X	=	Tabellenfach gesperrt, weil Aussage nicht sinnvoll

Fehlerkennzeichnung

Der einfache relative Standardfehler beträgt bei Ergebnissen, die gekennzeichnet sind mit

A	:	unter 2 Prozent
B	:	2 bis unter 5 Prozent
C	:	5 bis unter 10 Prozent
D	:	10 bis unter 15 Prozent
E	:	15 Prozent und mehr

Rundungsdifferenzen

Im allgemeinen sind die Ergebnisse ohne Rücksicht auf die Endsumme auf- bzw. abgerundet worden. Deshalb können sich bei Summierung von Einzelwerten in der Endsumme geringfügige Abweichungen ergeben.

Vorbemerkung

1 Hinweis

Im vorliegenden Heft werden die Ergebnisse der Statistik der Arbeitskräfte (AKE) in der Landwirtschaft für das Jahr 1986 veröffentlicht.

Durch das Gesetz über eine Statistik der Arbeitskräfte in der Land- und Forstwirtschaft¹⁾ ist für die landwirtschaftlichen Betriebe ab 1979 eine regelmäßige jährliche repräsentative Feststellung der Arbeitskräfte in der Landwirtschaft vorgeschrieben.

Die Stadtstaaten Hamburg, Bremen und Berlin (West), die laut Rechtsgrundlage seit 1979 nur in den Jahren mit ungerader Endziffer an der Erhebung zu beteiligen sind, wurden 1986 in die Erhebung nicht einbezogen.

2 Allgemeines

Aufgrund des geänderten Gesetzes über eine Statistik der Arbeitskräfte in der Land- und Forstwirtschaft¹⁾ wurde die Periodizität der Statistik so geändert, daß ab 1979 in jedem Jahr eine repräsentative Feststellung der Arbeitskräfte und ihrer Arbeitsleistung in der Landwirtschaft stattfindet.

2.1 Rechtsgrundlage

Im einzelnen schreibt das Gesetz über eine Statistik der Arbeitskräfte in der Land- und Forstwirtschaft in der Fassung vom 1. Juli 1980¹⁾ die Durchführung der Erhebung wie folgt vor:

1 Landwirtschaft

1.1 in § 1, Abs. 2, die Erhebung über die Arbeitskräfte in der Landwirtschaft, beginnend 1979, jährlich, (in den Ländern Berlin, Bremen und Hamburg in jedem zweiten Erhebungsjahr);

1) BGBl. I, 1980, S. 821.

- 1.2 in § 2 die repräsentative Erhebung in 80 000 bis höchstens 100 000 landwirtschaftlichen Betrieben für die Zeitspanne von vier aufeinander folgenden Berichtswochen; die ganz oder teilweise auf den April entfallen, Angaben über
- Kennzeichnung des Betriebs,
 - Betriebsinhaber, seinen Ehegatten sowie auf dem Betrieb lebende Familienangehörige und ihre Beschäftigung,
 - familienfremde Arbeitskräfte, ihre Stellung im Betrieb und ihre Beschäftigung.

2.2 Zeitliche Durchführung (Zeitspanne)

Im Jahr 1986 wurde die Erhebung für den Berichtszeitraum vom 31. März bis 27. April durchgeföhrt.

3 Betrieb als Erhebungs- und Darstellungseinheit

3.1 Allgemeines

Bei der Arbeitskräfteerhebung in der Landwirtschaft wird jede technisch-wirtschaftliche Einheit als Betrieb angesehen, die die im Abschnitt 3.2 "Erhebungsbereich" genannten Flächen bzw. Erzeugungseinheiten erreicht oder überschreitet und die sonstigen im Abschnitt "Begriffe, Definitionen und Gruppierungen" aufgeführten Kriterien aufweist.

Die Anschriften der einbezogenen Betriebe werden dem "Betriebsregister Landwirtschaft" entnommen; für die in den einzelnen Agrarstatistiken erfaßten Betriebe und Einheiten werden diese gespeichert und auf dem jeweils neuesten Stand gehalten (unter Ergänzung neu entstandener Betriebe).

3.2 Erhebungsbereich

Zum Erhebungsbereich der Statistik der Arbeitskräfte in der Landwirtschaft gehören die landwirtschaftlichen Betriebe in der Abgrenzung nach der Hauptproduktionsrichtung (HPR)

- a) mit 1 ha landwirtschaftlich genutzter Fläche (LF) und mehr,
- b) unter 1 ha LF (einschließlich der Betriebe ohne LF), die jedoch über die Mindestgröße

an natürlichen Erzeugungseinheiten verfügen, die mindestens dem durchschnittlichen Wert einer jährlichen landwirtschaftlichen Markterzeugung von 1 ha LF entsprechen 2).

Die Betriebe unter 1 ha LF sind in die Erhebung einbezogen worden, wenn bei mindestens einem der in Frage kommenden Merkmale (Fußnote 2) die angegebene Mindestgröße der Erzeugungseinheiten erreicht oder überschritten wurde.

3.3 Darstellungsbereich

Der Darstellungsbereich für die Stichprobenergebnisse der Arbeitskräfteerhebung entspricht dem Erhebungsbereich der Arbeitskräfteerhebung 1986.

4 Merkmals(Erhebungs)- und Darstellungsprogramm

Das Merkmalsprogramm zur Feststellung der Arbeitskräfte in der Landwirtschaft und ihrer Arbeitsleistung nach dem Gesetz über eine Statistik der Arbeitskräfte in der Land- und Forstwirtschaft vom 24. Juni 1964³⁾ wird seit 1975 unverändert in den Arbeitskräfteerhebungen verwendet. Das Aufbereitungsprogramm wird seit 1979 eingesetzt; Ergebnisse für Betriebe

- 2) Die Erzeugungseinheiten sind ab 1979 wie folgt festgesetzt:
- Mindestzahl der Erzeugungseinheiten nach der Zahl der Tiere
 - 8 Stück Rindvieh jeden Alters
 - 8 Stück Schweine jeden Gewichts
 - 50 Stück Schafe jeden Alters
 - 200 Stück Legehennen
 - 200 Stück Junghennen
 - 200 Stück Schlacht-, Masthähne und -hühner, sonstige Hähne
 - 200 Stück Gänse, Enten, Truthühner

- Mindestzahl der Erzeugungseinheiten nach der Fläche
- 30 Ar Rebland (im Ertrag oder nicht im Ertrag)
 - 30 Ar Obstanlagen (im Ertrag oder nicht im Ertrag)
 - 30 Ar Hopfen
 - 30 Ar Tabak
 - 30 Ar Baumschulen
 - 30 Ar Gemüsebau im Freiland
 - 10 Ar Blumen und Zierpflanzen im Freiland
 - 1 Ar Anbau unter Glas von Gemüse für Erwerbszwecke
 - 1 Ar Anbau unter Glas von Blumen und Zierpflanzen für Erwerbszwecke

in sozialökonomischer Gliederung fallen dabei nur in Jahren mit ungerader Endziffer an, weil die Rechtsgrundlage (Gesetz über die Agrarberichterstattung in der Bekanntmachung der Neufassung vom 1. Juli 1980, BGBI. I S. 822) die Erfragung der für die Kennzeichnung der Betriebe nach sozialökonomischen Kriterien benötigten Angaben nur in Jahren mit Agrarberichterstattung zuläßt.

Form und Inhalt der Aufbereitungstabellen zur Statistik der Arbeitskräfte in der Landwirtschaft wurden in der Veröffentlichung "Arbeitskräfte 1981"⁴⁾ (Fachserie 3, Reihe 2.2), auf den Seiten 11 bis 13 wiedergegeben.

In dem vorliegenden Bericht werden die Ergebnisse für das Bundesgebiet (ohne Stadtstaaten) auf den Seiten 17 bis 22 und für die Bundesländer auf den Seiten 23 bis 52 nachgewiesen.

Die Ergebnisse für das Bundesgebiet (ohne Stadtstaaten) werden in den Tabellen 1, 3 und 4 für die Bereiche "Betriebe insgesamt" und "Betriebe, deren Inhaber natürliche Personen sind" dargestellt. Für die Bundesländer werden die Ergebnisse in den Tabellen 1, 3 und 4 nur für die "Betriebe insgesamt" nachgewiesen. In den Tabellen 2 und 5 werden die Ergebnisse für das Bundesgebiet und für die Bundesländer nur für "Betriebe, deren Inhaber natürliche Personen sind" wiedergegeben.

Die Ergebnisse für das Bundesgebiet und für die Bundesländer sind in den Tabellen 1 bis 4 nach neun Größenklassen der landwirtschaftlich genutzten Fläche gegliedert. Der Nachweis der Betriebsinhaber, Familienangehörigen und ständigen familienfremden Arbeitskräfte nach dem Alter erfolgt in Tabelle 5 für neun Altersgruppen. Für nichtständige familienfremde Arbeitskräfte wurden keine Angaben über das Alter erhoben.

Der Nachweis nach den sozialökonomischen Betriebstypen ist - wie schon erwähnt - nur in den Jahren der Agrarberichterstattung - d.h. in Jahren mit ungerader Endziffer - möglich, da die für die Gliederung erforderlichen Anga-

3) BGBI. I S. 409; Neufassung siehe Fußnote 1.
4) Bestellnummer: 2030220 - 81700.

UEBERSICHT 1 : AUSWAHLPLAN FÜR DIE STATISTIK DER ARBEITSKRÄFTE IN DER LANDWIRTSCHAFT 1986 *)

SCHICHT-NR.	SCHICHTABGRENZUNG DER BETRIEBE 1)	MERKMAL 2)	BUNDES-GEBIET 3)	SCHLES-WIG-HOL-STEIN	NIEDER-SACHSEN	NORD-RHEIN-WEST-FALEN	HESSEN	RHEIN-LAND-PFALZ	BADEN-WÜRTTEMBERG	BAYERN	SAAR-LAND
1	LEGEHENNEN ODER JUNGHENNEN 3 000 U. M. 4)	SCHICHTBES. AUSWAHL. % STICHPROBE	2 652 95,6 2 536	189 100,0 189	730 100,0 730	544 100,0 544	149 100,0 149	142 100,0 142	350 66,9 234	496 100,0 496	52 100,0 52
2	ZUCHTSAUEN 100 U. M. ODER MASTSCHWEINE 1 000 U. M. 5)	SCHICHTBES. AUSWAHL. % STICHPROBE	2 373 86,8 2 060	266 100,0 266	585 100,0 585	573 66,7 382	81 100,0 81	105 100,0 105	366 66,7 244	360 100,0 360	37 100,0 37
3	LF 200 HA U. M. ODER REBLAND 10 HA U. M.	SCHICHTBES. AUSWAHL. % STICHPROBE	1 002 100,0 1 002	218 100,0 218	220 100,0 220	100,0 100,0	83 100,0 83	186 100,0 186	112 100,0 112	115 100,0 115	100,0 100,0
4	HOPFEN ODER TABAK	SCHICHTBES. AUSWAHL. % STICHPROBE	7 151 23,8 1 703	21 66,7 14	19 52,6 10	- - -	11 45,5 5	715 30,2 216	1 425 25,0 356	4 960 1 102	- -
5	REBLAND UNTER 3 HA	SCHICHTBES. AUSWAHL. % STICHPROBE	48 620 15,2 7 409	- - -	- - -	100,0 100,0	1 086 33,3 362	20 988 14,3 2 999	22 291 14,3 3 184	4 217 20,0 844	- 50,0 -
6	REBLAND 3 - 10 HA	SCHICHTBES. AUSWAHL. % STICHPROBE	8 824 29,8 2 629	- - -	- - -	3 100,0 3	258 50,0 129	7 054 28,6 2 015	1 212 30,0 363	288 39,9 115	9 44,4 4
7	GARTENBAU 6) UNTER 1 HA LF	SCHICHTBES. AUSWAHL. % STICHPROBE	14 387 21,2 3 047	580 20,0 116	1 998 20,0 400	3 076 25,0 769	1 105 33,3 368	1 610 16,6 268	3 193 16,7 532	2 613 20,0 523	212 33,5 71
8	GARTENBAU 6) 1 - 2 HA LF	SCHICHTBES. AUSWAHL. % STICHPROBE	6 421 36,3 2 333	250 50,0 125	993 30,0 298	1 516 40,0 606	433 49,9 216	530 33,2 176	1 607 28,6 459	1 031 40,0 412	61 67,2 41
9	GARTENBAU 6) 2 - 5 HA LF	SCHICHTBES. AUSWAHL. % STICHPROBE	5 480 47,2 2 587	351 49,9 175	857 40,0 343	1 207 50,0 603	353 66,5 236	390 50,0 195	1 452 39,9 580	805 50,1 403	65 80,0 52
10	GARTENBAU 6) 5 - 10 HA LF	SCHICHTBES. AUSWAHL. % STICHPROBE	2 678 65,1 1 743	214 66,4 142	497 60,2 299	522 66,7 348	171 74,9 128	218 66,5 145	525 60,0 315	495 66,7 330	36 100,0 36
11	GARTENBAU 6) 10 HA U. M. LF	SCHICHTBES. AUSWAHL. % STICHPROBE	2 935 87,6 2 570	258 100,0 258	870 80,0 696	641 80,0 513	169 100,0 169	290 100,0 290	316 80,2 255	375 100,0 375	14 100,0 14
12	SONSTIGE LANDWIRTSCHAFT UNTER 1 HA LF	SCHICHTBES. AUSWAHL. % STICHPROBE	12 026 16,1 1 933	4 499 20,0 900	2 963 10,0 296	1 435 20,0 287	354 33,3 118	551 33,2 183	847 4,0 34	1 344 7,7 104	33 33,3 11
13	SONSTIGE LANDWIRTSCHAFT 1 - 2 HA LF	SCHICHTBES. AUSWAHL. % STICHPROBE	71 834 5,0 3 560	2 871 10,0 287	12 000 4,0 480	10 420 5,0 521	7 581 5,9 446	4 321 4,0 333	12 335 4,4 614	18 635 4,4 823	671 8,3 56
14	SONSTIGE LANDWIRTSCHAFT 2 - 5 HA LF	SCHICHTBES. AUSWAHL. % STICHPROBE	119 424 4,9 5 825	2 891 10,0 289	15 785 5,0 790	15 890 5,6 883	13 667 5,9 804	7 587 6,3 475	21 582 4,0 863	41 055 4,0 1 625	967 9,9 96
15	SONSTIGE LANDWIRTSCHAFT 5 - 10 HA LF	SCHICHTBES. AUSWAHL. % STICHPROBE	121 533 6,4 7 810	2 198 14,3 314	12 916 6,7 861	13 742 10,0 1 374	10 636 7,7 818	7 184 7,7 553	20 036 5,6 1 113	54 239 5,0 2 704	582 12,5 73
16	SONSTIGE LANDWIRTSCHAFT 10 - 20 HA LF	SCHICHTBES. AUSWAHL. % STICHPROBE	153 060 9,1 13 988	3 411 14,3 487	19 144 8,3 1 595	19 356 11,1 2 151	11 946 11,1 1 493	7 362 11,1 817	22 142 12,5 2 013	69 080 12,5 5 308	619 20,0 124
17	SONSTIGE LANDWIRTSCHAFT 20 - 30 HA LF	SCHICHTBES. AUSWAHL. % STICHPROBE	90 778 12,3 11 162	4 183 16,7 697	16 194 11,1 1 799	14 340 14,3 2 048	6 838 16,7 1 140	4 199 14,3 600	11 573 12,5 1 446	33 063 10,0 3 303	388 33,2 129
18	SONSTIGE LANDWIRTSCHAFT 30 - 50 HA LF	SCHICHTBES. AUSWAHL. % STICHPROBE	72 431 14,9 10 797	7 838 16,7 1 306	20 413 12,5 2 551	11 840 14,3 1 691	4 669 20,0 934	3 760 16,7 627	7 104 16,7 1 184	16 404 14,3 2 342	403 40,2 162
19	SONSTIGE LANDWIRTSCHAFT 50 - 100 HA LF	SCHICHTBES. AUSWAHL. % STICHPROBE	28 574 25,3 7 227	5 612 25,0 1 403	11 332 20,0 2 266	3 681 25,0 920	1 134 39,9 453	1 317 33,3 439	1 954 30,0 586	3 279 30,0 983	265 66,8 177
20	SONSTIGE LANDWIRTSCHAFT 100 HA LF U. M.	SCHICHTBES. AUSWAHL. % STICHPROBE	3 653 58,7 2 143	865 49,9 432	1 402 40,0 561	441 100,0 441	160 100,0 160	92 67,4 62	238 74,8 178	434 66,4 288	21 100,0 21
1 - 20	INSGESAMT	SCHICHTBES. AUSWAHL. % STICHPROBE	775 836 12,1 94 064	36 715 20,7 7 618	118 918 12,4 14 780	99 295 14,3 14 152	60 884 13,6 8 292	68 601 15,8 10 826	133 662 11,0 14 665	253 288 8,9 22 555	4 473 26,3 1 176

*) LANDWIRTSCHAFTLICHE BETRIEBE (IN DER ABGRENZUNG NACH DER HPR) MIT 1 HA LF UND MEHR LANDW. BETRIEBE UNTER 1 HA LF (EINSCHL. DER BETRIEBE OHNE LF), DIE JEDOCH ÜBER DIE MINDESTGRÖSSE AN NATÜRLICHEN ERZEUGUNGSEINHEITEN VERFÜGEN, WELCHE MINDESTENS DEM DURCHSCHNITTlichen WERT EINER JAHRlichen LANDWIRTSCHAFTlichen MARKTERZEUGUNG VON 1 HA LF ENTSPRECHEN. - DIE ZAHL DER AUSGEWAELTEN STICHPROBENBETRIEBE SCHLIESST AUCH DIE ZU ERWARTENDEN AUSFALLE VON BETRIEBEN Z.B. INFOLGE AUFLÖSEN ODER ABSINKEN UNTER DIE ERFASSUNGSGRENZE EIN. DIE ZAHL DER TATSÄCHLICH IN DEN ERHEBUNGS- UND DARSTELLUNGSBEREICH EINBEZOGENEN BETRIEBE LAG UNTER 89 000.

1) Z.T. ABWEICHENDE SCHICHTABGRENZUNG HABEN VERWENDET :

- HAMBURG, BREMEN, SAARLAND UND BERLIN (WEST) :
- SCHICHT 1 : 1 000 UND MEHR LEGEHENNEN ODER JUNGHENNEN ODER 100 UND MEHR MASTHUEHNER ODER GAENSE, ENTEN, TRUTHUEHNER .
- NIEDERSACHSEN : SCHICHT 2 : 50 UND MEHR ZUCHTSAUEN ODER 200 UND MEHR MASTSCHWEINE .
- SCHICHT 1 : 5 000 UND MEHR LEGEHENNEN ODER JUNGHENNEN ODER 10 000 UND MEHR MASTHUEHNER ODER GAENSE, ENTEN, TRUTHUEHNER .
- NORDRHEIN-WESTFALEN : SCHICHT 1 : 5 000 UND MEHR LEGEHENNEN ODER JUNGHENNEN ODER 1 000 UND MEHR MASTHUEHNER ODER GAENSE, ENTEN, TRUTHUEHNER .
- HESSEN : SCHICHT 2 : ... ODER 500 UND MEHR MASTSCHWEINE .
- RHEINLAND-PFALZ : SCHICHT 2 : ... ODER 500 UND MEHR MASTSCHWEINE .
- SCHICHT 3 : ... ODER 15 HA UND MEHR REBLAND .
- SCHICHT 6 : 3 - 15 HA .
- BADEN-WÜRTTEMBERG : SCHICHT 2 : ... ODER 600 UND MEHR MASTSCHWEINE .
- SCHICHT 9 : 2 - 7 HA .
- SCHICHT 10 : 7 - 15 HA .
- SCHICHT 11 : 15 HA UND MEHR .
- BAYERN : SCHICHT 2 : ... ODER 600 UND MEHR MASTSCHWEINE .

2) SCHICHTBES. : SCHICHTBESETZUNG (ZAHL DER BETRIEBE), AUSWAHL. % : AUSWAHLSATZ IN PROZENT, STICHPROBE : STICHPROBENUMFANG (ZAHL DER BETRIEBE) .

3) OHNE HAMBURG, BREMEN UND BERLIN (WEST) .

4) ODER 500 UND MEHR MASTHUEHNER ODER 500 UND MEHR GAENSE, ENTEN, TRUTHUEHNER .

5) JUNG- UND MASTSCHWEINE .

6) LANDWIRTSCHAFTLICHE BETRIEBE, IN DENEN DIE SUMME DER ANBAUFLÄCHEN VON GEMÜSE, SPARGEL, ERDBEEREN, BLUMEN, ZIERPFLANZEN, GARTENBAUSÄMEREIEN, BAUMSCHULEN UND OBST MEHR ALS 20 % DER LF DES BETRIEBES UMFASSEN .

ben laut Rechtsgrundlage⁵⁾ nur im Rahmen des Ergänzungsprogramms zur Agrarberichterstattung (AB) erfragt werden dürfen.

Das vollständige Gliederungsschema für die sozialökonomischen Betriebstypen wurde in der Veröffentlichung "Arbeitskräfte 1981", auf Seite 7 dargestellt. Die in den Jahren mit einer Agrarberichterstattung veröffentlichten Tabellen werden für die Betriebe, deren Inhaber natürliche Personen sind, für folgende sozialökonomische Betriebstypen nachgewiesen

- Betriebe ohne außerbetriebliches Einkommen des Betriebsinhabers und seines Ehegatten,
- Betriebe, in denen das betriebliche Einkommen größer ist als das außerbetriebliche Einkommen des Betriebsinhabers und/oder seines Ehegatten,
- Betriebe, in denen das betriebliche Einkommen kleiner ist als das außerbetriebliche Einkommen des Betriebsinhabers und/oder seines Ehegatten.

Auf den Seiten 54 bis 60 sind Vergleichstabellen (Tabellen 1 bis 7) mit Ergebnissen für die landwirtschaftlichen Betriebe im Bundesgebiet (ohne Stadtstaaten) aufgenommen und zwar über die Zahl der "Landwirtschaftlichen Betriebe und ihre landwirtschaftlich genutzte Fläche", über "Betriebsinhaber und Familienangehörige", über "Familienfremde Arbeitskräfte", über "Betriebsinhaber, Familienangehörige und ständige familienfremde Arbeitskräfte nach Altersgruppen", über die "Arbeitsleistung der Familienarbeitskräfte und der familienfremden Arbeitskräfte", über die "Arbeitsleistung der Familienarbeitskräfte und der familienfremden Arbeitskräfte je 100 ha landwirtschaftlich genutzter Fläche" und über die "Arbeitsleistung der Familienarbeitskräfte und der familienfremden Arbeitskräfte je 100 landwirtschaftliche Betriebe". Der Nachweis erfolgt für die Jahre 1973, 1975, 1977, 1979 bis 1986, untergliedert nach neun Größenklassen der LF bzw. nach neun Altersgruppen. Ergebnisse früherer Jahre sind in der Veröffentlichung der Fachserie 3, "Landwirtschaftszählung 1979", Heft 1, "Arbeitsverhältnisse in den land- und forstwirtschaftlichen Betrieben"⁶⁾ auf den Seiten 240 bis 245 wiedergegeben worden.

5) Gesetz über die Agrarberichterstattung (Agrarberichterstattungsgesetz-AgrBG) in der Fassung der Bekanntmachung vom 1. Juli 1980, BGBl. I S. 822.

6) Bestellnummer: 2032501 - 79900.

5 Stichprobenplan

Das Auswahlplankonzept der Stichprobenerhebung für die Statistik der Arbeitskräfte in der Landwirtschaft 1986 entsprach in den Grundzügen dem für den repräsentativen Zählungsteil der Agrarberichterstattungen der Jahre 1975 bis 1983, wobei auch 1986 das 1985 erstmalig angewandte Prinzip der "Kontrollierten Stichprobenauswahl" verwendet wurde.

Ausführliche Hinweise zu den methodischen Grundlagen - insbesondere zum Stichprobenplan (einschließlich Auswahlgrundlagen, Schichtung, Auswahlabstände und Hochrechnung) enthalten die Veröffentlichungen "Arbeitskräfte 1985"⁷⁾ (Fachserie 3, Reihe 2.2) und "Besitzverhältnisse in den landwirtschaftlichen Betrieben 1985"⁸⁾ (Fachserie 3, Reihe 2.1.6). Die aktuellen Schichtgrenzen der Länder können dem Auswahlplan (Übersicht 1) entnommen werden.

Die Ergebnisse der Statistik der Arbeitskräfte in der Landwirtschaft 1986 wurden durch die freie Hochrechnung der für die einzelnen Stichprobenbetriebe ermittelten Angaben gebildet. Sie werden in Tausend mit einer Dezimalstelle wiedergegeben. Weil ohne Rücksicht auf die Endsumme auf- bzw. abgerundet wurde, können sich in den Endsummen geringfügige Abweichungen ergeben.

6 Abschätzung der Zufallsfehler und Fehlerkennzeichnung

Die mit einer Stichprobe ermittelten Ergebnisse über eine Gesamtheit von Einheiten (hier Betrieben) sind in aller Regel mit Zufallsfehlern behaftet. Diese entstehen dadurch, daß nicht alle Einheiten der zu untersuchenden Gesamtheit ausgewertet werden und die zufällig ausgewählten Stichprobenelemente nur höchst selten die Situation in der Gesamtheit exakt "verkleinert" darstellen. Aus Stichproben gewonnene Resultate erfordern daher für eine Beurteilung der Qualität der Ergebnisse eine statistische Bewertung durch eine Fehlerrechnung⁹⁾.

7) Bestellnummer: 2030220 - 85700.

8) Bestellnummer: 2030216 - 85900.

9) Siehe hierzu: Statistisches Bundesamt; Stichproben in der amtlichen Statistik. - Stuttgart und Mainz: Verlag W. Kohlhammer 1960, S. 97 ff.

Übersicht 2:

Einfache relative Standardfehler ausgewählter Merkmale
der Arbeitskräfteerhebungen in der Landwirtschaft

Nachweisung	Jahr	Einfacher relativer Standardfehler									
		Bundes- gebiet 2)	Schles- wig- Hol- stein	Nieder- sachsen	Nord- rhein- West- falen	Hessen	Rhein- land- Pfalz	Baden- Würt- tem- berg	Bayern	Saarland	Stadt- staaten 3)
		%									
Personen											
Familienarbeitskräfte 1)	1984	0,23	0,68	0,53	0,57	0,73	0,74	0,63	0,40	2,29	.
	1985	0,18	0,53	0,43	0,45	0,60	0,53	0,46	0,32	2,06	1,74
	1986	0,18	0,56	0,44	0,50	0,66	0,57	0,45	0,32	2,09	.
darunter:											
vollbeschäftigt	1984	0,36	0,97	0,76	0,85	1,26	1,19	1,10	0,70	2,17	.
	1985	0,32	0,79	0,66	0,73	1,18	0,98	0,97	0,62	2,83	2,93
	1986	0,32	0,81	0,67	0,75	1,21	1,03	0,97	0,62	2,86	.
Anderweitig Erwerbstätige	1984	0,60	2,90	1,58	1,66	1,63	2,20	1,39	1,04	5,47	.
	1985	0,42	1,97	1,16	1,20	1,18	1,23	0,93	0,73	4,30	4,86
	1986	0,43	2,11	1,23	1,26	1,30	1,41	0,94	0,76	4,49	.
darunter:											
und im Betrieb be- schäftigt	1984	0,63	3,35	1,79	1,87	1,64	2,03	1,43	1,11	5,49	.
	1985	0,45	2,22	1,30	1,36	1,18	1,26	0,95	0,84	4,32	6,02
	1986	0,47	2,36	1,42	1,45	1,32	1,44	0,99	0,85	4,37	.
Ständige familienfremde Arbeitskräfte 1)	1984	1,42	3,75	3,37	2,72	3,24	4,63	3,91	3,69	6,05	.
	1985	1,24	2,35	2,37	2,49	3,50	5,41	4,24	2,82	10,35	8,18
	1986	1,18	2,29	2,14	2,38	4,14	4,16	3,52	3,11	10,54	.
darunter:											
vollbeschäftigt	1984	1,55	4,06	3,82	2,85	2,92	5,19	4,50	3,94	5,08	.
	1985	1,34	2,53	2,42	2,68	3,53	4,83	5,46	3,18	10,53	8,78
	1986	1,24	2,37	2,25	2,54	3,34	4,33	4,22	3,51	10,22	.
Nichtständige familienfremde Arbeits- kräfte	1984	1,58	5,65	3,14	3,70	5,89	2,86	5,07	4,15	4,31	.
	1985	1,25	4,47	2,70	3,07	5,52	2,49	3,80	3,21	14,20	12,46
	1986	1,40	10,82	3,38	3,47	4,60	2,32	4,04	3,37	10,01	.
AK-Einheiten											
Arbeitsleistung im Betrieb insgesamt	1984	0,24	0,99	0,66	0,58	0,70	0,80	0,67	0,42	1,65	.
	1985	0,22	0,68	0,48	0,54	0,70	0,78	0,69	0,36	2,26	4,00
	1986	0,21	0,70	0,49	0,54	0,74	0,69	0,63	0,38	2,18	.
Familienarbeitskräfte ...	1984	0,22	0,72	0,52	0,55	0,72	0,72	0,62	0,41	1,73	.
	1985	0,19	0,58	0,44	0,46	0,63	0,59	0,52	0,35	1,97	2,10
	1986	0,19	0,61	0,45	0,48	0,68	0,62	0,52	0,36	1,95	.
darunter:											
vollbeschäftigt	1984	0,36	0,97	0,75	0,85	1,26	1,18	1,10	0,69	2,18	.
	1985	0,32	0,79	0,66	0,73	1,17	0,98	0,96	0,61	2,80	2,96
	1986	0,32	0,81	0,66	0,74	1,21	1,02	0,97	0,62	2,86	.
Familienfremde Arbeits- kräfte davon:											
ständige	1984	1,45	3,87	3,54	2,71	2,95	4,87	4,07	3,64	4,66	.
	1985	1,28	2,40	2,37	2,55	3,51	5,32	4,75	2,92	10,45	8,43
	1986	1,17	2,30	2,15	2,42	3,66	4,10	3,74	3,19	10,37	.
nichtständige	1984	1,75	8,40	4,13	5,37	5,06	3,04	4,78	4,54	4,50	.
	1985	1,58	3,53	3,18	3,78	6,88	2,84	6,03	4,00	12,23	22,17
	1986	1,86	8,27	6,22	4,07	7,14	2,71	5,31	5,13	7,98	.

1) Im Betrieb beschäftigt.

2) 1984 und 1986 ohne Hamburg, Bremen und Berlin.

3) Hamburg, Bremen und Berlin (West).

Zu systematischen Fehlern¹⁰⁾, die sowohl bei Voll- als auch bei Teilerhebungen auftreten können, können hier keine Aussagen getroffen werden.

Die Fehlerrechnung basiert auf dem Standardfehler¹¹⁾ als quantitatives Maß für die Größe des (im konkreten Einzelfall unbekannten) Zufallsfehlers. Theoretisch ist im Durchschnitt von 1 000 analog ermittelten Stichprobenergebnissen

der Zufallsfehler von 683 Ergebnissen (d.s. rund zwei Drittel der Ergebnisse) kleiner als der einfache Standardfehler,

der Zufallsfehler von 955 Ergebnissen kleiner als der doppelte Standardfehler und

der Zufallsfehler von 997 Ergebnissen kleiner als der dreifache Standardfehler.

Da der Standardfehler des Schätzwertes eines statistischen Merkmals dessen Dimension besitzt und von der Maßeinheit abhängig ist, ist es für Vergleichszwecke sinnvoll und zweckmäßig, den Standardfehler zu relativieren, das heißt ihn in Prozenten des zu schätzenden Wertes anzugeben.

Die Ergebnisse der Statistik der Arbeitskräfte in der Landwirtschaft werden seit 1984 mit einem Maschinenprogramm aufbereitet, in das eine gleichzeitige Berechnung der einfachen relativen Standardfehler auf der Basis der Einzelwerte (Standardverfahren) für jedes einzelne Tabellenfeld integriert ist.

10) Einseitig gerichtete Fehler aufgrund falscher Angaben der Befragten, fehlerhafter Abgrenzung der Gesamtheit u.a.

11) Der Standardfehler ist definiert als die positive Quadratwurzel aus der mittleren quadratischen Abweichung der einzelnen möglichen Stichprobenergebnisse einer Schätzfunktion von ihrem Erwartungswert.

Aus Gründen der Übersichtlichkeit werden die Fehlerrechnungsergebnisse in komprimierter Form veröffentlicht, und zwar werden die hochgerechneten Ergebnisse mit Großbuchstaben gekennzeichnet. Die den Ergebniswerten nachgestellten Buchstaben gelten für die folgenden Fehlerklassen. Der einfache relative Standardfehler beträgt in der Fehlerklasse

- A: unter 2 Prozent,
- B: 2 bis unter 5 Prozent,
- C: 5 bis unter 10 Prozent,
- D: 10 bis unter 15 Prozent und
- E: 15 Prozent und mehr¹²⁾.

Durch die Kennzeichnung der Ergebniszuverlässigkeit, die in dieser Form für bestimmte Tabellenfelder bereits 1975 benutzt wurde¹³⁾ und damals eine gröbere Klassifizierung ablöste¹⁴⁾, soll der Benutzer in die Lage versetzt werden, die Verwertbarkeit der Resultate für seine Zwecke in ausreichendem Maße beurteilen zu können. Für Auswertungszwecke liegen genauere Informationen über die Größe des relativen Standardfehlers je Tabellenfeld in Form von Arbeitstabellen in den Statistischen Ämtern vor.

Als Beispiel zeigt die Übersicht 2 auf Seite 9 die für das Bundesgebiet und die Bundesländer ermittelten Rechenwerte der relativen Standardfehler für einige ausgewählte Merkmale ab 1984.

12) In Tabellen mit Länderergebnissen werden diese Werte unterdrückt.

13) Fachserie 3, Reihe 2.2 "Arbeitskräfte April 1975". Bestellnummer: 2030220 - 75941.

14) Fachserie B, Reihe 5, II. "Arbeitskräfte 1968/69". Bestellnummer: 210520 - 68.

Zahlen in 1 000

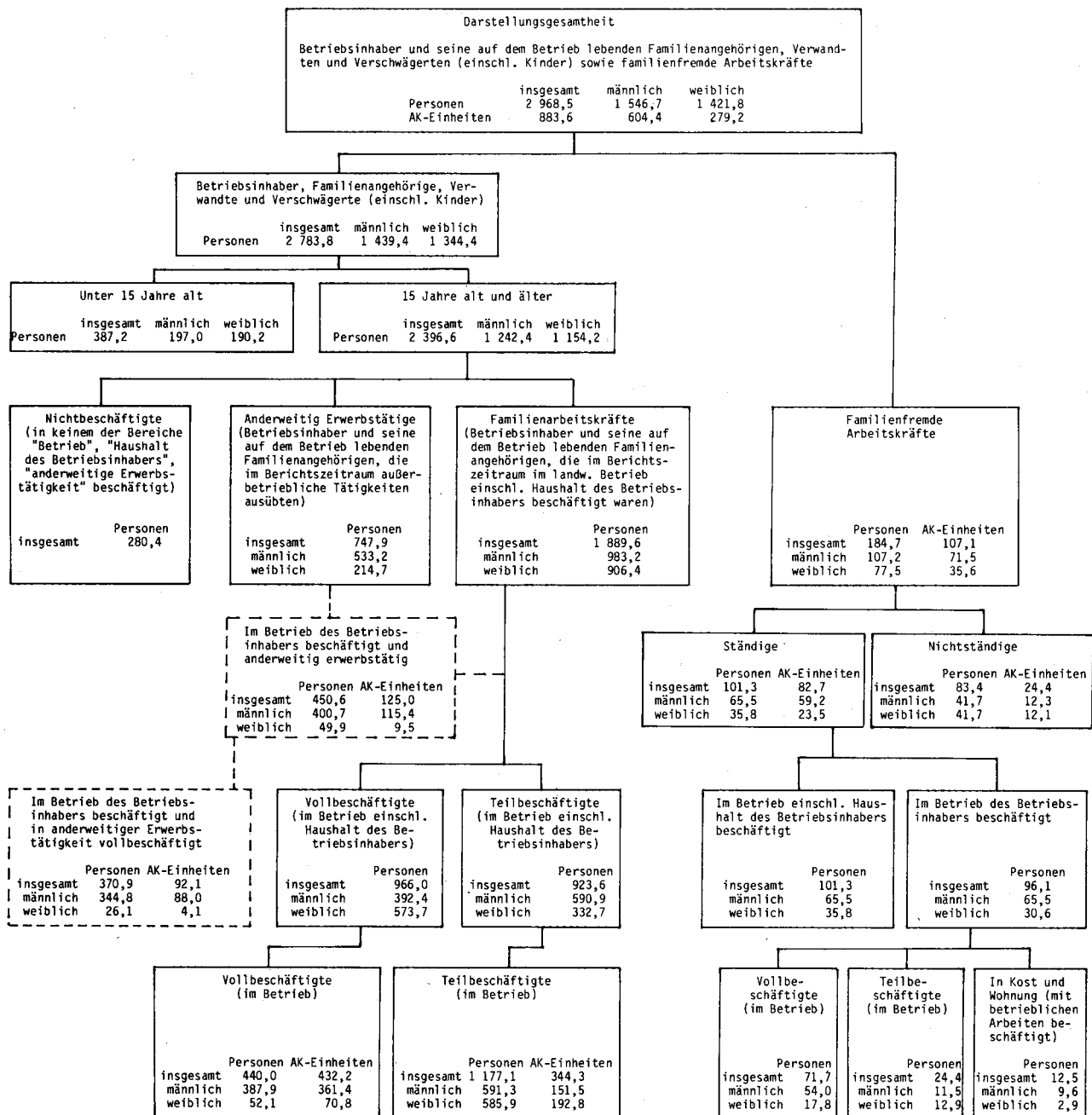

Betrieb

Technisch-wirtschaftliche Einheit, die die in Abschnitt 3 "Betrieb als Erhebungs- und Darstellungseinheit" als untere Abgrenzung genannten Flächen bzw. Erzeugungseinheiten erreicht oder überschreitet, für Rechnung eines Inhabers (Betriebsinhaber) bewirtschaftet wird, einer einheitlichen Betriebsführung untersteht und land- und/oder forstwirtschaftliche Erzeugnisse hervorbringt.

Betriebseinheiten, die aus steuerlichen oder anderen Gründen "nominell" auf mehrere Betriebsinhaber aufgeteilt sind, gelten als ein Betrieb, sofern sie in betriebswirtschaftlicher Hinsicht eine organisatorische Einheit bilden.

Mehrere Betriebseinheiten in der Hand eines Inhabers werden bei der Erhebung der Angaben als ein Betrieb angesehen, wenn für die Bewirtschaftung dieser Betriebseinheiten in der Regel dieselben Produktionsmittel (insbesondere Gebäude und Maschinen) und Arbeitskräfte eingesetzt werden.

Auch Waldflächen, die mit landwirtschaftlich genutzten Flächen gemeinsam (und nicht als gesonderter Betrieb) bewirtschaftet werden, bilden zusammen mit den landwirtschaftlich genutzten Flächen eine Betriebseinheit. Als Ausnahme hiervon gelten lediglich die von den Gemeinden selbst bewirtschafteten landwirtschaftlich genutzten Flächen und Waldflächen, bei denen in der Bundesrepublik Deutschland seit der LZ 1960 aus praktischen Erwägungen - insbesondere im Hinblick auf die damals eingeführte und seither beibehaltene Unterscheidung der Betriebe nach der Hauptproduktionsrichtung der Betriebe - von Fall zu Fall zu entscheiden war, ob sie als eine Betriebseinheit oder als getrennte Betriebseinheiten angesehen werden.

Betriebe nach der Hauptproduktionsrichtung (HPR)

Kennzeichnung der Betriebe nach derjenigen Erzeugnisgruppe (Landwirtschaft/Forstwirtschaft), bei der - gemessen am Verkaufswert der Erzeugnisse (einschließlich Eigenverbrauch) - das Schwerkgewicht der Produktion liegt. Die Kennzeichnung HPR "Landwirtschaftlicher Betrieb" oder HPR "Forstbetrieb" erfolgt seit 1971 anhand des Verhältnisses der landwirtschaftlich genutzten Fläche (LF) zur Waldfläche (WF), wobei folgende Schwellenwerte zugrunde gelegt werden:

- | | |
|---------------------------------|--|
| - Landwirtschaftlicher Betrieb: | Die LF ist gleich oder größer als 10 % der WF; |
| - Forstbetrieb: | Die LF ist kleiner als 10 % der WF. |

In begründeten Einzelfällen wird von dieser schematischen Zuordnung abgewichen und der Betrieb gezielt der anderen HPR zugeordnet (z.B. Betriebe, deren LF ausschließlich ertragarme Almen umfaßt, zur HPR Forstbetriebe; Betriebe mit relativ bedeutenden Waldflächen und großer Viehhaltung zur HPR Landwirtschaftliche Betriebe).

Landwirtschaftlich genutzte Fläche (LF)

Die LF umfaßt die von den Betrieben selbst bewirtschaftete LF (gleichgültig, wo sie belegen ist), d.h. alle von ihnen landwirtschaftlich oder gärtnerisch genutzten Flächen; zu ihr rechnen im einzelnen folgende Kulturarten:

- Ackerland einschließlich gärtnerischer Kulturen, Erdbeeren und Unterglasanlagen (ohne nicht mehr genutztes Ackerland),
- Dauergrünland (ohne Flächen, die weder abgemäht noch abgeweidet werden),
- Haus- und Nutzgärten (ohne Ziergärten und ohne nicht mehr genutztes Gartenland),
- Obstanlagen (ohne Erdbeeren und ohne nicht mehr genutzte Obstanlagen),
- Baumschulflächen (ohne forstliche Pflanzgärten für den Eigenbedarf),
- Rebland (ohne nicht mehr genutzte Rebanlagen),
- Korbweidenanlagen, Pappelanlagen und Weihnachtsbaumkulturen außerhalb des Waldes.

Genauere Angaben über die Abgrenzung dieser Flächenkategorien enthält der Bericht der Fachserie 3, Reihe 2.1.2 "Bodennutzung der Betriebe 1983".

Betriebe nach Rechtsformen

Betriebe in der Hand von natürlichen Personen:

Betriebe, deren Inhaber

- eine Einzelperson oder
- eine Personengemeinschaft ist, und zwar Ehepaar, Geschwister, Erbengemeinschaft, nichteingetragener Verein, BGB-Gesellschaft, Offene Handelsgesellschaft, Kommanditgesellschaft oder dergleichen Personengemeinschaft.

Betriebe in der Hand von juristischen Personen:

Betriebe, deren Inhaber eine juristische Person ist, und zwar

- des privaten Rechts: Eingetragene Genossenschaft, eingetragener Verein, Gesellschaft mit beschränkter Haftung, Aktiengesellschaft, Stiftung des privaten Rechts;
- des öffentlichen Rechts:
 - Kirche, kirchliche Anstalt oder dergleichen Anstalt oder Stiftung des öffentlichen Rechts,
 - Gebietskörperschaften: Bund, Bundesland, Bezirk, Kreis, Gemeinde, Bezirks-, Kreis- oder Gemeindeverband.

Sozialökonomische Betriebstypen¹⁵⁾

- Betriebe ohne außerbetriebliches Einkommen des Betriebsinhabers und seines Ehegatten,
- Betriebe, in denen das betriebliche Einkommen größer ist als das außerbetriebliche Einkommen des Betriebsinhabers und/oder seines Ehegatten,
- Betriebe, in denen das betriebliche Einkommen kleiner ist als das außerbetriebliche Einkommen des Betriebsinhabers und/oder seines Ehegatten.

Personen und Arbeitskräfte

Betriebsinhaber:

Diejenige natürliche Person, für deren Rechnung der Betrieb bewirtschaftet wird (siehe hierzu Rechtsformen der Betriebe).

Auf dem Betrieb lebende Familienangehörige:

Ehegatte, Verwandte und Verschwägerte des Betriebsinhabers (einschl. Kinder), die während des Berichtszeitraumes, auch wenn nur vorübergehend, dem mit dem Betrieb räumlich ver-

bundenen Haushalt des Betriebsinhabers angehören; ferner Verwandte und Verschwägerte des Betriebsinhabers, die im Berichtszeitraum einem anderen, räumlich mit dem Betrieb verbundenen Haushalt angehören, sofern ihre Verpflegung überwiegend vom Betrieb bezogen wird.

Anderweitig Erwerbstätige:

Betriebsinhaber und seine auf dem Betrieb lebenden Familienangehörigen, die im Berichtszeitraum außerbetriebliche Tätigkeiten ausüben, gleichgültig ob sie regelmäßig oder nur gelegentlich ausgeübt werden. Hierzu rechnen alle auf **E r w e r b** ausgerichteten außerbetrieblichen Tätigkeiten (z.B. in gewerblichen Betrieben anderer Eigentümer (Industrie, Handel), im öffentlichen Dienst, in einem Gewerbebetrieb des Betriebsinhabers; in einem fremden Forstbetrieb, z.B. als Waldarbeiter; aufgrund eines Heimarbeitsvertrages).

N i c h t zur anderen Erwerbstätigkeit rechnen dagegen die Nachbarschaftshilfe in einem anderen Betrieb sowie die Tätigkeit in der - in steuerlicher Hinsicht - "gewerblichen" Viehhaltung des eigenen Betriebes.

Arbeitskräfte:

Personen im Alter von 15 Jahren und älter (bis 1978: 14 Jahre und älter), die im jeweiligen Arbeitsbereich während des Berichtszeitraums beschäftigt sind.

Familienarbeitskräfte:

Betriebsinhaber und ihre auf dem Betrieb lebenden Familienangehörigen (15 Jahre und älter; bis 1978: 14 Jahre und älter), die während des Berichtszeitraums in den für die Darstellung der Ergebnisse zugrundegelegten Arbeitsbereichen

- landwirtschaftlicher Betrieb
- landwirtschaftlicher Betrieb einschl. Haushalt des Betriebsinhabers

beschäftigt sind.

Ständige familienfremde Arbeitskräfte:

Arbeitskräfte (15 Jahre und älter, bis 1978: 14 Jahre und älter), die im Berichtszeitraum in den für die Darstellung der Ergebnisse zugrundegelegten Arbeitsbereichen

- landwirtschaftlicher Betrieb
- landwirtschaftlicher Betrieb einschl. Haushalt des Betriebsinhabers

15) Diese Gliederung ist nur in den Jahren der Agrarberichterstattung (Jahre mit ungerader Endziffer) möglich; sie umfaßt nur Betriebe, deren Inhaber natürliche Personen sind.

beschäftigt sind und in einem unbefristeten oder auf mindestens drei Monate abgeschlossenen Arbeitsverhältnis zum Betrieb stehen (einschließlich im Betrieb beschäftigte Verwandte und Verschwägerte des Betriebsinhabers, die nicht auf dem Betrieb leben).

Arbeitskräfte in Kost und Wohnung:

Ständige familienfremde Arbeitskräfte, denen vom Betriebsinhaber "Kost u n d Wohnung" gewährt wird, d.h. die im Berichtszeitraum im Haushalt des Betriebsinhabers verköstigt werden u n d vom Betrieb eine Unterkunft erhalten.

Nichtständige familienfremde Arbeitskräfte:

Alle übrigen Arbeitskräfte, die im Berichtszeitraum für Rechnung des Betriebsinhabers, auch wenn nur gelegentlich, mit betrieblichen Arbeiten beschäftigt sind.

N i c h t hierzu zählen Arbeitskräfte, die im Rahmen der Nachbarschaftshilfe oder im Auftrag von Lohnunternehmen im Betrieb tätig sind.

Vollbeschäftigte:

Familienarbeitskräfte sowie ständige familienfremde Arbeitskräfte, die im jeweiligen für die Darstellung der Ergebnisse zugrundegelegten Arbeitsbereich

- landwirtschaftlicher Betrieb
- landwirtschaftlicher Betrieb einschl. Haushalt des Betriebsinhabers

in jeder der vier Wochen des Berichtszeitraums 42 (Familienarbeitskräfte) bzw. 40 (familienfremde Arbeitskräfte) oder mehr Stunden beschäftigt sind.

Familienarbeitskräfte, die im Arbeitsbereich - anderweitige Erwerbstätigkeit in jeder der vier Wochen des Berichtszeitraumes 39 oder mehr Stunden beschäftigt sind.

Maßeinheit der Arbeitsleistung (AK-Einheit)

Die AK-Einheit ist die Maßeinheit der Arbeitsleistung einer im Berichtszeitraum mit betrieblichen Arbeiten vollbeschäftigten und nach ihrem Alter voll leistungsfähigen Person. Die Arbeitsleistung wird aus der je Arbeitskraft für den Arbeitsbereich Betrieb angegebenen Arbeitszeit (Zahl der Wochen und Zahl der durchschnittlichen wöchentlichen Arbeitsstunden) ermittelt. Dabei wird die an der betrieblichen Arbeitszeit gemessene Arbeitsleistung einer mit betrieblichen Arbeiten vollbeschäftigten Arbeitskraft

im Alter von 16 Jahren bis unter 65 Jahren mit 1,0 AK-Einheiten,

im Alter von 15 Jahren mit 0,5 AK-Einheiten,

im Alter von 65 Jahren oder mehr mit 0,3 AK-Einheiten

bewertet. Bei den Betriebsinhabern und 65 Jahre und älteren ständigen familienfremden Arbeitskräften wird kein altersabhängiger Abzug vorgenommen. Entsprechend wird die Arbeitsleistung der teilbeschäftigten Arbeitskräfte an der durchschnittlichen Arbeitsleistung der vollbeschäftigten Arbeitskräfte gemessen und mit entsprechenden Bruchteilen einer AK-Einheit errechnet in die Ergebnisse einbezogen.

Die für die Gesamtheit der mit betrieblichen Arbeiten beschäftigten Arbeitskräfte ermittelte Arbeitsleistung in AK-Einheiten wird dem betrieblichen Arbeitsaufwand aller Betriebe gleichgesetzt.

T a b e l l e n t e i l

1 LANDW. BETRIEBE UND IHRE LANDW. GENUTZTE FLAECHE NACH ARBEITSBEREICHEN UND BESCHAEFTIGTENGROU- PEN 1986

1.1 BETRIEBE NACH ARBEITSBEREICHEN UND BESCHAEFTIGTENGROU- PEN

1 000

BUNDESGBEIT (OHNE STADTSTAATEN)

NR.	LFD	VON ...	BIS UNTER ...	HA	GENUTZTE FLAECHE	INS- GESAMT	ZU- SAMMEN	2 U. M. I. VOLLBE- SCHAEFT.	ZU- SAMMEN	NUR TEILBE- SCHAEFT.	SAMMEN	1) BE- SCHAEFT.	UND IM BETR.- INH. U./ODER EHEG.	ZU- SAMMEN	VOLLBE- SCHAEFT.	FAMILIENFREMDE- N STAEND.	NICH- T- STAEND.

BETRIEBE INSGESAMT

01	UNTER 1	36,3 A	8,3 B	2,3 B	33,0 A	27,5 A	20,3 A	16,9 A	16,1 A	4,7 B	3,7 B	3,1 B
02	1 - 2	80,0 A	7,2 B	1,3 C	77,3 A	72,3 A	54,3 A	46,8 A	43,9 A	2,4 C	1,6 C	3,0 C
03	2 - 5	124,4 A	17,8 B	2,6 B	119,4 A	105,9 A	96,0 A	87,9 A	81,5 A	3,4 C	2,1 C	4,6 B
04	5 - 10	124,2 A	33,9 A	4,3 B	116,6 A	89,9 A	99,1 A	89,5 A	82,5 A	3,1 C	1,7 C	4,0 B
05	10 - 20	152,6 A	94,7 A	16,2 B	134,8 A	57,7 A	97,7 A	75,1 A	61,4 A	4,0 B	2,1 C	5,1 B
06	20 - 30	91,8 A	80,9 A	19,9 A	79,0 A	10,7 B	41,3 A	23,1 A	14,6 B	3,4 B	2,0 C	4,1 B
07	30 - 50	76,8 A	72,2 A	22,5 A	65,7 A	4,3 B	26,2 A	12,1 B	7,0 B	6,6 B	4,9 B	5,1 B
08	50 - 100	33,4 A	31,5 A	11,3 A	27,4 A	1,7 B	8,6 A	3,8 B	2,3 B	9,2 A	7,9 A	4,1 B
09	100 U.MEHR	5,3 A	4,1 A	1,2 B	3,6 A	0,8 B	1,1 B	0,6 B	0,6 B	3,9 A	3,6 A	1,2 B
10	INSGESAMT	724,9 A	350,6 A	81,6 A	656,7 A	370,8 A	444,7 A	355,9 A	309,8 A	40,6 A	29,6 A	34,3 A

DARUNTER BETRIEBE, DEREN INHABER NATUERLICHE PERSONEN SIND, ZUSAMMEN

11	UNTER 1	35,8 A	8,3 B	2,3 B	33,0 A	27,5 A	20,3 A	16,9 A	16,1 A	4,2 B	3,3 B	2,9 B
12	1 - 2	79,5 A	7,2 B	1,3 C	77,3 A	72,3 A	54,3 A	46,8 A	43,9 A	2,1 C	1,5 C	2,7 C
13	2 - 5	123,7 A	17,8 B	2,6 B	119,4 A	105,9 A	96,0 A	87,9 A	81,5 A	2,9 C	1,9 C	4,2 B
14	5 - 10	123,6 A	33,9 A	4,3 B	116,6 A	89,9 A	99,1 A	89,5 A	82,5 A	2,8 C	1,5 C	4,0 B
15	10 - 20	152,4 A	94,7 A	16,2 B	134,8 A	57,7 A	97,7 A	75,1 A	61,4 A	3,8 B	1,9 C	5,0 B
16	20 - 30	91,6 A	80,9 A	19,9 A	79,0 A	10,7 B	41,3 A	23,1 A	14,6 B	3,2 B	1,9 C	4,1 B
17	30 - 50	76,5 A	72,2 A	22,5 A	65,7 A	4,3 B	26,2 A	12,1 B	7,0 B	6,4 B	4,7 B	5,0 B
18	50 - 100	33,2 A	31,5 A	11,3 A	27,4 A	1,7 B	8,6 A	3,8 B	2,3 B	8,9 A	7,6 A	4,0 B
19	100 U.MEHR	5,0 A	4,1 A	1,2 B	3,6 A	0,8 B	1,1 B	0,6 B	0,6 B	3,5 A	3,3 A	1,2 B
20	ZUSAMMEN	721,4 A	350,6 A	81,6 A	656,7 A	370,8 A	444,7 A	355,9 A	309,8 A	37,8 A	27,6 A	33,1 A

1.2 LANDW. GENUTZTE FLAECHE DER BETRIEBE NACH ARBEITSBEREICHEN UND BESCHAEFTIGTENGROU- PEN

1 000

BUNDESGBEIT (OHNE STADTSTAATEN)

NR.	LFD	VON ...	BIS UNTER ...	HA	GENUTZTE FLAECHE	INS- GESAMT	ZU- SAMMEN	2 U. M. I. VOLLBE- SCHAEFT.	ZU- SAMMEN	NUR TEILBE- SCHAEFT.	SAMMEN	1) BE- SCHAEFT.	UND IM BETR.- INH. U./ODER EHEG.	ZU- SAMMEN	VOLLBE- SCHAEFT.	FAMILIENFREMDE- N STAEND.	NICH- T- STAEND.

BETRIEBE INSGESAMT

01	UNTER 1	19,1 A	3,9 B	1,1 B	17,6 A	15,0 A	11,1 A	9,5 B	8,8 B	2,2 B	1,7 B	1,6 B
02	1 - 2	113,1 A	10,4 B	1,8 C	109,2 A	102,0 A	77,6 A	67,2 A	63,0 A	3,3 C	2,3 C	4,2 C
03	2 - 5	415,9 A	61,6 B	9,1 C	398,6 A	351,7 A	323,7 A	297,4 A	275,7 A	11,0 C	6,9 C	15,0 B
04	5 - 10	907,4 A	257,7 A	32,8 B	850,1 A	647,2 A	721,1 A	650,4 A	598,3 A	22,6 C	12,2 C	29,0 B
05	10 - 20	2 217,6 A	1 430,3 A	253,0 B	1 951,1 A	783,2 A	1 389,9 A	1 046,1 A	843,2 A	58,9 B	30,3 C	75,2 B
06	20 - 30	2 249,3 A	1 988,4 A	494,5 A	1 935,7 A	256,2 B	1 005,4 A	556,4 A	350,4 B	85,3 B	51,2 C	101,9 B
07	30 - 50	2 911,5 A	2 743,3 A	861,0 A	2 488,9 A	158,8 B	981,1 A	451,8 B	259,0 B	264,4 B	196,9 B	196,6 B
08	50 - 100	2 179,9 A	2 048,5 A	733,0 A	1 776,8 A	112,0 B	548,3 A	240,3 B	148,8 B	640,1 A	554,6 A	276,2 B
09	100 U.MEHR	834,9 A	600,4 A	163,8 B	556,7 A	158,7 A	171,4 B	103,4 B	98,0 B	651,5 A	614,6 A	198,3 B
10	INSGESAMT	11 848,7 A	9 144,7 A	2 550,1 A	10 084,6 A	2 584,9 A	5 229,7 A	3 422,3 A	2 645,1 A	1 739,4 A	1 470,8 A	897,9 A

DARUNTER BETRIEBE, DEREN INHABER NATUERLICHE PERSONEN SIND, ZUSAMMEN

11	UNTER 1	18,9 A	3,9 B	1,1 B	17,6 A	15,0 A	11,1 A	9,5 B	8,8 B	2,0 B	1,6 B	1,6 B
12	1 - 2	112,4 A	10,4 B	1,8 C	109,2 A	102,0 A	77,6 A	67,2 A	63,0 A	3,0 C	2,1 C	3,9 C
13	2 - 5	413,6 A	61,6 B	9,1 C	398,6 A	351,7 A	323,7 A	297,4 A	275,7 A	9,5 C	6,1 C	13,8 B
14	5 - 10	904,9 A	257,7 A	32,8 B	850,1 A	647,2 A	721,1 A	650,4 A	598,3 A	20,4 C	10,7 C	28,6 B
15	10 - 20	2 213,5 A	1 430,3 A	253,0 B	1 951,1 A	783,2 A	1 389,9 A	1 046,1 A	843,2 A	55,6 B	27,7 C	73,7 B
16	20 - 30	2 244,5 A	1 988,4 A	494,5 A	1 935,7 A	256,2 B	1 005,4 A	556,4 A	350,4 B	81,0 B	47,7 C	100,6 B
17	30 - 50	2 902,1 A	2 743,3 A	861,0 A	2 488,9 A	158,8 B	981,1 A	451,8 B	259,0 B	255,7 B	189,4 B	193,9 B
18	50 - 100	2 160,5 A	2 048,5 A	733,0 A	1 776,8 A	112,0 B	548,3 A	240,3 B	148,8 B	620,7 A	537,3 A	270,7 B
19	100 U.MEHR	799,1 A	600,4 A	163,8 B	556,7 A	158,7 A	171,4 B	103,4 B	98,0 B	576,5 A	547,6 A	186,5 B
20	ZUSAMMEN	11 729,6 A	9 144,7 A	2 550,1 A	10 084,6 A	2 584,9 A	5 229,7 A	3 422,3 A	2 645,1 A	1 624,4 A	1 370,3 A	873,3 A

1) MIT ANDERWEITIG ERWERBSTAETIGEN BETRIEBSINHABERN UND/ODER FAMILIENANGEHOERIGEN.- 2) ANDERWEITIG ERWERBSTAETIG(EN).-

3) IM BETRIEB BESCHAEFTIGT.

2 BETRIEBSINHABER UND FAMILIENANGEHÖRIGE IN DEN LANDW. BETRIEBEN NACH ARBEITSBEREICHEN UND BESCHÄFTIGTENGRUPPEN 1986

BETRIEBE, DEREN INHABER NATÜRLICHE PERSONEN SIND, INSGESAMT

1 000

BUNDESGEBIET (OHNE STADTSTAATEN)

		FAMILIENARBEITSKRÄFTE						ANDERWEITIG ERWERBSTÄTTIGE				
				IM BETRIEB		IM BETRIEB		UND IM BETRIEB				
				EINSCHL. HAUSHALT		BESCHÄFTIGT		BESCHÄFTIGT		BESCHÄFTIGT		
				DES BETRIEBSINH.		BESCHÄFTIGT		ZU-		UND		
				UND		BESCHÄFTIGT		SAMMEN		ANDERW.		
				ÄLTER		ZU-		VOLLBE-		VOLLBE-		
				SAMMEN		SCHAFT.		SAMMEN		SCHAFT.		
				P E R S O N E N								
				1		2		3		4		
				5		6		7		8		
				9		10						
01	UNTER 1	BETR. INH.	35,8 A	-	35,8 A	35,8 A	10,6 A	35,8 A	7,7 B	14,2 B	14,2 B	12,6 B
02		MAENNL.	29,7 A	-	29,7 A	29,7 A	7,4 B	29,7 A	7,1 B	13,3 B	13,3 B	12,1 B
03		FAM. ANG.	67,7 A	9,5 B	58,2 A	42,0 A	19,3 A	30,0 A	3,4 B	18,2 B	6,7 B	5,3 B
04		MAENNL.	23,2 B	4,7 B	18,4 B	9,7 B	1,6 C	9,6 B	1,5 C	9,8 B	4,7 B	4,5 B
05		ZUSAMMEN	103,5 A	9,5 B	94,0 A	77,8 A	30,0 A	65,8 A	11,1 B	32,4 B	20,9 B	17,9 B
06		MAENNL.	52,9 A	4,7 B	48,2 A	39,4 A	8,9 B	39,3 A	8,5 B	23,1 B	18,0 B	16,6 B
07		EHEGAT.	27,4 A	-	27,4 A	26,5 A	16,2 A	17,8 A	1,6 C	4,8 B	2,3 C	1,2 C
08	1 - 2	BETR. INH.	79,5 A	-	79,5 A	79,5 A	12,8 B	79,5 A	6,4 B	40,6 A	40,6 A	35,3 A
09		MAENNL.	65,7 A	-	65,7 A	65,7 A	6,3 B	65,7 A	5,9 B	37,8 A	37,8 A	34,0 A
10		FAM. ANG.	160,2 A	23,3 B	136,9 A	89,5 A	35,8 A	54,3 A	2,3 C	50,2 B	15,7 B	12,4 B
11		MAENNL.	57,7 B	11,8 B	45,9 B	19,2 B	1,2 C	18,7 B	1,1 C	28,4 B	11,2 B	10,2 B
12		ZUSAMMEN	299,7 A	23,3 B	216,4 A	169,0 A	48,6 A	133,8 A	8,7 B	90,8 A	56,3 A	47,7 A
13		MAENNL.	123,5 A	11,8 B	111,7 A	84,9 A	7,5 B	84,4 A	7,0 B	66,2 A	48,9 A	44,2 A
14		EHEGAT.	58,7 A	-	58,7 A	56,1 A	31,5 A	31,2 A	1,1 C	11,3 B	4,6 C	2,6 C
15	2 - 5	BETR. INH.	123,7 A	-	123,7 A	123,7 A	23,2 B	123,7 A	14,8 B	76,7 A	76,7 A	68,0 A
16		MAENNL.	108,8 A	-	108,8 A	108,8 A	14,1 B	108,8 A	13,3 B	73,7 A	73,7 A	66,2 A
17		FAM. ANG.	305,0 A	49,2 B	255,8 A	170,4 A	75,2 A	118,9 A	6,1 B	89,2 A	30,8 B	24,8 B
18		MAENNL.	112,1 A	24,9 B	87,2 A	41,1 B	2,7 C	40,5 B	2,6 C	50,7 B	23,3 B	21,2 B
19		ZUSAMMEN	428,7 A	49,2 B	379,5 A	294,1 A	98,3 A	242,6 A	20,8 B	165,9 A	107,5 A	92,8 A
20		MAENNL.	220,9 A	24,9 B	196,0 A	150,0 A	16,8 B	149,3 A	15,9 B	124,3 A	96,9 A	87,4 A
21		EHEGAT.	97,6 A	-	97,6 A	95,1 A	64,1 A	65,7 A	3,2 C	16,5 B	8,0 B	4,3 C
22	5 - 10	BETR. INH.	123,8 A	-	123,8 A	123,8 A	32,7 A	123,8 A	27,8 A	79,2 A	79,2 A	67,5 A
23		MAENNL.	115,1 A	-	115,1 A	115,1 A	26,9 A	115,1 A	26,4 B	77,0 A	77,0 A	66,2 A
24		FAM. ANG.	353,3 A	62,1 B	291,2 A	200,7 A	95,4 A	152,5 A	10,8 B	93,9 A	36,5 B	30,4 B
25		MAENNL.	132,6 A	31,9 B	100,7 A	53,0 A	4,7 B	52,1 A	4,5 C	53,6 A	28,1 B	26,0 B
26		ZUSAMMEN	477,2 A	62,1 B	415,0 A	324,5 A	128,1 A	276,4 A	38,6 A	173,1 A	115,7 A	97,9 A
27		MAENNL.	247,6 A	31,9 B	215,7 A	168,0 A	31,6 A	167,1 A	30,9 A	130,6 A	105,2 A	92,3 A
28		EHEGAT.	97,9 A	-	97,9 A	96,6 A	77,3 A	78,5 A	5,5 B	11,7 B	6,3 B	3,1 C
29	10 - 20	BETR. INH.	152,4 A	-	152,4 A	152,4 A	90,3 A	152,4 A	85,8 A	56,8 A	56,8 A	43,9 A
30		MAENNL.	144,3 A	-	144,3 A	144,3 A	84,1 A	144,3 A	83,6 A	55,5 A	55,5 A	43,2 A
31		FAM. ANG.	476,5 A	92,5 A	384,0 A	268,6 A	141,5 A	215,4 A	26,3 A	109,4 A	42,5 A	35,1 A
32		MAENNL.	181,1 A	46,3 A	134,8 A	76,6 A	14,2 B	75,7 A	13,8 B	63,4 A	34,0 A	30,3 A
33		ZUSAMMEN	628,9 A	92,5 A	536,4 A	421,0 A	231,9 A	367,8 A	112,1 A	166,2 A	99,3 A	79,0 A
34		MAENNL.	325,5 A	46,3 A	279,1 A	220,9 A	98,3 A	220,0 A	97,3 A	119,0 A	89,5 A	73,5 A
35		EHEGAT.	121,0 A	-	121,0 A	119,7 A	105,3 A	105,2 A	11,2 B	10,1 B	5,7 B	2,6 C
36	20 - 30	BETR. INH.	91,6 A	-	91,6 A	91,6 A	78,2 A	91,6 A	76,3 A	11,9 B	11,9 B	7,3 B
37		MAENNL.	88,2 A	-	88,2 A	88,2 A	75,4 A	88,2 A	75,2 A	11,7 B	11,7 B	7,2 B
38		FAM. ANG.	310,5 A	65,5 A	245,0 A	172,3 A	101,9 A	141,0 A	26,1 A	54,4 A	18,1 B	14,3 B
39		MAENNL.	119,7 A	33,6 A	86,0 A	50,9 A	17,8 A	50,3 A	17,5 A	29,1 A	13,8 B	11,9 B
40		ZUSAMMEN	402,1 A	65,5 A	336,6 A	263,9 A	180,1 A	232,6 A	102,4 A	66,3 A	30,0 A	21,6 B
41		MAENNL.	207,9 A	33,6 A	174,2 A	139,1 A	93,2 A	138,5 A	92,7 A	40,7 A	25,5 A	19,1 B
42		EHEGAT.	75,5 A	-	75,5 A	74,9 A	68,9 A	67,4 A	7,6 B	4,2 B	2,1 C	0,7 D
43	30 - 50	BETR. INH.	76,5 A	-	76,5 A	76,5 A	70,4 A	76,5 A	68,9 A	4,8 B	4,8 B	2,6 B
44		MAENNL.	74,2 A	-	74,2 A	74,2 A	68,4 A	74,2 A	68,3 A	4,6 B	4,6 B	2,5 B
45		FAM. ANG.	265,6 A	57,9 A	207,7 A	151,8 A	95,0 A	124,3 A	27,8 A	34,9 A	10,8 B	8,1 B
46		MAENNL.	102,5 A	29,8 A	72,7 A	46,5 A	21,1 A	46,2 A	20,9 A	17,7 B	7,9 B	6,5 B
47		ZUSAMMEN	342,2 A	57,9 A	284,3 A	228,3 A	165,3 A	200,9 A	96,7 A	39,7 A	15,5 B	10,6 B
48		MAENNL.	176,7 A	29,8 A	146,8 A	120,7 A	89,5 A	120,3 A	89,1 A	22,3 A	12,5 B	9,0 B
49		EHEGAT.	66,4 A	-	66,4 A	65,8 A	60,9 A	58,5 A	6,2 B	3,0 B	1,4 C	0,4 D
50	50 - 100	BETR. INH.	33,2 A	-	33,2 A	33,2 A	30,9 A	33,2 A	30,0 A	1,3 B	1,3 B	0,6 C
51		MAENNL.	32,0 A	-	32,0 A	32,0 A	29,8 A	32,0 A	29,8 A	1,2 C	1,2 C	0,6 C
52		FAM. ANG.	109,8 A	24,0 A	85,9 A	65,1 A	43,4 A	53,3 A	13,9 A	10,8 B	3,4 B	2,5 B
53		MAENNL.	42,8 A	12,3 B	30,4 A	21,3 A	11,4 A	21,1 A	11,3 A	5,0 B	2,4 B	1,9 C
54		ZUSAMMEN	143,0 A	24,0 A	119,0 A	98,3 A	74,3 A	86,5 A	44,0 A	12,1 B	4,7 B	3,1 B
55		MAENNL.	74,8 A	12,3 B	62,4 A	53,3 A	41,3 A	53,1 A	41,1 A	6,3 B	3,6 B	2,5 B
56		EHEGAT.	29,3 A	-	29,3 A	29,1 A	26,9 A	24,6 A	2,5 B	1,2 C	0,5 C	0,2 D
57	100 U. MEHR	BETR. INH.	5,0 A	-	5,0 A	5,0 A	4,1 A	5,0 A	3,9 A	0,4 B	0,4 B	0,2 C
58		MAENNL.	4,7 A	-	4,7 A	4,7 A	3,9 A	4,7 A	3,9 A	0,4 B	0,4 B	0,2 C
59		FAM. ANG.	13,7 A	3,2 B	10,5 A	7,9 A	5,3 A	5,8 B	1,6 B	1,0 B	0,3 C	0,2 C
60		MAENNL.	5,1 B	1,6 B	3,5 B	2,4 B	1,4 B	2,4 B	1,4 B	0,4 C	0,2 C	0,1 C
61		ZUSAMMEN	18,6 A	3,2 B	15,4 A	12,8 A	9,4 A	10,7 A	5,5 A	1,4 B	0,7 B	0,3 C
62		MAENNL.	9,8 A	1,6 B	8,2 A	7,1 A	5,3 A	7,1 A	5,2 A	0,8 B	0,6 B	0,3 C
63		EHEGAT.	4,2 A	-	4,2 A	4,2 A	3,6 A	2,7 B	0,2 C	0,2 C	0,1 D	0,0 E
64	INSGESAMT	BETR. INH.	721,4 A	-	721,4 A	721,4 A	353,2 A	721,4 A	321,7 A	285,9 A	285,9 A	237,9 A
65		MAENNL.	662,7 A	-	662,7 A	662,7 A	316,3 A	662,7 A	313,4 A	275,2 A	275,2 A	232,1 A
66		FAM. ANG.	2 062,4 A	387,2 A	1 675,2 A	1 168,2 A	612,8 A	895,6 A	118,3 A	462,0 A	164,7 A	133,0 A
67		MAENNL.	776,7 A	197,0 A	579,7 A	320,6 A	76,1 A	316,4 A	74,5 A	258,0 A	125,5 A	112,7 A
68	INSGESAMT	2 783,8 A	387,2 A	2 396,6 A	1 889,6 A	966,0 A	617,1 A	440,0 A	747,9 A	450,6 A	370,9 A	
69		MAENNL.	1 439,4 A	197,0 A	1 242,4 A	983,2 A	392,4 A	979,1 A	387,9 A	533,2 A	400,7 A	344,8 A
70		EHEGAT.	578,1 A	-	578,1 A	568,0 A	454,6 A	451,7 A	39,1 A	63,1 A	30,9 B	15,2 B

3 FAMILIENFREMDE ARBEITSKRAEFTE IN DEN LANDW. BETRIEBEN 1986

1 000

BUNDESGBEIT (OHNE STADTSTAATEN)

NR.	LFDI	GENUTZTE FLAECHE VON ... BIS UNTER ... HA	STAENDIGE FAMILIENFREMDE ARBEITSKRAEFTE						NICHTSTAENDIGE FAMILIENFREMDE ARBEITSKRAEFTE			
			IM BETRIEB EINSCHL. HAUSHALT DES BETRIEBSINH. BESCHAEFTIGT	IM BETRIEB BESCHAEFTIGT	IM BETRIEB VOLLBESCHAEFTIGT	IM BETRIEB IN KOST UND WOHNUNG	IM BETRIEB IN KOST UND WOHNUNG	IM BETRIEB IN KOST UND WOHNUNG	IM BETRIEB IN KOST UND WOHNUNG	IM BETRIEB IN KOST UND WOHNUNG	IM BETRIEB IN KOST UND WOHNUNG	IM BETRIEB IN KOST UND WOHNUNG
			INS- GESAMT	MAENN- LICH	INS- GESAMT	MAENN- LICH	INS- GESAMT	MAENN- LICH	INS- GESAMT	MAENN- LICH	INS- GESAMT	MAENN- LICH
			1	2	3	4	5	6	7	8	9	10

BETRIEBE INSGESAMT

01	UNTER 1	15,8 B	7,4 B	15,5 B	7,4 B	11,5 B	6,3 B	0,2 E	0,1 E	7,6 B	3,2 C
02	1 - 2	8,5 C	4,4 C	8,3 C	4,4 C	6,1 C	3,5 C	0,2 E	0,2 E	6,5 C	2,9 C
03	2 - 5	10,8 B	6,2 B	10,4 B	6,2 B	7,3 B	4,6 B	0,3 E	0,2 E	11,8 B	4,9 C
04	5 - 10	8,4 B	5,1 B	7,7 B	5,1 B	5,0 B	3,6 B	0,6 E	0,4 E	11,0 B	4,5 B
05	10 - 20	9,8 B	6,0 B	9,0 B	6,0 B	5,9 C	4,4 C	1,0 D	0,6 D	12,9 B	6,3 B
06	20 - 30	6,9 B	4,6 B	6,3 B	4,6 B	4,3 C	3,5 C	1,2 C	0,8 C	9,0 B	4,6 C
07	30 - 50	11,3 B	8,0 B	10,5 B	8,0 B	7,6 B	6,6 B	3,2 B	2,5 C	11,2 B	6,6 B
08	50 - 100	16,6 A	12,7 B	15,6 A	12,7 B	12,8 B	11,2 B	4,3 B	3,6 B	9,4 C	6,5 C
09	100 U. MEHR	13,3 A	11,1 A	12,8 A	11,1 A	11,3 A	10,3 A	1,4 B	1,2 B	3,9 B	2,2 B
10	INSGESAMT	101,3 A	65,5 A	96,1 A	65,5 A	71,7 A	54,0 A	12,5 B	9,6 B	83,4 A	41,7 A

DARUNTER BETRIEBE, DEREN INHABER NATUERLICHE PERSONEN SIND, ZUSAMMEN

11	UNTER 1	13,6 B	6,0 B	13,3 B	6,0 B	9,9 B	5,1 B	0,2 E	0,1 E	6,5 B	2,7 C
12	1 - 2	7,4 C	3,6 C	7,2 C	3,6 C	5,3 C	2,9 C	0,2 E	0,2 E	6,0 C	2,5 C
13	2 - 5	9,3 B	5,0 B	9,0 B	5,0 B	6,3 B	3,9 B	0,3 E	0,2 E	11,0 B	4,3 C
14	5 - 10	7,2 B	4,2 C	6,6 B	4,2 C	4,1 B	3,0 B	0,6 E	0,4 E	10,8 B	4,4 B
15	10 - 20	8,7 B	5,3 B	7,9 B	5,3 B	5,1 C	3,8 C	1,0 D	0,6 D	12,6 B	6,1 B
16	20 - 30	6,1 B	3,9 C	5,5 C	3,9 C	3,6 C	2,9 C	1,2 C	0,8 C	8,7 B	4,4 B
17	30 - 50	10,2 B	7,2 B	9,4 B	7,2 B	6,8 B	5,9 B	3,2 B	2,5 C	10,9 B	6,5 B
18	50 - 100	14,8 A	11,4 B	13,9 B	11,4 B	11,4 B	10,1 B	4,3 B	3,6 B	8,6 C	5,9 C
19	100 U. MEHR	10,0 A	8,4 A	9,5 A	8,4 A	8,3 A	7,7 A	1,4 B	1,2 B	3,3 B	1,8 B
20	ZUSAMMEN	87,4 A	55,1 A	82,2 A	55,0 A	60,8 A	45,3 A	12,5 B	9,6 B	78,5 A	38,5 A

4 ARBEITSLEISTUNG DER FAMILIENARBEITSKRAEFTE UND DER FAMILIENFREMDEN ARBEITSKRAEFTE IN DEN LANDW. BETRIEBEN 1986

4.1 BETRIEBE INSGESAMT

1 000

BUNDESGBEIT (OHNE STADTSTAATEN)

ARBEITSLEISTUNG IM BETRIEB														BETRIEBL.
DER FAMILIENARBEITSKRAEFTE														U. AUSSER-
DER FAMILIENFREMDEN														BETRIEBL.
ARBEITSKRAEFTE														ARBEITS-
														LEISTUNG
														3)
														BESCHAEFTIG-
														TEN-
														EINHEITEN
														9
01	UNTER 1	BETR. INH.	X	13,9 A	7,7 B	2,7 B	2,3 B	X	X	X		25,1 A		
02		MAENNL.	X	12,0 A	7,1 B	2,6 B	2,2 B	X	X	X		22,6 A		
03		FAM. ANG.	X	9,5 A	3,2 B	1,1 B	0,8 B	X	X	X		17,4 A		
04		MAENNL.	X	2,9 B	1,4 C	0,7 B	0,7 B	X	X	X		7,5 B		
05		ZUSAMMEN	38,8 A	23,4 A	11,0 B	3,8 B	3,1 B	15,5 B	13,4 B	2,1 C		42,5 A		
06		MAENNL.	22,6 A	15,0 A	8,5 B	3,4 B	2,9 B	7,7 B	6,8 B	0,9 D		30,1 A		
07		EHEGAT.	X	5,8 A	1,6 C	0,4 C	0,2 C	X	X	X		9,5 B		
08	1 - 2	BETR. INH.	X	20,4 A	6,4 B	7,4 B	6,2 B	X	X	X		52,7 A		
09		MAENNL.	X	17,7 A	5,9 B	7,0 B	6,1 B	X	X	X		48,0 A		
10		FAM. ANG.	X	12,2 B	2,1 C	2,4 B	1,9 B	X	X	X		31,0 B		
11		MAENNL.	X	3,8 B	1,0 C	1,8 C	1,6 C	X	X	X		14,7 B		
12		ZUSAMMEN	41,5 A	32,7 A	8,5 B	9,8 B	8,0 B	8,8 B	7,1 C	1,7 C		83,7 A		
13		MAENNL.	26,1 A	21,5 A	6,9 B	8,8 B	7,7 B	4,6 C	3,9 C	0,7 C		62,7 A		
14		EHEGAT.	X	7,7 B	1,0 C	0,8 C	0,4 C	X	X	X		16,4 B		
15	2 - 5	BETR. INH.	X	42,6 A	14,8 B	19,0 A	16,2 A	X	X	X		99,3 A		
16		MAENNL.	X	37,8 A	13,3 B	18,5 A	15,9 A	X	X	X		92,3 A		
17		FAM. ANG.	X	32,4 A	5,5 B	5,8 B	4,5 B	X	X	X		65,7 A		
18		MAENNL.	X	9,0 B	2,1 C	4,5 B	4,0 B	X	X	X		30,1 B		
19		ZUSAMMEN	87,0 A	75,0 A	20,2 B	24,8 A	20,7 A	12,0 B	8,6 B	3,4 C		165,0 A		
20		MAENNL.	53,3 A	46,7 A	15,5 B	23,0 A	19,9 A	6,6 B	5,2 B	1,4 C		122,5 A		
21		EHEGAT.	X	20,9 A	3,1 C	1,6 C	0,9 C	X	X	X		33,4 A		
22	5 - 10	BETR. INH.	X	59,5 A	27,8 A	27,0 A	21,3 A	X	X	X		111,0 A		
23		MAENNL.	X	55,7 A	26,4 B	26,5 A	21,1 A	X	X	X		105,8 A		
24		FAM. ANG.	X	49,2 A	9,5 B	7,5 B	6,0 B	X	X	X		85,9 A		
25		MAENNL.	X	12,6 B	3,5 C	5,9 B	5,3 B	X	X	X		38,2 A		
26		ZUSAMMEN	117,8 A	108,6 A	37,4 A	34,5 A	27,4 A	9,1 B	6,0 B	3,1 B		196,9 A		
27		MAENNL.	73,7 A	68,3 A	29,9 A	32,4 A	26,4 A	5,4 B	4,1 B	1,3 C		144,0 A		
28		EHEGAT.	X	31,6 A	5,5 B	1,5 C	0,7 C	X	X	X		40,2 A		
29	10 - 20	BETR. INH.	X	111,0 A	85,8 A	24,3 A	16,0 A	X	X	X		143,2 A		
30		MAENNL.	X	106,6 A	83,6 A	23,9 A	15,9 A	X	X	X		137,9 A		
31		FAM. ANG.	X	83,7 A	24,1 A	9,9 A	7,4 B	X	X	X		126,2 A		
32		MAENNL.	X	24,9 A	11,8 B	8,0 B	6,7 B	X	X	X		55,6 A		
33		ZUSAMMEN	205,8 A	194,8 A	109,9 A	34,2 A	23,5 A	11,0 B	7,2 C	3,9 B		269,4 A		
34		MAENNL.	138,4 A	131,5 A	95,4 A	31,9 A	22,5 A	7,0 B	5,0 B	1,9 C		193,5 A		
35		EHEGAT.	X	49,8 A	11,0 B	1,6 B	0,7 C	X	X	X		57,2 A		
36	20 - 30	BETR. INH.	X	82,4 A	76,3 A	6,2 B	2,9 B	X	X	X		88,0 A		
37		MAENNL.	X	80,4 A	75,2 A	6,1 B	2,9 B	X	X	X		85,8 A		
38		FAM. ANG.	X	63,7 A	24,7 A	4,4 B	3,0 B	X	X	X		83,4 A		
39		MAENNL.	X	23,8 A	16,3 B	3,5 B	2,7 B	X	X	X		37,3 A		
40		ZUSAMMEN	153,8 A	146,2 A	101,0 A	10,6 B	6,0 B	7,7 B	5,2 C	2,5 B		171,4 A		
41		MAENNL.	109,5 A	104,2 A	91,5 A	9,6 B	5,6 B	5,3 B	4,0 C	1,3 C		123,1 A		
42		EHEGAT.	X	33,6 A	7,6 B	0,6 C	0,2 D	X	X	X		36,7 A		
43	30 - 50	BETR. INH.	X	71,8 A	68,9 A	2,7 B	1,0 C	X	X	X		73,9 A		
44		MAENNL.	X	70,6 A	68,3 A	2,6 B	0,9 C	X	X	X		72,5 A		
45		FAM. ANG.	X	59,5 A	26,6 A	2,8 B	1,7 B	X	X	X		72,3 A		
46		MAENNL.	X	25,6 A	19,7 A	2,1 B	1,5 B	X	X	X		34,1 A		
47		ZUSAMMEN	143,7 A	131,4 A	95,4 A	5,4 B	2,7 B	12,4 B	8,9 B	3,5 C		146,2 A		
48		MAENNL.	105,5 A	96,2 A	88,0 A	4,8 B	2,4 B	9,3 B	7,3 B	2,0 C		106,6 A		
49		EHEGAT.	X	28,3 A	6,2 B	0,4 C	0,1 D	X	X	X		30,5 A		
50	50 - 100	BETR. INH.	X	31,2 A	30,0 A	0,7 C	0,2 C	X	X	X		31,7 A		
51		MAENNL.	X	30,6 A	29,8 A	0,7 C	0,2 C	X	X	X		31,2 A		
52		FAM. ANG.	X	26,4 A	13,4 A	0,9 B	0,5 C	X	X	X		30,9 A		
53		MAENNL.	X	13,2 A	10,8 A	0,6 C	0,4 C	X	X	X		16,0 A		
54		ZUSAMMEN	74,7 A	57,6 A	43,4 A	1,6 B	0,7 B	17,1 B	14,2 B	2,8 C		62,6 A		
55		MAENNL.	57,8 A	43,8 A	40,6 A	1,4 B	0,6 B	14,0 B	12,0 B	2,0 C		47,2 A		
56		EHEGAT.	X	11,2 A	2,5 B	0,1 D	0,0 E	X	X	X		12,1 A		
57	100 U. MEHR	BETR. INH.	X	4,2 A	3,9 A	0,2 C	0,0 C	X	X	X		4,4 A		
58		MAENNL.	X	4,1 A	3,9 A	0,2 C	0,0 C	X	X	X		4,3 A		
59		FAM. ANG.	X	2,8 B	1,5 B	0,1 C	0,0 D	X	X	X		3,2 B		
60		MAENNL.	X	1,6 B	1,3 B	0,1 C	0,0 D	X	X	X		1,8 B		
61		ZUSAMMEN	20,5 A	7,0 A	5,5 A	0,2 C	0,1 C	13,5 A	12,1 A	1,4 B		7,6 A		
62		MAENNL.	17,4 A	5,7 A	5,2 A	0,2 C	0,1 C	11,7 A	10,8 A	0,8 B		6,2 A		
63		EHEGAT.	X	1,1 B	0,2 C	0,0 D	0,0 E	X	X	X		1,2 B		
64	INSGESAMT	BETR. INH.	X	437,1 A	321,7 A	90,2 A	66,1 A	X	X	X		629,4 A		
65		MAENNL.	X	415,6 A	313,4 A	88,2 A	65,2 A	X	X	X		600,5 A		
66		FAM. ANG.	X	339,5 A	110,6 A	34,8 A	26,0 A	X	X	X		516,0 A		
67		MAENNL.	X	117,3 A	68,0 A	27,2 A	22,8 A	X	X	X		235,4 A		
68		INSGESAMT	883,6 A	776,5 A	432,2 A	125,0 A	92,1 A	107,1 A	82,7 A	24,4 A		1 145,4 A		
69		MAENNL.	604,4 A	532,9 A	381,4 A	115,4 A	88,0 A	71,5 A	59,2 A	12,3 B		835,9 A		
70		EHEGAT.	X	189,9 A	38,7 A	7,1 B	3,3 B	X	X	X		237,1 A		

1) IM BETRIEB. 2) IN ANDERWEITIGER ERWERBSTAETIGKEIT. 3) DER BETRIEBSINHABER, IHRER EHEGATTEN, SONSTIGER IM BETRIEB BE-
SCHAEFTIGTER FAMILIENANGEHOERIGER.

4 ARBEITSLEISTUNG DER FAMILIENARBEITSKRAEFTE UND DER FAMILIENFREMDEN ARBEITSKRAEFTE IN DEN LANDW. BETRIEBEN 1986

4.2 BETRIEBE, DEREN INHABER NATUERLICHE PERSONEN SIND, ZUSAMMEN

1 000

BUNDESGBEIT (OHNE STADTSTAATEN)

ARBEITSLEISTUNG IM BETRIEB														BETRIEBL.
DER FAMILIENARBEITSKRAEFTE														U. AUSSER-
DER FAMILIENFREMDEN														BETRIEBL.
ARBEITSKRAEFTE														ARBEITS-
														LEISTUNG
														3)
														BESCHAEF-
														TIGTEN-
														EINHEITEN
														9
01	UNTER 1	BETR. INH.	X	13,9 A	7,7 B	2,7 B	2,3 B	X	X	X		25,1 A		
02		MAENNL.	X	12,0 A	7,1 B	2,6 B	2,2 B	X	X	X		22,6 A		
03		FAM. ANG.	X	9,5 A	3,2 B	1,1 B	0,8 B	X	X	X		17,4 A		
04		MAENNL.	X	2,9 B	1,4 C	0,7 B	0,7 B	X	X	X		7,5 B		
05		ZUSAMMEN		36,6 A	23,4 A	11,0 B	3,8 B	3,1 B	13,3 B	11,5 B	1,8 C	42,5 A		
06		MAENNL.		21,2 A	15,0 A	8,5 B	3,4 B	2,9 B	6,2 B	5,5 B	0,7 C	30,1 A		
07		EHEGAT.	X		5,8 A	1,6 C	0,4 C	0,2 C	X	X	X	9,5 B		
08	1 - 2	BETR. INH.	X	20,4 A	6,4 B	7,4 B	6,2 B	X	X	X		52,7 A		
09		MAENNL.	X	17,7 A	5,9 B	7,0 B	6,1 B	X	X	X		48,0 A		
10		FAM. ANG.	X	12,2 B	2,1 C	2,4 B	1,9 B	X	X	X		31,0 B		
11		MAENNL.	X	3,8 B	1,0 C	1,8 C	1,6 C	X	X	X		14,7 B		
12		ZUSAMMEN		40,5 A	32,7 A	8,5 B	9,3 B	8,0 B	7,8 B	6,2 C	1,6 C	83,7 A		
13		MAENNL.		25,3 A	21,5 A	6,9 B	8,8 B	7,7 B	3,8 C	3,2 C	0,6 C	62,7 A		
14		EHEGAT.	X		7,7 B	1,0 C	0,8 C	0,4 C	X	X	X	16,4 B		
15	2 - 5	BETR. INH.	X	42,6 A	14,8 B	19,0 A	16,2 A	X	X	X		99,3 A		
16		MAENNL.	X	37,8 A	13,3 B	18,5 A	15,9 A	X	X	X		92,3 A		
17		FAM. ANG.	X	32,4 A	5,5 B	5,8 B	4,5 B	X	X	X		65,7 A		
18		MAENNL.	X	9,0 B	2,1 C	4,5 B	4,0 B	X	X	X		30,1 B		
19		ZUSAMMEN		85,7 A	75,0 A	20,2 B	24,8 A	20,7 A	10,7 B	7,5 B	3,2 C	165,0 A		
20		MAENNL.		52,3 A	46,7 A	15,5 B	23,0 A	19,9 A	5,6 B	4,4 B	1,2 C	122,5 A		
21		EHEGAT.	X		20,9 A	3,1 C	1,6 C	0,9 C	X	X	X	33,4 A		
22	5 - 10	BETR. INH.	X	59,5 A	27,8 A	27,0 A	21,3 A	X	X	X		111,0 A		
23		MAENNL.	X	55,7 A	26,4 B	26,5 A	21,1 A	X	X	X		105,8 A		
24		FAM. ANG.	X	49,2 A	9,5 B	7,5 B	6,0 B	X	X	X		85,9 A		
25		MAENNL.	X	12,6 B	3,5 C	5,9 B	5,3 B	X	X	X		38,2 A		
26		ZUSAMMEN		116,7 A	108,6 A	37,4 A	34,5 A	27,4 A	8,1 B	5,1 B	3,0 B	196,9 A		
27		MAENNL.		73,0 A	68,3 A	29,9 A	32,4 A	26,4 A	4,7 B	3,4 B	1,2 C	144,0 A		
28		EHEGAT.	X		31,6 A	5,5 B	1,5 C	0,7 C	X	X	X	40,2 A		
29	10 - 20	BETR. INH.	X	111,0 A	85,8 A	24,3 A	16,0 A	X	X	X		143,2 A		
30		MAENNL.	X	106,6 A	83,6 A	23,9 A	15,9 A	X	X	X		137,9 A		
31		FAM. ANG.	X	83,7 A	24,1 A	9,9 A	7,4 B	X	X	X		126,2 A		
32		MAENNL.	X	24,9 A	11,8 B	8,0 B	6,7 B	X	X	X		55,6 A		
33		ZUSAMMEN		204,8 A	194,8 A	34,2 A	23,5 A	10,0 B	6,3 C	4,4 C	3,8 B	269,4 A		
34		MAENNL.		137,7 A	131,5 A	95,4 A	31,9 A	22,5 A	6,3 B	4,4 C	1,8 C	193,5 A		
35		EHEGAT.	X		49,8 A	11,0 B	1,6 B	0,7 C	X	X	X	57,2 A		
36	20 - 30	BETR. INH.	X	82,4 A	76,3 A	6,2 B	2,9 B	X	X	X		88,0 A		
37		MAENNL.	X	80,4 A	75,2 A	6,1 B	2,9 B	X	X	X		85,8 A		
38		FAM. ANG.	X	63,7 A	24,7 A	4,4 B	3,0 B	X	X	X		83,4 A		
39		MAENNL.	X	23,8 A	16,3 B	3,5 B	2,7 B	X	X	X		37,3 A		
40		ZUSAMMEN		153,0 A	146,2 A	101,0 A	10,6 B	6,0 B	6,9 B	4,4 C	2,5 B	171,4 A		
41		MAENNL.		108,9 A	104,2 A	91,5 A	9,6 B	5,6 B	4,6 B	3,4 C	1,3 C	123,1 A		
42		EHEGAT.	X		33,6 A	7,6 B	0,6 C	0,2 D	X	X	X	36,7 A		
43	30 - 50	BETR. INH.	X	71,8 A	68,9 A	2,7 B	1,0 C	X	X	X		73,9 A		
44		MAENNL.	X	70,6 A	68,3 A	2,6 B	0,9 C	X	X	X		72,5 A		
45		FAM. ANG.	X	59,5 A	26,6 A	2,8 B	1,7 B	X	X	X		72,3 A		
46		MAENNL.	X	25,6 A	19,7 A	2,1 B	1,5 B	X	X	X		34,1 A		
47		ZUSAMMEN		142,7 A	131,4 A	95,4 A	5,4 B	2,7 B	11,3 B	8,0 B	3,4 C	146,2 A		
48		MAENNL.		104,7 A	96,2 A	88,0 A	4,8 B	2,4 B	8,5 B	6,5 B	2,0 C	106,6 A		
49		EHEGAT.	X		28,3 A	6,2 B	0,4 C	0,1 D	X	X	X	30,5 A		
50	50 - 100	BETR. INH.	X	31,2 A	30,0 A	0,7 C	0,2 C	X	X	X		31,7 A		
51		MAENNL.	X	30,6 A	29,8 A	0,7 C	0,2 C	X	X	X		31,2 A		
52		FAM. ANG.	X	26,4 A	13,4 A	0,9 B	0,5 C	X	X	X		30,9 A		
53		MAENNL.	X	13,2 A	10,8 A	0,6 C	0,4 C	X	X	X		16,0 A		
54		ZUSAMMEN		72,7 A	57,6 A	43,4 A	1,6 B	0,7 B	15,1 A	12,6 B	2,5 B	62,6 A		
55		MAENNL.		56,3 A	43,8 A	40,6 A	1,4 B	0,6 B	12,5 A	10,8 B	1,7 B	47,2 A		
56		EHEGAT.	X		11,2 A	2,5 B	0,1 D	0,0 E	X	X	X	12,1 A		
57	100 U. MEHR	BETR. INH.	X	4,2 A	3,9 A	0,2 C	0,0 C	X	X	X		4,4 A		
58		MAENNL.	X	4,1 A	3,9 A	0,2 C	0,0 C	X	X	X		4,3 A		
59		FAM. ANG.	X	2,8 B	1,5 B	0,1 C	0,0 D	X	X	X		3,2 B		
60		MAENNL.	X	1,6 B	1,3 B	0,1 C	0,0 D	X	X	X		1,8 B		
61		ZUSAMMEN		17,0 A	7,0 A	5,5 A	0,2 C	0,1 C	10,0 A	9,0 A	1,0 B	7,6 A		
62		MAENNL.		14,4 A	5,7 A	5,2 A	0,2 C	0,1 C	8,7 A	8,1 A	0,6 B	6,2 A		
63		EHEGAT.	X		1,1 B	0,2 C	0,0 D	0,0 E	X	X	X	1,2 B		
64	INSGESAMT	BETR. INH.	X	437,1 A	321,7 A	90,2 A	66,1 A	X	X	X		629,4 A		
65		MAENNL.	X	415,6 A	313,4 A	88,2 A	65,2 A	X	X	X		600,5 A		
66		FAM. ANG.	X	339,5 A	110,6 A	34,8 A	26,0 A	X	X	X		516,0 A		
67		MAENNL.	X	117,3 A	68,0 A	27,2 A	22,8 A	X	X	X		235,4 A		
68		INSGESAMT		869,7 A	776,5 A	432,2 A	125,0 A	92,1 A	93,2 A	70,5 A	22,7 A	1 145,4 A		
69		MAENNL.		593,9 A	532,9 A	381,4 A	115,4 A	88,0 A	61,0 A	49,8 A	11,2 B	835,9 A		
70		EHEGAT.	X		189,9 A	38,7 A	7,1 B	3,3 B	X	X	X	237,1 A		

1) IM BETRIEB. - 2) IN ANDERWEITIGER ERWERBSSTAETIGKEIT. - 3) DER BETRIEBSINHABER, IHRER EHEGATTEN, SONSTIGER IM BETRIEB BE-
SCHAEFTIGTER FAMILIENANGEHOERIGER.

5 BETRIEBSINHABER, FAMILIENANGEHÖRIGE UND STAENDIGE FAMILIENFREMDE ARBEITSKRAEFTE
IN DEN LANDW. BETRIEBEN NACH DEM ALTER 1986
(NACH ALTERSGRUPPEN)

1 000

BUNDESGBEIT (OHNE STADTSTAATEN)

BETRIEBSINHABER UND FAMILIENANGEHÖRIGE																ANDERWEITIG ERWERBSTÄTIG				STÄNDIGE FAMILIENFREMDE ARBEITSKRÄFTE 1)			
				IM BETRIEB				IM BETRIEB				UND IM BETRIEB											
LFDI	ALTER	PER- SONEN- GRUPPE	INS- GESAMT	DES BETRIEBSINH.				BESCHÄFTIGT				BESCHÄFTIGT				ARBEITSKRÄFTE 1)							
NR.	VON... BIS... JAHREN	GRUPPE		ZU- VOLLBE- SAMMEN I SCHAEFT. I				ZU- VOLLBE- SAMMEN I SCHAEFT. I				ZU- VOLLBE- SAMMEN I SCHAEFT. I				ZU- VOLLBE- SAMMEN I SCHAEFT. I							
P E R S O N E N																							
INSGESAMT																							
01	15 - 19	BETR. INH.	1,0 D	1,0 D	0,4 E	1,0 D	0,4 E	0,5 E	0,5 E	0,5 E	0,5 E	0,5 E	0,5 E	X	X								
02		MAENNL.	0,8 D	0,8 D	0,3 E	0,8 D	0,3 E	0,4 E	0,4 E	0,4 E	0,4 E	0,4 E	0,4 E	X	X								
03		FAM. ANG.	258,8 A	99,0 A	10,3 B	74,2 A	8,1 B	112,7 A	30,9 B	27,9 B	27,9 B	27,9 B	27,9 B	X	X								
04		MAENNL.	135,8 A	58,5 A	7,6 B	57,8 A	7,5 B	61,8 A	26,2 B	23,8 B	23,8 B	23,8 B	23,8 B	X	X								
05		ZUSAMMEN	259,8 A	100,1 A	10,7 B	75,2 A	8,4 B	113,2 A	31,4 B	28,4 B	28,4 B	28,4 B	28,4 B	21,0 A	17,0 A								
06		MAENNL.	136,6 A	59,3 A	7,9 B	58,6 A	7,8 B	62,2 A	26,6 B	24,2 B	24,2 B	24,2 B	24,2 B	13,7 A	11,8 A								
07		EHEGAT.	0,3 E	0,2 E	0,1 E	0,2 E	0,0 A	0,1 E	0,0 D	0,0 A	0,0 A	0,0 A	0,0 A	X	X								
08	20 - 24	BETR. INH.	11,8 B	11,8 B	5,3 B	11,8 B	5,1 B	6,0 B	6,0 B	5,2 C	5,2 C	5,2 C	5,2 C	X	X								
09		MAENNL.	10,5 B	10,5 B	4,9 B	10,5 B	4,9 B	5,1 C	5,1 C	4,5 C	4,5 C	4,5 C	4,5 C	X	X								
10		FAM. ANG.	253,6 A	122,3 A	34,1 A	94,1 A	22,5 A	162,9 A	48,4 A	43,4 A	43,4 A	43,4 A	43,4 A	X	X								
11		MAENNL.	144,5 A	72,0 A	20,7 A	71,2 A	20,6 A	90,5 A	40,0 A	36,4 A	36,4 A	36,4 A	36,4 A	X	X								
12		ZUSAMMEN	265,4 A	134,1 A	39,4 A	106,0 A	27,6 A	168,9 A	54,4 A	48,5 A	48,5 A	48,5 A	48,5 A	19,6 A	16,6 A								
13		MAENNL.	155,0 A	82,5 A	25,6 A	81,8 A	25,5 A	95,6 A	45,1 A	41,0 A	41,0 A	41,0 A	41,0 A	11,7 A	10,2 A								
14		EHEGAT.	10,9 B	10,5 B	6,9 B	6,9 B	0,5 D	2,8 C	1,0 D	0,6 D	0,6 D	0,6 D	0,6 D	X	X								
15	25 - 34	BETR. INH.	91,5 A	91,5 A	44,8 A	91,5 A	41,9 A	44,5 A	44,5 A	37,9 A	37,9 A	37,9 A	37,9 A	X	X								
16		MAENNL.	84,4 A	84,4 A	41,0 A	84,4 A	40,9 A	41,5 A	41,5 A	35,9 A	35,9 A	35,9 A	35,9 A	X	X								
17		FAM. ANG.	246,5 A	181,2 A	103,3 A	145,8 A	28,4 A	112,3 A	45,6 A	37,4 A	37,4 A	37,4 A	37,4 A	X	X								
18		MAENNL.	109,9 A	65,8 A	23,1 A	65,1 A	23,0 A	73,3 A	37,1 A	33,3 A	33,3 A	33,3 A	33,3 A	X	X								
19		ZUSAMMEN	337,9 A	272,7 A	148,2 A	237,3 A	70,3 A	156,8 A	90,1 A	75,4 A	75,4 A	75,4 A	75,4 A	14,9 B	11,3 B								
20		MAENNL.	194,3 A	150,2 A	64,2 A	149,5 A	63,9 A	114,8 A	78,6 A	69,2 A	69,2 A	69,2 A	69,2 A	11,0 B	9,2 B								
21		EHEGAT.	91,0 A	89,0 A	69,4 A	66,9 A	4,6 B	15,7 B	6,4 B	3,0 C	3,0 C	3,0 C	3,0 C	X	X								
22	35 - 44	BETR. INH.	127,7 A	127,7 A	65,2 A	127,7 A	60,5 A	59,2 A	59,2 A	49,8 A	49,8 A	49,8 A	49,8 A	X	X								
23		MAENNL.	119,9 A	119,9 A	59,6 A	119,9 A	59,3 A	57,5 A	57,5 A	49,2 A	49,2 A	49,2 A	49,2 A	X	X								
24		FAM. ANG.	148,0 A	139,0 A	107,7 A	115,4 A	12,2 B	29,6 B	15,1 B	10,2 B	10,2 B	10,2 B	10,2 B	X	X								
25		MAENNL.	21,0 B	14,8 B	3,8 B	14,6 B	3,6 B	14,6 B	9,3 B	8,6 B	8,6 B	8,6 B	8,6 B	X	X								
26		ZUSAMMEN	275,7 A	266,7 A	172,9 A	243,1 A	72,7 A	88,7 A	74,2 A	60,0 A	60,0 A	60,0 A	60,0 A	10,4 B	6,9 B								
27		MAENNL.	140,9 A	134,7 A	63,3 A	134,5 A	62,9 A	72,1 A	66,8 A	57,8 A	57,8 A	57,8 A	57,8 A	7,4 B	5,9 B								
28		EHEGAT.	124,3 A	122,3 A	102,0 A	100,9 A	9,0 B	15,9 B	7,7 B	3,7 C	3,7 C	3,7 C	3,7 C	X	X								
29	45 - 54	BETR. INH.	248,0 A	248,0 A	123,6 A	248,0 A	113,4 A	113,7 A	113,7 A	96,2 A	96,2 A	96,2 A	96,2 A	X	X								
30		MAENNL.	232,5 A	232,5 A	111,7 A	232,5 A	110,6 A	110,9 A	110,9 A	94,8 A	94,8 A	94,8 A	94,8 A	X	X								
31		FAM. ANG.	245,1 A	237,6 A	192,6 A	199,7 A	20,7 B	28,3 B	16,0 B	9,4 B	9,4 B	9,4 B	9,4 B	X	X								
32		MAENNL.	19,3 B	14,4 B	4,0 B	14,3 B	3,7 B	10,8 B	7,8 B	6,8 B	6,8 B	6,8 B	6,8 B	X	X								
33		ZUSAMMEN	493,1 A	485,6 A	316,2 A	447,7 A	134,1 A	142,0 A	129,7 A	105,6 A	105,6 A	105,6 A	105,6 A	17,1 A	12,0 A								
34		MAENNL.	251,8 A	246,9 A	115,7 A	246,7 A	114,3 A	121,8 A	118,7 A	101,6 A	101,6 A	101,6 A	101,6 A	12,7 A	10,4 A								
35		EHEGAT.	215,5 A	213,2 A	180,1 A	179,6 A	17,2 B	20,2 B	11,4 B	5,6 B	5,6 B	5,6 B	5,6 B	X	X								
36	55 - 59	BETR. INH.	124,5 A	124,5 A	65,0 A	124,5 A	59,9 A	46,8 A	46,8 A	38,0 A	38,0 A	38,0 A	38,0 A	X	X								
37		MAENNL.	116,3 A	116,3 A	59,0 A	116,3 A	58,5 A	45,5 A	45,5 A	37,4 A	37,4 A	37,4 A	37,4 A	X	X								
38		FAM. ANG.	113,3 A	106,9 A	75,8 A	84,0 A	7,8 B	9,6 B	5,3 C	3,3 C	3,3 C	3,3 C	3,3 C	X	X								
39		MAENNL.	13,9 B	10,7 B	2,7 C	10,5 B	2,5 C	4,0 C	2,9 C	2,6 C	2,6 C	2,6 C	2,6 C	X	X								
40		ZUSAMMEN	237,8 A	231,4 A	140,8 A	208,6 A	67,8 A	56,4 A	52,1 A	41,3 A	41,3 A	41,3 A	41,3 A	7,3 B	5,2 B								
41		MAENNL.	130,3 A	127,0 A	61,7 A	126,8 A	61,0 A	49,5 A	48,4 A	40,0 A	40,0 A	40,0 A	40,0 A	5,2 B	4,3 B								
42		EHEGAT.	75,7 A	74,7 A	60,0 A	59,4 A	4,8 B	5,8 C	3,3 C	1,8 C	1,8 C	1,8 C	1,8 C	X	X								
43	60 - 64	BETR. INH.	69,8 A	69,8 A	37,3 A	69,8 A	32,8 A	13,3 B	13,3 B	9,5 B	9,5 B	9,5 B	9,5 B	X	X								
44		MAENNL.	62,4 A	62,4 A	32,1 A	62,4 A	31,7 A	12,6 B	12,6 B	9,2 B	9,2 B	9,2 B	9,2 B	X	X								
45		FAM. ANG.	110,7 A	99,2 A	51,9 A	72,7 A	7,6 B	4,4 C	2,4 C	1,2 D	1,2 D	1,2 D	1,2 D	X	X								
46		MAENNL.	25,9 B	20,6 B	4,7 B	20,4 B	4,4 B	1,9 C	1,4 C	1,0 D	1,0 D	1,0 D	1,0 D	X	X								
47		ZUSAMMEN	180,5 A	169,0 A	89,2 A	142,5 A	40,4 A	17,7 B	15,7 B	10,8 B	10,8 B	10,8 B	10,8 B	3,2 B	1,9 B								
48		MAENNL.	88,3 A	82,9 A	36,8 A	82,7 A	36,1 A	14,5 B	14,0 B	10,2 B	10,2 B	10,2 B	10,2 B	2,2 B	1,6 C								
49		EHEGAT.	40,9 A	40,1 A	28,2 B	28,2 B	2,4 C	2,1 C	0,9 D	0,5 E	0,5 E	0,5 E	0,5 E	X	X								
50	65 - 69	BETR. INH.	21,0 B	21,0 B	8,1 B	21,0 B	5,7 B	1,3 D	1,3 D	0,6 E	0,6 E	0,6 E	0,6 E	X	X								
51		MAENNL.	17,0 B	17,0 B	5,6 B	17,0 B	5,4 B	1,1 D	1,1 D	0,5 E	0,5 E	0,5 E	0,5 E	X	X								
52		FAM. ANG.	71,8 A	59,7 A	22,5 B	41,9 A	6,4 B	1,2 D	0,7 D	0,1 E	0,1 E	0,1 E	0,1 E	X	X								
53		MAENNL.	26,1 B	20,7 B	5,5 B	20,5 B	5,3 B	0,6 D	0,5 E	0,1 E	0,1 E	0,1 E	0,1 E	X	X								
54		ZUSAMMEN	92,8 A	80,7 A	30,7 B	62,9 A	12,1 B	2,5 C	2,0 C	0,7 D	0,7 D	0,7 D	0,7 D	1,3 C	0,4 C								
55		MAENNL.	43,1 A	37,7 A	11,1 B	37,5 A	10,7 B	1,7 C	1,5 C	0,7 D	0,7 D	0,7 D	0,7 D	0,8 C	0,3 D								
56		EHEGAT.	10,9 B	10,2 B	5,8 B	6,1 B	0,4 E	0,3 E	0,1 E	0,0 E	0,0 E	0,0 E	0,0 E	X	X								
57	70 U. MEHR	BETR. INH.	26,1 B	26,1 B	3,5 C	26,1 B	2,0 C	0,6 E	0,6 E	0,2 E	0,2 E	0,2 E	0,2 E	X	X								
58		MAENNL.	19,0 B	19,0 B	2,0 C	19,0 B	1,9 C	0,5 E	0,5 E	0,2 E	0,2 E	0,2 E	0,2 E	X	X								
59		FAM. ANG.	227,5 A	123,3 A	14,5 B	67,7 A	4,6 B	1,0 D	0,5 E	0,1 E	0,1 E	0,1 E	0,1 E	X	X								
60		MAENNL.	83,2 A	43,1 A	4,0 B	42,0 A	3,9 B	0,5 E	0,3 E	0,1 E	0,1 E	0,1 E	0,1 E	X	X								
61		ZUSAMMEN	253,6 A	149,4 A	18,1 B	93,8 A	6,6 B	1,6 C	1,1 D	0,2 E	0,2 E	0,2 E	0,2 E	1,4 C	0,3 E								
62		MAENNL.	102,2 A	62,1 A	6,0 B	61,0 A	5,8 B	1,0 D	0,9 D	0,2 E	0,2 E	0,2 E	0,2 E	0,9 D	0,3 D								
63		EHEGAT.	8,5 B	7,7 B	2,1 C	3,5 C	0,2 E	0,2 E	0,1 E	0,0 E	0,0 E	0,0 E	0,0 E	X	X								
64	ZUSAMMEN	BETR. INH.	721,4 A	721,4 A	353,2 A	721,4 A	321,7 A	285,9 A	285,9 A	237,9 A	237,9 A	237,9 A	237,9 A	X	X								
65		MAENNL.	662,7 A	662,7 A	316,3 A	662,7 A	313,4 A	275,2 A	275,2 A	232,1 A	232,1 A	232,1 A	232,1 A	X	X								
66		FAM. ANG.	675,2 A	675,2 A	612,8 A	895,6 A	118,3 A	462,0 A	164,7 A	133,0 A	133,0 A	133,0 A	133,0 A	X	X								
67		MAENNL.	579,7 A	579,7 A	276,1 A	579,7 A	276,1 A	258,0 A	125,5 A	112,7 A	112,7 A	112,7 A	112,7 A	X	X								
68		INSGESAMT	2 396,6 A	1 889,6 A	966,0 A	1 617,1 A	440,0 A	747,9 A	450,6 A	370,9 A	370,9 A	370,9 A	370,9 A	96,1 A	71,7 A								
69		MAENNL.	1 242,4 A	983,2 A	392,4 A	979,1 A	387,9 A	533,2 A	400,7 A	344,8 A	344,8 A	344,8 A	344,8 A	65,5 A	54,0 A								
70		EHEGAT.	578,1 A	568,0 A	454,6 A	451,7 A	39,1 A	63,1 A	30,9 B	15,2 B	15,2 B	15,2 B	15,2 B	X	X								

1) IM BETRIEB BESCHAEFFTIGT.

1 LANDW. BETRIEBE UND IHRE LANDW. GENUTZTE FLAECHE NACH ARBEITSBEREICHEN UND BESCHAEFTIGTENGRUPPEN 1986

1.1 BETRIEBE NACH ARBEITSBEREICHEN UND BESCHAEFTIGTENGRUPPEN
BETRIEBE INSGESAMT

1 000

--	--	--	--	--	--	--	--	--	--	--	--	--	--	--	--	--	--	--	--	--	--	--	--	--	--	--	--	--	--	--	--	--	--	--	--	--	--	--	--	--	--	--	--	--	--	--	--	--	--	--	--	--	--	--	--	--	--	--	--	--	--	--	--	--	--	--	--	--	--	--	--	--	--	--	--	--	--	--	--	--	--	--	--	--	--	--	--	--	--	--	--	--	--	--	--	--	--	--	--	--	--	--	--	--	--	--	--	--	--	--	--	--	--	--	--	--	--	--	--	--	--	--	--	--	--	--	--	--	--	--	--	--	--	--	--	--	--	--	--	--	--	--	--	--	--	--	--	--	--	--	--	--	--	--	--	--	--	--	--	--	--	--	--	--	--	--	--	--	--	--	--	--	--	--	--	--	--	--	--	--	--	--	--	--	--	--	--	--	--	--	--	--	--	--	--	--	--	--	--	--	--	--	--	--	--	--	--	--	--	--	--	--	--	--	--	--	--	--	--	--	--	--	--	--	--	--	--	--	--	--	--	--	--	--	--	--	--	--	--	--	--	--	--	--	--	--	--	--	--	--	--	--	--	--	--	--	--	--	--	--	--	--	--	--	--	--	--	--	--	--	--	--	--	--	--	--	--	--	--	--	--	--	--	--	--	--	--	--	--	--	--	--	--	--	--	--	--	--	--	--	--	--	--	--	--	--	--	--	--	--	--	--	--	--	--	--	--	--	--	--	--	--	--	--	--	--	--	--	--	--	--	--	--	--	--	--	--	--	--	--	--	--	--	--	--	--	--	--	--	--	--	--	--	--	--	--	--	--	--	--	--	--	--	--	--	--	--	--	--	--	--	--	--	--	--	--	--	--	--	--	--	--	--	--	--	--	--	--	--	--	--	--	--	--	--	--	--	--	--	--	--	--	--	--	--	--	--	--	--	--	--	--	--	--	--	--	--	--	--	--	--	--	--	--	--	--	--	--	--	--	--	--	--	--	--	--	--	--	--	--	--	--	--	--	--	--	--	--	--	--	--	--	--	--	--	--	--	--	--	--	--	--	--	--	--	--	--	--	--	--	--	--	--	--	--	--	--	--	--	--	--	--	--	--	--	--	--	--	--	--	--	--	--	--	--	--	--	--	--	--	--	--	--	--	--	--	--	--	--	--	--	--	--	--	--	--	--	--	--	--	--	--	--	--	--	--	--	--	--	--	--	--	--	--	--	--	--	--	--	--	--	--	--	--	--	--	--	--	--	--	--	--	--	--	--	--	--	--	--	--	--	--	--	--	--	--	--	--	--	--	--	--	--	--	--	--	--	--	--	--	--	--	--	--	--	--	--	--	--	--	--	--	--	--	--	--	--	--	--	--	--	--	--	--	--	--	--	--	--	--	--	--	--	--	--	--	--	--	--	--	--	--	--	--	--	--	--	--	--	--	--	--	--	--	--	--	--	--	--	--	--	--	--	--	--	--	--	--	--	--	--	--	--	--	--	--	--	--	--	--	--	--	--	--	--	--	--	--	--	--	--	--	--	--	--	--	--	--	--	--	--	--	--	--	--	--	--	--	--	--	--	--	--	--	--	--	--	--	--	--	--	--	--	--	--	--	--	--	--	--	--	--	--	--	--	--	--	--	--	--	--	--	--	--	--	--	--	--	--	--	--	--	--	--	--	--	--	--	--	--	--	--	--	--	--	--	--	--	--	--	--	--	--	--	--	--	--	--	--	--	--	--	--	--	--	--	--	--	--	--	--	--	--	--	--	--	--	--	--	--	--	--	--	--	--	--	--	--	--	--	--	--	--	--	--	--	--	--	--	--	--	--	--	--	--	--	--	--	--	--	--	--	--	--	--	--	--	--	--	--	--	--	--	--	--	--	--	--	--	--	--	--	--	--	--	--	--	--	--	--	--	--	--	--	--	--	--	--	--	--	--	--	--	--	--	--	--	--	--	--	--	--	--	--	--	--	--	--	--	--	--	--	--	--	--	--	--	--	--	--	--	--	--	--	--	--	--	--	--	--	--	--	--	--	--	--	--	--	--	--	--	--	--	--	--	--	--	--	--	--	--	--	--	--	--	--	--	--	--	--	--	--	--	--	--	--	--	--	--	--	--	--	--	--	--	--	--	--	--	--	--	--	--	--	--	--	--	--	--	--	--	--	--	--	--	--	--	--	--	--	--	--	--	--	--	--	--	--	--	--	--	--	--	--	--	--	--	--	--	--	--	--	--	--	--	--	--	--	--	--	--	--	--	--	--	--	--	--	--	--	--	--	--	--	--	--	--	--	--	--	--	--	--	--	--	--	--	--	--	--	--	--	--	--	--	--	--	--	--	--	--	--	--	--	--	--	--	--	--	--	--	--	--	--	--	--	--	--	--	--	--	--	--	--	--	--	--	--	--	--	--	--	--	--	--	--	--	--	--	--	--	--	--	--	--	--	--	--	--	--	--	--	--	--	--	--	--	--	--	--	--	--	--	--	--	--	--	--	--	--	--	--	--	--	--	--	--	--	--	--	--	--	--	--	--	--	--	--	--	--	--	--	--	--	--	--	--	--	--	--	--	--	--	--	--	--	--	--	--	--	--	--	--	--	--	--	--	--	--	--	--	--	--	--	--	--	--	--	--	--	--	--	--	--	--	--	--	--	--	--	--	--	--	--	--	--	--	--	--	--	--	--	--	--	--	--	--	--	--	--	--	--	--	--	--	--	--	--	--	--	--	--	--	--	--	--	--	--	--	--	--	--	--	--	--	--	--	--	--	--	--	--	--	--	--	--	--	--	--	--	--	--	--	--	--	--	--	--	--	--	--	--	--	--	--	--	--	--	--	--	--	--	--	--	--	--	--	--	--	--	--	--	--	--	--	--	--	--	--	--	--	--	--	--	--	--	--	--	--	--	--	--	--	--	--	--	--	--	--	--	--	--	--	--	--	--	--	--	--	--	--	--	--	--	--	--	--	--	--	--	--	--	--	--	--	--	--	--	--	--	--	--	--	--	--	--	--	--	--	--	--	--	--	--	--	--	--	--	--	--	--	--	--	--	--	--	--	--	--	--	--	--	--	--	--	--	--	--	--	--	--	--	--	--	--	--	--	--	--	--	--	--	--	--	--	--	--	--	--	--	--	--	--	--	--	--	--	--	--	--	--	--	--	--	--	--	--	--	--	--	--	--	--	--	--	--	--	--	--	--	--	--	--	--	--	--	--	--	--	--	--	--	--	--	--	--	--	--	--	--	--	--	--	--	--	--	--	--	--	--	--	--	--	--	--	--	--	--	--	--	--	--	--	--	--	--	--	--	--	--	--	--	--	--	--	--	--	--	--	--	--	--	--	--	--	--	--	--	--	--	--	--	--	--	--	--	--	--	--	--	--	--	--	--	--	--	--	--	--	--	--	--	--	--	--	--	--	--	--	--	--	--	--	--	--	--	--	--	--	--	--	--	--	--	--	--	--	--	--	--	--	--	--	--	--	--	--	--	--	--	--	--	--	--	--	--	--	--	--	--	--	--	--	--	--	--	--	--	--	--	--	--	--	--	--	--	--	--	--	--	--	--	--	--	--	--	--	--	--	--	--	--	--	--	--	--	--	--	--	--	--	--	--	--	--	--	--	--	--	--	--	--	--	--	--	--	--	--	--	--	--	--	--	--	--	--	--	--	--	--	--	--	--	--	--	--	--	--	--	--	--	--	--	--	--	--	--	--	--	--	--	--	--	--	--	--	--	--	--	--	--	--	--	--	--	--	--	--	--	--	--	--	--	--	--	--	--	--	--	--	--	--	--	--	--	--	--	--	--	--	--	--	--	--	--	--	--	--	--	--	--	--	--	--	--	--	--	--	--	--	--	--	--	--	--	--	--	--

SCHLESWIG-HOLSTEIN

01	UNTER 1	1,6 B	0,5 C	E	1,4 C	1,1 C	0,7 C	0,6 C	0,7 C	0,3 C	0,2 D	E
02	1 - 2	2,9 B	E	E	2,8 B	2,7 B	1,6 C	1,4 C	1,4 C	E	0,1 C	E
03	2 - 5	3,0 B	0,4 C	E	2,8 B	2,5 B	1,8 C	1,6 C	1,6 C	E	E	0,1 D
04	5 - 10	2,2 B	0,5 C	E	2,0 B	1,7 B	1,4 C	1,2 C	1,2 C	0,2 D	0,1 D	0,1 D
05	10 - 20	3,1 B	1,7 B	E	2,5 B	1,4 C	1,5 C	1,2 C	1,2 C	0,2 D	0,2 D	E
06	20 - 30	3,7 B	3,0 B	0,4 D	2,8 B	0,6 C	1,1 C	0,7 C	0,7 C	0,2 D	E	E
07	30 - 50	7,4 A	6,9 A	1,9 B	5,8 A	0,4 D	1,5 C	0,6 C	0,6 C	0,6 C	0,4 C	0,3 D
08	50 - 100	6,1 A	5,8 A	2,0 B	4,8 A	0,3 C	1,1 C	0,4 C	0,4 C	1,6 B	1,4 B	0,4 C
09	100 U. MEHR	1,3 B	1,1 B	0,3 C	0,8 B	0,2 C	0,2 C	0,1 C	0,1 C	0,9 B	0,9 B	0,2 C
10	INSGESAMT	31,2 A	20,1 A	5,1 B	25,7 A	10,9 A	11,1 A	8,1 B	7,9 B	4,2 B	3,6 B	1,3 B

NIEDERSACHSEN

11	UNTER 1	4,1 B	1,1 C	0,2 D	3,5 B	2,8 B	2,1 C	1,5 C	1,6 C	0,7 C	0,6 C	0,4 C
12	1 - 2	12,0 B	0,7 D	E	11,7 B	11,3 B	8,0 B	6,7 B	6,4 B	E	E	E
13	2 - 5	15,3 A	1,6 C	E	14,7 B	13,6 B	11,4 B	10,0 B	9,6 B	0,4 D	0,3 D	0,4 D
14	5 - 10	12,7 B	2,3 C	E	12,0 B	10,3 B	9,9 B	8,8 B	8,5 B	0,2 D	0,2 D	0,3 D
15	10 - 20	17,8 A	10,1 B	1,0 C	15,7 A	7,8 B	11,5 B	8,4 B	7,6 B	0,5 D	0,3 D	0,6 D
16	20 - 30	14,9 A	12,7 A	2,0 C	12,6 A	2,1 C	6,5 B	3,2 B	2,6 C	0,4 D	0,2 D	0,7 D
17	30 - 50	20,4 A	19,2 A	5,0 B	17,1 A	1,2 C	6,5 B	2,6 B	1,8 C	1,7 C	1,2 C	1,3 C
18	50 - 100	12,8 A	12,3 A	4,3 B	10,6 A	0,5 C	3,2 B	1,1 C	0,8 C	3,6 B	3,1 B	1,8 B
19	100 U. MEHR	1,9 B	1,6 B	0,5 C	1,4 B	0,2 C	0,4 C	0,2 C	0,2 C	1,4 B	1,4 B	0,6 B
20	INSGESAMT	111,9 A	61,5 A	13,6 A	95,2 A	49,9 A	59,3 A	42,6 A	39,1 A	9,2 B	7,5 B	6,3 B

NORDRHEIN-WESTFALEN

21	UNTER 1	3,1 B	2,0 B	0,4 C	2,4 B	1,1 C	1,1 C	0,6 C	0,7 C	0,9 B	0,8 C	0,5 C
22	1 - 2	10,8 B	1,6 C	0,3 D	10,2 B	9,1 B	6,7 B	5,1 B	4,5 C	0,6 C	0,5 C	0,4 D
23	2 - 5	15,5 A	2,1 C	0,4 D	14,9 A	13,4 B	10,9 B	9,6 B	8,7 B	0,6 D	0,4 C	0,5 D
24	5 - 10	12,9 A	3,3 B	0,3 D	12,0 A	9,6 B	9,7 B	8,5 B	7,6 B	0,4 D	0,2 D	0,4 D
25	10 - 20	17,7 A	11,2 A	1,2 C	15,3 A	6,6 B	10,3 B	7,4 B	6,1 B	0,5 D	0,2 D	0,7 C
26	20 - 30	13,6 A	12,0 A	2,1 B	11,4 A	1,6 C	5,4 B	2,5 B	1,7 C	0,7 C	0,6 C	0,9 C
27	30 - 50	12,3 A	11,7 A	2,7 B	10,3 A	0,6 C	4,0 B	1,5 C	0,9 C	1,5 C	1,2 C	1,3 C
28	50 - 100	4,3 A	4,0 A	0,9 C	3,3 B	0,2 D	1,0 C	0,3 C	0,3 C	1,5 B	1,4 B	0,6 C
29	100 U. MEHR	0,6 B	0,4 B	0,1 C	0,4 B	0,1 B	0,1 C	0,1 A	0,1 C	0,5 B	0,5 B	0,2 C
30	INSGESAMT	90,9 A	48,2 A	8,5 B	80,2 A	42,3 A	49,1 A	35,6 A	30,6 A	7,2 B	5,7 B	5,5 B

HESSEN

31	UNTER 1	1,5 B	0,6 B	0,2 C	1,3 B	0,8 C	0,7 C	0,6 C	0,5 C	0,4 C	0,3 C	0,3 C
32	1 - 2	6,9 B	0,5 D	E	6,6 B	6,4 B	5,0 B	4,5 B	4,2 C	E	E	0,1 D
33	2 - 5	11,6 B	1,1 C	E	11,4 B	10,5 B	9,4 B	9,0 B	8,4 B	E	E	E
34	5 - 10	9,9 B	1,4 C	E	9,7 B	8,6 B	8,7 B	8,3 B	7,9 B	E	E	E
35	10 - 20	10,9 A	5,1 B	0,6 D	10,1 A	5,8 B	8,0 B	7,2 B	6,2 B	E	E	0,3 D
36	20 - 30	6,5 A	5,3 B	1,1 C	5,8 B	1,1 C	3,4 B	2,4 B	1,5 C	0,2 D	E	E
37	30 - 50	5,1 A	4,8 A	1,6 B	4,7 B	0,3 D	2,1 B	1,3 C	0,6 C	0,3 D	0,2 D	0,2 D
38	50 - 100	1,6 B	1,5 B	0,6 C	1,5 B	E	0,5 C	0,3 C	0,1 D	0,4 C	0,3 C	0,2 C
39	100 U. MEHR	0,3 B	0,2 B	0,1 C	0,2 B	0,0 B	0,0 A	0,0 A	0,0 A	0,2 B	0,2 B	0,1 C
40	INSGESAMT	54,3 A	20,5 A	4,4 B	51,5 A	33,6 A	37,8 A	33,5 A	29,4 A	2,3 B	1,7 B	1,7 B

1) MIT ANDERWEITIG ERWERBSTAETIGEN BETRIEBSINHABERN UND/ODER FAMILIENANGEHOERIGEN. - 2) ANDERWEITIG ERWERBSTAETIG(EN). -
3) IM BETRIEB BESCHAEFTIGT.

1.1 BETRIEBE NACH ARBEITSBEREICHEN UND BESCHAEFTIGTENGRUPPEN
BETRIEBE INSGESAMT

[illegible]

01	UNTER 1	8,5 B	1,1 C	E	5,1 B	7,3 B	5,0 B	4,7 B	4,2 B	0,3 D	E	0,6 C
02	1 - 2	8,1 B	2,0 C	0,3 D	7,6 B	6,0 B	4,6 B	4,0 B	3,6 B	E	E	0,7 C
03	2 - 5	12,0 B	4,1 E	0,8 C	11,1 B	7,9 B	7,1 B	6,3 B	5,5 B	0,4 D	0,2 D	1,6 C
04	5 - 10	9,9 A	4,1 B	1,0 C	8,9 B	5,8 B	6,2 B	5,4 B	4,9 B	0,4 C	0,3 C	1,5 B
05	10 - 20	9,7 A	5,6 B	1,3 C	8,4 A	4,0 B	5,0 B	4,2 B	3,6 B	0,5 C	0,4 C	1,3 B
06	20 - 30	5,2 B	4,4 B	1,2 C	4,3 B	0,7 C	2,0 B	1,4 C	0,9 C	0,2 D	0,2 D	0,8 C
07	30 - 50	4,7 B	4,4 B	1,6 B	4,0 B	0,4 D	1,4 C	0,9 C	0,5 C	0,5 C	0,3 C	0,7 C
08	50 - 100	1,9 B	1,8 E	0,3 C	1,7 B	E	0,5 C	0,3 C	0,1 D	0,4 C	0,3 C	0,3 C
09	100 U. MEHR	0,2 C	0,1 C	0,1 D	0,1 C	E	E	E	E	0,1 C	0,1 C	0,0 D
10	INSGESAMT	60,1 A	27,7 A	7,3 B	54,2 A	32,2 A	31,6 A	27,3 A	23,4 A	2,8 B	2,0 B	7,5 B

11	UNTER 1	10,5 B	1,5 C	0,5 C	9,9 B	8,9 B	6,9 B	6,0 B	5,5 B	1,0 C	0,7 C	0,8 C
12	1 - 2	19,8 A	1,3 C	0,3 D	19,3 A	18,4 A	14,4 B	13,0 B	11,9 B	0,8 D	0,4 D	0,8 D
13	2 - 5	25,6 A	3,4 C	0,5 D	24,7 A	21,9 A	20,9 A	19,7 A	18,1 B	1,0 D	0,4 D	0,8 D
14	5 - 10	23,1 A	6,1 B	0,8 D	21,9 A	16,9 A	18,9 A	17,5 A	16,1 A	0,9 D	E	0,7 D
15	10 - 20	25,0 A	13,9 A	2,4 C	22,8 A	11,1 B	17,7 A	15,0 A	12,3 B	0,8 C	0,3 D	0,9 C
16	20 - 30	13,2 A	11,1 A	3,2 B	11,8 A	2,0 C	7,0 B	4,8 B	2,9 B	0,7 C	0,4 D	0,6 C
17	30 - 50	8,3 A	7,6 A	3,0 B	7,4 A	0,6 C	3,7 B	2,2 B	1,2 C	0,9 C	0,6 C	0,4 D
18	50 - 100	2,4 A	2,1 B	1,0 B	2,1 B	0,2 D	0,9 B	0,6 C	0,3 C	0,6 C	0,5 C	0,2 D
19	100 U. MEHR	0,4 B	0,3 C	0,1 D	0,3 C	0,1 D	0,1 C	0,1 D	0,0 D	0,3 C	0,2 B	E
20	INSGESAMT	128,2 A	47,3 A	11,7 B	120,1 A	80,0 A	90,4 A	78,9 A	68,3 A	7,0 B	3,9 B	5,2 B

21	UNTER 1	6,8 B	1,4 C	0,5 C	6,1 B	5,2 B	3,6 C	2,9 C	2,9 C	0,9 C	0,8 C	0,4 C
22	1 - 2	19,0 B	0,8 D	E	18,4 B	17,9 B	13,8 B	11,9 B	11,5 B	0,4 D	0,3 D	E
23	2 - 5	40,6 A	4,9 C	0,5 D	39,2 A	35,4 A	34,0 A	31,2 A	29,1 A	0,7 D	E	0,9 D
24	5 - 10	52,9 A	16,1 B	1,7 C	49,4 A	36,6 A	44,0 A	39,3 A	35,9 A	0,8 D	E	0,9 D
25	10 - 20	67,8 A	47,0 A	9,6 B	59,5 A	20,7 B	43,4 A	31,3 A	24,1 A	1,3 C	0,5 D	1,3 C
26	20 - 30	34,5 A	32,0 A	9,8 B	29,9 A	2,4 C	15,8 A	7,9 B	4,2 B	0,9 C	0,5 D	1,0 C
27	30 - 50	16,3 A	17,4 A	6,6 B	16,0 A	0,8 C	6,8 B	2,9 B	1,4 C	1,2 C	0,8 C	0,9 C
28	50 - 100	4,0 A	3,7 B	1,5 B	3,2 B	0,2 C	1,3 B	0,6 C	0,3 C	1,0 B	0,8 C	0,5 C
29	100 U. MEHR	0,6 B	0,4 B	0,1 C	0,4 B	0,2 B	0,2 C	0,1 C	0,1 C	0,5 B	0,5 B	0,2 C
30	INSGESAMT	244,5 A	123,8 A	30,6 A	222,2 A	119,5 A	163,0 A	128,1 A	109,5 A	7,6 B	4,9 B	6,6 B

31	UNTER 1	0,2 D	0,1 D	E	0,2 D	E	E	E	E	E	E	E	E
32	1 - 2	0,5 D	E	E	0,5 D	0,5 D	E	E	E	E	E	E	E
33	2 - 5	0,8 C	E	0,0 D	0,8 C	0,7 C	0,6 C	0,5 D	0,5 D	E	E	E	E
34	5 - 10	0,6 C	E	E	0,6 C	0,5 C	0,4 C	0,4 C	0,4 D	E	E	0,0 A	E
35	10 - 20	0,5 C	0,2 D	E	0,5 C	0,3 C	0,3 C	0,3 C	0,3 C	E	E	0,0 A	E
36	20 - 30	0,3 C	0,3 C	E	0,3 C	E	0,1 D	0,1 D	E	0,0 A	0,0 A	0,0 A	E
37	30 - 50	0,4 B	0,3 B	0,1 D	0,3 B	E	0,1 C	0,1 D	E	E	E	0,0 D	E
38	50 - 100	0,3 B	0,3 B	0,1 C	0,3 B	E	0,1 C	0,1 D	0,0 D	0,1 C	0,1 C	0,0 D	E
39	100 U. MEHR	0,1 C	0,0 C	0,0 D	0,0 C	0,0 A	0,0 D	0,0 A	0,0 A	0,0 C	0,0 D	0,0 C	E
40	INSGESAMT	3,6 B	1,4 B	0,4 C	3,5 B	2,4 B	2,1 B	1,9 B	1,6 B	0,2 C	0,2 C	0,1 D	E

24

1 LANDW. BETRIEBE UND IHRE LANDW. GENUTZTE FLAECHE NACH ARBEITSBEREICHEN UND BESCHAEFTIGTENGROU- PEN 1986

1.2 LANDW. GENUTZTE FLAECHE DER BETRIEBE NACH ARBEITSBEREICHEN UND BESCHAEFTIGTENGROU- PEN

BETRIEBE INSGESAMT

1 000

NR.	VON ... BIS ... HA	LANDW. GENUTZTE FLAECHE	IM BETRIEB VOLL- BESCHAEFTIGTEN FAMILIENARBEITSKRAEFTEN	IM BETRIEB TEIL- BESCHAEFTIGTEN FAMILIENARBEITSKRAEFTEN	UND ZWAR LANDW. GENUTZTE FLAECHE DER BETRIEBE MIT ANDERWEITIG ERWERBSTAETIGEN I STAENDIGEN I NICHT- STAEND.	U. ZWAR (SP.6) MIT I A. E.2) I A. E.2) I ARBEITSKRAEFTEN 3) I FAMI- LIEN- FREMDEN	ZU- I UND IM I BETR.- I	I BETRIEB I INH. I	I BE- I U./ODER I	I SAMMEN I	I SAMMEN I	I VOLLBE- I	I SCHAEFT. I	I ARBEITS- KRAEFTEN
1	2	3	4	5	6	7	8	9	10	11	12	13	14	15

SCHLESWIG-HOLSTEIN

01	UNTER 1	0,4 C	0,2 C	E	0,4 C	0,3 C	0,2 D	0,2 D	0,2 D	0,1 D	0,1 D	E
02	1 - 2	4,0 B	E	E	3,9 B	3,8 B	2,3 C	2,0 C	2,0 C	E	0,1 D	E
03	2 - 5	9,7 B	1,4 D	E	9,0 B	8,1 B	6,0 C	5,4 C	5,3 C	E	E	E
04	5 - 10	16,0 B	4,0 C	E	14,8 B	11,9 C	10,1 C	9,0 C	8,7 C	1,2 D	1,0 D	0,7 D
05	10 - 20	46,5 B	26,3 B	E	37,6 B	20,1 C	23,1 C	18,1 C	17,9 C	2,5 D	2,2 D	E
06	20 - 30	91,9 B	76,2 B	10,5 D	69,6 B	15,3 C	27,6 C	17,1 C	16,2 C	5,3 D	E	E
07	30 - 50	287,9 A	271,6 A	75,8 B	227,4 A	15,9 D	59,4 C	24,0 C	22,0 C	22,8 C	18,1 C	10,5 D
08	50 - 100	406,2 A	384,1 A	136,4 B	316,8 A	21,4 C	72,7 C	28,5 C	25,4 C	112,8 B	102,5 B	30,0 C
09	100 U.MEHR	218,7 A	161,5 B	37,9 C	140,8 B	44,1 B	40,8 B	24,8 C	27,5 C	173,9 A	163,0 A	33,6 B
10	INSGESAMT	1 081,3 A	925,6 A	264,3 B	820,4 A	140,8 B	242,1 B	129,1 B	125,2 B	319,3 A	291,7 A	77,9 B

NIEDERSACHSEN

11	UNTER 1	1,7 B	0,5 C	0,1 D	1,5 C	1,2 C	0,9 C	0,7 C	0,7 C	0,3 C	0,2 C	0,2 D
12	1 - 2	16,6 B	1,0 D	E	16,2 B	15,5 B	11,2 B	9,4 B	8,9 B	E	E	E
13	2 - 5	48,9 B	5,3 C	E	46,8 B	43,4 B	36,9 B	32,7 B	31,5 B	1,3 D	0,9 D	1,2 D
14	5 - 10	91,4 B	17,7 C	E	86,0 B	73,6 B	70,9 B	63,4 B	61,4 B	1,6 D	1,4 D	2,3 D
15	10 - 20	263,0 A	155,6 B	15,4 C	230,6 A	107,0 B	164,8 B	118,4 B	105,4 B	7,8 D	4,7 D	9,1 D
16	20 - 30	368,3 A	315,7 A	51,9 C	311,9 A	52,2 C	159,9 B	79,2 B	63,9 C	9,4 D	5,8 D	16,8 D
17	30 - 50	787,7 A	742,6 A	197,5 B	664,6 A	44,5 C	246,0 B	100,2 B	65,8 C	67,3 C	49,1 C	53,3 C
18	50 - 100	844,8 A	808,1 A	283,7 B	698,1 A	34,5 C	206,4 B	73,5 C	48,7 C	251,5 B	221,6 B	124,4 B
19	100 U.MEHR	292,9 A	235,3 B	65,9 C	205,7 B	41,2 C	62,7 C	36,0 C	32,0 C	234,2 A	223,8 A	86,8 B
20	INSGESAMT	2 715,3 A	2 281,8 A	617,0 A	2 261,4 A	413,1 A	959,6 A	513,3 A	418,3 A	573,8 A	507,7 A	294,4 B

NORDRHEIN-WESTFALEN

21	UNTER 1	1,4 B	0,9 B	0,2 C	1,1 B	0,5 C	0,5 C	0,3 C	0,3 C	0,4 C	0,4 C	0,3 C
22	1 - 2	15,2 B	2,3 C	0,4 C	14,3 B	12,8 B	9,5 B	7,4 B	6,5 C	0,9 D	0,7 D	0,6 D
23	2 - 5	50,9 A	7,0 C	1,4 D	48,7 A	43,8 B	35,6 B	31,6 B	28,6 B	1,8 D	1,3 D	1,6 D
24	5 - 10	93,3 A	24,8 B	2,4 D	87,2 A	68,1 B	69,8 B	61,1 B	55,0 B	2,9 D	1,9 D	2,8 D
25	10 - 20	262,1 A	171,2 A	19,6 C	225,8 A	90,6 B	148,4 B	103,7 B	85,3 B	7,4 D	3,6 D	10,4 C
26	20 - 30	336,7 A	298,8 A	53,1 C	282,7 A	37,2 C	131,7 B	61,2 B	41,7 C	18,6 C	13,9 C	22,3 C
27	30 - 50	466,8 A	444,2 A	103,6 B	389,8 A	22,3 C	152,3 B	57,2 C	34,0 C	60,6 C	50,0 C	49,2 C
28	50 - 100	274,9 A	256,3 A	58,0 C	207,9 B	16,6 D	63,4 C	21,3 C	18,0 D	106,3 B	95,0 B	42,5 C
29	100 U.MEHR	87,6 B	58,9 B	11,7 C	56,7 B	23,1 B	17,1 B	8,2 A	10,1 B	72,7 B	70,3 B	24,2 B
30	INSGESAMT	1 589,0 A	1 264,4 A	250,3 B	1 314,3 A	315,1 A	628,3 A	352,0 A	279,6 A	271,7 B	236,9 B	153,8 B

HESSEN

31	UNTER 1	0,7 B	0,3 C	0,1 C	0,6 B	0,4 C	0,4 C	0,3 C	0,3 C	0,2 C	0,2 C	0,1 C
32	1 - 2	10,0 B	0,7 D	E	9,8 B	9,3 B	7,3 B	6,6 C	6,2 C	E	E	E
33	2 - 5	38,8 B	3,9 D	E	38,0 B	34,9 B	32,0 B	30,4 B	28,3 B	E	E	E
34	5 - 10	71,7 B	10,5 C	E	69,8 B	61,1 B	62,3 B	59,7 B	56,4 B	E	E	E
35	10 - 20	157,4 A	78,3 B	9,4 D	145,2 A	79,0 B	113,6 B	100,3 B	84,8 B	E	E	E
36	20 - 30	158,2 A	130,9 B	26,9 C	142,9 B	26,8 C	82,3 B	57,7 B	35,8 C	5,3 D	E	E
37	30 - 50	191,8 A	179,6 A	60,4 B	176,6 A	11,6 D	77,0 B	45,8 C	20,6 C	13,5 D	9,6 D	9,0 D
38	50 - 100	103,4 B	95,6 B	35,4 C	94,7 B	E	31,0 C	19,6 C	8,7 D	29,1 C	23,4 C	12,5 C
39	100 U.MEHR	40,8 B	29,1 B	7,4 C	27,7 B	8,3 B	7,5 A	4,9 A	4,8 A	33,0 A	31,2 A	10,4 B
40	INSGESAMT	772,8 A	528,8 A	141,2 B	705,3 A	237,8 A	413,3 A	325,2 A	245,9 A	85,4 B	69,8 B	42,4 B

1) MIT ANDERWEITIG ERWERBSTAETIGEN BETRIEBSINHABERN UND/ODER FAMILIENANGEHOERIGEN.- 2) ANDERWEITIG ERWERBSTAETIG(EN).- 3) IM BETRIEB BESCHAEFTIGT.

1 LANDW. BETRIEBE UND IHRE LANDW. GENUTZTE FLAECHE NACH ARBEITSBEREICHEN UND BESCHAEFTIGTENGROU- PEN 1986

1.2 LANDW. GENUTZTE FLAECHE DER BETRIEBE NACH ARBEITSBEREICHEN UND BESCHAEFTIGTENGROU- PEN

BETRIEBE INSGESAMT

1 000

UND ZWAR LANDW. GENUTZTE FLAECHE DER BETRIEBE MIT														
LFDI	NR.	LANDW.	IM BETRIEB VOLL-	IM BETRIEB TEIL-	ANDERWEITIG ERWERBSTAETIGEN	STAENDIGEN	NICHT							
		GENUTZTE	BESCHAEFTIGTEN	BESCHAEFTIGTEN	U. ZWAR (SP. 6) MIT	FAMILIENFREMDEN	STAEND.							
		FLAECHE	FAMILIENARBEITSKRAEFTE		A. E. 2) I A. E. 2)	ARBEITSKRAEFTE 3)	FAMI-							
		FLAECHE			ZU-	UND IM	BETR.-	LIEN-						
	VON ...	INS-	ZU-	2 U. M.	ZU-	NUR	SAMMEN	BETRIEB	INH.	ZU-	VOLLBE-	FREMDE-		
	BIS UNTER	GESAMT	SAMMEN	VOLLBE-	SAMMEN	TEILBE-	1)	BE-	U./ODER	SAMMEN	SCHAEFT.	ARBEITS-		
	... HA			SCHAEFT.		SCHAEFT.		SCHAEFT.	EHEG.			KRAEFTE		
							L F H A							
		1	2	3	4	5	6	7	8	9	10	11		

RHEINLAND-PFALZ

01	UNTER 1	5,0 B	0,6 C	E	4,8 B	4,3 B	3,0 E	2,5 B	2,5 B	0,2 D	E	0,4 D
02	1 - 2	11,2 B	3,0 C	0,4 D	10,5 B	8,2 B	6,3 B	5,6 B	5,1 B	E	E	1,1 C
03	2 - 5	39,5 B	13,9 B	2,8 C	36,2 B	25,5 B	23,1 B	20,6 B	17,8 B	1,3 C	0,8 D	5,4 C
04	5 - 10	71,3 B	29,8 B	7,2 C	64,4 B	41,4 B	44,4 B	39,0 B	35,5 B	3,1 C	2,2 C	10,6 B
05	10 - 20	138,9 A	83,5 B	18,9 C	119,6 B	54,8 B	71,2 B	59,4 B	49,5 B	6,6 C	5,3 C	18,5 C
06	20 - 30	126,7 B	109,3 B	31,3 C	106,6 B	17,2 C	49,2 B	32,7 C	22,8 C	5,9 D	3,5 D	18,5 C
07	30 - 50	178,5 B	165,1 B	61,1 B	152,6 B	12,9 D	52,8 C	32,5 C	19,8 C	17,4 C	13,4 D	24,8 C
08	50 - 100	121,8 B	116,1 B	55,2 B	106,6 B	E	29,7 C	20,9 C	7,9 D	25,3 C	19,1 C	18,9 C
09	100 U. MEHR	23,2 C	18,1 C	8,5 D	16,3 C	2,6 D	E	E	E	12,8 C	11,8 C	4,5 D
10	INSGESAMT	716,2 A	539,5 A	185,6 B	617,6 A	171,3 A	283,2 A	215,5 A	162,1 B	72,8 B	56,5 B	102,5 B

BADEN-WUERTTEMBERG

11	UNTER 1	6,2 B	0,6 C	0,3 D	5,9 B	5,3 B	4,2 B	3,6 B	3,3 B	0,6 C	0,4 C	0,5 C
12	1 - 2	28,1 A	1,9 C	0,4 D	27,4 A	26,1 A	20,7 B	18,6 B	17,3 B	1,0 D	0,6 D	1,1 D
13	2 - 5	85,0 A	12,0 C	1,6 D	82,0 A	72,2 A	70,0 A	66,1 B	60,7 B	3,0 D	E	2,6 D
14	5 - 10	168,4 A	46,3 B	6,4 D	159,6 A	121,3 A	137,1 A	127,1 A	116,1 B	6,8 D	E	5,1 D
15	10 - 20	358,1 A	206,7 A	37,1 C	324,3 A	150,3 B	248,5 A	208,7 A	168,5 B	11,6 C	5,1 D	12,6 C
16	20 - 30	321,9 A	272,7 A	78,2 B	289,6 A	47,8 C	170,3 B	116,4 B	68,9 B	18,4 C	9,3 D	14,5 C
17	30 - 50	310,3 A	285,6 A	112,2 B	276,6 A	21,7 C	138,6 B	84,4 B	45,4 C	35,3 C	24,1 C	15,6 D
18	50 - 100	151,4 A	135,3 B	62,2 B	131,3 B	11,3 D	57,3 B	35,4 C	18,8 C	42,4 C	34,5 C	12,9 D
19	100 U. MEHR	64,6 B	38,9 C	15,8 D	39,9 C	9,6 D	11,4 C	6,8 C	4,7 D	43,2 B	35,9 B	11,5 C
20	INSGESAMT	1 494,1 A	1 000,3 A	314,2 B	1 336,6 A	465,6 A	858,2 A	667,1 A	503,8 A	162,4 B	113,9 B	76,6 B

BAYERN

21	UNTER 1	3,5 B	0,7 C	0,3 D	3,2 B	2,8 C	1,9 C	1,5 C	1,5 C	0,4 C	0,4 C	0,2 D
22	1 - 2	27,1 B	1,2 D	E	26,2 B	25,6 B	19,9 B	17,2 B	16,6 B	0,5 D	0,4 D	E
23	2 - 5	140,6 A	18,0 C	E	135,5 A	121,7 A	118,4 A	109,0 A	101,9 B	E	E	3,1 D
24	5 - 10	390,8 A	123,6 B	13,3 C	364,1 A	266,4 A	323,2 A	288,1 A	262,5 A	5,7 D	E	6,4 D
25	10 - 20	984,0 A	706,2 A	149,4 B	860,9 A	276,7 B	615,5 A	432,9 A	327,4 A	20,3 C	8,0 D	13,6 C
26	20 - 30	836,9 A	778,1 A	241,6 B	725,3 A	57,7 C	380,9 A	188,8 B	99,2 B	22,2 C	11,4 D	23,5 C
27	30 - 50	673,7 A	641,2 A	247,1 B	587,6 A	28,4 C	249,7 B	103,4 B	49,1 C	46,3 C	31,7 C	33,3 C
28	50 - 100	257,2 A	234,4 B	92,6 B	203,8 B	15,8 C	82,4 B	37,5 C	19,6 C	68,1 B	54,4 C	33,3 C
29	100 U. MEHR	100,6 A	53,0 B	14,4 C	65,2 B	29,1 B	27,2 B	19,9 C	16,7 C	79,3 B	76,7 B	25,0 B
30	INSGESAMT	3 414,4 A	2 556,3 A	760,8 A	2 972,0 A	824,2 A	1 819,1 A	1 198,5 A	894,5 A	245,0 B	186,9 B	145,2 B

SAARLAND

31	UNTER 1	E	E	E	E	E	E	E	E	E	E	E
32	1 - 2	0,6 D	E	E	0,8 D	0,7 D	E	E	E	E	E	E
33	2 - 5	2,5 C	E	E	2,4 C	2,2 C	1,8 C	1,6 D	1,5 D	E	E	E
34	5 - 10	4,4 C	E	E	4,1 C	3,3 C	3,2 C	3,0 D	2,7 D	E	E	0,1 C
35	10 - 20	7,6 C	2,6 D	E	7,1 C	4,9 C	4,9 C	4,6 C	4,3 C	E	E	E
36	20 - 30	8,6 C	6,6 C	E	7,0 C	E	3,6 D	3,2 D	E	0,1 A	0,1 A	0,0 A
37	30 - 50	14,7 B	13,3 B	3,4 D	13,6 B	E	5,4 C	4,2 D	E	E	E	E
38	50 - 100	20,2 B	18,6 B	9,4 C	17,5 B	E	5,3 C	3,6 C	1,9 D	4,6 C	4,0 C	E
39	100 U. MEHR	6,5 C	5,5 C	2,3 D	4,4 C	0,7 A	1,3 C	0,9 A	0,8 A	2,4 C	1,9 C	2,3 C
40	INSGESAMT	65,5 A	47,9 A	16,7 B	57,0 A	17,0 B	26,0 B	21,6 B	15,7 B	9,0 C	7,3 C	5,2 C

1) MIT ANDERWEITIG ERWERBSTAETIGEN BETRIEBSINHABERN UND/ODER FAMILIENANGEHOERIGEN. - 2) ANDERWEITIG ERWERBSTAETIG(EN). - 3) IM BETRIEB BESCHAEFTIGT.

2 BETRIEBSINHABER UND FAMILIENANGEHÖRIGE IN DEN LANDW. BETRIEBEN NACH ARBEITSBEREICHEN UND BESCHÄFTIGTENGROU- PEN 1986

BETRIEBE, DEREN INHABER NATÜRLICHE PERSONEN SIND, INSGESAMT

1 000

SCHLESWIG-HOLSTEIN

FAMILIENARBEITSKRÄFTE										ANDERWEITIG ERWERBSTÄTIGE			
IM BETRIEB										UND IM BETRIEB			
EINSCHL. HAUSHALT										BESCHÄFTIGT			
DES BETRIEBSINH.										BESCHÄFTIGT			
BESCHÄFTIGT										ZU-			
ZU-										ZU-			
VOLLBE-										VOLLBE-			
SAMMEN										SAMMEN			
SCHAEFT.										SCHAEFT.			
P E R S O N E N													
1										2			
3										4			
5										6			
7										8			
9										10			
01	UNTER 1	BETR. INH.	1,6 B	-	1,6 B	1,6 B	0,5 C	1,6 B	0,5 C	0,6 C	0,6 C	0,5 C	
02		MAENNL.	1,5 B	-	1,5 B	1,5 B	0,5 C	1,5 B	0,5 C	0,6 C	0,6 C	0,5 C	
03		FAM. ANG.	2,4 C	0,4 D	2,0 C	1,5 C	0,9 C	0,9 C	E	0,4 D	E	E	
04		MAENNL.	0,7 C	E	0,5 D	0,2 D	E	0,2 D	E	E	E	E	
05		ZUSAMMEN	4,0 C	0,4 D	3,7 B	3,1 B	1,4 C	2,5 B	0,7 C	1,0 C	0,7 C	0,6 C	
06		MAENNL.	2,2 C	E	2,0 B	1,7 B	0,6 C	1,7 B	0,6 C	0,8 C	0,6 C	0,5 C	
07		EHEGAT.	1,3 C	-	1,3 C	1,2 C	0,8 C	0,6 C	E	E	E	E	
08	1 - 2	BETR. INH.	2,9 B	-	2,9 B	2,9 B	0,3 D	2,9 B	E	1,4 C	1,4 C	1,2 C	
09		MAENNL.	2,4 B	-	2,4 B	2,4 B	E	2,4 B	E	1,3 C	1,3 C	1,2 C	
10		FAM. ANG.	3,9 C	E	3,4 C	2,0 C	0,8 C	0,8 C	E	1,1 D	E	E	
11		MAENNL.	1,3 D	E	1,0 D	E	E	E	E	E	E	E	
12		ZUSAMMEN	6,8 B	E	6,3 B	4,8 B	1,1 C	3,7 B	0,2 D	2,4 C	1,6 C	1,4 C	
13		MAENNL.	3,7 C	E	3,4 B	2,6 B	0,2 D	2,6 B	0,2 D	1,8 C	1,4 C	1,3 C	
14		EHEGAT.	1,9 C	-	1,9 C	1,7 C	0,8 C	0,6 D	E	0,4 D	E	E	
15	2 - 5	BETR. INH.	2,9 B	-	2,9 B	2,9 B	0,5 C	2,9 B	0,4 C	1,5 C	1,5 C	1,4 C	
16		MAENNL.	2,5 B	-	2,5 B	2,5 B	0,4 C	2,5 B	0,3 C	1,4 C	1,4 C	1,3 C	
17		FAM. ANG.	4,5 C	0,7 D	3,8 C	2,5 C	1,2 C	1,2 C	E	1,0 D	E	E	
18		MAENNL.	1,5 C	E	1,1 C	0,4 D	E	0,4 D	E	0,5 D	E	E	
19		ZUSAMMEN	7,4 B	0,7 D	6,8 B	5,4 B	1,7 C	4,2 B	0,5 C	2,5 C	1,8 C	1,6 C	
20		MAENNL.	4,0 B	E	3,6 B	2,9 B	0,4 C	2,9 B	0,4 C	2,0 C	1,6 C	1,5 C	
21		EHEGAT.	2,1 B	-	2,1 B	2,0 B	1,1 C	0,9 C	E	E	E	E	
22	5 - 10	BETR. INH.	2,2 B	-	2,2 B	2,2 B	0,6 C	2,2 B	0,5 C	1,1 C	1,1 C	0,9 C	
23		MAENNL.	2,0 B	-	2,0 B	2,0 B	0,5 C	2,0 B	0,5 C	1,1 C	1,1 C	0,9 C	
24		FAM. ANG.	4,0 C	0,6 D	3,4 C	2,3 B	1,2 C	1,4 C	E	1,0 C	E	E	
25		MAENNL.	1,2 C	E	0,9 C	0,4 D	E	0,4 D	E	0,4 D	E	E	
26		ZUSAMMEN	6,2 B	0,6 D	5,6 B	4,5 B	1,6 C	3,6 B	0,6 C	2,1 C	1,4 C	1,2 C	
27		MAENNL.	3,2 B	E	2,9 B	2,4 B	0,5 C	2,3 B	0,5 C	1,5 C	1,2 C	1,1 C	
28		EHEGAT.	1,7 B	-	1,7 B	1,7 B	1,0 C	1,0 C	E	0,3 D	E	E	
29	10 - 20	BETR. INH.	3,1 B	-	3,1 B	3,1 B	1,7 B	3,1 B	1,5 B	1,1 C	1,1 C	0,9 C	
30		MAENNL.	2,8 B	-	2,8 B	2,8 B	1,5 C	2,8 B	1,5 C	1,1 C	1,1 C	0,9 C	
31		FAM. ANG.	6,0 B	0,9 D	5,1 B	3,4 B	2,1 B	2,5 B	0,3 D	1,2 C	E	E	
32		MAENNL.	2,1 C	0,5 D	1,7 C	0,7 C	E	0,7 C	E	0,6 D	E	E	
33		ZUSAMMEN	9,0 B	0,9 D	8,2 B	6,5 B	3,8 B	5,5 B	1,9 B	2,3 C	1,5 C	1,2 C	
34		MAENNL.	4,9 B	0,5 D	4,5 B	3,5 B	1,7 B	3,5 B	1,7 B	1,7 C	1,3 C	1,1 C	
35		EHEGAT.	2,4 B	-	2,4 B	2,3 B	1,9 B	1,7 B	E	0,3 D	E	E	
36	20 - 30	BETR. INH.	3,7 B	-	3,7 B	3,7 B	3,0 B	3,7 B	2,9 B	0,5 C	0,5 C	0,3 D	
37		MAENNL.	3,5 B	-	3,5 B	3,5 B	2,8 B	3,5 B	2,8 B	0,5 C	0,5 C	0,3 D	
38		FAM. ANG.	7,5 B	1,1 C	6,4 B	4,6 B	3,1 B	3,6 B	0,6 C	1,1 C	E	E	
39		MAENNL.	2,6 C	0,5 D	2,1 C	1,1 C	0,5 D	1,1 C	0,4 D	0,6 D	E	E	
40		ZUSAMMEN	11,2 B	1,1 C	10,1 B	8,3 B	6,2 B	7,3 B	3,5 B	1,7 C	0,8 C	0,5 D	
41		MAENNL.	6,1 B	0,5 D	5,6 B	4,6 B	3,3 B	4,6 B	3,3 B	1,1 C	0,7 C	0,4 D	
42		EHEGAT.	2,8 B	-	2,8 B	2,8 B	2,5 B	2,3 B	0,2 D	E	E	E	
43	30 - 50	BETR. INH.	7,3 A	-	7,3 A	7,3 A	6,9 A	7,3 A	6,7 A	0,3 D	0,3 D	E	
44		MAENNL.	7,0 A	-	7,0 A	7,0 A	6,6 A	7,0 A	6,6 A	0,3 D	0,3 D	E	
45		FAM. ANG.	17,7 B	3,2 C	14,5 B	10,8 A	8,0 B	9,3 B	2,3 B	1,8 C	0,4 D	0,3 D	
46		MAENNL.	6,3 B	1,6 C	4,7 B	3,2 B	1,8 B	3,1 B	1,7 B	0,8 C	E	E	
47		ZUSAMMEN	25,0 A	3,2 C	21,8 A	18,2 A	14,8 A	16,6 A	9,0 A	2,1 C	0,7 C	0,4 D	
48		MAENNL.	13,3 A	1,6 C	11,7 A	10,2 A	8,4 A	10,2 A	8,3 A	1,1 C	0,5 D	0,3 D	
49		EHEGAT.	6,2 A	-	6,2 A	6,2 A	5,7 A	5,4 B	0,6 C	0,3 D	E	E	
50	50 - 100	BETR. INH.	6,1 A	-	6,1 A	6,1 A	5,7 A	6,1 A	5,5 A	0,2 D	0,2 D	E	
51		MAENNL.	5,9 A	-	5,9 A	5,9 A	5,5 A	5,9 A	5,5 A	0,2 D	0,2 D	E	
52		FAM. ANG.	15,7 A	3,1 B	12,6 A	9,7 A	7,4 A	8,3 A	2,5 B	1,2 C	0,3 D	0,2 D	
53		MAENNL.	6,0 B	1,6 C	4,4 B	3,2 B	2,0 B	3,2 B	2,0 B	0,5 C	0,1 D	E	
54		ZUSAMMEN	21,8 A	3,1 B	18,6 A	15,8 A	13,1 A	14,4 A	8,0 A	1,4 C	0,5 C	0,2 D	
55		MAENNL.	11,9 A	1,6 C	10,2 A	9,1 A	7,5 A	9,1 A	7,5 A	0,7 C	0,3 C	0,2 D	
56		EHEGAT.	5,4 A	-	5,4 A	5,3 A	5,0 A	4,5 A	0,5 C	0,2 D	E	E	
57	100 U. MEHR	BETR. INH.	1,2 B	-	1,2 B	1,2 B	1,0 B	1,2 B	1,0 B	0,1 C	0,1 C	0,0 D	
58		MAENNL.	1,2 B	-	1,2 B	1,2 B	1,0 B	1,2 B	1,0 B	0,1 C	0,1 C	0,0 D	
59		FAM. ANG.	2,9 B	0,7 C	2,2 B	1,8 B	1,3 B	1,3 B	0,4 C	0,2 C	0,1 D	E	
60		MAENNL.	1,0 B	0,3 C	0,7 C	0,5 C	0,3 C	0,5 C	0,3 C	0,1 D	0,0 D	E	
61		ZUSAMMEN	4,2 B	0,7 C	3,5 B	3,0 B	2,3 B	2,5 B	1,4 B	0,3 C	0,1 C	0,1 D	
62		MAENNL.	2,2 B	0,3 C	1,9 B	1,7 B	1,3 B	1,7 B	1,3 B	0,2 C	0,1 C	0,0 D	
63		EHEGAT.	1,1 B	-	1,1 B	1,1 B	0,9 B	0,7 B	0,1 D	E	E	E	
64	INSGESAMT	BETR. INH.	31,0 A	-	31,0 A	31,0 A	20,3 A	31,0 A	19,1 A	6,8 B	6,8 B	5,6 B	
65		MAENNL.	28,7 A	-	28,7 A	28,7 A	18,8 A	28,7 A	18,8 A	6,5 B	6,5 B	5,4 B	
66		FAM. ANG.	64,6 A	11,2 B	53,4 A	38,6 A	26,0 A	29,3 A	6,5 B	8,9 B	2,2 C	1,5 C	
67		MAENNL.	22,7 A	5,7 B	17,0 A	10,0 A	5,0 B	9,8 A	4,9 B	4,3 B	1,3 C	1,1 C	
68	INSGESAMT	BETR. INH.	95,6 A	11,2 B	84,4 A	69,6 A	46,3 A	60,3 A	25,7 A	15,7 B	9,0 B	7,1 B	
69		MAENNL.	51,4 A	5,7 B	45,7 A	38,7 A	23,9 A	38,5 A	23,7 A	10,8 B	7,8 B	6,5 B	
70		EHEGAT.	24,8 A	-	24,8 A	24,3 A	19,6 A	17,5 A	1,9 B	2,3 B	0,9 C	0,5 D	

2 BETRIEBSINHABER UND FAMILIENANGEHÖRIGE IN DEN LANDW. BETRIEBEN NACH ARBEITSBEREICHEN UND BESCHÄFTIGTENGROUPE 1986

BETRIEBE, DEREN INHABER NATÜRLICHE PERSONEN SIND, INSGESAMT

1 000

NIEDERSACHSEN

LFDI.	NR.	LANDW. GENUTZTE FLÄCHE VON ... HA	PER-SONEN-GRUPPE	INS-GESAMT	UNTER 15 JAHREN	15 JAHRE UND ÄLTER	FAMILIENARBEITSKRÄFTE				ANDERWEITIG ERWERBSTÄTIG UND IM BETRIEB BESCHÄFTIGT			
							IM BETRIEB	EINSCHL. HAUSHALT DES BETRIEBSINH.	IM BETRIEB BESCHÄFTIGT	ZU-SAMMEN	ZU- VOLLBE-SAMMEN	ZU- VOLLBE-SAMMEN	ZU- VOLLBE-SAMMEN	UND ANDERW. VOLLBE-SCHAEFT.
1	2	3	4	5	6	7	8	9	10	11	12	13	14	15
01	UNTER 1	BETR. INH.	3,9 B	-	3,9 B	3,9 B	1,4 C	3,9 B	1,0 C	1,3 C	1,3 C	1,1 C		
02		MAENNL.	3,2 B	-	3,2 B	3,2 B	0,9 C	3,2 B	0,9 C	1,2 C	1,2 C	1,1 C		
03		FAM. ANG.	8,1 B	1,3 D	6,8 B	3,8 B	2,0 C	2,4 C	0,3 D	2,0 C				
04		MAENNL.	2,9 C	0,7 D	2,2 C	0,7 C	E	0,7 C	E	1,1 C	E			
05		ZUSAMMEN	12,0 B	1,3 D	10,7 B	7,8 B	3,4 B	6,3 B	1,4 C	3,3 C	1,6 C	1,3 C		
06		MAENNL.	6,1 B	0,7 D	5,4 B	3,9 B	1,1 C	3,8 B	1,0 C	2,3 C	1,4 C	1,2 C		
07		EHEGAT.	2,9 B	-	2,9 B	2,7 B	1,7 C	1,6 C	0,2 D	0,5 D	E			
08	1 - 2	BETR. INH.	12,0 B	-	12,0 B	12,0 B	1,6 C	12,0 B	0,6 D	6,0 B	6,0 B	5,2 C		
09		MAENNL.	9,8 B	-	9,8 B	9,8 B	0,6 D	9,8 B	0,6 D	5,6 C	5,6 C	5,1 C		
10		FAM. ANG.	24,4 B	4,2 C	20,2 B	11,9 B	4,8 C	5,5 C	E	6,6 C	1,4 D	E		
11		MAENNL.	9,0 C	2,5 D	6,5 C	1,9 D	E	1,9 D	E	3,8 C	E			
12		ZUSAMMEN	36,4 B	4,2 C	32,2 B	23,8 B	6,4 B	17,5 B	0,8 D	12,6 B	7,3 B	6,2 C		
13		MAENNL.	18,8 B	2,5 D	16,4 B	11,7 B	0,8 D	11,7 B	0,7 D	9,4 B	6,6 B	6,0 C		
14		EHEGAT.	9,0 B	-	9,0 B	8,5 B	4,3 C	3,6 C	E	1,7 D	E			
15	2 - 5	BETR. INH.	15,2 A	-	15,2 A	15,2 A	2,4 C	15,2 A	1,3 C	9,0 B	9,0 B	8,1 B		
16		MAENNL.	13,3 B	-	13,3 B	13,3 B	1,3 C	13,3 B	1,2 C	8,6 B	8,6 B	7,9 B		
17		FAM. ANG.	36,7 B	5,8 C	30,9 B	18,4 B	8,4 B	11,1 B	E	9,9 C	2,5 C	1,9 C		
18		MAENNL.	13,4 B	3,1 C	10,3 B	3,7 C	E	3,7 C	E	5,4 C	1,8 D	1,6 D		
19		ZUSAMMEN	51,9 B	5,8 C	46,1 B	33,6 B	10,8 B	26,3 B	1,8 C	18,9 B	11,5 B	10,0 B		
20		MAENNL.	26,8 B	3,1 C	23,7 B	17,0 B	1,7 C	17,0 B	1,5 C	14,0 B	10,4 B	9,5 B		
21		EHEGAT.	12,4 B	-	12,4 B	11,8 B	7,3 B	6,8 B	E	2,2 C	0,9 D	E		
22	5 - 10	BETR. INH.	12,7 B	-	12,7 B	12,7 B	2,9 C	12,7 B	2,1 C	8,0 B	8,0 B	7,0 B		
23		MAENNL.	11,5 B	-	11,5 B	11,5 B	2,1 C	11,5 B	1,9 C	7,8 B	7,8 B	6,9 B		
24		FAM. ANG.	34,3 B	5,7 C	28,6 B	17,1 B	8,6 B	11,9 B	0,5 D	8,2 C	2,3 C	1,7 C		
25		MAENNL.	12,4 B	3,0 C	9,4 B	3,7 C	E	3,5 C	E	4,7 C	1,8 C	1,6 D		
26		ZUSAMMEN	46,9 B	5,7 C	41,2 B	29,7 B	11,5 B	24,5 B	2,6 C	16,2 B	10,3 B	8,7 B		
27		MAENNL.	23,9 B	3,0 C	20,9 B	15,2 B	2,4 C	15,1 B	2,2 C	12,4 B	9,5 B	8,5 B		
28		EHEGAT.	10,0 B	-	10,0 B	9,7 B	7,2 B	7,3 B	E	1,4 C	0,8 D	E		
29	10 - 20	BETR. INH.	17,8 A	-	17,8 A	17,8 A	9,7 B	17,8 A	8,9 B	6,8 B	6,8 B	5,3 B		
30		MAENNL.	16,5 A	-	16,5 A	16,5 A	8,8 B	16,5 A	8,7 B	6,6 B	6,6 B	5,3 B		
31		FAM. ANG.	53,2 B	9,3 B	43,9 A	27,5 A	14,8 B	20,9 B	2,2 C	11,3 B	3,5 C	2,8 C		
32		MAENNL.	20,1 B	4,6 C	15,5 B	7,2 B	1,4 C	7,1 B	1,4 C	6,6 B	2,7 C	2,4 C		
33		ZUSAMMEN	71,0 A	9,3 B	61,7 A	45,3 A	24,6 A	38,7 A	11,1 B	18,1 B	10,3 B	8,1 B		
34		MAENNL.	36,6 A	4,6 C	32,0 A	23,8 A	10,3 B	23,6 A	10,1 B	13,2 B	9,4 B	7,7 B		
35		EHEGAT.	13,9 A	-	13,9 A	13,7 A	11,5 B	11,3 B	0,9 D	1,4 C	0,8 D	E		
36	20 - 30	BETR. INH.	14,8 A	-	14,8 A	14,8 A	12,3 A	14,8 A	11,8 A	2,0 C	2,0 C	1,4 C		
37		MAENNL.	14,0 A	-	14,0 A	14,0 A	11,6 A	14,0 A	11,6 A	1,9 C	1,9 C	1,4 C		
38		FAM. ANG.	47,4 A	8,4 B	39,0 A	25,4 A	14,9 B	19,7 B	3,0 B	8,2 B	2,0 C	1,6 C		
39		MAENNL.	18,4 B	4,5 C	13,9 B	7,1 B	2,3 C	7,0 B	2,3 C	4,4 C	1,5 C	1,4 C		
40		ZUSAMMEN	62,3 A	8,4 B	53,9 A	40,2 A	27,2 A	34,6 A	14,8 A	10,2 B	4,0 C	3,0 C		
41		MAENNL.	32,4 A	4,5 C	27,9 A	21,2 A	14,0 A	21,0 A	13,9 A	6,3 B	3,5 C	2,8 C		
42		EHEGAT.	11,9 A	-	11,9 A	11,8 A	10,5 B	10,2 B	0,9 C	0,9 C	0,4 D	E		
43	30 - 50	BETR. INH.	20,3 A	-	20,3 A	20,3 A	18,6 A	20,3 A	18,1 A	1,1 C	1,1 C	0,6 D		
44		MAENNL.	19,6 A	-	19,6 A	19,6 A	18,0 A	19,6 A	18,0 A	1,1 C	1,1 C	0,6 D		
45		FAM. ANG.	67,2 A	13,6 B	53,6 A	37,3 A	23,7 A	30,1 A	6,3 B	8,4 B	2,1 C	1,3 C		
46		MAENNL.	25,7 A	7,2 B	18,5 B	10,9 B	5,0 B	10,8 B	4,9 B	4,2 B	1,4 C	1,1 C		
47		ZUSAMMEN	87,6 A	13,6 B	74,0 A	57,6 A	42,3 A	50,4 A	24,5 A	9,5 B	3,2 C	2,0 C		
48		MAENNL.	45,3 A	7,2 B	38,1 A	30,4 A	23,0 A	30,3 A	22,9 A	5,3 B	2,5 C	1,7 C		
49		EHEGAT.	17,4 A	-	17,4 A	17,2 A	15,6 A	15,1 A	1,5 C	0,9 C	0,4 D	E		
50	50 - 100	BETR. INH.	12,8 A	-	12,8 A	12,8 A	12,0 A	12,8 A	11,6 A	0,4 D	0,4 D	E		
51		MAENNL.	12,3 A	-	12,3 A	12,3 A	11,6 A	12,3 A	11,6 A	0,4 D	0,4 D	E		
52		FAM. ANG.	42,8 A	8,8 B	34,0 A	25,2 A	16,9 A	20,4 A	5,4 B	3,9 B	1,0 C	0,6 C		
53		MAENNL.	16,3 A	4,4 B	11,9 A	8,0 B	4,5 B	8,0 B	4,4 B	1,7 C	0,6 C	0,4 D		
54		ZUSAMMEN	55,6 A	8,8 B	46,8 A	38,0 A	28,9 A	33,3 A	17,0 A	4,3 B	1,3 C	0,8 C		
55		MAENNL.	28,7 A	4,4 B	24,2 A	20,3 A	16,1 A	20,3 A	16,0 A	2,0 C	0,9 C	0,6 C		
56		EHEGAT.	11,3 A	-	11,3 A	11,2 A	10,3 A	9,6 A	1,0 C	0,5 C	E	E		
57	100 U. MEHR	BETR. INH.	1,8 B	-	1,8 B	1,8 B	1,6 B	1,8 B	1,5 B	0,1 C	0,1 C	E		
58		MAENNL.	1,7 B	-	1,7 B	1,7 B	1,5 B	1,7 B	1,5 B	0,1 C	0,1 C	E		
59		FAM. ANG.	5,3 B	1,1 C	4,2 B	3,1 B	2,1 B	2,3 B	0,6 C	0,4 C	0,1 D	E		
60		MAENNL.	1,9 B	0,6 C	1,4 B	0,9 B	0,5 C	0,9 B	0,5 C	0,1 D	E	E		
61		ZUSAMMEN	7,2 B	1,1 C	6,0 B	5,0 B	3,7 B	4,2 B	2,1 B	0,5 C	0,3 C	0,1 D		
62		MAENNL.	3,7 B	0,6 C	3,1 B	2,7 B	2,1 B	2,7 B	2,1 B	0,3 C	0,2 C	0,1 D		
63		EHEGAT.	1,6 B	-	1,6 B	1,6 B	1,4 B	1,1 B	0,1 D	0,1 D	E	0,0 A		
64	INSGESAMT	BETR. INH.	111,4 A	-	111,4 A	111,4 A	62,6 A	111,4 A	57,1 A	34,6 A	34,6 A	29,1 A		
65		MAENNL.	102,1 A	-	102,1 A	102,1 A	56,6 A	102,1 A	56,1 A	33,3 A	33,3 A	28,4 A		
66		FAM. ANG.	319,5 A	58,2 A	261,2 A	169,6 A	96,2 A	124,3 A	19,1 A	58,9 A	15,0 B	11,2 B		
67		MAENNL.	120,2 A	30,5 B	89,7 A	44,1 A	14,7 A	43,5 A	14,3 A	32,0 B	11,2 B	9,7 B		
68		INSGESAMT	430,9 A	58,2 A	372,7 A	281,1 A	158,7 A	235,7 A	76,1 A	93,6 A	49,7 A	40,3 A		
69		MAENNL.	222,3 A	30,5 B	191,8 A	146,2 A	71,3 A	145,6 A	70,4 A	65,2 A	44,4 A	38,1 A		
70		EHEGAT.	90,5 A	-	90,5 A	88,2 A	69,7 A	66,5 A	5,2 B	9,5 B	4,1 C	2,0 C		

2. BETRIEBSINHABER UND FAMILIENANGEHÖRIGE IN DEN LANDW. BETRIEBEN NACH ARBEITSBEREICHEN UND BESCHÄFTIGTENGROU- PEN 1986

BETRIEBE, DEREN INHABER NATÜRLICHE PERSONEN SIND, INSGESAMT

1 000

NORDRHEIN-WESTFALEN

		FAMILIENARBEITSKRÄFTE							ANDERWEITIG ERWERBSTÄTTIGE			
		IM BETRIEB							UND IM BETRIEB			
		EINSCHL. HAUSHALT							BESCHÄFTIGT			
		DES BETRIEBSINH.							ZU-			
		BESCHÄFTIGT							SAMMEN			
		ZU- VOLLBE-							ZU- ANDERW.			
		SAMMEN SCHAEFT.							SAMMEN VOLLBE-			
		P E R S O N E N										
		5 1 6 1 7 1							8 1 9 1 10			
01	UNTER 1	BETR. INH.	3,1 B	-	3,1 B	3,1 B	2,1 B	3,1 B	1,9 B	0,5 C	0,5 C	0,4 C
02		MAENNL.	2,6 B	-	2,6 B	2,6 B	1,8 B	2,6 B	1,7 B	0,5 C	0,5 C	0,4 C
03		FAM. ANG.	6,5 B	0,9 C	5,6 B	3,8 B	2,3 B	2,9 B	0,6 C	1,2 C	E	E
04		MAENNL.	2,2 B	0,4 D	1,8 C	0,9 C	0,3 C	0,8 C	0,3 D	0,7 D	E	E
05		ZUSAMMEN	9,6 B	0,9 C	8,7 B	6,9 B	4,4 B	6,0 B	2,5 B	1,7 C	0,7 D	0,6 D
06		MAENNL.	4,8 B	0,4 D	4,4 B	3,5 B	2,1 B	3,5 B	2,0 B	1,1 C	0,6 D	0,5 D
07		EHEGAT.	2,4 B	-	2,4 B	2,4 B	1,8 B	1,7 B	0,3 C	0,2 D	E	E
08	1 - 2	BETR. INH.	10,8 B	-	10,8 B	10,8 B	2,6 C	10,8 B	1,5 C	4,0 C	4,0 C	3,3 C
09		MAENNL.	8,7 B	-	8,7 B	8,7 B	1,5 C	8,7 B	1,4 C	3,7 C	3,7 C	3,2 C
10		FAM. ANG.	23,7 B	3,0 C	20,7 B	12,5 B	5,1 B	6,9 C	0,5 D	7,3 C	2,1 D	1,7 D
11		MAENNL.	9,2 C	1,7 D	7,6 C	2,9 C	E	2,8 C	E	4,5 C	1,6 D	1,5 D
12		ZUSAMMEN	34,5 B	3,0 C	31,5 B	23,3 B	7,7 B	17,7 B	2,0 C	11,3 B	6,1 C	5,0 C
13		MAENNL.	17,9 B	1,7 D	16,2 B	11,5 B	1,8 C	11,4 B	1,7 C	8,2 B	5,2 C	4,7 C
14		EHEGAT.	7,6 B	-	7,6 B	7,4 B	4,3 C	3,5 C	E	1,1 D	E	E
15	2 - 5	BETR. INH.	15,5 A	-	15,5 A	15,5 A	3,5 C	15,5 A	1,8 C	7,9 B	7,9 B	6,9 B
16		MAENNL.	13,2 B	-	13,2 B	13,2 B	2,0 C	13,2 B	1,7 C	7,6 B	7,6 B	6,8 B
17		FAM. ANG.	39,3 B	6,5 C	32,9 B	21,1 B	9,2 B	13,0 B	0,7 D	10,3 B	3,2 C	2,7 C
18		MAENNL.	14,6 B	3,2 C	11,4 B	5,3 C	E	5,0 C	E	6,2 C	2,8 C	2,4 C
19		ZUSAMMEN	54,8 B	6,5 C	48,4 B	36,6 B	12,7 B	28,5 B	2,6 C	18,2 B	11,2 B	9,6 B
20		MAENNL.	27,8 B	3,2 C	24,6 B	18,5 B	2,4 C	18,2 B	2,1 C	13,8 B	10,4 B	9,2 B
21		EHEGAT.	12,2 B	-	12,2 B	11,9 B	7,8 B	7,2 B	E	1,6 C	0,9 D	E
22	5 - 10	BETR. INH.	12,8 A	-	12,8 A	12,8 A	3,7 B	12,8 A	2,9 B	7,3 B	7,3 B	6,1 B
23		MAENNL.	11,7 A	-	11,7 A	11,7 A	2,9 B	11,7 A	2,8 B	7,1 B	7,1 B	6,0 B
24		FAM. ANG.	36,5 B	5,8 C	30,6 B	19,3 B	9,3 B	13,5 B	0,7 C	9,4 B	3,3 C	2,9 C
25		MAENNL.	14,0 B	3,2 C	10,8 B	5,1 B	0,4 D	5,1 B	0,3 D	5,6 B	2,8 C	2,7 C
26		ZUSAMMEN	49,3 A	5,8 C	43,4 A	32,1 A	13,1 B	26,3 A	3,6 B	16,7 B	10,6 B	9,0 B
27		MAENNL.	22,8 B	3,2 C	22,6 B	16,8 A	3,3 B	16,8 A	3,2 B	12,7 B	10,0 B	8,7 B
28		EHEGAT.	10,1 B	-	10,1 B	10,0 B	7,8 B	7,2 B	E	0,9 C	0,4 D	E
29	10 - 20	BETR. INH.	17,7 A	-	17,7 A	17,7 A	11,0 A	17,7 A	10,3 B	5,6 B	5,6 B	4,2 B
30		MAENNL.	16,8 A	-	16,8 A	16,8 A	10,2 B	16,8 A	10,1 B	5,4 B	5,4 B	4,1 B
31		FAM. ANG.	54,0 A	9,8 B	44,3 A	28,9 A	15,8 A	21,7 A	2,1 C	11,4 B	3,8 C	3,2 C
32		MAENNL.	19,7 B	4,8 B	14,9 B	7,7 B	1,6 C	7,6 B	1,6 C	6,4 B	3,2 C	2,9 C
33		ZUSAMMEN	71,8 A	9,8 B	62,0 A	46,7 A	26,8 A	39,4 A	12,4 B	16,9 B	9,4 B	7,5 B
34		MAENNL.	36,5 A	4,8 B	31,7 A	24,5 A	11,8 B	24,4 A	11,7 B	11,8 B	8,6 B	7,0 B
35		EHEGAT.	14,0 A	-	14,0 A	13,9 A	12,0 A	11,3 A	0,5 D	1,1 C	0,5 D	E
36	20 - 30	BETR. INH.	13,6 A	-	13,6 A	13,6 A	11,8 A	13,6 A	11,4 A	1,1 C	1,1 C	0,7 C
37		MAENNL.	13,1 A	-	13,1 A	13,1 A	11,4 A	13,1 A	11,3 A	1,1 C	1,1 C	0,7 C
38		FAM. ANG.	44,5 A	8,2 B	36,3 A	23,9 A	13,8 A	18,0 A	2,8 B	7,4 B	2,1 C	1,6 C
39		MAENNL.	17,0 B	4,4 B	12,6 B	7,0 B	2,4 B	6,9 B	2,3 B	3,6 B	1,6 C	1,4 C
40		ZUSAMMEN	58,1 A	8,2 B	49,9 A	37,5 A	25,5 A	31,6 A	14,2 A	8,5 B	3,2 C	2,4 C
41		MAENNL.	30,1 A	4,4 B	25,7 A	20,1 A	13,7 A	20,0 A	13,6 A	4,7 B	2,7 C	2,1 C
42		EHEGAT.	10,9 A	-	10,9 A	10,8 A	9,6 A	8,9 A	0,5 D	0,8 C	0,3 D	E
43	30 - 50	BETR. INH.	12,3 A	-	12,3 A	12,3 A	11,4 A	12,3 A	11,1 A	0,4 D	0,4 D	E
44		MAENNL.	11,9 A	-	11,9 A	11,9 A	11,1 A	11,9 A	11,1 A	0,4 D	0,4 D	E
45		FAM. ANG.	42,8 A	9,2 B	33,6 A	23,3 A	14,0 A	17,6 A	3,3 B	5,5 B	1,4 C	1,1 C
46		MAENNL.	16,4 B	4,7 B	11,6 B	7,0 B	2,9 B	7,0 B	2,9 B	2,6 C	1,1 C	0,9 C
47		ZUSAMMEN	55,1 A	9,2 B	45,9 A	35,6 A	25,4 A	29,9 A	14,5 A	5,9 B	1,9 C	1,3 C
48		MAENNL.	28,3 A	4,7 B	23,6 A	19,0 A	14,0 A	18,9 A	14,0 A	3,0 C	1,5 C	1,1 C
49		EHEGAT.	10,3 A	-	10,3 A	10,3 A	9,3 A	8,3 A	0,5 D	0,5 D	E	E
50	50 - 100	BETR. INH.	4,2 A	-	4,2 A	4,2 A	3,9 A	4,2 A	3,8 A	E	E	E
51		MAENNL.	4,1 A	-	4,1 A	4,1 A	3,8 A	4,1 A	3,8 A	E	E	E
52		FAM. ANG.	13,7 B	3,2 B	10,5 B	7,6 B	4,9 B	5,5 B	1,2 C	1,3 C	0,3 D	0,2 D
53		MAENNL.	5,2 B	1,7 C	3,5 B	2,3 B	1,1 C	2,2 B	1,1 C	0,5 C	0,2 D	E
54		ZUSAMMEN	18,0 B	3,2 B	14,8 B	11,8 B	8,9 B	9,7 B	5,0 B	1,4 C	0,4 D	0,3 D
55		MAENNL.	9,3 B	1,7 C	7,6 B	6,4 B	4,9 B	6,3 B	4,9 B	0,6 C	0,3 D	0,2 D
56		EHEGAT.	3,6 B	-	3,6 B	3,6 B	3,3 B	2,6 B	E	0,2 D	E	E
57	100 U. MEHR	BETR. INH.	0,6 B	-	0,6 B	0,6 B	0,4 B	0,6 B	0,4 B	0,0 A	0,0 A	0,0 A
58		MAENNL.	0,5 B	-	0,5 B	0,5 B	0,4 B	0,5 B	0,4 B	0,0 A	0,0 A	0,0 A
59		FAM. ANG.	1,5 B	0,4 C	1,2 B	0,8 B	0,5 B	0,5 C	0,1 C	0,1 D	0,0 B	0,0 D
60		MAENNL.	0,6 C	0,2 C	0,4 C	0,2 C	0,1 C	0,2 C	0,1 C	0,1 D	0,0 C	0,0 D
61		ZUSAMMEN	2,1 B	0,4 C	1,7 B	1,3 B	1,0 B	1,1 B	0,5 B	0,2 C	0,1 A	0,0 B
62		MAENNL.	1,1 B	0,2 C	0,9 B	0,7 B	0,5 B	0,7 B	0,5 B	0,1 C	0,1 A	0,0 B
63		EHEGAT.	0,5 B	-	0,5 B	0,5 B	0,4 B	0,2 B	0,0 C	0,0 D	0,0 A	0,0 A
64	INSGESAMT	BETR. INH.	90,5 A	-	90,5 A	90,5 A	50,4 A	90,5 A	45,2 A	27,0 A	27,0 A	22,0 A
65		MAENNL.	82,6 A	-	82,6 A	82,6 A	45,2 A	82,6 A	44,4 A	25,9 A	25,9 A	21,5 A
66		FAM. ANG.	262,6 A	46,9 A	215,7 A	141,3 A	75,0 A	99,5 A	12,1 B	53,8 A	16,4 B	13,6 B
67		MAENNL.	98,9 A	24,3 B	74,6 A	38,3 A	9,5 B	37,7 A	9,3 B	30,1 B	13,3 B	12,1 B
68	INSGESAMT		353,1 A	46,9 A	306,3 A	231,9 A	125,3 A	190,0 A	57,3 A	80,9 A	43,4 A	35,6 A
69		MAENNL.	181,5 A	24,3 B	157,2 A	121,0 A	64,7 A	120,3 A	53,7 A	56,0 A	39,2 A	33,6 A
70		EHEGAT.	71,6 A	-	71,6 A	70,7 A	56,3 A	51,0 A	2,7 B	6,5 B	3,0 C	1,5 C

2 BETRIEBSINHABER UND FAMILIENANGEHÖRIGE IN DEN LANDW. BETRIEBEN NACH ARBEITSBEREICHEN UND BESCHÄFTIGTENGROU- PEN 1986

BETRIEBE, DEREN INHABER NATUERLICHE PERSONEN SIND, INSGESAMT

1 000

HESSEN

NR.	LFDI	GENUTZTE FLAECHE VON HA	PER- SONEN- GRUPPE	INS- GESAMT	UNTER 15 JAHREN	JAHRE UND AEALTER	FAMILIENARBEITSKRAEFTE					ANDERWEITIG ERWERBSTAETIGE UND IM BETRIEB BESCHAEFFTIGT				
							IM BETRIEB	EINSCHL. HAUSHALT	IM BETRIEB	BESCHAEFFTIGT	ZU- SAMMEN	ZU- SAMMEN	VOLLBE- SCHAFT.	ZU- SAMMEN	VOLLBE- SCHAFT.	UND ANDERW. VOLLBE- SCHAFT.
1	2	3	4	5	6	7	8	9	10	11	12	13	14	15	16	17
01	UNTER 1	BETR. INH.	1,4 B	-	1,4 B	1,4 B	0,7 B	1,4 B	0,6 B	0,5 C	0,5 C	0,4 C				
02		MAENNL.	1,3 B	-	1,3 B	1,3 B	0,5 B	1,3 B	0,5 B	0,5 C	0,5 C	0,4 C				
03		FAM. ANG.	3,1 C	0,3 D	2,8 C	2,0 B	1,0 B	1,5 B	0,3 C	0,6 D	0,2 D	0,2 D				
04		MAENNL.	1,1 C	0,1 D	0,9 C	0,5 C	0,2 D	0,5 C	0,2 D	0,3 C	0,2 D	0,2 D				
05		ZUSAMMEN	4,5 B	0,3 D	4,2 B	3,4 B	1,7 B	3,0 B	0,9 B	1,1 C	0,7 C	0,6 C				
06		MAENNL.	2,3 B	0,1 D	2,2 B	1,8 B	0,7 B	1,8 B	0,7 B	0,8 C	0,6 C	0,6 C				
07		EHEGAT.	1,2 B	-	1,2 B	1,2 B	0,8 B	0,9 B	0,1 D	0,1 D	E	E				
08	1 - 2	BETR. INH.	6,8 B	-	6,8 B	6,8 B	0,9 D	6,8 B	0,4 D	3,8 C	3,8 C	3,4 C				
09		MAENNL.	6,0 B	-	6,0 B	6,0 B	0,4 D	6,0 B	0,4 D	3,6 C	3,6 C	3,3 C				
10		FAM. ANG.	15,0 B	1,7 D	13,3 B	9,1 B	3,4 C	5,8 C	E	4,0 C	1,6 D	1,2 D				
11		MAENNL.	5,1 C	E	4,3 C	2,0 C	E	2,0 C	E	2,2 C	1,1 D	1,0 D				
12		ZUSAMMEN	21,8 B	1,7 D	20,1 B	15,9 B	4,3 C	12,6 B	0,5 D	7,8 C	5,3 C	4,6 C				
13		MAENNL.	11,1 B	E	10,3 B	8,1 B	0,5 D	8,0 B	0,5 D	5,8 C	4,7 C	4,3 C				
14		EHEGAT.	5,7 B	-	5,7 B	5,5 B	3,0 C	3,4 C	E	1,1 D	E	E				
15	2 - 5	BETR. INH.	11,6 B	-	11,6 B	11,6 B	1,5 C	11,6 B	1,0 D	7,9 B	7,9 B	7,0 B				
16		MAENNL.	10,4 B	-	10,4 B	10,4 B	0,8 D	10,4 B	0,8 D	7,6 B	7,6 B	6,8 B				
17		FAM. ANG.	28,7 B	3,6 C	25,2 B	17,6 B	7,2 B	12,9 B	E	7,8 C	3,3 C	2,6 C				
18		MAENNL.	10,5 B	1,9 D	8,7 B	4,6 C	E	4,6 C	E	4,8 C	2,5 C	2,3 C				
19		ZUSAMMEN	40,3 B	3,6 C	36,8 B	29,1 B	8,8 B	24,5 B	1,4 D	15,7 B	11,2 B	9,6 B				
20		MAENNL.	20,9 B	1,9 D	19,0 B	15,0 B	1,1 D	15,0 B	1,0 D	12,3 B	10,1 B	9,1 B				
21		EHEGAT.	10,1 B	-	10,1 B	9,9 B	6,3 B	7,3 B	E	1,7 C	1,0 D	E				
22	5 - 10	BETR. INH.	9,9 B	-	9,9 B	9,9 B	1,4 C	9,9 B	1,0 C	7,6 B	7,6 B	6,8 B				
23		MAENNL.	9,4 B	-	9,4 B	9,4 B	1,0 C	9,4 B	1,0 C	7,5 B	7,5 B	6,7 B				
24		FAM. ANG.	29,0 B	4,5 C	24,5 B	18,0 B	7,7 B	13,7 B	0,5 D	7,2 B	3,8 C	3,0 C				
25		MAENNL.	11,1 B	2,3 C	8,9 B	5,4 B	E	5,3 B	E	4,5 C	2,9 C	2,7 C				
26		ZUSAMMEN	38,9 B	4,5 C	34,4 B	27,9 B	9,0 B	23,6 B	1,5 C	14,8 B	11,3 B	9,8 B				
27		MAENNL.	20,6 B	2,3 C	18,3 B	14,8 B	1,2 C	14,7 B	1,2 C	12,0 B	10,4 B	9,3 B				
28		EHEGAT.	8,6 B	-	8,6 B	8,5 B	6,4 B	6,8 B	E	1,2 C	0,7 D	E				
29	10 - 20	BETR. INH.	10,9 A	-	10,9 A	10,9 A	4,8 B	10,9 A	4,4 B	5,8 B	5,8 B	4,8 B				
30		MAENNL.	10,4 A	-	10,4 A	10,4 A	4,4 B	10,4 A	4,3 B	5,7 B	5,7 B	4,7 B				
31		FAM. ANG.	32,5 B	5,1 B	27,4 A	20,9 A	9,9 B	16,8 B	1,3 C	7,1 B	3,9 B	3,3 C				
32		MAENNL.	12,3 B	2,7 C	9,6 B	6,4 B	0,8 C	6,3 B	0,7 C	4,4 B	3,1 C	2,9 C				
33		ZUSAMMEN	43,4 A	5,1 B	38,3 A	31,8 A	14,6 B	27,7 A	5,7 B	12,9 B	9,7 B	8,1 B				
34		MAENNL.	22,7 A	2,7 C	20,0 A	16,8 A	5,1 B	16,7 A	5,0 B	10,1 B	8,9 B	7,6 B				
35		EHEGAT.	8,9 A	-	8,9 A	8,8 A	7,5 B	7,8 B	0,5 D	0,8 C	0,5 D	E				
36	20 - 30	BETR. INH.	6,5 A	-	6,5 A	6,5 A	5,1 B	6,5 A	5,0 B	1,3 C	1,3 C	0,8 C				
37		MAENNL.	6,3 A	-	6,3 A	6,3 A	5,0 B	6,3 A	4,9 B	1,3 C	1,3 C	0,8 C				
38		FAM. ANG.	21,4 B	3,8 C	17,6 B	13,2 B	7,0 B	10,9 B	1,4 C	3,8 B	1,8 C	1,4 C				
39		MAENNL.	7,8 B	1,9 C	6,0 B	3,9 B	0,9 C	3,9 B	0,9 C	2,1 C	1,3 C	1,2 C				
40		ZUSAMMEN	27,8 B	3,8 C	24,0 B	19,7 B	12,2 B	17,3 B	6,4 B	5,1 B	3,1 B	2,2 C				
41		MAENNL.	14,1 B	1,9 C	12,2 B	10,2 B	5,9 B	10,2 B	5,8 B	3,4 B	2,6 B	2,0 C				
42		EHEGAT.	5,4 B	-	5,4 B	5,4 B	4,9 B	4,9 B	0,5 D	0,3 D	E	E				
43	30 - 50	BETR. INH.	5,1 A	-	5,1 A	5,1 A	4,7 A	5,1 A	4,5 B	0,4 C	0,4 C	0,3 D				
44		MAENNL.	5,0 A	-	5,0 A	5,0 A	4,5 B	5,0 A	4,5 B	0,4 D	0,4 D	0,3 D				
45		FAM. ANG.	18,4 B	3,4 B	14,9 B	11,6 B	6,9 B	9,8 B	1,9 B	2,6 B	1,2 C	0,9 C				
46		MAENNL.	7,0 B	1,7 C	5,3 B	3,8 B	1,6 B	3,8 B	1,5 B	1,4 C	0,9 C	0,8 C				
47		ZUSAMMEN	23,5 B	3,4 B	20,0 B	16,8 B	11,5 B	14,9 B	6,5 B	3,0 B	1,7 C	1,2 C				
48		MAENNL.	12,0 B	1,7 C	10,2 B	8,8 B	6,1 B	8,8 B	6,0 B	1,8 C	1,3 C	1,0 C				
49		EHEGAT.	4,6 B	-	4,6 B	4,6 B	4,2 B	4,2 B	0,4 C	E	E	E				
50	50 - 100	BETR. INH.	1,6 B	-	1,6 B	1,6 B	1,5 B	1,6 B	1,4 B	E	E	E				
51		MAENNL.	1,5 B	-	1,5 B	1,5 B	1,4 B	1,5 B	1,4 B	E	E	E				
52		FAM. ANG.	6,2 B	1,3 C	4,9 B	3,9 B	2,3 B	3,2 B	0,7 C	0,6 C	0,3 D	0,2 D				
53		MAENNL.	2,5 B	0,7 C	1,8 B	1,4 B	0,6 C	1,4 B	0,6 C	0,3 D	0,2 D	0,2 D				
54		ZUSAMMEN	7,8 B	1,3 C	6,5 B	5,5 B	3,8 B	4,8 B	2,1 B	0,7 C	0,4 C	0,2 D				
55		MAENNL.	4,0 B	0,7 C	3,4 B	2,9 B	2,0 B	2,9 B	2,0 B	0,4 C	0,3 D	0,2 D				
56		EHEGAT.	1,5 B	-	1,5 B	1,5 B	1,4 B	1,3 B	E	E	E	E				
57	100 U. MEHR	BETR. INH.	0,2 B	-	0,2 B	0,2 B	0,2 B	0,2 B	0,2 B	0,0 A	0,0 A	0,0 A				
58		MAENNL.	0,2 B	-	0,2 B	0,2 B	0,2 B	0,2 B	0,2 B	0,0 A	0,0 A	0,0 A				
59		FAM. ANG.	0,7 B	0,2 C	0,5 B	0,4 C	0,3 C	0,3 C	0,1 D	0,0 A	0,0 A	0,0 A				
60		MAENNL.	0,3 C	0,1 C	0,2 C	0,1 C	0,1 D	0,1 C	0,1 D	0,0 A	0,0 A	0,0 A				
61		ZUSAMMEN	0,9 B	0,2 C	0,8 B	0,6 B	0,5 C	0,5 B	0,3 C	0,1 A	0,0 A	0,0 A				
62		MAENNL.	0,5 B	0,1 C	0,4 B	0,4 B	0,3 C	0,4 B	0,3 C	0,0 A	0,0 A	0,0 A				
63		EHEGAT.	0,2 B	-	0,2 B	0,2 B	0,2 B	0,1 C	E	0,0 A	0,0 A	-				
64	INSGESAMT	BETR. INH.	54,1 A	-	54,1 A	54,1 A	20,6 A	54,1 A	18,6 A	27,4 A	27,4 A	23,6 A				
65		MAENNL.	50,5 A	-	50,5 A	50,5 A	18,3 A	50,5 A	18,1 A	26,6 A	26,6 A	23,1 A				
66		FAM. ANG.	154,8 A	23,8 B	131,1 A	96,6 A	45,7 A	74,8 A	6,8 B	33,6 A	16,0 B	12,8 B				
67		MAENNL.	57,7 A	12,1 B	45,6 A	28,2 A	4,6 B	27,8 A	4,5 B	20,0 B	12,3 B	11,1 B				
68	INSGESAMT	MAENNL.	209,0 A	23,8 B	185,2 A	150,7 A	66,3 A	129,0 A	25,3 A	61,0 A	43,4 A	36,4 A				
69		MAENNL.	108,2 A	12,1 B	96,1 A	78,7 A	22,9 A	78,3 A	22,6 A	46,6 A	38,9 A	34,2 A				
70		EHEGAT.	46,1 A	-	46,1 A	45,4 A	34,7 A	36,7 A	2,2 C	5,6 B	3,2 C	1,6 C				

2 BETRIEBSINHABER UND FAMILIENANGEHÖRIGE IN DEN LANDW. BETRIEBEN NACH ARBEITSBEREICHEN UND BESCHÄFTIGTENGROU- PEN 1986

BETRIEBE, DEREN INHABER NATÜRLICHE PERSONEN SIND, INSGESAMT

1 000

RHEINLAND-PFALZ

LFDI NR.	GENUTZTE FLÄCHE VON ... HA	PER-SONEN-GRUPPE	INS-GEAMT	UNTER 15 JAHREN	15 JAHRE UND ÄLTER	FAMILIENARBEITSKRÄFTE				ANDERWEITIG ERWERBSTÄTIG			
						IM BETRIEB	EINSCHL. HAUSHALT DES BETRIEBSINH.	IM BETRIEB	BESCHÄFTIGT	ZU-SAMMEN	UND IM BETRIEB	BESCHÄFTIGT	UND ANDERW. VOLLBE-SCHÄFT.
1	2	3	4	5	6	7	8	9	10	11	12	13	14
01	UNTER 1	BETR. INH.	8,5 B	-	8,5 B	8,5 B	1,9 C	8,5 B	1,0 C	3,8 B	3,8 B	3,4 B	
02		MAENNL.	6,9 B	-	6,9 B	6,9 B	1,0 C	6,9 B	0,9 C	3,6 B	3,6 B	3,3 B	
03		FAM. ANG.	13,5 B	1,2 C	12,3 B	10,0 B	3,9 B	7,8 B	0,4 D	3,7 B	2,2 C	1,8 C	
04		MAENNL.	4,5 B	0,6 D	3,9 B	2,7 C	E	2,6 C	E	2,3 C	1,6 C	1,5 C	
05		ZUSAMMEN	22,0 B	1,2 C	20,8 B	18,5 B	5,8 B	16,2 B	1,4 C	7,5 B	5,9 B	5,2 B	
06		MAENNL.	11,4 B	0,6 D	10,8 B	9,6 B	1,2 C	9,5 B	1,1 C	5,9 B	5,2 B	4,8 B	
07		EHEGAT.	6,4 B	-	6,4 B	6,3 B	3,5 B	4,7 B	E	0,9 C	0,7 C	0,4 D	
08	1 - 2	BETR. INH.	8,0 B	-	8,0 B	8,0 B	2,4 C	8,0 B	1,8 C	3,3 B	3,3 B	2,8 C	
09		MAENNL.	7,0 B	-	7,0 B	7,0 B	1,7 C	7,0 B	1,7 C	3,2 B	3,2 B	2,8 C	
10		FAM. ANG.	14,2 B	1,6 D	12,6 B	9,8 B	4,2 B	7,4 B	0,5 D	3,7 C	1,7 C	1,4 C	
11		MAENNL.	4,8 C	0,8 D	4,0 C	2,4 C	E	2,3 C	E	2,4 C	1,3 C	1,2 C	
12		ZUSAMMEN	22,3 B	1,6 D	20,7 B	17,9 B	6,6 B	15,4 B	2,3 C	7,0 B	5,1 B	4,2 B	
13		MAENNL.	11,8 B	0,8 D	11,0 B	9,4 B	1,9 C	9,4 B	1,9 C	5,6 B	4,5 B	4,0 B	
14		EHEGAT.	6,1 B	-	6,1 B	6,0 B	3,7 B	4,2 B	E	0,8 D	0,4 D	E	
15	2 - 5	BETR. INH.	12,0 B	-	12,0 B	12,0 B	4,7 B	12,0 B	3,9 B	5,1 B	5,1 B	4,3 B	
16		MAENNL.	10,7 B	-	10,7 B	10,7 B	3,8 B	10,7 B	3,7 B	4,9 B	4,9 B	4,1 B	
17		FAM. ANG.	24,5 B	2,9 C	21,6 B	16,6 B	7,3 B	12,7 B	1,1 C	5,8 C	2,7 C	2,2 C	
18		MAENNL.	8,3 B	1,5 C	6,9 B	4,3 B	0,6 D	4,2 B	0,6 D	3,7 C	2,0 C	1,8 C	
19		ZUSAMMEN	36,5 B	2,9 C	33,6 B	28,6 B	12,0 B	24,7 B	5,0 B	10,8 B	7,7 B	6,5 B	
20		MAENNL.	19,1 B	1,5 C	17,6 B	15,0 B	4,4 B	14,9 B	4,3 B	8,5 B	6,9 B	6,0 B	
21		EHEGAT.	9,1 B	-	9,1 B	9,0 B	5,9 B	6,7 B	0,5 D	1,0 D	0,6 D	E	
22	5 - 10	BETR. INH.	9,9 A	-	9,9 A	9,9 A	4,0 B	9,9 A	3,7 B	4,5 B	4,5 B	3,9 B	
23		MAENNL.	9,3 B	-	9,3 B	9,3 B	3,6 B	9,3 B	3,6 B	4,3 B	4,3 B	3,8 B	
24		FAM. ANG.	22,8 B	2,8 C	20,1 B	15,7 B	7,5 B	12,5 B	1,5 C	5,4 C	2,6 C	2,2 C	
25		MAENNL.	8,2 B	1,5 C	6,7 B	4,4 B	0,8 C	4,3 B	0,7 C	3,2 C	2,0 C	1,8 C	
26		ZUSAMMEN	32,7 B	2,8 C	29,9 B	25,6 B	11,5 B	22,4 B	5,2 B	9,9 B	7,2 B	6,0 B	
27		MAENNL.	17,5 B	1,5 C	16,0 B	13,6 B	4,4 B	13,5 B	4,3 B	7,5 B	6,4 B	5,6 B	
28		EHEGAT.	7,8 B	-	7,8 B	7,7 B	5,8 B	6,2 B	0,7 C	0,8 D	0,5 D	E	
29	10 - 20	BETR. INH.	9,6 A	-	9,6 A	9,6 A	5,6 B	9,6 A	5,3 B	3,3 B	3,3 B	2,8 B	
30		MAENNL.	9,2 A	-	9,2 A	9,2 A	5,3 B	9,2 A	5,2 B	3,3 B	3,3 B	2,7 B	
31		FAM. ANG.	24,4 B	3,2 C	21,2 B	16,7 B	8,4 B	13,5 B	1,7 C	4,7 B	2,5 C	2,1 C	
32		MAENNL.	9,0 B	1,7 C	7,3 B	5,1 B	1,0 C	5,0 B	1,0 C	3,0 C	2,0 C	1,8 C	
33		ZUSAMMEN	34,1 B	3,2 C	30,8 A	26,3 A	14,0 B	23,1 A	7,0 B	8,0 B	5,9 B	4,9 B	
34		MAENNL.	18,2 B	1,7 C	16,5 B	14,3 B	6,3 B	14,2 B	6,2 B	6,3 B	5,3 B	4,6 B	
35		EHEGAT.	7,6 B	-	7,6 B	7,5 B	6,2 B	6,3 B	0,6 C	0,6 D	0,3 D	E	
36	20 - 30	BETR. INH.	5,1 B	-	5,1 B	5,1 B	4,2 B	5,1 B	4,2 B	0,8 C	0,8 C	0,5 D	
37		MAENNL.	5,1 B	-	5,1 B	5,1 B	4,2 B	5,1 B	4,2 B	0,8 C	0,8 C	0,5 D	
38		FAM. ANG.	14,6 B	2,2 C	12,4 B	9,7 B	5,7 B	8,1 B	1,7 C	2,2 C	1,0 C	0,8 C	
39		MAENNL.	5,2 B	1,1 C	4,2 B	2,9 B	1,1 C	2,8 B	1,0 C	1,2 C	0,7 C	0,6 D	
40		ZUSAMMEN	19,7 B	2,2 C	17,5 B	14,8 B	9,9 B	13,2 B	5,9 B	3,0 C	1,9 C	1,4 C	
41		MAENNL.	10,3 B	1,1 C	9,2 B	7,9 B	5,2 B	7,9 B	5,2 B	2,1 C	1,6 C	1,2 C	
42		EHEGAT.	4,3 B	-	4,3 B	4,3 B	3,9 B	3,8 B	0,5 C	E	E	E	
43	30 - 50	BETR. INH.	4,7 B	-	4,7 B	4,7 B	4,3 B	4,7 B	4,2 B	0,4 D	0,4 D	0,3 D	
44		MAENNL.	4,6 B	-	4,6 B	4,6 B	4,2 B	4,6 B	4,2 B	0,4 D	0,4 D	0,3 D	
45		FAM. ANG.	14,8 B	2,5 C	12,2 B	9,7 B	6,0 B	8,1 B	1,9 B	1,6 C	0,7 C	0,6 D	
46		MAENNL.	5,7 B	1,4 C	4,3 B	3,0 B	1,4 C	3,0 B	1,4 C	0,9 C	0,5 D	0,4 D	
47		ZUSAMMEN	19,5 B	2,5 C	16,9 B	14,4 B	10,3 B	12,8 B	6,1 B	2,0 C	1,1 C	0,8 C	
48		MAENNL.	10,3 B	1,4 C	8,9 B	7,7 B	5,6 B	7,6 B	5,5 B	1,3 C	0,9 C	0,7 C	
49		EHEGAT.	4,1 B	-	4,1 B	4,1 B	3,7 B	3,7 B	0,4 D	0,2 D	E	E	
50	50 - 100	BETR. INH.	1,9 B	-	1,9 B	1,9 B	1,8 B	1,9 B	1,8 B	E	E	E	
51		MAENNL.	1,9 B	-	1,9 B	1,9 B	1,8 B	1,9 B	1,8 B	E	E	E	
52		FAM. ANG.	6,7 B	1,4 C	5,3 B	4,4 B	2,8 B	3,8 B	1,0 C	0,6 C	0,4 D	0,3 D	
53		MAENNL.	2,7 B	0,7 C	2,0 B	1,6 B	0,8 C	1,6 B	0,8 C	0,4 D	0,3 D	E	
54		ZUSAMMEN	8,6 B	1,4 C	7,2 B	6,3 B	4,6 B	5,7 B	2,8 B	0,7 C	0,4 D	0,3 D	
55		MAENNL.	4,6 B	0,7 C	3,8 B	3,5 B	2,6 B	3,5 B	2,6 B	0,4 D	0,4 D	E	
56		EHEGAT.	1,7 B	-	1,7 B	1,7 B	1,6 B	1,5 B	0,2 D	E	E	E	
57	100 U. MEHR	BETR. INH.	0,2 C	-	0,2 C	0,2 C	0,1 C	0,2 C	0,1 C	E	E	E	
58		MAENNL.	0,1 C	-	0,1 C	0,1 C	0,1 C	0,1 C	0,1 C	E	E	E	
59		FAM. ANG.	0,5 C	E	0,4 C	0,3 C	0,2 C	0,3 D	0,1 D	E	E	E	
60		MAENNL.	0,2 D	E	0,1 D	0,1 D	0,1 D	0,1 D	0,1 D	E	E	E	
61		ZUSAMMEN	0,6 C	E	0,5 C	0,5 C	0,3 C	0,4 C	0,2 C	E	E	E	
62		MAENNL.	0,3 C	E	0,3 C	0,3 C	0,2 C	0,3 C	0,2 C	E	E	E	
63		EHEGAT.	0,1 C	-	0,1 C	0,1 C	0,1 C	0,1 C	E	0,0 A	0,0 A	0,0 A	
64	INSGESAMT	BETR. INH.	59,9 A	-	59,9 A	59,8 A	28,9 A	59,9 A	26,1 A	21,3 A	21,3 A	18,0 A	
65		MAENNL.	54,8 A	-	54,8 A	54,8 A	25,7 A	54,8 A	25,4 A	20,5 A	20,5 A	17,6 A	
66		FAM. ANG.	136,0 A	17,9 B	118,0 A	93,0 A	46,1 A	74,1 A	9,8 B	27,7 A	13,9 B	11,3 B	
67		MAENNL.	48,5 A	9,3 B	39,2 A	26,3 A	6,1 B	26,0 A	6,0 B	17,1 B	10,5 B	9,5 B	
68	INSGESAMT	BETR. INH.	195,9 A	17,9 B	178,0 A	152,9 A	75,0 A	134,0 A	35,9 A	49,0 A	35,2 A	29,3 A	
69		MAENNL.	103,3 A	9,3 B	94,0 A	81,2 A	31,8 A	80,8 A	31,3 A	37,6 A	31,1 A	27,0 A	
70		EHEGAT.	47,2 A	-	47,2 A	46,6 A	34,4 A	37,3 A	3,3 B	4,5 B	2,7 C	1,5 C	

2 BETRIEBSINHABER UND FAMILIENANGEHÖRIGE IN DEN LANDW. BETRIEBEN NACH ARBEITSBEREICHEN UND BESCHÄFTIGTENGROU- PEN 1986

BETRIEBE, DEREN INHABER NATÜRLICHE PERSONEN SIND, INSGESAMT

1 000

BADEN-WÜRTTEMBERG

FAMILIENARBEITSKRÄFTE										ANDERWEITIG ERWERBSTÄTTIGE			
IM BETRIEB										UND IM BETRIEB			
EINSCHL. HAUSHALT										BESCHÄFTIGT			
DES BETRIEBSINH.										ZU-			
BESCHÄFTIGT										SAMMEN			
ZU- VOLLBE-										ZU- VOLLBE-			
SAMMEN I SCHAEFT.										SAMMEN I SCHAEFT.			
P E R S O N E N													
1										2			
3										4			
5										6			
7										8			
9										10			
01	UNTER 1	BETR. INH.	10,4 B	-	10,4 B	10,4 B	2,2 B	10,4 B	1,3 C	5,0 B	5,0 B	4,4 B	
02		MAENNL.	8,7 B	-	8,7 B	8,7 B	1,3 C	8,7 B	1,3 C	4,7 B	4,7 B	4,2 B	
03		FAM. ANG.	20,5 B	3,2 C	17,3 B	13,0 B	5,8 B	9,5 B	0,7 C	6,5 B	2,8 C	2,1 C	
04		MAENNL.	7,0 B	1,6 C	5,4 B	3,0 C	0,3 D	3,0 C	E	3,3 B	1,9 C	1,8 C	
05		ZUSAMMEN	30,9 B	3,2 C	27,7 B	23,4 B	8,0 B	19,9 B	2,1 C	11,5 B	7,8 B	6,5 B	
06		MAENNL.	15,7 B	1,6 C	14,1 B	11,8 B	1,6 C	11,7 B	1,5 C	8,0 B	6,6 B	6,0 B	
07		EHEGAT.	8,1 B	-	8,1 B	7,9 B	5,0 B	5,6 B	0,4 D	1,7 C	0,9 C	0,4 D	
08	1 - 2	BETR. INH.	19,7 A	-	19,7 A	19,7 A	2,7 C	19,7 A	1,1 C	11,2 B	11,2 B	9,4 B	
09		MAENNL.	16,4 B	-	16,4 B	16,4 B	1,2 C	16,4 B	1,1 C	10,3 B	10,3 B	9,0 B	
10		FAM. ANG.	38,7 B	5,9 C	32,8 B	24,2 B	9,4 B	16,2 B	0,6 D	13,4 B	5,6 C	4,5 C	
11		MAENNL.	13,7 B	2,9 C	10,9 B	5,9 C	E	5,9 C	E	7,2 C	3,8 C	3,5 C	
12		ZUSAMMEN	58,4 B	5,9 C	52,5 B	43,9 B	12,1 B	35,9 B	1,7 C	24,6 B	16,8 B	13,9 B	
13		MAENNL.	30,2 B	2,9 C	27,3 B	22,4 B	1,5 C	22,3 B	1,3 C	17,5 B	14,1 B	12,5 B	
14		EHEGAT.	14,5 B	-	14,5 B	14,0 B	8,1 B	8,6 B	E	3,1 C	1,4 D	E	
15	2 - 5	BETR. INH.	25,4 A	-	25,4 A	25,4 A	4,1 C	25,4 A	2,8 C	17,2 B	17,2 B	14,8 B	
16		MAENNL.	22,8 A	-	22,8 A	22,8 A	2,8 C	22,8 A	2,6 C	16,6 B	16,6 B	14,5 B	
17		FAM. ANG.	62,4 B	10,4 C	52,0 B	37,1 B	15,6 B	27,0 B	1,1 D	20,2 B	8,7 C	6,8 C	
18		MAENNL.	23,1 B	5,2 C	17,8 B	9,9 B	E	9,8 B	E	10,9 B	6,2 C	5,7 C	
19		ZUSAMMEN	87,8 A	10,4 C	77,3 A	62,5 A	19,8 B	52,3 A	3,9 C	37,4 B	25,9 B	21,6 B	
20		MAENNL.	45,8 B	5,2 C	40,6 A	32,7 A	3,2 C	32,6 A	3,1 C	27,5 B	22,8 B	20,2 B	
21		EHEGAT.	19,5 B	-	19,5 B	19,1 B	13,3 B	13,8 B	E	3,9 C	2,0 C	E	
22	5 - 10	BETR. INH.	23,0 A	-	23,0 A	23,0 A	5,9 B	23,0 A	5,1 B	15,6 B	15,6 B	12,8 B	
23		MAENNL.	21,4 A	-	21,4 A	21,4 A	5,0 B	21,4 A	4,9 B	15,2 B	15,2 B	12,6 B	
24		FAM. ANG.	67,0 A	12,0 B	55,0 A	40,2 A	18,4 B	31,1 B	1,9 C	19,8 B	8,8 B	7,3 C	
25		MAENNL.	25,6 B	6,0 C	19,5 B	11,6 B	1,1 D	11,4 B	1,0 D	10,9 B	6,5 C	6,0 C	
26		ZUSAMMEN	90,0 A	12,0 B	78,0 A	63,2 A	24,3 A	54,0 A	7,0 B	35,4 B	24,4 B	20,1 B	
27		MAENNL.	47,0 A	6,0 C	40,9 A	33,0 A	6,1 B	32,8 A	5,9 B	26,1 B	21,7 B	18,6 B	
28		EHEGAT.	17,7 A	-	17,7 A	17,5 A	14,3 B	14,5 B	0,7 D	2,5 C	1,4 D	E	
29	10 - 20	BETR. INH.	24,9 A	-	24,9 A	24,9 A	12,9 B	24,9 A	12,3 B	11,7 B	11,7 B	8,8 B	
30		MAENNL.	23,9 A	-	23,9 A	23,9 A	12,1 B	23,9 A	12,0 B	11,4 B	11,4 B	8,7 B	
31		FAM. ANG.	78,8 A	15,1 B	63,7 A	47,4 A	23,6 A	38,6 A	4,1 D	20,4 B	9,6 B	8,0 B	
32		MAENNL.	31,0 A	7,6 B	23,4 B	15,0 B	2,4 C	14,9 B	2,3 C	11,9 B	7,7 B	6,9 B	
33		ZUSAMMEN	103,7 A	15,1 B	88,7 A	72,4 A	36,5 A	63,5 A	16,4 B	32,1 A	21,3 B	16,8 B	
34		MAENNL.	54,9 A	7,6 B	47,3 A	38,9 A	14,5 B	38,7 A	14,3 B	23,4 A	19,2 B	15,6 B	
35		EHEGAT.	19,7 A	-	19,7 A	19,5 A	17,4 A	17,5 A	1,5 C	1,8 C	1,0 C	E	
36	20 - 30	BETR. INH.	13,1 A	-	13,1 A	13,1 A	10,7 A	13,1 A	10,5 A	2,6 B	2,6 B	1,5 C	
37		MAENNL.	12,8 A	-	12,8 A	12,8 A	10,4 A	12,8 A	10,4 A	2,6 B	2,6 B	1,5 C	
38		FAM. ANG.	47,6 A	11,5 B	36,1 A	27,3 A	15,1 A	22,7 A	4,1 B	9,2 B	3,9 B	3,3 C	
39		MAENNL.	18,6 B	5,9 B	12,7 B	8,6 B	2,6 B	8,5 B	2,6 B	5,0 B	3,1 C	2,7 C	
40		ZUSAMMEN	60,7 A	11,5 B	49,2 A	40,4 A	25,8 A	35,8 A	14,5 A	11,8 B	6,6 B	4,8 B	
41		MAENNL.	31,3 A	5,9 B	25,4 A	21,4 A	13,0 A	21,3 A	12,9 A	7,6 B	5,7 B	4,1 B	
42		EHEGAT.	11,2 A	-	11,2 A	11,1 A	10,4 A	10,3 A	1,3 C	0,5 D	E	E	
43	30 - 50	BETR. INH.	8,2 A	-	8,2 A	8,2 A	7,4 A	8,2 A	7,3 A	1,0 C	1,0 C	0,5 D	
44		MAENNL.	8,0 A	-	8,0 A	8,0 A	7,2 A	8,0 A	7,2 A	1,0 C	1,0 C	0,5 D	
45		FAM. ANG.	32,1 A	7,8 B	24,3 A	19,1 A	11,3 A	16,2 A	3,7 B	4,9 B	2,1 C	1,7 C	
46		MAENNL.	13,0 B	4,0 B	9,0 B	6,5 B	2,7 B	6,5 B	2,6 B	2,7 B	1,7 C	1,4 C	
47		ZUSAMMEN	40,3 A	7,8 B	32,5 A	27,3 A	18,6 A	24,4 A	11,0 A	5,9 B	3,1 C	2,2 C	
48		MAENNL.	21,0 A	4,0 B	17,0 A	14,5 A	9,9 A	14,5 A	9,8 A	3,7 B	2,7 C	1,9 C	
49		EHEGAT.	7,4 A	-	7,4 A	7,3 A	6,9 A	6,8 A	0,8 C	0,3 D	E	E	
50	50 - 100	BETR. INH.	2,3 B	-	2,3 B	2,3 B	2,0 B	2,3 B	2,0 B	0,2 D	0,2 D	E	
51		MAENNL.	2,3 B	-	2,3 B	2,3 B	2,0 B	2,3 B	2,0 B	0,2 D	0,2 D	E	
52		FAM. ANG.	8,8 B	2,2 B	6,6 B	5,4 B	3,3 B	4,6 B	1,2 B	1,3 C	0,6 C	0,5 D	
53		MAENNL.	3,6 B	1,1 C	2,5 B	1,9 B	0,9 B	1,9 B	0,9 B	0,7 C	0,5 C	0,4 D	
54		ZUSAMMEN	11,1 B	2,2 B	8,9 B	7,7 B	5,3 B	6,9 B	3,2 B	1,5 C	0,8 C	0,6 C	
55		MAENNL.	5,9 B	1,1 C	4,7 B	4,2 B	2,9 B	4,2 B	2,9 B	0,9 C	0,7 C	0,5 C	
56		EHEGAT.	2,1 B	-	2,1 B	2,1 B	1,9 B	1,8 B	0,2 D	E	E	E	
57	100 U. MEHR	BETR. INH.	0,3 C	-	0,3 C	0,3 C	0,3 C	0,3 C	0,3 C	0,0 D	0,0 D	E	
58		MAENNL.	0,3 C	-	0,3 C	0,3 C	0,3 C	0,3 C	0,3 C	0,0 D	0,0 D	E	
59		FAM. ANG.	1,0 C	0,3 D	0,8 C	0,6 C	0,4 C	0,5 C	0,1 D	0,1 C	0,0 D	E	
60		MAENNL.	0,4 C	0,2 D	0,3 C	0,2 D	0,1 D	0,2 D	0,1 D	0,0 D	E	E	
61		ZUSAMMEN	1,4 C	0,3 D	1,1 C	0,9 C	0,7 C	0,8 C	0,4 C	0,1 C	0,1 D	0,0 D	
62		MAENNL.	0,8 C	0,2 D	0,6 C	0,5 C	0,4 C	0,5 C	0,4 C	0,1 D	0,0 D	0,0 D	
63		EHEGAT.	0,3 C	-	0,3 C	0,3 C	0,2 C	0,2 C	E	E	E	0,0 A	
64	INSGESAMT	BETR. INH.	127,3 A	-	127,3 A	127,3 A	48,2 A	127,3 A	42,7 A	64,7 A	64,7 A	52,2 A	
65		MAENNL.	116,6 A	-	116,6 A	116,6 A	42,3 A	116,6 A	41,7 A	62,1 A	62,1 A	51,1 A	
66		FAM. ANG.	357,0 A	68,4 A	288,6 A	214,3 A	102,9 A	166,4 A	17,6 B	95,6 A	42,1 A	34,3 B	
67		MAENNL.	136,0 A	34,5 B	101,5 A	62,7 A	10,8 B	62,0 A	10,6 B	52,7 A	31,4 B	28,4 B	
68	INSGESAMT	BETR. INH.	484,3 A	68,4 A	415,9 A	341,6 A	151,1 A	293,7 A	60,3 A	160,3 A	106,8 A	86,5 A	
69		MAENNL.	252,5 A	34,5 B	218,1 A	179,3 A	53,1 A	178,6 A	52,2 A	114,8 A	93,5 A	79,5 A	
70		EHEGAT.	100,3 A	-	100,3 A	98,7 A	77,6 A	79,2 A	5,7 B	14,0 B	7,2 B	3,1 C	

2 BETRIEBSINHABER UND FAMILIENANGEHÖRIGE IN DEN LANDW. BETRIEBEN NACH ARBEITSBEREICHEN UND BESCHÄFTIGTENGROU- PEN 1986

BETRIEBE, DEREN INHABER NATÜRLICHE PERSONEN SIND, INSGESAMT

1 000

BAYERN

		FAMILIENARBEITSKRÄFTE						ANDERWEITIG ERWERBSTÄTIGE			
		IM BETRIEB		EINSCHL. HAUSHALT		IM BETRIEB		UND IM BETRIEB			
		BESCHÄFTIGT		BESCHÄFTIGT		BESCHÄFTIGT		BESCHÄFTIGT			
		BESCHÄFTIGT		BESCHÄFTIGT		BESCHÄFTIGT		BESCHÄFTIGT			
		BESCHÄFTIGT		BESCHÄFTIGT		BESCHÄFTIGT		BESCHÄFTIGT			
		BESCHÄFTIGT		BESCHÄFTIGT		BESCHÄFTIGT		BESCHÄFTIGT			
		BESCHÄFTIGT		BESCHÄFTIGT		BESCHÄFTIGT		BESCHÄFTIGT			
		BESCHÄFTIGT		BESCHÄFTIGT		BESCHÄFTIGT		BESCHÄFTIGT			
		BESCHÄFTIGT		BESCHÄFTIGT		BESCHÄFTIGT		BESCHÄFTIGT			
		BESCHÄFTIGT		BESCHÄFTIGT		BESCHÄFTIGT		BESCHÄFTIGT			
		BESCHÄFTIGT		BESCHÄFTIGT		BESCHÄFTIGT		BESCHÄFTIGT			
		BESCHÄFTIGT		BESCHÄFTIGT		BESCHÄFTIGT		BESCHÄFTIGT			
		BESCHÄFTIGT		BESCHÄFTIGT		BESCHÄFTIGT		BESCHÄFTIGT			
		BESCHÄFTIGT		BESCHÄFTIGT		BESCHÄFTIGT		BESCHÄFTIGT			
		BESCHÄFTIGT		BESCHÄFTIGT		BESCHÄFTIGT		BESCHÄFTIGT			
		BESCHÄFTIGT		BESCHÄFTIGT		BESCHÄFTIGT		BESCHÄFTIGT			
		BESCHÄFTIGT		BESCHÄFTIGT		BESCHÄFTIGT		BESCHÄFTIGT			
		BESCHÄFTIGT		BESCHÄFTIGT		BESCHÄFTIGT		BESCHÄFTIGT			
		BESCHÄFTIGT		BESCHÄFTIGT		BESCHÄFTIGT		BESCHÄFTIGT			
		BESCHÄFTIGT		BESCHÄFTIGT		BESCHÄFTIGT		BESCHÄFTIGT			
		BESCHÄFTIGT		BESCHÄFTIGT		BESCHÄFTIGT		BESCHÄFTIGT			
		BESCHÄFTIGT		BESCHÄFTIGT		BESCHÄFTIGT		BESCHÄFTIGT			
		BESCHÄFTIGT		BESCHÄFTIGT		BESCHÄFTIGT		BESCHÄFTIGT			
		BESCHÄFTIGT		BESCHÄFTIGT		BESCHÄFTIGT		BESCHÄFTIGT			
		BESCHÄFTIGT		BESCHÄFTIGT		BESCHÄFTIGT		BESCHÄFTIGT			
		BESCHÄFTIGT		BESCHÄFTIGT		BESCHÄFTIGT		BESCHÄFTIGT			
		BESCHÄFTIGT		BESCHÄFTIGT		BESCHÄFTIGT		BESCHÄFTIGT			
		BESCHÄFTIGT		BESCHÄFTIGT		BESCHÄFTIGT		BESCHÄFTIGT			
		BESCHÄFTIGT		BESCHÄFTIGT		BESCHÄFTIGT		BESCHÄFTIGT			
		BESCHÄFTIGT		BESCHÄFTIGT		BESCHÄFTIGT		BESCHÄFTIGT			
		BESCHÄFTIGT		BESCHÄFTIGT		BESCHÄFTIGT		BESCHÄFTIGT			
		BESCHÄFTIGT		BESCHÄFTIGT		BESCHÄFTIGT		BESCHÄFTIGT			
		BESCHÄFTIGT		BESCHÄFTIGT		BESCHÄFTIGT		BESCHÄFTIGT			
		BESCHÄFTIGT		BESCHÄFTIGT		BESCHÄFTIGT		BESCHÄFTIGT			
		BESCHÄFTIGT		BESCHÄFTIGT		BESCHÄFTIGT		BESCHÄFTIGT			
		BESCHÄFTIGT		BESCHÄFTIGT		BESCHÄFTIGT		BESCHÄFTIGT			
		BESCHÄFTIGT		BESCHÄFTIGT		BESCHÄFTIGT		BESCHÄFTIGT			
		BESCHÄFTIGT		BESCHÄFTIGT		BESCHÄFTIGT		BESCHÄFTIGT			
		BESCHÄFTIGT		BESCHÄFTIGT		BESCHÄFTIGT		BESCHÄFTIGT			
		BESCHÄFTIGT		BESCHÄFTIGT		BESCHÄFTIGT		BESCHÄFTIGT			
		BESCHÄFTIGT		BESCHÄFTIGT		BESCHÄFTIGT		BESCHÄFTIGT			
		BESCHÄFTIGT		BESCHÄFTIGT		BESCHÄFTIGT		BESCHÄFTIGT			
		BESCHÄFTIGT		BESCHÄFTIGT		BESCHÄFTIGT		BESCHÄFTIGT			
		BESCHÄFTIGT		BESCHÄFTIGT		BESCHÄFTIGT		BESCHÄFTIGT			
		BESCHÄFTIGT		BESCHÄFTIGT		BESCHÄFTIGT		BESCHÄFTIGT			
		BESCHÄFTIGT		BESCHÄFTIGT		BESCHÄFTIGT		BESCHÄFTIGT			
		BESCHÄFTIGT		BESCHÄFTIGT		BESCHÄFTIGT		BESCHÄFTIGT			
		BESCHÄFTIGT		BESCHÄFTIGT		BESCHÄFTIGT		BESCHÄFTIGT			
		BESCHÄFTIGT		BESCHÄFTIGT		BESCHÄFTIGT		BESCHÄFTIGT			
		BESCHÄFTIGT		BESCHÄFTIGT		BESCHÄFTIGT		BESCHÄFTIGT			
		BESCHÄFTIGT		BESCHÄFTIGT		BESCHÄFTIGT		BESCHÄFTIGT			
		BESCHÄFTIGT		BESCHÄFTIGT		BESCHÄFTIGT		BESCHÄFTIGT			
		BESCHÄFTIGT		BESCHÄFTIGT		BESCHÄFTIGT		BESCHÄFTIGT			
		BESCHÄFTIGT		BESCHÄFTIGT		BESCHÄFTIGT		BESCHÄFTIGT			
		BESCHÄFTIGT		BESCHÄFTIGT		BESCHÄFTIGT		BESCHÄFTIGT			
		BESCHÄFTIGT		BESCHÄFTIGT		BESCHÄFTIGT		BESCHÄFTIGT			
		BESCHÄFTIGT		BESCHÄFTIGT		BESCHÄFTIGT		BESCHÄFTIGT			
		BESCHÄFTIGT		BESCHÄFTIGT		BESCHÄFTIGT		BESCHÄFTIGT			
		BESCHÄFTIGT		BESCHÄFTIGT		BESCHÄFTIGT		BESCHÄFTIGT			
		BESCHÄFTIGT		BESCHÄFTIGT		BESCHÄFTIGT		BESCHÄFTIGT			
		BESCHÄFTIGT		BESCHÄFTIGT		BESCHÄFTIGT		BESCHÄFTIGT			
		BESCHÄFTIGT		BESCHÄFTIGT		BESCHÄFTIGT		BESCHÄFTIGT			
		BESCHÄFTIGT		BESCHÄFTIGT		BESCHÄFTIGT		BESCHÄFTIGT			
		BESCHÄFTIGT		BESCHÄFTIGT		BESCHÄFTIGT		BESCHÄFTIGT			
		BESCHÄFTIGT		BESCHÄFTIGT		BESCHÄFTIGT		BESCHÄFTIGT			
		BESCHÄFTIGT		BESCHÄFTIGT		BESCHÄFTIGT		BESCHÄFTIGT			
		BESCHÄFTIGT		BESCHÄFTIGT		BESCHÄFTIGT		BESCHÄFTIGT			
		BESCHÄFTIGT		BESCHÄFTIGT		BESCHÄFTIGT		BESCHÄFTIGT			
		BESCHÄFTIGT		BESCHÄFTIGT		BESCHÄFTIGT		BESCHÄFTIGT			
		BESCHÄFTIGT		BESCHÄFTIGT		BESCHÄFTIGT		BESCHÄFTIGT			
		BESCHÄFTIGT		BESCHÄFTIGT		BESCHÄFTIGT		BESCHÄFTIGT			
		BESCHÄFTIGT		BESCHÄFTIGT		BESCHÄFTIGT		BESCHÄFTIGT			
		BESCHÄFTIGT		BESCHÄFTIGT		BESCHÄFTIGT		BESCHÄFTIGT			
		BESCHÄFTIGT		BESCHÄFTIGT		BESCHÄFTIGT		BESCHÄFTIGT			
		BESCHÄFTIGT		BESCHÄFTIGT		BESCHÄFTIGT		BESCHÄFTIGT			
		BESCHÄFTIGT		BESCHÄFTIGT		BESCHÄFTIGT		BESCHÄFTIGT			
		BESCHÄFTIGT		BESCHÄFTIGT		BESCHÄFTIGT		BESCHÄFTIGT			
		BESCHÄFTIGT		BESCHÄFTIGT		BESCHÄFTIGT		BESCHÄFTIGT			

2 BETRIEBSINHABER UND FAMILIENANGEHÖRIGE IN DEN LANDW. BETRIEBEN NACH ARBEITSBEREICHEN UND BESCHÄFTIGTENGRUPPEN 1986

BETRIEBE, DEREN INHABER NATÜRLICHE PERSONEN SIND, INSGESAMT

1 000

SAARLAND

				FAMILIENARBEITSKRÄFTE				ANDERWEITIG ERWERBSTÄTTIGE				
				IM BETRIEB				UND IM BETRIEB				
				EINSCHL. HAUSHALT				BESCHÄFTIGT				
				DES BETRIEBSINH.				BESCHÄFTIGT				
				BESCHÄFTIGT				ZU-				
				ZU-				VOLLBE-				
				SUMMEN				SAMMEN				
				VOLLBE-				SCHAFT.				
				SCHAFT.				SAMMEN				
				P E R S O N E N								
				5				6				
				7				8				
				9				10				
01	UNTER 1	BETR. INH.	0,2 D	-	0,2 D	0,2 D	0,1 D	0,2 D	0,1 D	E	E	E
02		MAENNL.	0,2 D	-	0,2 D	0,2 D	0,1 D	0,2 D	0,1 D	E	E	E
03		FAM. ANG.	0,3 D	E	0,3 D	0,2 D	E	E	E	E	E	E
04		MAENNL.	0,1 D	E	E	E	E	E	E	E	E	E
05		ZUSAMMEN	0,6 D	E	0,5 D	0,5 D	0,2 D	0,4 D	E	E	E	E
06		MAENNL.	0,3 D	E	0,3 D	0,3 D	E	0,3 D	E	E	E	E
07		EHEGAT.	E	-	E	E	E	E	E	E	E	E
08	1 - 2	BETR. INH.	0,5 D	-	0,5 D	0,5 D	E	0,5 D	E	E	E	E
09		MAENNL.	0,5 D	-	0,5 D	0,5 D	E	0,5 D	E	E	E	E
10		FAM. ANG.	E	E	E	0,4 D	E	E	E	E	E	E
11		MAENNL.	E	E	E	E	E	E	E	E	E	E
12		ZUSAMMEN	1,3 D	E	1,2 D	1,0 D	E	0,8 D	E	E	E	E
13		MAENNL.	0,7 D	E	0,6 D	0,5 D	E	0,5 D	E	E	E	E
14		EHEGAT.	0,4 D	-	0,4 D	0,4 D	E	E	0,0 A	E	E	E
15	2 - 5	BETR. INH.	0,8 C	-	0,8 C	0,8 C	E	0,8 C	E	0,4 D	0,4 D	0,4 D
16		MAENNL.	0,7 C	-	0,7 C	0,7 C	E	0,7 C	E	0,4 D	0,4 D	0,3 D
17		FAM. ANG.	1,3 C	E	1,2 C	0,9 C	0,3 D	0,6 D	E	E	E	E
18		MAENNL.	E	E	E	E	E	E	E	E	E	E
19		ZUSAMMEN	2,0 C	E	2,0 C	1,6 C	0,5 D	1,4 C	E	0,8 D	0,6 D	0,5 D
20		MAENNL.	1,1 C	E	1,1 C	0,9 C	E	0,9 C	E	0,6 D	0,5 D	0,4 D
21		EHEGAT.	0,6 C	-	0,6 C	0,6 C	0,3 D	0,4 D	0,0 A	E	E	E
22	5 - 10	BETR. INH.	0,6 C	-	0,6 C	0,6 C	E	0,6 C	E	0,4 D	0,4 D	0,3 D
23		MAENNL.	0,6 C	-	0,6 C	0,6 C	E	0,6 C	E	0,4 D	0,4 D	0,3 D
24		FAM. ANG.	1,3 D	E	1,1 D	0,8 D	0,3 D	0,5 D	E	E	E	E
25		MAENNL.	0,4 D	E	E	E	0,0 A	E	0,0 A	E	E	E
26		ZUSAMMEN	1,9 C	E	1,7 C	1,4 C	0,5 D	1,1 C	E	0,7 D	0,5 D	0,5 D
27		MAENNL.	1,0 C	E	0,8 C	0,7 C	E	0,7 C	E	0,6 D	0,5 D	0,4 D
28		EHEGAT.	0,5 C	-	0,5 C	0,5 C	0,3 D	0,3 D	E	E	E	E
29	10 - 20	BETR. INH.	0,5 C	-	0,5 C	0,5 C	0,2 D	0,5 C	0,2 D	0,3 C	0,3 C	0,2 D
30		MAENNL.	0,5 C	-	0,5 C	0,5 C	0,2 D	0,5 C	0,2 D	0,3 D	0,3 D	0,2 D
31		FAM. ANG.	1,3 C	E	1,2 C	0,8 C	0,4 C	0,7 C	E	0,3 D	E	E
32		MAENNL.	0,5 D	E	0,4 D	0,2 D	E	0,2 D	E	E	E	E
33		ZUSAMMEN	1,8 C	E	1,7 C	1,4 C	0,6 C	1,2 C	0,2 D	0,6 D	0,4 D	0,4 D
34		MAENNL.	1,0 C	E	0,9 C	0,7 C	0,2 D	0,7 C	0,2 D	0,5 D	0,4 D	0,4 D
35		EHEGAT.	0,4 C	-	0,4 C	0,4 C	0,3 C	0,3 C	E	E	E	E
36	20 - 30	BETR. INH.	0,3 C	-	0,3 C	0,3 C	0,3 C	0,3 C	0,2 C	E	E	E
37		MAENNL.	0,3 C	-	0,3 C	0,3 C	0,2 C	0,3 C	0,2 C	E	E	E
38		FAM. ANG.	0,8 C	E	0,7 C	0,5 C	0,3 C	0,5 C	E	0,2 D	E	E
39		MAENNL.	0,3 D	E	0,2 D	0,2 D	E	0,2 D	E	E	E	E
40		ZUSAMMEN	1,1 C	E	1,0 C	0,9 C	0,6 C	0,8 C	0,3 C	0,2 D	0,2 D	E
41		MAENNL.	0,6 C	E	0,5 C	0,5 C	0,3 C	0,5 C	0,3 C	0,2 D	E	E
42		EHEGAT.	0,2 C	-	0,2 C	0,2 C	0,2 C	0,2 C	E	E	E	E
43	30 - 50	BETR. INH.	0,4 B	-	0,4 B	0,4 B	0,3 B	0,4 B	0,3 B	E	E	E
44		MAENNL.	0,4 B	-	0,4 B	0,4 B	0,3 B	0,4 B	0,3 B	E	E	E
45		FAM. ANG.	1,1 B	0,1 D	1,0 B	0,7 B	0,4 C	0,7 C	0,1 D	0,2 D	0,1 D	E
46		MAENNL.	0,5 C	0,1 D	0,4 C	0,3 C	0,1 D	0,2 C	0,1 D	0,1 D	E	E
47		ZUSAMMEN	1,5 B	0,1 D	1,3 B	1,1 B	0,7 B	1,0 B	0,4 B	0,2 D	0,2 D	E
48		MAENNL.	0,8 B	0,1 D	0,7 B	0,6 B	0,4 B	0,6 B	0,4 B	0,2 D	E	E
49		EHEGAT.	0,3 B	-	0,3 B	0,3 B	0,3 C	0,3 C	E	E	E	E
50	50 - 100	BETR. INH.	0,3 B	-	0,3 B	0,3 B	0,3 B	0,3 B	0,3 B	E	E	E
51		MAENNL.	0,3 B	-	0,3 B	0,3 B	0,3 B	0,3 B	0,3 B	E	E	E
52		FAM. ANG.	1,0 B	0,2 C	0,8 B	0,6 B	0,4 B	0,6 B	0,2 C	0,1 C	0,1 D	0,0 D
53		MAENNL.	0,4 B	0,1 D	0,3 B	0,2 B	0,1 C	0,2 B	0,1 C	0,1 D	0,0 D	0,0 D
54		ZUSAMMEN	1,2 B	0,2 C	1,1 B	0,9 B	0,7 B	0,9 B	0,4 B	0,1 C	0,1 D	0,1 D
55		MAENNL.	0,7 B	0,1 D	0,6 B	0,5 B	0,4 B	0,5 B	0,4 B	0,1 C	0,1 D	0,0 D
56		EHEGAT.	0,3 B	-	0,3 B	0,3 B	0,2 B	0,2 B	0,0 D	E	E	E
57	100 U.MEHR	BETR. INH.	0,1 C	-	0,1 C	0,1 C	0,0 C	0,1 C	0,0 C	0,0 A	0,0 A	0,0 A
58		MAENNL.	0,0 C	-	0,0 C	0,0 C	0,0 C	0,0 C	0,0 C	0,0 A	0,0 A	0,0 A
59		FAM. ANG.	0,1 C	0,0 D	0,1 C	0,1 C	0,1 C	0,1 C	0,0 D	E	0,0 A	0,0 A
60		MAENNL.	0,1 D	E	0,0 D	0,0 D	E	0,0 D	E	E	0,0 A	0,0 A
61		ZUSAMMEN	0,2 C	0,0 D	0,2 C	0,1 C	0,1 C	0,1 C	0,1 C	0,0 D	0,0 A	0,0 A
62		MAENNL.	0,1 C	E	0,1 C	0,1 C	0,1 D	0,1 C	0,1 D	E	0,0 A	0,0 A
63		EHEGAT.	0,0 C	-	0,0 C	0,0 C	0,0 C	0,0 C	E	0,0 A	0,0 A	-
64	INSGESAMT	BETR. INH.	3,6 B	-	3,6 B	3,6 B	1,4 B	3,6 B	1,3 B	1,5 C	1,5 C	1,3 C
65		MAENNL.	3,5 B	-	3,5 B	3,5 B	1,3 B	3,5 B	1,3 B	1,5 C	1,5 C	1,2 C
66		FAM. ANG.	7,9 B	1,0 C	6,9 B	5,2 B	2,6 B	3,9 B	0,5 C	1,7 C	0,8 C	0,7 C
67		MAENNL.	2,7 B	0,5 C	2,2 B	1,3 C	0,3 C	1,3 B	0,3 C	1,0 C	0,6 C	0,6 C
68	INSGESAMT	BETR. INH.	11,6 B	1,0 C	10,7 B	8,9 B	4,0 B	7,7 B	1,8 B	3,2 B	2,3 B	2,0 B
69		MAENNL.	6,2 B	0,5 C	5,6 B	4,8 B	1,6 B	4,8 B	1,6 B	2,5 B	2,1 B	1,8 C
70		EHEGAT.	2,9 B	-	2,9 B	2,8 B	2,0 B	2,0 B	0,1 D	0,3 D	E	-

3 FAMILIENFREMDE ARBEITSKRAEFTE IN DEN LANDW. BETRIEBEN 1986

BETRIEBE INSGESAMT

1 000

				STAENDIGE FAMILIENFREMDE ARBEITSKRAEFTE												
				IM BETRIEB												
				IM BETRIEB BESCHAEFFTIGT												

1 000

RHEINLAND-PFALZ

BADEN-WÜRTTEMBERG

BAYERN

SAARLAND

31	UNTER 1	E	E	E	E	E	E	-	-	E	E
32	1 - 2	E	E	E	E	E	E	- E	- E	E	E
33	2 - 5	E	E	E	E	E	E	-	-	E	E
34	5 - 10	E	E	E	E	0,0 C	0,0 D	-	-	0,1 A	0,0 A
35	10 - 20	E	E	E	E	0,0 E	0,0 A	-	-	0,0 C	0,0 A
36	20 - 30	0,1 A	0,0 A	0,1 A	0,0 A	0,0 A	0,0 A	-	-	0,0 A	0,0 A
37	30 - 50	E	E	E	E	E	E	E	E	E	E
38	50 - 100	0,1 C	0,1 C	0,1 C	0,1 C	0,1 C	0,1 C	0,0 D	E	0,0 D	0,0 D
39	100 U. MEHR	0,0 B	0,0 B	0,0 B	0,0 B	0,0 B	0,0 B	0,0 A	0,0 A	0,0 B	0,0 C
40	INSGESAMT	0,6 D	0,4 D	0,6 D	0,4 D	0,5 D	0,3 C	0,0 D	0,0 D	0,3 D	0,2 C

4 ARBEITSLEISTUNG DER FAMILIENARBEITSKRAEFTE UND DER FAMILIENFREMDEN ARBEITSKRAEFTE IN DEN LANDW. BETRIEBEN 1986

BETRIEBE INSGESAMT

1 000

SCHLESWIG-HOLSTEIN

NR.	LANDW. GENUTZTE FLAECHE VON ... HA	PER-SONEN-GRUPPE	INS-GESAMT	ARBEITSLEISTUNG IM BETRIEB					DER FAMILIENFREMDEN ARBEITSKRAEFTE				BETRIEBL. U. AUSSER- BETRIEBL. ARBEITS- LEISTUNG 3)
				DER FAMILIENARBEITSKRAEFTE			ANDERWEITIG ERWERBSTAETIG		DER FAMILIENFREMDEN ARBEITSKRAEFTE				
				ZU- SAMMEN	VOLLBE- SCHAEF- TIGT 1)	ZU- SAMMEN	VOLLBE- TIGT 2)	ZU- SAMMEN	STAEN- DIGE	NICHT- STAEN- DIGE			
1	2	3	4	5	6	7	8	9					
01	UNTER 1	BETR. INH. MAENNL.	X	0,7 C	0,5 C	0,1 D	0,1 D	X	X	X	1,2 B		
02		FAM. ANG. MAENNL.	X	0,4 C	E	E	E	X	X	X	1,1 C		
03		ZUSAMMEN	2,1 C	1,1 C	0,6 C	0,1 D	0,1 D	1,0 D	1,0 D	E	1,7 B		
04		MAENNL. EHEGAT.	1,3 C	0,8 C	0,5 C	0,1 D	0,1 D	0,5 D	0,5 D	E	1,3 B		
05	1 - 2	BETR. INH. MAENNL.	X	0,5 C	E	0,2 C	0,1 C	X	X	X	1,7 C		
09		FAM. ANG. MAENNL.	X	0,2 D	E	E	E	X	X	X	1,6 C		
10		ZUSAMMEN	1,0 C	0,7 C	0,2 D	0,2 C	0,2 C	E	E	E	2,2 B		
11		MAENNL. EHEGAT.	0,7 C	0,5 C	0,2 D	0,2 C	0,2 C	E	E	E	1,7 C		
12	2 - 5	BETR. INH. MAENNL.	X	0,9 C	0,4 C	0,3 C	0,3 C	X	X	X	2,1 B		
16		FAM. ANG. MAENNL.	X	0,4 C	E	E	E	X	X	X	1,9 B		
17		ZUSAMMEN	1,8 C	1,3 B	0,5 C	0,3 C	0,3 C	0,5 D	0,5 D	E	2,8 B		
18		MAENNL. EHEGAT.	1,2 C	0,9 C	0,4 C	0,3 C	0,3 C	0,3 D	0,3 D	E	2,2 B		
19	5 - 10	BETR. INH. MAENNL.	X	1,0 B	0,5 C	0,3 C	0,2 C	X	X	X	1,7 B		
23		FAM. ANG. MAENNL.	X	0,5 C	E	E	E	X	X	X	0,9 C		
24		ZUSAMMEN	2,1 C	1,5 B	0,6 C	0,4 C	0,3 C	0,6 D	0,3 D	0,1 D	2,6 B		
25		MAENNL. EHEGAT.	1,4 C	1,0 B	0,5 C	0,3 C	0,3 C	0,4 D	0,3 D	E	1,9 B		
26	10 - 20	BETR. INH. MAENNL.	X	2,0 B	1,5 C	0,4 C	0,3 C	X	X	X	2,7 B		
30		FAM. ANG. MAENNL.	X	1,0 C	0,3 D	E	E	X	X	X	1,5 C		
31		ZUSAMMEN	3,8 B	3,1 B	1,8 B	0,5 C	0,3 C	0,8 C	0,7 C	0,1 C	4,2 B		
32		MAENNL. EHEGAT.	2,8 B	2,2 B	1,7 B	0,4 C	0,3 C	0,6 B	0,5 C	0,1 C	3,1 B		
33	20 - 30	BETR. INH. MAENNL.	X	3,2 B	2,9 B	0,3 D	0,1 D	X	X	X	3,4 B		
37		FAM. ANG. MAENNL.	X	1,7 B	0,6 C	E	E	X	X	X	2,1 B		
38		ZUSAMMEN	5,4 B	4,9 B	3,5 B	0,3 C	0,1 D	0,5 C	0,5 C	0,1 B	5,5 B		
39		MAENNL. EHEGAT.	4,1 B	3,7 B	3,3 B	0,3 C	0,1 D	0,4 C	0,4 C	0,1 B	4,1 B		
40	30 - 50	BETR. INH. MAENNL.	X	6,9 A	6,7 A	0,2 D	E	X	X	X	7,1 A		
44		FAM. ANG. MAENNL.	X	4,8 B	2,2 B	0,1 D	E	X	X	X	5,4 B		
45		ZUSAMMEN	12,8 A	11,7 A	8,5 A	0,3 D	0,1 D	1,1 C	0,9 C	0,2 C	12,5 A		
46		MAENNL. EHEGAT.	9,6 A	8,8 A	8,2 A	0,2 D	0,1 D	0,9 C	0,7 C	0,1 D	9,2 A		
47	50 - 100	BETR. INH. MAENNL.	X	5,7 A	5,5 A	0,1 D	E	X	X	X	5,8 A		
51		FAM. ANG. MAENNL.	X	4,4 B	2,4 B	0,1 D	E	X	X	X	4,9 B		
52		ZUSAMMEN	12,9 A	10,2 A	7,9 A	0,2 D	0,1 D	2,7 C	2,3 B	E	10,7 A		
53		MAENNL. EHEGAT.	10,3 A	7,9 A	7,4 A	0,2 D	E	2,4 C	2,0 B	E	8,2 A		
54	100 U. MEHR	BETR. INH. MAENNL.	X	1,1 B	1,0 B	0,0 D	E	X	X	X	1,1 B		
58		FAM. ANG. MAENNL.	X	0,6 B	0,4 C	E	E	X	X	X	0,7 B		
59		ZUSAMMEN	4,6 A	1,7 B	1,4 B	0,1 D	E	2,9 A	2,7 B	0,2 C	1,8 B		
60		MAENNL. EHEGAT.	4,0 A	1,4 B	1,3 B	0,0 D	E	2,6 A	2,4 A	0,1 C	1,5 B		
61	INSGESAMT	BETR. INH. MAENNL.	X	22,1 A	19,1 A	1,9 B	1,2 B	X	X	X	26,9 A		
65		FAM. ANG. MAENNL.	X	14,0 A	6,3 B	0,6 C	0,3 C	X	X	X	17,2 A		
66		ZUSAMMEN	46,4 A	36,0 A	25,4 A	2,4 B	1,5 B	10,3 B	9,1 B	1,3 C	44,1 A		
67		MAENNL. EHEGAT.	35,4 A	27,2 A	23,5 A	2,2 B	1,4 B	8,2 B	7,3 B	0,9 D	33,4 A		

1) IM BETRIEB. - 2) IN ANDERWEITIGER ERWERBSTAETIGKEIT. - 3) DER BETRIEBSINHABER, IHRER EHEGATTEN, SONSTIGER IM BETRIEB BE-
SCHAEFTIGTER FAMILIENANGEHOERIGER.

4 ARBEITSLEISTUNG DER FAMILIENARBEITSKRAEFTE UND DER FAMILIENFREMDEN ARBEITSKRAEFTE IN DEN LANDW. BETRIEBEN 1986

BETRIEBE INSGESAMT

1 000

NIEDERSACHSEN

		ARBEITSLEISTUNG IM BETRIEB										BETRIEBL.
		DER FAMILIENARBEITSKRAEFTE					DER FAMILIENFREMDEN ARBEITSKRAEFTE					U. AUSSER- BETRIEBL.
LFDI NR.	LANDW. GENUTZTE FLAECHE VON ... BIS UNTER ... HA	PER- SONEN- GRUPPE	INS- GESAMT	ZU- SAMMEN	VOLLBE- SCHAEF- TIGT 1)	ANDERWEITIG ERWERBSTAETIG ZU- TIGT 1)	VOLLBE- SCHAEF- TIGT 2)	ZU- SAMMEN	STAEN- DIGE	NICHT- STAEN- DIGE	3) BESCHAEF- TIGTEN- EINHEITEN	
												4
01	UNTER 1	BETR. INH.	X	1,6 B	1,0 C	0,2 C	0,2 D	X	X	X	2,6 B	
02		MAENNL.	X	1,4 B	0,9 C	0,2 D	0,2 D	X	X	X	2,3 B	
03		FAM. ANG.	X	0,8 C	0,3 D	E	E	X	X	X	1,4 C	
04		MAENNL.	X	0,2 D	E	E	E	X	X	X	0,6 C	
05		ZUSAMMEN	4,7 B	2,5 B	1,4 C	0,3 C	0,2 D	2,3 C	2,0 C	0,3 C	4,1 B	
06		MAENNL.	2,8 B	1,6 B	1,0 C	0,3 C	0,2 D	1,2 C	1,1 C	0,1 D	2,9 B	
07		EHEGAT.	X	0,6 C	0,2 D	E	E	X	X	X	1,0 C	
08	1 - 2	BETR. INH.	X	2,5 B	0,6 D	0,9 C	0,8 C	X	X	X	7,4 B	
09		MAENNL.	X	2,1 C	0,6 D	0,9 C	0,8 C	X	X	X	6,8 B	
10		FAM. ANG.	X	1,2 C	E	E	E	X	X	X	3,3 C	
11		MAENNL.	X	0,4 D	E	E	E	X	X	X	1,5 D	
12		ZUSAMMEN	4,8 C	3,7 B	0,8 D	1,1 C	0,9 C	1,1 D	E	E	10,7 B	
13		MAENNL.	3,0 C	2,5 B	0,7 D	1,0 C	0,9 C	E	E	E	8,3 B	
14		EHEGAT.	X	0,8 C	E	E	E	X	X	X	2,1 C	
15	2 - 5	BETR. INH.	X	4,5 B	1,3 C	1,9 B	1,7 B	X	X	X	11,4 B	
16		MAENNL.	X	4,0 B	1,2 C	1,9 B	1,7 C	X	X	X	10,6 B	
17		FAM. ANG.	X	2,9 B	E	0,5 D	0,3 D	X	X	X	6,1 B	
18		MAENNL.	X	0,8 C	E	0,3 D	0,3 D	X	X	X	2,7 C	
19		ZUSAMMEN	8,9 B	7,3 B	1,8 C	2,4 B	2,1 B	1,6 C	1,3 D	0,3 D	17,5 B	
20		MAENNL.	5,7 B	4,8 B	1,5 C	2,2 B	2,0 B	0,9 D	0,8 D	E	13,3 B	
21		EHEGAT.	X	1,9 C	E	E	E	X	X	X	3,7 B	
22	5 - 10	BETR. INH.	X	5,4 B	2,1 C	2,4 B	2,0 B	X	X	X	10,8 B	
23		MAENNL.	X	4,9 B	1,9 C	2,4 B	2,0 B	X	X	X	10,2 B	
24		FAM. ANG.	X	3,5 B	E	0,5 C	0,4 D	X	X	X	5,8 B	
25		MAENNL.	X	0,9 C	E	0,4 D	0,4 D	X	X	X	2,4 C	
26		ZUSAMMEN	9,9 B	8,8 B	2,5 C	3,0 B	2,4 B	1,1 C	0,9 C	0,3 D	16,7 B	
27		MAENNL.	6,4 B	5,7 B	2,1 C	2,8 B	2,4 B	0,7 C	0,5 C	E	12,6 B	
28		EHEGAT.	X	2,4 B	E	E	E	X	X	X	3,4 B	
29	10 - 20	BETR. INH.	X	12,1 A	8,9 B	2,8 B	1,9 B	X	X	X	16,1 A	
30		MAENNL.	X	11,5 A	8,7 B	2,7 B	1,8 B	X	X	X	15,4 A	
31		FAM. ANG.	X	7,8 B	1,9 C	0,8 C	0,6 C	X	X	X	11,5 B	
32		MAENNL.	X	2,4 C	1,2 C	0,7 C	0,6 C	X	X	X	5,0 B	
33		ZUSAMMEN	21,6 A	19,9 A	10,9 B	3,6 B	2,5 B	1,7 C	1,4 D	0,3 C	27,6 A	
34		MAENNL.	15,1 A	14,0 A	9,9 B	3,4 B	2,4 B	1,2 C	1,0 C	0,2 D	20,4 A	
35		EHEGAT.	X	5,0 B	0,9 D	0,2 D	E	X	X	X	6,0 B	
36	20 - 30	BETR. INH.	X	12,9 A	11,8 A	0,9 C	0,6 C	X	X	X	14,0 A	
37		MAENNL.	X	12,5 A	11,6 A	0,9 C	0,6 C	X	X	X	13,6 A	
38		FAM. ANG.	X	8,5 B	2,8 C	0,5 C	0,4 C	X	X	X	10,9 B	
39		MAENNL.	X	3,2 B	2,1 C	0,4 D	0,3 D	X	X	X	4,6 B	
40		ZUSAMMEN	22,4 A	21,4 A	14,6 A	1,4 C	0,9 C	1,0 C	0,6 C	0,4 D	24,9 A	
41		MAENNL.	16,4 A	15,7 A	13,7 A	1,3 C	0,9 C	0,7 C	0,5 C	E	18,3 A	
42		EHEGAT.	X	4,8 B	0,9 C	E	E	X	X	X	5,5 B	
43	30 - 50	BETR. INH.	X	18,9 A	18,1 A	0,6 C	0,2 D	X	X	X	19,5 A	
44		MAENNL.	X	18,6 A	18,0 A	0,6 C	0,2 D	X	X	X	19,0 A	
45		FAM. ANG.	X	14,3 A	6,1 B	0,5 C	0,3 C	X	X	X	16,9 A	
46		MAENNL.	X	6,1 B	4,7 B	0,4 C	0,2 C	X	X	X	7,8 B	
47		ZUSAMMEN	35,9 A	33,2 A	24,2 A	1,1 C	0,5 C	2,7 C	1,9 C	E	36,3 A	
48		MAENNL.	26,8 A	24,6 A	22,7 A	0,9 C	0,5 C	2,2 C	1,6 C	E	26,8 A	
49		EHEGAT.	X	7,2 A	1,5 C	E	E	X	X	X	7,8 A	
50	50 - 100	BETR. INH.	X	12,1 A	11,6 A	0,2 D	E	X	X	X	12,2 A	
51		MAENNL.	X	11,9 A	11,6 A	0,2 D	E	X	X	X	12,0 A	
52		FAM. ANG.	X	10,1 A	5,1 B	0,3 C	0,1 D	X	X	X	11,6 A	
53		MAENNL.	X	5,0 B	4,2 B	0,2 D	0,1 D	X	X	X	5,9 B	
54		ZUSAMMEN	27,5 A	22,2 A	16,8 A	0,5 C	0,2 C	5,4 B	4,5 B	0,8 C	23,8 A	
55		MAENNL.	21,5 A	16,9 A	15,8 A	0,4 C	0,2 D	4,6 B	4,1 B	0,6 C	17,9 A	
56		EHEGAT.	X	4,4 A	1,0 C	E	E	X	X	X	4,7 A	
57	100 U. MEHR	BETR. INH.	X	1,6 B	1,5 B	0,1 D	E	X	X	X	1,7 B	
58		MAENNL.	X	1,6 B	1,5 B	0,1 D	E	X	X	X	1,7 B	
59		FAM. ANG.	X	1,1 B	0,6 C	0,0 D	E	X	X	X	1,2 B	
60		MAENNL.	X	0,6 C	0,5 C	0,0 D	E	X	X	X	0,7 C	
61		ZUSAMMEN	6,8 B	2,7 B	2,1 B	0,1 D	E	4,1 B	3,7 B	0,5 C	2,9 B	
62		MAENNL.	5,9 B	2,2 B	2,0 B	0,1 D	E	3,6 B	3,4 B	0,3 C	2,4 B	
63		EHEGAT.	X	0,4 B	0,1 D	E	E	X	X	X	0,5 B	
64	INSGESAMT	BETR. INH.	X	71,6 A	57,1 A	10,0 A	7,4 B	X	X	X	95,7 A	
65		MAENNL.	X	68,5 A	56,1 A	9,8 A	7,3 B	X	X	X	91,7 A	
66		FAM. ANG.	X	50,1 A	17,9 A	3,5 B	2,4 B	X	X	X	68,9 A	
67		MAENNL.	X	19,7 A	13,3 B	2,6 B	2,1 B	X	X	X	31,3 A	
68		INSGESAMT	142,7 A	121,7 A	75,0 A	13,5 A	9,8 A	21,0 B	17,1 B	3,9 C	164,6 A	
69		MAENNL.	103,7 A	88,1 A	69,4 A	12,4 A	9,4 A	15,5 B	13,3 A	2,2 C	123,0 A	
70		EHEGAT.	X	27,5 A	5,1 B	1,1 C	0,5 C	X	X	X	34,6 A	

1) IM BETRIEB. 2) IN ANDERWEITIGER ERWERBSTAETIGKEIT. 3) DER BETRIEBSINHABER, IHRER EHEGATTEN, SONSTIGER IM BETRIEB BESCHAEFTIGTER FAMILIENANGEHÖRIGER.

4 ARBEITSLEISTUNG DER FAMILIENARBEITSKRAEFTE UND DER FAMILIENFREMDEN ARBEITSKRAEFTE IN DEN LANDW. BETRIEBEN 1986

BETRIEBE INSGESAMT

1 000

NORDRHEIN-WESTFALEN

		ARBEITSLEISTUNG IM BETRIEB										BETRIEBL.
		DER FAMILIENARBEITSKRAEFTE					DER FAMILIENFREMDEN ARBEITSKRAEFTE					U. AUSSER- BETRIEBL.
		INS- GESAMT	ZU- SAMMEN	VOLLBE- TIGT 1)	ANDERWEITIG ERWERBSTAETIG ZU- SAMMEN	VOLLBE- TIGT 2)	ZU- SAMMEN	STAEN- DIGE	NICH- TIGE		3)	
		1	2	3	4	5	6	7	8	9		
		1	2	3	4	5	6	7	8	9		
01	UNTER 1	BETR. INH.	X	2,2 B	1,9 B	0,1 C	0,1 C	X	X	X	2,6 B	
02		MAENNL.	X	2,0 B	1,7 B	0,1 C	0,1 D	X	X	X	2,4 B	
03		FAM. ANG.	X	1,4 B	0,6 C	E	E	X	X	X	1,8 B	
04		MAENNL.	X	0,5 C	0,3 D		E	X	X	X	0,7 C	
05		ZUSAMMEN	6,5 B	3,7 B	2,5 B	0,2 C	0,1 C	2,9 C	2,5 C	0,4 D	4,4 B	
06		MAENNL.	4,0 B	2,5 B	2,0 B	0,1 C	0,1 C	1,6 C	1,4 C	0,1 D	3,0 B	
07		EHEGAT.	X	0,8 B	0,3 C	E	E	X	X	X	1,0 B	
08	1 - 2	BETR. INH.	X	3,7 B	1,5 C	0,9 C	0,7 C	X	X	X	6,7 B	
09		MAENNL.	X	3,2 B	1,4 C	0,9 C	0,7 C	X	X	X	6,0 B	
10		FAM. ANG.	X	2,0 C	0,5 D	0,4 D	0,3 D	X	X	X	4,2 C	
11		MAENNL.	X	0,8 C	0,3 D	0,3 D	0,3 D	X	X	X	2,2 C	
12		ZUSAMMEN	7,7 B	5,7 B	1,9 C	1,3 C	1,0 C	2,0 C	1,7 C	0,3 D	10,9 B	
13		MAENNL.	5,2 B	4,0 B	1,6 C	1,1 C	1,0 C	1,2 C	1,1 D	E	8,2 B	
14		EHEGAT.	X	1,0 C	E	E	E	X	X	X	1,9 C	
15	2 - 5	BETR. INH.	X	5,9 B	1,8 C	2,2 B	1,9 B	X	X	X	11,5 B	
16		MAENNL.	X	5,2 B	1,7 C	2,2 B	1,8 B	X	X	X	10,5 B	
17		FAM. ANG.	X	3,6 B	0,7 D	0,7 C	0,6 C	X	X	X	7,0 B	
18		MAENNL.	X	1,3 C	E	0,6 C	0,5 C	X	X	X	3,8 C	
19		ZUSAMMEN	11,7 B	9,5 B	2,5 C	2,9 B	2,4 B	2,2 C	1,8 C	E	18,4 B	
20		MAENNL.	7,8 B	6,5 B	2,1 C	2,8 B	2,3 B	1,3 C	1,1 C	E	14,4 B	
21		EHEGAT.	X	2,1 B	E	E	E	X	X	X	3,4 B	
22	5 - 10	BETR. INH.	X	6,3 B	2,9 B	2,5 B	2,0 B	X	X	X	11,0 A	
23		MAENNL.	X	5,9 B	2,8 B	2,5 B	2,0 B	X	X	X	10,5 A	
24		FAM. ANG.	X	4,3 B	0,6 C	0,8 C	0,7 C	X	X	X	7,4 B	
25		MAENNL.	X	1,4 C	0,3 D	0,7 C	0,6 C	X	X	X	3,7 C	
26		ZUSAMMEN	11,9 B	10,6 B	3,5 B	3,3 B	2,7 B	1,3 C	1,0 C	0,2 D	18,4 A	
27		MAENNL.	8,1 B	7,3 B	3,1 B	3,2 B	2,6 B	0,9 C	0,7 C	E	14,2 B	
28		EHEGAT.	X	2,6 B	E	E	E	X	X	X	3,3 B	
29	10 - 20	BETR. INH.	X	13,2 A	10,3 B	2,3 B	1,5 B	X	X	X	16,3 A	
30		MAENNL.	X	12,7 A	10,1 B	2,3 B	1,5 B	X	X	X	15,8 A	
31		FAM. ANG.	X	8,1 B	2,0 C	0,9 C	0,8 C	X	X	X	11,9 B	
32		MAENNL.	X	2,9 B	1,4 C	0,8 C	0,7 C	X	X	X	5,6 B	
33		ZUSAMMEN	22,6 A	21,3 A	12,3 B	3,3 B	2,3 B	1,3 C	0,9 C	0,4 D	28,2 A	
34		MAENNL.	16,5 A	15,6 A	11,6 B	3,1 B	2,2 B	0,9 C	0,7 C	0,2 D	21,4 A	
35		EHEGAT.	X	4,6 B	0,5 D	E	E	X	X	X	5,5 B	
36	20 - 30	BETR. INH.	X	12,3 A	11,4 A	0,5 C	0,3 C	X	X	X	12,9 A	
37		MAENNL.	X	12,0 A	11,3 A	0,5 C	0,3 C	X	X	X	12,6 A	
38		FAM. ANG.	X	7,6 B	2,7 B	0,5 C	0,4 C	X	X	X	10,0 B	
39		MAENNL.	X	3,4 B	2,2 B	0,4 C	0,3 C	X	X	X	4,9 B	
40		ZUSAMMEN	21,3 A	19,9 A	14,1 A	1,0 C	0,6 C	1,4 C	1,0 C	0,4 C	22,9 A	
41		MAENNL.	16,5 A	15,4 A	13,5 A	0,9 C	0,6 C	1,1 C	0,9 C	0,2 D	17,5 A	
42		EHEGAT.	X	3,8 B	0,5 D	E	E	X	X	X	4,4 B	
43	30 - 50	BETR. INH.	X	11,6 A	11,1 A	0,2 D	E	X	X	X	11,8 A	
44		MAENNL.	X	11,4 A	11,1 A	0,2 D	E	X	X	X	11,6 A	
45		FAM. ANG.	X	7,7 B	3,2 B	0,4 C	0,3 C	X	X	X	9,5 B	
46		MAENNL.	X	3,7 B	2,8 B	0,3 C	0,2 C	X	X	X	4,9 B	
47		ZUSAMMEN	21,7 A	19,3 A	14,3 A	0,6 C	0,3 C	2,4 C	1,9 C	0,5 C	21,3 A	
48		MAENNL.	17,1 A	15,2 A	13,9 A	0,5 C	0,3 C	2,0 C	1,6 C	0,4 C	16,5 A	
49		EHEGAT.	X	3,4 B	0,5 D	E	E	X	X	X	3,8 B	
50	50 - 100	BETR. INH.	X	4,0 A	3,8 A	E	E	X	X	X	4,1 A	
51		MAENNL.	X	3,9 A	3,8 A	E	E	X	X	X	4,0 A	
52		FAM. ANG.	X	2,4 B	1,1 C	0,1 D	E	X	X	X	2,8 B	
53		MAENNL.	X	1,3 B	1,0 C	E	E	X	X	X	1,6 B	
54		ZUSAMMEN	9,2 B	6,4 B	4,9 B	0,1 D	0,1 D	2,7 C	2,4 C	0,4 C	6,9 B	
55		MAENNL.	7,6 B	5,2 B	4,8 B	0,1 D	E	2,4 C	2,1 C	0,3 C	5,5 B	
56		EHEGAT.	X	1,0 B	E	E	E	X	X	X	1,1 B	
57	100 U. MEHR	BETR. INH.	X	0,5 B	0,4 B	0,0 A	0,0 A	X	X	X	0,5 B	
58		MAENNL.	X	0,4 B	0,4 B	0,0 A	0,0 A	X	X	X	0,5 B	
59		FAM. ANG.	X	0,2 C	0,1 C	0,0 B	0,0 D	X	X	X	0,3 C	
60		MAENNL.	X	0,1 C	0,1 C	0,0 B	0,0 D	X	X	X	0,2 C	
61		ZUSAMMEN	2,2 B	0,7 B	0,5 B	0,0 A	0,0 B	1,5 B	1,4 B	0,1 C	0,8 B	
62		MAENNL.	1,9 B	0,6 B	0,5 B	0,0 A	0,0 B	1,3 B	1,2 B	0,1 C	0,6 B	
63		EHEGAT.	X	0,1 B	0,0 B	0,0 A	-	X	X	X	0,1 B	
64	INSGESAMT	BETR. INH.	X	59,6 A	45,2 A	9,0 A	6,6 B	X	X	X	77,3 A	
65		MAENNL.	X	56,8 A	44,4 A	8,8 A	6,5 B	X	X	X	73,8 A	
66		FAM. ANG.	X	37,4 A	11,5 B	3,8 B	3,0 B	X	X	X	54,9 A	
67		MAENNL.	X	15,3 A	8,7 B	3,2 B	2,7 B	X	X	X	27,5 A	
68	INSGESAMT	MAENNL.	114,7 A	97,0 A	56,7 A	12,8 A	9,6 A	17,7 B	14,7 B	3,0 B	132,2 A	
69		MAENNL.	84,7 A	72,1 A	53,1 A	11,9 A	9,2 A	12,6 B	10,8 B	1,8 B	101,3 A	
70		EHEGAT.	X	19,4 A	2,6 B	0,7 C	0,3 D	X	X	X	24,5 A	

1) IM BETRIEB. - 2) IN ANDERWEITIGER ERWERBSTAETIGKEIT. - 3) DER BETRIEBSINHABER, IHRER EHEGATTEN, SONSTIGER IM BETRIEB BESCHAEFFTIGTER FAMILIENANGEHOERIGER.

1 000

1) IM BETRIEB.- 2) IN ANDERWEITIGER ERWERBSTÄTIGKEIT.- 3) DER BETRIEBSINHABER, IHRER EHEGATTEN, SONSTIGER IM BETRIEB BESCHÄFTIGTER FAMILIENANGEHÖRIGER.

4 ARBEITSLEISTUNG DER FAMILIENARBEITSKRAEFTE UND DER FAMILIENFREMDEN ARBEITSKRAEFTE IN DEN LANDW. BETRIEBEN 1986

BETRIEBE INSGESAMT

1 000

RHEINLAND-PFALZ

		ARBEITSLEISTUNG IM BETRIEB										BETRIEBL.			
		DER FAMILIENARBEITSKRAEFTE					DER FAMILIENFREMDEN ARBEITSKRAEFTE					U. AUSSER- BETRIEBL.			
		INS- GESAMT		ZU- SAMMEN		VOLLBE- SCHAEF- TIGT 1)		ANDERWEITIG ERWERBSTAETIG ZU- SAMMEN		VOLLBE- SCHAEF- TIGT 2)		NICH- TSTAEN- DIGE		3) BESCHAEF- TIGTEN- EINHEITEN	
NR.	LFDI	GENUTZTE FLAECHE VON ... BIS UNTER ... HA	PER- SONEN- GRUPPE	1	2	3	4	5	6	7	8	9			
01	UNTER 1	BETR. INH.		X	3,1 B	1,0 C	0,9 B	0,8 B	X	X	X	5,9 B			
02		MAENNL.		X	2,6 B	0,9 C	0,8 B	0,7 B	X	X	X	5,3 B			
03		FAM. ANG.		X	2,0 B	0,4 D	0,4 C	0,3 C	X	X	X	4,1 B			
04		MAENNL.		X	0,6 C	E	0,3 C	0,3 C	X	X	X	2,0 C			
05		ZUSAMMEN		6,1 B	5,1 B	1,4 C	1,2 B	1,0 B	E	E	0,3 D	10,0 B			
06		MAENNL.		3,6 B	3,2 B	1,1 C	1,1 B	1,0 B	E	E	E	7,3 B			
07		EHEGAT.		X	1,3 B	E	0,1 D	0,1 D	X	X	X	2,0 B			
08	1 - 2	BETR. INH.		X	3,6 B	1,8 C	0,9 C	0,8 C	X	X	X	5,9 B			
09		MAENNL.		X	3,2 B	1,7 C	0,9 C	0,7 C	X	X	X	5,5 B			
10		FAM. ANG.		X	2,2 B	0,5 D	0,3 C	0,3 C	X	X	X	4,0 B			
11		MAENNL.		X	0,6 C	E	0,3 C	0,2 C	X	X	X	1,7 C			
12		ZUSAMMEN		6,7 B	5,8 B	2,3 C	1,3 B	1,0 C	E	E	0,4 D	9,9 B			
13		MAENNL.		4,2 B	3,8 B	1,9 C	1,2 B	1,0 C	E	E	E	7,2 B			
14		EHEGAT.		X	1,5 B	E	E	E	X	X	X	2,1 B			
15	2 - 5	BETR. INH.		X	6,4 B	3,9 B	1,5 B	1,1 C	X	X	X	10,0 B			
16		MAENNL.		X	5,9 B	3,7 B	1,4 B	1,1 C	X	X	X	9,3 B			
17		FAM. ANG.		X	4,3 B	1,0 C	0,5 C	0,4 C	X	X	X	7,0 B			
18		MAENNL.		X	1,3 C	0,5 D	0,4 C	0,4 C	X	X	X	3,1 C			
19		ZUSAMMEN		12,7 B	10,7 B	5,0 B	2,0 B	1,6 B	2,0 C	0,5 D	1,5 C	17,0 B			
20		MAENNL.		8,0 B	7,2 B	4,3 B	1,8 B	1,5 B	0,9 C	0,4 D	0,5 C	12,3 B			
21		EHEGAT.		X	2,6 B	0,5 D	0,1 D	E	X	X	X	3,4 B			
22	5 - 10	BETR. INH.		X	5,9 B	3,7 B	1,6 B	1,3 B	X	X	X	8,8 B			
23		MAENNL.		X	5,6 B	3,6 B	1,5 B	1,3 C	X	X	X	8,4 B			
24		FAM. ANG.		X	4,5 B	1,4 C	0,5 C	0,4 C	X	X	X	7,2 B			
25		MAENNL.		X	1,4 B	0,7 C	0,4 C	0,3 C	X	X	X	3,2 C			
26		ZUSAMMEN		12,7 B	10,4 B	5,1 B	2,1 B	1,7 B	2,3 C	0,8 C	1,5 C	16,0 B			
27		MAENNL.		8,1 B	7,0 B	4,2 B	1,9 B	1,6 B	1,1 C	0,6 C	0,5 C	11,6 B			
28		EHEGAT.		X	2,7 B	0,6 C	E	E	X	X	X	3,3 B			
29	10 - 20	BETR. INH.		X	7,2 A	5,3 B	1,5 B	1,1 C	X	X	X	9,0 A			
30		MAENNL.		X	6,9 B	5,2 B	1,4 B	1,1 C	X	X	X	8,7 A			
31		FAM. ANG.		X	5,4 B	1,6 C	0,6 C	0,4 C	X	X	X	7,9 B			
32		MAENNL.		X	1,8 B	0,9 C	0,5 C	0,4 C	X	X	X	3,6 B			
33		ZUSAMMEN		15,2 B	12,5 B	6,9 B	2,0 B	1,6 B	2,6 C	1,0 C	1,6 C	16,9 A			
34		MAENNL.		10,1 B	8,7 B	6,1 B	1,9 B	1,5 B	1,4 C	0,7 C	0,6 C	12,3 B			
35		EHEGAT.		X	3,0 B	0,6 C	E	E	X	X	X	3,4 B			
36	20 - 30	BETR. INH.		X	4,6 B	4,2 B	0,5 C	0,2 D	X	X	X	5,0 B			
37		MAENNL.		X	4,6 B	4,2 B	0,5 C	0,2 D	X	X	X	4,9 B			
38		FAM. ANG.		X	3,9 B	1,6 C	0,2 D	0,2 D	X	X	X	5,0 B			
39		MAENNL.		X	1,4 C	1,0 C	0,2 D	0,2 D	X	X	X	2,2 B			
40		ZUSAMMEN		9,7 B	8,5 B	5,8 B	0,7 C	0,4 C	1,2 C	0,5 C	0,7 C	10,0 B			
41		MAENNL.		6,6 B	6,0 B	5,1 B	0,6 C	0,4 C	0,6 C	0,3 C	0,2 C	7,1 B			
42		EHEGAT.		X	2,0 B	0,5 C	E	E	X	X	X	2,2 B			
43	30 - 50	BETR. INH.		X	4,4 B	4,2 B	0,2 D	E	X	X	X	4,6 B			
44		MAENNL.		X	4,4 B	4,2 B	0,2 D	E	X	X	X	4,6 B			
45		FAM. ANG.		X	4,0 B	1,8 C	0,2 D	0,1 D	X	X	X	4,9 B			
46		MAENNL.		X	1,7 B	1,3 C	0,2 D	0,1 D	X	X	X	2,2 B			
47		ZUSAMMEN		10,3 B	8,4 B	6,0 B	0,4 C	0,2 D	1,9 C	1,0 C	0,9 C	9,5 B			
48		MAENNL.		7,2 B	6,0 B	5,5 B	0,4 C	0,2 D	1,1 C	0,8 C	0,3 D	6,8 B			
49		EHEGAT.		X	1,9 B	0,4 D	E	E	X	X	X	2,1 B			
50	50 - 100	BETR. INH.		X	1,8 B	1,8 B	E	E	X	X	X	1,8 B			
51		MAENNL.		X	1,8 B	1,8 B	E	E	X	X	X	1,8 B			
52		FAM. ANG.		X	2,0 B	1,0 C	0,1 D	E	X	X	X	2,4 B			
53		MAENNL.		X	1,0 B	0,8 C	E	E	X	X	X	1,3 C			
54		ZUSAMMEN		5,1 B	3,8 B	2,8 B	0,1 D	E	1,3 C	0,9 C	E	4,2 B			
55		MAENNL.		3,7 B	2,8 B	2,6 B	0,1 D	E	0,9 C	0,7 C	0,2 D	3,1 B			
56		EHEGAT.		X	0,8 B	0,2 D	E	E	X	X	X	0,8 B			
57	100 U. MEHR	BETR. INH.		X	0,1 C	0,1 C	E	E	X	X	X	0,1 C			
58		MAENNL.		X	0,1 C	0,1 C	E	E	X	X	X	0,1 C			
59		FAM. ANG.		X	0,2 D	0,1 D	E	E	X	X	X	0,2 D			
60		MAENNL.		X	0,1 D	0,1 D	E	E	X	X	X	0,1 D			
61		ZUSAMMEN		0,8 B	0,3 C	0,2 C	E	E	0,5 B	0,4 B	0,1 B	0,3 C			
62		MAENNL.		0,6 B	0,2 C	0,2 C	E	E	0,3 B	0,3 B	0,0 C	0,2 C			
63		EHEGAT.		X	0,0 D	E	E	E	X	X	X	0,0 D			
64	INSGESAMT	BETR. INH.		X	37,2 A	26,1 A	7,0 A	5,4 B	X	X	X	51,2 A			
65		MAENNL.		X	35,0 A	25,4 A	6,8 A	5,4 B	X	X	X	48,5 A			
66		FAM. ANG.		X	28,5 A	9,3 B	2,9 B	2,2 B	X	X	X	42,6 A			
67		MAENNL.		X	9,9 A	5,6 B	2,3 B	1,9 B	X	X	X	19,4 A			
68		INSGESAMT		79,3 A	65,6 A	35,4 A	9,9 A	7,6 A	13,6 B	6,1 B	7,5 B	93,8 A			
69		MAENNL.		52,1 A	44,9 A	31,0 A	9,1 A	7,3 A	7,2 B	4,4 B	2,8 B	68,0 A			
70		EHEGAT.		X	15,7 A	3,3 B	0,6 C	0,3 C	X	X	X	19,2 A			

1) IM BETRIEB. - 2) IN ANDERWEITIGER ERWERBSTAETIGKEIT. - 3) DER BETRIEBSINHABER, IHRER EHEGATTEN, SONSTIGER IM BETRIEB BE-
SCHAEFFTIGTER FAMILIENANGEHOERIGER.

1 000

1) IM BETRIEB.- 2) IN ANDERWEITIGER ERWERBSTÄTIGKEIT.- 3) DER BETRIEBSINHABER, IHRER EHEGATTEN, SONSTIGER IM BETRIEB BESCHÄFTIGTER FAMILIENANGEHÖRIGER.

4 ARBEITSLEISTUNG DER FAMILIENARBEITSKRAEFTE UND DER FAMILIENFREMDEN ARBEITSKRAEFTE IN DEN LANDW. BETRIEBEN 1986

BETRIEBE INSGESAMT

1 000

BAYERN

ARBEITSLEISTUNG IM BETRIEB													BETRIEBL.	
DER FAMILIENARBEITSKRAEFTE													U. AUSSER-	
DER FAMILIENFREMDEN													BETRIEBL.	
ARBEITSKRAEFTE													ARBEITS-	
													LEISTUNG	
													3)	
													BESCHAEF-	
													TIGTEN-	
													EINHEITEN	
													9	
01	UNTER 1	BETR. INH.	X	2,3 B	1,3 C	0,4 C	0,3 C	X	X	X		4,3 B		
02		MAENNL.	X	1,9 B	1,2 C	0,3 C	0,3 C	X	X	X		3,8 B		
03		FAM. ANG.	X	1,7 C	0,7 C	0,2 D	0,1 D	X	X	X		3,3 C		
04		MAENNL.	X	0,6 C	0,3 D		E		X	X	X		1,3 C	
05		ZUSAMMEN	7,6 B	4,0 B	2,1 C	0,5 C	0,4 C	3,6 C	3,2 C	E		7,6 B		
06		MAENNL.	4,1 C	2,5 B	1,5 C	0,4 C	0,4 C	1,6 D	1,5 C	E		5,1 B		
07		EHEGAT.	X	1,0 C	0,3 D		E		X		X		1,9 C	
08		1 - 2	BETR. INH.	X	3,5 B	0,7 D	1,6 C	1,4 C	X	X	X		12,5 B	
09		MAENNL.	X	2,8 B	0,6 D	1,5 C	1,4 C	X	X	X		11,1 B		
10		FAM. ANG.	X	2,5 C		0,4 D	0,3 D	X	X	X		6,7 B		
11		MAENNL.	X	0,6 C	E	0,3 D	0,3 D	X	X	X		3,1 C		
12		ZUSAMMEN	7,6 B	6,0 B	1,1 D	2,0 B	1,7 C	1,6 D	1,3 D	E		19,2 B		
13		MAENNL.	4,2 B	3,5 B	0,7 D	1,8 C	1,6 C	0,8 D	0,6 D	E		14,2 B		
14		EHEGAT.	X	1,7 C		E				X		4,0 C		
15		2 - 5	BETR. INH.	X	12,5 B	3,5 C	6,6 B	5,8 B	X	X	X		33,4 A	
16			MAENNL.	X	10,7 B	2,8 C	6,4 B	5,7 B	X	X	X		30,7 A	
17	FAM. ANG.		X	11,5 B	1,8 D	1,9 C	1,6 C	X	X	X		22,9 B		
18	MAENNL.		X	2,6 C	E	1,5 C	1,4 C	X	X	X		9,6 B		
19	ZUSAMMEN		26,3 B	24,0 B	5,3 C	8,5 B	7,3 B	2,4 D	1,9 D	E		56,2 A		
20		MAENNL.	14,5 B	13,2 B	3,2 C	7,9 B	7,0 B	1,2 D	1,0 D	E		40,4 A		
21		EHEGAT.	X	7,8 B	1,3 D	0,5 D	0,3 D		X	X		12,2 B		
22		5 - 10	BETR. INH.	X	25,5 A	12,4 B	11,7 A	9,2 B	X	X	X		48,3 A	
23			MAENNL.	X	23,8 A	11,6 B	11,5 B	9,0 B	X	X	X		45,9 A	
24	FAM. ANG.		X	23,0 A	4,9 C	3,0 B	2,4 B	X	X	X		38,8 A		
25	MAENNL.		X	5,0 B	1,4 C	2,3 B	2,1 B	X	X	X		16,0 B		
26	ZUSAMMEN		50,2 A	48,5 A	17,3 B	14,7 A	11,6 B	1,7 C	1,2 D	0,5 D		87,1 A		
27		MAENNL.	29,8 A	28,8 A	13,0 B	13,8 A	11,2 B	1,0 D	0,8 D	E		62,0 A		
28		EHEGAT.	X	15,5 A	3,3 C	0,5 D	0,3 D		X	X		19,0 A		
29		10 - 20	BETR. INH.	X	51,9 A	42,8 A	9,5 B	5,9 B	X	X	X		64,5 A	
30			MAENNL.	X	49,8 A	41,6 A	9,4 B	5,8 B	X	X	X		62,0 A	
31	FAM. ANG.		X	41,2 A	13,4 B	4,3 B	3,1 B	X	X	X		60,3 A		
32	MAENNL.		X	11,1 B	5,6 B	3,5 B	2,8 B	X	X	X		24,8 B		
33	ZUSAMMEN		95,4 A	93,1 A	56,2 A	13,9 B	9,0 B	2,3 D		E	0,6 D		124,8 A	
34		MAENNL.	62,3 A	60,9 A	47,2 A	12,8 B	8,6 B	1,4 D		E	0,3 D		86,9 A	
35		EHEGAT.	X	25,0 A	6,8 B	0,7 C	0,3 D		X		X		28,0 A	
36		20 - 30	BETR. INH.	X	31,9 A	30,3 A	1,9 C	0,7 C	X	X	X		33,5 A	
37			MAENNL.	X	31,1 A	29,8 A	1,8 C	0,7 C	X	X	X		32,5 A	
38	FAM. ANG.		X	27,4 A	11,8 B	1,7 B	1,1 C	X	X	X		35,1 A		
39	MAENNL.		X	10,0 B	7,4 B	1,3 C	0,9 C	X	X	X		15,2 B		
40	ZUSAMMEN		60,8 A	59,4 A	42,1 A	3,5 B	1,8 B	1,4 C	1,0 D	0,5 C		68,5 A		
41		MAENNL.	42,0 A	41,0 A	37,1 A	3,2 B	1,7 B	1,0 C	0,7 D	0,3 D		47,8 A		
42		EHEGAT.	X	14,2 A	3,7 B	0,2 D	E		X		X		15,1 A	
43		30 - 50	BETR. INH.	X	17,2 A	16,6 A	0,5 C	0,2 D	X	X	X		17,6 A	
44			MAENNL.	X	16,9 A	16,4 A	0,5 C	0,2 D	X	X	X		17,3 A	
45	FAM. ANG.		X	16,3 A	7,9 B	0,7 C	0,4 C	X	X	X		19,6 A		
46	MAENNL.		X	6,8 B	5,4 B	0,5 C	0,3 C	X	X	X		8,9 B		
47	ZUSAMMEN		35,6 A	33,5 A	24,5 A	1,2 C	0,6 C	2,1 C	1,5 C		0,6 D		37,2 A	
48		MAENNL.	25,2 A	23,7 A	21,9 A	1,0 C	0,5 C	1,5 C	1,2 C	0,3 D		26,2 A		
49		EHEGAT.	X	7,5 A	2,0 C		E		X		X		8,0 A	
50		50 - 100	BETR. INH.	X	3,7 B	3,5 B		E	X	X	X		3,8 B	
51			MAENNL.	X	3,6 B	3,5 B		E	X	X	X		3,7 B	
52	FAM. ANG.		X	3,4 B	1,8 B	0,1 D	0,1 D	X	X	X		4,1 B		
53	MAENNL.		X	1,6 B	1,3 B	0,1 D	0,1 D	X	X	X		2,0 B		
54	ZUSAMMEN		9,4 B	7,1 B	5,4 B	0,2 D	0,1 D	2,3 C	2,0 C		0,3 C		7,9 B	
55		MAENNL.	6,9 B	5,1 B	4,7 B	0,2 D	0,1 D	1,7 C	1,5 C		0,2 D		5,7 B	
56		EHEGAT.	X	1,5 B	0,5 C		E		X		X		1,6 B	
57		100 U. MEHR	BETR. INH.	X	0,4 B	0,3 B	0,0 D	0,0 D	X	X	X		0,4 B	
58			MAENNL.	X	0,4 B	0,3 B	0,0 D	0,0 D	X	X	X		0,4 B	
59	FAM. ANG.		X	0,3 C	0,1 C	0,0 D		E	X	X	X		0,3 C	
60	MAENNL.		X	0,2 C	0,1 C		E		X	X	X		0,2 C	
61	ZUSAMMEN		3,2 A	0,7 B	0,5 B	0,0 C	0,0 D	2,5 B	2,2 B		0,3 B		0,8 B	
62		MAENNL.	2,6 A	0,5 B	0,5 B	0,0 C	0,0 D	2,1 B	1,9 B		0,2 C		0,6 B	
63		EHEGAT.	X	0,1 C			E			X		X		0,1 C
64		INSGESAMT	BETR. INH.	X	148,9 A	111,5 A	32,2 A	23,4 A	X	X	X		218,2 A	
65			MAENNL.	X	140,9 A	107,8 A	31,6 A	23,1 A	X	X	X		207,5 A	
66	FAM. ANG.		X	127,3 A	42,8 A	12,3 B	9,1 B	X	X	X		191,2 A		
67	MAENNL.		X	38,3 A	22,0 A	9,6 B	8,0 B	X	X	X		81,3 A		
68	INSGESAMT		296,0 A	276,2 A	154,3 A	44,6 A	32,6 A	19,8 B	15,9 B		3,9 C		409,3 A	
69		MAENNL.	191,5 A	179,2 A	129,8 A	41,2 A	31,0 A	12,3 B	10,3 B		2,0 C		288,8 A	
70		EHEGAT.	X	74,3 A	18,0 B	2,2 B	1,0 C	X	X		X		90,0 A	

1) IM BETRIEB. - 2) IN ANDERWEITIGER ERWERBSTAETIGKEIT. - 3) DER BETRIEBSINHABER, IHRER EHEGATTEN, SONSTIGER IM BETRIEB BE-SCHAEFTIGTER FAMILIENANGEHOERIGER.

1 000

1) IM BETRIEB, 2) IN ANDERWEITIGER ERWERBSTÄTIGKEIT, 3) DER BETRIEBSINHABER, IHRER EHEGATTEN, SONSTIGER IM BETRIEB BESCHÄFTIGTER FAMILIENANGEHÖRIGER.

**5 BETRIEBSINHABER, FAMILIENANGEHÖRIGE UND STAENDIGE FAMILIENFREMDE ARBEITSKRAEFTE
IN DEN LANDW. BETRIEBEN NACH DEM ALTER 1986
(NACH ALTERSGRUPPEN)**

1 000

SCHLESWIG-HOLSTEIN

BETRIEBSINHABER UND FAMILIENANGEHÖRIGE														STAENDIGE FAMILIENFREMDE ARBEITSKRAEFTE 1)	
LFD.	ALTER VON... BIS... JAHREN	PER-SONEN-GRUPPE	INS-GESAMT	IM BETRIEB		IM BETRIEB		ANDERWEITIG ERWERBSTAETIG		UND IM BETRIEB		FAMILIENFREMDE ARBEITSKRAEFTE 1)			
				EINSCHL. HAUSHALT DES BETRIEBSINH. BESCHAEFTIGT	BESCHAEFTIGT	BESCHAEFTIGT	BESCHAEFTIGT	ZU-SAMMEN	ZU-SAMMEN	UND ANDERW. VOLLBE-SCHAFT.	INS-GESAMT	VOLLBE-SCHAFT.			
NR.				ZU-SAMMEN	VOLLBE-SCHAFT.	ZU-SAMMEN	VOLLBE-SCHAFT.	ZU-SAMMEN	VOLLBE-SCHAFT.	ZU-SAMMEN	VOLLBE-SCHAFT.	INS-GESAMT	VOLLBE-SCHAFT.		
P E R S O N E N															
1 2 3 4 5 6 7 8 9 10															
INSGESAMT															
01	15 - 19	BETR. INH.	E	E	E	E	E	E	E	E	E	X	X		
02		MAENNL.	E	E	E	E	E	E	E	E	E	X	X		
03		FAM. ANG.	7,9 B	2,5 B	0,5 C	2,1 B	0,5 C	2,3 C	0,3 D	E	E	X	X		
04		MAENNL.	4,4 B	1,8 B	0,5 C	1,8 B	0,5 C	1,1 C	E	E	E	X	X		
05		ZUSAMMEN	7,9 B	2,5 B	0,5 C	2,2 B	0,5 C	2,3 C	0,3 D	0,3 D	2,5 B	2,3 B			
06		MAENNL.	4,4 B	1,8 B	0,5 C	1,8 B	0,5 C	1,1 C	E	E	1,9 B	1,8 B			
07		EHEGAT.	E	E	-	0,0 A	-	E	-	-	X	X			
08	20 - 24	BETR. INH.	0,3 D	0,3 D	0,2 D	0,3 D	0,2 D	E	E	E	X	X			
09		MAENNL.	0,3 D	0,3 D	0,2 D	0,3 D	0,2 D	E	E	E	X	X			
10		FAM. ANG.	6,8 B	3,2 B	2,0 B	2,9 B	1,7 B	2,9 B	0,5 D	0,4 D	X	X			
11		MAENNL.	4,3 B	2,4 B	1,6 B	2,3 B	1,6 B	1,6 C	0,4 D	0,3 D	X	X			
12		ZUSAMMEN	7,1 B	3,5 B	2,2 B	3,2 B	1,9 B	2,9 B	0,6 D	0,5 D	2,0 B	1,8 B			
13		MAENNL.	4,6 B	2,7 B	1,9 B	2,6 B	1,9 B	1,6 C	0,4 D	0,3 D	1,3 B	1,3 B			
14		EHEGAT.	0,3 D	0,3 D	0,2 D	0,2 D	E	E	E	E	X	X			
15	25 - 34	BETR. INH.	3,7 B	3,7 B	2,7 B	3,7 B	2,7 B	0,7 C	0,7 C	0,6 D	X	X			
16		MAENNL.	3,4 B	3,4 B	2,6 B	3,4 B	2,6 B	0,7 C	0,7 C	0,6 D	X	X			
17		FAM. ANG.	7,7 B	6,5 B	5,1 B	5,4 B	1,8 B	1,6 C	0,6 D	0,4 D	X	X			
18		MAENNL.	2,9 B	2,2 B	1,6 B	2,2 B	1,6 B	0,9 C	0,3 D	0,3 D	X	X			
19		ZUSAMMEN	11,3 B	10,1 B	7,9 B	9,1 B	4,5 B	2,3 C	1,3 C	1,0 C	1,3 B	1,2 B			
20		MAENNL.	6,4 B	5,6 B	4,2 B	5,6 B	4,2 B	1,5 C	1,0 C	0,8 C	1,1 B	1,0 B			
21		EHEGAT.	3,8 B	3,8 B	3,2 B	2,9 B	0,2 D	0,5 D	E	E	X	X			
22	35 - 44	BETR. INH.	6,0 B	6,0 B	4,2 B	6,0 B	4,0 B	1,6 C	1,6 C	1,4 C	X	X			
23		MAENNL.	5,7 B	5,7 B	3,9 B	5,7 B	3,9 B	1,6 C	1,6 C	1,3 C	X	X			
24		FAM. ANG.	6,2 B	5,9 B	4,9 B	4,4 B	0,6 C	0,8 C	0,3 D	E	X	X			
25		MAENNL.	0,7 C	0,5 C	0,3 D	0,5 C	0,3 D	0,3 D	E	E	X	X			
26		ZUSAMMEN	12,3 B	11,9 B	9,2 B	10,4 B	4,6 B	2,4 C	1,9 C	1,5 C	1,1 B	0,9 B			
27		MAENNL.	6,4 B	6,2 B	4,2 B	6,1 B	4,2 B	1,9 C	1,7 C	1,5 C	0,8 B	0,7 B			
28		EHEGAT.	5,7 B	5,5 B	4,7 B	4,1 B	0,4 C	0,6 C	E	E	X	X			
29	45 - 54	BETR. INH.	11,5 A	11,5 A	7,9 A	11,5 A	7,4 A	3,0 B	3,0 B	2,5 B	X	X			
30		MAENNL.	10,7 A	10,7 A	7,3 A	10,7 A	7,3 A	2,9 B	2,9 B	2,4 B	X	X			
31		FAM. ANG.	10,4 A	10,2 A	8,4 B	7,8 B	1,0 C	0,9 C	0,4 D	E	X	X			
32		MAENNL.	0,7 C	0,6 C	0,3 D	0,5 C	0,3 D	E	E	E	X	X			
33		ZUSAMMEN	21,9 A	21,7 A	16,3 A	19,4 A	8,4 A	4,0 B	3,5 B	2,7 B	1,9 B	1,5 B			
34		MAENNL.	11,4 A	11,3 A	7,6 A	11,3 A	7,5 A	3,1 B	3,1 B	2,5 B	1,5 B	1,4 B			
35		EHEGAT.	9,7 A	9,6 A	8,1 B	7,3 B	0,9 C	0,9 C	0,4 D	E	X	X			
36	55 - 59	BETR. INH.	4,8 B	4,8 B	3,3 B	4,8 B	3,1 B	1,0 C	1,0 C	0,8 C	X	X			
37		MAENNL.	4,5 B	4,5 B	3,1 B	4,5 B	3,1 B	1,0 C	1,0 C	0,8 C	X	X			
38		FAM. ANG.	3,8 B	3,6 B	2,6 B	2,5 B	0,3 D	E	E	E	X	X			
39		MAENNL.	0,5 C	0,5 C	0,2 D	0,4 C	0,2 D	E	E	E	X	X			
40		ZUSAMMEN	8,7 B	8,4 B	5,8 B	7,3 B	3,5 B	1,2 C	1,1 C	0,9 C	0,7 C	0,6 C			
41		MAENNL.	5,1 B	5,0 B	3,3 B	4,9 B	3,2 B	1,1 C	1,0 C	0,9 C	0,6 C	0,5 C			
42		EHEGAT.	2,8 B	2,8 B	2,2 B	1,9 B	0,2 D	E	E	E	X	X			
43	60 - 64	BETR. INH.	2,6 B	2,6 B	1,5 C	2,6 B	1,4 C	0,3 D	0,3 D	E	X	X			
44		MAENNL.	2,4 B	2,4 B	1,4 C	2,4 B	1,4 C	0,3 D	0,3 D	E	X	X			
45		FAM. ANG.	3,1 B	2,7 B	1,5 C	1,7 C	0,3 D	E	E	E	X	X			
46		MAENNL.	0,7 C	0,5 C	0,2 D	0,5 C	0,2 D	E	E	E	X	X			
47		ZUSAMMEN	5,7 B	5,2 B	3,1 B	4,3 B	1,7 B	0,4 D	0,4 D	E	0,3 C	0,2 C			
48		MAENNL.	3,1 B	2,9 B	1,6 C	2,9 B	1,6 C	0,4 D	0,3 D	E	0,2 C	0,2 C			
49		EHEGAT.	1,5 C	1,4 C	1,0 C	0,8 C	E	E	E	E	X	X			
50	65 - 69	BETR. INH.	0,9 C	0,9 C	0,2 D	0,9 C	0,2 D	E	E	E	X	X			
51		MAENNL.	0,7 C	0,7 C	0,2 D	0,7 C	0,2 D	E	E	E	X	X			
52		FAM. ANG.	1,8 C	1,4 C	0,5 C	0,9 C	E	E	E	E	X	X			
53		MAENNL.	0,7 C	0,6 C	E	0,6 C	E	E	E	-	X	X			
54		ZUSAMMEN	2,7 B	2,2 C	0,8 C	1,8 C	0,4 D	E	E	E	E	E			
55		MAENNL.	1,5 C	1,3 C	0,4 D	1,3 C	0,3 D	E	E	E	E	E			
56		EHEGAT.	0,4 D	0,4 D	E	E	E	E	-	-	X	X			
57	70 U. MEHR	BETR. INH.	1,1 C	1,1 C	E	1,1 C	E	E	E	-	X	X			
58		MAENNL.	0,9 C	0,9 C	E	0,9 C	E	E	E	-	X	X			
59		FAM. ANG.	5,7 B	2,7 B	0,4 D	1,5 C	E	0,0 A	-	-	X	X			
60		MAENNL.	2,1 B	1,1 C	E	1,0 C	E	-	-	-	X	X			
61		ZUSAMMEN	6,9 B	3,9 B	0,5 C	2,6 B	0,2 D	E	E	-	E	E			
62		MAENNL.	3,0 B	2,0 C	0,2 D	2,0 C	0,2 D	E	E	-	E	E			
63		EHEGAT.	0,5 D	0,5 D	E	E	E	-	-	-	X	X			
64	ZUSAMMEN	BETR. INH.	31,0 A	31,0 A	20,3 A	31,0 A	19,1 A	6,8 B	6,8 B	5,6 B	X	X			
65		MAENNL.	28,7 A	28,7 A	18,8 A	28,7 A	18,8 A	6,5 B	6,5 B	5,4 B	X	X			
66		FAM. ANG.	53,4 A	38,6 A	26,0 A	29,3 A	6,5 B	8,9 B	2,2 C	1,5 C	X	X			
67		MAENNL.	17,0 A	10,0 A	5,0 B	9,8 A	4,9 B	4,3 B	1,3 C	1,1 C	X	X			
68		INSGESAMT	84,4 A	69,6 A	46,3 A	60,3 A	25,7 A	15,7 B	9,0 B	7,1 B	9,8 B	8,4 B			
69		MAENNL.	45,7 A	38,7 A	23,9 A	38,5 A	23,7 A	10,8 B	7,8 B	6,5 B	7,6 B	6,9 B			
70		EHEGAT.	24,8 A	24,3 A	19,6 A	17,5 A	1,9 B	2,3 B	0,9 C	0,5 D	X	X			

1) IM BETRIEB BESCHAEFTIGT.

**5 BETRIEBSINHABER, FAMILIENANGEHÖRIGE UND STAENDIGE FAMILIENFREMDE ARBEITSKRAEFTE
IN DEN LANDW. BETRIEBEN NACH DEM ALTER 1986
(NACH ALTERSGRUPPEN)**

1 000

NIEDERSACHSEN

		BETRIEBSINHABER UND FAMILIENANGEHÖRIGE										STAENDIGE	
		IM BETRIEB		UND IM BETRIEB		ANDERWEITIG		ERWERBSTAETIG		FAMILIENFREMDE			
		EINSCHL. HAUSHALT		BESCHAEFTIGT		ZU-		UND		ARBEITSKRAEFTE 1)			
LFD.	ALTER	PER-	INS-	DES BETRIEBSINH.	BESCHAEFTIGT	ZU-	VOLLBE-	SAMMEN	ZU-	ANDERW.	INS-	VOLLBE-	
NR.	VON...	SONEN-	GESAMT	BESCHAFTIGT			SCHAEFT.			SCHAEFT.	GESAMT	SCHAEFT.	
	BIS...	GRUPPE											
	JAHREN												

1) IM BETRIEB BESCHAEFFTIGT.

**5 BETRIEBSINHABER, FAMILIENANGEHOERIGE UND STAENDIGE FAMILIENFREMDE ARBEITSKRAEFTE
IN DEN LANDW. BETRIEBEN NACH DEM ALTER 1986
(NACH ALTERSGRUPPEN)**

1 000

NORDRHEIN-WESTFALEN

BETRIEBSINHABER UND FAMILIENANGEHÖRIGE														ANDERWEITIG ERWERBSTÄTIG														STÄNDIGE FAMILIENFREMDE ARBEITSKRÄFTE 1)																																																																																																																																																																																																																																																																																																																																																																																																																																																																																																																																																																																																																																																																																																																																																																																																																																																																																																																																																																																																																																																																																																																																																																																																																																																																
IM BETRIEB														UND IM BETRIEB																																																																																																																																																																																																																																																																																																																																																																																																																																																																																																																																																																																																																																																																																																																																																																																																																																																																																																																																																																																																																																																																																																																																																																																																																																																																														
EINSCHL. HAUSHALT DES BETRIEBSINH.														BESCHÄFTIGT																																																																																																																																																																																																																																																																																																																																																																																																																																																																																																																																																																																																																																																																																																																																																																																																																																																																																																																																																																																																																																																																																																																																																																																																																																																																														
BESCHÄFTIGT														BESCHÄFTIGT																																																																																																																																																																																																																																																																																																																																																																																																																																																																																																																																																																																																																																																																																																																																																																																																																																																																																																																																																																																																																																																																																																																																																																																																																																																																														
ZU- I VOLLBE- I SAMMEN I														ZU- I VOLLBE- I SAMMEN I														ZU- I ANDERW. I INS- I VOLLBE-																																																																																																																																																																																																																																																																																																																																																																																																																																																																																																																																																																																																																																																																																																																																																																																																																																																																																																																																																																																																																																																																																																																																																																																																																																																																
SAMMEN I SCHAEFT. I														SAMMEN I SCHAEFT. I														SAMMEN I SCHAEFT. I																																																																																																																																																																																																																																																																																																																																																																																																																																																																																																																																																																																																																																																																																																																																																																																																																																																																																																																																																																																																																																																																																																																																																																																																																																																																
P E R S O N E N														P E R S O N E N														P E R S O N E N																																																																																																																																																																																																																																																																																																																																																																																																																																																																																																																																																																																																																																																																																																																																																																																																																																																																																																																																																																																																																																																																																																																																																																																																																																																																
1 2 3 4 5 6 7 8 9 10														1 2 3 4 5 6 7 8 9 10														1 2 3 4 5 6 7 8 9 10																																																																																																																																																																																																																																																																																																																																																																																																																																																																																																																																																																																																																																																																																																																																																																																																																																																																																																																																																																																																																																																																																																																																																																																																																																																																
INSGESAMT																																																																																																																																																																																																																																																																																																																																																																																																																																																																																																																																																																																																																																																																																																																																																																																																																																																																																																																																																																																																																																																																																																																																																																																																																																																																																												
01	15	-	19	BETR. INH.	E																																																																																																																																																																																																																																																																																																																																																																																																																																																																																																																																																																																																																																																																																																																																																																																																																																																																																																																																																																																																																																																																																																																																																																																																																																																																																							

1) IM BETRIEB BESCHAEFTIGT.

**5 BETRIEBSINHABER, FAMILIENANGEHÖRIGE UND STAENDIGE FAMILIENFREMDE ARBEITSKRAEFTE
IN DEN LANDW. BETRIEBEN NACH DEM ALTER 1986
(NACH ALTERSGRUPPEN)**

1 000

HESSEN

BETRIEBSINHABER UND FAMILIENANGEHÖRIGE														STAENDIGE		
IM BETRIEB														FAMILIENFREMDE		
EINSCHL. HAUSHALT														ARBEITSKRAEFTE 1)		
DES BETRIEBSINH.																
BESCHAEFTIGT																
ZU-																
UND																
SAMMEN																
ZU-																
ANDERW.																
VOLLBE-																
SCHAFT.																
SAMMEN																
SCHAFT.																
P E R S O N E N																
1 2 3 4 5 6 7 8 9 10																
INSGESAMT																
01	15	-	19	BETR. INH.	E	E	E	E	E	E	E	E	X	X		
02				MAENNL.	E	E	E	E	E	E	E	E	X	X		
03				FAM. ANG.	17,4 B	7,4 B	0,4 D	5,9 B	0,3 D	7,3 B	2,8 C	2,4 C	X	X		
04				MAENNL.	9,3 B	4,5 B	0,3 D	4,5 B	0,3 D	4,3 C	2,3 C	2,1 C	X	X		
05				ZUSAMMEN	17,5 B	7,5 B	0,4 D	6,0 B	0,3 D	7,3 B	2,8 C	2,5 C	1,2 C	0,9 C		
06				MAENNL.	9,4 B	4,6 B	0,3 D	4,6 B	0,3 D	4,3 C	2,4 C	2,1 C	0,7 C	0,5 C		
07				EHEGAT.	E	E	E	E		E			X	X		
08	20	-	24	BETR. INH.	0,9 C	0,9 C	0,3 D	0,9 C	0,3 D	0,6 D	0,6 D	0,5 D	X	X		
09				MAENNL.	0,7 D	0,7 D	0,3 D	0,7 D	0,3 D	0,4 D	0,4 D	E	X	X		
10				FAM. ANG.	17,3 B	9,1 B	1,7 C	7,2 B	1,0 C	10,9 B	4,3 B	3,8 C	X	X		
11				MAENNL.	10,0 B	5,4 B	0,9 C	5,4 B	0,9 C	6,4 B	3,5 C	3,2 C	X	X		
12				ZUSAMMEN	18,2 B	9,9 B	2,0 C	8,0 B	1,3 C	11,5 B	4,9 B	4,3 B	1,3 B	1,1 B		
13				MAENNL.	10,7 B	6,1 B	1,1 C	6,1 B	1,1 C	6,9 B	4,0 B	3,6 C	0,7 C	0,6 B		
14				EHEGAT.	0,6 D	0,6 D	E	E	E	E	E	E	X	X		
15	25	-	34	BETR. INH.	5,7 B	5,7 B	2,0 C	5,7 B	1,8 C	3,5 C	3,5 C	3,1 C	X	X		
16				MAENNL.	5,2 B	5,2 B	1,8 C	5,2 B	1,8 C	3,2 C	3,2 C	2,9 C	X	X		
17				FAM. ANG.	19,1 B	15,0 B	7,3 B	12,2 B	1,8 B	9,0 B	4,8 B	4,1 B	X	X		
18				MAENNL.	9,0 B	6,1 B	1,6 B	6,1 B	1,5 B	6,5 B	4,2 B	3,8 C	X	X		
19				ZUSAMMEN	24,8 A	20,7 B	9,4 B	18,0 B	3,5 B	12,5 B	8,3 B	7,1 B	0,9 C	0,7 C		
20				MAENNL.	14,3 B	11,3 B	3,3 B	11,3 B	3,3 B	9,7 B	7,4 B	6,7 B	0,7 C	0,6 C		
21				EHEGAT.	6,5 B	6,4 B	4,7 B	4,7 B	E	1,3 C	0,5 D	E	X	X		
22	35	-	44	BETR. INH.	9,5 B	9,5 B	3,6 B	9,5 B	3,2 B	5,5 B	5,5 B	4,9 B	X	X		
23				MAENNL.	8,9 B	8,9 B	3,2 B	8,9 B	3,1 B	5,3 B	5,3 B	4,8 B	X	X		
24				FAM. ANG.	11,4 B	10,8 B	7,6 B	8,9 B	0,6 C	2,5 C	1,6 C	1,1 D	X	X		
25				MAENNL.	1,8 C	1,5 C	0,3 D	1,4 C	0,3 D	1,3 C	1,0 D	1,0 D	X	X		
26				ZUSAMMEN	20,5 B	20,3 B	11,2 B	18,4 B	3,9 B	8,0 B	7,1 B	5,9 B	0,8 C	0,5 C		
27				MAENNL.	10,7 B	10,3 B	3,5 B	10,3 B	3,4 B	6,7 B	6,3 B	5,8 B	0,5 D	0,4 D		
28				EHEGAT.	9,3 B	9,2 B	7,1 B	7,5 B	0,4 D	1,4 C	0,8 D	E	X	X		
29	45	-	54	BETR. INH.	19,6 A	19,6 A	7,6 B	19,6 A	6,9 B	11,2 B	11,2 B	9,7 B	X	X		
30				MAENNL.	18,6 A	18,6 A	6,8 B	18,6 A	6,8 B	11,1 B	11,1 B	9,6 B	X	X		
31				FAM. ANG.	20,9 A	20,4 A	15,7 B	17,3 A	1,2 C	2,6 C	1,6 C	1,0 D	X	X		
32				MAENNL.	1,6 C	1,3 C	E	1,3 C	E	0,9 D	0,7 D	0,7 D	X	X		
33				ZUSAMMEN	40,5 A	40,0 A	23,3 A	36,9 A	8,1 B	13,8 B	12,9 B	10,7 B	1,2 C	0,9 C		
34				MAENNL.	20,2 A	19,9 A	7,0 B	19,9 A	6,9 B	12,0 B	11,8 B	10,3 B	0,9 C	0,8 C		
35				EHEGAT.	18,6 A	18,4 A	14,7 B	15,6 B	1,0 C	2,1 C	1,4 C	0,8 D	X	X		
36	55	-	59	BETR. INH.	10,4 B	10,4 B	4,1 B	10,4 B	3,8 B	5,3 B	5,3 B	4,4 C	X	X		
37				MAENNL.	10,0 B	10,0 B	3,8 B	10,0 B	3,7 B	5,3 B	5,3 B	4,4 C	X	X		
38				FAM. ANG.	9,5 B	9,1 B	6,2 B	7,4 B	0,6 D	0,8 D	0,6 D	E	X	X		
39				MAENNL.	1,3 C	1,2 C	E	1,1 C	E	E	E	E	X	X		
40				ZUSAMMEN	19,9 B	19,6 B	10,3 B	17,8 B	4,4 B	6,1 B	5,9 B	4,7 B	E	0,3 C	0,3 C	
41				MAENNL.	11,3 B	11,2 B	4,1 B	11,1 B	4,0 B	5,7 B	5,6 B	4,7 B	0,3 C	0,3 C		
42				EHEGAT.	6,4 B	6,3 B	5,0 B	5,3 B	0,4 D	0,6 D	E	E	X	X		
43	60	-	64	BETR. INH.	5,4 B	5,4 B	2,5 C	5,4 B	2,2 C	1,2 D	1,2 D	0,9 D	X	X		
44				MAENNL.	4,9 B	4,9 B	2,1 C	4,9 B	2,1 C	1,1 D	1,1 D	0,9 D	X	X		
45				FAM. ANG.	9,6 B	8,6 B	4,1 B	6,7 B	0,6 D	E	E	E	X	X		
46				MAENNL.	2,9 C	2,4 C	0,5 D	2,3 C	0,5 D	E	E	E	X	X		
47				ZUSAMMEN	15,0 B	14,0 B	6,6 B	12,2 B	2,8 B	1,5 C	1,4 C	1,0 D	0,2 D	0,1 D		
48				MAENNL.	7,7 B	7,2 B	2,6 C	7,2 B	2,5 C	1,3 C	1,3 C	1,0 D	0,1 D	0,1 D		
49				EHEGAT.	3,3 C	3,3 C	2,3 C	2,5 C	E	E	E	E	X	X		
50	65	-	69	BETR. INH.	1,2 D	1,2 D	E	1,2 D	E	E	E	E	X	X		
51				MAENNL.	1,1 D	1,1 D	E	1,1 D	E	E	E	E	X	X		
52				FAM. ANG.	5,9 B	5,0 B	1,8 C	3,6 C	0,5 D	E	E	E	X	X		
53				MAENNL.	2,2 C	1,8 C	0,5 D	1,8 C	0,4 D	E	E	E	X	X		
54				ZUSAMMEN	7,1 B	6,3 B	2,2 C	4,8 B	0,8 D	E	E	E	E	E		
55				MAENNL.	3,3 C	2,9 C	0,7 D	2,9 C	0,7 D	E	E	E	E	E		
56				EHEGAT.	0,9 D	0,9 D	E	0,6 D	E	E	E	E	X	X		
57	70	U. MEHR		BETR. INH.	1,3 C	1,3 C	E	1,3 C	E	E	E	E	X	X		
58				MAENNL.	1,0 D	1,0 D	E	1,0 D	E	E	E	E	X	X		
59				FAM. ANG.	20,0 B	11,2 B	0,9 C	5,7 B	E	E	E	E	X	X		
60				MAENNL.	7,5 B	4,1 B	E	3,9 B	E	E	E	E	X	X		
61				ZUSAMMEN	21,3 B	12,4 B	1,1 C	6,9 B	0,3 D	E	E	E	E	E		
62				MAENNL.	8,6 B	5,1 B	0,3 D	5,0 B	0,3 D	E	E	E	E	E		
63				EHEGAT.	E	E	E	E		0,0 A	0,0 A		X	X		
64	ZUSAMMEN			BETR. INH.	54,1 A	54,1 A	20,6 A	54,1 A	18,6 A	27,4 A	27,4 A	23,6 A	X	X		
65				MAENNL.	50,5 A	50,5 A	18,3 A	50,5 A	18,1 A	26,6 A	26,6 A	23,1 A	X	X		
66				FAM. ANG.	131,1 A	96,6 A	45,7 A	74,8 A	6,8 B	33,6 A	16,0 B	12,8 B	X	X		
67				MAENNL.	45,6 A	28,2 A	4,6 B	27,8 A	4,5 B	20,0 B	12,3 B	11,1 B	X	X		
68				INSGESAMT	185,2 A	150,7 A	66,3 A	129,0 A	25,3 A	61,0 A	43,4 A	36,4 A	6,1 B	4,5 B		
69				MAENNL.	96,1 A	78,7 A	22,9 A	78,3 A	22,6 A	46,6 A	38,9 A	34,2 A	3,9 B	3,2 B		
70				EHEGAT.	46,1 A	45,4 A	34,7 A	36,7 A	2,2 C	5,6 B	3,2 C	1,6 C	X	X		

1) IM BETRIEB BESCHAEFTIGT.

**5 BETRIEBSINHABER, FAMILIENANGEHÖRIGE UND STAENDIGE FAMILIENFREMDE ARBEITSKRAEFTE
IN DEN LANDW. BETRIEBEN NACH DEM ALTER 1986
(NACH ALTERSGRUPPEN)**

1 000

RHEINLAND-PFALZ

BETRIEBSINHABER UND FAMILIENANGEHÖRIGE													STAENDIGE	
IM BETRIEB													FAMILIENFREMDE	
EINSCHL. HAUSHALT													ARBEITSKRAEFTE 1)	
DES BETRIEBSINH.														
BESCHAEFTIGT														
ZU- UND														
SAMMEN														
ZU- UND														
SAMMEN														
VOLLBE- UND														
SAMMEN														
P E R S O N E N														

1) IM BETRIEB BESCHAEFTIGT.

**5 BETRIEBSINHABER, FAMILIENANGEHÖRIGE UND STAENDIGE FAMILIENFREMDE ARBEITSKRAEFTE
IN DEN LANDW. BETRIEBEN NACH DEM ALTER 1986*
(NACH ALTERSGRUPPEN)**

1 000

BADEN-WÜRTTEMBERG

NR.	ALTER	PER- BIS... JAHREN	SONEN- GRUPPE	INS- GESAMT	BETRIEBSINHABER UND FAMILIENANGEHÖRIGE				ANDERWEITIG ERWERBSTÄTIG				STAENDIGE FAMILIENFREMDE ARBEITSKRAEFTE 1)	
					IM BETRIEB EINSCHL. HAUSHALT DES BETRIEBSINH. BESCHAEFTIGT	IM BETRIEB BESCHAEFTIGT	ZU- SAMMEN	ZU- SAMMEN	ZU- SAMMEN	ANDERW. UND BESCHAEFTIGT	UND BESCHAEFTIGT	UND BESCHAEFTIGT	INS- GESAMT	VOLLBE- SCHAEFT.
					1	2	3	4	5	6	7	8	9	10
INSGESAMT														
01	15 - 19		BETR. INH.	E	E	E	E	E	E	E	E	E	X	X
02			MAENNL.	E	E	E	E	E	E	E	E	0,0 A	X	X
03			FAM. ANG.	49,3 A	23,7 B	1,5 C	16,7 B	1,3 C	22,7 B	8,4 B	7,7 B	6,6 B	X	X
04			MAENNL.	26,1 B	13,6 B	1,2 C	13,3 B	1,2 C	13,0 B	7,2 B	6,6 B	0,0 A	X	X
05			ZUSAMMEN	49,3 A	23,8 B	1,5 C	16,8 B	1,3 C	22,7 B	8,4 B	7,7 B	6,6 B	3,8 C	2,9 C
06			MAENNL.	26,2 B	13,6 B	1,2 C	13,4 B	1,2 C	13,0 B	7,2 B	6,6 B	0,0 A	2,1 C	1,7 C
07			EHEGAT.	E	E	E	E	E	E	E	E	0,0 A	X	X
08	20 - 24		BETR. INH.	1,8 C	1,8 C	0,5 D	1,8 C	0,5 D	1,1 D	1,1 D	0,9 D	0,8 D	X	X
09			MAENNL.	1,6 C	1,6 C	0,5 D	1,6 C	0,5 D	1,0 D	1,0 D	0,8 D	0,8 D	X	X
10			FAM. ANG.	46,2 A	25,9 B	4,5 B	19,1 B	3,0 B	33,0 B	12,5 B	11,4 B	9,3 B	X	X
11			MAENNL.	26,8 B	15,0 B	2,7 B	14,8 B	2,7 B	18,7 B	10,2 B	9,3 B	8,2 B	X	X
12			ZUSAMMEN	48,0 A	27,7 B	5,0 B	20,9 B	3,5 B	34,1 B	13,6 B	12,3 B	10,2 B	3,6 C	2,9 C
13			MAENNL.	28,4 B	16,6 B	3,2 B	16,4 B	3,2 B	19,7 B	11,2 B	10,2 B	8,2 B	1,9 C	1,5 C
14			EHEGAT.	1,6 C	1,6 C	0,9 D	0,9 C	E	E	E	E	E	X	X
15	25 - 34		BETR. INH.	14,8 B	14,8 B	5,3 B	14,8 B	4,8 B	9,3 B	9,3 B	7,8 B	7,4 B	X	X
16			MAENNL.	13,6 B	13,6 B	4,7 B	13,6 B	4,7 B	8,7 B	8,7 B	7,4 B	7,4 B	X	X
17			FAM. ANG.	41,5 A	31,6 A	14,7 B	24,8 B	3,6 B	22,5 B	11,1 B	9,3 B	8,2 B	X	X
18			MAENNL.	19,6 B	12,9 B	2,9 B	12,7 B	2,9 B	14,6 B	9,1 B	8,2 B	7,4 B	X	X
19			ZUSAMMEN	56,4 A	46,5 A	20,0 B	39,6 A	8,5 B	31,7 B	20,3 B	17,1 B	15,6 B	3,1 C	2,0 C
20			MAENNL.	33,2 A	26,5 B	7,6 B	26,4 B	7,6 B	23,3 B	17,8 B	15,6 B	14,6 B	2,2 C	1,5 C
21			EHEGAT.	14,0 B	13,6 B	10,2 B	9,5 B	0,6 D	3,0 C	1,3 C	0,5 D	0,5 D	X	X
22	35 - 44		BETR. INH.	20,0 B	20,0 B	8,1 B	20,0 B	7,3 B	12,0 B	12,0 B	9,8 B	9,7 B	X	X
23			MAENNL.	18,9 B	18,9 B	7,3 B	18,9 B	7,2 B	11,6 B	11,6 B	9,7 B	9,7 B	X	X
24			FAM. ANG.	24,5 B	23,1 B	17,2 B	19,5 B	1,7 C	6,6 B	3,7 C	2,5 C	2,1 C	X	X
25			MAENNL.	3,9 C	2,9 C	0,5 D	2,9 C	0,5 D	3,0 C	2,2 C	2,1 C	2,1 C	X	X
26			ZUSAMMEN	44,4 A	43,1 A	25,3 A	39,5 A	9,0 B	18,6 B	15,7 B	12,3 B	11,7 B	2,0 C	1,0 C
27			MAENNL.	22,8 B	21,8 B	7,8 B	21,8 B	7,7 B	14,5 B	13,7 B	11,7 B	11,7 B	1,5 C	0,9 C
28			EHEGAT.	19,9 B	19,6 B	16,4 B	16,5 B	1,2 C	3,6 C	1,8 C	0,8 D	0,8 D	X	X
29	45 - 54		BETR. INH.	43,3 A	43,3 A	16,3 A	43,3 A	14,8 A	26,2 B	26,2 B	21,7 B	21,5 B	X	X
30			MAENNL.	40,9 A	40,9 A	14,6 B	40,9 A	14,5 A	25,4 B	25,4 B	21,5 B	21,5 B	X	X
31			FAM. ANG.	42,2 A	41,2 A	32,2 A	35,3 A	3,3 B	7,0 B	4,4 C	2,3 C	2,3 C	X	X
32			MAENNL.	3,3 C	2,7 C	0,6 D	2,7 C	0,5 D	2,2 C	1,7 C	1,5 D	1,5 D	X	X
33			ZUSAMMEN	85,5 A	84,5 A	48,5 A	78,7 A	18,1 A	33,3 B	30,6 B	24,1 B	23,0 B	2,9 C	1,5 C
34			MAENNL.	44,2 A	43,6 A	15,2 A	43,6 A	15,0 A	27,6 B	27,1 B	23,0 B	23,0 B	2,0 C	1,3 C
35			EHEGAT.	37,0 A	36,6 A	30,2 A	31,5 A	2,6 C	5,1 C	3,1 C	1,3 D	1,3 D	X	X
36	55 - 59		BETR. INH.	22,5 B	22,5 B	9,4 B	22,5 B	8,6 B	11,5 B	11,5 B	9,1 B	9,0 B	X	X
37			MAENNL.	21,2 B	21,2 B	8,6 B	21,2 B	8,5 B	11,1 B	11,1 B	9,0 B	9,0 B	X	X
38			FAM. ANG.	20,3 B	19,6 B	14,5 B	16,3 B	1,2 C	2,3 C	1,3 D	0,7 D	0,7 D	X	X
39			MAENNL.	1,9 C	1,5 C	E	1,5 C	E	0,7 D	0,6 D	E	E	X	X
40			ZUSAMMEN	42,8 A	42,1 A	23,9 B	38,8 A	9,8 B	13,8 B	12,8 B	9,9 B	9,4 B	1,1 C	0,6 C
41			MAENNL.	23,1 B	22,7 B	8,9 B	22,6 B	8,7 B	11,8 B	11,7 B	9,4 B	9,4 B	0,6 C	0,4 C
42			EHEGAT.	14,6 B	14,4 B	11,8 B	12,0 B	0,7 D	1,3 D	0,7 D	E	E	X	X
43	60 - 64		BETR. INH.	13,2 B	13,2 B	6,0 B	13,2 B	5,1 B	3,9 C	3,9 C	2,7 C	2,6 C	X	X
44			MAENNL.	11,8 B	11,8 B	5,1 B	11,8 B	4,9 B	3,7 C	3,7 C	2,6 C	2,6 C	X	X
45			FAM. ANG.	19,0 B	17,9 B	10,5 B	14,0 B	1,4 C	1,1 D	0,6 D	E	E	X	X
46			MAENNL.	3,7 C	3,2 C	0,7 D	3,2 C	0,7 D	E	E	E	E	X	X
47			ZUSAMMEN	32,3 B	31,1 B	16,5 B	27,2 B	6,5 B	5,0 C	4,5 C	2,9 C	2,7 C	0,6 D	E
48			MAENNL.	15,5 B	15,0 B	5,8 B	15,0 B	5,7 B	4,0 C	3,9 C	2,7 C	2,7 C	0,4 D	E
49			EHEGAT.	8,6 B	8,5 B	6,1 B	6,2 B	E	E	E	E	E	X	X
50	65 - 69		BETR. INH.	4,5 C	4,5 C	1,8 C	4,5 C	1,1 D	E	E	E	E	X	X
51			MAENNL.	3,6 C	3,6 C	1,1 D	3,6 C	1,1 D	E	E	E	E	X	X
52			FAM. ANG.	11,2 B	10,2 B	4,7 C	7,8 B	1,1 C	E	E	E	E	X	X
53			MAENNL.	3,8 C	3,3 C	1,0 C	3,3 C	0,9 C	E	E	E	E	X	X
54			ZUSAMMEN	15,8 B	14,7 B	6,5 B	12,3 B	2,2 C	E	E	E	E	0,4 D	E
55			MAENNL.	7,3 B	6,9 B	2,1 C	6,9 B	2,0 C	E	E	E	E	E	E
56			EHEGAT.	2,3 C	2,2 C	1,4 C	1,4 D	E	E	E	0,0 A	0,0 A	X	X
57	70 U.MEHR		BETR. INH.	7,1 B	7,1 B	0,8 D	7,1 B	E	E	E	E	E	X	X
58			MAENNL.	5,0 C	5,0 C	E	5,0 C	E	E	E	E	E	X	X
59			FAM. ANG.	34,3 A	21,2 B	3,2 C	12,9 B	1,1 D	E	E	E	E	X	X
60			MAENNL.	12,4 B	7,6 B	0,9 D	7,5 B	0,9 D	E	E	E	E	X	X
61			ZUSAMMEN	41,4 A	28,3 B	4,0 C	19,9 B	1,4 C	E	E	E	E	0,5 D	E
62			MAENNL.	17,4 B	12,6 B	1,3 C	12,5 B	1,2 D	E	E	E	E	E	E
63			EHEGAT.	2,3 C	2,2 C	E	1,1 D	E	E	E	E	E	X	X
64	ZUSAMMEN		BETR. INH.	127,3 A	127,3 A	48,2 A	127,3 A	42,7 A	64,7 A	64,7 A	52,2 A	51,1 A	X	X
65			MAENNL.	116,6 A	116,6 A	42,3 A	116,6 A	41,7 A	62,1 A	62,1 A	51,1 A	51,1 A	X	X
66			FAM. ANG.	288,6 A	214,3 A	102,9 A	166,4 A	17,6 B	95,6 A	42,1 A	34,3 B	34,3 B	X	X
67			MAENNL.	101,5 A	62,7 A	10,8 B	62,0 A	10,6 B	52,7 A	31,4 B	28,4 B	28,4 B	X	X
68			INSGESAMT	415,9 A	341,6 A	151,1 A	293,7 A	60,3 A	160,3 A	106,8 A	86,5 A	79,5 A	18,1 B	11,4 B
69			MAENNL.	218,1 A	179,3 A	53,1 A	178,6 A	52,2 A	114,8 A	93,5 A	79,5 A	79,5 A	11,3 B	7,8 B
70			EHEGAT.	100,3 A	98,7 A	77,6 A	79,2 A	5,7 B	14,0 B	7,2 B	3,1 C	3,1 C	X	X

1) IM BETRIEB BESCHAEFTIGT.

**5 BETRIEBSINHABER, FAMILIENANGEHÖRIGE UND STAENDIGE FAMILIENFREMDE ARBEITSKRAEFTE
IN DEN LANDW. BETRIEBEN NACH DEM ALTER 1986
(NACH ALTERSGRUPPEN)**

1 000

BAYERN

BETRIEBSINHABER UND FAMILIENANGEHÖRIGE												ANDERWEITIG ERWERBSTÄTIG		STAENDIGE FAMILIENFREMDE ARBEITSKRAEFTE 1)			
		IM BETRIEB		EINSCHL. HAUSHALT		IM BETRIEB		UND IM BETRIEB		BESCHAEFTIGT		UND		BESCHAEFTIGT		INS- I VOLLBE-	
LFDI	ALTER	PER-SONEN-	INS- GESAMT	DES BETRIEBSINH.	BESCHAEFTIGT	BESCHAEFTIGT	BESCHAEFTIGT	SAMMEN	SAMMEN	SAMMEN	SAMMEN	SAMMEN	SAMMEN	SAMMEN	SAMMEN	SAMMEN	SAMMEN
NR.	BIS...	GRUPPE															
	JAHREN																

1) IM BETRIEB BESCHAEFTIGT.

5 BETRIEBSINHABER, FAMILIENANGEHÖRIGE UND STAENDIGE FAMILIENFREMDE ARBEITSKRAEFTE
IN DEN LANDW. BETRIEBEN NACH DEM ALTER 1986
(NACH ALTERSGRUPPEN)

1 000

SAARLAND

		BETRIEBSINHABER UND FAMILIENANGEHÖRIGE										ANDERWEITIG ERWERBSTÄTIG		STAENDIGE FAMILIENFREMDE ARBEITSKRAEFTE 1)		
		IM BETRIEB			UND IM BETRIEB			UND IM BETRIEB			UND IM BETRIEB			UND IM BETRIEB		
		EINSCHL. HAUSHALT			BESCHAFTIGT			BESCHAFTIGT			BESCHAFTIGT			BESCHAFTIGT		
		BESCHAFTIGT			BESCHAFTIGT			BESCHAFTIGT			BESCHAFTIGT			BESCHAFTIGT		
		ZU- SAMMEN			ZU- SAMMEN			ZU- SAMMEN			ZU- SAMMEN			ZU- SAMMEN		
		VOLLBE- SCHAFT.			VOLLBE- SCHAFT.			VOLLBE- SCHAFT.			VOLLBE- SCHAFT.			VOLLBE- SCHAFT.		
		P E R S O N E N			P E R S O N E N			P E R S O N E N			P E R S O N E N			P E R S O N E N		
		1			2			3			4			5		
		6			7			8			9			10		
INSGESAMT																
01	15 - 19	BETR. INH.	E	E	E	E	E	E	E	E	E	E	X	X		
02		MAENNL.	E	E	E	E	E	E	E	E	E	E	X	X		
03		FAM. ANG.	0,8 C	0,4 D	E	0,3 D	E	0,3 D	E	E	E	E	X	X		
04		MAENNL.	0,4 C	0,2 D	E	0,2 D	E	E	E	E	E	E	X	X		
05		ZUSAMMEN	0,8 C	0,4 D	E	0,3 D	E	0,3 D	E	E	E	E	0,2 D	0,1 D		
06		MAENNL.	0,4 C	0,2 D	E	0,2 D	E	0,2 D	E	E	E	E	0,1 D	0,1 D		
07		EHEGAT.	-	-	-	-	-	-	-	-	-	-	X	X		
08	20 - 24	BETR. INH.	E	E	E	E	E	E	E	E	E	E	X	X		
09		MAENNL.	E	E	E	E	E	E	E	E	E	E	X	X		
10		FAM. ANG.	1,0 C	0,6 C	0,2 D	0,5 C	0,1 D	0,6 D	0,3 D	0,2 D	0,2 D	0,2 D	X	X		
11		MAENNL.	0,6 C	0,3 C	0,1 D	0,3 C	0,1 D	0,4 D	0,2 D	0,2 D	0,2 D	0,2 D	X	X		
12		ZUSAMMEN	1,1 C	0,6 C	0,2 C	0,5 C	0,1 C	0,6 D	0,3 D	0,3 D	0,3 D	0,3 D	0,1 D	0,1 D		
13		MAENNL.	0,7 C	0,4 C	0,1 D	0,4 C	0,1 D	0,4 D	0,2 D	0,2 D	0,2 D	0,2 D	0,1 D	0,1 D		
14		EHEGAT.	E	E	E	E	E	E	E	E	E	E	X	X		
15	25 - 34	BETR. INH.	0,4 C	0,4 C	0,2 C	0,4 C	0,2 C	0,2 D	0,2 D	E	E	E	X	X		
16		MAENNL.	0,4 C	0,4 C	0,2 C	0,4 C	0,2 C	E	E	E	E	E	X	X		
17		FAM. ANG.	1,0 C	0,7 C	0,4 C	0,6 C	0,1 C	0,4 D	0,2 D	0,2 D	0,2 D	0,2 D	X	X		
18		MAENNL.	0,5 D	0,3 D	0,1 C	0,3 D	0,1 C	0,3 D	E	E	E	E	X	X		
19		ZUSAMMEN	1,5 C	1,2 C	0,5 C	1,0 C	0,3 C	0,7 C	0,5 C	0,4 D	0,4 D	0,4 D	E	E		
20		MAENNL.	0,9 C	0,7 C	0,2 C	0,7 C	0,2 C	0,5 D	0,4 D	0,4 D	0,4 D	0,4 D	E	E		
21		EHEGAT.	0,4 C	0,4 C	0,2 D	0,2 D	E	E	E	E	E	E	X	X		
22	35 - 44	BETR. INH.	0,5 C	0,5 C	0,2 C	0,5 C	0,2 C	0,2 D	0,2 D	E	E	E	X	X		
23		MAENNL.	0,4 C	0,4 C	0,2 C	0,4 C	0,2 C	E	E	E	E	E	X	X		
24		FAM. ANG.	0,6 C	0,6 C	0,4 C	0,4 C	E	E	E	E	E	E	X	X		
25		MAENNL.	E	E	E	E	E	E	E	E	E	E	X	X		
26		ZUSAMMEN	1,1 C	1,0 C	0,5 C	0,9 C	0,2 C	0,4 D	0,3 D	0,3 D	0,3 D	0,3 D	E	E		
27		MAENNL.	0,5 C	0,5 C	0,2 C	0,5 C	0,2 C	0,3 D	0,2 D	E	E	E	E	E		
28		EHEGAT.	0,5 C	0,5 C	0,3 C	0,3 C	E	E	E	E	E	E	X	X		
29	45 - 54	BETR. INH.	1,4 C	1,4 C	0,5 C	1,4 C	0,5 C	0,7 C	0,7 C	0,6 D	0,6 D	0,6 D	X	X		
30		MAENNL.	1,3 C	1,3 C	0,5 C	1,3 C	0,5 C	0,7 C	0,7 C	0,6 D	0,6 D	0,6 D	X	X		
31		FAM. ANG.	1,4 C	1,4 C	1,0 C	1,0 C	E	E	E	E	E	E	X	X		
32		MAENNL.	E	E	E	E	E	E	E	E	E	E	X	X		
33		ZUSAMMEN	2,8 B	2,8 B	1,6 B	2,4 B	0,6 C	0,8 C	0,8 C	0,7 C	0,7 C	0,7 C	0,1 D	E		
34		MAENNL.	1,4 C	1,4 C	0,5 C	1,4 C	0,5 C	0,7 C	0,7 C	0,6 C	0,6 C	0,6 C	E	E		
35		EHEGAT.	1,2 C	1,2 C	0,9 C	0,9 C	E	E	E	E	E	E	X	X		
36	55 - 59	BETR. INH.	0,7 C	0,7 C	0,3 C	0,7 C	0,3 C	E	E	E	E	E	X	X		
37		MAENNL.	0,6 C	0,6 C	0,3 C	0,6 C	0,3 C	E	E	E	E	E	X	X		
38		FAM. ANG.	0,6 C	0,5 C	0,4 D	0,4 D	E	E	E	E	E	E	X	X		
39		MAENNL.	E	E	E	E	E	E	E	E	E	E	X	X		
40		ZUSAMMEN	1,2 C	1,2 C	0,7 C	1,1 C	0,3 C	E	E	E	E	E	E	E		
41		MAENNL.	0,7 C	0,7 C	0,3 C	0,7 C	0,3 C	E	E	E	E	E	E	E		
42		EHEGAT.	0,4 D	0,4 D	0,3 D	0,3 D	E	E	E	E	E	E	X	X		
43	60 - 64	BETR. INH.	0,4 D	0,4 D	0,2 D	0,4 D	0,2 D	E	E	E	E	E	X	X		
44		MAENNL.	0,4 D	0,4 D	0,2 D	0,4 D	0,2 D	E	E	E	E	E	X	X		
45		FAM. ANG.	0,5 C	0,5 C	0,2 D	0,4 D	E	E	E	E	E	E	X	X		
46		MAENNL.	E	E	E	E	E	E	E	E	E	E	X	X		
47		ZUSAMMEN	0,9 C	0,9 C	0,3 D	0,8 C	0,2 D	E	E	E	E	E	E	E		
48		MAENNL.	0,5 C	0,5 C	0,2 D	0,5 C	0,2 D	E	E	E	E	E	E	E		
49		EHEGAT.	0,3 D	0,3 D	E	E	E	E	E	E	E	E	X	X		
50	65 - 69	BETR. INH.	E	E	E	E	E	E	E	E	E	E	X	X		
51		MAENNL.	E	E	E	E	E	E	E	E	E	E	X	X		
52		FAM. ANG.	0,3 D	E	E	E	E	E	E	E	E	E	X	X		
53		MAENNL.	E	E	E	E	E	E	E	E	E	E	X	X		
54		ZUSAMMEN	0,4 D	0,4 D	E	E	E	E	E	E	E	E	E	E		
55		MAENNL.	E	E	E	E	E	E	E	E	E	E	E	E		
56		EHEGAT.	E	E	0,0 A	E	-	E	E	E	E	E	X	X		
57	70 U. MEHR	BETR. INH.	E	E	E	E	E	-	-	-	-	-	X	X		
58		MAENNL.	E	E	E	E	E	-	-	-	-	-	X	X		
59		FAM. ANG.	0,7 C	0,3 D	E	0,2 D	E	E	E	E	E	E	X	X		
60		MAENNL.	0,2 D	E	E	E	E	E	E	E	E	E	X	X		
61		ZUSAMMEN	0,8 C	0,5 D	E	0,3 D	E	E	E	E	E	E	E	E		
62		MAENNL.	0,3 D	E	E	E	E	E	E	E	E	E	E	E		
63		EHEGAT.	E	E	E	E	0,0 A	-	-	-	-	-	X	X		
64	ZUSAMMEN	BETR. INH.	3,8 B	3,8 B	1,4 B	3,8 B	1,3 B	1,5 C	1,5 C	1,3 C	1,3 C	1,3 C	X	X		
65		MAENNL.	3,5 B	3,5 B	1,3 B	3,5 B	1,3 B	1,5 C	1,5 C	1,2 C	1,2 C	1,2 C	X	X		
66		FAM. ANG.	6,9 B	5,2 B	2,6 B	3,9 B	0,5 C	1,7 C	0,8 C	0,7 C	0,7 C	0,7 C	X	X		
67		MAENNL.	2,2 B	1,3 C	0,3 C	1,3 B	0,3 C	1,0 C	0,6 C	0,6 C	0,6 C	0,6 C	X	X		
68		INSGESAMT	10,7 B	8,9 B	4,0 B	7,7 B	1,8 B	3,2 B	2,3 B	2,0 B	2,0 B	2,0 B	0,6 D	0,5 D		
69		MAENNL.	5,6 B	4,8 B	1,6 B	4,8 B	1,6 B	2,5 B	2,1 B	1,8 C	1,8 C	1,8 C	0,4 D	0,3 C		
70		EHEGAT.	2,9 B	2,8 B	2,0 B	2,0 B	0,1 D	0,3 D	E	E	E	E	X	X		

1) IM BETRIEB BESCHAFTIGT.

A n h a n g

Vergleichstabellen für das Bundesgebiet

1 LANDWIRTSCHAFTLICHE BETRIEBE UND IHRE LANDWIRTSCHAFTLICH GENUTZTE FLAECHEN *)

1 000

BUNDESGBEIT (OHNE STADTSTAATEN)

LANDWIRTSCHAFTLICH GENUTZTE FLÄCHE VON ... BIS UNTER ... HA		JAHR	BETRIEBE										LANDWIRTSCHAFTLICH GENUTZTE FLÄCHE INSGESAMT	
			INSGESAMT	DARUNTER IN DER HAND VON NATÜER- LICHEN PERSONEN	MIT IM BETRIEB VOLLBE- SCHAFT- LICHEN FAMILIENAR- BEITSKRAEFTEN	MIT IM BETRIEB TEILBE- SCHAFT- LICHEN FAMILIENAR- BEITSKRAEFTEN	MIT ANDERWEITIG ERWERBSTÄETIGEN BETR. INH. UND/ ODER FAM. ANGEH. UND IM BETR. BE- SCHAFT.	MIT IM BETRIEB BESCHÄFTIGTEN STÄENDIGEN FAMILIEN- FREMDEN ARBEITSKRAEFTEN		MIT STÄENDIGEN FAMILIEN- FREMDEN ARBEITS- KRAEFTEN				
								ZU- SAMMEN	BETR. BE- SCHAFT.	ZU- SAMMEN 1)	VOLLBE- SCHAFTIGT	ZU- SAMMEN		BETR. BE- SCHAFTIGT
A N Z A H L														
1 2 3 4 5 6 7 8 9 10														
BETRIEBE INSGESAMT														
UNTER 1	1973	46.2	45.8	9.6	.	28.2	.	4.7	.	4.0	27.1			
	1975	35.6	35.1	.	.	19.8	.	4.2	.	5.1	18.3			
	1977	31.6	31.2	.	.	16.9	.	4.0	.	4.0	16.0			
	1979	35.2	34.8	7.9	32.1	21.0	17.5	4.1	3.1	4.2	18.7			
	1980	33.1	32.7	7.3	30.4	18.7	16.0	3.6	2.8	3.1	17.3			
	1981	35.6	35.2	8.2	32.6	21.1	18.0	4.2	3.3	4.4	18.2			
	1982	34.1	33.7	8.2	31.1	19.3	15.8	4.2	3.3	3.4	17.8			
	1983	36.3	35.8	7.7	33.5	21.2	18.2	4.2	3.3	3.2	18.4			
	1984	35.3	34.7	8.1	32.1	19.6	16.6	4.4	3.4	3.1	18.5			
	1985	35.7	35.2	7.6	32.6	20.7	17.6	4.4	3.5	3.3	18.3			
1986	36.3	35.8	8.3	33.0	20.3	16.9	4.7	3.7	3.1	19.1				
1 - 2	1973	105.3	104.2	10.1	.	79.0	.	4.3	.	3.8	152.6			
	1975	105.9	105.2	.	.	78.2	.	3.6	.	5.5	150.4			
	1977	91.1	90.5	.	.	68.4	.	2.8	.	4.5	128.4			
	1979	97.0	96.4	7.7	94.4	72.5	63.5	3.3	1.5	4.4	137.2			
	1980	92.2	91.0	8.0	88.7	65.1	58.0	2.7	1.7	4.4	130.5			
	1981	87.2	86.5	7.8	84.3	62.7	54.8	3.2	1.8	3.4	123.9			
	1982	81.5	80.9	7.4	79.1	55.9	49.0	2.8	1.7	3.3	115.2			
	1983	86.1	85.3	6.6	83.8	59.4	52.3	2.9	1.7	3.5	122.7			
	1984	86.5	86.2	8.1	83.6	59.2	51.6	2.4	1.4	3.0	122.5			
	1985	82.8	82.4	7.1	80.1	58.0	50.0	2.5	1.6	3.0	116.7			
1986	80.0	79.5	7.2	77.3	54.3	46.8	2.4	1.6	3.0	113.1				
2 - 5	1973	193.6	192.8	33.1	.	156.7	.	5.9	.	5.8	648.3			
	1975	175.0	174.4	.	.	144.7	.	4.1	.	9.6	587.1			
	1977	160.8	160.3	.	.	133.3	.	3.6	.	6.9	540.3			
	1979	152.7	151.8	20.4	147.4	127.9	117.1	4.5	2.2	5.5	510.1			
	1980	148.1	147.3	21.2	142.4	118.6	108.9	3.5	2.0	4.7	492.5			
	1981	141.8	140.9	19.6	136.4	115.9	107.1	3.9	2.2	6.6	477.0			
	1982	138.9	138.3	20.2	133.6	110.3	100.7	3.3	1.9	5.8	469.0			
	1983	134.9	134.3	18.6	129.4	108.6	99.8	3.2	1.9	5.0	451.2			
	1984	133.0	132.3	18.5	127.8	103.9	93.6	3.4	1.7	4.4	446.0			
	1985	127.1	126.6	17.4	122.3	102.5	93.2	3.6	2.1	5.1	424.6			
1986	124.4	123.7	17.8	119.4	96.0	87.9	3.4	2.1	4.6	415.9				
5 - 10	1973	192.3	191.9	74.6	.	148.5	.	6.0	.	6.3	1 397.6			
	1975	173.9	173.4	.	.	140.6	.	4.4	.	7.4	1 267.1			
	1977	162.2	161.9	.	.	132.2	.	3.2	.	6.7	1 181.4			
	1979	149.1	148.6	44.8	141.0	124.2	113.9	3.7	2.1	5.7	1 084.2			
	1980	146.0	145.6	44.3	137.5	118.2	108.8	2.8	1.6	4.3	1 063.5			
	1981	139.9	139.4	41.3	132.2	115.9	106.8	2.9	1.6	5.1	1 020.9			
	1982	136.8	136.5	41.0	128.7	108.7	98.9	3.0	1.6	4.8	1 001.5			
	1983	135.5	135.2	36.7	127.8	110.4	101.7	2.5	1.5	4.5	989.0			
	1984	131.2	130.9	36.5	123.3	103.8	94.6	2.8	1.7	4.2	954.5			
	1985	126.0	127.7	34.7	120.1	105.6	96.3	2.7	1.5	4.5	930.9			
1986	124.2	123.8	33.9	116.6	99.1	89.5	3.1	1.7	4.0	907.4				
10 - 20	1973	228.2	227.8	170.9	.	120.5	.	9.8	.	7.7	3 296.7			
	1975	209.6	209.2	.	.	120.9	.	6.1	.	11.5	3 038.6			
	1977	197.9	197.6	.	.	116.1	.	5.3	.	9.0	2 871.4			
	1979	187.1	186.7	128.1	166.9	118.6	88.9	5.1	2.8	6.9	2 711.9			
	1980	180.7	180.4	121.9	160.8	108.7	83.0	4.2	2.6	5.2	2 622.1			
	1981	174.6	174.2	116.0	155.4	110.4	85.1	4.3	2.5	7.3	2 542.5			
	1982	169.3	169.0	112.5	150.5	105.0	78.9	3.9	2.3	5.9	2 472.3			
	1983	165.1	164.8	105.6	146.8	104.3	79.4	4.0	2.3	5.6	2 406.0			
	1984	162.2	162.0	103.6	143.3	101.5	76.7	3.8	2.2	5.4	2 356.5			
	1985	157.2	156.9	99.1	138.6	102.7	78.7	3.6	2.2	6.3	2 288.5			
1986	152.6	152.4	94.7	134.8	97.7	75.1	4.0	2.1	5.1	2 217.6				
20 - 30	1973	108.4	108.1	99.2	.	36.5	.	7.5	.	5.1	2 619.9			
	1975	108.1	107.8	.	.	39.6	.	5.7	.	8.3	2 625.0			
	1977	105.5	105.3	.	.	40.3	.	5.2	.	6.4	2 570.2			
	1979	104.0	103.8	94.3	90.2	44.2	22.9	4.6	2.9	5.0	2 538.9			
	1980	103.1	102.9	93.4	89.2	40.7	22.0	4.1	2.7	3.7	2 516.3			
	1981	99.7	99.6	90.1	87.1	41.3	22.1	3.7	2.3	5.2	2 432.0			
	1982	97.3	97.2	87.6	84.2	39.9	21.7	3.5	2.3	4.5	2 379.7			
	1983	97.2	97.1	86.7	84.2	41.7	22.6	3.5	2.3	4.1	2 377.9			
	1984	95.4	95.2	85.4	82.3	40.0	20.9	3.5	2.3	4.0	2 338.0			
	1985	93.6	93.5	82.6	80.6	43.7	23.5	3.7	2.3	4.7	2 295.7			
1986	91.8	91.6	80.9	79.0	41.3	23.1	3.4	2.0	4.1	2 249.3				
30 - 50	1973	64.2	63.9	60.5	.	15.3	.	11.0	.	4.8	2 387.1			
	1975	70.2	69.9	.	.	18.8	.	7.8	.	9.4	2 624.5			
	1977	72.0	71.8	.	.	18.7	.	7.7	.	7.3	2 703.9			
	1979	73.7	73.4	70.2	62.6	23.9	10.0	7.2	5.5	6.2	2 769.6			
	1980	74.1	73.7	70.3	63.3	21.2	9.7	6.5	5.0	4.9	2 783.1			
	1981	75.7	75.4	72.1	64.9	23.8	11.0	6.9	5.2	5.1	2 856.3			
	1982	75.6	75.4	71.9	64.5	23.0	10.0	6.6	5.1	5.2	2 856.1			
	1983	75.2	75.0	71.0	64.1	23.8	10.5	6.8	5.3	5.3	2 845.7			
	1984	76.1	75.9	71.9	64.8	24.3	10.7	6.7	5.0	4.9	2 878.5			
	1985	76.2	76.0	71.8	64.8	27.1	11.8	6.9	5.2	5.9	2 886.5			
1986	76.8	76.5	72.2	65.7	26.2	12.1	6.6	4.9	5.1	2 911.5				
50 - 100	1973	24.3	23.4	20.3	.	4.3	.	14.1	.	3.9	1 949.8			
	1975	26.4	25.8	.	.	5.6	.	12.7	.	7.0	2 094.5			
	1977	27.6	27.0	.	.	5.4	.	12.4	.	6.1	2 167.0			
	1979	25.4	25.1	23.7	20.0	6.3	2.6	8.6	7.7	4.5	1 621.6			
	1980	26.3	26.1	24.7	21.0	5.7	2.5	8.2	7.3	3.6	1 584.6			
	1981	27.5	27.2	25.7	22.1	6.7	2.9	8.5	7.6	4.7	1 776.3			
	1982	28.6	28.4	26.8	22.9	6.8	3.0	8.6	7.5	4.2	1 849.6			
	1983	29.6	29.3	27.6	24.0	7.4	3.2	8.8	7.6	4.3	1 915.9			
	1984	30.5	30.3	28.7	24.9	7.0	2.9	8.3	7.2	3.6	1 966.7			
	1985	32.0	31.8	30.0	26.3	8.5	3.6	9.2	7.9	5.0	2 085.1			
1986	33.4	33.2	31.5	27.4	8.6	3.8	9.2	7.9	4.1	2 179.9				
100 UND MEHR	1973			
	1975			
	1977			
	1979	3.8	3.5	2.7	2.4	0.9	0.5	3.1	3.0	1.2	613.6			
	1980	3.9	3.5	2.8	2.5	0.8	0.5	3.1	3.0	1.0	625.1			
	1981	4.5	4.1	3.4	3.0	1.0	0.6	3.5	3.4	1.3	728.1			
	1982	4.7	4.3	3.6	3.1	0.8	0.9	3.6	3.5	1.3	750.0			
	1983	4.8	4.4	3.6	3.2	1.0	0.6	3.7	3.5	1.3	768.7			
	1984	4.6	4.3	3.5	3.2	0.9	0.5	3.3	3.2	1.0	720.3			
	1985	5.1	4.8	3.9	3.5	1.2	0.7	3.8	3.6	1.4	810.7			
1986	5.3	5.0	4.1	3.6	1.1	0.6	3.9	3.6	1.2	834.9				
INSGESAMT	1973	962.6	957.9	478.4	.	559.0	.	63.3	.	41.4	12 479.0			
	1975	904.7	900.9	464.3	.	568.2	.	48.7	26.8	63.7	12 405.5			
	1977	848.8	845.6	431.7	.	531.3	.	44.2	23.4	50.9	12 178.7			
	1979	828.0	824.1	399.8	757.1	539.4	436.9	44.2	30.7	43.6	12 005.9			
	1980	807.4	803.3	394.1	735.8	497.7	409.4	38.6	28.5	35.0	11 934.9			
	1981	786.5	782.6	384.0	718.1	498.8	408.4	41.3	30.0	44.1	11 981.2			
	1982	766.9	763.7	379.3	697.5	469.7	378.5	39.3	27.9	38.8	11 914.4			
	1983	764.7	761.3	364.0	696.7	477.9	388.4	39.6	28.5	37.8	11 895.5			
	1984	764.8	761.4	365.4	685.3	460.2	368.0	38.8	28.0	33.8	11 801.3			
	1985	737.8	734.7	354.3	669.0	470.0	375.5	40.4	29.9	39.2	11 851			

2 BETRIEBSINHABER UND FAMILIENANGEHÖRIGE IN DEN LANDWIRTSCHAFTLICHEN BETRIEBEN *)

1 000

BUNDESGBEIT (OHNE STADTSTAATEN)

LANDWIRTSCHAFTLICH GENUTZTE FLÄCHE VON ... BIS UNTER ... HA	JAHRE	BETRIEBSINHABER UND IHRE AUF DEM BETRIEB LEBENDEN FAMILIENAN- GEN. UND VERWANDTEN		FAMILIENARBEITSKRAEFTE						ANDERWEITIG ERWERBSTÄTIGE		
		INS- GESAMT	DARUNTER 15 JAHRE 1) UND ÄLTER	IM BETRIEB EINSCHL. HAUSHALT DES BETRIEBS- INHABERS BESCHÄFTIGT			IM BETRIEB BESCHÄFTIGT			ZU- SAMMEN	UND IM BETRIEB BESCHÄFTIGT	
				ZU- SAMMEN	MÄNN- LICH	VOLLBE- SCHÄFT- TIGT	ZU- SAMMEN	MÄNN- LICH	VOLLBE- SCHÄFT- TIGT		ZU- SAMMEN	UND ANDER- WEITIG VOLLBE- SCHÄFTIGT
P E R S O N E N												
BETRIEBE INSGESAMT												
UNTER 1	1973	160.2	130.3	97.8	44.7	42.1	78.2	44.6	14.0	45.6	24.6	.
	1975	112.7	93.5	74.7	36.9	34.2	63.2	36.8	13.1	30.3	19.4	.
	1977	102.5	87.2	69.0	33.9	32.4	58.2	33.8	12.8	25.8	16.4	.
	1979	112.3	94.0	73.8	36.3	31.3	61.2	36.2	10.6	32.9	20.5	17.7
	1980	101.1	87.4	70.5	34.6	28.7	59.1	34.6	9.8	29.0	19.0	16.4
	1981	110.3	96.2	76.1	37.9	31.1	64.0	37.8	11.2	32.5	21.4	18.4
	1982	102.6	90.8	73.6	36.9	29.8	62.1	36.8	11.0	29.5	19.1	16.6
	1983	108.4	95.7	76.5	38.8	30.2	65.0	38.7	10.1	32.7	21.8	18.8
	1984	102.4	91.8	74.9	38.0	29.1	63.4	37.6	10.9	30.1	20.2	17.7
	1985	104.2	93.8	75.1	37.8	28.9	63.8	37.6	10.3	32.8	21.4	18.3
	1986	103.5	94.0	77.8	39.4	30.0	65.8	39.3	11.1	32.4	20.9	17.9
1 - 2	1973	395.4	316.2	231.8	106.6	82.1	185.6	106.1	13.3	131.2	78.9	.
	1975	374.0	308.1	230.9	98.7	80.4	187.6	109.3	14.4	128.4	80.5	.
	1977	324.6	276.3	203.8	98.4	68.9	165.2	98.1	11.3	112.2	70.9	.
	1979	336.4	281.1	208.2	99.6	68.9	164.6	99.2	9.5	122.1	74.0	65.5
	1980	295.5	257.2	197.4	96.3	60.7	158.3	96.1	9.7	111.7	69.6	62.2
	1981	288.4	249.2	185.9	91.7	60.7	148.9	91.3	9.8	105.1	65.0	58.3
	1982	265.9	233.0	178.4	86.4	53.1	140.9	86.1	9.3	97.0	59.1	53.2
	1983	271.0	238.9	181.2	89.0	52.8	142.4	88.5	8.1	98.0	62.1	55.5
	1984	271.7	239.5	183.9	91.5	55.3	145.0	90.9	9.7	98.9	61.4	56.4
	1985	259.1	231.5	174.4	86.1	51.8	136.5	85.7	8.6	96.5	59.3	51.5
	1986	239.7	216.4	169.0	84.9	48.6	133.8	84.4	8.7	90.8	56.3	47.7
2 - 5	1973	827.5	634.4	480.7	226.7	192.5	407.2	226.2	41.3	257.8	170.3	.
	1975	715.1	573.0	436.3	213.9	167.9	375.8	213.1	35.3	240.1	162.7	.
	1977	650.5	535.5	400.9	197.1	149.6	341.8	196.5	27.8	223.0	150.5	.
	1979	601.6	492.6	366.9	182.2	135.4	306.2	181.6	23.8	219.5	141.2	127.4
	1980	549.4	462.8	352.0	176.9	125.0	296.1	176.3	25.0	201.6	133.0	119.8
	1981	538.2	453.8	339.6	169.3	121.2	282.4	168.8	23.0	202.4	131.3	118.2
	1982	508.9	437.0	334.5	169.0	116.8	279.9	168.5	22.9	188.6	123.6	112.1
	1983	484.1	415.3	315.2	158.2	111.4	262.5	157.6	21.4	184.3	119.8	107.7
	1984	466.4	409.4	316.8	159.8	104.7	261.5	159.1	21.4	176.8	115.2	104.0
	1985	453.6	397.0	298.4	150.9	100.0	245.6	150.2	20.3	177.8	113.9	99.2
	1986	428.7	379.5	294.1	150.0	98.3	242.6	149.3	20.8	165.9	107.5	92.8
5 - 10	1973	893.5	677.8	525.8	256.6	256.5	454.8	255.7	94.0	242.3	161.6	.
	1975	772.6	605.4	475.1	235.0	223.7	415.8	234.4	76.9	225.2	158.3	.
	1977	719.8	575.7	441.4	219.1	201.0	385.8	218.6	61.5	215.5	149.0	.
	1979	659.8	526.2	396.3	200.1	172.8	342.6	199.5	50.8	215.3	141.3	123.6
	1980	606.0	497.3	389.4	197.0	164.6	336.7	196.4	50.6	199.7	137.1	120.7
	1981	590.2	487.5	370.8	188.2	156.8	319.2	187.4	46.8	200.6	133.7	117.6
	1982	561.7	469.5	363.1	184.7	152.5	313.5	183.8	46.4	187.2	125.8	110.1
	1983	555.2	467.5	350.1	178.6	143.0	301.5	177.9	41.3	188.8	126.6	110.4
	1984	518.7	445.2	344.6	178.2	137.7	297.5	177.5	41.3	188.0	124.0	107.3
	1985	510.7	437.9	334.1	173.4	133.5	286.0	172.8	39.6	187.9	124.9	107.1
	1986	477.2	415.0	324.5	168.0	128.1	276.4	167.1	38.6	173.1	115.7	97.9
10 - 20	1973	1 128.9	842.1	667.1	333.4	438.4	580.8	332.3	226.4	185.6	109.1	.
	1975	989.3	765.6	605.7	305.7	385.4	535.0	304.7	196.6	186.9	113.3	.
	1977	930.1	734.1	566.6	287.2	348.4	498.6	273.5	170.5	180.9	109.3	.
	1979	865.9	683.6	525.3	268.8	316.2	458.5	267.8	154.8	193.2	111.7	88.7
	1980	793.3	641.9	506.6	261.0	298.3	443.4	260.1	146.9	177.4	105.8	85.7
	1981	781.0	634.9	487.0	249.2	284.4	425.7	248.3	139.1	183.5	108.2	85.7
	1982	735.1	605.5	473.1	242.9	271.0	412.5	242.1	133.1	174.7	102.0	82.3
	1983	715.6	594.5	450.7	231.5	257.4	392.0	230.5	124.4	171.1	99.7	79.2
	1984	682.9	575.1	446.8	233.3	252.1	385.8	231.5	122.6	169.7	100.2	82.0
	1985	672.6	567.5	433.1	225.7	241.4	377.1	225.0	117.4	177.9	103.3	81.3
	1986	628.9	536.4	421.0	220.9	231.9	367.8	220.0	112.1	166.2	99.3	79.0
20 - 30	1973	564.6	415.4	331.7	167.8	249.3	287.6	167.3	140.6	53.2	23.7	.
	1975	544.0	410.7	321.9	164.6	240.4	287.0	164.3	135.2	58.2	27.6	.
	1977	524.9	406.6	315.7	162.1	226.4	278.5	161.7	126.0	59.8	28.0	.
	1979	509.0	391.8	302.7	156.0	218.3	266.3	155.6	122.0	66.1	28.2	19.4
	1980	478.0	378.9	300.2	155.7	213.4	264.2	155.1	120.9	62.0	27.6	19.6
	1981	476.0	376.3	291.5	150.4	205.6	255.7	150.0	116.3	63.9	27.7	19.4
	1982	449.8	362.3	282.9	147.4	198.1	248.7	147.0	112.7	62.3	27.0	19.3
	1983	445.7	366.8	278.0	144.5	195.6	243.9	144.1	110.5	64.9	28.0	19.1
	1984	428.5	352.6	273.3	142.8	191.1	241.1	142.2	108.4	63.3	26.8	19.4
	1985	427.3	353.0	270.0	141.0	185.4	236.7	140.5	105.1	70.3	30.7	21.6
	1986	402.1	336.6	263.9	139.1	180.1	232.6	138.5	102.4	66.3	30.0	21.6
30 - 50	1973	329.8	241.0	194.5	99.3	152.1	165.3	99.0	86.2	21.2	7.8	.
	1975	349.3	262.5	211.4	108.5	163.1	184.5	108.3	92.8	26.2	10.5	.
	1977	353.9	271.7	215.2	111.1	162.5	187.4	110.8	92.6	26.4	9.8	.
	1979	364.1	278.0	216.9	113.1	165.1	189.3	112.7	94.7	34.9	12.2	7.5
	1980	342.8	270.0	218.2	114.4	163.6	191.7	114.0	94.7	30.9	11.6	7.8
	1981	366.3	286.8	225.3	118.1	167.1	198.2	117.8	97.0	34.9	13.5	8.9
	1982	350.8	280.7	223.5	117.6	165.8	196.7	117.3	97.5	33.9	12.2	8.2
	1983	355.5	284.7	229.5	115.2	162.1	192.6	115.0	93.9	34.5	12.8	7.9
	1984	344.5	282.2	223.8	118.1	164.7	196.3	114.8	95.6	35.7	13.3	9.0
	1985	351.8	288.5	224.4	118.7	164.1	197.3	118.3	96.4	40.4	14.9	9.6
	1986	342.2	284.3	228.3	120.7	165.3	200.9	120.3	96.7	39.7	15.5	10.6
50 - 100	1973	113.9	82.1	65.2	33.6	51.1	51.4	33.4	28.2	5.8	2.0	.
	1975	121.2	90.8	72.6	37.9	56.5	60.4	37.9	31.8	7.4	3.1	.
	1977	125.8	96.4	76.8	40.3	58.4	64.2	40.2	32.9	7.2	3.0	.
	1979	120.7	91.4	72.0	38.0	55.6	61.1	37.9	31.8	8.4	3.0	1.7
	1980	116.7	91.7	75.4	40.1	57.8	64.9	40.0	33.5	7.8	3.0	1.7
	1981	127.5	99.4	79.6	42.2	60.5	68.4	42.1	35.2	9.0	3.4	2.1
	1982	126.2	101.4	83.0	44.2							

3 FAMILIENFREMDE ARBEITSKRAEFTE IN DEN LANDWIRTSCHAFTLICHEN BETRIEBEN *)

1 000

BUNDESGBEIT (OHNE STADTSTAATEN)

LANDWIRTSCHAFTLICH GENUTZTE FLÄCHE VON ... BIS UNTER ... HA		JAHR	STAENDIGE FAMILIENFREMDE ARBEITSKRAEFTE										NICHSTSTAENDIGE FAMILIENFREMDE ARBEITSKRAEFTE	
			IM BETRIEB EINSCHL. HAUSHALT DES BETRIEBSINHABERS BESCHAFTIGT		IM BETRIEB BESCHAFTIGT						IN KOST UND WOHNUNG		INS- GESAMT	MAENN- LICH
					ZU- SAMMEN	MAENN- LICH	VOLLBESCHAFTIGT		TEILBESCHAFTIGT					
							ZU- SAMMEN	MAENN- LICH	ZU- SAMMEN	MAENN- LICH				
P E R S O N E N														
1 2 3 4 5 6 7 8 9 10 11 12														
BETRIEBE INSGESAMT														
UNTER 1	1973	11.0	6.4	10.6	6.4	4.0	3.1	6.6	3.3	0.4	0.2	8.6	3.9	
	1975	12.0	7.2	11.8	7.2	4.4	3.4	7.4	3.8	0.5	0.3	11.8	5.5	
	1977	12.0	6.9	11.8	6.9	3.1	2.3	8.8	4.6	0.4	0.2	8.8	3.9	
	1979	12.5	6.6	12.3	6.6	9.3	5.7	3.0	0.9	0.4	0.1	10.2	3.8	
	1980	12.6	6.9	12.5	6.9	9.5	6.0	3.0	0.9	0.2	0.1	8.9	3.5	
	1981	14.1	7.0	13.9	7.0	10.6	6.0	3.3	0.9	0.2	0.2	9.9	4.1	
	1982	13.6	6.4	13.4	6.4	10.2	5.5	3.2	0.9	0.1	0.1	8.4	3.4	
	1983	13.7	6.6	13.5	6.6	10.2	5.6	3.3	0.9	0.2	0.1	6.9	2.7	
	1984	14.5	7.5	14.4	7.5	11.3	6.4	3.1	1.0	0.1	0.1	7.3	2.8	
	1985	14.9	7.5	14.8	7.5	11.5	6.6	3.3	0.9	0.1	0.1	7.9	2.9	
1986	15.8	7.4	15.5	7.4	11.5	6.3	4.1	1.1	0.2	0.1	7.6	3.2		
1 - 2	1973	10.6	6.5	10.1	6.5	3.3	2.6	6.8	4.0	0.5	0.3	8.7	3.8	
	1975	9.0	5.7	8.8	5.7	2.5	1.9	6.3	3.8	0.5	0.4	10.3	5.6	
	1977	8.0	5.0	7.5	5.0	1.8	1.5	5.6	3.5	0.5	0.3	9.4	5.1	
	1979	9.3	5.9	8.6	5.9	5.5	3.9	3.1	2.0	0.4	0.3	9.3	3.9	
	1980	7.9	5.0	7.7	5.0	5.3	3.8	2.4	1.2	0.3	0.3	9.5	5.1	
	1981	8.6	4.6	8.3	4.6	5.9	3.2	2.5	1.3	0.3	0.1	7.7	3.7	
	1982	8.7	4.6	8.2	4.5	5.5	3.3	2.7	1.3	0.0	0.0	7.3	3.3	
	1983	8.5	4.6	8.2	4.5	5.9	3.2	2.3	1.3	0.1	0.1	7.5	3.4	
	1984	9.4	4.3	7.8	4.3	5.5	3.3	2.3	1.1	0.2	0.1	6.7	3.3	
	1985	9.0	4.9	8.7	4.9	6.2	3.8	2.6	1.2	0.2	0.1	6.8	3.0	
1986	8.5	4.4	8.3	4.4	6.1	3.5	2.2	0.9	0.2	0.2	6.5	2.9		
2 - 5	1973	11.6	7.0	10.8	6.9	3.6	2.8	7.2	4.1	0.7	0.5	13.8	6.5	
	1975	10.3	6.4	9.6	6.4	2.9	2.3	6.7	4.1	0.8	0.5	18.4	9.7	
	1977	9.6	5.6	9.1	5.6	2.2	1.8	6.9	3.9	0.6	0.4	15.4	8.2	
	1979	11.7	7.8	11.1	7.8	7.1	5.3	4.0	2.5	0.7	0.4	13.8	6.3	
	1980	10.4	7.1	10.0	7.1	7.1	5.5	2.9	1.6	0.3	0.3	12.3	6.3	
	1981	10.8	6.3	10.3	6.3	6.8	4.6	3.6	1.7	0.8	0.4	15.6	7.6	
	1982	9.8	6.3	9.6	6.3	6.6	4.8	3.0	1.5	0.4	0.3	14.6	6.4	
	1983	10.1	5.5	9.5	5.5	6.8	4.5	2.7	1.4	0.8	0.6	12.5	5.1	
	1984	9.4	5.5	8.9	5.5	5.9	3.8	2.9	1.6	0.4	0.3	10.9	5.2	
	1985	10.7	6.3	10.3	6.3	7.2	4.8	3.1	1.5	0.5	0.2	12.5	5.1	
1986	10.8	6.2	10.4	6.2	7.3	4.6	3.1	1.6	0.3	0.2	11.8	4.9		
5 - 10	1973	10.5	6.3	9.5	6.3	3.4	2.8	6.1	3.5	1.0	0.6	16.3	7.4	
	1975	9.1	5.9	8.5	5.9	2.7	2.3	5.8	3.5	1.4	1.0	14.7	6.9	
	1977	7.7	5.1	7.1	5.1	2.3	2.0	4.9	3.1	1.0	0.7	14.9	7.1	
	1979	8.5	5.4	7.8	5.4	5.1	4.0	2.7	1.4	1.1	0.8	13.6	6.6	
	1980	7.5	4.9	7.2	4.9	5.0	4.0	2.1	0.9	0.8	0.5	12.1	5.2	
	1981	7.8	5.1	7.4	5.1	5.1	3.9	2.3	1.2	0.8	0.5	13.1	5.8	
	1982	8.5	5.7	7.9	5.7	5.5	4.4	2.4	1.4	0.8	0.5	13.0	6.0	
	1983	7.4	4.6	6.9	4.6	4.7	3.5	2.1	1.1	0.8	0.5	11.6	5.2	
	1984	7.4	4.6	6.9	4.5	4.9	3.6	2.1	1.0	0.5	0.3	10.5	4.6	
	1985	7.8	4.8	7.3	4.6	5.3	3.7	2.1	1.1	0.7	0.5	12.0	5.4	
1986	8.4	5.1	7.7	5.1	5.0	3.6	2.8	1.5	0.6	0.4	11.0	4.5		
10 - 20	1973	16.1	9.7	14.8	9.7	6.6	5.5	8.2	4.2	2.3	1.5	16.5	7.0	
	1975	11.7	7.3	10.8	7.2	4.7	3.7	6.1	3.5	3.1	2.0	19.6	10.0	
	1977	10.4	6.7	9.4	6.7	3.8	3.2	5.7	3.5	2.2	1.4	17.2	8.7	
	1979	9.7	6.1	8.9	6.1	5.5	4.4	3.3	1.7	2.4	1.5	14.5	7.4	
	1980	8.9	5.7	8.2	5.7	5.6	4.4	2.6	1.3	1.6	1.1	12.2	5.8	
	1981	10.2	6.5	9.3	6.5	6.5	5.0	2.9	1.4	1.6	1.1	17.0	8.4	
	1982	9.5	6.2	8.9	6.2	6.3	4.9	2.7	1.3	1.2	0.9	14.4	6.8	
	1983	10.0	6.2	9.2	6.2	6.3	4.9	2.9	1.3	1.8	1.1	13.0	6.1	
	1984	9.1	5.6	8.3	5.6	5.6	4.4	2.7	1.4	1.2	0.9	12.6	6.3	
	1985	9.4	5.7	8.5	5.7	5.9	4.5	2.6	1.3	1.3	0.9	14.1	6.5	
1986	9.8	6.0	9.0	6.0	5.9	4.4	3.1	1.6	1.0	0.6	12.9	6.3		
20 - 30	1973	10.7	7.1	10.2	7.1	5.6	4.6	4.6	2.5	2.2	1.6	10.8	5.2	
	1975	9.4	6.3	8.9	6.3	4.8	4.0	4.1	2.3	3.7	2.7	13.8	7.5	
	1977	9.1	6.2	8.6	6.2	4.1	3.4	4.5	2.8	3.0	2.2	11.6	6.6	
	1979	8.0	5.4	7.3	5.4	4.8	4.1	2.5	1.3	2.9	2.1	9.5	5.5	
	1980	7.6	5.2	7.1	5.2	4.8	4.1	2.3	1.1	1.9	1.3	8.0	4.2	
	1981	6.4	4.5	5.9	4.5	4.1	3.5	1.8	1.0	2.2	1.7	10.4	5.6	
	1982	6.3	4.2	5.8	4.2	4.0	3.3	1.8	0.8	1.5	1.2	9.6	5.2	
	1983	5.9	4.0	5.4	4.0	3.6	3.1	1.7	0.9	2.0	1.5	8.3	4.2	
	1984	6.6	4.2	6.1	4.2	4.2	3.3	1.9	0.9	1.4	0.9	7.9	4.2	
	1985	7.0	4.7	6.5	4.7	4.5	3.7	2.0	1.0	1.2	1.5	9.4	5.1	
1986	6.9	4.6	6.3	4.6	4.3	3.5	2.0	1.1	1.2	0.8	9.0	4.6		
30 - 50	1973	15.8	12.1	15.1	12.0	9.6	8.7	5.5	3.4	3.0	2.5	9.5	5.7	
	1975	12.9	9.6	12.5	9.6	7.4	6.6	5.1	3.0	5.7	4.5	16.1	9.7	
	1977	12.8	9.6	12.3	9.6	6.5	5.7	5.8	3.9	5.0	4.1	13.0	7.9	
	1979	12.1	9.0	11.4	9.0	8.6	7.5	2.7	1.5	5.3	4.3	11.7	7.8	
	1980	11.2	8.1	10.5	8.1	8.0	6.8	2.5	1.3	3.0	2.5	9.8	6.0	
	1981	11.6	8.6	11.0	8.6	8.2	7.1	2.8	1.6	4.7	3.9	11.8	7.3	
	1982	11.1	8.2	10.6	8.1	7.9	6.9	2.6	1.3	3.5	2.8	10.3	6.3	
	1983	11.5	8.3	10.8	8.3	8.3	7.1	2.5	1.2	4.8	3.8	10.5	6.4	
	1984	11.2	8.0	10.6	7.9	7.9	6.7	2.7	1.3	3.2	2.5	9.8	5.8	
	1985	12.3	8.5	11.5	8.5	8.6	7.1	2.9	1.4	4.9	3.7	11.5	6.8	
1986	11.3	8.0	10.5	8.0	7.6	6.6	2.8	1.5	3.2	2.5	11.2	6.6		
50 - 100	1973	39.0	31.6	37.0	31.6	25.3	23.5	11.7	8.1	3.8	3.2	12.5	6.7	
	1975	32.7	27.1	31.6	27.1	22.2	20.8	9.4	6.4	6.6	5.7	17.2	10.3	
	1977	31.3	26.1	30.1	26.1	20.0	18.8	10.2	7.3	6.2	5.4	15.4	9.3	
	1979	15.0	12.3	14.3	12.3	12.1	11.2	2.2	1.2	5.7	4.7	8.7	5.7	
	1980	14.7	12.0	14.0	12.0	11.7	10.8	2.3	1.2	3.7	3.2	8.0	5.0	
	1981	15.2	12.2	14.5	12.2	12.0	10.8	2.5	1.3	4.1	3.5	9.1	5.9	
	1982	15.2	12.1	14.6	12.1	11.9	10.7	2.5	1.3	6.0	5.1	8.9	5.7	
	1983	15.1	12.0	14.4	12.0	11.9	10.7	2.5	1.3	3.9	3.3	8.0	5.2	
	1984	14.5	11.4	13.8	11.4	11.4	10.2	2.4	1.2	6.9	5.6	10.1	6.8	
	1985	16.9	13.1	16.0	13.1	13.1	11.6	2.9	1.6	4.3	3.6	9.4	6.5	
1986	16.6	12.7	15.6	12.7	12.8	11.2	2.8	1.5	4.3	3.6	9.4	6.5		
100 UND MEHR	1973	
	1975	
	1977	
	1979	13.3	11.0	12.7	11.0	11.4	10.4	1.3	0.5	1.5	1.3	4.6	2.7	
	1980	13.4	11.1	12.9	11.1	11.5	10.5	1.4	0.6	1.1	0.9	4.2	2.2	
	1981	14.9	12.4	14.4	12.4	12.9	11.8	1.5	0.6	1.5	1.3	5.6	2.6	
	1982	14.9	12.4	14.4	12.4	12.8	11.7	1.5	0.6	1.3	1.1	5.0	2.6	
	1983	14.1	11.7	13.6	11.7	12.1	11.0	1.5	0.6	1.7	1.4	4.8	2.6	
	1984	11.9	9.8	11.4	9.8	10.0								

4 BETRIEBSINHABER, FAMILIENANGEHÖRIGE UND STAENDIGE FAMILIENFREMDE ARBEITSKRAEFTE IN DEN
LANDWIRTSCHAFTLICHEN BETRIEBEN NACH DEM ALTER *)

1 000

BUNDESGBEIT (OHNE STADTSTAATEN)

ALTER VON... BIS... JAHREN	JAHR	BETRIEBSINHABER UND FAMILIENANGEHÖRIGE									STÄNDIGE FAMILIENFREMDE ARBEITS- KRAFTE 1)		
		INS- GESAMT	IM BETRIEB EINSCHL. HAUSHALT DES BETRIEBSINHABERS BESCHÄFTIGT			IM BETRIEB BESCHÄFTIGT			ANDERWEITIG ERWERBSTÄTIG		INS- GE- SAMT	MAENN- LICH	VOLLBE- SCHÄF- TIGT
			ZU- SAMMEN	MAENN- LICH	VOLLBE- SCHÄF- TIGT	ZU- SAMMEN	MAENN- LICH	VOLLBE- SCHÄF- TIGT	ZU- SAMMEN	DARUNTER UND IM BETRIEB BESCHÄFT.			
1	2	3	4	5	6	7	8	9	10	11	12		
BETRIEBE INSGESAMT													
15 - 19	1973	508.5	170.4	95.1	31.9	125.1	94.6	22.3	201.2				
	1975	487.5	162.9	93.4	26.3	119.9	92.7	18.9	196.9	51.0			
	1977	484.7	157.1	90.0	22.8	114.7	89.4	15.8	172.8	42.3			
	1979	404.6	131.6	77.8	18.0	96.7	77.2	14.4	179.7	39.6	17.5	12.2	14.9
	1980	367.8	131.2	77.5	18.0	97.6	76.8	13.1	160.3	40.0	17.3	12.2	14.5
	1981	373.7	128.9	75.9	16.6	94.4	75.1	12.9	158.0	37.8	19.8	13.1	16.4
	1982	345.1	124.9	74.3	14.9	92.9	73.5	11.5	143.9	37.0	19.7	13.2	16.8
	1983	342.4	109.2	63.9	13.8	80.5	63.2	10.4	131.2	29.7	19.3	12.9	16.1
	1984	308.4	113.4	67.1	13.4	83.6	66.2	10.4	130.1	32.6	19.3	12.7	16.2
	1985	297.7	102.7	61.2	10.8	76.8	60.8	8.3	124.2	31.6	20.7	13.7	17.0
1986	259.8	100.1	59.3	10.7	75.2	58.6	8.4	113.2	31.4	21.0	13.7	17.0	
20 - 24	1973	280.4	156.9	85.4	74.6	127.0	85.1	42.9	148.9				
	1975	256.9	141.0	79.8	64.7	116.8	79.2	37.3	146.3	48.8			
	1977	259.3	133.0	77.0	54.2	108.3	76.7	31.9	149.9	49.0			
	1979	272.5	128.0	76.8	46.7	101.9	75.5	28.6	171.7	50.3	9.8	6.9	8.4
	1980	257.5	129.2	76.9	45.1	102.6	76.5	27.8	159.2	51.5	11.2	7.7	9.6
	1981	277.1	134.1	77.4	46.3	105.2	77.0	28.1	166.7	50.4	13.6	8.9	12.0
	1982	270.2	135.2	80.8	44.1	107.4	80.5	28.7	166.6	52.2	14.6	9.4	12.9
	1983	280.7	130.0	76.6	44.3	101.9	76.0	28.6	163.7	46.6	16.1	10.0	14.0
	1984	274.6	138.5	83.6	43.4	109.9	83.0	28.8	167.6	53.5	17.4	10.5	15.0
	1985	283.2	136.2	82.9	41.8	106.7	82.3	28.8	176.9	52.7	20.0	12.3	17.4
1986	265.4	134.1	82.5	39.4	106.0	81.8	27.6	168.9	54.4	19.6	11.7	16.6	
25 - 34	1973	389.5	342.9	167.4	223.7	309.1	167.0	94.0	143.1				
	1975	325.6	286.4	142.8	185.7	261.3	142.5	78.3	124.9	83.2			
	1977	302.4	258.9	133.0	165.9	235.6	132.8	71.4	118.4	76.5			
	1979	313.4	259.2	136.2	160.7	230.5	135.9	71.2	134.1	79.8	13.1	10.0	9.2
	1980	313.8	265.4	142.6	159.0	238.1	142.2	73.4	131.2	82.8	12.1	9.3	9.0
	1981	328.1	273.3	148.3	164.8	243.9	147.9	76.6	139.5	86.4	12.0	9.0	9.3
	1982	327.5	272.6	147.8	159.5	241.5	147.4	74.6	140.5	84.8	12.5	9.4	9.5
	1983	328.3	270.7	147.6	157.8	239.2	147.4	73.1	140.8	85.9	12.8	9.6	9.7
	1984	336.5	277.1	151.3	155.3	241.0	150.8	72.3	147.5	88.0	12.9	9.5	9.7
	1985	340.4	271.8	148.9	149.3	235.8	148.5	70.8	158.9	90.6	14.4	10.8	11.1
1986	337.9	272.7	150.2	148.2	237.3	149.5	70.3	156.8	90.1	14.9	11.0	11.3	
35 - 44	1973	601.8	578.8	295.4	386.5	537.9	295.1	165.5	196.3				
	1975	565.8	551.9	280.2	373.1	521.2	280.1	156.7	185.8	165.3			
	1977	520.2	507.3	253.5	345.1	478.2	253.4	140.8	167.2	149.2			
	1979	476.7	463.4	228.8	309.8	428.3	228.7	122.5	160.1	138.9	19.6	15.3	14.3
	1980	435.0	424.9	210.7	280.9	394.1	210.6	113.6	138.1	120.8	16.8	13.0	12.6
	1981	383.6	373.7	183.9	251.0	347.8	183.6	100.6	122.8	107.9	15.9	12.0	11.6
	1982	359.7	351.0	171.3	235.0	324.3	171.1	94.4	109.0	94.5	13.8	10.2	9.8
	1983	335.9	326.5	161.3	214.2	299.4	161.1	85.0	108.2	93.7	12.8	9.3	8.9
	1984	313.8	305.1	151.3	201.2	280.1	151.2	82.0	96.5	82.7	10.6	7.7	7.3
	1985	291.3	281.4	140.4	183.4	257.3	140.2	75.8	96.8	81.2	11.5	8.1	7.8
1986	275.7	266.7	134.7	172.9	243.1	134.5	72.7	88.7	74.2	10.4	7.4	6.9	
45 - 54	1973	550.9	531.8	247.6	360.1	485.9	247.4	145.6	155.7				
	1975	571.7	561.3	273.6	380.4	524.0	273.3	158.9	167.9	154.2			
	1977	554.7	543.9	274.6	363.8	507.0	274.5	154.4	167.8	153.4			
	1979	537.1	526.5	273.6	346.9	487.6	273.4	147.6	166.9	152.6	19.8	15.3	14.5
	1980	530.1	522.2	273.1	341.6	485.4	273.0	150.1	159.2	147.0	19.2	14.8	14.9
	1981	528.6	518.7	274.0	340.6	482.2	273.9	149.2	164.6	151.5	20.2	15.2	15.4
	1982	525.2	514.1	270.7	336.2	477.3	270.5	148.6	151.6	139.4	19.6	14.8	14.6
	1983	519.7	509.5	265.1	331.5	472.1	264.8	141.2	158.3	144.6	18.3	14.0	13.8
	1984	517.4	508.9	263.2	329.2	469.1	263.0	142.1	147.3	135.2	17.0	12.9	12.1
	1985	511.0	501.8	256.9	325.1	462.8	256.7	137.9	156.8	141.6	17.6	13.1	13.0
1986	493.1	485.6	246.9	316.2	447.7	246.7	134.1	142.0	129.7	17.1	12.7	12.0	
55 - 59	1973	183.0	173.9	76.5	111.7	150.1	76.4	46.4	39.3				
	1975	146.7	141.4	67.3	89.7	125.4	67.3	39.2	35.4	32.3			
	1977	184.9	178.8	83.9	115.2	159.0	83.8	47.9	44.1	40.4			
	1979	232.6	223.8	106.1	142.2	197.4	106.0	57.7	55.3	49.9	7.1	4.5	5.1
	1980	228.9	221.9	104.1	139.2	196.3	104.0	59.8	49.7	45.2	7.1	4.8	5.1
	1981	227.8	220.0	104.7	138.9	194.8	104.6	59.0	53.1	48.6	7.0	4.5	4.8
	1982	221.2	214.7	104.9	134.5	190.7	104.7	59.1	47.8	43.9	6.7	4.6	4.3
	1983	223.6	216.2	110.4	131.5	192.3	110.3	58.2	55.4	51.1	6.2	4.2	4.4
	1984	232.4	225.7	117.8	136.2	200.7	117.7	62.6	54.8	50.2	5.9	4.1	4.2
	1985	232.0	224.0	121.2	135.9	201.1	121.1	64.5	59.4	54.9	7.2	5.2	5.2
1986	237.8	231.4	127.0	140.8	208.6	126.8	67.8	56.4	52.1	7.3	5.2	5.2	
60 - 64	1973	243.9	226.1	104.6	129.9	184.3	104.3	59.2	38.9				
	1975	214.3	199.3	91.9	114.2	164.6	91.8	51.4	30.3	27.6			
	1977	158.6	147.9	68.8	80.9	121.2	68.6	36.3	20.2	18.3			
	1979	113.8	104.0	49.3	54.9	84.1	49.2	24.7	15.6	13.9	2.7	1.9	1.5
	1980	113.0	105.4	49.9	55.5	86.4	49.9	24.3	15.2	13.7	2.8	1.8	1.7
	1981	130.2	121.2	57.2	66.0	101.1	57.1	29.1	18.9	17.2	2.9	2.1	1.8
	1982	144.0	135.2	65.3	72.9	114.6	65.2	33.7	18.3	17.0	3.3	2.3	2.1
	1983	165.8	152.9	72.8	80.9	126.8	72.8	37.6	22.6	20.1	3.2	2.1	2.0
	1984	176.1	163.0	78.0	85.5	136.0	77.7	37.6	19.5	17.3	3.0	2.0	1.7
	1985	181.5	168.2	80.7	91.3	139.9	80.5	40.9	20.0	17.8	2.9	2.1	1.8
1986	180.5	169.0	82.9	89.2	142.5	82.7	40.4	17.7	15.7	3.2	2.2	1.9	
65 - 69	1973	221.8	193.1	94.6	86.8	148.2	94.2	40.9	12.8				
	1975	198.6	173.1	81.3	75.8	132.8	81.1	34.6	9.4	8.0			
	1977	178.1	155.4	72.0	64.4	118.4	71.8	28.1	6.4	5.2			
	1979	162.0	136.7	60.3	56.2	101.2	60.1	21.7	6.2	5.0	2.3	1.5	0.9
	1980	149.3	130.2	58.9	49.0	98.3	58.6	19.8	5.3	4.3	1.9	1.2	0.6
	1981	132.7	112.4	49.8	42.9	84.2	49.4	16.2	4.4	3.3	2.0	1.1	0.6
	1982	114.1	95.5	44.7	35.4	74.4	44.7	13.6	2.9	2.2	1.4	0.7	0.7
	1983	96.1	80.5	35.3	28.6	59.7	35.3	11.8	2.7	1.8	1.2	0.7	0.6
	1984	81.0	68.8	31.5	23.6	52.2	31.3	9.2	2.1	1.6	0.9	0.5	0.3
	1985	82.7	70.0	31.5	25.9	53.5	31.3	9.5	2.2	1.6	1.1	0.6	0.3
1986	92.8	80.7	37.7	30.7	62.9	37.5	12.1	2.5	2.0	1.3	0.8	0.4	
70 UND MEHR	1973	3595.9											

5 ARBEITSLEISTUNG DER FAMILIENARBEITSKRAEFTE UND DER FAMILIENFREMDEN
ARBEITSKRAEFTE IN DEN LANDWIRTSCHAFTLICHEN BETRIEBEN *)

1 000

BUNDESGBIET (OHNE STADTSTAATEN)

LANDWIRTSCHAFTLICH GENUTZTE FLAECHE VON ... BIS UNTER ... HA		JAHR	ARBEITSLEISTUNG IM BETRIEB								
			INSGESAMT	DER FAMILIENARBEITSKRAEFTE				DER FAMILIENFREMDEN ARBEITSKRAEFTE			
				ZUSAMMEN	MAENN- LICH	VOLLBE- SCHAEF- TIGT 1)	ANDERWEITIG ERWERBSTAETIG		ZUSAMMEN	STAENDIGE	NICHT- STAENDIGE
							ZUSAMMEN	VOLLBE- SCHAEF- TIGT 2)			
AK - EINHEITEN											
		1	2	3	4	5	6	7	8	9	
BETRIEBE INSGESAMT											
UNTER 1	1973	40.6	29.8	18.5	13.7	5.0	.	10.8	8.3	2.5	
	1975	38.6	25.7	16.0	12.9	4.2	.	13.0	9.1	3.9	
	1977	35.9	24.3	15.3	12.6	3.6	.	11.7	9.1	2.6	
	1979	35.5	22.2	13.8	10.5	4.1	3.2	13.3	10.5	2.8	
	1980	34.5	21.3	13.3	9.6	3.8	3.1	13.2	10.8	2.4	
	1981	38.0	23.0	14.4	11.0	4.2	3.3	15.0	12.1	2.9	
	1982	36.7	22.6	14.4	10.8	3.6	3.0	14.1	11.7	2.4	
	1983	36.8	23.1	14.6	10.3	4.6	3.7	13.7	11.8	1.9	
	1984	37.1	22.6	14.4	10.7	3.6	3.1	14.5	12.6	1.9	
	1985	37.3	22.1	13.7	10.2	3.9	3.1	15.2	13.1	2.1	
1986	38.8	23.4	15.0	11.0	3.8	3.1	15.5	13.4	2.1		
1 - 2	1973	64.3	54.7	32.1	13.1	16.5	.	9.5	7.3	2.3	
	1975	60.3	51.3	30.2	13.9	15.5	.	9.0	6.0	3.0	
	1977	51.6	43.6	26.7	11.0	13.6	.	8.0	5.3	2.8	
	1979	48.0	39.0	23.6	9.3	12.6	10.8	9.0	6.4	2.6	
	1980	47.3	38.6	24.1	9.5	11.9	10.3	8.7	6.2	2.5	
	1981	46.2	37.4	23.4	9.5	11.9	10.3	8.8	6.7	2.1	
	1982	44.4	35.9	23.1	9.2	10.7	9.4	8.5	6.5	2.0	
	1983	42.7	33.9	21.6	8.0	11.0	9.7	8.8	6.8	2.0	
	1984	44.4	36.4	23.8	9.7	10.5	9.4	7.9	6.5	1.4	
	1985	41.7	32.5	20.7	8.4	9.8	8.3	9.1	7.3	1.9	
1986	41.5	32.7	21.5	8.5	9.8	8.0	8.8	7.1	1.7		
2 - 5	1973	160.5	148.8	82.2	38.9	46.3	.	11.7	7.5	4.2	
	1975	137.8	125.4	69.9	33.4	41.2	.	12.5	6.7	5.8	
	1977	121.4	110.7	63.0	26.5	38.1	.	10.7	6.3	4.4	
	1979	107.7	95.0	55.9	22.7	34.5	29.8	12.7	8.4	4.3	
	1980	104.3	92.4	54.7	23.8	31.5	27.4	11.8	8.1	3.7	
	1981	100.9	88.3	52.9	22.3	32.4	28.1	12.6	8.2	4.4	
	1982	99.0	86.9	52.5	22.3	29.5	25.9	12.1	7.7	4.4	
	1983	93.4	82.1	49.3	20.8	29.0	25.4	11.3	7.8	3.5	
	1984	90.2	80.6	49.4	20.9	27.0	23.7	9.6	7.0	2.6	
	1985	87.3	75.4	46.4	19.8	26.4	22.2	11.8	8.5	3.4	
1986	87.0	75.0	46.7	20.2	24.8	20.7	12.0	8.6	3.4		
5 - 10	1973	221.9	210.6	123.1	88.5	55.6	.	11.3	6.6	4.7	
	1975	192.9	182.5	105.4	72.6	53.1	.	10.4	5.7	4.7	
	1977	175.0	165.4	96.4	62.0	50.4	.	9.6	5.0	4.5	
	1979	149.5	139.1	82.8	48.0	45.7	36.7	10.4	6.2	4.2	
	1980	145.7	136.0	80.6	48.2	43.0	35.2	9.6	6.1	3.6	
	1981	139.7	129.5	77.0	44.5	42.9	35.0	10.2	6.1	4.1	
	1982	136.5	126.3	75.8	44.4	38.6	31.5	10.2	6.6	3.6	
	1983	129.5	120.6	73.3	39.6	40.1	32.7	8.9	5.6	3.3	
	1984	124.6	116.1	72.0	39.9	36.6	30.3	8.5	5.7	2.8	
	1985	122.8	113.2	70.2	38.4	38.5	30.8	9.6	6.3	3.4	
1986	117.8	108.6	68.3	37.4	34.5	27.4	9.1	6.0	3.1		
10 - 20	1973	357.0	340.6	225.5	216.1	43.1	.	16.4	10.9	5.4	
	1975	321.0	307.0	199.2	188.1	46.2	.	14.0	7.8	6.2	
	1977	291.4	279.7	183.7	167.1	43.6	.	11.7	6.8	4.9	
	1979	265.6	254.3	168.6	149.7	43.2	28.2	11.3	6.9	4.4	
	1980	255.2	244.7	162.4	142.6	39.2	27.2	10.5	6.7	3.8	
	1981	246.0	233.4	154.4	135.2	41.3	27.3	12.6	7.6	5.0	
	1982	235.2	223.7	149.3	130.2	36.6	25.0	11.5	7.4	4.1	
	1983	227.0	215.6	143.6	121.9	37.8	25.3	11.4	7.6	3.8	
	1984	221.1	211.0	142.4	120.3	36.0	25.1	10.2	6.8	3.4	
	1985	213.6	202.5	136.6	115.2	37.2	24.8	11.0	7.1	3.9	
1986	205.8	194.8	131.5	109.9	34.2	23.5	11.0	7.2	3.9		
20 - 30	1973	197.4	186.0	130.8	135.1	9.4	.	11.4	8.1	3.3	
	1975	196.7	185.0	127.1	130.5	11.7	.	11.7	7.1	4.6	
	1977	186.5	176.3	122.5	122.5	11.8	.	10.3	6.6	3.6	
	1979	179.4	170.5	119.3	118.8	11.5	5.7	8.9	5.9	3.0	
	1980	177.4	169.1	118.2	117.9	10.9	5.7	8.3	5.8	2.5	
	1981	171.2	163.2	114.6	114.0	11.2	5.6	8.0	4.9	3.1	
	1982	165.4	158.0	111.8	110.6	10.2	5.3	7.4	4.8	2.6	
	1983	164.2	157.3	111.3	108.8	11.4	5.6	6.9	4.4	2.5	
	1984	161.0	153.8	109.1	106.9	10.1	5.4	7.2	5.0	2.2	
	1985	158.2	150.1	106.6	103.8	11.7	6.0	8.1	5.4	2.7	
1986	153.8	146.2	104.2	101.0	10.6	6.0	7.7	5.2	2.5		
30 - 50	1973	126.7	110.8	81.2	83.3	3.0	.	15.8	12.8	3.1	
	1975	138.1	122.6	87.8	89.9	4.3	.	15.5	10.4	5.1	
	1977	137.5	123.8	89.4	90.1	4.2	.	13.7	10.1	3.6	
	1979	139.5	125.9	91.4	92.5	5.0	2.0	13.6	9.6	3.8	
	1980	138.8	126.8	91.6	92.5	4.6	2.1	12.1	9.2	2.9	
	1981	142.9	130.2	94.1	95.0	5.4	2.4	12.7	9.4	3.3	
	1982	142.3	130.3	94.4	95.8	4.5	2.1	12.0	9.1	2.9	
	1983	140.9	128.2	93.2	92.7	5.4	2.2	12.7	9.5	3.2	
	1984	141.6	130.0	95.4	94.4	4.9	2.2	11.8	9.0	2.6	
	1985	144.0	130.7	95.4	95.2	5.7	2.5	13.3	9.9	3.4	
1986	143.7	131.4	96.2	95.4	5.4	2.7	12.4	8.9	3.5		
50 - 100	1973	73.2	35.6	28.1	27.5	0.8	.	37.6	33.4	4.2	
	1975	74.7	40.6	31.3	31.1	1.2	.	34.2	28.4	5.8	
	1977	74.9	42.7	33.0	32.2	1.2	.	32.2	26.9	5.3	
	1979	57.1	41.1	31.3	31.2	1.2	0.4	16.0	13.1	2.9	
	1980	58.7	43.5	32.9	32.9	1.2	0.4	15.3	12.8	2.4	
	1981	62.1	45.6	34.5	34.6	1.3	0.5	16.5	13.3	3.2	
	1982	63.9	48.0	36.2	36.4	1.4	0.5	15.9	13.2	2.7	
	1983	65.7	49.8	37.7	37.4	1.5	0.5	15.9	13.1	2.6	
	1984	67.1	52.3	39.8	39.3	1.2	0.5	14.9	12.6	2.3	
	1985	71.9	54.5	41.6	41.0	1.6	0.6	17.4	14.5	2.9	
1986	74.7	57.6	43.8	43.4	1.6	0.7	17.1	14.2	2.8		
100 UND MEHR	1973	
	1975	
	1977	
	1979	18.2	4.2	3.5	3.2	0.2	0.1	14.0	12.1	1.9	
	1980	18.1	4.4	3.7	3.4	0.2	0.1	13.7	12.2	1.5	
	1981	20.7	5.4	4.7	4.2	0.3	0.1	15.3	13.6	1.7	
	1982	21.0	5.7	4.7	4.5	0.2	0.0	15.3	13.6	1.7	
	1983	20.5	5.9	4.8	4.6	0.3	0.1	14.6	12.9	1.7	
	1984	18.2	5.9	4.8	4.6	0.2	0.1	12.3	10.8	1.5	
	1985	20.8	6.7	5.5	5.2	0.3	0.1	14.1	12.5	1.7	
1986	20.5	7.0	5.7	5.5	0.2	0.1	13.5	12.1	1.4		
INSGESAMT	1973	1 241.5	1 116.9	721.4	616.3	179.6	.	124.5	94.9	29.6	
	1975	1 160.2	1 040.1	666.9	572.5	177.4	.	120.1	81.1	39.1	
	1977	1 074.2	966.4	630.0	524.0	166.5	.	107.8	76.1	31.7	
	1979	1 000.3	891.2	580.4	486.0	158.0	116.8	109.1	79.2	29.9	
	1980	980.0	876.8	581.4	480.6	146.3	111.2	103.1	77.9	25.2	
	1981	968.0	856.0	569.7	470.2	150.8	112.6	112.0	82.1	29.9	
	1982	944.5	837.3	562.2	464.3	135.3	102.7	107.2	80.7	26.5	
	1983	920.8	816.7	549.3	443.9	141.1	105.1	104.1	79.5	24.6	
	1984	905.5	808.7	551.1	446.8	130.1	99.7	96.8	76.1	20.7	
	1985	897.4	787.7	536.8	437.1	135.2	98.5	109.8	84.5	25.3	
1986	883.6	776.5	532.9	432.2	125.0	92.1	107.1	82.7	24.4		

6 ARBEITSLEISTUNG DER FAMILIENARBEITSKRAEFTE UND DER FAMILIENFREMDEN ARBEITSKRAEFTE
JE 100 HA LANDWIRTSCHAFTLICH GENUTZTER FLAECHE *)

1 000

LANDWIRTSCHAFTLICH GENUTZTE FLAECHE VON ... BIS UNTER ... HA	JAHR	BUNDES- GEBIET 1)	SCHLESWIG- HOLSTEIN	NIEDER- SACHSEN	NORDRHEIN- WESTFALEN	HESSEN	RHEINLAND- PFALZ	BADEN- WUERTTEM- BERG	BAYERN	SAARLAND
		AK-EINHEITEN JE 100 HA LF								
		1	2	3	4	5	6	7	8	9
BETRIEBE INSGESAMT										
UNTER 1	1973	149.9	256.0	152.3	306.1	77.6	133.5	119.3	211.0	163.5
	1975	211.7	288.8	229.8	378.1	272.4	118.4	133.8	257.1	292.4
	1977	224.6	347.4	247.9	420.8	284.8	113.8	158.8	328.1	302.4
	1979	189.5	354.1	235.3	404.3	249.5	114.7	121.1	225.5	255.7
	1980	199.7	169.2	254.5	418.8	268.6	122.7	127.6	230.3	346.9
	1981	208.0	292.6	289.7	401.5	240.7	111.7	150.4	269.3	420.3
	1982	205.7	331.3	221.4	430.7	304.2	121.0	155.5	237.4	361.3
	1983	200.2	385.8	205.7	412.7	299.7	114.9	142.8	295.8	383.7
	1984	200.7	368.3	287.8	426.1	329.9	111.0	133.1	258.0	314.3
	1985	203.2	381.9	236.9	422.5	326.1	117.0	142.8	269.9	236.9
	1986	203.9	473.0	281.8	457.1	404.4	122.2	141.5	214.4	223.4
1 - 2	1973	42.1	42.4	43.7	51.4	35.4	56.3	39.4	36.8	37.8
	1975	40.1	33.6	37.8	45.4	34.6	57.0	40.0	34.3	29.2
	1977	40.2	41.2	37.0	49.5	33.3	57.3	36.8	34.9	35.6
	1979	35.0	31.0	30.3	42.5	30.3	50.0	34.7	29.5	23.6
	1980	36.3	33.8	32.8	53.2	33.1	52.0	33.4	27.2	32.2
	1981	37.3	34.0	33.1	47.3	29.8	56.6	36.3	29.7	23.1
	1982	38.6	36.7	30.7	50.9	31.5	61.3	37.6	28.9	26.2
	1983	34.8	31.7	31.1	46.5	30.1	53.2	31.1	28.9	22.0
	1984	36.2	35.0	32.0	53.3	29.8	51.0	33.0	29.8	21.5
	1985	35.7	30.5	28.8	49.3	32.9	51.8	35.1	27.9	28.6
	1986	36.7	24.0	28.9	50.5	32.8	59.5	36.6	28.1	25.4
2 - 5	1973	24.8	22.6	23.3	25.6	25.3	29.8	25.8	22.8	20.2
	1975	23.5	22.1	20.8	24.0	21.0	30.2	25.4	22.0	21.6
	1977	22.5	20.9	20.5	23.1	20.4	28.7	23.5	21.3	21.1
	1979	21.1	24.0	18.6	21.7	18.4	33.0	21.5	19.1	18.5
	1980	21.2	24.6	18.2	23.3	19.1	34.2	20.9	18.8	18.2
	1981	21.2	26.9	18.6	22.3	19.2	30.6	21.9	18.7	20.9
	1982	21.1	24.4	17.3	22.8	18.0	32.7	22.2	18.8	19.9
	1983	20.7	21.4	16.8	21.7	18.6	32.1	20.7	19.3	19.1
	1984	20.2	19.1	17.6	21.6	18.5	28.1	21.2	18.6	15.4
	1985	20.6	22.2	16.6	22.6	18.6	31.5	20.3	18.8	20.3
	1986	20.9	18.7	18.3	22.9	19.6	32.2	20.4	18.7	22.3
5 - 10	1973	15.9	13.5	13.8	14.4	16.8	17.0	16.7	16.0	15.0
	1975	15.2	12.6	13.6	14.3	13.7	17.2	15.9	15.5	13.1
	1977	14.8	11.5	13.4	13.7	13.0	17.5	15.2	15.2	11.5
	1979	13.8	13.1	12.4	12.7	12.7	16.9	14.4	13.7	11.9
	1980	13.7	15.0	12.0	13.3	12.7	17.7	13.9	13.5	12.5
	1981	13.7	14.1	12.5	12.9	12.7	16.8	14.9	13.2	11.9
	1982	13.6	11.6	12.1	13.1	12.4	17.0	14.6	13.3	11.6
	1983	13.1	12.0	11.0	12.2	12.0	16.8	13.6	13.2	11.1
	1984	13.1	12.9	11.3	12.2	11.7	16.9	13.8	12.9	9.3
	1985	13.2	14.0	11.8	12.7	11.5	16.8	14.1	12.9	11.5
	1986	13.0	12.8	10.9	12.7	11.6	17.8	13.2	12.8	10.9
10 - 20	1973	10.8	8.4	9.6	9.8	12.0	11.0	11.3	11.4	8.7
	1975	10.6	8.4	9.2	9.8	10.3	11.2	10.9	11.2	8.4
	1977	10.1	8.3	8.9	9.3	9.7	11.0	10.2	10.8	8.4
	1979	9.8	8.2	8.6	8.9	9.2	10.6	10.0	10.4	7.2
	1980	9.7	8.2	8.5	9.2	9.1	11.2	9.8	10.2	7.3
	1981	9.7	8.2	8.6	8.9	9.0	10.9	10.1	10.1	7.2
	1982	9.5	8.3	8.4	8.8	8.8	10.7	10.0	9.9	7.5
	1983	9.4	8.3	8.1	8.8	8.6	10.8	9.5	10.0	6.8
	1984	9.4	8.3	8.2	8.6	8.5	10.7	9.8	9.8	7.1
	1985	9.3	8.4	8.3	8.7	8.4	10.6	9.5	9.8	7.2
	1986	9.3	8.3	8.2	8.6	8.5	10.9	9.3	9.7	7.2
20 - 30	1973	7.5	6.1	6.9	6.8	8.7	7.5	8.1	8.2	6.8
	1975	7.5	6.2	6.8	7.0	7.7	7.9	8.0	8.1	6.5
	1977	7.3	6.3	6.5	6.8	7.4	7.8	7.7	7.8	6.6
	1979	7.1	6.1	6.5	6.5	7.0	7.6	7.4	7.6	6.0
	1980	7.0	6.2	6.4	6.5	7.0	7.8	7.4	7.5	6.4
	1981	7.0	6.3	6.4	6.4	7.2	7.5	7.4	7.5	6.3
	1982	7.0	6.0	6.4	6.4	7.0	7.3	7.4	7.4	6.1
	1983	6.9	6.0	6.2	6.3	6.9	7.3	7.2	7.5	5.8
	1984	6.9	6.0	6.2	6.3	6.9	7.4	7.2	7.4	5.5
	1985	6.9	6.0	6.2	6.4	6.7	7.4	7.2	7.4	5.6
	1986	6.8	5.9	6.1	6.3	6.6	7.7	7.2	7.3	6.0
30 - 50	1973	5.3	4.6	5.0	4.9	6.5	5.9	6.3	5.9	5.1
	1975	5.3	4.6	4.9	5.0	5.8	6.0	5.8	6.0	5.0
	1977	5.1	4.5	4.7	4.8	5.6	5.9	5.6	5.7	4.6
	1979	5.0	4.5	4.7	4.7	5.5	5.4	5.4	5.7	4.6
	1980	5.0	4.5	4.6	4.7	5.4	5.6	5.3	5.6	4.4
	1981	5.0	4.4	4.7	4.7	5.4	5.7	5.5	5.4	4.6
	1982	5.0	4.5	4.7	4.7	5.3	5.6	5.5	5.3	4.4
	1983	5.0	4.6	4.6	4.7	5.2	5.7	5.3	5.4	4.3
	1984	4.9	4.5	4.5	4.6	5.1	5.5	5.4	5.4	4.1
	1985	5.0	4.5	4.6	4.6	5.2	5.8	5.5	5.4	4.4
	1986	4.9	4.4	4.6	4.6	5.2	5.8	5.4	5.3	4.6
50 - 100	1973	3.8	3.2	3.7	3.5	3.7	5.2	4.2	4.6	3.5
	1975	3.6	3.2	3.6	3.6	3.5	4.3	3.4	4.1	3.3
	1977	3.5	3.1	3.4	3.5	3.5	4.0	4.1	3.8	3.1
	1979	3.5	3.2	3.5	3.5	3.8	4.4	3.9	3.7	3.4
	1980	3.5	3.2	3.4	3.5	3.8	4.2	3.9	3.6	3.3
	1981	3.5	3.2	3.4	3.3	3.9	4.1	4.4	3.7	3.6
	1982	3.5	3.1	3.3	3.3	3.8	3.9	4.4	3.8	3.4
	1983	3.4	3.2	3.3	3.3	3.9	4.1	3.9	3.6	3.5
	1984	3.4	3.1	3.3	3.2	3.9	4.3	3.9	3.6	3.2
	1985	3.4	3.1	3.4	3.4	3.8	4.1	4.0	3.6	3.4
	1986	3.4	3.2	3.3	3.3	3.8	4.2	4.0	3.7	3.2
100 UND MEHR	1973
	1975
	1977
	1979	3.0	2.4	2.9	3.1	2.8	3.8	3.1	4.0	2.4
	1980	2.9	2.4	2.7	3.1	2.6	4.7	3.3	3.7	2.4
	1981	2.8	2.4	2.8	3.0	2.9	3.9	2.9	3.5	2.5
	1982	2.8	2.5	2.8	2.7	2.8	3.7	3.1	3.5	2.6
	1983	2.7	2.3	2.7	2.7	2.7	3.5	2.2	3.4	1.9
	1984	2.5	2.1	2.6	2.3	2.7	3.8	2.3	3.2	2.5
	1985	2.6	2.2	2.5	2.6	2.6	3.3	2.9	3.2	2.3
	1986	2.5	2.1	2.3	2.5	2.6	3.3	2.7	3.2	2.1
INSGESAMT	1973	9.9	5.3	7.2	8.8	12.3	13.2	13.2	11.4	9.4
	1975	9.4	5.1	6.7	8.8	10.2	12.8	12.1	10.9	8.3
	1977	8.8	4.9	6.3	8.3	9.7	12.0	11.3	10.3	7.9
	1979	8.3	4.7	6.1	7.8	9.0	11.7	10.6	9.6	7.1
	1980	8.2	4.6	6.0	8.0	8.8	11.9	10.3	9.4	7.1
	1981	8.1	4.7	5.9	7.7	8.7	11.5	10.4	9.2	7.5
	1982	7.9	4.6	5.7	7.6	8.4	11.4	10.3	9.0	7.1
	1983	7.7	4.5	5.5	7.4	8.2	11.2	9.6	9.1	6.6
	1984	7.7	4.4	5.6	7.4	8.1	10.8	9.7	8.9	5.9
	1985	7.6	4.4	5.4	7.4	7.9	10.8	9.6	8.8	6.2
	1986	7.5	4.3	5.3	7.2	7.9	11.1	9.3	8.7	6.1

*) BERICHTSMONAT APRIL. - ARBEITSLEISTUNG IM BETRIEB. - IN DER GROSSENKLASSE 50 - 100 HA LF VOR 1979: 50 HA UND MEHR LF. -
1) OHNE HAMBURG, BREMEN UND BERLIN.

7 ARBEITSLEISTUNG DER FAMILIENARBEITSKRAEFTE UND DER FAMILIENFREMDEN ARBEITSKRAEFTE
JE 100 LANDWIRTSCHAFTLICHE BETRIEBE *)

1 000

LANDWIRTSCHAFTLICH GENUTZTE FLÄCHE VON ... BIS UNTER ... HA		JAHR	BUNDES- GEBIET 1)	SCHLESWIG- HOLSTEIN	NIEDER- SACHSEN	NORDRHEIN- WESTFALEN	HESSEN	RHEINLAND- PFA LZ	BADEN- WÜRTTEM- BERG	BAYERN	SAARLAND
AK-EINHEITEN JE 100 BETRIEBE											
1	2		3	4	5	6	7	8	9		
BETRIEBE INSGESAMT											
UNTER 1	1	1973	87.8	106.7	82.0	161.3	61.3	81.2	68.2	113.5	86.5
		1975	106.4	113.9	116.2	139.4	130.2	70.5	98.3	129.9	127.6
		1977	93.8	98.1	119.1	162.9	145.1	65.7	99.6	150.6	161.0
		1979	100.8	95.3	110.8	188.9	132.5	68.1	71.8	118.9	128.5
		1980	104.1	43.4	115.0	201.7	132.7	72.8	79.2	102.4	162.7
		1981	106.6	76.8	130.8	189.6	133.0	65.6	86.4	121.8	206.1
		1982	107.4	111.2	99.1	207.7	158.1	71.6	88.7	116.2	175.0
		1983	101.4	103.2	92.4	174.7	135.8	66.8	81.5	136.8	184.4
		1984	105.2	100.4	127.5	213.1	155.5	64.4	77.1	125.2	138.1
		1985	104.4	123.9	99.1	192.7	157.9	67.5	80.6	132.3	117.9
	1986	106.9	126.8	114.5	211.9	194.7	71.7	83.2	111.6	107.4	
1 - 2	2	1973	61.1	60.8	61.6	72.9	58.0	80.2	56.0	53.2	53.1
		1975	57.0	49.4	53.0	65.2	49.5	79.7	56.2	49.3	41.1
		1977	56.7	58.3	51.6	70.2	46.5	79.8	52.1	49.6	50.6
		1979	49.5	44.0	41.1	60.0	43.6	70.9	49.9	41.8	31.9
		1980	51.3	48.0	44.4	74.6	46.9	74.4	48.1	38.8	44.3
		1981	53.0	47.5	45.2	67.3	42.8	82.5	51.4	42.7	32.6
		1982	54.5	50.5	42.2	72.5	45.4	87.9	53.4	40.7	37.0
		1983	49.6	43.6	42.9	64.4	43.4	76.5	44.7	42.0	30.5
		1984	51.3	47.7	43.5	74.2	43.6	72.0	47.6	42.6	29.4
		1985	50.3	41.7	39.6	69.0	47.6	73.6	50.0	39.4	39.4
	1986	51.9	33.4	40.0	70.8	47.8	82.9	52.1	40.0	37.1	
2 - 5	5	1973	82.9	74.1	76.0	84.3	84.7	98.6	85.1	78.6	65.4
		1975	78.8	71.4	68.0	78.2	70.9	101.3	83.5	76.6	69.1
		1977	75.5	66.8	66.8	74.4	69.7	96.2	78.2	73.8	66.6
		1979	70.5	76.1	60.1	70.4	61.0	107.8	71.6	66.3	58.4
		1980	70.4	77.2	58.5	74.5	62.5	111.1	69.6	65.1	58.9
		1981	71.2	87.8	61.5	73.6	64.6	101.2	73.3	64.6	69.2
		1982	71.3	79.2	57.3	74.9	60.4	107.5	74.4	65.7	66.2
		1983	69.3	66.5	55.4	71.3	62.9	105.3	68.2	66.3	62.8
		1984	67.8	60.7	57.6	71.0	61.5	93.2	69.7	64.6	49.6
		1985	68.7	71.3	53.7	74.1	61.8	102.6	68.1	64.7	65.1
	1986	69.9	60.7	58.5	75.1	65.7	105.8	67.8	64.8	65.6	
5 - 10	10	1973	115.4	98.4	100.5	104.6	121.8	121.8	120.9	117.4	104.0
		1975	110.9	94.2	98.3	103.7	97.9	122.9	115.6	114.5	90.9
		1977	107.9	85.7	96.1	99.3	93.7	124.8	111.0	112.0	80.1
		1979	100.2	97.4	90.0	91.5	90.4	120.9	105.8	100.4	83.7
		1980	99.8	110.9	87.6	95.9	90.8	126.7	102.3	99.8	87.9
		1981	99.9	98.0	90.5	93.8	91.3	120.8	109.1	97.0	85.6
		1982	99.7	86.4	88.2	95.5	88.3	122.1	107.0	98.6	88.1
		1983	95.6	84.9	80.0	88.5	86.4	120.2	99.5	96.8	78.8
		1984	95.0	94.7	81.6	89.4	82.9	120.6	101.1	94.6	65.6
		1985	95.9	101.0	85.2	92.0	83.5	121.1	102.5	94.1	81.0
	1986	94.8	92.4	78.3	92.2	84.0	128.5	96.2	94.8	78.9	
10 - 20	20	1973	156.4	129.3	142.6	142.5	172.3	157.5	160.0	162.8	125.5
		1975	153.2	127.9	137.1	144.1	149.2	160.6	156.1	160.8	120.9
		1977	147.2	128.2	132.2	137.1	140.6	156.7	146.6	155.7	120.3
		1979	142.0	127.5	128.3	130.8	132.4	151.3	143.7	149.8	103.9
		1980	141.3	125.8	127.0	135.0	130.7	159.0	140.8	147.5	107.0
		1981	140.9	120.6	127.6	131.3	131.3	155.5	146.9	146.0	103.1
		1982	138.9	126.4	125.2	129.9	128.1	154.2	144.8	143.5	106.5
		1983	137.5	125.3	120.6	129.5	125.2	153.8	136.4	144.9	96.4
		1984	136.3	124.6	121.5	126.6	123.4	151.6	140.6	142.0	99.3
		1985	135.9	125.6	122.5	127.7	120.4	153.3	137.5	141.8	100.0
	1986	134.8	125.7	121.2	127.2	122.5	156.5	133.0	140.6	102.6	
20 - 30	30	1973	182.0	153.8	169.5	165.3	205.8	180.3	194.1	196.3	167.0
		1975	181.9	155.6	167.5	170.6	186.5	191.1	191.5	195.6	160.6
		1977	176.8	158.9	160.7	165.5	180.9	183.7	185.1	188.2	161.7
		1979	172.3	154.4	159.6	159.2	172.3	183.7	178.6	184.4	146.4
		1980	172.0	156.3	158.0	160.4	171.7	189.6	179.8	181.6	155.7
		1981	171.7	155.6	147.7	156.8	175.8	183.6	179.8	181.3	153.8
		1982	170.0	152.0	159.2	156.6	171.1	178.5	180.9	178.2	148.8
		1983	168.9	151.0	153.7	155.9	168.3	179.9	174.3	180.6	141.1
		1984	168.8	151.7	154.3	155.9	168.0	181.5	174.2	179.6	137.3
		1985	169.0	148.7	153.8	159.3	164.4	182.2	175.8	176.2	137.1
	1986	167.6	145.9	151.0	156.6	162.1	188.5	176.0	176.2	149.4	
30 - 50	50	1973	197.2	176.4	190.9	181.0	230.4	213.1	229.6	213.9	191.7
		1975	196.7	177.8	186.4	185.1	210.7	222.6	211.1	218.6	187.6
		1977	190.9	174.5	180.8	179.0	206.5	216.5	207.3	207.6	173.6
		1979	189.2	176.7	181.0	175.2	203.1	200.9	199.2	208.0	173.8
		1980	187.5	177.1	177.5	175.7	198.5	208.5	196.0	203.3	170.3
		1981	188.8	173.1	181.6	176.6	199.3	213.5	203.2	198.9	177.0
		1982	188.1	176.3	181.1	175.9	195.9	208.5	205.1	196.1	172.2
		1983	187.3	177.1	176.1	176.1	194.6	211.5	199.3	197.5	168.3
		1984	186.3	177.6	175.8	173.7	190.3	206.6	202.2	198.1	160.5
		1985	188.8	176.4	176.2	176.2	195.2	217.7	205.7	197.5	172.0
	1986	187.2	173.5	176.4	176.6	195.5	216.5	202.2	194.9	178.8	
50 - 100	100	1973	301.3	271.1	287.1	270.8	408.0	371.7	360.7	376.8	260.8
		1975	282.8	269.7	273.9	271.8	306.3	319.3	302.1	326.7	245.1
		1977	271.0	255.7	259.8	266.0	295.8	288.7	283.1	308.1	224.0
		1979	225.1	204.2	223.5	222.9	242.6	275.4	248.5	235.0	215.4
		1980	223.2	207.9	220.0	225.9	242.0	266.4	249.0	224.5	209.7
		1981	226.2	210.7	220.5	214.5	245.5	263.0	281.4	234.1	233.2
		1982	223.1	204.4	217.7	214.0	239.9	247.4	279.5	235.8	222.7
		1983	222.1	212.0	216.0	214.0	245.7	261.3	247.1	229.3	231.7
		1984	219.8	206.0	215.7	203.5	244.7	273.8	250.2	224.0	213.8
		1985	224.6	204.9	219.6	221.1	243.3	264.0	254.1	232.5	232.4
	1986	223.3	212.0	214.4	214.6	243.2	266.4	253.5	232.5	219.5	
100 UND MEHR		1973
		1975
		1977
		1979	478.6	412.6	451.5	460.8	480.0	561.9	491.2	661.8	348.0
		1980	468.3	415.3	432.5	471.2	439.8	696.8	513.9	608.2	344.0
		1981	460.8	416.2	444.8	447.4	498.0	594.9	480.1	564.5	366.7
		1982	450.8	422.3	429.7	406.1	469.3	557.0	508.0	562.3	368.2
		1983	430.8	393.6	423.4	412.0	451.4	529.4	351.5	566.7	355.6
		1984	396.2	345.1	388.6	334.6	458.3	544.1	366.9	533.6	256.7
		1985	405.6	365.1	383.9	384.9	425.5	468.8	470.2	519.3	315.8
	1986	386.0	354.7	359.6	376.2	412.2	464.6	412.9	500.0	259.6	
INSGESAMT		1973	129.0	151.7	136.7	129.7	124.5	125.1	116.0	132.5	101.8
		1975	128.2	152.8	134.7	127.7	115.3	126.6	117.7	132.3	102.6
		1977	126.6	151.6	133.0	127.4	112.4	126.0	113.9	131.0	104.0
		1979	120.8	148.3	129.1	121.7	107.3	124.1	107.0	123.7	97.0
		1980	121.4	151.0	128.7						