

FACHSERIE

3

**LAND- UND
FORSTWIRTSCHAFT, FISCHEREI**

Reihe 2.1.7

**Außerbetriebliche Einkommen
und Arbeitsverhältnisse für
ausgewählte Betriebsgruppen**

1979

**Ergebnisse der Agrarberichterstattung-
repräsentativer Teil**

C8-14209

Statistisches Bundesamt

Bibliothek Dokumentation



HERAUSGEBER: STATISTISCHES BUNDESAMT WIESBADEN
VERLAG: W. KOHLHAMMER GMBH STUTTGART UND MAINZ
Bestellnummer: 2030217 – 79900

Hinweis

Im Jahr 1979 ist die Agrarberichterstattung in methodischer und technisch-organisatorischer Hinsicht zusammen mit der Haupterhebung der Landwirtschaftszählung durchgeführt worden. Die Erhebungs- und Darstellungsprogramme beider Erhebungen ergänzen einander.

Die Ergebnisse der Agrarberichterstattung 1979 werden vom Statistischen Bundesamt - wie bei den vorausgegangenen Erhebungen 1975 und 1977 - in der Fachserie 3 innerhalb der Reihe 2.1 in den Berichten 2.1.2 bis 2.1.7 und die Ergebnisse der Haupterhebung der Landwirtschaftszählung in der Fachserie 3 als Einzelveröffentlichungen herausgegeben.

Erschienen im März 1982

Nachdruck - auch auszugsweise - nur mit Quellenangabe gestattet

Preis: DM 16,80

T e x t t e i l

Vorbemerkung	5
Hinweise zur Methodik.....	6
1 Allgemeine Hinweise	6
2 Erhebungs- und Darstellungsbereich	6
2.1 Abgrenzung des Erhebungs- und Darstellungsbereichs	6
2.2 Darstellung nach dem Ort des Betriebssitzes	7
3 Stichprobenplan	7
3.1 Grundlagen des Auswahlplans	7
3.2 Schichtung	8
3.3 Festlegung der Auswahlabstände	10
3.4 Auswahl	10
3.5 Hochrechnung und Fehlerrechnung	10
4 Art und Höhe des Nettoeinkommens aus außerbetrieblichen Quellen	11
4.1 Einkommensklassen	11
4.2 Außerbetriebliche Einkommensarten und Berechnung des Nettoeinkommens	11
4.3 Angabe mehrerer außerbetrieblicher Einkommensarten	12
5 Angaben zur Sozialökonomischen Gliederung	12
6 Sozialökonomische Gliederung der Betriebe	13
7 Hinweise zur Betriebssystematik	14
8 Verwendete Begriffe und Definitionen	14
9 Erläuterungen zu den Tabellen	18
10 Vergleichsmöglichkeiten mit Ergebnissen früherer Betriebserhebungen	19
11 Hinweise zur EG-Strukturerhebung in der Landwirtschaft 1979/80	19
12 Hinweise zur Veröffentlichung der Ergebnisse	20
13 Gebietsstand	20
14 Auszug aus den Erhebungsbogen	21

T a b e l l e n t e i l

Vor jeder Tabellenüberschrift sind zwei Nummern angegeben, deren erste die laufende Nummer der Tabelle in dieser Veröffentlichung ist. Die zweite, in eckiger Klammer stehende Nummer ist die Tabellennummer des Tabellenprogramms der Agrarberichterstattung (AB) seit 1975.

1 [455]	Familienarbeitskräfte der landwirtschaftlichen Betriebe mit außerbetrieblichem Einkommen 1978 nach Einkommensarten	24
2 [456]	Familienarbeitskräfte der landwirtschaftlichen Betriebe mit außerbetrieblichem Einkommen 1978 nach der Einkommenshöhe	34
3 [457]	Arbeitsverhältnisse 1979 in den sozialökonomischen Betriebstypen für ausgewählte Betriebsformen nach Größenklassen des Standardbetriebseinkommens	
3.1 [457.1]	Landwirtschaftliche Betriebe, deren Inhaber natürliche Personen sind, insgesamt .	44
3.2 [457.2]	Landwirtschaftliche Betriebe, in denen das betriebliche Einkommen größer ist als das außerbetriebliche Einkommen	70
3.3 [457.3]	Landwirtschaftliche Betriebe ohne außerbetriebliches Einkommen	96
4 [458]	Arbeitsverhältnisse 1979 in den sozialökonomischen Betriebstypen für ausgewählte Betriebsformen nach Größenklassen der landwirtschaftlich genutzten Fläche	
4.1 [458.1]	Landwirtschaftliche Betriebe, deren Inhaber natürliche Personen sind, insgesamt .	122
4.2 [458.2]	Landwirtschaftliche Betriebe, in denen das betriebliche Einkommen größer ist als das außerbetriebliche Einkommen	146
4.3 [458.3]	Landwirtschaftliche Betriebe ohne außerbetriebliches Einkommen	170

A n h a n g

Vergleichstabellen für das Bundesgebiet

1	Familienarbeitskräfte der landw. Betriebe mit außerbetrieblichem Einkommen nach Einkommensarten 1971, 1975, 1977 und 1979	194
2	Familienarbeitskräfte der landw. Betriebe mit außerbetrieblichem Einkommen nach der Einkommenshöhe 1971, 1975, 1977 und 1979	198
3	Arbeitsverhältnisse in den sozialökonomischen Betriebstypen 1971, 1975, 1977 und 1979 .	204
Fußnoten zu den Vergleichstabellen 1 bis 3		212

Abkürzungen, Zeichenerklärung, Rundung

A b k ü r z u n g e n

EWG	= Europäische Wirtschaftsgemeinschaft
EG	= Europäische Gemeinschaften
SAEG	= Statistisches Amt der Europäischen Gemeinschaften.
StBA	= Statistisches Bundesamt
StLA	= Statistisches Landesamt
LZ	= Landwirtschaftszählung
AB	= Agrarberichterstattung
BGBI.	= Bundesgesetzblatt
HPR	= Hauptproduktionsrichtung
StBE	= Standardbetriebseinkommen
LF	= Landwirtschaftlich genutzte Fläche
WF	= Waldfläche
ha	= Hektar
AK-Einh.	= Erläuterung des Begriffs siehe S. 18
ABl.	= Amtsblatt der Europäischen Gemeinschaften

Z e i c h e n e r k l ä r u n g

-	= nichts vorhanden
0,0	= mehr als nichts, aber weniger als die Hälfte der kleinsten Einheit, die in der Tabelle zur Darstellung gebracht werden kann
.	= kein Nachweis vorhanden
N	= größer gleich

R u n d u n g

Im allgemeinen sind die Ergebnisse ohne Rücksicht auf die Endsumme auf- bzw. abgerundet worden. Deshalb können sich bei der Summierung von Einzelwerten in der Endsumme geringfügige Abweichungen ergeben.

Sonstige Hinweise

Die Angaben beziehen sich auf das Bundesgebiet; sie schließen Berlin (West) ein. Wegen eines möglichen hohen Stichprobenfehlers sind die Ergebnistabellen für Hamburg, Bremen und Berlin (West) unter der Bezeichnung "Stadtstaaten" zusammengefaßt.

Vorbemerkung

Wie in anderen Bereichen der Volkswirtschaft finden auch in der Land- und Forstwirtschaft in etwa zehnjährigen Abständen umfassende Großzählungen, zuletzt - nach der Landwirtschaftszählung 1971 - die Landwirtschaftszählung 1979, statt. Neben den Merkmalen der laufenden agrarstatistischen Erhebungen werden bestimmte ergänzende Angaben erhoben und betriebsbezogen dargestellt.

Aufgrund des tiefgreifenden Strukturwandels im Bereich der Landwirtschaft bestand seit längerem von vielen Seiten Bedarf nach Daten, die in kürzeren Abständen als zehn Jahre erhoben werden. Seit 1975 werden im Abstand von 2 Jahren im Rahmen der Agrarberichterstattung betriebsbezogene Ergebnisse, die teils total, teils repräsentativ erhoben werden, veröffentlicht. Die Ergebnisse der Agrarberichterstattung umfassen dabei die Angaben der Betriebe zur Bodennutzungserhebung, zur Viehzählung im Dezember und zur Statistik der Arbeitskräfte in der Landwirtschaft, die über die an alle Betriebe für statistische Zwecke vergebene Betriebsnummer betriebsweise zusammengeführt und um einige speziell zur Agrarberichterstattung erhobene Sachverhalte (zur sozialökonomischen Gliederung, Buchführung und zu den Besitzverhältnissen der Betriebe und zur Art und Höhe außerbetrieblicher Einkommen der Familienarbeitskräfte) ergänzt werden.

Der Stichprobenumfang des repräsentativen Zählungsteils der Agrarberichterstattung umfaßt - genau wie bei der Statistik der Arbeitskräfte in der Landwirtschaft und bei den mit ähnlichem Programm wie die Agrarberichterstattung ebenfalls ab 1975 in zweijährigen Abständen durchzuführenden EG-Strukturerhebungen - 80 000 bis höchstens 100 000 landwirtschaftliche Betriebe. Einzelheiten über den Stichprobenplan sind dem Abschnitt 3 "Stichprobenplan" zu entnehmen.

In dem vorliegenden Bericht werden Ergebnisse des repräsentativen Zählungsteils der Agrarberichterstattung 1979 über Art und Höhe des außerbetrieblichen Einkommens und die Arbeitsverhältnisse in den sozialökonomischen Betriebstypen für ausgewählte Betriebsformen veröffentlicht. Die Ergebnisse sind mit denen der Agrarberichterstattung 1975 und 1977, die in der gleichen Reihe 2.1.7 "Außerbetriebliche Einkommen und Arbeitsverhältnisse für ausgewählte Betriebsgruppen" veröffentlicht wurden, vergleichbar.

Diese Veröffentlichung wurde in der Abteilung "Ernährung und Landwirtschaft, Handel und Verkehr" der Abteilungspräsidentin Dr. Brandner von Regierungsdirektor Dr. Schulze in der Gruppe "Betriebsverhältnisse der Landwirtschaft" des Regierungsdirektors Dr. Haßkamp bearbeitet.

1 Allgemeine Hinweise

Der Schwerpunkt der seit 1975 in jedem zweiten Jahr (Berichtsjahr) durchgeführten Agrarberichterstattung liegt in der Bereitstellung betriebsbezogener Ergebnisse, die im wesentlichen durch Kombination und Weiterverarbeitung der im Rahmen und für Zwecke anderer agrarstatistischer Erhebungen in den Betrieben ohnehin ermittelten Angaben gebildet werden.

Nähere Ausführungen über die Rechtsgrundlagen und das Programm der Agrarberichterstattung sind der Veröffentlichung "Methodische Grundlagen der Agrarberichterstattung"¹⁾ zu entnehmen.

Die im vorliegenden Bericht veröffentlichten Ergebnisse sind hinsichtlich der Art und Höhe außerbetrieblicher Einkommen Bestandteil des Ergänzungsprogramms und hinsichtlich der Arbeitsverhältnisse in den sozialökonomischen Betriebstypen nach ausgewählten Betriebsformen Bestandteil des Grundprogramms der Agrarberichterstattung. Die Ergebnisse basieren auf den im repräsentativen Teil der Agrarberichterstattung 1979 in rund 100 000 Stichprobenbetrieben personenbezogen erfragten Angaben über außerbetriebliche Erwerbstätigkeit und sonstige außerbetriebliche Einkommensquellen, die mit anderen im Rahmen der Agrarberichterstattung erfragten Angaben betriebsbezogen dargestellt werden. Die Ergebnisse dieses Berichts geben den Stand zum Zeitpunkt der Durchführung des repräsentativen Teils der Agrarberichterstattung 1979, Mai 1979, wieder. Abweichend davon basieren die in die Betriebsklassifizierung und Berechnung des Standardbetriebseinkommen (StBE) einbezogenen betrieblichen Angaben über Art und Umfang der Viehhaltung auf den Ergebnissen der Viehzählung vom Dezember 1979. Die im vorliegenden Bericht veröffentlichten Ergebnisse über das Standardbetriebseinkommen wurden für das Wirtschaftsjahr 1979/80 berechnet, während sich die Angaben über Art und Höhe außerbetrieblicher Einkommen auf das Kalenderjahr 1978 beziehen.

1) Fachserie 3, Reihe 2. S. 1.

2 Erhebungs- und Darstellungsbereich

2.1 Abgrenzung des Erhebungs- und Darstellungsbereichs

Zum Erhebungs- und Darstellungsbereich des repräsentativen Zählungsteils der Agrarberichterstattung gehören landwirtschaftliche Betriebe in der Abgrenzung nach der Hauptproduktionsrichtung (HPR)

- mit einer landwirtschaftlich genutzten Fläche (LF) von mindestens 1 ha,
- mit einer landwirtschaftlich genutzten Fläche unter 1 ha (einschließlich der Betriebe ohne LF), deren Erzeugungseinheiten mindestens dem durchschnittlichen Wert einer jährlichen Markterzeugung von 1 ha LF entsprechen.

Als Erzeugungseinheiten, die mindestens dem durchschnittlichen Wert einer jährlichen Markterzeugung von 1 ha LF entsprechen, wurden vom Bundesministerium für Ernährung, Landwirtschaft und Forsten folgende Mindestgrößen für 1979 neu festgelegt²⁾:

- | | |
|---------|--|
| 8 Stück | Rindvieh gleich welchen Alters oder Schweine gleich welchen Gewichts |
| 50 | Schafe gleich welchen Alters |
| 200 | Legehennen
oder Schlacht-, Masthähne und -hühner (und sonstige Hähne)
oder Gänse, Enten, Truthühner |
| 30 Ar | bestocktes Rebland
oder Obstanlagen (im Ertrag oder nicht im Ertrag)
oder Hopfen
oder Tabak
oder Baumschulen
oder Gemüseanbau im Freiland |
| 10 Ar | Blumen und Zierpflanzen im Freiland |
| 1 Ar | Anbau unter Glas von Gemüse, Blumen und Zierpflanzen für Erwerbszwecke. |

Folgende Betriebsgruppen des totalen Zählungsteils der Agrarberichterstattung 1979 sind so-

2) Einen Vergleich der Mindestgrößen der Erzeugungseinheiten 1979 mit denen früherer Erhebungen enthält Bericht 2.1.2 "Bodennutzung der Betriebe 1979" in Übersicht 1.

mit in den repräsentativen Zählungsteil der Agrarberichterstattung 1979 **n i c h t** einbezogen:

- Landwirtschaftliche Betriebe in der Abgrenzung nach der Hauptproduktionsrichtung mit weniger als 1 ha LF, die nicht über die Mindestgröße an Erzeugungseinheiten verfügen, aber 1 bis höchstens 9,90 ha Waldfläche (WF) bewirtschaften sowie
- alle Forstbetriebe (in der Abgrenzung nach der Hauptproduktionsrichtung) mit mindestens 1 ha WF.

2.2 Darstellung nach dem Ort des Betriebs- sitzes

Alle Ergebnisse werden - wie auch bei früheren Betriebserhebungen - nicht nach der Belegenheit der vom Betrieb selbst bewirtschafteten Flächen, sondern nach dem **O r t d e s B e t r i e b s s i t z e s** nachgewiesen. Betriebssitz ist die Gemeinde, in der sich die wichtigsten Wirtschaftsgebäude des Betriebes befinden. Dies gilt auch für Betriebe, deren Flächen teils im Inland, teils im Ausland liegen.

Zugepachtete Flächen und zur Bewirtschaftung unentgeltlich erhaltenes Land sowie Dienstland, aufgeteilte Allmende und dergleichen Flächen werden demjenigen Betrieb zugerechnet, der sie bewirtschaftet (selbstbewirtschaftete Fläche). Dementsprechend werden verpachtete Flächen eines Betriebes beim zupachtenden Betrieb erfaßt und nachgewiesen.

3 Stichprobenplan

Das Auswahlplankonzept der Stichprobenerhebung für den repräsentativen Teil der Agrarberichterstattung 1979 entspricht im wesentlichen dem der repräsentativen Agrarberichterstattungen 1975 und 1977.

3.1 Grundlagen des Auswahlplans

Die Stichprobe mußte als Mehrzweckstichprobe angelegt werden, da sie als Grundlage für verschiedene Erhebungen dient, und zwar für:

- die Agrarberichterstattung,
- die Statistik der Arbeitskräfte in der Landwirtschaft,
- die Landwirtschaftszählung 1979 und die EG-Strukturerhebung 1979/80.

Die Vielfalt der Erhebungsmerkmale sowie die Breite und vielfache Untergliederung bei Aufbereitung und Darstellung der Ergebnisse erforderten vor der Aufstellung des Auswahlplans umfangreiche stichprobenmethodische Untersuchungen. Diese stichprobenmethodischen Untersuchungen zur Festlegung der **S c h i c h t - g r e n z e n** wurden anhand der Ergebnisse der Grunderhebung zur Landwirtschaftszählung 1971³⁾ durchgeführt.

Die endgültigen **A u s w a h l a b s t ä n d e** in den nach fachlichen und methodischen Gesichtspunkten abgegrenzten Schichten wurden - mit Ausnahme der Länder Niedersachsen und Baden-Württemberg - je Bundesland gesondert auf der Grundlage von Betriebszahlen, Mittelwerten und Varianzen ermittelt, die schichtweise aus den einzelbetrieblichen Angaben der Vollerhebung zur Landwirtschaftszählung 1971 berechnet worden waren. Dabei wurde die Summe der Angaben für die Stadtstaaten Hamburg, Bremen und Berlin so verarbeitet, als handle es sich um die Angabe eines Landes. Für die Festlegung in Niedersachsen und Baden-Württemberg wurden aus technischen Gründen die benötigten Grunddaten der ähnlich strukturierten Länder Schleswig-Holstein bzw. Bayern verwendet.

Die Erhebungsgesamtheit umfaßt, wie bei den bisherigen Agrarberichterstattungen, alle Betriebe der Hauptproduktionsrichtung (HPR) Landwirtschaft mit mindestens 1 ha landwirtschaftlich genutzter Fläche (LF) sowie unter 1 ha LF (und ohne LF), deren Erzeugungseinheiten mindestens dem durchschnittlichen Wert einer jährlichen Markterzeugung von 1 ha LF entsprechen. Gemäß der Neufassung des Gesetzes über die Bodennutzungs- und Ernteerhebung vom 21. August 1978⁴⁾ hat sich die Erhebungsgesamtheit der Bodennutzungshaupterhebung geändert, und zwar umfaßt sie über den Erhebungsbereich der Agrarberichterstattung 1979 hinaus:

- a) Alle Betriebe der HPR Landwirtschaft, die mindestens 1 ha Betriebsfläche, aber weniger als 1 ha LF besitzen und deren Erzeugungseinheiten unter dem durchschnittlichen Wert einer jährlichen landwirtschaftlichen Markterzeugung von 1 ha liegen.
- b) Betriebe der HPR Forstwirtschaft mit mindestens 1 ha Betriebsfläche.

3) Fachserie 3, Landwirtschaftszählung 1971, Hefte 2 bis 5.

4) BGBI. I S. 1509.

3.2 Schichtung

Die Schichtung wurde in r e g i o n a l e r Hinsicht nach Bundesländern ausgerichtet. In s a c h l i c h e r Hinsicht zeichnete sich keine der vorgesehenen Aufbereitungstabellen derartig aus, daß sich ihre Ergebnisgliederung als Schichtungsschema besonders anbot. Deshalb wurden die Schichtungsmerkmale und Schichtgrenzen ausschließlich nach Stichprobenmethodischen Gesichtspunkten und Erfahrungen festgelegt. Dabei diente die Schichtung nach Größenklassen der landwirtschaftlich genutzten Fläche entsprechend der Repräsentativerhebung der Landwirtschaftszählung 1971 als Ansatz für eine erfahrungsgemäß stabile und wirksame Gruppierung der Betriebe vor der Auswahl. Darüber hinaus wurden zur Steigerung der Ergebnissenauigkeit zusätzliche Schichten gebildet. Sie umfaßten die relativ geringe Zahl der Betriebe, die sich durch ihre einseitige Produktionsrichtung oder durch besondere Bedeutung ihrer Produktion wesentlich aus der Masse der landwirtschaftlichen Betriebe hervorheben. Dadurch wurde einerseits gewährleistet, daß diese Betriebe mit genügender Sicherheit erfaßt wurden, und andererseits dafür gesorgt, daß die Betriebe innerhalb der Größenklassen der landwirtschaftlich genutzten Fläche hinsichtlich der Erhebungsmerkmale weitgehend homogene Gruppen bilden.

Das aus 14 bis 20 Schichten je Bundesland bestehende Schichtungsschema (mit insgesamt zehn Sonderschichten für Betriebe mit großem Viehbestand sowie für Betriebe mit Tabakanbau, Hopfenanbau und Weinbau) wurde für die Zwecke der Bodennutzungshaupterhebung um zwei Schichten je Bundesland ergänzt, und zwar um

- Schicht 21 mit allen Betrieben der HPR Landwirtschaft, die mindestens 1 ha Betriebsfläche, aber weniger als 1 ha LF besitzen und deren Erzeugungseinheiten unter dem durchschnittlichen Wert einer jährlichen landwirtschaftlichen Markterzeugung von 1 ha liegen (entspricht den in Abschnitt 3.1 unter a) genannten Betrieben).
- Schicht 22 mit Betrieben der HPR Forstwirtschaft mit mindestens 1 ha Betriebsfläche (entspricht den in Abschnitt 3.1 unter b) genannten Betrieben).

Mit der Einrichtung von zwei weiteren Schichten (23 und 24) wurde beabsichtigt, bei zukünftigen repräsentativen Agrarberichterstattungen

eine Zuordnungsmöglichkeit für neu entstandene Betriebe zur Verfügung zu stellen. Schicht 23 soll alle Neuzugänge erfassen, die erst nach der Auswahl oder im Rahmen der Erhebung ermittelt (und dann total aufbereitet) werden, während Schicht 24 alle bereits vor der Auswahl der Stichprobenbetriebe bekannten Neuzugänge enthalten soll, die aber den Schichten 1 bis 22 nicht zugeordnet werden können.

Es wurden folgende Schichtgruppen festgelegt, wobei die in Klammern vorangestellten Zahlen der Schichtnumerierung des Auswahlplans (siehe die Übersicht auf Seite 9, entsprechen:

Schichtgruppe A; Betriebe mit großem Viehbestand, untergliedert nach Bestandsarten, für folgende Schichtabgrenzungen:

- (1) 2 000 und mehr Legehennen, 1/2 Jahr und älter
- (2) 250 und mehr Mastschweine mit 20 kg und mehr Lebendgewicht
- (3) 50 und mehr Zuchtsauen und zur Zucht bestimmte Jungsaunen mit 50 kg und mehr Lebendgewicht
- (4) 120 und mehr Stück Rindvieh einschließlich Kälber.

Die Schichtgrenzen wurden 1979 gegenüber 1975 und 1977 für die Schichten (2) bis (4) höher festgesetzt⁵⁾. Mit dieser Neufestsetzung der Schichtgrenzen wird der strukturellen Entwicklung in der Viehhaltung seit 1971 Rechnung getragen und einer unverhältnismäßig starken Ausweitung des Stichprobenumfangs (bei Beibehaltung des bisherigen Auswahlatzes) in einzelnen Ländern sowie einer Überschreitung des vorgeschriebenen Gesamtstichprobenumfangs im Bundesgebiet entgegengewirkt.

Schichtgruppe B; Betriebe mit den Sonderkulturen Tabak, Hopfen oder Weinbau, untergliedert nach Größenklassen der Anbaufläche:

- (5) mit Tabakanbaufläche unter 2 ha
- (6) mit Tabakanbaufläche von 2 ha und mehr
- (7) mit Hopfenanbaufläche unter 3 ha
- (8) mit Hopfenanbaufläche von 3 ha und mehr
- (9) mit Rebfläche unter 5 ha
- (10) mit Rebfläche von 5 ha und mehr.

5) 1975 und 1977 betrugen die Schichtabgrenzungen in Position (2) 200 und mehr Mastschweine, in Position (3) 40 und mehr Zuchtsauen und in Position (4) 100 und mehr Stück Rindvieh.

Auswahlplan für den repräsentativen Zählungsteil der Agrarberichterstattung 1979*)

Schicht-Nr.	Merkmal	Bundes- gebiet	Schles- wig- Holstein	Hamburg	Nieder- sachsen	Bremen	Nord- rhein- Westfalen	Hessen	Rhein- land- Pfalz	Baden- Württem- berg	Bayern	Saarland	Berlin (West)
1	Schichtbesetzung	3 117	179	8	807	3	869	221	186	350	437	45	12
	Auswahlsatz (%)	100,0	100,0	100,0	100,0	100,0	100,0	100,0	100,0	100,0	100,0	100,0	100,0
	Stichprobenumfang	3 117	179	8	807	3	869	221	186	350	437	45	12
2	Schichtbesetzung	6 188	775	6	1 633	1	1 717	197	250	673	927	9	-
	Auswahlsatz (%)	88,9	100,0	100,0	100,0	100,0	60,0	100,0	100,0	100,0	100,0	100,0	-
	Stichprobenumfang	5 501	775	6	1 633	1	1 030	197	250	673	927	9	-
3	Schichtbesetzung	7 225	1 070	1	2 686	4	2 230	189	169	297	566	6	7
	Auswahlsatz (%)	69,3	60,0	100,0	66,7	100,0	60,0	100,0	100,0	100,0	100,0	100,0	100,0
	Stichprobenumfang	5 010	642	1	1 791	4	1 338	189	169	297	566	6	7
4	Schichtbesetzung	5 094	2 102	14	1 435	11	496	61	76	197	684	17	1
	Auswahlsatz (%)	76,8	66,7	100,0	75,0	100,0	75,0	100,0	100,0	100,0	100,0	100,0	100,0
	Stichprobenumfang	3 910	1 401	14	1 076	11	372	61	76	197	684	17	1
5	Schichtbesetzung	2 761	1	-	1	-	-	23	889	1 596	251	-	-
	Auswahlsatz (%)	14,6	100,0	-	100,0	-	-	100,0	16,6	12,5	12,4	-	-
	Stichprobenumfang	403	1	-	1	-	-	23	148	199	31	-	-
6	Schichtbesetzung	431	28	-	13	-	-	4	179	178	29	-	-
	Auswahlsatz (%)	51,7	100,0	-	100,0	-	-	100,0	33,5	50,0	100,0	-	-
	Stichprobenumfang	223	28	-	13	-	-	4	60	89	29	-	-
7	Schichtbesetzung	4 200	-	-	-	-	-	-	3	508	3 689	-	-
	Auswahlsatz (%)	17,1	-	-	-	-	-	-	33,3	20,1	16,7	-	-
	Stichprobenumfang	718	-	-	-	-	-	-	1	102	615	-	-
8	Schichtbesetzung	2 261	-	-	-	-	-	-	1	86	2 174	-	-
	Auswahlsatz (%)	34,0	-	-	-	-	-	-	100,0	50,0	33,3	-	-
	Stichprobenumfang	768	-	-	-	-	-	-	1	43	724	-	-
9	Schichtbesetzung	58 842	-	-	-	-	5	1 471	28 283	24 754	4 259	70	-
	Auswahlsatz (%)	16,8	-	-	-	-	100,0	25,0	16,7	16,7	14,3	71,4	-
	Stichprobenumfang	9 872	-	-	-	-	5	368	4 714	4 126	609	50	-
10	Schichtbesetzung	2 284	-	-	-	-	-	80	2 037	120	46	1	-
	Auswahlsatz (%)	74,5	-	-	-	-	-	100,0	71,4	100,0	100,0	100,0	-
	Stichprobenumfang	1 702	-	-	-	-	-	80	1 455	120	46	1	-
11	Schichtbesetzung	15 672	576	974	1 951	94	3 351	1 249	1 327	3 304	2 353	378	115
	Auswahlsatz (%)	18,2	11,1	20,0	12,5	20,2	20,0	25,0	12,5	16,7	14,3	71,4	20,0
	Stichprobenumfang	2 850	64	195	244	19	670	312	166	551	336	270	23
12	Schichtbesetzung	8 101	309	444	1 160	18	1 770	552	610	1 910	1 167	116	45
	Auswahlsatz (%)	25,8	20,1	25,0	25,0	22,2	25,0	40,2	20,0	25,0	20,0	100,0	24,4
	Stichprobenumfang	2 091	62	111	290	4	442	222	122	478	233	116	11
13	Schichtbesetzung	12 516	910	419	2 325	18	2 559	733	1 074	2 539	1 751	139	49
	Auswahlsatz (%)	59,1	57,1	74,9	66,7	77,8	57,1	100,0	44,4	50,0	50,0	100,0	75,5
	Stichprobenumfang	7 391	520	314	1 550	14	1 462	733	477	1 269	876	139	37
14	Schichtbesetzung	13 660	1 658	14	4 845	14	2 812	996	700	846	1 646	80	49
	Auswahlsatz (%)	5,9	4,0	14,3	5,0	14,2	5,0	8,3	5,9	9,1	8,3	20,0	10,2
	Stichprobenumfang	812	66	2	242	2	141	83	41	77	137	16	5
15	Schichtbesetzung	93 019	2 815	123	15 219	68	12 958	9 937	5 586	21 124	23 928	1 255	6
	Auswahlsatz (%)	1,6	2,0	4,1	2,0	2,9	2,0	2,0	1,0	1,0	1,0	6,2	-
	Stichprobenumfang	1 410	56	5	305	2	259	199	56	211	239	78	-
16	Schichtbesetzung	151 969	2 927	129	19 519	89	19 095	17 376	9 793	29 941	51 582	1 504	14
	Auswahlsatz (%)	2,5	3,0	24,0	2,9	24,7	3,0	3,0	2,0	2,0	2,0	9,0	21,4
	Stichprobenumfang	3 786	89	31	574	22	578	527	195	599	1 032	136	3
17	Schichtbesetzung	150 275	2 381	76	15 948	54	15 953	13 132	9 826	26 537	65 499	861	8
	Auswahlsatz (%)	4,4	4,0	6,6	4,0	7,4	5,0	6,3	4,0	4,0	4,0	16,6	-
	Stichprobenumfang	6 579	96	5	638	4	798	821	393	1 061	2 620	143	-
18	Schichtbesetzung	183 175	4 341	88	24 228	62	22 376	14 212	9 233	28 143	79 621	857	14
	Auswahlsatz (%)	7,9	5,9	12,5	6,3	12,9	9,1	12,5	8,3	7,1	7,1	37,5	14,3
	Stichprobenumfang	14 389	255	11	1 515	8	2 034	1 777	769	2 010	5 687	321	2
19	Schichtbesetzung	161 513	13 518	165	38 651	185	25 224	11 706	8 457	17 220	45 329	1 041	17
	Auswahlsatz (%)	13,2	9,1	14,5	10,0	14,6	12,5	20,0	12,5	14,3	14,3	71,4	11,8
	Stichprobenumfang	21 376	1 228	24	3 865	27	3 153	2 342	1 057	2 460	6 475	743	2
20	Schichtbesetzung	20 319	3 491	35	8 628	38	2 747	741	761	1 096	2 524	256	2
	Auswahlsatz (%)	52,0	40,0	22,9	50,0	26,3	50,0	100,0	39,9	59,9	60,0	100,0	50,0
	Stichprobenumfang	10 575	1 396	8	4 314	10	1 374	741	304	657	1 514	256	1
1 - 20	Schichtbesetzung	902 622	37 081	2 496	139 049	659	114 162	72 880	79 440	161 419	288 462	6 635	339
	Auswahlsatz (%)	11,4	18,5	29,4	13,6	19,9	12,7	12,2	13,4	9,6	8,3	35,4	30,7
	Stichprobenumfang	102 483	6 858	735	18 858	131	14 525	8 900	10 640	15 569	23 817	2 346	104

*) Landwirtschaftliche Betriebe (in der Abgrenzung nach der Hauptproduktionsrichtung) mit mindestens 1 ha LF; unterhalb dieser Flächengrenze (einschl. der Betriebe ohne LF) nur landwirtschaftliche Betriebe,

deren Erzeugungseinheiten mindestens dem durchschnittlichen Wert einer jährlichen Markterzeugung von 1 ha LF entsprechen.

Auch für diese Schichten wurden die Schwellenwerte mit dem Ziel festgelegt, daß die Betriebe mit den großen Sonderkulturflächen mit hohem Auswahlatz erfaßt werden konnten.

Schichtgruppe C; Betriebe mit überwiegender Ausrichtung auf Gartenbau⁶⁾, untergliedert nach Größenklassen:

- (11) unter 1 ha landwirtschaftlich genutzte Fläche (LF)
- (12) 1 ha bis unter 2 ha LF
- (13) 2 ha LF und mehr.

Diese Schichtgruppe wurde gebildet, um innerhalb des repräsentativen Zahlungsteils der Agrarberichterstattung gesicherte Ergebnisse auch über die für diese Gruppe von Betrieben charakteristischen Merkmale (wie Arbeitskräfte, Unter Glasflächen, Gewächshäuser, Gemüse- und Zierpflanzenanbau) zu gewinnen.

Schichtgruppe D; übrige landwirtschaftliche Betriebe, unterteilt nach folgenden Größenklassen:

- (14) unter 1 ha LF (einschließlich der landwirtschaftlichen Betriebe ohne LF) mit der Mindestgröße an Erzeugungseinheiten (siehe S. 6)
- (15) 1 ha bis unter 2 ha LF
- (16) 2 ha bis unter 5 ha LF
- (17) 5 ha bis unter 10 ha LF
- (18) 10 ha bis unter 20 ha LF
- (19) 20 ha bis unter 50 ha LF
- (20) 50 ha LF und mehr.

3.3 Festlegung der Auswahlabstände

Die Aufteilung des vorgegebenen Stichprobenumfangs von maximal rund 100 000 landwirtschaftlichen Betrieben auf die Bundesländer wurde - von der Anzahl der Betriebe her gesehen - so ausgerichtet, daß sich ein Kompromiß zwischen vergleichbar genauen Länder- und "Erhebungsbezirks"ergebnissen ergab.

Die Auswahlabstände für die sachlich unterschiedenen Schichten in jedem Bundesland

6) Landwirtschaftliche Betriebe, in denen die Summe der Anbauflächen von Gemüse, Spargel, Erdbeeren, Blumen, Zierpflanzen, Gartenbausämereien, Baumschulen und Obst mehr als 20 % der landwirtschaftlich genutzten Fläche des Betriebes umfassen.

wurden nach dem Optimalprinzip von NEYMAN-TSCHUPROW⁷⁾ festgelegt. Das Prinzip der optimalen Aufteilung wurde gewählt, weil es bei zweckrichtiger Wahl des Aufteilungsmerkmals die angewendeten und weiter oben näher beschriebenen Gesichtspunkte der Schichtbildung in erwünschter Weise unterstützt.

Bei den Stichprobenmethodischen Voruntersuchungen verschiedener Aufteilungsmerkmale auf ihre Brauchbarkeit hin hatte sich gezeigt, daß das Merkmal Standardbetriebseinkommen (StBE) eine Stichprobenaufteilung mit einer besonders ausgewogenen Lösung hinsichtlich der zu erwartenden Zufallsfehler aller wichtigen Erhebungsmerkmale liefert.

3.4 Auswahl

Die Auswahl der Stichprobenbetriebe des repräsentativen Teils der Agrarberichterstattung 1979 wurde in den Statistischen Landesämtern mit einem maschinellen Standard-Auswahlprogramm durchgeführt, bei dem systematische Auswahl und Zufallsauswahl miteinander kombiniert sind. Damit eine gute regionale Repräsentation erzielt werden konnte, waren die Betriebe vor der Auswahl je Schicht nach den regionalen Gliederungsmerkmalen (Regierungsbezirke, Kreise und Gemeinden) angeordnet worden.

Als Auswahlgrundlage für das Ziehen der Stichprobe für den repräsentativen Teil der Agrarberichterstattung 1979 wurde das Datenband mit den einzelbetrieblichen Angaben des totalen Teils der Agrarberichterstattung 1977 benutzt.

3.5 Hochrechnung und Fehlerrechnung

Die Ergebnisse des repräsentativen Teils der Agrarberichterstattung 1979 wurden durch freie Hochrechnung der für die einzelnen Stichprobenbetriebe ermittelten Angaben gebildet. Sie werden in Tausend mit einer Dezimalstelle wiedergegeben. Weil ohne Rücksicht auf die Endsumme auf- bzw. abgerundet wird, können sich in den Endsummen geringfügige Abweichungen ergeben.

Aus Kapazitätsgründen mußte 1979 für die Tabellen dieses Berichts auf eine Fehlerrechnung verzichtet werden. Eine Kennzeichnung der Er-

7) Siehe hierzu: Stichproben in der amtlichen Statistik. - Stuttgart und Mainz: Verlag W. Kohlhammer 1960, S. 79 ff.

gebnisse nach ihrer Zuverlässigkeit ist daher nicht möglich. Angesichts des Schwierigkeitsgrades einiger erfragter Sachverhalte, ihrer geringen Verbreitung in den Betrieben und der relativ tiefen, fachlichen Gliederung der Ergebnisdarstellung in den Tabellen ist damit zu rechnen, daß ein Teil der Ergebnisse Stichprobenfehler von mehr als 15 % aufweist, die bei Vorliegen von Ergebnissen einer Fehlerrechnung üblicherweise nicht veröffentlicht werden würden. Aus diesem Grunde empfiehlt es sich, bei der Auswertung und Interpretation insbesondere der fachlich und regional tiefer gegliederten Ergebnisse, Zurückhaltung zu üben. Es ist vorgesehen, in dem Heft 5 "Methodische Grundlagen, Aufbereitungs- und Darstellungsprogramm" der Landwirtschaftszählung 1979 über die Ergebnisse der für andere Tabellen vorgesehenen Fehlerrechnung zu berichten. Diese Ergebnisse werden auch für einige der in vorliegendem Bericht veröffentlichten Ergebnisse gewisse Rückschlüsse über die Größenordnung der Stichprobenfehler zulassen.

4 Art und Höhe des Nettoeinkommens aus außerbetrieblichen Quellen

Die Angaben über die Höhe des außerbetrieblichen Nettoeinkommens werden **n i c h t** - wie die anderen personenbezogenen Angaben - für den Betriebsinhaber und **j e d e n** seiner mit ihm auf dem Betrieb lebenden Familienangehörigen erfragt, sondern

- für den Betriebsinhaber und seinen Ehegatten in jedem Fall⁸⁾,
- für jeden anderen seiner auf dem Betrieb lebenden Familienangehörigen jedoch nur dann, wenn er im Berichtszeitraum (in den 4 Wochen vom 2. bis 29. April 1979) betriebliche Arbeiten von mindestens einer Stunde ausübte⁹⁾.

In der Erheberanleitung wurde des weiteren folgendes hinsichtlich der Einkommenserfassung bestimmt:

- Die Angaben über die Höhe des außerbetrieblichen Nettoeinkommens waren für Personen, für die das Einkommen nicht vom Betriebsinhaber angegeben werden konnte, bei der auskunftspflichtigen Person selber zu erfragen.

8) Sofern das außerbetriebliche Nettoeinkommen für den Betriebsinhaber und seinen Ehegatten zusammen insgesamt 800 DM und mehr im Jahre 1978 beträgt.

9) Sofern das außerbetriebliche Nettoeinkommen für jede Person 800 DM und mehr im Jahre 1978 beträgt.

- Das Nettoeinkommen war als individuelles Nettoeinkommen beim jeweiligen Einkommensbezieher anzugeben, also **n i c h t** für verschiedene Familienangehörige zusammenzurechnen. (Das Einkommen des Ehegatten und/oder von Kindern war also nicht beim Betriebsinhaber nachzuweisen.)

4.1 Einkommensklassen

Die Höhe des außerbetrieblichen Nettoeinkommens je **B e z i e h e r** außerbetrieblichen Einkommens im Jahre 1978 war dabei nicht seiner absoluten Höhe nach, sondern differenziert nach folgenden neun Einkommensklassen, für die jeweils die zutreffende Kennziffer einzutragen war, anzugeben:

Außerbetriebliches Nettoeinkommen im Jahr 1978 von ... bis unter ... DM	Kennziffer
unter 2 000	1
2 000 - 5 000	2
5 000 - 7 500	3
7 500 - 10 000	4
10 000 - 15 000	5
15 000 - 20 000	6
20 000 - 30 000	7
30 000 - 50 000	8
50 000 und mehr	9

Falls die Höhe des außerbetrieblichen Nettoeinkommens zum Zeitpunkt der Befragung noch nicht bekannt war, konnte es vom Auskunftspflichtigen - so gut wie möglich - geschätzt werden.

4.2 Außerbetriebliche Einkommensarten und Berechnung des Nettoeinkommens

Die tatsächliche Höhe des Nettoeinkommens aus Quellen außerhalb des landwirtschaftlichen Betriebes war für 1978, sofern keine Unterlagen darüber vorlagen, folgendermaßen zu ermitteln:

- bei Einkünften aus selbständiger oder freiberuflicher Tätigkeit: als Überschuß der Betriebseinnahmen über Betriebsausgaben abzüglich Beiträge zur Sozialversicherung sowie Einkommensteuer;
- bei Einkünften aus Tätigkeit als Arbeitnehmer: als Summe des Bruttolohnes oder der Bruttogehaltsbezüge des Jahres abzüglich Lohnsteuer und Beiträge zur Sozialversicherung;

- bei Einkünften aus Arbeitslosengeld/Arbeitslosenhilfe, Rente oder Altersgeld für Landwirte: als Summe der Monatsbezüge des Jahres 1978 ohne Abzug;
- bei Einkünften aus Pension aufgrund beamtenrechtlicher Bestimmungen: als Summe der Monatsbezüge des Jahres 1978 abzüglich Lohnsteuer;
- bei Einkünften aus Verpachtung oder Vermietung: als Überschuß der Einnahmen über die Werbungskosten (Grundsteuer, Gebäudeversicherung, Reparaturkosten, Verwaltungskosten usw.) abzüglich Einkommensteuer;
- bei Einkünften aus Kapitalvermögen (z.B. aus Rentenpapieren, Aktien, Beteiligungen u.dgl.): als Summe der Zins- und Dividendeneinnahmen abzüglich Kapitalertragsteuer, Vermögensteuer und Abgabe zum Lastenausgleich.

Um die Höhe des Nettoeinkommens (in Klassen) aus Quellen außerhalb des landwirtschaftlichen Betriebes möglichst vollständig und zutreffend zu erfassen, war der Erheber/Zähler gehalten, den Betriebsinhaber durch Aufzählen aller in Frage kommenden Möglichkeiten behilflich zu sein. Bei in abhängiger Stellung Beschäftigten konnte dabei, sofern keine genauen Unterlagen vorlagen, hilfsweise von den Tarifarbeitszeiten und -löhnen unter Berücksichtigung von Qualifikation, Alter, Familienstand und Kinderzahl ausgegangen werden. Das Nettoeinkommen aus selbständiger oder freiberuflicher Tätigkeit oder aus Verpachtung und Vermietung konnte, sofern eine genauere Schätzung in Anlehnung an entsprechende Unterlagen früherer Jahre nicht möglich war, näherungsweise durch einen Abschlag von 20 % vom Bruttoeinkommen geschätzt werden.

4.3 Angabe mehrerer außerbetrieblicher Einkommensarten

Bei Personen, welche über die Höhe ihrer außerbetrieblichen Einkommen auskunftspflichtig waren, war außerdem anzugeben, ob sie aus einer oder aus mehreren der nachstehenden außerbetrieblichen Einkommensquellen im Jahre 1978 ein Einkommen bezogen:

- a) Altersgeld für Landwirte, Landabgaberente;
- b) Rente, Pension, Arbeitslosengeld/Arbeitslosenhilfe;
- c) Einkünfte aus Verpachtung, Vermietung oder Kapitalvermögen und dergleichen.

Zu a) oder zu b) waren alle Personen anzugeben, die aus Alters-, Krankheits- oder Invaliditätsgründen oder als Hinterbliebene oder als

unterhaltsberechtigte Angehörige für das volle Jahr 1978 oder für einzelne Monate dieses Jahres Einkünfte aus den genannten Quellen bezogen hatten, zu b) ferner Personen, die im ganzen Jahr oder einem Teil des Jahres 1978 Arbeitslosengeld und/oder Arbeitslosenhilfe bezogen hatten. Ebenso waren hier auf dem Betrieb lebende Familienangehörige, die aufgrund eigener Beitragsleistungen bezugsberechtigt sind, anzugeben.

Anzugeben war nur jeweils der Bezieher selbst, nicht dagegen seine mitversorgungsberechtigten Familienangehörigen.

Zu c) war jede der in Frage kommenden Personen anzugeben, die im Jahre 1978 eigene Pachteinnahmen (gleichgültig, ob aus Verpachtung von Grundstücken oder von als Ganzes verpachteten Betrieben) oder Mieteinnahmen oder Einkünfte aus Kapitalvermögen bezog.

Diesen personenbezogenen Angaben stehen die nachstehend genannten betriebsbezogenen, für die sozialökonomische Gliederung verwendeten Angaben gegenüber.

5 Angaben zur sozialökonomischen Gliederung

Wie im totalen Zählungsteil (siehe Reihe 2.1.5 dieser Fachserie) stützt sich die Darstellung der Betriebe nach sozialökonomischen Gesichtspunkten auch im repräsentativen Zählungsteil der Agrarberichterstattung 1979 auf die Angaben der Betriebe zu folgenden zwei Fragen im Fragebogen der Bodennutzungshaupterhebung:

- 1 Hatten Betriebsinhaber und/oder Ehegatte im Jahre 1978 außerbetriebliche Einkommen von insgesamt mindestens 800 DM netto?

Und zwar

- a) aus Erwerbstätigkeit außerhalb dieses land- oder forstwirtschaftlichen Betriebes?
(z.B. als Angestellter, Arbeiter, Beamter, Selbständiger oder freiberuflich Tätiger, auch in eigener Gastwirtschaft, Metzgerei oder dgl. eigenem Gewerbebetrieb)
- b) aus sonstigen außerbetrieblichen Quellen?
(z.B. Alters- oder Unfallrente, Arbeitslosengeld oder -hilfe, Landabgaberente, Zinseinnahmen, Einnahmen aus Verpachtung, Vermietung, Beteiligungen oder dgl.)

- 2 Sofern das außerbetriebliche Jahreseinkommen 1978 insgesamt mindestens 800 DM betrug, welcher Einkommensteil (netto) war schätzungsweise höher?

- der aus diesem land- oder forstwirtschaftlichen Betrieb im Jahre 1978?
- oder
- der aus den bei Frage 1a und 1b aufgeführten außerbetrieblichen Quellen im Jahre 1978?

Frage (1) war also mit Ja zu beantworten, wenn Einkommen aus Erwerbstätigkeit außerhalb des land- oder forstwirtschaftlichen Betriebes oder aus Rente, Pension, Altershilfe oder aus Verpachtung, Vermietung oder Kapitalvermögen vorlagen. Zu dem Einkommen aus außerbetrieblicher Erwerbstätigkeit zählten alle Einkommen, auch aus vorübergehender Tätigkeit oder aus eigenem Gewerbebetrieb, die aus einer abhängigen, selbständigen oder freiberuflichen Tätigkeit stammten. Jahreseinkommen unter 800 DM blieben unberücksichtigt.

Wurde die Frage (1) mit Ja beantwortet, war in der sich anschließenden Frage (2) anzugeben, ob die außerbetrieblichen Jahresnettoeinkommen - d.h. nach Abzug von Steuern und anteiligen Sozialbeiträgen - schätzungsweise höher oder niedriger waren als das Einkommen aus dem land- oder forstwirtschaftlichen Betrieb. Zu dem Einkommen aus dem land- oder forstwirtschaftlichen Betrieb rechnen die Einnahmen aus dem Verkauf land- und/oder forstwirtschaftlicher Produkte und auch die Einnahmen aus der Zimmervermietung an Ferien- und Kurgäste, soweit sie nicht in einem Hotel, Gasthof, einer Pension oder dergleichen Beherbergungsstätten des Betriebsinhabers angefallen sind.

6 Sozialökonomische Gliederung der Betriebe

Die Angaben zu den im vorstehenden Abschnitt genannten Fragen (1) und (2) bilden die Grundlage für die sozialökonomische Gliederung der Betriebe. Die Darstellung der betreffenden Ergebnisse erfolgt in den Tabellen 3 und 4

[457 und 458] für die landwirtschaftlichen Betriebe (in der Abgrenzung nach der Hauptproduktionsrichtung). Die Aufbereitung wird - wie schon bei der Landwirtschaftszählung 1971 und den Agrarberichterstattungen 1975 und 1977 - begrenzt auf die Betriebe, deren Inhaber natürliche Personen sind, weil die Betriebe, deren Inhaber juristische Personen sind, definitionsgemäß keine "physische Person" als Betriebsinhaber haben können, sondern nur über Betriebsleiter verfügen, für die die vorgegebene Fragestellung nicht zutrifft.

Wie aus dem auf Seite 15 wiedergegebenen Schema der sozialökonomischen Betriebstypen zu ersehen ist, wird bei den Nachweisungen nach dem Verhältnis des betrieblichen Einkommens zu dem außerbetrieblichen Einkommen des Betriebsinhabers und/oder seines Ehegatten zwischen folgenden Betriebstypen unterschieden:

- 1) Betriebe ohne außerbetriebliches Einkommen des Betriebsinhabers und seines Ehegatten,
- 2) Betriebe mit außerbetrieblichem Einkommen des Betriebsinhabers und/oder seines Ehegatten,
 - a) in denen das betriebliche Einkommen größer ist als das außerbetriebliche Einkommen des Betriebsinhabers und/oder seines Ehegatten und
 - b) in denen das betriebliche Einkommen kleiner ist als das außerbetriebliche Einkommen des Betriebsinhabers und/oder seines Ehegatten.

Zur Begrenzung des Veröffentlichungsaufwandes werden die Ergebnisse der Agrarberichterstattung 1979 - wie 1975 und 1977 - zur sozialökonomischen Gliederung wie folgt nachgewiesen:

- a) Betriebe, deren Inhaber natürliche Personen sind, insgesamt,
- b) Betriebe, in denen das betriebliche Einkommen größer ist als das außerbetriebliche Einkommen des Betriebsinhabers und/oder seines Ehegatten (einschließlich der Betriebe ohne außerbetriebliches Einkommen des Betriebsinhabers und seines Ehegatten),
- c) Betriebe ohne außerbetriebliches Einkommen des Betriebsinhabers und seines Ehegatten.

Die Ergebnisse für die übrigen Betriebstypen der sozialökonomischen Gliederung können durch Differenzbildung errechnet werden, und zwar die Ergebnisse für

- Betriebe mit außerbetrieblichem Einkommen des Betriebsinhabers und/oder seines Ehegatten, in denen das betriebliche Einkommen größer ist als das außerbetriebliche Einkommen des Betriebsinhabers und/oder seines Ehegatten (b minus c) und
- Betriebe mit außerbetrieblichem Einkommen des Betriebsinhabers und/oder seines Ehegatten, in denen das betriebliche Einkommen kleiner ist als das außerbetriebliche Einkommen des Betriebsinhabers und/oder seines Ehegatten (a minus b).

7 Hinweise zur Betriebssystematik

In den Berichten "Betriebssysteme und Betriebseinkommen" für die jeweiligen Jahre 1975 und 1977 der Reihe 2.1.4 wurden die methodischen Grundlagen der Betriebssystematik für die Landwirtschaft sowie die rechnerischen Ansätze für die Berechnung des Betriebssystems und des Standardbetriebseinkommens der Agrarberichterstattungen 1975 und 1977 ausführlich dargestellt. Die Änderungen der rechnerischen Ansätze, wie sie für die Berechnung der vorliegenden Ergebnisse über die Betriebssysteme und das Standardbetriebseinkommen 1979 notwendig waren, sind im Bericht 2.1.4 "Betriebssysteme und Standardbetriebseinkommen 1979" eingehend erläutert. Im vorliegenden Bericht werden für die Betriebe der HPR "Landwirtschaftliche Betriebe" in den Tabellen 3 und 4 [457 und 458] für den Betriebsbereich Landwirtschaft einige ausgewählte Ergebnisse über die Arbeitsverhältnisse und zwar nach Betriebsformen (Marktfruchtbetriebe, Futterbaubetriebe, Veredlungsbetriebe, Dauerkulturbetriebe und Landwirtschaftliche Gemischtbetriebe) und nach sozialökonomischen Betriebstypen nachgewiesen. Zum Betriebsbereich Landwirtschaft rechnen alle Betriebe, bei denen die Summe der Standarddeckungsbeiträge aus den zur Landwirtschaft rechnenden Zweigen der Bodennutzung und Viehhaltung mindestens 75 % des Standarddeckungsbeitrags des Betriebes ausmacht.

Innerhalb des Betriebsbereiches Landwirtschaft werden die Betriebe einer dieser fünf Betriebsformen zugeordnet, wenn folgende Bedingungen erfüllt sind:

Betriebsform	Anteil des Standarddeckungsbeitrages aus ... am Standarddeckungsbeitrag des Betriebes beträgt ... %
Marktfruchtbetriebe	Getreide, Hülsen- und Ölfrüchte, sonstige Handelsgewächse, Kartoffeln, Zuckerrüben, Tabak, Feldgemüsebau: ≥ 50 %
Futterbaubetriebe	Pferde, Rindvieh, Schafe, Futterbau, Dauergrünland: ≥ 50 %
Veredlungsbetriebe	Schweine, Geflügel: ≥ 50 %
Dauerkulturbetriebe	Rebfläche, Obstanlagen, Hopfen: ≥ 50 %
Landwirtschaftliche Gemischtbetriebe	Der Standarddeckungsbeitrag erreicht aus keiner der vorstehenden vier Gruppen von Zweigen der Bodennutzung und der Viehhaltung einen Anteil von 50 %.

8 Verwendete Begriffe und Definitionen

Betrieb: Technisch-wirtschaftliche Einheit, die die im Abschnitt 2.1 "Abgrenzung des Erhebungs- und Darstellungsbereichs" als untere Abgrenzung des repräsentativen Zählungsteils der AB genannten Flächen oder Erzeugungseinheiten erreicht oder überschreitet, für Rechnung eines Inhabers (Betriebsinhaber) bewirtschaftet wird, einer einheitlichen Betriebsführung untersteht sowie land- und forstwirtschaftliche Erzeugnisse hervorbringt.

Besitzeinheiten, die aus steuerlichen oder anderen Gründen "nominell" auf mehrere Betriebsinhaber aufgeteilt sind, gelten als e i n Betrieb, sofern sie in betriebswirtschaftlicher Hinsicht eine organisatorische Einheit bilden.

Mehrere Betriebseinheiten in der Hand e i n e s Inhabers werden bei der Erhebung der Angaben als e i n Betrieb angesehen, wenn für die Bewirtschaftung dieser Betriebseinheiten in der Regel dieselben Produktionsmittel (insbesondere Gebäude und Maschinen) und Arbeitskräfte eingesetzt werden.

Betriebe nach Rechtsformen

Betriebe in der Hand von natürlichen Personen:

Betriebe, deren Inhaber eine natürliche Person ist, und zwar Einzelperson, Ehepaar, Geschwister, Erbengemeinschaft, Nichteingetragener Verein, BGB-Gesellschaft, Offene Handelsgesellschaft, Kommanditgesellschaft oder dergleichen Personengemeinschaft.

Betriebe in der Hand von juristischen Personen:

Betriebe, deren Inhaber eine juristische Person ist, und zwar

- des privaten Rechts: Eingetragene Genossenschaft, Eingetragener Verein, Gesellschaft mit beschränkter Haftung, Aktiengesellschaft, Anstalt oder Stiftung des privaten Rechts;
- des öffentlichen Rechts:
 - Kirche, kirchliche Anstalt oder dergleichen Anstalt oder Stiftung des öffentlichen Rechts,
 - Gebietskörperschaften: Bund, Bundesland, Bezirk, Kreis, Gemeinde, Bezirks-, Kreis- oder Gemeindeverband.

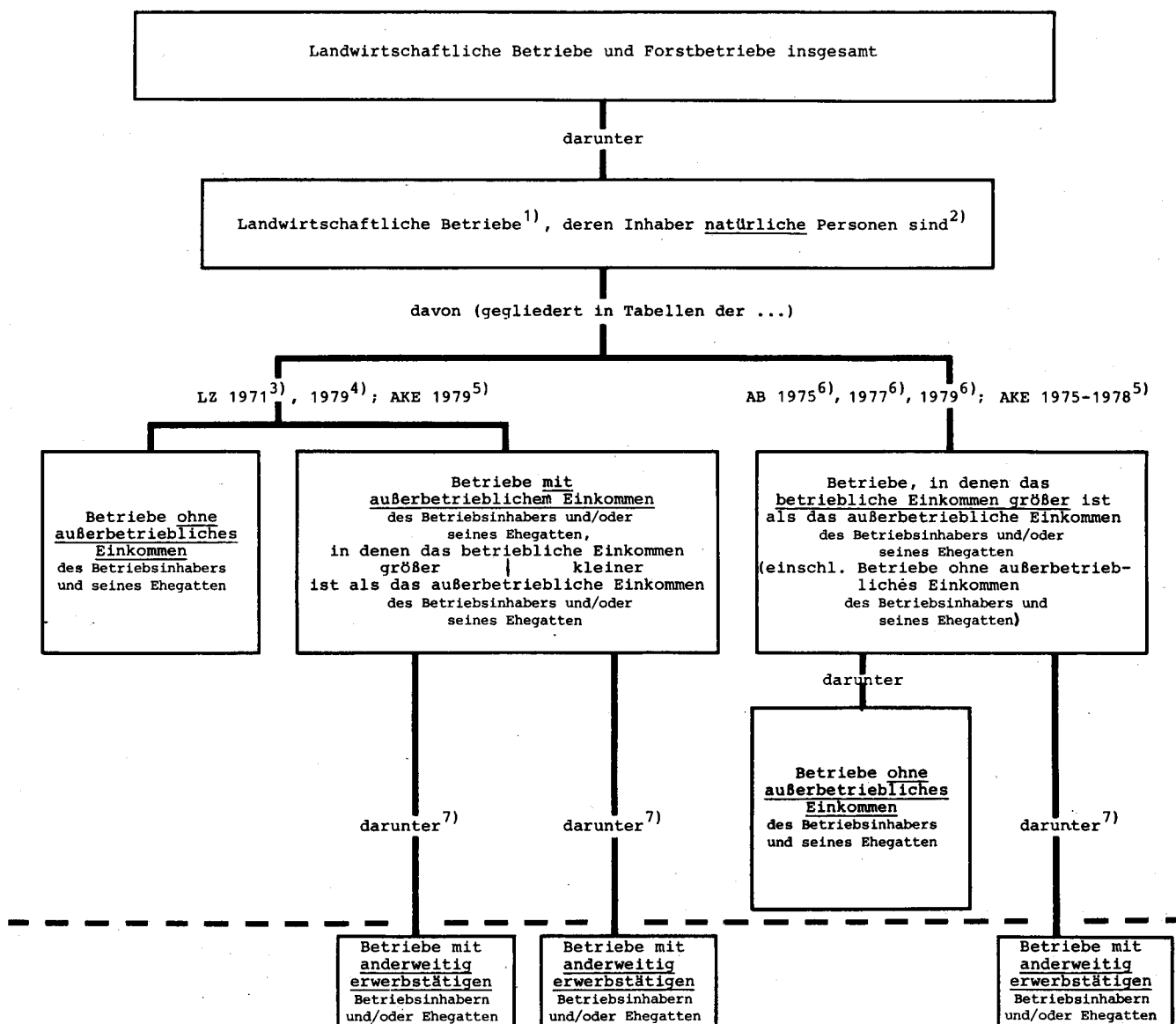

*) In Tabellen der Agrarberichterstattung (AB), der Landwirtschaftszählungen (LZ) und der Statistik der Arbeitskräfte in der Landwirtschaft (Arbeitskräfteerhebung: AKE).

1) In der Abgrenzung nach der Hauptproduktionsrichtung.

2) Gleiches Gliederungsschema wird auch für Forstbetriebe (in der Abgrenzung nach der Hauptproduktionsrichtung) angewendet.

3) Fachserie 3, Landwirtschaftszählung 1971, Hefte 13 und 14.

4) Fachserie 3, Landwirtschaftszählung 1979, Hefte 1, 3 und 4.

5) Fachserie 3, Reihe 2.2.

6) Fachserie 3, Reihe 2.1.5 und 2.1.7.

7) Als Merkmalsnachweis (kein Gliederungsmerkmal) in Tabellen der AB und der LZ.

Betriebe nach der Hauptproduktionsrichtung

(HPR): Kennzeichnung der Betriebe nach derjenigen Erzeugnisgruppe (Landwirtschaft/Forstwirtschaft), bei der - gemessen am Verkaufswert der Erzeugnisse (einschließlich Eigenverbrauch) - das Schwergewicht der Produktion liegt. Die Kennzeichnung HPR "Landwirtschaftlicher Betrieb" oder HPR "Forstbetrieb" erfolgt anhand des Verhältnisses der landwirtschaftlich genutzten Fläche (LF) zur Waldfläche (WF), wobei ab 1971 folgende Schwellenwerte zugrunde gelegt werden:

- Landwirtschaftlicher Betrieb: Die LF ist gleich oder größer als 10 % der WF,
- Forstbetrieb: Die LF ist kleiner als 10 % der WF.

In begründeten Einzelfällen kann von dieser schematischen Zuordnung abgewichen und der Betrieb gezielt der anderen HPR zugeordnet werden.

Betriebe nach Betriebssystemen

Folgende Begriffe sind für die Darstellung der Betriebe nach Betriebssystemen von Bedeutung:

Betriebssystem ist die Bezeichnung für Gliederungen der Betriebssystematik, denen die Betriebe in einem speziell hierfür entwickelten Klassifizierungsverfahren nach der Struktur des Standarddeckungsbeitrages des Betriebes zugeordnet werden. Der Begriff Betriebssystem wird als allgemeiner Begriff für die einzelnen Betriebsbereiche, -formen, -arten und -typen oder ggf. auch für näher bezeichnete Zusammenfassungen hiervon verwendet.

Standarddeckungsbeitrag (StDB): Der Standarddeckungsbeitrag je Flächeneinheit einer Fruchtart oder je Tiereinheit einer Viehmart ist eine sich aus erzeugter Menge mal zugehörigem Preis ergebende geldliche Bruttoleistung abzüglich der zurechenbaren Kosten (variable Spezialkosten), wobei nicht mit betriebsspezifischen, sondern mit standardisierten Erträgen, Preisen und Kosten gerechnet wird. Die Bruttoleistungen und die variablen Spezialkosten werden aus Statistiken und Buchführungsunterlagen über Preise, Erträge und Leistungen sowie durchschnittliche Erlöse und Kosten ermittelt. Die so ermittelten Standarddeckungsbeiträge je Flächen- bzw. Tiereinheit werden mit den betrieblichen Angaben über Art und Umfang der Bodennutzung und Viehhaltung multipliziert. Deren Ergebnisse werden - um die Struktur des

Standarddeckungsbeitrages des Betriebes ermitteln zu können - auf vier Aggregationsstufen zu Standarddeckungsbeiträgen der Produktionszweige, -richtungen und -bereiche sowie schließlich zum Standarddeckungsbeitrag des Betriebes summiert. Damit bei der Betriebsklassifizierung regionale Ertragsunterschiede berücksichtigt werden können, werden die Standarddeckungsbeiträge für fünf Leistungsklassen der wirtschaftlichen Ertragsfähigkeit errechnet.

Standardbetriebseinkommen (StBE): Das Standardbetriebseinkommen ist ein unter Verwendung statistischer Quellen berechnetes Einkommen zur Kennzeichnung der wirtschaftlichen Größe der Betriebe. Es wird unter modellmäßigen Annahmen anhand betrieblicher Angaben über Art und Umfang der Bodennutzung und Viehhaltung sowie durchschnittlicher, insbesondere aus Buchführungsunterlagen abgeleiteter Angaben über Erlöse und Kosten ermittelt. Die Berechnung stützt sich auf die für jede Frucht- und Viehmart eines Betriebes ermittelten Standarddeckungsbeiträge je Erzeugungseinheit (Fläche in Hektar, Tiere in Stück). Von der Summe dieser je Betrieb berechneten Standarddeckungsbeiträge, dem Standarddeckungsbeitrag des Betriebes, werden die den einzelnen Frucht- und Viehmarten nicht zurechenbaren festen Spezialkosten und Gemeinkosten - differenziert nach dem Betriebssystem und dem Standarddeckungsbeitrag des Betriebes - abgezogen und sonstige Erträge (z.B. Einnahmen aus Jagd- und Fischereiverpachtung, Arbeiten für Dritte, Vermietung von Maschinen und Gebäuden) hinzugezählt. Das so berechnete Standardbetriebseinkommen entspricht - vom Konzept her - etwa der im Rahmen der Volkswirtschaftlichen Gesamtrechnung berechneten Nettowertschöpfung zu Faktorkosten. Die vom Betriebsinhaber gezahlten Löhne, Pachten und Schuldzinsen sind noch im Standardbetriebseinkommen enthalten; die von ihm eingenommenen Pachten und Zinsen sind darin nur pauschal oder gar nicht einbezogen.

Da die Berechnung von durchschnittlichen Angaben über Erlöse und Kosten ausgeht, kann das tatsächlich erzielte Betriebseinkommen der einzelnen Betriebe von dem statistisch berechneten Standardbetriebseinkommen mehr oder weniger stark abweichen.

Landwirtschaftlich genutzte Fläche (LF):

Flächen, die als Ackerland (einschließlich Erwerbsgartenland), Dauergrünland, Haus- und Nutzgärten, Obstanlagen, Baumschulflächen,

Rebland, Korbweiden-, Pappelanlagen oder mit Weihnachtsbaumkulturen außerhalb des Waldes genutzt werden; ohne nicht mehr genutzte Äcker, Wiesen, Weiden, Obstanlagen, Rebflächen sowie ohne Ziergärten, Park- und Rasenflächen. Die Flächen beziehen sich generell auf die von den Betrieben selbst bewirtschafteten Flächen.

Waldfläche (WF): Holzbodenfläche und forstliche Pflanzgärten für den Eigenbedarf. Zur Holzbodenfläche gehören auch Wege unter 5 m Breite, Blößen (Kahlflächen, die wieder aufgeforstet werden) gering bestockte (Nichtwirtschaftswald) und unbestockte Flächen (z.B. Holzlagerplätze), deren Größe den Zuwachs nicht wesentlich mindert.

N i c h t zur Waldfläche rechnen alle innerhalb des Waldes gelegenen, dauernd als Acker oder Wiese usw. genutzten Flächen, ferner flächenmäßig ausgeschiedene Wege, Wasserläufe, Teiche, Öd- und Unlandflächen sowie bebaute Flächen und dazugehörige Hofräume und Gärten (z.B. Forstdienstgehöfte), ferner die Flächen der Weihnachtsbaumkulturen außerhalb des Waldes sowie der Korbweiden- und Pappelanlagen.

Betriebsinhaber: Diejenige natürliche oder juristische¹⁰⁾ Person, für deren Rechnung der Betrieb bewirtschaftet wird, ohne Rücksicht auf die jeweiligen individuell gestalteten Eigentumsverhältnisse.

Auf dem Betrieb lebende Familienangehörige: Ehegatte, Verwandte und Verschwägte des Betriebsinhabers (einschl. Kinder), die während des Berichtszeitraumes, wenn auch nur vorübergehend, dem mit dem Betrieb räumlich verbundenen Haushalt des Betriebsinhabers angehörten; ferner Verwandte und Verschwägte des Betriebsinhabers, die im vorgenannten Zeitraum einem anderen, räumlich mit dem Betrieb verbundenen Haushalt angehörten, sofern ihre Verpflegung überwiegend vom Betrieb bezogen wurde.

Anderweitig Erwerbstätige: Betriebsinhaber und seine auf dem Betrieb lebenden Familienangehörigen, die im Berichtszeitraum außerbetriebliche Tätigkeiten ausübten, gleichgültig ob sie regelmäßig oder nur gelegentlich ausgeübt wurden. Hierzu rechnen alle auf E r w e r b ausgerichteten außerbetrieblichen Tätigkeiten

(z.B. in gewerblichen Betrieben anderer Eigentümer (Industrie, Handel), im öffentlichen Dienst, in einem Gewerbebetrieb des Betriebsinhabers; in einem fremden Forstbetrieb, z.B. als Waldarbeiter; aufgrund eines Heimarbeitsvertrages).

N i c h t zur anderen Erwerbstätigkeit rechnen dagegen die Nachbarschaftshilfe in einem anderen Betrieb sowie die Tätigkeit in der - in steuerlicher Hinsicht - "gewerblichen" Viehhaltung des eigenen Betriebes.

Familienarbeitskräfte: Betriebsinhaber und ihre auf dem Betrieb lebenden Familienangehörigen (15 Jahre und älter; bis 1978: 14 Jahre und älter), die während des Berichtszeitraumes in dem für die Darstellung der Ergebnisse zugrunde gelegten Arbeitsbereich (landwirtschaftlicher Betrieb) beschäftigt waren.

Ständige familienfremde Arbeitskräfte: Arbeitskräfte (15 Jahre und älter; bis 1978: 14 Jahre und älter), die im Berichtszeitraum in dem für die Darstellung der Ergebnisse zugrunde gelegten Arbeitsbereich (land- und forstwirtschaftlicher Betrieb) beschäftigt waren und in einem unbefristeten oder auf mindestens 3 Monate abgeschlossenen Arbeitsverhältnis zum Betrieb standen (einschl. im Betrieb beschäftigte Verwandte und Verschwägte des Betriebsinhabers, die nicht auf dem Betrieb leben).

Nichtständige familienfremde Arbeitskräfte: Alle übrigen Arbeitskräfte, die im Berichtszeitraum für Rechnung des Betriebsinhabers, auch wenn nur gelegentlich, mit betrieblichen Arbeiten beschäftigt waren.

N i c h t hierzu zählen Arbeitskräfte, die im Rahmen der Nachbarschaftshilfe oder im Auftrag von Lohnunternehmen im Betrieb tätig waren.

Vollbeschäftigte Familienarbeitskräfte: Familienarbeitskräfte, die in jeder der 4 Wochen des Berichtszeitraumes im jeweiligen für die Darstellung der Ergebnisse zugrunde gelegten Arbeitsbereich

- land- und forstwirtschaftlicher Betrieb
42 Stunden oder

- in anderweitiger Erwerbstätigkeit 39 Stunden
beschäftigt waren.

10) Betriebe in der Hand juristischer Personen sind mit ihren Angaben in diesem Bericht nicht in die Ergebnisse einbezogen.

AK-Einheiten

Maßeinheit der Arbeitsleistung einer im Berichtszeitraum mit betrieblichen Arbeiten vollbeschäftigten und nach ihrem Alter voll leistungsfähigen Person. Sie wird aus der je Arbeitskraft für den Arbeitsbereich Betrieb angegebenen Arbeitszeit (Zahl der Wochen und Zahl der durchschnittlichen wöchentlichen Arbeitsstunden) ermittelt. Dabei wird die Arbeitsleistung einer mit betrieblichen Arbeiten vollbeschäftigten Arbeitskraft im Alter von 16 Jahren bis unter 65 Jahren mit 1,0 AK-Einheit, im Alter von 15 Jahren mit 0,5 AK-Einheiten, im Alter von 65 Jahren oder mehr mit 0,3 AK-Einheiten bewertet; bei den Betriebsinhabern und 65 Jahre und älteren ständigen familienfremden Arbeitskräften wird kein altersabhängiger Abzug vorgenommen. - Entsprechend wird die Arbeitsleistung der teilbeschäftigten Arbeitskräfte an der durchschnittlichen Arbeitsleistung der vollbeschäftigten Arbeitskräfte gemessen und mit entsprechenden Bruchteilen einer AK-Einheit errechnet in die Ergebnisse einbezogen.

9 Erläuterungen zu den Tabellen

Die im vorliegenden Bericht veröffentlichten Tabellen des repräsentativen Teils der Agrarberichterstattung 1979 wurden in ihrem inhaltlichen Aufbau unverändert und mit ihrer Tabellennummer aus dem Tabellenprogramm der Agrarberichterstattung 1975 und 1977 übernommen. Aus redaktionellen Gründen erhalten die Tabellen des vorliegenden Berichts auch eine fortlaufende Numerierung. Ihnen wird die Numerierung des Tabellenprogramms jeweils in eckigen Klammern nachgestellt.

Zu Tabelle 1 [455] :

Diese Tabelle dient dem Nachweis der Betriebe und der auf ihnen lebenden Betriebsinhaber und Ehegatten sowie der sonstigen mit betrieblichen Arbeiten beschäftigten Familienangehörigen, die ein außerbetriebliches Einkommen beziehen. In den Spalten 1 bis 3 erfolgt der Nachweis der Betriebe mit nur einem (Spalte 2) bzw. mit nur zwei (Spalte 3) Beziehern außerbetrieblichen Einkommens sowie mit Beziehern außerbetrieblichen Einkommens überhaupt (Spalte 1). In Spalten 4 bis 7 wird die Anzahl der Bezieher (= Personen) außerbetrieblichen Einkommens nachgewiesen, und zwar

- in Spalte 4 die Zahl dieser Personen überhaupt,
- in Spalte 5 und 6 die Zahl der Bezieher außerbetrieblichen Erwerbseinkommens (= Personen mit außerbetrieblicher Erwerbstätigkeit im Berichtszeitraum: in den 4 Wochen vom 2. bis 29. April 1979) überhaupt (Spalte 5) bzw. nur mit außerbetrieblichem Erwerbseinkommen (Spalte 6) und
- in Spalte 7 die Zahl der Bezieher von Renten- und/oder Kapitaleinkommen.

Aus Spalte 5 plus Spalte 7 abzüglich Spalte 4 läßt sich die Zahl der Bezieher außerbetrieblichen Einkommens, die sowohl ein außerbetriebliches Erwerbseinkommen als auch ein Renten- und/oder Kapitaleinkommen beziehen, berechnen.

In den Vorspalten werden die Ergebnisse nach acht Größenklassen der landwirtschaftlich genutzten Fläche für den Nachweis "zusammen" sowie in der Unterscheidung nach "Betriebsinhabern und Ehegatten" und "Sonstigen Familienangehörigen" dargestellt. Aus den Zeilen "Betriebsinhaber und Ehegatte" plus "Sonstige Familienangehörige" abzüglich der Zeile "zusammen" läßt sich die Zahl der Betriebe (Spalte 1 und Spalte 3) errechnen, in denen sowohl vom Betriebsinhaber und Ehegatten als auch von sonstigen Familienangehörigen ein außerbetriebliches Einkommen bezogen wird.

In den Zeilen 09 bis 40 sind in den Spalten 1 bis 3 nur Betriebe einbezogen, in denen für alle Bezieher außerbetrieblichen Einkommens auch die Höhe des außerbetrieblichen Einkommens angegeben ist.

Zu Tabelle 2 [456] :

In dieser Tabelle, die inhaltlich an Tabelle 1 [455] anschließt, wird die Höhe des außerbetrieblichen Einkommens je Einkommensbezieher in der Klassenabgrenzung nach den erfragten neun Einkommensklassen nachgewiesen. Der Nachweis erfolgt, wie in Tabelle 1 [455], nach acht Größenklassen der landwirtschaftlich genutzten Fläche und getrennt für folgende Personengruppen: "Betriebsinhaber und Ehegatte" und "Sonstige Familienangehörige". Die Ergebnisse werden auch für Bezieher von nur Erwerbseinkommen dargestellt.

In diesen beiden Tabellen, die sich lediglich durch die unterschiedliche Vorspaltengliederung nach sieben Größenklassen des Standardbetriebseinkommens (StBE) (Tabelle 3 [457]) bzw. nach sieben Größenklassen der landwirtschaftlich genutzten Fläche (Tabelle 4 [458]) voneinander unterscheiden, im übrigen Tabellenaufbau aber voll übereinstimmen, werden die Arbeitsverhältnisse jeweils in den fünf Betriebsformen des Betriebsbereiches Landwirtschaft (Marktf Frucht-, Futterbau-, Veredlungs-, Dauerkultur-, Landwirtschaftliche Gemischtbetriebe), und zwar jeweils in der Untergliederung nach den sozialökonomischen Betriebstypen (Einzelheiten hierzu siehe Abschnitt 6) nachgewiesen. Die Darstellung der Arbeitsverhältnisse erstreckt sich auf die mit betrieblichen Arbeiten beschäftigten Familienarbeitskräfte, auf die anderweitig Erwerbstätigen und auf die ständigen und nichtständigen familienfremden Arbeitskräfte. Neben der Zahl der Personen und deren betrieblicher Arbeitsleistung (AK-Einheiten) wird für jede Beschäftigtengruppe auch die Zahl der Betriebe, in denen Angehörige dieser Personengruppen beschäftigt sind, nachgewiesen. Dabei erfolgt der Nachweis jeweils für die Gesamtheit der Personen einer Beschäftigtengruppe, für männliche Personen und - bei den Familienarbeitskräften - auch für Betriebsinhaber.

Die verschiedenen Zahlen für die Personen mit anderweitiger Erwerbstätigkeit in den Betrieben ohne außerbetriebliches Einkommen, die in den Tabellen 3.3 und 4.3 [457.3 und 458.3] nachgewiesen werden, sind auf die unterschiedlichen Zeitspannen zurückzuführen, für die die jeweiligen Angaben erfragt wurden. Die Einteilung der Betriebe nach ihrer sozialökonomischen Ausrichtung erfolgte an Hand der Angaben, die sich auf das Jahr 1978 bezogen haben; den Angaben für die anderweitige Erwerbstätigkeit waren definitionsgemäß die Arbeitsverhältnisse des Monats April 1979 zugrunde zu legen.

Die Ergebnisse für die Bundesländer müssen aus stichprobenmethodischen Gründen in stärkerer Zusammenfassung wiedergegeben werden. Aus technischen Gründen erscheinen dadurch in der Tabelle 4 [458] in den Zeilen 26 bis 49 die gleichen Ergebnisse wie in der Tabelle 3 [457] .

Für die in diesem Bericht veröffentlichten Ergebnisse bieten sich Vergleichsmöglichkeiten mit den Ergebnissen der Agrarberichterstattungen 1975 und 1977 und mit denen der Landwirtschaftszählung 1971. Diese Ergebnisse sind in den im Anhang veröffentlichten Tabellen einander gegenübergestellt worden. Dabei sind die Hinweise und Anmerkungen zu den Ergebnissen zu beachten.

Die vergleichbaren Ergebnisse der Agrarberichterstattungen 1975 und 1977 sind veröffentlicht in den Berichten der Fachserie 3, Reihe 2.1.7 "Außerbetriebliches Einkommen und Arbeitsverhältnisse für ausgewählte Betriebsgruppen", die der Landwirtschaftszählung 1971 in der Fachserie 3, teils in Heft 11 "Landwirtschaftliche und nichtlandwirtschaftliche Ausbildung, Haushaltsstruktur, soziale Sicherung, außerbetriebliches Einkommen" (Vergleichstabellen 1 und 2) und teils in Heft 13 "Ergebnisse zur sozialökonomischen Gliederung der Betriebe; Buchführung" (Vergleichstabelle 3).

11 Hinweise zur EG-Strukturerhebung in der
Landwirtschaft 1979/80

Zu den im vorliegenden Bericht veröffentlichten Ergebnissen werden im Rahmen der EG-Strukturerhebung 1979/80 nur zu den Arbeitskräften in den Tabellen 1¹¹⁾ und 7.1 bis 7.6¹²⁾ sowie zur anderweitigen Erwerbstätigkeit des Betriebsinhabers bzw. seines Ehegatten in der Unterscheidung nach Hauptberuf/Nebenberuf in den Tabellen 7.7 bis 7.10 Ergebnisse veröffentlicht, die in Verbindung mit den Tabellen 3 und 4 [457 und 458] des vorliegenden Berichts Möglichkeiten für weiterführende Untersuchungen bieten.

Da zum Zeitpunkt des Drucks der vom Statistischen Bundesamt herausgegebenen Arbeitsunterlage "Rechtsgrundlagen zur Agrarberichterstattung, zu den EG-Strukturerhebungen in der Landwirtschaft und zu den Landwirtschaftszählungen" (Ergänzung zu Bericht "Methodische Grundlagen der

11) Entscheidung der Kommission Nr. 79/833/EWG vom 7. September 1979; ABl. der EG Nr. L 259 vom 15. Oktober 1979, S. 45.

12) Entscheidung der Kommission Nr. 80/722/EWG vom 13. Juni 1980; ABl. der EG Nr. L 194 vom 28. Juli 1980, S. 19.

der Agrarberichterstattung", Fachserie 3, Reihe 2. S. 1) die Entscheidung der Kommission vom 7. September 1979 zur Festlegung eines nach dem Gemeinschaftsschema erstellten Tabellenprogramms (Nr. 79/833/EWG) über die Tabellen 1 bis 6 von der EG bereits veröffentlicht war, können Art und Umfang der Nachweisungen der EG auch jener Arbeitsunterlage entnommen werden, während das Programm der Nachweisungen in den Tabellen 7.1 bis 7.10 in jene Arbeitsunterlage nicht mehr aufgenommen werden konnte.

12 Hinweise zur Veröffentlichung der Ergebnisse

Das Statistische Bundesamt veröffentlicht im vorliegenden Bericht die Ergebnisse der Tabellen 1 bis 4 [455 bis 458] für das Bundesgebiet mit vollständiger Vorspaltengliederung; für die Bundesländer werden die Tabellen 1 und 2 [455 und 456] ebenfalls mit vollständiger Vorspaltengliederung wiedergegeben, während die Tabellen 3 und 4 [457 und 458] aus stichprobenmethodischen Gründen (siehe Abschnitt 3.5) teilweise ohne entsprechende Vorspaltengliederung veröffentlicht werden. Die Tabellen 1 bis 4 [455 bis 458] sind nicht in das Mindestveröffentlichungsprogramm der Statistischen Landesämter aufgenommen.

Weitere Ergebnisse zur sozialökonomischen Gliederung der Betriebe und zu den Betriebssystemen sowie über Arbeitsverhältnisse, über außerbetriebliche Einkommen und über Zimmervermietung in den Betrieben aus der Agrarberichterstattung 1979, der Landwirtschaftszählung 1979 und der Erhebung über die Statistik der Arbeitskräfte in der Landwirtschaft 1979 werden vom Statistischen Bundesamt wie folgt veröffentlicht:

- Aus der Agrarberichterstattung 1979,
 - t o t a l e r Zählungsteil, in Fachserie 3,
 - Reihe 2.1.4: Betriebssysteme und Standardbetriebseinkommen
 - Reihe 2.1.5: Sozialökonomische Verhältnisse
- Aus der Landwirtschaftszählung 1979,
 - t o t a l e r Zählungsteil, in Fachserie 3,
 - Heft 1: Arbeitsverhältnisse, Altersgliederung
 - Heft 3: Besitzverhältnisse, Zimmervermietung, Wohnhausausrüstung (Wohnh.: repräsentatives Ergebnis),
- r e p r ä s e n t a t i v e r Zählungsteil, in Fachserie 3,
- Heft 4: Landwirtschaftliche und nichtlandwirtschaftliche Ausbildung, Haushaltsstruktur, soziale Sicherung, außerbetriebliches Einkommen

- Aus der Statistik der Arbeitskräfte in der Landwirtschaft 1979,
- R e p r ä s e n t a t i v e r Erhebung, in der Fachserie 3,
- Reihe 2.2: Arbeitskräfte¹³⁾.

Ferner werden vom Statistischen Bundesamt ausgewählte Ergebnisse der Agrarberichterstattung und Landwirtschaftszählung 1979 in der Fachserie 3, Reihe 1 "Ausgewählte Zahlen für die Agrarwirtschaft 1981" sowie im "Statistischen Jahrbuch 1982 für die Bundesrepublik Deutschland" veröffentlicht.

Die in den vorstehend genannten Veröffentlichungen über eine Reihe von Sachverhalten wiedergegebenen Ergebnisse sind sowohl im Rahmen des Tabellenprogramms für den totalen Zählungsteil als auch in dem des repräsentativen Zählungsteils aufbereitet worden. Zwischen den Ergebnissen der totalen Aufbereitung und denen für die Stichprobenbetriebe frei hochgerechneten Ergebnisse treten dabei naturgemäß von Merkmal zu Merkmal Abweichungen in unterschiedlicher Größenordnung auf. Es ist vorgesehen, über deren Größe und methodischen Gründe nach Vorliegen aller Ergebnisse der Agrarberichterstattung und Landwirtschaftszählung 1979 und nach Abschluß der vorgesehenen Untersuchungen in Heft 5 "Methodische Grundlagen, Aufbereitungs- und Darstellungsprogramm" der Landwirtschaftszählung 1979 zusammenfassend zu berichten.

13 Gebietsstand

Als Gebietsstand für die Darstellung der Ergebnisse der AB 1979, wie auch der LZ 1979, wurde allgemein Mai 1979 und abweichend hiervon für

Rheinland-Pfalz der 30. Juni 1979,
Hessen der 1. August 1979,
Niedersachsen der 1. Januar 1980

festgelegt, um auch für diese drei Länder die Ergebnisse jeweils für den neuesten Gebietsstand darstellen zu können.

13) Veröffentlicht im November 1981. Das auf Seite 15 dieses Berichtes wiedergegebene Gliederungsschema für den Nachweis der Ergebnisse nach sozialökonomischen Betriebstypen gilt auch für die betreffenden Tabellen im Bericht "Arbeitskräfte" der Reihe 2.2.

14 Auszug aus den Erhebungsbogen
- der Bodennutzungshaupterhebung 1979

A. Allgemeine Angaben

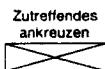

- ① Hatten Betriebsinhaber und/oder Ehegatte im Jahre 1978 außerbetriebliche Einkommen von insgesamt mindestens 800 DM netto?
- | | | | |
|------|--|---|---|
| ja | | 1 | |
| nein | | 2 | 8 |
- Wenn „ja“, ←
- Wenn „nein“, weiter bei Nr. ③
- a) aus **Erwerbstätigkeit außerhalb** dieses land- oder forstwirtschaftlichen Betriebes?
- z. B. als Angestellter, Arbeiter, Beamter, Selbständiger oder freiberuflich Tätiger, auch in eigener Gastwirtschaft, Metzgerei o. dgl. eigenem Gewerbebetrieb.
- | | | | |
|------|--|---|---|
| ja | | 5 | |
| nein | | 6 | 9 |
- b) aus **sonstigen außerbetrieblichen** Quellen?
- z. B. Alters- oder Unfallrente, Arbeitslosengeld oder -hilfe, Landabgaberente, Zinseinnahmen, Einnahmen aus Verpachtung, Vermietung, Beteiligungen oder dgl.
- | | | | |
|------|--|---|----|
| ja | | 7 | |
| nein | | 8 | 10 |
- ② Sofern das außerbetriebliche Jahreseinkommen 1978 insgesamt mindestens 800 DM betrug (bei Frage ① „ja“ angekreuzt), welcher Einkommensteil (netto) war schätzungsweise höher?
- a) der aus diesem land- oder forstwirtschaftlichen Betrieb im Jahre 1978?
- | | | |
|--|---|--|
| | 3 | |
|--|---|--|
- oder
- b) der aus den bei Frage ① a und ① b aufgeführten außerbetrieblichen Quellen im Jahre 1978?
- | | | |
|--|---|----|
| | 4 | 11 |
|--|---|----|
- ③ Haben Sie Buchführung mit Jahresabschluß in diesem land- oder forstwirtschaftlichen Betrieb?
- Mit „ja“ zu beantworten, wenn alle Einnahmen und Ausgaben des Betriebes systematisch und regelmäßig aufgezeichnet werden (auch wenn mit solchen Aufzeichnungen erst während der letzten zwölf Monate begonnen wurde), jährlich eine „Inventaraufnahme“ erfolgt und eine „Gewinn- und Verlustrechnung“ aufgestellt wird.
- | | | | |
|------|--|---|----|
| ja | | 7 | |
| nein | | 8 | 12 |
- ④ Wenn „ja“ bei Frage ③, erfolgt die Buchführung aufgrund steuergesetzlicher Vorschriften?
- | | | | |
|------|--|---|----|
| ja | | 1 | |
| nein | | 2 | 13 |

der Agrarberichterstattung 1979 repräsentativer Teil (siehe folgende Seite)

- der Agrarberichterstattung 1979 (repräsentativer Teil)

- ② **Betriebsinhaber und seine auf dem Betrieb lebenden Familienangehörigen, Verwandten und Verschwägerten (einschließlich Kinder) im April 1978**
(mit Angaben über das Kalendernjahr 1978)

KA 2

Zeilen-Nr.	Verwendungsbezeichnung zum Betriebszweck Falls Betriebszweck nicht selbstverständlich ist, „Eingatte“, „Einkauf“, „Eingabe“, „Einkauf“, „Einkauf“	Geschlecht	Geburts- monat jahr Geb. z. B. Jan. = 01, 1898, 98 1900 = 00 Dez. = 12, 1900 = 00	Welche der in Sp. 2 aufgeführten Personen waren in den 4 Wochen vom 2. bis 28. April 1979				April 1979				Wer bezog im Jahre 1978				Nettoeinkommen im Jahre 1978				Wie hoch war im Jahre 1978 das Nettoeinkommen in Sp. 11-13 unter dem auf dem abweichenden Einkommensquellen?
				● für diesen Betriebszweck (Fakt., Verk., Subventionen, Betriebszweck)		● für den Haushalt des Betriebszweckes		● in anderer Beschäftigung?		● nicht beschäftigt (in Sp. 2 a) gewinnbringend (Tagelöhner?)		● Altersgeld (für Land-, Forst-, Bergbau-, abgaberechte)		● Rente, Pension, Versorgung, Alters- oder Kapitalhilfe?		● Einkünfte aus Pension, Versorgung oder dgl.		von ... bis unter ... DM Kennziffer		
				Arbeits- wöchentlich in Durch- schnitt dieser 4 Wochen	Arbeits- stunden in Durch- schnitt dieser 4 Wochen	Arbeits- wöchentlich in Durch- schnitt dieser 4 Wochen	Arbeits- stunden in Durch- schnitt dieser 4 Wochen	Arbeits- wöchentlich in Durch- schnitt dieser 4 Wochen	Arbeits- stunden in Durch- schnitt dieser 4 Wochen	Arbeits- wöchentlich in Durch- schnitt dieser 4 Wochen	Arbeits- stunden in Durch- schnitt dieser 4 Wochen	Arbeits- wöchentlich in Durch- schnitt dieser 4 Wochen	Arbeits- stunden in Durch- schnitt dieser 4 Wochen	Arbeits- wöchentlich in Durch- schnitt dieser 4 Wochen	Arbeits- stunden in Durch- schnitt dieser 4 Wochen	Arbeits- wöchentlich in Durch- schnitt dieser 4 Wochen	Arbeits- stunden in Durch- schnitt dieser 4 Wochen	Arbeits- wöchentlich in Durch- schnitt dieser 4 Wochen		
(1)	(2)	(3)	(4)	(5)	(6)	(7a)	(7b)	(8a)	(8b)	(9a)	(9b)	(10)	(11)	(12)	(13)	(14)	(15)			
	Betriebszweck	X1	X2	0	2	4	6	4	3	6		6	7	X18	19	1				
	Eingatte	1	2	X3	1	2	6	4	3	6		6	7	8	X19	2				
	Gebäude	1	X2	0	6	4	8	2	4	0		6	7	8	19	3				
	Gebäude	1	2	X3	1	4	9	4	1	4		6	X17	18	X19	4				

Bei Betrieben in der Hand von juristischen Personen sind die Arbeitskräfte nicht hier, sondern unten bei Nr. 8 (Ständige familienfremde Arbeitskräfte) einzutragen.

[illegible]

Wenn mehr als 10 Personen einzufragen sind, bitte diese Personen in einem Zweiteiler dieses Erhebungsboogens ab Zeile 3 eintragen (Zellen 1 und 2 bleiben im Zweiteiler leer) und die Zellen-Nr. in Sp. 1 des Zweiteilers entsprechend ändern.

КА 3

- ⑧ Ständige familienfremde Arbeitskräfte im April 1979

⑤ **Stärkung latente Vermögenswerte** des Betriebes durch den April 1975 einschließlich im Betrieb mittelbare Verwandte und Verschwiegene des Betriebesinhabers, die außerhalb des Betriebes leben)

Zeilen-Nr.	Familien-Vorname	Bezeichnung der Tätigkeit im Betrieb oder Haushalt des Betriebsinhabers Gemein. Schneepflöger, Auszubildender (Lehrling)	Betriebs-leiter		Geschlecht		Geburts-		Welche der in Sp. 2a aufgeführten Personen waren in den 4 Wochen vom 2. bis 29. April 1979								
			Bitte ankreuzen <input checked="" type="checkbox"/>	männlich	weiblich	monat (1-6) Jan. = 01 Feb. = 02 Mär. = 03 Apr. = 04 Mai = 05 Jun. = 06 Jul. = 07 Aug. = 08 Sept. = 09 Okt. = 10 Nov. = 11 Dez. = 12	jahr in B. 1899 = 99 1900 = 00 1956 = 56	für diesen tatsächl. Betrieb beschäftigt?		für den Haushalt des Betriebsinhabers beschäftigt?		Abschneider in Kasse Wohnung					
								(3)	(4)	(5)	(6)	(7a) Arbeits- stunden wöchentlich?	(7b) Arbeits- stunden wöchentlich (im Durchschnitt dieser Arbeitswochen)	(8a) Arbeits- wochen?	(8b) Arbeits- wochen (im Durchschnitt dieser Arbeitswochen)	(9)	(10)
(1)	(2a)	(2b)															
1			<input type="checkbox"/> 1	<input type="checkbox"/> 2	<input type="checkbox"/> 3												
2			<input type="checkbox"/> 1	<input type="checkbox"/> 2	<input type="checkbox"/> 3												
3			<input type="checkbox"/> 1	<input type="checkbox"/> 2	<input type="checkbox"/> 3												
4			<input type="checkbox"/> 1	<input type="checkbox"/> 2	<input type="checkbox"/> 3												
5			<input type="checkbox"/> 1	<input type="checkbox"/> 2	<input type="checkbox"/> 3												
6			<input type="checkbox"/> 1	<input type="checkbox"/> 2	<input type="checkbox"/> 3												
8-11			12	13	14	15	16-17	18	19-20	21	22-23	24					
25-27			28	29	30	31	32-33	34	35-36	37	38-39	40					
41-43			44	45	46	47	48-49	50	51-52	53	54-55	56					

Wenn mehr als 6 Personen einzeln (von oben) sind, bitte diese Personen in den Eintragszeilen (Vordruck E) eintragen

Wenn mehr als 6 Personen einzutragen sind, bitte diese Personen in den Ergänzungsbogen (Vordruck E) eintragen.

KA 3

- **9 Nichtständige familienfremde**

Nur die Arbeitskräfte angeben, die in den 4 Wochen vom 2. bis 29. April 1979 für diesen landw. Betrieb beschäftigt waren (einschl. Verwandte und Verschwägte des Betriebsinhabers, die nicht auf dem Betrieb leben, soweit nicht nebenstehend unter Nr. (8) erfaßt).

Arbeitskräfte in vollen Arbeitsjahren	Arbeitsleistung in vollen Arbeitsjahren 8 Std. = 1 Arbeitsjahr	
	Personen	
Männer	57-59	60-63
Frauen	64-66	67-70

T a b e l l e n t e i l

1. [455] FAMILIENARBEITSKRAEFTE *) DER LANDW. BETRIEBE MIT AUSSERBETRIEBLICHEM EINKOMMEN 1978 NACH EINKOMMENSARTEN

BUNDES GEBIET			IN 1 000						
LFD NR.	LANDW. GEN. FLAECHEN- UND HAUS-GRUNDEIGENTUM VON... BIS UNTER... HA	PERSONEN-GRUPPE	LANDWIRTSCHAFTLICHE BETRIEBE 1) MIT BEZIEHERN 2)			BEZIEHER 2) AUSSERBETRIEBL. EINKOMMENS 3) UND ZWAR (SP. 4)			
			AUSSERBETRIEBL. EINKOMMENS DARUNTER (SP. 1)			INSGESAMT	MIT ERWERBS- EINKOMMEN 4) ZUSAMMEN	RENTEN- 5) UND/ODER KAPITAL- EINK. 6)	
			INSGESAMT	MIT NUR...BEZIEHER(N)					
				1	2				
				AUSSERBETRIEBL. EINK.					
			BETRIEBE			PERSONEN			
			1	2	3	4	5	6	7

INSGESAMT

01	INSGESAMT	BETR.-INH.	514,2	309,3	163,8	514,2	363,0	291,2	223,1
02		EHEGATTEN	97,5	16,8	61,3	97,5	71,3	68,3	29,1
03		SONSTIGE FA	239,9	71,8	124,6	284,7	134,5	129,7	154,4
04		ZUSAMMEN	621,8	398,3	180,1	896,3	568,7	489,4	406,7

ANTEIL DER FAMILIENARBEITSKRAEFTE MIT AUSSERBETRIEBLICHEM EINKOMMEN (ZEILEN 01 - 04, SP. 4 - 7)
AN DEN FAMILIENARBEITSKRAEFTE DER BETRIEBE (SP.1) 7) UEBERHAUPT
IN PROZENT

05	INSGESAMT	BETR.-INH.	-	-	-	82,7	58,4	46,8	35,8
06		EHEGATTEN	-	-	-	19,3	14,1	13,5	5,7
07		SONSTIGE FA	-	-	-	68,9	32,5	31,4	37,4
08		ZUSAMMEN	-	-	-	58,2	36,9	31,8	26,4

DARUNTER (ZEILEN 01 - 04):
MIT ANGABE DER HOEHE DES AUSSERBETRIEBLICHEN EINKOMMENS 8)

09	UNTER 1	BI U. EHEG.	27,0	18,6	7,1	31,1	17,7	13,6	17,5
10		SONSTIGE FA	3,8	0,3	2,5	4,9	2,5	2,5	1,9
11		ZUSAMMEN	27,6	19,2	7,3	36,0	20,8	16,2	19,7
12	1 - 2	BI U. EHEG.	84,6	55,7	24,1	100,7	65,0	49,3	51,3
13		SONSTIGE FA	13,3	0,7	8,1	15,7	10,2	9,8	5,6
14		ZUSAMMEN	86,3	56,5	24,7	115,8	75,2	58,9	57,2
15	2 - 5	BI U. EHEG.	131,9	80,4	40,9	150,5	114,5	92,3	58,5
16		SONSTIGE FA	34,0	1,7	22,1	39,6	25,0	24,1	15,9
17		ZUSAMMEN	135,4	82,6	41,7	190,2	139,7	116,4	73,8
18	5 - 10	BI U. EHEG.	114,3	64,4	38,8	123,7	105,0	88,7	34,9
19		SONSTIGE FA	45,0	5,1	29,0	53,8	28,5	27,8	25,6
20		ZUSAMMEN	122,4	69,4	41,2	177,5	134,0	116,5	61,0
21	10 - 20	BI U. EHEG.	86,8	46,2	31,5	93,0	70,6	61,1	31,8
22		SONSTIGE FA	57,5	20,1	28,2	67,8	32,6	31,2	36,6
23		ZUSAMMEN	113,5	66,5	37,0	161,1	103,0	92,4	68,3
24	20 - 30	BI U. EHEG.	25,2	15,0	8,2	27,1	13,4	11,2	16,0
25		SONSTIGE FA	26,8	16,1	8,4	31,5	11,0	10,9	20,6
26		ZUSAMMEN	45,6	31,4	11,5	58,8	24,8	22,2	36,4
27	30 - 50	BI U. EHEG.	15,8	10,7	3,9	17,7	5,1	4,5	12,9
28		SONSTIGE FA	16,7	10,8	4,7	19,3	4,8	4,6	14,1
29		ZUSAMMEN	29,2	21,3	6,3	36,2	10,4	9,2	27,3
30	50 UND MEHR	BI U. EHEG.	8,8	6,2	1,7	9,7	2,1	1,0	8,2
31		SONSTIGE FA	4,7	2,8	0,8	5,2	0,8	0,6	4,2
32		ZUSAMMEN	11,8	9,2	2,2	15,0	3,3	2,3	12,8
33	INSGESAMT	BETR.-INH.	472,4	282,8	150,9	472,4	336,8	267,6	205,1
34		EHEGATTEN	80,8	14,0	50,9	80,8	57,1	54,2	26,2
35		SONSTIGE FA	201,7	58,7	104,6	237,4	116,6	112,4	124,8
36		ZUSAMMEN	571,4	356,0	172,7	790,5	510,7	434,3	356,3
37	DAR. 1 U.M.	BETR.-INH.	446,9	265,4	143,9	446,9	322,8	257,4	189,5
38		EHEGATTEN	75,0	13,2	46,8	75,0	53,4	50,7	24,3
39		SONSTIGE FA	197,5	58,4	101,5	232,6	113,7	109,7	122,7
40		ZUSAMMEN	543,9	336,6	165,4	754,6	490,3	418,0	337,0

*) BETRIEBSINHABER UND IHRE MIT BETRIEBLICHEN ARBEITEN BESCHAEFTIGTEN FAMILIENANGEHOERIGEN (EHEGATTE AUCH DANN EINBEGRIFFEN, WENN NICHT MIT BETRIEBLICHEN ARBEITEN BESCHAEFTIGT).- 1) DEREN INHABER NATUERLICHE PERSONEN SIND.- 2) FAMILIENARBEITSKRAEFTE.- 3) IN DEN BETRIEBEN SPALTE 1.- 4) AUS ANDERWEITIGER ERWERBSTAETIGKEIT (ALS SELBSTAENDIGER ODER FREIBERUFLICH TAETIGER, ARBEITER, ANGESTELLTER, BEAMTER ODER MITHELFENDER FAMILIENANGEHOERIGER.- 5) EINSCHL. PENSION, ARBEITSLOSENGELD/-HILFE, ALTERSGELD FUER LANDWIRTE, LANDABGABERENTE.- 6) AUS VERPACHTUNG, VERMIETUNG, KAPITALVERMOEGEN U. DGL.- 7) MIT WENIGSTENS EINEM BEZIEHER AUSSERBETRIEBLICHEN EINKOMMENS.- 8) NUR BETRIEBE, IN DENEN FUER S A E M T L I C H E BEZIEHER (FAMILIENARBEITSKRAEFTE) AUSSERBETRIEBLICHEN EINKOMMENS ANGABEN UEBER DIE HOEHE DIESER EINKOMMENS GEMACHT WURDEN.
ABKUERZUNGEN: BI BZW. BETR.-INH. = BETRIEBSINHABER; EHEG. = EHEGATTEN; FA = FAMILIENANGEHOERIGE (MIT BETRIEBLICHEN ARBEITEN BESCHAEFTIGT)

1 [455] FAMILIENARBEITSKRAEFTE *) DER LANDW. BETRIEBE MIT AUSSERBETRIEBLICHEM EINKOMMEN 1978 NACH EINKOMMENSARTEN

SCHLESWIG-HOLSTEIN

IN 1 000

LFD NR.	LANDW. GEN. FLAECHE VON... BIS UNTER... HA	PERSONEN- GRUPPE	LANDWIRTSCHAFTLICHE BETRIEBE 1) MIT BEZIEHERN 2) AUSSERBETRIEBL. EINKOMMENS DARUNTER (SP. 1) MIT NUR...BEZIEHER(N) 1 2 AUSSERBETRIEBL. EINK.			INSGESAMT	BEZIEHER 2) AUSSERBETRIEBL. EINKOMMENS 3) UND ZWAR (SP. 4) MIT ERWERBSEINKOMMEN 4) DAR. (SP.5) NUR MIT ERWERBS- EINK. 5) RENTEN- 6) UND/ODER KAPITAL- EINK. 6)			
			INSGESAMT	BETRIEBE	3		INSGESAMT	PERSONEN	7	
			1	2	3	4	5	6	7	

I N S G E S A M T

01	INSGESAMT	BETR.-INH.	15,0	11,7	3,0	15,0	8,8	6,7	8,4
02		EHEGATTEN	3,4	1,0	2,2	3,4	2,2	2,0	1,4
03		SONSTIGE FA	4,3	2,5	1,4	4,9	1,5	1,4	3,4
04		ZUSAMMEN	19,0	15,2	3,4	23,4	12,5	10,1	13,2

ANTEIL DER FAMILIENARBEITSKRAEFTE M I T AUSSERBETRIEBLICHEM EINKOMMEN (ZEILEN 01 - 04, SP. 4 - 7)
AN DEN FAMILIENARBEITSKRAEFTEEN DER BETRIEBE (SP.1) 7) U E B E R H A U P T
IN PROZENT

05	INSGESAMT	BETR.-INH.	-	-	-	79,2	46,4	35,1	44,1
06		EHEGATTEN	-	-	-	22,0	14,0	12,9	9,1
07		SONSTIGE FA	-	-	-	59,4	18,0	17,6	41,8
08		ZUSAMMEN	-	-	-	54,5	29,1	23,6	30,9

D A R U N T E R (ZEILEN 01 - 04):
MIT ANGABE DER HOEHE DES AUSSERBETRIEBLICHEN EINKOMMENS 8)

09	UNTER 1	BI U. EHEG.	1,2	0,9	0,3	1,4	0,8	0,5	0,9
10		SONSTIGE FA	0,1	0,0	0,1	0,1	0,0	0,0	0,1
11		ZUSAMMEN	1,2	0,9	0,3	1,5	0,8	0,5	1,0
12	1 - 2	BI U. EHEG.	2,6	1,9	0,6	3,0	1,9	1,3	1,7
13		SONSTIGE FA	0,2	0,0	0,1	0,3	0,2	0,2	0,1
14		ZUSAMMEN	2,7	1,9	0,7	3,2	2,1	1,5	1,8
15	2 - 5	BI U. EHEG.	2,2	1,8	0,4	2,6	1,8	1,2	1,4
16		SONSTIGE FA	0,1	0,0	0,0	0,1	0,0	0,0	0,1
17		ZUSAMMEN	2,3	1,8	0,4	2,7	1,8	1,2	1,5
18	5 - 10	BI U. EHEG.	1,3	1,1	0,2	1,4	0,9	0,7	0,7
19		SONSTIGE FA	0,1	0,0	0,1	0,1	0,0	0,0	0,1
20		ZUSAMMEN	1,3	1,1	0,3	1,6	1,0	0,7	0,8
21	10 - 20	BI U. EHEG.	2,0	1,5	0,4	2,2	1,4	1,1	1,1
22		SONSTIGE FA	0,4	0,1	0,2	0,5	0,1	0,1	0,3
23		ZUSAMMEN	2,1	1,6	0,4	2,7	1,5	1,2	1,4
24	20 - 30	BI U. EHEG.	1,3	1,0	0,3	1,4	0,6	0,5	0,9
25		SONSTIGE FA	0,7	0,4	0,2	0,9	0,3	0,3	0,6
26		ZUSAMMEN	1,8	1,4	0,3	2,2	0,9	0,7	1,5
27	30 - 50	BI U. EHEG.	1,9	1,5	0,3	2,0	0,5	0,4	1,6
28		SONSTIGE FA	1,3	1,0	0,3	1,4	0,2	0,2	1,2
29		ZUSAMMEN	3,0	2,5	0,4	3,4	0,7	0,6	2,8
30	50 UND MEHR	BI U. EHEG.	1,6	1,3	0,3	1,8	0,3	0,2	1,6
31		SONSTIGE FA	0,7	0,5	0,1	0,7	0,1	0,1	0,7
32		ZUSAMMEN	2,1	1,8	0,3	2,5	0,4	0,3	2,3
33	INSGESAMT	BETR.-INH.	13,0	10,1	2,6	13,0	6,8	4,6	8,4
34		EHEGATTEN	2,7	0,8	1,7	2,7	1,4	1,3	1,4
35		SONSTIGE FA	3,6	2,1	1,2	4,1	0,9	0,8	3,2
36		ZUSAMMEN	16,5	13,0	3,1	19,8	9,1	6,7	13,0
37	DAR. 1 U.M.	BETR.-INH.	11,9	9,3	2,3	11,9	6,1	4,2	7,6
38		EHEGATTEN	2,4	0,8	1,5	2,4	1,3	1,2	1,3
39		SONSTIGE FA	3,5	2,1	1,1	4,0	0,9	0,8	3,1
40		ZUSAMMEN	15,3	12,1	2,8	18,3	8,3	6,2	12,1

*) BETRIEBSINHABER UND IHRE MIT BETRIEBLICHEN ARBEITEN BESCHAEFTIGTEN FAMILIENANGEHOERIGEN (EHEGATTE AUCH DANN EINBEGRIFFEN, WENN NICHT MIT BETRIEBLICHEN ARBEITEN BESCHAEFTIGT).- 1) DEREN INHABER NATUERLICHE PERSONEN SIND.- 2) FAMILIENARBEITSKRAEFTE.- 3) IN DEN BETRIEBEN SPALTE 1.- 4) AUS ANDERWEITIGER ERWERBSTAETIGKEIT (ALS SELBSTAENDIGER ODER FREIBERUFLICH TAEETIGER, ARBEITER, ANGESTELLTER, BEAMTER ODER MITHELFFENDER FAMILIENANGEHOERIGER.- 5) EINSCHL. PENSION, ARBEITSLÖSUNGSGELD/-HILFE, ALTERSGELD FUER LANDWIRTE, LANDABGABERENTE.- 6) AUS VERPACHTUNG, VERMIETUNG, KAPITALVERMOEGEN U. DGL.- 7) MIT WENIGSTENS EINEM BEZIEHER AUSSERBETRIEBLICHEN EINKOMMENS.- 8) NUR BETRIEBE, IN DENEN FUER S A E M T L I C H E BEZIEHER (FAMILIENARBEITSKRAEFTE) AUSSERBETRIEBLICHEN EINKOMMENS ANGABEN UEBER DIE HOEHE DIESER EINKOMMENS GEMACHT WURDEN.
ABKUEZUNGEN: BI BZW. BETR.-INH. = BETRIEBSINHABER; EHEG. = EHEGATTEN; FA = FAMILIENANGEHOERIGE (MIT BETRIEBLICHEN ARBEITEN BESCHAEFTIGT)

1 [455] FAMILIENARBEITSKRAEFTE *) DER LANDW. BETRIEBE MIT AUSSERBETRIEBLICHEM EINKOMMEN 1978 NACH EINKOMMENSARTEN

NIEDERSACHSEN

IN 1 000

LFD NR.	LANDW. GEN. FLAECHE VON... BIS UNTER... HA	PERSONEN- GRUPPE	LANDWIRTSCHAFTLICHE BETRIEBE 1) MIT BEZIEHERN 2) AUSSERBETRIEBL. EINKOMMENS DARUNTER (SP. 1) MIT NUR...BEZIEHER(N) 1 2 AUSSERBETRIEBL. EINK. BETRIEBE			INSGESAMT	BEZIEHER 2) AUSSERBETRIEBL. EINKOMMENS 3) UND ZWAR (SP. 4) MIT ERWERBSEINKOMMEN 4) DAR. (SP. 5) NUR MIT ERWERBS- EINK. PERSONEN			MIT RENTEN- 5) UND/ODER KAPITAL- EINK. 6)	
			INSGESAMT	1	2		INSGESAMT	ZUSAMMEN	NUR MIT		EINK.
			1	2	3		4	5	6	7	

I N S G E S A M T

01	INSGESAMT	BETR.-INH.	71,8	46,3	21,3	71,8	45,6	36,4	35,3
02		EHEGATTEN	15,7	3,3	9,8	15,7	11,2	10,8	5,1
03		SONSTIGE FA	30,3	11,6	14,2	34,7	13,6	13,0	21,6
04		ZUSAMMEN	89,2	61,2	23,4	122,3	70,4	60,3	62,0

ANTEIL DER FAMILIENARBEITSKRAEFTE M I T AUSSERBETRIEBLICHEM EINKOMMEN (ZEILEN 01 - 04, SP. 4 - 7)
AN DEN FAMILIENARBEITSKRAEFTE N DER BETRIEBE (SP. 1) 7) U E B E R H A U P T
IN PROZENT

05	INSGESAMT	BETR.-INH.	-	-	-	80,5	51,2	40,9	39,6
06		EHEGATTEN	-	-	-	21,5	15,3	14,7	6,8
07		SONSTIGE FA	-	-	-	66,0	25,7	24,8	41,2
08		ZUSAMMEN	-	-	-	56,8	32,7	28,0	28,7

D A R U N T E R (ZEILEN 01 - 04):
MIT ANGABE DER HOEHE DES AUSSERBETRIEBLICHEN EINKOMMENS 8)

09	UNTER 1	BI U. EHEG.	3,8	2,6	1,0	4,3	2,2	1,7	3,0
10		SONSTIGE FA	0,4	0,0	0,2	0,4	0,1	0,1	0,2
11		ZUSAMMEN	3,9	2,6	1,1	4,8	2,5	1,8	3,1
12	1 - 2	BI U. EHEG.	10,0	7,1	2,5	11,4	7,3	5,3	6,0
13		SONSTIGE FA	1,3	0,0	0,8	1,6	0,7	0,7	0,7
14		ZUSAMMEN	10,2	7,1	2,7	12,9	8,0	6,0	6,8
15	2 - 5	BI U. EHEG.	14,7	9,2	4,7	17,2	12,9	10,4	6,8
16		SONSTIGE FA	2,8	0,1	1,8	3,2	2,0	1,9	1,5
17		ZUSAMMEN	15,2	9,2	4,9	20,4	14,8	12,3	8,0
18	5 - 10	BI U. EHEG.	11,0	7,0	3,0	11,9	10,4	8,7	3,2
19		SONSTIGE FA	3,3	0,3	2,0	3,9	1,8	1,8	2,1
20		ZUSAMMEN	11,7	7,3	3,3	15,8	12,2	10,5	5,3
21	10 - 20	BI U. EHEG.	10,4	6,0	3,5	11,2	8,5	7,3	3,9
22		SONSTIGE FA	5,3	1,9	2,5	5,8	2,8	2,6	3,2
23		ZUSAMMEN	13,0	8,0	4,0	17,1	11,3	9,9	7,2
24	20 - 30	BI U. EHEG.	4,6	2,8	1,6	5,0	2,7	2,0	2,9
25		SONSTIGE FA	4,4	2,5	1,6	4,8	1,6	1,6	3,3
26		ZUSAMMEN	7,9	5,3	2,3	10,0	4,4	3,8	6,2
27	30 - 50	BI U. EHEG.	4,7	3,4	1,1	5,1	1,3	1,0	4,1
28		SONSTIGE FA	4,1	2,7	1,0	4,5	0,8	0,8	3,7
29		ZUSAMMEN	8,0	6,1	1,7	9,5	2,1	1,7	7,7
30	50 UND MEHR	BI U. EHEG.	3,4	2,5	0,8	3,9	0,8	0,5	3,4
31		SONSTIGE FA	1,9	1,1	0,6	2,0	0,3	0,2	1,7
32		ZUSAMMEN	4,8	3,6	1,1	5,9	1,1	0,7	5,2
33	INSGESAMT	BETR.-INH.	58,7	37,9	17,2	58,7	37,9	29,3	29,4
34		EHEGATTEN	11,5	2,6	7,0	11,5	8,2	7,8	3,7
35		SONSTIGE FA	23,2	8,8	10,6	26,2	10,1	9,8	16,5
36		ZUSAMMEN	74,5	49,4	20,8	96,4	56,1	46,8	49,6
37	DAR. 1 U.M.	BETR.-INH.	55,1	35,3	16,3	55,1	36,1	28,3	26,9
38		EHEGATTEN	10,5	2,4	6,4	10,5	7,5	7,1	3,5
39		SONSTIGE FA	22,8	8,8	10,5	25,8	10,0	9,6	16,2
40		ZUSAMMEN	70,7	46,4	19,9	91,5	53,7	45,0	46,5

*) BETRIEBSINHABER UND IHRE MIT BETRIEBLICHEN ARBEITEN BESCHAEFTIGTEN FAMILIENANGEHOERIGEN (EHEGATTE AUCH DANN EINBEGRIFFEN, WENN NICHT MIT BETRIEBLICHEN ARBEITEN BESCHAEFTIGT).- 1) DEREN INHABER NATUERLICHE PERSONEN SIND.- 2) FAMILIENARBEITSKRAEFTE.- 3) IN DEN BETRIEBEN SPALTE 1.- 4) AUS ANDERWEITIGER ERWERBSTAETIGKEIT (ALS SELBSTAENDIGER ODER FREIBERUFLICH TAETIGER, ARBEITER, ANGESTELLTER, BEAMTER ODER MITHELFENDER FAMILIENANGEHOERIGER.- 5) EINSCHL. PENSION, ARBEITSLÖSUNGSGELD/-HILFE, ALTERSGELD FUER LANDWIRTE, LANDABGABERENTE.- 6) AUS VERPACHTUNG, VERMIETUNG, KAPITALVERMOEGEN U. DGL.- 7) MIT WENIGSTENS EINEM BEZIEHER AUSSERBETRIEBLICHEN EINKOMMENS.- 8) NUR BETRIEBE, IN DENEN FUER S A E M T L I C H E BEZIEHER (FAMILIENARBEITSKRAEFTE) AUSSERBETRIEBLICHEN EINKOMMENS ANGABEN UEBER DIE HOEHE DIESER EINKOMMENS GEMACHT WURDEN.
ABKUERZUNGEN: BI BZW. BETR.-INH. = BETRIEBSINHABER; EHEG. = EHEGATTEN; FA = FAMILIENANGEHOERIGE (MIT BETRIEBLICHEN ARBEITEN BESCHAEFTIGT)

1 [455] FAMILIENARBEITSKRAEFTE *) DER LANDW. BETRIEBE MIT AUSSERBETRIEBLICHEM EINKOMMEN 1978 NACH EINKOMMENSARTEN

NORDRHEIN-WESTFALEN

IN 1 000

LFD NR.	LANDW. GEN. FLAECHE VON... BIS UNTER... HA	PERSONEN- GRUPPE	LANDWIRTSCHAFTLICHE BETRIEBE 1) MIT BEZIEHERN 2) AUSSERBETRIEBL. EINKOMMENS DARUNTER (SP. 1) MIT NUR...BEZIEHER(N) 1 2 AUSSERBETRIEBL. EINK.			BEZIEHER 2) AUSSERBETRIEBL. EINKOMMENS 3) UND ZWAR (SP. 4) MIT ERWERBSEINKOMMEN 4) DAR. (SP.5) ZUSAMMEN: NUR MIT ERWERBS- EINK.			RENTEN- 5) UND/ODER KAPITAL- EINK. 6)	
			INSGESAMT	BETRIEBE	INSGESAMT	PERSONEN	INSGESAMT	PERSONEN	INSGESAMT	PERSONEN
			1	2	3	4	5	6	7	

I N S G E S A M T

01	INSGESAMT	BETR.-INH.	59,4	39,0	17,0	59,4	36,0	28,2	31,2
02		EHEGATTEN	12,2	2,8	7,6	12,2	7,8	7,5	4,7
03		SONSTIGE FA	22,4	7,1	11,8	26,0	13,3	13,3	12,7
04		ZUSAMMEN	71,1	49,0	18,7	97,6	57,3	48,9	48,8

ANTEIL DER FAMILIENARBEITSKRAEFTE M I T AUSSERBETRIEBLICHEM EINKOMMEN (ZEILEN 01 - 04, SP. 4 - 7)
AN DEN FAMILIENARBEITSKRAEFTE N DER BETRIEBE (SP.1) 7) U E B E R H A U P T
IN PROZENT

05	INSGESAMT	BETR.-INH.	-	-	-	83,4	50,6	39,8	43,6
06		EHEGATTEN	-	-	-	21,1	13,5	12,7	8,4
07		SONSTIGE FA	-	-	-	67,8	35,0	34,6	33,2
08		ZUSAMMEN	-	-	-	58,4	34,2	29,3	29,1

D A R U N T E R (ZEILEN 01 - 04):
MIT ANGABE DER HOEHE DES AUSSERBETRIEBLICHEN EINKOMMENS 8)

09	UNTER 1	BI U. EHEG.	2,3	1,6	0,7	2,7	1,1	0,9	1,9
10		SONSTIGE FA	0,3	0,0	0,2	0,5	0,1	0,1	0,2
11		ZUSAMMEN	2,4	1,8	0,7	3,0	1,2	1,0	2,2
12	1 - 2	BI U. EHEG.	11,0	8,0	2,6	12,8	6,9	5,1	7,5
13		SONSTIGE FA	1,3	0,1	0,9	1,4	0,9	0,9	0,5
14		ZUSAMMEN	11,2	8,1	2,6	14,0	7,9	6,1	8,2
15	2 - 5	BI U. EHEG.	16,2	10,3	4,5	18,3	12,6	9,9	8,6
16		SONSTIGE FA	3,9	0,2	2,6	4,5	3,2	3,2	1,3
17		ZUSAMMEN	16,5	10,7	4,6	23,0	15,8	13,2	9,8
18	5 - 10	BI U. EHEG.	11,8	7,3	3,8	13,1	10,0	8,5	4,6
19		SONSTIGE FA	3,6	0,5	2,5	4,1	2,6	2,6	1,5
20		ZUSAMMEN	12,4	7,7	3,9	17,4	12,7	11,1	6,3
21	10 - 20	BI U. EHEG.	9,8	6,1	3,1	10,6	6,8	5,7	5,0
22		SONSTIGE FA	5,1	1,9	2,6	5,9	2,9	2,7	3,2
23		ZUSAMMEN	12,0	7,8	3,5	16,7	9,5	8,5	8,0
24	20 - 30	BI U. EHEG.	4,1	2,7	1,0	4,6	1,5	1,1	3,4
25		SONSTIGE FA	3,0	1,8	0,9	3,7	1,1	1,1	2,5
26		ZUSAMMEN	6,4	4,7	1,5	8,3	2,6	2,4	5,9
27	30 - 50	BI U. EHEG.	2,9	2,2	0,6	3,3	0,6	0,5	2,8
28		SONSTIGE FA	2,0	1,4	0,6	2,4	0,4	0,4	1,8
29		ZUSAMMEN	4,4	3,5	0,9	5,5	1,1	1,0	4,6
30	50 UND MEHR	BI U. EHEG.	1,6	1,1	0,4	1,7	0,3	0,0	1,6
31		SONSTIGE FA	0,5	0,1	0,0	0,6	0,1	0,0	0,5
32		ZUSAMMEN	1,8	1,5	0,4	2,4	0,4	0,3	2,1
33	INSGESAMT	BETR.-INH.	56,7	37,2	16,3	56,7	33,6	26,0	30,8
34		EHEGATTEN	10,6	2,2	6,6	10,6	6,3	5,8	4,6
35		SONSTIGE FA	19,9	6,2	10,6	23,0	11,7	11,5	11,5
36		ZUSAMMEN	67,3	45,7	18,1	90,1	51,4	43,2	47,0
37	DAR. 1 U.M.	BETR.-INH.	54,6	35,7	15,6	54,6	32,6	25,4	29,1
38		EHEGATTEN	10,0	2,2	6,2	10,0	5,9	5,5	4,5
39		SONSTIGE FA	19,4	6,2	10,1	22,5	11,5	11,3	11,3
40		ZUSAMMEN	64,8	43,9	17,5	87,1	50,1	42,4	44,9

*) BETRIEBSINHABER UND IHRE MIT BETRIEBLICHEN ARBEITEN BESCHAEFTIGTEN FAMILIENANGEHOERIGEN (EHEGATTE AUCH DANN EINB-
GRIFFEN, WENN NICHT MIT BETRIEBLICHEN ARBEITEN BESCHAEFTIGT).- 1) DEREN INHABER NATUERLICHE PERSONEN SIND.-
2) FAMILIENARBEITSKRAEFTE.- 3) IN DEN BETRIEBEN SPALTE 1.- 4) AUS ANDERWEITIGER ERWERBSTAETIGKEIT (ALS SELBSTAEN-
DIGER ODER FREIBERUFLICH TAETIGER, ARBEITER, ANGESTELLTER, BEAMTER ODER MITHELFENDER FAMILIENANGEHOERIGER.-
5) EINSCHL. PENSION, ARBEITSLOSENGELD/-HILFE, ALTERSGELD FUER LANDWIRTE, LANDABGABERENTE.- 6) AUS VERPACHTUNG, VER-
MIETUNG, KAPITALVERMOEGEN U. DGL.- 7) MIT WENIGSTENS EINEM BEZIEHER AUSSERBETRIEBLICHEN EINKOMMENS.- 8) NUR BE-
TRIEBE, IN DENEN FUER S A E M T L I C H E BEZIEHER (FAMILIENARBEITSKRAEFTE) AUSSERBETRIEBLICHEN EINKOMMENS ANGABEN
UEBER DIE HOEHE DIESES EINKOMMENS GEMACHT WURDEN.
ABKUEZUNGEN: BI BZW. BETR.-INH. = BETRIEBSINHABER; EHEG. = EHEGATTEN; FA = FAMILIENANGEHOERIGE (MIT BETRIEBLICHEN
ARBEITEN BESCHAEFTIGT)

1 [455] FAMILIENARBEITSKRAEFTE *) DER LANDW. BETRIEBE MIT AUSSERBETRIEBLICHEN EINKOMMEN 1978 NACH EINKOMMENSARTEN

HESSEN

IN 1 000

LFD NR.	LANDW. GEN. FLAECHEN VON... BIS UNTER... HA	PERSONEN- GRUPPE	LANDWIRTSCHAFTLICHE BETRIEBE 1) MIT BEZIEHERN 2) AUSSERBETRIEBL. EINKOMMENS DARUNTER (SP. 1) MIT NUR...BEZIEHER(N)			INSGESAMT	BEZIEHER 2) AUSSERBETRIEBL. EINKOMMENS 3) UND ZWAR (SP. 4) MIT ERWERBSEINKOMMEN 4) DAR. (SP.5) NUR MIT ERWERBS- EINK.			RENTEN- 5) UND/ODER KAPITAL- EINK. 6)
			INSGESAMT	1	2		INSGESAMT	5	6	
BETRIEBE			PERSONEN							
1	2	3	4	5	6	7				

INSGESAMT

01	INSGESAMT	BETR.-INH.	45,7	25,6	15,9	45,7	37,0	32,5	13,2
02		EHEGATTEN	9,0	1,6	5,4	9,0	7,1	6,9	2,1
03		SONSTIGE FA	22,5	5,4	12,9	26,7	12,8	12,4	14,3
04		ZUSAMMEN	54,4	32,6	17,5	81,3	56,7	51,7	29,5

ANTEIL DER FAMILIENARBEITSKRAEFTE M I T AUSSERBETRIEBLICHEN EINKOMMEN (ZEILEN 01 - 04, SP. 4 - 7) AN DEN FAMILIENARBEITSKRAEFTEN DER BETRIEBE (SP.1) 7) U E B E R H A U P T IN PROZENT

05	INSGESAMT	BETR.-INH.	-	-	-	83,9	67,9	59,6	24,3
06		EHEGATTEN	-	-	-	18,6	14,6	14,3	4,3
07		SONSTIGE FA	-	-	-	71,8	34,3	33,4	38,4
08		ZUSAMMEN	-	-	-	58,2	40,6	37,0	21,2

D A R U N T E R (ZEILEN 01 - 04): MIT ANGABE DER HOEHE DES AUSSERBETRIEBLICHEN EINKOMMENS 8)

09	UNTER 1	BI U. EHEG.	1,5	1,0	0,3	1,7	1,0	0,8	0,8
10		SONSTIGE FA	0,3	0,0	0,1	0,4	0,2	0,2	0,1
11		ZUSAMMEN	1,5	1,1	0,4	2,1	1,2	1,0	1,0
12	1 - 2	BI U. EHEG.	8,2	4,9	2,6	10,1	7,2	6,2	4,0
13		SONSTIGE FA	1,8	0,0	1,1	2,0	1,1	1,1	0,9
14		ZUSAMMEN	8,4	5,0	2,6	12,1	8,3	7,3	4,8
15	2 - 5	BI U. EHEG.	15,3	9,9	4,4	17,2	14,3	12,7	4,5
16		SONSTIGE FA	3,7	0,1	2,7	4,3	2,5	2,4	1,9
17		ZUSAMMEN	15,5	10,0	4,4	21,4	16,9	15,1	6,3
18	5 - 10	BI U. EHEG.	10,8	5,5	4,2	11,9	10,6	9,6	2,3
19		SONSTIGE FA	4,6	0,2	3,3	5,4	2,7	2,7	2,6
20		ZUSAMMEN	11,1	5,7	4,3	17,2	13,4	12,3	4,9
21	10 - 20	BI U. EHEG.	8,2	3,8	3,4	8,6	7,4	6,7	2,0
22		SONSTIGE FA	5,5	1,5	3,1	6,6	3,2	3,2	3,4
23		ZUSAMMEN	10,1	5,3	3,8	15,3	10,6	9,8	5,4
24	20 - 30	BI U. EHEG.	2,3	1,2	0,8	2,4	1,6	1,4	1,0
25		SONSTIGE FA	2,6	1,5	0,9	3,1	1,1	1,1	2,0
26		ZUSAMMEN	4,2	2,8	1,1	5,5	2,6	2,4	3,0
27	30 - 50	BI U. EHEG.	0,8	0,4	0,4	1,0	0,4	0,4	0,4
28		SONSTIGE FA	1,5	1,0	0,4	1,8	0,5	0,5	1,2
29		ZUSAMMEN	2,1	1,4	0,5	2,6	1,1	1,0	1,7
30	50 UND MEHR	BI U. EHEG.	0,4	0,2	0,1	0,4	0,2	0,1	0,3
31		SONSTIGE FA	0,2	0,2	0,0	0,3	0,0	0,0	0,2
32		ZUSAMMEN	0,5	0,4	0,2	0,7	0,2	0,2	0,5
33	INSGESAMT	BETR.-INH.	45,1	25,3	15,7	45,1	36,3	31,9	13,2
34		EHEGATTEN	8,0	1,6	4,8	8,0	6,1	6,0	2,1
35		SONSTIGE FA	20,3	4,6	11,6	23,7	11,5	11,2	12,4
36		ZUSAMMEN	53,2	31,6	17,2	76,9	54,1	49,2	27,7
37	DAR. 1 U.M.	BETR.-INH.	43,7	24,4	15,3	43,7	35,6	31,3	12,4
38		EHEGATTEN	7,8	1,6	4,6	7,8	6,0	5,8	2,0
39		SONSTIGE FA	20,0	4,6	11,4	23,3	11,3	11,0	12,3
40		ZUSAMMEN	51,7	30,4	16,9	74,8	52,9	48,1	26,8

*) BETRIEBSINHABER UND IHRE MIT BETRIEBLICHEN ARBEITEN BESCHAEFTIGTEN FAMILIENANGEHOERIGEN (EHEGATTE AUCH DANN EINBEGRIFFEN, WENN NICHT MIT BETRIEBLICHEN ARBEITEN BESCHAEFTIGT).- 1) DEREN INHABER NATUERLICHE PERSONEN SIND.- 2) FAMILIENARBEITSKRAEFTE.- 3) IN DEN BETRIEBEN SPALTE 1.- 4) AUS ANDERWEITIGER ERWERBSTAETIGKEIT (ALS SELBSTAENDIGER ODER FREIBERUFLICH TAETIGER, ARBEITER, ANGESTELLTER, BEAMTER ODER MITHELFENDER FAMILIENANGEHOERIGER.- 5) EINSCHL. PENSION, ARBEITSLOSENGELD/-HILFE, ALTERSGELD FUER LANDWIRTE, LANDABGABERENTE.- 6) AUS VERPACHTUNG, VERMIETUNG, KAPITALVERMOEGEN U. DGL.- 7) MIT WENIGSTENS EINEM BEZIEHER AUSSERBETRIEBLICHEN EINKOMMENS.- 8) NUR BETRIEBE, IN DENEN FUER S A E M T L I C H E BEZIEHER (FAMILIENARBEITSKRAEFTE) AUSSERBETRIEBLICHEN EINKOMMENS ANGABEN UEBER DIE HOEHE DIESES EINKOMMENS GEMACHT WURDEN.
ABKUERZUNGEN: BI BZW. BETR.-INH. = BETRIEBSINHABER; EHEG. = EHEGATTEN; FA = FAMILIENANGEHOERIGE (MIT BETRIEBLICHEN ARBEITEN BESCHAEFTIGT)

1 [455] FAMILIENARBEITSKRAEFTE *) DER LANDW. BETRIEBE MIT AUSSERBETRIEBLICHEM EINKOMMEN 1978 NACH EINKOMMENSARTEN

RHEINLAND-PFALZ

IN 1 000

LFD NR.	LANDW. GEN. FLAECHE VON... BIS UNTER... HA	PERSONEN- GRUPPE	LANDWIRTSCHAFTLICHE BETRIEBE 1) MIT BEZIEHERN 2) AUSSERBETRIEBL. EINKOMMENS DARUNTER (SP. 1) MIT NUR...BEZIEHER(N)			INSGESAMT	BEZIEHER 2) AUSSERBETRIEBL. EINKOMMENS 3) UND ZWAR (SP. 4) MIT ERWERBSEINKOMMEN 4) DAR. (SP.5) NUR MIT ERWERBS- EINK.			MIT RENTEN- 5) UND/ODER KAPITAL- EINK. 6)		
			INSGESAMT	1	2		INSGESAMT	ZUSAMMEN	PERSONEN			
			1	2	3		4	5	6	7		

I N S G E S A M T

01	INSGESAMT	BETR.-INH.	43,4	28,2	12,2	43,4	32,0	26,7	16,5
02		EHEGATTEN	7,5	1,4	4,6	7,5	5,5	5,2	2,3
03		SONSTIGE FA	17,7	5,4	9,3	20,6	9,6	9,4	11,3
04		ZUSAMMEN	51,5	35,2	13,5	71,5	47,2	41,3	30,1

ANTEIL DER FAMILIENARBEITSKRAEFTE M I T AUSSERBETRIEBLICHEM EINKOMMEN (ZEILEN 01 - 04, SP. 4 - 7)
AN DEN FAMILIENARBEITSKRAEFTE N DER BETRIEBE (SP.1) 7) U E B E R H A U P T
IN PROZENT

05	INSGESAMT	BETR.-INH.	-	-	-	83,9	62,1	51,9	32,1
06		EHEGATTEN	-	-	-	17,8	13,0	12,5	5,3
07		SONSTIGE FA	-	-	-	68,6	32,1	30,9	37,7
08		ZUSAMMEN	-	-	-	57,7	38,1	33,4	24,3

D A R U N T E R (ZEILEN 01 - 04):
MIT ANGABE DER HOEHE DES AUSSERBETRIEBLICHEN EINKOMMENS 8)

09	UNTER 1	BI U. EHEG.	7,3	5,1	1,8	8,1	5,0	4,2	3,8
10		SONSTIGE FA	1,1	0,1	0,8	1,5	1,1	1,1	0,3
11		ZUSAMMEN	7,3	5,2	1,8	9,6	6,2	5,2	4,3
12	1 - 2	BI U. EHEG.	8,3	6,0	1,8	9,6	6,7	5,6	4,0
13		SONSTIGE FA	1,3	0,3	0,7	1,5	0,8	0,7	0,8
14		ZUSAMMEN	8,5	6,2	1,8	11,1	7,6	6,2	4,8
15	2 - 5	BI U. EHEG.	10,1	6,8	2,6	11,5	8,5	6,9	4,7
16		SONSTIGE FA	2,5	0,5	1,3	2,7	1,6	1,6	1,1
17		ZUSAMMEN	10,8	7,5	2,7	14,3	10,3	8,5	5,8
18	5 - 10	BI U. EHEG.	9,2	5,8	2,9	9,9	7,9	7,0	3,0
19		SONSTIGE FA	3,0	0,4	2,1	3,5	1,6	1,6	1,8
20		ZUSAMMEN	9,7	6,2	2,9	13,4	9,7	8,6	4,8
21	10 - 20	BI U. EHEG.	6,6	3,6	2,3	7,2	5,9	5,3	1,8
22		SONSTIGE FA	3,8	1,0	2,1	4,5	2,0	1,8	2,6
23		ZUSAMMEN	7,9	4,6	2,6	11,6	7,8	7,2	4,4
24	20 - 30	BI U. EHEG.	1,7	0,9	0,6	1,7	1,2	1,2	0,7
25		SONSTIGE FA	1,8	1,0	0,6	2,1	0,6	0,6	1,4
26		ZUSAMMEN	2,9	2,0	0,8	3,8	1,9	1,7	2,1
27	30 - 50	BI U. EHEG.	0,8	0,6	0,2	0,9	0,5	0,5	0,4
28		SONSTIGE FA	1,3	0,9	0,4	1,5	0,4	0,4	1,0
29		ZUSAMMEN	2,0	1,4	0,4	2,4	1,0	0,9	1,5
30	50 UND MEHR	BI U. EHEG.	0,3	0,1	0,0	0,3	0,1	0,1	0,1
31		SONSTIGE FA	0,4	0,3	0,0	0,4	0,1	0,1	0,3
32		ZUSAMMEN	0,4	0,4	0,0	0,7	0,2	0,2	0,4
33	INSGESAMT	BETR.-INH.	42,3	27,6	11,9	42,3	31,2	25,9	16,4
34		EHEGATTEN	6,9	1,3	4,2	6,9	4,8	4,6	2,3
35		SONSTIGE FA	15,2	4,5	8,0	17,7	8,5	8,1	9,5
36		ZUSAMMEN	49,5	33,3	13,2	66,8	44,6	38,7	28,2
37	DAR. 1 U.M.	BETR.-INH.	35,4	22,7	10,2	35,4	27,0	22,4	13,0
38		EHEGATTEN	5,7	1,1	3,3	5,7	4,0	3,9	1,8
39		SONSTIGE FA	13,9	4,3	7,2	16,2	7,3	7,0	9,1
40		ZUSAMMEN	42,2	28,2	11,4	57,3	38,4	33,3	23,8

*) BETRIEBSINHABER UND IHRE MIT BETRIEBLICHEN ARBEITEN BESCHAEFTIGTEN FAMILIENANGEHOERIGEN (EHEGATTE AUCH DANN EINBEGRIFFEN, WENN NICHT MIT BETRIEBLICHEN ARBEITEN BESCHAEFTIGT).- 1) DEREN INHABER NATUERLICHE PERSONEN SIND.- 2) FAMILIENARBEITSKRAEFTE.- 3) IN DEN BETRIEBEN SPALTE 1.- 4) AUS ANDERWEITIGER ERWERBSTAETIGKEIT (ALS SELBSTAENDIGER ODER FREIBERUFLICH TAETIGER, ARBEITER, ANGESTELLTER, BEAMTER ODER MITHELFFENDER FAMILIENANGEHOERIGER.- 5) EINSCHL. PENSION, ARBEITSLOSENGELD/-HILFE, ALTERSGELD FUER LANDWIRTE, LANDABGABERENTE.- 6) AUS VERPACHTUNG, VERMIETUNG, KAPITALVERMOEGEN U. DGL.- 7) MIT WENIGSTENS EINEM BEZIEHER AUSSERBETRIEBLICHEN EINKOMMENS.- 8) NUR BETRIEBE, IN DENEN FUER S A E M T L I C H E BEZIEHER (FAMILIENARBEITSKRAEFTE) AUSSERBETRIEBLICHEN EINKOMMENS ANGABEN UEBER DIE HOEHE DIESER EINKOMMENS GEMACHT WURDEN.
ABKUEZUNGEN: BI BZW. BETR.-INH. = BETRIEBSINHABER; EHEG. = EHEGATTEN; FA = FAMILIENANGEHOERIGE (MIT BETRIEBLICHEN ARBEITEN BESCHAEFTIGT)

1. [455] FAMILIENARBEITSKRAEFTE *) DER LANDW. BETRIEBE MIT AUSSERBETRIEBLICHEM EINKOMMEN 1978 NACH EINKOMMENSARTEN

BADEN-WÜRTTEMBERG

IN 1 000

LFD. NR.	LANDW. GEN. FLÄCHE VON... BIS UNTER... HA	PERSONEN- GRUPPE	LANDWIRTSCHAFTLICHE BETRIEBE 1) MIT BEZIEHERN 2) AUSSERBETRIEBL. EINKOMMENS DARUNTER (SP. 1) MIT NUR...BEZIEHER(N) 1 2 AUSSERBETRIEBL. EINK. BETRIEBE			INSGESAMT	BEZIEHER 2) AUSSERBETRIEBL. EINKOMMENS 3) UND ZWAR (SP. 4) MIT ERWERBS-EINKOMMEN 4) DAR. (SP. 5) NUR MIT ERWERBS- EINK.			INSGESAMT	MIT RENTEN- 5) UND/ODER KAPITAL- EINK. 6)		
			INSGESAMT	1	2		ZUSAMMEN	PERSONEN	6		7		
			1	2	3	4	5	6	7				

- I N S G E S A M T

01	INSGESAMT	BETR.-INH.	109,3	60,1	37,3	109,3	79,0	62,7	46,8
02		EHEGATTEN	20,9	1,8	14,0	20,9	15,7	14,9	5,9
03		SONSTIGE FA	49,8	10,4	27,0	61,8	34,6	33,0	28,8
04		ZUSAMMEN	125,0	72,4	40,1	192,1	129,1	110,5	81,5

ANTEIL DER FAMILIENARBEITSKRAEFTE M I T AUSSERBETRIEBLICHEM EINKOMMEN (ZEILEN 01 - 04, SP. 4 - 7)
AN DEN FAMILIENARBEITSKRAEFTEN DER BETRIEBE (SP.1) 7) U E B E R H A U P T
IN PROZENT

05	INSGESAMT	BETR.-INH.	-	-	-	87,5	63,2	50,1	37,5
06		EHEGATTEN	-	-	-	21,1	15,8	15,1	6,0
07		SONSTIGE FA	-	-	-	71,8	40,1	38,4	33,4
08		ZUSAMMEN	-	-	-	61,9	41,7	35,7	26,3

D A R U N T E R (ZEILEN 01 - 04):
MIT ANGABE DER HOEHE DES AUSSERBETRIEBLICHEN EINKOMMENS 8)

09	UNTER 1	BI U. EHEG.	8,0	5,3	2,3	9,4	5,9	4,2	5,1
10		SONSTIGE FA	1,2	0,1	0,9	1,5	0,9	0,9	0,6
11		ZUSAMMEN	8,2	5,5	2,3	10,9	7,0	5,2	5,7
12	1 - 2	BI U. EHEG.	24,2	14,6	7,8	29,2	18,4	13,9	15,4
13		SONSTIGE FA	4,6	0,1	2,7	5,6	4,6	4,5	1,0
14		ZUSAMMEN	24,3	14,8	7,8	34,5	23,0	18,4	16,4
15	2 - 5	BI U. EHEG.	30,0	16,9	10,0	35,5	26,0	21,1	14,5
16		SONSTIGE FA	8,3	0,5	4,6	10,0	7,1	6,8	3,4
17		ZUSAMMEN	30,9	17,5	10,0	45,4	33,1	27,8	17,7
18	5 - 10	BI U. EHEG.	21,9	10,8	8,0	24,0	20,3	16,8	7,2
19		SONSTIGE FA	9,3	0,9	5,5	11,4	7,1	6,8	4,6
20		ZUSAMMEN	23,2	11,7	8,4	35,4	27,3	23,5	11,9
21	10 - 20	BI U. EHEG.	17,2	8,2	6,5	18,4	14,0	12,2	6,2
22		SONSTIGE FA	10,5	2,9	5,3	13,4	7,3	6,9	6,5
23		ZUSAMMEN	21,2	11,1	7,5	31,8	21,2	19,1	12,7
24	20 - 30	BI U. EHEG.	4,7	2,6	1,7	4,9	2,5	2,1	2,9
25		SONSTIGE FA	4,0	2,0	1,5	4,8	2,3	2,2	2,7
26		ZUSAMMEN	7,3	4,5	2,2	9,6	4,8	4,4	5,4
27	30 - 50	BI U. EHEG.	1,6	0,8	0,5	1,9	0,9	0,9	1,0
28		SONSTIGE FA	1,8	1,0	0,7	2,3	0,9	0,7	1,3
29		ZUSAMMEN	3,0	1,7	0,8	4,1	1,8	1,6	2,4
30	50 UND MEHR	BI U. EHEG.	0,4	0,3	0,0	0,4	0,1	0,1	0,4
31		SONSTIGE FA	0,4	0,2	0,0	0,4	0,1	0,1	0,3
32		ZUSAMMEN	0,7	0,4	0,0	0,9	0,2	0,2	0,7
33	INSGESAMT	BETR.-INH.	105,9	58,0	36,2	105,9	75,6	59,2	46,6
34		EHEGATTEN	17,7	1,5	12,0	17,7	12,7	11,9	5,8
35		SONSTIGE FA	39,9	7,8	21,3	49,1	30,3	29,0	20,1
36		ZUSAMMEN	118,7	67,3	39,2	172,8	118,6	100,2	72,6
37	DAR. 1 U.M.	BETR.-INH.	98,1	53,0	34,0	98,1	70,9	56,1	42,1
38		EHEGATTEN	16,3	1,2	10,9	16,3	11,6	10,9	5,2
39		SONSTIGE FA	38,6	7,7	20,4	47,8	29,3	28,2	19,6
40		ZUSAMMEN	110,4	61,8	36,8	162,0	111,8	95,1	67,0

*) BETRIEBSINHABER UND IHRE MIT BETRIEBLICHEN ARBEITEN BESCHAEFTIGTEN FAMILIENANGEHÖRIGEN (EHEGATTE AUCH DANN EINBEGRIFFEN, WENN NICHT MIT BETRIEBLICHEN ARBEITEN BESCHAEFTIGT).- 1) DEREN INHABER NATUERLICHE PERSONEN SIND.- 2) FAMILIENARBEITSKRAEFTE.- 3) IN DEN BETRIEBEN SPALTE 1.- 4) AUS ANDERWEITIGER ERWERBSTÄETIGKEIT (ALS SELBSTÄNDIGER ODER FREIBERUFLICH TÄETIGER, ARBEITER, ANGESTELLTER, BEAMTER ODER MITHELFENDER FAMILIENANGEHÖRIGER.- 5) EINSCHL. PENSION, ARBEITSLOSENGELD/-HILFE, ALTERSGELD FÜR LANDWIRTE, LANDABGABERENTE.- 6) AUS VERPACHTUNG, VERMIETUNG, KAPITALVERMOEGEN U. DGL.- 7) MIT WENIGSTENS EINEM BEZIEHER AUSSERBETRIEBLICHEN EINKOMMENS.- 8) NUR BETRIEBE, IN DENEN FÜR S A E M T L I C H E BEZIEHER (FAMILIENARBEITSKRAEFTE) AUSSERBETRIEBLICHEN EINKOMMENS ANGABEN ÜBER DIE HOEHE DIESER EINKOMMENS GEMACHT WURDEN.
ABKÜRZUNGEN: BI BZW. BETR.-INH. = BETRIEBSINHABER; EHEG. = EHEGATTEN; FA = FAMILIENANGEHÖRIGE (MIT BETRIEBLICHEN ARBEITEN BESCHAEFTIGT)

1 [455] FAMILIENARBEITSKRAEFTE *) DER LANDW. BETRIEBE MIT AUSSERBETRIEBLICHEM EINKOMMEN 1978 NACH EINKOMMENSARTEN

BAYERN

IN 1 000

LFD NR.	LANDW. GEN. FLAECHE VON... BIS UNTER... HA	PERSONEN- GRUPPE	LANDWIRTSCHAFTLICHE BETRIEBE 1) MIT BEZIEHERN 2) AUSSERBETRIEBL. EINKOMMENS DARUNTER (SP. 1) MIT NUR...BEZIEHER(N) 1 2 AUSSERBETRIEBL. EINK.			BEZIEHER 2) AUSSERBETRIEBL. EINKOMMENS 3) UND ZWAR (SP. 4) MIT ERWERBSEINKOMMEN 4) DAR. (SP.5) UND/ODER ZUSAMMEN NUR MIT ERWERBS- KAPITAL- EINK. EINK. 6)					
			INSGESAMT	BETRIEBE	3	INSGESAMT	5	PERSONEN			
								1	2	6	7
			1	2	3	4	5	6	7		

I N S G E S A M T

01	INSGESAMT	BETR.-INH.	164,3	94,5	56,0	164,3	121,2	95,0	69,4
02		EHEGATTEN	28,0	4,7	17,2	28,0	21,2	20,6	7,5
03		SONSTIGE FA	91,3	28,8	47,3	108,0	48,2	46,3	61,3
04		ZUSAMMEN	205,3	127,9	62,4	300,1	190,6	162,1	138,3

ANTEIL DER FAMILIENARBEITSKRAEFTE M I T AUSSERBETRIEBLICHEM EINKOMMEN (ZEILEN 01 - 04, SP. 4 - 7)
AN DEN FAMILIENARBEITSKRAEFTE N DER BETRIEBE (SP.1) 7) U E B E R H A U P T
IN PROZENT

05	INSGESAMT	BETR.-INH.	-	-	-	80,1	59,1	46,3	33,8
06		EHEGATTEN	-	-	-	17,0	12,9	12,5	4,5
07		SONSTIGE FA	-	-	-	68,4	30,5	29,4	38,9
08		ZUSAMMEN	-	-	-	56,9	36,1	36,7	26,2

D A R U N T E R (ZEILEN 01 - 04):
MIT ANGABE DER HOEHE DES AUSSERBETRIEBLICHEN EINKOMMENS 8)

09	UNTER 1	BI U. EHEG.	2,2	1,6	0,6	2,7	1,3	0,9	1,6
10		SONSTIGE FA	0,2	0,0	0,1	0,3	0,1	0,1	0,2
11		ZUSAMMEN	2,3	1,6	0,6	3,2	1,5	1,1	1,8
12	1 - 2	BI U. EHEG.	19,1	12,2	6,1	23,3	15,9	11,3	12,0
13		SONSTIGE FA	2,6	0,1	1,7	3,1	1,8	1,6	1,5
14		ZUSAMMEN	19,6	12,3	6,3	26,4	17,6	12,7	13,5
15	2 - 5	BI U. EHEG.	42,1	24,5	14,0	46,8	37,5	29,2	17,6
16		SONSTIGE FA	12,5	0,3	9,0	14,6	8,5	8,1	6,5
17		ZUSAMMEN	42,8	24,9	14,4	61,4	46,0	37,4	24,1
18	5 - 10	BI U. EHEG.	47,3	26,1	16,6	50,5	44,1	36,7	13,8
19		SONSTIGE FA	20,9	2,8	13,4	25,1	12,5	12,1	12,9
20		ZUSAMMEN	52,0	28,9	18,0	75,5	56,7	48,8	26,7
21	10 - 20	BI U. EHEG.	31,9	16,5	12,1	34,0	26,1	22,3	11,6
22		SONSTIGE FA	26,6	10,8	12,2	30,7	14,1	13,7	17,2
23		ZUSAMMEN	46,4	27,5	15,0	64,7	40,3	36,0	28,9
24	20 - 30	BI U. EHEG.	6,3	3,7	2,1	6,9	3,2	2,8	4,1
25		SONSTIGE FA	10,2	6,8	2,7	11,9	3,9	3,9	8,0
26		ZUSAMMEN	14,7	10,4	3,2	18,8	7,4	6,6	12,1
27	30 - 50	BI U. EHEG.	2,9	1,8	0,8	3,3	0,8	0,7	2,5
28		SONSTIGE FA	4,5	2,7	1,2	5,2	1,5	1,5	3,8
29		ZUSAMMEN	6,4	4,6	1,5	8,2	2,4	2,2	6,2
30	50 UND MEHR	BI U. EHEG.	1,0	0,7	0,1	1,1	0,3	0,0	0,8
31		SONSTIGE FA	0,6	0,4	0,1	0,7	0,1	0,1	0,5
32		ZUSAMMEN	1,4	1,0	0,2	1,8	0,7	0,3	1,5
33	INSGESAMT	BETR.-INH.	145,6	82,9	49,9	145,6	112,3	87,9	58,0
34		EHEGATTEN	22,7	3,8	14,2	22,7	17,0	16,2	6,2
35		SONSTIGE FA	78,1	24,1	40,6	91,8	42,8	41,2	50,6
36		ZUSAMMEN	185,7	111,1	60,0	260,1	172,2	145,2	114,9
37	DAR. 1 U.M.	BETR.-INH.	143,6	81,6	49,2	143,6	111,7	87,1	56,6
38		EHEGATTEN	21,7	3,8	13,6	21,7	16,7	15,9	6,0
39		SONSTIGE FA	77,9	24,1	40,2	91,4	42,6	41,0	50,3
40		ZUSAMMEN	183,5	109,7	59,1	256,9	170,9	144,0	113,1

*) BETRIEBSINHABER UND IHRE MIT BETRIEBLICHEN ARBEITEN BESCHAEFTIGTEN FAMILIENANGEHOERIGEN (EHEGATTE AUCH DANN EINGEGRIFFEN, WENN NICHT MIT BETRIEBLICHEN ARBEITEN BESCHAEFTIGT).- 1) DEREN INHABER NATUERLICHE PERSONEN SIND.- 2) FAMILIENARBEITSKRAEFTE.- 3) IN DEN BETRIEBEN SPALTE 1.- 4) AUS ANDERWEITIGER ERWERBSTAETIGKEIT (ALS SELBSTAENDIGER ODER FREIBERUFLICH TAETIGER, ARBEITER, ANGESTELLTER, BEAMTER ODER MITHELFENDER FAMILIENANGEHOERIGER.- 5) EINSCHL. PENSION, ARBEITSLOSENGELD/-HILFE, ALTERSGELD FUEER LANDWIRTE, LANDABGABERENTE.- 6) AUS VERPACHTUNG, VERMIETUNG, KAPITALVERMOEGEN U. DGL.- 7) MIT WENIGSTENS EINEM BEZIEHER AUSSERBETRIEBLICHEN EINKOMMENS.- 8) NUR BETRIEBE, IN DENEN FUEER S A E M T L I C H E BEZIEHER (FAMILIENARBEITSKRAEFTE) AUSSERBETRIEBLICHEN EINKOMMENS ANGABEN UEBER DIE HOEHE DIESER EINKOMMENS GEMACHT WURDEN.
ABKUEERZUNGEN: BI BZW. BETR.-INH. = BETRIEBSINHABER; EHEG. = EHEGATTEN; FA = FAMILIENANGEHOERIGE (MIT BETRIEBLICHEN ARBEITEN BESCHAEFTIGT)

1 [455] FAMILIENARBEITSKRAEFTE *) DER LANDW. BETRIEBE MIT AUSSERBETRIEBLICHEM EINKOMMEN 1978 NACH EINKOMMENSARTEN

SAARLAND

IN 1 000

LFD NR.	LANDW. GEN. FLAECHE VON... BIS UNTER... HA	PERSONEN- GRUPPE	LANDWIRTSCHAFTLICHE BETRIEBE 1) MIT BEZIEHERN 2) AUSSERBETRIEBL. EINKOMMENS DARUNTER (SP. 1) MIT NUR...BEZIEHER(N) 1 2 AUSSERBETRIEBL. EINK. BETRIEBE			INSGESAMT	BEZIEHER 2) AUSSERBETRIEBL. EINKOMMENS 3) UND ZWAR (SP. 4) MIT ERWERBSEINKOMMEN 4) DAR. (SP.5) NUR MIT ERWERBS- EINK. PERSONEN			MIT RENTEN- 5) UND/ODER KAPITAL- EINK. 6)		
			INSGESAMT	1	2		INSGESAMT	5	6			
			1	2	3		4	5	6	7		

I N S G E S A M T

01	INSGESAMT	BETR.-INH.	3,9	3,0	0,7	3,9	2,7	2,5	1,4
02		EHEGATTEN	0,4	0,1	0,2	0,4	0,3	0,3	0,0
03		SONSTIGE FA	1,0	0,3	0,5	1,3	0,8	0,8	0,4
04		ZUSAMMEN	4,3	3,4	0,7	5,5	3,8	3,6	1,8

ANTEIL DER FAMILIENARBEITSKRAEFTE M I T AUSSERBETRIEBLICHEM EINKOMMEN (ZEILEN 01 - 04, SP. 4 - 7)
AN DEN FAMILIENARBEITSKRAEFTE N DER BETRIEBE (SP.1) 7) U E B E R H A U P T
IN PROZENT

05	INSGESAMT	BETR.-INH.	-	-	-	89,4	62,2	57,8	31,6
06		EHEGATTEN	-	-	-	10,1	9,1	9,1	1,1
07		SONSTIGE FA	-	-	-	67,4	44,6	44,3	23,0
08		ZUSAMMEN	-	-	-	56,6	39,7	37,7	19,0

D A R U N T E R (ZEILEN 01 - 04):
MIT ANGABE DER HOEHE DES AUSSERBETRIEBLICHEN EINKOMMENS 8)

09	UNTER 1	BI U. EHEG.	0,3	0,2	0,0	0,3	0,1	0,1	0,2
10		SONSTIGE FA	0,0	0,0	0,0	0,0	0,0	0,0	0,0
11		ZUSAMMEN	0,3	0,2	0,0	0,3	0,1	0,1	0,2
12	1 - 2	BI U. EHEG.	0,9	0,8	0,1	1,0	0,6	0,5	0,5
13		SONSTIGE FA	0,1	0,0	0,1	0,1	0,1	0,1	0,0
14		ZUSAMMEN	1,0	0,8	0,1	1,1	0,6	0,6	0,5
15	2 - 5	BI U. EHEG.	1,0	0,9	0,2	1,1	0,8	0,8	0,3
16		SONSTIGE FA	0,1	0,0	0,1	0,1	0,1	0,1	0,0
17		ZUSAMMEN	1,1	0,9	0,2	1,2	0,9	0,8	0,4
18	5 - 10	BI U. EHEG.	0,8	0,6	0,1	0,8	0,7	0,6	0,1
19		SONSTIGE FA	0,2	0,0	0,1	0,3	0,2	0,2	0,0
20		ZUSAMMEN	0,8	0,6	0,1	1,0	0,9	0,9	0,2
21	10 - 20	BI U. EHEG.	0,5	0,4	0,2	0,6	0,5	0,5	0,1
22		SONSTIGE FA	0,2	0,0	0,2	0,3	0,2	0,2	0,1
23		ZUSAMMEN	0,6	0,4	0,2	0,9	0,7	0,7	0,2
24	20 - 30	BI U. EHEG.	0,2	0,1	0,1	0,2	0,1	0,1	0,1
25		SONSTIGE FA	0,1	0,1	0,0	0,2	0,1	0,1	0,1
26		ZUSAMMEN	0,3	0,2	0,1	0,4	0,2	0,2	0,1
27	30 - 50	BI U. EHEG.	0,1	0,0	0,0	0,1	0,1	0,1	0,0
28		SONSTIGE FA	0,2	0,1	0,1	0,2	0,1	0,1	0,1
29		ZUSAMMEN	0,2	0,1	0,1	0,3	0,2	0,2	0,2
30	50 UND MEHR	BI U. EHEG.	0,1	0,0	0,0	0,1	0,0	0,0	0,0
31		SONSTIGE FA	0,0	0,0	0,0	0,1	0,0	0,0	0,0
32		ZUSAMMEN	0,1	0,1	0,0	0,1	0,1	0,1	0,1
33	INSGESAMT	BETR.-INH.	3,8	2,9	0,7	3,8	2,6	2,4	1,4
34		EHEGATTEN	0,3	0,1	0,2	0,3	0,3	0,3	0,0
35		SONSTIGE FA	1,0	0,3	0,5	1,2	0,8	0,8	0,4
36		ZUSAMMEN	4,2	3,3	0,7	5,3	3,7	3,5	1,8
37	DAR. 1 U.M.	BETR.-INH.	3,5	2,7	0,7	3,5	2,5	2,3	1,2
38		EHEGATTEN	0,3	0,1	0,2	0,3	0,3	0,3	0,0
39		SONSTIGE FA	1,0	0,3	0,5	1,2	0,8	0,8	0,4
40		ZUSAMMEN	4,0	3,1	0,7	5,0	3,6	3,4	1,6

*) BETRIEBSINHABER UND IHRE MIT BETRIEBLICHEN ARBEITEN BESCHAEFTIGTEN FAMILIENANGEHOERIGEN (EHEGATTE AUCH DANN EINBEGRIFFEN, WENN NICHT MIT BETRIEBLICHEN ARBEITEN BESCHAEFTIGT).- 1) DEREN INHABER NATUERLICHE PERSONEN SIND.- 2) FAMILIENARBEITSKRAEFTE.- 3) IN DEN BETRIEBEN SPALTE 1.- 4) AUS ANDERWEITIGER ERWERBSTAETIGKEIT (ALS SELBSTAENDIGER ODER FREIBERUFLICH TAETIGER, ARBEITER, ANGESTELLTER, BEAMTER ODER MITHELFENDER FAMILIENANGEHOERIGER.- 5) EINSCHL. PENSION, ARBEITSLOSENGELD/-HILFE, ALTERSGELD FUER LANDWIRTE, LANDBAGBERENTE.- 6) AUS VERPACHTUNG, VERMIETUNG, KAPITALVERMOEGEN U. DGL.- 7) MIT WENIGSTENS EINEM BEZIEHER AUSSERBETRIEBLICHEN EINKOMMENS.- 8) NUR BETRIEBE, IN DENEN FUER S A E M T L I C H E BEZIEHER (FAMILIENARBEITSKRAEFTE) AUSSERBETRIEBLICHEN EINKOMMENS ANGABEN UEBER DIE HOEHE DIESES EINKOMMENS GEMACHT WURDEN.
ABKUERZUNGEN: BI BZW. BETR.-INH. = BETRIEBSINHABER; EHEG. = EHEGATTEN; FA = FAMILIENANGEHOERIGE (MIT BETRIEBLICHEN ARBEITEN BESCHAEFTIGT)

1 [455] FAMILIENARBEITSKRAEFTE *) DER LANDW. BETRIEBE MIT AUSSERBETRIEBLICHEN EINKOMMEN 1978 NACH EINKOMMENSARTEN

STADTSTAATEN

IN 1 000

LFD NR.	LANDW. GEN. FLAECHEN VON... BIS UNTER... HA	PERSONEN- GRUPPE	LANDWIRTSCHAFTLICHE BETRIEBE 1) MIT BEZIEHERN 2) AUSSERBETRIEBL. EINKOMMENS DARUNTER (SP. 1) MIT NUR...BEZIEHER(N) 1 2 AUSSERBETRIEBL. EINK. BETRIEBE			INSGESAMT	BEZIEHER 2) AUSSERBETRIEBL. EINKOMMENS 3) UND ZWAR (SP. 4) MIT ERWERBSEINKOMMEN 4) DAR. (SP.5) NUR MIT ERWERBS- EINK. PERSONEN			INSGESAMT	MIT RENTEN- 5) UND/ODER KAPITAL- EINK. 6)	
			INSGESAMT	1	2	3	4	5	6	7		

I N S G E S A M T

01	INSGESAMT	BETR.-INH.	1,4	0,9	0,4	1,4	0,6	0,5	0,9
02		EHEGATTEN	0,5	0,2	0,3	0,5	0,4	0,3	0,1
03		SONSTIGE FA	0,6	0,3	0,2	0,7	0,1	0,1	0,5
04		ZUSAMMEN	1,9	1,4	0,4	2,5	1,1	1,0	1,5

*) BETRIEBSINHABER UND IHRE MIT BETRIEBLICHEN ARBEITEN BESCHAEFTIGTEN FAMILIENANGEHOERIGEN (EHEGATTE AUCH DANN EINBEGRIFFEN, WENN NICHT MIT BETRIEBLICHEN ARBEITEN BESCHAEFTIGT).- 1) DEREN INHABER NATUERLICHE PERSONEN SIND.- 2) FAMILIENARBEITSKRAEFTE.- 3) IN DEN BETRIEBEN SPALTE 1.- 4) AUS ANDERWEITIGER ERWERBSTAETIGKEIT (ALS SELBSTAENDIGER ODER FREIBERUFLICH TAEITIGER, ARBEITER, ANGESTELLTER, BEAMTER ODER MITHELFFENDER FAMILIENANGEHOERIGER.- 5) EINSCHL. PENSION, ARBEITSLOSENGELD/-HILFE, ALTERSGELD FUER LANDWIRTE, LANDABGABERENTE.- 6) AUS VERPACHTUNG, VERMIETUNG, KAPITALVERMOEGEN U. DGL.

ABKUERZUNGEN: BI BZW. BETR.-INH. = BETRIEBSINHABER; EHEG. = EHEGATTEN; FA = FAMILIENANGEHOERIGE (MIT BETRIEBLICHEN ARBEITEN BESCHAEFTIGT)

2 [456] FAMILIENARBEITSKRAEFTE *) DER LANDW. BETRIEBE MIT AUSSERBETRIEBLICHEN EINKOMMEN 1978 NACH DER EINKOMMENSHOEHE

BUNDES- GEBIET			IN 1 000												
LFD NR.	LANDW. GEN.-FLAECHE VON... BIS UNTER... HA	PERSONEN-GRUPPE	LANDW. BETRIEBE 1) MIT BEZIEHERN 2) AUSSERBETRIEBL. EINKOMMENS		BEZIEHER 2) AUSSERBETRIEBL. EINK. ZUS.3)	DAVON (SP. 4) MIT AUSSERBETRIEBL. EINKOMMEN JE EINKOMMENSBEZIEHER VON ... BIS UNTER ... DM									
			INSGESAMT	MIT ANGABE DER HOEHE4)		UNTER 2000	2000 - 5000	5000 - 7500	7500 - 10000	10000 - 15000	15000 - 20000	20000 - 30000	30000 - 50000	UND MEHR	
BETR. 1	PERS. 2	BETR. 3	4	5	6	7	PERSONEN							13	
							8	9	10	11	12				
INSGESAMT															
01	UNTER 1	BI U.EHEG.	29,1	34,6	27,0	31,1	2,3	3,6	3,0	3,5	6,1	6,5	4,3	0,7	0,0
02		SONST. FA	4,9	5,6	3,8	4,9	0,0	0,8	0,3	0,4	1,0	0,3	0,2	0,0	0,0
03		ZUSAMMEN	30,1	40,1	27,6	36,0	2,5	4,9	3,8	4,3	7,5	7,2	4,5	0,7	0,0
04	1	2 BI U.EHEG.	90,6	109,4	84,6	100,7	8,0	10,6	8,4	10,7	22,6	21,9	15,9	2,1	0,4
05		SONST. FA	15,6	18,3	13,3	15,7	1,1	3,8	1,0	1,6	4,3	2,6	1,1	0,2	0,0
06		ZUSAMMEN	92,0	127,5	86,3	115,8	9,1	14,7	9,7	12,4	26,7	24,1	17,1	2,2	0,4
07	2	5 BI U.EHEG.	140,4	162,8	131,9	150,5	10,6	13,5	12,2	12,9	36,6	41,1	20,0	3,0	0,7
08		SONST. FA	39,8	46,8	34,0	39,6	3,0	7,6	5,1	6,5	9,6	6,0	2,1	0,1	0,0
09		ZUSAMMEN	143,2	209,8	135,4	190,2	13,6	21,6	17,1	19,4	45,9	47,0	22,0	3,1	0,8
10	5	10 BI U.EHEG.	123,5	135,9	114,3	123,7	7,1	9,9	8,6	10,6	35,2	34,9	14,8	2,0	0,5
11		SONST. FA	52,8	63,2	45,0	53,8	4,6	15,1	8,1	6,5	10,9	6,4	1,7	0,0	0,0
12		ZUSAMMEN	130,8	199,4	122,4	177,5	11,8	25,1	16,8	17,1	46,1	41,8	16,5	2,1	0,5
13	10	20 BI U.EHEG.	96,6	105,2	86,8	93,0	10,6	12,2	7,3	9,4	23,6	20,4	7,7	1,1	0,0
14		SONST. FA	68,0	81,8	57,5	67,8	6,2	23,0	11,4	7,5	12,0	6,6	1,1	0,0	0,0
15		ZUSAMMEN	125,3	186,5	113,5	161,1	16,7	35,3	18,6	16,4	35,7	27,3	9,1	1,2	0,1
16	20	30 BI U.EHEG.	29,0	31,7	25,2	27,1	5,6	6,3	3,2	3,1	3,9	3,4	1,8	0,1	0,0
17		SONST. FA	32,8	38,8	26,8	31,5	2,6	12,4	5,9	3,4	4,5	2,2	0,1	0,0	0,0
18		ZUSAMMEN	52,3	70,8	45,6	58,8	8,0	18,4	8,8	6,1	8,5	5,5	2,5	0,1	0,1
19	30	50 BI U.EHEG.	18,6	20,5	15,8	17,7	4,4	4,6	1,8	1,5	1,6	1,0	0,5	0,2	0,0
20		SONST. FA	20,3	23,8	16,7	19,3	1,8	7,7	3,7	2,2	2,5	0,9	0,0	0,0	0,0
21		ZUSAMMEN	34,2	44,1	29,2	36,2	6,0	12,2	5,7	3,9	4,2	2,0	0,9	0,2	0,0
22	50 UND MEHR	BI U.EHEG.	10,2	11,6	8,8	9,7	2,2	2,4	0,7	0,6	0,5	0,3	0,3	0,2	0,4
23		SONST. FA	5,9	7,0	4,7	5,2	0,2	1,8	0,6	0,4	0,4	0,0	0,0	0,0	0,0
24		ZUSAMMEN	14,6	18,2	11,8	15,0	2,5	4,5	1,9	1,4	0,9	0,6	0,5	0,2	0,4
25	INSGESAMT	BETR.-INH.	514,2	514,2	472,4	472,4	37,3	47,6	35,0	42,2	116,6	120,4	60,3	9,2	3,5
26		EHEGATTEN	97,5	97,5	80,8	80,8	13,5	16,3	10,4	10,6	14,4	9,8	5,4	0,4	0,0
27		SONST. FA	239,9	284,7	201,7	237,4	20,1	72,9	36,7	28,5	45,1	25,5	7,0	0,4	0,0
28		ZUSAMMEN	621,8	896,3	571,4	790,5	70,7	136,5	82,5	81,2	176,4	155,6	72,9	10,6	4,0
DARUNTER: BEZIEHER VON N U R ERWERBSEINKOMMEN 5)															
29	UNTER 1	BI U.EHEG.	13,7	15,6	11,8	13,6	0,1	0,4	0,4	0,9	2,2	4,1	2,5	0,4	0,0
30		SONST. FA	2,6	3,0	2,1	2,5	0,0	0,4	0,1	0,1	0,7	0,3	0,2	0,0	0,0
31		ZUSAMMEN	15,3	18,7	13,3	16,2	0,1	0,8	0,7	1,1	3,7	4,6	2,8	0,4	0,0
32	1	2 BI U.EHEG.	47,1	53,9	43,3	49,3	1,7	2,6	2,1	4,3	11,2	14,9	11,6	1,1	0,4
33		SONST. FA	9,4	11,2	8,0	9,8	0,7	1,9	0,2	0,3	3,7	2,3	1,1	0,2	-
34		ZUSAMMEN	53,6	65,6	48,7	58,9	2,2	4,2	2,4	5,0	14,8	16,9	12,3	1,3	0,4
35	2	5 BI U.EHEG.	89,1	100,7	82,9	92,3	3,4	4,3	3,9	6,4	25,1	31,8	15,1	2,0	0,2
36		SONST. FA	23,1	26,9	20,3	24,1	1,6	2,9	1,1	3,3	7,8	5,6	1,9	0,1	0,0
37		ZUSAMMEN	101,5	127,8	93,6	116,4	5,0	6,8	5,3	9,4	33,3	37,4	17,0	2,2	0,2
38	5	10 BI U.EHEG.	90,6	98,1	82,9	88,7	2,6	3,8	3,9	7,0	28,7	29,7	11,2	0,9	0,2
39		SONST. FA	26,3	31,4	23,2	27,8	2,2	4,9	2,1	2,6	8,8	5,9	1,7	0,0	0,0
40		ZUSAMMEN	102,8	129,6	94,0	116,5	4,6	8,7	5,7	9,5	37,2	35,6	12,9	1,0	0,2
41	10	20 BI U.EHEG.	65,0	69,4	58,0	61,1	2,6	3,9	3,9	6,4	19,8	17,4	6,0	0,6	0,0
42		SONST. FA	30,3	36,5	26,0	31,2	2,9	5,9	2,1	2,8	10,0	5,9	1,1	0,0	-
43		ZUSAMMEN	83,4	105,6	74,4	92,4	5,1	9,8	6,0	9,5	29,7	23,7	7,2	0,6	0,0
44	20	30 BI U.EHEG.	12,9	13,9	10,8	11,2	0,2	0,9	0,8	1,4	2,8	2,3	1,0	0,0	0,0
45		SONST. FA	11,2	13,1	9,1	10,9	0,8	1,9	0,5	1,0	3,3	2,1	0,1	0,0	-
46		ZUSAMMEN	22,3	27,2	18,6	22,2	1,6	2,8	2,2	2,7	6,2	4,3	1,7	0,0	0,0
47	30	50 BI U.EHEG.	5,5	5,7	4,3	4,5	0,1	0,3	0,1	0,1	0,7	0,6	0,2	0,0	0,0
48		SONST. FA	5,3	6,3	4,1	4,6	0,1	0,6	0,1	0,1	0,7	0,0	0,0	0,0	-
49		ZUSAMMEN	10,0	12,0	7,5	9,2	0,7	1,4	0,4	0,8	2,0	1,3	0,5	0,0	0,0
50	50 UND MEHR	BI U.EHEG.	1,4	1,7	0,9	1,0	0,0	0,0	0,0	0,0	0,0	0,0	0,0	0,0	0,0
51		SONST. FA	0,9	1,2	0,3	0,6	0,0	0,0	0,0	0,0	0,0	0,0	0,0	0,0	0,0
52		ZUSAMMEN	2,9	3,4	1,8	2,3	0,0	0,2	0,0	0,0	0,2	0,0	0,0	0,0	0,0
53	INSGESAMT	BETR.-INH.	291,2	291,2	267,6	267,6	7,2	9,2	8,9	18,9	79,7	93,0	43,7	5,5	1,2
54		EHEGATTEN	68,3	68,3	54,2	54,2	3,7	7,6	7,3	8,8	12,3	8,7	4,9	0,3	0,0
55		SONST. FA	108,7	129,7	94,0	112,4	8,9	19,0	7,1	11,1	36,0	23,6	6,7	0,3	0,0
56		ZUSAMMEN	391,5	489,4	352,4	434,3	19,9	35,9	23,7	38,6	128,1	125,0	55,2	6,3	1,5

*) BETRIEBSINHABER (BI BZW. BETR.-INH.) UND IHRE MIT BETRIEBL. ARBEITEN BESCHAEFIGTEN FAMILIENANGEHOERIGEN (EHEGATTE AUCH DANN EINGEGRIFFEN, WENN NICHT MIT BETRIEBL. ARBEITEN BESCHAEFIGT).- 1) DEREN INH. NATUERL. PERSONEN SIND.- 2) FAM.-ARBEITSKRAEFTE.- 3) IN DEN BETR. SP.3.- 4) DES AUSSERBETRIEBL. EINK.; NUR BETR., IN DENEN FUER S A E N T L I C H E BEZIEHER (FAM.-ARBEITSKRAEFTE) AUSSERBETRIEBL. EINK. ANGABEN UEBER DIE HOEHE DIESER EINK. GEMACHT WURDEN.- 5) AUS ANDERWEITIGER ERWERBSTAETIGKEIT (ALS SELBSTAENDIGER ODER FREIBERUFLICH TAETIGER, ARBEITER, ANGESTELLTER, BEAMTER ODER MITHELFENDER FAM.-ANGEHOERIGER).

SCHLESWIG-HOLSTEIN

IN 1 000

LFD NR.	LANDW. GEN.-FLAECHE VON... BIS UNTER... HA	PERSONEN-GRUPPE	LANDW. BETRIEBE 1) MIT BEZIEHERN 2) AUSSERBETRIEBL. EINKOMMENS		BEZIEHER 2) AUSSERBETRIEBL. EINK. ZUS. 3)	DAVON (SP. 4) MIT AUSSERBETRIEBL. EINKOMMEN JE EINKOMMENSBEZIEHER VON ... BIS UNTER ... DM									
			INSGESAMT	MIT ANGABE DER HOEHE 4) BETR.		UNTER 2000	5000	7500	10000	15000	20000	30000	50000	UND MEHR	
															BETR. 1
			1	2	3	1	2	3	4	5	6	7	8	9	10
INSGESAMT															
01	UNTER 1	BI U.EHEG.	1,4	1,7	1,2	1,4	0,0	0,2	0,2	0,2	0,2	0,3	0,2	0,1	0,0
02		SONST. FA	0,1	0,1	0,1	0,1	-	0,0	0,0	0,0	0,0	0,0	0,0	-	-
03		ZUSAMMEN	1,4	1,8	1,2	1,5	0,0	0,2	0,2	0,2	0,2	0,3	0,2	0,1	0,0
04	1	2 BI U.EHEG.	2,9	3,4	2,6	3,0	0,4	0,3	0,2	0,2	0,6	0,5	0,6	0,1	0,1
05		SONST. FA	0,2	0,3	0,2	0,3	0,0	0,2	0,0	0,1	-	0,0	0,0	-	-
06		ZUSAMMEN	2,9	3,7	2,7	3,2	0,4	0,5	0,2	0,3	0,6	0,5	0,6	0,1	0,1
07	2	5 BI U.EHEG.	2,8	3,2	2,2	2,6	0,3	0,3	0,2	0,3	0,4	0,6	0,3	0,1	0,1
08		SONST. FA	0,2	0,2	0,1	0,1	-	0,1	0,0	0,0	0,0	0,0	-	0,0	-
09		ZUSAMMEN	2,8	3,4	2,3	2,7	0,3	0,3	0,2	0,3	0,4	0,6	0,3	0,1	0,1
10	5	10 BI U.EHEG.	1,7	1,8	1,3	1,4	0,1	0,2	0,1	0,2	0,3	0,3	0,2	0,1	0,0
11		SONST. FA	0,2	0,2	0,1	0,1	0,0	0,0	0,0	0,1	0,0	0,0	0,0	-	0,0
12		ZUSAMMEN	1,7	2,0	1,3	1,6	0,2	0,2	0,2	0,2	0,3	0,3	0,2	0,1	0,0
13	10	20 BI U.EHEG.	2,5	2,7	2,0	2,2	0,3	0,3	0,3	0,2	0,4	0,3	0,3	0,1	0,0
14		SONST. FA	0,5	0,6	0,4	0,5	0,0	0,1	0,1	0,1	0,1	0,1	0,0	-	-
15		ZUSAMMEN	2,6	3,3	2,1	2,7	0,4	0,4	0,3	0,3	0,5	0,4	0,3	0,1	0,0
16	20	30 BI U.EHEG.	1,5	1,6	1,3	1,4	0,3	0,3	0,1	0,2	0,2	0,2	0,1	0,0	0,0
17		SONST. FA	0,8	1,0	0,7	0,9	0,1	0,3	0,2	0,1	0,1	0,0	0,0	-	-
18		ZUSAMMEN	2,1	2,6	1,8	2,2	0,4	0,6	0,3	0,3	0,3	0,2	0,1	0,0	0,0
19	30	50 BI U.EHEG.	2,0	2,1	1,9	2,0	0,5	0,7	0,2	0,2	0,1	0,1	0,1	0,1	0,0
20		SONST. FA	1,6	1,7	1,3	1,4	0,1	0,5	0,4	0,2	0,2	0,0	0,0	0,0	-
21		ZUSAMMEN	3,3	3,8	3,0	3,4	0,6	1,1	0,6	0,4	0,3	0,1	0,1	0,1	0,0
22	50 UND MEHR	BI U.EHEG.	1,7	1,9	1,6	1,8	0,5	0,5	0,2	0,2	0,1	0,1	0,1	0,1	0,1
23		SONST. FA	0,8	0,9	0,7	0,7	0,1	0,2	0,2	0,1	0,1	0,0	0,0	0,0	0,0
24		ZUSAMMEN	2,3	2,8	2,1	2,5	0,6	0,7	0,4	0,3	0,2	0,1	0,1	0,1	0,1
25	INSGESAMT	BETR.-INH.	15,0	15,0	13,0	13,0	2,0	2,0	1,2	1,3	2,0	2,0	1,6	0,5	0,4
26		EHEGATTEN	3,4	3,4	2,7	2,7	0,5	0,8	0,3	0,3	0,3	0,3	0,1	0,0	0,0
27		SONST. FA	4,3	4,9	3,6	4,1	0,3	1,4	0,9	0,7	0,6	0,2	0,1	0,0	0,0
28		ZUSAMMEN	19,0	23,4	16,5	19,8	2,8	4,1	2,4	2,3	2,8	2,5	1,8	0,5	0,4
DARUNTER: BEZIEHER VON N U R ERWERBS-EINKOMMEN 5)															
29	UNTER 1	BI U.EHEG.	0,7	0,8	0,5	0,5	-	0,0	0,0	0,1	0,1	0,2	0,1	0,1	0,0
30		SONST. FA	0,0	0,0	0,0	0,0	-	-	-	-	0,0	-	0,0	-	-
31		ZUSAMMEN	0,7	0,8	0,5	0,5	-	0,0	0,0	0,1	0,1	0,2	0,1	0,1	0,0
32	1	2 BI U.EHEG.	1,6	1,7	1,2	1,3	0,1	0,1	0,1	0,2	0,1	0,2	0,5	0,1	0,1
33		SONST. FA	0,1	0,2	0,1	0,2	-	0,2	-	-	-	0,0	0,0	-	-
34		ZUSAMMEN	1,6	2,0	1,2	1,5	0,1	0,2	0,1	0,2	0,1	0,2	0,5	0,1	0,1
35	2	5 BI U.EHEG.	1,6	1,9	1,1	1,2	0,1	0,0	0,0	0,1	0,2	0,4	0,2	0,0	0,0
36		SONST. FA	0,1	0,1	0,0	0,0	-	-	-	-	0,0	-	-	-	-
37		ZUSAMMEN	1,7	1,9	1,1	1,2	0,1	0,0	0,0	0,1	0,3	0,4	0,2	0,0	0,0
38	5	10 BI U.EHEG.	1,0	1,1	0,6	0,7	0,0	0,0	0,0	0,1	0,2	0,2	0,1	0,0	0,0
39		SONST. FA	0,1	0,1	0,0	0,0	-	-	0,0	-	-	0,0	0,0	-	-
40		ZUSAMMEN	1,1	1,2	0,7	0,7	0,0	0,0	0,0	0,1	0,2	0,2	0,1	0,0	0,0
41	10	20 BI U.EHEG.	1,5	1,6	1,1	1,1	0,1	0,1	0,1	0,1	0,2	0,3	0,2	0,0	0,0
42		SONST. FA	0,2	0,2	0,1	0,1	-	0,0	0,0	0,0	0,1	0,0	-	-	-
43		ZUSAMMEN	1,6	1,8	1,1	1,2	0,1	0,1	0,1	0,1	0,2	0,3	0,2	0,0	0,0
44	20	30 BI U.EHEG.	0,7	0,7	0,5	0,5	0,0	0,0	0,0	0,0	0,1	0,1	0,1	0,0	-
45		SONST. FA	0,2	0,3	0,2	0,3	0,0	0,1	0,0	0,0	0,1	0,0	0,0	-	-
46		ZUSAMMEN	0,8	1,1	0,6	0,7	0,0	0,1	0,1	0,1	0,2	0,2	0,1	0,0	-
47	30	50 BI U.EHEG.	0,5	0,5	0,4	0,4	0,0	0,1	0,0	0,0	0,1	0,1	0,0	0,0	0,0
48		SONST. FA	0,3	0,4	0,2	0,2	0,0	0,1	-	0,0	0,0	-	0,0	-	-
49		ZUSAMMEN	0,8	0,9	0,5	0,6	0,1	0,2	0,0	0,1	0,1	0,1	0,1	0,0	0,0
50	50 UND MEHR	BI U.EHEG.	0,3	0,3	0,2	0,2	0,0	0,0	0,0	0,0	0,0	0,0	0,0	0,0	0,0
51		SONST. FA	0,1	0,1	0,0	0,1	0,0	0,0	0,0	-	0,0	0,0	0,0	-	-
52		ZUSAMMEN	0,4	0,5	0,2	0,3	0,0	0,1	0,0	0,0	0,0	0,0	0,0	0,0	0,0
53	INSGESAMT	BETR.-INH.	6,7	6,7	4,6	4,6	0,2	0,2	0,2	0,5	0,8	1,2	1,1	0,3	0,1
54		EHEGATTEN	2,0	2,0	1,3	1,3	0,2	0,2	0,1	0,1	0,2	0,3	0,1	0,0	0,0
55		SONST. FA	1,1	1,4	0,6	0,8	0,1	0,3	0,1	0,1	0,2	0,1	0,0	-	-
56		ZUSAMMEN	8,8	10,1	5,9	6,7	0,4	0,7	0,4	0,7	1,2	1,6	1,3	0,3	0,2

*) BETRIEBSINHABER (BI BZW. BETR.-INH.) UND IHRE MIT BETRIEBL. ARBEITEN BESCHAEFFIGTEN FAMILIENANGEHOERIGEN (EHEGATTE AUCH DANN EINBEGRIFFEN, WENN NICHT MIT BETRIEBL. ARBEITEN BESCHAEFFIGT).- 1) DEREN INH. NATUERL. PERSONEN SIND.- 2) FAM.-ARBEITSKRAEFTE.- 3) IN DEN BETR. SP.3.- 4) DES AUSSERBETRIEBL. EINK.; NUR BETR., IN DENEN FUER S A E M T L I C H E BEZIEHER (FAM.-ARBEITSKRAEFTE) AUSSERBETRIEBL. EINK. ANGABEN UEBER DIE HOEHE DIESES EINK. GEMACHT WURDEN.- 5) AUS ANDERWEITIGER ERWERBSTAETIGKEIT (ALS SELBSTAENDIGER ODER FREIBERUFLICH TAEITIGER, ARBEITER, ANGESTELLTER, BEAMTER ODER MITHELFFENDER FAM.-ANGEHOERIGER).

2 [456] FAMILIENARBEITSKRAEFTE *) DER LANDW. BETRIEBE MIT AUSSERBETRIEBLICHEM EINKOMMEN 1978 NACH DER EINKOMMENSHOEHE

NIEDERSACHSEN			IN 1 000												
LFD NR.	LANDW. GEN.FLAECHEN VON... BIS UNTER... HA	PERSONEN GRUPPE	LANDW. BETRIEBE 1) MIT BEZIEHERN 2) AUSSERBETRIEBL. EINKOMMENS		MIT TRIEBL. EINK. (HOEHE 4) ZUS. 3)	BEZIEHER 2) AUSSERBETRIEBL. EINK. ZUS. 3)	DAVON (SP. 4) MIT AUSSERBETRIEBL. EINKOMMEN JE EINKOMMENSBEZIEHER VON ... BIS UNTER ... DM								
			INSGESAMT	ANGABE DER BETR. 1			UNTER 2000	2000 - 5000	5000 - 7500	7500 - 10000	10000 - 15000	15000 - 20000	20000 - 30000	30000 - 50000	50000 UND MEHR
			1	2	3	4	5	6	7	8	9	10	11	12	13
INSGESAMT															
01	UNTER 1	BI U.EHEG.	4,4	5,3	3,8	4,3	0,5	0,4	0,5	0,5	1,1	0,6	0,4	0,0	0,0
02		SONST. FA	0,5	0,5	0,4	0,4	0,0	0,0	0,1	0,0	0,1	0,0	0,0	-	-
03		ZUSAMMEN	4,6	5,9	3,9	4,8	0,5	0,5	0,6	0,5	1,3	0,7	0,4	0,0	0,0
04	1	2	BI U.EHEG.	12,0	14,4	10,0	11,4	0,9	1,0	0,7	1,4	3,0	2,3	1,8	0,2
05			SONST. FA	1,4	1,8	1,3	1,6	0,2	0,2	0,3	0,3	0,3	0,3	0,1	-
06			ZUSAMMEN	12,2	16,0	10,2	12,9	1,1	1,3	1,1	1,6	3,3	2,4	1,9	0,2
07	2	5	BI U.EHEG.	17,5	21,0	14,7	17,2	1,6	1,6	1,5	1,6	3,0	4,6	3,0	0,3
08			SONST. FA	3,7	4,1	2,8	3,2	0,1	0,7	0,6	0,5	0,6	0,6	0,1	-
09			ZUSAMMEN	17,6	25,2	15,2	20,4	1,7	2,3	2,1	2,0	3,5	5,2	3,2	0,3
10	5	10	BI U.EHEG.	13,0	14,6	11,0	11,9	0,8	1,1	0,9	0,9	2,8	3,7	1,6	0,3
11			SONST. FA	4,1	5,0	3,3	3,9	0,3	1,1	0,6	0,5	0,7	0,4	0,2	0,0
12			ZUSAMMEN	13,5	19,6	11,7	15,8	1,1	2,1	1,4	1,4	3,5	4,3	1,8	0,3
13	10	20	BI U.EHEG.	12,6	14,1	10,4	11,2	1,2	1,6	0,9	1,3	2,7	2,3	1,2	0,1
14			SONST. FA	7,0	8,2	5,3	5,8	0,6	1,9	0,9	0,7	1,0	0,7	0,1	0,0
15			ZUSAMMEN	15,4	22,1	13,0	17,1	1,8	3,6	1,8	1,9	3,7	3,0	1,2	0,1
16	20	30	BI U.EHEG.	6,0	6,5	4,6	5,0	1,0	1,1	0,5	0,5	0,8	0,6	0,5	0,0
17			SONST. FA	5,4	6,3	4,4	4,8	0,4	1,7	1,0	0,6	0,7	0,3	0,0	-
18			ZUSAMMEN	9,4	12,7	7,9	10,0	1,4	2,9	1,4	1,1	1,4	1,1	0,6	0,0
19	30	50	BI U.EHEG.	6,2	6,7	4,7	5,1	1,4	1,4	0,6	0,5	0,3	0,4	0,2	0,0
20			SONST. FA	5,3	6,1	4,1	4,5	0,4	1,8	0,8	0,6	0,6	0,3	0,0	0,0
21			ZUSAMMEN	10,2	12,6	8,0	9,5	1,7	3,1	1,4	1,0	1,0	0,7	0,4	0,0
22	50 UND MEHR	BI U.EHEG.	4,4	5,1	3,4	3,9	1,0	1,1	0,5	0,3	0,4	0,2	0,2	0,1	0,1
23			SONST. FA	2,6	3,0	1,9	2,0	0,1	0,8	0,4	0,3	0,3	0,0	0,0	0,0
24			ZUSAMMEN	6,2	7,9	4,8	5,9	1,1	1,9	0,8	0,6	0,5	0,4	0,4	0,1
25	INSGESAMT	BETR.-INH.	71,8	71,8	58,7	58,7	6,1	7,3	4,5	5,8	12,2	13,2	8,1	1,1	0,5
26		EHEGATTEN	15,7	15,7	11,5	11,5	2,1	2,1	1,3	1,2	1,9	1,7	1,1	0,1	0,0
27		SONST. FA	30,3	34,7	23,2	26,2	2,1	8,4	4,7	2,9	4,2	2,9	0,7	0,0	0,0
28		ZUSAMMEN	89,2	122,3	74,5	96,4	10,2	17,7	10,6	9,9	18,3	17,8	10,0	1,4	0,7
DARUNTER: BEZIEHER VON N U R ERWERBS-EINKOMMEN 5)															
29	UNTER 1	BI U.EHEG.	2,0	2,1	1,4	1,7	0,0	0,0	0,1	0,1	0,5	0,4	0,4	0,0	0,0
30		SONST. FA	0,2	0,3	0,1	0,1	0,0	0,0	0,0	0,0	0,1	0,0	0,0	-	-
31		ZUSAMMEN	2,2	2,4	1,6	1,8	0,0	0,0	0,2	0,1	0,6	0,5	0,4	0,0	0,0
32	1	2	BI U.EHEG.	6,3	7,0	5,0	5,3	0,4	0,4	0,1	0,4	1,4	1,7	1,3	0,2
33			SONST. FA	0,7	1,0	0,5	0,7	0,2	0,1	0,1	0,0	0,3	0,2	0,1	-
34			ZUSAMMEN	6,9	8,0	5,3	6,0	0,4	0,4	0,2	0,4	1,6	1,9	1,3	0,2
35	2	5	BI U.EHEG.	11,4	12,9	9,3	10,4	0,4	0,3	0,7	0,8	1,9	3,4	2,6	0,3
36			SONST. FA	2,1	2,4	1,6	1,9	0,0	0,3	0,0	0,1	0,5	0,5	0,1	-
37			ZUSAMMEN	12,6	15,4	10,3	12,3	0,5	0,7	0,9	0,8	2,4	4,0	2,9	0,3
38	5	10	BI U.EHEG.	9,7	10,6	8,1	8,7	0,4	0,4	0,4	0,6	2,1	3,4	1,2	0,1
39			SONST. FA	1,9	2,2	1,6	1,8	0,2	0,4	0,1	0,2	0,4	0,4	0,2	0,0
40			ZUSAMMEN	10,6	13,0	8,9	10,5	0,5	0,7	0,5	0,7	2,5	3,8	1,4	0,1
41	10	20	BI U.EHEG.	8,5	9,3	6,8	7,3	0,2	0,6	0,5	0,9	2,1	2,0	0,9	0,0
42			SONST. FA	3,3	3,6	2,3	2,6	0,1	0,4	0,1	0,2	0,8	0,6	0,1	-
43			ZUSAMMEN	10,5	12,8	8,3	9,9	0,6	1,0	0,7	1,1	2,9	2,6	1,0	0,0
44	20	30	BI U.EHEG.	2,8	3,1	2,0	2,0	0,1	0,2	0,1	0,4	0,4	0,5	0,4	0,0
45			SONST. FA	1,9	2,0	1,4	1,6	0,0	0,2	0,0	0,1	0,5	0,3	0,0	-
46			ZUSAMMEN	4,3	5,1	3,4	3,8	0,2	0,5	0,3	0,6	1,0	0,8	0,4	0,0
47	30	50	BI U.EHEG.	1,5	1,6	1,0	1,0	0,1	0,1	0,0	0,0	0,2	0,2	0,1	0,0
48			SONST. FA	1,0	1,2	0,7	0,8	0,0	0,0	0,0	0,0	0,4	0,1	0,0	-
49			ZUSAMMEN	2,5	2,8	1,6	1,7	0,1	0,3	0,0	0,1	0,4	0,4	0,2	0,0
50	50 UND MEHR	BI U.EHEG.	0,6	0,7	0,4	0,5	0,0	0,0	0,0	0,0	0,0	0,0	0,0	0,0	0,0
51			SONST. FA	0,5	0,5	0,2	0,2	0,0	0,0	0,0	0,0	0,0	0,0	0,0	0,0
52			ZUSAMMEN	1,1	1,2	0,6	0,7	0,0	0,1	0,0	0,0	0,2	0,0	0,0	0,0
53	INSGESAMT	BETR.-INH.	36,4	36,4	29,3	29,3	0,9	1,2	1,1	2,3	7,2	9,9	6,0	0,6	0,2
54		EHEGATTEN	10,8	10,8	7,8	7,8	0,6	1,0	1,0	0,9	1,6	1,7	1,1	0,1	0,0
55		SONST. FA	11,5	13,0	8,5	9,8	0,8	1,6	0,6	0,8	2,9	2,6	0,7	0,0	0,0
56		ZUSAMMEN	50,5	60,3	39,9	46,8	2,2	3,7	2,8	4,0	11,7	14,1	7,6	0,7	0,3

*) BETRIEBSINHABER (BI BZW. BETR.-INH.) UND IHRE MIT BETRIEBL. ARBEITEN BESCHAEFTIGTEN FAMILIENANGEHOERIGEN (EHEGATTE AUCH DANN EINGEGRIFFEN, WENN NICHT MIT BETRIEBL. ARBEITEN BESCHAEFTIGT).- 1) DEREN INH. NATUERL. PERSONEN SIND.- 2) FAM.-ARBEITSKRAEFTE.- 3) IN DEN BETR. SP.3.- 4) DES AUSSERBETRIEBL. EINK.; NUR BETR., IN DENEN FUER S A E M T L I C H E BEZIEHER (FAM.-ARBEITSKRAEFTE) AUSSERBETRIEBL. EINK. ANGABEN UEBER DIE HOEHE DIESER EINK. GENACHT WURDEN.- 5) AUS ANDERWEITIGER ERWERBSTAETIGKEIT (ALS SELBSTAENDIGER ODER FREIBERUFLICH TAETIGER, ARBEITER, ANGESTELLTER, BEAMTER ODER MITHELFENDER FAM.-ANGEHOERIGER).

NORDRHEIN-WESTFALEN

IN 1 000

LFD NR.	LANDW. GEN.-FLAECHE VON... BIS UNTER... HA	PERSONEN-GRUPPE	LANDW. BETRIEBE 1) MIT BEZIEHERN 2) AUSSERBETRIEBL. EINKOMMENS		BEZIEHER 2) MIT TRIEBL. EINK. ZUS. 3)	DAVON (SP. 4) MIT AUSSERBETRIEBL. EINKOMMEN JE EINKOMMENSBEZIEHER VON ... BIS UNTER ... DM										UND MEHR
			INSGESAMT	MIT ANGABE DER HOEHE 4) BETR.		UNTER 2000	2000 5000	5000 7500	7500 10000	10000 15000	15000 20000	20000 30000	30000 50000			
		BETR. 1	PERS. 2	BETR. 3	4	5	6	7	PERSONEN		8	9	10	11	12	13
INSGESAMT																
01		UNTER 1	BI U.EHEG.	2,4	2,9	2,3	2,7	0,4	0,3	0,4	0,3	0,6	0,4	0,4	0,0	0,0
02			SONST. FA	0,5	0,6	0,3	0,5	0,0	0,0	0,0	0,1	0,0	0,0	0,0	-	0,0
03			ZUSAMMEN	2,5	3,2	2,4	3,0	0,5	0,3	0,5	0,4	0,6	0,4	0,4	0,0	0,0
04	1	-	2 BI U.EHEG.	11,6	13,6	11,0	12,8	1,3	1,4	0,9	1,5	2,6	2,4	2,3	0,3	0,2
05			SONST. FA	1,5	1,6	1,3	1,4	0,1	0,5	0,0	0,0	0,2	0,6	0,1	0,1	-
06			ZUSAMMEN	11,7	15,3	11,2	14,0	1,4	1,8	0,9	1,5	2,8	2,9	2,3	0,4	0,2
07	2	-	5 BI U.EHEG.	16,8	19,3	16,2	18,3	1,6	2,3	1,3	1,5	4,0	4,5	2,6	0,5	0,1
08			SONST. FA	4,1	4,9	3,9	4,5	0,1	0,6	0,6	0,5	1,3	0,9	0,3	0,0	-
09			ZUSAMMEN	17,2	24,2	16,5	23,0	1,7	3,2	1,8	1,9	5,3	5,5	3,0	0,5	0,1
10	5	-	10 BI U.EHEG.	12,6	14,1	11,8	13,1	1,0	1,3	0,8	1,1	3,1	3,1	2,1	0,3	0,0
11			SONST. FA	4,2	4,8	3,6	4,1	0,3	0,8	0,6	0,4	0,8	0,8	0,3	0,0	-
12			ZUSAMMEN	13,1	18,9	12,4	17,4	1,3	2,1	1,5	1,4	4,1	4,0	2,4	0,3	0,0
13	10	-	20 BI U.EHEG.	10,5	11,5	9,8	10,6	1,5	1,8	0,9	1,2	1,9	1,8	1,2	0,1	0,0
14			SONST. FA	5,7	6,8	5,1	5,9	0,5	2,1	0,9	0,7	1,0	0,6	0,1	0,0	0,0
15			ZUSAMMEN	13,0	18,2	12,0	16,7	2,0	3,8	1,7	1,7	3,0	2,5	1,4	0,2	0,0
16	20	-	30 BI U.EHEG.	4,3	4,8	4,1	4,6	1,1	1,3	0,5	0,6	0,3	0,4	0,4	0,0	0,0
17			SONST. FA	3,6	4,2	3,0	3,7	0,4	1,4	0,7	0,4	0,5	0,3	0,0	-	0,0
18			ZUSAMMEN	6,9	9,2	6,4	8,3	1,5	2,6	1,3	0,7	0,9	0,8	0,4	0,0	0,0
19	30	-	50 BI U.EHEG.	3,0	3,4	2,9	3,3	0,9	0,8	0,4	0,4	0,4	0,1	0,0	0,0	0,0
20			SONST. FA	2,4	2,7	2,0	2,4	0,2	1,0	0,4	0,3	0,3	0,0	0,0	0,0	-
21			ZUSAMMEN	4,9	6,0	4,4	5,5	1,2	1,9	0,8	0,6	0,6	0,2	0,2	0,0	0,0
22	50 UND MEHR	BI U.EHEG.	1,7	1,9	1,6	1,7	0,5	0,5	0,0	0,1	0,0	0,0	0,0	0,0	0,0	0,1
23		SONST. FA	0,6	0,6	0,5	0,6	0,0	0,1	0,0	0,0	0,0	0,0	0,0	0,0	0,0	0,0
24		ZUSAMMEN	2,0	2,5	1,8	2,4	0,5	0,6	0,4	0,4	0,1	0,0	0,0	0,0	0,0	0,1
25	INSGESAMT	BETR.-INH.	59,4	59,4	56,7	56,7	6,6	7,4	4,1	5,2	10,8	11,9	8,2	1,4	0,8	0,8
26		EHEGATTEN	12,2	12,2	10,6	10,6	1,8	2,4	1,1	1,1	2,2	1,2	0,9	0,1	0,0	0,0
27		SONST. FA	22,4	26,0	19,9	23,0	1,8	6,7	3,3	2,1	4,5	3,3	1,0	0,1	3,0	3,0
28		ZUSAMMEN	71,1	97,6	67,3	90,1	10,0	16,2	8,6	8,7	17,4	16,4	10,2	1,7	1,0	1,0
DARUNTER: BEZIEHER VON N U R ERWERBSEINKOMMEN 5)																
29		UNTER 1	BI U.EHEG.	0,9	0,9	0,8	0,9	0,0	0,0	0,0	0,0	0,3	0,1	0,2	0,0	0,0
30			SONST. FA	0,1	0,1	0,1	0,1	0,0	0,0	0,0	-	0,0	0,0	0,0	-	0,0
31			ZUSAMMEN	1,0	1,0	0,9	1,0	0,0	0,0	0,0	0,0	0,3	0,1	0,2	0,0	0,0
32	1	-	2 BI U.EHEG.	5,3	5,9	4,7	5,1	0,4	0,1	0,3	0,4	1,4	1,5	1,4	0,0	0,2
33			SONST. FA	1,1	1,2	0,8	0,9	-	0,2	0,0	0,0	0,2	0,6	0,1	0,1	-
34			ZUSAMMEN	6,2	7,0	5,5	6,1	0,4	0,3	0,3	0,4	1,5	2,0	1,4	0,1	0,2
35	2	-	5 BI U.EHEG.	9,6	10,7	9,1	9,9	0,4	0,4	0,3	0,8	2,3	3,4	1,8	0,3	0,0
36			SONST. FA	3,0	3,5	2,8	3,2	0,0	0,4	0,0	0,3	1,2	0,8	0,3	0,0	-
37			ZUSAMMEN	11,7	14,1	10,7	13,2	0,5	0,8	0,5	1,0	3,6	4,2	2,2	0,4	0,0
38	5	-	10 BI U.EHEG.	8,5	9,4	7,8	8,5	0,1	0,5	0,3	0,6	2,6	2,6	1,7	0,0	0,0
39			SONST. FA	2,7	3,1	2,2	2,6	0,1	0,2	0,2	0,3	0,7	0,6	0,3	0,0	-
40			ZUSAMMEN	9,9	12,4	9,1	11,1	0,2	0,8	0,4	0,9	3,3	3,2	2,1	0,1	0,0
41	10	-	20 BI U.EHEG.	6,2	6,5	5,5	5,7	0,3	0,3	0,4	0,7	1,4	1,4	1,1	0,1	0,0
42			SONST. FA	2,5	3,2	2,4	2,7	0,2	0,3	0,1	0,2	0,9	0,6	0,1	0,0	-
43			ZUSAMMEN	8,0	9,8	7,1	8,5	0,4	0,7	0,5	1,0	2,4	2,1	1,2	0,1	0,0
44	20	-	30 BI U.EHEG.	1,3	1,4	1,1	1,1	0,0	0,0	0,1	0,1	0,1	0,3	0,1	0,0	0,0
45			SONST. FA	1,3	1,6	0,9	1,1	0,1	0,1	0,1	0,0	0,3	0,3	0,0	-	-
46			ZUSAMMEN	2,4	3,0	1,9	2,4	0,2	0,1	0,4	0,2	0,6	0,5	0,2	0,0	0,0
47	30	-	50 BI U.EHEG.	0,6	0,7	0,4	0,5	0,0	0,0	0,0	0,0	0,0	0,0	0,0	0,0	0,0
48			SONST. FA	0,5	0,6	0,4	0,4	0,0	0,0	0,0	0,0	0,0	0,0	0,0	-	-
49			ZUSAMMEN	1,1	1,2	0,8	1,0	0,0	0,0	0,0	0,1	0,1	0,1	0,0	0,0	0,0
50	50 UND MEHR	BI U.EHEG.	0,1	0,1	0,0	0,0	0,0	0,0	0,0	0,0	0,0	0,0	0,0	0,0	0,0	0,0
51		SONST. FA	0,0	0,1	0,0	0,0	0,0	0,0	0,0	0,0	0,0	0,0	0,0	0,0	0,0	0,0
52		ZUSAMMEN	0,4	0,4	0,1	0,3	0,0	0,0	0,0	0,0	0,0	0,0	0,0	0,0	0,0	0,0
53	INSGESAMT	BETR.-INH.	28,2	28,2	26,0	26,0	0,8	0,7	0,7	1,8	6,6	8,8	5,7	0,6	0,6	0,4
54		EHEGATTEN	7,3	7,3	5,8	5,8	0,3	0,7	0,8	0,8	1,5	0,7	0,6	0,1	0,0	0,0
55		SONST. FA	11,2	13,3	9,6	11,5	0,5	1,5	0,5	1,1	3,7	2,9	1,0	0,1	0,0	0,0
56		ZUSAMMEN	40,6	48,9	36,2	43,2	1,8	2,8	2,1	3,8	11,6	12,4	7,4	0,9	0,0	0,4

*) BETRIEBSINHABER (BI BZW. BETR.-INH.) UND IHRE MIT BETRIEBL. ARBEITEN BESCHAEFTIGTEN FAMILIENANGEHOERIGEN (EHEGATTE AUCH DANN EINBEGRIFFEN, WENN NICHT MIT BETRIEBL. ARBEITEN BESCHAEFTIGT).- 1) DEREN INH. NATUERL. PERSONEN SIND.- 2) FAM.-ARBEITSKRAEFTE.- 3) IN DEN BETR. SP.3.- 4) DES AUSSERBETRIEBL. EINK.; NUR BETR., IN DENEN FUER S A E M T L I C H E BEZIEHER (FAM.-ARBEITSKRAEFTE) AUSSERBETRIEBL. EINK. ANGABEN UEBER DIE HOEHE DIESER EINK. GEMACHT WURDEN.- 5) AUS ANDERWEITIGER ERWERBSTAETIGKEIT (ALS SELBSTAENDIGER ODER FREIBERUFLICH TAETIGER, ARBEITER, ANGESTELLTER, BEAMTER ODER MITHELFENDER FAM.-ANGEHOERIGER).

2 [456] FAMILIENARBEITSKRAEFTE *) DER LANDW. BETRIEBE MIT AUSSERBETRIEBLICHEM EINKOMMEN 1978 NACH DER EINKOMMENSHOEHE

HESSEN			IN 1 000												
LFD NR.	LANDW. GEN. FLAECHEN- VON... BIS UNTER... HA	PERSONEN- GRUPPE	LANDW. BETRIEBE 1) MIT BEZIEHERN 2) AUSSERBETRIEBL. EINKOMMENS		BEZIEHER 2) AUSSERBETRIEBL. EINK. ZUS. 3)	DAVON (SP. 4) MIT AUSSERBETRIEBL. EINKOMMEN JE EINKOMMENSBEZIEHER VON ... BIS UNTER ... DM									
			INSGESAMT	MIT ANGABE DER HOEHE 4)		UNTER 2000	2000 - 5000	5000 - 7500	7500 - 10000	10000 - 15000	15000 - 20000	20000 - 30000	30000 - 50000	50000 UND MEHR	
															PERSONEN
1 2 3 4 5 6 7 8 9 10 11 12 13															
INSGESAMT															
01	UNTER 1	BI U.EHEG.	1,5	1,7	1,5	1,7	0,0	0,1	0,2	0,3	0,3	0,5	0,3	0,1	
02		SONST. FA	0,3	0,4	0,3	0,4	0,0	0,1	0,0	0,1	0,1	0,0	0,0	0,0	
03		ZUSAMMEN	1,5	2,1	1,5	2,1	0,1	0,1	0,3	0,4	0,4	0,5	0,3	0,1	
04	1	2 BI U.EHEG.	8,3	10,3	8,2	10,1	0,7	0,6	0,6	1,1	2,8	2,8	1,6	0,2	
05		SONST. FA	2,0	2,3	1,8	2,0	0,1	0,4	0,1	0,3	0,7	0,3	0,1	0,1	
06		ZUSAMMEN	8,4	12,5	8,4	12,1	0,8	1,0	0,7	1,4	3,4	3,1	1,7	0,2	
07	2	5 BI U.EHEG.	15,5	17,6	15,3	17,2	0,5	0,8	0,8	1,4	4,7	5,5	3,0	0,4	
08		SONST. FA	4,1	4,8	3,7	4,3	0,2	0,6	0,5	0,8	1,4	0,6	0,3	0,1	
09		ZUSAMMEN	15,7	22,4	15,5	21,4	0,7	1,5	1,3	2,1	6,1	6,1	3,3	0,4	
10	5	10 BI U.EHEG.	10,9	12,1	10,8	11,9	0,4	0,6	0,8	1,2	3,1	4,1	1,4	0,2	
11		SONST. FA	5,0	5,9	4,6	5,4	0,3	1,3	0,7	0,9	1,2	0,8	0,2	0,0	
12		ZUSAMMEN	11,3	18,0	11,1	17,2	0,8	1,9	1,4	2,0	4,3	4,9	1,6	0,2	
13	10	20 BI U.EHEG.	8,4	9,1	8,2	8,6	0,5	0,9	0,6	0,9	2,3	2,6	0,9	0,2	
14		SONST. FA	6,1	7,4	5,5	6,6	0,4	1,8	1,1	0,9	1,4	0,9	0,2	0,0	
15		ZUSAMMEN	10,3	16,4	10,1	15,3	0,9	2,7	1,6	1,8	3,6	3,4	1,1	0,2	
16	20	30 BI U.EHEG.	2,3	2,5	2,3	2,4	0,3	0,4	0,3	0,3	0,5	0,4	0,2	0,0	
17		SONST. FA	3,0	3,6	2,6	3,1	0,2	1,1	0,6	0,4	0,5	0,3	0,0	0,0	
18		ZUSAMMEN	4,4	6,1	4,2	5,5	0,4	1,5	0,9	0,7	1,0	0,7	0,2	0,0	
19	30	50 BI U.EHEG.	0,9	1,0	0,8	1,0	0,3	0,2	0,1	0,1	0,1	0,1	0,0	0,0	
20		SONST. FA	1,8	2,1	1,5	1,8	0,2	0,6	0,5	0,2	0,2	0,1	0,0	0,0	
21		ZUSAMMEN	2,3	3,1	2,1	2,6	0,3	0,8	0,5	0,3	0,3	0,2	0,0	0,0	
22	50 UND MEHR	BI U.EHEG.	0,4	0,4	0,4	0,4	0,0	0,1	0,0	0,0	0,0	0,0	0,0	0,0	
23		SONST. FA	0,2	0,3	0,2	0,3	0,0	0,1	0,0	0,0	0,0	0,0	0,0	0,0	
24		ZUSAMMEN	0,6	0,7	0,5	0,7	0,1	0,2	0,0	0,0	0,0	0,0	0,0	0,0	
25	INSGESAMT	BETR.-INH.	45,7	45,7	45,1	45,1	1,7	2,3	2,6	4,0	11,9	14,8	6,7	0,9	
26		EHEGATTEN	9,0	9,0	8,0	8,0	0,9	1,4	0,8	1,3	1,9	1,1	0,6	0,1	
27		SONST. FA	22,5	26,7	20,3	23,7	1,4	6,0	3,4	3,7	5,5	2,8	0,7	0,1	
28		ZUSAMMEN	54,4	81,3	53,2	76,9	4,1	9,8	6,8	8,8	19,3	18,8	8,2	1,1	
DARUNTER: BEZIEHER VON N U R ERWERBSEINKOMMEN 5)															
29	UNTER 1	BI U.EHEG.	0,7	0,9	0,7	0,8	0,0	0,0	0,0	0,0	0,1	0,3	0,1	0,0	
30		SONST. FA	0,2	0,3	0,2	0,2	0,0	0,0	0,0	0,1	0,1	0,0	0,0	0,0	
31		ZUSAMMEN	0,8	1,2	0,8	1,0	0,0	0,0	0,0	0,1	0,2	0,3	0,1	0,0	
32	1	2 BI U.EHEG.	5,3	6,3	5,3	6,2	0,1	0,1	0,2	0,6	1,6	2,3	1,4	0,0	
33		SONST. FA	1,1	1,3	1,1	1,1	0,1	0,2	0,1	0,5	0,3	0,1	0,1	0,0	
34		ZUSAMMEN	6,0	7,6	5,8	7,3	0,1	0,3	0,2	0,7	2,1	2,5	1,4	0,1	
35	2	5 BI U.EHEG.	11,7	13,0	11,5	12,7	0,2	0,3	0,2	0,7	3,5	4,9	2,6	0,2	
36		SONST. FA	2,3	2,6	2,1	2,4	0,2	0,2	0,0	0,2	1,0	0,5	0,2	0,0	
37		ZUSAMMEN	12,7	15,7	12,4	15,1	0,4	0,5	0,4	1,0	4,5	5,4	2,7	0,2	
38	5	10 BI U.EHEG.	9,1	10,0	9,0	9,6	0,3	0,4	0,4	0,8	2,6	3,8	1,1	0,2	
39		SONST. FA	2,5	2,9	2,4	2,7	0,2	0,2	0,1	0,4	0,9	0,7	0,2	0,0	
40		ZUSAMMEN	9,9	12,9	9,7	12,3	0,4	0,6	0,5	1,1	3,5	4,6	1,3	0,2	
41	10	20 BI U.EHEG.	6,6	7,1	6,4	6,7	0,1	0,4	0,4	0,7	2,0	2,3	0,7	0,1	
42		SONST. FA	3,0	3,6	2,7	3,2	0,2	0,4	0,2	0,4	1,2	0,8	0,2	0,0	
43		ZUSAMMEN	8,1	10,5	7,8	9,8	0,3	0,8	0,5	1,1	3,1	3,1	0,9	0,1	
44	20	30 BI U.EHEG.	1,3	1,5	1,3	1,4	0,0	0,2	0,1	0,2	0,4	0,4	0,2	0,0	
45		SONST. FA	1,1	1,1	0,9	1,1	0,0	0,2	0,0	0,2	0,4	0,2	0,0	0,0	
46		ZUSAMMEN	2,3	2,6	2,1	2,4	0,1	0,2	0,2	0,4	0,8	0,6	0,2	0,0	
47	30	50 BI U.EHEG.	0,5	0,5	0,4	0,4	0,0	0,0	0,0	0,0	0,1	0,1	0,0	0,0	
48		SONST. FA	0,6	0,6	0,4	0,5	0,0	0,1	0,0	0,1	0,1	0,1	0,0	0,0	
49		ZUSAMMEN	0,9	1,1	0,8	1,0	0,1	0,2	0,1	0,2	0,2	0,2	0,0	0,0	
50	50 UND MEHR	BI U.EHEG.	0,1	0,2	0,1	0,1	0,0	0,0	0,0	0,0	0,0	0,0	0,0	0,0	
51		SONST. FA	0,0	0,0	0,0	0,0	0,0	0,0	0,0	0,0	0,0	0,0	0,0	0,0	
52		ZUSAMMEN	0,2	0,2	0,2	0,2	0,0	0,0	0,0	0,0	0,0	0,0	0,0	0,0	
53	INSGESAMT	BETR.-INH.	32,5	32,5	31,9	31,9	0,4	0,7	0,9	2,1	8,6	13,0	5,6	0,6	
54		EHEGATTEN	6,9	6,9	6,0	6,0	0,3	0,7	0,4	1,1	1,7	1,1	0,6	0,1	
55		SONST. FA	10,7	12,4	9,9	11,2	0,6	1,3	0,5	1,3	4,1	2,7	0,7	0,1	
56		ZUSAMMEN	40,8	51,7	39,7	49,2	1,5	2,6	1,9	4,5	14,4	16,7	6,8	0,8	

*) BETRIEBSINHABER (BI BZW. BETR.-INH.) UND IHRE MIT BETRIEBL. ARBEITEN BESCHAEFTIGTEN FAMILIENANGEHÖRIGEN (EHEGATTE AUCH DANN EINBEGRIFFEN, WENN NICHT MIT BETRIEBL. ARBEITEN BESCHAEFTIGT).- 1) DEREN INH. NATUERL. PERSONEN SIND.- 2) FAM.-ARBEITSKRAEFTE.- 3) IN DEN BETR. SP.3.- 4) DES AUSSERBETRIEBL. EINK.; NUR BETR., IN DENEN FUER S A E N T L I C H E BEZIEHER (FAM.-ARBEITSKRAEFTE) AUSSERBETRIEBL. EINK. ANGABEN UEBER DIE HOEHE DIESER EINK. GEMACHT WURDEN.- 5) AUS ANDERWEITIGER ERWERBSTAETIGKEIT (ALS SELBSTAENDIGER ODER FREIBERUFLICH TAEITIGER, ARBEITER, ANGESTELLTER, BEAMTER ODER MITHELFFENDER FAM.-ANGEHÖRIGER).

RHEINLAND-PFALZ

IN 1 000

LFD NR.	LANDW. GEN. FLAECHE VON... BIS UNTER... HA	PERSONEN-GRUPPE	LANDW. BETRIEBE 1) MIT BEZIEHERN 2) AUSSERBETRIEBL. EINKOMMENS		BEZIEHER 2) AUSSERBETRIEBL. EINK.	DAVON (SP. 4) MIT AUSSERBETRIEBL. EINKOMMEN JE EINKOMMENSBEZIEHER VON ... BIS UNTER ... DM										UND MEHR
			INSGESAMT	MIT ANGABE DER HOEHE 4) .BETR.	TRIEBL. EINK. ZUS. 3)	UNTER 2000	2000 - 5000	5000 - 7500	7500 - 10000	10000 - 15000	15000 - 20000	20000 - 30000	30000 - 50000	50000 - 100000		
PERSONEN																
1	2	3	4	5	6	7	8	9	10	11	12	13				

INSGESAMT															
01	UNTER 1	BI U.EHEG.	7,3	8,4	7,3	8,1	0,5	0,9	0,7	1,1	1,6	1,8	1,2	0,2	0,0
02		SONST. FA	1,5	1,8	1,1	1,5	0,0	0,3	0,1	0,1	0,4	0,1	0,1	0,0	-
03		ZUSAMMEN	7,6	10,1	7,3	9,6	0,5	1,3	0,8	1,2	2,1	2,0	1,2	0,2	0,0
04	1	2 BI U.EHEG.	8,6	9,9	8,3	9,6	0,8	0,8	0,9	1,1	1,7	2,2	1,7	0,2	0,1
05		SONST. FA	1,6	1,8	1,3	1,5	0,1	0,5	0,1	0,1	0,3	0,2	0,0	0,0	-
06		ZUSAMMEN	8,8	11,7	8,5	11,1	0,8	1,4	1,1	1,4	2,0	2,4	1,8	0,2	0,1
07	2	5 BI U.EHEG.	10,3	11,8	10,1	11,5	0,8	1,3	1,0	1,3	2,5	2,8	1,4	0,4	0,0
08		SONST. FA	2,9	3,3	2,5	2,7	0,3	0,6	0,4	0,4	0,7	0,4	0,1	0,0	0,0
09		ZUSAMMEN	11,1	15,2	10,8	14,3	1,1	1,9	1,4	1,7	3,1	3,2	1,5	0,4	0,1
10	5	10 BI U.EHEG.	9,5	10,3	9,2	9,9	0,7	0,8	0,8	0,6	2,7	2,9	1,4	0,1	0,0
11		SONST. FA	3,5	4,0	3,0	3,5	0,3	1,0	0,5	0,3	0,6	0,4	0,1	-	-
12		ZUSAMMEN	10,1	14,3	9,7	13,4	1,0	1,9	1,4	1,0	3,3	3,3	1,5	0,1	0,0
13	10	20 BI U.EHEG.	6,9	7,4	6,6	7,2	0,7	0,6	0,5	0,7	2,0	1,7	0,6	0,2	0,0
14		SONST. FA	4,3	5,1	3,8	4,5	0,3	1,6	1,0	0,6	0,6	0,5	0,0	0,0	-
15		ZUSAMMEN	8,3	12,6	7,9	11,6	1,0	2,2	1,5	1,2	2,6	2,1	0,8	0,2	0,0
16	20	30 BI U.EHEG.	1,7	1,9	1,7	1,7	0,3	0,3	0,3	0,3	0,3	0,3	0,1	0,0	0,0
17		SONST. FA	2,1	2,4	1,8	2,1	0,2	0,9	0,4	0,2	0,3	0,1	0,0	0,0	-
18		ZUSAMMEN	3,2	4,3	2,9	3,8	0,5	1,0	0,7	0,5	0,6	0,4	0,2	0,0	0,0
19	30	50 BI U.EHEG.	0,8	0,9	0,8	0,9	0,1	0,2	0,1	0,0	0,2	0,0	0,1	0,0	0,0
20		SONST. FA	1,4	1,8	1,3	1,5	0,1	0,6	0,3	0,2	0,1	0,2	0,0	0,0	-
21		ZUSAMMEN	2,0	2,7	2,0	2,4	0,3	0,7	0,4	0,2	0,3	0,3	0,1	0,0	0,0
22	50 UND MEHR	BI U.EHEG.	0,3	0,3	0,3	0,3	0,0	0,0	0,0	0,0	0,0	0,0	0,0	0,0	0,0
23		SONST. FA	0,4	0,4	0,4	0,4	0,0	0,1	0,0	0,0	0,0	0,0	0,0	-	-
24		ZUSAMMEN	0,7	0,7	0,4	0,7	0,0	0,3	0,1	0,0	0,0	0,0	0,0	0,0	0,0
25	INSGESAMT	BETR.-INH.	43,4	43,4	42,3	42,3	2,6	4,0	3,4	4,2	10,4	10,8	5,9	1,0	0,3
26		EHEGATTEN	7,5	7,5	6,9	6,9	1,2	1,2	1,1	1,1	3,8	0,9	0,6	0,0	0,0
27		SONST. FA	17,7	20,6	15,2	17,7	1,5	5,5	3,0	2,1	3,0	1,9	0,5	0,1	0,0
28		ZUSAMMEN	51,5	71,5	49,5	66,8	5,2	10,6	7,5	7,3	14,2	13,5	6,9	1,2	0,4
DARUNTER: BEZIEHER VON N U R ERWERBSEINKOMMEN 5)															
29	UNTER 1	BI U.EHEG.	3,9	4,4	3,7	4,2	0,0	0,2	0,2	0,5	1,0	1,4	0,8	0,1	0,0
30		SONST. FA	1,1	1,2	0,8	1,1	0,0	0,2	0,1	0,0	0,3	0,1	0,1	0,0	-
31		ZUSAMMEN	4,5	5,6	4,2	5,2	0,0	0,4	0,3	0,5	1,3	1,6	0,9	0,1	0,0
32	1	2 BI U.EHEG.	5,1	5,8	4,8	5,6	0,0	0,4	0,1	0,6	0,8	1,7	1,3	0,2	0,1
33		SONST. FA	0,7	0,8	0,6	0,7	0,0	0,2	0,0	0,0	0,3	0,1	0,0	0,0	-
34		ZUSAMMEN	5,4	6,8	5,1	6,2	0,1	0,6	0,2	0,8	1,1	1,8	1,3	0,2	0,1
35	2	5 BI U.EHEG.	6,4	7,2	6,3	6,9	0,2	0,5	0,2	0,7	1,9	2,3	1,0	0,2	0,0
36		SONST. FA	1,6	1,8	1,4	1,6	0,0	0,3	0,1	0,3	0,5	0,4	0,1	0,0	0,0
37		ZUSAMMEN	7,4	9,0	7,1	8,5	0,2	0,5	0,3	0,9	2,5	2,7	1,1	0,2	0,0
38	5	10 BI U.EHEG.	6,9	7,2	6,6	7,0	0,3	0,2	0,4	0,4	2,2	2,2	1,2	0,1	0,0
39		SONST. FA	1,6	1,9	1,3	1,6	0,1	0,3	0,1	0,3	0,5	0,4	0,1	-	-
40		ZUSAMMEN	7,6	9,1	7,2	8,6	0,3	0,5	0,4	0,6	2,7	2,6	1,3	0,1	0,0
41	10	20 BI U.EHEG.	5,2	5,6	5,0	5,3	0,2	0,3	0,3	0,6	1,8	1,4	0,5	0,1	0,0
42		SONST. FA	1,8	2,1	1,5	1,8	0,2	0,4	0,2	0,2	0,4	0,5	0,0	-	-
43		ZUSAMMEN	6,1	7,6	5,7	7,2	0,3	0,6	0,4	0,8	2,2	2,0	0,6	0,1	0,0
44	20	30 BI U.EHEG.	1,2	1,2	1,1	1,2	0,1	0,0	0,1	0,2	0,3	0,2	0,1	0,0	0,0
45		SONST. FA	0,7	0,8	0,6	0,6	0,1	0,1	0,0	0,0	0,1	0,1	0,0	-	-
46		ZUSAMMEN	1,7	2,0	1,5	1,7	0,1	0,1	0,2	0,2	0,3	0,4	0,1	0,0	0,0
47	30	50 BI U.EHEG.	0,5	0,5	0,5	0,5	0,0	0,0	0,0	0,0	0,1	0,0	0,1	0,0	0,0
48		SONST. FA	0,4	0,6	0,4	0,4	0,0	0,0	0,0	0,0	0,1	0,2	0,0	-	-
49		ZUSAMMEN	0,9	1,0	0,7	0,9	0,0	0,0	0,0	0,0	0,2	0,2	0,1	0,0	0,0
50	50 UND MEHR	BI U.EHEG.	0,1	0,1	0,1	0,1	0,0	0,0	0,0	0,0	0,0	0,0	0,0	0,0	0,0
51		SONST. FA	0,1	0,1	0,1	0,1	0,0	0,0	0,0	0,0	0,0	0,0	0,0	-	-
52		ZUSAMMEN	0,2	0,2	0,2	0,2	0,0	0,0	0,0	0,0	0,0	0,0	0,0	0,0	0,0
53	INSGESAMT	BETR.-INH.	26,7	26,7	25,9	25,9	0,5	0,9	0,9	2,1	7,6	8,6	4,4	0,7	0,2
54		EHEGATTEN	5,2	5,2	4,6	4,6	0,3	0,7	0,6	1,0	0,7	0,8	0,5	0,0	0,0
55		SONST. FA	7,8	9,4	6,8	8,1	0,6	1,5	0,6	0,9	2,3	1,8	0,5	0,0	0,0
56		ZUSAMMEN	33,6	41,3	31,9	38,7	1,3	3,1	2,1	3,8	10,6	11,2	5,4	0,8	0,2

*) BETRIEBSINHABER (BI BZW. BETR.-INH.) UND IHRE MIT BETRIEBL. ARBEITEN BESCHAEFTIGTEN FAMILIENANGEHOERIGEN (EHEGATTE AUCH DANN EINGEBRIFFEN, WENN NICHT MIT BETRIEBL. ARBEITEN BESCHAEFTIGT).- 1) DEREN INH. NATUERL. PERSONEN SIND.- 2) FAM.-ARBEITSKRAEFTE.- 3) IN DEN BETR. SP.3.- 4) DES AUSSERBETRIEBL. EINK.; NUR BETR., IN DENEN FUER S A E M T- L I C H E BEZIEHER (FAM.-ARBEITSKRAEFTE) AUSSERBETRIEBL. EINK. ANGABEN UEBER DIE HOEHE DIESES EINK. GEMACHT WURDEN.- 5) AUS ANDERWEITIGER ERWERBSTAETIGKEIT (ALS SELBSTAENDIGER ODER FREIBERUFLICH TAEITIGER, ARBEITER, ANGESTELLTER, BEAMTER ODER MITHELFENDER FAM.-ANGEHOERIGER).

2 [456] FAMILIENARBEITSKRAEFTE *) DER LANDW. BETRIEBE MIT AUSSERBETRIEBLICHEN EINKOMMEN 1978 NACH DER EINKOMMENSHOEHE

BADEN-WUERTTEMBERG

IN 1 000

LFD NR.	LANDW. GEN. FLAECHE VON... BIS UNTER... HA	PERSONEN GRUPPE	LANDW. BETRIEBE 1) MIT BEZIEHERN 2) AUSSERBETRIEBL. EINKOMMENS		BEZIEHER 2) AUSSERBETRIEBL. EINK. ZUS. 3)	DAVON (SP. 4) MIT AUSSERBETRIEBL. EINKOMMEN JE EINKOMMENSBEZIEHER VON ... BIS UNTER ... DM									
			INSGESAMT	MIT ANGABE DER HOEHE 4) BETR.		UNTER 2000	2000 5000	5000 7500	7500 10000	10000 15000	15000 20000	20000 30000	30000 50000	50000 UND MEHR	
PERSONEN															
			1	2	3	4	5	6	7	8	9	10	11	12	13
INSGESAMT															
01	UNTER 1	BI U.EHEG.	8,2	10,0	8,0	9,4	0,6	1,3	0,9	0,9	1,6	2,4	1,2	0,3	0,0
02		SONST. FA	1,5	1,7	1,2	1,5	0,0	0,3	0,1	0,1	0,4	0,2	0,1	-	0,0
03		ZUSAMMEN	8,5	11,7	8,2	10,9	0,6	1,7	1,0	1,1	1,9	2,8	1,4	0,3	0,0
04	1	2 BI U.EHEG.	24,6	29,9	24,2	29,2	2,1	3,5	3,3	3,2	5,6	6,7	4,1	0,5	0,0
05		SONST. FA	5,4	6,5	4,6	5,6	0,3	1,4	0,3	0,5	1,5	0,7	0,8	-	0,0
06		ZUSAMMEN	24,8	36,3	24,3	34,5	2,5	4,9	3,6	3,8	7,1	7,5	5,0	0,5	0,0
07	2	5 BI U.EHEG.	31,0	36,9	30,0	35,5	2,4	3,7	4,0	2,7	7,6	9,4	5,2	0,5	0,2
08		SONST. FA	10,1	12,4	8,3	10,0	1,0	2,1	1,2	1,7	1,8	1,6	0,9	0,1	-
09		ZUSAMMEN	31,8	49,4	30,9	45,4	3,5	5,6	5,1	4,6	9,3	10,9	5,8	0,6	0,2
10	5	10 BI U.EHEG.	23,0	25,8	21,9	24,0	1,4	2,1	2,1	2,1	6,5	6,3	3,1	0,5	0,0
11		SONST. FA	11,4	14,1	9,3	11,4	1,3	2,6	1,6	1,6	2,5	1,7	0,2	0,0	-
12		ZUSAMMEN	24,4	40,1	23,2	35,4	2,7	4,9	3,8	3,6	8,9	7,9	3,3	0,5	0,0
13	10	20 BI U.EHEG.	18,0	19,7	17,2	18,4	1,7	2,8	1,5	2,1	4,5	4,2	1,2	0,1	0,0
14		SONST. FA	13,3	16,8	10,5	13,4	1,7	3,9	2,1	1,3	2,6	1,3	0,4	0,0	-
15		ZUSAMMEN	22,8	36,4	21,2	31,8	3,4	6,7	3,7	3,3	7,2	5,6	1,6	0,1	0,0
16	20	30 BI U.EHEG.	5,1	5,5	4,7	4,9	0,8	1,4	0,8	0,5	0,7	0,6	0,2	0,0	0,0
17		SONST. FA	5,3	6,5	4,0	4,8	0,4	1,5	0,8	0,6	1,0	0,5	0,0	0,0	-
18		ZUSAMMEN	8,4	12,1	7,3	9,6	1,2	2,7	1,6	1,1	1,7	1,1	0,4	0,0	0,0
19	30	50 BI U.EHEG.	1,8	2,1	1,6	1,9	0,3	0,5	0,3	0,1	0,3	0,2	0,0	0,0	0,0
20		SONST. FA	2,5	3,1	1,8	2,3	0,4	0,8	0,4	0,3	0,4	0,2	0,0	-	0,0
21		ZUSAMMEN	3,6	5,2	3,0	4,1	0,7	1,3	0,7	0,4	0,6	0,3	0,0	0,0	0,0
22	50 UND MEHR	BI U.EHEG.	0,4	0,5	0,4	0,4	0,0	0,1	0,0	0,0	0,0	0,0	0,0	0,0	0,0
23		SONST. FA	0,5	0,7	0,4	0,4	0,0	0,2	0,0	0,0	0,0	0,0	0,0	0,0	0,0
24		ZUSAMMEN	0,7	1,1	0,7	0,9	0,0	0,3	0,1	0,0	0,0	0,0	0,0	0,0	0,0
25	INSGESAMT	BETR.-INH.	109,3	109,3	105,9	105,9	6,5	11,2	9,4	9,2	24,6	28,2	14,5	1,9	0,4
26		EHEGATTEN	20,9	20,9	17,7	17,7	3,1	4,2	3,3	2,7	2,3	1,6	0,5	0,0	0,0
27		SONST. FA	49,8	61,8	39,9	49,1	5,1	12,7	6,7	6,1	9,7	6,1	2,4	0,1	0,0
28		ZUSAMMEN	125,0	192,1	118,7	172,8	14,6	28,0	19,4	18,0	36,8	36,0	17,5	2,2	0,4
DARUNTER: BEZIEHER VON N U R ERWERBSEINKOMMEN 5)															
29	UNTER 1	BI U.EHEG.	4,0	4,8	3,6	4,2	0,1	0,2	0,1	0,2	0,8	1,5	0,7	0,2	0,0
30		SONST. FA	0,9	1,0	0,8	0,9	0,0	0,2	0,0	0,0	0,2	0,2	0,1	-	0,0
31		ZUSAMMEN	4,5	5,8	4,1	5,2	0,1	0,4	0,2	0,3	1,1	1,7	0,9	0,2	0,0
32	1	2 BI U.EHEG.	12,4	14,4	12,0	13,9	0,3	0,8	0,9	1,2	3,1	4,4	2,9	0,2	0,0
33		SONST. FA	4,0	4,7	3,6	4,5	0,3	0,9	0,1	0,2	1,3	0,7	0,8	-	-
34		ZUSAMMEN	14,8	19,4	14,2	18,4	0,6	1,6	1,0	1,5	4,4	5,0	3,6	0,2	0,0
35	2	5 BI U.EHEG.	19,3	22,4	18,2	21,1	0,9	1,5	1,2	1,2	4,6	7,2	4,0	0,4	0,1
36		SONST. FA	6,4	7,6	5,5	6,8	0,6	1,0	0,4	1,1	1,5	1,6	0,8	0,1	-
37		ZUSAMMEN	22,6	30,2	21,1	27,8	1,4	2,4	1,7	2,3	6,1	8,6	4,6	0,5	0,1
38	5	10 BI U.EHEG.	16,7	18,6	15,4	16,8	0,5	1,1	0,9	1,3	5,2	5,3	2,2	0,2	0,0
39		SONST. FA	6,0	7,5	5,6	6,8	0,8	1,1	0,6	0,5	2,0	1,5	0,2	-	-
40		ZUSAMMEN	19,5	26,0	18,0	23,5	1,4	2,2	1,5	1,8	7,1	6,8	2,4	0,2	0,0
41	10	20 BI U.EHEG.	12,5	13,3	11,5	12,2	0,6	0,8	0,7	1,4	3,9	3,5	0,9	0,1	0,0
42		SONST. FA	6,4	8,1	5,4	6,9	0,9	1,3	0,6	0,6	2,0	1,2	0,4	0,0	-
43		ZUSAMMEN	15,9	21,5	14,6	19,1	1,3	2,1	1,3	2,1	5,9	4,8	1,2	0,1	0,0
44	20	30 BI U.EHEG.	2,5	2,7	2,1	2,1	0,0	0,1	0,3	0,3	0,7	0,4	0,1	0,0	0,0
45		SONST. FA	2,1	2,6	1,7	2,2	0,3	0,3	0,2	0,2	0,7	0,5	0,0	-	-
46		ZUSAMMEN	4,3	5,4	3,6	4,4	0,3	0,6	0,3	0,5	1,3	0,7	0,3	0,0	0,0
47	30	50 BI U.EHEG.	1,0	1,0	0,8	0,9	0,0	0,1	0,1	0,1	0,1	0,2	0,0	0,0	0,0
48		SONST. FA	0,9	1,1	0,7	0,7	0,0	0,1	0,0	0,0	0,3	0,2	0,0	-	-
49		ZUSAMMEN	1,6	2,2	1,3	1,6	0,3	0,3	0,2	0,2	0,4	0,2	0,0	0,0	0,0
50	50 UND MEHR	BI U.EHEG.	0,1	0,1	0,1	0,1	0,0	0,0	0,0	0,0	0,0	0,0	0,0	0,0	0,0
51		SONST. FA	0,1	0,2	0,0	0,1	0,0	0,0	0,0	0,0	0,0	0,0	0,0	0,0	0,0
52		ZUSAMMEN	0,2	0,2	0,2	0,2	0,0	0,0	0,0	0,0	0,0	0,0	0,0	0,0	0,0
53	INSGESAMT	BETR.-INH.	62,7	62,7	59,2	59,2	1,8	2,6	2,0	3,7	16,3	21,2	10,4	1,1	0,1
54		EHEGATTEN	14,9	14,9	11,9	11,9	0,9	2,2	2,5	2,3	2,0	1,3	0,5	0,0	0,0
55		SONST. FA	26,8	33,0	23,7	29,0	2,8	5,0	2,0	2,9	8,1	5,8	2,2	0,1	0,0
56		ZUSAMMEN	83,6	110,5	77,0	100,2	5,5	9,9	6,5	8,9	26,5	28,3	13,2	1,2	0,1

*) BETRIEBSINHABER (BI BZW. BETR.-INH.) UND IHRE MIT BETRIEBL. ARBEITEN BESCHAEFFIGTEN FAMILIENANGEHOERIGEN (EHEGATTE AUCH DANN EINGEBRIFFEN, WENN NICHT MIT BETRIEBL. ARBEITEN BESCHAEFFIGT).- 1) DEREN INH. NATUERL. PERSONEN SIND.- 2) FAM.-ARBEITSKRAEFTE.- 3) IN DEN BETR. SP.3.- 4) DES AUSSERBETRIEBL. EINK.; NUR BETR., IN DENEN FUER S A E M T L I C H E BEZIEHER (FAM.-ARBEITSKRAEFTE) AUSSERBETRIEBL. EINK. ANGABEN UEBER DIE HOEHE DIESER EINK. GEMACHT WURDEN.- 5) AUS ANDERWEITIGER ERWERBSTAETIGKEIT (ALS SELBSTAENDIGER ODER FREIBERUFLICH TAETIGER, ARBEITER, ANGESTELLTER, BEAMTER ODER MITHELFFENDER FAM.-ANGEHOERIGER).

BAYERN

IN 1 000

LFD NR.	LANDW. GEN.-FLAECHE VON... BIS UNTER... HA	PERSONEN-GRUPPE	LANDW. BETRIEBE 1) MIT BEZIEHERN 2) AUSSERBETRIEBL. EINKOMMENS		BEZIEHER 2) AUSSERBETRIEBL. BE- TRIEBL. EINK. UNTER 2000	DAVON (SP. 4) MIT AUSSERBETRIEBL. EINKOMMEN JE EINKOMMENSBEZIEHER VON ... BIS UNTER ... DM										UND MEHR			
			INSGESAMT	MIT ANGABE DER HOEHE 4)		2000	5000	7500	10000	15000	20000	30000	50000						
						BETR. 1	PERS. 2	BETR. 3	4	5	6	7	8	9	10		11	12	13
INSGESAMT																			
01	UNTER 1	BI U.EHEG.	3,2	3,8	2,2	2,7	0,3	0,4	0,1	0,2	0,6	0,3	0,3	0,0	0,0				
02		SONST. FA	0,3	0,3	0,2	0,3	0,0	0,0	0,0	0,0	0,0	0,0	0,0	-	-				
03		ZUSAMMEN	3,2	4,3	2,3	3,2	0,3	0,4	0,3	0,4	0,7	0,3	0,3	0,0	0,0				
04	1	2 BI U.EHEG.	21,4	26,6	19,1	23,3	1,8	3,0	1,7	2,1	6,0	4,6	3,6	0,5	0,0				
05		SONST. FA	3,3	3,8	2,6	3,1	0,3	0,5	0,2	0,3	1,3	0,4	0,0	-	0,0				
06		ZUSAMMEN	21,8	30,4	19,6	26,4	2,1	3,6	2,0	2,3	7,2	4,9	3,6	0,5	0,0				
07	2	5 BI U.EHEG.	45,1	51,6	42,1	46,8	3,4	3,5	3,4	4,0	14,1	13,2	4,3	0,8	0,2				
08		SONST. FA	14,5	16,8	12,5	14,6	1,3	2,9	1,8	2,6	3,8	1,9	0,4	0,0	-				
09		ZUSAMMEN	45,6	68,3	42,8	61,4	4,6	6,6	5,2	6,7	17,9	15,0	4,7	0,8	0,2				
10	5	10 BI U.EHEG.	51,8	56,2	47,3	50,5	2,7	3,8	3,1	4,5	16,5	14,2	4,9	0,5	0,4				
11		SONST. FA	24,2	28,9	20,9	25,1	2,1	8,2	4,1	2,7	5,0	2,3	0,7	0,0	-				
12		ZUSAMMEN	55,7	85,2	52,0	75,5	4,6	11,9	7,1	7,4	21,4	16,7	5,6	0,6	0,4				
13	10	20 BI U.EHEG.	36,9	39,9	31,9	34,0	4,7	4,2	2,6	3,0	9,7	7,3	2,2	0,3	0,0				
14		SONST. FA	30,8	36,5	26,6	30,7	2,7	11,6	5,3	3,2	5,2	2,4	0,3	0,0	0,0				
15		ZUSAMMEN	52,1	76,3	46,4	64,7	7,2	15,7	7,9	6,1	14,9	10,0	2,6	0,3	0,1				
16	20	30 BI U.EHEG.	7,9	8,7	6,3	6,9	1,8	1,5	0,7	0,7	1,1	0,8	0,3	0,1	0,0				
17		SONST. FA	12,5	14,6	10,2	11,9	0,9	5,5	2,2	1,1	1,4	0,7	0,1	0,0	-				
18		ZUSAMMEN	17,5	23,2	14,7	18,8	2,6	7,1	2,6	1,7	2,5	1,1	0,6	0,1	0,0				
19	30	50 BI U.EHEG.	3,7	4,1	2,9	3,3	0,9	0,8	0,1	0,2	0,2	0,1	0,1	0,1	0,0				
20		SONST. FA	5,1	6,1	4,5	5,2	0,4	2,3	0,9	0,4	0,7	0,1	0,0	0,0	-				
21		ZUSAMMEN	7,6	10,2	6,4	8,2	1,2	3,2	1,3	0,9	1,0	0,2	0,1	0,1	0,0				
22	50 UND MEHR	BI U.EHEG.	1,2	1,4	1,0	1,1	0,2	0,1	0,0	0,0	0,0	0,0	0,0	0,0	0,1				
23		SONST. FA	0,8	1,0	0,6	0,7	0,0	0,3	0,0	0,0	0,0	0,0	0,0	0,0	0,0				
24		ZUSAMMEN	2,0	2,4	1,4	1,8	0,2	0,5	0,1	0,1	0,1	0,1	0,0	0,0	0,1				
25	INSGESAMT	BETR.-INH.	164,3	164,3	145,6	145,6	11,6	13,2	9,6	12,2	43,6	37,8	14,4	2,2	1,0				
26		EHEGATTEN	28,0	28,0	22,7	22,7	3,9	4,2	2,5	2,8	4,9	2,9	1,5	0,1	0,0				
27		SONST. FA	91,3	108,0	78,1	91,8	7,8	31,7	14,5	10,7	17,3	8,1	1,6	0,0	0,0				
28		ZUSAMMEN	205,3	300,1	185,7	260,1	23,4	49,2	26,6	25,6	66,0	48,6	17,3	2,2	1,0				
DARUNTER: BEZIEHER VON N U R ERWERBS-EINKOMMEN 5)																			
29	UNTER 1	BI U.EHEG.	1,1	1,3	0,7	0,9	0,0	0,0	0,0	0,0	0,1	0,1	0,1	0,0	0,0				
30		SONST. FA	0,1	0,1	0,1	0,1	0,0	0,0	0,0	-	0,0	0,0	0,0	-	-				
31		ZUSAMMEN	1,2	1,4	0,8	1,1	0,0	0,0	0,0	0,0	0,1	0,1	0,1	0,0	0,0				
32	1	2 BI U.EHEG.	10,6	12,1	9,8	11,3	0,4	0,7	0,4	0,9	2,7	3,0	2,6	0,3	-				
33		SONST. FA	1,6	1,9	1,2	1,6	0,1	0,1	0,0	0,0	1,1	0,3	0,0	-	-				
34		ZUSAMMEN	12,1	14,0	11,0	12,7	0,5	0,8	0,4	1,0	3,9	3,3	2,6	0,3	-				
35	2	5 BI U.EHEG.	28,2	31,7	26,6	29,2	1,2	1,3	1,3	2,1	10,5	9,9	2,7	0,6	0,0				
36		SONST. FA	7,5	8,8	6,8	8,1	0,8	0,7	0,6	1,3	3,1	1,8	0,4	0,0	-				
37		ZUSAMMEN	31,9	40,5	30,0	37,4	1,9	1,9	1,5	3,3	13,7	11,7	3,1	0,6	0,0				
38	5	10 BI U.EHEG.	38,0	40,5	34,7	36,7	1,0	1,2	1,5	3,2	13,6	11,9	3,6	0,3	0,2				
39		SONST. FA	11,4	13,5	10,0	12,1	0,8	2,6	1,0	0,9	4,2	2,3	0,7	0,0	-				
40		ZUSAMMEN	43,4	54,0	39,7	48,8	1,8	3,8	2,4	4,2	17,7	14,1	4,2	0,3	0,2				
41	10	20 BI U.EHEG.	24,0	25,5	21,3	22,3	1,1	1,4	1,5	2,0	8,3	6,3	1,6	0,2	0,0				
42		SONST. FA	12,9	15,5	11,4	13,7	1,3	3,1	0,9	1,2	4,5	2,2	0,3	0,0	-				
43		ZUSAMMEN	32,7	40,9	29,3	36,0	2,1	4,5	2,5	3,3	12,8	8,5	2,0	0,2	0,0				
44	20	30 BI U.EHEG.	3,0	3,2	2,6	2,8	0,0	0,4	0,1	0,2	0,8	0,4	0,0	0,0	0,0				
45		SONST. FA	3,8	4,6	3,3	3,9	0,3	0,9	0,2	0,5	1,2	0,7	0,1	0,0	-				
46		ZUSAMMEN	6,3	7,8	5,3	6,6	0,7	1,2	0,7	0,7	1,9	1,0	0,4	0,0	0,0				
47	30	50 BI U.EHEG.	0,8	0,8	0,7	0,7	0,0	0,0	0,0	0,0	0,1	0,0	0,0	0,0	0,0				
48		SONST. FA	1,5	1,7	1,2	1,5	0,1	0,3	0,1	0,0	0,5	0,1	0,0	0,0	-				
49		ZUSAMMEN	2,1	2,6	1,7	2,2	0,1	0,4	0,1	0,1	0,6	0,1	0,1	0,0	0,0				
50	50 UND MEHR	BI U.EHEG.	0,1	0,2	0,0	0,0	0,0	0,0	0,0	0,0	0,0	0,0	0,0	0,0	0,0				
51		SONST. FA	0,1	0,2	0,0	0,1	0,0	0,0	0,0	0,0	0,0	0,0	0,0	0,0	-				
52		ZUSAMMEN	0,4	0,6	0,3	0,3	0,0	0,0	0,0	0,0	0,0	0,0	0,0	0,0	0,0				
53	INSGESAMT	BETR.-INH.	95,0	95,0	87,9	87,9	2,6	2,9	3,1	6,3	32,0	29,1	9,8	1,4	0,1				
54		EHEGATTEN	20,6	20,6	16,2	16,2	1,1	2,1	1,9	2,5	4,5	2,7	1,4	0,0	0,0				
55		SONST. FA	38,8	46,3	34,3	41,2	3,4	7,7	2,8	3,9	14,4	7,5	1,6	0,0	-				
56		ZUSAMMEN	129,9	162,1	118,2	145,2	7,1	12,9	7,8	12,7	51,2	39,2	12,6	1,4	0,2				

*) BETRIEBSINHAEBER (BI BZW. BETR.-INH.) UND IHRE MIT BETRIEBL. ARBEITEN BESCHAEFTIGTEN FAMILIENANGEHOERIGEN (EHEGATTE AUCH DANN EINBEGRIFFEN, WENN NICHT MIT BETRIEBL. ARBEITEN BESCHAEFTIGT).- 1) DEREN INH. NATUERL. PERSONEN SIND.- 2) FAM.-ARBEITSKRAEFTE.- 3) IN DEN BETR. SP.3.- 4) DES AUSSERBETRIEBL. EINK.; NUR BETR., IN DENEN FUER S A E M T L I C H E BEZIEHER (FAM.-ARBEITSKRAEFTE) AUSSERBETRIEBL. EINK. ANGABEN UEBER DIE HOEHE DIESER EINK. GEMACHT WURDEN.- 5) AUS ANDERWEITIGER ERWERBSTAETIGKEIT (ALS SELBSTAENDIGER ODER FREIBERUFLICH TAEITIGER, ARBEITER, ANGESTELLTER, BEAMTER ODER MITHELFFENDER FAM.-ANGEHOERIGER).

SAARLAND			IN 1 000																					
LFD NR.	LANDW. GEN.-FLAECHE VON ... BIS UNTER ... HA	PERSONEN-GRUPPE	LANDW. BETRIEBE 1) MIT BEZIEHERN 2) AUSSERBETRIEBL. EINKOMMENS		BEZIEHER 2) AUSSERBETRIEBL. EINK. ZUS. 3)		DAVON (SP. 4) MIT AUSSERBETRIEBL. EINKOMMEN JE EINKOMMENSBEZIEHER VON ... BIS UNTER ... DM																	
			INSGESAMT	MIT ANGABE DER HOEHE 4)	UNTER 2000	2000 - 5000	5000 - 7500	7500 - 10000	10000 - 15000	15000 - 20000	20000 - 30000	30000 - 50000	50000 UND MEHR											
														BETR. 1	PERS. 2	BETR. 3	4	5	6	7	PERSONEN			
																					8	9	10	11
INSGESAMT																								
01	UNTER 1	BI U.EHEG.	0,3	0,3	0,3	0,3	0,0	0,0	0,0	0,0	0,1	0,1	0,1	0,0	-									
02		SONST. FA	0,0	0,0	0,0	0,0	0,0	0,0	0,0	0,0	0,0	0,0	0,0	-	-									
03		ZUSAMMEN	0,3	0,3	0,3	0,3	0,0	0,0	0,0	0,0	0,1	0,1	0,1	0,0	-									
04	1	2 BI U.EHEG.	0,9	1,0	0,9	1,0	0,0	0,0	0,1	0,1	0,3	0,3	0,2	0,0	0,0									
05		SONST. FA	0,1	0,1	0,1	0,1	-	0,0	0,0	0,0	0,0	0,1	0,0	-	-									
06		ZUSAMMEN	1,0	1,1	1,0	1,1	0,0	0,1	0,1	0,1	0,3	0,3	0,2	0,0	0,0									
07	2	5 BI U.EHEG.	1,1	1,1	1,0	1,1	0,0	0,0	0,0	0,1	0,3	0,5	0,2	0,0	0,0									
08		SONST. FA	0,1	0,2	0,1	0,1	0,0	0,0	0,0	0,0	0,0	0,0	0,0	0,0	-									
09		ZUSAMMEN	1,1	1,3	1,1	1,2	0,0	0,1	0,0	0,1	0,3	0,5	0,2	0,0	0,0									
10	5	10 BI U.EHEG.	0,8	0,8	0,8	0,8	0,0	0,0	0,0	0,0	0,2	0,3	0,1	0,0	0,0									
11		SONST. FA	0,2	0,3	0,2	0,3	0,0	0,1	0,0	0,0	0,1	0,0	-	-	-									
12		ZUSAMMEN	0,8	1,1	0,8	1,0	0,1	0,1	0,0	0,1	0,3	0,4	0,1	0,0	0,0									
13	10	20 BI U.EHEG.	0,6	0,6	0,5	0,6	0,0	0,0	0,0	0,0	0,1	0,2	0,1	0,0	-									
14		SONST. FA	0,2	0,3	0,2	0,3	0,0	0,0	0,0	0,0	0,1	0,1	0,0	-	-									
15		ZUSAMMEN	0,6	0,9	0,6	0,9	0,0	0,1	0,1	0,1	0,2	0,3	0,1	0,0	-									
16	20	30 BI U.EHEG.	0,2	0,2	0,2	0,2	0,0	0,0	0,0	0,0	0,0	0,1	0,0	0,0	0,0									
17		SONST. FA	0,1	0,2	0,1	0,2	0,0	0,0	0,0	0,0	0,0	0,0	0,0	-	-									
18		ZUSAMMEN	0,3	0,4	0,3	0,4	0,0	0,0	0,0	0,0	0,1	0,1	0,0	0,0	0,0									
19	30	50 BI U.EHEG.	0,1	0,1	0,1	0,1	0,0	0,0	0,0	0,0	0,0	0,0	0,0	-	-									
20		SONST. FA	0,2	0,2	0,2	0,2	0,0	0,1	0,0	0,0	0,0	0,0	0,0	-	-									
21		ZUSAMMEN	0,2	0,3	0,2	0,3	0,0	0,1	0,0	0,1	0,1	0,0	0,0	-	-									
22	50 UND MEHR	BI U.EHEG.	0,1	0,1	0,1	0,1	0,0	0,0	0,0	0,0	0,0	0,0	0,0	0,0	0,0									
23		SONST. FA	0,0	0,1	0,0	0,1	0,0	0,0	0,0	0,0	0,0	0,0	0,0	-	-									
24		ZUSAMMEN	0,1	0,1	0,1	0,1	0,0	0,0	0,0	0,0	0,0	0,0	0,0	0,0	0,0									
25	INSGESAMT	BETR.-INH.	3,9	3,9	3,8	3,8	0,1	0,1	0,1	0,2	1,0	1,4	0,7	0,1	0,0									
26		EHEGATTEN	0,4	0,4	0,3	0,3	0,0	0,0	0,0	0,1	0,1	0,1	0,0	0,0	0,0									
27		SONST. FA	1,0	1,3	1,0	1,2	0,1	0,2	0,1	0,2	0,3	0,2	0,0	0,0	-									
28		ZUSAMMEN	4,3	5,5	4,2	5,3	0,2	0,4	0,3	0,5	1,4	1,7	0,7	0,1	0,0									
DARUNTER: BEZIEHER VON N U R ERWERBS-EINKOMMEN 5)																								
29	UNTER 1	BI U.EHEG.	0,1	0,1	0,1	0,1	0,0	0,0	0,0	0,0	0,0	0,0	0,0	0,0	-									
30		SONST. FA	0,0	0,0	0,0	0,0	0,0	0,0	0,0	0,0	0,0	0,0	0,0	-	-									
31		ZUSAMMEN	0,1	0,1	0,1	0,1	0,0	0,0	0,0	0,0	0,0	0,0	0,0	0,0	-									
32	1	2 BI U.EHEG.	0,4	0,5	0,4	0,5	-	-	0,0	0,0	0,1	0,1	0,2	0,0	0,0									
33		SONST. FA	0,1	0,1	0,1	0,1	-	-	0,0	0,0	0,0	0,1	0,0	-	-									
34		ZUSAMMEN	0,5	0,6	0,5	0,6	-	-	0,0	0,0	0,1	0,2	0,2	0,0	0,0									
35	2	5 BI U.EHEG.	0,8	0,8	0,7	0,8	0,0	0,0	0,0	0,0	0,2	0,3	0,2	0,0	0,0									
36		SONST. FA	0,1	0,1	0,1	0,1	0,0	0,0	0,0	0,0	0,0	0,0	0,0	-	-									
37		ZUSAMMEN	0,8	0,9	0,8	0,8	0,0	0,0	0,0	0,0	0,2	0,4	0,2	0,0	0,0									
38	5	10 BI U.EHEG.	0,6	0,6	0,6	0,6	-	0,0	0,0	0,0	0,2	0,3	0,1	0,0	0,0									
39		SONST. FA	0,1	0,2	0,1	0,2	0,0	0,1	0,0	0,0	0,1	0,0	-	-	-									
40		ZUSAMMEN	0,7	0,9	0,6	0,9	0,0	0,1	0,0	0,1	0,2	0,3	0,1	0,0	0,0									
41	10	20 BI U.EHEG.	0,5	0,5	0,4	0,5	0,0	0,0	0,0	0,0	0,1	0,2	0,1	0,0	-									
42		SONST. FA	0,2	0,2	0,2	0,2	0,0	0,0	0,0	0,0	0,1	0,0	0,0	-	-									
43		ZUSAMMEN	0,5	0,7	0,5	0,7	0,0	0,0	0,0	0,0	0,2	0,3	0,1	0,0	-									
44	20	30 BI U.EHEG.	0,1	0,1	0,1	0,1	0,0	0,0	0,0	0,0	0,0	0,0	0,0	0,0	0,0									
45		SONST. FA	0,1	0,1	0,1	0,1	0,0	0,0	0,0	0,0	0,0	0,0	0,0	-	-									
46		ZUSAMMEN	0,2	0,2	0,2	0,2	0,0	0,0	0,0	0,0	0,1	0,1	0,0	0,0	0,0									
47	30	50 BI U.EHEG.	0,1	0,1	0,1	0,1	0,0	0,0	0,0	0,0	0,0	0,0	0,0	-	-									
48		SONST. FA	0,1	0,1	0,1	0,1	0,0	0,0	0,0	0,0	0,0	0,0	0,0	-	-									
49		ZUSAMMEN	0,1	0,2	0,1	0,2	0,0	0,0	0,0	0,0	0,0	0,0	0,0	-	-									
50	50 UND MEHR	BI U.EHEG.	0,0	0,0	0,0	0,0	0,0	0,0	0,0	0,0	0,0	0,0	0,0	0,0	0,0									
51		SONST. FA	0,0	0,0	0,0	0,0	0,0	0,0	0,0	0,0	0,0	0,0	0,0	-	-									
52		ZUSAMMEN	0,0	0,1	0,0	0,1	0,0	0,0	0,0	0,0	0,0	0,0	0,0	0,0	0,0									
53	INSGESAMT	BETR.-INH.	2,5	2,5	2,4	2,4	0,0	0,0	0,0	0,1	0,6	1,0	0,6	0,1	0,0									
54		EHEGATTEN	0,3	0,3	0,3	0,3	0,0	0,0	0,0	0,1	0,1	0,1	0,0	0,0	0,0									
55		SONST. FA	0,7	0,8	0,6	0,8	0,1	0,1	0,0	0,1	0,3	0,2	0,0	-	-									
56		ZUSAMMEN	2,9	3,6	2,9	3,5	0,1	0,2	0,1	0,2	0,9	1,3	0,7	0,1	0,0									

*) BETRIEBSINHABER (BI BZW. BETR.-INH.) UND IHRE MIT BETRIEBL. ARBEITEN BESCHAEFTIGTEN FAMILIENANGEHÖRIGEN (EHEGATTE AUCH DANN EINGEGRIFFEN, WENN NICHT MIT BETRIEBL. ARBEITEN BESCHAEFTIGT).- 1) DEREN INH. NATUERL. PERSONEN SIND.- 2) FAM.-ARBEITSKRAEFTE.- 3) IN DEN BETR. SP.3.- 4) DES AUSSERBETRIEBL. EINK.; NUR BETR., IN DENEN FUER S A E M T L I C H E BEZIEHER (FAM.-ARBEITSKRAEFTE) AUSSERBETRIEBL. EINK. ANGABEN UEBER DIE HOEHE DIESER EINK. GEMACHT WURDEN.- 5) AUS ANDERWEITIGER ERWERBSTAETIGKEIT (ALS SELBSTAENDIGER ODER FREIBERUFLICH TAETIGER, ARBEITER, ANGESTELLTER, BEAMTER ODER MITHELFFENDER FAM.-ANGEHÖRIGER).

STADTSTAATEN				IN 1 000												
LFD NR.	LANDW. GEN.-FLAECHE VON... BIS UNTER... HA	PERSONEN-GRUPPE	LANDW. BETRIEBE 1) MIT BEZIEHERN 2) AUSSERBETRIEBL. EINKOMMENS		BE- TRIEBL. EINK. ZUS.3) BETR.	DAVON (SP. 4) MIT AUSSERBETRIEBL. EINKOMMEN JE EINKOMMENSBEZIEHER VON ... BIS UNTER ... DM										
			INSGESAMT	MIT ANGABE DER HOEHE4) BETR.		UNTER 2000	2000 5000	5000 7500	7500 10000	10000 15000	15000 20000	20000 30000	30000 50000	50000 UND MEHR		
						PERSONEN										
						1	2	3	4	5	6	7	8	9	10	11

INSGESAMT

01	INSGESAMT	BETR.-INH.	1,4	1,4	1,3	1,3	0,2	0,2	0,1	0,1	0,1	0,3	0,2	0,2	0,0
02		EHEGATTEN	0,5	0,5	0,4	0,4	0,0	0,0	0,0	0,0	0,0	0,0	0,1	0,0	0,0
03		SONST. FA	0,6	0,7	0,5	0,6	0,0	0,3	0,1	0,0	0,1	0,0	0,0	0,0	0,0
04		ZUSAMMEN	1,9	2,5	1,8	2,3	0,2	0,5	0,3	0,2	0,2	0,4	0,3	0,2	0,0

DARUNTER: BEZIEHER VON N U R ERWERBSEINKOMMEN 5)

05	INSGESAMT	BETR.-INH.	0,5	0,5	0,5	0,5	-	0,0	0,0	0,0	0,0	0,2	0,1	0,1	-
06		EHEGATTEN	0,3	0,3	0,3	0,3	-	0,0	0,0	0,0	0,0	0,0	0,1	0,0	-
07		SONST. FA	0,1	0,1	0,1	0,1	0,0	0,0	0,0	0,0	0,0	0,0	0,0	-	-
08		ZUSAMMEN	0,8	1,0	0,7	0,8	0,0	0,0	0,0	0,0	0,1	0,2	0,3	0,1	-

*) BETRIEBSINHABER (BI BZW. BETR.-INH.) UND IHRE MIT BETRIEBL. ARBEITEN BESCHAEFTIGTEN FAMILIENANGEHOERIGEN (EMEGATTE AUCH DANN EINGEBRIFFEN, WENN NICHT MIT BETRIEBL. ARBEITEN BESCHAEFTIGT).- 1) DEREN INH. NATUERL. PERSONEN SIND.- 2) FAM.-ARBEITSKRAEFTE.- 3) IN DEN BETR. SP.3.- 4) DES AUSSERBETRIEBL. EINK.; NUR BETR., IN DENEN FUER S A E M T L I C H E BEZIEHER (FAM.-ARBEITSKRAEFTE) AUSSERBETRIEBL. EINK. ANGABEN UEBER DIE HOEHE DIESES EINK. GEMACHT WURDEN.- 5) AUS ANDERWEITIGER ERWERBSTAETIGKEIT (ALS SELBSTAENDIGER ODER FREIBERUFLICH TAETIGER, ARBEITER, ANGESTELLTER, BEAMTER ODER MITHELFENDER FAM.-ANGEHOERIGER).

BUNDES GEBIET

LFD NR.	STANDARD- BETRIEBS- EINKOMMEN VON... BIS UNTER... 1 000 DM	PERSONEN- GRUPPE	BETRIEBE		BETRIEBSINHABER UND IHRE AUF DEM BETRIEB LEBENDEN MIT BETRIEBLICHEN ARBEITEN BESCHAEFTIGT						BETRIEB LEBENDEN ANDERWEITIG	
			INSGESAMT	LF HA	ZUSAMMEN		DAR. (SP. 3/4) VOLLBESCHAEFTIGT				ZUSAMMEN	
					BETRIEBE	PERSONEN	BETRIEBE	PERSONEN	BETRIEBE	PERSONEN		
			1	2	3	4	5	6	7	8	9	INS
01	UNTER 5	ZUSAMMEN	278,3	947,4	513,0	133,4	21,0	22,8	21,8	229,8	391,7	
02		MAENNLICH	-	-	312,1	80,7	16,5	16,9	16,0	217,3	291,9	
03		BETR.-INH.	-	-	278,3	77,1	16,1	16,1	16,1	186,7	186,7	
04	5 - 10	ZUSAMMEN	112,2	825,2	257,0	99,4	29,3	32,5	30,3	95,2	163,6	
05		MAENNLICH	-	-	148,6	58,0	22,9	23,8	21,8	90,8	127,0	
06		BETR.-INH.	-	-	112,2	52,4	21,6	21,6	21,6	77,7	77,7	
07	10 - 15	ZUSAMMEN	73,2	769,4	175,7	82,8	34,2	38,8	37,3	55,8	96,5	
08		MAENNLICH	-	-	101,9	51,0	29,7	31,1	29,7	52,0	72,5	
09		BETR.-INH.	-	-	73,2	45,1	27,8	27,8	27,8	41,8	41,8	
10	15 - 20	ZUSAMMEN	57,8	780,7	141,7	77,1	38,6	45,2	43,6	38,5	62,0	
11		MAENNLICH	-	-	82,0	49,8	35,6	38,2	36,9	34,1	46,1	
12		BETR.-INH.	-	-	57,8	43,6	33,5	33,5	33,5	22,4	22,4	
13	20 - 30	ZUSAMMEN	90,1	1564,0	225,1	136,5	74,9	92,1	89,4	48,2	75,9	
14		MAENNLICH	-	-	130,0	92,5	72,5	80,9	78,8	39,4	51,8	
15		BETR.-INH.	-	-	90,1	77,7	69,0	69,0	69,0	19,6	19,6	
16	30 - 50	ZUSAMMEN	113,8	2733,2	292,2	192,2	106,7	140,3	136,9	44,6	66,4	
17		MAENNLICH	-	-	169,9	134,0	105,4	125,4	122,4	31,7	40,0	
18		BETR.-INH.	-	-	113,8	106,1	101,2	101,2	101,2	9,7	9,7	
19	50 UND MEHR	ZUSAMMEN	101,6	4295,7	257,7	173,8	96,9	132,6	129,9	28,4	39,7	
20		MAENNLICH	-	-	153,8	127,0	96,4	121,6	119,1	18,1	21,7	
21		BETR.-INH.	-	-	101,6	95,7	92,7	92,7	92,7	4,7	4,7	
22	INSGESAMT	ZUSAMMEN	827,2	11915,3	1862,9	894,6	401,9	504,0	488,5	540,8	895,1	
23		MAENNLICH	-	-	1098,7	593,1	379,0	437,8	424,5	483,3	651,3	
24		BETR.-INH.	-	-	827,2	497,4	361,8	361,8	361,8	363,0	363,0	
25		MAENNLICH	-	-	756,2	470,6	351,8	351,8	351,8	350,8	350,8	
DARUNTER (ZEILEN 01 - 25): BETRIEBE DES MARKTFRUCHT												
26	UNTER 5	ZUSAMMEN	113,5	418,7	206,0	48,2	6,8	7,2	6,8	98,3	170,9	
27		MAENNLICH	-	-	127,6	30,5	5,6	5,9	5,4	93,6	126,4	
28		BETR.-INH.	-	-	113,5	28,8	5,1	5,1	5,1	82,9	82,9	
29	5 - 10	ZUSAMMEN	18,1	203,6	37,9	15,0	5,1	5,6	5,1	14,5	24,3	
30		MAENNLICH	-	-	23,6	9,9	4,5	4,9	4,5	13,7	18,8	
31		BETR.-INH.	-	-	18,1	8,8	4,2	4,2	4,2	12,4	12,4	
32	10 - 15	ZUSAMMEN	9,2	139,1	18,6	9,1	4,5	4,9	4,8	5,9	9,6	
33		MAENNLICH	-	-	11,5	6,1	4,0	4,3	4,2	5,5	7,2	
34		BETR.-INH.	-	-	9,2	5,6	3,7	3,7	3,7	4,6	4,6	
35	15 - 20	ZUSAMMEN	6,5	123,5	13,2	7,6	4,4	4,9	4,8	3,7	6,1	
36		MAENNLICH	-	-	8,3	5,6	4,1	4,4	4,3	3,1	4,1	
37		BETR.-INH.	-	-	6,5	5,1	4,1	4,1	4,1	2,0	2,0	
38	20 - 30	ZUSAMMEN	9,3	229,2	21,0	12,8	7,8	8,7	8,7	4,4	6,4	
39		MAENNLICH	-	-	12,7	9,2	7,5	8,1	8,0	3,4	4,5	
40		BETR.-INH.	-	-	9,3	8,3	7,4	7,4	7,4	1,4	1,4	
41	30 - 50	ZUSAMMEN	13,7	431,8	31,8	20,6	12,9	15,5	15,3	4,9	6,3	
42		MAENNLICH	-	-	18,9	15,4	12,9	14,7	14,4	3,1	3,6	
43		BETR.-INH.	-	-	13,7	12,9	12,2	12,2	12,2	0,9	0,9	
44	50 UND MEHR	ZUSAMMEN	19,5	1327,5	43,5	28,7	18,1	22,3	22,2	4,7	6,2	
45		MAENNLICH	-	-	27,5	22,5	18,0	21,7	21,5	2,9	3,5	
46		BETR.-INH.	-	-	19,5	17,8	17,2	17,2	17,2	0,9	0,9	
47	INSGESAMT	ZUSAMMEN	189,4	2872,8	372,8	142,1	58,9	69,7	67,8	137,1	230,0	
48		MAENNLICH	-	-	230,9	100,1	56,8	63,8	62,0	126,1	168,2	
49		BETR.-INH.	-	-	189,4	87,6	54,2	54,2	54,2	105,7	105,7	
50		MAENNLICH	-	-	171,1	82,7	53,0	53,0	53,0	101,6	101,6	

*) IN DER ABGRENZUNG NACH DER HAUPTPRODUKTIONSRICHTUNG (HPR).

1) BEZOGEN AUF DIE BETRIEBLICHE TÄTIGKEIT.- 2) IN DER ABGRENZUNG NACH DER BETRIEBSYSTEMATIK.

FUER AUSGEWAHLTE BETRIEBSFORMEN NACH GROESSENKLASSEN DES STANDARDBETRIEBSEINKOMMENS

NATUERLICHE PERSONEN SIND, INSGESAMT
1 000

BUNDESGBEIT

FAMILIENANGEHOERIGEN ERWERBSTAETIG				FAMILIENFREME ARBEITSKRAEFTE MIT BETRIEBLICHEN ARBEITEN BESCHAEFTIGT							BETRIEBL. ARBEITSLEISTUNG DER FAMILIEN- ARBEITSKRAEFTE UND DER STAENDIGEN FAM.-FREMDEN ARBEITSKRAEFTE		LFD NR.
DARUNTER (SP. 9) AUCH MIT BETRIEBL. ARBEITEN BESCHAEFTIGT				STAENDIGE				NICHTSTAENDIGE					
ZUSAMMEN		DAR. (SP. 10) UEBERW. ANDER- IM WEITIG BETRIEB VOLLB.											
PERSONEN	AK-EINH.1)	PERSONEN		BETRIEBE	LF HA	PERSONEN	AK-EINH.	BETRIEBE		AK-EINHEITEN			
10	11	12	13	14	15	16	17	18	19	20			
GESAMT													
249,7	55,6	8,6	224,3	5,1	28,1	7,0	3,8	5,1	1,8	137,2		01	
223,8	51,3	5,6	211,3	3,9	23,6	4,9	2,5	4,6	0,7	82,8		02	
186,7	44,0	5,9	172,5	-	-	-	-	-	-	-		03	
109,6	34,7	7,4	96,4	2,5	20,1	4,1	2,6	3,6	1,5	102,5		04	
100,7	32,7	6,1	91,8	1,8	16,5	2,5	1,8	2,5	0,5	59,6		05	
77,7	28,0	5,9	68,8	-	-	-	-	-	-	-		06	
61,7	22,4	6,8	51,9	2,0	18,2	3,1	2,3	2,7	1,3	85,0		07	
57,4	21,4	6,0	49,6	0,9	12,5	1,4	1,1	1,6	0,3	52,3		08	
41,8	17,8	5,8	34,7	-	-	-	-	-	-	-		09	
37,5	14,7	5,6	29,0	1,7	26,2	3,1	2,3	2,7	1,0	79,6		10	
34,4	13,8	5,3	27,6	1,1	21,3	2,0	1,4	2,0	0,4	51,8		11	
22,4	10,8	4,7	16,7	-	-	-	-	-	-	-		12	
37,9	15,6	8,4	27,6	2,9	52,2	5,8	4,4	4,4	2,8	141,2		13	
34,3	14,6	7,6	25,3	2,4	39,8	3,3	3,1	3,0	0,8	95,6		14	
19,6	10,9	6,5	12,4	-	-	-	-	-	-	-		15	
25,1	10,3	6,7	17,0	5,6	131,7	9,6	8,0	7,5	5,0	200,0		16	
21,9	9,9	5,8	15,0	4,4	105,2	6,0	5,5	5,5	2,4	139,6		17	
9,7	6,2	4,4	4,3	-	-	-	-	-	-	-		18	
11,8	4,5	3,8	7,0	21,0	1253,2	49,1	44,6	16,2	14,7	218,6		19	
9,5	4,3	2,9	5,9	19,1	1193,4	37,7	35,9	13,2	7,1	163,3		20	
4,7	2,9	2,1	1,6	-	-	-	-	-	-	-		21	
533,5	158,3	46,8	452,7	41,2	1530,5	81,5	68,4	42,7	28,1	963,4		22	
482,0	148,0	39,0	426,4	34,4	1413,1	58,6	52,2	32,9	14,2	645,3		23	
363,0	120,6	35,7	311,3	-	-	-	-	-	-	-		24	
350,8	118,4	34,2	304,0	-	-	-	-	-	-	-		25	
BETRIEBSBEREICHS LANDWIRTSCHAFT 2)													
BETRIEBE													
109,3	22,6	2,8	98,0	1,6	10,5	1,9	0,8	2,2	0,5	49,2		26	
96,9	21,1	1,6	92,6	1,4	9,4	1,6	0,6	2,0	0,1	31,7		27	
82,9	18,5	1,8	77,7	-	-	-	-	-	-	-		28	
16,5	5,3	0,8	14,2	0,2	6,9	0,4	0,1	0,5	0,1	15,2		29	
15,2	5,0	0,7	13,6	0,1	5,7	0,2	0,1	0,2	0,1	10,0		30	
12,4	4,5	0,8	11,0	-	-	-	-	-	-	-		31	
6,3	2,2	0,3	5,2	0,0	7,1	0,0	0,0	0,0	0,0	9,4		32	
5,9	2,1	0,2	4,9	0,0	5,1	0,0	0,0	0,0	0,0	6,1		33	
4,6	1,9	0,1	3,6	-	-	-	-	-	-	-		34	
3,2	1,0	0,2	2,0	0,0	7,6	0,0	0,0	0,0	0,0	8,0		35	
2,9	1,0	0,1	2,0	0,0	7,0	0,0	0,0	0,0	0,0	5,9		36	
2,0	0,5	0,1	1,2	-	-	-	-	-	-	-		37	
3,3	1,1	0,1	2,1	0,1	12,0	0,2	0,1	0,3	0,2	13,4		38	
3,0	1,1	0,1	2,0	0,0	10,4	0,1	0,1	0,1	0,1	9,8		39	
1,4	0,5	0,1	0,8	-	-	-	-	-	-	-		40	
2,3	0,9	0,5	1,4	0,5	34,0	1,0	0,5	0,9	0,3	21,4		41	
2,0	0,7	0,4	1,2	0,3	28,9	0,6	0,4	0,7	0,1	16,3		42	
0,9	0,5	0,2	0,1	-	-	-	-	-	-	-		43	
1,9	0,6	0,5	0,8	6,2	649,8	12,4	12,0	4,1	2,9	40,4		44	
1,5	0,4	0,4	0,5	6,0	636,1	11,3	10,8	3,5	1,3	33,6		45	
0,9	0,4	0,4	0,2	-	-	-	-	-	-	-		46	
142,7	34,8	7,4	124,2	10,3	727,8	17,8	15,0	9,8	5,6	157,3		47	
127,6	32,4	5,7	117,8	9,5	703,0	15,2	13,3	8,6	3,3	113,2		48	
105,7	28,0	5,4	95,6	-	-	-	-	-	-	-		49	
101,6	27,6	5,0	93,1	-	-	-	-	-	-	-		50	

BUNDES GEBIET

LFD NR.	STANDARD- BETRIEBS- EINKOMMEN VON... BIS UNTER... 1 000 DM	PERSONEN- GRUPPE	BETRIEBE		BETRIEBSINHABER UND IHRE AUF DEM BETRIEB LEBENDEN MIT BETRIEBLICHEN ARBEITEN BESCHAEFTIGT						BETRIEB LEBENDEN ANDERWEITIG	
			INSGESAMT		ZUSAMMEN		DAR. (SP. 3/4) VOLLBESCHAEFTIGT				ZUSAMMEN	
			BETRIEBE 1	LF HA 2	PERSONEN 3	AK-EINH. 4	BETRIEBE 5	PERSONEN 6	AK-EINH. 7	BETRIEBE 8	PERSONEN 9	
DARUNTER (ZEILEN 01 - 25): BETRIEBE DES												
51	UNTER 5	ZUSAMMEN	89,2	337,8	177,3	53,5	9,8	10,5	9,8	73,4	122,5	FUTTERBAU
52		MAENNLICH	-	-	104,6	30,3	6,9	7,0	6,7	69,2	93,9	
53		BETR.-INH.	-	-	89,2	29,0	7,2	7,2	7,2	57,5	57,5	
54	5 - 10	ZUSAMMEN	60,4	455,0	146,5	58,3	16,5	18,4	17,1	53,2	92,9	
55		MAENNLICH	-	-	83,4	32,1	12,2	12,5	11,6	51,0	72,5	
56		BETR.-INH.	-	-	60,4	29,2	11,5	11,5	11,5	43,5	43,5	
57	10 - 15	ZUSAMMEN	44,7	481,6	111,8	53,3	22,0	24,8	23,6	35,1	60,7	
58		MAENNLICH	-	-	64,1	32,0	18,5	19,5	18,5	32,5	45,9	
59		BETR.-INH.	-	-	44,7	28,1	17,1	17,1	17,1	26,6	26,6	
60	15 - 20	ZUSAMMEN	37,0	522,9	93,6	51,2	25,5	29,8	28,3	25,2	41,3	
61		MAENNLICH	-	-	54,0	32,9	23,3	25,0	23,8	22,5	31,1	
62		BETR.-INH.	-	-	37,0	28,0	21,9	21,9	21,9	14,5	14,5	
63	20 - 30	ZUSAMMEN	57,2	1049,1	147,7	90,2	48,8	60,7	58,8	31,9	50,0	
64		MAENNLICH	-	-	84,6	60,6	47,4	53,4	51,5	25,8	34,7	
65		BETR.-INH.	-	-	57,2	49,9	44,5	44,5	44,5	12,5	12,5	
66	30 - 50	ZUSAMMEN	70,5	1788,3	187,4	123,7	67,8	90,3	88,1	28,2	42,1	
67		MAENNLICH	-	-	108,8	85,5	66,9	80,8	78,4	19,8	25,4	
68		BETR.-INH.	-	-	70,5	66,5	63,7	63,7	63,7	5,3	5,3	
69	50 UND MEHR	ZUSAMMEN	48,3	1997,3	129,3	87,9	47,5	66,5	65,0	13,5	19,1	
70		MAENNLICH	-	-	75,7	62,6	47,3	60,7	59,1	9,2	11,2	
71		BETR.-INH.	-	-	48,3	46,3	45,3	45,3	45,3	1,1	1,1	
72	INSGESAMT	ZUSAMMEN	407,1	6631,8	993,6	518,6	237,9	301,0	290,7	260,3	429,5	
73		MAENNLICH	-	-	575,2	336,3	222,5	258,7	249,5	229,6	313,7	
74		BETR.-INH.	-	-	407,1	277,3	211,4	211,4	211,4	161,7	161,7	
75		MAENNLICH	-	-	377,9	262,9	205,2	205,2	205,2	157,6	157,6	
VEREDLUNGS												
76	UNTER 5	ZUSAMMEN	17,3	35,2	29,7	7,5	0,7	0,8	0,8	13,9	22,9	
77		MAENNLICH	-	-	18,0	4,4	0,6	0,6	0,6	13,5	17,6	
78		BETR.-INH.	-	-	17,3	4,5	0,7	0,7	0,7	10,5	10,5	
79	5 - 10	ZUSAMMEN	7,3	37,0	14,7	5,1	0,7	0,8	0,8	6,6	11,0	
80		MAENNLICH	-	-	9,1	2,9	0,6	0,6	0,6	6,5	9,0	
81		BETR.-INH.	-	-	7,3	2,7	0,6	0,6	0,6	5,2	5,2	
82	10 - 15	ZUSAMMEN	3,7	32,5	8,5	2,9	0,8	0,9	0,8	3,3	6,0	
83		MAENNLICH	-	-	5,2	1,6	0,7	0,7	0,6	3,1	4,6	
84		BETR.-INH.	-	-	3,7	1,5	0,6	0,6	0,6	2,5	2,5	
85	15 - 20	ZUSAMMEN	2,2	25,0	5,4	2,4	0,8	0,8	0,8	1,9	3,1	
86		MAENNLICH	-	-	3,0	1,5	0,8	0,8	0,8	1,6	2,4	
87		BETR.-INH.	-	-	2,2	1,4	0,8	0,8	0,8	1,3	1,3	
88	20 - 30	ZUSAMMEN	3,4	47,9	7,9	4,1	2,2	2,6	2,5	2,3	4,0	
89		MAENNLICH	-	-	4,5	3,0	2,1	2,1	2,0	2,1	2,7	
90		BETR.-INH.	-	-	3,4	2,6	1,9	1,9	1,9	1,3	1,3	
91	30 - 50	ZUSAMMEN	5,3	99,3	11,9	7,7	4,4	5,4	5,3	2,3	3,8	
92		MAENNLICH	-	-	7,2	5,5	4,3	4,7	4,5	1,5	2,4	
93		BETR.-INH.	-	-	5,3	4,7	4,1	4,1	4,1	0,8	0,8	
94	50 UND MEHR	ZUSAMMEN	8,5	268,2	19,8	12,9	8,1	9,6	9,5	2,4	3,8	
95		MAENNLICH	-	-	12,0	9,6	8,1	9,2	8,8	1,5	1,8	
96		BETR.-INH.	-	-	8,5	8,1	7,8	7,8	7,8	0,2	0,2	
97	INSGESAMT	ZUSAMMEN	48,7	544,7	98,5	43,0	18,6	21,9	21,3	33,7	55,2	
98		MAENNLICH	-	-	59,6	29,4	18,0	19,7	19,5	30,7	41,1	
99		BETR.-INH.	-	-	48,7	25,7	17,2	17,2	17,2	22,9	22,9	
100		MAENNLICH	-	-	43,9	24,5	16,9	16,9	16,9	22,1	22,1	

*) IN DER ABGRENZUNG NACH DER HAUPTPRODUKTIONSRICHTUNG (HPR).

1) BEZOGEN AUF DIE BETRIEBLICHE TÄTIGKEIT.- 2) IN DER ABGRENZUNG NACH DER BETRIEBSSYSTEMATIK.

FUER AUSGEWAELTE BETRIEBSFORMEN NACH GROESSENKLASSEN DES STANDARDBETRIEBSEINKOMMENS

NATUERLICHE PERSONEN SIND, INSGESAM
1 000

BUNDESGBEIT

FAMILIENANGEHOERIGEN ERWERBSTAETIG				FAMILIENFREME ARBEITSKRAEFTE MIT BETRIEBLICHEN ARBEITEN BESCHAEFTIGT						BETRIEBL. ARBEITSLEISTUNG DER FAMILIEN- ARBEITSKRAEFTE UND DER STAENDIGEN FAM.-FREMDEN ARBEITSKRAEFTE	LF NR.
DARUNTER (SP. 9) AUCH MIT BETRIEBL. ARBEITEN BESCHAEFTIGT				STAENDIGE			NICHTSTAENDIGE			AK- EINHEITEN	
ZUSAMMEN	UEBERW. IM BETRIEB	ANDER- WEITIG VOLLB.	PERSONEN	BETRIEBE	LF HA	PERSONEN	AK-EINH.	BETRIEBE	19		
PERSONEN	AK-EINH.	PERSONEN	PERSONEN	BETRIEBE	LF HA	PERSONEN	AK-EINH.	BETRIEBE	19	AK- EINHEITEN	
10	11	12	13	14	15	16	17	18	19	20	

BETRIEBSBEREICHES LANDWIRTSCHAFT 2)

BETRIEBE											
79,8	19,7	3,4	71,9	1,8	10,1	2,2	1,2	1,5	0,4	54,6	51
73,9	18,8	2,1	69,0	1,3	7,8	1,6	1,0	1,3	0,2	31,5	52
57,5	15,4	2,4	52,6	-	-	-	-	-	-	-	53
62,7	20,8	4,3	55,3	0,8	9,8	1,1	0,3	0,5	0,1	59,0	54
57,8	19,9	3,4	52,8	0,6	8,0	0,6	0,1	0,5	0,0	32,5	55
43,5	16,2	3,5	38,5	-	-	-	-	-	-	-	56
39,2	14,9	4,7	33,5	0,5	7,8	0,6	0,0	0,5	0,0	53,8	57
36,6	14,4	3,9	31,9	0,0	4,6	0,0	0,0	0,2	0,0	32,0	58
26,6	11,9	4,0	22,0	-	-	-	-	-	-	-	59
25,2	9,9	3,7	20,0	0,6	13,6	0,7	0,4	0,8	0,2	51,8	60
22,8	9,4	3,1	18,8	0,4	10,3	0,4	0,2	0,6	0,0	33,0	61
14,5	7,3	2,8	11,2	-	-	-	-	-	-	-	62
24,7	10,3	5,7	18,2	0,6	26,9	0,8	0,6	1,0	0,2	91,4	63
22,4	9,7	4,9	16,6	0,4	20,1	0,5	0,4	0,6	0,0	61,4	64
12,5	7,1	4,1	8,1	-	-	-	-	-	-	-	65
15,8	6,4	3,8	10,3	2,5	70,5	2,7	2,3	2,1	0,4	125,8	66
13,6	6,1	3,3	9,6	1,9	54,8	2,2	1,9	1,5	0,2	87,6	67
5,3	3,5	3,0	2,3	-	-	-	-	-	-	-	68
5,1	1,9	1,1	3,1	6,4	344,8	8,3	7,7	3,3	1,3	95,3	69
4,2	1,5	0,9	2,5	5,6	315,6	7,4	6,6	2,9	0,9	69,4	70
1,1	0,6	0,5	0,2	-	-	-	-	-	-	-	71
252,6	84,6	26,9	212,3	13,7	483,8	17,3	13,3	11,5	4,8	531,8	72
230,8	79,3	22,8	201,0	11,1	420,8	12,8	10,7	9,0	3,3	347,1	73
161,7	63,1	20,6	134,9	-	-	-	-	-	-	-	74
157,6	62,0	19,9	133,0	-	-	-	-	-	-	-	75

BETRIEBE

13,7	2,7	0,3	12,3	0,2	0,7	0,2	0,0	0,0	0,0	7,8	76
12,5	2,4	0,1	11,7	0,2	0,5	0,2	0,0	0,0	0,0	4,5	77
10,5	2,1	0,2	9,5	-	-	-	-	-	-	-	78
6,9	2,0	0,2	6,3	0,0	0,7	0,1	0,1	0,0	0,0	5,4	79
6,4	2,0	0,2	6,0	0,0	0,3	0,0	0,0	0,6	0,0	2,9	80
5,2	1,7	0,2	4,7	-	-	-	-	-	-	-	81
3,3	0,7	0,1	2,9	0,0	0,5	0,0	0,0	0,0	0,0	3,0	82
3,2	0,7	0,1	2,9	0,0	0,5	0,0	0,0	0,0	0,0	1,7	83
2,5	0,6	0,1	2,1	-	-	-	-	-	-	-	84
1,8	0,6	0,3	1,5	0,0	0,9	0,0	0,0	0,0	0,0	2,4	85
1,7	0,6	0,2	1,3	0,0	0,7	0,0	0,0	0,0	0,0	1,6	86
1,3	0,6	0,1	1,0	-	-	-	-	-	-	-	87
2,2	0,6	0,2	1,6	0,0	1,8	0,0	0,0	0,0	0,0	4,4	88
1,9	0,5	0,2	1,5	0,0	1,5	0,0	0,0	0,0	0,0	3,1	89
1,3	0,4	0,1	0,8	-	-	-	-	-	-	-	90
1,4	0,5	0,1	1,0	0,0	4,7	0,1	0,0	0,1	0,1	7,8	91
1,2	0,5	0,1	0,9	0,0	3,4	0,0	0,0	0,1	0,0	5,6	92
0,8	0,2	0,1	0,4	-	-	-	-	-	-	-	93
1,1	0,2	0,1	0,3	1,2	57,5	2,2	2,0	0,7	0,2	15,1	94
0,7	0,2	0,1	0,2	0,9	52,6	1,6	1,4	0,6	0,1	11,6	95
0,2	0,1	0,1	0,2	-	-	-	-	-	-	-	96
31,2	8,6	2,0	26,8	2,4	67,2	3,5	2,7	1,5	0,6	45,9	97
28,4	8,2	1,5	25,4	1,8	59,9	2,4	2,1	1,2	0,4	31,6	98
22,9	7,0	1,5	20,1	-	-	-	-	-	-	-	99
22,1	6,8	1,5	19,7	-	-	-	-	-	-	-	100

3.1 [457.1] LANDW. BETRIEBE *) , DEREN INHABER IN

BUNDES GEBIET

LFD NR.	STANDARD- BETRIEBS- EINKOMMEN VON... BIS UNTER... 1 000 DM	PERSONEN- GRUPPE	BETRIEBE		BETRIEBSINHABER UND IHRE AUF DEM BETRIEB LEBENDEN MIT BETRIEBLICHEN ARBEITEN BESCHÄFTIGT						BETRIEB LEBENDEN ANDERWEITIG	
			INSGESAMT	LF HA	ZUSAMMEN		DAR. (SP. 3/4) VOLLBESCHÄFTIGT				ZUSAMMEN	
					BETRIEBE	PERSONEN	AK-EINH.	BETRIEBE	PERSONEN	AK-EINH.	BETRIEBE	PERSONEN
DARUNTER (ZEILEN 01 - 25): BETRIEBE DES DAUERKULTUR												
101	UNTER 5	ZUSAMMEN	18,2	19,5	30,3	6,1	0,4	0,6	0,4	12,7	20,6	
102		MAENNLICH	-	-	18,5	3,6	0,3	0,3	0,3	12,0	14,7	
103		BETR.-INH.	-	-	18,2	3,7	0,4	0,4	0,4	10,2	10,2	
104	5 - 10	ZUSAMMEN	11,7	19,2	23,4	6,5	0,8	0,8	0,7	9,2	15,2	
105		MAENNLICH	-	-	13,4	3,6	0,6	0,6	0,6	8,8	11,6	
106		BETR.-INH.	-	-	11,7	3,4	0,7	0,7	0,7	7,3	7,3	
107	10 - 15	ZUSAMMEN	5,8	14,5	12,3	4,6	1,0	1,1	1,1	4,5	7,5	
108		MAENNLICH	-	-	7,2	2,7	0,8	0,8	0,8	4,4	5,6	
109		BETR.-INH.	-	-	5,8	2,4	0,8	0,8	0,8	3,8	3,8	
110	15 - 20	ZUSAMMEN	4,0	14,6	8,6	3,9	1,3	1,6	1,6	2,6	4,3	
111		MAENNLICH	-	-	5,1	2,6	1,2	1,3	1,3	2,5	3,2	
112		BETR.-INH.	-	-	4,0	2,5	1,2	1,2	1,2	1,9	1,9	
113	20 - 30	ZUSAMMEN	5,9	31,0	13,5	7,7	3,9	4,6	4,6	3,2	4,8	
114		MAENNLICH	-	-	7,8	5,1	3,8	3,8	3,8	2,7	3,8	
115		BETR.-INH.	-	-	5,9	4,5	3,7	3,7	3,7	1,8	1,8	
116	30 - 50	ZUSAMMEN	7,2	56,6	17,0	11,0	6,0	7,5	7,4	2,7	3,8	
117		MAENNLICH	-	-	9,7	7,5	5,8	6,6	6,5	1,9	2,5	
118		BETR.-INH.	-	-	7,2	6,3	5,7	5,7	5,7	0,8	0,8	
119	50 UND MEHR	ZUSAMMEN	7,5	114,9	18,9	12,9	6,8	9,7	9,5	1,9	2,7	
120		MAENNLICH	-	-	11,1	9,0	6,7	8,5	8,4	1,4	1,4	
121		BETR.-INH.	-	-	7,5	6,9	6,5	6,5	6,5	0,4	0,4	
122	INSGESAMT	ZUSAMMEN	61,0	270,4	124,7	53,0	21,2	26,8	26,2	37,6	59,0	
123		MAENNLICH	-	-	73,4	34,8	19,9	23,1	22,4	33,7	43,3	
124		BETR.-INH.	-	-	61,0	30,2	19,6	19,6	19,6	27,0	27,0	
125		MAENNLICH	-	-	53,3	28,0	19,1	19,1	19,1	25,9	25,9	
LANDWIRTSCHAFTLICHE												
126	UNTER 5	ZUSAMMEN	14,3	56,0	31,4	8,9	1,2	1,4	1,1	12,3	21,8	
127		MAENNLICH	-	-	18,7	5,2	0,9	0,9	0,7	11,6	16,8	
128		BETR.-INH.	-	-	14,3	4,6	0,7	0,7	0,7	10,0	10,0	
129	5 - 10	ZUSAMMEN	10,0	87,3	23,9	9,9	3,2	3,4	2,9	8,3	14,9	
130		MAENNLICH	-	-	13,8	5,5	2,5	2,7	2,4	8,0	11,9	
131		BETR.-INH.	-	-	10,0	4,8	2,1	2,1	2,1	6,6	6,6	
132	10 - 15	ZUSAMMEN	7,3	85,1	16,9	7,9	3,3	3,9	3,5	5,7	9,2	
133		MAENNLICH	-	-	10,3	5,0	2,9	3,0	2,9	5,0	7,1	
134		BETR.-INH.	-	-	7,3	4,1	2,6	2,6	2,6	3,9	3,9	
135	15 - 20	ZUSAMMEN	5,4	79,8	13,8	7,9	3,9	4,6	4,5	3,8	5,5	
136		MAENNLICH	-	-	8,2	5,0	3,5	3,8	3,7	3,1	4,6	
137		BETR.-INH.	-	-	5,4	4,2	3,4	3,4	3,4	1,8	1,8	
138	20 - 30	ZUSAMMEN	9,6	179,8	25,0	15,2	8,4	10,0	9,8	5,1	8,1	
139		MAENNLICH	-	-	14,2	10,2	8,1	9,2	9,0	4,2	5,3	
140		BETR.-INH.	-	-	9,6	8,5	7,8	7,8	7,8	1,7	1,7	
141	30 - 50	ZUSAMMEN	12,9	323,7	33,5	22,0	11,8	16,1	15,9	5,2	7,8	
142		MAENNLICH	-	-	19,2	15,5	11,7	14,6	13,9	3,8	4,4	
143		BETR.-INH.	-	-	12,9	11,9	11,3	11,3	11,3	0,8	0,8	
144	50 UND MEHR	ZUSAMMEN	12,0	509,9	32,5	21,9	12,0	16,4	16,0	3,4	4,8	
145		MAENNLICH	-	-	19,3	16,0	11,9	15,6	15,4	1,9	2,4	
146		BETR.-INH.	-	-	12,0	11,4	11,2	11,2	11,2	0,1	0,1	
147	INSGESAMT	ZUSAMMEN	71,5	1322,3	177,4	92,6	44,3	56,3	55,0	43,7	72,9	
148		MAENNLICH	-	-	104,0	62,5	42,5	49,9	48,1	38,1	52,2	
149		BETR.-INH.	-	-	71,5	50,3	40,2	40,2	40,2	25,7	25,7	
150		MAENNLICH	-	-	67,1	48,6	39,4	39,4	39,4	25,2	25,2	

*) IN DER ABGRENZUNG NACH DER HAUPTPRODUKTIONSRICHTUNG (HPR).

1) BEZOGEN AUF DIE BETRIEBLICHE TÄTIGKEIT.- 2) IN DER ABGRENZUNG NACH DER BETRIEBSSYSTEMATIK.

FUER AUSGEWAHLTE BETRIEBSFORMEN NACH GROESSENKLASSEN DES STANDARDBETRIEBSEINKOMMENS

NATUERLICHE PERSONEN SIND, INSGESAMT
1 000

BUNDESGBEIT

FAMILIENANGEHOERIGEN ERWERBSTAETIG				FAMILIENFREUDE ARBEITSKRAEFTE MIT BETRIEBLICHEN ARBEITEN BESCHAEFTIGT								BETRIEBL. ARBEITSLEISTUNG DER FAMILIEN- ARBEITSKRAEFTE UND DER STAENDIGEN FAM.-FREUDEN ARBEITSKRAEFTE		LFD NR.
DARUNTER (SP. 9) AUCH MIT BETRIEBL. ARBEITEN BESCHAEFTIGT DAR. (SP. 10)				STAENDIGE				NICHTSTAENDIGE				AK- EINHEITEN		
ZUSAMMEN		UEBERW. ANDER- IM WEITIG		BETRIEBE	LF HA	PERSONEN AK-EINH.		BETRIEBE	19					
		BETRIEB VOLLB.												
PERSONEN AK-EINH.		PERSONEN												
10 11		12 13		14	15	16	17	18	20					

BETRIEBSBEREICH LANDWIRTSCHAFT 2)

BETRIEBE											
14,0	2,4	0,4	12,3	0,2	0,7	0,3	0,0	0,6	0,0	6,2	101
12,1	2,2	0,2	11,5	0,1	0,6	0,1	0,0	0,4	0,0	3,7	102
10,2	1,8	0,3	9,4	-	-	-	-	-	-	-	103
10,9	2,3	0,3	9,5	0,0	0,4	0,2	0,0	0,8	0,3	6,6	104
9,6	2,3	0,2	9,0	0,0	0,2	0,1	0,0	0,6	0,0	3,7	105
7,3	1,7	0,3	6,6	-	-	-	-	-	-	-	106
5,3	1,3	0,2	4,4	0,0	0,1	0,0	0,0	0,6	0,3	4,8	107
4,9	1,2	0,2	4,2	0,0	0,0	0,0	0,0	0,4	0,0	2,8	108
3,8	1,0	0,1	3,1	-	-	-	-	-	-	-	109
2,9	0,7	0,4	2,4	0,0	0,6	0,1	0,0	0,5	0,2	3,9	110
2,7	0,7	0,4	2,3	0,0	0,6	0,1	0,0	0,2	0,1	2,7	111
1,9	0,7	0,4	1,4	-	-	-	-	-	-	-	112
3,2	1,0	0,6	2,2	0,0	0,7	0,1	0,0	1,0	0,6	7,8	113
2,6	1,0	0,4	2,1	0,0	0,5	0,0	0,0	0,6	0,3	5,3	114
1,8	0,6	0,4	1,0	-	-	-	-	-	-	-	115
1,9	0,7	0,5	0,9	0,3	2,8	0,5	0,3	2,0	1,6	11,3	116
1,4	0,6	0,5	0,9	0,2	2,1	0,2	0,2	1,3	0,6	7,7	117
0,8	0,6	0,4	0,2	-	-	-	-	-	-	-	118
1,3	0,2	0,2	0,4	1,1	24,8	3,3	2,9	3,4	4,6	15,9	119
1,0	0,2	0,1	0,2	1,1	23,0	2,6	2,5	2,5	1,4	11,5	120
0,4	0,1	0,1	0,1	-	-	-	-	-	-	-	121
39,7	9,6	3,4	32,6	2,5	30,6	5,1	4,0	9,5	8,1	57,0	122
34,8	8,6	2,6	30,5	2,2	28,0	3,9	3,3	6,7	2,9	37,9	123
27,0	7,2	2,5	22,6	-	-	-	-	-	-	-	124
25,9	6,9	2,4	22,1	-	-	-	-	-	-	-	125

GEMISCHTBETRIEBE

14,0	3,4	0,5	12,7	0,0	0,8	0,0	0,0	0,1	0,0	9,0	126
12,5	3,3	0,4	11,9	0,0	0,7	0,0	0,0	0,1	0,0	5,2	127
10,0	2,8	0,4	9,4	-	-	-	-	-	-	-	128
10,0	3,4	0,8	8,7	0,0	1,0	0,0	0,0	0,0	0,0	9,9	129
9,3	3,3	0,7	8,0	0,0	0,8	0,0	0,0	0,0	0,0	5,6	130
6,6	2,8	0,6	6,0	-	-	-	-	-	-	-	131
6,1	2,1	0,7	5,2	0,0	2,0	0,1	0,0	0,0	0,0	8,1	132
5,4	2,1	0,5	4,8	0,0	1,5	0,0	0,0	0,0	0,0	5,0	133
3,9	1,5	0,5	3,1	-	-	-	-	-	-	-	134
3,4	1,3	0,4	2,5	0,0	1,9	0,0	0,0	0,0	0,0	7,9	135
3,2	1,2	0,4	2,2	0,0	1,4	0,0	0,0	0,0	0,0	5,0	136
1,8	0,7	0,4	1,0	-	-	-	-	-	-	-	137
3,9	1,5	0,6	3,0	0,0	6,5	0,0	0,0	0,0	0,0	15,3	138
3,9	1,5	0,6	2,8	0,0	4,5	0,0	0,0	0,0	0,0	10,5	139
1,7	0,8	0,5	1,0	-	-	-	-	-	-	-	140
2,7	0,9	0,6	1,5	0,1	15,0	0,2	0,1	0,3	0,0	22,6	141
2,1	0,8	0,5	1,3	0,1	12,4	0,1	0,1	0,2	0,0	15,7	142
0,8	0,4	0,3	0,0	-	-	-	-	-	-	-	143
1,1	0,1	0,1	0,5	2,0	125,3	2,8	2,5	1,3	0,7	24,3	144
0,9	0,1	0,1	0,3	1,7	116,6	2,5	2,2	1,2	0,4	18,3	145
0,1	0,0	0,0	0,0	-	-	-	-	-	-	-	146
41,2	13,8	4,7	34,3	3,4	152,7	4,8	3,7	3,1	1,1	96,6	147
37,3	12,9	4,0	32,1	2,9	138,5	3,7	3,2	2,5	0,6	65,9	148
25,7	9,9	3,5	21,1	-	-	-	-	-	-	-	149
25,2	9,8	3,5	20,4	-	-	-	-	-	-	-	150

3 [457] ARBEITSVERHAELTNISSE 1979 IN DEN SOZIOÖKONOMISCHEN BETRIEBSTYPEN

3.1 [457.1] LANDW. BETRIEBE *) , DEREN INHABER IN

BUNDES GEBIET

LFD NR.	STANDARD- BETRIEBS- EINKOMMEN VON... BIS UNTER... 1 000 DM	PERSONEN- GRUPPE	BETRIEBE		BETRIEBSINHABER UND IHRE AUF DEM BETRIEB LEBENDEN MIT BETRIEBLICHEN ARBEITEN BESCHAEFTIGT						BETRIEB LEBENDEN ANDERWEITIG	
			INSGESAMT		ZUSAMMEN		DAR. (SP. 3/4) VOLLBESCHAEFTIGT			ZUSAMMEN		
			BETRIEBE 1	LF HA 2	PERSONEN 3	AK-EINH. 4	BETRIEBE 5	PERSONEN 6	AK-EINH. 7	BETRIEBE 8	PERSONEN 9	
DARUNTER (ZEILEN 01 - 25): BETRIEBE DES												
151	UNTER 5	ZUSAMMEN	253,0	867,0	473,7	124,0	19,3	20,5	19,1	210,8	359,2	
152		MAENNLICH	-	-	287,8	74,4	14,8	15,0	14,1	200,3	269,3	
153		BETR.-INH.	-	-	253,0	71,2	14,4	14,4	14,4	171,4	171,4	
154	5 - 10	ZUSAMMEN	107,6	802,0	246,8	94,2	26,7	29,5	27,1	92,1	159,0	
155		MAENNLICH	-	-	143,2	54,4	20,9	21,5	20,0	88,1	124,0	
156		BETR.-INH.	-	-	107,6	49,4	19,0	19,0	19,0	75,8	75,8	
157	10 - 15	ZUSAMMEN	70,2	753,3	169,0	78,4	32,0	36,0	34,2	54,6	93,8	
158		MAENNLICH	-	-	97,9	48,1	27,3	29,1	27,1	51,0	71,0	
159		BETR.-INH.	-	-	70,2	42,7	25,8	25,8	25,8	41,1	41,1	
160	15 - 20	ZUSAMMEN	55,4	765,4	135,6	73,4	36,6	42,4	40,9	37,5	60,8	
161		MAENNLICH	-	-	78,9	47,8	33,6	36,1	34,7	33,4	44,8	
162		BETR.-INH.	-	-	55,4	41,3	31,6	31,6	31,6	22,0	22,0	
163	20 - 30	ZUSAMMEN	86,1	1536,9	215,7	130,5	71,3	86,9	84,5	46,8	73,9	
164		MAENNLICH	-	-	124,9	88,4	69,3	77,0	74,6	38,1	50,5	
165		BETR.-INH.	-	-	86,1	74,2	65,8	65,8	65,8	19,1	19,1	
166	30 - 50	ZUSAMMEN	109,3	2699,6	281,8	185,0	103,0	135,1	131,4	43,4	64,1	
167		MAENNLICH	-	-	164,2	129,7	101,9	120,9	118,1	30,4	38,7	
168		BETR.-INH.	-	-	109,3	102,5	97,5	97,5	97,5	9,0	9,0	
169	50 UND MEHR	ZUSAMMEN	95,6	4217,3	244,2	164,3	91,8	125,0	122,4	26,7	37,4	
170		MAENNLICH	-	-	146,0	120,7	91,4	115,1	113,1	16,8	20,4	
171		BETR.-INH.	-	-	95,6	90,5	87,4	87,4	87,4	4,3	4,3	
172	INSGESAMT	ZUSAMMEN	777,6	11641,8	1767,2	849,9	381,4	475,8	460,8	511,9	847,1	
173		MAENNLICH	-	-	1042,8	562,8	359,4	415,1	402,4	458,0	619,2	
174		BETR.-INH.	-	-	777,6	471,4	342,7	342,7	342,7	343,2	343,2	
175		MAENNLICH	-	-	714,0	446,8	333,6	333,6	333,6	332,6	332,6	

*) IN DER ABGRENZUNG NACH DER HAUPTPRODUKTIONSRICHTUNG (HPR).

1) BEZOGEN AUF DIE BETRIEBLICHE TÄTIGKEIT.- 2) IN DER ABGRENZUNG NACH DER BETRIEBSSYSTEMATIK.

FUER AUSGEWAELTE BETRIEBSFORMEN NACH GROESSENKLASSEN DES STANDARDBETRIEBSEINKOMMENS

NATUERLICHE PERSONEN SIND, INSGESAMT 1 000											BUNDES- GEBIET
FAMILIENANGEHOERIGEN ERWERBSTAETIG				FAMILIENFREMDE ARBEITSKRAEFTE MIT BETRIEBLICHEN ARBEITEN BESCHAEFTIGT						BETRIEBL. ARBEITSLEISTUNG DER FAMILIEN- ARBEITSKRAEFTE UND DER STAENDIGEN FAM.-FREMDE ARBEITSKRAEFTE	LF NR.
DARUNTER (SP. 9) AUCH MIT BETRIEBL. ARBEITEN BESCHAEFTIGT				STAENDIGE			NICHTSTAENDIGE				
ZUSAMMEN				DAR. (SP. 10) UEBERW. ANDER- IM WEITIG BETRIEB VOLLB.							
PERSONEN	AK-EINH. 1)	PERSONEN		BETRIEBE	LF HA	PERSONEN	AK-EINH.	BETRIEBE		AK-EINHEITEN	
10	11	12	13	14	15	16	17	18	19	20	

BETRIEBSBEREICHES LANDWIRTSCHAFT 2) SAMMEN											
230,5	51,4	7,5	207,2	3,9	23,1	5,2	2,4	4,8	1,4	127,1	151
207,5	47,9	5,0	196,0	3,1	19,5	4,2	1,8	4,3	0,6	76,4	152
171,4	41,0	5,1	158,3	-	-	-	-	-	-	-	153
106,8	34,0	6,9	94,5	1,8	18,6	2,5	1,1	2,9	1,1	95,5	154
98,5	32,1	5,8	89,8	1,1	15,1	1,4	0,6	2,2	0,4	55,9	155
75,8	27,3	5,7	67,5	-	-	-	-	-	-	-	156
60,4	21,9	6,6	51,1	1,1	17,8	1,2	0,6	2,1	0,8	79,4	157
56,1	21,3	6,0	48,7	0,7	12,2	0,7	0,3	1,2	0,1	48,6	158
41,1	17,5	5,7	34,2	-	-	-	-	-	-	-	159
36,4	14,5	5,5	28,5	1,2	24,6	1,5	1,0	2,3	0,6	74,2	160
33,6	13,5	5,0	26,8	0,8	20,2	1,0	0,6	1,4	0,2	48,4	161
22,0	10,6	4,5	16,5	-	-	-	-	-	-	-	162
37,1	15,4	8,1	27,2	1,9	48,5	2,7	1,6	3,6	1,8	132,2	163
33,6	14,3	7,3	24,9	1,2	37,1	1,3	0,9	2,6	0,4	89,9	164
19,1	10,5	6,2	12,3	-	-	-	-	-	-	-	165
24,3	10,3	6,2	16,5	4,5	127,0	5,3	4,4	6,3	3,7	189,1	166
21,0	9,4	5,6	14,6	3,4	102,0	4,0	3,3	4,5	1,8	132,7	167
9,0	5,9	4,4	4,1	-	-	-	-	-	-	-	168
10,9	4,4	3,6	6,5	18,0	1202,7	29,9	27,1	13,4	10,5	191,5	169
8,8	4,2	2,7	5,7	16,1	1144,6	25,1	24,2	11,7	5,8	144,8	170
4,3	2,4	2,1	1,4	-	-	-	-	-	-	-	171
507,0	152,1	44,8	430,3	33,1	1462,7	48,4	39,2	35,9	20,9	888,7	172
459,2	141,9	37,0	406,1	28,1	1350,7	38,6	33,0	28,5	11,5	596,3	173
343,2	115,4	34,1	294,3	-	-	-	-	-	-	-	174
332,6	113,2	32,7	288,2	-	-	-	-	-	-	-	175

SCHLESWIG-HOLSTEIN

LFD NR.	STANDARD- BETRIEBS- EINKOMMEN VON... BIS UNTER... 1 000 DM	PERSONEN- GRUPPE	BETRIEBE		BETRIEBSINHABER UND IHRE AUF DEM BETRIEB LEBENDEN MIT BETRIEBLICHEN ARBEITEN BESCHAEFTIGT						BETRIEB LEBENDEN ANDERWEITIG	
			INSGESAMT	ZUSAMMEN	DAR. (SP. 3/4) VOLLBESCHAEFTIGT			ZUSAMMEN	PERSONEN			
					BETRIEBE	PERSONEN	AK-EINH.					
			BETRIEBE	LF HA	PERSONEN	AK-EINH.	BETRIEBE	PERSONEN	AK-EINH.	BETRIEBE	PERSONEN	
			1	2	3	4	5	6	7	8	9	
01	UNTER 5	ZUSAMMEN	7,9	30,0	11,0	2,9	0,7	0,7	0,7	5,6	8,3	
02		MAENNLICH	-	-	7,6	2,0	0,6	0,6	0,6	5,4	6,6	
03		BETR.-INH.	-	-	7,9	2,1	0,6	0,6	0,6	4,9	4,9	
04	5 - 10	ZUSAMMEN	1,7	14,9	3,1	1,3	0,5	0,5	0,5	1,3	2,1	
05		MAENNLICH	-	-	1,8	0,9	0,4	0,4	0,4	1,2	1,6	
06		BETR.-INH.	-	-	1,7	0,9	0,5	0,5	0,5	1,0	1,0	
07	10 - 15	ZUSAMMEN	1,2	16,2	2,3	1,2	0,5	0,6	0,6	0,8	1,4	
08		MAENNLICH	-	-	1,4	0,8	0,5	0,5	0,5	0,8	1,0	
09		BETR.-INH.	-	-	1,2	0,7	0,5	0,5	0,5	0,7	0,7	
10	15 - 20	ZUSAMMEN	1,2	21,2	2,3	1,2	0,6	0,7	0,7	0,7	1,0	
11		MAENNLICH	-	-	1,3	0,8	0,6	0,6	0,6	0,7	0,8	
12		BETR.-INH.	-	-	1,2	0,8	0,6	0,6	0,6	0,5	0,5	
13	20 - 30	ZUSAMMEN	2,2	47,4	4,7	2,8	1,6	1,8	1,8	1,0	1,4	
14		MAENNLICH	-	-	2,9	2,0	1,6	1,7	1,7	0,8	1,1	
15		BETR.-INH.	-	-	2,2	1,8	1,6	1,6	1,6	0,6	0,6	
16	30 - 50	ZUSAMMEN	5,5	154,4	11,8	8,0	5,0	5,7	5,6	1,9	2,5	
17		MAENNLICH	-	-	7,1	5,9	4,9	5,4	5,4	1,3	1,6	
18		BETR.-INH.	-	-	5,5	5,1	4,8	4,8	4,8	0,6	0,6	
19	50 UND MEHR	ZUSAMMEN	14,8	791,1	33,7	23,5	14,1	18,1	17,8	3,1	3,9	
20		MAENNLICH	-	-	20,8	18,0	14,1	17,5	17,2	1,8	2,1	
21		BETR.-INH.	-	-	14,8	14,0	13,5	13,5	13,5	0,5	0,5	
22	INSGESAMT	ZUSAMMEN	34,6	1075,1	68,9	40,8	23,1	28,2	27,7	14,4	20,5	
23		MAENNLICH	-	-	42,9	30,4	22,8	26,8	26,4	12,1	14,8	
24		BETR.-INH.	-	-	34,6	25,5	22,0	22,0	22,0	8,8	8,8	
25		MAENNLICH	-	-	32,1	24,6	21,7	21,7	21,7	8,5	8,5	
DARUNTER (ZEILEN 22 - 25): BETRIEBE DES MARKTFRUCHT												
26	INSGESAMT	ZUSAMMEN	6,1	323,2	10,4	6,1	3,9	4,5	4,5	2,6	3,7	
27		MAENNLICH	-	-	7,2	5,2	3,9	4,4	4,4	2,2	2,7	
28		BETR.-INH.	-	-	6,1	4,4	3,7	3,7	3,7	1,7	1,7	
29		MAENNLICH	-	-	5,6	4,3	3,7	3,7	3,7	1,6	1,6	
FUTTERBAU												
30	INSGESAMT	ZUSAMMEN	22,0	656,1	46,8	28,7	15,9	19,6	19,3	8,7	12,3	
31		MAENNLICH	-	-	28,1	20,8	15,7	18,7	18,4	7,2	8,8	
32		BETR.-INH.	-	-	22,0	17,2	15,2	15,2	15,2	5,0	5,0	
33		MAENNLICH	-	-	20,5	16,5	14,9	14,9	14,9	4,9	4,9	
VEREDLUNGS												
34	INSGESAMT	ZUSAMMEN	3,3	33,7	5,3	2,1	1,0	1,1	1,1	2,0	3,0	
35		MAENNLICH	-	-	3,6	1,6	1,0	1,0	1,0	1,8	2,3	
36		BETR.-INH.	-	-	3,3	1,5	0,9	0,9	0,9	1,5	1,5	
37		MAENNLICH	-	-	3,0	1,4	0,9	0,9	0,9	1,5	1,5	
DAUERKULTUR												
38	INSGESAMT	ZUSAMMEN	0,3	2,2	0,5	0,2	0,1	0,1	0,1	0,1	0,2	
39		MAENNLICH	-	-	0,3	0,1	0,1	0,1	0,1	0,1	0,1	
40		BETR.-INH.	-	-	0,3	0,1	0,1	0,1	0,1	0,1	0,1	
41		MAENNLICH	-	-	0,2	0,1	0,1	0,1	0,1	0,1	0,1	
LANDWIRTSCHAFTLICHE												
42	INSGESAMT	ZUSAMMEN	1,2	48,5	2,7	1,8	1,1	1,4	1,4	0,3	0,3	
43		MAENNLICH	-	-	1,7	1,4	1,1	1,4	1,4	0,2	0,2	
44		BETR.-INH.	-	-	1,2	1,1	1,1	1,1	1,1	0,1	0,1	
45		MAENNLICH	-	-	1,1	1,1	1,1	1,1	1,1	0,1	0,1	
ZU												
46	INSGESAMT	ZUSAMMEN	32,8	1063,7	65,7	38,9	22,0	26,8	26,3	13,7	19,6	
47		MAENNLICH	-	-	41,0	29,1	21,7	25,6	25,2	11,6	14,2	
48		BETR.-INH.	-	-	32,8	24,3	21,0	21,0	21,0	8,4	8,4	
49		MAENNLICH	-	-	30,5	23,4	20,7	20,7	20,7	8,1	8,1	

*) IN DER ABGRENZUNG NACH DER HAUPTPRODUKTIONSRICHTUNG (HPR).

1) BEZOGEN AUF DIE BETRIEBLICHE TÄTIGKEIT.- 2) IN DER ABGRENZUNG NACH DER BETRIEBSSYSTEMATIK.

NACH GROSSENKLASSEN DES STANDARDBETRIEBSEINKOMMENS UND FUER AUSGEWAHLTE BETRIEBSFORMEN

NATUERLICHE PERSONEN SIND, INSGESAMT

1 000

SCHLESWIG-HOLSTEIN

FAMILIENANGEHÖRIGEN ERWERBSTÄTIG				FAMILIENFREUDE ARBEITSKRÄFTE MIT BETRIEBLICHEN ARBEITEN BESCHÄFTIGT							BETRIEBL. ARBEITSLEISTUNG DER FAMILIEN- ARBEITSKRÄFTE UND DER STÄNDIGEN FAM.-FREUDEN ARBEITSKRÄFTE		LFD NR.
DARUNTER (SP. 9) AUCH MIT BETRIEBL. ARBEITEN BESCHÄFTIGT				STÄNDIGE				NICHTSTÄNDIGE					
ZUSAMMEN		DAR. (SP. 10) UEBERW. ANDER- IM WEITIG BETRIEB VOLLB.		BETRIEBE	LF HA	PERSONEN	AK-EINH.	BETRIEBE		AK-EINHEITEN			
PERSONEN	AK-EINH.	PERSONEN											
10	11	12	13	14	15	16	17	18	19	20			
GESAMT													
5,6	1,1	0,1	5,1	0,3	2,0	0,5	0,4	0,1	0,1		3,3	01	
5,3	1,1	0,1	5,0	0,3	1,7	0,3	0,3	0,1	0,0		2,3	02	
4,9	1,0	0,1	4,5	-	-	-	-	-	-		-	03	
1,3	0,5	0,2	1,0	0,1	1,7	0,2	0,2	0,1	0,1		1,6	04	
1,1	0,4	0,2	1,0	0,1	1,7	0,2	0,2	0,1	0,0		1,0	05	
1,0	0,4	0,2	0,8	-	-	-	-	-	-		-	06	
0,8	0,3	0,1	0,7	0,0	0,4	0,1	0,1	0,0	0,0		1,3	07	
0,7	0,3	0,1	0,7	0,0	0,4	0,0	0,0	0,0	0,0		0,8	08	
0,7	0,3	0,1	0,6	-	-	-	-	-	-		-	09	
0,7	0,3	0,1	0,5	0,1	0,9	0,1	0,1	0,1	0,0		1,3	10	
0,6	0,2	0,1	0,5	0,0	0,9	0,1	0,1	0,1	0,0		0,9	11	
0,5	0,2	0,0	0,4	-	-	-	-	-	-		-	12	
0,8	0,3	0,1	0,6	0,1	1,2	0,2	0,1	0,1	0,0		3,0	13	
0,8	0,3	0,1	0,6	0,1	1,1	0,1	0,1	0,1	0,0		2,1	14	
0,6	0,2	0,1	0,4	-	-	-	-	-	-		-	15	
1,0	0,5	0,3	0,7	0,3	7,8	0,4	0,3	0,2	0,1		8,3	16	
0,9	0,4	0,3	0,6	0,2	6,5	0,3	0,2	0,2	0,1		6,1	17	
0,6	0,3	0,2	0,3	-	-	-	-	-	-		-	18	
1,0	0,4	0,3	0,6	3,3	272,2	7,5	7,0	1,6	1,4		30,5	19	
0,9	0,4	0,3	0,5	3,1	263,3	6,2	6,0	1,4	0,9		24,0	20	
0,5	0,3	0,2	0,2	-	-	-	-	-	-		-	21	
11,3	3,4	1,1	9,2	4,2	286,3	9,0	8,3	2,2	1,7		49,2	22	
10,3	3,2	1,1	8,8	3,9	275,6	7,2	6,9	2,0	1,1		37,3	23	
8,8	2,8	0,9	7,4	-	-	-	-	-	-		-	24	
8,5	2,8	0,9	7,2	-	-	-	-	-	-		-	25	
BETRIEBSBEREICH LANDWIRTSCHAFT 2)													
BETRIEBE													
2,1	0,7	0,3	1,6	1,3	159,0	2,9	2,7	0,6	0,5		8,8	26	
1,9	0,7	0,3	1,5	1,3	157,2	2,6	2,5	0,6	0,3		7,7	27	
1,7	0,6	0,3	1,3	-	-	-	-	-	-		-	28	
1,6	0,6	0,3	1,3	-	-	-	-	-	-		-	29	
BETRIEBE													
6,5	2,0	0,7	5,5	1,8	99,2	2,3	2,1	1,0	0,5		30,9	30	
6,0	1,9	0,6	5,1	1,6	91,5	2,0	1,9	0,9	0,4		22,7	31	
5,0	1,7	0,5	4,3	-	-	-	-	-	-		-	32	
4,9	1,6	0,5	4,2	-	-	-	-	-	-		-	33	
BETRIEBE													
1,9	0,4	0,1	1,6	0,2	8,2	0,4	0,3	0,1	0,0		2,4	34	
1,8	0,4	0,1	1,6	0,2	7,7	0,3	0,3	0,1	0,0		1,9	35	
1,5	0,4	0,1	1,3	-	-	-	-	-	-		-	36	
1,5	0,3	0,1	1,3	-	-	-	-	-	-		-	37	
BETRIEBE													
0,1	0,0	0,0	0,1	0,0	0,9	0,1	0,1	0,0	0,0		0,2	38	
0,1	0,0	0,0	0,1	0,0	0,9	0,1	0,1	0,0	0,0		0,2	39	
0,1	0,0	0,0	0,1	-	-	-	-	-	-		-	40	
0,1	0,0	0,0	0,1	-	-	-	-	-	-		-	41	
GEMISCHTBETRIEBE													
0,1	0,1	0,0	0,1	0,2	12,5	0,3	0,2	0,1	0,0		2,1	42	
0,1	0,0	0,0	0,1	0,2	12,0	0,2	0,2	0,1	0,0		1,7	43	
0,1	0,0	0,0	0,1	-	-	-	-	-	-		-	44	
0,1	0,0	0,0	0,1	-	-	-	-	-	-		-	45	
SAMMEN													
10,8	3,2	1,1	8,9	3,7	279,9	5,9	5,5	1,8	1,0		44,4	46	
9,9	3,0	1,0	8,4	3,4	269,3	5,3	5,0	1,7	0,8		34,1	47	
8,4	2,7	0,9	7,0	-	-	-	-	-	-		-	48	
8,1	2,6	0,9	6,9	-	-	-	-	-	-		-	49	

3 [457] ARBEITSVERHAELTNISSE 1979 IN DEN SOZIALÖKONOMISCHEN BETRIEBSTYPEN

3.1 [457.1] LANDW. BETRIEBE *) , DEREN INHABER IN

NIEDERSACHSEN

LFD NR.	STANDARD- BETRIEBS- EINKOMMEN VON... BIS UNTER... 1 000 DM	PERSONEN- GRUPPE	BETRIEBE		BETRIEBSINHABER UND IHRE AUF DEM BETRIEB LEBENDEN MIT BETRIEBLICHEN ARBEITEN BESCHÄFTIGT						BETRIEBE ANDERWEITIG	
			INSGESAMT	ZUSAMMEN	DAR. (SP. 3/4) VOLLBESCHÄFTIGT						ZUSAMMEN	
					BETRIEBE	PERSONEN	AK-EINH.	BETRIEBE	PERSONEN	AK-EINH.		
												BETRIEBE
1	2	3	4	5	6	7	8	9				

01	UNTER 5	ZUSAMMEN	36,4	116,7	60,6	15,2	2,2	2,3	2,1	29,3	48,6	
02		MAENNLICH	-	-	38,1	9,6	1,8	1,9	1,7	27,6	36,0	
03		BETR.-INH.	-	-	36,4	9,5	1,8	1,8	1,8	23,5	23,5	
04	5 - 10	ZUSAMMEN	11,9	92,7	24,7	9,7	2,8	3,0	2,8	10,0	16,1	
05		MAENNLICH	-	-	14,8	6,0	2,3	2,3	2,2	9,6	12,9	
06		BETR.-INH.	-	-	11,9	5,5	2,2	2,2	2,2	7,8	7,8	
07	10 - 15	ZUSAMMEN	8,0	89,1	17,3	7,9	3,3	3,6	3,5	6,2	10,9	
08		MAENNLICH	-	-	10,4	5,0	2,8	2,8	2,8	5,7	8,2	
09		BETR.-INH.	-	-	8,0	4,5	2,5	2,5	2,5	4,6	4,6	
10	15 - 20	ZUSAMMEN	7,1	104,5	15,9	8,7	4,4	4,9	4,8	4,9	7,3	
11		MAENNLICH	-	-	9,3	5,9	4,1	4,4	4,4	4,2	5,4	
12		BETR.-INH.	-	-	7,1	5,2	3,7	3,7	3,7	2,7	2,7	
13	20 - 30	ZUSAMMEN	12,7	246,9	29,7	17,7	10,0	11,7	11,3	7,3	11,0	
14		MAENNLICH	-	-	17,5	12,4	9,6	10,6	10,4	6,1	7,8	
15		BETR.-INH.	-	-	12,7	10,5	9,0	9,0	9,0	3,3	3,3	
16	30 - 50	ZUSAMMEN	21,1	559,7	50,4	33,0	19,4	23,5	23,2	8,4	12,1	
17		MAENNLICH	-	-	29,7	23,4	19,3	21,8	21,4	6,2	7,6	
18		BETR.-INH.	-	-	21,1	19,3	18,3	18,3	18,3	2,2	2,2	
19	50 UND MEHR	ZUSAMMEN	30,0	1467,3	75,0	49,8	28,7	37,5	36,8	8,2	11,2	
20		MAENNLICH	-	-	44,7	36,8	28,5	35,2	34,6	5,2	6,4	
21		BETR.-INH.	-	-	30,0	28,1	27,2	27,2	27,2	1,5	1,5	
22	INSGESAMT	ZUSAMMEN	127,3	2676,9	273,8	142,0	70,7	86,5	84,5	74,2	117,0	
23		MAENNLICH	-	-	164,6	99,1	68,6	79,2	77,4	64,7	84,2	
24		BETR.-INH.	-	-	127,3	82,6	64,7	64,7	64,7	45,6	45,6	
25		MAENNLICH	-	-	115,5	78,2	63,5	63,5	63,5	43,7	43,7	
DARUNTER (ZEILEN 22 - 25): BETRIEBE DES MARKTFRUCHT												
26	INSGESAMT	ZUSAMMEN	31,1	787,7	60,1	27,0	13,5	15,9	15,6	19,5	30,2	
27		MAENNLICH	-	-	37,5	20,1	13,2	14,9	14,6	17,2	21,6	
28		BETR.-INH.	-	-	31,1	17,3	12,5	12,5	12,5	14,1	14,1	
29		MAENNLICH	-	-	27,8	16,5	12,2	12,2	12,2	13,3	13,3	
FUTTERBAU												
30	INSGESAMT	ZUSAMMEN	59,0	1299,0	135,1	76,3	38,8	48,1	46,8	31,8	48,8	
31		MAENNLICH	-	-	80,0	52,1	37,5	43,8	42,7	26,9	35,1	
32		BETR.-INH.	-	-	59,0	42,8	35,5	35,5	35,5	17,2	17,2	
33		MAENNLICH	-	-	54,2	40,6	34,6	34,6	34,6	16,5	16,5	
VEREDLUNGS												
34	INSGESAMT	ZUSAMMEN	17,2	178,4	33,0	13,3	5,1	5,9	5,8	12,8	21,9	
35		MAENNLICH	-	-	20,1	9,1	4,9	5,5	5,4	11,7	16,0	
36		BETR.-INH.	-	-	17,2	8,0	4,7	4,7	4,7	8,7	8,7	
37		MAENNLICH	-	-	15,1	7,5	4,6	4,6	4,6	8,3	8,3	
DAUERKULTUR												
38	INSGESAMT	ZUSAMMEN	2,0	14,5	3,3	1,4	0,7	0,9	0,9	1,2	1,7	
39		MAENNLICH	-	-	2,2	1,0	0,7	0,8	0,8	1,1	1,2	
40		BETR.-INH.	-	-	2,0	0,9	0,7	0,7	0,7	1,0	1,0	
41		MAENNLICH	-	-	1,6	0,8	0,7	0,7	0,7	0,9	0,9	
LANDWIRTSCHAFTLICHE												
42	INSGESAMT	ZUSAMMEN	14,0	372,5	34,4	19,5	10,2	12,6	12,4	7,0	11,1	
43		MAENNLICH	-	-	20,4	13,8	10,0	11,7	11,4	6,0	8,2	
44		BETR.-INH.	-	-	14,0	10,8	9,2	9,2	9,2	3,5	3,5	
45		MAENNLICH	-	-	13,0	10,5	9,1	9,1	9,1	3,5	3,5	
ZU												
46	INSGESAMT	ZUSAMMEN	123,2	2652,3	266,1	137,7	68,4	83,5	81,5	72,1	113,7	
47		MAENNLICH	-	-	160,2	96,0	66,3	76,7	75,1	63,0	82,2	
48		BETR.-INH.	-	-	123,2	79,9	62,6	62,6	62,6	44,2	44,2	
49		MAENNLICH	-	-	111,9	75,8	61,3	61,3	61,3	42,5	42,5	

*) IN DER ABGRENZUNG NACH DER HAUPTPRODUKTIONSRICHTUNG (HPR).

1) BEZOGEN AUF DIE BETRIEBLICHE TÄTIGKEIT.- 2) IN DER ABGRENZUNG NACH DER BETRIEBSSYSTEMATIK.

NACH GROESSENKLASSEN DES STANDARDBETRIEBSEINKOMMENS UND FUER AUSGEWAHLTE BETRIEBSFORMEN

NATUERLICHE PERSONEN SIND, INSGESAMT
1 000

NIEDERSACHSEN

FAMILIENANGEHÖRIGEN ERWERBSTÄTIG				FAMILIENFREUNDE ARBEITSKRÄFTE MIT BETRIEBLICHEN ARBEITEN BESCHÄFTIGT						BETRIEBL. ARBEITSLEISTUNG DER FAMILIEN- ARBEITSKRÄFTE UND DER STAENDIGEN FAM.-FREUNDEN ARBEITSKRÄFTE	LF NR.
DARUNTER (SP. 9) AUCH MIT BETRIEBL. ARBEITEN BESCHÄFTIGT				STAENDIGE			NICHTSTAENDIGE			AK-EINHEITEN	
ZUSAMMEN	UEBERW. IM BETRIEB	DAR. (SP. 10) ANDER- WEITIG VOLLB.		BETRIEBE	LF HA	PERSONEN	AK-EINH.	BETRIEBE			
PERSONEN	AK-EINH.	PERSONEN									
10	11	12	13	14	15	16	17	18	19	20	
GESAMT											
29,5	6,6	0,9	27,2	0,5	3,4	0,7	0,6	0,8	0,4	15,7	01
26,5	6,0	0,6	25,5	0,4	2,9	0,5	0,3	0,7	0,0	9,9	02
23,5	5,2	0,6	21,7	-	-	-	-	-	-	-	03
10,7	3,4	0,7	9,4	0,4	2,6	0,7	0,4	0,3	0,2	10,1	04
10,0	3,3	0,6	9,2	0,3	2,3	0,5	0,3	0,2	0,0	6,2	05
7,8	2,9	0,6	6,8	-	-	-	-	-	-	-	06
6,3	2,3	0,6	5,3	0,3	2,4	0,4	0,2	0,4	0,0	8,2	07
5,9	2,2	0,6	5,0	0,1	2,0	0,1	0,1	0,3	0,0	5,1	08
4,6	1,8	0,6	3,9	-	-	-	-	-	-	-	09
4,2	1,6	0,4	3,3	0,2	4,2	0,2	0,2	0,3	0,1	9,0	10
3,9	1,6	0,4	3,1	0,1	4,2	0,2	0,1	0,3	0,1	6,1	11
2,7	1,1	0,4	2,2	-	-	-	-	-	-	-	12
5,5	2,5	1,3	3,8	0,5	9,8	0,8	0,5	0,6	0,4	18,3	13
5,1	2,5	1,2	3,6	0,4	8,5	0,5	0,5	0,5	0,2	12,8	14
3,3	1,9	1,2	2,1	-	-	-	-	-	-	-	15
4,5	2,1	1,4	2,8	0,9	22,1	1,6	1,3	1,4	0,7	34,3	16
4,2	2,1	1,2	2,7	0,8	18,4	1,0	1,0	1,1	0,4	24,5	17
2,2	1,5	1,0	1,0	-	-	-	-	-	-	-	18
3,5	1,4	1,3	1,8	6,8	470,8	13,5	12,6	4,4	3,2	62,5	19
2,8	1,4	1,1	1,5	6,5	457,9	11,5	11,0	3,9	1,7	47,9	20
1,5	1,1	0,9	0,5	-	-	-	-	-	-	-	21
64,4	20,1	6,7	53,6	9,5	515,2	17,9	15,9	8,3	5,0	157,9	22
58,3	18,9	5,7	50,7	8,5	496,4	14,4	13,4	7,0	2,9	112,5	23
45,6	15,5	5,2	38,1	-	-	-	-	-	-	-	24
43,7	15,0	5,0	37,2	-	-	-	-	-	-	-	25
BETRIEBSBEREICHS LANDWIRTSCHAFT 2)											
BETRIEBE											
18,5	5,0	1,4	15,7	3,1	270,5	5,4	5,1	3,1	1,8	32,1	26
16,5	4,6	1,1	14,9	3,0	265,9	5,0	4,8	2,6	1,0	24,7	27
14,1	4,0	1,0	12,2	-	-	-	-	-	-	-	28
13,3	3,9	0,9	11,8	-	-	-	-	-	-	-	29
BETRIEBE											
26,1	9,1	3,2	21,1	2,9	142,6	3,9	3,4	2,4	1,0	79,6	30
23,7	8,5	2,9	20,1	2,7	134,3	3,2	2,9	2,2	0,8	55,1	31
17,2	6,8	2,7	13,7	-	-	-	-	-	-	-	32
16,5	6,6	2,4	13,7	-	-	-	-	-	-	-	33
BETRIEBE											
11,5	3,2	0,9	10,0	0,6	20,8	1,2	0,9	0,6	0,3	14,3	34
10,4	3,0	0,6	9,5	0,5	19,3	0,8	0,7	0,4	0,2	9,9	35
8,7	2,6	0,6	7,7	-	-	-	-	-	-	-	36
8,3	2,6	0,6	7,5	-	-	-	-	-	-	-	37
BETRIEBE											
1,1	0,2	0,1	0,8	0,2	4,8	0,3	0,3	0,2	0,2	1,7	38
1,0	0,2	0,1	0,8	0,2	4,6	0,3	0,3	0,2	0,1	1,3	39
1,0	0,2	0,1	0,7	-	-	-	-	-	-	-	40
0,9	0,2	0,1	0,7	-	-	-	-	-	-	-	41
GEMISCHTBETRIEBE											
5,6	2,1	0,7	4,5	1,2	65,5	1,6	1,4	1,1	0,4	21,1	42
5,3	2,0	0,7	4,3	1,1	61,7	1,4	1,3	0,9	0,2	15,0	43
3,5	1,5	0,5	2,5	-	-	-	-	-	-	-	44
3,5	1,5	0,5	2,5	-	-	-	-	-	-	-	45
SAMMEN											
62,6	19,7	6,4	52,1	8,2	504,3	12,3	10,9	7,3	3,6	148,6	46
57,0	18,5	5,5	49,4	7,6	486,1	10,6	9,9	6,3	2,5	106,0	47
44,2	15,0	5,0	37,1	-	-	-	-	-	-	-	48
42,5	14,6	4,8	36,2	-	-	-	-	-	-	-	49

3 [457] ARBEITSVERHAELTNISSE 1979 IN DEN SOZIOÖKONOMISCHEN BETRIEBSTYPEN

3.1 [457.1] LANDW. BETRIEBE *) , DEREN INHABER IN

NORDRHEIN-WESTFALEN

LFD NR.	STANDARD-BETRIEBS-EINKOMMEN VON... BIS UNTER... 1 000 DM	PERSONEN-GRUPPE	BETRIEBE		BETRIEBSINHABER UND IHRE AUF DEM BETRIEB LEBENDEN MIT BETRIEBLICHEN ARBEITEN BESCHAEFTIGT						BETRIEB LEBENDEN ANDERWEITIG	
			INSGESAMT		ZUSAMMEN		DAR. (SP. 3/4) VOLLBESCHAEFTIGT				ZUSAMMEN	
			BETRIEBE	LF HA	PERSONEN	AK-EINH.	BETRIEBE	PERSONEN	AK-EINH.	BETRIEBE	PERSONEN	
			1	2	3	4	5	6	7	8	9	INS
01	UNTER 5	ZUSAMMEN	34,2	121,5	58,3	16,7	3,1	3,3	3,3	27,9	46,8	
02		MAENNLICH	-	-	37,0	11,1	2,8	2,9	2,9	26,2	35,8	
03		BETR.-INH.	-	-	34,2	10,4	2,7	2,7	2,7	20,6	20,6	
04	5 - 10	ZUSAMMEN	11,4	90,2	22,9	9,5	3,2	3,4	3,4	9,0	14,5	
05		MAENNLICH	-	-	14,2	6,2	2,7	2,8	2,8	8,4	11,4	
06		BETR.-INH.	-	-	11,4	5,7	2,8	2,8	2,8	6,7	6,7	
07	10 - 15	ZUSAMMEN	7,5	82,9	16,2	7,7	3,6	3,9	3,8	5,3	8,7	
08		MAENNLICH	-	-	9,9	5,3	3,2	3,2	3,2	4,8	6,7	
09		BETR.-INH.	-	-	7,5	4,8	3,1	3,1	3,1	3,6	3,6	
10	15 - 20	ZUSAMMEN	5,7	77,6	12,3	7,0	3,8	4,3	4,2	3,4	5,5	
11		MAENNLICH	-	-	7,4	4,9	3,6	3,8	3,8	2,9	4,0	
12		BETR.-INH.	-	-	5,7	4,3	3,4	3,4	3,4	1,9	1,9	
13	20 - 30	ZUSAMMEN	9,9	165,5	21,8	13,4	8,1	9,3	9,2	5,0	8,1	
14		MAENNLICH	-	-	13,0	9,8	7,9	8,5	8,4	4,0	5,2	
15		BETR.-INH.	-	-	9,9	8,4	7,6	7,6	7,6	1,7	1,7	
16	30 - 50	ZUSAMMEN	17,1	400,5	39,6	26,2	16,1	19,7	19,5	6,2	9,3	
17		MAENNLICH	-	-	24,3	19,8	16,0	18,5	18,3	4,2	5,3	
18		BETR.-INH.	-	-	17,1	15,9	15,2	15,2	15,2	0,9	0,9	
19	50 UND MEHR	ZUSAMMEN	18,4	686,6	42,2	28,8	17,4	22,4	22,1	5,3	7,9	
20		MAENNLICH	-	-	26,5	22,3	17,4	21,2	21,0	3,4	4,1	
21		BETR.-INH.	-	-	18,4	17,2	16,5	16,5	16,5	0,6	0,6	
22	INSGESAMT	ZUSAMMEN	104,1	1624,7	213,3	109,2	55,3	66,2	65,2	62,0	100,7	
23		MAENNLICH	-	-	132,7	79,4	53,4	60,9	60,1	53,8	72,8	
24		BETR.-INH.	-	-	104,1	66,6	51,1	51,1	51,1	36,0	36,0	
25		MAENNLICH	-	-	94,4	63,3	49,9	49,9	49,9	34,6	34,6	
DARUNTER (ZEILEN 22 - 25): BETRIEBE DES MARKTFRUCHT												
26	INSGESAMT	ZUSAMMEN	22,7	419,9	40,3	19,4	9,9	11,5	11,3	13,9	22,8	
27		MAENNLICH	-	-	26,7	15,0	9,8	10,9	10,8	12,1	16,9	
28		BETR.-INH.	-	-	22,7	13,1	9,4	9,4	9,4	8,9	8,9	
29		MAENNLICH	-	-	20,5	12,4	9,2	9,2	9,2	8,6	8,6	
FUTTERBAU												
30	INSGESAMT	ZUSAMMEN	44,7	739,7	98,0	51,6	26,3	31,5	31,0	26,5	43,0	
31		MAENNLICH	-	-	59,7	36,9	25,4	29,0	28,5	23,0	31,1	
32		BETR.-INH.	-	-	44,7	30,4	23,8	23,8	23,8	14,6	14,6	
33		MAENNLICH	-	-	41,1	28,9	23,5	23,5	23,5	14,2	14,2	
VEREDLUNGS												
34	INSGESAMT	ZUSAMMEN	13,4	168,8	27,8	13,0	6,1	7,1	6,9	9,0	14,1	
35		MAENNLICH	-	-	17,3	9,5	6,0	6,6	6,6	8,2	10,8	
36		BETR.-INH.	-	-	13,4	8,0	5,7	5,7	5,7	5,7	5,7	
37		MAENNLICH	-	-	1,4	7,7	5,6	5,6	5,6	5,3	5,3	
DAUERKULTUR												
38	INSGESAMT	ZUSAMMEN	1,1	4,1	1,6	0,6	0,2	0,2	0,2	0,6	0,8	
39		MAENNLICH	-	-	0,7	0,5	0,2	0,2	0,2	0,4	0,6	
40		BETR.-INH.	-	-	1,1	0,3	0,2	0,2	0,2	0,3	0,3	
41		MAENNLICH	-	-	0,6	0,3	0,2	0,2	0,2	0,3	0,3	
LANDWIRTSCHAFTLICHE												
42	INSGESAMT	ZUSAMMEN	11,4	236,7	25,8	14,3	7,5	9,2	9,0	6,6	11,5	
43		MAENNLICH	-	-	15,8	10,4	7,3	8,5	8,3	5,4	7,7	
44		BETR.-INH.	-	-	11,4	8,4	6,9	6,9	6,9	3,2	3,2	
45		MAENNLICH	-	-	10,6	8,1	6,8	6,8	6,8	3,1	3,1	
ZU												
46	INSGESAMT	ZUSAMMEN	93,5	1569,2	193,4	98,9	50,1	59,3	58,5	56,4	92,2	
47		MAENNLICH	-	-	120,5	72,1	48,6	55,2	54,5	49,1	67,0	
48		BETR.-INH.	-	-	93,5	60,3	46,1	46,1	46,1	32,7	32,7	
49		MAENNLICH	-	-	85,1	57,5	45,3	45,3	45,3	31,7	31,7	

*) IN DER ABGRENZUNG NACH DER HAUPTPRODUKTIONSRICHTUNG (HPR).

1) BEZOGEN AUF DIE BETRIEBLICHE TÄTIGKEIT.- 2) IN DER ABGRENZUNG NACH DER BETRIEBSSYSTEMATIK.

NACH GROESSENKLASSEN DES STANDARDBETRIEBSEINKOMMENS UND FUER AUSGEWAELTE BETRIEBSFORMEN

NATUERLICHE PERSONEN SIND, INSGESAMT
1 000

NORDRHEIN-WESTFALEN

FAMILIENANGEHÖRIGEN ERWERBSTÄTIG				FAMILIENFREUDE ARBEITSKRÄFTE MIT BETRIEBLICHEN ARBEITEN BESCHÄFTIGT						BETRIEBL. ARBEITSLEISTUNG DER FAMILIEN- ARBEITSKRÄFTE UND DER STÄNDIGEN FAM.-FREUDEN ARBEITSKRÄFTE		LFD NR.
DARUNTER (SP. 9) AUCH MIT BETRIEBL. ARBEITEN BESCHÄFTIGT				STÄNDIGE				NICHTSTÄNDIGE				
ZUSAMMEN		DAR. (SP. 10) UEBERW. ANDER- IM WEITIG BETRIEB VOLLB.		BETRIEBE	LF HA	PERSONEN	AK-EINH.	BETRIEBE		AK-EINHEITEN	20	
PERSONEN	AK-EINH. 1)	PERSONEN										
10	11	12	13	14	15	16	17	18	19			
GESAMT												
27,7	7,0	0,7	25,6	0,6	4,0	1,0	0,9	0,5	0,2	17,4	01	
25,5	6,5	0,6	23,9	0,5	3,3	0,6	0,6	0,5	0,2	11,6	02	
20,6	5,3	0,5	19,2	-	-	-	-	-	-	-	03	
9,0	3,0	0,3	8,3	0,4	3,3	0,6	0,5	0,5	0,2	10,0	04	
8,5	2,9	0,3	7,8	0,3	2,5	0,4	0,4	0,3	0,0	6,7	05	
6,7	2,4	0,3	6,0	-	-	-	-	-	-	-	06	
5,2	2,0	0,6	4,7	0,4	3,2	0,8	0,7	0,3	0,2	8,4	07	
5,2	1,8	0,4	4,7	0,2	2,3	0,5	0,5	0,3	0,0	5,7	08	
3,6	1,4	0,4	3,2	-	-	-	-	-	-	-	09	
3,0	1,2	0,5	2,3	0,2	3,4	0,6	0,5	0,5	0,3	7,6	10	
2,7	1,2	0,5	2,2	0,1	2,9	0,4	0,4	0,5	0,1	5,4	11	
1,9	0,8	0,5	1,3	-	-	-	-	-	-	-	12	
3,4	1,3	0,6	2,7	0,5	8,2	1,0	0,9	0,6	0,4	14,3	13	
3,2	1,2	0,5	2,5	0,5	6,1	0,7	0,7	0,4	0,1	10,4	14	
1,7	0,9	0,4	1,2	-	-	-	-	-	-	-	15	
2,8	1,1	0,7	2,0	1,0	22,8	1,7	1,4	1,2	0,7	27,6	16	
2,4	1,1	0,6	1,7	0,8	18,2	1,2	1,2	1,0	0,6	20,9	17	
0,9	0,7	0,5	0,4	-	-	-	-	-	-	-	18	
1,5	0,5	0,4	1,0	4,1	206,3	8,6	7,8	2,8	2,0	36,5	19	
1,2	0,5	0,2	0,9	3,8	197,0	6,7	6,5	2,6	1,4	28,8	20	
0,6	0,4	0,1	0,2	-	-	-	-	-	-	-	21	
52,5	15,9	3,5	46,5	7,2	251,3	14,0	12,5	6,5	4,0	121,8	22	
48,7	15,1	3,1	43,9	6,2	232,3	10,8	10,3	5,5	2,6	89,7	23	
36,0	11,9	2,7	31,7	-	-	-	-	-	-	-	24	
34,6	11,6	2,7	30,6	-	-	-	-	-	-	-	25	
BETRIEBSBEREICHS LANDWIRTSCHAFT 2)												
BETRIEBE												
12,1	3,3	0,6	10,6	1,8	111,6	2,9	2,6	1,6	0,9	21,9	26	
11,2	3,1	0,6	10,3	1,5	106,3	2,4	2,4	1,6	0,8	17,3	27	
8,9	2,6	0,5	8,0	-	-	-	-	-	-	-	28	
8,6	2,6	0,5	7,8	-	-	-	-	-	-	-	29	
BETRIEBE												
22,7	7,2	1,7	19,9	1,8	65,2	2,3	1,8	2,0	0,8	53,6	30	
21,1	6,8	1,6	18,9	1,6	56,7	1,7	1,7	1,8	0,6	38,5	31	
14,6	5,2	1,3	12,6	-	-	-	-	-	-	-	32	
14,2	5,0	1,3	12,3	-	-	-	-	-	-	-	33	
BETRIEBE												
7,9	2,3	0,3	7,3	0,8	21,3	0,9	0,7	0,5	0,3	13,6	34	
7,3	2,3	0,3	6,8	0,6	19,6	0,7	0,6	0,5	0,2	10,0	35	
5,7	1,7	0,3	5,2	-	-	-	-	-	-	-	36	
5,3	1,7	0,3	5,0	-	-	-	-	-	-	-	37	
BETRIEBE												
0,6	0,0	0,0	0,3	0,0	0,5	0,0	0,0	0,0	0,0	0,7	38	
0,3	0,0	0,0	0,3	0,0	0,4	0,0	0,0	0,0	0,0	0,5	39	
0,3	0,0	0,0	0,3	-	-	-	-	-	-	-	40	
0,3	0,0	0,0	0,3	-	-	-	-	-	-	-	41	
GEMISCHTBETRIEBE												
5,2	1,8	0,5	4,6	0,7	36,3	1,2	1,0	0,5	0,3	15,2	42	
4,7	1,7	0,5	4,2	0,7	33,6	1,0	0,8	0,5	0,3	11,4	43	
3,2	1,3	0,5	2,8	-	-	-	-	-	-	-	44	
3,1	1,3	0,5	2,6	-	-	-	-	-	-	-	45	
SAMMEN												
48,3	14,8	3,3	42,7	5,2	234,9	7,2	6,2	4,8	2,5	104,9	46	
44,9	14,0	2,9	40,6	4,5	216,7	5,9	5,5	4,3	1,9	77,6	47	
32,7	11,0	2,6	28,8	-	-	-	-	-	-	-	48	
31,7	10,8	2,6	28,1	-	-	-	-	-	-	-	49	

3 [457] ARBEITSVERHAELTNISSE 1979 IN DEN SOZIOÖKONOMISCHEN BETRIEBSTYPEN

3.1 [457.1] LANDW. BETRIEBE *) , DEREN INHABER IN

HESSEN

LFD NR.	STANDARD-BETRIEBS-EINKOMMEN VON... BIS UNTER... 1 000 DM	PERSONEN-GRUPPE	BETRIEBE		MIT BETRIEBLICHEN ARBEITEN BESCHAEFTIGT						BETRIEBSINHABER UND IHRE AUF DEM BETRIEB LEBENDEN ANDERWEITIG	
			INSGESAMT	ZUSAMMEN	DAR. (SP. 3/4) VOLLBESCHAEFTIGT				ZUSAMMEN			
					BETRIEBE	PERSONEN	AK-EINH.	BETRIEBE			PERSONEN	AK-EINH.
1	2	3	4	5	6	7	8	9	10	11	12	

01	UNTER 5	ZUSAMMEN	29,3	101,7	59,2	14,6	1,5	1,7	1,5	26,1	42,8	
02		MAENNlich	-	-	35,1	8,7	1,2	1,3	1,1	25,4	33,0	
03		BETR.-INH.	-	-	29,3	8,0	1,1	1,1	1,1	21,9	21,9	
04	5 - 10	ZUSAMMEN	9,4	77,8	23,4	8,6	2,1	2,4	2,1	8,4	14,7	
05		MAENNlich	-	-	13,7	5,0	1,7	1,7	1,6	8,1	11,4	
06		BETR.-INH.	-	-	9,4	4,3	1,5	1,5	1,5	7,1	7,1	
07	10 - 15	ZUSAMMEN	5,6	65,2	13,9	6,3	2,3	2,5	2,5	4,4	7,2	
08		MAENNlich	-	-	8,1	3,8	2,0	2,0	2,0	4,2	5,9	
09		BETR.-INH.	-	-	5,6	3,4	1,9	1,9	1,9	3,5	3,5	
10	15 - 20	ZUSAMMEN	3,8	56,6	10,0	5,1	2,3	2,7	2,5	2,7	4,3	
11		MAENNlich	-	-	5,8	3,3	2,2	2,3	2,2	2,5	3,4	
12		BETR.-INH.	-	-	3,8	2,8	2,1	2,1	2,1	1,8	1,8	
13	20 - 30	ZUSAMMEN	6,1	117,0	16,2	9,2	4,9	5,8	5,7	3,5	5,2	
14		MAENNlich	-	-	9,4	6,2	4,7	5,2	5,0	2,9	3,7	
15		BETR.-INH.	-	-	6,1	5,1	4,3	4,3	4,3	1,6	1,6	
16	30 - 50	ZUSAMMEN	7,4	191,6	20,8	12,9	6,9	9,1	8,8	3,1	4,2	
17		MAENNlich	-	-	11,9	9,0	6,8	8,3	8,0	2,3	2,7	
18		BETR.-INH.	-	-	7,4	6,8	6,4	6,4	6,4	0,8	0,8	
19	50 UND MEHR	ZUSAMMEN	4,3	175,5	12,2	8,0	4,1	6,0	5,9	1,3	1,6	
20		MAENNlich	-	-	7,1	5,7	3,9	5,5	5,3	0,7	0,9	
21		BETR.-INH.	-	-	4,3	4,0	3,9	3,9	3,9	0,3	0,3	
22	INSGESAMT	ZUSAMMEN	65,8	785,4	155,7	64,8	24,0	30,2	28,9	49,4	80,1	
23		MAENNlich	-	-	90,9	41,8	22,5	26,3	25,2	46,1	60,9	
24		BETR.-INH.	-	-	65,8	34,4	21,3	21,3	21,3	37,0	37,0	
25		MAENNlich	-	-	60,7	32,4	20,7	20,7	20,7	36,3	36,3	
DARUNTER (ZEILEN 22 - 25): BETRIEBE DES MARKTFRUCHT												
26	INSGESAMT	ZUSAMMEN	21,3	212,2	44,4	14,3	4,3	5,2	5,0	17,8	28,9	
27		MAENNlich	-	-	26,5	9,4	4,1	4,7	4,5	16,9	22,0	
28		BETR.-INH.	-	-	21,3	8,3	4,0	4,0	4,0	14,5	14,5	
29		MAENNlich	-	-	19,6	7,8	3,9	3,9	3,9	14,2	14,2	
FUTTERBAU												
30	INSGESAMT	ZUSAMMEN	32,2	440,4	82,7	37,8	14,5	18,2	17,3	23,6	38,4	
31		MAENNlich	-	-	47,8	24,0	13,5	15,8	15,1	21,7	29,7	
32		BETR.-INH.	-	-	32,2	19,2	12,5	12,5	12,5	16,5	16,5	
33		MAENNlich	-	-	29,9	18,2	12,2	12,2	12,2	16,3	16,3	
VEREDLUNGS												
34	INSGESAMT	ZUSAMMEN	2,1	22,5	4,5	1,9	0,8	1,0	0,9	1,4	2,2	
35		MAENNlich	-	-	2,6	1,2	0,7	0,8	0,8	1,3	1,6	
36		BETR.-INH.	-	-	2,1	1,1	0,7	0,7	0,7	1,1	1,1	
37		MAENNlich	-	-	1,9	1,0	0,7	0,7	0,7	1,1	1,1	
DAUERKULTUR												
38	INSGESAMT	ZUSAMMEN	2,0	6,0	3,6	1,3	0,5	0,6	0,6	1,3	1,8	
39		MAENNlich	-	-	2,4	1,0	0,4	0,5	0,5	1,2	1,4	
40		BETR.-INH.	-	-	2,0	0,7	0,4	0,4	0,4	0,9	0,9	
41		MAENNlich	-	-	1,8	0,7	0,4	0,4	0,4	0,9	0,9	
LANDWIRTSCHAFTLICHE												
42	INSGESAMT	ZUSAMMEN	6,4	95,1	16,6	7,2	2,9	3,5	3,5	4,6	7,4	
43		MAENNlich	-	-	9,5	4,7	2,7	3,2	3,1	4,3	5,3	
44		BETR.-INH.	-	-	6,4	3,8	2,6	2,6	2,6	3,4	3,4	
45		MAENNlich	-	-	5,9	3,6	2,5	2,5	2,5	3,2	3,2	
ZU												
46	INSGESAMT	ZUSAMMEN	64,0	776,0	151,7	62,4	22,9	28,5	27,4	48,5	78,8	
47		MAENNlich	-	-	88,7	40,2	21,4	25,1	24,0	45,4	60,0	
48		BETR.-INH.	-	-	64,0	33,1	20,1	20,1	20,1	36,4	36,4	
49		MAENNlich	-	-	59,1	31,3	19,6	19,6	19,6	35,8	35,8	

*) IN DER ABGRENZUNG NACH DER HAUPTPRODUKTIONSRICHTUNG (HPR).

1) BEZOGEN AUF DIE BETRIEBLICHE TÄTIGKEIT.- 2) IN DER ABGRENZUNG NACH DER BETRIEBSSYSTEMATIK.

NACH GROSSENKLASSEN DES STANDARDBETRIEBSEINKOMMENS UND FUER AUSGEWAHLTE BETRIEBSFORMEN

NATUERLICHE PERSONEN SIND, INSGESAMT
1 000

HESSEN

FAMILIENANGEHOERIGEN ERWERBSTAETIG				FAMILIENFREMDE ARBEITSKRAEFTE MIT BETRIEBLICHEN ARBEITEN BESCHAEFTIGT						BETRIEBL. ARBEITSLEISTUNG DER FAMILIEN- ARBEITSKRAEFTE UND DER STAENDIGEN FAM.-FREMDE ARBEITSKRAEFTE	LFD NR.
DARUNTER (SP. 9) AUCH MIT BETRIEBL. ARBEITEN BESCHAEFTIGT				STAENDIGE			NICHSTAENDIGE			AK-EINHEITEN 20	
ZUSAMMEN		UEBERW. IM BETRIEB	ANDER- WEITIG VOLLB.	BETRIEBE	LF HA	PERSONEN	AK-EINH.	BETRIEBE			
PERSONEN	AK-EINH.	PERSONEN									
10	11	12	13	14	15	16	17	18	19		
GESAMT											
29,6	6,9	0,8	27,1	0,3	3,3	0,4	0,2	0,0	0,0	14,8	01
26,9	6,4	0,6	25,8	0,2	3,2	0,3	0,1	0,0	0,0	8,8	02
21,9	5,4	0,6	20,6	-	-	-	-	-	-	-	03
10,2	3,3	0,6	9,2	0,2	0,9	0,3	0,3	0,2	0,1	8,9	04
9,5	3,1	0,4	8,8	0,2	0,5	0,2	0,1	0,2	0,0	5,2	05
7,1	2,6	0,4	6,5	-	-	-	-	-	-	-	06
5,3	1,9	0,5	4,5	0,1	1,1	0,2	0,2	0,2	0,1	6,5	07
5,0	1,9	0,4	4,4	0,1	0,9	0,1	0,1	0,0	0,0	4,0	08
3,5	1,5	0,4	2,9	-	-	-	-	-	-	-	09
2,9	1,2	0,4	2,4	0,1	1,7	0,3	0,2	0,1	0,1	5,2	10
2,8	1,1	0,4	2,3	0,1	1,6	0,2	0,1	0,1	0,0	3,5	11
1,8	0,9	0,4	1,3	-	-	-	-	-	-	-	12
3,1	1,3	0,7	2,4	0,2	3,0	0,3	0,2	0,3	0,2	9,4	13
2,8	1,2	0,6	2,2	0,1	2,1	0,2	0,2	0,2	0,1	6,4	14
1,6	0,9	0,5	1,0	-	-	-	-	-	-	-	15
2,1	0,8	0,4	1,5	0,3	7,2	0,5	0,5	0,3	0,3	13,4	16
1,7	0,8	0,4	1,3	0,3	6,5	0,3	0,3	0,3	0,1	9,3	17
0,8	0,4	0,3	0,5	-	-	-	-	-	-	-	18
0,7	0,2	0,2	0,5	0,8	48,6	2,5	2,3	0,7	0,8	10,3	19
0,5	0,2	0,2	0,3	0,8	47,2	1,9	1,9	0,4	0,4	7,6	20
0,3	0,2	0,1	0,1	-	-	-	-	-	-	-	21
54,0	15,7	3,5	47,4	2,0	65,9	4,4	3,8	1,8	1,5	68,6	22
49,2	14,8	2,9	45,1	1,8	62,1	3,2	2,8	1,4	0,8	44,6	23
37,0	11,9	2,6	33,0	-	-	-	-	-	-	-	24
36,3	11,8	2,6	32,6	-	-	-	-	-	-	-	25
BETRIEBSBEREICH LANDWIRTSCHAFT 2)											
BETRIEBE											
19,6	4,7	0,9	17,1	0,6	38,6	1,1	0,8	0,3	0,3	15,1	26
17,4	4,4	0,7	16,3	0,6	38,0	0,9	0,7	0,3	0,2	10,1	27
14,5	3,8	0,6	13,3	-	-	-	-	-	-	-	28
14,2	3,8	0,6	13,2	-	-	-	-	-	-	-	29
BETRIEBE											
25,8	8,6	1,9	22,8	0,5	15,3	0,5	0,5	0,4	0,2	38,2	30
24,1	8,2	1,7	21,8	0,3	13,0	0,4	0,3	0,3	0,1	24,3	31
16,5	6,2	1,6	14,4	-	-	-	-	-	-	-	32
16,3	6,2	1,6	14,4	-	-	-	-	-	-	-	33
BETRIEBE											
1,6	0,3	0,1	1,3	0,1	2,2	0,1	0,1	0,0	0,0	2,0	34
1,3	0,3	0,0	1,2	0,1	2,1	0,1	0,1	0,0	0,0	1,3	35
1,1	0,3	0,0	1,0	-	-	-	-	-	-	-	36
1,1	0,3	0,0	1,0	-	-	-	-	-	-	-	37
BETRIEBE											
1,3	0,2	0,0	1,2	0,1	1,4	0,4	0,3	0,3	0,3	1,6	38
1,2	0,2	0,0	1,1	0,1	1,4	0,3	0,3	0,2	0,1	1,3	39
0,9	0,2	0,0	0,8	-	-	-	-	-	-	-	40
0,9	0,2	0,0	0,8	-	-	-	-	-	-	-	41
GEMISCHTBETRIEBE											
5,1	1,5	0,4	4,4	0,2	4,8	0,2	0,2	0,2	0,0	7,4	42
4,6	1,5	0,3	4,1	0,1	4,2	0,2	0,2	0,1	0,0	4,9	43
3,4	1,2	0,3	3,0	-	-	-	-	-	-	-	44
3,2	1,2	0,3	2,8	-	-	-	-	-	-	-	45
SAMMEN											
53,3	15,5	3,4	46,7	1,4	62,3	2,4	1,9	1,3	0,9	64,3	46
48,6	14,6	2,8	44,4	1,3	58,6	1,9	1,6	1,0	0,5	41,9	47
36,4	11,7	2,5	32,5	-	-	-	-	-	-	-	48
35,8	11,5	2,5	32,1	-	-	-	-	-	-	-	49

3.1 [457.1] LANDW. BETRIEBE *) , DEREN INHABER IN

RHEINLAND-PFALZ

LFD NR.	STANDARD-BETRIEBS-EINKOMMEN VON... BIS UNTER... 1 000 DM	PERSONEN-GRUPPE	BETRIEBE		BETRIEBSINHABER UND IHRE AUF DEM BETRIEB LEBENDEN MIT BETRIEBLICHEN ARBEITEN BESCHAEFTIGT						ANDERWEITIG	
			INSGESAMT		ZUSAMMEN		DAR. (SP. 3/4) VOLLBESCHAEFTIGT				ZUSAMMEN	
			BETRIEBE 1	LF HA 2	PERSONEN 3	AK-EINH. 4	BETRIEBE 5	PERSONEN 6	AK-EINH. 7	BETRIEBE 8	PERSONEN 9	INS
01	UNTER 5	ZUSAMMEN	21,7	75,0	37,8	9,9	1,3	1,4	1,4	17,1	27,8	
02		MAENNLICH	-	-	23,8	6,5	1,0	1,0	1,0	16,4	21,8	
03		BETR.-INH.	-	-	21,7	6,2	1,0	1,0	1,0	14,6	14,6	
04	5 - 10	ZUSAMMEN	11,0	62,6	23,2	8,1	1,8	2,1	2,0	9,0	14,1	
05		MAENNLICH	-	-	13,6	5,0	1,5	1,7	1,5	8,6	11,3	
06		BETR.-INH.	-	-	11,0	4,6	1,5	1,5	1,5	7,6	7,6	
07	10 - 15	ZUSAMMEN	7,0	57,3	15,5	7,0	2,5	2,8	2,8	5,2	8,4	
08		MAENNLICH	-	-	9,0	4,3	2,0	2,1	2,1	5,1	6,6	
09		BETR.-INH.	-	-	7,0	3,9	1,9	1,9	1,9	4,3	4,3	
10	15 - 20	ZUSAMMEN	4,6	45,3	10,6	5,5	2,6	3,0	2,9	3,0	4,6	
11		MAENNLICH	-	-	6,1	3,5	2,4	2,4	2,4	2,6	3,5	
12		BETR.-INH.	-	-	4,6	3,2	2,2	2,2	2,2	2,0	2,0	
13	20 - 30	ZUSAMMEN	8,1	109,4	19,4	11,7	6,2	7,6	7,4	4,1	6,1	
14		MAENNLICH	-	-	11,3	7,8	6,0	6,5	6,4	3,4	4,4	
15		BETR.-INH.	-	-	8,1	6,8	5,6	5,6	5,6	2,1	2,1	
16	30 - 50	ZUSAMMEN	9,3	180,7	23,3	15,3	8,5	11,0	10,7	3,2	4,2	
17		MAENNLICH	-	-	13,4	10,6	8,2	9,7	9,5	2,2	2,8	
18		BETR.-INH.	-	-	9,3	8,6	8,2	8,2	8,2	0,9	0,9	
19	50 UND MEHR	ZUSAMMEN	7,9	207,1	21,2	14,5	7,4	11,1	10,7	2,0	2,6	
20		MAENNLICH	-	-	12,5	10,1	7,4	9,6	9,4	1,4	1,5	
21		BETR.-INH.	-	-	7,9	7,4	7,3	7,3	7,3	0,5	0,5	
22	INSGESAMT	ZUSAMMEN	69,7	737,3	151,2	72,0	30,3	38,9	37,9	43,6	68,0	
23		MAENNLICH	-	-	89,7	47,9	28,4	32,9	32,1	39,7	52,0	
24		BETR.-INH.	-	-	69,7	40,7	27,6	27,6	27,6	32,0	32,0	
25		MAENNLICH	-	-	64,1	38,7	26,9	26,9	26,9	31,1	31,1	
DARUNTER (ZEILEN 22 - 25): BETRIEBE DES MARKTFRUCHT												
26	INSGESAMT	ZUSAMMEN	15,1	171,6	28,6	11,0	4,4	5,4	5,2	10,7	17,4	
27		MAENNLICH	-	-	18,1	7,8	4,3	4,8	4,7	10,2	13,7	
28		BETR.-INH.	-	-	15,1	6,9	4,2	4,2	4,2	8,8	8,8	
29		MAENNLICH	-	-	14,0	6,6	4,1	4,1	4,1	8,6	8,6	
FUTTERBAU												
30	INSGESAMT	ZUSAMMEN	20,3	347,6	49,4	24,9	10,3	13,3	12,8	13,9	21,5	
31		MAENNLICH	-	-	29,5	16,4	9,4	11,1	10,6	12,7	16,8	
32		BETR.-INH.	-	-	20,3	13,3	8,9	8,9	8,9	10,1	10,1	
33		MAENNLICH	-	-	19,4	12,8	8,7	8,7	8,7	9,9	9,9	
VEREDLUNGS												
34	INSGESAMT	ZUSAMMEN	1,7	21,9	3,2	1,7	0,8	1,0	1,0	0,9	1,2	
35		MAENNLICH	-	-	2,0	1,1	0,8	0,9	0,8	0,7	0,9	
36		BETR.-INH.	-	-	1,7	1,1	0,8	0,8	0,8	0,6	0,6	
37		MAENNLICH	-	-	1,4	1,0	0,8	0,8	0,8	0,6	0,6	
DAUERKULTUR												
38	INSGESAMT	ZUSAMMEN	26,7	131,3	56,6	27,9	12,0	15,6	15,3	14,6	22,2	
39		MAENNLICH	-	-	32,5	18,2	11,3	13,2	12,8	12,7	16,4	
40		BETR.-INH.	-	-	26,7	15,8	11,3	11,3	11,3	10,2	10,2	
41		MAENNLICH	-	-	23,7	14,7	10,9	10,9	10,9	9,8	9,8	
LANDWIRTSCHAFTLICHE												
42	INSGESAMT	ZUSAMMEN	3,8	56,6	8,9	4,4	1,9	2,5	2,5	2,3	3,7	
43		MAENNLICH	-	-	5,3	2,9	1,7	2,0	1,9	2,1	2,7	
44		BETR.-INH.	-	-	3,8	2,4	1,7	1,7	1,7	1,5	1,5	
45		MAENNLICH	-	-	3,6	2,3	1,6	1,6	1,6	1,5	1,5	
ZU												
46	INSGESAMT	ZUSAMMEN	67,4	729,0	146,9	70,0	29,4	37,6	36,5	42,2	66,1	
47		MAENNLICH	-	-	87,2	46,4	27,4	31,8	31,0	38,4	50,8	
48		BETR.-INH.	-	-	67,4	39,3	26,7	26,7	26,7	31,2	31,2	
49		MAENNLICH	-	-	62,2	37,5	26,1	26,1	26,1	30,3	30,3	

*) IN DER ABGRENZUNG NACH DER HAUPTPRODUKTIONSRICHTUNG (HPR).

1) BEZOGEN AUF DIE BETRIEBLICHE TÄTIGKEIT.- 2) IN DER ABGRENZUNG NACH DER BETRIEBSSYSTEMATIK.

NACH GROSSENKLASSEN DES STANDARDBETRIEBSEINKOMMENS UND FUER AUSGEWAHLTE BETRIEBSFORMEN

NATUERLICHE PERSONEN SIND, INSGESAMT
1 000

RHEINLAND-PFALZ

FAMILIENANGEHÖRIGEN ERWERBSTÄTIG				FAMILIENFREUDE ARBEITSKRÄFTE MIT BETRIEBLICHEN ARBEITEN BESCHÄFTIGT							BETRIEBL. ARBEITSLEISTUNG DER FAMILIEN- ARBEITSKRÄFTE UND DER STÄNDIGEN FAM.-FREUDEN ARBEITSKRÄFTE		LFD NR.
DARUNTER (SP. 9) AUCH MIT BETRIEBL. ARBEITEN BESCHÄFTIGT				STÄENDIGE				NICHTSTÄENDIGE			AK-EINHEITEN		
ZUSAMMEN		DAR. (SP. 10) UEBERW. ANDER- IM WEITIG BETRIEB VOLLB.		BETRIEBE	LF HA	PERSONEN	AK-EINH.	BETRIEBE					
PERSONEN	AK-EINH.	PERSONEN											
10	11	12	13	14	15	16	17	18	19	20			

GESAMT													
18,2	4,3	0,6	16,5	0,3	1,0	0,4	0,1	0,6	0,3	10,0	01		
16,7	4,1	0,5	15,8	0,2	0,8	0,2	0,0	0,5	0,1	6,5	02		
14,6	3,7	0,5	13,7	-	-	-	-	-	-	-	03		
10,3	3,2	0,7	9,2	0,2	1,5	0,3	0,2	0,7	0,3	8,5	04		
9,5	3,1	0,6	8,8	0,1	1,5	0,2	0,1	0,5	0,1	5,1	05		
7,6	2,6	0,6	6,8	-	-	-	-	-	-	-	06		
5,9	2,1	0,7	5,1	0,2	1,4	0,2	0,1	0,6	0,3	7,0	07		
5,6	2,1	0,7	4,9	0,0	0,6	0,0	0,0	0,3	0,1	4,3	08		
4,3	1,8	0,6	3,7	-	-	-	-	-	-	-	09		
3,2	1,2	0,5	2,3	0,1	0,6	0,1	0,1	0,5	0,3	5,7	10		
2,9	1,0	0,4	2,3	0,1	0,6	0,1	0,1	0,3	0,1	3,6	11		
2,0	0,9	0,4	1,6	-	-	-	-	-	-	-	12		
3,7	1,5	0,8	2,8	0,3	2,6	0,8	0,7	1,1	0,8	12,4	13		
3,2	1,3	0,7	2,5	0,3	2,2	0,5	0,5	0,8	0,3	8,3	14		
2,1	1,0	0,6	1,5	-	-	-	-	-	-	-	15		
2,1	1,0	0,7	1,3	0,4	7,6	0,7	0,7	1,9	1,6	16,0	16		
1,8	0,9	0,6	1,2	0,4	6,3	0,5	0,4	1,2	0,6	11,1	17		
0,9	0,6	0,4	0,4	-	-	-	-	-	-	-	18		
1,1	0,5	0,4	0,6	1,4	40,6	3,6	3,3	3,1	3,9	17,9	19		
0,8	0,4	0,3	0,6	1,2	37,5	2,8	2,5	2,2	1,4	12,9	20		
0,5	0,3	0,2	0,1	-	-	-	-	-	-	-	21		
44,6	13,7	4,3	37,7	2,9	55,4	6,5	5,3	8,5	7,5	77,4	22		
40,6	12,8	3,6	35,9	2,4	49,6	4,5	3,9	6,0	2,8	51,8	23		
32,0	10,9	3,5	27,6	-	-	-	-	-	-	-	24		
31,1	10,7	3,4	27,1	-	-	-	-	-	-	-	25		
BETRIEBSBEREICH LANDWIRTSCHAFT 2)													
BETRIEBE													
11,0	2,7	0,4	9,8	0,4	14,3	0,4	0,3	0,8	0,6	11,3	26		
10,3	2,7	0,4	9,5	0,3	13,1	0,4	0,3	0,6	0,3	8,2	27		
8,8	2,4	0,4	8,1	-	-	-	-	-	-	-	28		
8,6	2,4	0,4	8,0	-	-	-	-	-	-	-	29		
BETRIEBE													
14,4	5,5	1,9	12,4	0,4	16,3	0,6	0,4	0,4	0,1	25,3	30		
13,4	5,2	1,6	12,0	0,4	13,6	0,4	0,3	0,3	0,1	16,8	31		
10,1	4,3	1,5	8,7	-	-	-	-	-	-	-	32		
9,9	4,3	1,4	8,6	-	-	-	-	-	-	-	33		
BETRIEBE													
0,8	0,3	0,1	0,6	0,0	2,9	0,1	0,1	0,0	0,0	1,9	34		
0,7	0,2	0,1	0,6	0,0	2,5	0,1	0,1	0,0	0,0	1,3	35		
0,6	0,2	0,1	0,5	-	-	-	-	-	-	-	36		
0,6	0,2	0,1	0,5	-	-	-	-	-	-	-	37		
BETRIEBE													
15,1	4,2	1,6	12,0	1,5	15,9	3,1	2,5	6,8	6,1	30,5	38		
13,2	3,7	1,2	11,2	1,2	14,6	2,3	2,1	4,6	2,2	20,2	39		
10,2	3,1	1,2	8,1	-	-	-	-	-	-	-	40		
9,8	3,0	1,1	8,0	-	-	-	-	-	-	-	41		
GEWISCHTBETRIEBE													
2,2	0,8	0,3	1,9	0,0	4,4	0,1	0,1	0,1	0,1	4,5	42		
2,1	0,8	0,2	1,9	0,0	4,2	0,1	0,1	0,1	0,0	3,0	43		
1,5	0,6	0,1	1,4	-	-	-	-	-	-	-	44		
1,5	0,6	0,1	1,4	-	-	-	-	-	-	-	45		
SAMMEN													
43,5	13,6	4,3	36,8	2,5	53,8	4,4	3,7	8,1	6,9	73,5	46		
39,6	12,7	3,5	35,2	2,1	48,0	3,5	2,9	5,7	2,7	49,4	47		
31,2	10,7	3,4	26,9	-	-	-	-	-	-	-	48		
30,3	10,5	3,3	26,5	-	-	-	-	-	-	-	49		

3 [457] ARBEITSVERHAELTNISSE 1979 IN DEN SOZIALÖKONOMISCHEN BETRIEBSTYPEN

3.1 [457.1] LANDW. BETRIEBE *) , DEREN INHABER IN

BADEN-WÜRTTEMBERG

LFD NR.	STANDARD- BETRIEBS- EINKOMMEN VON... BIS UNTER... 1 000 DM	PERSONEN- GRUPPE	BETRIEBE		BETRIEBSINHABER UND IHRE AUF DEM BETRIEB LEBENDEN MIT BETRIEBLICHEN ARBEITEN BESCHÄFTIGT						ANDERWEITIG	
			INSGESAMT		ZUSAMMEN		DAR. (SP. 3/4) VOLLBESCHÄFTIGT				ZUSAMMEN	
			BETRIEBE 1	LF HA 2	PERSONEN 3	AK-EINH. 4	BETRIEBE 5	PERSONEN 6	AK-EINH. 7	BETRIEBE 8	PERSONEN 9	
INS												
01	UNTER 5	ZUSAMMEN	64,4	196,7	124,5	31,7	4,9	5,4	5,2	52,7	93,1	
02		MAENNLICH	-	-	75,6	19,5	3,9	3,9	3,8	49,6	68,3	
03		BETR.-INH.	-	-	64,4	18,4	3,8	3,8	3,8	42,9	42,9	
04	5 - 10	ZUSAMMEN	22,6	156,5	54,0	20,1	5,6	6,3	5,8	19,8	34,3	
05		MAENNLICH	-	-	31,1	11,7	4,4	4,6	4,1	18,9	26,6	
06		BETR.-INH.	-	-	22,6	10,3	3,9	3,9	3,9	16,6	16,6	
07	10 - 15	ZUSAMMEN	13,8	136,7	34,7	15,8	6,3	7,1	6,7	10,6	19,2	
08		MAENNLICH	-	-	19,8	9,7	5,4	5,7	5,3	10,0	14,2	
09		BETR.-INH.	-	-	13,8	8,5	4,9	4,9	4,9	8,6	8,6	
10	15 - 20	ZUSAMMEN	9,7	124,0	24,9	12,9	6,1	7,2	6,9	6,7	11,0	
11		MAENNLICH	-	-	14,7	8,5	5,7	6,2	5,9	6,0	8,3	
12		BETR.-INH.	-	-	9,7	7,3	5,3	5,3	5,3	4,2	4,2	
13	20 - 30	ZUSAMMEN	14,6	245,1	38,3	22,2	11,9	14,4	13,9	8,4	13,6	
14		MAENNLICH	-	-	22,0	15,2	11,7	13,0	12,7	7,2	9,5	
15		BETR.-INH.	-	-	14,6	12,6	11,1	11,1	11,1	4,0	4,0	
16	30 - 50	ZUSAMMEN	15,4	342,3	42,6	27,2	14,3	19,6	19,0	6,6	10,3	
17		MAENNLICH	-	-	24,7	18,6	14,1	17,2	16,6	5,0	6,5	
18		BETR.-INH.	-	-	15,4	14,3	13,4	13,4	13,4	2,0	2,0	
19	50 UND MEHR	ZUSAMMEN	8,2	284,7	23,3	15,3	7,8	11,5	11,2	2,5	3,6	
20		MAENNLICH	-	-	13,5	10,7	7,8	10,2	9,9	1,6	2,0	
21		BETR.-INH.	-	-	8,2	7,9	7,6	7,6	7,6	0,6	0,6	
22	INSGESAMT	ZUSAMMEN	148,8	1486,2	342,2	145,2	57,0	71,5	68,7	107,3	185,1	
23		MAENNLICH	-	-	201,7	93,9	52,9	60,7	58,2	98,1	135,4	
24		BETR.-INH.	-	-	148,8	79,0	50,1	50,1	50,1	79,0	79,0	
25		MAENNLICH	-	-	135,5	74,7	48,8	48,8	48,8	76,2	76,2	
DARUNTER (ZEILEN 22 - 25): BETRIEBE DES MARKTFRUCHT												
26	INSGESAMT	ZUSAMMEN	33,4	260,7	65,3	19,6	5,9	6,9	6,6	26,5	47,7	
27		MAENNLICH	-	-	40,3	13,1	5,5	6,0	5,8	24,8	34,2	
28		BETR.-INH.	-	-	33,4	11,9	5,3	5,3	5,3	21,7	21,7	
29		MAENNLICH	-	-	29,3	10,9	5,1	5,1	5,1	20,6	20,6	
FUTTERBAU												
30	INSGESAMT	ZUSAMMEN	66,1	893,9	169,0	81,5	33,7	42,4	40,5	47,7	81,8	
31		MAENNLICH	-	-	98,0	52,0	31,0	35,8	34,2	43,1	60,8	
32		BETR.-INH.	-	-	66,1	42,5	28,9	28,9	28,9	33,1	33,1	
33		MAENNLICH	-	-	61,7	40,7	28,4	28,4	28,4	32,1	32,1	
VEREDLUNGS												
34	INSGESAMT	ZUSAMMEN	4,0	45,9	9,3	4,1	1,7	2,1	2,1	2,7	4,8	
35		MAENNLICH	-	-	5,4	2,6	1,7	1,8	1,8	2,5	3,4	
36		BETR.-INH.	-	-	4,0	2,2	1,6	1,6	1,6	1,9	1,9	
37		MAENNLICH	-	-	3,6	2,1	1,5	1,5	1,5	1,9	1,9	
DAUERKULTUR												
38	INSGESAMT	ZUSAMMEN	21,7	68,3	44,7	15,3	5,0	5,9	5,7	15,3	24,9	
39		MAENNLICH	-	-	26,5	10,0	4,7	5,3	5,1	14,3	18,5	
40		BETR.-INH.	-	-	21,7	8,9	4,6	4,6	4,6	11,7	11,7	
41		MAENNLICH	-	-	19,2	8,2	4,5	4,5	4,5	11,3	11,3	
LANDWIRTSCHAFTLICHE												
42	INSGESAMT	ZUSAMMEN	11,9	158,2	29,9	14,3	6,2	8,0	7,7	8,1	13,7	
43		MAENNLICH	-	-	17,7	9,5	5,9	6,9	6,6	7,3	10,0	
44		BETR.-INH.	-	-	11,9	7,6	5,5	5,5	5,5	5,4	5,4	
45		MAENNLICH	-	-	11,3	7,4	5,5	5,5	5,5	5,4	5,4	
ZU												
46	INSGESAMT	ZUSAMMEN	137,0	1426,9	318,2	134,8	52,6	65,2	62,6	100,3	173,0	
47		MAENNLICH	-	-	187,8	87,1	48,8	55,9	53,5	91,7	127,1	
48		BETR.-INH.	-	-	137,0	73,2	46,1	46,1	46,1	73,8	73,8	
49		MAENNLICH	-	-	125,2	69,3	44,9	44,9	44,9	71,2	71,2	

*) IN DER ABGRENZUNG NACH DER HAUPTPRODUKTIONSRICHTUNG (HPR).

1) BEZOGEN AUF DIE BETRIEBLICHE TÄTIGKEIT.- 2) IN DER ABGRENZUNG NACH DER BETRIEBSSYSTEMATIK.

NACH GROSSENKLASSEN DES STANDARDBETRIEBSEINKOMMENS UND FUER AUSGEWAHLTE BETRIEBSFORMEN

NATUERLICHE PERSONEN SIND, INSGESAMT
1 000

BADEN-WUERTEMBERG

FAMILIENANGEHÖRIGEN ERWERBSTÄTIG				FAMILIENFREUDE ARBEITSKRÄFTE MIT BETRIEBLICHEN ARBEITEN BESCHÄFTIGT								BETRIEBL. ARBEITSLEISTUNG DER FAMILIEN- ARBEITSKRÄFTE UND DER STÄNDIGEN FAM.-FREUDEN ARBEITSKRÄFTE	LFD NR.	
DARUNTER (SP. 9) AUCH MIT BETRIEBL. ARBEITEN BESCHÄFTIGT		DAR. (SP. 10)		STÄNDIGE				NICHTSTÄNDIGE				AK-EINHEITEN		
ZUSAMMEN		ÜBERW.	ANDER- IM WEITIG BETRIEB VOLLB.	PERSONEN	BETRIEBE	LF HA	PERSONEN	AK-EINH.	BETRIEBE					
PERSONEN	AK-EINH.	PERSONEN	PERSONEN	BETRIEBE	LF HA	PERSONEN	AK-EINH.	BETRIEBE						
10	11	12	13	14	15	16	17	18	19	20				
GESAMT														
62,5	13,8	3,2	53,3	1,6	5,6	2,0	0,8	1,9	0,6	32,5	01			
54,2	12,5	1,9	50,3	1,3	4,8	1,7	0,7	1,7	0,4	20,0	02			
42,9	10,6	2,1	38,4	-	-	-	-	-	-	-	03			
24,7	7,7	2,0	20,7	0,5	4,3	0,8	0,4	0,9	0,3	20,6	04			
22,2	7,2	1,6	19,6	0,4	3,6	0,5	0,3	0,7	0,3	11,9	05			
16,6	6,2	1,5	14,1	-	-	-	-	-	-	-	06			
13,0	4,9	1,9	10,0	0,4	4,2	0,7	0,6	0,7	0,4	16,2	07			
11,7	4,6	1,6	9,4	0,3	2,8	0,5	0,4	0,5	0,2	10,0	08			
8,6	4,0	1,6	6,5	-	-	-	-	-	-	-	09			
7,6	3,0	1,3	5,7	0,5	5,8	0,9	0,7	0,5	0,1	13,6	10			
7,0	2,8	1,2	5,3	0,3	4,7	0,6	0,5	0,3	0,0	9,0	11			
4,2	2,2	1,1	2,8	-	-	-	-	-	-	-	12			
7,9	3,5	2,2	5,2	0,6	10,6	1,0	0,8	0,6	0,4	23,1	13			
7,1	3,2	2,1	4,7	0,5	7,7	0,6	0,5	0,3	0,0	15,8	14			
4,0	2,6	1,8	2,1	-	-	-	-	-	-	-	15			
5,1	2,1	1,6	3,3	0,9	18,1	1,6	1,4	1,0	0,7	28,5	16			
4,5	2,0	1,3	2,8	0,6	14,3	1,0	1,0	0,6	0,2	19,5	17			
2,0	1,4	1,1	0,7	-	-	-	-	-	-	-	18			
1,3	0,6	0,6	0,7	1,4	54,0	4,4	3,7	1,0	1,2	19,0	19			
1,2	0,6	0,4	0,6	1,1	47,6	2,7	2,5	0,8	0,5	13,3	20			
0,6	0,3	0,3	0,2	-	-	-	-	-	-	-	21			
122,1	35,8	12,5	98,9	5,9	102,7	11,4	8,2	6,6	3,5	153,4	22			
107,6	33,0	10,2	92,6	4,5	85,8	7,4	5,6	5,0	1,8	99,4	23			
79,0	27,1	9,5	64,8	-	-	-	-	-	-	-	24			
76,2	26,7	9,0	63,2	-	-	-	-	-	-	-	25			
BETRIEBSBEREICH LANDWIRTSCHAFT 2)														
BETRIEBE														
30,8	6,9	1,6	26,4	0,9	27,2	1,5	0,8	1,4	0,5	20,4	26			
26,8	6,2	0,8	24,8	0,9	24,8	1,1	0,6	1,2	0,3	13,7	27			
21,7	5,3	1,0	19,6	-	-	-	-	-	-	-	28			
20,6	5,2	0,8	18,9	-	-	-	-	-	-	-	29			
BETRIEBE														
54,3	19,2	7,7	42,5	2,2	47,8	2,6	1,7	1,8	0,9	83,1	30			
48,2	17,7	6,4	39,6	1,7	38,1	1,9	1,3	1,2	0,5	53,3	31			
33,1	14,4	5,8	25,3	-	-	-	-	-	-	-	32			
32,1	14,2	5,7	24,8	-	-	-	-	-	-	-	33			
BETRIEBE														
3,0	0,8	0,3	2,2	0,3	4,9	0,4	0,2	0,1	0,0	4,3	34			
2,7	0,8	0,2	2,1	0,2	3,8	0,2	0,1	0,1	0,0	2,6	35			
1,9	0,7	0,2	1,5	-	-	-	-	-	-	-	36			
1,9	0,6	0,2	1,5	-	-	-	-	-	-	-	37			
BETRIEBE														
17,4	4,2	1,4	14,5	0,6	4,0	0,9	0,6	1,4	0,8	15,9	38			
15,4	3,8	1,0	13,7	0,6	3,5	0,7	0,4	1,1	0,3	10,3	39			
11,7	3,1	1,0	10,0	-	-	-	-	-	-	-	40			
11,3	2,9	1,0	9,8	-	-	-	-	-	-	-	41			
GEMISCHTBETRIEBE														
9,1	3,1	1,2	7,2	0,4	9,4	0,6	0,3	0,4	0,1	14,7	42			
8,1	2,8	1,0	6,8	0,3	7,8	0,3	0,2	0,4	0,0	9,7	43			
5,4	2,1	1,0	4,2	-	-	-	-	-	-	-	44			
5,4	2,1	1,0	4,0	-	-	-	-	-	-	-	45			
SAMMEN														
114,5	33,9	12,0	92,9	4,5	93,5	5,8	3,5	5,2	2,4	138,4	46			
101,0	31,2	9,7	86,9	3,6	78,1	4,4	2,8	4,2	1,3	89,9	47			
73,8	25,6	9,0	60,5	-	-	-	-	-	-	-	48			
71,2	25,2	8,6	59,1	-	-	-	-	-	-	-	49			

3 [457] ARBEITSVERHAELTNISSE 1979 IN DEN SOZIALÖKONOMISCHEN BETRIEBSTYPEN

3.1 [457.1] LANDW. BETRIEBE *) , DEREN INHABER IN

BAYERN

LFD NR.	STANDARD-BETRIEBS-EINKOMMEN VON... BIS UNTER... 1 000 DM	PERSONEN-GRUPPE	BETRIEBE		BETRIEBSINHABER UND IHRE AUF DEM BETRIEB LEBENDEN MIT BETRIEBLICHEN ARBEITEN BESCHAEFTIGT						BETRIEBE ANDERWEITIG	
			INSGESAMT		ZUSAMMEN		DAR. (SP. 3/4) VOLLBESCHAEFTIGT				ZUSAMMEN	
			BETRIEBE	LF HA	PERSONEN	AK-EINH.	BETRIEBE	PERSONEN	AK-EINH.	BETRIEBE	PERSONEN	
			1	2	3	4	5	6	7	8	9	

											INS	
01	UNTER 5	ZUSAMMEN	80,8	292,6	155,6	40,9	7,1	7,7	7,3	68,5	120,4	
02		MAENNLICH	-	-	91,1	22,3	5,1	5,2	4,8	64,2	87,3	
03		BETR.-INH.	-	-	80,8	21,5	5,0	5,0	5,0	56,1	56,1	
04	5 - 10	ZUSAMMEN	43,3	323,3	104,0	41,4	13,2	14,6	13,5	37,1	66,7	
05		MAENNLICH	-	-	58,3	22,8	9,8	10,2	9,1	35,5	50,9	
06		BETR.-INH.	-	-	43,3	20,7	9,1	9,1	9,1	30,4	30,4	
07	10 - 15	ZUSAMMEN	29,6	315,4	74,6	36,2	15,5	18,0	17,1	23,0	40,1	
08		MAENNLICH	-	-	42,6	21,8	13,6	14,6	13,6	21,1	29,5	
09		BETR.-INH.	-	-	29,6	19,0	12,8	12,8	12,8	16,2	16,2	
10	15 - 20	ZUSAMMEN	25,3	345,7	64,7	36,1	18,4	22,0	21,2	16,9	28,0	
11		MAENNLICH	-	-	36,9	22,5	16,7	18,1	17,2	15,0	20,5	
12		BETR.-INH.	-	-	25,3	19,6	15,9	15,9	15,9	9,3	9,3	
13	20 - 30	ZUSAMMEN	35,8	621,6	93,3	58,4	31,6	40,6	39,3	18,6	30,2	
14		MAENNLICH	-	-	52,9	38,4	30,4	34,8	33,6	14,8	19,8	
15		BETR.-INH.	-	-	35,8	31,9	29,2	29,2	29,2	6,2	6,2	
16	30 - 50	ZUSAMMEN	37,0	881,3	101,1	67,8	35,6	50,4	48,9	15,0	23,3	
17		MAENNLICH	-	-	57,4	45,6	35,2	43,4	42,1	10,3	13,3	
18		BETR.-INH.	-	-	37,0	35,2	34,0	34,0	34,0	2,3	2,3	
19	50 UND MEHR	ZUSAMMEN	16,8	647,8	46,9	31,8	16,3	24,4	23,8	5,7	8,5	
20		MAENNLICH	-	-	26,9	21,9	16,2	21,0	20,3	3,8	4,5	
21		BETR.-INH.	-	-	16,8	16,0	15,6	15,6	15,6	0,7	0,7	
22	INSGESAMT	ZUSAMMEN	268,4	3427,5	640,4	312,3	137,7	177,6	170,7	185,0	316,5	
23		MAENNLICH	-	-	365,8	195,1	126,8	146,8	140,9	164,6	225,8	
24		BETR.-INH.	-	-	268,4	163,8	121,5	121,5	121,5	121,2	121,2	
25		MAENNLICH	-	-	246,4	154,2	117,0	117,0	117,0	117,3	117,3	
DARUNTER (ZEILEN 22 - 25): BETRIEBE DES MARKTFRUCHT												
26	INSGESAMT	ZUSAMMEN	57,6	673,1	119,7	43,5	16,7	19,9	19,2	44,5	76,8	
27		MAENNLICH	-	-	72,1	28,6	15,7	17,7	16,8	41,2	55,0	
28		BETR.-INH.	-	-	57,6	24,9	14,8	14,8	14,8	34,7	34,7	
29		MAENNLICH	-	-	52,4	23,4	14,5	14,5	14,5	33,4	33,4	
FUTTERBAU												
30	INSGESAMT	ZUSAMMEN	159,8	2194,5	406,3	214,6	97,0	126,0	121,1	106,5	181,1	
31		MAENNLICH	-	-	228,2	131,9	88,6	102,8	98,4	93,5	129,5	
32		BETR.-INH.	-	-	159,8	110,0	85,2	85,2	85,2	64,1	64,1	
33		MAENNLICH	-	-	148,5	103,6	81,6	81,6	81,6	62,6	62,6	
VEREDLUNGS												
34	INSGESAMT	ZUSAMMEN	6,8	70,7	15,0	6,8	3,0	3,6	3,4	4,8	7,9	
35		MAENNLICH	-	-	8,4	4,2	2,8	3,0	3,0	4,4	6,0	
36		BETR.-INH.	-	-	6,8	3,7	2,7	2,7	2,7	3,4	3,4	
37		MAENNLICH	-	-	6,4	3,7	2,7	2,7	2,7	3,4	3,4	
DAUERKULTUR												
38	INSGESAMT	ZUSAMMEN	6,4	40,5	13,1	5,9	2,5	3,3	3,2	4,1	6,9	
39		MAENNLICH	-	-	7,8	3,7	2,3	2,8	2,7	3,6	4,6	
40		BETR.-INH.	-	-	6,4	3,2	2,2	2,2	2,2	2,5	2,5	
41		MAENNLICH	-	-	5,5	2,9	2,2	2,2	2,2	2,3	2,3	
LANDWIRTSCHAFTLICHE												
42	INSGESAMT	ZUSAMMEN	22,5	348,0	58,3	30,8	14,4	18,9	18,3	14,6	24,9	
43		MAENNLICH	-	-	33,2	19,6	13,7	16,1	15,3	12,6	17,9	
44		BETR.-INH.	-	-	22,5	16,0	13,1	13,1	13,1	8,4	8,4	
45		MAENNLICH	-	-	21,3	15,4	12,7	12,7	12,7	8,2	8,2	
ZU												
46	INSGESAMT	ZUSAMMEN	253,1	3326,8	612,3	301,7	133,6	172,0	165,1	174,6	297,6	
47		MAENNLICH	-	-	349,5	188,1	122,9	142,2	136,5	155,2	213,1	
48		BETR.-INH.	-	-	253,1	157,9	117,9	117,9	117,9	113,5	113,5	
49		MAENNLICH	-	-	234,2	149,0	113,6	113,6	113,6	110,2	110,2	

*) IN DER ABGRENZUNG NACH DER HAUPTPRODUKTIONSRICHTUNG (HPR).

1) BEZOGEN AUF DIE BETRIEBLICHE TÄTIGKEIT.- 2) IN DER ABGRENZUNG NACH DER BETRIEBSSYSTEMATIK.

NACH GROSSENKLASSEN DES STANDARDBETRIEBSEINKOMMENS UND FUER AUSGEWAHLTE BETRIEBSFORMEN

NATUERLICHE PERSONEN SIND, INSGESAMT
1 000

BAYERN

FAMILIENANGEHÖRIGEN ERWERBSTÄTIG				FAMILIENFREUDE ARBEITSKRÄFTE MIT BETRIEBLICHEN ARBEITEN BESCHÄFTIGT						BETRIEBL. ARBEITSLEISTUNG DER FAMILIEN- ARBEITSKRÄFTE UND DER STÄNDIGEN FAM.-FREUDEN ARBEITSKRÄFTE		LFD NR.
DARUNTER (SP. 9) AUCH MIT BETRIEBL. ARBEITEN BESCHÄFTIGT				STÄENDIGE			NICHTSTÄENDIGE			AK-EINHEITEN 20		
ZUSAMMEN		DAR. (SP. 10) UEBERW. ANDER- IM WEITIG BETRIEB VOLLB.		BETRIEBE 14	LF HA 15	PERSONEN 16	AK-EINH. 17	BETRIEBE 18	19			
PERSONEN 10	AK-EINH. 11	PERSONEN 12	13									
GESAMT												
73,9	15,3	2,3	67,0	1,5	8,4	1,9	0,8	1,2	0,2	42,0	01	
66,1	14,1	1,3	62,6	1,0	6,5	1,3	0,5	1,1	0,0	22,7	02	
56,1	12,3	1,5	52,3	-	-	-	-	-	-	-	03	
42,7	13,4	2,9	38,0	0,7	5,5	1,1	0,5	0,9	0,3	42,0	04	
39,3	12,5	2,4	36,0	0,4	4,1	0,5	0,4	0,5	0,1	23,1	05	
30,4	10,8	2,3	27,3	-	-	-	-	-	-	-	06	
24,8	8,8	2,4	21,2	0,6	5,4	0,6	0,4	0,5	0,3	36,7	07	
22,9	8,4	2,2	20,1	0,2	3,4	0,2	0,0	0,2	0,0	21,9	08	
16,2	6,9	2,1	13,6	-	-	-	-	-	-	-	09	
15,8	6,2	2,4	12,4	0,5	9,4	0,9	0,5	0,7	0,1	36,5	10	
14,4	5,9	2,3	11,8	0,4	6,2	0,4	0,1	0,4	0,1	22,9	11	
9,3	4,7	1,9	7,1	-	-	-	-	-	-	-	12	
13,4	5,2	2,7	10,0	0,7	15,8	1,4	0,9	1,1	0,6	59,4	13	
12,0	4,9	2,4	9,1	0,5	11,6	0,6	0,5	0,7	0,1	39,0	14	
6,2	3,4	1,9	4,0	-	-	-	-	-	-	-	15	
7,4	2,7	1,6	5,3	1,7	44,0	2,8	2,1	1,5	0,9	69,9	16	
6,3	2,6	1,4	4,6	1,3	33,1	1,6	1,3	1,1	0,4	46,9	17	
2,3	1,3	0,9	1,0	-	-	-	-	-	-	-	18	
2,5	0,9	0,6	1,6	2,9	150,7	7,0	6,2	2,5	2,1	37,9	19	
1,9	0,8	0,4	1,4	2,3	133,3	4,7	4,4	1,8	0,8	26,2	20	
0,7	0,3	0,3	0,3	-	-	-	-	-	-	-	21	
180,1	52,4	15,1	155,2	8,8	239,4	15,4	11,8	8,4	4,7	324,2	22	
163,1	49,1	12,3	145,4	6,5	198,1	9,4	7,6	5,7	2,1	202,7	23	
121,2	39,6	11,2	105,7	-	-	-	-	-	-	-	24	
117,3	39,0	10,5	103,1	-	-	-	-	-	-	-	25	
BETRIEBSBEREICHES LANDWIRTSCHAFT 2)												
BETRIEBE												
46,9	11,1	2,2	41,5	2,2	102,1	3,5	2,7	1,9	1,0	46,3	26	
41,9	10,3	1,8	39,0	1,9	93,5	2,8	2,0	1,6	0,4	30,6	27	
34,7	8,9	1,6	31,9	-	-	-	-	-	-	-	28	
33,4	8,7	1,5	30,9	-	-	-	-	-	-	-	29	
BETRIEBE												
101,1	32,6	9,8	86,5	4,0	91,2	5,0	3,3	3,4	1,3	217,8	30	
92,8	30,6	8,0	82,0	2,7	67,6	3,1	2,2	2,2	0,8	134,1	31	
64,1	24,2	7,2	54,8	-	-	-	-	-	-	-	32	
62,6	23,8	7,0	54,0	-	-	-	-	-	-	-	33	
BETRIEBE												
4,4	1,3	0,2	3,7	0,4	6,2	0,4	0,4	0,2	0,0	7,3	34	
4,1	1,2	0,2	3,5	0,2	4,3	0,2	0,2	0,1	0,0	4,5	35	
3,4	1,1	0,2	2,9	-	-	-	-	-	-	-	36	
3,4	1,1	0,2	2,9	-	-	-	-	-	-	-	37	
BETRIEBE												
3,8	0,8	0,3	3,4	0,1	2,8	0,3	0,2	0,8	0,7	6,0	38	
3,3	0,7	0,3	3,0	0,1	2,3	0,2	0,1	0,6	0,2	3,8	39	
2,5	0,6	0,2	2,3	-	-	-	-	-	-	-	40	
2,3	0,6	0,2	2,1	-	-	-	-	-	-	-	41	
GEMISCHTBETRIEBE												
13,7	4,3	1,6	11,4	0,7	18,5	0,8	0,5	0,7	0,2	31,3	42	
12,2	4,0	1,3	10,5	0,5	13,8	0,5	0,4	0,4	0,1	20,0	43	
8,4	3,1	1,1	6,9	-	-	-	-	-	-	-	44	
8,2	3,0	1,1	6,8	-	-	-	-	-	-	-	45	
SAMMEN												
169,9	50,2	14,2	146,5	7,3	221,0	10,1	7,2	7,1	3,5	308,8	46	
154,4	46,9	11,5	137,6	5,4	181,7	6,7	5,1	5,1	1,7	193,2	47	
113,5	37,9	10,6	98,8	-	-	-	-	-	-	-	48	
110,2	37,2	9,9	96,6	-	-	-	-	-	-	-	49	

3.1 [457.1] LANDW. BETRIEBE *) , DEREN INHABER IN

SAARLAND

LFD NR.	STANDARD- BETRIEBS- EINKOMMEN VON... BIS UNTER... 1 000 DM	PERSONEN- GRUPPE	BETRIEBE		BETRIEBSINHABER UND IHRE AUF DEM BETRIEB LEBENDEN MIT BETRIEBLICHEN ARBEITEN BESCHAEFTIGT						BETRIEB LEBENDEN ANDERWEITIG	
			INSGESAMT	LF HA	ZUSAMMEN		DAR. (SP. 3/4) VOLLBESCHAEFTIGT			ZUSAMMEN		
					PERSONEN	AK-EINH.	BETRIEBE	PERSONEN	AK-EINH.	BETRIEBE	PERSONEN	
												1
INS												
01	UNTER 5	ZUSAMMEN	3,0	11,1	4,9	1,2	0,2	0,2	0,2	2,2	3,3	
02		MAENNLICH	-	-	3,2	0,8	0,1	0,1	0,1	2,1	2,7	
03		BETR.-INH.	-	-	3,0	0,8	0,1	0,1	0,1	1,9	1,9	
04	5 - 10	ZUSAMMEN	0,6	6,3	1,3	0,5	0,1	0,2	0,2	0,5	0,8	
05		MAENNLICH	-	-	0,8	0,3	0,1	0,1	0,1	0,4	0,7	
06		BETR.-INH.	-	-	0,6	0,3	0,1	0,1	0,1	0,4	0,4	
07	10 - 15	ZUSAMMEN	0,3	5,0	0,7	0,4	0,1	0,2	0,2	0,2	0,4	
08		MAENNLICH	-	-	0,5	0,2	0,1	0,1	0,1	0,2	0,3	
09		BETR.-INH.	-	-	0,3	0,2	0,1	0,1	0,1	0,2	0,2	
10	15 - 20	ZUSAMMEN	0,2	4,5	0,5	0,3	0,2	0,2	0,2	0,1	0,2	
11		MAENNLICH	-	-	0,3	0,2	0,2	0,2	0,2	0,1	0,1	
12		BETR.-INH.	-	-	0,2	0,2	0,2	0,2	0,2	0,0	0,0	
13	20 - 30	ZUSAMMEN	0,4	8,6	0,9	0,5	0,3	0,4	0,4	0,2	0,2	
14		MAENNLICH	-	-	0,5	0,4	0,3	0,3	0,3	0,1	0,2	
15		BETR.-INH.	-	-	0,4	0,3	0,3	0,3	0,3	0,1	0,1	
16	30 - 50	ZUSAMMEN	0,5	15,2	1,2	0,8	0,4	0,5	0,5	0,1	0,2	
17		MAENNLICH	-	-	0,7	0,5	0,4	0,5	0,5	0,1	0,1	
18		BETR.-INH.	-	-	0,5	0,4	0,4	0,4	0,4	0,0	0,0	
19	50 UND MEHR	ZUSAMMEN	0,5	24,5	1,3	0,8	0,4	0,6	0,6	0,1	0,2	
20		MAENNLICH	-	-	0,8	0,6	0,4	0,6	0,6	0,1	0,1	
21		BETR.-INH.	-	-	0,5	0,4	0,4	0,4	0,4	0,0	0,0	
22	INSGESAMT	ZUSAMMEN	5,5	75,2	10,8	4,5	1,8	2,2	2,2	3,5	5,3	
23		MAENNLICH	-	-	6,7	3,1	1,7	2,0	2,0	3,2	4,2	
24		BETR.-INH.	-	-	5,5	2,7	1,7	1,7	1,7	2,7	2,7	
25		MAENNLICH	-	-	5,0	2,5	1,6	1,6	1,6	2,6	2,6	
DARUNTER (ZEILEN 22 - 25): BETRIEBE DFB												
MARKTFRUCHT												
26	INSGESAMT	ZUSAMMEN	2,0	19,1	3,6	1,1	0,2	0,3	0,3	1,6	2,4	
27		MAENNLICH	-	-	2,4	0,8	0,2	0,3	0,3	1,5	2,0	
28		BETR.-INH.	-	-	2,0	0,7	0,2	0,2	0,2	1,3	1,3	
29		MAENNLICH	-	-	1,8	0,7	0,2	0,2	0,2	1,3	1,3	
FUTTERBAU												
30	INSGESAMT	ZUSAMMEN	2,3	46,1	5,1	2,5	1,1	1,4	1,4	1,3	2,1	
31		MAENNLICH	-	-	3,1	1,7	1,1	1,3	1,3	1,2	1,6	
32		BETR.-INH.	-	-	2,3	1,4	1,1	1,1	1,1	0,9	0,9	
33		MAENNLICH	-	-	2,1	1,3	1,0	1,0	1,0	0,9	0,9	
VEREDLUNGS												
34	INSGESAMT	ZUSAMMEN	0,1	1,9	0,2	0,1	0,1	0,1	0,1	0,1	0,1	
35		MAENNLICH	-	-	0,2	0,1	0,1	0,1	0,1	0,1	0,1	
36		BETR.-INH.	-	-	0,1	0,1	0,1	0,1	0,1	0,0	0,0	
37		MAENNLICH	-	-	0,1	0,1	0,1	0,1	0,1	0,0	0,0	
DAUERKULTUR												
38	INSGESAMT	ZUSAMMEN	0,5	1,1	0,7	0,1	0,0	0,0	0,0	0,2	0,3	
39		MAENNLICH	-	-	0,4	0,1	0,0	0,0	0,0	0,2	0,3	
40		BETR.-INH.	-	-	0,5	0,1	0,0	0,0	0,0	0,2	0,2	
41		MAENNLICH	-	-	0,4	0,1	0,0	0,0	0,0	0,2	0,2	
LANDWIRTSCHAFTLICHE												
42	INSGESAMT	ZUSAMMEN	0,3	5,6	0,7	0,3	0,1	0,2	0,2	0,2	0,3	
43		MAENNLICH	-	-	0,4	0,2	0,1	0,1	0,1	0,2	0,2	
44		BETR.-INH.	-	-	0,3	0,2	0,1	0,1	0,1	0,2	0,2	
45		MAENNLICH	-	-	0,3	0,2	0,1	0,1	0,1	0,2	0,2	
7U												
46	INSGESAMT	ZUSAMMEN	5,2	73,8	10,3	4,2	1,6	2,0	2,0	3,4	5,2	
47		MAENNLICH	-	-	6,4	2,9	1,5	1,8	1,8	3,1	4,1	
48		BETR.-INH.	-	-	5,2	2,5	1,5	1,5	1,5	2,6	2,6	
49		MAENNLICH	-	-	4,7	2,3	1,5	1,5	1,5	2,5	2,5	

*) IN DER ABGRENZUNG NACH DER HAUPTPRODUKTIONSRICHTUNG (HPR).

1) BEZOGEN AUF DIE BETRIEBLICHE TÄTIGKEIT.- 2) IN DER ABGRENZUNG NACH DER BETRIEBSSYSTEMATIK.

NACH GROESSENKLASSEN DES STANDARDBETRIEBSEINKOMMENS UND FUER AUSGEWAHLTE BETRIEBSFORMEN

NATUERLICHE PERSONEN SIND, INSGESAMT
1 000

SAARLAND

FAMILIENANGEHOERIGEN ERWERBSTAETIG				FAMILIENFREUDE ARBEITSKRAEFTE MIT BETRIEBLICHEN ARBEITEN BESCHAEFTIGT						BETRIEBL. ARBEITSLEISTUNG DER FAMILIEN- ARBEITSKRAEFTE UND DER STAENDIGEN FAM.-FREUDEN ARBEITSKRAEFTE	
DARUNTER (SP. 9) AUCH MIT BETRIEBL. ARBEITEN BESCHAEFTIGT				STAENDIGE			NICHTSTAENDIGE			LFD INP.	
ZUSAMMEN				UEBERW. ANDER- IN WEITIG		BETRIEB VOLLB.		PERSONEN		AK-EINHEITEN	
PERSONEN	AK-EINH. 1)	PERSONEN	PERSONEN	BETRIEBE	LF HA	PERSONEN	AK-EINH.	BETRIEBE	AK-EINHEITEN		
10	11	12	13	14	15	16	17	18	19	20	

GESAMT											
2,3	0,5	0,0	2,2	0,0	0,4	0,1	0,0	0,0	0,0	1,2	01
2,2	0,5	0,0	2,1	0,0	0,4	0,0	0,0	0,0	0,0	0,8	02
1,9	0,5	0,0	1,8	-	-	-	-	-	-	-	03
0,6	0,2	0,0	0,5	0,0	0,1	0,0	0,0	0,0	0,0	0,5	04
0,5	0,2	0,0	0,5	0,0	0,1	0,0	0,0	0,0	0,0	0,3	05
0,4	0,1	0,0	0,4	-	-	-	-	-	-	-	06
0,3	0,1	0,0	0,3	0,0	0,1	0,1	0,0	0,0	0,0	0,4	07
0,3	0,1	0,0	0,3	0,0	0,1	0,0	0,0	0,0	0,0	0,3	08
0,2	0,1	0,0	0,2	-	-	-	-	-	-	-	09
0,1	0,0	0,0	0,1	0,0	0,1	0,0	0,0	0,0	0,0	0,3	10
0,1	0,0	0,0	0,1	0,0	0,1	0,0	0,0	0,0	0,0	0,2	11
0,0	0,0	0,0	0,0	-	-	-	-	-	-	-	12
0,1	0,0	0,0	0,1	0,0	0,3	0,1	0,1	0,0	0,0	0,6	13
0,1	0,0	0,0	0,1	0,0	0,2	0,0	0,0	0,0	0,0	0,4	14
0,1	0,0	0,0	0,1	-	-	-	-	-	-	-	15
0,1	0,0	0,0	0,1	0,0	0,7	0,1	0,1	0,0	0,0	0,8	16
0,1	0,0	0,0	0,1	0,0	0,5	0,0	0,0	0,0	0,0	0,6	17
0,0	0,0	0,0	0,0	-	-	-	-	-	-	-	18
0,1	0,0	0,0	0,1	0,1	5,9	0,4	0,3	0,1	0,1	1,2	19
0,1	0,0	0,0	0,1	0,1	5,7	0,2	0,2	0,1	0,0	0,8	20
0,0	0,0	0,0	0,0	-	-	-	-	-	-	-	21
3,6	1,0	0,1	3,4	0,2	7,7	0,7	0,6	0,2	0,2	5,1	22
3,4	0,9	0,1	3,3	0,2	7,2	0,4	0,4	0,2	0,1	3,5	23
2,7	0,8	0,1	2,5	-	-	-	-	-	-	-	24
2,6	0,7	0,1	2,5	-	-	-	-	-	-	-	25

BETRIEBSBEREICHS LANDWIRTSCHAFT 2)
BETRIEBE

1,7	0,4	0,0	1,5	0,0	2,1	0,1	0,0	0,1	0,0	1,2	26
1,6	0,4	0,0	1,5	0,0	2,1	0,0	0,0	0,1	0,0	0,8	27
1,3	0,4	0,0	1,2	-	-	-	-	-	-	-	28
1,3	0,4	0,0	1,2	-	-	-	-	-	-	-	29

BETRIEBE

1,4	0,4	0,0	1,3	0,1	4,1	0,1	0,1	0,1	0,0	2,6	30
1,2	0,4	0,0	1,2	0,1	3,9	0,1	0,1	0,1	0,0	1,8	31
0,9	0,3	0,0	0,9	-	-	-	-	-	-	-	32
0,9	0,3	0,0	0,8	-	-	-	-	-	-	-	33

BETRIEBE

0,1	0,0	0,0	0,1	0,0	0,3	0,0	0,0	0,0	0,0	0,1	34
0,1	0,0	0,0	0,1	0,0	0,3	0,0	0,0	0,0	0,0	0,1	35
0,0	0,0	0,0	0,0	-	-	-	-	-	-	-	36
0,0	0,0	0,0	0,0	-	-	-	-	-	-	-	37

BETRIEBE

0,2	0,0	0,0	0,2	0,0	0,1	0,0	0,0	0,0	0,0	0,1	38
0,2	0,0	0,0	0,2	0,0	0,1	0,0	0,0	0,0	0,0	0,1	39
0,2	0,0	0,0	0,2	-	-	-	-	-	-	-	40
0,2	0,0	0,0	0,2	-	-	-	-	-	-	-	41

GEMISCHTBETRIEBE

0,2	0,1	0,0	0,2	0,0	0,8	0,0	0,0	0,0	0,0	0,3	42
0,2	0,1	0,0	0,2	0,0	0,7	0,0	0,0	0,0	0,0	0,2	43
0,2	0,1	0,0	0,2	-	-	-	-	-	-	-	44
0,2	0,1	0,0	0,2	-	-	-	-	-	-	-	45

SAMMEN

3,6	1,0	0,1	3,3	0,2	7,5	0,2	0,2	0,2	0,1	4,4	46
3,3	0,9	0,1	3,2	0,1	7,0	0,2	0,1	0,1	0,1	3,1	47
2,6	0,7	0,1	2,4	-	-	-	-	-	-	-	48
2,5	0,7	0,1	2,4	-	-	-	-	-	-	-	49

3 [457] ARBEITSVERHAELTNISSE 1979 IN DEN SOZIOÖKONOMISCHEN BETRIEBSTYPEN

3.1 [457.1] LANDW. BETRIEBE *) , DEREN INHABER IN

STADTSTAATEN

LFD NR.	STANDARD- BETRIEBS- EINKOMMEN VON... BIS UNTER... 1 000 DM	PERSONEN- GRUPPE	BETRIEBSINHABER UND IHRE AUF DEM BETRIEB LEBENDEN MIT BETRIEBLICHEN ARBEITEN BESCHAEFTIGT									BETRIEB LEBENDEN ANDERWEITIG		
			BETRIEBE		ZUSAMMEN				DAR. (SP. 3/4) VOLLBESCHAEFTIGT				ZUSAMMEN	
			INSGESAMT											
			BETRIEBE	LF HA	PERSONEN	AK-EINH.	BETRIEBE	PERSONEN	AK-EINH.	BETRIEBE	PERSONEN			
			1	2	3	4	5	6	7	8	9			

INS

01	INSGESAMT	ZUSAMMEN	3,0	27,0	6,5	3,9	2,0	2,7	2,7	1,3	1,8
02		MAENNLICH	-	-	3,6	2,5	1,9	2,2	2,2	1,0	1,2
03		BETR.-INH.	-	-	3,0	2,1	1,8	1,8	1,8	0,6	0,6
04		MAENNLICH	-	-	2,5	1,9	1,7	1,7	1,7	0,6	0,6

*) IN DER ABGRENZUNG NACH DER HAUPTPRODUKTIONSRICHTUNG (HPR).
1) BEZOGEN AUF DIE BETRIEBLICHE TÄTIGKEIT.

NACH GROSSENKLASSEN DES STANDARDBETRIEBSEINKOMMENS UND FUER AUSGEWAENLTE BETRIEBSFORMEN

NATUERLICHE PERSONEN SIND, INSGESAMT
1 000

STADTSTAATEN

FAMILIENANGEHOERIGEN ERWERBSTAETIG				FAMILIENFREUDE ARBEITSKRAEFTE MIT BETRIEBLICHEN ARBEITEN BESCHAEFTIGT						BETRIEBL. ARBEITSLEISTUNG	
DARUNTER (SP. 9) AUCH MIT BETRIEBL. ARBEITEN BESCHAEFTIGT				STAENDIGE			NICHTSTAENDIGE			DER FAMILIEN- ARBEITSKRAEFTE	
ZUSAMMEN				UEBERW. (SP. 10) IM WEITIG BETRIEB VOLLB.						UND DER STAENDIGEN FAM.-FREUDEN ARBEITSKRAEFTE	
PERSONEN	AK-EINH. 1)	PERSONEN	BETRIEBE	LF HA	PERSONEN	AK-EINH.	BETRIEBE	AK-EINHEITEN			NR.
10	11	12	13	14	15	16	17	18	19	20	

GESAMT											
0,9	0,2	0,1	0,8	0,5	6,6	2,2	2,0	0,2	0,1	5,9	01
0,8	0,2	0,0	0,7	0,4	6,1	1,4	1,3	0,1	0,0	3,8	02
0,6	0,2	0,0	0,5	-	-	-	-	-	-	-	03
0,6	0,2	0,0	0,5	-	-	-	-	-	-	-	04

3 [457] ARBEITSVERHAELTNISSE 1979 IN DEN SOZIALÖKONOMISCHEN BETRIEBSTYPEN

3.2 [457.2] LANDW. BETRIEBE *) , IN DENEN DAS BETRIEBLICHE

BUNDES GEBIET

LFD NR.	STANDARD- BETRIEBS- EINKOMMEN VON... BIS UNTER... 1 000 DM	PERSONEN- GRUPPE	BETRIEBE		BETRIEBSINHABER UND IHRE AUF DEM BETRIEB LEBENDEN MIT BETRIEBLICHEN ARBEITEN BESCHÄFTIGT						BETRIEB LEBENDEN ANDERWEITIG	
			INSGESAMT	ZUSAMMEN	DAR. (SP. 3/4) VOLLBESCHÄFTIGT				ZUSAMMEN			
					BETRIEBE	PERSONEN	AK-EINH.	BETRIEBE		PERSONEN		
			1	2	3	4	5	6	7	8	9	INS
01	UNTER 5	ZUSAMMEN	21,2	117,7	40,2	17,7	8,4	9,4	9,2	11,1	16,4	
02		MAENNLICH	-	-	23,1	11,6	7,8	8,1	7,9	9,5	11,9	
03		BETR.-INH.	-	-	21,2	12,2	8,0	8,0	8,0	5,5	5,5	
04	5 - 10	ZUSAMMEN	27,8	242,7	59,3	32,2	17,4	19,5	18,9	15,7	25,9	
05		MAENNLICH	-	-	34,1	21,1	15,7	16,3	15,9	13,6	18,2	
06		BETR.-INH.	-	-	27,8	20,3	16,0	16,0	16,0	7,5	7,5	
07	10 - 15	ZUSAMMEN	35,6	401,6	80,4	47,0	26,9	30,8	30,1	20,2	33,2	
08		MAENNLICH	-	-	46,4	31,4	25,0	26,2	25,7	17,0	22,7	
09		BETR.-INH.	-	-	35,6	29,2	24,7	24,7	24,7	9,4	9,4	
10	15 - 20	ZUSAMMEN	40,5	562,5	96,5	58,6	33,8	39,8	38,8	21,9	35,2	
11		MAENNLICH	-	-	56,1	40,0	32,3	34,7	33,8	18,0	24,1	
12		BETR.-INH.	-	-	40,5	35,6	31,5	31,5	31,5	7,6	7,6	
13	20 - 30	ZUSAMMEN	77,5	1365,6	192,8	122,5	70,2	86,7	84,9	36,7	57,5	
14		MAENNLICH	-	-	110,6	83,9	68,8	76,7	75,1	28,5	37,2	
15		BETR.-INH.	-	-	77,5	71,0	66,6	66,6	66,6	9,9	9,9	
16	30 - 50	ZUSAMMEN	108,5	2630,4	280,0	185,8	104,3	136,8	133,7	40,9	60,3	
17		MAENNLICH	-	-	162,5	130,0	102,8	122,7	119,7	28,2	35,6	
18		BETR.-INH.	-	-	108,5	103,0	99,1	99,1	99,1	6,7	6,7	
19	50 UND MEHR	ZUSAMMEN	98,4	4142,7	250,7	170,1	95,2	130,0	127,7	26,0	36,3	
20		MAENNLICH	-	-	149,5	124,6	94,8	119,3	116,9	16,0	19,8	
21		BETR.-INH.	-	-	98,4	94,0	91,1	91,1	91,1	3,4	3,4	
22	INSGESAMT	ZUSAMMEN	409,6	9463,5	999,4	634,1	356,8	453,8	443,1	172,8	264,4	
23		MAENNLICH	-	-	582,5	442,9	347,3	404,7	395,6	131,0	169,9	
24		BETR.-INH.	-	-	409,6	365,3	337,1	337,1	337,1	48,9	48,9	
25		MAENNLICH	-	-	383,3	350,5	329,6	329,6	329,6	47,7	47,7	
DARUNTER (ZEILEN 01 - 25): BETRIEBE DES MARKTFRUCHT												
26	UNTER 5	ZUSAMMEN	8,3	54,8	15,0	6,7	3,3	3,7	3,5	4,8	7,4	
27		MAENNLICH	-	-	9,2	4,6	3,0	3,0	3,0	3,9	4,9	
28		BETR.-INH.	-	-	8,3	4,8	3,1	3,1	3,1	2,6	2,6	
29	5 - 10	ZUSAMMEN	6,2	76,4	12,2	6,8	4,1	4,3	4,3	3,0	4,9	
30		MAENNLICH	-	-	7,5	4,9	3,9	4,1	3,9	2,7	3,4	
31		BETR.-INH.	-	-	6,2	4,7	3,8	3,8	3,8	1,7	1,7	
32	10 - 15	ZUSAMMEN	5,0	79,7	10,1	5,7	3,3	4,1	4,1	2,4	3,5	
33		MAENNLICH	-	-	6,3	4,5	3,1	3,3	3,3	2,0	2,4	
34		BETR.-INH.	-	-	5,0	4,0	3,2	3,2	3,2	0,9	0,9	
35	15 - 20	ZUSAMMEN	4,8	93,2	10,3	6,4	3,9	4,4	4,4	2,2	3,6	
36		MAENNLICH	-	-	6,5	4,8	3,9	4,2	4,2	1,8	2,3	
37		BETR.-INH.	-	-	4,8	4,4	3,8	3,8	3,8	0,5	0,5	
38	20 - 30	ZUSAMMEN	8,4	199,7	19,0	11,8	7,5	8,6	8,6	3,4	5,0	
39		MAENNLICH	-	-	11,1	8,4	7,3	7,9	7,8	2,2	3,2	
40		BETR.-INH.	-	-	8,4	7,7	7,4	7,4	7,4	0,3	0,3	
41	30 - 50	ZUSAMMEN	13,2	410,9	30,6	20,0	12,9	15,0	14,8	4,2	5,9	
42		MAENNLICH	-	-	18,0	14,9	12,8	14,4	14,3	2,8	3,2	
43		BETR.-INH.	-	-	13,2	12,6	12,2	12,2	12,2	0,7	0,7	
44	50 UND MEHR	ZUSAMMEN	18,8	1256,4	41,9	27,9	17,7	22,1	21,9	4,3	5,4	
45		MAENNLICH	-	-	26,8	22,1	17,7	21,3	21,1	2,4	2,8	
46		BETR.-INH.	-	-	18,8	17,6	17,0	17,0	17,0	0,5	0,5	
47	INSGESAMT	ZUSAMMEN	64,3	2170,3	139,3	85,5	52,3	62,9	61,5	24,5	36,0	
48		MAENNLICH	-	-	85,3	64,6	51,3	58,2	57,2	18,4	23,1	
49		BETR.-INH.	-	-	64,3	55,2	49,9	49,9	49,9	8,6	8,6	
50		MAENNLICH	-	-	59,7	52,7	49,0	49,0	49,0	8,2	8,2	

*) IN DER ABGRENZUNG NACH DER HAUPTPRODUKTIONSRICHTUNG (HPR), DEREN INHABER NATUERLICHE PERSONEN SIND.- **) DES SEINES EHEGATTEN.

1) BEZOGEN AUF DIE BETRIEBLICHE TÄTIGKEIT.- 2) IN DER ABGRENZUNG NACH DER BETRIEBSSYSTEMATIK.

FUER AUSGEWAHLTE BETRIEBSFORMEN NACH GROSSENKLASSEN DES STANDARDBETRIEBSEINKOMMENS

EINKOMMEN GROESSER IST ALS DAS AUSSERBETRIEBLICHE EINKOMMEN **)

1 000

BUNDESGBEIT

FAMILIENANGEHOERIGEN ERWERBSTAETIG				FAMILIENFREUDE ARBEITSKRAEFTE MIT BETRIEBLICHEN ARBEITEN BESCHAEFTIGT						BETRIEBL. ARBEITSLEISTUNG DER FAMILIEN- ARBEITSKRAEFTE UND DER STAENDIGEN FAM.-FREUDEN ARBEITSKRAEFTE		LFD NR.
DARUNTER (SP. 9) AUCH MIT BETRIEBL. ARBEITEN BESCHAEFTIGT				STAENDIGE			NICHTSTAENDIGE					
ZUSAMMEN		UEBERW.	ANDER- IM WEITIG BETRIEB VOLLB.									
PERSONEN	AK-EINH.1)	PERSONEN		BETRIEBE	LF HA	PERSONEN	AK-EINH.	BETRIEBE		AK-EINHEITEN		
10	11	12	13	14	15	16	17	18	19	20		

GESAMT											
10,1	3,4	1,8	7,3	0,6	7,6	1,4	1,1	0,9	0,2	19,0	01
8,5	2,7	1,4	6,8	0,6	6,8	0,9	0,8	0,6	0,1	12,7	02
5,5	1,9	1,4	3,8	-	-	-	-	-	-	-	03
14,1	5,0	2,6	10,0	0,6	7,7	2,2	1,8	1,4	0,1	34,1	04
12,0	4,7	2,3	9,5	0,3	6,1	1,1	0,9	0,8	0,0	22,5	05
7,5	3,5	2,4	4,3	-	-	-	-	-	-	-	06
17,0	6,9	4,0	12,2	0,9	11,8	1,8	1,2	1,6	0,3	49,0	07
15,6	6,5	3,7	11,2	0,3	7,8	0,5	0,5	0,7	0,0	32,5	08
9,4	4,9	3,5	5,1	-	-	-	-	-	-	-	09
17,4	7,2	3,9	12,1	1,0	18,4	2,3	1,4	2,0	0,9	60,6	10
15,0	6,3	3,5	10,8	0,7	14,9	1,3	0,9	1,2	0,3	41,1	11
7,6	4,5	3,0	3,7	-	-	-	-	-	-	-	12
24,8	10,0	6,6	16,9	2,7	42,3	4,8	3,8	3,8	2,2	126,3	13
22,0	9,5	5,9	15,3	1,8	30,9	2,8	2,6	2,5	0,5	86,6	14
9,9	6,2	5,1	4,2	-	-	-	-	-	-	-	15
20,9	8,6	5,5	13,8	5,3	115,1	8,1	7,0	7,0	4,3	192,5	16
18,1	7,5	5,0	12,2	3,8	90,8	5,2	4,5	5,2	1,9	134,4	17
6,7	4,6	4,0	2,4	-	-	-	-	-	-	-	18
9,8	4,1	3,2	5,6	19,7	1155,0	43,6	40,0	15,0	13,3	210,2	19
7,7	3,9	2,5	4,6	17,9	1096,9	33,8	32,3	12,4	6,8	156,6	20
3,4	1,8	1,8	0,2	-	-	-	-	-	-	-	21
113,8	45,0	27,8	77,8	31,7	1358,5	64,6	56,5	31,7	22,8	691,0	22
99,0	41,2	24,6	70,3	26,7	1254,9	46,8	43,1	24,0	11,2	485,9	23
48,9	28,6	21,2	24,6	-	-	-	-	-	-	-	24
47,7	28,2	20,8	24,2	-	-	-	-	-	-	-	25

BETRIEBSBEREICH LANDWIRTSCHAFT 2)
BETRIEBE

4,3	1,5	0,7	3,3	0,2	4,0	0,3	0,2	0,2	0,1	6,9	26	
3,6	1,3	0,4	3,1	0,2	3,7	0,3	0,2	0,2	3,0	4,8	27	
2,6	1,2	0,5	2,0	-	-	-	-	-	-	-	28	
2,6	0,7	0,3	1,6	0,0	3,5	0,1	0,1	0,1	0,0	7,1	29	
2,3	0,7	0,1	1,4	0,0	3,0	0,1	0,1	0,0	0,0	5,0	30	
1,7	0,3	0,1	0,9	-	-	-	-	-	-	-	31	
1,9	0,4	0,2	1,4	0,0	5,2	0,0	0,0	0,0	0,0	6,0	32	
1,5	0,4	0,1	1,3	0,0	4,0	0,0	0,0	0,0	0,0	4,5	33	
0,9	0,1	0,1	0,2	-	-	-	-	-	-	-	34	
1,4	0,4	0,1	0,8	0,0	5,4	0,0	0,0	0,0	0,0	6,5	35	
1,2	0,3	0,1	0,8	0,0	5,0	0,0	0,0	0,0	0,0	5,0	36	
0,5	0,1	0,1	0,3	-	-	-	-	-	-	-	37	
1,9	0,4	0,1	1,1	0,1	9,9	0,1	0,1	0,2	0,2	12,0	38	
1,6	0,3	0,1	1,0	0,0	8,3	0,1	0,1	0,1	0,1	8,7	39	
0,3	0,2	0,1	0,1	-	-	-	-	-	-	-	40	
2,0	0,6	0,5	0,9	0,4	27,9	0,7	0,5	0,9	0,3	20,7	41	
1,6	0,6	0,3	0,8	0,2	23,2	0,5	0,4	0,6	0,0	15,7	42	
0,7	0,2	0,2	0,0	-	-	-	-	-	-	-	43	
1,4	0,4	0,4	0,5	5,9	594,5	11,6	10,6	4,0	2,7	38,6	44	
1,0	0,4	0,4	0,4	5,8	581,5	9,9	9,6	3,3	1,3	31,8	45	
0,5	0,4	0,4	0,0	-	-	-	-	-	-	-	46	
16,4	6,3	3,9	10,9	8,0	650,9	13,9	12,6	6,8	4,2	98,2	47	
13,9	5,9	3,3	10,1	7,4	629,2	12,2	11,4	5,5	2,7	75,8	48	
8,6	4,5	3,1	4,8	-	-	-	-	-	-	-	49	
8,2	4,3	3,0	4,8	-	-	-	-	-	-	-	50	

BETRIEBSINHABERS UND/ODER SEINES EHEGATTEN; EINSCHL. BETRIEBE OHNE AUSSERBETRIEBLICHES EINKOMMEN DES BETRIEBSINHABERS UND

BUNDES GEBIET

LFD NR.	STANDARD- BETRIEBS- EINKOMMEN VON... BIS UNTER... 1 000 DM	PERSONEN- GRUPPE	BETRIEBE		BETRIEBSINHABER UND IHRE AUF DEM BETRIEB LEBENDEN MIT BETRIEBLICHEN ARBEITEN BESCHAEFTIGT						BETRIEB LEBENDEN ANDERWEITIG	
			INSGESAMT		ZUSAMMEN		DAR. (SP. 3/4) VOLLBESCHAEFTIGT				ZUSAMMEN	
			BETRIEBE 1	LF HA 2	PERSONEN 3	AK-EINH. 4	BETRIEBE 5	PERSONEN 6	AK-EINH. 7	BETRIEBE 8	PERSONEN 9	
DARUNTER (ZEILEN 01 - 25): BETRIEBE DES FUTTERBAU												
51	UNTER 5	ZUSAMMEN	7,1	40,1	13,4	6,0	2,9	3,2	3,1	3,2	4,8	
52		MAENNLICH	-	-	7,7	3,5	2,3	2,3	2,3	2,9	3,6	
53		BETR.-INH.	-	-	7,1	4,3	2,7	2,7	2,7	1,7	1,7	
54	5 - 10	ZUSAMMEN	13,8	119,1	30,0	16,1	8,8	9,9	9,7	8,8	14,8	
55		MAENNLICH	-	-	17,3	10,5	7,9	8,0	7,8	7,7	10,4	
56		BETR.-INH.	-	-	13,8	10,4	8,3	8,3	8,3	3,8	3,8	
57	10 - 15	ZUSAMMEN	22,1	252,3	51,6	30,2	17,4	19,2	18,8	13,9	22,4	
58		MAENNLICH	-	-	29,7	19,7	15,9	16,4	15,8	11,6	15,4	
59		BETR.-INH.	-	-	22,1	18,2	15,2	15,2	15,2	6,1	6,1	
60	15 - 20	ZUSAMMEN	26,0	374,9	64,2	38,8	22,0	26,2	25,4	14,8	24,1	
61		MAENNLICH	-	-	36,9	25,8	21,1	22,8	22,2	12,2	16,9	
62		BETR.-INH.	-	-	26,0	22,8	20,6	20,6	20,6	5,1	5,1	
63	20 - 30	ZUSAMMEN	50,6	926,8	128,6	81,8	46,7	57,7	56,2	25,3	39,9	
64		MAENNLICH	-	-	73,8	55,4	45,5	51,1	49,7	19,6	26,1	
65		BETR.-INH.	-	-	50,6	46,5	43,5	43,5	43,5	6,7	6,7	
66	30 - 50	ZUSAMMEN	68,6	1733,6	181,4	120,6	66,4	88,8	86,3	26,5	39,0	
67		MAENNLICH	-	-	105,1	83,7	65,7	79,2	77,3	18,4	23,2	
68		BETR.-INH.	-	-	68,6	65,0	63,0	63,0	63,0	3,8	3,8	
69	50 UND MEHR	ZUSAMMEN	47,7	1961,4	127,6	86,7	47,1	65,6	64,3	13,0	18,4	
70		MAENNLICH	-	-	74,4	62,1	47,0	59,9	58,4	8,6	10,5	
71		BETR.-INH.	-	-	47,7	45,9	45,0	45,0	45,0	0,7	0,7	
72	INSGESAMT	ZUSAMMEN	235,1	5408,5	596,9	380,9	210,7	270,3	263,4	105,4	163,9	
73		MAENNLICH	-	-	344,5	261,2	204,8	240,1	233,7	80,5	106,0	
74		BETR.-INH.	-	-	235,1	213,6	198,4	198,4	198,4	29,1	29,1	
75		MAENNLICH	-	-	221,0	205,0	193,9	193,9	193,9	28,5	28,5	
VEREDLUNGS												
76	UNTER 5	ZUSAMMEN	1,5	3,9	2,2	0,8	0,3	0,4	0,4	0,6	0,9	
77		MAENNLICH	-	-	1,5	0,5	0,3	0,3	0,3	0,6	0,8	
78		BETR.-INH.	-	-	1,5	0,5	0,3	0,3	0,3	0,2	0,2	
79	5 - 10	ZUSAMMEN	1,0	7,3	2,1	0,8	0,3	0,4	0,4	0,5	1,2	
80		MAENNLICH	-	-	1,1	0,7	0,3	0,3	0,3	0,4	1,0	
81		BETR.-INH.	-	-	1,0	0,6	0,3	0,3	0,3	0,2	0,2	
82	10 - 15	ZUSAMMEN	0,9	10,1	2,1	0,9	0,5	0,6	0,6	0,4	1,1	
83		MAENNLICH	-	-	1,2	0,5	0,5	0,5	0,5	0,4	0,6	
84		BETR.-INH.	-	-	0,9	0,7	0,5	0,5	0,5	0,1	0,1	
85	15 - 20	ZUSAMMEN	0,9	13,8	2,6	1,3	0,8	0,8	0,8	0,5	1,2	
86		MAENNLICH	-	-	1,2	0,8	0,8	0,8	0,8	0,4	0,5	
87		BETR.-INH.	-	-	0,9	0,8	0,8	0,8	0,8	0,1	0,1	
88	20 - 30	ZUSAMMEN	2,4	32,2	5,0	3,1	1,7	2,1	2,0	1,0	1,8	
89		MAENNLICH	-	-	3,2	2,3	1,7	1,8	1,7	0,7	1,1	
90		BETR.-INH.	-	-	2,4	1,8	1,6	1,6	1,6	0,2	0,2	
91	30 - 50	ZUSAMMEN	4,4	88,6	10,6	6,9	4,1	4,7	4,7	1,9	3,1	
92		MAENNLICH	-	-	6,1	4,9	4,1	4,4	4,3	1,1	1,5	
93		BETR.-INH.	-	-	4,4	4,0	4,0	4,0	4,0	0,2	0,2	
94	50 UND MEHR	ZUSAMMEN	8,3	257,6	18,9	12,7	7,8	9,3	9,2	2,2	3,4	
95		MAENNLICH	-	-	11,6	9,4	7,7	8,9	8,8	1,5	1,6	
96		BETR.-INH.	-	-	8,3	7,6	7,5	7,5	7,5	0,1	0,1	
97	INSGESAMT	ZUSAMMEN	19,8	413,9	44,1	27,3	16,7	19,6	19,3	8,3	12,7	
98		MAENNLICH	-	-	26,4	20,2	16,4	18,3	18,1	6,2	8,2	
99		BETR.-INH.	-	-	19,8	17,1	15,6	15,6	15,6	2,1	2,1	
100		MAENNLICH	-	-	18,8	16,6	15,4	15,4	15,4	2,1	2,1	

*) IN DER ABGRENZUNG NACH DER HAUPTPRODUKTIONSRICHTUNG (HPR), DEREN INHABER NATUERLICHE PERSONEN SIND.- ***) DES SEINES EHEGATTEN.

1) BEZOGEN AUF DIE BETRIEBLICHE TAEITIGKEIT.- 2) IN DER ABGRENZUNG NACH DER BETRIEBSSYSTEMATIK.

FUER AUSGEWAHLTE BETRIEBSFORMEN NACH GROESSENKLASSEN DES STANDARDBETRIEBSEINKOMMENS

EINKOMMEN GROESSER IST ALS DAS AUSSERBETRIEBLICHE EINKOMMEN **)
1 000

BUNDESGBEIT

FAMILIENANGEHOERIGEN ERWERBSTAETIG				FAMILIENFREME ARBEITSKRAEFTE MIT BETRIEBLICHEN ARBEITEN BESCHAEFTIGT						BETRIEBL. ARBEITSLEISTUNG DER FAMILIEN- ARBEITSKRAEFTE UND DER STAENDIGEN FAM.-FREMDEN ARBEITSKRAEFTE	LFD NR.
DARUNTER (SP. 9) AUCH MIT BETRIEBL. ARBEITEN BESCHAEFTIGT				STAENDIGE			NICHTSTAENDIGE			AK-EINHEITEN	
ZUSAMMEN	UEBERW. IM BETRIEB	ANDER- WEITIG VOLLB.			LF HA	PERSONEN	AK-EINH.	BETRIEBE			
PERSONEN	AK-EINH.	PERSONEN	BETRIEBE	LF HA	PERSONEN	AK-EINH.	BETRIEBE	AK-EINH.			
10	11	12	13	14	15	16	17	18	19	20	

BETRIEBSBEREICHES LANDWIRTSCHAFT 2)

BETRIEBE											
3,4	0,7	0,6	2,2	0,1	1,6	0,2	0,2	0,0	0,0	6,4	51
2,8	0,7	0,4	2,0	0,1	1,4	0,2	0,2	0,0	0,0	4,0	52
1,7	0,4	0,4	1,0	-	-	-	-	-	-	-	53
8,1	2,9	1,4	6,0	0,0	2,7	0,0	0,0	0,2	0,0	16,2	54
6,9	2,5	1,2	5,4	0,0	2,1	0,0	0,0	0,1	0,0	10,5	55
3,8	1,7	1,3	2,4	-	-	-	-	-	-	-	56
12,0	5,1	2,7	8,8	0,4	5,3	0,4	0,0	0,3	0,0	30,6	57
10,8	4,9	2,6	7,9	0,0	2,9	0,0	0,0	0,0	0,0	19,9	58
6,1	3,7	2,5	3,7	-	-	-	-	-	-	-	59
12,0	4,7	2,4	8,6	0,4	9,9	0,7	0,1	0,6	0,2	39,1	60
10,3	4,5	2,1	7,9	0,3	7,4	0,3	0,0	0,3	0,0	26,3	61
5,1	3,2	1,7	2,7	-	-	-	-	-	-	-	62
16,8	7,1	4,4	11,6	0,6	21,7	0,7	0,5	1,0	0,2	82,3	63
15,4	6,7	4,0	10,4	0,4	15,8	0,5	0,4	0,6	0,0	56,1	64
6,7	4,3	3,2	3,1	-	-	-	-	-	-	-	65
13,5	5,5	3,3	9,4	2,4	64,1	2,5	2,0	2,1	0,4	122,6	66
11,9	4,8	3,1	8,1	1,6	49,7	1,8	1,5	1,4	0,1	85,2	67
3,8	2,9	2,3	1,3	-	-	-	-	-	-	-	68
4,4	1,7	1,0	2,9	5,9	329,5	8,0	7,2	3,2	1,3	94,1	69
3,7	1,4	0,9	2,3	5,2	300,5	6,8	5,9	2,8	0,8	67,9	70
0,7	0,6	0,5	0,0	-	-	-	-	-	-	-	71
70,7	28,5	16,6	49,5	10,7	435,3	13,3	10,7	8,5	3,5	391,7	72
62,2	26,1	14,9	44,5	8,7	379,5	10,1	9,2	6,7	2,4	270,3	73
29,1	17,7	12,8	14,6	-	-	-	-	-	-	-	74
28,5	17,5	12,7	14,3	-	-	-	-	-	-	-	75

BETRIEBE

0,5	0,0	0,1	0,3	0,1	0,1	0,1	0,0	0,0	0,0	0,8	76
0,4	0,0	0,1	0,3	0,1	0,1	0,1	0,0	0,0	0,0	0,5	77
0,2	0,0	0,1	0,1	-	-	-	-	-	-	-	78
0,3	0,1	0,0	0,3	0,0	0,6	0,1	0,1	0,0	0,0	0,9	79
0,3	0,1	0,0	0,3	0,0	0,3	0,0	0,0	0,0	0,0	0,8	80
0,2	0,0	0,0	0,2	-	-	-	-	-	-	-	81
0,2	0,0	0,0	0,2	0,0	0,1	0,0	0,0	0,0	0,0	0,9	82
0,2	0,0	0,0	0,2	0,0	0,1	0,0	0,0	0,0	0,0	0,5	83
0,1	0,0	0,0	0,1	-	-	-	-	-	-	-	84
0,5	0,0	0,1	0,2	0,0	0,2	0,0	0,0	0,0	0,0	1,3	85
0,3	0,0	0,1	0,2	0,0	0,2	0,0	0,0	0,0	0,0	0,8	86
0,1	0,0	0,0	0,1	-	-	-	-	-	-	-	87
0,5	0,2	0,1	0,1	0,0	1,2	0,0	0,0	0,0	0,0	3,2	88
0,3	0,2	0,1	0,1	0,0	0,9	0,0	0,0	0,0	0,0	2,4	89
0,2	0,1	0,0	0,0	-	-	-	-	-	-	-	90
0,7	0,1	0,1	0,5	0,0	3,6	0,0	0,0	0,1	0,1	7,2	91
0,7	0,1	0,1	0,5	0,0	2,7	0,0	0,0	0,1	0,0	5,4	92
0,2	0,1	0,0	0,1	-	-	-	-	-	-	-	93
0,6	0,1	0,1	0,2	0,9	53,2	2,1	1,9	0,6	0,2	14,4	94
0,3	0,1	0,1	0,2	0,8	48,1	1,4	1,3	0,6	0,1	11,2	95
0,1	0,1	0,1	0,0	-	-	-	-	-	-	-	96
4,5	1,7	1,0	2,9	1,8	59,2	2,6	2,1	1,1	0,5	29,9	97
4,1	1,6	0,9	2,7	1,2	52,8	1,8	1,5	1,0	0,3	22,0	98
2,1	1,0	0,9	1,1	-	-	-	-	-	-	-	99
2,1	1,0	0,8	1,1	-	-	-	-	-	-	-	100

BETRIEBSINHABERS UND/ODER SEINES EHEGATTEN; EINSCHL. BETRIEBE OHNE AUSSERBETRIEBLICHES EINKOMMEN DES BETRIEBSINHABERS UND

3.2 [457.2] LANDW. BETRIEBE *) IN DENEN DAS BETRIEBLICHE IN

BUNDESGBEIT

LFD NR.	STANDARD- BETRIEBS- EINKOMMEN VON... BIS UNTER... 1 000 DM	PERSONEN- GRUPPE	BETRIEBE		BETRIEBSINHABER UND IHRE AUF DEM BETRIEB LEBENDEN MIT BETRIEBLICHEN ARBEITEN BESCHAEFTIGT						BETRIEB LEBENDEN ANDERWEITIG	
			INSGESAMT	LF HA	ZUSAMMEN		DAR. (SP. 3/4) VOLLBESCHAEFTIGT				ZUSAMMEN	
					BETRIEBE	PERSONEN	BETRIEBE	PERSONEN	BETRIEBE	PERSONEN		
			1	2	3	4	5	6	7	8	9	
DARUNTER (ZEILEN 01 - 25): BETRIEBE DES DAUERKULTUR												
101	UNTER 5	ZUSAMMEN	0,8	0,8	1,8	0,4	0,0	0,1	0,1	0,3	0,5	
102		MAENNLICH	-	-	0,8	0,1	0,0	0,0	0,0	0,3	0,4	
103		BETR.-INH.	-	-	0,8	0,1	0,0	0,0	0,0	0,0	0,0	
104	5 - 10	ZUSAMMEN	1,5	3,7	3,1	1,1	0,5	0,5	0,5	0,7	1,1	
105		MAENNLICH	-	-	1,6	0,5	0,5	0,5	0,5	0,4	0,6	
106		BETR.-INH.	-	-	1,5	0,8	0,5	0,5	0,5	0,1	0,1	
107	10 - 15	ZUSAMMEN	1,6	4,5	3,4	1,8	0,8	0,9	0,9	0,7	1,2	
108		MAENNLICH	-	-	2,0	1,1	0,6	0,7	0,6	0,6	0,8	
109		BETR.-INH.	-	-	1,6	1,1	0,7	0,7	0,7	0,3	0,3	
110	15 - 20	ZUSAMMEN	2,2	8,5	4,6	2,7	1,2	1,3	1,3	1,0	1,4	
111		MAENNLICH	-	-	2,6	1,7	1,1	1,2	1,2	0,9	1,0	
112		BETR.-INH.	-	-	2,2	1,6	1,2	1,2	1,2	0,3	0,3	
113	20 - 30	ZUSAMMEN	4,4	23,9	10,3	6,4	3,6	4,2	4,2	1,8	2,6	
114		MAENNLICH	-	-	5,6	4,1	3,4	3,7	3,7	1,5	1,8	
115		BETR.-INH.	-	-	4,4	3,9	3,6	3,6	3,6	0,6	0,6	
116	30 - 50	ZUSAMMEN	6,5	52,9	15,7	10,3	5,7	7,1	7,0	2,1	3,1	
117		MAENNLICH	-	-	8,9	7,0	5,7	6,5	6,2	1,4	1,9	
118		BETR.-INH.	-	-	6,5	5,7	5,3	5,3	5,3	0,5	0,5	
119	50 UND MEHR	ZUSAMMEN	7,0	109,7	18,3	12,5	6,6	9,4	9,1	1,5	2,1	
120		MAENNLICH	-	-	10,7	8,7	6,5	8,2	8,1	1,3	1,3	
121		BETR.-INH.	-	-	7,0	6,7	6,4	6,4	6,4	0,1	0,1	
122	INSGESAMT	ZUSAMMEN	24,7	204,8	57,2	35,6	19,0	24,6	24,1	8,9	13,1	
123		MAENNLICH	-	-	32,6	24,2	18,5	21,2	20,9	6,9	8,4	
124		BETR.-INH.	-	-	24,7	20,8	18,1	18,1	18,1	2,9	2,9	
125		MAENNLICH	-	-	22,4	19,7	17,6	17,6	17,6	2,9	2,9	
LANDWIRTSCHAFTLICHE												
126	UNTER 5	ZUSAMMEN	0,9	5,4	2,4	0,9	0,0	0,1	0,0	0,5	0,9	
127		MAENNLICH	-	-	1,1	0,5	0,0	0,0	0,0	0,4	0,5	
128		BETR.-INH.	-	-	0,9	0,3	0,0	0,0	0,0	0,0	0,0	
129	5 - 10	ZUSAMMEN	2,7	27,8	6,3	3,2	2,1	2,1	2,1	1,8	2,9	
130		MAENNLICH	-	-	3,5	2,4	1,8	1,8	1,7	1,4	1,8	
131		BETR.-INH.	-	-	2,7	2,1	1,5	1,5	1,5	0,5	0,5	
132	10 - 15	ZUSAMMEN	3,4	45,0	8,3	4,4	2,8	3,0	2,9	1,8	3,4	
133		MAENNLICH	-	-	4,8	3,0	2,7	2,8	2,7	1,7	2,1	
134		BETR.-INH.	-	-	3,4	2,6	2,6	2,6	2,6	0,8	0,8	
135	15 - 20	ZUSAMMEN	4,1	60,9	10,4	6,2	3,5	4,1	4,0	2,5	3,5	
136		MAENNLICH	-	-	6,0	4,2	3,4	3,6	3,5	1,9	2,5	
137		BETR.-INH.	-	-	4,1	3,6	3,3	3,3	3,3	0,6	0,6	
138	20 - 30	ZUSAMMEN	8,6	159,1	22,4	13,8	7,7	9,5	9,2	3,8	6,4	
139		MAENNLICH	-	-	12,6	9,6	7,7	8,9	8,7	3,0	4,1	
140		BETR.-INH.	-	-	8,6	7,7	7,5	7,5	7,5	0,7	0,7	
141	30 - 50	ZUSAMMEN	12,6	314,8	33,0	21,5	11,6	15,9	15,6	4,9	7,5	
142		MAENNLICH	-	-	18,9	15,3	11,6	14,1	13,6	3,6	4,2	
143		BETR.-INH.	-	-	12,6	11,5	11,3	11,3	11,3	0,5	0,5	
144	50 UND MEHR	ZUSAMMEN	11,8	494,0	31,6	21,4	11,6	16,1	15,9	3,3	4,8	
145		MAENNLICH	-	-	19,0	15,7	11,4	15,2	14,9	1,8	2,2	
146		BETR.-INH.	-	-	11,8	11,1	10,9	10,9	10,9	0,0	0,0	
147	INSGESAMT	ZUSAMMEN	44,1	1106,8	114,2	71,3	40,1	51,3	50,2	19,0	29,3	
148		MAENNLICH	-	-	66,6	50,5	39,2	46,3	45,5	14,2	18,4	
149		BETR.-INH.	-	-	44,1	40,4	38,1	38,1	38,1	4,3	4,3	
150		MAENNLICH	-	-	42,2	39,1	37,4	37,4	37,4	4,3	4,3	

*) IN DER ABGRENZUNG NACH DER HAUPTPRODUKTIONSRICHTUNG (HPR), DEREN INHABER NATUERLICHE PERSONEN SIND.- ***) DES SEINES EHEGATTEN.

1) BEZOGEN AUF DIE BETRIEBLICHE TAEITIGKEIT.- 2) IN DER ABGRENZUNG NACH DER BETRIEBSSYSTEMATIK.

FUER AUSGEWAELTE BETRIEBSFORMEN NACH GROSSENKLASSEN DES STANDARDBETRIEBSEINKOMMENS

EINKOMMEN GROESSER IST ALS DAS AUSSERBETRIEBLICHE EINKOMMEN **)

1 000

BUNDESGBEIT

FAMILIENANGEHOERIGEN ERWERBSTAETIG				FAMILIENFREUDE ARBEITSKRAEFTE MIT BETRIEBLICHEN ARBEITEN BESCHAEFTIGT						BETRIEBL. ARBEITSLEISTUNG DER FAMILIEN- ARBEITSKRAEFTE UND DER STAENDIGEN FAM.-FREUDEN ARBEITSKRAEFTE	LFD NR.
DARUNTER (SP. 9) AUCH MIT BETRIEBL. ARBEITEN BESCHAEFTIGT				STAENDIGE			NICHSTAENDIGE			AK-EINHEITEN 20	
ZUSAMMEN	UEBERW. IM BETRIEB	DAR. (SP. 10) ANDER- WEITIG VOLLB.		BETRIEBE	LF HA	PERSONEN	AK-EINH.	BETRIEBE	19		
PERSONEN	AK-EINH. 1)	PERSONEN		14	15	16	17	18			
10	11	12	13								
BETRIEBSBEREICH LANDWIRTSCHAFT 2)											
BETRIEBE											
0,2	0,0	0,0	0,1	0,0	0,2	0,0	0,0	0,0	0,0	0,4	101
0,2	0,0	0,0	0,1	0,0	0,2	0,0	0,0	0,0	0,0	0,2	102
0,0	0,0	0,0	0,0	-	-	-	-	-	-	-	103
0,6	0,0	0,0	0,4	0,0	0,0	0,0	0,0	0,3	0,0	1,1	104
0,4	0,0	0,0	0,4	0,0	0,0	0,0	0,0	0,2	0,0	0,5	105
0,1	0,0	0,0	0,0	-	-	-	-	-	-	-	106
0,7	0,1	0,1	0,5	0,0	0,0	0,0	0,0	0,1	0,0	1,8	107
0,5	0,1	0,1	0,5	0,0	0,0	0,0	0,0	0,1	0,0	1,1	108
0,3	0,1	0,1	0,0	-	-	-	-	-	-	-	109
0,9	0,2	0,2	0,4	0,0	0,5	0,0	0,0	0,2	0,2	2,7	110
0,6	0,2	0,1	0,4	0,0	0,5	0,0	0,0	0,2	0,0	1,7	111
0,3	0,2	0,1	0,0	-	-	-	-	-	-	-	112
1,5	0,5	0,4	0,9	0,0	0,7	0,1	0,0	0,7	0,4	6,5	113
1,4	0,5	0,4	0,9	0,0	0,4	0,0	0,0	0,5	0,2	4,2	114
0,6	0,4	0,4	0,1	-	-	-	-	-	-	-	115
1,3	0,5	0,5	0,6	0,2	2,3	0,2	0,2	1,7	1,4	10,6	116
1,2	0,5	0,4	0,6	0,1	1,6	0,1	0,0	1,1	0,5	7,2	117
0,5	0,3	0,3	0,1	-	-	-	-	-	-	-	118
1,1	0,2	0,1	0,3	0,9	22,0	2,8	2,5	3,3	4,1	15,0	119
0,8	0,1	0,1	0,1	0,8	20,1	2,2	2,0	2,4	1,3	11,1	120
0,1	0,1	0,1	0,0	-	-	-	-	-	-	-	121
6,6	2,3	1,9	4,0	1,6	25,6	3,7	3,1	7,1	6,7	38,8	122
5,5	2,1	1,6	3,6	1,5	23,0	2,6	2,5	4,7	2,3	26,5	123
2,9	1,7	1,3	1,1	-	-	-	-	-	-	-	124
2,9	1,7	1,3	1,1	-	-	-	-	-	-	-	125
GEMISCHTBETRIEBE											
0,3	0,0	0,0	0,1	0,0	0,0	0,0	0,0	0,1	0,0	0,9	126
0,2	0,0	0,0	0,1	-	-	-	-	0,1	0,0	0,5	127
0,0	0,0	0,0	0,0	-	-	-	-	-	-	-	128
1,4	0,2	0,0	0,8	0,0	0,5	0,0	0,0	0,0	0,0	3,3	129
1,0	0,2	0,0	0,7	0,0	0,5	0,0	0,0	0,0	0,0	2,4	130
0,5	0,0	0,0	0,2	-	-	-	-	-	-	-	131
1,7	0,4	0,1	1,2	0,0	0,6	0,0	0,0	0,0	0,0	4,5	132
1,6	0,3	0,1	1,1	0,0	0,6	0,0	0,0	0,0	0,0	3,0	133
0,8	0,2	0,1	0,3	-	-	-	-	-	-	-	134
2,0	0,6	0,3	1,1	0,0	1,3	0,0	0,0	0,0	0,0	6,2	135
1,7	0,5	0,3	1,0	0,0	0,8	0,0	0,0	0,0	0,0	4,2	136
0,6	0,4	0,2	0,0	-	-	-	-	-	-	-	137
3,0	0,8	0,5	2,0	0,0	5,4	0,0	0,0	0,0	0,0	13,9	138
2,3	0,8	0,5	1,8	0,0	3,6	0,0	0,0	0,0	0,0	9,7	139
0,7	0,3	0,4	0,1	-	-	-	-	-	-	-	140
2,5	0,8	0,6	1,4	0,1	13,5	0,1	0,1	0,2	0,0	21,7	141
2,0	0,7	0,5	1,2	0,1	11,0	0,1	0,1	0,1	0,0	15,4	142
0,5	0,1	0,3	0,0	-	-	-	-	-	-	-	143
0,9	0,1	0,1	0,5	2,0	117,1	2,5	2,4	1,3	0,5	23,7	144
0,7	0,1	0,0	0,2	1,4	108,4	2,3	1,9	1,2	0,3	17,8	145
0,0	0,0	0,0	0,0	-	-	-	-	-	-	-	146
12,3	4,7	3,1	8,5	2,6	138,0	3,3	3,0	2,7	0,9	74,6	147
10,6	4,2	2,5	7,6	2,5	125,0	2,9	2,7	1,9	0,3	52,9	148
4,3	2,5	2,3	1,8	-	-	-	-	-	-	-	149
4,3	2,5	2,2	1,7	-	-	-	-	-	-	-	150

BETRIEBSINHABERS UND/ODER SEINES EHEGATTEN; EINSCHL. BETRIEBE OHNE AUSSERBETRIEBLICHES EINKOMMEN DES BETRIEBSINHABERS UND

3.2 [457.2] LANDW. BETRIEBE *) , IN DENEN DAS BETRIEBLICHE
IN

BUNDES GEBIET

LFD NR.	STANDARD- BETRIEBS- EINKOMMEN VON... BIS UNTER... 1 000 DM	PERSONEN- GRUPPE	BETRIEBE		BETRIEBSINHABER UND IHRE AUF DEM BETRIEB LEBENDEN MIT BETRIEBLICHEN ARBEITEN BESCHAEFTIGT						BETRIEB LEBENDEN ANDERWEITIG	
			INSGESAMT		ZUSAMMEN		DAR. (SP. 3/4) VOLLBESCHAEFTIGT				ZUSAMMEN	
			BETRIEBE	LF HA	PERSONEN	AK-EINH.	BETRIEBE	PERSONEN	AK-EINH.	BETRIEBE	PERSONEN	
			1	2	3	4	5	6	7	8	9	
DARUNTER (ZEILEN 01 - 25): BETRIEBE DES												
151	UNTER 5	ZUSAMMEN	19,0	105,2	35,1	15,3	7,1	7,8	7,5	10,1	15,0	
152		MAENNlich	-	-	20,3	10,1	6,5	6,8	6,7	8,4	10,8	
153		BETR.-INH.	-	-	19,0	10,9	6,8	6,8	6,8	4,9	4,9	
154	5 - 10	ZUSAMMEN	25,4	234,5	53,9	28,8	15,6	17,3	16,5	15,1	25,0	
155		MAENNlich	-	-	31,0	18,9	14,1	14,7	14,2	13,3	17,9	
156		BETR.-INH.	-	-	25,4	18,8	14,7	14,7	14,7	7,1	7,1	
157	10 - 15	ZUSAMMEN	33,3	392,6	75,3	43,9	25,3	28,0	27,7	19,6	32,1	
158		MAENNlich	-	-	43,8	29,4	23,3	24,5	23,6	16,5	22,5	
159		BETR.-INH.	-	-	33,3	27,2	23,2	23,2	23,2	9,0	9,0	
160	15 - 20	ZUSAMMEN	38,4	550,9	92,1	55,8	32,1	37,5	36,3	21,2	34,2	
161		MAENNlich	-	-	53,3	37,7	30,6	32,9	32,1	17,5	23,6	
162		BETR.-INH.	-	-	38,4	33,3	29,8	29,8	29,8	7,5	7,5	
163	20 - 30	ZUSAMMEN	74,1	1341,8	184,7	117,0	67,3	82,5	80,3	35,5	55,7	
164		MAENNlich	-	-	106,2	80,3	65,8	73,4	71,7	27,7	36,3	
165		BETR.-INH.	-	-	74,1	68,0	63,7	63,7	63,7	9,8	9,8	
166	30 - 50	ZUSAMMEN	105,1	2600,9	270,9	179,3	100,9	132,2	128,9	39,7	58,6	
167		MAENNlich	-	-	157,6	126,0	99,7	118,9	115,7	27,6	34,6	
168		BETR.-INH.	-	-	105,1	100,0	96,1	96,1	96,1	6,6	6,6	
169	50 UND MEHR	ZUSAMMEN	93,0	4079,2	238,4	160,9	90,5	123,1	120,8	24,8	35,0	
170		MAENNlich	-	-	142,3	118,3	90,1	113,5	111,4	15,3	19,0	
171		BETR.-INH.	-	-	93,0	89,1	86,5	86,5	86,5	3,1	3,1	
172	INSGESAMT	ZUSAMMEN	389,0	9304,7	951,2	601,7	338,7	428,6	418,5	166,6	255,5	
173		MAENNlich	-	-	555,5	421,0	329,8	384,0	375,2	126,4	164,6	
174		BETR.-INH.	-	-	389,0	346,9	320,2	320,2	320,2	47,6	47,6	
175		MAENNlich	-	-	364,2	333,1	313,1	313,1	313,1	46,4	46,4	

*) IN DER ABGRENZUNG NACH DER HAUPTPRODUKTIONSRICHTUNG (HPR), DEREN INHABER NATUERLICHE PERSONEN SIND.- ***) DES SEINES EHEGATTEN.
1) BEZOGEN AUF DIE BETRIEBLICHE TAEITIGKEIT.- 2) IN DER ABGRENZUNG NACH DER BETRIEBSSYSTEMATIK.

FUER AUSGEWAHLTE BETRIEBSFORMEN NACH GROESSENKLASSEN DES STANDARDBETRIEBSEINKOMMENS

EINKOMMEN GROESSER IST ALS DAS AUSSERBETRIEBLICHE EINKOMMEN **) 1 000

BUNDESGBEIT

FAMILIENANGEHOERIGEN ERWERBSTAETIG				FAMILIENFREUDE ARBEITSKRAEFTE MIT BETRIEBLICHEN ARBEITEN BESCHAEFTIGT								BETRIEBL. ARBEITSLEISTUNG DER FAMILIEN- ARBEITSKRAEFTE		LFD NR.		
DARUNTER (SP. 9) AUCH MIT BETRIEBL. ARBEITEN BESCHAEFTIGT				STAENDIGE				NICHTSTAENDIGE				UND DER STAENDIGEN FAM.-FREUDEN ARBEITSKRAEFTE				
ZUSAMMEN		DAR. (SP. 10) UEBERW. ANDER- IM WEITIG		PERSONEN		BETRIEBE		LF HA		PERSONEN AK-EINH.		BETRIEBE			AK-EINHEITEN	
		BETRIEB VOLLB.														
PERSONEN	AK-EINH. 1)	PERSONEN		BETRIEBE	LF HA	PERSONEN	AK-EINH.	BETRIEBE								
10	11	12	13	14	15	16	17	18	19	20						

BETRIEBSBEREICHES LANDWIRTSCHAFT 2)
SAMMEN

8,9	2,8	1,5	6,6	0,5	6,1	0,7	0,5	0,7	0,2	15,9	151
7,9	2,5	1,3	6,4	0,4	5,4	0,6	0,5	0,6	0,1	10,8	152
4,9	1,8	1,3	3,4	-	-	-	-	-	-	-	153
13,6	4,9	2,5	9,7	0,1	7,2	0,5	0,3	0,7	0,0	29,5	154
11,7	4,6	2,2	9,2	0,1	5,9	0,3	0,1	0,6	0,0	19,3	155
7,1	3,5	2,3	4,2	-	-	-	-	-	-	-	156
16,7	6,8	3,7	12,0	0,4	11,6	0,5	0,0	1,0	0,2	44,5	157
15,3	6,5	3,5	11,0	0,0	7,8	0,0	0,0	0,2	0,0	29,7	158
9,0	4,8	3,5	5,1	-	-	-	-	-	-	-	159
17,0	6,9	3,9	12,0	0,5	17,6	1,0	0,5	1,3	0,5	56,4	160
14,8	6,2	3,5	10,8	0,4	14,2	0,6	0,4	0,8	0,1	38,3	161
7,5	4,5	3,0	3,5	-	-	-	-	-	-	-	162
24,2	10,0	6,4	16,6	1,4	39,5	1,9	0,9	3,1	1,3	118,4	163
21,8	9,4	5,5	15,0	0,8	29,1	1,0	0,9	2,1	0,3	81,5	164
9,8	6,1	5,1	4,2	-	-	-	-	-	-	-	165
20,2	8,5	5,5	13,6	4,0	111,6	4,7	3,9	5,9	3,4	182,8	166
17,9	7,4	5,0	11,9	3,0	88,3	3,5	2,8	4,3	1,7	128,4	167
6,6	4,5	4,0	2,3	-	-	-	-	-	-	-	168
9,2	4,1	3,1	5,4	16,7	1115,6	26,9	24,2	12,7	9,5	185,6	169
7,5	3,6	2,2	4,3	15,2	1058,6	22,9	21,7	10,8	5,2	140,1	170
3,1	1,8	1,6	0,1	-	-	-	-	-	-	-	171
110,8	43,9	27,0	75,6	25,2	1308,7	37,0	31,7	26,2	16,6	633,0	172
96,4	40,2	23,1	68,4	21,5	1209,6	30,0	26,9	20,5	8,6	448,2	173
47,6	27,9	20,4	24,0	-	-	-	-	-	-	-	174
46,4	27,4	20,2	23,6	-	-	-	-	-	-	-	175

BETRIEBSINHABERS UND/ODER SEINES EHEGATTEN; EINSCHL. BETRIEBE OHNE AUSSERBETRIEBLICHES EINKOMMEN DES BETRIEBSINHABERS UND

SCHLESWIG-HOLSTEIN

LFD NR.	STANDARD- BETRIEBS- EINKOMMEN VON... BIS UNTER... 1 000 DM	PERSONEN- GRUPPE	BETRIEBE		BETRIEBSINHABER UND IHRE AUF DEM BETRIEB LEBENDEN MIT BETRIEBLICHEN ARBEITEN BESCHAEFTIGT						BETRIEB LEBENDEN ANDERWEITIG	
			INSGESAMT		ZUSAMMEN		DAR. (SP. 3/4) VOLLBESCHAEFTIGT				ZUSAMMEN	
			BETRIEBE 1	LF HA 2	PERSONEN 3	AK-EINH. 4	BETRIEBE 5	PERSONEN 6	AK-EINH. 7	BETRIEBE 8	PERSONEN 9	INS
01	UNTER 5	ZUSAMMEN	1,1	6,9	1,5	0,7	0,4	0,4	0,4	0,3	0,4	
02		MAENNLICH	-	-	0,9	0,5	0,4	0,4	0,4	0,3	0,3	
03		BETR.-INH.	-	-	1,1	0,6	0,4	0,4	0,4	0,1	0,1	
04	5 - 10	ZUSAMMEN	0,6	6,5	1,0	0,6	0,4	0,4	0,4	0,3	0,5	
05		MAENNLICH	-	-	0,6	0,4	0,3	0,3	0,3	0,2	0,3	
06		BETR.-INH.	-	-	0,6	0,5	0,4	0,4	0,4	0,2	0,2	
07	10 - 15	ZUSAMMEN	0,6	9,8	1,1	0,7	0,5	0,5	0,5	0,2	0,4	
08		MAENNLICH	-	-	0,7	0,5	0,4	0,5	0,5	0,2	0,3	
09		BETR.-INH.	-	-	0,6	0,5	0,4	0,4	0,4	0,1	0,1	
10	15 - 20	ZUSAMMEN	0,6	12,8	1,1	0,8	0,6	0,6	0,6	0,2	0,3	
11		MAENNLICH	-	-	0,7	0,6	0,5	0,6	0,5	0,2	0,2	
12		BETR.-INH.	-	-	0,6	0,6	0,5	0,5	0,5	0,1	0,1	
13	20 - 30	ZUSAMMEN	1,8	39,3	3,5	2,4	1,6	1,8	1,7	0,6	0,8	
14		MAENNLICH	-	-	2,1	1,8	1,6	1,7	1,7	0,4	0,6	
15		BETR.-INH.	-	-	1,8	1,6	1,5	1,5	1,5	0,2	0,2	
16	30 - 50	ZUSAMMEN	5,1	144,2	10,9	7,5	4,8	5,5	5,5	1,5	2,0	
17		MAENNLICH	-	-	6,5	5,6	4,8	5,3	5,2	1,0	1,2	
18		BETR.-INH.	-	-	5,1	4,8	4,6	4,6	4,6	0,3	0,3	
19	50 UND MEHR	ZUSAMMEN	14,4	769,1	33,1	23,1	14,0	17,9	17,6	2,8	3,5	
20		MAENNLICH	-	-	20,4	17,8	13,9	17,3	17,0	1,6	1,8	
21		BETR.-INH.	-	-	14,4	13,8	13,4	13,4	13,4	0,3	0,3	
22	INSGESAMT	ZUSAMMEN	24,2	988,5	52,4	36,0	22,2	27,2	26,8	5,9	7,9	
23		MAENNLICH	-	-	31,9	27,2	22,0	26,0	25,6	4,0	4,8	
24		BETR.-INH.	-	-	24,2	22,4	21,4	21,4	21,4	1,2	1,2	
25		MAENNLICH	-	-	22,9	21,8	21,1	21,1	21,1	1,2	1,2	
DARUNTER (ZEILEN 22 - 25): BETRIEBE DES MARKTFRUCHT												
26	INSGESAMT	ZUSAMMEN	4,5	297,2	8,1	5,5	3,8	4,4	4,3	1,1	1,5	
27		MAENNLICH	-	-	5,6	4,7	3,8	4,3	4,3	0,9	1,0	
28		BETR.-INH.	-	-	4,5	3,9	3,6	3,6	3,6	0,4	0,4	
29		MAENNLICH	-	-	4,2	3,8	3,6	3,6	3,6	0,4	0,4	
FUTTERBAU												
30	INSGESAMT	ZUSAMMEN	16,1	607,0	36,9	25,6	15,4	19,0	18,7	3,9	5,2	
31		MAENNLICH	-	-	21,8	18,8	15,2	18,2	17,9	2,5	3,1	
32		BETR.-INH.	-	-	16,1	15,3	14,8	14,8	14,8	0,6	0,6	
33		MAENNLICH	-	-	15,3	14,9	14,6	14,6	14,6	0,6	0,6	
VEREDLUNGS												
34	INSGESAMT	ZUSAMMEN	1,2	27,7	2,1	1,3	0,9	1,0	1,0	0,4	0,5	
35		MAENNLICH	-	-	1,3	1,0	0,9	0,9	0,9	0,3	0,3	
36		BETR.-INH.	-	-	1,2	0,9	0,8	0,8	0,8	0,1	0,1	
37		MAENNLICH	-	-	1,1	0,9	0,8	0,8	0,8	0,1	0,1	
DAUERKULTUR												
38	INSGESAMT	ZUSAMMEN	0,1	1,7	0,2	0,1	0,1	0,1	0,1	0,0	0,0	
39		MAENNLICH	-	-	0,2	0,1	0,1	0,1	0,1	0,0	0,0	
40		BETR.-INH.	-	-	0,1	0,1	0,1	0,1	0,1	0,0	0,0	
41		MAENNLICH	-	-	0,1	0,1	0,1	0,1	0,1	0,0	0,0	
LANDWIRTSCHAFTLICHE												
42	INSGESAMT	ZUSAMMEN	1,1	47,4	2,6	1,8	1,1	1,4	1,4	0,2	0,3	
43		MAENNLICH	-	-	1,6	1,4	1,1	1,4	1,3	0,1	0,1	
44		BETR.-INH.	-	-	1,1	1,1	1,0	1,0	1,0	0,0	0,0	
45		MAENNLICH	-	-	1,1	1,1	1,0	1,0	1,0	0,0	0,0	
ZU												
46	INSGESAMT	ZUSAMMEN	23,0	981,0	50,0	34,3	21,2	25,9	25,5	5,7	7,5	
47		MAENNLICH	-	-	30,5	26,0	21,0	24,9	24,5	3,8	4,6	
48		BETR.-INH.	-	-	23,0	21,3	20,4	20,4	20,4	1,2	1,2	
49		MAENNLICH	-	-	21,8	20,7	20,1	20,1	20,1	1,2	1,2	

*) IN DER ABGRENZUNG NACH DER HAUPTPRODUKTIONSRICHTUNG (HPR), DEREN INHABER NATUERLICHE PERSONEN SIND.- ***) DES SEINES EHEGATTEN.

1) BEZOGEN AUF DIE BETRIEBLICHE TAETIGKEIT.- 2) IN DER ABGRENZUNG NACH DER BETRIEBSSYSTEMATIK.

NACH GROSSENKLASSEN DES STANDARDBETRIEBSEINKOMMENS UND FUER AUSGEWAELTE BETRIEBSFORMEN

EINKOMMEN GROSSER IST ALS DAS AUSSERBETRIEBLICHE EINKOMMEN **)
1 000

SCHLESWIG-HOLSTEIN

FAMILIENANGEHOERIGEN ERWERBSTAETIG				FAMILIENFREUDE ARBEITSKRAEFTE MIT BETRIEBLICHEN ARBEITEN BESCHAEFTIGT						BETRIEBL. ARBEITSLEISTUNG DER FAMILIEN- ARBEITSKRAEFTE UND DER STAENDIGEN FAM.-FREUDEN ARBEITSKRAEFTE	LFD NR.
DARUNTER (SP. 9) AUCH MIT BETRIEBL. ARBEITEN BESCHAEFTIGT				STAENDIGE			NICHTSTAENDIGE			AK-EINHEITEN 20	
ZUSAMMEN	UEBERW. IM BETRIEB	ANDER- WEITIG VOLLB.	PERSONEN	BETRIEBE	LF HA	PERSONEN	AK-EINH.	BETRIEBE	19		
PERSONEN	AK-EINH.1)		PERSONEN	BETRIEBE	LF HA	PERSONEN	AK-EINH.	BETRIEBE	19	AK-EINHEITEN	
10	11		12	13	14	15	16	17	18	19	20
GESAMT											
0,1	0,1	0,1	0,1	0,0	0,1	0,2	0,2	0,0	0,0	0,9	01
0,1	0,1	0,1	0,1	0,0	0,1	0,1	0,1	0,0	0,0	0,6	02
0,1	0,0	0,1	0,1	-	-	-	-	-	-	-	03
0,2	0,1	0,1	0,1	0,1	0,9	0,2	0,2	0,1	0,1	0,8	04
0,2	0,1	0,1	0,1	0,1	0,9	0,1	0,1	0,1	0,0	0,6	05
0,2	0,1	0,1	0,0	-	-	-	-	-	-	-	06
0,2	0,1	0,0	0,1	0,0	0,3	0,1	0,1	0,0	0,0	0,9	07
0,1	0,1	0,0	0,1	0,0	0,3	0,0	0,0	0,0	0,0	0,5	08
0,1	0,1	0,0	0,1	-	-	-	-	-	-	-	09
0,1	0,1	0,0	0,1	0,0	0,5	0,1	0,0	0,0	0,0	0,8	10
0,1	0,1	0,0	0,1	0,0	0,4	0,0	0,0	0,0	0,0	0,6	11
0,1	0,0	0,0	0,1	-	-	-	-	-	-	-	12
0,3	0,1	0,1	0,2	0,1	1,1	0,2	0,1	0,1	0,0	2,5	13
0,3	0,1	0,1	0,2	0,1	0,9	0,1	0,1	0,0	0,0	1,9	14
0,2	0,1	0,1	0,1	-	-	-	-	-	-	-	15
0,6	0,3	0,3	0,4	0,3	6,7	0,4	0,3	0,2	0,1	7,8	16
0,6	0,3	0,2	0,3	0,2	5,4	0,2	0,2	0,2	0,0	5,8	17
0,3	0,2	0,2	0,1	-	-	-	-	-	-	-	18
0,8	0,4	0,3	0,4	3,2	257,0	7,0	6,6	1,5	1,3	29,7	19
0,7	0,3	0,3	0,3	3,0	248,2	5,8	5,6	1,4	0,9	23,4	20
0,3	0,2	0,2	0,1	-	-	-	-	-	-	-	21
2,4	1,1	0,9	1,3	3,7	266,6	8,1	7,5	1,9	1,5	43,5	22
2,0	1,0	0,8	1,1	3,4	256,3	6,4	6,2	1,7	1,0	33,4	23
1,2	0,8	0,7	0,5	-	-	-	-	-	-	-	24
1,2	0,8	0,7	0,5	-	-	-	-	-	-	-	25
BETRIEBSBEREICHES LANDWIRTSCHAFT 2)											
BETRIEBE											
0,6	0,3	0,3	0,3	1,2	149,1	2,6	2,5	0,6	0,4	8,0	26
0,6	0,3	0,3	0,3	1,2	147,3	2,4	2,3	0,5	0,3	7,0	27
0,4	0,3	0,2	0,2	-	-	-	-	-	-	-	28
0,4	0,3	0,2	0,2	-	-	-	-	-	-	-	29
BETRIEBE											
1,5	0,6	0,5	0,9	1,5	92,7	2,0	1,8	0,8	0,4	27,5	30
1,3	0,6	0,4	0,8	1,4	85,4	1,7	1,7	0,7	0,3	20,5	31
0,6	0,4	0,3	0,2	-	-	-	-	-	-	-	32
0,6	0,4	0,3	0,2	-	-	-	-	-	-	-	33
BETRIEBE											
0,1	0,0	0,0	0,0	0,2	7,6	0,3	0,3	0,1	0,0	1,5	34
0,1	0,0	0,0	0,0	0,1	7,0	0,2	0,2	0,1	0,0	1,3	35
0,1	0,0	0,0	0,0	-	-	-	-	-	-	-	36
0,1	0,0	0,0	0,0	-	-	-	-	-	-	-	37
BETRIEBE											
0,0	0,0	0,0	0,0	0,0	0,7	0,0	0,0	0,0	0,0	0,2	38
0,0	0,0	0,0	0,0	0,0	0,7	0,0	0,0	0,0	0,0	0,1	39
0,0	0,0	0,0	0,0	-	-	-	-	-	-	-	40
0,0	0,0	0,0	0,0	-	-	-	-	-	-	-	41
GEMISCHTBETRIEBE											
0,1	0,0	0,0	0,1	0,2	12,3	0,3	0,2	0,1	0,0	2,0	42
0,1	0,0	0,0	0,0	0,2	11,8	0,2	0,2	0,1	0,0	1,6	43
0,0	0,0	0,0	0,0	-	-	-	-	-	-	-	44
0,0	0,0	0,0	0,0	-	-	-	-	-	-	-	45
SAMMEN											
2,3	1,0	0,8	1,3	3,2	262,4	5,2	4,9	1,5	0,9	39,1	46
2,0	1,0	0,7	1,1	3,0	252,2	4,6	4,5	1,4	0,6	30,4	47
1,2	0,7	0,6	0,5	-	-	-	-	-	-	-	48
1,2	0,7	0,6	0,4	-	-	-	-	-	-	-	49
BETRIEBSINHABERS UND/ODER SEINES EHEGATTEN; EINSCHL. BETRIEBE OHNE AUSSERBETRIEBLICHES EINKOMMEN DES BETRIEBSINHABERS UND											

3 [457] ARBEITSVERHAELTNISSE 1979 IN DEN SOZIOÖKONOMISCHEN BETRIEBSTYPEN

3.2 [457.2] LANDW. BETRIEBE *) , IN DENEN DAS BETRIEBLICHE

NIEDERSACHSEN

LFD NR.	STANDARD- BETRIEBS- EINKOMMEN VON... BIS UNTER... 1 000 DM	PERSONEN- GRUPPE	BETRIEBE									
			BETRIEBE		MIT BETRIEBLICHEN ARBEITEN BESCHÄFTIGT						BETRIEB LEBENDEN ANDERWEITIG	
			INSGESAMT		ZUSAMMEN		DAR. (SP. 3/4) VOLLBESCHÄFTIGT				ZUSAMMEN	
			BETRIEBE 1	LF HA 2	PERSONEN 3	AK-EINH. 4	BETRIEBE 5	PERSONEN 6	AK-EINH. 7	BETRIEBE 8	PERSONEN 9	
INS												
01	UNTER 5	ZUSAMMEN	2,8	14,5	4,7	1,8	0,9	1,0	1,0	1,3	1,9	
02		MAENNLICH	-	-	2,7	1,2	0,7	0,9	0,8	1,1	1,3	
03		BETR.-INH.	-	-	2,8	1,3	0,9	0,9	0,9	0,5	0,5	
04	5 - 10	ZUSAMMEN	3,0	29,8	6,0	3,4	1,8	2,0	2,0	1,6	2,4	
05		MAENNLICH	-	-	3,5	2,3	1,6	1,7	1,7	1,4	1,8	
06		BETR.-INH.	-	-	3,0	2,2	1,7	1,7	1,7	0,7	0,7	
07	10 - 15	ZUSAMMEN	3,2	39,8	6,5	4,0	2,5	2,8	2,8	1,6	2,6	
08		MAENNLICH	-	-	3,8	2,7	2,3	2,3	2,3	1,3	1,6	
09		BETR.-INH.	-	-	3,2	2,6	2,2	2,2	2,2	0,7	0,7	
10	15 - 20	ZUSAMMEN	4,7	71,7	10,0	6,4	3,9	4,4	4,4	2,4	3,4	
11		MAENNLICH	-	-	5,9	4,6	3,8	4,0	4,0	1,8	2,3	
12		BETR.-INH.	-	-	4,7	4,1	3,7	3,7	3,7	0,7	0,7	
13	20 - 30	ZUSAMMEN	10,1	199,9	23,3	15,0	9,1	10,7	10,6	4,7	7,0	
14		MAENNLICH	-	-	13,6	10,6	8,9	9,8	9,6	3,7	4,8	
15		BETR.-INH.	-	-	10,1	9,1	8,4	8,4	8,4	1,2	1,2	
16	30 - 50	ZUSAMMEN	20,0	536,1	48,2	31,9	19,1	23,0	22,7	7,5	10,8	
17		MAENNLICH	-	-	28,2	22,7	18,9	21,4	21,0	5,3	6,6	
18		BETR.-INH.	-	-	20,0	18,7	17,9	17,9	17,9	1,4	1,4	
19	50 UND MEHR	ZUSAMMEN	29,1	1419,2	72,8	48,8	28,1	36,8	36,2	7,4	10,2	
20		MAENNLICH	-	-	43,4	36,1	28,0	34,5	33,9	4,6	5,8	
21		BETR.-INH.	-	-	29,1	27,7	26,9	26,9	26,9	1,1	1,1	
22	INSGESAMT	ZUSAMMEN	72,8	2311,0	171,3	111,1	65,4	80,8	79,3	26,6	38,1	
23		MAENNLICH	-	-	101,1	80,2	64,3	74,7	73,4	19,3	24,1	
24		BETR.-INH.	-	-	72,8	65,9	61,8	61,8	61,8	6,0	6,0	
25		MAENNLICH	-	-	67,6	63,4	60,7	60,7	60,7	5,8	5,8	
DARUNTER (ZEILEN 22 - 25): BETRIEBE DES MARKTFRUCHT												
26	INSGESAMT	ZUSAMMEN	14,8	670,7	31,4	19,8	12,6	15,1	14,7	4,8	6,4	
27		MAENNLICH	-	-	19,3	15,1	12,4	14,1	13,8	3,2	3,9	
28		BETR.-INH.	-	-	14,8	12,9	11,9	11,9	11,9	1,5	1,5	
29		MAENNLICH	-	-	13,4	12,4	11,6	11,6	11,6	1,3	1,3	
FUTTERBAU												
30	INSGESAMT	ZUSAMMEN	38,8	1148,5	94,8	62,5	35,9	45,0	44,1	14,7	20,7	
31		MAENNLICH	-	-	55,2	44,0	35,3	41,5	40,6	10,6	13,2	
32		BETR.-INH.	-	-	38,8	35,8	34,0	34,0	34,0	2,8	2,8	
33		MAENNLICH	-	-	36,3	34,6	33,4	33,4	33,4	2,8	2,8	
VEREDLUNGS												
34	INSGESAMT	ZUSAMMEN	5,7	129,0	12,4	7,6	4,5	5,2	5,1	2,6	4,3	
35		MAENNLICH	-	-	7,4	5,7	4,5	5,0	5,0	2,0	2,8	
36		BETR.-INH.	-	-	5,7	4,8	4,2	4,2	4,2	0,7	0,7	
37		MAENNLICH	-	-	5,3	4,7	4,2	4,2	4,2	0,7	0,7	
DAUERKULTUR												
38	INSGESAMT	ZUSAMMEN	0,8	10,9	1,6	1,0	0,6	0,8	0,8	0,2	0,3	
39		MAENNLICH	-	-	1,0	0,8	0,6	0,6	0,6	0,2	0,2	
40		BETR.-INH.	-	-	0,8	0,6	0,5	0,5	0,5	0,1	0,1	
41		MAENNLICH	-	-	0,8	0,6	0,5	0,5	0,5	0,1	0,1	
LANDWIRTSCHAFTLICHE												
42	INSGESAMT	ZUSAMMEN	10,3	334,5	25,8	16,4	9,6	11,9	11,6	3,6	5,4	
43		MAENNLICH	-	-	15,4	11,9	9,4	11,2	10,9	2,6	3,4	
44		BETR.-INH.	-	-	10,3	9,4	8,9	8,9	8,9	0,6	0,6	
45		MAENNLICH	-	-	9,6	9,2	8,9	8,9	8,9	0,6	0,6	
ZU												
46	INSGESAMT	ZUSAMMEN	70,3	2293,8	166,1	107,4	63,4	77,9	76,4	26,0	37,2	
47		MAENNLICH	-	-	98,2	77,6	62,2	72,3	71,0	18,9	23,5	
48		BETR.-INH.	-	-	70,3	63,7	59,6	59,6	59,6	5,8	5,8	
49		MAENNLICH	-	-	65,4	61,3	58,6	58,6	58,6	5,6	5,6	

*) IN DER ABGRENZUNG NACH DER HAUPTPRODUKTIONSRICHTUNG (HPR), DEREN INHABER NATUERLICHE PERSONEN SIND.- ***) DES SEINES EHEGATTEN.

1) BEZOGEN AUF DIE BETRIEBLICHE TÄTIGKEIT.- 2) IN DER ABGRENZUNG NACH DER BETRIEBSSYSTEMATIK.

NACH GROSSENKLASSEN DES STANDARDBETRIEBSEINKOMMENS UND FUER AUSGEWAHLTE BETRIEBSFORMEN

EINKOMMEN GROESSER IST ALS DAS AUSSERBETRIEBLICHE EINKOMMEN **)
1 000

NIEDERSACHSEN

FAMILIENANGEHÖRIGEN ERWERBSTÄTIG				FAMILIENFREMDE ARBEITSKRÄFTE MIT BETRIEBLICHEN ARBEITEN BESCHÄFTIGT							BETRIEBL. ARBEITSLEISTUNG DER FAMILIEN- ARBEITSKRÄFTE UND DER STAENDIGEN FAM.-FREMDE ARBEITSKRÄFTE		LFD NR.
DARUNTER (SP. 9) AUCH MIT BETRIEBL. ARBEITEN BESCHÄFTIGT				STAENDIGE				NICHTSTAENDIGE			AK-EINHEITEN 20		
ZUSAMMEN	UEBERW.	ANDER- IM WEITIG	BETRIEB VOLLB.	BETRIEBE	LF HA	PERSONEN	AK-EINH.	BETRIEBE	19				
PERSONEN	AK-EINH.	PERSONEN											
10	11	12	13	14	15	16	17	18	19	20			
GESAMT													
1,0	0,4	0,3	0,8	0,2	0,9	0,4	0,3	0,2	0,0	2,2	01		
1,0	0,3	0,3	0,7	0,2	0,9	0,3	0,3	0,1	0,0	1,5	02		
0,5	0,2	0,2	0,3	-	-	-	-	-	-	-	03		
1,3	0,5	0,2	0,9	0,1	0,7	0,5	0,4	0,2	0,0	3,7	04		
1,1	0,4	0,2	0,9	0,1	0,4	0,1	0,1	0,1	0,0	2,4	05		
0,7	0,3	0,2	0,3	-	-	-	-	-	-	-	06		
1,1	0,5	0,4	0,7	0,1	1,3	0,2	0,2	0,3	0,0	4,3	07		
1,0	0,5	0,4	0,6	0,1	1,0	0,1	0,1	0,0	0,0	2,8	08		
0,7	0,4	0,4	0,3	-	-	-	-	-	-	-	09		
1,4	0,6	0,3	0,9	0,2	3,9	0,2	0,1	0,2	0,1	6,6	10		
1,2	0,5	0,3	0,8	0,1	3,9	0,2	0,1	0,1	0,1	4,8	11		
0,7	0,3	0,3	0,2	-	-	-	-	-	-	-	12		
2,6	1,2	0,9	1,7	0,4	7,8	0,6	0,5	0,6	0,4	15,5	13		
2,5	1,2	0,8	1,5	0,3	6,6	0,3	0,3	0,5	0,1	10,9	14		
1,2	0,8	0,8	0,5	-	-	-	-	-	-	-	15		
3,4	1,7	1,1	2,1	0,8	18,2	1,2	1,2	1,1	0,6	32,9	16		
3,1	1,5	1,0	2,0	0,6	15,0	0,8	0,8	1,1	0,4	23,4	17		
1,4	1,0	0,9	0,6	-	-	-	-	-	-	-	18		
2,8	1,3	1,0	1,4	6,4	443,5	12,6	11,7	4,3	2,8	60,6	19		
2,3	1,2	0,9	1,2	6,2	430,8	10,7	10,3	3,7	1,7	46,3	20		
1,1	0,8	0,8	0,0	-	-	-	-	-	-	-	21		
14,1	6,1	4,3	8,5	8,3	476,6	15,9	14,4	6,8	4,3	125,6	22		
12,3	5,6	4,0	7,6	7,5	458,8	12,7	12,2	5,7	2,4	92,2	23		
6,0	3,9	3,4	2,2	-	-	-	-	-	-	-	24		
5,8	3,9	3,3	2,2	-	-	-	-	-	-	-	25		
BETRIEBSBEREICHS LANDWIRTSCHAFT 2)													
BETRIEBE													
2,7	1,1	0,8	1,4	2,9	249,8	4,9	4,7	2,4	1,4	24,4	26		
2,2	1,1	0,7	1,3	2,9	245,5	4,5	4,3	2,1	1,0	19,5	27		
1,5	0,8	0,7	0,5	-	-	-	-	-	-	-	28		
1,3	0,8	0,7	0,5	-	-	-	-	-	-	-	29		
BETRIEBE													
7,5	3,4	2,3	4,7	2,6	134,5	3,4	3,0	2,0	0,8	65,4	30		
6,5	3,1	2,2	4,1	2,4	126,7	2,9	2,8	1,8	0,6	46,7	31		
2,8	2,1	1,7	1,0	-	-	-	-	-	-	-	32		
2,8	2,0	1,7	0,9	-	-	-	-	-	-	-	33		
BETRIEBE													
1,5	0,7	0,5	0,9	0,5	18,3	0,8	0,7	0,5	0,2	8,4	34		
1,4	0,7	0,5	0,9	0,5	17,2	0,7	0,6	0,4	0,1	6,2	35		
0,7	0,5	0,5	0,4	-	-	-	-	-	-	-	36		
0,7	0,5	0,4	0,4	-	-	-	-	-	-	-	37		
BETRIEBE													
0,2	0,1	0,1	0,1	0,1	4,2	0,3	0,3	0,2	0,1	1,2	38		
0,1	0,1	0,1	0,1	0,1	4,0	0,3	0,3	0,1	0,1	1,0	39		
0,1	0,1	0,1	0,0	-	-	-	-	-	-	-	40		
0,1	0,1	0,1	0,0	-	-	-	-	-	-	-	41		
GEMISCHTBETRIEBE													
1,9	0,8	0,5	1,3	1,1	61,2	1,3	1,3	0,9	0,4	17,7	42		
1,8	0,7	0,4	1,3	1,1	57,6	1,3	1,3	0,7	0,2	13,0	43		
0,6	0,4	0,4	0,1	-	-	-	-	-	-	-	44		
0,6	0,4	0,4	0,1	-	-	-	-	-	-	-	45		
SAMMEN													
13,8	6,0	4,3	8,4	7,1	468,1	10,8	9,8	5,9	3,1	117,2	46		
12,0	5,5	3,7	7,6	6,6	451,0	9,5	9,0	5,2	2,1	86,7	47		
5,8	3,9	3,3	2,2	-	-	-	-	-	-	-	48		
5,6	3,9	3,3	2,2	-	-	-	-	-	-	-	49		

BETRIEBSINHABERS UND/ODER SEINES EHEGATTEN; EINSCHL. BETRIEBE OHNE AUSSERBETRIEBLICHES EINKOMMEN DES BETRIEBSINHABERS UND

3 [457] ARBEITSVERHAELTNISSE 1979 IN DEN SOZIALÖKONOMISCHEN BETRIEBSTYPEN

3.2 [457.2] LANDW. BETRIEBE *), IN DENEN DAS BETRIEBLICHE
IN

NORDRHEIN-WESTFALEN

LFD NR.	STANDARD- BETRIEBS- EINKOMMEN VON... BIS UNTER... 1 000 DM	PERSONEN- GRUPPE	BETRIEBE		BETRIEBSINHABER UND IHRE AUF DEM BETRIEB LEBENDEN MIT BETRIEBLICHEN ARBEITEN BESCHAEFTIGT						BETRIEB LEBENDEN ANDERWEITIG	
			INSGESAMT		ZUSAMMEN		DAR. (SP. 3/4) VOLLBESCHAEFTIGT				ZUSAMMEN	
			BETRIEBE 1	LF HA 2	PERSONEN 3	AK-EINH. 4	BETRIEBE 5	PERSONEN 6	AK-EINH. 7	BETRIEBE 8	PERSONEN 9	
												INS
01	UNTER 5	ZUSAMMEN	3,8	21,6	6,8	3,3	1,8	2,0	2,0	2,2	3,1	
02		MAENNLICH	-	-	4,3	2,4	1,7	1,8	1,8	1,8	2,3	
03		BETR.-INH.	-	-	3,8	2,4	1,5	1,5	1,5	1,0	1,0	
04	5 - 10	ZUSAMMEN	3,5	31,7	7,0	4,0	2,2	2,5	2,5	1,6	2,8	
05		MAENNLICH	-	-	4,1	2,7	2,1	2,2	2,1	1,4	2,0	
06		BETR.-INH.	-	-	3,5	2,6	2,2	2,2	2,2	0,6	0,6	
07	10 - 15	ZUSAMMEN	3,7	44,4	7,1	4,4	2,9	3,2	3,2	1,6	2,6	
08		MAENNLICH	-	-	4,3	3,2	2,7	2,9	2,9	1,3	1,7	
09		BETR.-INH.	-	-	3,7	3,1	2,8	2,8	2,8	0,6	0,6	
10	15 - 20	ZUSAMMEN	3,9	53,7	8,2	5,3	3,3	3,8	3,8	1,8	2,9	
11		MAENNLICH	-	-	5,1	3,9	3,2	3,5	3,5	1,3	1,8	
12		BETR.-INH.	-	-	3,9	3,6	3,1	3,1	3,1	0,4	0,4	
13	20 - 30	ZUSAMMEN	8,1	140,1	18,0	11,7	7,6	8,7	8,7	3,5	5,6	
14		MAENNLICH	-	-	10,7	8,7	7,4	8,0	7,9	2,7	3,3	
15		BETR.-INH.	-	-	8,1	7,6	7,2	7,2	7,2	0,6	0,6	
16	30 - 50	ZUSAMMEN	16,3	383,3	37,7	25,2	15,6	19,0	18,8	5,6	8,4	
17		MAENNLICH	-	-	23,2	19,0	15,4	17,9	17,6	3,7	4,6	
18		BETR.-INH.	-	-	16,3	15,3	14,7	14,7	14,7	0,6	0,6	
19	50 UND MEHR	ZUSAMMEN	17,5	653,4	40,7	27,9	17,0	21,7	21,6	4,9	7,3	
20		MAENNLICH	-	-	25,5	21,7	17,0	20,6	20,4	3,0	3,8	
21		BETR.-INH.	-	-	17,5	16,7	16,2	16,2	16,2	0,3	0,3	
22	INSGESAMT	ZUSAMMEN	57,0	1328,3	125,4	81,8	50,5	60,9	60,2	21,1	32,3	
23		MAENNLICH	-	-	77,2	61,7	49,7	56,9	56,2	14,9	19,6	
24		BETR.-INH.	-	-	57,0	51,0	47,6	47,6	47,6	3,9	3,9	
25		MAENNLICH	-	-	53,3	49,2	46,8	46,8	46,8	3,6	3,6	
DARUNTER (ZEILEN 22 - 25): BETRIEBE DFS MARKTFRUCHT												
26	INSGESAMT	ZUSAMMEN	11,0	336,6	20,6	13,8	9,2	10,7	10,7	3,4	4,8	
27		MAENNLICH	-	-	13,5	11,1	9,0	10,1	10,1	2,4	2,9	
28		BETR.-INH.	-	-	11,0	9,7	8,9	8,9	8,9	0,6	0,6	
29		MAENNLICH	-	-	10,2	9,3	8,7	8,7	8,7	0,6	0,6	
FUTTERBAU												
30	INSGESAMT	ZUSAMMEN	26,5	620,5	61,3	39,6	24,1	28,9	28,6	10,5	16,6	
31		MAENNLICH	-	-	37,2	29,5	23,7	27,3	26,8	7,8	10,2	
32		BETR.-INH.	-	-	26,5	24,0	22,6	22,6	22,6	2,0	2,0	
33		MAENNLICH	-	-	24,9	23,2	22,2	22,2	22,2	1,9	1,9	
VEREDLUNGS												
34	INSGESAMT	ZUSAMMEN	6,3	131,9	14,0	8,5	5,5	6,4	6,3	2,5	4,0	
35		MAENNLICH	-	-	8,7	6,7	5,4	6,0	5,9	2,0	2,6	
36		BETR.-INH.	-	-	6,3	5,6	5,2	5,2	5,2	0,5	0,5	
37		MAENNLICH	-	-	6,0	5,4	5,1	5,1	5,1	0,5	0,5	
DAUERKULTUR												
38	INSGESAMT	ZUSAMMEN	0,2	2,6	0,5	0,3	0,2	0,2	0,2	0,1	0,1	
39		MAENNLICH	-	-	0,2	0,2	0,2	0,2	0,2	0,0	0,1	
40		BETR.-INH.	-	-	0,2	0,2	0,2	0,2	0,2	0,0	0,0	
41		MAENNLICH	-	-	0,2	0,2	0,2	0,2	0,2	0,0	0,0	
LANDWIRTSCHAFTLICHE												
42	INSGESAMT	ZUSAMMEN	7,5	203,2	17,8	11,3	6,9	8,4	8,3	3,1	4,7	
43		MAENNLICH	-	-	10,8	8,7	6,7	7,8	7,8	2,0	2,7	
44		BETR.-INH.	-	-	7,5	6,9	6,6	6,6	6,6	0,4	0,4	
45		MAENNLICH	-	-	7,1	6,7	6,4	6,4	6,4	0,4	0,4	
ZU												
46	INSGESAMT	ZUSAMMEN	51,7	1295,2	114,0	73,8	45,7	54,6	53,9	19,7	30,4	
47		MAENNLICH	-	-	70,6	56,1	45,0	51,5	51,0	14,0	18,5	
48		BETR.-INH.	-	-	51,7	46,2	43,2	43,2	43,2	3,5	3,5	
49		MAENNLICH	-	-	48,5	44,6	42,5	42,5	42,5	3,4	3,4	

*) IN DER ABGRENZUNG NACH DER HAUPTPRODUKTIONSRICHTUNG (HPR), DEREN INHABER NATUERLICHE PERSONEN SIND.- ***) DES
SEINES EHEGATTEN.

1) BEZOGEN AUF DIE BETRIEBLICHE TAEITIGKEIT.- 2) IN DER ABGRENZUNG NACH DER BETRIEBSSYSTEMATIK.

NACH GROSSENKLASSEN DES STANDARDBETRIEBSEINKOMMENS UND FUER AUSGEWAHLTE BETRIEBSFORMEN

EINKOMMEN GROESSER IST ALS DAS AUSSERBETRIEBLICHE EINKOMMEN **)
1 000

NORDRHEIN-WESTFALEN

FAMILIENANGEHÖRIGEN ERWERBSTÄTIG				FAMILIENFREUDE ARBEITSKRÄFTE MIT BETRIEBLICHEN ARBEITEN BESCHÄFTIGT							BETRIEBL. ARBEITSLEISTUNG DER FAMILIEN- ARBEITSKRÄFTE UND DER STÄNDIGEN FAM.-FREUDEN ARBEITSKRÄFTE		LFD NR.	
DARUNTER (SP. 9) AUCH MIT BETRIEBL. ARBEITEN BESCHÄFTIGT				STÄNDIGE				NICHTSTÄNDIGE						
ZUSAMMEN		DAR. (SP. 10) ÜBERW. ANDER- IM WEITIG BETRIEB VOLLB.		PERSONEN		BETRIEBE		PERSONEN		BETRIEBE		AK-EINHEITEN		
PERSONEN	AK-EINH.1)	PERSONEN		BETRIEBE	LF HA	PERSONEN	AK-EINH.	BETRIEBE		AK-EINH.				
10	11	12	13	14	15	16	17	18	19	20				
GESAMT														
1,4	0,5	0,1	1,3	0,1	1,4	0,2	0,2	0,2	0,1	3,6	01			
1,3	0,5	0,1	1,2	0,1	1,0	0,1	0,1	0,2	0,1	2,6	02			
1,0	0,2	0,1	0,7	-	-	-	-	-	-	-	03			
1,3	0,5	0,0	1,0	0,1	1,5	0,4	0,4	0,4	0,0	4,3	04			
1,1	0,5	0,0	1,0	0,0	1,3	0,3	0,3	0,1	0,0	3,2	05			
0,6	0,3	0,0	0,5	-	-	-	-	-	-	-	06			
1,0	0,4	0,2	0,8	0,2	2,1	0,5	0,3	0,2	0,0	5,0	07			
1,0	0,4	0,2	0,8	0,1	1,6	0,2	0,2	0,1	0,0	3,6	08			
0,6	0,1	0,1	0,2	-	-	-	-	-	-	-	09			
1,2	0,5	0,3	0,8	0,1	2,2	0,4	0,4	0,5	0,3	5,9	10			
1,1	0,4	0,3	0,7	0,1	2,0	0,4	0,3	0,4	0,1	4,2	11			
0,4	0,2	0,2	0,0	-	-	-	-	-	-	-	12			
1,8	0,7	0,3	1,3	0,5	7,5	1,0	0,9	0,6	0,2	12,7	13			
1,7	0,7	0,3	1,2	0,4	5,7	0,7	0,7	0,3	0,1	9,2	14			
0,6	0,3	0,3	0,1	-	-	-	-	-	-	-	15			
2,2	0,9	0,5	1,6	1,0	20,1	1,4	1,2	1,2	0,6	26,4	16			
2,0	0,7	0,4	1,5	0,7	15,6	1,1	1,0	1,0	0,4	19,9	17			
0,6	0,4	0,3	0,0	-	-	-	-	-	-	-	18			
1,2	0,4	0,2	0,8	3,8	184,2	7,5	6,8	2,6	1,9	34,7	19			
0,9	0,4	0,1	0,7	3,4	175,2	6,0	5,7	2,4	1,2	27,3	20			
0,3	0,1	0,1	0,0	-	-	-	-	-	-	-	21			
9,9	3,7	1,8	7,5	5,9	219,1	11,6	10,4	5,4	3,3	92,4	22			
8,7	3,4	1,7	6,9	5,2	202,6	8,9	8,4	4,6	2,1	70,1	23			
3,9	2,2	1,5	2,0	-	-	-	-	-	-	-	24			
3,6	2,2	1,4	2,0	-	-	-	-	-	-	-	25			
BETRIEBSBEREICH LANDWIRTSCHAFT 2)														
BETRIEBE														
1,2	0,6	0,2	1,1	1,4	96,1	2,2	2,0	1,4	0,8	15,9	26			
1,1	0,6	0,2	0,9	1,2	91,6	1,9	1,8	1,2	0,7	12,9	27			
0,6	0,3	0,1	0,5	-	-	-	-	-	-	-	28			
0,6	0,3	0,1	0,5	-	-	-	-	-	-	-	29			
BETRIEBE														
5,4	2,0	0,9	4,1	1,5	59,8	2,0	1,7	1,6	0,6	41,2	30			
4,9	1,8	0,9	3,8	1,4	52,4	1,6	1,5	1,4	0,5	31,0	31			
2,0	1,1	0,9	0,8	-	-	-	-	-	-	-	32			
1,9	1,1	0,9	0,8	-	-	-	-	-	-	-	33			
BETRIEBE														
1,2	0,4	0,2	1,0	0,6	18,5	0,8	0,5	0,5	0,3	9,3	34			
1,1	0,4	0,2	1,0	0,5	17,1	0,5	0,5	0,5	0,2	7,1	35			
0,5	0,2	0,2	0,4	-	-	-	-	-	-	-	36			
0,5	0,2	0,2	0,4	-	-	-	-	-	-	-	37			
BETRIEBE														
0,0	0,0	0,0	0,0	0,0	0,3	0,0	0,0	0,0	0,0	0,4	38			
0,0	0,0	0,0	0,0	0,0	0,2	0,0	0,0	0,0	0,0	0,2	39			
0,0	0,0	0,0	0,0	-	-	-	-	-	-	-	40			
0,0	0,0	0,0	0,0	-	-	-	-	-	-	-	41			
GEMISCHTBETRIEBE														
1,5	0,5	0,3	1,2	0,6	31,6	0,8	0,7	0,5	0,2	12,1	42			
1,3	0,4	0,2	1,0	0,6	29,3	0,7	0,7	0,5	0,1	9,2	43			
0,4	0,2	0,2	0,2	-	-	-	-	-	-	-	44			
0,4	0,2	0,2	0,2	-	-	-	-	-	-	-	45			
SAMMEN														
9,6	3,5	1,6	7,2	4,3	206,2	5,6	4,9	4,0	2,0	78,7	46			
8,4	3,3	1,5	6,6	3,8	190,4	4,8	4,4	3,6	1,5	60,5	47			
3,5	2,0	1,4	1,9	-	-	-	-	-	-	-	48			
3,4	1,9	1,4	1,9	-	-	-	-	-	-	-	49			

BETRIEBSINHABERS UND/ODER SEINES EHEGATTEN; EINSCHL. BETRIEBE OHNE AUSSERBETRIEBLICHES EINKOMMEN DES BETRIEBSINHABERS UND

3 [457] ARBEITSVERHAELTNISSE 1979 IN DEN SOZIALÖKONOMISCHEN BETRIEBSTYPEN

3.2 [457.2] LANDW. BETRIEBE *) , IN DENEN DAS BETRIEBLICHE
IN

MESSEN

LFD NR.	STANDARD- BETRIEBS- EINKOMMEN VON... BIS UNTER... 1 000 DM	PERSONEN- GRUPPE	BETRIEBE		BETRIEBSINHABER UND IHRE AUF DEM BETRIEB LEBENDEN MIT BETRIEBLICHEN ARBEITEN BESCHAEFTIGT						BETRIEB LEBENDEN ANDERWEITIG	
			INSGESAMT		ZUSAMMEN		DAR. (SP. 3/4) VOLLBESCHAEFTIGT				ZUSAMMEN	
			BETRIEBE	LF HA	PERSONEN	AK-EINH.	BETRIEBE	PERSONEN	AK-EINH.	BETRIEBE	PERSONEN	
			1	2	3	4	5	6	7	8	9	
IMS												
01	UNTER 5	ZUSAMMEN	1,7	11,2	3,4	1,4	0,7	0,8	0,8	0,9	1,4	
02		MAENNLICH	-	-	1,8	0,9	0,6	0,6	0,6	0,8	1,0	
03		BETR.-INH.	-	-	1,7	1,0	0,7	0,7	0,7	0,3	0,3	
04	5 - 10	ZUSAMMEN	1,9	19,3	4,3	2,2	1,2	1,3	1,2	1,2	1,8	
05		MAENNLICH	-	-	2,5	1,5	1,0	1,1	1,1	1,0	1,3	
06		BETR.-INH.	-	-	1,9	1,4	1,0	1,0	1,0	0,6	0,6	
07	10 - 15	ZUSAMMEN	2,3	29,4	5,3	3,0	1,8	1,9	1,9	1,3	1,9	
08		MAENNLICH	-	-	3,1	2,1	1,7	1,7	1,7	1,1	1,5	
09		BETR.-INH.	-	-	2,3	1,9	1,7	1,7	1,7	0,6	0,6	
10	15 - 20	ZUSAMMEN	2,4	36,8	5,9	3,5	1,9	2,2	2,2	1,3	2,1	
11		MAENNLICH	-	-	3,4	2,4	1,9	2,0	2,0	1,2	1,4	
12		BETR.-INH.	-	-	2,4	2,1	1,9	1,9	1,9	0,5	0,5	
13	20 - 30	ZUSAMMEN	5,1	98,4	13,1	7,9	4,4	5,4	5,3	2,5	3,6	
14		MAENNLICH	-	-	7,6	5,4	4,4	4,8	4,7	1,9	2,3	
15		BETR.-INH.	-	-	5,1	4,5	4,2	4,2	4,2	0,8	0,8	
16	30 - 50	ZUSAMMEN	6,9	182,0	19,5	12,3	6,7	8,9	8,6	2,7	3,8	
17		MAENNLICH	-	-	11,2	8,6	6,7	8,1	7,9	1,9	2,3	
18		BETR.-INH.	-	-	6,9	6,5	6,3	6,3	6,3	0,5	0,5	
19	50 UND MEHR	ZUSAMMEN	4,2	170,1	11,8	7,8	3,9	5,9	5,8	1,1	1,5	
20		MAENNLICH	-	-	6,9	5,6	3,9	5,3	5,2	0,7	0,8	
21		BETR.-INH.	-	-	4,2	3,9	3,9	3,9	3,9	0,2	0,2	
22	INSGESAMT	ZUSAMMEN	24,4	547,2	63,3	38,4	20,7	26,5	25,8	11,1	16,1	
23		MAENNLICH	-	-	36,4	26,5	20,2	23,8	23,2	8,7	10,6	
24		BETR.-INH.	-	-	24,4	21,5	19,6	19,6	19,6	3,5	3,5	
25		MAENNLICH	-	-	22,8	20,7	19,2	19,2	19,2	3,5	3,5	
DARUNTER (ZEILEN 22 - 25): BETRIEBE DES MARKTFRUCHT												
26	INSGESAMT	ZUSAMMEN	4,7	136,3	11,4	6,7	3,8	4,7	4,6	2,1	2,9	
27		MAENNLICH	-	-	6,7	4,8	3,7	4,3	4,2	1,6	1,9	
28		BETR.-INH.	-	-	4,7	4,1	3,7	3,7	3,7	0,7	0,7	
29		MAENNLICH	-	-	4,4	3,9	3,6	3,6	3,6	0,7	0,7	
FUTTERBAU												
30	INSGESAMT	ZUSAMMEN	14,1	312,4	38,1	23,0	12,2	15,7	15,3	6,9	10,0	
31		MAENNLICH	-	-	21,9	15,8	12,0	14,2	13,8	5,4	6,8	
32		BETR.-INH.	-	-	14,1	12,6	11,5	11,5	11,5	2,1	2,1	
33		MAENNLICH	-	-	13,2	12,1	11,3	11,3	11,3	2,1	2,1	
VEREDLUNGS												
34	INSGESAMT	ZUSAMMEN	0,8	16,6	2,0	1,2	0,7	0,8	0,8	0,3	0,3	
35		MAENNLICH	-	-	1,2	0,8	0,7	0,8	0,8	0,2	0,2	
36		BETR.-INH.	-	-	0,8	0,7	0,6	0,6	0,6	0,1	0,1	
37		MAENNLICH	-	-	0,8	0,7	0,6	0,6	0,6	0,1	0,1	
DAUERKULTUR												
38	INSGESAMT	ZUSAMMEN	0,6	3,6	1,1	0,7	0,4	0,5	0,5	0,2	0,2	
39		MAENNLICH	-	-	0,7	0,5	0,4	0,5	0,5	0,1	0,2	
40		BETR.-INH.	-	-	0,6	0,5	0,4	0,4	0,4	0,0	0,0	
41		MAENNLICH	-	-	0,5	0,4	0,4	0,4	0,4	0,0	0,0	
LANDWIRTSCHAFTLICHE												
42	INSGESAMT	ZUSAMMEN	3,0	71,7	8,1	4,8	2,5	3,2	3,2	1,4	2,1	
43		MAENNLICH	-	-	4,6	3,3	2,5	2,9	2,9	1,1	1,3	
44		BETR.-INH.	-	-	3,0	2,7	2,4	2,4	2,4	0,4	0,4	
45		MAENNLICH	-	-	2,9	2,5	2,4	2,4	2,4	0,4	0,4	
ZU												
46	INSGESAMT	ZUSAMMEN	23,2	540,6	60,6	36,5	19,7	25,0	24,4	10,7	15,6	
47		MAENNLICH	-	-	35,0	25,3	19,2	22,6	22,0	8,3	10,4	
48		BETR.-INH.	-	-	23,2	20,5	18,7	18,7	18,7	3,4	3,4	
49		MAENNLICH	-	-	21,7	19,6	18,3	18,3	18,3	3,4	3,4	

*) IN DER ABGRENZUNG NACH DER HAUPTPRODUKTIONSRICHTUNG (HPR), DEREN INHABER NATUERLICHE PERSONEN SIND.- ***) DES SEINES EHEGATTEN.

1) BEZOGEN AUF DIE BETRIEBLICHE TAEITIGKEIT.- 2) IN DER ABGRENZUNG NACH DER BETRIEBSSYSTEMATIK.

NACH GROESSENKLASSEN DES STANDARDBETRIEBSEINKOMMENS UND FUER AUSGEWAHLTE BETRIEBSFORMEN

EINKOMMEN GROESSER IST ALS DAS AUSSERBETRIEBLICHE EINKOMMEN **) 1 000

HESSEN

FAMILIENANGEHOERIGEN ERWERBSTAETIG				FAMILIENFREUDE ARBEITSKRAEFTE MIT BETRIEBLICHEN ARBEITEN BESCHAEFTIGT							BETRIEBL. ARBEITSLEISTUNG DER FAMILIEN- ARBEITSKRAEFTE UND DER STAENDIGEN FAM.-FREUDEN ARBEITSKRAEFTE		LFD NR.
DARUNTER (SP. 9) AUCH MIT BETRIEBL. ARBEITEN BESCHAEFTIGT				STAENDIGE			NICHTSTAENDIGE				AK-EINHEITEN		
ZUSAMMEN		DAR. (SP. 10) UEBERW. ANDER- IM WEITIG BETRIEB VOLLB.		PERSONEN		BETRIEBE	LF HA	PERSONEN	AK-EINH.	BETRIEBE	AK-EINHEITEN		
PERSONEN	AK-EINH.	PERSONEN	PERSONEN	BETRIEBE	LF HA	PERSONEN	AK-EINH.	BETRIEBE	AK-EINH.	BETRIEBE	AK-EINHEITEN		
10	11	12	13	14	15	16	17	18	19	20			
GESAMT													
1,0	0,3	0,1	0,7	0,1	2,6	0,2	0,1	0,0	0,0		1,5	01	
0,7	0,2	0,0	0,6	0,1	2,6	0,1	0,1	0,0	0,0		1,0	02	
0,3	0,2	0,0	0,3	-	-	-	-	-	-		-	03	
1,2	0,5	0,2	0,8	0,0	0,2	0,2	0,2	0,0	0,0		2,5	04	
1,0	0,4	0,2	0,8	0,0	0,2	0,1	0,1	0,0	0,0		1,6	05	
0,6	0,3	0,2	0,3	-	-	-	-	-	-		-	06	
1,2	0,5	0,3	0,8	0,1	0,9	0,2	0,2	0,1	0,0		3,2	07	
1,1	0,5	0,3	0,7	0,0	0,6	0,1	0,1	0,0	0,0		2,2	08	
0,6	0,4	0,3	0,2	-	-	-	-	-	-		-	09	
1,3	0,5	0,3	0,9	0,1	1,1	0,2	0,1	0,1	0,1		3,6	10	
1,1	0,4	0,2	0,8	0,1	1,0	0,1	0,1	0,1	0,0		2,6	11	
0,5	0,4	0,2	0,2	-	-	-	-	-	-		-	12	
1,9	0,8	0,5	1,3	0,2	2,5	0,2	0,2	0,2	0,2		8,1	13	
1,6	0,8	0,5	1,2	0,1	1,5	0,2	0,2	0,2	0,0		5,6	14	
0,8	0,5	0,4	0,3	-	-	-	-	-	-		-	15	
1,7	0,6	0,4	1,1	0,3	6,1	0,5	0,4	0,3	0,3		12,7	16	
1,4	0,6	0,4	1,0	0,2	5,5	0,3	0,3	0,1	0,1		8,8	17	
0,5	0,3	0,2	0,3	-	-	-	-	-	-		-	18	
0,6	0,2	0,2	0,3	0,8	45,2	2,2	2,1	0,6	0,7		9,9	19	
0,4	0,2	0,2	0,3	0,7	43,7	1,7	1,6	0,4	0,3		7,2	20	
0,2	0,1	0,1	0,1	-	-	-	-	-	-		-	21	
8,7	3,4	2,0	5,9	1,5	58,5	3,6	3,2	1,3	1,2		41,6	22	
7,4	3,1	1,8	5,4	1,4	55,2	2,7	2,4	0,9	0,6		28,9	23	
3,5	2,1	1,6	1,8	-	-	-	-	-	-		-	24	
3,5	2,1	1,6	1,7	-	-	-	-	-	-		-	25	
BETRIEBSBEREICHS LANDWIRTSCHAFT 2)													
BETRIEBE													
1,7	0,7	0,5	1,0	0,4	34,5	0,8	0,7	0,3	0,3		7,4	26	
1,3	0,6	0,4	0,9	0,4	33,9	0,8	0,7	0,2	0,2		5,4	27	
0,7	0,4	0,3	0,4	-	-	-	-	-	-		-	28	
0,7	0,4	0,3	0,4	-	-	-	-	-	-		-	29	
BETRIEBE													
5,5	2,2	1,2	3,9	0,4	13,8	0,5	0,3	0,3	0,2		23,4	30	
4,8	2,0	1,1	3,4	0,3	11,7	0,3	0,3	0,2	0,1		16,1	31	
2,1	1,3	1,0	0,9	-	-	-	-	-	-		-	32	
2,1	1,3	1,0	0,9	-	-	-	-	-	-		-	33	
BETRIEBE													
0,2	0,0	0,0	0,2	0,1	2,1	0,1	0,1	0,0	0,0		1,3	34	
0,2	0,0	0,0	0,1	0,0	1,9	0,1	0,1	0,0	0,0		0,9	35	
0,1	0,0	0,0	0,0	-	-	-	-	-	-		-	36	
0,1	0,0	0,0	0,0	-	-	-	-	-	-		-	37	
BETRIEBE													
0,1	0,0	0,0	0,1	0,1	0,9	0,3	0,2	0,2	0,2		1,0	38	
0,1	0,0	0,0	0,1	0,1	0,9	0,2	0,2	0,1	0,1		0,7	39	
0,0	0,0	0,0	0,0	-	-	-	-	-	-		-	40	
0,0	0,0	0,0	0,0	-	-	-	-	-	-		-	41	
GEMISCHTBETRIEBE													
1,1	0,4	0,2	0,7	0,1	4,2	0,2	0,2	0,1	0,0		5,0	42	
0,9	0,4	0,2	0,7	0,1	3,6	0,2	0,2	0,0	0,0		3,5	43	
0,4	0,2	0,2	0,3	-	-	-	-	-	-		-	44	
0,4	0,2	0,2	0,3	-	-	-	-	-	-		-	45	
SAMMEN													
8,4	3,4	2,0	5,8	1,1	55,4	1,8	1,5	0,9	0,7		38,0	46	
7,3	3,1	1,8	5,2	0,9	52,1	1,5	1,2	0,7	0,3		26,6	47	
3,4	2,1	1,6	1,7	-	-	-	-	-	-		-	48	
3,4	2,1	1,6	1,6	-	-	-	-	-	-		-	49	

BETRIEBSINHABERS UND/ODER SEINES EHEGATTEN; EINSCHL. BETRIEBE OHNE AUSSERBETRIEBLICHES EINKOMMEN DES BETRIEBSINHABERS UND

3 [457] ARBEITSVERHAELTNISSE 1979 IN DEN SOZIOÖKONOMISCHEN BETRIEBSTYPEN

3.2 [457.2] LANDW. BETRIEBE *) , IN DENEN DAS BETRIEBLICHE

RHEINLAND-PFALZ

LFD NR.	STANDARD- BETRIEBS- EINKOMMEN VON... BIS UNTER... 1 000 DM	PERSONEN- GRUPPE	BETRIEBE		BETRIEBSINHABER UND IHRE AUF DEM BETRIEB LEBENDEN MIT BETRIEBLICHEN ARBEITEN BESCHAEFTIGT						BETRIEB LEBENDEN ANDERWEITIG	
			INSGESAMT		ZUSAMMEN		DAR. (SP. 3/4) VOLLBESCHAEFTIGT			ZUSAMMEN		INS
			BETRIEBE 1	LF HA 2	PERSONEN 3	AK-EINH. 4	BETRIEBE 5	PERSONEN 6	AK-EINH. 7	BETRIEBE 8	PERSONEN 9	
01	UNTER 5	ZUSAMMEN	1,6	6,4	3,1	1,5	0,6	0,7	0,7	0,6	0,8	
02		MAENNLICH	-	-	1,7	0,9	0,6	0,6	0,6	0,5	0,7	
03		BETR.-INH.	-	-	1,6	1,0	0,6	0,6	0,6	0,3	0,3	
04	5 - 10	ZUSAMMEN	2,2	15,4	4,4	2,4	1,2	1,3	1,3	1,0	1,5	
05		MAENNLICH	-	-	2,5	1,5	1,1	1,2	1,1	0,9	1,1	
06		BETR.-INH.	-	-	2,2	1,5	1,1	1,1	1,1	0,5	0,5	
07	10 - 15	ZUSAMMEN	2,7	24,0	5,3	3,2	1,8	2,0	2,0	1,2	1,8	
08		MAENNLICH	-	-	3,1	2,3	1,7	1,7	1,7	1,0	1,2	
09		BETR.-INH.	-	-	2,7	2,1	1,7	1,7	1,7	0,6	0,6	
10	15 - 20	ZUSAMMEN	2,8	27,5	5,9	3,7	2,2	2,5	2,4	1,2	1,8	
11		MAENNLICH	-	-	3,4	2,5	2,2	2,2	2,2	0,9	1,2	
12		BETR.-INH.	-	-	2,8	2,4	2,0	2,0	2,0	0,3	0,3	
13	20 - 30	ZUSAMMEN	6,6	90,5	15,4	10,1	5,6	7,0	6,9	2,6	3,8	
14		MAENNLICH	-	-	8,8	6,9	5,6	6,1	6,1	2,0	2,6	
15		BETR.-INH.	-	-	6,6	5,9	5,6	5,6	5,6	0,7	0,7	
16	30 - 50	ZUSAMMEN	8,7	169,9	21,8	14,6	8,2	10,6	10,4	2,7	3,5	
17		MAENNLICH	-	-	12,6	10,2	8,0	9,4	9,2	1,9	2,2	
18		BETR.-INH.	-	-	8,7	8,3	7,9	7,9	7,9	0,5	0,5	
19	50 UND MEHR	ZUSAMMEN	7,7	201,1	20,8	14,3	7,4	10,8	10,7	1,7	2,3	
20		MAENNLICH	-	-	12,1	10,0	7,3	9,5	9,2	1,1	1,4	
21		BETR.-INH.	-	-	7,7	7,4	7,0	7,0	7,0	0,4	0,4	
22	INSGESAMT	ZUSAMMEN	32,2	534,8	76,6	49,5	27,0	35,2	34,4	11,1	15,6	
23		MAENNLICH	-	-	44,3	34,2	26,3	30,7	30,1	8,4	10,4	
24		BETR.-INH.	-	-	32,2	28,6	26,0	26,0	26,0	3,3	3,3	
25		MAENNLICH	-	-	30,0	27,4	25,5	25,5	25,5	3,2	3,2	
DARUNTER (ZEILEN 22 - 25): BETRIEBE DES MARKTFRUCHT												
26	INSGESAMT	ZUSAMMEN	4,5	112,4	10,0	6,3	3,8	4,7	4,6	1,3	2,0	
27		MAENNLICH	-	-	6,0	4,7	3,8	4,3	4,2	1,0	1,4	
28		BETR.-INH.	-	-	4,5	4,1	3,7	3,7	3,7	0,4	0,4	
29		MAENNLICH	-	-	4,4	3,9	3,7	3,7	3,7	0,4	0,4	
FUTTERBAU												
30	INSGESAMT	ZUSAMMEN	9,7	247,5	24,7	15,9	8,7	11,4	11,1	4,2	5,8	
31		MAENNLICH	-	-	14,6	11,0	8,4	10,1	9,7	3,3	4,0	
32		BETR.-INH.	-	-	9,7	8,9	8,2	8,2	8,2	1,1	1,1	
33		MAENNLICH	-	-	9,1	8,6	8,1	8,1	8,1	1,1	1,1	
VEREDLUNGS												
34	INSGESAMT	ZUSAMMEN	0,8	17,1	1,7	1,3	0,8	1,0	1,0	0,3	0,3	
35		MAENNLICH	-	-	1,1	0,9	0,8	0,8	0,8	0,0	0,2	
36		BETR.-INH.	-	-	0,8	0,8	0,8	0,8	0,8	0,0	0,0	
37		MAENNLICH	-	-	0,8	0,8	0,8	0,8	0,8	0,0	0,0	
DAUERKULTUR												
38	INSGESAMT	ZUSAMMEN	14,4	110,6	33,1	21,3	11,3	14,7	14,6	4,5	6,3	
39		MAENNLICH	-	-	18,6	14,4	10,9	12,7	12,5	3,3	4,1	
40		BETR.-INH.	-	-	14,4	12,3	10,9	10,9	10,9	1,5	1,5	
41		MAENNLICH	-	-	13,1	11,6	10,6	10,6	10,6	1,5	1,5	
LANDWIRTSCHAFTLICHE												
42	INSGESAMT	ZUSAMMEN	1,8	43,1	4,7	2,9	1,6	2,2	2,1	0,6	1,0	
43		MAENNLICH	-	-	2,7	2,1	1,6	1,9	1,9	0,5	0,6	
44		BETR.-INH.	-	-	1,8	1,6	1,6	1,6	1,6	0,1	0,1	
45		MAENNLICH	-	-	1,8	1,6	1,6	1,6	1,6	0,1	0,1	
ZU												
46	INSGESAMT	ZUSAMMEN	31,2	530,8	74,3	47,9	26,1	33,9	33,2	10,9	15,3	
47		MAENNLICH	-	-	43,0	33,2	25,4	29,7	29,0	8,2	10,2	
48		BETR.-INH.	-	-	31,2	27,7	25,1	25,1	25,1	3,3	3,3	
49		MAENNLICH	-	-	29,1	26,5	24,5	24,5	24,5	3,2	3,2	

*) IN DER ABGRENZUNG NACH DER HAUPTPRODUKTIONSRICHTUNG (HPR), DEREN INHABER NATUERLICHE PERSONEN SIND.- ***) DES SEINES EHEGATTEN.

1) BEZOGEN AUF DIE BETRIEBLICHE TAETIGKEIT.- 2) IN DER ABGRENZUNG NACH DER BETRIEBSSYSTEMATIK.

NACH GRÖSSENKLASSEN DES STANDARDBETRIEBSEINKOMMENS UND FUER AUSGEWAHLTE BETRIEBSFORMEN

EINKOMMEN GRÖßER IST ALS DAS AUSSERBETRIEBLICHE EINKOMMEN **)

1 000

RHEINLAND-PFALZ

FAMILIENANGEHÖRIGEN ERWERBSTÄTIG				FAMILIENFREUDE ARBEITSKRAEFTE MIT BETRIEBLICHEN ARBEITEN BESCHAEFTIGT							BETRIEBL. ARBEITSLEISTUNG DER FAMILIEN- ARBEITSKRAEFTE UND DER STAENDIGEN FAM.-FREUDEN ARBEITSKRAEFTE		LFD NR.
DARUNTER (SP. 9) AUCH MIT BETRIEBL. ARBEITEN BESCHAEFTIGT		DAR. (SP. 10) UEBERW. ANDER- IM WEITIG		STAENDIGE			NICHTSTAENDIGE				AK-EINHEITEN		
ZUSAMMEN		BETRIEB	VOLLB.	BETRIEBE	LF HA	PERSONEN	AK-EINH.	BETRIEBE		AK-EINHEITEN			
PERSONEN	AK-EINH.	PERSONEN											
10	11	12	13	14	15	16	17	18	19	20			
GESAMT													
0,7	0,1	0,0	0,4	0,1	0,2	0,1	0,0	0,1	0,1	1,5		01	
0,5	0,1	0,0	0,4	0,1	0,1	0,1	0,0	0,1	0,0	0,9		02	
0,3	0,1	0,0	0,2	-	-	-	-	-	-	-		03	
0,9	0,3	0,2	0,6	0,0	0,3	0,0	0,0	0,2	0,0	2,4		04	
0,8	0,3	0,1	0,5	0,0	0,3	0,0	0,0	0,2	0,0	1,5		05	
0,5	0,2	0,2	0,3	-	-	-	-	-	-	-		06	
0,9	0,3	0,3	0,6	0,0	0,7	0,0	0,0	0,3	0,1	3,2		07	
0,9	0,3	0,3	0,6	0,0	0,2	0,0	0,0	0,2	0,0	2,3		08	
0,6	0,3	0,3	0,3	-	-	-	-	-	-	-		09	
0,8	0,4	0,3	0,5	0,0	0,2	0,1	0,1	0,3	0,2	3,9		10	
0,7	0,3	0,2	0,4	0,0	0,2	0,1	0,1	0,2	0,1	2,7		11	
0,3	0,3	0,2	0,1	-	-	-	-	-	-	-		12	
1,9	0,7	0,5	1,3	0,3	1,9	0,8	0,7	0,9	0,6	10,6		13	
1,6	0,7	0,4	1,2	0,2	1,7	0,5	0,5	0,6	0,2	7,3		14	
0,7	0,4	0,4	0,3	-	-	-	-	-	-	-		15	
1,6	0,7	0,5	0,9	0,4	6,3	0,6	0,5	1,8	1,4	15,1		16	
1,4	0,6	0,4	0,8	0,4	5,4	0,4	0,4	1,2	0,5	10,5		17	
0,5	0,4	0,4	0,1	-	-	-	-	-	-	-		18	
1,0	0,4	0,4	0,5	1,3	37,1	3,3	2,9	2,9	3,6	17,2		19	
0,7	0,4	0,2	0,4	1,2	34,4	2,5	2,3	2,1	1,4	12,3		20	
0,4	0,2	0,2	0,0	-	-	-	-	-	-	-		21	
7,8	3,1	2,2	5,0	2,1	46,8	5,1	4,4	6,5	6,3	53,9		22	
6,7	2,8	1,8	4,4	1,8	42,4	3,6	3,3	4,4	2,2	37,4		23	
3,3	1,9	1,6	1,3	-	-	-	-	-	-	-		24	
3,2	1,9	1,6	1,3	-	-	-	-	-	-	-		25	
BETRIEBSBEREICH LANDWIRTSCHAFT 2)													
BETRIEBE													
0,9	0,3	0,2	0,6	0,3	12,8	0,4	0,3	0,5	0,4	6,6		26	
0,8	0,2	0,2	0,6	0,3	11,7	0,4	0,3	0,3	0,2	5,0		27	
0,4	0,2	0,2	0,2	-	-	-	-	-	-	-		28	
0,4	0,2	0,2	0,2	-	-	-	-	-	-	-		29	
BETRIEBE													
2,9	1,3	0,7	2,1	0,3	12,3	0,3	0,2	0,1	0,1	16,1		30	
2,7	1,2	0,7	1,8	0,2	10,7	0,2	0,2	0,1	0,0	11,2		31	
1,1	0,8	0,7	0,5	-	-	-	-	-	-	-		32	
1,1	0,8	0,7	0,5	-	-	-	-	-	-	-		33	
BETRIEBE													
0,1	0,0	0,0	0,0	0,0	2,6	0,1	0,1	0,0	0,0	1,5		34	
0,0	0,0	0,0	0,0	0,0	2,4	0,1	0,1	0,0	0,0	1,1		35	
0,0	0,0	0,0	0,0	-	-	-	-	-	-	-		36	
0,0	0,0	0,0	0,0	-	-	-	-	-	-	-		37	
BETRIEBE													
3,3	1,2	1,0	1,8	1,1	14,0	2,3	2,0	5,3	5,2	23,4		38	
2,7	1,1	0,8	1,6	1,0	12,7	1,7	1,6	3,6	1,8	16,0		39	
1,5	0,9	0,7	0,6	-	-	-	-	-	-	-		40	
1,5	0,9	0,7	0,6	-	-	-	-	-	-	-		41	
GEMISCHTBETRIEBE													
0,5	0,2	0,2	0,3	0,0	3,7	0,0	0,0	0,1	0,1	3,2		42	
0,5	0,1	0,1	0,3	0,0	3,6	0,0	0,0	0,1	0,0	2,1		43	
0,1	0,1	0,1	0,0	-	-	-	-	-	-	-		44	
0,1	0,1	0,1	0,0	-	-	-	-	-	-	-		45	
SAMMEN													
7,8	3,1	2,2	4,9	1,9	45,3	3,3	2,7	6,2	5,8	50,6		46	
6,6	2,8	1,8	4,4	1,5	41,1	2,5	2,2	4,2	2,1	35,4		47	
3,3	1,9	1,6	1,3	-	-	-	-	-	-	-		48	
3,2	1,9	1,6	1,3	-	-	-	-	-	-	-		49	

BETRIEBSINHABERS UND/ODER SEINES EHEGATTEN; EINSCHL. BETRIEBE OHNE AUSSERBETRIEBLICHES EINKOMMEN DES BETRIEBSINHABERS UND

BADEN-WÜRTTEMBERG

LFD NR.	STANDARD- BETRIEBS- EINKOMMEN VON... BIS UNTER... 1 000 DM	PERSONEN- GRUPPE	BETRIEBE		BETRIEBSINHABER UND IHRE AUF DEM BETRIEB LEBENDEN MIT BETRIEBLICHEN ARBEITEN BESCHÄFTIGT						BETRIEB LEBENDEN ANDERWEITIG	
			INSGESAMT		ZUSAMMEN		DAR. (SP. 3/4) VOLLBESCHÄFTIGT				ZUSAMMEN	
			BETRIEBE 1	LF HA 2	PERSONEN 3	AK-EINH. 4	BETRIEBE 5	PERSONEN 6	AK-EINH. 7	BETRIEBE 8	PERSONEN 9	INS
01	UNTER 5	ZUSAMMEN	3,4	17,9	7,0	3,3	1,6	1,8	1,7	2,1	3,1	
02		MAENNLICH	-	-	4,1	2,2	1,5	1,5	1,4	1,7	2,2	
03		BETR.-INH.	-	-	3,4	2,2	1,5	1,5	1,5	1,2	1,2	
04	5 - 10	ZUSAMMEN	4,4	37,9	9,8	5,1	2,7	3,1	2,9	2,7	4,2	
05		MAENNLICH	-	-	5,7	3,3	2,4	2,4	2,4	2,4	3,2	
06		BETR.-INH.	-	-	4,4	3,1	2,4	2,4	2,4	1,6	1,6	
07	10 - 15	ZUSAMMEN	6,0	63,4	13,8	8,0	4,3	5,0	4,9	3,4	5,6	
08		MAENNLICH	-	-	7,8	5,3	4,2	4,2	4,2	2,9	4,1	
09		BETR.-INH.	-	-	6,0	4,9	4,1	4,1	4,1	1,9	1,9	
10	15 - 20	ZUSAMMEN	6,5	86,6	16,0	9,3	5,3	6,2	6,0	3,7	5,9	
11		MAENNLICH	-	-	9,5	6,4	5,0	5,4	5,2	3,1	4,1	
12		BETR.-INH.	-	-	6,5	5,6	4,9	4,9	4,9	1,5	1,5	
13	20 - 30	ZUSAMMEN	12,5	215,2	32,7	19,7	11,2	13,4	13,2	6,5	10,7	
14		MAENNLICH	-	-	18,9	13,6	11,0	12,2	12,0	5,4	7,3	
15		BETR.-INH.	-	-	12,5	11,5	10,6	10,6	10,6	2,5	2,5	
16	30 - 50	ZUSAMMEN	14,6	331,7	40,7	26,2	13,9	19,1	18,5	6,2	9,6	
17		MAENNLICH	-	-	23,5	18,0	13,6	16,6	16,1	4,5	6,0	
18		BETR.-INH.	-	-	14,6	13,9	13,2	13,2	13,2	1,6	1,6	
19	50 UND MEHR	ZUSAMMEN	8,0	278,4	22,6	14,9	7,7	11,1	10,9	2,5	3,3	
20		MAENNLICH	-	-	13,2	10,5	7,6	10,0	9,7	1,5	1,8	
21		BETR.-INH.	-	-	8,0	7,5	7,5	7,5	7,5	0,5	0,5	
22	INSGESAMT	ZUSAMMEN	55,3	1031,5	142,5	86,4	46,5	59,8	57,9	27,0	42,3	
23		MAENNLICH	-	-	82,7	59,4	45,3	52,8	51,3	21,6	28,8	
24		BETR.-INH.	-	-	55,3	48,7	43,9	43,9	43,9	10,4	10,4	
25		MAENNLICH	-	-	52,1	46,8	43,1	43,1	43,1	10,3	10,3	
DARUNTER (ZEILEN 22 - 25): BETRIEBE DFB MARKTFRUCHT												
26	INSGESAMT	ZUSAMMEN	6,3	151,2	15,0	8,4	4,7	5,5	5,4	3,3	4,9	
27		MAENNLICH	-	-	9,1	6,1	4,6	5,2	5,1	2,5	3,2	
28		BETR.-INH.	-	-	6,3	5,2	4,5	4,5	4,5	1,6	1,6	
29		MAENNLICH	-	-	5,9	4,9	4,4	4,4	4,4	1,5	1,5	
FUTTERBAU												
30	INSGESAMT	ZUSAMMEN	31,7	654,3	84,5	51,7	27,7	35,6	34,4	16,3	26,3	
31		MAENNLICH	-	-	49,1	35,3	26,9	31,4	30,4	13,3	18,2	
32		BETR.-INH.	-	-	31,7	28,6	25,9	25,9	25,9	6,6	6,6	
33		MAENNLICH	-	-	30,3	27,6	25,4	25,4	25,4	6,6	6,6	
VEREDLUNGS												
34	INSGESAMT	ZUSAMMEN	1,7	35,9	4,4	2,7	1,5	1,9	1,9	0,6	1,0	
35		MAENNLICH	-	-	2,5	1,8	1,5	1,8	1,7	0,5	0,5	
36		BETR.-INH.	-	-	1,7	1,5	1,5	1,5	1,5	0,2	0,2	
37		MAENNLICH	-	-	1,7	1,5	1,5	1,5	1,5	0,2	0,2	
DAUERKULTUR												
38	INSGESAMT	ZUSAMMEN	5,6	40,0	13,1	7,5	4,0	4,9	4,7	2,4	3,8	
39		MAENNLICH	-	-	7,4	5,1	3,9	4,2	4,2	2,1	2,4	
40		BETR.-INH.	-	-	5,6	4,6	3,8	3,8	3,8	0,9	0,9	
41		MAENNLICH	-	-	5,0	4,3	3,6	3,6	3,6	0,9	0,9	
LANDWIRTSCHAFTLICHE												
42	INSGESAMT	ZUSAMMEN	5,6	115,9	15,3	9,5	5,1	6,7	6,6	2,6	4,0	
43		MAENNLICH	-	-	8,9	6,6	5,0	6,0	5,9	2,1	2,6	
44		BETR.-INH.	-	-	5,6	5,3	5,0	5,0	5,0	0,9	0,9	
45		MAENNLICH	-	-	5,5	5,0	4,8	4,8	4,8	0,9	0,9	
ZU												
46	INSGESAMT	ZUSAMMEN	51,3	997,1	132,2	79,8	43,0	54,6	53,0	25,4	40,0	
47		MAENNLICH	-	-	77,0	54,9	41,8	48,6	47,2	20,4	27,3	
48		BETR.-INH.	-	-	51,3	45,0	40,6	40,6	40,6	10,2	10,2	
49		MAENNLICH	-	-	48,5	43,4	39,8	39,8	39,8	10,0	10,0	

*) IN DER ABGRENZUNG NACH DER HAUPTPRODUKTIONSRICHTUNG (HPR), DEREN INHABER NATUERLICHE PERSONEN SIND.- ***) DES
SEINES EHEGATTEN.

1) BEZOGEN AUF DIE BETRIEBLICHE TÄTIGKEIT.- 2) IN DER ABGRENZUNG NACH DER BETRIEBSSYSTEMATIK.

NACH GROSSENKLASSEN DES STANDARDBETRIEBSEINKOMMENS UND FUER AUSGEWAHLTE BETRIEBSFORMEN

EINKOMMEN GROESSER IST ALS DAS AUSSERBETRIEBLICHE EINKOMMEN **)
1 000

BADEN-WUERTEMBERG

FAMILIENANGEHÖRIGEN ERWERBSTÄTIG				FAMILIENFREUDE ARBEITSKRÄFTE MIT BETRIEBLICHEN ARBEITEN BESCHÄFTIGT							BETRIEBL. ARBEITSLEISTUNG DER FAMILIEN- ARBEITSKRÄFTE UND DER STÄNDIGEN FAM.-FREUDEN ARBEITSKRÄFTE		LFD NR.
DARUNTER (SP. 9) AUCH MIT BETRIEBL. ARBEITEN BESCHÄFTIGT				STÄNDIGE			NICHTSTÄNDIGE				AK-EINHEITEN		
ZUSAMMEN	DAR. (SP. 10) UEBERW. ANDER- IM WEITIG BETRIEB VOLLB.	PERSONEN	PERSONEN	BETRIEBE	LF HA	PERSONEN	AK-EINH.	BETRIEBE	AK-EINH.	AK-EINHEITEN			
PERSONEN AK-EINH.	PERSONEN AK-EINH.	10	11	12	13	14	15	16	17	18	19	20	

GESAMT													
2,4	0,9	0,5	1,5	0,0	0,5	0,1	0,1	0,2	0,0	0,0	3,4	01	
2,0	0,7	0,4	1,5	0,0	0,4	0,1	0,1	0,0	0,0	0,0	2,4	02	
1,2	0,5	0,4	0,8	-	-	-	-	-	-	-	-	03	
2,8	1,0	0,7	1,8	0,3	2,2	0,4	0,3	0,2	0,0	0,0	5,5	04	
2,4	1,0	0,7	1,8	0,1	1,7	0,2	0,2	0,1	0,0	0,0	3,5	05	
1,6	0,8	0,7	0,7	-	-	-	-	-	-	-	-	06	
3,3	1,4	1,0	2,0	0,2	2,6	0,5	0,2	0,4	0,0	0,0	8,3	07	
3,0	1,3	1,0	1,8	0,1	1,7	0,1	0,1	0,3	0,0	0,0	5,5	08	
1,9	1,0	0,9	0,9	-	-	-	-	-	-	-	-	09	
3,7	1,5	0,9	2,4	0,2	3,3	0,5	0,3	0,4	0,1	0,1	9,5	10	
3,1	1,4	0,8	2,2	0,1	2,8	0,2	0,2	0,2	0,0	0,0	6,6	11	
1,5	0,9	0,7	0,6	-	-	-	-	-	-	-	-	12	
5,7	2,5	1,8	3,6	0,6	9,1	0,8	0,6	0,5	0,4	0,4	20,4	13	
5,0	2,3	1,8	3,0	0,4	6,2	0,5	0,3	0,3	0,0	0,0	14,1	14	
2,5	1,6	1,4	0,8	-	-	-	-	-	-	-	-	15	
4,7	2,0	1,4	2,9	0,8	16,5	1,3	1,1	0,9	0,6	0,6	27,3	16	
3,8	1,8	1,3	2,4	0,6	13,2	0,9	0,7	0,6	0,2	0,2	18,7	17	
1,6	1,3	1,1	0,5	-	-	-	-	-	-	-	-	18	
1,1	0,6	0,5	0,7	1,3	49,9	3,6	3,3	0,9	1,0	1,0	18,2	19	
0,9	0,6	0,4	0,5	1,1	44,1	2,2	2,2	0,7	0,5	0,5	12,7	20	
0,5	0,2	0,2	0,0	-	-	-	-	-	-	-	-	21	
23,2	9,8	6,7	14,9	3,5	84,1	7,1	5,8	3,4	2,4	2,4	92,3	22	
20,3	9,1	6,1	13,3	2,6	69,9	4,4	3,8	2,3	1,1	1,1	63,2	23	
10,4	6,5	5,2	4,4	-	-	-	-	-	-	-	-	24	
10,3	6,5	5,2	4,3	-	-	-	-	-	-	-	-	25	
BETRIEBSBEREICHS LANDWIRTSCHAFT 2)													
BETRIEBE													
2,9	1,0	0,7	1,9	0,5	22,5	0,6	0,5	0,3	0,2	0,2	9,0	26	
2,3	1,0	0,5	1,8	0,4	20,1	0,5	0,4	0,2	0,1	0,1	6,5	27	
1,6	0,8	0,6	0,9	-	-	-	-	-	-	-	-	28	
1,5	0,7	0,5	0,9	-	-	-	-	-	-	-	-	29	
BETRIEBE													
14,7	6,5	4,3	9,3	1,3	39,0	1,6	1,2	0,9	0,4	0,4	52,9	30	
12,9	6,0	4,0	8,3	1,0	30,7	1,2	0,9	0,7	0,3	0,3	36,2	31	
6,6	4,4	3,4	2,8	-	-	-	-	-	-	-	-	32	
6,6	4,4	3,4	2,8	-	-	-	-	-	-	-	-	33	
BETRIEBE													
0,4	0,2	0,1	0,3	0,2	4,0	0,2	0,1	0,0	0,0	0,0	2,8	34	
0,3	0,2	0,1	0,2	0,1	3,1	0,2	0,0	0,0	0,0	0,0	1,9	35	
0,2	0,1	0,1	0,0	-	-	-	-	-	-	-	-	36	
0,2	0,1	0,1	0,0	-	-	-	-	-	-	-	-	37	
BETRIEBE													
2,0	0,7	0,6	1,4	0,2	2,8	0,5	0,5	0,8	0,6	0,6	7,7	38	
1,8	0,6	0,5	1,2	0,2	2,5	0,3	0,3	0,5	0,2	0,2	5,3	39	
0,9	0,4	0,4	0,3	-	-	-	-	-	-	-	-	40	
0,9	0,4	0,4	0,3	-	-	-	-	-	-	-	-	41	
GEMISCHTBETRIEBE													
2,2	0,9	0,7	1,4	0,2	8,2	0,3	0,2	0,3	0,0	0,0	9,7	42	
1,8	0,9	0,7	1,2	0,2	7,0	0,2	0,2	0,2	0,0	0,0	6,7	43	
0,9	0,5	0,5	0,2	-	-	-	-	-	-	-	-	44	
0,9	0,5	0,5	0,2	-	-	-	-	-	-	-	-	45	
SAMMEN													
22,3	9,5	6,5	14,2	2,4	76,4	3,1	2,4	2,4	1,4	1,4	82,1	46	
19,5	8,7	5,7	12,6	1,9	63,5	2,4	1,8	1,8	0,7	0,7	56,7	47	
10,2	6,4	5,0	4,3	-	-	-	-	-	-	-	-	48	
10,0	6,3	4,9	4,2	-	-	-	-	-	-	-	-	49	

BETRIEBSINHABERS UND/ODER SEINES EHEGATTEN; EINSCHL. BETRIEBE OHNE AUSSERBETRIEBLICHES EINKOMMEN DES BETRIEBSINHABERS UND

3 [457] ARBEITSVERHAELTNISSE 1979 IN DEN SOZIALÖKONOMISCHEN BETRIEBSTYPEN

3.2 [457.2] LANDW. BETRIEBE *) , IN DENEN DAS BETRIEBLICHE IN

BAYERN

LFD NR.	STANDARD- BETRIEBS- EINKOMMEN VON... BIS UNTER... 1 000 DM	PERSONEN- GRUPPE	BETRIEBE		BETRIEBSINHABER UND IHRE AUF DEM BETRIEB LEBENDEN MIT BETRIEBLICHEN ARBEITEN BESCHAEFTIGT						BETRIEBE LEBENDEN ANDERWEITIG		
			INSGESAMT		ZUSAMMEN		DAR. (SP. 3/4) VOLLBESCHAEFTIGT				ZUSAMMEN		
			BETRIEBE 1	LF HA 2	PERSONEN 3	AK-EINH. 4	BETRIEBE 5	PERSONEN 6	AK-EINH. 7	BETRIEBE 8	PERSONEN 9		
													INS
01	UNTER 5	ZUSAMMEN	6,6	37,9	13,2	5,5	2,3	2,6	2,5	3,6	5,6		
02		MAENNLICH	-	-	7,4	3,4	2,2	2,2	2,2	3,2	4,0		
03		BETR.-INH.	-	-	6,6	3,6	2,3	2,3	2,3	2,1	2,1		
04	5 - 10	ZUSAMMEN	12,0	100,4	26,4	14,2	7,8	8,8	8,5	7,3	12,6		
05		MAENNLICH	-	-	14,9	9,3	7,1	7,3	7,1	6,3	8,5		
06		BETR.-INH.	-	-	12,0	8,9	7,1	7,1	7,1	3,3	3,3		
07	10 - 15	ZUSAMMEN	16,9	188,3	40,7	23,4	12,9	15,2	14,6	10,9	18,3		
08		MAENNLICH	-	-	23,3	15,1	11,8	12,7	12,2	9,2	12,3		
09		BETR.-INH.	-	-	16,9	13,9	11,6	11,6	11,6	4,9	4,9		
10	15 - 20	ZUSAMMEN	19,3	269,0	48,6	29,2	16,3	19,7	19,0	11,2	18,6		
11		MAENNLICH	-	-	27,7	19,2	15,4	16,7	16,1	9,4	13,0		
12		BETR.-INH.	-	-	19,3	16,9	15,1	15,1	15,1	4,1	4,1		
13	20 - 30	ZUSAMMEN	32,8	573,1	85,5	54,7	30,2	39,0	37,8	16,2	25,7		
14		MAENNLICH	-	-	48,2	36,4	29,4	33,6	32,6	12,3	16,2		
15		BETR.-INH.	-	-	32,8	30,3	28,6	28,6	28,6	3,9	3,9		
16	30 - 50	ZUSAMMEN	36,0	862,2	98,8	66,6	35,1	49,5	48,1	14,5	21,9		
17		MAENNLICH	-	-	56,1	44,8	34,5	42,9	41,6	9,7	12,5		
18		BETR.-INH.	-	-	36,0	34,6	33,6	33,6	33,6	1,8	1,8		
19	50 UND MEHR	ZUSAMMEN	16,4	618,8	46,0	31,3	16,0	24,2	23,3	5,4	7,8		
20		MAENNLICH	-	-	26,3	21,5	16,0	20,7	20,1	3,3	4,2		
21		BETR.-INH.	-	-	16,4	15,9	15,2	15,2	15,2	0,6	0,6		
22	INSGESAMT	ZUSAMMEN	140,0	2640,6	359,1	224,8	121,1	158,8	154,1	69,0	110,7		
23		MAENNLICH	-	-	203,9	149,6	116,3	136,0	132,0	53,4	70,7		
24		BETR.-INH.	-	-	140,0	123,8	113,6	113,6	113,6	20,5	20,5		
25		MAENNLICH	-	-	131,1	118,0	110,1	110,1	110,1	20,0	20,0		
DARUNTER (ZEILEN 22 - 25): BETRIEBE DES MARKTFRUCHT													
26	INSGESAMT	ZUSAMMEN	18,1	454,4	42,0	24,5	14,1	17,4	16,8	8,4	13,3		
27		MAENNLICH	-	-	24,6	17,7	13,8	15,7	15,3	6,7	8,7		
28		BETR.-INH.	-	-	18,1	15,0	13,4	13,4	13,4	3,3	3,3		
29		MAENNLICH	-	-	16,8	14,3	13,2	13,2	13,2	3,2	3,2		
FUTTERBAU													
30	INSGESAMT	ZUSAMMEN	96,8	1769,9	253,1	160,3	85,4	113,0	109,6	48,5	78,7		
31		MAENNLICH	-	-	142,6	105,2	82,0	95,9	93,0	37,3	50,1		
32		BETR.-INH.	-	-	96,8	87,0	80,1	80,1	80,1	13,9	13,9		
33		MAENNLICH	-	-	90,6	82,7	77,6	77,6	77,6	13,4	13,4		
VEREDLUNGS													
34	INSGESAMT	ZUSAMMEN	3,2	53,4	7,3	4,6	2,7	3,2	3,1	1,6	2,3		
35		MAENNLICH	-	-	4,1	3,2	2,5	2,9	2,9	1,2	1,6		
36		BETR.-INH.	-	-	3,2	2,7	2,4	2,4	2,4	0,5	0,5		
37		MAENNLICH	-	-	3,0	2,5	2,3	2,3	2,3	0,5	0,5		
DAUERKULTUR													
38	INSGESAMT	ZUSAMMEN	2,9	33,3	7,1	4,5	2,3	3,2	3,0	1,4	2,3		
39		MAENNLICH	-	-	4,3	2,9	2,3	2,7	2,6	1,2	1,4		
40		BETR.-INH.	-	-	2,9	2,4	2,1	2,1	2,1	0,4	0,4		
41		MAENNLICH	-	-	2,6	2,4	2,1	2,1	2,1	0,4	0,4		
LANDWIRTSCHAFTLICHE													
42	INSGESAMT	ZUSAMMEN	14,7	285,9	39,5	24,4	13,2	17,4	16,9	7,5	11,8		
43		MAENNLICH	-	-	22,4	16,4	12,8	15,0	14,7	5,8	7,7		
44		BETR.-INH.	-	-	14,7	13,3	12,5	12,5	12,5	1,9	1,9		
45		MAENNLICH	-	-	14,1	12,9	12,2	12,2	12,2	1,9	1,9		
ZU													
46	INSGESAMT	ZUSAMMEN	136,0	2597,0	348,7	218,5	117,7	154,1	149,6	67,5	108,5		
47		MAENNLICH	-	-	198,0	145,5	113,3	132,2	128,3	52,2	69,4		
48		BETR.-INH.	-	-	136,0	120,5	110,7	110,7	110,7	20,1	20,1		
49		MAENNLICH	-	-	127,2	115,1	107,4	107,4	107,4	19,5	19,5		

*) IN DER ABGRENZUNG NACH DER HAUPTPRODUKTIONSRICHTUNG (HPR), DEREN INHABER NATUERLICHE PERSONEN SIND.- ***) DES SEINES EHEGATTEN.

1) BEZOGEN AUF DIE BETRIEBLICHE TÄTIGKEIT.- 2) IN DER ABGRENZUNG NACH DER BETRIEBSSYSTEMATIK.

NACH GROSSENKLASSEN DES STANDARDBETRIEBSEINKOMMENS UND FUER AUSGEWAHLTE BETRIEBSFORMEN

EINKOMMEN GROESSER IST ALS DAS AUSSERBETRIEBLICHE EINKOMMEN **)

1 000

BAYERN

FAMILIENANGEHÖRIGEN ERWERBSTÄTIG				FAMILIENFREMDE ARBEITSKRÄFTE MIT BETRIEBLICHEN ARBEITEN BESCHÄFTIGT							BETRIEBL. ARBEITSLEISTUNG DER FAMILIEN- ARBEITSKRÄFTE UND DER STÄNDIGEN FAM.-FREMDE ARBEITSKRÄFTE		LFD NR.
DARUNTER (SP. 9) AUCH MIT BETRIEBL. ARBEITEN BESCHÄFTIGT				STÄNDIGE				NICHTSTÄNDIGE			AK- EINHEITEN		
ZUSAMMEN		DAR. (SP. 10) ÜBERW. ANDER- IM WEITIG BETRIEB VOLLB.		BETRIEBE	LF HA	PERSONEN	AK-EINH.	BETRIEBE	19				
PERSONEN	AK-EINH. 1)	PERSONEN											
10	11	12	13	14	15	16	17	18	19	20			
GESAMT													
3,4	1,1	0,7	2,4	0,1	1,9	0,2	0,2	0,2	0,0	5,7	01		
2,8	0,8	0,5	2,2	0,1	1,7	0,1	0,1	0,2	0,0	3,6	02		
2,1	0,7	0,6	1,4	-	-	-	-	-	-	-	03		
6,4	2,1	1,2	4,8	0,0	1,7	0,4	0,2	0,3	0,0	14,5	04		
5,4	2,0	1,0	4,4	0,0	1,1	0,3	0,1	0,2	0,0	9,5	05		
3,3	1,5	1,0	2,2	-	-	-	-	-	-	-	06		
9,3	3,7	1,8	7,2	0,3	3,8	0,3	0,2	0,3	0,2	23,7	07		
8,5	3,4	1,5	6,6	0,0	2,3	0,0	0,0	0,1	0,0	15,3	08		
4,9	2,6	1,5	3,1	-	-	-	-	-	-	-	09		
8,9	3,6	1,8	6,5	0,4	7,0	0,8	0,4	0,5	0,1	29,7	10		
7,7	3,2	1,7	5,8	0,3	4,4	0,3	0,1	0,2	0,0	19,2	11		
4,1	2,4	1,4	2,5	-	-	-	-	-	-	-	12		
10,5	4,0	2,5	7,4	0,6	11,5	0,9	0,7	0,9	0,4	55,4	13		
9,2	3,7	2,0	6,9	0,3	7,9	0,4	0,4	0,6	0,1	36,8	14		
3,9	2,5	1,7	2,1	-	-	-	-	-	-	-	15		
6,6	2,4	1,3	4,7	1,6	39,4	2,4	2,0	1,5	0,7	68,4	16		
5,7	2,0	1,3	4,1	1,1	29,1	1,4	1,0	1,0	0,3	46,0	17		
1,8	1,0	0,9	0,8	-	-	-	-	-	-	-	18		
2,1	0,8	0,6	1,4	2,6	129,6	5,9	5,2	2,1	2,0	36,4	19		
1,8	0,8	0,4	1,2	2,1	112,5	3,9	3,6	1,6	0,8	25,0	20		
0,6	0,2	0,2	0,0	-	-	-	-	-	-	-	21		
47,1	17,7	9,9	34,3	6,1	194,9	10,9	8,8	6,2	3,7	233,6	22		
41,2	16,1	8,4	31,2	4,3	158,9	6,7	5,5	4,3	1,7	155,2	23		
20,5	11,2	7,2	12,3	-	-	-	-	-	-	-	24		
20,0	10,8	7,0	12,1	-	-	-	-	-	-	-	25		
BETRIEBSBEREICH LANDWIRTSCHAFT 2)													
BETRIEBE													
6,3	2,3	1,2	4,5	1,3	82,3	2,4	1,9	1,3	0,7	26,4	26		
5,5	2,1	1,0	4,2	1,0	75,7	1,7	1,6	1,0	0,2	19,1	27		
3,3	1,7	1,0	2,1	-	-	-	-	-	-	-	28		
3,2	1,6	1,0	2,1	-	-	-	-	-	-	-	29		
BETRIEBE													
33,0	12,4	6,7	24,3	3,0	78,1	3,4	2,4	2,7	1,0	162,8	30		
28,9	11,3	5,6	22,1	1,9	56,9	2,1	1,7	1,8	0,6	106,9	31		
13,9	7,6	4,8	8,4	-	-	-	-	-	-	-	32		
13,4	7,5	4,7	8,2	-	-	-	-	-	-	-	33		
BETRIEBE													
1,0	0,4	0,2	0,5	0,2	5,4	0,3	0,3	0,0	0,0	5,0	34		
1,0	0,3	0,1	0,5	0,0	3,6	0,0	0,0	0,0	0,0	3,4	35		
0,5	0,2	0,1	0,3	-	-	-	-	-	-	-	36		
0,5	0,2	0,1	0,3	-	-	-	-	-	-	-	37		
BETRIEBE													
1,0	0,3	0,2	0,6	0,1	2,6	0,3	0,1	0,6	0,6	4,6	38		
0,8	0,3	0,2	0,6	0,1	1,9	0,1	0,1	0,4	0,1	3,0	39		
0,4	0,3	0,1	0,2	-	-	-	-	-	-	-	40		
0,4	0,3	0,1	0,2	-	-	-	-	-	-	-	41		
GEMISCHTBETRIEBE													
5,0	1,9	1,2	3,5	0,4	15,6	0,4	0,4	0,7	0,2	24,7	42		
4,2	1,7	0,9	3,1	0,3	11,1	0,3	0,1	0,3	0,0	16,7	43		
1,9	1,1	0,9	1,0	-	-	-	-	-	-	-	44		
1,9	1,1	0,8	0,9	-	-	-	-	-	-	-	45		
SAMMEN													
46,1	17,3	9,6	33,5	5,0	184,0	6,9	5,3	5,2	2,6	223,6	46		
40,3	15,7	7,9	30,6	3,6	149,1	4,5	3,6	3,5	1,3	149,1	47		
20,1	10,9	6,9	12,0	-	-	-	-	-	-	-	48		
19,5	10,6	6,8	11,9	-	-	-	-	-	-	-	49		

BETRIEBSINHABERS UND/ODER SEINES EHEGATTEN; EINSCHL. BETRIEBE OHNE AUSSERBETRIEBLICHES EINKOMMEN DES BETRIEBSINHABERS UND

3 [457] ARBEITSVERHAELTNISSE 1979 IN DEN SOZIALÖKONOMISCHEN BETRIEBSTYPEN

3.2 [457.2] LANDW. BETRIEBE *) , IN DENEN DAS BETRIEBLICHE
IN

SAARLAND

LFD NR.	STANDARD- BETRIEBS- EINKOMMEN VON... BIS UNTER... 1 000 DM	PERSONEN- GRUPPE	BETRIEBE		BETRIEBSINHABER UND IHRE AUF DEM BETRIEB LEBENDEN MIT BETRIEBLICHEN ARBEITEN BESCHÄFTIGT						ANDERWEITIG	
			INSGESAMT		ZUSAMMEN		DAR. (SP. 3/4) VOLLBESCHÄFTIGT				ZUSAMMEN	
			BETRIEBE 1	LF HA 2	PERSONEN 3	AK-EINH. 4	BETRIEBE 5	PERSONEN 6	AK-EINH. 7	BETRIEBE 8	PERSONEN 9	
INS												
01	UNTER 5	ZUSAMMEN	0,2	1,0	0,3	0,2	0,1	0,1	0,1	0,1	0,1	0,1
02		MAENNLICH	-	-	0,2	0,1	0,1	0,1	0,1	0,1	0,1	0,1
03		BETR.-INH.	-	-	0,2	0,1	0,1	0,1	0,1	0,1	0,0	0,0
04	5 - 10	ZUSAMMEN	0,1	1,3	0,3	0,2	0,1	0,1	0,1	0,0	0,1	0,1
05		MAENNLICH	-	-	0,2	0,1	0,1	0,1	0,1	0,0	0,0	0,0
06		BETR.-INH.	-	-	0,1	0,1	0,1	0,1	0,1	0,0	0,0	0,0
07	10 - 15	ZUSAMMEN	0,1	1,7	0,3	0,2	0,1	0,1	0,1	0,0	0,0	0,0
08		MAENNLICH	-	-	0,2	0,1	0,1	0,1	0,1	0,0	0,0	0,0
09		BETR.-INH.	-	-	0,1	0,1	0,1	0,1	0,1	0,0	0,0	0,0
10	15 - 20	ZUSAMMEN	0,2	3,3	0,4	0,2	0,2	0,2	0,2	0,1	0,1	0,1
11		MAENNLICH	-	-	0,2	0,2	0,2	0,2	0,2	0,1	0,1	0,1
12		BETR.-INH.	-	-	0,2	0,2	0,2	0,2	0,2	0,0	0,0	0,0
13	20 - 30	ZUSAMMEN	0,3	6,8	0,7	0,5	0,3	0,3	0,3	0,1	0,2	0,2
14		MAENNLICH	-	-	0,4	0,3	0,3	0,3	0,3	0,1	0,1	0,1
15		BETR.-INH.	-	-	0,3	0,3	0,3	0,3	0,3	0,0	0,0	0,0
16	30 - 50	ZUSAMMEN	0,4	14,0	1,1	0,7	0,4	0,5	0,5	0,1	0,1	0,1
17		MAENNLICH	-	-	0,6	0,5	0,4	0,5	0,5	0,1	0,1	0,1
18		BETR.-INH.	-	-	0,4	0,4	0,4	0,4	0,4	0,0	0,0	0,0
19	50 UND MEHR	ZUSAMMEN	0,4	22,7	1,2	0,8	0,4	0,6	0,6	0,1	0,2	0,2
20		MAENNLICH	-	-	0,7	0,6	0,4	0,6	0,6	0,1	0,1	0,1
21		BETR.-INH.	-	-	0,4	0,4	0,4	0,4	0,4	0,0	0,0	0,0
22	INSGESAMT	ZUSAMMEN	1,8	50,8	4,2	2,8	1,6	2,0	2,0	0,5	0,8	0,8
23		MAENNLICH	-	-	2,5	2,0	1,5	1,8	1,8	0,4	0,5	0,5
24		BETR.-INH.	-	-	1,8	1,6	1,5	1,5	1,5	0,1	0,1	0,1
25		MAENNLICH	-	-	1,7	1,5	1,5	1,5	1,5	0,1	0,1	0,1
DARUNTER (ZEILEN 22 - 25): BETRIEBE DES MARKTFRUCHT												
26	INSGESAMT	ZUSAMMEN	0,3	7,5	0,6	0,4	0,2	0,3	0,3	0,1	0,2	0,2
27		MAENNLICH	-	-	0,4	0,3	0,2	0,2	0,2	0,1	0,1	0,1
28		BETR.-INH.	-	-	0,3	0,2	0,2	0,2	0,2	0,1	0,1	0,1
29		MAENNLICH	-	-	0,3	0,2	0,2	0,2	0,2	0,1	0,1	0,1
FUTTERBAU												
30	INSGESAMT	ZUSAMMEN	1,1	36,6	2,7	1,8	1,0	1,3	1,3	0,3	0,5	0,5
31		MAENNLICH	-	-	1,6	1,3	1,0	1,2	1,2	0,2	0,3	0,3
32		BETR.-INH.	-	-	1,1	1,1	1,0	1,0	1,0	0,0	0,0	0,0
33		MAENNLICH	-	-	1,0	1,0	1,0	1,0	1,0	0,0	0,0	0,0
VEREDLUNGS												
34	INSGESAMT	ZUSAMMEN	0,1	1,5	0,1	0,1	0,1	0,1	0,1	0,0	0,0	0,0
35		MAENNLICH	-	-	0,1	0,1	0,1	0,1	0,1	0,0	0,0	0,0
36		BETR.-INH.	-	-	0,1	0,1	0,1	0,1	0,1	0,0	0,0	0,0
37		MAENNLICH	-	-	0,1	0,1	0,1	0,1	0,1	0,0	0,0	0,0
DAUERKULTUR												
38	INSGESAMT	ZUSAMMEN	0,0	0,2	0,1	0,0	0,0	0,0	0,0	0,0	0,0	0,0
39		MAENNLICH	-	-	0,0	0,0	0,0	0,0	0,0	0,0	0,0	0,0
40		BETR.-INH.	-	-	0,0	0,0	0,0	0,0	0,0	-	-	-
41		MAENNLICH	-	-	0,0	0,0	0,0	0,0	0,0	-	-	-
LANDWIRTSCHAFTLICHE												
42	INSGESAMT	ZUSAMMEN	0,1	4,0	0,3	0,2	0,1	0,1	0,1	0,0	0,0	0,0
43		MAENNLICH	-	-	0,2	0,1	0,1	0,1	0,1	0,0	0,0	0,0
44		BETR.-INH.	-	-	0,1	0,1	0,1	0,1	0,1	0,0	0,0	0,0
45		MAENNLICH	-	-	0,1	0,1	0,1	0,1	0,1	0,0	0,0	0,0
ZU												
46	INSGESAMT	ZUSAMMEN	1,6	49,8	3,9	2,5	1,4	1,8	1,8	0,5	0,7	0,7
47		MAENNLICH	-	-	2,3	1,8	1,4	1,6	1,6	0,4	0,5	0,5
48		BETR.-INH.	-	-	1,6	1,5	1,4	1,4	1,4	0,1	0,1	0,1
49		MAENNLICH	-	-	1,5	1,4	1,4	1,4	1,4	0,1	0,1	0,1

*) IN DER ABGRENZUNG NACH DER HAUPTPRODUKTIONSRICHTUNG (HPR), DEREN INHABER NATUERLICHE PERSONEN SIND.- ***) DES SEINES EHEGATTEN.

1) BEZOGEN AUF DIE BETRIEBLICHE TÄTIGKEIT.- 2) IN DER ABGRENZUNG NACH DER BETRIEBSSYSTEMATIK.

NACH GROESSENKLASSEN DES STANDARDBETRIEBSEINKOMMENS UND FUER AUSGEWAELTE BETRIEBSFORMEN

EINKOMMEN GROESSER IST ALS DAS AUSSERBETRIEBLICHE EINKOMMEN **)
1 000

SAARLAND

FAMILIENANGEHÖRIGEN ERWERBSTÄTIG				FAMILIENFREUDE ARBEITSKRÄFTE MIT BETRIEBLICHEN ARBEITEN BESCHÄFTIGT							BETRIEBL. ARBEITSLEISTUNG DER FAMILIEN- ARBEITSKRÄFTE UND DER STÄNDIGEN FAM.-FREUDEN ARBEITSKRÄFTE		LFD
DARUNTER (SP. 9) AUCH MIT BETRIEBL. ARBEITEN BESCHÄFTIGT				STÄNDIGE				NICHTSTÄNDIGE			AK-EINHEITEN		NR.
ZUSAMMEN		DAR. (SP. 10) ÜBERW. ANDER- IM WEITIG BETRIEB VOLLB.		PERSONEN		BETRIEBE	LF HA	PERSONEN	AK-EINH.	BETRIEBE	19	20	
PERSONEN	AK-EINH.	PERSONEN		BETRIEBE	15	PERSONEN	AK-EINH.	BETRIEBE		AK-EINHEITEN			
10	11	12	13	14	15	16	17	18	19	20			

GESAMT													
0,1	0,0	0,0	0,1	0,0	0,0	0,0	0,0	0,0	0,0	0,0		0,2	01
0,1	0,0	0,0	0,1	0,0	0,0	0,0	0,0	0,0	0,0	0,0		0,1	02
0,0	0,0	0,0	0,0	-	-	-	-	-	-	-		-	03
0,0	0,0	0,0	0,0	0,0	0,0	0,0	0,0	0,0	0,0	0,0		0,2	04
0,0	0,0	0,0	0,0	0,0	0,0	0,0	0,0	0,0	0,0	0,0		0,1	05
0,0	0,0	0,0	0,0	-	-	-	-	-	-	-		-	06
0,0	0,0	0,0	0,0	0,0	0,1	0,0	0,0	0,0	0,0	0,0		0,2	07
0,0	0,0	0,0	0,0	0,0	0,1	0,0	0,0	0,0	0,0	0,0		0,2	08
0,0	0,0	0,0	0,0	-	-	-	-	-	-	-		-	09
0,0	0,0	0,0	0,0	0,0	0,1	0,0	0,0	0,0	0,0	0,0		0,3	10
0,0	0,0	0,0	0,0	0,0	0,1	0,0	0,0	0,0	0,0	0,0		0,2	11
0,0	0,0	0,0	0,0	-	-	-	-	-	-	-		-	12
0,1	0,0	0,0	0,1	0,0	0,2	0,1	0,0	0,0	0,0	0,0		0,5	13
0,1	0,0	0,0	0,1	0,0	0,1	0,0	0,0	0,0	0,0	0,0		0,4	14
0,0	0,0	0,0	0,0	-	-	-	-	-	-	-		-	15
0,1	0,0	0,0	0,1	0,0	0,7	0,1	0,1	0,0	0,0	0,0		0,8	16
0,1	0,0	0,0	0,1	0,0	0,5	0,0	0,0	0,0	0,0	0,0		0,6	17
0,0	0,0	0,0	0,0	-	-	-	-	-	-	-		-	18
0,1	0,0	0,0	0,1	0,1	5,0	0,3	0,3	0,1	0,0	0,0		1,1	19
0,0	0,0	0,0	0,0	0,1	4,8	0,2	0,2	0,1	0,0	0,0		0,8	20
0,0	0,0	0,0	0,0	-	-	-	-	-	-	-		-	21
0,4	0,1	0,0	0,3	0,2	6,1	0,5	0,5	0,1	0,1	0,1		3,3	22
0,3	0,1	0,0	0,3	0,1	5,6	0,3	0,3	0,1	0,1	0,1		2,3	23
0,1	0,0	0,0	0,1	-	-	-	-	-	-	-		-	24
0,1	0,0	0,0	0,1	-	-	-	-	-	-	-		-	25
BETRIEBSBEREICH LANDWIRTSCHAFT 2)													
BETRIEBE													
0,1	0,0	0,0	0,1	0,0	1,4	0,0	0,0	0,0	0,0	0,0		0,4	26
0,1	0,0	0,0	0,1	0,0	1,3	0,0	0,0	0,0	0,0	0,0		0,3	27
0,1	0,0	0,0	0,0	-	-	-	-	-	-	-		-	28
0,1	0,0	0,0	0,0	-	-	-	-	-	-	-		-	29
BETRIEBE													
0,2	0,1	0,0	0,2	0,1	3,5	0,1	0,1	0,1	0,0	0,0		1,9	30
0,2	0,1	0,0	0,2	0,1	3,4	0,1	0,1	0,1	0,0	0,0		1,3	31
0,0	0,0	0,0	0,0	-	-	-	-	-	-	-		-	32
0,0	0,0	0,0	0,0	-	-	-	-	-	-	-		-	33
BETRIEBE													
0,0	0,0	0,0	0,0	0,0	0,3	0,0	0,0	0,0	0,0	0,0		0,1	34
0,0	0,0	0,0	0,0	0,0	0,2	0,0	0,0	0,0	0,0	0,0		0,1	35
0,0	0,0	0,0	0,0	-	-	-	-	-	-	-		-	36
0,0	0,0	0,0	0,0	-	-	-	-	-	-	-		-	37
BETRIEBE													
0,0	0,0	-	0,0	0,0	0,0	0,0	0,0	0,0	0,0	0,0		0,0	38
0,0	0,0	-	0,0	0,0	0,0	0,0	0,0	0,0	0,0	0,0		0,0	39
-	-	-	-	-	-	-	-	-	-	-		-	40
-	-	-	-	-	-	-	-	-	-	-		-	41
GEMISCHTBETRIEBE													
0,0	0,0	0,0	0,0	0,0	0,7	0,0	0,0	0,0	0,0	0,0		0,2	42
0,0	0,0	0,0	0,0	0,0	0,5	0,0	0,0	0,0	0,0	0,0		0,1	43
0,0	0,0	0,0	0,0	-	-	-	-	-	-	-		-	44
0,0	0,0	0,0	0,0	-	-	-	-	-	-	-		-	45
SAMMEN													
0,4	0,1	0,0	0,3	0,1	5,9	0,2	0,1	0,1	0,1	0,1		2,6	46
0,3	0,1	0,0	0,3	0,1	5,5	0,1	0,1	0,1	0,1	0,0		1,9	47
0,1	0,0	0,0	0,1	-	-	-	-	-	-	-		-	48
0,1	0,0	0,0	0,1	-	-	-	-	-	-	-		-	49

BETRIEBSINHABERS UND/ODER SEINES EHEGATTEN; EINSCHL. BETRIEBE OHNE AUSSERBETRIEBLICHES EINKOMMEN DES BETRIEBSINHABERS UND

3 [457] ARBEITSVERHAELTNISSE 1979 IN DEN SOZIALÖKONOMISCHEN BETRIEBSTYPEN

3.2 [457.2] LANDW. BETRIEBE *) , IN DENEN DAS BETRIEBLICHE
IN

STADTSTAATEN

LFD NR.	STANDARD- BETRIEBS- EINKOMMEN VON... BIS UNTER... 1 000 DM	PERSONEN- GRUPPE	BETRIEBE		BETRIEBSINHABER UND IHRE AUF DEM BETRIEB LEBENDEN MIT BETRIEBLICHEN ARBEITEN BESCHAEFTIGT						BETRIEB LEBENDEN ANDERWEITIG	
			INSGESAMT		ZUSAMMEN		DAR. (SP. 3/4) VOLLBESCHAEFTIGT			ZUSAMMEN		
			BETRIEBE	LF HA	PERSONEN	AK-EINH.	BETRIEBE	PERSONEN	AK-EINH.	BETRIEBE	PERSONEN	
			1	2	3	4	5	6	7	8	9	
											INS	
01	INSGESAMT	ZUSAMMEN	1,9	21,8	4,7	3,3	1,8	2,5	2,5	0,5	0,7	
02		MAENNlich	-	-	2,5	2,1	1,7	2,1	2,0	0,3	0,4	
03		BETR.-INH.	-	-	1,9	1,7	1,7	1,7	1,7	0,0	0,0	
04		MAENNlich	-	-	1,7	1,6	1,6	1,6	1,6	0,0	0,0	

*) IN DER ABGRENZUNG NACH DER HAUPTPRODUKTIONSRICHTUNG (HPR), DEREN INHABER NATUERLICHE PERSONEN SIND.- ***) DES SEINES EHEGATTEN.
1) BEZOGEN AUF DIE BETRIEBLICHE TAEITIGKEIT.

NACH GROSSENKLASSEN DES STANDARDBETRIEBSEINKOMMENS UND FUER AUSGEWAHLTE BETRIEBSFORMEN

EINKOMMEN GROESSER IST ALS DAS AUSSERBETRIEBLICHE EINKOMMEN **)

1 000

STADTSTAATEN

FAMILIENANGEHOERIGEN				FAMILIENFREUDE ARBEITSKRAEFTE						BETRIEBL.	
ERWERBSTAETIG				MIT BETRIEBLICHEN ARBEITEN BESCHAEFTIGT						ARBEITSLEISTUNG	
DARUNTER (SP. 9) AUCH MIT										DER FAMILIEN-	
BETRIEBL. ARBEITEN BESCHAEFTIGT										ARBEITSKRAEFTE	
ZUSAMMEN				STAENDIGE						UND DER	
										STAENDIGEN	
										FAM.-FREUDEN	
										ARBEITSKRAEFTE	
PERSONEN	AK-EINH.1)	PERSONEN	BETRIEBE	LF HA	PERSONEN	AK-EINH.	BETRIEBE		AK-EINHEITEN		
10	11	12	13	14	15	16	17	18	19	20	

GESAMT

0,2	0,1	0,0	0,1	0,4	5,8	1,8	1,6	0,1	0,1	4,9	01
0,1	0,0	0,0	0,1	0,4	5,2	1,1	1,0	0,1	0,0	3,2	02
0,0	0,0	0,0	0,0	-	-	-	-	-	-	-	03
0,0	0,0	0,0	0,0	-	-	-	-	-	-	-	04

BETRIEBSINHABERS UND/ODER SEINES EHEGATTEN; EINSCHL. BETRIEBE OHNE AUSSERBETRIEBLICHES EINKOMMEN DES BETRIEBSINHABERS UND

BUNDESGBEIT

LFD NR.	STANDARD- BETRIEBS- EINKOMMEN VON... BIS UNTER... 1 000 DM	PERSONEN- GRUPPE	BETRIEBE		BETRIEBSINHABER UND IHRE AUF DEM BETRIEB LEBENDEN MIT BETRIEBLICHEN ARBEITEN BESCHAEFTIGT						BETRIEB LEBENDEN ANDERWEITIG	
			INSGESAMT		ZUSAMMEN		DAR. (SP. 3/4) VOLLBESCHAEFTIGT				ZUSAMMEN	
			BETRIEBE	LF HA	PERSONEN	AK-EINH.	BETRIEBE	PERSONEN	AK-EINH.	BETRIEBE	PERSONEN	
			1	2	3	4	5	6	7	8	9	

01	UNTER 5	ZUSAMMEN	9,3	57,5	17,0	8,8	5,0	5,6	5,6	3,1	4,7	INS
02		MAENNLICH	-	-	10,3	5,9	4,5	4,7	4,5	2,4	3,1	
03		BETR.-INH.	-	-	9,3	6,1	4,8	4,8	4,8	0,9	0,9	
04	5 - 10	ZUSAMMEN	13,1	115,9	26,8	16,3	10,2	11,6	11,2	5,0	7,6	
05		MAENNLICH	-	-	15,2	11,2	9,4	10,1	9,8	4,0	5,3	
06		BETR.-INH.	-	-	13,1	11,1	10,1	10,1	10,1	0,3	0,3	
07	10 - 15	ZUSAMMEN	19,6	222,7	42,1	27,2	17,5	20,0	19,5	8,0	11,8	
08		MAENNLICH	-	-	24,3	18,9	16,9	17,7	17,2	5,9	7,5	
09		BETR.-INH.	-	-	19,6	17,9	17,1	17,1	17,1	0,7	0,7	
10	15 - 20	ZUSAMMEN	24,8	346,1	57,8	37,7	23,7	27,7	27,2	10,2	15,6	
11		MAENNLICH	-	-	33,3	26,1	23,1	24,6	24,2	7,5	9,9	
12		BETR.-INH.	-	-	24,8	23,7	22,9	22,9	22,9	0,3	0,3	
13	20 - 30	ZUSAMMEN	53,7	944,1	131,8	86,9	52,4	64,6	63,0	20,9	31,4	
14		MAENNLICH	-	-	76,0	60,3	51,6	57,4	56,2	14,5	19,0	
15		BETR.-INH.	-	-	53,7	52,0	50,8	50,8	50,8	0,3	0,3	
16	30 - 50	ZUSAMMEN	84,1	2031,6	215,0	144,4	82,4	107,9	105,4	27,0	38,9	
17		MAENNLICH	-	-	124,3	101,0	81,6	96,8	94,8	17,3	21,8	
18		BETR.-INH.	-	-	84,1	82,1	80,5	80,5	80,5	0,1	0,1	
19	50 UND MEHR	ZUSAMMEN	75,1	2986,1	192,8	131,6	73,7	100,7	98,6	17,3	23,9	
20		MAENNLICH	-	-	113,9	95,2	73,4	92,5	90,4	10,8	12,7	
21		BETR.-INH.	-	-	75,1	73,1	71,8	71,8	71,8	0,1	0,1	
22	INSGESAMT	ZUSAMMEN	280,1	6704,5	683,7	453,1	264,7	338,0	330,4	90,7	133,5	
23		MAENNLICH	-	-	397,5	318,9	260,2	303,3	296,8	63,0	79,2	
24		BETR.-INH.	-	-	280,1	266,3	257,2	257,2	257,2	3,5	3,5	
25		MAENNLICH	-	-	265,2	257,1	251,9	251,9	251,9	3,4	3,4	
DARUNTER (ZEILEN 01 - 25): BETRIEBE DES MARKTFRUCHT												
26	UNTER 5	ZUSAMMEN	3,8	29,4	6,4	3,7	2,0	2,3	2,3	1,3	2,1	
27		MAENNLICH	-	-	4,1	2,3	1,6	1,7	1,7	0,9	1,2	
28		BETR.-INH.	-	-	3,8	2,5	1,9	1,9	1,9	0,5	0,5	
29	5 - 10	ZUSAMMEN	3,1	37,9	5,8	4,1	2,4	3,0	2,8	0,7	1,5	
30		MAENNLICH	-	-	3,8	2,9	2,3	2,5	2,4	0,5	0,7	
31		BETR.-INH.	-	-	3,1	3,0	2,4	2,4	2,4	0,0	0,0	
32	10 - 15	ZUSAMMEN	2,8	47,6	5,9	3,7	2,6	2,9	2,9	0,7	1,3	
33		MAENNLICH	-	-	3,6	2,7	2,4	2,6	2,6	0,5	0,6	
34		BETR.-INH.	-	-	2,8	2,7	2,5	2,5	2,5	0,0	0,0	
35	15 - 20	ZUSAMMEN	2,9	53,6	5,9	3,9	2,6	3,0	2,9	0,7	1,5	
36		MAENNLICH	-	-	3,9	2,9	2,5	2,7	2,7	0,4	0,7	
37		BETR.-INH.	-	-	2,9	2,8	2,3	2,3	2,3	0,0	0,0	
38	20 - 30	ZUSAMMEN	5,5	128,3	12,3	8,2	5,2	5,9	5,8	1,4	2,3	
39		MAENNLICH	-	-	7,4	5,8	5,1	5,5	5,5	0,9	1,7	
40		BETR.-INH.	-	-	5,5	5,3	5,1	5,1	5,1	0,0	0,0	
41	30 - 50	ZUSAMMEN	9,5	291,7	22,5	14,9	9,3	11,5	11,3	2,4	3,2	
42		MAENNLICH	-	-	13,6	11,1	9,3	10,5	10,3	1,4	1,6	
43		BETR.-INH.	-	-	9,5	9,2	9,1	9,1	9,1	0,0	0,0	
44	50 UND MEHR	ZUSAMMEN	12,1	734,3	27,9	18,8	11,8	14,7	14,6	1,9	2,6	
45		MAENNLICH	-	-	17,5	14,7	11,7	14,5	14,2	0,8	1,1	
46		BETR.-INH.	-	-	12,1	11,6	11,3	11,3	11,3	0,0	0,0	
47	INSGESAMT	ZUSAMMEN	39,6	1322,2	87,2	56,8	35,9	43,1	42,5	11,1	15,4	
48		MAENNLICH	-	-	53,3	42,5	35,3	40,0	39,5	7,3	8,9	
49		BETR.-INH.	-	-	39,6	36,3	34,7	34,7	34,7	0,7	0,7	
50		MAENNLICH	-	-	37,4	35,4	33,9	33,9	33,9	0,7	0,7	

*) IN DER ABGRENZUNG NACH DER HAUPTPRODUKTIONSRICHTUNG (HPR), DEREN INHABER NATUERLICHE PERSONEN SIND.- ***) DES
1) BEZOGEN AUF DIE BETRIEBLICHE TAETIGKEIT.- 2) IN DER ABGRENZUNG NACH DER BETRIEBSSYSTEMATIK.

FUER AUSGEWAELTE BETRIEBSFORMEN NACH GROESSENKLASSEN DES STANDARDBETRIEBSEINKOMMENS

AUSSERBETRIEBLICHES EINKOMMEN **) 1 000

BUNDESGBEIT

FAMILIENANGEHOERIGEN ERWERBSTAETIG				FAMILIENFREUDE ARBEITSKRAEFTE MIT BETRIEBLICHEN ARBEITEN BESCHAEFTIGT								BETRIEBL. ARBEITSLEISTUNG DER FAMILIEN- ARBEITSKRAEFTE UND DER STAENDIGEN FAM.-FREUDEN ARBEITSKRAEFTE		LFD NR.
DARUNTER (SP. 9) AUCH MIT BETRIEBL. ARBEITEN BESCHAEFTIGT				STAENDIGE				NICHTSTAENDIGE						
ZUSAMMEN		DAR. (SP. 10) UEBERW. ANDER- IM WEITIG		BETRIEB VOLLB.		PERSONEN		BETRIEBE		AK-EINHEITEN				
PERSONEN AK-EINH. 1)	PERSONEN			BETRIEBE	LF HA	PERSONEN AK-EINH. 1)	BETRIEBE	AK-EINHEITEN						
10 11	12	13	14	15	16	17	18	19	20					

GESAMT												
2,4	0,4	0,2	1,9	0,2	4,1	0,5	0,4	0,3	0,0	9,6	01	
2,1	0,2	0,0	1,9	0,2	3,9	0,3	0,2	0,2	0,0	6,1	02	
0,9	0,2	0,0	0,8	-	-	-	-	-	-	-	03	
2,6	0,6	0,0	2,3	0,2	3,4	1,2	0,9	0,3	0,0	17,5	04	
2,3	0,6	0,0	2,2	0,1	2,6	0,3	0,2	0,0	0,0	11,9	05	
0,3	0,0	0,0	0,1	-	-	-	-	-	-	-	06	
3,9	0,8	0,2	3,5	0,4	6,6	1,1	0,9	0,6	0,0	28,2	07	
3,5	0,8	0,1	3,3	0,1	4,7	0,3	0,3	0,1	0,0	19,5	08	
0,7	0,2	0,1	0,3	-	-	-	-	-	-	-	09	
5,0	1,1	0,3	4,5	0,4	8,7	0,8	0,6	1,0	0,3	38,4	10	
3,9	0,9	0,1	3,7	0,2	6,0	0,3	0,2	0,6	0,0	26,7	11	
0,3	0,1	0,0	0,1	-	-	-	-	-	-	-	12	
9,3	2,1	0,6	8,0	1,4	24,7	3,0	2,6	2,4	1,2	89,0	13	
8,1	1,9	0,5	7,3	0,6	17,4	1,2	1,1	1,6	0,2	61,6	14	
0,3	0,3	0,3	0,0	-	-	-	-	-	-	-	15	
10,1	2,9	0,7	8,2	3,6	74,8	5,8	4,5	4,6	3,2	149,1	16	
8,1	2,5	0,4	7,2	2,6	58,5	3,7	2,9	3,5	1,4	103,9	17	
0,1	0,0	0,0	0,0	-	-	-	-	-	-	-	18	
4,3	1,1	0,1	3,8	12,6	648,5	24,2	22,0	9,9	8,3	153,7	19	
3,7	0,7	0,1	3,1	11,1	606,2	18,6	17,4	7,7	4,3	113,3	20	
0,1	0,0	0,0	0,1	-	-	-	-	-	-	-	21	
37,3	10,0	3,5	32,1	19,7	771,0	37,5	32,8	20,4	14,4	485,4	22	
32,6	9,3	2,7	28,6	16,3	699,7	26,3	24,3	15,0	7,2	343,0	23	
3,5	2,0	1,1	2,2	-	-	-	-	-	-	-	24	
3,4	2,0	1,1	2,2	-	-	-	-	-	-	-	25	

BETRIEBSBEREICHS LANDWIRTSCHAFT 2) BETRIEBE

1,2	0,2	0,2	1,0	0,2	3,0	0,2	0,1	0,1	0,0		3,7	26
0,9	0,2	0,0	0,9	0,2	3,0	0,2	0,1	0,1	0,0		2,4	27
0,5	0,2	0,0	0,5	-	-	-	-	-	-		-	28
0,3	0,0	0,0	0,2	0,0	1,6	0,0	0,0	0,0	0,0		4,2	29
0,2	0,0	0,0	0,2	0,0	1,2	0,0	0,0	0,0	0,0		3,0	30
0,0	0,0	0,0	0,0	-	-	-	-	-	-		-	31
0,3	0,0	0,0	0,2	0,0	3,4	0,0	0,0	0,0	0,0		3,8	32
0,2	0,0	0,0	0,1	0,0	2,5	0,0	0,0	0,0	0,0		2,8	33
0,0	0,0	0,0	0,0	-	-	-	-	-	-		-	34
0,2	0,0	0,0	0,2	0,0	2,2	0,0	0,0	0,0	0,0		3,9	35
0,2	0,0	0,0	0,2	0,0	1,8	0,0	0,0	0,0	0,0		3,1	36
0,0	0,0	0,0	0,0	-	-	-	-	-	-		-	37
0,4	0,1	0,0	0,3	0,0	5,3	0,1	0,1	0,1	0,1		8,4	38
0,4	0,1	0,0	0,3	0,0	4,4	0,0	0,0	0,1	0,0		5,9	39
0,0	0,0	0,0	0,0	-	-	-	-	-	-		-	40
0,8	0,0	0,0	0,6	0,0	16,1	0,1	0,0	0,4	0,1		15,4	41
0,6	0,0	0,0	0,4	0,0	12,9	0,1	0,0	0,3	0,0		11,5	42
0,0	0,0	0,0	0,0	-	-	-	-	-	-		-	43
0,3	0,0	0,0	0,1	2,9	275,1	4,7	4,5	1,7	1,1		23,4	44
0,0	0,0	0,0	0,0	2,8	267,1	4,2	4,1	1,5	0,7		19,1	45
0,0	0,0	0,0	0,0	-	-	-	-	-	-		-	46
4,6	1,0	0,3	4,0	4,0	306,5	6,2	5,3	3,7	2,3		62,3	47
3,8	0,7	0,1	3,5	3,7	292,9	5,4	4,6	2,7	0,9		47,6	48
0,7	0,2	0,0	0,7	-	-	-	-	-	-		-	49
0,7	0,2	0,0	0,7	-	-	-	-	-	-		-	50

BETRIEBSINHABERS UND SEINES EHEGATTEN.

3.3 [457.3] LANDW. BETRIEBE *) OHNE
IN

BUNDES- GEBIET

LFD NR.	STANDARD- BETRIEBS- EINKOMMEN VON... BIS UNTER... 1 000 DM	PERSONEN- GRUPPE	BETRIEBSINHABER UND IHRE AUF DEM BETRIEB LEBENDEN MIT BETRIEBLICHEN ARBEITEN BESCHAEFTIGT									ANDERWEITIG
			BETRIEBE		ZUSAMMEN		DAR. (SP. 3/4) VOLLBESCHAEFTIGT			ZUSAMMEN		
			BETRIEBE 1	LF HA 2	PERSONEN 3	AK-EINH. 4	BETRIEBE 5	PERSONEN 6	AK-EINH. 7	BETRIEBE 8	PERSONEN 9	
DARUNTER (ZEILEN 01 - 25): BETRIEBE DES FUTTERBAU												
51	UNTER 5	ZUSAMMEN	3,4	17,9	5,5	3,0	1,6	1,7	1,6	0,6	0,8	
52		MAENNLICH	-	-	3,0	1,5	1,3	1,3	1,3	0,6	0,6	
53		BETR.-INH.	-	-	3,4	2,1	1,5	1,5	1,5	0,2	0,2	
54	5 - 10	ZUSAMMEN	6,2	56,1	12,5	7,8	5,2	5,6	5,6	3,0	4,2	
55		MAENNLICH	-	-	7,2	5,3	4,7	4,8	4,6	2,1	2,9	
56		BETR.-INH.	-	-	6,2	5,7	5,1	5,1	5,1	0,0	0,0	
57	10 - 15	ZUSAMMEN	11,5	133,7	25,6	16,4	10,3	12,5	12,1	5,1	7,2	
58		MAENNLICH	-	-	14,4	11,2	10,0	10,3	10,2	3,8	4,8	
59		BETR.-INH.	-	-	11,5	10,5	10,1	10,1	10,1	0,3	0,3	
60	15 - 20	ZUSAMMEN	16,5	235,4	38,6	25,0	15,5	18,4	17,9	6,9	10,8	
61		MAENNLICH	-	-	22,0	17,1	15,2	16,6	16,3	4,9	6,8	
62		BETR.-INH.	-	-	16,5	15,5	14,9	14,9	14,9	0,2	0,2	
63	20 - 30	ZUSAMMEN	35,5	646,4	87,7	57,8	34,6	42,7	41,6	14,3	21,9	
64		MAENNLICH	-	-	50,3	40,0	34,1	38,1	37,1	10,1	13,5	
65		BETR.-INH.	-	-	35,5	34,5	33,7	33,7	33,7	0,2	0,2	
66	30 - 50	ZUSAMMEN	53,7	1371,6	142,0	95,3	52,9	71,2	69,2	18,0	25,9	
67		MAENNLICH	-	-	82,0	65,9	52,8	63,4	61,9	11,7	14,9	
68		BETR.-INH.	-	-	53,7	52,8	51,7	51,7	51,7	0,0	0,0	
69	50 UND MEHR	ZUSAMMEN	38,7	1582,6	104,0	70,7	38,3	53,2	52,1	9,7	13,1	
70		MAENNLICH	-	-	60,5	50,1	38,1	49,1	47,9	6,1	7,2	
71		BETR.-INH.	-	-	38,7	38,0	37,6	37,6	37,6	0,0	0,0	
72	INSGESAMT	ZUSAMMEN	165,3	4043,6	415,2	276,0	159,6	204,3	200,2	57,2	84,8	
73		MAENNLICH	-	-	239,2	191,8	156,5	183,8	179,3	40,0	50,5	
74		BETR.-INH.	-	-	165,3	159,2	154,8	154,8	154,8	1,6	1,6	
75		MAENNLICH	-	-	157,1	153,7	151,7	151,7	151,7	1,5	1,5	
VEREDLUNGS												
76	UNTER 5	ZUSAMMEN	0,9	2,4	1,1	0,6	0,1	0,2	0,2	0,2	0,4	
77		MAENNLICH	-	-	0,6	0,2	0,1	0,1	0,1	0,2	0,2	
78		BETR.-INH.	-	-	0,9	0,2	0,1	0,1	0,1	0,0	0,0	
79	5 - 10	ZUSAMMEN	0,2	2,2	0,6	0,2	0,0	0,0	0,0	0,1	0,3	
80		MAENNLICH	-	-	0,3	0,1	0,0	0,0	0,0	0,1	0,3	
81		BETR.-INH.	-	-	0,2	0,1	0,0	0,0	0,0	0,0	0,0	
82	10 - 15	ZUSAMMEN	0,4	5,7	0,9	0,5	0,3	0,4	0,4	0,2	0,4	
83		MAENNLICH	-	-	0,6	0,3	0,3	0,3	0,3	0,2	0,2	
84		BETR.-INH.	-	-	0,4	0,3	0,3	0,3	0,3	0,0	0,0	
85	15 - 20	ZUSAMMEN	0,4	7,0	1,1	0,5	0,3	0,4	0,4	0,2	0,3	
86		MAENNLICH	-	-	0,5	0,3	0,3	0,3	0,3	0,0	0,1	
87		BETR.-INH.	-	-	0,4	0,3	0,3	0,3	0,3	0,0	0,0	
88	20 - 30	ZUSAMMEN	1,2	20,8	3,3	2,1	1,1	1,2	1,2	0,3	0,8	
89		MAENNLICH	-	-	2,0	1,3	1,1	1,1	1,1	0,2	0,3	
90		BETR.-INH.	-	-	1,2	1,1	1,1	1,1	1,1	0,0	0,0	
91	30 - 50	ZUSAMMEN	3,2	65,2	7,6	5,0	3,2	3,5	3,5	0,8	1,6	
92		MAENNLICH	-	-	4,5	3,6	3,2	3,4	3,3	0,7	1,0	
93		BETR.-INH.	-	-	3,2	3,2	3,1	3,1	3,1	0,0	0,0	
94	50 UND MEHR	ZUSAMMEN	6,2	190,0	14,5	9,5	6,0	7,5	7,4	1,2	1,9	
95		MAENNLICH	-	-	8,5	7,4	6,0	7,2	7,1	0,5	1,0	
96		BETR.-INH.	-	-	6,2	6,0	5,8	5,8	5,8	0,0	0,0	
97	INSGESAMT	ZUSAMMEN	13,1	293,6	29,7	19,3	12,3	14,5	14,2	4,3	6,8	
98		MAENNLICH	-	-	17,7	14,7	12,2	13,8	13,5	3,0	3,9	
99		BETR.-INH.	-	-	13,1	12,5	12,1	12,1	12,1	0,0	0,0	
100		MAENNLICH	-	-	12,7	12,2	11,8	11,8	11,8	0,0	0,0	

*) IN DER ABGRENZUNG NACH DER HAUPTPRODUKTIONSRICHTUNG (HPR), DEREN INHABER NATUERLICHE PERSONEN SIND.- ***) DES
1) BEZOGEN AUF DIE BETRIEBLICHE TAEITIGKEIT.- 2) IN DER ABGRENZUNG NACH DER BETRIEBSSYSTEMATIK.

FUER AUSGEWAENLTE BETRIEBSFORMEN NACH GROESSENKLASSEN DES STANDARDBETRIEBSEINKOMMENS

AUSSERBETRIEBLICHES EINKOMMEN **)
1 000

BUNDESGBEIT

Table with 13 columns: FAMILIENANGEHOERIGEN ERWERBSTAETIG, DARUNTER (SP. 9) AUCH MIT BETRIEBL. ARBEITEN BESCHAEFTIGT, DAR. (SP. 10) UEBERW. IM BETRIEB, ZUSAMMEN, PERSONEN (AK-EINH.), PERSONEN, PERSONEN, PERSONEN, MIT BETRIEBLICHEN ARBEITEN BESCHAEFTIGT, STAENDIGE, LF HA, PERSONEN, AK-EINH., NICHTSTAENDIGE, BETRIEBE, AK-EINHEITEN, LFD NR.

BETRIEBSBEREICHS LANDWIRTSCHAFT 2)

Table with 13 columns: BETRIEBE, 0,5, 0,0, 0,0, 0,5, 0,0, 1,0, 0,0, 0,0, 0,0, 0,0, 3,3, 51, 0,5, 0,0, 0,0, 0,5, 0,0, 0,9, 0,0, 0,0, 0,0, 1,7, 52, 0,2, 0,0, 0,0, 0,2, -, -, -, -, -, -, 53, 1,2, 0,2, 0,0, 1,1, 0,0, 1,1, 0,0, 0,0, 0,0, 0,0, 7,9, 54, 1,2, 0,1, 0,0, 1,0, 0,0, 1,1, 0,0, 0,0, 0,0, 5,4, 55, 0,0, 0,0, 0,0, 0,0, -, -, -, -, -, -, 56, 2,4, 0,5, 0,1, 2,1, 0,0, 2,4, 0,0, 0,0, 0,1, 0,0, 16,5, 57, 2,1, 0,4, 0,1, 1,8, 0,0, 1,5, 0,0, 0,0, 0,0, 11,2, 58, 0,3, 0,1, 0,1, 0,2, -, -, -, -, -, -, 59, 3,0, 0,7, 0,3, 2,8, 0,1, 4,9, 0,2, 0,0, 0,1, 0,1, 25,1, 60, 2,8, 0,6, 0,1, 2,4, 0,1, 3,1, 0,1, 0,0, 0,1, 17,1, 61, 0,2, 0,0, 0,0, 0,0, -, -, -, -, -, -, 62, 6,1, 1,5, 0,3, 5,5, 0,2, 13,1, 0,4, 0,2, 0,6, 0,1, 58,3, 63, 5,6, 1,4, 0,3, 5,1, 0,2, 8,9, 0,2, 0,2, 0,3, 40,0, 64, 0,2, 0,2, 0,2, 0,0, -, -, -, -, -, -, 65, 6,9, 2,1, 0,5, 6,2, 1,1, 43,9, 1,5, 0,9, 1,4, 0,2, 96,8, 66, 6,1, 1,7, 0,4, 5,5, 0,7, 34,3, 0,8, 0,6, 1,1, 0,1, 67,0, 67, 0,0, 0,0, 0,0, 0,0, -, -, -, -, -, -, 68, 2,7, 0,4, 0,1, 1,9, 4,4, 238,0, 5,4, 4,5, 2,3, 0,7, 75,9, 69, 2,0, 0,3, 0,1, 1,7, 3,8, 214,7, 4,3, 4,1, 2,0, 0,4, 54,7, 70, 0,0, 0,0, 0,0, 0,0, -, -, -, -, -, -, 71, 23,6, 6,2, 1,8, 20,3, 7,0, 305,3, 8,7, 7,1, 5,7, 2,5, 283,2, 72, 21,1, 5,5, 1,7, 18,0, 5,7, 264,3, 6,7, 5,7, 4,5, 2,0, 197,8, 73, 1,6, 0,9, 0,6, 0,9, -, -, -, -, -, -, 74, 1,5, 0,9, 0,6, 0,8, -, -, -, -, -, -, 75

BETRIEBE

Table with 13 columns: BETRIEBE, 0,2, 0,0, -, 0,1, 0,0, 0,0, 0,0, 0,0, 0,0, 0,0, 0,6, 76, 0,1, 0,0, -, 0,1, 0,0, 0,0, 0,0, 0,0, 0,0, 0,2, 77, 0,0, 0,0, -, 0,0, -, -, -, -, -, -, 78, 0,0, 0,0, -, 0,0, 0,0, 0,2, 0,0, 0,0, 0,0, 0,0, 0,2, 79, 0,0, 0,0, -, 0,0, 0,0, -, -, -, -, -, -, 80, 0,0, 0,0, -, 0,0, -, -, -, -, -, -, 81, 0,1, 0,0, -, 0,1, 0,0, 0,1, 0,0, 0,0, 0,0, 0,0, 0,5, 82, 0,1, 0,0, -, 0,1, 0,0, 0,1, 0,0, 0,0, 0,0, 0,0, 0,3, 83, 0,0, 0,0, -, 0,0, -, -, -, -, -, -, 84, 0,0, 0,0, 0,0, 0,0, 0,0, 0,0, 0,0, 0,0, 0,0, 0,5, 85, 0,0, 0,0, 0,0, 0,0, 0,0, 0,0, 0,0, 0,0, 0,0, 0,3, 86, 0,0, 0,0, -, 0,0, -, -, -, -, -, -, 87, 0,1, 0,0, 0,0, 0,1, 0,0, 0,6, 0,0, 0,0, 0,0, 2,2, 88, 0,1, 0,0, 0,0, 0,1, 0,0, 0,5, 0,0, 0,0, 0,0, 1,4, 89, 0,0, 0,0, 0,0, 0,0, -, -, -, -, -, -, 90, 0,3, 0,0, 0,0, 0,2, 0,0, 2,3, 0,0, 0,0, 0,0, 5,2, 91, 0,3, 0,0, 0,0, 0,2, 0,0, 1,6, 0,0, 0,0, 0,0, 3,7, 92, 0,0, 0,0, 0,0, 0,0, -, -, -, -, -, -, 93, 0,1, 0,0, 0,0, 0,0, 0,5, 32,0, 0,7, 0,5, 0,2, 10,5, 94, 0,1, 0,0, 0,0, 0,0, 0,4, 28,7, 0,5, 0,4, 0,2, 7,9, 95, 0,0, 0,0, 0,0, 0,0, -, -, -, -, -, -, 96, 1,0, 0,2, 0,0, 0,8, 0,5, 35,3, 1,0, 0,8, 0,5, 20,0, 97, 0,9, 0,2, 0,0, 0,7, 0,5, 31,4, 0,6, 0,5, 0,4, 15,3, 98, 0,0, 0,0, 0,0, 0,0, -, -, -, -, -, -, 99, 0,0, 0,0, 0,0, 0,0, -, -, -, -, -, -, 100

BETRIEBSINHABERS UND SEINES EHEGATTEN.

3 [457] ARBEITSVERHAELTNISSE 1979 IN DEN SOZIALÖKONOMISCHEN BETRIEBSTYPEN

3.3 [457.3] LANDW. BETRIEBE *) OHNE
IN

BUNDESGBEIT

LFD NR.	STANDARD- BETRIEBS- EINKOMMEN VON... BIS UNTER... 1 000 DM	PERSONEN- GRUPPE	BETRIEBE		BETRIEBSINHABER UND IHRE AUF DEM BETRIEB LEBENDEN MIT BETRIEBLICHEN ARBEITEN BESCHAEFTIGT						BETRIEB LEBENDEN ANDERWEITIG	
			BETRIEBE 1	LF HA 2	ZUSAMMEN		DAR. (SP. 3/4) VOLLBESCHAEFTIGT		ZUSAMMEN			
					PERSONEN 3	AK-EINH. 4	BETRIEBE 5	PERSONEN 6	AK-EINH. 7	BETRIEBE 8	PERSONEN 9	
DARUNTER (ZEILEN 01 - 25): BETRIEBE DFS DAUERKULTUR												
101	UNTER 5	ZUSAMMEN	0,2	0,2	0,4	0,0	0,0	0,0	0,0	0,0	0,0	0,1
102		MAENNLICH	-	-	0,2	0,0	0,0	0,0	0,0	0,0	0,0	0,0
103		BETR.-INH.	-	-	0,2	0,0	0,0	0,0	0,0	0,0	0,0	0,0
104	5 - 10	ZUSAMMEN	0,6	1,4	1,0	0,5	0,3	0,3	0,3	0,0	0,2	
105		MAENNLICH	-	-	0,5	0,5	0,1	0,1	0,1	0,0	0,1	
106		BETR.-INH.	-	-	0,6	0,5	0,3	0,3	0,3	0,0	0,0	
107	10 - 15	ZUSAMMEN	0,8	2,6	1,4	0,9	0,5	0,5	0,5	0,3	0,4	
108		MAENNLICH	-	-	0,8	0,5	0,5	0,5	0,5	0,0	0,3	
109		BETR.-INH.	-	-	0,8	0,6	0,5	0,5	0,5	0,0	0,0	
110	15 - 20	ZUSAMMEN	1,2	4,9	2,5	1,4	0,7	0,8	0,8	0,3	0,4	
111		MAENNLICH	-	-	1,5	0,9	0,7	0,8	0,8	0,1	0,2	
112		BETR.-INH.	-	-	1,2	0,9	0,7	0,7	0,7	0,0	0,0	
113	20 - 30	ZUSAMMEN	3,1	16,1	6,8	4,7	2,8	3,3	3,3	0,9	1,2	
114		MAENNLICH	-	-	3,8	3,3	2,7	2,9	2,9	0,6	0,7	
115		BETR.-INH.	-	-	3,1	2,9	2,7	2,7	2,7	0,0	0,0	
116	30 - 50	ZUSAMMEN	4,7	40,6	11,7	7,7	4,5	5,4	5,4	1,1	1,7	
117		MAENNLICH	-	-	6,3	5,1	4,5	4,8	4,6	0,7	0,9	
118		BETR.-INH.	-	-	4,7	4,5	4,4	4,4	4,4	0,0	0,0	
119	50 UND MEHR	ZUSAMMEN	4,9	79,9	13,6	9,5	4,8	7,2	7,1	0,9	1,1	
120		MAENNLICH	-	-	7,6	6,6	4,8	6,4	6,2	0,3	0,5	
121		BETR.-INH.	-	-	4,9	4,8	4,7	4,7	4,7	0,0	0,0	
122	INSGESAMT	ZUSAMMEN	16,2	145,9	37,9	24,9	13,9	18,1	17,7	4,0	5,6	
123		MAENNLICH	-	-	21,5	17,3	13,6	15,7	15,5	2,8	3,3	
124		BETR.-INH.	-	-	16,2	14,6	13,6	13,6	13,6	0,2	0,2	
125		MAENNLICH	-	-	15,2	13,9	13,5	13,5	13,5	0,2	0,2	
LANDWIRTSCHAFTLICHE												
126	UNTER 5	ZUSAMMEN	0,0	1,8	0,6	0,2	0,0	0,1	0,0	0,0	0,2	
127		MAENNLICH	-	-	0,1	0,0	0,0	0,0	0,0	0,0	0,1	
128		BETR.-INH.	-	-	0,0	0,0	0,0	0,0	0,0	0,0	0,0	
129	5 - 10	ZUSAMMEN	1,0	13,4	2,9	1,6	0,8	1,0	1,0	0,4	0,6	
130		MAENNLICH	-	-	1,5	1,1	0,8	0,9	0,9	0,3	0,5	
131		BETR.-INH.	-	-	1,0	1,0	0,8	0,8	0,8	0,0	0,0	
132	10 - 15	ZUSAMMEN	2,0	26,4	4,6	2,7	1,9	2,3	2,0	1,0	1,6	
133		MAENNLICH	-	-	2,7	2,2	1,8	1,9	1,9	0,7	0,9	
134		BETR.-INH.	-	-	2,0	1,8	1,8	1,8	1,8	0,0	0,0	
135	15 - 20	ZUSAMMEN	2,4	37,4	6,3	4,0	2,2	2,7	2,7	0,8	1,5	
136		MAENNLICH	-	-	3,4	2,5	2,1	2,3	2,3	0,5	0,8	
137		BETR.-INH.	-	-	2,4	2,2	2,2	2,2	2,2	0,0	0,0	
138	20 - 30	ZUSAMMEN	6,3	116,8	15,9	10,3	6,3	7,4	7,3	2,4	3,8	
139		MAENNLICH	-	-	9,1	7,2	6,3	7,0	6,8	1,6	2,0	
140		BETR.-INH.	-	-	6,3	6,2	6,2	6,2	6,2	0,0	0,0	
141	30 - 50	ZUSAMMEN	9,8	245,2	25,4	16,8	9,4	12,6	12,3	3,5	4,8	
142		MAENNLICH	-	-	14,4	11,9	9,3	11,1	11,0	1,9	2,5	
143		BETR.-INH.	-	-	9,8	9,4	9,2	9,2	9,2	0,0	0,0	
144	50 UND MEHR	ZUSAMMEN	8,9	365,4	24,7	16,3	8,7	12,4	12,1	2,4	3,2	
145		MAENNLICH	-	-	14,5	11,8	8,6	11,6	11,4	1,1	1,5	
146		BETR.-INH.	-	-	8,9	8,5	8,5	8,5	8,5	0,0	0,0	
147	INSGESAMT	ZUSAMMEN	31,4	806,4	80,2	52,3	30,3	39,0	37,9	11,0	16,2	
148		MAENNLICH	-	-	46,6	37,3	30,1	35,6	34,5	7,6	9,8	
149		BETR.-INH.	-	-	31,4	30,1	29,6	29,6	29,6	0,1	0,1	
150		MAENNLICH	-	-	30,2	29,4	29,1	29,1	29,1	0,1	0,1	

*) IN DER ABGRENZUNG NACH DER HAUPTPRODUKTIONSRICHTUNG (HPR), DEREN INHABER NATUERLICHE PERSONEN SIND.- ***) DES
1) BEZOGEN AUF DIE BETRIEBLICHE TAEITIGKEIT.- 2) IN DER ABGRENZUNG NACH DER BETRIEBSSYSTEMATIK.

FUER AUSGEWAHLTE BETRIEBSFORMEN NACH GROESSENKLASSEN DES STANDARDBETRIEBSEINKOMMENS

AUSSERBETRIEBLICHES EINKOMMEN **)

1 000

BUNDESGBEIT

FAMILIENANGEHOERIGEN ERWERBSTAETIG				FAMILIENFREME ARBEITSKRAEFTE MIT BETRIEBLICHEN ARBEITEN BESCHAEFTIGT						BETRIEBL. ARBEITSLEISTUNG	
DARUNTER (SP. 9) AUCH MIT BETRIEBL. ARBEITEN BESCHAEFTIGT				STAENDIGE			NICHTSTAENDIGE			DER FAMILIEN- ARBEITSKRAEFTE	
ZUSAMMEN				DAU. (SP. 10) UEBERW. ANDER- IM WEITIG			BETRIEB VOLLB.			UND DER STAENDIGEN FAM.-FREMDEN ARBEITSKRAEFTE	
PERSONEN	AK-EINH.1)	PERSONEN	BETRIEBE	LF HA	PERSONEN	AK-EINH.	BETRIEBE	AK-EINHEITEN			NR.
10	11	12	13	14	15	16	17	18	19	20	

BETRIEBSBEREICH LANDWIRTSCHAFT 2)

BETRIEBE

0,0	0,0	-	0,0	0,0	0,0	0,0	0,0	0,0	0,0	0,0	101
0,0	0,0	-	0,0	0,0	0,0	0,0	0,0	0,0	0,0	0,0	102
0,0	0,0	-	0,0	-	-	-	-	-	-	-	103
0,0	0,0	-	0,0	0,0	0,0	0,0	0,0	0,0	0,0	0,5	104
0,0	0,0	-	0,0	0,0	0,0	0,0	0,0	0,0	0,0	0,5	105
0,0	0,0	-	0,0	-	-	-	-	-	-	-	106
0,0	0,0	0,0	0,0	0,0	0,0	0,0	0,0	0,0	0,0	0,9	107
0,0	0,0	0,0	0,0	0,0	0,0	0,0	0,0	0,0	0,0	0,5	108
0,0	0,0	0,0	0,0	-	-	-	-	-	-	-	109
0,0	0,0	0,0	0,0	0,0	0,0	0,0	0,0	0,2	0,2	1,4	110
0,0	0,0	-	0,0	0,0	0,0	0,0	0,0	0,1	0,0	0,9	111
0,0	0,0	0,0	0,0	-	-	-	-	-	-	-	112
0,5	0,0	0,0	0,4	0,0	0,3	0,0	0,0	0,4	0,4	4,7	113
0,5	0,0	0,0	0,4	0,0	0,1	0,0	0,0	0,4	0,1	3,3	114
0,0	0,0	0,0	0,0	-	-	-	-	-	-	-	115
0,3	0,0	0,0	0,3	0,0	1,4	0,2	0,0	1,2	1,0	7,8	116
0,3	0,0	0,0	0,3	0,0	1,2	0,0	0,0	0,7	0,3	5,1	117
0,0	0,0	-	0,0	-	-	-	-	-	-	-	118
0,1	0,0	0,0	0,1	0,6	11,4	1,2	1,1	2,4	2,6	10,7	119
0,1	0,0	0,0	0,0	0,5	10,5	1,0	0,9	1,5	0,8	7,7	120
0,0	0,0	0,0	0,0	-	-	-	-	-	-	-	121
1,7	0,4	0,0	1,3	0,7	13,3	1,7	1,3	4,7	4,4	26,3	122
1,4	0,3	0,0	1,1	0,7	11,9	1,3	1,0	2,9	1,5	18,4	123
0,2	0,0	0,0	0,0	-	-	-	-	-	-	-	124
0,2	0,0	0,0	0,0	-	-	-	-	-	-	-	125

GEMISCHTBETRIEBE

0,0	0,0	-	0,0	0,0	0,0	0,0	0,0	0,0	0,0	0,2	126
0,0	0,0	-	0,0	-	-	-	-	-	-	0,0	127
0,0	0,0	-	0,0	-	-	-	-	-	-	-	128
0,2	0,0	0,0	0,1	0,0	0,0	0,0	0,0	0,0	0,0	1,6	129
0,2	0,0	0,0	0,1	0,0	0,0	0,0	0,0	0,0	0,0	1,1	130
0,0	0,0	0,0	0,0	-	-	-	-	-	-	-	131
0,1	0,0	0,0	0,1	0,0	0,4	0,0	0,0	0,0	0,0	2,7	132
0,1	0,0	0,0	0,0	0,0	0,4	0,0	0,0	0,0	0,0	2,3	133
0,0	0,0	0,0	0,0	-	-	-	-	-	-	-	134
0,5	0,0	0,0	0,5	0,0	1,1	0,0	0,0	0,0	0,0	4,0	135
0,2	0,0	0,0	0,2	0,0	0,7	0,0	0,0	0,0	0,0	2,5	136
0,0	0,0	0,0	0,0	-	-	-	-	-	-	-	137
1,1	0,0	0,0	0,8	0,0	3,0	0,0	0,0	0,0	0,0	10,4	138
0,9	0,0	0,0	0,8	0,0	1,7	0,0	0,0	0,0	0,0	7,2	139
0,0	0,0	0,0	-	-	-	-	-	-	-	-	140
1,0	0,0	0,0	0,6	0,1	9,0	0,1	0,0	0,1	0,0	17,1	141
0,8	0,0	0,0	0,6	0,1	7,3	0,1	0,0	0,1	0,0	12,1	142
0,0	0,0	0,0	0,0	-	-	-	-	-	-	-	143
0,3	0,0	0,0	0,2	1,0	74,8	1,8	1,4	0,6	0,3	17,8	144
0,3	0,0	0,0	0,2	0,9	69,1	1,4	1,2	0,5	0,1	13,3	145
0,0	0,0	0,0	0,0	-	-	-	-	-	-	-	146
4,6	1,1	0,1	4,4	1,8	88,9	2,3	2,1	1,5	0,5	54,3	147
4,0	1,0	0,1	3,6	1,5	79,4	1,8	1,7	1,3	0,3	38,9	148
0,1	0,1	0,1	0,0	-	-	-	-	-	-	-	149
0,1	0,1	0,1	0,0	-	-	-	-	-	-	-	150

BETRIEBSINHABERS UND SEINES EHEGATTEN.

3 [457] ARBEITSVERHAELTNISSE 1979 IN DEN SOZIALÖKONOMISCHEN BETRIEBSTYPEN

BUNDESGBEBIET

3.3 [457.3] LANDW. BETRIEBE *) OHNE
IN

LFD NR.	STANDARD- BETRIEBS- EINKOMMEN VON... BIS UNTER... 1 000 DM	PERSONEN- GRUPPE	BETRIEBE		BETRIEBSINHABER UND IHRE AUF DEM BETRIEB LEBENDEN MIT BETRIEBLICHEN ARBEITEN BESCHAEFTIGT							BETRIEB LEBENDEN ANDERWEITIG	
			INSGESAMT		ZUSAMMEN		DAR. (SP. 3/4) VOLLBESCHAEFTIGT			ZUSAMMEN			
			BETRIEBE	LF HA	PERSONEN	AK-EINH.	BETRIEBE	PERSONEN	AK-EINH.	BETRIEBE	PERSONEN		
			1	2	3	4	5	6	7	8	9		
DARUNTER (ZEILEN 01 - 25): BETRIEBE DES													
151	UNTER 5	ZUSAMMEN	8,3	51,7	14,3	7,5	4,4	5,0	4,8	2,8	4,3		
152		MAENNLICH	-	-	8,3	5,1	3,9	4,1	4,0	2,1	2,7		
153		BETR.-INH.	-	-	8,3	5,4	4,3	4,3	4,3	0,7	0,7		
154	5 - 10	ZUSAMMEN	11,3	110,9	23,1	14,3	9,0	10,0	9,9	4,7	7,3		
155		MAENNLICH	-	-	13,5	9,8	8,2	8,5	8,3	3,9	5,0		
156		BETR.-INH.	-	-	11,3	10,0	8,5	8,5	8,5	0,3	0,3		
157	10 - 15	ZUSAMMEN	18,1	216,2	39,0	25,1	16,1	18,3	18,1	7,7	11,0		
158		MAENNLICH	-	-	22,4	17,4	15,2	16,0	15,7	5,9	7,3		
159		BETR.-INH.	-	-	18,1	16,8	15,4	15,4	15,4	0,7	0,7		
160	15 - 20	ZUSAMMEN	23,3	338,3	54,5	35,3	22,0	25,6	24,9	9,6	15,0		
161		MAENNLICH	-	-	31,8	24,6	21,3	23,2	22,6	7,0	9,6		
162		BETR.-INH.	-	-	23,3	22,1	21,5	21,5	21,5	0,3	0,3		
163	20 - 30	ZUSAMMEN	51,4	928,4	126,4	82,9	50,3	61,1	59,7	20,3	30,4		
164		MAENNLICH	-	-	72,7	57,8	49,2	54,9	53,6	14,1	18,3		
165		BETR.-INH.	-	-	51,4	49,9	48,5	48,5	48,5	0,3	0,3		
166	30 - 50	ZUSAMMEN	81,2	2014,4	208,8	140,1	80,1	104,5	102,0	26,5	38,0		
167		MAENNLICH	-	-	120,7	98,0	79,6	93,8	91,6	17,1	21,3		
168		BETR.-INH.	-	-	81,2	79,6	78,1	78,1	78,1	0,1	0,1		
169	50 UND MEHR	ZUSAMMEN	71,3	2952,6	184,3	125,1	70,2	95,1	93,4	16,5	22,9		
170		MAENNLICH	-	-	109,0	90,9	69,8	88,1	86,1	10,3	12,3		
171		BETR.-INH.	-	-	71,3	69,5	68,5	68,5	68,5	0,0	0,0		
172	INSGESAMT	ZUSAMMEN	265,8	6611,7	650,5	430,0	251,5	319,5	312,5	87,5	129,2		
173		MAENNLICH	-	-	378,9	303,4	247,8	288,6	282,6	60,6	76,9		
174		BETR.-INH.	-	-	265,8	252,8	244,7	244,7	244,7	3,4	3,4		
175		MAENNLICH	-	-	252,3	245,1	240,0	240,0	240,0	3,4	3,4		

*) IN DER ABGRENZUNG NACH DER HAUPTPRODUKTIONSRICHTUNG (HPR), DEREN INHABER NATUERLICHE PERSONEN SIND.- ***) DES
1) BEZOGEN AUF DIE BETRIEBLICHE TAEITIGKEIT.- 2) IN DER ABGRENZUNG NACH DER BETRIEBSSYSTEMATIK.

FUER AUSGEWAHLTE BETRIEBSFORMEN NACH GROESSENKLASSEN DES STANDARDBETRIEBSEINKOMMENS

AUSSERBETRIEBLICHES EINKOMMEN **) 1 000

BUNDESGEBIET

FAMILIENANGEHÖRIGEN ERWERBSTÄTIG				FAMILIENFREMDE ARBEITSKRÄFTE MIT BETRIEBLICHEN ARBEITEN BESCHÄFTIGT						BETRIEBL. ARBEITSLEISTUNG DER FAMILIEN- ARBEITSKRÄFTE UND DER STÄNDIGEN FAM.-FREMDEN ARBEITSKRÄFTE	
DARUNTER (SP. 9) AUCH MIT BETRIEBL. ARBEITEN BESCHÄFTIGT				STÄNDIGE			NICHTSTÄNDIGE			LFD NR.	
ZUSAMMEN				DAR- (SP. 10) UEBERW. ANDER- IM WEITIG BETRIEB VOLLB.		PERSONEN AK-EINH.		BETRIEBE AK-EINHEITEN			
PERSONEN	AK-EINH.	PERSONEN		BETRIEBE	LF HA	PERSONEN	AK-EINH.	BETRIEBE			
10	11	12	13	14	15	16	17	18	19	20	

BETRIEBSBEREICH LANDWIRTSCHAFT 2)
SAMMEN

2,2	0,3	0,2	1,7	0,2	4,1	0,3	0,2	0,2	0,0	7,7	151
1,8	0,2	0,0	1,6	0,2	3,9	0,2	0,1	0,2	0,0	5,1	152
0,7	0,2	0,0	0,7	-	-	-	-	-	-	-	153
2,4	0,5	0,0	2,0	0,0	2,8	0,0	0,0	0,0	0,0	14,4	154
2,1	0,5	0,0	2,0	0,0	2,2	0,0	0,0	0,0	0,0	10,1	155
0,3	0,0	0,0	0,1	-	-	-	-	-	-	-	156
3,8	0,8	0,2	3,4	0,1	6,5	0,1	0,0	0,2	0,0	25,3	157
3,4	0,8	0,1	3,2	0,0	4,6	0,0	0,0	0,0	0,0	17,6	158
0,7	0,2	0,1	0,3	-	-	-	-	-	-	-	159
4,7	1,1	0,3	4,3	0,2	8,2	0,3	0,0	0,4	0,3	35,7	160
3,8	0,9	0,1	3,5	0,1	5,6	0,1	0,0	0,4	0,0	24,6	161
0,3	0,1	0,0	0,1	-	-	-	-	-	-	-	162
9,0	2,1	0,5	7,8	0,6	22,8	0,7	0,3	2,0	0,8	83,9	163
7,9	1,9	0,5	7,2	0,2	15,9	0,3	0,2	1,1	0,2	58,5	164
0,3	0,3	0,3	0,0	-	-	-	-	-	-	-	165
10,0	2,9	0,6	8,1	2,8	73,4	3,2	2,1	4,2	2,3	142,5	166
8,1	2,5	0,4	7,1	1,7	57,3	2,0	1,8	2,9	1,3	99,6	167
0,1	0,0	0,0	0,0	-	-	-	-	-	-	-	168
4,2	1,0	0,1	3,7	10,2	631,2	14,6	12,8	8,4	6,2	138,4	169
3,6	0,7	0,1	2,9	9,4	590,0	12,6	11,6	7,0	3,2	102,7	170
0,0	0,0	0,0	0,0	-	-	-	-	-	-	-	171
36,3	9,8	3,5	30,9	15,2	748,9	20,4	17,1	16,9	10,5	447,1	172
31,5	8,8	2,6	27,6	12,6	679,9	16,4	15,0	13,0	5,7	317,9	173
3,4	2,0	1,1	2,2	-	-	-	-	-	-	-	174
3,4	1,9	1,1	2,2	-	-	-	-	-	-	-	175

BETRIEBSINHABERS UND SEINES EHEGATTEN.

SCHLESWIG-HOLSTEIN

LFD NR.	STANDARD- BETRIEBS- EINKOMMEN VON... BIS UNTER... 1 000 DM	PERSONEN- GRUPPE	BETRIEBE		BETRIEBSINHABER UND IHRE AUF DEM BETRIEB LEBENDEN MIT BETRIEBLICHEN ARBEITEN BESCHAEFTIGT						BETRIEB LEBENDEN ANDERWEITIG	
			INSGESAMT		ZUSAMMEN		DAR. (SP. 3/4) VOLLBESCHAEFTIGT				ZUSAMMEN	
			BETRIEBE	LF HA	PERSONEN	AK-EINH.	BETRIEBE	PERSONEN	AK-EINH.	BETRIEBE	PERSONEN	
			1	2	3	4	5	6	7	8	9	
INS												
01	UNTER 5	ZUSAMMEN	0,6	3,7	0,9	0,5	0,3	0,3	0,3	0,1	0,1	
02		MAENNLICH	-	-	0,5	0,3	0,3	0,3	0,3	0,1	0,1	
03		BETR.-INH.	-	-	0,6	0,3	0,3	0,3	0,3	-	-	
04	5 - 10	ZUSAMMEN	0,2	2,6	0,5	0,3	0,2	0,2	0,2	0,1	0,2	
05		MAENNLICH	-	-	0,2	0,2	0,2	0,2	0,2	0,1	0,1	
06		BETR.-INH.	-	-	0,2	0,2	0,2	0,2	0,2	-	-	
07	10 - 15	ZUSAMMEN	0,3	6,1	0,7	0,5	0,3	0,4	0,4	0,1	0,1	
08		MAENNLICH	-	-	0,4	0,3	0,3	0,4	0,3	0,1	0,1	
09		BETR.-INH.	-	-	0,3	0,3	0,3	0,3	0,3	-	-	
10	15 - 20	ZUSAMMEN	0,4	7,5	0,7	0,6	0,4	0,5	0,4	0,1	0,2	
11		MAENNLICH	-	-	0,4	0,4	0,4	0,4	0,4	0,1	0,1	
12		BETR.-INH.	-	-	0,4	0,4	0,4	0,4	0,4	-	-	
13	20 - 30	ZUSAMMEN	1,2	27,1	2,5	1,8	1,2	1,4	1,4	0,3	0,4	
14		MAENNLICH	-	-	1,5	1,3	1,2	1,3	1,3	0,2	0,3	
15		BETR.-INH.	-	-	1,2	1,2	1,2	1,2	1,2	-	-	
16	30 - 50	ZUSAMMEN	4,0	112,4	8,6	6,0	3,9	4,5	4,4	1,0	1,3	
17		MAENNLICH	-	-	5,1	4,4	3,9	4,3	4,2	0,6	0,7	
18		BETR.-INH.	-	-	4,0	3,9	3,8	3,8	3,8	-	-	
19	50 UND MEHR	ZUSAMMEN	11,5	574,4	26,5	18,6	11,3	14,4	14,2	1,9	2,4	
20		MAENNLICH	-	-	16,1	14,1	11,3	13,9	13,7	1,1	1,2	
21		BETR.-INH.	-	-	11,5	11,2	11,0	11,0	11,0	-	-	
22	INSGESAMT	ZUSAMMEN	18,4	733,8	40,5	28,2	17,7	21,6	21,3	3,5	4,6	
23		MAENNLICH	-	-	24,3	21,2	17,5	20,7	20,4	2,2	2,6	
24		BETR.-INH.	-	-	18,4	17,6	17,2	17,2	17,2	-	-	
25		MAENNLICH	-	-	17,5	17,1	16,9	16,9	16,9	-	-	
DARUNTER (ZEILEN 22 - 25): BETRIEBE DFS MARKTFRUCHT												
26	INSGESAMT	ZUSAMMEN	2,7	173,8	5,1	3,6	2,5	2,9	2,9	0,4	0,5	
27		MAENNLICH	-	-	3,5	3,0	2,5	2,9	2,8	0,3	0,3	
28		BETR.-INH.	-	-	2,7	2,5	2,4	2,4	2,4	-	-	
29		MAENNLICH	-	-	2,6	2,5	2,4	2,4	2,4	-	-	
FUTTERBAU												
30	INSGESAMT	ZUSAMMEN	13,1	497,5	30,1	21,1	12,9	15,8	15,6	2,7	3,6	
31		MAENNLICH	-	-	17,7	15,5	12,7	15,2	14,9	1,7	2,0	
32		BETR.-INH.	-	-	13,1	12,8	12,5	12,5	12,5	-	-	
33		MAENNLICH	-	-	12,5	12,4	12,3	12,3	12,3	-	-	
VEREDLUNGS												
34	INSGESAMT	ZUSAMMEN	0,7	18,5	1,4	0,9	0,6	0,7	0,7	0,2	0,2	
35		MAENNLICH	-	-	0,8	0,7	0,6	0,7	0,7	0,2	0,2	
36		BETR.-INH.	-	-	0,7	0,6	0,6	0,6	0,6	-	-	
37		MAENNLICH	-	-	0,7	0,6	0,6	0,6	0,6	-	-	
DAUERKULTUR												
38	INSGESAMT	ZUSAMMEN	0,1	0,9	0,1	0,1	0,0	0,1	0,1	0,0	0,0	
39		MAENNLICH	-	-	0,1	0,1	0,0	0,0	0,0	0,0	0,0	
40		BETR.-INH.	-	-	0,1	0,0	0,0	0,0	0,0	-	-	
41		MAENNLICH	-	-	0,1	0,0	0,0	0,0	0,0	-	-	
LANDWIRTSCHAFTLICHE												
42	INSGESAMT	ZUSAMMEN	0,9	38,0	2,0	1,3	0,9	1,1	1,1	0,1	0,2	
43		MAENNLICH	-	-	1,2	1,1	0,9	1,1	1,0	0,1	0,1	
44		BETR.-INH.	-	-	0,9	0,8	0,8	0,8	0,8	-	-	
45		MAENNLICH	-	-	0,8	0,8	0,8	0,8	0,8	-	-	
ZU												
46	INSGESAMT	ZUSAMMEN	17,5	728,6	38,7	27,0	16,9	20,6	20,3	3,4	4,5	
47		MAENNLICH	-	-	23,3	20,3	16,7	19,8	19,5	2,1	2,5	
48		BETR.-INH.	-	-	17,5	16,8	16,4	16,4	16,4	-	-	
49		MAENNLICH	-	-	16,7	16,4	16,2	16,2	16,2	-	-	

*) IN DER ABGRENZUNG NACH DER HAUPTPRODUKTIONSRICHTUNG (HPR), DEREN INHABER NATUERLICHE PERSONEN SIND.- ***) DES
1) BEZOGEN AUF DIE BETRIEBLICHE TAEITIGKEIT.- 2) IN DER ABGRENZUNG NACH DER BETRIEBSSYSTEMATIK.

NACH GROSSENKLASSEN DES STANDARDBETRIEBSEINKOMMENS UND FUER AUSGEWAELTE BETRIEBSFORMEN

AUSSERBETRIEBLICHES EINKOMMEN **)

1 000

SCHLESWIG-HOLSTEIN

FAMILIENANGEHOERIGEN ERWERBSTAETIG				FAMILIENFREUDE ARBEITSKRAEFTE MIT BETRIEBLICHEN ARBEITEN BESCHAEFTIGT							BETRIEBL. ARBEITSLEISTUNG DER FAMILIEN- ARBEITSKRAEFTE UND DER STAENDIGEN FAM.-FREUDEN ARBEITSKRAEFTE	LFD
DARUNTER (SP. 9) AUCH MIT BETRIEBL. ARBEITEN BESCHAEFTIGT				STAENDIGE			NICHTSTAENDIGE				AK-EINHEITEN	NR.
ZUSAMMEN		UEBERW. ANDER- IM WEITIG	BETRIEB VOLLB.	PERSONEN	BETRIEBE	LF HA	PERSONEN	AK-EINH.	BETRIEBE			
PERSONEN	AK-EINH.	PERSONEN										
10	11	12	13	14	15	16	17	18	19	20		
GESAMT												
-	-	-	-	0,0	0,0	0,2	0,2	0,0	0,0	0,6	01	
-	-	-	-	0,0	0,0	0,1	0,1	0,0	0,0	0,4	02	
-	-	-	-	-	-	-	-	-	-	-	03	
0,0	0,0	-	0,0	0,0	0,3	0,0	0,0	-	-	0,3	04	
0,0	0,0	-	0,0	0,0	0,3	0,0	0,0	-	-	0,2	05	
-	-	-	-	-	-	-	-	-	-	-	06	
-	-	-	-	0,0	0,3	0,1	0,1	0,0	0,0	0,6	07	
-	-	-	-	0,0	0,3	0,0	0,0	0,0	0,0	0,4	08	
-	-	-	-	-	-	-	-	-	-	-	09	
0,0	0,0	0,0	0,0	0,0	0,1	0,0	0,0	0,0	0,0	0,6	10	
0,0	0,0	0,0	0,0	0,0	0,1	0,0	0,0	0,0	0,0	0,4	11	
-	-	-	-	-	-	-	-	-	-	-	12	
0,1	0,0	-	0,1	0,0	0,6	0,1	0,1	0,0	0,0	1,9	13	
0,1	0,0	-	0,1	0,0	0,4	0,0	0,0	0,0	0,0	1,4	14	
-	-	-	-	-	-	-	-	-	-	-	15	
0,2	0,1	0,0	0,2	0,2	3,9	0,3	0,2	0,2	0,1	6,2	16	
0,2	0,1	0,0	0,2	0,1	2,7	0,2	0,1	0,1	0,0	4,6	17	
-	-	-	-	-	-	-	-	-	-	-	18	
0,3	0,1	0,1	0,2	2,1	154,6	4,1	3,9	1,0	0,8	22,5	19	
0,2	0,1	0,1	0,2	2,0	146,8	3,3	3,2	0,9	0,6	17,4	20	
-	-	-	-	-	-	-	-	-	-	-	21	
0,6	0,2	0,1	0,5	2,4	159,7	4,8	4,5	1,3	0,9	32,7	22	
0,5	0,2	0,1	0,4	2,2	150,5	3,7	3,5	1,1	0,7	24,7	23	
-	-	-	-	-	-	-	-	-	-	-	24	
-	-	-	-	-	-	-	-	-	-	-	25	
BETRIEBSBEREICH LANDWIRTSCHAFT 2)												
BETRIEBE												
0,1	0,0	0,0	0,1	0,7	73,9	1,1	1,1	0,2	0,3	4,7	26	
0,0	0,0	0,0	0,0	0,6	72,4	1,1	1,0	0,3	0,2	4,0	27	
-	-	-	-	-	-	-	-	-	-	-	28	
-	-	-	-	-	-	-	-	-	-	-	29	
BETRIEBE												
0,5	0,2	0,1	0,4	1,2	70,0	1,5	1,3	0,6	0,3	22,4	30	
0,5	0,1	0,1	0,4	1,0	63,2	1,3	1,2	0,5	0,3	16,7	31	
-	-	-	-	-	-	-	-	-	-	-	32	
-	-	-	-	-	-	-	-	-	-	-	33	
BETRIEBE												
0,0	0,0	-	0,0	0,1	3,8	0,1	0,1	0,0	0,0	1,0	34	
0,0	0,0	-	0,0	0,1	3,5	0,1	0,1	0,0	0,0	0,8	35	
-	-	-	-	-	-	-	-	-	-	-	36	
-	-	-	-	-	-	-	-	-	-	-	37	
BETRIEBE												
-	-	-	-	0,0	0,2	0,0	0,0	0,0	0,0	0,1	38	
-	-	-	-	0,0	0,2	0,0	0,0	0,0	0,0	0,1	39	
-	-	-	-	-	-	-	-	-	-	-	40	
-	-	-	-	-	-	-	-	-	-	-	41	
GEMISCHTBETRIEBE												
0,0	0,0	-	0,0	0,1	9,4	0,2	0,2	0,1	0,0	1,5	42	
-	-	-	-	0,1	8,9	0,2	0,2	0,1	0,0	1,2	43	
-	-	-	-	-	-	-	-	-	-	-	44	
-	-	-	-	-	-	-	-	-	-	-	45	
SAMMEN												
0,6	0,2	0,1	0,5	2,1	157,2	3,0	2,8	1,0	0,6	29,7	46	
0,5	0,2	0,1	0,4	1,9	148,2	2,6	2,5	0,9	0,5	22,8	47	
-	-	-	-	-	-	-	-	-	-	-	48	
-	-	-	-	-	-	-	-	-	-	-	49	
BETRIEBSINHAEBERS UND SEINES EHEGATTEN.												

NIEDERSACHSEN

LFD NR.	STANDARD- BETRIEBS- EINKOMMEN VON... BIS UNTER... 1 000 DM	PERSONEN- GRUPPE	BETRIEBE		BETRIEBSINHABER UND IHRE AUF DEM BETRIEB LEBENDEN MIT BETRIEBLICHEN ARBEITEN BESCHAEFTIGT						BETRIEB LEBENDEN ANDERWEITIG	
			INSGESAMT	LF HA	ZUSAMMEN		DAR. (SP. 3/4) VOLLBESCHAEFTIGT			ZUSAMMEN		
					PERSONEN	AK-EINH.	BETRIEBE	PERSONEN	AK-EINH.	BETRIEBE	PERSONEN	
												1
INS												
01	UNTER 5	ZUSAMMEN	1,4	7,8	2,1	1,1	0,8	0,8	0,8	0,3	0,4	
02		MAENNlich	-	-	1,2	0,7	0,5	0,6	0,6	0,3	0,3	
03		BETR.-INH.	-	-	1,4	0,9	0,7	0,7	0,7	0,1	0,1	
04	5 - 10	ZUSAMMEN	1,8	16,2	3,4	2,1	1,4	1,6	1,5	0,5	0,7	
05		MAENNlich	-	-	1,9	1,4	1,3	1,3	1,3	0,4	0,4	
06		BETR.-INH.	-	-	1,8	1,5	1,4	1,4	1,4	0,0	0,0	
07	10 - 15	ZUSAMMEN	1,9	23,1	3,5	2,4	1,7	1,8	1,8	0,7	1,1	
08		MAENNlich	-	-	2,1	1,6	1,6	1,6	1,6	0,5	0,6	
09		BETR.-INH.	-	-	1,9	1,7	1,6	1,6	1,6	-	-	
10	15 - 20	ZUSAMMEN	3,1	47,6	6,2	4,3	2,9	3,2	3,2	1,2	1,6	
11		MAENNlich	-	-	3,8	3,2	2,9	3,0	3,0	0,8	1,0	
12		BETR.-INH.	-	-	3,1	2,9	2,7	2,7	2,7	-	-	
13	20 - 30	ZUSAMMEN	6,9	135,4	15,7	10,3	6,6	7,8	7,6	2,7	3,7	
14		MAENNlich	-	-	9,1	7,5	6,5	7,1	7,0	1,8	2,3	
15		BETR.-INH.	-	-	6,9	6,6	6,4	6,4	6,4	0,0	0,0	
16	30 - 50	ZUSAMMEN	15,4	407,8	36,7	24,8	15,1	18,2	18,0	4,8	6,7	
17		MAENNlich	-	-	21,4	17,7	14,9	17,0	16,7	3,1	3,8	
18		BETR.-INH.	-	-	15,4	15,0	14,7	14,7	14,7	0,0	0,0	
19	50 UND MEHR	ZUSAMMEN	21,0	957,6	53,2	36,0	20,7	27,0	26,6	4,4	6,1	
20		MAENNlich	-	-	31,5	26,2	20,5	25,5	24,9	2,8	3,4	
21		BETR.-INH.	-	-	21,0	20,4	20,0	20,0	20,0	0,0	0,0	
22	INSGESAMT	ZUSAMMEN	51,2	1595,5	120,9	81,1	48,9	60,5	59,4	14,6	20,2	
23		MAENNlich	-	-	70,8	58,3	48,4	56,1	55,1	9,7	11,6	
24		BETR.-INH.	-	-	51,2	48,9	47,5	47,5	47,5	0,1	0,1	
25		MAENNlich	-	-	48,4	47,4	46,7	46,7	46,7	0,1	0,1	
DARUNTER (ZEILEN 22 - 25): BETRIEBE DES MARKTFRUCHT												
26	INSGESAMT	ZUSAMMEN	8,4	361,8	18,4	12,1	7,8	9,5	9,3	1,9	2,4	
27		MAENNlich	-	-	11,3	9,2	7,8	8,8	8,7	1,1	1,4	
28		BETR.-INH.	-	-	8,4	7,8	7,6	7,6	7,6	0,1	0,1	
29		MAENNlich	-	-	7,8	7,6	7,2	7,2	7,2	0,1	0,1	
FUTTERBAU												
30	INSGESAMT	ZUSAMMEN	29,4	887,6	70,8	47,9	28,5	35,2	34,7	8,8	11,9	
31		MAENNlich	-	-	41,1	33,9	28,1	32,9	32,1	5,9	7,0	
32		BETR.-INH.	-	-	29,4	28,4	27,7	27,7	27,7	0,0	0,0	
33		MAENNlich	-	-	28,0	27,5	27,3	27,3	27,3	0,0	0,0	
VEREDLUNGS												
34	INSGESAMT	ZUSAMMEN	3,7	89,6	7,9	5,2	3,3	3,9	3,9	1,3	2,1	
35		MAENNlich	-	-	4,8	4,0	3,3	3,7	3,7	0,8	1,2	
36		BETR.-INH.	-	-	3,7	3,5	3,3	3,3	3,3	0,0	0,0	
37		MAENNlich	-	-	3,5	3,3	3,2	3,2	3,2	0,0	0,0	
DAUERKULTUR												
38	INSGESAMT	ZUSAMMEN	0,4	6,1	0,9	0,6	0,3	0,4	0,4	0,1	0,1	
39		MAENNlich	-	-	0,5	0,4	0,3	0,4	0,4	0,0	0,1	
40		BETR.-INH.	-	-	0,4	0,4	0,3	0,3	0,3	0,0	0,0	
41		MAENNlich	-	-	0,4	0,3	0,3	0,3	0,3	0,0	0,0	
LANDWIRTSCHAFTLICHE												
42	INSGESAMT	ZUSAMMEN	7,7	241,8	19,0	12,4	7,4	9,3	9,1	2,3	3,1	
43		MAENNlich	-	-	11,2	9,0	7,3	8,7	8,3	1,6	1,9	
44		BETR.-INH.	-	-	7,7	7,2	7,1	7,1	7,1	-	-	
45		MAENNlich	-	-	7,2	7,1	7,1	7,1	7,1	-	-	
ZU												
46	INSGESAMT	ZUSAMMEN	49,5	1586,8	117,1	78,4	47,4	58,4	57,3	14,2	19,8	
47		MAENNlich	-	-	68,8	56,6	46,9	54,3	53,4	9,4	11,5	
48		BETR.-INH.	-	-	49,5	47,4	45,9	45,9	45,9	0,1	0,1	
49		MAENNlich	-	-	46,9	45,8	45,2	45,2	45,2	0,1	0,1	

*) IN DER ABGRENZUNG NACH DER HAUPTPRODUKTIONSRICHTUNG (HPR), DEREN INHABER NATUERLICHE PERSONEN SIND.- **) DES
1) BEZOGEN AUF DIE BETRIEBLICHE TAEITIGKEIT.- 2) IN DER ABGRENZUNG NACH DER BETRIEBSSYSTEMATIK.

NACH GROSSENKLASSEN DES STANDARDBETRIEBSEINKOMMENS UND FUER AUSGEWAHLTE BETRIEBSFORMEN

AUSSERBETRIEBLICHES EINKOMMEN **)

1 000

NIEDERSACHSEN

FAMILIENANGEHÖRIGEN ERWERBSTÄTIG				FAMILIENFREMDE ARBEITSKRÄFTE MIT BETRIEBLICHEN ARBEITEN BESCHÄFTIGT							BETRIEBL. ARBEITSLEISTUNG DER FAMILIEN- ARBEITSKRÄFTE UND DER STAENDIGEN FAM.-FREMDEN ARBEITSKRÄFTE		LFD NR.
DARUNTER (SP. 9) AUCH MIT BETRIEBL. ARBEITEN BESCHÄFTIGT				STAENDIGE			NICHTSTAENDIGE				AK-EINHEITEN		
ZUSAMMEN		DAR. (SP. 10) UEBERW. ANDER- IM WEITIG		BETRIEBE	LF HA	PERSONEN	AK-EINH.	BETRIEBE	19	AK-EINHEITEN			
PERSONEN	AK-EINH.	PERSONEN	PERSONEN							18	20		
10	11	12	13	14	15	16	17	18	19	20			
GESAMT													
0,2	0,0	-	0,2	0,0	0,4	0,0	0,0	0,0	0,0	1,1	01		
0,2	0,0	-	0,2	0,0	0,4	0,0	0,0	0,0	0,0	0,7	02		
0,1	0,0	-	0,1	-	-	-	-	-	-	-	03		
0,2	0,0	0,0	0,2	0,1	0,3	0,4	0,3	0,1	0,0	2,4	04		
0,2	0,0	0,0	0,2	0,1	0,2	0,1	0,1	0,0	0,0	1,7	05		
0,0	0,0	0,0	-	-	-	-	-	-	-	-	06		
0,0	0,0	-	0,0	0,1	1,3	0,2	0,2	0,1	0,0	2,6	07		
0,0	0,0	-	0,0	0,1	1,0	0,1	0,1	0,0	0,0	1,8	08		
-	-	-	-	-	-	-	-	-	-	-	09		
0,3	0,0	-	0,3	0,0	1,3	0,0	0,0	0,1	0,1	4,4	10		
0,2	0,0	-	0,2	0,0	1,3	0,0	0,0	0,0	0,0	3,3	11		
-	-	-	-	-	-	-	-	-	-	-	12		
0,7	0,1	0,0	0,7	0,1	4,1	0,3	0,3	0,4	0,2	10,5	13		
0,7	0,1	0,0	0,6	0,0	3,2	0,1	0,1	0,2	0,0	7,6	14		
0,0	0,0	0,0	-	-	-	-	-	-	-	-	15		
1,5	0,5	0,1	1,2	0,5	12,3	0,9	0,8	0,8	0,5	25,5	16		
1,3	0,4	0,1	1,1	0,5	10,1	0,6	0,6	0,7	0,3	18,2	17		
0,0	0,0	0,0	-	-	-	-	-	-	-	-	18		
1,0	0,3	0,0	0,9	3,7	228,3	6,5	6,0	2,6	1,7	42,1	19		
0,9	0,3	0,0	0,8	3,6	220,2	5,6	5,4	2,2	1,0	31,6	20		
0,0	0,0	0,0	0,0	-	-	-	-	-	-	-	21		
4,2	1,0	0,4	3,4	4,7	248,1	8,5	7,8	4,1	2,5	88,7	22		
3,6	0,9	0,3	3,2	4,4	236,7	6,7	6,3	3,2	1,4	64,6	23		
0,1	0,1	0,1	0,1	-	-	-	-	-	-	-	24		
0,1	0,1	0,1	0,1	-	-	-	-	-	-	-	25		
BETRIEBSBEREICH LANDWIRTSCHAFT 2)													
BETRIEBE													
0,6	0,1	0,0	0,6	1,2	104,4	2,0	1,9	1,2	0,7	14,0	26		
0,5	0,0	0,0	0,4	1,2	101,9	1,8	1,7	1,0	0,3	11,0	27		
0,1	0,0	0,0	0,1	-	-	-	-	-	-	-	28		
0,1	0,0	0,0	0,1	-	-	-	-	-	-	-	29		
BETRIEBE													
2,4	0,7	0,2	2,1	1,7	90,9	2,1	1,9	1,4	0,6	49,9	30		
2,2	0,6	0,2	1,8	1,6	84,6	1,9	1,7	1,1	0,5	35,7	31		
0,0	0,0	0,0	-	-	-	-	-	-	-	-	32		
0,0	0,0	0,0	-	-	-	-	-	-	-	-	33		
BETRIEBE													
0,2	0,1	0,0	0,2	0,2	11,4	0,3	0,3	0,2	0,1	5,4	34		
0,2	0,1	0,0	0,2	0,2	11,0	0,2	0,2	0,2	0,1	4,2	35		
0,0	0,0	0,0	-	-	-	-	-	-	-	-	36		
0,0	0,0	0,0	-	-	-	-	-	-	-	-	37		
BETRIEBE													
0,0	0,0	-	0,0	0,1	1,7	0,1	0,1	0,1	0,1	0,6	38		
0,0	0,0	-	0,0	0,1	1,6	0,1	0,1	0,1	0,0	0,5	39		
0,0	0,0	-	0,0	-	-	-	-	-	-	-	40		
0,0	0,0	-	0,0	-	-	-	-	-	-	-	41		
GEMISCHTBETRIEBE													
0,7	0,1	0,0	0,6	0,7	36,6	0,8	0,8	0,5	0,2	13,2	42		
0,7	0,1	0,0	0,6	0,7	34,5	0,8	0,8	0,5	0,2	9,8	43		
-	-	-	-	-	-	-	-	-	-	-	44		
-	-	-	-	-	-	-	-	-	-	-	45		
SAMMEN													
4,2	1,0	0,4	3,4	4,0	244,8	5,4	4,9	3,3	1,6	83,3	46		
3,6	0,9	0,3	3,2	3,7	233,6	4,9	4,5	2,9	1,0	61,0	47		
0,1	0,1	0,1	0,1	-	-	-	-	-	-	-	48		
0,1	0,1	0,1	0,1	-	-	-	-	-	-	-	49		
BETRIEBSINHABERS UND SEINES EHEGATTEN.													

NORDRHEIN-WESTFALEN

LFD NR.	STANDARD-BETRIEBS-EINKOMMEN VON... BIS UNTER... 1 000 DM	PERSONEN-GRUPPE	BETRIEBE		BETRIEBSINHABER UND IHRE AUF DEM BETRIEB LEBENDEN MIT BETRIEBLICHEN ARBEITEN BESCHAEFTIGT						BETRIEB LEBENDEN ANDERWEITIG	
			INSGESAMT	ZUSAMMEN	DAR. (SP. 3/4) VOLLBESCHAEFTIGT			ZUSAMMEN				
					BETRIEBE	PERSONEN	AK-EINH.					
			BETRIEBE 1	LF HA 2	PERSONEN 3	AK-EINH. 4	BETRIEBE 5	PERSONEN 6	AK-EINH. 7	BETRIEBE 8	PERSONEN 9	
INS												
01	UNTER 5	ZUSAMMEN	1,6	10,7	3,1	1,7	1,0	1,1	1,1	0,7	1,2	
02		MAENNLICH	-	-	2,0	1,3	1,0	1,0	1,0	0,6	0,9	
03		BETR.-INH.	-	-	1,6	1,1	1,0	1,0	1,0	0,4	0,4	
04	5 - 10	ZUSAMMEN	2,2	18,9	4,1	2,5	1,5	1,7	1,7	0,6	1,3	
05		MAENNLICH	-	-	2,6	1,8	1,4	1,6	1,5	0,6	0,9	
06		BETR.-INH.	-	-	2,2	1,6	1,5	1,5	1,5	0,1	0,1	
07	10 - 15	ZUSAMMEN	2,4	28,8	4,7	3,0	2,1	2,2	2,2	0,9	1,3	
08		MAENNLICH	-	-	2,6	2,3	2,0	2,0	2,0	0,6	0,7	
09		BETR.-INH.	-	-	2,4	2,2	2,1	2,1	2,1	0,1	0,1	
10	15 - 20	ZUSAMMEN	2,5	35,0	5,3	3,5	2,4	2,7	2,6	1,0	1,3	
11		MAENNLICH	-	-	3,2	2,8	2,4	2,5	2,5	0,6	0,7	
12		BETR.-INH.	-	-	2,5	2,4	2,4	2,4	2,4	0,0	0,0	
13	20 - 30	ZUSAMMEN	5,7	97,1	12,4	8,3	5,6	6,4	6,4	2,2	3,3	
14		MAENNLICH	-	-	7,5	6,2	5,6	5,8	5,8	1,5	1,9	
15		BETR.-INH.	-	-	5,7	5,6	5,4	5,4	5,4	0,0	0,0	
16	30 - 50	ZUSAMMEN	13,0	300,1	29,5	19,9	12,6	15,2	15,1	4,1	6,0	
17		MAENNLICH	-	-	18,1	15,0	12,4	14,3	14,3	2,7	3,3	
18		BETR.-INH.	-	-	13,0	12,5	12,2	12,2	12,2	0,0	0,0	
19	50 UND MEHR	ZUSAMMEN	13,5	464,7	31,3	21,4	13,0	16,8	16,4	3,4	5,1	
20		MAENNLICH	-	-	19,4	16,5	13,0	15,9	15,7	2,2	2,7	
21		BETR.-INH.	-	-	13,5	12,9	12,8	12,8	12,8	0,0	0,0	
22	INSGESAMT	ZUSAMMEN	40,8	955,0	90,3	60,7	38,2	46,1	45,5	12,7	19,4	
23		MAENNLICH	-	-	55,3	45,8	37,8	43,1	42,6	8,8	11,3	
24		BETR.-INH.	-	-	40,8	38,4	36,9	36,9	36,9	0,6	0,6	
25		MAENNLICH	-	-	38,8	37,4	36,3	36,3	36,3	0,6	0,6	
DARUNTER (ZEILEN 22 - 25): BETRIEBE DES MARKTFRUCHT												
26	INSGESAMT	ZUSAMMEN	7,1	208,0	13,8	9,4	6,4	7,3	7,3	1,9	2,6	
27		MAENNLICH	-	-	8,9	7,5	6,2	7,1	7,0	1,2	1,4	
28		BETR.-INH.	-	-	7,1	6,6	6,2	6,2	6,2	0,3	0,3	
29		MAENNLICH	-	-	6,7	6,4	6,0	6,0	6,0	0,3	0,3	
FUTTERBAU												
30	INSGESAMT	ZUSAMMEN	19,8	481,1	45,5	30,3	18,9	22,9	22,6	6,6	10,0	
31		MAENNLICH	-	-	27,7	22,9	18,9	21,7	21,4	4,6	5,8	
32		BETR.-INH.	-	-	19,8	19,0	18,3	18,3	18,3	0,2	0,2	
33		MAENNLICH	-	-	19,1	18,5	18,2	18,2	18,2	0,1	0,1	
VEREDLUNGS												
34	INSGESAMT	ZUSAMMEN	4,5	97,2	10,2	6,4	4,2	5,1	4,8	1,7	2,6	
35		MAENNLICH	-	-	6,4	5,1	4,2	4,7	4,6	1,2	1,6	
36		BETR.-INH.	-	-	4,5	4,2	4,2	4,2	4,2	0,0	0,0	
37		MAENNLICH	-	-	4,3	4,2	4,0	4,0	4,0	0,0	0,0	
DAUERKULTUR												
38	INSGESAMT	ZUSAMMEN	0,1	1,6	0,2	0,2	0,1	0,1	0,1	0,0	0,0	
39		MAENNLICH	-	-	0,1	0,1	0,1	0,1	0,1	0,0	0,0	
40		BETR.-INH.	-	-	0,1	0,1	0,1	0,1	0,1	0,0	0,0	
41		MAENNLICH	-	-	0,1	0,1	0,1	0,1	0,1	0,0	0,0	
LANDWIRTSCHAFTLICHE												
42	INSGESAMT	ZUSAMMEN	5,4	147,0	12,6	8,3	5,1	6,2	6,1	2,0	3,0	
43		MAENNLICH	-	-	7,6	6,4	5,0	5,9	5,8	1,3	1,7	
44		BETR.-INH.	-	-	5,4	5,2	5,0	5,0	5,0	0,0	0,0	
45		MAENNLICH	-	-	5,3	5,0	4,9	4,9	4,9	0,0	0,0	
ZU												
46	INSGESAMT	ZUSAMMEN	37,1	935,1	82,3	54,8	34,7	41,5	41,0	12,0	18,3	
47		MAENNLICH	-	-	50,9	41,7	34,3	39,4	39,0	8,4	10,8	
48		BETR.-INH.	-	-	37,1	35,0	33,6	33,6	33,6	0,6	0,6	
49		MAENNLICH	-	-	35,4	34,1	33,3	33,3	33,3	0,6	0,6	

*) IN DER ABGRENZUNG NACH DER HAUPTPRODUKTIONSRICHTUNG (HPR), DEREN INHABER NATUERLICHE PERSONEN SIND.- ***) DES
 1) BEZOGEN AUF DIE BETRIEBLICHE TÄTIGKEIT.- 2) IN DER ABGRENZUNG NACH DER BETRIEBSSYSTEMATIK.

NACH GROESSENKLASSEN DES STANDARDBETRIEBSEINKOMMENS UND FUER AUSGEWAHLTE BETRIEBSFORMEN

AUSSERBETRIEBLICHES EINKOMMEN **) 1 000

NORDRHEIN-WESTFALEN

FAMILIENANGEHÖRIGEN ERWERBSTÄTIG				FAMILIENFREMDE ARBEITSKRÄFTE MIT BETRIEBLICHEN ARBEITEN BESCHÄFTIGT							BETRIEBL. ARBEITSLEISTUNG DER FAMILIEN- ARBEITSKRÄFTE UND DER STÄNDIGEN FAM.-FREMDEN ARBEITSKRÄFTE		LFD NR.
DARUNTER (SP. 9) AUCH MIT BETRIEBL. ARBEITEN BESCHÄFTIGT				STÄNDIGE				NICHTSTÄNDIGE					
ZUSAMMEN		DAR. (SP. 10) UEBERW. ANDER- IM WEITIG BETRIEB VOLLB.		PERSONEN	BETRIEBE	LF HA	PERSONEN	AK-EINH.	BETRIEBE	AK-EINHEITEN			
PERSONEN	AK-EINH. 1)	PERSONEN											
10	11	12	13	14	15	16	17	18	19	20			
GESAMT													
0,5	0,1	0,0	0,5	0,0	0,6	0,1	0,1	0,1	0,0	1,9	01		
0,5	0,1	-	0,5	0,0	0,6	0,0	0,0	0,1	0,0	1,3	02		
0,4	0,1	0,0	0,3	-	-	-	-	-	-	-	03		
0,5	0,1	0,0	0,4	0,0	0,4	0,1	0,1	0,2	0,0	2,7	04		
0,5	0,1	0,0	0,4	0,0	0,1	0,0	0,0	0,0	0,0	1,9	05		
0,1	0,0	0,0	0,0	-	-	-	-	-	-	-	06		
0,4	0,0	0,0	0,4	0,0	1,4	0,2	0,2	0,1	0,0	3,2	07		
0,3	0,0	0,0	0,3	0,0	1,2	0,1	0,1	0,1	0,0	2,3	08		
0,1	0,0	-	0,0	-	-	-	-	-	-	-	09		
0,3	0,0	0,0	0,3	0,1	1,5	0,2	0,2	0,4	0,0	3,9	10		
0,2	0,0	0,0	0,2	0,1	1,3	0,1	0,1	0,2	0,0	2,9	11		
0,0	0,0	0,0	0,0	-	-	-	-	-	-	-	12		
0,8	0,1	0,0	0,8	0,3	4,0	0,7	0,5	0,2	0,0	8,9	13		
0,7	0,1	0,0	0,7	0,2	3,2	0,2	0,2	0,2	0,0	6,6	14		
0,0	0,0	0,0	0,0	-	-	-	-	-	-	-	15		
1,3	0,3	0,0	1,1	0,6	11,9	0,9	0,7	0,7	0,5	20,8	16		
1,2	0,3	0,0	1,0	0,5	9,0	0,7	0,7	0,6	0,2	15,7	17		
0,0	0,0	0,0	0,0	-	-	-	-	-	-	-	18		
0,6	0,0	0,0	0,5	2,5	100,6	4,6	4,1	1,8	1,1	25,6	19		
0,5	0,0	0,0	0,5	2,2	94,8	3,5	3,4	1,4	0,7	20,0	20		
0,0	0,0	0,0	0,0	-	-	-	-	-	-	-	21		
4,1	1,1	0,0	4,0	3,7	120,5	7,0	6,3	3,5	2,0	66,8	22		
3,9	1,1	0,0	3,6	3,1	110,2	5,1	5,0	2,9	1,3	50,7	23		
0,6	0,4	0,0	0,5	-	-	-	-	-	-	-	24		
0,6	0,4	0,0	0,5	-	-	-	-	-	-	-	25		
BETRIEBSBEREICHS LANDWIRTSCHAFT 2)													
BETRIEBE													
0,6	0,2	0,0	0,6	0,7	43,6	1,1	0,8	0,8	0,5	10,3	26		
0,6	0,2	0,0	0,6	0,7	40,7	0,8	0,8	0,6	0,2	8,2	27		
0,3	0,1	0,0	0,3	-	-	-	-	-	-	-	28		
0,3	0,1	0,0	0,3	-	-	-	-	-	-	-	29		
BETRIEBE													
2,1	0,4	0,0	2,1	1,1	39,8	1,3	1,0	1,2	0,5	31,4	30		
2,1	0,4	0,0	1,9	0,9	35,2	0,9	0,9	1,0	0,5	23,8	31		
0,2	0,0	0,0	0,2	-	-	-	-	-	-	-	32		
0,1	0,0	0,0	0,1	-	-	-	-	-	-	-	33		
BETRIEBE													
0,5	0,1	0,0	0,5	0,2	11,2	0,4	0,3	0,3	0,2	6,8	34		
0,5	0,1	0,0	0,5	0,2	10,1	0,3	0,2	0,2	0,1	5,3	35		
0,0	0,0	-	0,0	-	-	-	-	-	-	-	36		
0,0	0,0	-	0,0	-	-	-	-	-	-	-	37		
BETRIEBE													
0,0	0,0	-	0,0	0,0	0,0	0,0	0,0	0,0	0,0	0,2	38		
0,0	0,0	-	0,0	0,0	0,0	0,0	0,0	0,0	0,0	0,1	39		
0,0	0,0	-	0,0	-	-	-	-	-	-	-	40		
0,0	0,0	-	0,0	-	-	-	-	-	-	-	41		
GEMISCHTBETRIEBE													
0,6	0,2	0,0	0,6	0,5	20,1	0,6	0,5	0,5	0,1	8,7	42		
0,5	0,2	0,0	0,5	0,5	18,8	0,5	0,5	0,4	0,1	6,7	43		
0,0	0,0	0,0	0,0	-	-	-	-	-	-	-	44		
0,0	0,0	0,0	0,0	-	-	-	-	-	-	-	45		
SAMMEN													
4,1	1,1	0,0	3,8	2,5	114,5	3,2	2,7	2,6	1,3	57,4	46		
3,7	0,9	0,0	3,5	2,1	104,8	2,6	2,6	2,3	0,9	44,2	47		
0,6	0,4	0,0	0,5	-	-	-	-	-	-	-	48		
0,6	0,3	0,0	0,5	-	-	-	-	-	-	-	49		

HESSEN

LFD. NR.	STANDARD- BETRIEBS- EINKOMMEN VON... BIS UNTER... 1 000 DM	PERSONEN- GRUPPE	BETRIEBE		BETRIEBSINHABER UND IHRE AUF DEM BETRIEB LEBENDEN MIT BETRIEBLICHEN ARBEITEN BESCHAEFTIGT						ANDERWEITIG	
			INSGESAMT	LF HA	ZUSAMMEN		DAR. (SP. 3/4) VOLLBESCHAEFTIGT				ZUSAMMEN	
					BETRIEBE	PERSONEN	BETRIEBE	PERSONEN	BETRIEBE	PERSONEN		
			1	2	3	4	5	6	7	8	9	
											INS	
01	UNTER 5	ZUSAMMEN	1,0	7,7	1,9	0,9	0,5	0,6	0,6	0,4	0,6	
02		MAENNLICH	-	-	1,1	0,6	0,4	0,5	0,4	0,3	0,3	
03		BETR.-INH.	-	-	1,0	0,6	0,5	0,5	0,5	0,0	0,0	
04	5 - 10	ZUSAMMEN	1,0	9,9	2,1	1,2	0,7	0,9	0,8	0,3	0,5	
05		MAENNLICH	-	-	1,2	0,9	0,7	0,7	0,7	0,3	0,3	
06		BETR.-INH.	-	-	1,0	0,8	0,7	0,7	0,7	0,1	0,1	
07	10 - 15	ZUSAMMEN	1,5	17,5	3,0	2,0	1,3	1,5	1,5	0,6	0,8	
08		MAENNLICH	-	-	1,8	1,5	1,3	1,3	1,3	0,4	0,5	
09		BETR.-INH.	-	-	1,5	1,2	1,3	1,3	1,3	0,0	0,0	
10	15 - 20	ZUSAMMEN	1,5	23,6	3,8	2,4	1,5	1,6	1,6	0,7	0,9	
11		MAENNLICH	-	-	2,2	1,6	1,5	1,5	1,5	0,5	0,7	
12		BETR.-INH.	-	-	1,5	1,5	1,5	1,5	1,5	0,0	0,0	
13	20 - 30	ZUSAMMEN	3,7	73,0	9,4	6,0	3,5	4,4	4,2	1,4	2,0	
14		MAENNLICH	-	-	5,5	4,2	3,5	3,9	3,8	1,0	1,1	
15		BETR.-INH.	-	-	3,7	3,5	3,4	3,4	3,4	0,1	0,1	
16	30 - 50	ZUSAMMEN	5,5	145,1	15,6	10,0	5,5	7,3	7,1	1,8	2,5	
17		MAENNLICH	-	-	8,8	6,9	5,5	6,7	6,4	1,2	1,4	
18		BETR.-INH.	-	-	5,5	5,5	5,3	5,3	5,3	0,0	0,0	
19	50 UND MEHR	ZUSAMMEN	3,4	130,6	9,8	6,6	3,3	5,0	4,8	0,9	1,0	
20		MAENNLICH	-	-	5,7	4,6	3,3	4,5	4,4	0,5	0,5	
21		BETR.-INH.	-	-	3,4	3,3	3,2	3,2	3,2	0,1	0,1	
22	INSGESAMT	ZUSAMMEN	17,6	407,4	45,7	29,0	16,3	21,2	20,6	6,1	8,3	
23		MAENNLICH	-	-	26,2	20,3	16,1	19,2	18,7	4,3	4,9	
24		BETR.-INH.	-	-	17,6	16,6	15,8	15,8	15,8	0,3	0,3	
25		MAENNLICH	-	-	16,5	15,9	15,6	15,6	15,6	0,3	0,3	
DARUNTER (ZEILEN 22 - 25): BETRIEBE DES MARKTFRUCHT												
26	INSGESAMT	ZUSAMMEN	3,2	89,7	7,5	4,7	2,8	3,5	3,4	1,0	1,3	
27		MAENNLICH	-	-	4,3	3,3	2,7	3,1	3,1	0,7	0,7	
28		BETR.-INH.	-	-	3,2	2,9	2,7	2,7	2,7	0,0	0,0	
29		MAENNLICH	-	-	3,0	2,8	2,6	2,6	2,6	0,0	0,0	
FUTTERBAU												
30	INSGESAMT	ZUSAMMEN	10,4	243,6	27,9	17,7	9,8	12,7	12,5	3,9	5,4	
31		MAENNLICH	-	-	16,0	12,3	9,7	11,6	11,3	2,8	3,2	
32		BETR.-INH.	-	-	10,4	9,8	9,5	9,5	9,5	0,1	0,1	
33		MAENNLICH	-	-	9,8	9,5	9,3	9,3	9,3	0,1	0,1	
VEREDLUNGS												
34	INSGESAMT	ZUSAMMEN	0,6	12,5	1,4	0,9	0,6	0,6	0,6	0,2	0,2	
35		MAENNLICH	-	-	0,8	0,6	0,6	0,6	0,6	0,1	0,1	
36		BETR.-INH.	-	-	0,6	0,6	0,6	0,6	0,6	0,0	0,0	
37		MAENNLICH	-	-	0,6	0,6	0,6	0,6	0,6	0,0	0,0	
DAUERKULTUR												
38	INSGESAMT	ZUSAMMEN	0,4	2,4	0,8	0,5	0,3	0,4	0,4	0,1	0,1	
39		MAENNLICH	-	-	0,5	0,4	0,3	0,4	0,4	0,1	0,1	
40		BETR.-INH.	-	-	0,4	0,3	0,3	0,3	0,3	0,0	0,0	
41		MAENNLICH	-	-	0,4	0,3	0,3	0,3	0,3	0,0	0,0	
LANDWIRTSCHAFTLICHE												
42	INSGESAMT	ZUSAMMEN	2,1	55,5	5,9	3,7	2,1	2,7	2,6	0,7	1,0	
43		MAENNLICH	-	-	3,4	2,6	2,1	2,4	2,4	0,5	0,6	
44		BETR.-INH.	-	-	2,1	2,1	2,0	2,0	2,0	0,0	0,0	
45		MAENNLICH	-	-	2,1	2,0	2,0	2,0	2,0	0,0	0,0	
ZU												
46	INSGESAMT	ZUSAMMEN	16,8	403,7	43,5	27,6	15,6	20,0	19,5	5,9	8,0	
47		MAENNLICH	-	-	25,1	19,3	15,4	18,2	17,8	4,1	4,7	
48		BETR.-INH.	-	-	16,8	15,7	15,1	15,1	15,1	0,3	0,3	
49		MAENNLICH	-	-	15,7	15,2	14,8	14,8	14,8	0,3	0,3	

*) IN DER ABGRENZUNG NACH DER HAUPTPRODUKTIONSRICHTUNG (HPR), DEREN INHABER NATUERLICHE PERSONEN SIND.- ***) DES
1) BEZOGEN AUF DIE BETRIEBLICHE TAETIGKEIT.- 2) IN DER ABGRENZUNG NACH DER BETRIEBSSYSTEMATIK.

NACH GROSSENKLASSEN DES STANDARDBETRIEBSEINKOMMENS UND FUER AUSGEWAHLTE BETRIEBSFORMEN

AUSSERBETRIEBLICHES EINKOMMEN **)

1 000

HESSEN

FAMILIENANGEHÖRIGEN ERWERBSTÄTIG				FAMILIENFREUDE ARBEITSKRÄFTE MIT BETRIEBLICHEN ARBEITEN BESCHÄFTIGT							BETRIEBL. ARBEITSLEISTUNG DER FAMILIEN- ARBEITSKRÄFTE UND DER STÄNDIGEN FAM.-FREUDEN ARBEITSKRÄFTE		LFD NR.	
DARUNTER (SP. 9) AUCH MIT BETRIEBL. ARBEITEN BESCHÄFTIGT				DAR. (SP. 10) UEBERW. ANDER- IM WEITIG BETRIEB VOLLB.				STÄNDIGE			NICHSTÄNDIGE		AK-EINHEITEN	
ZUSAMMEN		PERSONEN		BETRIEBE	LF HA	PERSONEN	AK-EINH.	BETRIEBE						
PERSONEN	AK-EINH.	PERSONEN												
10	11	12	13	14	15	16	17	18	19	20				
GESAMT														
0,4	0,1	0,1	0,2	0,1	2,5	0,1	0,1	0,0	0,0	1,0	01			
0,3	0,0	0,0	0,2	0,1	2,5	0,1	0,1	0,0	0,0	0,7	02			
0,0	0,0	0,0	0,0	-	-	-	-	-	-	-	03			
0,2	0,1	0,0	0,1	0,0	0,2	0,2	0,1	0,0	0,0	1,4	04			
0,1	0,1	0,0	0,1	0,0	0,2	0,0	0,0	0,0	0,0	0,9	05			
0,1	0,0	0,0	0,0	-	-	-	-	-	-	-	06			
0,3	0,0	0,0	0,3	0,0	0,6	0,2	0,2	0,0	0,0	2,1	07			
0,3	0,0	0,0	0,3	0,0	0,5	0,0	0,0	0,0	0,0	1,5	08			
0,0	0,0	0,0	0,0	-	-	-	-	-	-	-	09			
0,5	0,1	0,0	0,5	0,0	0,3	0,1	0,1	0,1	0,0	2,5	10			
0,4	0,1	0,0	0,3	0,0	0,3	0,0	0,0	0,0	0,0	1,8	11			
0,0	0,0	0,0	0,0	-	-	-	-	-	-	-	12			
0,7	0,3	0,1	0,6	0,1	1,9	0,2	0,2	0,2	0,1	6,1	13			
0,7	0,2	0,1	0,6	0,0	1,1	0,1	0,1	0,1	0,0	4,2	14			
0,1	0,1	0,1	-	-	-	-	-	-	-	-	15			
0,8	0,2	0,1	0,7	0,2	4,3	0,4	0,4	0,2	0,1	10,3	16			
0,6	0,2	0,0	0,6	0,2	4,1	0,2	0,2	0,1	0,1	7,1	17			
0,0	0,0	0,0	0,0	-	-	-	-	-	-	-	18			
0,3	0,1	0,0	0,3	0,6	27,1	1,3	1,2	0,4	0,4	7,8	19			
0,3	0,0	0,0	0,2	0,5	25,9	1,1	1,0	0,3	0,3	5,6	20			
0,1	0,0	0,0	0,1	-	-	-	-	-	-	-	21			
3,1	0,9	0,4	2,6	1,1	36,9	2,4	2,1	1,0	0,9	31,1	22			
2,7	0,8	0,3	2,4	1,0	34,5	1,7	1,6	0,7	0,4	21,8	23			
0,3	0,1	0,1	0,2	-	-	-	-	-	-	-	24			
0,3	0,1	0,1	0,2	-	-	-	-	-	-	-	25			
BETRIEBSBEREICHS LANDWIRTSCHAFT 2)														
BETRIEBE														
0,5	0,1	0,1	0,3	0,3	19,1	0,4	0,3	0,1	0,1	5,1	26			
0,3	0,1	0,0	0,3	0,3	18,9	0,4	0,3	0,1	0,0	3,7	27			
0,0	0,0	0,0	0,0	-	-	-	-	-	-	-	28			
0,0	0,0	0,0	0,0	-	-	-	-	-	-	-	29			
BETRIEBE														
2,0	0,6	0,2	1,7	0,3	10,8	0,3	0,3	0,2	0,1	18,0	30			
1,8	0,5	0,2	1,5	0,2	9,2	0,3	0,2	0,2	0,0	12,5	31			
0,1	0,1	0,1	0,0	-	-	-	-	-	-	-	32			
0,1	0,1	0,1	0,0	-	-	-	-	-	-	-	33			
BETRIEBE														
0,0	0,0	0,0	0,0	0,0	1,5	0,1	0,1	0,0	0,0	0,9	34			
0,0	0,0	0,0	0,0	0,0	1,4	0,0	0,0	0,0	0,0	0,7	35			
0,0	0,0	0,0	0,0	-	-	-	-	-	-	-	36			
0,0	0,0	0,0	0,0	-	-	-	-	-	-	-	37			
BETRIEBE														
0,0	0,0	0,0	0,0	0,0	0,5	0,1	0,1	0,1	0,1	0,6	38			
0,0	0,0	0,0	0,0	0,0	0,5	0,1	0,1	0,1	0,1	0,5	39			
0,0	0,0	-	0,0	-	-	-	-	-	-	-	40			
0,0	0,0	-	0,0	-	-	-	-	-	-	-	41			
GEMISCHTBETRIEBE														
0,4	0,1	0,0	0,4	0,1	3,8	0,2	0,2	0,0	0,0	3,8	42			
0,3	0,0	0,0	0,3	0,1	3,3	0,1	0,1	0,0	0,0	2,7	43			
0,0	0,0	0,0	0,0	-	-	-	-	-	-	-	44			
0,0	0,0	0,0	0,0	-	-	-	-	-	-	-	45			
SAMMEN														
3,0	0,8	0,4	2,6	0,8	35,5	1,2	0,9	0,6	0,4	28,5	46			
2,5	0,7	0,3	2,2	0,6	33,2	0,9	0,8	0,5	0,3	20,1	47			
0,3	0,1	0,1	0,2	-	-	-	-	-	-	-	48			
0,3	0,1	0,1	0,2	-	-	-	-	-	-	-	49			

RHEINLAND-PFALZ

LFD NR.	STANDARD- BETRIEBS- EINKOMMEN VON... BIS UNTER... 1 000 DM	PERSONEN- GRUPPE	BETRIEBE		BETRIEBSINHABER UND IHRE AUF DEM BETRIEB LEBENDEN MIT BETRIEBLICHEN ARBEITEN BESCHAEFTIGT						BETRIEB LEBENDEN ANDERWEITIG		
			INSGESAMT		ZUSAMMEN		DAR. (SP. 3/4) VOLLBESCHAEFTIGT		ZUSAMMEN				
			BETRIEBE	LF HA	PERSONEN	AK-EINH.	BETRIEBE	PERSONEN	AK-EINH.	BETRIEBE	PERSONEN		
			1	2	3	4	5	6	7	8	9		
01	UNTER 5	ZUSAMMEN	1,0	4,3	1,7	1,0	0,4	0,5	0,5	0,2	0,4	INS	
02		MAENNLICH	-	-	0,9	0,6	0,4	0,4	0,4	0,2	0,3		
03		BETR.-INH.	-	-	1,0	0,7	0,4	0,4	0,4	0,0	0,0		
04	5 - 10	ZUSAMMEN	1,1	8,4	2,2	1,3	0,7	0,8	0,8	0,4	0,5		
05		MAENNLICH	-	-	1,2	0,8	0,6	0,7	0,7	0,2	0,4		
06		BETR.-INH.	-	-	1,1	0,8	0,7	0,7	0,7	0,0	0,0		
07	10 - 15	ZUSAMMEN	1,6	15,9	3,2	2,0	1,4	1,5	1,4	0,6	0,8		
08		MAENNLICH	-	-	1,8	1,4	1,3	1,4	1,4	0,4	0,5		
09		BETR.-INH.	-	-	1,6	1,4	1,3	1,3	1,3	0,0	0,0		
10	15 - 20	ZUSAMMEN	1,8	20,3	4,0	2,7	1,7	1,9	1,9	0,6	0,8		
11		MAENNLICH	-	-	2,2	1,8	1,7	1,7	1,7	0,4	0,5		
12		BETR.-INH.	-	-	1,8	1,7	1,7	1,7	1,7	0,0	0,0		
13	20 - 30	ZUSAMMEN	4,9	68,7	11,5	7,8	4,7	5,8	5,7	1,6	2,2		
14		MAENNLICH	-	-	6,7	5,4	4,6	5,0	4,9	1,1	1,4		
15		BETR.-INH.	-	-	4,9	4,7	4,6	4,6	4,6	0,0	0,0		
16	30 - 50	ZUSAMMEN	7,1	145,7	17,7	12,0	6,8	8,9	8,6	1,8	2,2		
17		MAENNLICH	-	-	10,1	8,3	6,7	7,7	7,7	1,1	1,4		
18		BETR.-INH.	-	-	7,1	6,9	6,7	6,7	6,7	0,0	0,0		
19	50 UND MEHR	ZUSAMMEN	6,2	165,7	16,7	11,6	6,0	9,0	8,6	1,2	1,5		
20		MAENNLICH	-	-	9,8	8,0	5,9	7,9	7,5	0,7	0,8		
21		BETR.-INH.	-	-	6,2	6,0	5,9	5,9	5,9	0,0	0,0		
22	INSGESAMT	ZUSAMMEN	23,9	429,2	57,0	38,3	21,6	28,3	27,6	6,1	8,3		
23		MAENNLICH	-	-	33,0	26,5	21,1	24,7	24,1	4,3	5,2		
24		BETR.-INH.	-	-	23,9	22,3	21,2	21,2	21,2	0,2	0,2		
25		MAENNLICH	-	-	22,6	21,6	20,7	20,7	20,7	0,2	0,2		
DARUNTER (ZEILEN 22 - 25): BETRIEBE DFS													
26	INSGESAMT	ZUSAMMEN	3,5	90,7	7,8	5,2	3,2	3,8	3,8	0,8	1,2	MARKTFRUCHT	
27		MAENNLICH	-	-	4,7	3,7	3,1	3,5	3,4	0,6	0,7		
28		BETR.-INH.	-	-	3,5	3,2	3,1	3,1	3,1	0,0	0,0		
29		MAENNLICH	-	-	3,4	3,2	3,1	3,1	3,1	0,0	0,0		
FUTTERBAU													
30	INSGESAMT	ZUSAMMEN	7,6	201,6	19,2	12,7	7,1	9,4	9,2	2,5	3,3		
31		MAENNLICH	-	-	11,3	8,9	6,9	8,3	8,1	2,0	2,4		
32		BETR.-INH.	-	-	7,6	7,1	6,9	6,9	6,9	0,0	0,0		
33		MAENNLICH	-	-	7,0	6,8	6,8	6,8	6,8	0,0	0,0		
VEPEDLUNGS													
34	INSGESAMT	ZUSAMMEN	0,6	14,8	1,5	1,0	0,6	0,8	0,8	0,0	0,3		
35		MAENNLICH	-	-	0,9	0,8	0,6	0,8	0,7	0,0	0,0		
36		BETR.-INH.	-	-	0,6	0,6	0,6	0,6	0,6	0,0	0,0		
37		MAENNLICH	-	-	0,6	0,6	0,6	0,6	0,6	-	-		
DAUERKULTUR													
38	INSGESAMT	ZUSAMMEN	10,1	85,4	23,4	15,8	8,8	11,4	11,3	2,1	2,9		
39		MAENNLICH	-	-	13,2	10,9	8,6	9,9	9,8	1,4	1,6		
40		BETR.-INH.	-	-	10,1	9,2	8,6	8,6	8,6	0,0	0,0		
41		MAENNLICH	-	-	9,5	8,8	8,5	8,5	8,5	0,0	0,0		
LANDWIRTSCHAFTLICHE													
42	INSGESAMT	ZUSAMMEN	1,4	34,2	3,6	2,4	1,4	1,8	1,7	0,4	0,5		
43		MAENNLICH	-	-	2,0	1,6	1,4	1,6	1,5	0,2	0,2		
44		BETR.-INH.	-	-	1,4	1,4	1,4	1,4	1,4	0,0	0,0		
45		MAENNLICH	-	-	1,4	1,4	1,3	1,3	1,3	0,0	0,0		
7U													
46	INSGESAMT	ZUSAMMEN	23,1	426,7	55,4	37,1	20,9	27,3	26,7	6,0	8,2		
47		MAENNLICH	-	-	32,0	25,8	20,6	23,9	23,4	4,2	5,1		
48		BETR.-INH.	-	-	23,1	21,6	20,5	20,5	20,5	0,2	0,2		
49		MAENNLICH	-	-	21,9	20,9	20,1	20,1	20,1	0,2	0,2		

*) IN DER ABGRENZUNG NACH DER HAUPTPRODUKTIONSRICHTUNG (HPR), DEREN INHABER NATUERLICHE PERSONEN SIND.- ***) DES
1) BEZOGEN AUF DIE BETRIEBLICHE TAEITIGKEIT.- 2) IN DER ABGRENZUNG NACH DER BETRIEBSSYSTEMATIK.

NACH GROESSENKLASSEN DES STANDARDBETRIEBSEINKOMMENS UND FUER AUSGEWAELTE BETRIEBSFORMEN

AUSSERBETRIEBLICHES EINKOMMEN **) 1 000

RHEINLAND-PFALZ

FAMILIENANGEHOERIGEN ERWERBSTAETIG				FAMILIENFREUDE ARBEITSKRAEFTE MIT BETRIEBLICHEN ARBEITEN BESCHAEFTIGT						BETRIEBL. ARBEITSLEISTUNG DER FAMILIEN- ARBEITSKRAEFTE UND DER STAENDIGEN FAM.-FREUDEN ARBEITSKRAEFTE	
DARUNTER (SP. 9) AUCH MIT BETRIEBL. ARBEITEN BESCHAEFTIGT				STAENDIGE			NICHTSTAENDIGE			AK-EINHEITEN	LFD NP.
ZUSAMMEN	UEBERW. IM BETRIEB	DAR. (SP. 10) ANDER- WEITIG VOLLB.	PERSONEN	BETRIEBE	LF HA	PERSONEN	AK-EINH.	BETRIEBE	19		
PERSONEN	AK-EINH.	PERSONEN	PERSONEN	BETRIEBE	LF HA	PERSONEN	AK-EINH.	BETRIEBE	19	AK-EINHEITEN	
10	11	12	13	14	15	16	17	18	19	20	

GESAMT											
0,3	0,0	-	0,1	0,1	0,2	0,1	0,0	0,0	0,0	1,1	01
0,1	0,0	-	0,1	0,1	0,1	0,1	0,0	0,0	0,0	0,6	02
0,0	0,0	-	0,0	-	-	-	-	-	-	-	03
0,1	0,0	0,0	0,1	0,0	0,3	0,0	0,0	0,0	0,0	1,4	04
0,1	0,0	0,0	0,1	0,0	0,3	0,0	0,0	0,0	0,0	0,8	05
0,0	0,0	0,0	0,0	-	-	-	-	-	-	-	06
0,3	0,0	0,0	0,3	0,0	0,2	0,0	0,0	0,1	0,0	2,2	07
0,3	0,0	0,0	0,3	0,0	0,0	0,0	0,0	0,0	0,0	1,5	08
0,0	0,0	0,0	0,0	-	-	-	-	-	-	-	09
0,3	0,0	0,0	0,3	0,0	0,2	0,0	0,0	0,2	0,2	2,7	10
0,3	0,0	0,0	0,2	0,0	0,2	0,0	0,0	0,2	0,0	1,9	11
0,0	0,0	0,0	0,0	-	-	-	-	-	-	-	12
0,9	0,2	0,0	0,7	0,1	1,0	0,6	0,6	0,7	0,5	8,3	13
0,7	0,1	0,0	0,7	0,1	1,0	0,3	0,3	0,5	0,2	5,7	14
0,0	0,0	0,0	0,0	-	-	-	-	-	-	-	15
0,8	0,3	0,0	0,5	0,3	4,5	0,4	0,3	1,2	1,1	12,4	16
0,5	0,2	0,0	0,5	0,2	3,8	0,3	0,2	0,9	0,4	8,4	17
0,0	0,0	-	0,0	-	-	-	-	-	-	-	18
0,4	0,1	0,0	0,4	0,8	27,1	1,8	1,5	2,2	2,5	13,1	19
0,4	0,0	0,0	0,3	0,7	25,6	1,3	1,2	1,5	0,9	9,4	20
0,0	0,0	0,0	-	-	-	-	-	-	-	-	21
2,8	0,7	0,2	2,4	1,5	33,7	3,1	2,6	4,6	4,3	41,0	22
2,4	0,7	0,0	2,1	1,2	31,0	2,2	1,9	3,1	1,5	28,5	23
0,2	0,0	0,0	0,1	-	-	-	-	-	-	-	24
0,2	0,0	0,0	0,1	-	-	-	-	-	-	-	25

BETRIEBSBEREICH LANDWIRTSCHAFT 2) BETRIEBE

0,4	0,0	0,0	0,2	0,3	9,1	0,3	0,2	0,4	0,3	5,3	26
0,3	0,0	0,0	0,2	0,2	8,5	0,3	0,1	0,2	0,1	3,9	27
0,0	0,0	0,0	0,0	-	-	-	-	-	-	-	28
0,0	0,0	0,0	0,0	-	-	-	-	-	-	-	29

BETRIEBE

1,3	0,4	0,0	1,2	0,2	10,7	0,2	0,2	0,1	0,1	12,9	30
1,3	0,4	0,0	1,1	0,2	9,6	0,2	0,2	0,1	0,0	9,0	31
0,0	0,0	0,0	0,0	-	-	-	-	-	-	-	32
0,0	0,0	0,0	0,0	-	-	-	-	-	-	-	33

BETRIEBE

0,1	0,0	0,0	0,0	0,0	1,9	0,0	0,0	0,0	0,0	1,0	34
0,0	0,0	0,0	0,0	0,0	1,8	0,0	0,0	0,0	0,0	0,8	35
0,0	0,0	-	-	-	-	-	-	-	-	-	36
-	-	-	-	-	-	-	-	-	-	-	37

BETRIEBE

0,9	0,2	0,0	0,7	0,6	8,1	1,2	1,0	3,7	3,6	16,9	38
0,7	0,1	0,0	0,6	0,6	7,4	0,9	0,8	2,3	1,3	11,7	39
0,0	0,0	0,0	0,0	-	-	-	-	-	-	-	40
0,0	0,0	0,0	0,0	-	-	-	-	-	-	-	41

GEMISCHTBETRIEBE

0,2	0,0	-	0,2	0,0	2,9	0,0	0,0	0,0	0,0	2,4	42
0,2	0,0	-	0,2	0,0	2,9	0,0	0,0	0,0	0,0	1,6	43
0,0	0,0	-	0,0	-	-	-	-	-	-	-	44
0,0	0,0	-	0,0	-	-	-	-	-	-	-	45

SAMMEN

2,8	0,7	0,2	2,4	1,2	33,0	1,9	1,5	4,4	4,0	38,6	46
2,4	0,7	0,0	2,1	1,0	30,1	1,5	1,3	2,8	1,5	27,0	47
0,2	0,0	0,0	0,1	-	-	-	-	-	-	-	48
0,2	0,0	0,0	0,1	-	-	-	-	-	-	-	49

BETRIEBSINHABERS UND SEINES ENEGATTEN.

3 [457] ARBEITSVERHAELTNISSE 1979 IN DEN SOZIALÖKONOMISCHEN BETRIEBSTYPEN

3.3 [457.3] LANDW. BETRIEBE *) OHNE
IN

BADEN-WÜRTTEMBERG

LFD NR.	STANDARD- BETRIEBS- EINKOMMEN VON... BIS UNTER... 1 000 DM	PERSONEN- GRUPPE	BETRIEBE		BETRIEBSINHABER UND IHRE AUF DEM BETRIEB LEBENDEN MIT BETRIEBLICHEN ARBEITEN BESCHAEFTIGT						BETRIEB LEBENDEN ANDERWEITIG	
			INSGESAMT	LF HA	ZUSAMMEN		DAR. (SP. 3/4) VOLLBESCHAEFTIGT				ZUSAMMEN	
					BETRIEBE	PERSONEN	BETRIEBE	PERSONEN	BETRIEBE	PERSONEN		
			1	2	3	4	5	6	7	8	9	INS
01	UNTER 5	ZUSAMMEN	1,6	8,9	3,3	1,5	0,8	1,0	1,0	0,9	1,2	
02		MAENNLICH	-	-	2,2	1,2	0,8	0,8	0,7	0,6	0,8	
03		BETR.-INH.	-	-	1,6	1,0	0,8	0,8	0,8	0,3	0,3	
04	5 - 10	ZUSAMMEN	1,8	16,1	4,2	2,4	1,4	1,7	1,6	0,9	1,2	
05		MAENNLICH	-	-	2,5	1,6	1,3	1,5	1,5	0,7	1,0	
06		BETR.-INH.	-	-	1,8	1,6	1,4	1,4	1,4	0,1	0,1	
07	10 - 15	ZUSAMMEN	3,2	33,2	7,0	4,5	2,8	3,2	3,2	1,1	1,6	
08		MAENNLICH	-	-	4,0	3,1	2,8	2,8	2,8	0,8	1,1	
09		BETR.-INH.	-	-	3,2	2,9	2,8	2,8	2,8	0,2	0,2	
10	15 - 20	ZUSAMMEN	3,6	47,2	8,8	5,5	3,5	4,0	4,0	1,5	2,2	
11		MAENNLICH	-	-	5,2	3,8	3,3	3,6	3,5	1,2	1,4	
12		BETR.-INH.	-	-	3,6	3,4	3,3	3,3	3,3	0,1	0,1	
13	20 - 30	ZUSAMMEN	8,0	133,8	20,4	12,9	7,8	9,4	9,0	3,3	5,3	
14		MAENNLICH	-	-	11,8	9,0	7,7	8,6	8,4	2,4	3,4	
15		BETR.-INH.	-	-	8,0	7,7	7,6	7,6	7,6	0,2	0,2	
16	30 - 50	ZUSAMMEN	10,4	234,4	28,7	18,7	10,1	13,9	13,5	3,5	5,4	
17		MAENNLICH	-	-	16,6	12,9	10,1	12,3	12,0	2,3	3,0	
18		BETR.-INH.	-	-	10,4	10,2	9,9	9,9	9,9	0,1	0,1	
19	50 UND MEHR	ZUSAMMEN	6,0	209,3	17,1	11,3	5,9	8,4	8,2	1,5	2,1	
20		MAENNLICH	-	-	9,7	7,9	5,9	7,5	7,4	0,9	1,0	
21		BETR.-INH.	-	-	6,0	6,0	5,7	5,7	5,7	0,0	0,0	
22	INSGESAMT	ZUSAMMEN	34,7	683,2	89,4	56,9	32,3	41,7	40,5	12,7	18,9	
23		MAENNLICH	-	-	51,9	39,5	31,8	37,1	36,1	9,0	11,5	
24		BETR.-INH.	-	-	34,7	32,8	31,4	31,4	31,4	1,2	1,2	
25		MAENNLICH	-	-	33,1	31,8	30,9	30,9	30,9	1,1	1,1	
DARUNTER (ZEILEN 22 - 25): BETRIEBE DFS												
MARKTFRUCHT												
26	INSGESAMT	ZUSAMMEN	3,9	97,5	9,2	5,4	3,3	3,6	3,7	1,6	2,1	
27		MAENNLICH	-	-	5,6	4,1	3,3	3,5	3,5	0,9	1,3	
28		BETR.-INH.	-	-	3,9	3,4	3,2	3,2	3,2	0,3	0,3	
29		MAENNLICH	-	-	3,7	3,2	3,1	3,1	3,1	0,3	0,3	
FUTTERBAU												
30	INSGESAMT	ZUSAMMEN	19,5	431,1	51,6	33,2	18,9	24,3	23,8	7,3	11,3	
31		MAENNLICH	-	-	29,8	22,8	18,5	21,7	21,2	5,3	6,9	
32		BETR.-INH.	-	-	19,5	18,8	18,3	18,3	18,3	0,5	0,5	
33		MAENNLICH	-	-	18,8	18,4	17,9	17,9	17,9	0,5	0,5	
VEREDLUNGS												
34	INSGESAMT	ZUSAMMEN	1,1	24,0	2,8	1,8	1,1	1,3	1,3	0,3	0,4	
35		MAENNLICH	-	-	1,5	1,3	1,1	1,3	1,2	0,2	0,2	
36		BETR.-INH.	-	-	1,1	1,1	1,0	1,0	1,0	0,0	0,0	
37		MAENNLICH	-	-	1,1	1,0	1,0	1,0	1,0	0,0	0,0	
DAUERKULTUR												
38	INSGESAMT	ZUSAMMEN	3,4	26,5	8,1	4,9	2,8	3,4	3,3	1,1	1,6	
39		MAENNLICH	-	-	4,7	3,4	2,7	3,0	3,0	0,9	1,1	
40		BETR.-INH.	-	-	3,4	3,0	2,7	2,7	2,7	0,2	0,2	
41		MAENNLICH	-	-	3,1	2,8	2,7	2,7	2,7	0,2	0,2	
LANDWIRTSCHAFTLICHE												
42	INSGESAMT	ZUSAMMEN	4,0	82,4	10,5	6,9	3,8	5,0	4,9	1,5	2,1	
43		MAENNLICH	-	-	6,2	4,8	3,8	4,6	4,4	1,0	1,4	
44		BETR.-INH.	-	-	4,0	3,8	3,8	3,8	3,8	0,1	0,1	
45		MAENNLICH	-	-	3,8	3,8	3,8	3,8	3,8	0,1	0,1	
ZU												
46	INSGESAMT	ZUSAMMEN	32,0	661,6	82,3	52,1	29,7	37,9	36,9	11,8	17,6	
47		MAENNLICH	-	-	47,8	36,4	29,3	34,1	33,2	8,4	10,7	
48		BETR.-INH.	-	-	32,0	30,0	29,0	29,0	29,0	1,1	1,1	
49		MAENNLICH	-	-	30,5	29,4	28,6	28,6	28,6	1,1	1,1	

*) IN DER ABGRENZUNG NACH DER HAUPTPRODUKTIONSRICHTUNG (HPR), DEREN INHABER NATUERLICHE PERSONEN SIND.- ***) DES
1) BEZOGEN AUF DIE BETRIEBLICHE TÄTIGKEIT.- 2) IN DER ABGRENZUNG NACH DER BETRIEBSSYSTEMATIK.

NACH GROSSENKLASSEN DES STANDARDBETRIEBSEINKOMMENS UND FUER AUSGEWAHLTE BETRIEBSFORMEN

AUSSERBETRIEBLICHES EINKOMMEN **)

1 000

BADEN-WUERTTEMBERG

FAMILIENANGEHÖRIGEN ERWERBSTÄTIG				FAMILIENFREUDE ARBEITSKRÄFTE MIT BETRIEBLICHEN ARBEITEN BESCHÄFTIGT							BETRIEBL. ARBEITSLEISTUNG DER FAMILIEN- ARBEITSKRÄFTE UND DER STAENDIGEN FAM.-FREUDEN ARBEITSKRÄFTE		LFD NR.
DARUNTER (SP. 9) AUCH MIT BETRIEBL. ARBEITEN BESCHÄFTIGT DAR. (SP. 10)				STAENDIGE				NICHTSTAENDIGE					
ZUSAMMEN		UEBERW. IM BETRIEB	ANDER- WEITIG VOLLB.										
PERSONEN	AK-EINH. 1)	PERSONEN		BETRIEBE	LF HA	PERSONEN	AK-EINH.	BETRIEBE		AK-EINHEITEN			
10	11	12	13	14	15	16	17	18	19	20			

GESAMT													
0,7	0,2	0,1	0,6	0,0	0,3	0,0	0,0	0,1	0,0	1,7	01		
0,7	0,1	0,0	0,6	0,0	0,2	0,0	0,0	0,0	0,0	1,2	02		
0,3	0,1	0,0	0,3	-	-	-	-	-	-	-	03		
0,5	0,1	0,0	0,5	0,1	1,0	0,2	0,2	0,0	0,0	2,6	04		
0,5	0,1	0,0	0,5	0,0	0,9	0,0	0,0	0,0	0,0	1,8	05		
0,1	0,0	0,0	0,1	-	-	-	-	-	-	-	06		
0,7	0,2	0,1	0,5	0,2	1,1	0,3	0,2	0,1	0,0	4,6	07		
0,6	0,2	0,1	0,5	0,0	0,4	0,1	0,1	0,0	0,0	3,3	08		
0,2	0,1	0,1	0,1	-	-	-	-	-	-	-	09		
1,1	0,3	0,0	0,8	0,1	1,8	0,1	0,1	0,1	0,0	5,6	10		
0,8	0,2	0,0	0,8	0,0	1,4	0,1	0,1	0,1	0,0	3,9	11		
0,1	0,0	0,0	0,0	-	-	-	-	-	-	-	12		
2,1	0,5	0,3	1,5	0,4	4,9	0,4	0,4	0,4	0,2	13,1	13		
1,7	0,5	0,2	1,4	0,1	3,1	0,2	0,1	0,3	0,0	9,2	14		
0,2	0,2	0,2	0,0	-	-	-	-	-	-	-	15		
2,0	0,6	0,2	1,8	0,6	10,5	1,1	0,8	0,5	0,4	19,6	16		
1,5	0,4	0,2	1,3	0,4	8,2	0,7	0,4	0,4	0,1	13,4	17		
0,1	0,0	0,0	0,0	-	-	-	-	-	-	-	18		
0,6	0,2	0,0	0,4	0,9	33,8	2,0	1,9	0,6	0,6	13,0	19		
0,4	0,1	0,0	0,3	0,6	28,8	1,4	1,2	0,5	0,3	9,2	20		
0,0	0,0	0,0	0,0	-	-	-	-	-	-	-	21		
7,6	2,2	0,9	6,2	2,2	53,0	4,3	3,4	2,1	1,5	60,3	22		
6,4	1,9	0,8	5,4	1,5	43,0	2,5	2,2	1,5	0,7	41,6	23		
1,2	0,6	0,4	0,8	-	-	-	-	-	-	-	24		
1,1	0,6	0,4	0,8	-	-	-	-	-	-	-	25		
BETRIEBSBEREICHS LANDWIRTSCHAFT 2)													
BETRIEBE													
1,0	0,3	0,1	0,8	0,2	13,8	0,3	0,3	0,2	0,1	5,8	26		
0,8	0,2	0,0	0,8	0,1	12,1	0,3	0,1	0,2	0,0	4,2	27		
0,3	0,1	0,0	0,3	-	-	-	-	-	-	-	28		
0,3	0,1	0,0	0,3	-	-	-	-	-	-	-	29		
BETRIEBE													
4,4	1,2	0,4	3,6	0,7	26,3	1,0	0,7	0,6	0,3	33,9	30		
3,8	1,1	0,4	3,0	0,5	20,4	0,7	0,5	0,5	0,3	23,5	31		
0,5	0,3	0,2	0,4	-	-	-	-	-	-	-	32		
0,5	0,3	0,2	0,4	-	-	-	-	-	-	-	33		
BETRIEBE													
0,1	0,0	0,0	0,1	0,0	2,7	0,1	0,0	0,0	0,0	1,8	34		
0,1	0,0	0,0	0,0	0,0	2,0	0,0	0,0	0,0	0,0	1,3	35		
0,0	0,0	0,0	0,0	-	-	-	-	-	-	-	36		
0,0	0,0	0,0	0,0	-	-	-	-	-	-	-	37		
BETRIEBE													
0,6	0,2	0,0	0,5	0,0	1,6	0,2	0,1	0,4	0,3	5,0	38		
0,6	0,2	0,0	0,4	0,0	1,3	0,1	0,0	0,2	0,1	3,5	39		
0,2	0,0	0,0	0,0	-	-	-	-	-	-	-	40		
0,2	0,0	0,0	0,0	-	-	-	-	-	-	-	41		
GEMISCHTBETRIEBE													
0,9	0,2	0,1	0,8	0,1	4,8	0,2	0,2	0,2	0,0	7,0	42		
0,7	0,2	0,1	0,6	0,1	3,8	0,1	0,1	0,1	0,0	4,9	43		
0,1	0,1	0,1	0,0	-	-	-	-	-	-	-	44		
0,1	0,1	0,1	0,0	-	-	-	-	-	-	-	45		
SAMMEN													
7,1	2,1	0,9	5,7	1,4	49,2	1,8	1,3	1,6	0,9	53,5	46		
6,1	1,9	0,8	5,0	1,1	39,7	1,3	1,2	1,2	0,5	37,4	47		
1,1	0,6	0,4	0,8	-	-	-	-	-	-	-	48		
1,1	0,6	0,4	0,8	-	-	-	-	-	-	-	49		
BETRIEBSINHABERS UND SEINES EHEGATTEN.													

BAYERN

LFD NR.	STANDARD-BETRIEBS-EINKOMMEN VON... BIS UNTER... 1 000 DM	PERSONEN-GRUPPE	BETRIEBE		BETRIEBSINHABER UND IHRE AUF DEM BETRIEB LEBENDEN MIT BETRIEBLICHEN ARBEITEN BESCHAEFTIGT						BETRIEB LEBENDEN ANDERWEITIG	
			INSGESAMT	LF HA	ZUSAMMEN		DAR. (SP. 3/4) VOLLBESCHAEFTIGT			ZUSAMMEN		
					PERSONEN	AK-EINH.	BETRIEBE	PERSONEN	AK-EINH.	BETRIEBE	PERSONEN	
			1	2	3	4	5	6	7	8	9	INS
01	UNTER 5	ZUSAMMEN	2,0	13,4	3,7	2,0	1,1	1,2	1,2	0,5	0,7	
02		MAENNLICH	-	-	2,2	1,1	1,0	1,0	1,0	0,3	0,3	
03		BETR.-INH.	-	-	2,0	1,4	1,0	1,0	1,0	0,1	0,1	
04	5 - 10	ZUSAMMEN	4,9	42,5	9,9	6,3	4,2	4,6	4,5	2,2	3,2	
05		MAENNLICH	-	-	5,5	4,4	3,8	4,0	3,8	1,7	2,2	
06		BETR.-INH.	-	-	4,9	4,5	4,1	4,1	4,1	0,0	0,0	
07	10 - 15	ZUSAMMEN	8,5	96,3	19,6	12,5	7,7	9,2	8,8	4,0	6,1	
08		MAENNLICH	-	-	11,4	8,5	7,4	8,0	7,6	3,1	4,0	
09		BETR.-INH.	-	-	8,5	7,9	7,5	7,5	7,5	0,4	0,4	
10	15 - 20	ZUSAMMEN	11,7	161,4	28,4	18,3	11,1	13,4	13,1	5,1	8,4	
11		MAENNLICH	-	-	15,9	12,2	10,7	11,7	11,4	3,9	5,3	
12		BETR.-INH.	-	-	11,7	11,2	10,7	10,7	10,7	0,2	0,2	
13	20 - 30	ZUSAMMEN	22,9	402,3	59,0	39,2	22,6	28,9	28,2	9,3	14,4	
14		MAENNLICH	-	-	33,4	26,2	22,2	25,2	24,5	6,4	8,5	
15		BETR.-INH.	-	-	22,9	22,3	21,9	21,9	21,9	0,0	0,0	
16	30 - 50	ZUSAMMEN	27,9	669,5	76,2	51,8	27,6	38,9	37,7	9,8	14,6	
17		MAENNLICH	-	-	43,1	34,8	27,3	33,5	32,7	6,2	8,0	
18		BETR.-INH.	-	-	27,9	27,3	27,1	27,1	27,1	0,0	0,0	
19	50 UND MEHR	ZUSAMMEN	12,5	457,0	35,8	24,4	12,5	18,7	18,4	3,8	5,5	
20		MAENNLICH	-	-	20,3	16,7	12,5	16,1	15,6	2,4	2,9	
21		BETR.-INH.	-	-	12,5	12,3	12,2	12,2	12,2	0,0	0,0	
22	INSGESAMT	ZUSAMMEN	90,4	1842,6	232,7	153,9	86,9	114,8	111,8	34,3	52,8	
23		MAENNLICH	-	-	131,9	103,9	84,8	99,3	96,7	24,2	31,5	
24		BETR.-INH.	-	-	90,4	86,8	84,5	84,5	84,5	1,1	1,1	
25		MAENNLICH	-	-	85,7	83,3	82,3	82,3	82,3	1,1	1,1	
DARUNTER (ZEILEN 22 - 25): BETRIEBE DES MARKTFRUCHT												
26	INSGESAMT	ZUSAMMEN	10,6	291,9	24,8	16,0	9,7	12,0	11,8	3,4	5,2	
27		MAENNLICH	-	-	14,6	11,5	9,5	10,9	10,8	2,4	3,0	
28		BETR.-INH.	-	-	10,6	9,7	9,3	9,3	9,3	0,0	0,0	
29		MAENNLICH	-	-	10,0	9,5	9,3	9,3	9,3	0,0	0,0	
FUTTERBAU												
30	INSGESAMT	ZUSAMMEN	64,3	1261,1	167,1	111,2	62,3	82,6	80,4	25,1	38,9	
31		MAENNLICH	-	-	93,9	74,1	60,6	71,1	69,0	17,5	23,0	
32		BETR.-INH.	-	-	64,3	62,1	60,5	60,5	60,5	0,8	0,8	
33		MAENNLICH	-	-	60,8	59,5	58,8	58,8	58,8	0,8	0,8	
VEREDLUNGS												
34	INSGESAMT	ZUSAMMEN	1,8	35,6	4,4	3,0	1,8	2,0	2,0	0,6	1,0	
35		MAENNLICH	-	-	2,4	2,1	1,8	1,9	1,9	0,5	0,6	
36		BETR.-INH.	-	-	1,8	1,8	1,8	1,8	1,8	0,0	0,0	
37		MAENNLICH	-	-	1,8	1,8	1,8	1,8	1,8	0,0	0,0	
DAUERKULTUR												
38	INSGESAMT	ZUSAMMEN	1,6	21,7	4,1	2,7	1,5	2,2	2,0	0,6	0,9	
39		MAENNLICH	-	-	2,3	1,9	1,5	1,8	1,7	0,4	0,4	
40		BETR.-INH.	-	-	1,6	1,5	1,5	1,5	1,5	0,0	0,0	
41		MAENNLICH	-	-	1,5	1,5	1,5	1,5	1,5	0,0	0,0	
LANDWIRTSCHAFTLICHE												
42	INSGESAMT	ZUSAMMEN	9,8	203,6	26,4	17,1	9,5	12,8	12,3	4,0	6,3	
43		MAENNLICH	-	-	14,9	11,7	9,5	11,2	11,0	2,9	3,9	
44		BETR.-INH.	-	-	9,8	9,5	9,4	9,4	9,4	0,0	0,0	
45		MAENNLICH	-	-	9,5	9,2	9,1	9,1	9,1	0,0	0,0	
ZU												
46	INSGESAMT	ZUSAMMEN	88,1	1813,9	226,9	150,2	84,7	111,8	108,8	33,7	52,0	
47		MAENNLICH	-	-	128,5	101,3	83,0	97,0	94,4	23,7	31,1	
48		BETR.-INH.	-	-	88,1	84,7	82,6	82,6	82,6	1,1	1,1	
49		MAENNLICH	-	-	83,6	81,7	80,3	80,3	80,3	1,1	1,1	

*) IN DER ABGRENZUNG NACH DER HAUPTPRODUKTIONSRICHTUNG (HPR), DEREN INHABER NATUERLICHE PERSONEN SIND.- **) DES
 1) BEZOGEN AUF DIE BETRIEBLICHE TAEITIGKEIT.- 2) IN DER ABGRENZUNG NACH DER BETRIEBSSYSTEMATIK.

NACH GROSSENKLASSEN DES STANDARDBETRIEBSEINKOMMENS UND FUER AUSGEWAHLTE BETRIEBSFORMEN

AUSSERBETRIEBLICHES EINKOMMEN **)
1 000

BAYERN

FAMILIENANGEHOERIGEN ERWERBSTAETIG				FAMILIENFREUDE ARBEITSKRAEFTE MIT BETRIEBLICHEN ARBEITEN BESCHAEFTIGT							BETRIEBL. ARBEITSLEISTUNG DER FAMILIEN- ARBEITSKRAEFTE UND DER STAENDIGEN FAM.-FREUDEN ARBEITSKRAEFTE	LFD
DARUNTER (SP. 9) AUCH MIT BETRIEBL. ARBEITEN BESCHAEFTIGT				STAENDIGE			NICHTSTAENDIGE					NR.
ZUSAMMEN		UEBERW. IM BETRIEB	ANDER- WEITIG VOLLB.	PERSONEN	BETRIEBE	LF HA	PERSONEN	AK-EINH.	BETRIEBE	AK-EINHEITEN		
10	11	12	13	14	15	16	17	18	19	20		
GESAMT												
0,2	0,0	0,0	0,2	0,0	0,1	0,0	0,0	0,1	0,0	2,0	01	
0,2	0,0	0,0	0,2	0,0	0,1	0,0	0,0	0,1	0,0	1,1	02	
0,1	0,0	0,0	0,1	-	-	-	-	-	-	-	03	
1,1	0,3	0,0	1,0	0,0	0,9	0,2	0,1	0,0	0,0	6,4	04	
0,9	0,3	0,0	0,9	0,0	0,6	0,2	0,1	0,0	0,0	4,5	05	
0,0	0,0	0,0	0,0	-	-	-	-	-	-	-	06	
2,2	0,6	0,1	2,0	0,1	1,7	0,1	0,0	0,2	0,0	12,6	07	
2,0	0,6	0,0	1,9	0,0	1,3	0,0	0,0	0,0	0,0	8,5	08	
0,4	0,1	0,0	0,2	-	-	-	-	-	-	-	09	
2,5	0,7	0,3	2,3	0,2	3,4	0,4	0,2	0,1	0,0	18,3	10	
2,0	0,6	0,1	2,0	0,1	1,3	0,1	0,0	0,1	0,0	12,2	11	
0,2	0,1	0,0	0,1	-	-	-	-	-	-	-	12	
4,0	0,9	0,2	3,6	0,4	7,7	0,7	0,5	0,5	0,2	39,4	13	
3,5	0,9	0,2	3,2	0,2	5,0	0,3	0,3	0,3	0,0	26,4	14	
0,0	0,0	0,0	0,0	-	-	-	-	-	-	-	15	
3,5	0,9	0,3	2,7	1,1	26,6	1,5	1,1	1,0	0,5	52,8	16	
2,8	0,9	0,1	2,5	0,7	19,9	1,0	0,7	0,7	0,3	35,4	17	
0,0	0,0	0,0	0,0	-	-	-	-	-	-	-	18	
1,1	0,3	0,0	1,1	1,7	70,4	2,9	2,5	1,3	1,2	26,9	19	
1,0	0,2	0,0	0,8	1,3	57,8	1,8	1,5	0,9	0,5	18,2	20	
0,0	0,0	0,0	0,0	-	-	-	-	-	-	-	21	
14,6	3,8	1,5	12,7	3,7	110,9	5,9	4,7	3,7	2,2	158,5	22	
12,9	3,6	1,2	11,3	2,6	86,0	3,5	2,9	2,4	1,2	106,8	23	
1,1	0,8	0,5	0,5	-	-	-	-	-	-	-	24	
1,1	0,8	0,5	0,5	-	-	-	-	-	-	-	25	
BETRIEBSBEREICH LANDWIRTSCHAFT 2)												
BETRIEBE												
1,3	0,3	0,1	1,3	0,6	39,6	1,0	0,7	0,7	0,3	16,7	26	
1,2	0,2	0,1	1,1	0,6	35,4	0,7	0,6	0,3	0,1	12,3	27	
0,0	0,0	0,0	0,0	-	-	-	-	-	-	-	28	
0,0	0,0	0,0	0,0	-	-	-	-	-	-	-	29	
BETRIEBE												
10,7	2,7	0,9	9,0	1,8	53,3	2,2	1,7	1,6	0,6	112,7	30	
9,3	2,4	0,8	8,2	1,3	38,7	1,3	1,0	1,1	0,4	75,2	31	
0,8	0,5	0,3	0,3	-	-	-	-	-	-	-	32	
0,8	0,5	0,3	0,3	-	-	-	-	-	-	-	33	
BETRIEBE												
0,1	0,0	0,0	0,0	0,0	2,6	0,0	0,0	0,0	0,0	3,0	34	
0,1	0,0	0,0	0,0	0,0	1,5	0,0	0,0	0,0	0,0	2,1	35	
0,0	0,0	0,0	0,0	-	-	-	-	-	-	-	36	
0,0	0,0	0,0	0,0	-	-	-	-	-	-	-	37	
BETRIEBE												
0,2	0,0	0,0	0,1	0,0	1,2	0,1	0,0	0,4	0,3	2,8	38	
0,1	0,0	0,0	0,1	0,0	0,9	0,1	0,0	0,2	0,0	1,9	39	
0,0	0,0	0,0	-	-	-	-	-	-	-	-	40	
0,0	0,0	0,0	-	-	-	-	-	-	-	-	41	
GENISCHTBETRIEBE												
1,8	0,5	0,0	1,8	0,3	10,6	0,3	0,2	0,2	0,2	17,5	42	
1,6	0,5	0,0	1,4	0,0	6,5	0,1	0,0	0,2	0,0	11,9	43	
0,0	0,0	0,0	0,0	-	-	-	-	-	-	-	44	
0,0	0,0	0,0	0,0	-	-	-	-	-	-	-	45	
SAMMEN												
14,2	3,8	1,5	12,2	3,1	107,2	3,8	2,9	3,3	1,7	153,1	46	
12,5	3,4	1,1	11,0	2,1	83,1	2,5	2,0	2,3	1,0	103,3	47	
1,1	0,8	0,5	0,5	-	-	-	-	-	-	-	48	
1,1	0,8	0,5	0,5	-	-	-	-	-	-	-	49	
BETRIEBSINHABERS UND SEINES EHEGATTEN.												

SAARLAND

3.3 [457.3] LANDW. BETRIEBE *) OHNE IN

LFD NR.	STANDARD- BETRIEBS- EINKOMMEN VON... BIS UNTER... 1 000 DM	PERSONEN- GRUPPE	BETRIEBSINHABER UND IHRE AUF DEM BETRIEB LEBENDEN MIT BETRIEBLICHEN ARBEITEN BESCHAEFTIGT									INS		
			BETRIEBE		INSGESAMT		ZUSAMMEN		DAR. (SP. 3/4) VOLLBESCHAEFTIGT				ZUSAMMEN	
			BETRIEBE	LF HA	PERSONEN	AK-EINH.	BETRIEBE	PERSONEN	AK-EINH.	BETRIEBE	PERSONEN			
			1	2	3	4	5	6	7	8	9			
01	UNTER 5	ZUSAMMEN	0,1	0,7	0,2	0,1	0,1	0,1	0,1	0,0	0,1			
02		MAENNLICH	-	-	0,2	0,1	0,1	0,1	0,1	0,0	0,1			
03		BETR.-INH.	-	-	0,1	0,1	0,1	0,1	0,1	0,0	0,0			
04	5 - 10	ZUSAMMEN	0,1	1,2	0,3	0,2	0,1	0,1	0,1	0,0	0,0			
05		MAENNLICH	-	-	0,1	0,1	0,1	0,1	0,1	0,0	0,0			
06		BETR.-INH.	-	-	0,1	0,1	0,1	0,1	0,1	0,0	0,0			
07	10 - 15	ZUSAMMEN	0,1	1,4	0,2	0,2	0,1	0,1	0,1	0,0	0,0			
08		MAENNLICH	-	-	0,1	0,1	0,1	0,1	0,1	0,0	0,0			
09		BETR.-INH.	-	-	0,1	0,1	0,1	0,1	0,1	-	-			
10	15 - 20	ZUSAMMEN	0,1	2,8	0,3	0,2	0,1	0,2	0,2	0,0	0,1			
11		MAENNLICH	-	-	0,2	0,2	0,1	0,1	0,1	0,0	0,1			
12		BETR.-INH.	-	-	0,1	0,1	0,1	0,1	0,1	-	-			
13	20 - 30	ZUSAMMEN	0,3	5,7	0,6	0,4	0,3	0,3	0,3	0,1	0,1			
14		MAENNLICH	-	-	0,3	0,3	0,2	0,3	0,3	0,1	0,1			
15		BETR.-INH.	-	-	0,3	0,3	0,2	0,2	0,2	-	-			
16	30 - 50	ZUSAMMEN	0,4	12,6	1,0	0,6	0,4	0,5	0,5	0,1	0,1			
17		MAENNLICH	-	-	0,6	0,5	0,4	0,5	0,4	0,1	0,1			
18		BETR.-INH.	-	-	0,4	0,4	0,4	0,4	0,4	-	-			
19	50 UND MEHR	ZUSAMMEN	0,4	20,3	1,1	0,7	0,4	0,6	0,6	0,1	0,1			
20		MAENNLICH	-	-	0,6	0,5	0,4	0,5	0,5	0,1	0,1			
21		BETR.-INH.	-	-	0,4	0,4	0,4	0,4	0,4	-	-			
22	INSGESAMT	ZUSAMMEN	1,6	44,5	3,7	2,5	1,4	1,8	1,8	0,4	0,6			
23		MAENNLICH	-	-	2,2	1,8	1,4	1,6	1,6	0,3	0,4			
24		BETR.-INH.	-	-	1,6	1,5	1,4	1,4	1,4	0,0	0,0			
25		MAENNLICH	-	-	1,4	1,4	1,4	1,4	1,4	0,0	0,0			
DARUNTER (ZEILEN 22 - 25): BETRIEBE DES MARKTFRUCHT														
26	INSGESAMT	ZUSAMMEN	0,2	6,2	0,5	0,3	0,2	0,3	0,3	0,1	0,1			
27		MAENNLICH	-	-	0,3	0,2	0,2	0,2	0,2	0,1	0,1			
28		BETR.-INH.	-	-	0,2	0,2	0,2	0,2	0,2	0,0	0,0			
29		MAENNLICH	-	-	0,2	0,2	0,2	0,2	0,2	0,0	0,0			
FUTTERBAU														
30	INSGESAMT	ZUSAMMEN	1,0	32,9	2,5	1,6	1,0	1,2	1,2	0,3	0,4			
31		MAENNLICH	-	-	1,4	1,2	0,9	1,1	1,1	0,2	0,2			
32		BETR.-INH.	-	-	1,0	1,0	0,9	0,9	0,9	0,0	0,0			
33		MAENNLICH	-	-	0,9	0,9	0,9	0,9	0,9	0,0	0,0			
VEREDLUNGS														
34	INSGESAMT	ZUSAMMEN	0,1	1,3	0,1	0,1	0,1	0,1	0,1	0,0	0,0			
35		MAENNLICH	-	-	0,1	0,1	0,0	0,1	0,1	0,0	0,0			
36		BETR.-INH.	-	-	0,1	0,1	0,0	0,0	0,0	-	-			
37		MAENNLICH	-	-	0,1	0,1	0,0	0,0	0,0	-	-			
DAUERKULTUR														
38	INSGESAMT	ZUSAMMEN	0,0	0,2	0,1	0,0	0,0	0,0	0,0	0,0	0,0			
39		MAENNLICH	-	-	0,0	0,0	0,0	0,0	0,0	0,0	0,0			
40		BETR.-INH.	-	-	0,0	0,0	0,0	0,0	0,0	-	-			
41		MAENNLICH	-	-	0,0	0,0	0,0	0,0	0,0	-	-			
LANDWIRTSCHAFTLICHE														
42	INSGESAMT	ZUSAMMEN	0,1	3,2	0,2	0,2	0,1	0,1	0,1	0,0	0,0			
43		MAENNLICH	-	-	0,1	0,1	0,1	0,1	0,1	0,0	0,0			
44		BETR.-INH.	-	-	0,1	0,1	0,1	0,1	0,1	-	-			
45		MAENNLICH	-	-	0,1	0,1	0,1	0,1	0,1	-	-			
ZU														
46	INSGESAMT	ZUSAMMEN	1,4	43,8	3,4	2,2	1,3	1,6	1,6	0,4	0,6			
47		MAENNLICH	-	-	2,0	1,6	1,3	1,5	1,5	0,3	0,4			
48		BETR.-INH.	-	-	1,4	1,3	1,3	1,3	1,3	0,0	0,0			
49		MAENNLICH	-	-	1,3	1,3	1,2	1,2	1,2	0,0	0,0			

*) IN DER ABGRENZUNG NACH DER HAUPTPRODUKTIONSRICHTUNG (HPR), DEREN INHABER NATUERLICHE PERSONEN SIND.- ***) DES
1) BEZOGEN AUF DIE BETRIEBLICHE TÄTIGKEIT.- 2) IN DER ABGRENZUNG NACH DER BETRIEBSSYSTEMATIK.

NACH GROESSENKLASSEN DES STANDARDBETRIEBSEINKOMMENS UND FUER AUSGEWAELTE BETRIEBSFORMEN

AUSSERBETRIEBLICHES EINKOMMEN **)

1 000

SAARLAND

FAMILIENANGEHÖRIGEN ERWERBSTÄTIG				FAMILIENFREMDE ARBEITSKRÄFTE MIT BETRIEBLICHEN ARBEITEN BESCHÄFTIGT							BETRIEBL. ARBEITSLEISTUNG DER FAMILIEN- ARBEITSKRÄFTE UND DER STÄNDIGEN FAM.-FREMDEN ARBEITSKRÄFTE		LF D
DARUNTER (SP. 9) AUCH MIT BETRIEBL. ARBEITEN BESCHÄFTIGT				STÄNDIGE				NICHTSTÄNDIGE			AK- EINHEITEN		NR.
ZUSAMMEN		DAR. (SP. 10) ÜBERW. ANDER- IM WEITIG BETRIEB VOLLB.		PERSONEN	BETRIEBE	LF HA	PERSONEN	AK-EINH.	BETRIEBE				
10	11	12	13	14	15	16	17	18	19	20			
GESAMT													
0,1	0,0	-	0,1	0,0	0,0	0,0	0,0	0,0	0,0	0,0	0,2	01	
0,1	0,0	-	0,1	0,0	0,0	0,0	0,0	0,0	0,0	0,0	0,1	02	
0,0	0,0	-	0,0	-	-	-	-	-	-	-	-	03	
0,0	0,0	0,0	0,0	0,0	0,0	0,0	0,0	0,0	0,0	0,0	0,2	04	
0,0	0,0	0,0	0,0	0,0	0,0	0,0	0,0	0,0	0,0	0,0	0,1	05	
0,0	0,0	0,0	0,0	-	-	-	-	-	-	-	-	06	
0,0	0,0	-	0,0	0,0	0,0	0,0	0,0	0,0	0,0	0,0	0,2	07	
0,0	0,0	-	0,0	0,0	0,0	0,0	0,0	0,0	0,0	0,0	0,1	08	
-	-	-	-	-	-	-	-	-	-	-	-	09	
0,0	0,0	-	0,0	0,0	0,0	0,0	0,0	0,0	0,0	0,0	0,2	10	
0,0	0,0	-	0,0	0,0	0,0	0,0	0,0	0,0	0,0	0,0	0,2	11	
-	-	-	-	-	-	-	-	-	-	-	-	12	
0,0	0,0	-	0,0	0,0	0,2	0,0	0,0	0,0	0,0	0,0	0,4	13	
0,0	0,0	-	0,0	0,0	0,1	0,0	0,0	0,0	0,0	0,0	0,3	14	
-	-	-	-	-	-	-	-	-	-	-	-	15	
0,0	0,0	-	0,0	0,0	0,4	0,1	0,0	0,0	0,0	0,0	0,7	16	
0,0	0,0	-	0,0	0,0	0,3	0,0	0,0	0,0	0,0	0,0	0,5	17	
-	-	-	-	-	-	-	-	-	-	-	-	18	
0,0	0,0	0,0	0,0	0,1	3,8	0,2	0,2	0,0	0,0	0,0	1,0	19	
0,0	0,0	0,0	0,0	0,1	3,7	0,1	0,1	0,0	0,0	0,0	0,7	20	
-	-	-	-	-	-	-	-	-	-	-	-	21	
0,3	0,1	0,0	0,3	0,1	4,4	0,4	0,4	0,1	0,1	0,1	2,8	22	
0,2	0,1	0,0	0,2	0,1	4,2	0,2	0,2	0,1	0,0	0,0	2,0	23	
0,0	0,0	0,0	0,0	-	-	-	-	-	-	-	-	24	
0,0	0,0	0,0	0,0	-	-	-	-	-	-	-	-	25	
BETRIEBSBEREICHS LANDWIRTSCHAFT 2)													
BETRIEBE													
0,1	0,0	-	0,1	0,0	1,1	0,0	0,0	0,0	0,0	0,0	0,3	26	
0,1	0,0	-	0,1	0,0	1,1	0,0	0,0	0,0	0,0	0,0	0,2	27	
0,0	0,0	-	0,0	-	-	-	-	-	-	-	-	28	
0,0	0,0	-	0,0	-	-	-	-	-	-	-	-	29	
BETRIEBE													
0,2	0,0	0,0	0,2	0,0	2,6	0,1	0,0	0,0	0,0	0,0	1,7	30	
0,1	0,0	0,0	0,1	0,0	2,5	0,1	0,0	0,0	0,0	0,0	1,2	31	
0,0	0,0	0,0	-	-	-	-	-	-	-	-	-	32	
0,0	0,0	0,0	-	-	-	-	-	-	-	-	-	33	
BETRIEBE													
0,0	0,0	-	0,0	0,0	0,2	0,0	0,0	0,0	0,0	0,0	0,1	34	
0,0	0,0	-	0,0	0,0	0,1	0,0	0,0	0,0	0,0	0,0	0,1	35	
-	-	-	-	-	-	-	-	-	-	-	-	36	
-	-	-	-	-	-	-	-	-	-	-	-	37	
BETRIEBE													
0,0	0,0	-	0,0	0,0	0,0	0,0	0,0	0,0	0,0	0,0	0,0	38	
0,0	0,0	-	0,0	0,0	0,0	0,0	0,0	0,0	0,0	0,0	0,0	39	
-	-	-	-	-	-	-	-	-	-	-	-	40	
-	-	-	-	-	-	-	-	-	-	-	-	41	
GEMISCHTBETRIEBE													
0,0	0,0	-	0,0	0,0	0,4	0,0	0,0	0,0	0,0	0,0	0,2	42	
0,0	0,0	-	0,0	0,0	0,4	0,0	0,0	0,0	0,0	0,0	0,1	43	
-	-	-	-	-	-	-	-	-	-	-	-	44	
-	-	-	-	-	-	-	-	-	-	-	-	45	
SAMMEN													
0,3	0,1	0,0	0,3	0,1	4,4	0,1	0,1	0,1	0,1	0,0	2,3	46	
0,2	0,1	0,0	0,2	0,1	4,1	0,1	0,1	0,1	0,1	0,0	1,7	47	
0,0	0,0	0,0	0,0	-	-	-	-	-	-	-	-	48	
0,0	0,0	0,0	0,0	-	-	-	-	-	-	-	-	49	
BETRIEBSINHABERS UND SEINER EHEGATTIN.													

3 [457] ARBEITSVERHAELTNISSE 1979 IN DEN SOZIALÖKONOMISCHEN BETRIEBSTYPEN

3.3 [457.3] LANDW. BETRIEBE *) OHNE
IN

STADTSTAATEN

LFD NR.	STANDARD- BETRIEBS- EINKOMMEN VON... BIS UNTER... 1 000 DM	PERSONEN- GRUPPE	BETRIEBE		BETRIEBSINHABER UND IHRE AUF DEM BETRIEB LEBENDEN MIT BETRIEBLICHEN ARBEITEN BESCHAEFTIGT						BETRIEB LEBENDEN ANDERWEITIG	
			INSGESAMT		ZUSAMMEN		DAR. (SP. 3/4) VOLLBESCHAEFTIGT				ZUSAMMEN	
			BETRIEBE	LF HA	PERSONEN	AK-EINH.	BETRIEBE	PERSONEN	AK-EINH.	BETRIEBE	PERSONEN	
			1	2	3	4	5	6	7	8	9	
INS												
01	INSGESAMT	ZUSAMMEN	1,4	13,3	3,4	2,5	1,3	2,0	1,9	0,3	0,4	
02		MAENNLICH	-	-	1,9	1,6	1,3	1,6	1,5	0,2	0,2	
03		BETR.-INH.	-	-	1,4	1,3	1,3	1,3	1,3	0,0	0,0	
04		MAENNLICH	-	-	1,3	1,2	1,2	1,2	1,2	0,0	0,0	

*) IN DER ABGRENZUNG NACH DER HAUPTPRODUKTIONSRICHTUNG (HPR), DEREN INHABER NATUERLICHE PERSONEN SIND.- ***) DES
1) BEZOGEN AUF DIE BETRIEBLICHE TAETIGKEIT.

NACH GROESSENKLASSEN DES STANDARDBETRIEBSEINKOMMENS UND FUER AUSGEWAHLTE BETRIEBSFORMEN

AUSSERBETRIEBLICHES EINKOMMEN **)											STADTSTAATEN	
1 000												
FAMILIENANGEHOERIGEN ERWERBSTAETIG				FAMILIENFREUDE ARBEITSKRAEFTE MIT BETRIEBLICHEN ARBEITEN BESCHAEFTIGT							BETRIEBL. ARBEITSLEISTUNG DER FAMILIEN-ARBEITSKRAEFTE UND DER STAENDIGEN FAMIL.-FREUDEN ARBEITSKRAEFTE	
DARUNTER (SP. 9) AUCH MIT BETRIEBL. ARBEITEN BESCHAEFTIGT				STAENDIGE				NICHTSTAENDIGE			LFD NR.	
ZUSAMMEN		UEBERW. IM BETRIEB		ANDER-WEITIG VOLLB.								
PERSONEN	AK-EINH.1)	PERSONEN	BETRIEBE	LF HA	PERSONEN	AK-EINH.	BETRIEBE	AK-EINHEITEN				
10	11	12	13	14	15	16	17	18	19	20		

GESAMT												
0,1	0,0	0,0	0,0	0,3	3,8	1,2	1,0	0,1	0,0	3,5	01	
0,1	0,0	0,0	0,0	0,3	3,6	0,7	0,7	0,1	0,0	2,3	02	
0,0	0,0	-	0,0	-	-	-	-	-	-	-	03	
0,0	0,0	-	0,0	-	-	-	-	-	-	-	04	

BETRIEBSINHAPERS UND SEINES EHEGATTEN.

4.1 [458.1] LANDW. BETRIEBE *) , DEREN INHABER IN

BUNDESGBEIT

LFD NR.	LANDW. GEN. FLÄCHE VON... BIS UNTER... HA			PERSONEN- GRUPPE	BETRIEBE INSGESAMT		BETRIEBSINHABER UND IHRE AUF DEM BETRIEB LEBENDEN MIT BETRIEBLICHEN ARBEITEN BESCHÄFTIGT						BETRIEB LEBENDEN ANDERWEITIG	
							ZUSAMMEN			DAR. (SP. 3/4) VOLLBESCHÄFTIGT				
							BETRIEBE 1	LF HA 2	PERSONEN 3	AK-EINH. 4	BETRIEBE 5	PERSONEN 6	AK-EINH. 7	BETRIEBE 8
01	1	-	2	ZUSAMMEN	97,3	136,9	165,7	40,0	8,2	10,2	10,0	72,6	122,5	
02				MAENNLICH	-	-	100,1	24,1	6,9	7,7	7,4	67,4	89,1	
03				BETR.-INH.	-	-	97,3	23,9	7,0	7,0	7,0	56,4	56,4	
04	2	-	5	ZUSAMMEN	152,3	508,4	306,7	95,6	20,5	24,0	22,6	127,8	219,8	
05				MAENNLICH	-	-	182,2	56,2	17,2	18,3	17,1	121,1	165,7	
06				BETR.-INH.	-	-	152,3	52,1	16,4	16,4	16,4	102,7	102,7	
07	5	-	10	ZUSAMMEN	148,8	1082,9	342,8	139,3	45,1	51,1	48,1	124,5	215,6	
08				MAENNLICH	-	-	199,9	82,9	37,0	39,4	37,2	118,4	165,7	
09				BETR.-INH.	-	-	148,8	74,0	34,9	34,9	34,9	101,4	101,4	
10	10	-	20	ZUSAMMEN	187,0	2711,1	459,0	254,6	128,0	154,8	150,0	118,8	193,2	
11				MAENNLICH	-	-	268,1	168,9	121,1	134,0	129,4	103,6	139,0	
12				BETR.-INH.	-	-	187,0	142,9	114,2	114,2	114,2	68,4	68,4	
13	20	-	30	ZUSAMMEN	104,1	2536,9	266,5	170,9	94,6	122,3	119,0	43,9	66,2	
14				MAENNLICH	-	-	155,6	119,4	92,7	110,0	107,2	32,5	41,5	
15				BETR.-INH.	-	-	104,1	95,7	89,0	89,0	89,0	12,7	12,7	
16	30	-	50	ZUSAMMEN	74,0	2765,1	189,8	126,3	70,5	95,1	92,7	23,6	34,8	
17				MAENNLICH	-	-	113,1	91,5	69,9	87,0	85,0	16,1	20,1	
18				BETR.-INH.	-	-	74,0	69,3	66,9	66,9	66,9	4,7	4,7	
19	50 UND MEHR			ZUSAMMEN	28,9	2154,7	67,8	45,6	26,4	35,0	34,4	7,1	9,4	
20				MAENNLICH	-	-	42,5	35,1	26,2	32,9	32,4	4,5	5,1	
21				BETR.-INH.	-	-	28,9	26,2	24,9	24,9	24,9	1,2	1,2	
22	INSGESAMT 3)			ZUSAMMEN	827,2	11915,3	1862,9	894,6	401,9	504,0	488,5	540,8	895,1	
23				MAENNLICH	-	-	1098,7	593,1	379,0	437,8	424,5	483,3	651,3	
24				BETR.-INH.	-	-	827,2	497,4	361,8	361,8	361,8	363,0	363,0	
25				MAENNLICH	-	-	756,2	470,6	351,8	351,8	351,8	350,8	350,8	
DARUNTER (ZEILEN 01 - 25): BETRIEBE DES MARKTFRUCHT														
26	1	-	2	ZUSAMMEN	38,4	54,7	65,0	11,0	0,8	0,8	0,8	31,5	54,9	
27				MAENNLICH	-	-	39,1	7,3	0,6	0,6	0,6	29,1	39,5	
28				BETR.-INH.	-	-	38,4	7,0	0,7	0,7	0,7	25,3	25,3	
29	2	-	5	ZUSAMMEN	49,3	161,0	91,5	21,8	2,8	3,2	2,8	43,9	76,0	
30				MAENNLICH	-	-	56,9	13,4	2,5	2,5	2,0	42,2	56,9	
31				BETR.-INH.	-	-	49,3	12,4	1,9	1,9	1,9	36,8	36,8	
32	5	-	10	ZUSAMMEN	29,5	210,1	60,0	19,2	3,9	4,5	4,3	26,7	45,7	
33				MAENNLICH	-	-	37,3	12,5	3,6	3,7	3,5	25,4	34,8	
34				BETR.-INH.	-	-	29,5	11,1	3,1	3,1	3,1	23,9	23,9	
35	10	-	20	ZUSAMMEN	28,0	393,6	59,8	28,9	13,8	15,6	15,2	19,1	30,8	
36				MAENNLICH	-	-	36,2	20,0	12,9	13,8	13,5	17,6	22,9	
37				BETR.-INH.	-	-	28,0	18,0	12,4	12,4	12,4	13,8	13,8	
38	20	-	30	ZUSAMMEN	15,5	382,6	34,9	21,2	12,3	15,1	14,9	6,7	10,3	
39				MAENNLICH	-	-	21,5	15,9	11,9	13,6	13,3	5,4	6,6	
40				BETR.-INH.	-	-	15,5	13,6	11,9	11,9	11,9	3,1	3,1	
41	30	-	50	ZUSAMMEN	15,0	583,7	34,6	22,5	13,8	17,4	16,9	4,8	6,9	
42				MAENNLICH	-	-	21,4	17,2	13,6	16,0	15,8	3,4	3,9	
43				BETR.-INH.	-	-	15,0	14,0	13,1	13,1	13,1	1,1	1,1	
44	50 UND MEHR			ZUSAMMEN	12,6	1086,7	26,2	17,1	11,2	13,5	13,4	3,0	3,9	
45				MAENNLICH	-	-	17,5	14,1	11,2	13,0	12,9	1,8	2,2	
46				BETR.-INH.	-	-	12,6	11,1	10,3	10,3	10,3	0,6	0,6	
47	INSGESAMT 3)			ZUSAMMEN	189,4	2872,8	372,8	142,1	58,9	69,7	67,8	137,1	230,0	
48				MAENNLICH	-	-	230,9	100,1	56,8	63,8	62,0	126,1	168,2	
49				BETR.-INH.	-	-	189,4	87,6	54,2	54,2	54,2	105,7	105,7	
50				MAENNLICH	-	-	171,1	82,7	53,0	53,0	53,0	101,6	101,6	

*) IN DER ABGRENZUNG NACH DER HAUPTPRODUKTIONSRICHTUNG (HPR).

1) BEZOGEN AUF DIE BETRIEBLICHE TÄTIGKEIT.- 2) IN DER ABGRENZUNG NACH DER BETRIEBSSYSTEMATIK.- 3) EINSCHL.

FUER AUSGEWAHLTE BETRIEBSFORMEN NACH GROESSENKLASSEN DER LANDW. GENUTZTEN FLAECHEN

NATUERLICHE PERSONEN SIND, INSGESAMT
1 000

BUNDESGBIET

FAMILIENANGEHOERIGEN ERWERBSTAETIG				FAMILIENFREUDE ARBEITSKRAEFTE MIT BETRIEBLICHEN ARBEITEN BESCHAEFTIGT								BETRIEBL. ARBEITSLEISTUNG DER FAMILIEN- ARBEITSKRAEFTE		LFD NP.
DARUNTER (SP. 9) AUCH MIT BETRIEBL. ARBEITEN BESCHAEFTIGT				STAENDIGE				NICHTSTAENDIGE				ARBEITSKRAEFTE UND DER STAENDIGEN FAM.-FREUDEN ARBEITSKRAEFTE		
ZUSAMMEN		UEBERW. ANDER- IM WEITIG		PERSONEN		PERSONEN		PERSONEN		PERSONEN		AK-EINHEITEN		
PERSONEN		BETRIEB VOLLB.		PERSONEN		PERSONEN		PERSONEN		PERSONEN		AK-EINHEITEN		
10	AK-EINH. 11	12	13	14	LF HA 15	16	17	18	19	20				

GESAMT												
74,1	12,6	1,6	65,5	2,8	4,2	7,6	6,1	3,9	2,6	45,8	01	
64,5	11,3	1,1	61,3	2,2	2,6	4,6	3,8	2,7	0,7	27,8	02	
56,4	9,8	1,3	51,3	-	-	-	-	-	-	-	03	
141,3	34,4	5,8	127,7	3,9	12,2	9,1	6,7	5,4	4,0	102,0	04	
128,4	32,4	4,3	120,7	3,1	10,2	6,0	4,6	4,1	1,5	60,9	05	
102,7	27,2	4,3	94,8	-	-	-	-	-	-	-	06	
141,3	46,0	10,0	123,7	3,1	24,9	6,5	5,2	5,4	3,8	144,6	07	
130,7	43,2	8,6	118,2	2,7	19,5	4,3	3,9	4,0	1,6	86,7	08	
101,4	36,6	7,9	89,7	-	-	-	-	-	-	-	09	
111,8	42,9	17,0	88,8	4,8	70,8	8,1	6,3	7,1	4,4	260,9	10	
102,2	40,9	14,8	83,7	3,4	51,7	5,5	4,6	4,8	2,2	173,3	11	
68,4	32,3	13,4	52,2	-	-	-	-	-	-	-	12	
28,2	11,3	6,8	19,3	4,2	110,2	6,2	5,1	5,1	2,8	175,8	13	
24,7	10,7	6,0	17,5	3,3	85,9	4,8	4,0	3,8	1,5	123,3	14	
12,7	7,3	5,0	7,2	-	-	-	-	-	-	-	15	
12,1	5,1	3,8	7,6	7,1	274,0	9,7	8,5	6,2	3,5	134,4	16	
9,9	4,5	3,4	6,3	6,1	238,0	7,9	7,0	5,3	2,2	93,6	17	
4,7	3,0	2,3	1,7	-	-	-	-	-	-	-	18	
3,8	0,9	0,8	1,6	11,2	1032,9	22,8	20,9	5,3	4,2	66,5	19	
3,0	0,8	0,6	1,5	11,0	1004,0	19,7	19,0	5,2	2,4	53,9	20	
1,2	0,7	0,5	0,4	-	-	-	-	-	-	-	21	
533,5	158,3	46,8	452,7	41,2	1530,5	81,5	68,4	42,7	28,1	963,4	22	
482,0	148,0	39,0	426,4	34,4	1413,1	58,6	52,2	32,9	14,2	645,3	23	
363,0	120,6	35,8	311,3	-	-	-	-	-	-	-	24	
350,8	118,4	34,2	304,0	-	-	-	-	-	-	-	25	

BETRIEBSBEREICH LANDWIRTSCHAFT 2)
BETRIEBE

33,9	5,3	0,4	29,9	0,5	0,5	0,7	0,2	1,1	0,1	11,3	26	
29,0	4,7	0,2	27,9	0,5	0,5	0,6	0,2	1,0	0,1	7,2	27	
25,3	4,1	0,3	23,8	-	-	-	-	-	-	-	28	
49,4	10,4	1,4	45,0	0,7	2,2	0,8	0,1	0,5	0,0	21,9	29	
44,2	9,4	0,9	42,2	0,6	1,9	0,7	0,0	0,5	0,0	13,5	30	
36,8	8,1	0,7	34,7	-	-	-	-	-	-	-	31	
29,9	8,6	1,3	27,1	0,1	3,3	0,4	0,1	0,7	0,3	19,6	32	
27,9	8,2	0,9	26,2	0,0	2,6	0,2	0,1	0,3	0,1	12,7	33	
23,9	7,2	0,8	22,1	-	-	-	-	-	-	-	34	
19,6	6,8	2,1	16,5	0,3	10,4	0,7	0,2	0,7	0,3	29,5	35	
17,9	6,8	1,5	15,5	0,2	8,2	0,4	0,2	0,4	0,0	20,6	36	
13,8	5,9	1,3	11,6	-	-	-	-	-	-	-	37	
4,9	2,1	0,8	3,5	0,4	18,7	0,7	0,3	0,9	0,1	21,9	38	
4,6	1,9	0,6	3,4	0,2	14,8	0,4	0,3	0,6	0,0	16,6	39	
3,1	1,3	0,4	1,7	-	-	-	-	-	-	-	40	
2,8	0,9	0,6	1,7	1,3	61,7	1,5	1,4	1,8	0,9	24,0	41	
2,3	0,7	0,3	1,3	1,3	55,9	1,4	1,4	1,6	0,5	18,7	42	
1,1	0,4	0,3	0,3	-	-	-	-	-	-	-	43	
1,3	0,4	0,4	0,6	5,6	630,6	12,0	11,4	2,9	2,0	28,2	44	
1,3	0,4	0,4	0,5	5,4	618,2	10,7	10,2	2,6	1,2	23,9	45	
0,6	0,4	0,4	0,1	-	-	-	-	-	-	-	46	
142,7	34,8	7,4	124,2	10,3	727,8	17,8	15,0	9,8	5,6	157,3	47	
127,6	32,4	5,7	117,8	9,5	703,0	15,2	13,3	8,6	3,3	113,2	48	
105,7	28,0	5,4	95,6	-	-	-	-	-	-	-	49	
101,6	27,6	5,0	93,1	-	-	-	-	-	-	-	50	

UNTER 1 HA LF.

4 [458] ARBEITSVERHAELTNISSE 1979 IN DEN SOZIALÖKONOMISCHEN BETRIEBSTYPEN

4.1 [458.1] LANDW. BETRIEBE *) , DEREN INHABER IN

BUNDES GEBIET

LFD NR.	LANDW. GEN. FLAECHE VON... BIS UNTER... HA		PERSONEN- GRUPPE	BETRIEBE		BETRIEBSINHABER UND IHRE AUF DEM BETRIEB LEBENDEN MIT BETRIEBLICHEN ARBEITEN BESCHAEFTIGT						BETRIEB LEBENDEN ANDERWEITIG	
				INSGESAMT		ZUSAMMEN		DAR. (SP. 3/4) VOLLBESCHAEFTIGT				ZUSAMMEN	
				BETRIEBE	LF HA	PERSONEN	AK-EINH.	BETRIEBE	PERSONEN	AK-EINH.	BETRIEBE	PERSONEN	
				1	2	3	4	5	6	7	8	9	
DARUNTER (ZEILEN 01 - 25): BETRIEBE DFS													
51	1	-	2	ZUSAMMEN	20,9	29,6	35,0	7,9	0,9	0,9	0,9	15,4	25,9
52				MAENNlich	-	-	21,7	4,3	0,5	0,5	0,5	14,7	19,4
53				BETR.-INH.	-	-	20,9	4,3	0,6	0,6	0,6	11,7	11,7
54	2	-	5	ZUSAMMEN	59,5	206,4	126,7	40,9	7,5	8,4	7,9	50,8	85,7
55				MAENNlich	-	-	72,3	22,0	5,4	5,5	5,1	48,1	66,0
56				BETR.-INH.	-	-	59,5	21,0	5,2	5,2	5,2	39,6	39,6
57	5	-	10	ZUSAMMEN	83,4	615,5	201,7	83,3	27,0	29,5	27,6	71,4	124,8
58				MAENNlich	-	-	115,2	47,6	20,3	21,2	19,6	68,3	96,8
59				BETR.-INH.	-	-	83,4	42,4	19,1	19,1	19,1	57,9	57,9
60	10	-	20	ZUSAMMEN	118,6	1731,4	300,3	169,6	85,2	103,6	100,1	75,5	123,6
61				MAENNlich	-	-	173,4	110,6	80,4	88,6	86,0	65,0	88,6
62				BETR.-INH.	-	-	118,6	92,8	75,4	75,4	75,4	41,2	41,2
63	20	-	30	ZUSAMMEN	67,2	1643,6	178,0	115,5	62,7	82,8	80,4	28,8	43,4
64				MAENNlich	-	-	103,1	79,4	61,4	73,6	71,4	21,4	27,3
65				BETR.-INH.	-	-	67,2	62,3	58,8	58,8	58,8	8,0	8,0
66	30	-	50	ZUSAMMEN	44,4	1660,1	119,1	79,6	43,0	60,0	58,0	14,6	21,1
67				MAENNlich	-	-	70,2	57,0	43,0	54,3	52,8	10,0	12,6
68				BETR.-INH.	-	-	44,4	42,5	40,8	40,8	40,8	2,4	2,4
69	50 UND MEHR			ZUSAMMEN	11,4	744,5	30,2	20,8	10,9	15,7	15,5	2,6	3,8
70				MAENNlich	-	-	18,1	15,0	10,8	14,5	14,2	1,3	1,9
71				BETR.-INH.	-	-	11,4	10,9	10,5	10,5	10,5	0,3	0,3
72	INSGESAMT 3)			ZUSAMMEN	407,1	6631,8	993,6	518,6	237,9	301,0	290,7	260,3	429,5
73				MAENNlich	-	-	575,2	336,3	222,5	258,7	249,5	229,6	313,7
74				BETR.-INH.	-	-	407,1	277,3	211,4	211,4	211,4	161,7	161,7
75				MAENNlich	-	-	377,9	262,9	205,2	205,2	205,2	157,6	157,6
VEREDLUNGS													
76	1	-	2	ZUSAMMEN	5,8	8,2	9,3	2,1	0,4	0,4	0,4	4,6	7,6
77				MAENNlich	-	-	5,9	1,1	0,3	0,3	0,3	4,3	5,9
78				BETR.-INH.	-	-	5,8	1,3	0,4	0,4	0,4	3,3	3,3
79	2	-	5	ZUSAMMEN	9,6	29,9	18,8	5,3	0,4	0,4	0,4	8,8	14,4
80				MAENNlich	-	-	11,6	3,2	0,2	0,2	0,2	8,6	11,5
81				BETR.-INH.	-	-	9,6	3,0	0,2	0,2	0,2	7,6	7,6
82	5	-	10	ZUSAMMEN	8,7	63,2	18,9	7,7	2,5	2,8	2,8	7,7	13,5
83				MAENNlich	-	-	11,0	4,5	2,3	2,6	2,3	7,2	10,4
84				BETR.-INH.	-	-	8,7	3,9	2,2	2,2	2,2	5,9	5,9
85	10	-	20	ZUSAMMEN	8,9	127,7	19,5	11,1	6,0	6,8	6,6	5,3	8,8
86				MAENNlich	-	-	11,9	8,1	5,7	6,1	6,0	4,6	6,3
87				BETR.-INH.	-	-	8,9	6,6	5,6	5,6	5,6	2,8	2,8
88	20	-	30	ZUSAMMEN	5,4	130,1	12,6	8,0	4,7	5,7	5,7	1,9	3,0
89				MAENNlich	-	-	7,4	5,9	4,6	5,5	5,5	1,1	1,5
90				BETR.-INH.	-	-	5,4	4,9	4,5	4,5	4,5	0,2	0,2
91	30	-	50	ZUSAMMEN	3,2	128,5	8,0	5,3	3,0	3,8	3,6	1,0	1,4
92				MAENNlich	-	-	4,8	3,9	3,0	3,6	3,6	0,4	0,5
93				BETR.-INH.	-	-	3,2	3,0	2,9	2,9	2,9	0,1	0,1
94	50 UND MEHR			ZUSAMMEN	0,6	55,1	1,7	0,9	0,5	0,7	0,6	0,1	0,1
95				MAENNlich	-	-	0,9	0,7	0,5	0,6	0,6	0,0	0,1
96				BETR.-INH.	-	-	0,6	0,5	0,5	0,5	0,5	0,0	0,0
97	INSGESAMT 3)			ZUSAMMEN	48,7	544,7	98,5	43,0	18,6	21,9	21,3	33,7	55,2
98				MAENNlich	-	-	59,6	29,4	18,0	19,7	19,5	30,7	41,1
99				BETR.-INH.	-	-	48,7	25,7	17,2	17,2	17,2	22,9	22,9
100				MAENNlich	-	-	43,9	24,5	16,9	16,9	16,9	22,1	22,1

*) IN DER ABGRENZUNG NACH DER HAUPTPRODUKTIONSRICHTUNG (HPR).

1) BEZOGEN AUF DIE BETRIEBLICHE TÄTIGKEIT.- 2) IN DER ABGRENZUNG NACH DER BETRIEBSSYSTEMATIK.- 3) EINSCHL.

FUER AUSGEWAHLTE BETRIEBSFORMEN NACH GROESSENKLASSEN DER LANDW. GENUTZTEN FLAECHE

NATUERLICHE PERSONEN SIND, INSGESAMT
1 000

BUNDESGBEIT

FAMILIENANGEHOERIGEN ERWERBSTAETIG				FAMILIENFREME ARBEITSKRAEFTE MIT BETRIEBLICHEN ARBEITEN BESCHAEFTIGT								BETRIEBL. ARBEITSLEISTUNG DER FAMILIEN- ARBEITSKRAEFTE UND DER STAENDIGEN FAM.-FREMDEN ARBEITSKRAEFTE		LFD NR.
DARUNTER (SP. 9) AUCH MIT BETRIEBL. ARBEITEN BESCHAEFTIGT				STAENDIGE				NICHTSTAENDIGE						
ZUSAMMEN		UEBERW. ANDER- IM WEITIG												
		BETRIEB VOLLB.												
PERSONEN AK-EINH. 1)		PERSONEN		BETRIEBE		LF HA PERSONEN AK-EINH.		BETRIEBE		AK-EINHEITEN				
10	11	12	13	14	15	16	17	18	19	20				

BETRIEBSBEREICHS LANDWIRTSCHAFT 2)
BETRIEBE

15,5	2,3	0,2	13,9	0,2	0,3	0,2	0,0	0,2	0,1	7,9	51
13,9	2,0	0,0	13,2	0,1	0,1	0,1	0,0	0,1	0,0	4,3	52
11,7	1,7	0,1	10,7	-	-	-	-	-	-	-	53
56,0	15,2	2,3	51,4	1,3	3,3	1,6	0,6	0,7	0,2	41,5	54
52,0	14,1	1,4	49,2	0,9	2,7	1,1	0,2	0,7	0,1	22,5	55
39,6	11,6	1,9	36,8	-	-	-	-	-	-	-	56
82,9	28,1	6,5	72,4	1,0	8,4	1,1	0,5	1,5	0,3	84,2	57
76,6	26,6	5,6	69,0	0,6	5,9	0,7	0,4	1,0	0,1	48,0	58
57,9	22,5	5,4	50,5	-	-	-	-	-	-	-	59
70,4	27,7	11,2	55,9	1,9	33,2	2,5	1,2	2,8	0,9	171,2	60
64,2	26,2	9,7	52,8	1,2	21,9	1,3	0,9	2,2	0,2	111,8	61
41,2	20,5	8,5	31,0	-	-	-	-	-	-	-	62
18,3	7,5	4,5	12,9	2,1	61,9	2,5	1,9	2,0	0,5	117,7	63
16,0	7,0	3,8	11,7	1,6	46,3	1,8	1,4	1,4	0,2	81,2	64
8,0	4,7	3,1	4,1	-	-	-	-	-	-	-	65
7,5	3,3	1,8	4,7	3,4	134,7	4,1	3,3	2,7	0,9	83,4	66
6,1	2,6	1,8	3,9	2,7	113,2	3,0	2,7	1,8	0,6	59,6	67
2,4	1,3	1,1	0,7	-	-	-	-	-	-	-	68
0,9	0,3	0,2	0,4	2,9	242,0	5,0	4,5	0,9	0,4	25,1	69
0,7	0,2	0,1	0,3	2,7	231,0	4,5	4,1	0,9	0,3	19,3	70
0,3	0,1	0,1	0,0	-	-	-	-	-	-	-	71
252,6	84,6	26,9	212,3	13,7	483,8	17,3	13,3	11,5	4,8	531,8	72
230,8	79,3	22,8	201,0	11,1	420,8	12,8	10,7	9,0	3,3	347,1	73
161,7	63,1	20,6	134,9	-	-	-	-	-	-	-	74
157,6	62,0	19,9	133,0	-	-	-	-	-	-	-	75

BETRIEBE

4,2	0,6	0,2	3,9	0,1	0,1	0,1	0,0	0,0	0,0	2,3	76
3,7	0,5	0,1	3,5	0,1	0,1	0,1	0,0	0,0	0,0	1,2	77
3,3	0,3	0,1	3,0	-	-	-	-	-	-	-	78
9,6	2,1	0,2	8,7	0,0	0,3	0,0	0,0	0,0	0,0	5,3	79
9,0	2,0	0,1	8,4	0,0	0,1	0,0	0,0	0,0	0,0	3,2	80
7,6	1,6	0,1	6,9	-	-	-	-	-	-	-	81
8,0	2,4	0,5	7,1	0,0	1,4	0,2	0,1	0,0	0,0	7,7	82
7,5	2,3	0,2	6,8	0,0	1,0	0,0	0,0	0,0	0,0	4,6	83
5,9	1,9	0,3	5,5	-	-	-	-	-	-	-	84
4,5	1,9	1,0	3,1	0,0	4,1	0,1	0,0	0,3	0,0	11,3	85
3,9	1,9	0,9	3,1	0,0	2,6	0,0	0,0	0,2	0,0	8,3	86
2,8	1,4	0,8	2,2	-	-	-	-	-	-	-	87
0,7	0,1	0,1	0,4	0,0	8,1	0,1	0,0	0,2	0,0	8,3	88
0,7	0,1	0,1	0,3	0,0	6,3	0,0	0,0	0,1	0,0	6,1	89
0,2	0,1	0,1	0,0	-	-	-	-	-	-	-	90
0,1	0,0	0,0	0,0	0,5	24,1	0,5	0,5	0,3	0,2	6,2	91
0,1	0,0	0,0	0,0	0,4	21,5	0,5	0,5	0,3	0,1	4,5	92
0,1	0,0	0,0	0,0	-	-	-	-	-	-	-	93
0,0	0,0	0,0	0,0	0,3	28,8	0,5	0,4	0,0	0,0	1,6	94
0,0	0,0	0,0	0,0	0,3	28,0	0,3	0,3	0,0	0,0	1,2	95
0,0	0,0	0,0	0,0	-	-	-	-	-	-	-	96
31,2	8,6	2,0	26,8	2,4	67,2	3,5	2,7	1,5	0,6	45,9	97
28,4	8,2	1,5	25,4	1,8	59,9	2,4	2,1	1,2	0,4	31,6	98
22,9	7,0	1,5	20,1	-	-	-	-	-	-	-	99
22,1	6,8	1,5	19,7	-	-	-	-	-	-	-	100

UNTER 1 HA LF.

BUNDESGEBIET

LFD NR.	LANDW. GEN. FLAECHE VON... BIS UNTER... HA	PERSONEN-GRUPPE	BETRIEBE		BETRIEBSINHABER UND IHRE AUF DEM BETRIEB LEBENDEN MIT BETRIEBLICHEN ARBEITEN BESCHAEFTIGT						BETRIEB LEBENDEN ANDERWEITIG	
			INSGESAMT	LF HA	ZUSAMMEN		DAR. (SP. 3/4) VOLLBESCHAEFTIGT			ZUSAMMEN		
					BETRIEBE	PERSONEN	BETRIEBE	PERSONEN	AK-EINH.	BETRIEBE	PERSONEN	
			1	2	3	4	5	6	7	8	9	
DARUNTER (ZEILEN 01 - 25): BETRIEBE DES DAUERKULTUR												
101	1 - 2	ZUSAMMEN	13,7	19,2	26,3	8,3	2,1	2,3	2,3	10,0	15,8	
102		MAENNlich	-	-	15,5	5,0	1,9	2,0	2,0	9,1	12,0	
103		BETR.-INH.	-	-	13,7	4,7	1,8	1,8	1,8	7,5	7,5	
104	2 - 5	ZUSAMMEN	13,3	41,7	28,7	13,2	5,2	6,6	6,5	8,4	14,1	
105		MAENNlich	-	-	16,7	8,5	5,0	5,6	5,5	7,6	10,3	
106		BETR.-INH.	-	-	13,3	7,4	4,9	4,9	4,9	6,4	6,4	
107	5 - 10	ZUSAMMEN	8,0	57,4	18,9	10,8	5,9	7,1	7,0	3,6	5,6	
108		MAENNlich	-	-	10,9	7,3	5,4	6,3	6,2	3,1	3,9	
109		BETR.-INH.	-	-	8,0	6,4	5,5	5,5	5,5	2,1	2,1	
110	10 - 20	ZUSAMMEN	5,6	78,1	14,2	9,4	5,0	6,7	6,6	2,0	2,6	
111		MAENNlich	-	-	8,1	6,3	4,9	5,9	5,8	1,3	1,7	
112		BETR.-INH.	-	-	5,6	5,1	4,7	4,7	4,7	0,6	0,6	
113	20 - 30	ZUSAMMEN	1,4	35,4	3,9	2,5	1,4	1,8	1,7	0,3	0,5	
114		MAENNlich	-	-	2,3	1,7	1,4	1,6	1,6	0,1	0,1	
115		BETR.-INH.	-	-	1,4	1,4	1,3	1,3	1,3	0,0	0,0	
116	30 - 50	ZUSAMMEN	0,5	20,1	1,2	0,8	0,5	0,7	0,7	0,0	0,0	
117		MAENNlich	-	-	0,7	0,7	0,5	0,6	0,6	0,0	0,0	
118		BETR.-INH.	-	-	0,5	0,5	0,3	0,3	0,3	0,0	0,0	
119	50 UND MEHR	ZUSAMMEN	0,0	7,7	0,2	0,1	0,0	0,0	0,0	0,0	0,0	
120		MAENNlich	-	-	0,1	0,0	0,0	0,0	0,0	0,0	0,0	
121		BETR.-INH.	-	-	0,0	0,0	0,0	0,0	0,0	0,0	0,0	
122	INSGESAMT 3)	ZUSAMMEN	61,0	270,4	124,7	53,0	21,2	26,8	26,2	37,6	59,0	
123		MAENNlich	-	-	73,4	34,8	19,9	23,1	22,4	33,7	43,3	
124		BETR.-INH.	-	-	61,0	30,2	19,6	19,6	19,6	27,0	27,0	
125		MAENNlich	-	-	53,3	28,0	19,1	19,1	19,1	25,9	25,9	
LANDWIRTSCHAFTLICHE												
126	1 - 2	ZUSAMMEN	3,2	4,7	6,5	1,3	0,3	0,3	0,3	2,6	3,6	
127		MAENNlich	-	-	3,2	0,7	0,1	0,1	0,1	2,3	2,8	
128		BETR.-INH.	-	-	3,2	0,6	0,1	0,1	0,1	1,8	1,8	
129	2 - 5	ZUSAMMEN	8,1	27,8	17,9	5,1	0,7	0,7	0,6	7,3	13,5	
130		MAENNlich	-	-	11,1	3,1	0,5	0,5	0,4	7,0	9,8	
131		BETR.-INH.	-	-	8,1	2,3	0,4	0,4	0,4	5,9	5,9	
132	5 - 10	ZUSAMMEN	13,0	94,8	30,6	12,4	3,9	4,6	4,3	10,6	19,0	
133		MAENNlich	-	-	18,0	7,4	3,4	3,9	3,7	10,2	14,6	
134		BETR.-INH.	-	-	13,0	6,6	3,1	3,1	3,1	8,4	8,4	
135	10 - 20	ZUSAMMEN	22,0	318,6	55,3	30,0	15,4	18,3	17,7	14,0	22,8	
136		MAENNlich	-	-	32,4	20,0	14,7	16,1	15,7	12,5	16,7	
137		BETR.-INH.	-	-	22,0	16,7	13,6	13,6	13,6	7,9	7,9	
138	20 - 30	ZUSAMMEN	12,9	313,7	34,2	21,2	11,9	15,4	15,2	5,5	8,4	
139		MAENNlich	-	-	19,7	14,9	11,8	13,9	13,6	4,0	5,0	
140		BETR.-INH.	-	-	12,9	11,8	11,1	11,1	11,1	1,1	1,1	
141	30 - 50	ZUSAMMEN	9,1	348,3	24,6	16,4	8,8	12,2	11,9	3,0	5,0	
142		MAENNlich	-	-	14,8	12,1	8,8	11,5	11,1	1,8	2,3	
143		BETR.-INH.	-	-	9,1	8,7	8,2	8,2	8,2	0,1	0,1	
144	50 UND MEHR	ZUSAMMEN	2,7	214,7	8,5	5,6	2,6	4,3	4,3	0,6	0,9	
145		MAENNlich	-	-	5,1	4,3	2,6	4,0	3,9	0,3	0,3	
146		BETR.-INH.	-	-	2,7	2,6	2,5	2,5	2,5	0,0	0,0	
147	INSGESAMT 3)	ZUSAMMEN	71,5	1322,3	177,4	92,6	44,3	56,3	55,0	43,7	72,9	
148		MAENNlich	-	-	104,0	62,5	42,5	49,9	48,1	38,1	52,2	
149		BETR.-INH.	-	-	71,5	50,3	40,2	40,2	40,2	25,7	25,7	
150		MAENNlich	-	-	67,1	48,6	39,4	39,4	39,4	25,2	25,2	

*) IN DER ABGRENZUNG NACH DER HAUPTPRODUKTIONSRICHTUNG (HPR).

1) BEZOGEN AUF DIE BETRIEBLICHE TÄTIGKEIT.- 2) IN DER ABGRENZUNG NACH DER BETRIEBSSYSTEMATIK.- 3) EINSCHL.

FUER AUSGEWAHLTE BETRIEBSFORMEN NACH GROSSENKLASSEN DER LANDW. GENUTZTEN FLAECHE

NATUERLICHE PERSONEN SIND, INSGESAMT
1 000

BUNDESGBEIT

FAMILIENANGEHOERIGEN ERWERBSTAETIG				FAMILIENFREUDE ARBEITSKRAEFTE MIT BETRIEBLICHEN ARBEITEN BESCHAEFTIGT								BETRIEBL. ARBEITSLEISTUNG DER FAMILIEN- ARBEITSKRAEFTE UND DER STAENDIGEN FAM.-FREUDEN ARBEITSKRAEFTE		LFD NR.
DARUNTER (SP. 9) AUCH MIT BETRIEBL. ARBEITEN BESCHAEFTIGT				STAENDIGE				NICHTSTAENDIGE						
ZUSAMMEN		UEBERW. ANDER- IM WEITIG BETRIEB VOLLB.		PERSONEN		PERSONEN AK-EINH.		BETRIEBE		AK-EINHEITEN				
PERSONEN	AK-EINH. 1)	PERSONEN		BETRIEBE	LF HA	PERSONEN	AK-EINH.	BETRIEBE		AK-EINHEITEN				
10	11	12	13	14	15	16	17	18	19	20				

BETRIEBSBEREICHS LANDWIRTSCHAFT 2)

BETRIEBE												
11,0	2,5	0,6	9,2	0,1	0,2	0,2	0,0	1,3	0,7	8,5	101	
9,5	2,0	0,4	8,5	0,1	0,2	0,2	0,0	1,0	0,3	5,1	102	
7,5	1,9	0,6	6,3	-	-	-	-	-	-	-	103	
9,4	2,6	0,9	7,6	0,4	2,0	0,8	0,4	2,5	2,2	13,9	104	
8,4	2,3	0,8	6,9	0,3	1,4	0,5	0,4	1,8	0,7	8,9	105	
6,4	1,8	0,8	4,9	-	-	-	-	-	-	-	106	
3,3	1,4	0,4	2,5	0,5	4,4	1,1	0,7	1,9	2,2	11,9	107	
2,9	1,1	0,3	2,3	0,3	3,8	0,7	0,5	1,4	0,6	8,1	108	
2,1	0,9	0,3	1,4	-	-	-	-	-	-	-	109	
1,2	0,3	0,3	0,7	0,3	7,7	1,0	0,9	1,5	1,4	10,2	110	
1,1	0,3	0,3	0,6	0,3	6,8	0,9	0,7	0,8	0,5	7,2	111	
0,6	0,2	0,2	0,1	-	-	-	-	-	-	-	112	
0,1	0,0	0,0	0,0	0,1	5,4	0,3	0,3	0,4	0,4	3,1	113	
0,0	0,0	0,0	0,0	0,1	4,9	0,3	0,3	0,3	0,1	2,0	114	
0,0	0,0	0,0	0,0	-	-	-	-	-	-	-	115	
0,0	0,0	0,0	0,0	0,1	5,1	0,5	0,4	0,2	0,2	1,2	116	
0,0	0,0	0,0	0,0	0,1	5,0	0,4	0,4	0,1	0,1	0,9	117	
0,0	0,0	0,0	0,0	-	-	-	-	-	-	-	118	
0,0	0,0	0,0	0,0	0,0	5,9	0,4	0,4	0,0	0,0	0,6	119	
0,0	0,0	0,0	0,0	0,0	5,7	0,4	0,4	0,0	0,0	0,5	120	
0,0	0,0	0,0	0,0	-	-	-	-	-	-	-	121	
39,7	9,6	3,4	32,6	2,5	30,6	5,1	4,0	9,5	8,1	57,0	122	
34,8	8,6	2,6	30,5	2,2	28,0	3,9	3,3	6,7	2,9	37,9	123	
27,0	7,2	2,5	22,6	-	-	-	-	-	-	-	124	
25,9	6,9	2,4	22,1	-	-	-	-	-	-	-	125	

GEMISCHTBETRIEBE

2,2	0,1	0,0	2,2	-	-	-	-	-	-	1,3	126	
2,0	0,1	0,0	2,0	-	-	-	-	-	-	0,7	127	
1,8	0,1	0,0	1,8	-	-	-	-	-	-	-	128	
8,3	2,0	0,3	7,6	0,0	0,2	0,0	0,0	0,1	0,0	5,2	129	
7,6	1,8	0,2	7,2	0,0	0,1	0,0	0,0	0,1	0,0	3,1	130	
5,9	1,6	0,2	5,6	-	-	-	-	-	-	-	131	
12,1	4,0	0,7	10,5	0,0	1,3	0,1	0,0	0,0	0,0	12,6	132	
11,2	3,7	0,5	10,2	0,0	1,2	0,0	0,0	0,0	0,0	7,7	133	
8,4	3,1	0,5	7,2	-	-	-	-	-	-	-	134	
13,7	4,9	2,0	10,7	0,1	7,3	0,2	0,0	0,5	0,0	30,4	135	
12,4	4,8	1,8	9,9	0,0	4,6	0,0	0,0	0,1	0,0	20,3	136	
7,9	3,7	1,8	5,5	-	-	-	-	-	-	-	137	
2,9	1,0	0,5	2,0	0,1	10,9	0,2	0,0	0,2	0,0	22,0	138	
2,8	1,0	0,5	2,0	0,0	8,8	0,0	0,0	0,1	0,0	15,2	139	
1,1	0,7	0,1	0,3	-	-	-	-	-	-	-	140	
1,2	0,1	0,1	0,4	0,8	40,4	1,1	0,9	0,9	0,2	17,6	141	
0,8	0,1	0,1	0,3	0,7	35,2	0,9	0,8	0,7	0,0	13,0	142	
0,1	0,1	0,1	0,0	-	-	-	-	-	-	-	143	
0,2	0,0	0,0	0,0	0,8	92,0	1,7	1,6	0,4	0,3	7,8	144	
0,0	0,0	0,0	0,0	0,8	88,1	1,6	1,5	0,4	0,3	6,0	145	
0,0	0,0	0,0	0,0	-	-	-	-	-	-	-	146	
41,2	13,8	4,7	34,3	3,4	152,7	4,8	3,7	3,1	1,1	96,6	147	
37,3	12,9	4,0	32,1	2,9	138,5	3,7	3,2	2,5	0,6	65,9	148	
25,7	9,9	3,5	21,1	-	-	-	-	-	-	-	149	
25,2	9,8	3,5	20,4	-	-	-	-	-	-	-	150	

UNTER 1 HA LF.

4.1 [458.1] LANDW. BETRIEBE *), DEREN INHABER IN

BUNDESGEBIET

LFD NR.	LANDW. GEN. FLÄCHE VON... BIS UNTER... HA	PERSONEN- GRUPPE	BETRIEBE		BETRIEBSINHABER UND IHRE AUF DEM BETRIEB LEBENDEN MIT BETRIEBLICHEN ARBEITEN BESCHÄFTIGT						BETRIEB LEBENDEN ANDERWEITIG	
			INSGESAMT	ZUSAMMEN	DAR. (SP. 3/4) VOLLBESCHÄFTIGT				ZUSAMMEN			
					BETRIEBE	PERSONEN	AK-EINH.	BETRIEBE		PERSONEN		
			1	2	3	4	5	6	7	8	9	
DARUNTER (ZEILEN 01 - 25): BETRIEBE DES												
151	1	- 2	ZUSAMMEN	81,9	116,5	141,5	30,9	4,6	5,1	5,0	64,0	107,8
152			MAENNLICH	-	-	85,8	18,5	3,2	3,3	3,3	59,9	79,4
153			BETR.-INH.	-	-	81,9	18,9	3,6	3,6	3,6	49,5	49,5
154	2	- 5	ZUSAMMEN	139,2	467,8	283,5	86,1	17,2	19,7	18,2	119,0	203,5
155			MAENNLICH	-	-	168,0	50,4	14,1	14,4	13,8	113,5	154,6
156			BETR.-INH.	-	-	139,2	46,5	13,1	13,1	13,1	95,9	95,9
157	5	- 10	ZUSAMMEN	143,0	1040,3	330,7	133,8	42,6	47,9	45,4	120,4	208,5
158			MAENNLICH	-	-	192,5	79,1	35,2	37,3	34,9	114,6	160,7
159			BETR.-INH.	-	-	143,0	70,9	33,4	33,4	33,4	98,2	98,2
160	10	- 20	ZUSAMMEN	182,6	2648,5	448,8	249,3	125,2	151,0	146,3	116,4	189,4
161			MAENNLICH	-	-	262,0	165,3	118,4	130,9	126,6	101,3	136,4
162			BETR.-INH.	-	-	182,6	139,7	111,7	111,7	111,7	67,0	67,0
163	20	- 30	ZUSAMMEN	102,6	2505,5	263,7	169,0	93,7	120,7	117,8	43,2	65,1
164			MAENNLICH	-	-	154,1	118,2	92,0	108,8	105,9	31,9	40,9
165			BETR.-INH.	-	-	102,6	94,2	88,3	88,3	88,3	12,3	12,3
166	30	- 50	ZUSAMMEN	73,1	2740,5	188,0	125,2	70,0	94,0	91,9	23,5	34,4
167			MAENNLICH	-	-	112,1	90,9	69,3	86,6	84,2	15,8	19,9
168			BETR.-INH.	-	-	73,1	68,8	66,4	66,4	66,4	4,4	4,4
169	50 UND MEHR		ZUSAMMEN	28,0	2108,2	66,8	45,0	26,0	34,7	34,1	6,9	9,2
170			MAENNLICH	-	-	42,0	34,1	25,9	32,4	32,0	4,4	5,1
171			BETR.-INH.	-	-	28,0	25,9	24,6	24,6	24,6	1,2	1,2
172	INSGESAMT 3)		ZUSAMMEN	777,6	11641,8	1767,2	849,9	381,4	475,8	460,8	511,9	847,1
173			MAENNLICH	-	-	1042,8	562,8	359,4	415,1	402,4	458,0	619,2
174			BETR.-INH.	-	-	777,6	471,4	342,7	342,7	342,7	343,2	343,2
175			MAENNLICH	-	-	714,0	446,8	333,6	333,6	333,6	332,6	332,6

*) IN DER ABGRENZUNG NACH DER HAUPTPRODUKTIONSRICHTUNG (HPR).

1) BEZOGEN AUF DIE BETRIEBLICHE TÄTIGKEIT.- 2) IN DER ABGRENZUNG NACH DER BETRIEBSSYSTEMATIK.- 3) EINSCHL.

FUER AUSGEWAENLTE BETRIEBSFORMEN NACH GROESSENKLASSEN DER LANDW. GENUTZTEN FLAECHE

NATUERLICHE PERSONEN SIND, INSGESAMT
1 000

BUNDESGBIET

FAMILIENANGEHOERIGEN ERWERBSTAETIG				FAMILIENFREMD E ARBEITSKRAEFTE MIT BETRIEBLICHEN ARBEITEN BESCHAEFTIGT								BETRIEBL. ARBEITSLEISTUNG DER FAMILIEN- ARBEITSKRAEFTE		LFD NR.
DARUNTER (SP. 9) AUCH MIT BETRIEBL. ARBEITEN BESCHAEFTIGT				STAENDIGE				NICHSTAENDIGE				UND DER STAENDIGEN FAM.-FREMDEN ARBEITSKRAEFTE		
ZUSAMMEN		UEBERW. ANDER- IM WEITIG BETRIEB VOLLB.		BETRIEBE	LF HA	PERSONEN AK-EINH.	BETRIEBE	AK-EINHEITEN						
PERSONEN	AK-EINH. 1)	PERSONEN		BETRIEBE	15	16	17	BETRIEBE	19	20				
10	11	12	13	14	15	16	17	18	19	20				

BETRIEBSBEREICH LANDWIRTSCHAFT 2)

SAMMEN											
66,4	11,3	1,3	58,9	0,9	1,3	1,2	0,3	2,5	0,9	31,5	151
57,9	10,4	0,9	55,2	0,8	1,0	1,0	0,3	2,1	0,4	18,8	152
49,5	9,0	1,1	45,3	-	-	-	-	-	-	-	153
132,5	32,2	5,3	119,8	2,5	8,1	3,3	1,6	4,1	2,4	87,9	154
120,3	30,2	3,5	113,8	2,0	6,6	2,4	1,0	3,2	1,0	51,4	155
95,9	25,5	3,6	88,8	-	-	-	-	-	-	-	156
136,7	44,3	9,8	119,7	2,4	19,7	3,4	2,2	4,8	2,6	136,3	157
126,7	41,7	8,3	114,5	1,8	15,2	2,6	1,7	3,4	1,2	81,5	158
98,2	35,7	7,6	86,9	-	-	-	-	-	-	-	159
109,1	42,1	16,6	87,1	4,1	63,2	5,5	4,0	6,3	3,9	253,3	160
99,9	40,2	14,5	82,1	3,0	44,7	3,8	2,4	4,6	1,9	168,3	161
67,0	31,7	13,1	51,0	-	-	-	-	-	-	-	162
27,8	11,3	6,6	18,9	4,0	104,6	5,4	3,9	4,8	2,2	172,8	163
24,4	10,6	6,0	17,2	3,2	81,7	3,6	3,3	3,6	1,4	121,3	164
12,3	7,2	4,8	7,2	-	-	-	-	-	-	-	165
11,8	5,1	3,8	7,6	6,7	266,6	8,3	7,3	6,1	3,4	132,3	166
9,7	4,4	3,4	6,2	6,1	230,7	6,9	6,0	5,1	1,8	96,9	167
4,4	2,9	2,3	1,7	-	-	-	-	-	-	-	168
3,8	0,9	0,7	1,6	11,0	999,0	20,2	18,7	5,2	3,9	63,6	169
2,8	0,7	0,6	1,4	10,4	970,5	17,7	16,9	4,9	2,4	51,6	170
1,2	0,6	0,5	0,2	-	-	-	-	-	-	-	171
507,0	152,1	44,8	430,3	33,1	1462,7	48,4	39,2	35,9	20,9	888,7	172
459,2	141,9	37,0	406,1	28,1	1350,7	38,6	33,0	28,5	11,5	596,3	173
343,2	115,4	34,1	294,3	-	-	-	-	-	-	-	174
332,6	113,2	32,7	288,2	-	-	-	-	-	-	-	175

UNTER 1 HA LF.

SCHLESWIG-HOLSTEIN

LFD NR.	LANDW. GEN. FLÄCHE VON... BIS UNTER... HA			PERSONEN- GRUPPE	BETRIEBE		BETRIEBSINHABER UND IHRE AUF DEM BETRIEB LEBENDEN MIT BETRIEBLICHEN ARBEITEN BESCHÄFTIGT						BETRIEB LEBENDEN ANDERWEITIG								
					INSGESAMT	ZUSAMMEN	DAR. (SP. 3/4) VOLLBESCHÄFTIGT			ZUSAMMEN											
							BETRIEBE	LF HA	PERSONEN	AK-EINH.	BETRIEBE	PERSONEN									
													1	2	3	4	5	6	7	8	9
01	1	-	2	ZUSAMMEN	3,1	4,4	4,5	0,9	0,2	0,2	0,2	2,1	3,5	INS							
02				MAENNLICH	-	-	3,0	0,6	0,1	0,2	0,2	2,1	2,7								
03				BETR.-INH.	-	-	3,1	0,7	0,1	0,1	0,1	1,8	1,8								
04	2	-	5	ZUSAMMEN	3,1	9,8	4,5	1,6	0,5	0,6	0,6	2,3	3,5								
05				MAENNLICH	-	-	3,1	1,1	0,5	0,5	0,5	2,2	2,7								
06				BETR.-INH.	-	-	3,1	1,1	0,5	0,5	0,5	2,0	2,0								
07	5	-	10	ZUSAMMEN	2,0	15,1	3,6	1,6	0,6	0,6	0,6	1,4	2,2								
08				MAENNLICH	-	-	2,2	1,1	0,5	0,6	0,6	1,4	1,7								
09				BETR.-INH.	-	-	2,0	1,1	0,5	0,5	0,5	1,1	1,1								
10	10	-	20	ZUSAMMEN	4,2	64,3	7,8	4,5	2,5	2,7	2,7	2,4	3,3								
11				MAENNLICH	-	-	4,7	3,1	2,4	2,5	2,4	2,1	2,6								
12				BETR.-INH.	-	-	4,2	3,1	2,4	2,4	2,4	1,7	1,7								
13	20	-	30	ZUSAMMEN	5,2	130,8	11,3	7,4	4,5	5,2	5,1	1,8	2,5								
14				MAENNLICH	-	-	6,7	5,4	4,5	5,0	4,9	1,3	1,6								
15				BETR.-INH.	-	-	5,2	4,7	4,3	4,3	4,3	0,7	0,7								
16	30	-	50	ZUSAMMEN	9,1	354,9	21,3	14,6	8,7	11,0	10,8	2,1	2,7								
17				MAENNLICH	-	-	13,0	11,1	8,6	10,6	10,5	1,4	1,6								
18				BETR.-INH.	-	-	9,1	8,6	8,3	8,3	8,3	0,4	0,4								
19	50 UND MEHR			ZUSAMMEN	6,1	495,3	13,2	9,3	5,7	7,3	7,2	1,2	1,5								
20				MAENNLICH	-	-	8,5	7,3	5,7	7,0	6,9	0,7	0,8								
21				BETR.-INH.	-	-	6,1	5,7	5,5	5,5	5,5	0,3	0,3								
22	INSGESAMT 3)			ZUSAMMEN	34,6	1075,1	68,9	40,8	23,1	28,2	27,7	14,4	20,5								
23				MAENNLICH	-	-	42,9	30,4	22,8	26,8	26,4	12,1	14,8								
24				BETR.-INH.	-	-	34,6	25,5	22,0	22,0	22,0	8,8	8,8								
25				MAENNLICH	-	-	32,1	24,6	21,7	21,7	21,7	8,5	8,5								
DARUNTER (ZEILEN 22 - 25): BETRIEBE DES MARKTFRUCHT																					
26	INSGESAMT 3)			ZUSAMMEN	6,1	323,2	10,4	6,1	3,9	4,5	4,5	2,6	3,7								
27				MAENNLICH	-	-	7,2	5,2	3,9	4,4	4,4	2,2	2,7								
28				BETR.-INH.	-	-	6,1	4,4	3,7	3,7	3,7	1,7	1,7								
29				MAENNLICH	-	-	5,6	4,3	3,7	3,7	3,7	1,6	1,6								
FUTTERBAU																					
30	INSGESAMT 3)			ZUSAMMEN	22,0	656,1	46,8	28,7	15,9	19,6	19,3	8,7	12,3								
31				MAENNLICH	-	-	28,1	20,8	15,7	18,7	18,4	7,2	8,8								
32				BETR.-INH.	-	-	22,0	17,2	15,2	15,2	15,2	5,0	5,0								
33				MAENNLICH	-	-	20,5	16,5	14,9	14,9	14,9	4,9	4,9								
VEREDLUNGS																					
34	INSGESAMT 3)			ZUSAMMEN	3,3	33,7	5,3	2,1	1,0	1,1	1,1	2,0	3,0								
35				MAENNLICH	-	-	3,6	1,6	1,0	1,0	1,0	1,8	2,3								
36				BETR.-INH.	-	-	3,3	1,5	0,9	0,9	0,9	1,5	1,5								
37				MAENNLICH	-	-	3,0	1,4	0,9	0,9	0,9	1,5	1,5								
DAUERKULTUR																					
38	INSGESAMT 3)			ZUSAMMEN	0,3	2,2	0,5	0,2	0,1	0,1	0,1	0,1	0,2								
39				MAENNLICH	-	-	0,3	0,1	0,1	0,1	0,1	0,1	0,1								
40				BETR.-INH.	-	-	0,3	0,1	0,1	0,1	0,1	0,1	0,1								
41				MAENNLICH	-	-	0,2	0,1	0,1	0,1	0,1	0,1	0,1								
LANDWIRTSCHAFTLICHE																					
42	INSGESAMT 3)			ZUSAMMEN	1,2	48,5	2,7	1,8	1,1	1,4	1,4	0,3	0,3								
43				MAENNLICH	-	-	1,7	1,4	1,1	1,4	1,4	0,2	0,2								
44				BETR.-INH.	-	-	1,2	1,1	1,1	1,1	1,1	0,1	0,1								
45				MAENNLICH	-	-	1,1	1,1	1,1	1,1	1,1	0,1	0,1								
ZU																					
46	INSGESAMT 3)			ZUSAMMEN	32,8	1063,7	65,7	38,9	22,0	26,8	26,3	13,7	19,6								
47				MAENNLICH	-	-	41,0	29,1	21,7	25,6	25,2	11,6	14,2								
48				BETR.-INH.	-	-	32,8	24,3	21,0	21,0	21,0	8,4	8,4								
49				MAENNLICH	-	-	30,5	23,4	20,7	20,7	20,7	8,1	8,1								

*) IN DER ABGRENZUNG NACH DER HAUPTPRODUKTIONSRICHTUNG (HPR).

1) BEZOGEN AUF DIE BETRIEBLICHE TÄTIGKEIT.- 2) IN DER ABGRENZUNG NACH DER BETRIEBSSYSTEMATIK.- 3) EINSCHL.

NACH GROSSENKLASSEN DER LANDW.GENUTZTEN FLAECHE UND FUER AUSGEWAELTE BETRIEBSFORMEN

NATUERLICHE PERSONEN SIND, INSGESAMT
1 000

SCHLESWIG-HOLSTEIN

FAMILIENANGEHÖRIGEN ERWERBSTÄTIG				FAMILIENFREUNDE ARBEITSKRÄFTE MIT BETRIEBLICHEN ARBEITEN BESCHÄFTIGT							BETRIEBL. ARBEITSLEISTUNG DER FAMILIEN- ARBEITSKRÄFTE UND DER STÄNDIGEN FAM.-FREUNDEN ARBEITSKRÄFTE		LFD NR.
DARUNTER (SP. 9) AUCH MIT BETRIEBL. ARBEITEN BESCHÄFTIGT DAR. (SP. 10) ZUSAMMEN				STÄNDIGE				NICHTSTÄNDIGE					
PERSONEN	AK-EINH.1)	PERSONEN	BETRIEBE	LF HA	PERSONEN	AK-EINH.	BETRIEBE	AK-EINHEITEN					
10	11	12	13	14	15	16	17	18	19	20			
GESAMT													
2,3	0,4	0,0	2,1	0,1	0,1	0,4	0,3	0,1	0,0	1,3	01		
2,1	0,3	0,0	2,1	0,1	0,1	0,2	0,2	0,0	0,0	0,8	02		
1,8	0,3	0,0	1,7	-	-	-	-	-	-	-	03		
2,2	0,5	0,1	1,9	0,3	0,8	0,7	0,6	0,2	0,2	2,2	04		
2,1	0,5	0,1	1,9	0,2	0,6	0,4	0,4	0,2	0,1	1,5	05		
2,0	0,5	0,1	1,8	-	-	-	-	-	-	-	06		
1,3	0,5	0,1	1,3	0,1	0,8	0,3	0,3	0,1	0,1	1,9	07		
1,3	0,5	0,1	1,3	0,1	0,8	0,2	0,2	0,1	0,1	1,3	08		
1,1	0,4	0,1	1,1	-	-	-	-	-	-	-	09		
2,0	0,8	0,3	1,6	0,2	3,5	0,6	0,5	0,2	0,2	5,0	10		
1,8	0,8	0,3	1,4	0,2	3,2	0,4	0,4	0,1	0,1	3,6	11		
1,7	0,7	0,3	1,3	-	-	-	-	-	-	-	12		
1,2	0,5	0,3	0,8	0,2	5,5	0,5	0,4	0,2	0,1	7,9	13		
1,0	0,4	0,2	0,7	0,2	4,5	0,4	0,4	0,2	0,1	5,8	14		
0,7	0,3	0,2	0,5	-	-	-	-	-	-	-	15		
0,9	0,4	0,3	0,5	0,8	31,2	1,3	1,2	0,5	0,4	15,7	16		
0,8	0,3	0,3	0,4	0,7	27,9	1,0	1,0	0,5	0,3	12,0	17		
0,4	0,2	0,2	0,2	-	-	-	-	-	-	-	18		
0,5	0,2	0,2	0,2	2,3	244,3	4,6	4,4	0,9	0,6	13,7	19		
0,4	0,2	0,2	0,2	2,3	238,4	4,2	4,1	0,8	0,4	11,4	20		
0,3	0,2	0,1	0,1	-	-	-	-	-	-	-	21		
11,3	3,4	1,1	9,2	4,2	286,3	9,0	8,3	2,2	1,7	49,2	22		
10,3	3,2	1,1	8,8	3,9	275,6	7,2	6,9	2,0	1,1	37,3	23		
8,8	2,8	0,9	7,4	-	-	-	-	-	-	-	24		
8,5	2,8	0,9	7,2	-	-	-	-	-	-	-	25		
BETRIEBSBEREICH LANDWIRTSCHAFT 2)													
BETRIEBE													
2,1	0,7	0,3	1,6	1,3	159,0	2,9	2,7	0,6	0,5	8,8	26		
1,9	0,7	0,3	1,5	1,3	157,2	2,6	2,5	0,6	0,3	7,7	27		
1,7	0,6	0,3	1,3	-	-	-	-	-	-	-	28		
1,6	0,6	0,3	1,3	-	-	-	-	-	-	-	29		
BETRIEBE													
6,5	2,0	0,7	5,5	1,8	99,2	2,3	2,1	1,0	0,5	30,9	30		
6,0	1,9	0,6	5,1	1,6	91,5	2,0	1,9	0,9	0,4	22,7	31		
5,0	1,7	0,5	4,3	-	-	-	-	-	-	-	32		
4,9	1,6	0,5	4,2	-	-	-	-	-	-	-	33		
BETRIEBE													
1,9	0,4	0,1	1,6	0,2	8,2	0,4	0,3	0,1	0,0	2,4	34		
1,8	0,4	0,1	1,6	0,2	7,7	0,3	0,3	0,1	0,0	1,9	35		
1,5	0,4	0,1	1,3	-	-	-	-	-	-	-	36		
1,5	0,3	0,1	1,3	-	-	-	-	-	-	-	37		
BETRIEBE													
0,1	0,0	0,0	0,1	0,0	0,9	0,1	0,1	0,0	0,0	0,2	38		
0,1	0,0	0,0	0,1	0,0	0,9	0,1	0,1	0,0	0,0	0,2	39		
0,1	0,0	0,0	0,1	-	-	-	-	-	-	-	40		
0,1	0,0	0,0	0,1	-	-	-	-	-	-	-	41		
GEMISCHTBETRIEBE													
0,1	0,1	0,0	0,1	0,2	12,5	0,3	0,2	0,1	0,0	2,1	42		
0,1	0,0	0,0	0,1	0,2	12,0	0,2	0,2	0,1	0,0	1,7	43		
0,1	0,0	0,0	0,1	-	-	-	-	-	-	-	44		
0,1	0,0	0,0	0,1	-	-	-	-	-	-	-	45		
SAMMEN													
10,8	3,2	1,1	8,9	3,7	279,9	5,9	5,5	1,8	1,0	44,4	46		
9,9	3,0	1,0	8,4	3,4	269,3	5,3	5,0	1,7	0,8	34,1	47		
8,4	2,7	0,9	7,0	-	-	-	-	-	-	-	48		
8,1	2,6	0,9	6,9	-	-	-	-	-	-	-	49		

UNTER 1 HA LF.

4 [458] ARBEITSVERHAELTNISSE 1979 IN DEN SOZIALÖKONOMISCHEN BETRIEBSTYPEN

4.1 [458.1] LANDW. BETRIEBE *) , DEREN INHABER IN

NIEDERSACHSEN

LFD NR.	LANDW. GEN. FLÄCHE VON... BIS UNTER... HA			PERSONEN-GRUPPE	BETRIEBE INSGESAMT		BETRIEBSINHABER UND IHRE AUF DEM BETRIEB LEBENDEN MIT BETRIEBLICHEN ARBEITEN BESCHÄFTIGT						INSGESAMT	
							ZUSAMMEN		DAR. (SP. 3/4) VOLLBESCHÄFTIGT			ZUSAMMEN		
							BETRIEBE	LF HA	PERSONEN	AK-EINH.	BETRIEBE	PERSONEN	AK-EINH.	BETRIEBE
					1	2	3	4	5	6	7	8	9	
01	1	-	2	ZUSAMMEN	12,7	17,0	19,4	4,1	0,6	0,8	0,8	9,1	15,1	
02				MAENNLICH	-	-	12,6	2,7	0,5	0,6	0,6	8,5	11,1	
03				BETR.-INH.	-	-	12,7	2,7	0,6	0,6	0,6	7,3	7,3	
04	2	-	5	ZUSAMMEN	18,4	59,6	33,7	9,6	1,5	1,7	1,6	15,5	25,5	
05				MAENNLICH	-	-	20,5	5,8	1,4	1,4	1,3	14,9	19,6	
06				BETR.-INH.	-	-	18,4	5,5	1,3	1,3	1,3	12,3	12,3	
07	5	-	10	ZUSAMMEN	15,2	110,0	31,8	12,5	3,8	4,0	3,7	13,1	22,0	
08				MAENNLICH	-	-	19,1	7,8	3,3	3,3	3,3	12,3	16,8	
09				BETR.-INH.	-	-	15,2	7,1	2,9	2,9	2,9	10,6	10,6	
10	10	-	20	ZUSAMMEN	23,2	344,7	52,1	28,5	14,7	16,5	16,2	15,3	24,0	
11				MAENNLICH	-	-	30,8	19,3	14,0	15,0	14,6	13,5	17,6	
12				BETR.-INH.	-	-	23,2	16,8	12,9	12,9	12,9	8,8	8,8	
13	20	-	30	ZUSAMMEN	19,5	480,7	46,7	29,9	17,3	20,7	20,5	8,5	12,3	
14				MAENNLICH	-	-	27,7	21,2	16,9	19,2	18,8	6,4	7,9	
15				BETR.-INH.	-	-	19,5	17,6	16,2	16,2	16,2	2,7	2,7	
16	30	-	50	ZUSAMMEN	21,6	825,3	53,4	35,7	20,6	26,7	26,1	6,5	9,1	
17				MAENNLICH	-	-	31,6	26,1	20,5	24,9	24,5	4,4	5,4	
18				BETR.-INH.	-	-	21,6	20,3	19,7	19,7	19,7	1,3	1,3	
19	50 UND MEHR			ZUSAMMEN	11,4	836,9	27,8	18,5	10,8	14,2	13,9	2,8	3,6	
20				MAENNLICH	-	-	17,0	14,2	10,7	13,4	13,3	1,6	1,9	
21				BETR.-INH.	-	-	11,4	10,6	10,1	10,1	10,1	0,6	0,6	
22	INSGESAMT 3)			ZUSAMMEN	127,3	2676,9	273,8	142,0	70,7	86,5	84,5	74,2	117,0	
23				MAENNLICH	-	-	164,6	99,1	68,6	79,2	77,4	64,7	84,2	
24				BETR.-INH.	-	-	127,3	82,6	64,7	64,7	64,7	45,6	45,6	
25				MAENNLICH	-	-	115,5	78,2	63,5	63,5	63,5	43,7	43,7	
DARUNTER (ZEILEN 22 - 25): BETRIEBE DES MARKTFRUCHT														
26	INSGESAMT 3)			ZUSAMMEN	31,1	787,7	60,1	27,0	13,5	15,9	15,6	19,5	30,2	
27				MAENNLICH	-	-	37,5	20,1	13,2	14,9	14,6	17,2	21,6	
28				BETR.-INH.	-	-	31,1	17,3	12,5	12,5	12,5	14,1	14,1	
29				MAENNLICH	-	-	27,8	16,5	12,2	12,2	12,2	13,3	13,3	
FUTTERBAU														
30	INSGESAMT 3)			ZUSAMMEN	59,0	1299,0	135,1	76,3	38,8	48,1	46,8	31,8	48,8	
31				MAENNLICH	-	-	80,0	52,1	37,5	43,8	42,7	26,9	35,1	
32				BETR.-INH.	-	-	59,0	42,8	35,5	35,5	35,5	17,2	17,2	
33				MAENNLICH	-	-	54,2	40,6	34,6	34,6	34,6	16,5	16,5	
VEREDLUNGS														
34	INSGESAMT 3)			ZUSAMMEN	17,2	178,4	33,0	13,3	5,1	5,9	5,8	12,8	21,9	
35				MAENNLICH	-	-	20,1	9,1	4,9	5,5	5,4	11,7	16,0	
36				BETR.-INH.	-	-	17,2	8,0	4,7	4,7	4,7	8,7	8,7	
37				MAENNLICH	-	-	15,1	7,5	4,6	4,6	4,6	8,3	8,3	
DAUERKULTUR														
38	INSGESAMT 3)			ZUSAMMEN	2,0	14,5	3,3	1,4	0,7	0,9	0,9	1,2	1,7	
39				MAENNLICH	-	-	2,2	1,0	0,7	0,8	0,8	1,1	1,2	
40				BETR.-INH.	-	-	2,0	0,9	0,7	0,7	0,7	1,0	1,0	
41				MAENNLICH	-	-	1,6	0,8	0,7	0,7	0,7	0,9	0,9	
LANDWIRTSCHAFTLICHE														
42	INSGESAMT 3)			ZUSAMMEN	14,0	372,5	34,4	19,5	10,2	12,6	12,4	7,0	11,1	
43				MAENNLICH	-	-	20,4	13,8	10,0	11,7	11,4	6,0	8,2	
44				BETR.-INH.	-	-	14,0	10,8	9,2	9,2	9,2	3,5	3,5	
45				MAENNLICH	-	-	13,0	10,5	9,1	9,1	9,1	3,5	3,5	
ZU														
46	INSGESAMT 3)			ZUSAMMEN	123,2	2652,3	266,1	137,7	68,4	83,5	81,5	72,1	113,7	
47				MAENNLICH	-	-	160,2	96,0	66,3	76,7	75,1	63,0	82,2	
48				BETR.-INH.	-	-	123,2	79,9	62,6	62,6	62,6	44,2	44,2	
49				MAENNLICH	-	-	111,9	75,8	61,3	61,3	61,3	42,5	42,5	

*) IN DER ABGRENZUNG NACH DER HAUPTPRODUKTIONSRICHTUNG (HPR).

1) BEZOGEN AUF DIE BETRIEBLICHE TÄTIGKEIT.-

2) IN DER ABGRENZUNG NACH DER BETRIEBSSYSTEMATIK.-

3) EINSCHL.

NACH GROSSENKLASSEN DER LANDW.GENUTZTEN FLAECHEN UND FÜR AUSGEWÄHLTE BETRIEBSFORMEN

NATÜRLICHE PERSONEN SIND, INSGESAMT
1 000

NIEDERSACHSEN

FAMILIENANGEHÖRIGEN ERWERBSTÄTIG				FAMILIENFREUDE ARBEITSKRÄFTE MIT BETRIEBLICHEN ARBEITEN BESCHÄFTIGT							BETRIEBL. ARBEITSLEISTUNG DER FAMILIEN- ARBEITSKRÄFTE UND DER STÄNDIGEN FAM.-FREUDEN ARBEITSKRÄFTE		LFD NR.
DARUNTER (SP. 9) AUCH MIT BETRIEBL. ARBEITEN BESCHÄFTIGT				STÄNDIGE				NICHTSTÄNDIGE					
ZUSAMMEN		DAR. (SP. 10) UEBERW. ANDER- IM WEITIG BETRIEB VOLLB.		PERSONEN	BETRIEBE	LF HA	PERSONEN	AK-EINH.	BETRIEBE	18	19	AK-EINHEITEN 20	
PERSONEN	AK-EINH.	PERSONEN											
10	11	12	13	14	15	16	17						

GESAMT													
8,8	1,4	0,3	8,1	0,5	0,5	0,8	0,6	0,4	0,5		4,8	01	
7,8	1,4	0,3	7,5	0,3	0,3	0,4	0,4	0,3	0,2		3,2	02	
7,3	1,2	0,3	6,6	-	-	-	-	-	-		-	03	
16,3	3,8	0,4	15,2	0,4	1,4	1,3	1,1	0,6	0,3		10,5	04	
15,1	3,7	0,2	14,6	0,3	1,1	0,9	0,8	0,3	0,0		6,6	05	
12,3	3,0	0,2	11,6	-	-	-	-	-	-		-	06	
13,9	4,7	1,0	12,3	0,4	3,3	1,0	0,9	0,5	0,2		13,3	07	
12,8	4,3	0,9	11,6	0,4	3,3	0,7	0,7	0,3	0,1		8,5	08	
10,6	3,7	0,7	9,3	-	-	-	-	-	-		-	09	
13,5	5,4	2,0	10,5	0,5	7,7	0,8	0,8	0,9	0,5		29,2	10	
12,4	5,1	1,8	10,0	0,4	5,9	0,6	0,6	0,8	0,3		20,0	11	
8,8	4,1	1,6	6,6	-	-	-	-	-	-		-	12	
5,2	2,3	1,3	3,4	0,5	14,6	0,8	0,6	0,8	0,5		30,4	13	
4,7	2,2	1,2	3,2	0,5	13,0	0,7	0,6	0,8	0,4		21,7	14	
2,7	1,6	1,0	1,6	-	-	-	-	-	-		-	15	
2,8	1,3	1,0	1,6	1,8	78,0	2,5	2,3	2,0	1,0		38,0	16	
2,3	1,2	1,0	1,3	1,8	72,4	2,3	2,1	1,8	0,7		28,2	17	
1,3	1,0	0,7	0,5	-	-	-	-	-	-		-	18	
1,3	0,5	0,5	0,6	4,7	409,5	8,5	8,0	2,4	1,7		26,4	19	
1,0	0,5	0,4	0,5	4,5	400,2	7,6	7,4	2,4	1,0		21,4	20	
0,6	0,5	0,4	0,2	-	-	-	-	-	-		-	21	
64,4	20,1	6,7	53,6	9,5	515,2	17,9	15,9	6,3	5,0		157,9	22	
58,3	18,9	5,7	50,7	8,5	496,4	14,4	13,4	7,0	2,9		112,5	23	
45,6	15,5	5,2	38,1	-	-	-	-	-	-		-	24	
43,7	15,0	5,0	37,2	-	-	-	-	-	-		-	25	
BETRIEBSBEREICH LANDWIRTSCHAFT 2)													
BETRIEBE													
18,5	5,0	1,4	15,7	3,1	270,5	5,4	5,1	3,1	1,8		32,1	26	
16,5	4,6	1,1	14,9	3,0	265,9	5,0	4,8	2,6	1,0		24,7	27	
14,1	4,0	1,0	12,2	-	-	-	-	-	-		-	28	
13,3	3,9	0,9	11,8	-	-	-	-	-	-		-	29	
BETRIEBE													
26,1	9,1	3,2	21,1	2,9	142,6	3,9	3,4	2,4	1,0		79,6	30	
23,7	8,5	2,9	20,1	2,7	134,3	3,2	2,9	2,2	0,8		55,1	31	
17,2	6,8	2,7	13,7	-	-	-	-	-	-		-	32	
16,5	6,6	2,4	13,7	-	-	-	-	-	-		-	33	
BETRIEBE													
11,5	3,2	0,9	10,0	0,6	20,8	1,2	0,9	0,6	0,3		14,3	34	
10,4	3,0	0,6	9,5	0,5	19,3	0,8	0,7	0,4	0,2		9,9	35	
8,7	2,6	0,6	7,7	-	-	-	-	-	-		-	36	
8,3	2,6	0,6	7,5	-	-	-	-	-	-		-	37	
BETRIEBE													
1,1	0,2	0,1	0,8	0,2	4,8	0,3	0,3	0,2	0,2		1,7	38	
1,0	0,2	0,1	0,8	0,2	4,6	0,3	0,3	0,2	0,1		1,3	39	
1,0	0,2	0,1	0,7	-	-	-	-	-	-		-	40	
0,9	0,2	0,1	0,7	-	-	-	-	-	-		-	41	
GEMISCHTBETRIEBE													
5,6	2,1	0,7	4,5	1,2	65,5	1,6	1,4	1,1	0,4		21,1	42	
5,3	2,0	0,7	4,3	1,1	61,7	1,4	1,3	0,9	0,2		15,0	43	
3,5	1,5	0,5	2,5	-	-	-	-	-	-		-	44	
3,5	1,5	0,5	2,5	-	-	-	-	-	-		-	45	
SAMMEN													
62,6	19,7	6,4	52,1	8,2	504,3	12,3	10,9	7,3	3,6		148,6	46	
57,0	18,5	5,5	49,4	7,6	486,1	10,6	9,9	6,3	2,5		106,0	47	
44,2	15,0	5,0	37,1	-	-	-	-	-	-		-	48	
42,5	14,6	4,8	36,2	-	-	-	-	-	-		-	49	

UNTER 1 HA LF.

NORDRHEIN-WESTFALEN

LFD NR.	LANDW. GEN. FLÄCHE VON... BIS UNTER... HA	PERSONEN- GRUPPE	BETRIEBE									
			BETRIEBE		MIT BETRIEBLICHEN ARBEITEN BESCHÄFTIGT						BETRIEBE	
			BETRIEBE	LF HA	ZUSAMMEN		DAR. (SP. 3/4) VOLLBESCHÄFTIGT				ZUSAMMEN	
			1	2	PERSONEN	AK-EINH.	BETRIEBE	PERSONEN	AK-EINH.		BETRIEBE	PERSONEN
					3	4	5	6	7		8	9
												INS
01	1	- 2	ZUSAMMEN	12,6	17,8	19,7	5,9	1,5	1,9	1,9	9,2	15,5
02			MAENNLICH	-	-	12,3	5,8	1,5	1,6	1,6	8,5	11,6
03			BETR.-INH.	-	-	12,6	3,6	1,5	1,5	1,5	6,1	6,1
04	2	- 5	ZUSAMMEN	18,4	59,4	34,6	11,1	2,6	3,0	2,9	15,5	26,3
05			MAENNLICH	-	-	21,6	7,3	2,3	2,5	2,4	14,6	20,2
06			BETR.-INH.	-	-	18,4	6,5	2,1	2,1	2,1	11,5	11,5
07	5	- 10	ZUSAMMEN	15,6	112,6	31,5	12,9	4,1	4,5	4,5	12,8	21,1
08			MAENNLICH	-	-	19,6	8,6	3,7	3,9	3,9	12,0	16,5
09			BETR.-INH.	-	-	15,6	7,6	3,6	3,6	3,6	9,3	9,3
10	10	- 20	ZUSAMMEN	22,1	326,9	48,4	27,7	15,4	17,6	17,3	12,4	19,9
11			MAENNLICH	-	-	29,8	20,2	15,0	16,3	16,0	10,5	13,6
12			BETR.-INH.	-	-	22,1	17,3	14,2	14,2	14,2	6,3	6,3
13	20	- 30	ZUSAMMEN	16,1	394,6	36,8	24,1	14,8	18,0	17,7	6,0	9,0
14			MAENNLICH	-	-	22,7	18,2	14,8	16,9	16,9	4,2	5,5
15			BETR.-INH.	-	-	16,1	14,8	13,9	13,9	13,9	1,1	1,1
16	30	- 50	ZUSAMMEN	11,7	434,4	26,7	18,0	11,1	14,0	13,7	3,4	5,2
17			MAENNLICH	-	-	16,9	14,0	10,9	13,3	12,9	2,2	2,8
18			BETR.-INH.	-	-	11,7	10,9	10,3	10,3	10,3	0,4	0,4
19	50 UND MEHR		ZUSAMMEN	3,9	277,3	7,8	5,3	3,5	4,2	4,2	0,9	1,3
20			MAENNLICH	-	-	5,3	4,3	3,5	4,1	4,1	0,6	0,6
21			BETR.-INH.	-	-	3,9	3,5	3,1	3,1	3,1	0,0	0,0
22	INSGESAMT 3)		ZUSAMMEN	104,1	1624,7	213,3	109,2	55,3	66,2	65,2	62,0	100,7
23			MAENNLICH	-	-	132,7	79,4	53,4	60,9	60,1	53,8	72,8
24			BETR.-INH.	-	-	104,1	66,6	51,1	51,1	51,1	36,0	36,0
25			MAENNLICH	-	-	94,4	63,3	49,9	49,9	49,9	34,6	34,6
DARUNTER (ZEILEN 22 - 25): BETRIEBE DES MARKTFRUCHT												
26	INSGESAMT 3)		ZUSAMMEN	22,7	419,9	40,3	19,4	9,9	11,5	11,3	13,9	22,8
27			MAENNLICH	-	-	22,7	15,0	9,8	10,9	10,8	12,1	16,9
28			BETR.-INH.	-	-	22,7	13,1	9,4	9,4	9,4	8,9	8,9
29			MAENNLICH	-	-	20,5	12,4	9,2	9,2	9,2	8,6	9,6
FUTTERBAU												
30	INSGESAMT 3)		ZUSAMMEN	44,7	739,7	98,0	51,6	26,3	31,5	31,0	26,5	43,0
31			MAENNLICH	-	-	59,7	36,9	25,4	29,0	28,5	23,0	31,1
32			BETR.-INH.	-	-	44,7	30,4	23,8	23,8	23,8	14,6	14,6
33			MAENNLICH	-	-	41,1	28,9	23,5	23,5	23,5	14,2	14,2
VEREDLUNGS												
34	INSGESAMT 3)		ZUSAMMEN	13,4	168,8	27,8	13,0	6,1	7,1	6,9	9,0	14,1
35			MAENNLICH	-	-	17,3	9,5	6,0	6,6	6,6	8,2	10,8
36			BETR.-INH.	-	-	13,4	8,0	5,7	5,7	5,7	5,7	5,7
37			MAENNLICH	-	-	12,4	7,7	5,6	5,6	5,6	5,3	5,3
DAUERKULTUR												
38	INSGESAMT 3)		ZUSAMMEN	1,1	4,1	1,6	0,6	0,2	0,2	0,2	0,6	0,8
39			MAENNLICH	-	-	0,9	0,5	0,2	0,2	0,2	0,4	0,6
40			BETR.-INH.	-	-	1,1	0,3	0,2	0,2	0,2	0,3	0,3
41			MAENNLICH	-	-	0,6	0,3	0,2	0,2	0,2	0,3	0,3
LANDWIRTSCHAFTLICHE												
42	INSGESAMT 3)		ZUSAMMEN	11,4	236,7	25,8	14,3	7,5	9,2	9,0	6,6	11,5
43			MAENNLICH	-	-	15,8	10,4	7,3	8,5	8,3	5,4	7,7
44			BETR.-INH.	-	-	11,4	8,4	6,9	6,9	6,9	3,2	3,2
45			MAENNLICH	-	-	10,6	8,1	6,8	6,8	6,8	3,1	3,1
ZU												
46	INSGESAMT 3)		ZUSAMMEN	93,5	1569,2	193,4	98,9	50,1	59,3	58,5	56,4	92,2
47			MAENNLICH	-	-	120,5	72,1	48,6	55,2	54,5	49,1	67,0
48			BETR.-INH.	-	-	93,5	60,3	46,1	46,1	46,1	32,7	32,7
49			MAENNLICH	-	-	85,1	57,5	45,3	45,3	45,3	31,7	31,7

*) IN DER ABGRENZUNG NACH DER HAUPTPRODUKTIONSRICHTUNG (HPR).

1) BEZOGEN AUF DIE BETRIEBLICHE TÄTIGKEIT.- 2) IN DER ABGRENZUNG NACH DER BETRIEBSSYSTEMATIK.- 3) EINSCHL.

NACH GROESSENKLASSEN DER LANDW.GENUTZTEN FLAECHE UND FUER AUSGEWAENHLTE BETRIEBSFORMEN

NATUERLICHE PERSONEN SIND, INSGESAMT

1 000

NORDRHEIN-WESTFALEN

FAMILIENANGEHÖRIGEN ERWERBSTÄTIG				FAMILIENFREUDE ARBEITSKRÄFTE MIT BETRIEBLICHEN ARBEITEN BESCHÄFTIGT							BETRIEBL. ARBEITSLEISTUNG DER FAMILIEN- ARBEITSKRÄFTE UND DER STÄNDIGEN FAM.-FREMDEN ARBEITSKRÄFTE		LFD NR.
DARUNTER (SP. 9) AUCH MIT BETRIEBL. ARBEITEN BESCHÄFTIGT		DAR. (SP. 10) UEBERW. ANDER- IM WEITIG		STÄNDIGE				NICHTSTÄNDIGE					
ZUSAMMEN	PERSONEN	AK-EINH.	PERSONEN	BETRIEBE	LF HA	PERSONEN	AK-EINH.	BETRIEBE		AK-EINHEITEN			
10	11	12	13	14	15	16	17	18	19	20			
GESAMT													
7,5	1,5	0,0	7,2	0,4	0,7	1,5	1,4	0,3	0,3	7,1	01		
6,9	1,4	0,0	6,8	0,4	0,5	1,0	0,9	0,1	0,1	4,7	02		
6,1	1,2	0,0	5,8	-	-	-	-	-	-	-	03		
15,9	4,1	0,3	14,6	0,6	1,7	1,3	1,2	0,6	0,5	12,1	04		
14,7	4,0	0,3	13,7	0,5	1,5	1,0	1,0	0,6	0,2	8,2	05		
11,5	3,3	0,2	10,5	-	-	-	-	-	-	-	06		
13,2	4,4	0,6	12,2	0,3	3,2	1,0	0,9	0,4	0,4	13,7	07		
12,5	4,3	0,6	11,8	0,3	2,7	0,8	0,8	0,3	0,1	9,3	08		
9,3	3,2	0,4	8,8	-	-	-	-	-	-	-	09		
10,0	3,9	1,4	8,3	0,4	8,6	0,9	0,7	1,1	0,5	28,5	10		
9,5	3,7	1,2	7,9	0,4	6,3	0,7	0,7	0,9	0,5	20,7	11		
6,3	2,8	1,1	4,8	-	-	-	-	-	-	-	12		
3,0	1,1	0,6	2,2	0,9	21,8	1,1	1,0	1,0	0,3	25,2	13		
2,5	1,1	0,6	1,9	0,8	17,6	0,9	0,8	0,8	0,3	19,0	14		
1,1	0,6	0,6	0,6	-	-	-	-	-	-	-	15		
1,1	0,5	0,3	0,9	1,7	63,1	1,9	1,6	1,4	0,8	19,6	16		
1,0	0,5	0,2	0,8	1,4	55,5	1,6	1,6	1,3	0,5	15,5	17		
0,4	0,2	0,2	0,0	-	-	-	-	-	-	-	18		
0,4	0,0	0,0	0,1	1,8	152,0	3,6	3,1	0,8	0,8	8,5	19		
0,4	0,0	0,0	0,1	1,8	148,1	3,0	2,8	0,8	0,6	7,3	20		
0,0	0,0	0,0	0,0	-	-	-	-	-	-	-	21		
52,5	15,9	3,5	46,5	7,2	251,3	14,0	12,5	6,5	4,0	121,8	22		
48,7	15,1	3,1	43,9	6,2	232,3	10,8	10,3	5,5	2,5	89,7	23		
36,0	11,9	2,7	31,7	-	-	-	-	-	-	-	24		
34,6	11,6	2,7	30,6	-	-	-	-	-	-	-	25		
BETRIEBSBEREICH LANDWIRTSCHAFT 2)													
BETRIEBE													
12,1	3,3	0,6	10,6	1,8	111,6	2,9	2,6	1,6	0,9	21,9	26		
11,2	3,1	0,6	10,3	1,5	106,3	2,4	2,4	1,6	0,8	17,3	27		
8,9	2,6	0,5	8,0	-	-	-	-	-	-	-	28		
8,6	2,6	0,5	7,8	-	-	-	-	-	-	-	29		
BETRIEBE													
22,7	7,2	1,7	19,9	1,8	65,2	2,3	1,8	2,0	0,8	53,6	30		
21,1	6,8	1,6	18,9	1,6	56,7	1,7	1,7	1,8	0,6	38,5	31		
14,6	5,2	1,3	12,6	-	-	-	-	-	-	-	32		
14,2	5,0	1,3	12,3	-	-	-	-	-	-	-	33		
BETRIEBE													
7,9	2,3	0,3	7,3	0,8	21,3	0,9	0,7	0,5	0,3	13,6	34		
7,3	2,3	0,3	6,8	0,6	19,6	0,7	0,6	0,5	0,2	10,0	35		
5,7	1,7	0,3	5,2	-	-	-	-	-	-	-	36		
5,3	1,7	0,3	5,0	-	-	-	-	-	-	-	37		
BETRIEBE													
0,6	0,0	0,0	0,3	0,0	0,5	0,0	0,0	0,0	0,0	0,7	38		
0,3	0,0	0,0	0,3	0,0	0,4	0,0	0,0	0,0	0,0	0,5	39		
0,3	0,0	0,0	0,3	-	-	-	-	-	-	-	40		
0,3	0,0	0,0	0,3	-	-	-	-	-	-	-	41		
GEMISCHTBETRIEBE													
5,2	1,8	0,5	4,6	0,7	36,3	1,2	1,0	0,5	0,3	15,2	42		
4,7	1,7	0,5	4,2	0,7	33,6	1,0	0,8	0,5	0,3	11,4	43		
3,2	1,3	0,5	2,8	-	-	-	-	-	-	-	44		
3,1	1,3	0,5	2,6	-	-	-	-	-	-	-	45		
SAMMEN													
48,3	14,8	3,3	42,7	5,2	234,9	7,2	6,2	4,8	2,5	104,9	46		
44,9	14,0	2,9	40,6	4,5	216,7	5,9	5,5	4,3	1,9	77,6	47		
32,7	11,0	2,6	28,8	-	-	-	-	-	-	-	48		
31,7	10,8	2,6	28,1	-	-	-	-	-	-	-	49		

UNTER 1 HA LF.

4 [458] ARBEITSVERHAELTNISSE 1979 IN DEN SOZIOÖKONOMISCHEN BETRIEBSTYPEN

4.1 [458.1] LANDW. BETRIEBE *) , DEREN INHABER IN

HESSEN

LFD NR.	LANDW. GEN. FLAECHE VON... BIS UNTER... HA	PERSONEN-GRUPPE	BETRIEBE		BETRIEBSINHABER UND IHRE AUF DEM BETRIEB LEBENDEN MIT BETRIEBLICHEN ARBEITEN BESCHAEFTIGT						BETRIEBE LEBENDEN ANDERWEITIG	
			INSGESAMT		ZUSAMMEN		DAR. (SP. 3/4) VOLLBESCHAEFTIGT				ZUSAMMEN	
			BETRIEBE 1	LF HA 2	PERSONEN 3	AK-EINH. 4	BETRIEBE 5	PERSONEN 6	AK-EINH. 7	BETRIEBE 8	PERSONEN 9	INS
01	1 - 2	ZUSAMMEN	8,7	12,5	16,7	3,3	0,3	0,4	0,4	7,1	11,7	
02		MAENNlich	-	-	10,0	2,0	0,3	0,3	0,3	6,8	8,9	
03		BETR.-INH.	-	-	8,7	1,8	0,2	0,2	0,2	5,8	5,8	
04	2 - 5	ZUSAMMEN	16,3	54,0	33,5	9,3	1,2	1,3	1,3	14,7	23,7	
05		MAENNlich	-	-	19,7	5,5	1,0	1,1	1,0	14,2	18,5	
06		BETR.-INH.	-	-	16,3	5,0	1,0	1,0	1,0	12,4	12,4	
07	5 - 10	ZUSAMMEN	12,0	85,7	29,3	10,3	2,3	2,5	2,3	11,0	19,0	
08		MAENNlich	-	-	17,0	6,0	1,7	1,9	1,7	10,8	15,0	
09		BETR.-INH.	-	-	12,0	5,2	1,7	1,7	1,7	9,4	9,4	
10	10 - 20	ZUSAMMEN	13,6	195,3	35,0	17,2	7,6	8,7	8,4	9,9	16,1	
11		MAENNlich	-	-	20,5	11,2	7,0	7,6	7,2	9,1	12,3	
12		BETR.-INH.	-	-	13,6	9,4	6,5	6,5	6,5	6,7	6,7	
13	20 - 30	ZUSAMMEN	8,1	197,6	22,1	13,5	7,0	9,1	8,8	3,8	5,1	
14		MAENNlich	-	-	12,6	9,1	6,8	8,2	7,9	2,9	3,4	
15		BETR.-INH.	-	-	8,1	7,2	6,6	6,6	6,6	1,3	1,3	
16	30 - 50	ZUSAMMEN	4,4	158,5	12,8	8,1	4,2	5,9	5,8	1,6	2,2	
17		MAENNlich	-	-	7,4	5,7	4,2	5,4	5,3	1,0	1,3	
18		BETR.-INH.	-	-	4,4	4,2	4,0	4,0	4,0	0,4	0,4	
19	50 UND MEHR	ZUSAMMEN	1,0	80,8	2,6	1,7	0,8	1,2	1,2	0,3	0,4	
20		MAENNlich	-	-	1,6	1,2	0,8	1,1	1,1	0,2	0,2	
21		BETR.-INH.	-	-	1,0	0,8	0,8	0,8	0,8	0,1	0,1	
22	INSGESAMT 3)	ZUSAMMEN	65,8	785,4	155,7	64,8	24,0	30,2	28,9	49,4	80,1	
23		MAENNlich	-	-	90,9	41,8	22,5	26,3	25,2	46,1	60,9	
24		BETR.-INH.	-	-	65,8	34,4	21,3	21,3	21,3	37,0	37,0	
25		MAENNlich	-	-	60,7	32,4	20,7	20,7	20,7	36,3	36,3	
DARUNTER (ZEILEN 22 - 25): BETRIEBE DES MARKTFRUCHT												
26	INSGESAMT 3)	ZUSAMMEN	21,3	212,2	44,4	14,3	4,3	5,2	5,0	17,8	28,9	
27		MAENNlich	-	-	26,5	9,4	4,1	4,7	4,5	16,9	22,0	
28		BETR.-INH.	-	-	21,3	8,3	4,0	4,0	4,0	14,5	14,5	
29		MAENNlich	-	-	19,6	7,8	3,9	3,9	3,9	14,2	14,2	
FUTTERBAU												
30	INSGESAMT 3)	ZUSAMMEN	32,2	440,4	82,7	37,8	14,5	18,2	17,3	23,6	38,4	
31		MAENNlich	-	-	47,8	24,0	13,5	15,8	15,1	21,7	29,7	
32		BETR.-INH.	-	-	32,2	19,2	12,5	12,5	12,5	16,5	16,5	
33		MAENNlich	-	-	29,9	18,2	12,2	12,2	12,2	16,3	16,3	
VEREDLUNGS												
34	INSGESAMT 3)	ZUSAMMEN	2,1	22,5	4,5	1,9	0,8	1,0	0,9	1,4	2,2	
35		MAENNlich	-	-	2,6	1,2	0,7	0,8	0,8	1,3	1,6	
36		BETR.-INH.	-	-	2,1	1,1	0,7	0,7	0,7	1,1	1,1	
37		MAENNlich	-	-	1,9	1,0	0,7	0,7	0,7	1,1	1,1	
DAUERKULTUR												
38	INSGESAMT 3)	ZUSAMMEN	2,0	6,0	3,6	1,3	0,5	0,6	0,6	1,3	1,8	
39		MAENNlich	-	-	2,4	1,0	0,4	0,5	0,5	1,2	1,4	
40		BETR.-INH.	-	-	2,0	0,7	0,4	0,4	0,4	0,9	0,9	
41		MAENNlich	-	-	1,8	0,7	0,4	0,4	0,4	0,9	0,9	
LANDWIRTSCHAFTLICHE												
42	INSGESAMT 3)	ZUSAMMEN	6,4	95,1	16,6	7,2	2,9	3,5	3,5	4,6	7,4	
43		MAENNlich	-	-	9,5	4,7	2,7	3,2	3,1	4,3	5,3	
44		BETR.-INH.	-	-	6,4	3,8	2,6	2,6	2,6	3,4	3,4	
45		MAENNlich	-	-	5,9	3,6	2,5	2,5	2,5	3,2	3,2	
ZU												
46	INSGESAMT 3)	ZUSAMMEN	64,0	776,0	151,7	62,4	22,9	28,5	27,4	48,5	78,8	
47		MAENNlich	-	-	88,7	40,2	21,4	25,1	24,0	45,4	60,0	
48		BETR.-INH.	-	-	64,0	33,1	20,1	20,1	20,1	36,4	36,4	
49		MAENNlich	-	-	59,1	31,3	19,6	19,6	19,6	35,8	35,8	

*) IN DER ABGRENZUNG NACH DER HAUPTPRODUKTIONSRICHTUNG (HPR).

1) BEZOGEN AUF DIE BETRIEBLICHE TAETIGKEIT.- 2) IN DER ABGRENZUNG NACH DER BETRIEBSSYSTEMATIK.- 3) EINSCHL.

NACH GROSSENKLASSEN DER LANDW.GENUTZTEN FLAECHE UND FUER AUSGEWAHLTE BETRIEBSFORMEN

NATUERLICHE PERSONEN SIND, INSGESAMT
1 000

HESSEN

FAMILIENANGEHOERIGEN ERWERBSTAETIG				FAMILIENFREUDE ARBEITSKRAEFTE MIT BETRIEBLICHEN ARBEITEN BESCHAEFTIGT							BETRIEBL. ARBEITSLEISTUNG DER FAMILIEN- ARBEITSKRAEFTE UND DER STAENDIGEN FAM.-FREUDEN ARBEITSKRAEFTE	LFD NR.
DARUNTER (SP. 9) AUCH MIT BETRIEBL. ARBEITEN BESCHAEFTIGT				STAENDIGE				NICHTSTAENDIGE			AK-EINHEITEN	
ZUSAMMEN	DAR. (SP. 10) UEBERW. ANDER- IM WEITIG BETRIEB VOLLB.	PERSONEN	BETRIEBE	LF HA	PERSONEN	AK-EINH.	BETRIEBE					
10	11	12	13	14	15	16	17	18	19	20		
GESAMT												
7,9	1,4	0,0	7,2	0,1	0,2	0,4	0,4	0,1	0,1	3,6	01	
6,9	1,2	0,0	6,8	0,1	0,2	0,3	0,2	0,1	0,0	2,2	02	
5,8	1,1	0,0	5,4	-	-	-	-	-	-	-	03	
16,6	4,1	0,3	15,5	0,2	0,7	0,5	0,4	0,3	0,3	9,6	04	
15,2	3,8	0,3	14,8	0,2	0,6	0,4	0,3	0,1	0,1	5,8	05	
12,4	3,2	0,3	11,9	-	-	-	-	-	-	-	06	
13,4	4,3	0,7	11,7	0,1	1,2	0,3	0,2	0,2	0,1	10,7	07	
12,5	4,2	0,6	11,3	0,1	1,0	0,2	0,2	0,1	0,1	6,2	08	
9,4	3,4	0,6	8,4	-	-	-	-	-	-	-	09	
11,0	4,2	1,4	9,1	0,3	3,2	0,5	0,4	0,3	0,2	17,6	10	
10,2	4,0	1,2	8,7	0,1	2,2	0,4	0,2	0,2	0,1	11,5	11	
6,7	3,1	1,2	5,5	-	-	-	-	-	-	-	12	
2,6	1,1	0,5	2,0	0,2	5,8	0,3	0,3	0,3	0,2	13,6	13	
2,4	1,0	0,4	1,8	0,2	4,7	0,3	0,3	0,2	0,1	9,4	14	
1,3	0,7	0,4	0,9	-	-	-	-	-	-	-	15	
1,2	0,5	0,4	0,7	0,3	13,3	0,5	0,5	0,2	0,1	8,6	16	
0,8	0,4	0,2	0,6	0,3	12,6	0,4	0,4	0,2	0,0	6,2	17	
0,4	0,2	0,2	0,2	-	-	-	-	-	-	-	18	
0,2	0,0	0,0	0,1	0,4	41,4	0,9	0,9	0,2	0,2	2,5	19	
0,2	0,0	0,0	0,1	0,4	40,6	0,8	0,8	0,2	0,1	2,0	20	
0,1	0,0	0,0	0,0	-	-	-	-	-	-	-	21	
54,0	15,7	3,5	47,4	2,0	65,9	4,4	3,8	1,8	1,5	68,6	22	
49,2	14,8	2,9	45,1	1,8	62,1	3,2	2,8	1,4	0,8	44,6	23	
37,0	11,9	2,7	33,0	-	-	-	-	-	-	-	24	
36,3	11,8	2,6	32,6	-	-	-	-	-	-	-	25	
BETRIEBSBEREICH LANDWIRTSCHAFT 2)												
BETRIEBE												
19,6	4,7	0,9	17,1	0,6	38,6	1,1	0,8	0,3	0,3	15,1	26	
17,4	4,4	0,7	16,3	0,6	38,0	0,9	0,7	0,3	0,2	10,1	27	
14,5	3,8	0,6	13,3	-	-	-	-	-	-	-	28	
14,2	3,8	0,6	13,2	-	-	-	-	-	-	-	29	
BETRIEBE												
25,8	8,6	1,9	22,8	0,5	15,3	0,5	0,5	0,4	0,2	38,2	30	
24,1	8,2	1,7	21,8	0,3	13,0	0,4	0,3	0,3	0,1	24,3	31	
16,5	6,2	1,6	14,4	-	-	-	-	-	-	-	32	
16,3	6,2	1,6	14,4	-	-	-	-	-	-	-	33	
BETRIEBE												
1,6	0,3	0,1	1,3	0,1	2,2	0,1	0,1	0,0	0,0	2,0	34	
1,3	0,3	0,0	1,2	0,1	2,1	0,1	0,1	0,0	0,0	1,3	35	
1,1	0,3	0,0	1,0	-	-	-	-	-	-	-	36	
1,1	0,3	0,0	1,0	-	-	-	-	-	-	-	37	
BETRIEBE												
1,3	0,2	0,0	1,2	0,1	1,4	0,4	0,3	0,3	0,3	1,6	38	
1,2	0,2	0,0	1,1	0,1	1,4	0,3	0,3	0,2	0,1	1,3	39	
0,9	0,2	0,0	0,8	-	-	-	-	-	-	-	40	
0,9	0,2	0,0	0,8	-	-	-	-	-	-	-	41	
GEMISCHTBETRIEBE												
5,1	1,5	0,4	4,4	0,2	4,8	0,2	0,2	0,2	0,0	7,4	42	
4,6	1,5	0,3	4,1	0,1	4,2	0,2	0,2	0,1	0,0	4,9	43	
3,4	1,2	0,3	3,0	-	-	-	-	-	-	-	44	
3,2	1,2	0,3	2,8	-	-	-	-	-	-	-	45	
SAMMEN												
53,3	15,5	3,4	46,7	1,4	62,3	2,4	1,9	1,3	0,9	64,3	46	
48,6	14,6	2,8	44,4	1,3	58,6	1,9	1,6	1,0	0,5	41,9	47	
36,4	11,7	2,5	32,5	-	-	-	-	-	-	-	48	
35,8	11,5	2,5	32,1	-	-	-	-	-	-	-	49	

UNTER 1 HA LF.

RHEINLAND-PFALZ

LFD NR.	LANDW. GEN. FLÄCHE VON... BIS UNTER... HA			PERSONEN- GRUPPE	BETRIEBE		BETRIEBSINHABER UND IHRE AUF DEM BETRIEB LEBENDEN MIT BETRIEBLICHEN ARBEITEN BESCHÄFTIGT						BETRIEB LEBENDEN ANDERWEITIG	
					INSGESAMT	ZUSAMMEN	DAR. (SP. 3/4) VOLLBESCHÄFTIGT			ZUSAMMEN				
							BETRIEBE	PERSONEN	AK-EINH.		BETRIEBE	PERSONEN		
													INS	
01	1	-	2	ZUSAMMEN	10,4	14,7	18,6	6,2	1,9	2,2	2,2	7,1	11,4	
02				MAENNLICH	-	-	10,9	3,9	1,5	1,7	1,7	6,5	8,4	
03				BETR.-INH.	-	-	10,4	3,8	1,5	1,5	1,5	5,9	5,9	
04	2	-	5	ZUSAMMEN	13,7	44,5	27,0	11,3	4,2	5,2	5,0	9,6	15,6	
05				MAENNLICH	-	-	16,3	7,3	3,9	4,2	4,1	8,9	12,1	
06				BETR.-INH.	-	-	13,7	6,5	3,7	3,7	3,7	7,5	7,5	
07	5	-	10	ZUSAMMEN	12,7	90,7	27,8	12,6	4,4	5,4	5,3	9,1	14,4	
08				MAENNLICH	-	-	16,5	8,0	3,9	4,3	4,3	8,7	11,6	
09				BETR.-INH.	-	-	12,7	7,1	3,9	3,9	3,9	7,6	7,6	
10	10	-	20	ZUSAMMEN	12,6	180,5	30,9	17,0	8,0	10,0	9,8	7,7	11,8	
11				MAENNLICH	-	-	18,2	11,4	7,6	8,5	8,3	6,9	9,2	
12				BETR.-INH.	-	-	12,6	9,6	7,2	7,2	7,2	5,4	5,4	
13	20	-	30	ZUSAMMEN	6,5	157,4	17,0	10,8	5,8	7,7	7,4	2,6	3,7	
14				MAENNLICH	-	-	10,0	7,6	5,6	6,8	6,5	2,2	2,6	
15				BETR.-INH.	-	-	6,5	5,9	5,3	5,3	5,3	1,2	1,2	
16	30	-	50	ZUSAMMEN	4,3	162,3	11,6	7,6	4,1	5,7	5,6	1,4	2,1	
17				MAENNLICH	-	-	7,0	5,4	4,1	5,1	4,9	1,1	1,4	
18				BETR.-INH.	-	-	4,3	4,0	4,0	4,0	4,0	0,3	0,3	
19	50 UND MEHR			ZUSAMMEN	1,2	82,1	3,3	2,2	1,2	1,6	1,6	0,3	0,4	
20				MAENNLICH	-	-	2,1	1,6	1,1	1,5	1,4	0,2	0,3	
21				BETR.-INH.	-	-	1,2	1,2	1,1	1,1	1,1	0,0	0,0	
22	INSGESAMT 3)			ZUSAMMEN	69,7	737,3	151,2	72,0	30,3	38,9	37,9	43,6	68,0	
23				MAENNLICH	-	-	89,7	47,9	28,4	32,9	32,1	39,7	52,0	
24				BETR.-INH.	-	-	69,7	40,7	27,6	27,6	27,6	32,0	32,0	
25				MAENNLICH	-	-	64,1	38,7	26,9	26,9	26,9	31,1	31,1	
DARUNTER (ZEILEN 22 - 25): BETRIEBE DES MARKTFRUCHT														
26	INSGESAMT 3)			ZUSAMMEN	15,1	171,6	28,6	11,0	4,4	5,4	5,2	10,7	17,4	
27				MAENNLICH	-	-	18,1	7,8	4,3	4,8	4,7	10,2	13,7	
28				BETR.-INH.	-	-	15,1	6,9	4,2	4,2	4,2	8,8	8,8	
29				MAENNLICH	-	-	14,0	6,6	4,1	4,1	4,1	8,6	8,6	
FUTTERBAU														
30	INSGESAMT 3)			ZUSAMMEN	20,3	347,6	49,4	24,9	10,3	13,3	12,8	13,9	21,5	
31				MAENNLICH	-	-	29,5	16,4	9,4	11,1	10,6	12,7	16,8	
32				BETR.-INH.	-	-	20,3	13,3	8,9	8,9	8,9	10,1	10,1	
33				MAENNLICH	-	-	19,4	12,8	8,7	8,7	8,7	9,9	9,9	
VEREDLUNGS														
34	INSGESAMT 3)			ZUSAMMEN	1,7	21,9	3,2	1,7	0,8	1,0	1,0	0,9	1,2	
35				MAENNLICH	-	-	2,0	1,1	0,8	0,9	0,8	0,7	0,9	
36				BETR.-INH.	-	-	1,7	1,1	0,8	0,8	0,8	0,6	0,6	
37				MAENNLICH	-	-	1,4	1,0	0,8	0,8	0,8	0,6	0,6	
DAUERKULTUR														
38	INSGESAMT 3)			ZUSAMMEN	26,7	131,3	56,6	27,9	12,0	15,6	15,3	14,6	22,2	
39				MAENNLICH	-	-	32,5	18,2	11,3	13,2	12,8	12,7	16,4	
40				BETR.-INH.	-	-	26,7	15,8	11,3	11,3	11,3	10,2	10,2	
41				MAENNLICH	-	-	23,7	14,7	10,9	10,9	10,9	9,8	9,8	
LANDWIRTSCHAFTLICHE														
42	INSGESAMT 3)			ZUSAMMEN	3,8	56,6	8,9	4,4	1,9	2,5	2,5	2,3	3,7	
43				MAENNLICH	-	-	5,3	2,9	1,7	2,0	1,9	2,1	2,7	
44				BETR.-INH.	-	-	3,8	2,4	1,7	1,7	1,7	1,5	1,5	
45				MAENNLICH	-	-	3,6	2,3	1,6	1,6	1,6	1,5	1,5	
ZU														
46	INSGESAMT 3)			ZUSAMMEN	67,4	729,0	146,9	70,0	29,4	37,6	36,5	42,2	66,1	
47				MAENNLICH	-	-	87,2	46,4	27,4	31,8	31,0	38,4	50,8	
48				BETR.-INH.	-	-	67,4	39,3	26,7	26,7	26,7	31,2	31,2	
49				MAENNLICH	-	-	62,2	37,5	26,1	26,1	26,1	30,3	30,3	

*) IN DER ABGRENZUNG NACH DER HAUPTPRODUKTIONSRICHTUNG (HPR).

1) BEZOGEN AUF DIE BETRIEBLICHE TÄTIGKEIT.- 2) IN DER ABGRENZUNG NACH DER BETRIEBSSYSTEMATIK.- 3) EINSCHL.

NACH GROSSENKLASSEN DER LANDW.GENUTZTEN FLAECHE UND FUER AUSGEWAELTE BETRIEBSFORMEN

NATUERLICHE PERSONEN SIND, INSGESAMT
1 000

RHEINLAND-PFALZ

FAMILIENANGEHOERIGEN ERWERBSTAETIG				FAMILIENFREUDE ARBEITSKRAEFTE MIT BETRIEBLICHEN ARBEITEN BESCHAEFTIGT						BETRIEBL. ARBEITSLEISTUNG DER FAMILIEN- ARBEITSKRAEFTE UND DER STAENDIGEN FAM.-FREUDEN ARBEITSKRAEFTE	LF D
DARUNTER (SP. 9) AUCH MIT BETRIEBL. ARBEITEN BESCHAEFTIGT				STAENDIGE						AK-EINHEITEN	NR.
ZUSAMMEN				MIT BETRIEBLICHEN ARBEITEN BESCHAEFTIGT							
PERSONEN	AK-EINH.	PERSONEN	AK-EINH.	BETRIEBE	LF HA	PERSONEN	AK-EINH.	BETRIEBE	AK-EINHEITEN		
10	11	12	13	14	15	16	17	18	19	20	
GESAMT											
7,5	1,7	0,5	6,3	0,2	0,4	0,5	0,4	1,2	0,8	6,6	01
6,5	1,4	0,3	5,9	0,2	0,3	0,3	0,3	0,9	0,3	4,1	02
5,9	1,3	0,3	5,2	-	-	-	-	-	-	-	03
10,0	2,7	0,8	8,5	0,4	1,6	1,4	1,1	2,1	1,9	12,4	04
9,2	2,6	0,8	8,2	0,4	1,4	0,8	0,6	1,4	0,6	8,0	05
7,5	2,1	0,8	6,5	-	-	-	-	-	-	-	06
9,7	3,4	0,7	8,6	0,5	3,6	0,9	0,8	1,7	2,1	13,3	07
9,2	3,2	0,6	8,5	0,5	3,1	0,7	0,6	1,4	0,7	8,7	08
7,6	2,8	0,6	6,8	-	-	-	-	-	-	-	09
8,0	3,2	1,3	6,6	0,5	6,4	1,0	0,9	1,2	1,3	17,8	10
7,4	3,2	1,1	6,4	0,4	5,0	0,6	0,6	0,8	0,5	12,0	11
5,4	2,6	1,0	4,4	-	-	-	-	-	-	-	12
2,0	0,8	0,5	1,5	0,2	6,3	0,5	0,5	0,6	0,5	11,2	13
1,9	0,8	0,5	1,4	0,1	5,3	0,4	0,3	0,4	0,2	7,8	14
1,2	0,6	0,4	0,7	-	-	-	-	-	-	-	15
1,0	0,4	0,3	0,7	0,4	12,4	0,6	0,6	0,4	0,4	8,1	16
0,8	0,4	0,3	0,6	0,3	10,7	0,6	0,3	0,3	0,2	5,8	17
0,3	0,3	0,1	0,2	-	-	-	-	-	-	-	18
0,2	0,0	0,0	0,1	0,3	24,5	0,9	0,8	0,1	0,2	3,0	19
0,2	0,0	0,0	0,1	0,3	23,7	0,7	0,7	0,1	0,1	2,3	20
0,0	0,0	0,0	0,0	-	-	-	-	-	-	-	21
44,6	13,7	4,3	37,7	2,9	55,4	6,5	5,3	8,5	7,5	77,4	22
40,6	12,8	3,6	35,9	2,4	49,6	4,5	3,9	6,0	2,8	51,8	23
32,0	10,9	3,5	27,6	-	-	-	-	-	-	-	24
31,1	10,7	3,4	27,1	-	-	-	-	-	-	-	25
BETRIEBSBEREICH LANDWIRTSCHAFT 2)											
BETRIEBE											
11,0	2,7	0,4	9,8	0,4	14,3	0,4	0,3	0,8	0,6	11,3	26
10,3	2,7	0,4	9,5	0,3	13,1	0,4	0,3	0,6	0,3	8,2	27
8,8	2,4	0,4	8,1	-	-	-	-	-	-	-	28
8,6	2,4	0,4	8,0	-	-	-	-	-	-	-	29
BETRIEBE											
14,4	5,5	1,9	12,4	0,4	16,3	0,6	0,4	0,4	0,1	25,3	30
13,4	5,2	1,6	12,0	0,4	13,6	0,4	0,3	0,3	0,1	16,8	31
10,1	4,3	1,5	8,7	-	-	-	-	-	-	-	32
9,9	4,3	1,4	8,6	-	-	-	-	-	-	-	33
BETRIEBE											
0,8	0,3	0,1	0,6	0,0	2,9	0,1	0,1	0,0	0,0	1,9	34
0,7	0,2	0,1	0,6	0,0	2,5	0,1	0,1	0,0	0,0	1,3	35
0,6	0,2	0,1	0,5	-	-	-	-	-	-	-	36
0,6	0,2	0,1	0,5	-	-	-	-	-	-	-	37
BETRIEBE											
15,1	4,2	1,6	12,0	1,5	15,9	3,1	2,5	6,8	6,1	30,5	38
13,2	3,7	1,2	11,2	1,2	14,6	2,3	2,1	4,6	2,2	20,2	39
10,2	3,1	1,2	8,1	-	-	-	-	-	-	-	40
9,8	3,0	1,1	8,0	-	-	-	-	-	-	-	41
GEMISCHTBETRIEBE											
2,2	0,8	0,3	1,9	0,0	4,4	0,1	0,1	0,1	0,1	4,5	42
2,1	0,8	0,2	1,9	0,0	4,2	0,1	0,1	0,1	0,0	3,0	43
1,5	0,6	0,1	1,4	-	-	-	-	-	-	-	44
1,5	0,6	0,1	1,4	-	-	-	-	-	-	-	45
SAMMEN											
43,5	13,6	4,3	36,8	2,5	53,8	4,4	3,7	8,1	6,9	73,5	46
39,6	12,7	3,5	35,2	2,1	48,0	3,5	2,9	5,7	2,7	49,4	47
31,2	10,7	3,4	26,9	-	-	-	-	-	-	-	48
30,3	10,5	3,3	26,5	-	-	-	-	-	-	-	49

UNTER 1 HA LF.

BADEN-WÜRTTEMBERG

LFD NR.	LANDW. GEN. FLÄCHE VON... BIS UNTER... HA			PERSONEN- GRUPPE	BETRIEBE		BETRIEBSINHABER UND IHRE AUF DEM BETRIEB LEBENDEN MIT BETRIEBLICHEN ARBEITEN BESCHÄFTIGT						BETRIEB LEBENDEN ANDERWEITIG	
					INSGESAMT	LF HA	ZUSAMMEN		DAR. (SP. 3/4) VOLLBESCHÄFTIGT				ZUSAMMEN	
							PERSONEN	AK-EINH.	BETRIEBE	PERSONEN	AK-EINH.	BETRIEBE	PERSONEN	
														1
01	1	-	2	ZUSAMMEN	25,5	36,5	45,9	10,5	1,5	2,0	2,0	19,6	34,0	
02				MAENNLICH	-	-	27,4	6,3	1,4	1,5	1,4	18,3	25,0	
03				BETR.-INH.	-	-	25,5	6,4	1,4	1,4	1,4	15,3	15,3	
04	2	-	5	ZUSAMMEN	33,5	111,4	70,8	22,0	4,8	5,5	5,2	27,8	48,5	
05				MAENNLICH	-	-	42,1	13,3	3,9	4,2	3,9	25,9	35,7	
06				BETR.-INH.	-	-	33,5	12,2	3,8	3,8	3,8	22,4	22,4	
07	5	-	10	ZUSAMMEN	27,7	203,3	67,6	27,4	9,1	10,5	9,7	23,2	41,6	
08				MAENNLICH	-	-	39,7	16,6	7,5	8,1	7,5	21,9	31,6	
09				BETR.-INH.	-	-	27,7	14,3	6,7	6,7	6,7	19,3	19,3	
10	10	-	20	ZUSAMMEN	30,9	443,3	80,1	42,4	20,4	24,7	23,7	20,7	35,1	
11				MAENNLICH	-	-	47,1	28,2	19,2	21,6	20,6	18,5	25,6	
12				BETR.-INH.	-	-	30,9	23,3	17,9	17,9	17,9	13,6	13,6	
13	20	-	30	ZUSAMMEN	13,7	333,8	37,8	23,4	12,3	16,2	15,6	6,8	10,7	
14				MAENNLICH	-	-	22,0	16,0	11,8	14,4	14,0	5,3	7,0	
15				BETR.-INH.	-	-	13,7	12,6	11,5	11,5	11,5	2,6	2,6	
16	30	-	50	ZUSAMMEN	6,7	243,8	18,9	12,1	6,2	8,9	8,6	2,6	4,3	
17				MAENNLICH	-	-	11,3	8,4	6,1	7,9	7,6	2,1	2,6	
18				BETR.-INH.	-	-	6,7	6,2	5,9	5,9	5,9	1,0	1,0	
19	50 UND MEHR			ZUSAMMEN	1,5	108,6	4,1	2,6	1,4	1,9	1,9	0,4	0,6	
20				MAENNLICH	-	-	2,5	1,9	1,4	1,8	1,6	0,4	0,4	
21				BETR.-INH.	-	-	1,5	1,4	1,4	1,4	1,4	0,1	0,1	
22	INSGESAMT 3)			ZUSAMMEN	148,8	1486,2	342,2	145,2	57,0	71,5	68,7	107,3	185,1	
23				MAENNLICH	-	-	201,7	93,9	52,9	60,7	58,2	98,1	135,4	
24				BETR.-INH.	-	-	148,8	79,0	50,1	50,1	50,1	79,0	79,0	
25				MAENNLICH	-	-	135,5	74,7	48,8	48,8	48,8	76,2	76,2	
DARUNTER (ZEILEN 22 - 25): BETRIEBE DES MARKTFRUCHT														
26	INSGESAMT 3)			ZUSAMMEN	33,4	260,7	65,3	19,6	5,9	6,9	6,6	26,5	47,7	
27				MAENNLICH	-	-	40,3	13,1	5,5	6,0	5,8	24,8	34,2	
28				BETR.-INH.	-	-	33,4	11,9	5,3	5,3	5,3	21,7	21,7	
29				MAENNLICH	-	-	29,3	10,9	5,1	5,1	5,1	20,6	20,6	
FUTTERBAU														
30	INSGESAMT 3)			ZUSAMMEN	66,1	893,9	169,0	81,5	33,7	42,4	40,5	47,7	81,8	
31				MAENNLICH	-	-	98,0	52,0	31,0	35,8	34,2	43,1	60,8	
32				BETR.-INH.	-	-	66,1	42,5	28,9	28,9	28,9	33,1	33,1	
33				MAENNLICH	-	-	61,7	40,7	28,4	28,4	28,4	32,1	32,1	
VEREDLUNGS														
34	INSGESAMT 3)			ZUSAMMEN	4,0	45,9	9,3	4,1	1,7	2,1	2,1	2,7	4,8	
35				MAENNLICH	-	-	5,4	2,6	1,7	1,8	1,8	2,5	3,4	
36				BETR.-INH.	-	-	4,0	2,2	1,6	1,6	1,6	1,9	1,9	
37				MAENNLICH	-	-	3,6	2,1	1,5	1,5	1,5	1,9	1,9	
DAUERKULTUR														
38	INSGESAMT 3)			ZUSAMMEN	21,7	68,3	44,7	15,3	5,0	5,9	5,7	15,3	24,9	
39				MAENNLICH	-	-	26,5	10,0	4,7	5,3	5,1	14,3	18,5	
40				BETR.-INH.	-	-	21,7	8,9	4,6	4,6	4,6	11,7	11,7	
41				MAENNLICH	-	-	19,2	8,2	4,5	4,5	4,5	11,3	11,3	
LANDWIRTSCHAFTLICHE														
42	INSGESAMT 3)			ZUSAMMEN	11,9	158,2	29,9	14,3	6,2	8,0	7,7	8,1	13,7	
43				MAENNLICH	-	-	17,7	9,5	5,9	6,9	6,6	7,5	10,0	
44				BETR.-INH.	-	-	11,9	7,6	5,5	5,5	5,5	5,4	5,4	
45				MAENNLICH	-	-	11,3	7,4	5,5	5,5	5,5	5,4	5,4	
ZU														
46	INSGESAMT 3)			ZUSAMMEN	137,0	1426,9	318,2	134,8	52,6	65,2	62,6	100,3	173,0	
47				MAENNLICH	-	-	187,8	87,1	48,8	55,9	53,5	91,7	127,1	
48				BETR.-INH.	-	-	137,0	73,2	46,1	46,1	46,1	73,8	73,8	
49				MAENNLICH	-	-	125,2	69,3	44,9	44,9	44,9	71,2	71,2	

*) IN DER ABGRENZUNG NACH DER HAUPTPRODUKTIONSRICHTUNG (HPR).

1) BEZOGEN AUF DIE BETRIEBLICHE TÄTIGKEIT.- 2) IN DER ABGRENZUNG NACH DER BETRIEBSSYSTEMATIK.- 3) EINSCHL.

NACH GROESSENKLASSEN DER LANDW.GENUTZTEN FLAECHEN UND FUER AUSGEWAELTE BETRIEBSFORMEN

NATUERLICHE PERSONEN SIND, INSGESAMT
1 000

BADEN-WUERTTEMBERG

FAMILIENANGEHÖRIGEN ERWERBSTÄTIG				FAMILIENFREUDE ARBEITSKRÄFTE MIT BETRIEBLICHEN ARBEITEN BESCHÄFTIGT						BETRIEBL. ARBEITSLEISTUNG DER FAMILIEN- ARBEITSKRÄFTE UND DER STÄNDIGEN FAM.-FREUDEN ARBEITSKRÄFTE		LFD NR.
DARUNTER (SP. 9) AUCH MIT BETRIEBL. ARBEITEN BESCHÄFTIGT				STÄNDIGE				NICHTSTÄNDIGE				
ZUSAMMEN		DAR. (SP. 10) ÜBERW. ANDER- IM WEITIG BETRIEB VOLLB.										
PERSONEN	AK-EINH.	PERSONEN	PERSONEN	BETRIEBE	LF HA	PERSONEN	AK-EINH.	BETRIEBE	19	AK-EINHEITEN	20	
10	11	12	13	14	15	16	17	18	19	20		
GESAMT												
22,2	3,8	0,6	18,9	0,9	1,2	2,1	1,6	1,3	0,5	11,9	01	
18,9	3,4	0,5	17,6	0,6	0,6	1,3	0,9	1,0	0,1	7,3	02	
15,3	2,8	0,6	13,4	-	-	-	-	-	-	-	03	
33,2	8,5	2,1	28,4	1,0	3,2	1,9	1,0	1,0	0,6	23,0	04	
29,0	7,7	1,4	26,6	0,9	2,8	1,2	0,7	0,9	0,4	14,0	05	
22,4	6,6	1,4	19,9	-	-	-	-	-	-	-	06	
28,7	9,5	2,8	23,4	0,7	5,7	1,2	0,9	1,0	0,5	28,4	07	
26,1	8,8	2,4	22,2	0,7	4,4	0,9	0,7	0,8	0,3	17,2	08	
19,3	7,6	2,2	15,9	-	-	-	-	-	-	-	09	
23,1	9,1	4,2	17,3	1,2	15,8	1,8	1,2	1,2	0,7	43,7	10	
20,6	8,6	3,8	16,0	0,9	12,1	1,1	0,9	0,8	0,3	29,0	11	
13,6	7,0	3,4	9,5	-	-	-	-	-	-	-	12	
5,6	2,4	1,6	3,5	0,6	17,4	1,0	0,9	0,6	0,4	24,2	13	
4,9	2,4	1,5	3,2	0,6	14,0	0,8	0,6	0,5	0,1	16,6	14	
2,6	1,6	1,3	1,2	-	-	-	-	-	-	-	15	
2,2	1,0	0,8	1,3	0,6	20,6	0,8	0,6	0,3	0,3	12,5	16	
1,8	0,9	0,8	0,9	0,4	15,6	0,5	0,3	0,3	0,1	9,0	17	
1,0	0,6	0,6	0,3	-	-	-	-	-	-	-	18	
0,4	0,1	0,0	0,2	0,4	38,7	1,0	0,9	0,2	0,1	3,5	19	
0,2	0,0	0,0	0,2	0,4	36,1	0,8	0,8	0,2	0,0	2,6	20	
0,1	0,0	0,0	0,0	-	-	-	-	-	-	-	21	
122,1	35,8	12,5	98,9	5,9	102,7	11,4	8,2	6,6	3,5	153,4	22	
107,6	33,0	10,2	92,6	4,5	85,8	7,4	5,6	5,0	1,8	99,4	23	
79,0	27,1	9,5	64,8	-	-	-	-	-	-	-	24	
76,2	26,7	9,0	63,2	-	-	-	-	-	-	-	25	
BETRIEBSBEREICH LANDWIRTSCHAFT 2)												
BETRIEBE												
30,8	6,9	1,6	26,4	0,9	27,2	1,5	0,8	1,4	0,5	20,4	26	
26,8	6,2	0,8	24,8	0,9	24,8	1,1	0,6	1,2	0,3	13,7	27	
21,7	5,3	1,0	19,6	-	-	-	-	-	-	-	28	
20,6	5,2	0,8	18,9	-	-	-	-	-	-	-	29	
BETRIEBE												
54,3	19,2	7,7	42,5	2,2	47,8	2,6	1,7	1,8	0,9	83,1	30	
48,2	17,7	6,4	39,6	1,7	38,1	1,9	1,3	1,2	0,5	53,3	31	
33,1	14,4	5,8	25,3	-	-	-	-	-	-	-	32	
32,1	14,2	5,7	24,8	-	-	-	-	-	-	-	33	
BETRIEBE												
3,0	0,8	0,3	2,2	0,3	4,9	0,4	0,2	0,1	0,0	4,3	34	
2,7	0,8	0,2	2,1	0,2	3,8	0,2	0,1	0,1	0,0	2,6	35	
1,9	0,7	0,2	1,5	-	-	-	-	-	-	-	36	
1,9	0,6	0,2	1,5	-	-	-	-	-	-	-	37	
BETRIEBE												
17,4	4,2	1,4	14,5	0,6	4,0	0,9	0,6	1,4	0,8	15,9	38	
15,4	3,8	1,0	13,7	0,6	3,5	0,7	0,4	1,1	0,3	10,3	39	
11,7	3,1	1,0	10,0	-	-	-	-	-	-	-	40	
11,3	2,9	1,0	9,8	-	-	-	-	-	-	-	41	
GEMISCHTBETRIEBE												
9,1	3,1	1,2	7,2	0,4	9,4	0,6	0,3	0,4	0,1	14,7	42	
8,1	2,8	1,0	6,8	0,3	7,8	0,3	0,2	0,4	0,0	9,7	43	
5,4	2,1	1,0	4,2	-	-	-	-	-	-	-	44	
5,4	2,1	1,0	4,0	-	-	-	-	-	-	-	45	
SAMMEN												
114,5	33,9	12,0	92,9	4,5	93,5	5,8	3,5	5,2	2,4	138,4	46	
101,0	31,2	9,7	86,9	3,6	78,1	4,4	2,8	4,2	1,3	89,9	47	
73,8	25,6	9,0	60,5	-	-	-	-	-	-	-	48	
71,2	25,2	8,6	59,1	-	-	-	-	-	-	-	49	

4.1 [458.1] LANDW. BETRIEBE *) , DEREN INHABER IN

BAYERN

LFD NR.	LANDW. GEN. FLÄCHE VON... BIS UNTER... HA			BETRIEBE		BETRIEBSINHABER UND IHRE AUF DEM BETRIEB LEBENDEN ANDERWEITIG						
						MIT BETRIEBLICHEN ARBEITEN BESCHÄFTIGT						
				INSGESAMT	ZUSAMMEN	DAR. (SP. 3/4) VOLLBESCHÄFTIGT				ZUSAMMEN		
		BETRIEBE	LF HA	PERSONEN	AK-EINH.	BETRIEBE	PERSONEN	AK-EINH.	BETRIEBE	PERSONEN		
		1	2	3	4	5	6	7	8	9		
INS												
01	1 - 2	ZUSAMMEN	22,6	31,8	38,0	7,9	1,7	2,0	1,8	17,6	30,2	
02		MAENNLICH	-	-	22,1	4,1	1,2	1,3	1,2	16,0	20,6	
03		BETR.-INH.	-	-	22,6	4,3	1,3	1,3	1,3	13,6	13,6	
04	2 - 5	ZUSAMMEN	47,4	165,0	100,0	29,9	5,5	6,4	5,7	41,4	75,0	
05		MAENNLICH	-	-	57,3	15,4	4,0	4,1	3,6	39,5	55,7	
06		BETR.-INH.	-	-	47,4	14,7	3,8	3,8	3,8	33,7	33,7	
07	5 - 10	ZUSAMMEN	62,6	458,1	149,1	61,1	20,6	23,3	21,7	53,0	94,0	
08		MAENNLICH	-	-	84,4	34,3	16,2	17,1	15,7	50,5	71,3	
09		BETR.-INH.	-	-	62,6	31,2	15,4	15,4	15,4	43,3	43,3	
10	10 - 20	ZUSAMMEN	79,3	1140,8	202,4	116,2	59,0	74,1	71,4	49,7	81,8	
11		MAENNLICH	-	-	115,6	74,7	55,5	62,0	59,8	42,4	57,3	
12		BETR.-INH.	-	-	79,3	62,8	52,7	52,7	52,7	25,4	25,4	
13	20 - 30	ZUSAMMEN	34,3	825,2	93,2	60,9	32,3	44,8	43,3	14,2	22,3	
14		MAENNLICH	-	-	53,0	41,2	31,8	38,9	37,6	10,0	13,2	
15		BETR.-INH.	-	-	34,3	32,3	30,7	30,7	30,7	3,0	3,0	
16	30 - 50	ZUSAMMEN	15,4	556,9	43,2	29,0	14,9	22,1	21,3	5,8	8,8	
17		MAENNLICH	-	-	24,8	19,9	14,8	19,0	18,5	3,7	4,8	
18		BETR.-INH.	-	-	15,4	14,4	14,0	14,0	14,0	0,8	0,8	
19	50 UND MEHR	ZUSAMMEN	3,5	247,6	8,1	5,3	2,8	4,2	4,0	1,1	1,5	
20		MAENNLICH	-	-	5,0	4,1	2,8	3,6	3,6	0,7	0,8	
21		BETR.-INH.	-	-	3,5	2,8	2,7	2,7	2,7	0,1	0,1	
22	INSGESAMT 3)	ZUSAMMEN	268,4	3427,5	640,4	312,3	137,7	177,6	170,7	185,0	316,5	
23		MAENNLICH	-	-	365,8	195,1	126,8	146,8	140,9	164,6	225,8	
24		BETR.-INH.	-	-	268,4	163,8	121,5	121,5	121,5	121,2	121,2	
25		MAENNLICH	-	-	246,4	154,2	117,0	117,0	117,0	117,3	117,3	
DARUNTER (ZEILEN 22 - 25): BETRIEBE DES MARKTFRUCHT												
26	INSGESAMT 3)	ZUSAMMEN	57,6	673,1	119,7	43,5	16,7	19,9	19,2	44,5	76,8	
27		MAENNLICH	-	-	72,1	28,6	15,7	17,7	16,8	41,2	55,0	
28		BETR.-INH.	-	-	57,6	24,9	14,8	14,8	14,8	34,7	34,7	
29		MAENNLICH	-	-	52,4	23,4	14,5	14,5	14,5	33,4	33,4	
FUTTERBAU												
30	INSGESAMT 3)	ZUSAMMEN	159,8	2194,5	406,3	214,6	97,0	126,0	121,1	106,5	181,1	
31		MAENNLICH	-	-	228,2	131,9	88,6	102,8	98,4	93,5	129,5	
32		BETR.-INH.	-	-	159,8	110,0	85,2	85,2	85,2	64,1	64,1	
33		MAENNLICH	-	-	148,5	103,6	81,6	81,6	81,6	62,6	62,6	
VEREDLUNGS												
34	INSGESAMT 3)	ZUSAMMEN	6,8	70,7	15,0	6,8	3,0	3,6	3,4	4,8	7,9	
35		MAENNLICH	-	-	8,4	4,2	2,8	3,0	3,0	4,4	6,0	
36		BETR.-INH.	-	-	6,8	3,7	2,7	2,7	2,7	3,4	3,4	
37		MAENNLICH	-	-	6,4	3,7	2,7	2,7	2,7	3,4	3,4	
DAUERKULTUR												
38	INSGESAMT 3)	ZUSAMMEN	6,4	40,5	13,1	5,9	2,5	3,3	3,2	4,1	6,9	
39		MAENNLICH	-	-	7,8	3,7	2,3	2,8	2,7	3,6	4,6	
40		BETR.-INH.	-	-	6,4	3,2	2,2	2,2	2,2	2,5	2,5	
41		MAENNLICH	-	-	5,5	2,9	2,2	2,2	2,2	2,3	2,3	
LANDWIRTSCHAFTLICHE												
42	INSGESAMT 3)	ZUSAMMEN	22,5	348,0	58,3	30,8	14,4	18,9	18,3	14,6	24,9	
43		MAENNLICH	-	-	33,2	19,6	13,7	16,1	15,3	12,6	17,9	
44		BETR.-INH.	-	-	22,5	16,0	13,1	13,1	13,1	8,4	8,4	
45		MAENNLICH	-	-	21,3	15,4	12,7	12,7	12,7	8,2	8,2	
ZU												
46	INSGESAMT 3)	ZUSAMMEN	253,1	3326,8	612,3	301,7	133,6	172,0	165,1	174,6	297,6	
47		MAENNLICH	-	-	349,5	188,1	122,9	142,2	136,5	155,2	213,1	
48		BETR.-INH.	-	-	253,1	157,9	117,9	117,9	117,9	113,5	113,5	
49		MAENNLICH	-	-	234,2	149,0	113,6	113,6	113,6	110,2	110,2	

*) IN DER ABGRENZUNG NACH DER HAUPTPRODUKTIONSRICHTUNG (HPR).

1) BEZOGEN AUF DIE BETRIEBLICHE TÄTIGKEIT.- 2) IN DER ABGRENZUNG NACH DER BETRIEBSSYSTEMATIK.- 3) EINSCHL.

NACH GROSSENKLASSEN DER LANDW. GENUTZTEN FLAECHE UND FUER AUSGEWAHLTE BETRIEBSFORMEN

NATUERLICHE PERSONEN SIND, INSGESAMT
1 000

BAYERN

FAMILIENANGEHOERIGEN ERWERBSTAETIG				FAMILIENFREMDE ARBEITSKRAEFTE MIT BETRIEBLICHEN ARBEITEN BESCHAEFTIGT							BETRIEBL. ARBEITSLEISTUNG DER FAMILIEN- ARBEITSKRAEFTE UND DER STAENDIGEN FAM.-FREMDE ARBEITSKRAEFTE		LFD NR.
DARUNTER (SP. 9) AUCH MIT BETRIEBL. ARBEITEN BESCHAEFTIGT DAR. (SP. 10) UEBERW. ANDER- IM WEITIG BETRIEB VOLLB.				STAENDIGE			NICHTSTAENDIGE		AK-EINHEITEN				
PERSONEN	AK-EINH.	PERSONEN	PERSONEN	BETRIEBE	LF HA	PERSONEN	AK-EINH.	BETRIEBE		AK-EINHEITEN			
10	11	12	13	14	15	16	17	18	19	20			
GESAMT													
17,3	2,3	0,2	15,1	0,6	0,9	1,3	0,9	0,5	0,4	8,7	01		
14,8	2,1	0,0	14,0	0,5	0,6	0,7	0,5	0,3	0,0	4,5	02		
13,6	1,8	0,1	12,7	-	-	-	-	-	-	-	03		
46,1	10,5	1,8	42,6	1,0	2,7	1,4	0,8	0,6	0,2	30,7	04		
42,1	9,9	1,2	39,9	0,6	2,1	1,0	0,5	0,6	0,1	15,9	05		
33,7	8,3	1,3	31,8	-	-	-	-	-	-	-	06		
60,1	19,0	4,1	53,2	1,0	6,9	1,7	1,1	1,5	0,4	62,3	07		
55,4	17,7	3,4	50,7	0,6	4,0	0,7	0,6	1,0	0,2	34,9	08		
43,3	15,3	3,3	38,7	-	-	-	-	-	-	-	09		
43,5	16,1	6,4	34,7	1,7	25,1	2,4	1,7	2,2	1,0	117,9	10		
39,6	15,3	5,4	32,7	1,0	16,5	1,6	1,1	1,2	0,4	75,7	11		
25,4	11,8	4,8	19,7	-	-	-	-	-	-	-	12		
8,4	3,0	2,0	5,7	1,6	37,2	1,9	1,3	1,6	0,8	62,2	13		
7,1	2,7	1,6	5,1	0,9	25,5	1,2	0,9	0,9	0,3	42,2	14		
3,0	1,8	1,1	1,6	-	-	-	-	-	-	-	15		
2,7	0,9	0,7	1,8	1,5	52,7	2,0	1,6	1,4	0,5	30,6	16		
2,3	0,8	0,6	1,6	1,2	41,1	1,4	1,2	0,9	0,4	20,9	17		
0,8	0,5	0,3	0,3	-	-	-	-	-	-	-	18		
0,7	0,1	0,1	0,3	1,2	113,7	3,1	2,6	0,7	0,6	8,0	19		
0,6	0,1	0,0	0,3	1,2	108,3	2,4	2,2	0,7	0,2	6,2	20		
0,1	0,0	0,0	0,1	-	-	-	-	-	-	-	21		
180,1	52,4	15,1	155,2	8,8	239,4	15,4	11,8	8,4	4,7	324,2	22		
163,1	49,1	12,3	145,4	6,5	198,1	9,4	7,6	5,7	2,1	202,7	23		
121,2	39,6	11,2	105,7	-	-	-	-	-	-	-	24		
117,3	39,0	10,5	103,1	-	-	-	-	-	-	-	25		
BETRIEBSBEREICH LANDWIRTSCHAFT 2)													
BETRIEBE													
46,9	11,1	2,2	41,5	2,2	102,1	3,5	2,7	1,9	1,0	46,3	26		
41,9	10,3	1,8	39,0	1,9	93,5	2,8	2,0	1,6	0,4	30,6	27		
34,7	8,9	1,6	31,9	-	-	-	-	-	-	-	28		
33,4	8,7	1,5	30,9	-	-	-	-	-	-	-	29		
BETRIEBE													
101,1	32,6	9,8	86,5	4,0	91,2	5,0	3,3	3,4	1,3	217,8	30		
92,8	30,6	8,0	82,0	2,7	67,6	3,1	2,2	2,2	0,6	134,1	31		
64,1	24,2	7,2	54,8	-	-	-	-	-	-	-	32		
62,6	23,8	7,0	54,0	-	-	-	-	-	-	-	33		
BETRIEBE													
4,4	1,3	0,2	3,7	0,4	6,2	0,4	0,4	0,2	0,0	7,3	34		
4,1	1,2	0,2	3,5	0,2	4,3	0,2	0,2	0,1	0,0	4,5	35		
3,4	1,1	0,2	2,9	-	-	-	-	-	-	-	36		
3,4	1,1	0,2	2,9	-	-	-	-	-	-	-	37		
BETRIEBE													
3,8	0,8	0,3	3,4	0,1	2,8	0,3	0,2	0,8	0,7	6,0	38		
3,3	0,7	0,3	3,0	0,1	2,3	0,2	0,1	0,6	0,2	3,8	39		
2,5	0,6	0,2	2,3	-	-	-	-	-	-	-	40		
2,3	0,6	0,2	2,1	-	-	-	-	-	-	-	41		
GEMISCHTBETRIEBE													
13,7	4,3	1,6	11,4	0,7	18,5	0,8	0,5	0,7	0,2	31,3	42		
12,2	4,0	1,3	10,5	0,5	13,8	0,5	0,4	0,4	0,1	20,0	43		
8,4	3,1	1,1	6,9	-	-	-	-	-	-	-	44		
8,2	3,0	1,1	6,8	-	-	-	-	-	-	-	45		
SAMMEN													
169,9	50,2	14,2	146,5	7,3	221,0	10,1	7,2	7,1	3,5	308,8	46		
154,4	46,9	11,5	137,6	5,4	181,7	6,7	5,1	5,1	1,7	193,2	47		
113,5	37,9	10,6	98,8	-	-	-	-	-	-	-	48		
110,2	37,2	9,9	96,6	-	-	-	-	-	-	-	49		

UNTER 1 HA LF.

SAARLAND													
4.1 [458.1] LANDW. BETRIEBE *), DEREN INHABER IN													
LFD NR.	LANDW. GEN. FLÄCHE VON... BIS UNTER... HA			PERSONEN- GRUPPE	BETRIEBE INSGESAMT		BETRIEBSINHABER UND IHRE AUF DEM BETRIEB LEBENDEN MIT BETRIEBLICHEN ARBEITEN BESCHÄFTIGT						ANDERWEITIG
							ZUSAMMEN		DAR. (SP. 3/4) VOLLBESCHÄFTIGT				
					BETRIEBE	LF HA	PERSONEN	AK-EINH.	BETRIEBE	PERSONEN	AK-EINH.	BETRIEBE	PERSONEN
				1	2	3	4	5	6	7	8	9	
INS													
01	1	-	2	ZUSAMMEN	1,0	1,3	1,4	0,3	0,0	0,0	0,0	0,6	0,8
02				MAENNLICH	-	-	0,9	0,2	0,0	0,0	0,0	0,6	0,6
03				BETR.-INH.	-	-	1,0	0,2	0,0	0,0	0,0	0,5	0,5
04	2	-	5	ZUSAMMEN	1,2	3,7	1,9	0,5	0,1	0,1	0,1	0,9	1,4
05				MAENNLICH	-	-	1,2	0,3	0,1	0,1	0,1	0,8	1,1
06				BETR.-INH.	-	-	1,2	0,4	0,1	0,1	0,1	0,8	0,8
07	5	-	10	ZUSAMMEN	0,8	5,9	1,7	0,6	0,1	0,2	0,2	0,7	1,1
08				MAENNLICH	-	-	1,1	0,4	0,1	0,1	0,1	0,7	1,0
09				BETR.-INH.	-	-	0,8	0,3	0,1	0,1	0,1	0,7	0,7
10	10	-	20	ZUSAMMEN	0,8	11,8	1,8	0,8	0,3	0,3	0,3	0,6	1,0
11				MAENNLICH	-	-	1,1	0,6	0,3	0,3	0,3	0,6	0,8
12				BETR.-INH.	-	-	0,8	0,5	0,3	0,3	0,3	0,5	0,5
13	20	-	30	ZUSAMMEN	0,5	12,2	1,2	0,6	0,4	0,4	0,4	0,2	0,4
14				MAENNLICH	-	-	0,7	0,5	0,3	0,4	0,4	0,2	0,3
15				BETR.-INH.	-	-	0,5	0,4	0,3	0,3	0,3	0,1	0,1
16	30	-	50	ZUSAMMEN	0,6	21,3	1,5	0,9	0,5	0,6	0,6	0,2	0,3
17				MAENNLICH	-	-	0,9	0,7	0,5	0,6	0,6	0,2	0,2
18				BETR.-INH.	-	-	0,6	0,5	0,5	0,5	0,5	0,1	0,1
19	50 UND MEHR			ZUSAMMEN	0,3	18,7	0,7	0,5	0,2	0,3	0,3	0,1	0,1
20				MAENNLICH	-	-	0,4	0,4	0,2	0,3	0,3	0,1	0,1
21				BETR.-INH.	-	-	0,3	0,2	0,2	0,2	0,2	0,0	0,0
22	INSGESAMT 3)			ZUSAMMEN	5,5	75,2	10,8	4,5	1,8	2,2	2,2	3,5	5,3
23				MAENNLICH	-	-	6,7	3,1	1,7	2,0	2,0	3,2	4,2
24				BETR.-INH.	-	-	5,5	2,7	1,7	1,7	1,7	2,7	2,7
25				MAENNLICH	-	-	5,0	2,5	1,6	1,6	1,6	2,6	2,6
DARUNTER (ZEILEN 22 - 25): BETRIEBE DES MARKTFRUCHT													
26	INSGESAMT 3)			ZUSAMMEN	2,0	19,1	3,6	1,1	0,2	0,3	0,3	1,6	2,4
27				MAENNLICH	-	-	2,4	0,8	0,2	0,3	0,3	1,5	2,0
28				BETR.-INH.	-	-	2,0	0,7	0,2	0,2	0,2	1,3	1,3
29				MAENNLICH	-	-	1,8	0,7	0,2	0,2	0,2	1,3	1,3
FUTTERBAU													
30	INSGESAMT 3)			ZUSAMMEN	2,3	46,1	5,1	2,5	1,1	1,4	1,4	1,3	2,1
31				MAENNLICH	-	-	3,1	1,7	1,1	1,3	1,3	1,2	1,6
32				BETR.-INH.	-	-	2,3	1,4	1,1	1,1	1,1	0,9	0,9
33				MAENNLICH	-	-	2,1	1,3	1,0	1,0	1,0	0,9	0,9
VEREDLUNGS													
34	INSGESAMT 3)			ZUSAMMEN	0,1	1,9	0,2	0,1	0,1	0,1	0,1	0,1	0,1
35				MAENNLICH	-	-	0,2	0,1	0,1	0,1	0,1	0,1	0,1
36				BETR.-INH.	-	-	0,1	0,1	0,1	0,1	0,1	0,0	0,0
37				MAENNLICH	-	-	0,1	0,1	0,1	0,1	0,1	0,0	0,0
DAUERKULTUR													
38	INSGESAMT 3)			ZUSAMMEN	0,5	1,1	0,7	0,1	0,0	0,0	0,0	0,2	0,3
39				MAENNLICH	-	-	0,4	0,1	0,0	0,0	0,0	0,2	0,3
40				BETR.-INH.	-	-	0,5	0,1	0,0	0,0	0,0	0,2	0,2
41				MAENNLICH	-	-	0,4	0,1	0,0	0,0	0,0	0,2	0,2
LANDWIRTSCHAFTLICHE													
42	INSGESAMT 3)			ZUSAMMEN	0,3	5,6	0,7	0,3	0,1	0,2	0,2	0,2	0,3
43				MAENNLICH	-	-	0,4	0,2	0,1	0,1	0,1	0,2	0,2
44				BETR.-INH.	-	-	0,3	0,2	0,1	0,1	0,1	0,2	0,2
45				MAENNLICH	-	-	0,3	0,2	0,1	0,1	0,1	0,2	0,2
ZU													
46	INSGESAMT 3)			ZUSAMMEN	5,2	73,8	10,3	4,2	1,6	2,0	2,0	3,4	5,2
47				MAENNLICH	-	-	6,4	2,9	1,5	1,8	1,8	3,1	4,1
48				BETR.-INH.	-	-	5,2	2,5	1,5	1,5	1,5	2,6	2,6
49				MAENNLICH	-	-	4,7	2,3	1,5	1,5	1,5	2,5	2,5

*) IN DER ABGRENZUNG NACH DER HAUPTPRODUKTIONSRICHTUNG (HPR).

1) BEZOGEN AUF DIE BETRIEBLICHE TÄTIGKEIT.- 2) IN DER ABGRENZUNG NACH DER BETRIEBSSYSTEMATIK.- 3) EINSCHL.

NACH GROESSENKLASSEN DER LANDW.GENUTZTEN FLAECHE UND FUER AUSGEWAELTE BETRIEBSFORMEN

NATUERLICHE PERSONEN SIND, INSGESAMT
1 000

SAARLAND

FAMILIENANGEHÖRIGEN ERWERBSTÄTIG				FAMILIENFREUDE ARBEITSKRÄFTE MIT BETRIEBLICHEN ARBEITEN BESCHÄFTIGT							BETRIEBL. ARBEITSLEISTUNG DER FAMILIEN- ARBEITSKRÄFTE UND DER STÄNDIGEN FAM.-FREUDEN ARBEITSKRÄFTE		LFD NR.
DARUNTER (SP. 9) AUCH MIT BETRIEBL. ARBEITEN BESCHÄFTIGT				STÄNDIGE				NICHTSTÄNDIGE			AK-EINHEITEN		
ZUSAMMEN		DAR. (SP. 10) UEBERW. ANDER- IM WEITIG BETRIEB VOLLB.		BETRIEBE	LF HA	PERSONEN	AK-EINH.	BETRIEBE		AK-EINHEITEN			
PERSONEN	AK-EINH. 1)	PERSONEN											
10	11	12	13	14	15	16	17	18	19	20			
GESAMT													
0,5	0,1	-	0,5	0,0	0,0	0,0	0,0	0,0	0,0	0,3	01		
0,5	0,1	-	0,5	0,0	0,0	0,0	0,0	0,0	0,0	0,2	02		
0,5	0,1	-	0,4	-	-	-	-	-	-	-	03		
0,9	0,2	0,0	0,9	0,0	0,0	0,1	0,1	0,0	0,0	0,7	04		
0,9	0,2	0,0	0,9	0,0	0,0	0,1	0,1	0,0	0,0	0,4	05		
0,8	0,2	0,0	0,7	-	-	-	-	-	-	-	06		
0,9	0,2	0,0	0,9	0,0	0,1	0,0	0,0	0,0	0,0	0,6	07		
0,8	0,2	0,0	0,8	0,0	0,1	0,0	0,0	0,0	0,0	0,4	08		
0,7	0,2	0,0	0,7	-	-	-	-	-	-	-	09		
0,7	0,2	0,0	0,7	0,0	0,2	0,0	0,0	0,0	0,0	0,8	10		
0,7	0,2	0,0	0,6	0,0	0,2	0,0	0,0	0,0	0,0	0,6	11		
0,5	0,2	0,0	0,4	-	-	-	-	-	-	-	12		
0,2	0,1	0,0	0,2	0,0	1,0	0,1	0,1	0,0	0,0	0,7	13		
0,2	0,1	0,0	0,2	0,0	0,9	0,1	0,1	0,0	0,0	0,5	14		
0,1	0,1	0,0	0,1	-	-	-	-	-	-	-	15		
0,2	0,1	0,0	0,1	0,0	1,1	0,0	0,0	0,0	0,0	0,9	16		
0,1	0,0	0,0	0,1	0,0	0,9	0,0	0,0	0,0	0,0	0,7	17		
0,1	0,0	0,0	0,0	-	-	-	-	-	-	-	18		
0,1	0,0	0,0	0,0	0,1	5,3	0,1	0,1	0,0	0,0	0,6	19		
0,0	0,0	0,0	0,0	0,1	5,1	0,1	0,1	0,0	0,0	0,4	20		
0,0	0,0	0,0	0,0	-	-	-	-	-	-	-	21		
3,6	1,0	0,1	3,4	0,2	7,7	0,7	0,6	0,2	0,2	5,1	22		
3,4	0,9	0,1	3,3	0,2	7,2	0,4	0,4	0,2	0,1	3,5	23		
2,7	0,8	0,1	2,5	-	-	-	-	-	-	-	24		
2,6	0,7	0,1	2,5	-	-	-	-	-	-	-	25		
BETRIEBSBEREICH LANDWIRTSCHAFT 2)													
BETRIEBE													
1,7	0,4	0,0	1,5	0,0	2,1	0,1	0,0	0,1	0,0	1,2	26		
1,6	0,4	0,0	1,5	0,0	2,1	0,0	0,0	0,1	0,0	0,8	27		
1,3	0,4	0,0	1,2	-	-	-	-	-	-	-	28		
1,3	0,4	0,0	1,2	-	-	-	-	-	-	-	29		
BETRIEBE													
1,4	0,4	0,0	1,3	0,1	4,1	0,1	0,1	0,1	0,0	2,6	30		
1,2	0,4	0,0	1,2	0,1	3,9	0,1	0,1	0,1	0,0	1,8	31		
0,9	0,3	0,0	0,9	-	-	-	-	-	-	-	32		
0,9	0,3	0,0	0,8	-	-	-	-	-	-	-	33		
BETRIEBE													
0,1	0,0	0,0	0,1	0,0	0,3	0,0	0,0	0,0	0,0	0,1	34		
0,1	0,0	0,0	0,1	0,0	0,3	0,0	0,0	0,0	0,0	0,1	35		
0,0	0,0	0,0	0,0	-	-	-	-	-	-	-	36		
0,0	0,0	0,0	0,0	-	-	-	-	-	-	-	37		
BETRIEBE													
0,2	0,0	0,0	0,2	0,0	0,1	0,0	0,0	0,0	0,0	0,1	38		
0,2	0,0	0,0	0,2	0,0	0,1	0,0	0,0	0,0	0,0	0,1	39		
0,2	0,0	0,0	0,2	-	-	-	-	-	-	-	40		
0,2	0,0	0,0	0,2	-	-	-	-	-	-	-	41		
GEMISCHTBETRIEBE													
0,2	0,1	0,0	0,2	0,0	0,8	0,0	0,0	0,0	0,0	0,3	42		
0,2	0,1	0,0	0,2	0,0	0,7	0,0	0,0	0,0	0,0	0,2	43		
0,2	0,1	0,0	0,2	-	-	-	-	-	-	-	44		
0,2	0,1	0,0	0,2	-	-	-	-	-	-	-	45		
SAMMEN													
3,6	1,0	0,1	3,3	0,2	7,5	0,2	0,2	0,2	0,1	4,4	46		
3,3	0,9	0,1	3,2	0,1	7,0	0,2	0,1	0,1	0,1	3,1	47		
2,6	0,7	0,1	2,4	-	-	-	-	-	-	-	48		
2,5	0,7	0,1	2,4	-	-	-	-	-	-	-	49		

UNTER 1 HA LF.

4.2 [458.2] LANDW. BETRIEBE *), IN DENEN DAS BETRIEBLICHE
IN

BUNDES GEBIET

LFD NR.	LANDW. GEN. FLAECHE VON... BIS UNTER... HA			PERSONEN- GRUPPE	BETRIEBE INSGESAMT		BETRIEBSINHABER UND IHRE AUF DEM BETRIEB LEBENDEN MIT BETRIEBLICHEN ARBEITEN BESCHAEFTIGT						BETRIEB LEBENDEN ANDERWEITIG ZUSAMMEN	
							ZUSAMMEN		DAR. (SP. 3/4) VOLLBESCHAEFTIGT					
BETRIEBE	LF HA	PERSONEN	AK-EINH.	BETRIEBE	PERSONEN	AK-EINH.	BETRIEBE	PERSONEN						
1	2	3	4	5	6	7	8	9						
													INS	
01	1	-	2	ZUSAMMEN	9,3	13,0	18,4	10,4	5,2	7,2	7,1	3,7	4,9	
02				MAENNlich	-	-	9,9	6,9	5,1	5,8	5,7	2,9	3,3	
03				BETR.-INH.	-	-	9,3	6,1	5,0	5,0	5,0	1,4	1,4	
04	2	-	5	ZUSAMMEN	19,2	65,0	40,1	22,2	11,3	13,5	13,4	8,7	13,6	
05				MAENNlich	-	-	22,4	14,5	10,7	11,6	11,4	7,3	9,3	
06				BETR.-INH.	-	-	19,2	13,9	10,9	10,9	10,9	3,7	3,7	
07	5	-	10	ZUSAMMEN	44,0	338,2	99,1	56,4	31,4	36,0	35,0	24,7	40,4	
08				MAENNlich	-	-	56,3	37,5	28,8	30,6	30,0	20,8	27,6	
09				BETR.-INH.	-	-	44,0	34,9	28,9	28,9	28,9	11,1	11,1	
10	10	-	20	ZUSAMMEN	132,3	1986,6	323,7	202,0	115,7	140,8	137,2	67,1	106,6	
11				MAENNlich	-	-	188,0	138,2	111,9	124,1	121,1	53,6	71,4	
12				BETR.-INH.	-	-	132,3	118,1	108,1	108,1	108,1	21,0	21,0	
13	20	-	30	ZUSAMMEN	96,2	2357,5	248,3	162,3	91,4	118,7	116,1	37,5	55,3	
14				MAENNlich	-	-	144,4	114,0	90,3	107,1	104,5	26,1	33,2	
15				BETR.-INH.	-	-	96,2	91,1	87,6	87,6	87,6	7,0	7,0	
16	30	-	50	ZUSAMMEN	70,8	2667,9	183,6	123,0	69,2	93,2	90,7	21,8	31,7	
17				MAENNlich	-	-	108,8	89,4	68,8	85,5	83,5	14,4	17,8	
18				BETR.-INH.	-	-	70,8	67,7	65,9	65,9	65,9	3,2	3,2	
19	50 UND MEHR			ZUSAMMEN	27,1	2029,6	65,5	44,4	25,9	34,4	33,9	6,2	8,3	
20				MAENNlich	-	-	40,4	34,0	25,5	32,4	31,9	4,0	4,5	
21				BETR.-INH.	-	-	27,1	25,5	24,5	24,5	24,5	0,7	0,7	
22	INSGESAMT 3)			ZUSAMMEN	409,6	9463,5	999,4	634,1	356,6	453,8	443,1	172,8	264,4	
23				MAENNlich	-	-	582,5	442,9	347,3	404,7	395,6	131,0	169,9	
24				BETR.-INH.	-	-	409,6	365,3	337,1	337,1	337,1	48,9	48,9	
25				MAENNlich	-	-	383,3	350,5	329,6	329,6	329,6	47,7	47,7	
DARUNTER (ZEILEN 01 - 25): BETRIEBE DES MARKTFRUCHT														
26	1	-	2	ZUSAMMEN	1,2	1,7	2,0	0,6	0,3	0,3	0,3	0,9	1,2	
27				MAENNlich	-	-	1,0	0,3	0,2	0,2	0,2	0,8	0,9	
28				BETR.-INH.	-	-	1,2	0,4	0,3	0,3	0,3	0,4	0,4	
29	2	-	5	ZUSAMMEN	3,0	10,5	5,9	2,7	1,0	1,2	1,2	1,6	2,4	
30				MAENNlich	-	-	3,1	1,5	1,0	1,0	0,9	1,3	1,9	
31				BETR.-INH.	-	-	3,0	1,7	0,8	0,8	0,8	1,0	1,0	
32	5	-	10	ZUSAMMEN	4,9	38,4	9,8	5,6	2,7	3,1	2,8	2,9	4,5	
33				MAENNlich	-	-	6,4	3,5	2,6	2,7	2,6	2,6	3,2	
34				BETR.-INH.	-	-	4,9	3,4	2,6	2,6	2,6	1,6	1,6	
35	10	-	20	ZUSAMMEN	15,2	223,7	32,7	19,6	11,6	13,3	13,2	7,1	11,2	
36				MAENNlich	-	-	19,4	13,7	11,0	12,0	11,8	5,9	7,6	
37				BETR.-INH.	-	-	15,2	12,7	11,2	11,2	11,2	2,7	2,7	
38	20	-	30	ZUSAMMEN	13,6	331,1	30,7	19,7	11,8	14,5	14,3	4,9	7,2	
39				MAENNlich	-	-	18,6	14,8	11,8	13,1	13,0	3,7	4,4	
40				BETR.-INH.	-	-	13,6	12,2	11,6	11,6	11,6	1,1	1,1	
41	30	-	50	ZUSAMMEN	14,4	552,7	33,1	21,4	13,2	16,7	16,4	3,9	5,8	
42				MAENNlich	-	-	20,5	16,5	13,2	15,4	15,2	2,6	3,3	
43				BETR.-INH.	-	-	14,4	13,2	12,8	12,8	12,8	0,6	0,6	
44	50 UND MEHR			ZUSAMMEN	12,0	1012,0	24,8	16,6	10,8	13,2	13,1	2,7	3,4	
45				MAENNlich	-	-	16,2	13,5	10,7	12,8	12,5	1,4	1,4	
46				BETR.-INH.	-	-	12,0	10,7	10,0	10,0	10,0	0,4	0,4	
47	INSGESAMT 3)			ZUSAMMEN	64,3	2170,3	139,3	85,5	52,3	62,9	61,5	24,5	36,0	
48				MAENNlich	-	-	85,3	64,6	51,3	58,2	57,2	18,4	23,1	
49				BETR.-INH.	-	-	64,3	55,2	49,9	49,9	49,9	8,6	8,6	
50				MAENNlich	-	-	59,7	52,7	49,0	49,0	49,0	8,2	8,2	

*) IN DER ABGRENZUNG NACH DER HAUPTPRODUKTIONSRICHTUNG (HPR), DEREN INHABER NATUERLICHE PERSONEN SIND.- **) DES SEINES EHEGATTEN.

1) BEZOGEN AUF DIE BETRIEBLICHE TAEKTIGKEIT.- 2) IN DER ABGRENZUNG NACH DER BETRIEBSSYSTEMATIK.- 3) EINSCHL.

FUER AUSGEWAHLTE BETRIEBSFORMEN NACH GROESSENKLASSEN DER LANDW. GENUTZTEN FLAECHE

EINKOMMEN GROESSER IST ALS DAS AUSSERBETRIEBLICHE EINKOMMEN **)
1 000

BUNDESGBEIT

FAMILIENANGEHOERIGEN ERWERBSTAETIG				FAMILIENFREUDE ARBEITSKRAEFTE MIT BETRIEBLICHEN ARBEITEN BESCHAEFTIGT							BETRIEBL. ARBEITSLEISTUNG		LFD NR.
DARUNTER (SP. 9) AUCH MIT BETRIEBL. ARBEITEN BESCHAEFTIGT				STAENDIGE			NICHTSTAENDIGE				DER FAMILIEN- ARBEITSKRAEFTE UND DER STAENDIGEN FAM.-FREUDEN ARBEITSKRAEFTE		
ZUSAMMEN		UEBERW. ANDER- IM WEITIG		BETRIEB VOLLB.		PERSONEN		BETRIEBE		AK-EINHEITEN			
PERSONEN AK-EINH.1		PERSONEN		BETRIEBE		LF HA PERSONEN AK-EINH.		BETRIEBE		AK-EINHEITEN			
10	11	12	13	14	15	16	17	18	19	20			

GESAMT											
2,3	0,3	0,5	1,6	1,4	2,2	4,9	4,5	2,0	1,4	14,9	01
2,2	0,3	0,3	1,6	0,8	1,6	2,8	2,8	0,9	0,4	9,5	02
1,4	0,3	0,3	0,9	-	-	-	-	-	-	-	03
7,0	1,9	1,1	5,1	1,0	4,4	5,5	4,7	3,1	3,0	27,1	04
6,3	1,7	1,0	4,8	1,0	3,5	3,3	3,1	2,1	1,0	17,8	05
3,7	1,3	1,1	2,1	-	-	-	-	-	-	-	06
20,9	8,5	4,6	15,0	1,6	12,6	3,9	3,2	3,3	2,8	60,1	07
18,3	7,3	4,0	13,7	1,1	9,9	2,6	2,5	1,9	0,8	40,0	08
11,1	5,8	4,0	6,5	-	-	-	-	-	-	-	09
48,3	19,6	11,5	34,3	3,3	49,6	6,2	4,7	5,2	4,0	206,9	10
43,0	18,4	10,4	31,5	2,1	35,1	4,1	3,3	3,7	1,6	141,7	11
21,0	12,8	8,8	11,2	-	-	-	-	-	-	-	12
20,9	8,3	5,6	13,6	3,6	93,7	5,6	4,4	4,3	2,4	166,9	13
18,0	7,8	5,0	12,0	3,1	72,1	3,9	3,2	3,1	1,4	117,3	14
7,0	4,7	4,0	2,6	-	-	-	-	-	-	-	15
10,1	4,1	3,1	5,9	6,6	253,1	9,0	7,9	5,6	3,3	130,6	16
8,6	3,8	2,7	5,1	5,4	218,4	7,1	6,4	4,8	2,1	96,0	17
3,2	2,2	2,0	0,8	-	-	-	-	-	-	-	18
2,9	0,8	0,7	1,2	10,4	941,1	19,9	18,6	5,0	3,3	63,0	19
2,2	0,7	0,5	0,7	10,0	913,1	17,6	17,1	4,6	2,2	50,8	20
0,7	0,5	0,5	0,0	-	-	-	-	-	-	-	21
113,8	45,0	27,8	77,8	31,7	1358,5	64,6	56,5	31,7	22,8	691,0	22
99,0	41,2	24,6	70,3	26,7	1254,9	46,8	43,1	24,0	11,2	485,9	23
48,9	28,6	21,2	24,6	-	-	-	-	-	-	-	24
47,7	28,2	20,8	24,2	-	-	-	-	-	-	-	25

BETRIEBSREICHS LANDWIRTSCHAFT 2)
BETRIEBE

0,7	0,0	0,1	0,6	0,1	0,1	0,1	0,0	0,0	0,0	0,6	26	
0,6	0,0	0,0	0,6	0,1	0,1	0,1	0,0	0,0	0,0	0,4	27	
0,4	0,0	0,0	0,4	-	-	-	-	-	-	-	28	
1,7	0,5	0,2	1,3	0,0	0,1	0,1	0,0	0,1	0,0	2,7	29	
1,5	0,3	0,1	1,3	0,0	0,1	0,1	0,0	0,1	0,0	1,5	30	
1,0	0,1	0,2	0,8	-	-	-	-	-	-	-	31	
2,6	0,7	0,4	1,5	0,0	0,6	0,0	0,0	0,0	0,0	5,6	32	
2,3	0,5	0,3	1,5	0,0	0,4	0,0	0,0	0,0	0,0	3,5	33	
1,6	0,4	0,3	0,8	-	-	-	-	-	-	-	34	
5,3	1,9	0,8	4,0	0,0	5,2	0,1	0,1	0,4	0,3	19,8	35	
4,8	1,8	0,8	4,0	0,0	4,1	0,1	0,1	0,3	0,0	14,1	36	
2,7	1,3	0,8	1,4	-	-	-	-	-	-	-	37	
2,8	1,0	0,4	1,5	0,3	14,4	0,5	0,3	0,7	0,1	20,2	38	
2,5	0,9	0,2	1,4	0,1	11,4	0,3	0,3	0,4	0,0	15,0	39	
1,1	0,4	0,1	0,3	-	-	-	-	-	-	-	40	
1,8	0,6	0,5	1,0	1,2	57,2	1,5	1,4	1,7	0,8	23,2	41	
1,4	0,5	0,2	0,7	1,2	51,7	1,4	1,3	1,2	0,5	18,1	42	
0,6	0,3	0,2	0,0	-	-	-	-	-	-	-	43	
0,8	0,4	0,4	0,5	5,3	572,7	10,7	9,7	2,8	1,9	26,7	44	
0,7	0,4	0,4	0,0	5,1	560,7	9,5	8,9	2,5	1,0	22,7	45	
0,4	0,4	0,4	0,0	-	-	-	-	-	-	-	46	
16,4	6,3	3,9	10,9	8,0	650,9	13,9	12,6	6,8	4,2	98,2	47	
13,9	5,9	3,3	10,1	7,4	629,2	12,2	11,4	5,5	2,7	75,8	48	
8,6	4,5	3,1	4,8	-	-	-	-	-	-	-	49	
8,2	4,3	3,0	4,8	-	-	-	-	-	-	-	50	

BETRIEBSINHABERS UND/ODER SEINES EHEGATTEN; EINSCHL. BETRIEBE OHNE AUSSERBETRIEBLICHES EINKOMMEN DES BETRIEBSINHABERS UND
UNTER 1 HA LF.

4.2 [458.2] LANDW. BETRIEBE *) , IN DENEN DAS BETRIEBLICHE IN

BUNDES GEBIET

LFD NR.	LANDW. GEN. FLÄCHE VON... BIS UNTER... HA	PERSONEN- GRUPPE	BETRIEBE		BETRIEBSINHABER UND IHRE AUF DEM BETRIEB LEBENDEN MIT BETRIEBLICHEN ARBEITEN BESCHÄFTIGT						BETRIEB LEBENDEN ANDERWEITIG		
			INSGESAMT	LF HA	ZUSAMMEN		DAR. (SP. 3/4) VOLLBESCHÄFTIGT			ZUSAMMEN			
					PERSONEN	AK-EINH.	BETRIEBE	PERSONEN	AK-EINH.	BETRIEBE	PERSONEN		
												1	2
DARUNTER (ZEILEN 01 - 25): BETRIEBE DES													
51	1	-	2	ZUSAMMEN	1,0	1,3	1,4	0,1	0,0	0,0	0,0	0,4	0,5
52				MAENNlich	-	-	1,2	0,0	0,0	0,0	0,0	0,4	0,4
53				BETR.-INH.	-	-	1,0	0,0	0,0	0,0	0,0	0,3	0,3
54	2	-	5	ZUSAMMEN	4,5	17,5	9,0	4,4	2,0	2,4	2,3	2,7	4,0
55				MAENNlich	-	-	4,6	2,4	1,7	1,9	1,9	2,3	3,0
56				BETR.-INH.	-	-	4,5	3,0	2,0	2,0	2,0	1,1	1,1
57	5	-	10	ZUSAMMEN	24,2	188,7	54,7	30,8	16,7	18,8	18,1	15,0	25,4
58				MAENNlich	-	-	30,5	19,8	15,1	15,7	15,4	13,0	17,6
59				BETR.-INH.	-	-	24,2	18,7	15,4	15,4	15,4	6,9	6,9
60	10	-	20	ZUSAMMEN	87,3	1319,1	218,3	136,4	77,5	94,6	91,8	46,0	73,4
61				MAENNlich	-	-	125,5	91,9	74,9	82,9	80,5	36,5	49,0
62				BETR.-INH.	-	-	87,3	78,5	71,8	71,8	71,8	14,2	14,2
63	20	-	30	ZUSAMMEN	63,3	1548,0	167,2	110,2	61,0	80,5	78,4	25,1	37,1
64				MAENNlich	-	-	96,8	76,0	60,0	71,8	69,9	17,8	22,5
65				BETR.-INH.	-	-	63,3	60,4	58,2	58,2	58,2	4,4	4,4
66	30	-	50	ZUSAMMEN	43,4	1616,5	116,3	78,1	42,6	58,8	57,4	13,6	19,8
67				MAENNlich	-	-	68,5	55,9	42,1	53,6	52,3	9,1	11,7
68				BETR.-INH.	-	-	43,4	41,7	40,2	40,2	40,2	1,8	1,8
69	50 UND MEHR			ZUSAMMEN	11,2	717,7	29,4	20,5	10,8	15,5	15,1	2,0	3,1
70				MAENNlich	-	-	17,8	14,9	10,8	14,2	13,8	1,2	1,4
71				BETR.-INH.	-	-	11,2	10,8	10,4	10,4	10,4	0,1	0,1
72	INSGESAMT 3)			ZUSAMMEN	235,1	5408,5	596,9	380,9	210,7	270,3	263,4	105,4	163,9
73				MAENNlich	-	-	344,5	261,2	204,8	240,1	233,7	80,5	106,0
74				BETR.-INH.	-	-	235,1	213,6	198,4	198,4	198,4	29,1	29,1
75				MAENNlich	-	-	221,0	205,0	193,9	193,9	193,9	28,5	28,5
VEREDLUNGS													
76	1	-	2	ZUSAMMEN	0,6	0,6	0,8	0,1	0,0	0,0	0,0	0,5	0,6
77				MAENNlich	-	-	0,5	0,0	0,0	0,0	0,0	0,5	0,6
78				BETR.-INH.	-	-	0,6	0,0	0,0	0,0	0,0	0,1	0,1
79	2	-	5	ZUSAMMEN	0,8	2,4	1,4	0,6	0,2	0,2	0,2	0,3	0,5
80				MAENNlich	-	-	0,7	0,4	0,2	0,2	0,2	0,2	0,3
81				BETR.-INH.	-	-	0,8	0,4	0,2	0,2	0,2	0,1	0,1
82	5	-	10	ZUSAMMEN	2,5	19,8	5,5	3,2	1,5	1,9	1,9	1,5	2,4
83				MAENNlich	-	-	3,3	1,9	1,4	1,4	1,4	1,2	1,7
84				BETR.-INH.	-	-	2,5	2,0	1,4	1,4	1,4	0,6	0,6
85	10	-	20	ZUSAMMEN	6,1	92,9	13,6	9,1	5,4	6,4	6,3	2,7	4,9
86				MAENNlich	-	-	8,2	6,4	5,3	5,7	5,6	2,2	2,8
87				BETR.-INH.	-	-	6,1	5,6	5,0	5,0	5,0	0,9	0,9
88	20	-	30	ZUSAMMEN	4,9	122,0	11,5	7,5	4,6	5,6	5,5	1,6	2,6
89				MAENNlich	-	-	7,1	5,8	4,6	5,4	5,4	0,8	1,0
90				BETR.-INH.	-	-	4,9	4,6	4,5	4,5	4,5	0,1	0,1
91	30	-	50	ZUSAMMEN	3,0	123,0	7,8	5,1	3,0	3,6	3,6	0,7	1,1
92				MAENNlich	-	-	4,6	3,6	3,0	3,5	3,5	0,3	0,4
93				BETR.-INH.	-	-	3,0	2,9	2,9	2,9	2,9	0,0	0,0
94	50 UND MEHR			ZUSAMMEN	0,5	52,1	1,5	0,9	0,5	0,7	0,6	0,1	0,1
95				MAENNlich	-	-	0,8	0,6	0,5	0,6	0,6	0,0	0,0
96				BETR.-INH.	-	-	0,5	0,5	0,5	0,5	0,5	0,0	0,0
97	INSGESAMT 3)			ZUSAMMEN	19,8	413,9	44,1	27,3	16,7	19,6	19,3	8,3	12,7
98				MAENNlich	-	-	26,4	20,2	16,4	18,3	18,1	6,2	8,2
99				BETR.-INH.	-	-	19,8	17,1	15,6	15,6	15,6	2,1	2,1
100				MAENNlich	-	-	18,8	16,6	15,4	15,4	15,4	2,1	2,1

*) IN DER ABGRENZUNG NACH DER HAUPTPRODUKTIONSRICHTUNG (HPR), DEREN INHABER NATUERLICHE PERSONEN SIND.- **) DES SEINES EHEGATTEN.

1) BEZOGEN AUF DIE BETRIEBLICHE TÄTIGKEIT.- 2) IN DER ABGRENZUNG NACH DER BETRIEBSSYSTEMATIK.- 3) EINSCHL.

FUER AUSGEWAHLTE BETRIEBSFORMEN NACH GROESSENKLASSEN DER LANDW. GENUTZTEN FLAECHE

EINKOMMEN GROESSER IST ALS DAS AUSSERBETRIEBLICHE EINKOMMEN **)

1 000

BUNDESGBEIT

FAMILIENANGEHOERIGEN ERWERBSTAETIG				FAMILIENFREUNDE ARBEITSKRAEFTE MIT BETRIEBLICHEN ARBEITEN BESCHAEFTIGT							BETRIEBL. ARBEITSLEISTUNG DER FAMILIEN- ARBEITSKRAEFTE UND DER STAENDIGEN FAM.-FREUNDEN ARBEITSKRAEFTE	LF NR.
DARUNTER (SP. 9) AUCH MIT BETRIEBL. ARBEITEN BESCHAEFTIGT				STAENDIGE			NICHTSTAENDIGE				AK-EINHEITEN	
ZUSAMMEN	DAR. (SP. 10) UEBERW. ANDER- IM WEITIG BETRIEB VOLLB.	PERSONEN	BETRIEBE	LF HA	PERSONEN	AK-EINH.	BETRIEBE	19	20			
PERSONEN AK-EINH. 1)	PERSONEN	BETRIEBE	LF HA	PERSONEN AK-EINH.	BETRIEBE	AK-EINHEITEN						
10 11	12 13	14	15	16 17	18	19	20					

BETRIEBSBEREICH LANDWIRTSCHAFT 2)

BETRIEBE	0,4	0,0	-	0,3	0,0	0,0	0,0	0,0	0,0	0,0	0,1	51
	0,4	0,0	-	0,3	0,0	0,0	0,0	0,0	0,0	0,0	0,0	52
	0,3	0,0	-	0,2	-	-	-	-	-	-	-	53
	2,3	0,5	0,4	1,8	0,0	0,1	0,2	0,2	0,1	0,0	4,5	54
	2,1	0,4	0,3	1,6	0,0	0,1	0,1	0,1	0,1	0,0	2,5	55
	1,1	0,2	0,4	0,6	-	-	-	-	-	-	-	56
	13,2	5,0	3,0	9,7	0,3	3,9	0,3	0,0	0,2	0,0	31,0	57
	11,5	4,6	2,5	8,6	0,3	2,7	0,3	0,0	0,2	0,0	20,3	58
	6,9	3,7	2,4	4,1	-	-	-	-	-	-	-	59
	33,2	13,6	7,9	23,7	1,3	24,0	1,6	0,8	2,1	0,6	137,4	60
	29,9	12,7	6,9	21,6	0,8	15,1	0,8	0,6	1,3	0,2	92,4	61
	14,2	8,9	5,8	7,5	-	-	-	-	-	-	-	62
	13,7	5,7	3,6	9,2	1,8	54,5	2,3	1,7	2,0	0,2	112,1	63
	11,6	5,2	3,2	8,1	1,6	40,4	1,6	1,3	1,4	0,2	77,3	64
	4,4	3,3	2,7	1,9	-	-	-	-	-	-	-	65
	6,6	2,6	1,7	3,9	3,4	125,6	3,5	3,1	2,7	0,8	81,6	66
	5,2	2,3	1,6	3,7	2,7	105,1	2,9	2,6	1,6	0,4	58,5	67
	1,8	1,2	1,0	0,2	-	-	-	-	-	-	-	68
	0,8	0,2	0,1	0,4	2,7	227,3	4,7	4,1	0,9	0,4	24,5	69
	0,4	0,2	0,1	0,2	2,5	216,6	3,9	3,7	0,9	0,3	18,6	70
	0,1	0,0	0,0	0,0	-	-	-	-	-	-	-	71
	70,7	28,5	16,6	49,5	10,7	435,3	13,3	10,7	8,5	3,5	391,7	72
	62,2	26,1	14,9	44,5	8,7	379,5	10,1	9,2	6,7	2,4	270,3	73
	29,1	17,7	12,8	14,6	-	-	-	-	-	-	-	74
	28,5	17,5	12,7	14,3	-	-	-	-	-	-	-	75

BETRIEBE

	0,2	0,0	0,1	0,1	0,1	0,1	0,1	0,0	0,0	0,0	0,2	76
	0,2	0,0	0,1	0,1	0,1	0,1	0,1	0,0	0,0	0,0	0,1	77
	0,1	0,0	0,1	0,0	-	-	-	-	-	-	-	78
	0,1	0,0	0,0	0,1	0,0	0,0	0,0	0,0	0,0	0,0	0,6	79
	0,1	0,0	0,0	0,1	0,0	0,0	0,0	0,0	0,0	0,0	0,4	80
	0,1	0,0	0,0	0,1	-	-	-	-	-	-	-	81
	1,0	0,3	0,0	0,9	0,0	0,8	0,1	0,1	0,0	0,0	3,3	82
	0,9	0,3	0,0	0,9	0,0	0,5	0,0	0,0	0,0	0,0	2,0	83
	0,6	0,2	0,0	0,6	-	-	-	-	-	-	-	84
	1,4	0,9	0,5	1,0	0,0	2,2	0,0	0,0	0,1	0,0	9,3	85
	1,2	0,8	0,4	0,8	0,0	1,3	0,0	0,0	0,0	0,0	6,6	86
	0,9	0,5	0,2	0,1	-	-	-	-	-	-	-	87
	0,5	0,1	0,1	0,2	0,0	6,8	0,0	0,0	0,1	0,0	7,8	88
	0,4	0,1	0,0	0,2	0,0	5,2	0,0	0,0	0,1	0,0	5,8	89
	0,1	0,0	0,0	0,0	-	-	-	-	-	-	-	90
	0,1	0,0	0,0	0,0	0,4	22,3	0,5	0,5	0,3	0,1	6,0	91
	0,1	0,0	0,0	0,0	0,4	19,5	0,5	0,4	0,3	0,1	4,3	92
	0,0	0,0	0,0	0,0	-	-	-	-	-	-	-	93
	0,0	0,0	0,0	0,0	0,3	26,8	0,3	0,3	0,0	0,0	1,6	94
	0,0	0,0	0,0	0,0	0,3	25,8	0,3	0,3	0,0	0,0	1,1	95
	0,0	0,0	0,0	0,0	-	-	-	-	-	-	-	96
	4,5	1,7	1,0	2,9	1,8	59,2	2,6	2,1	1,1	0,5	29,9	97
	4,1	1,6	0,9	2,7	1,2	52,8	1,8	1,5	1,0	0,3	22,0	98
	2,1	1,0	0,9	1,1	-	-	-	-	-	-	-	99
	2,1	1,0	0,8	1,1	-	-	-	-	-	-	-	100

BETRIEBSINHABERS UND/ODER SEINES EHEGATTEN; EINSCHL. BETRIEBE OHNE AUSSERBETRIEBLICHES EINKOMMEN DES BETRIEBSINHABERS UND

UNTER 1 HA LF.

4 [458] ARBEITSVERHAELTNISSE 1979 IN DEN SOZIALÖKONOMISCHEN BETRIEBSTYPEN

4.2 [458.2] LANDW. BETRIEBE *), IN DENEN DAS BETRIEBLICHE

BUNDES GEBIET

LFD NR.	LANDW. GEN. FLÄCHE VON... BIS UNTER... HA		PERSONEN-GRUPPE	BETRIEBE INSGESAMT		BETRIEBSINHABER UND IHRE AUF DEM BETRIEB LEBENDEN MIT BETRIEBLICHEN ARBEITEN BESCHÄFTIGT						BETRIEBE ANDERWEITIG	
						ZUSAMMEN		DAR. (SP. 3/4) VOLLBESCHÄFTIGT				ZUSAMMEN	
				BETRIEBE	LF HA	PERSONEN	AK-EINH.	BETRIEBE	PERSONEN	AK-EINH.	BETRIEBE	PERSONEN	
				1	2	3	4	5	6	7	8	9	
DARUNTER (ZEILEN 01 - 25): BETRIEBE DER DAUERKULTUR													
101	1	-	2	ZUSAMMEN	3,0	4,2	6,0	3,3	1,6	1,9	1,9	1,2	1,9
102				MAENNLICH	-	-	3,1	2,1	1,5	1,6	1,6	0,9	1,1
103				BETR.-INH.	-	-	3,0	2,0	1,5	1,5	1,5	0,6	0,6
104	2	-	5	ZUSAMMEN	6,4	21,4	14,6	8,9	4,5	5,7	5,6	2,5	3,9
105				MAENNLICH	-	-	8,1	6,0	4,3	4,9	4,8	2,0	2,7
106				BETR.-INH.	-	-	6,4	5,4	4,3	4,3	4,3	1,0	1,0
107	5	-	10	ZUSAMMEN	6,1	44,7	14,8	9,4	5,4	6,7	6,6	2,0	3,1
108				MAENNLICH	-	-	8,5	6,5	5,2	5,8	5,7	1,7	1,9
109				BETR.-INH.	-	-	6,1	5,5	4,9	4,9	4,9	0,7	0,7
110	10	-	20	ZUSAMMEN	5,1	73,1	13,2	9,0	4,9	6,6	6,5	1,7	2,3
111				MAENNLICH	-	-	7,7	6,2	4,9	5,9	5,8	1,0	1,2
112				BETR.-INH.	-	-	5,1	4,9	4,7	4,7	4,7	0,2	3,2
113	20	-	30	ZUSAMMEN	1,4	34,6	3,8	2,5	1,4	1,8	1,7	0,2	0,5
114				MAENNLICH	-	-	2,2	1,7	1,4	1,6	1,6	0,1	0,1
115				BETR.-INH.	-	-	1,4	1,4	1,3	1,3	1,3	0,0	0,0
116	30	-	50	ZUSAMMEN	0,5	19,5	1,2	0,8	0,5	0,7	0,7	0,0	0,0
117				MAENNLICH	-	-	0,7	0,7	0,5	0,6	0,6	0,0	0,0
118				BETR.-INH.	-	-	0,5	0,5	0,3	0,3	0,3	0,0	0,0
119	50 UND MEHR			ZUSAMMEN	0,0	6,0	0,1	0,1	0,0	0,0	0,0	0,0	0,0
120				MAENNLICH	-	-	0,0	0,0	0,0	0,0	0,0	0,0	0,0
121				BETR.-INH.	-	-	0,0	0,0	0,0	0,0	0,0	0,0	0,0
122	INSGESAMT 3)			ZUSAMMEN	24,7	204,8	57,2	35,6	19,0	24,6	24,1	8,9	13,1
123				MAENNLICH	-	-	32,6	24,2	18,5	21,2	20,9	6,9	8,4
124				BETR.-INH.	-	-	24,7	20,8	18,1	18,1	18,1	2,9	2,9
125				MAENNLICH	-	-	22,4	19,7	17,6	17,6	17,6	2,9	2,9
LANDWIRTSCHAFTLICHE													
126	1	-	2	ZUSAMMEN	0,0	0,0	0,1	0,0	0,0	0,0	0,0	0,0	0,0
127				MAENNLICH	-	-	0,0	0,0	-	-	-	0,0	0,0
128				BETR.-INH.	-	-	0,0	0,0	0,0	0,0	0,0	0,0	0,0
129	2	-	5	ZUSAMMEN	0,7	2,5	1,6	0,6	0,1	0,1	0,1	0,3	0,7
130				MAENNLICH	-	-	0,6	0,1	0,1	0,1	0,1	0,3	0,3
131				BETR.-INH.	-	-	0,7	0,2	0,1	0,1	0,1	0,0	0,0
132	5	-	10	ZUSAMMEN	3,9	29,5	8,9	5,0	2,8	3,2	3,0	2,0	3,7
133				MAENNLICH	-	-	5,1	3,4	2,4	2,7	2,4	1,7	2,5
134				BETR.-INH.	-	-	3,9	3,1	2,5	2,5	2,5	0,7	0,7
135	10	-	20	ZUSAMMEN	15,4	235,7	39,0	23,7	13,6	16,5	16,2	8,0	12,6
136				MAENNLICH	-	-	22,8	16,4	13,4	14,7	14,3	6,6	8,7
137				BETR.-INH.	-	-	15,4	14,1	12,8	12,8	12,8	2,5	2,5
138	20	-	30	ZUSAMMEN	12,1	296,3	32,1	20,2	11,7	15,2	14,8	4,7	7,0
139				MAENNLICH	-	-	18,5	14,2	11,4	13,6	13,4	3,3	4,1
140				BETR.-INH.	-	-	12,1	11,5	11,0	11,0	11,0	0,6	0,6
141	30	-	50	ZUSAMMEN	8,7	336,3	23,9	16,1	8,5	12,1	11,8	2,9	4,4
142				MAENNLICH	-	-	14,4	11,7	8,5	11,3	10,9	1,7	2,0
143				BETR.-INH.	-	-	8,7	8,3	8,1	8,1	8,1	0,0	0,0
144	50 UND MEHR			ZUSAMMEN	2,6	206,8	8,3	5,4	2,6	4,3	4,2	0,5	0,9
145				MAENNLICH	-	-	5,1	4,2	2,6	3,9	3,9	0,3	0,3
146				BETR.-INH.	-	-	2,6	2,6	2,5	2,5	2,5	0,0	0,0
147	INSGESAMT 3)			ZUSAMMEN	44,1	1106,8	114,2	71,3	40,1	51,3	50,2	19,0	29,3
148				MAENNLICH	-	-	66,6	50,5	39,2	46,3	45,5	14,2	18,4
149				BETR.-INH.	-	-	44,1	40,4	38,1	38,1	38,1	4,3	4,3
150				MAENNLICH	-	-	42,2	39,1	37,4	37,4	37,4	4,3	4,3

*) IN DER ABGRENZUNG NACH DER HAUPTPRODUKTIONSRICHTUNG (HPR), DEREN INHABER NATUERLICHE PERSONEN SIND.- **) DES SEINES EHEGATTEN.

1) BEZOGEN AUF DIE BETRIEBLICHE TÄTIGKEIT.- 2) IN DER ABGRENZUNG NACH DER BETRIEBSSYSTEMATIK.- 3) EINSCHL.

FUER AUSGEWAELTE BETRIEBSFORMEN NACH GROESSENKLASSEN DER LANDW. GENUTZTEN FLAECHE

EINKOMMEN GROESSER IST ALS DAS AUSSERBETRIEBLICHE EINKOMMEN **)
1 000

BUNDESGEBIET

FAMILIENANGEHOERIGEN ERWERBSTAETIG				FAMILIENFREUDE ARBEITSKRAEFTE MIT BETRIEBLICHEN ARBEITEN BESCHAEFTIGT						BETRIEBL. ARBEITSLEISTUNG DER FAMILIEN- ARBEITSKRAEFTE		LF
DARUNTER (SP. 9) AUCH MIT BETRIEBL. ARBEITEN BESCHAEFTIGT				STAENDIGE			NICHTSTAENDIGE			UND DER STAENDIGEN FAM.-FREMDEN ARBEITSKRAEFTE		NR.
ZUSAMMEN		UEBERW. IM BETRIEB	ANDER- WEITIG VOLLB.	BETRIEBE	LF HA	PERSONEN	AK-EINH.	BETRIEBE	19	AK-EINHEITEN	20	
PERSONEN	AK-EINH.1)	PERSONEN										
10	11	12	13	14	15	16	17	18				

BETRIEBSBEREICHS LANDWIRTSCHAFT 2)

BETRIEBE												
1,0	0,3	0,3	0,6	0,0	0,0	0,0	0,0	0,7	0,4	3,3	101	
0,9	0,3	0,2	0,6	0,0	0,0	0,0	0,0	0,4	0,2	2,2	102	
0,6	0,3	0,2	0,2	-	-	-	-	-	-	-	103	
2,0	0,6	0,5	1,1	0,3	1,3	0,3	0,3	1,9	1,7	9,3	104	
1,7	0,5	0,5	0,8	0,2	0,9	0,3	0,2	1,1	0,6	6,4	105	
1,0	0,5	0,5	0,3	-	-	-	-	-	-	-	106	
1,5	0,4	0,4	0,9	0,3	3,2	0,9	0,7	1,7	1,8	10,2	107	
1,3	0,4	0,3	0,9	0,2	2,8	0,5	0,5	1,3	0,5	7,0	108	
0,7	0,3	0,3	0,0	-	-	-	-	-	-	-	109	
0,9	0,3	0,2	0,4	0,2	6,1	0,8	0,6	1,4	1,3	9,7	110	
0,6	0,3	0,2	0,3	0,2	5,3	0,6	0,6	0,8	0,4	6,7	111	
0,2	0,2	0,1	0,0	-	-	-	-	-	-	-	112	
0,1	0,0	0,0	0,0	0,1	5,1	0,3	0,3	0,4	0,4	3,0	113	
0,0	0,0	0,0	0,0	0,1	4,6	0,3	0,2	0,3	0,1	2,0	114	
0,0	0,0	0,0	0,0	-	-	-	-	-	-	-	115	
0,0	0,0	0,0	0,0	0,0	4,7	0,4	0,4	0,2	0,2	1,2	116	
0,0	0,0	0,0	0,0	0,0	4,6	0,4	0,4	0,1	0,0	0,8	117	
0,0	0,0	0,0	0,0	-	-	-	-	-	-	-	118	
0,0	0,0	-	0,0	0,0	4,5	0,4	0,3	0,0	0,0	0,5	119	
0,0	0,0	-	0,0	0,0	4,3	0,2	0,2	0,0	0,0	0,3	120	
0,0	0,0	-	0,0	-	-	-	-	-	-	-	121	
6,6	2,3	1,9	4,0	1,6	25,6	3,7	3,1	7,1	6,7	38,8	122	
5,5	2,1	1,6	3,6	1,5	23,0	2,6	2,5	4,7	2,3	26,5	123	
2,9	1,7	1,3	1,1	-	-	-	-	-	-	-	124	
2,9	1,7	1,3	1,1	-	-	-	-	-	-	-	125	

GEMISCHTBETRIEBE

0,0	0,0	-	0,0	-	-	-	-	-	-	0,0	126
0,0	0,0	-	0,0	-	-	-	-	-	-	0,0	127
0,0	0,0	-	0,0	-	-	-	-	-	-	-	128
0,1	0,0	0,0	0,1	0,0	0,0	0,0	0,0	0,1	0,0	0,6	129
0,1	0,0	0,0	0,1	-	-	-	-	0,1	0,0	0,1	130
0,0	0,0	0,0	0,0	-	-	-	-	-	-	-	131
1,6	0,2	0,3	1,3	0,0	0,3	0,0	0,0	0,0	0,0	5,0	132
1,6	0,2	0,2	1,2	0,0	0,3	0,0	0,0	0,0	0,0	3,4	133
0,7	0,2	0,2	0,2	-	-	-	-	-	-	-	134
6,3	2,3	1,4	4,4	0,1	5,3	0,1	0,0	0,1	0,0	23,9	135
5,7	2,3	1,2	3,9	0,0	3,2	0,0	0,0	0,0	0,0	16,6	136
2,5	1,6	1,2	1,0	-	-	-	-	-	-	-	137
2,4	0,6	0,4	1,9	0,0	9,5	0,1	0,0	0,2	0,0	20,4	138
2,2	0,6	0,4	1,9	0,0	7,6	0,0	0,0	0,1	0,0	14,6	139
0,6	0,2	0,1	0,0	-	-	-	-	-	-	-	140
0,8	0,1	0,1	0,2	0,6	36,4	1,0	0,8	0,8	0,2	16,9	141
0,5	0,1	0,0	0,1	0,5	31,1	0,7	0,6	0,7	0,0	12,7	142
0,0	0,0	0,0	0,0	-	-	-	-	-	-	-	143
0,2	0,0	0,0	0,0	0,8	86,4	1,5	1,3	0,4	0,2	7,3	144
0,0	0,0	0,0	0,0	0,8	82,6	1,3	1,3	0,4	0,1	5,4	145
0,0	0,0	0,0	0,0	-	-	-	-	-	-	-	146
12,3	4,7	3,1	8,5	2,6	138,0	3,3	3,0	2,7	0,9	74,6	147
10,6	4,2	2,5	7,6	2,5	125,0	2,9	2,7	1,9	0,3	52,9	148
4,3	2,5	2,3	1,8	-	-	-	-	-	-	-	149
4,3	2,5	2,2	1,7	-	-	-	-	-	-	-	150

BETRIEBSINHABERS UND/ODER SEINES EHEGATTEN; EINSCHL. BETRIEBE OHNE AUSSERBETRIEBLICHES EINKOMMEN DES BETRIEBSINHABERS UND
UNTER 1 HA LF.

4.2 [458.2] LANDW. BETRIEBE *), IN DENEN DAS BETRIEBLICHE
IN

BUNDES GEBIET

LFD NR.	LANDW. GEN. FLAECHE VON... BIS UNTER... HA	PERSONEN- GRUPPE	BETRIEBE		BETRIEBSINHABER UND IHRE AUF DEM BETRIEB LEBENDEN MIT BETRIEBLICHEN ARBEITEN BESCHAEFTIGT						BETRIEBE LEBENDEN ANDERWEITIG		
			INSGESAMT		ZUSAMMEN		DAR. (SP. 3/4) VOLLBESCHAEFTIGT				ZUSAMMEN		
			BETRIEBE 1	LF HA 2	PERSONEN 3	AK-EINH. 4	BETRIEBE 5	PERSONEN 6	AK-EINH. 7	BETRIEBE 8	PERSONEN 9		
DARUNTER (ZEILEN 01 - 25): BETRIEBE DES													
151	1	-	2	ZUSAMMEN	5,9	8,3	10,4	4,7	2,0	2,4	2,3	2,9	ZU
152				MAENNLICH	-	-	5,8	2,9	1,8	1,9	1,9	2,5	4,0
153				BETR.-INH.	-	-	5,9	2,8	1,9	1,9	1,9	1,4	2,9
154	2	-	5	ZUSAMMEN	15,9	54,9	32,4	17,0	8,6	9,8	9,7	7,6	11,6
155				MAENNLICH	-	-	18,1	10,8	8,1	8,6	8,2	6,4	8,5
156				BETR.-INH.	-	-	15,9	11,0	8,2	8,2	8,2	3,4	3,4
157	5	-	10	ZUSAMMEN	41,6	321,6	93,7	53,7	29,5	34,1	32,8	23,6	39,0
158				MAENNLICH	-	-	53,4	35,5	27,2	28,7	28,0	20,5	26,9
159				BETR.-INH.	-	-	41,6	33,4	27,3	27,3	27,3	10,8	10,8
160	10	-	20	ZUSAMMEN	129,4	1944,5	316,8	197,4	113,2	137,6	134,1	65,8	105,0
161				MAENNLICH	-	-	183,5	135,1	109,5	121,1	118,4	52,8	70,0
162				BETR.-INH.	-	-	129,4	115,5	106,2	106,2	106,2	20,6	20,6
163	20	-	30	ZUSAMMEN	95,2	2331,7	245,4	160,4	90,3	117,7	114,5	36,9	54,5
164				MAENNLICH	-	-	143,2	112,9	89,3	105,9	103,4	25,7	33,0
165				BETR.-INH.	-	-	95,2	90,2	86,6	86,6	86,6	7,0	7,0
166	30	-	50	ZUSAMMEN	70,4	2647,8	182,3	122,1	68,7	92,2	90,3	21,6	31,6
167				MAENNLICH	-	-	108,3	88,6	68,2	84,9	82,9	14,3	17,7
168				BETR.-INH.	-	-	70,4	67,4	65,3	65,3	65,3	3,1	3,1
169	50 UND MEHR			ZUSAMMEN	26,8	1994,5	64,7	43,8	25,6	34,1	33,6	6,2	8,2
170				MAENNLICH	-	-	40,2	33,8	25,3	32,0	31,5	4,0	4,2
171				BETR.-INH.	-	-	26,8	25,0	24,3	24,3	24,3	0,7	0,7
172	INSGESAMT 3)			ZUSAMMEN	389,0	9304,7	951,2	601,7	338,7	428,6	418,5	166,6	255,5
173				MAENNLICH	-	-	555,5	421,0	329,8	384,0	375,2	126,4	164,6
174				BETR.-INH.	-	-	389,0	346,9	320,2	320,2	320,2	47,6	47,6
175				MAENNLICH	-	-	364,2	333,1	313,1	313,1	313,1	46,4	46,4

*) IN DER ABGRENZUNG NACH DER HAUPTPRODUKTIONSRICHTUNG (HPR), DEREN INHABER NATUERLICHE PERSONEN SIND.- ***) DES SEINES EHEGATTEN.
1) BEZOGEN AUF DIE BETRIEBLICHE TÄTIGKEIT.- 2) IN DER ABGRENZUNG NACH DER BETRIEBSSYSTEMATIK.- 3) EINSCHL.

FUER AUSGEWAELTE BETRIEBSFORMEN NACH GROSSENKLASSEN DER LANDW. GENUTZTEN FLAECHEN

EINKOMMEN GROESSER IST ALS DAS AUSSERBETRIEBLICHE EINKOMMEN **)

1 000

BUNDESGBEIT

FAMILIENANGEHOERIGEN ERWERBSTAETIG				FAMILIENFREME ARBEITSKRAEFTE MIT BETRIEBLICHEN ARBEITEN BESCHAEFTIGT								BETRIEBL. ARBEITSLEISTUNG DER FAMILIEN- ARBEITSKRAEFTE UND DER STAENDIGEN FAM.-FREMDEN ARBEITSKRAEFTE		LFD
DARUNTER (SP. 9) AUCH MIT BETRIEBL. ARBEITEN BESCHAEFTIGT				STAENDIGE				NICHTSTAENDIGE						
ZUSAMMEN		UEBERW.	ANDER- IM WEITIG BETRIEB VOLLB.											NR.
PERSONEN	AK-EINH. 1)	PERSONEN		BETRIEBE	LF HA	PERSONEN	AK-EINH.	BETRIEBE		AK-EINHEITEN				
10	11	12	13	14	15	16	17	18	19	20				

BETRIEBSBEREICH LANDWIRTSCHAFT 2)

SAMMEN												
2,3	0,3	0,5	1,6	0,2	0,3	0,2	0,0	0,7	0,5	5,0	151	
2,1	0,3	0,3	1,6	0,2	0,3	0,2	0,0	0,4	0,2	3,1	152	
1,4	0,3	0,3	0,9	-	-	-	-	-	-	-	153	
6,2	1,6	1,0	4,6	0,3	1,6	0,6	0,5	2,4	1,8	17,7	154	
5,4	1,4	0,9	4,2	0,2	1,2	0,5	0,3	1,6	0,6	11,6	155	
3,4	1,2	1,0	1,8	-	-	-	-	-	-	-	156	
20,3	8,1	4,3	14,6	1,0	9,4	1,5	1,1	2,6	2,0	54,8	157	
17,9	7,1	3,8	13,3	0,7	6,9	1,1	0,8	1,5	0,5	36,3	158	
10,8	5,6	3,9	6,3	-	-	-	-	-	-	-	159	
47,6	19,4	11,2	33,8	2,6	43,4	3,7	2,4	5,0	3,0	200,0	160	
42,5	18,2	10,1	31,0	1,9	29,8	2,3	1,8	3,3	1,2	136,8	161	
20,6	12,7	8,6	11,2	-	-	-	-	-	-	-	162	
20,4	8,3	5,4	13,3	3,6	90,4	4,3	3,5	4,1	2,1	164,0	163	
17,7	7,6	4,9	12,0	2,7	69,3	3,2	2,7	2,9	1,3	115,1	164	
7,0	4,5	4,0	2,6	-	-	-	-	-	-	-	165	
10,1	4,1	3,1	5,9	6,4	247,0	7,5	6,5	5,6	3,0	128,3	166	
8,4	3,8	2,7	4,9	5,3	212,1	6,2	5,2	4,6	1,7	94,1	167	
3,1	2,2	2,0	0,8	-	-	-	-	-	-	-	168	
2,7	0,7	0,7	1,2	10,3	917,4	17,9	16,7	5,0	3,0	60,9	169	
2,2	0,7	0,5	0,7	9,7	889,5	15,7	15,2	4,6	2,1	48,8	170	
0,7	0,4	0,5	0,0	-	-	-	-	-	-	-	171	
110,8	43,9	27,0	75,6	25,2	1308,7	37,0	31,7	26,2	16,6	633,0	172	
96,4	40,2	23,1	68,4	21,5	1209,6	30,0	26,9	20,5	8,6	448,2	173	
47,6	27,9	20,4	24,0	-	-	-	-	-	-	-	174	
46,4	27,4	20,2	23,6	-	-	-	-	-	-	-	175	

BETRIEBSINHABERS UND/ODER SEINES EHEGATTEN; EINSCHL. BETRIEBE OHNE AUSSERBETRIEBLICHES EINKOMMEN DES BETRIEBSINHABERS UND UNTER 1 HA LF.

4.2 [458.2] LANDW. BETRIEBE *) , IN DENEN DAS BETRIEBLICHE
IN

SCHLESWIG-HOLSTEIN

LFD NR.	LANDW. GEN. FLÄCHE VON... BIS UNTER... HA			PERSONEN- GRUPPE	BETRIEBE INSGESAMT		BETRIEBSINHABER UND IHRE AUF DEM BETRIEB LEBENDEN MIT BETRIEBLICHEN ARBEITEN BESCHÄFTIGT						BETRIEB LEBENDEN ANDERWEITIG	
							DAR. (SP. 3/4) VOLLBESCHÄFTIGT			ZUSAMMEN				
							BETRIEBE	PERSONEN	AK-EINH.	BETRIEBE	PERSONEN	BETRIEBE	PERSONEN	
													INS	
01	1	-	2	ZUSAMMEN	0,4	0,5	0,6	0,2	0,1	0,2	0,2	0,1	0,1	
02				MAENNLICH	-	-	0,3	0,2	0,1	0,2	0,2	0,1	0,1	
03				BETR.-INH.	-	-	0,4	0,2	0,1	0,1	0,1	0,0	0,0	
04	2	-	5	ZUSAMMEN	0,7	2,3	1,2	0,7	0,4	0,4	0,4	0,2	0,3	
05				MAENNLICH	-	-	0,7	0,5	0,3	0,4	0,4	0,2	0,2	
06				BETR.-INH.	-	-	0,7	0,5	0,4	0,4	0,4	0,1	0,1	
07	5	-	10	ZUSAMMEN	0,6	4,5	1,1	0,8	0,5	0,5	0,5	0,2	0,3	
08				MAENNLICH	-	-	0,6	0,5	0,5	0,5	0,5	0,1	0,2	
09				BETR.-INH.	-	-	0,6	0,5	0,5	0,5	0,5	0,0	0,0	
10	10	-	20	ZUSAMMEN	2,5	40,8	4,6	3,3	2,3	2,4	2,4	1,0	1,4	
11				MAENNLICH	-	-	2,8	2,4	2,2	2,3	2,2	0,8	1,0	
12				BETR.-INH.	-	-	2,5	2,4	2,2	2,2	2,2	0,3	0,3	
13	20	-	30	ZUSAMMEN	4,7	118,0	10,2	6,9	4,3	5,0	5,0	1,4	1,8	
14				MAENNLICH	-	-	5,9	5,1	4,3	4,8	4,7	0,9	1,1	
15				BETR.-INH.	-	-	4,7	4,4	4,2	4,2	4,2	0,3	0,3	
16	30	-	50	ZUSAMMEN	8,9	346,2	20,8	14,3	8,6	10,9	10,7	1,9	2,5	
17				MAENNLICH	-	-	12,7	10,9	8,6	10,5	10,4	1,2	1,4	
18				BETR.-INH.	-	-	8,9	8,5	8,2	8,2	8,2	0,3	0,3	
19	50 UND MEHR			ZUSAMMEN	5,9	476,0	12,9	9,1	5,6	7,2	7,1	1,1	1,3	
20				MAENNLICH	-	-	8,3	7,2	5,6	7,0	6,9	0,6	0,7	
21				BETR.-INH.	-	-	5,9	5,6	5,4	5,4	5,4	0,2	0,2	
22	INSGESAMT 3)			ZUSAMMEN	24,2	988,5	52,4	36,0	22,2	27,2	26,8	5,9	7,9	
23				MAENNLICH	-	-	31,9	27,2	22,0	26,0	25,6	4,0	4,8	
24				BETR.-INH.	-	-	24,2	22,4	21,4	21,4	21,4	1,2	1,2	
25				MAENNLICH	-	-	22,9	21,8	21,1	21,1	21,1	1,2	1,2	
DARUNTER (ZEILEN 22 - 25): BETRIEBE DES MARKTFRUCHT														
26	INSGESAMT 3)			ZUSAMMEN	4,5	297,2	8,1	5,5	3,8	4,4	4,3	1,1	1,5	
27				MAENNLICH	-	-	5,6	4,7	3,8	4,3	4,3	0,9	1,0	
28				BETR.-INH.	-	-	4,5	3,9	3,6	3,6	3,6	0,4	0,4	
29				MAENNLICH	-	-	4,2	3,8	3,6	3,6	3,6	0,4	0,4	
FUTTERBAU														
30	INSGESAMT 3)			ZUSAMMEN	16,1	607,0	36,9	25,6	15,4	19,0	18,7	3,9	5,2	
31				MAENNLICH	-	-	21,8	18,8	15,2	18,2	17,9	2,5	3,1	
32				BETR.-INH.	-	-	16,1	15,3	14,8	14,8	14,8	0,6	0,6	
33				MAENNLICH	-	-	15,3	14,9	14,6	14,6	14,6	0,6	0,6	
VEREDLUNGS														
34	INSGESAMT 3)			ZUSAMMEN	1,2	27,7	2,1	1,3	0,9	1,0	1,0	0,4	0,5	
35				MAENNLICH	-	-	1,3	1,0	0,9	0,9	0,9	0,3	0,3	
36				BETR.-INH.	-	-	1,2	0,9	0,8	0,8	0,8	0,1	0,1	
37				MAENNLICH	-	-	1,1	0,9	0,8	0,8	0,8	0,1	0,1	
DAUERKULTUR														
38	INSGESAMT 3)			ZUSAMMEN	0,1	1,7	0,2	0,1	0,1	0,1	0,1	0,0	0,0	
39				MAENNLICH	-	-	0,2	0,1	0,1	0,1	0,1	0,0	0,0	
40				BETR.-INH.	-	-	0,1	0,1	0,1	0,1	0,1	0,0	0,0	
41				MAENNLICH	-	-	0,1	0,1	0,1	0,1	0,1	0,0	0,0	
LANDWIRTSCHAFTLICHE														
42	INSGESAMT 3)			ZUSAMMEN	1,1	47,4	2,6	1,8	1,1	1,4	1,4	0,2	0,3	
43				MAENNLICH	-	-	1,6	1,4	1,1	1,4	1,3	0,1	0,1	
44				BETR.-INH.	-	-	1,1	1,1	1,0	1,0	1,0	0,0	0,0	
45				MAENNLICH	-	-	1,1	1,1	1,0	1,0	1,0	0,0	0,0	
ZU														
46	INSGESAMT 3)			ZUSAMMEN	23,0	981,0	50,0	34,3	21,2	25,9	25,5	5,7	7,5	
47				MAENNLICH	-	-	30,5	26,0	21,0	24,9	24,5	3,8	4,6	
48				BETR.-INH.	-	-	23,0	21,3	20,4	20,4	20,4	1,2	1,2	
49				MAENNLICH	-	-	21,8	20,7	20,1	20,1	20,1	1,2	1,2	

*) IN DER ABGRENZUNG NACH DER HAUPTPRODUKTIONSRICHTUNG (HPR), DEREN INHABER NATUERLICHE PERSONEN SIND.- ***) DES SEINER EHEGATTEN.

1) BEZOGEN AUF DIE BETRIEBLICHE TÄTIGKEIT.- 2) IN DER ABGRENZUNG NACH DER BETRIEBSSYSTEMATIK.- 3) EINSCHL.

NACH GROSSENKLASSEN DER LANDW.GENUTZTEN FLAECHE UND FUER AUSGEWAELTE BETRIEBSFORMEN

EINKOMMEN GROESSER IST ALS DAS AUSSERBETRIEBLICHE EINKOMMEN **)

1 000

SCHLESWIG-HOLSTEIN

FAMILIENANGEHÖRIGEN ERWERBSTÄTIG				FAMILIENFREME ARBEITSKRÄFTE MIT BETRIEBLICHEN ARBEITEN BESCHÄFTIGT							BETRIEBL. ARBEITSLEISTUNG DER FAMILIEN- ARBEITSKRÄFTE UND DER STÄNDIGEN FAM.-FREMDEN ARBEITSKRÄFTE		LFD NR.
DARUNTER (SP. 9) AUCH MIT BETRIEBL. ARBEITEN BESCHÄFTIGT				STÄNDIGE				NICHTSTÄNDIGE					
ZUSAMMEN		DAR. (SP. 10) ÜBERW. ANDER- IM WEITIG BETRIEB VOLLB.		BETRIEBE	LF HA	PERSONEN	AK-EINH.	BETRIEBE		AK-EINHEITEN			
PERSONEN	AK-EINH.1)	PERSONEN											
10	11	12	13	14	15	16	17	18	19	20			

GESAMT													
0,0	0,0	0,0	-	0,1	0,1	0,3	0,3	0,1	0,0	0,5	01		
0,0	0,0	0,0	-	0,0	0,1	0,2	0,2	0,0	0,0	0,3	02		
0,0	0,0	0,0	-	-	-	-	-	-	-	-	03		
0,1	0,0	0,0	0,1	0,1	0,3	0,5	0,5	0,1	0,2	1,2	04		
0,1	0,0	0,0	0,0	0,1	0,3	0,3	0,3	0,1	0,1	0,8	05		
0,1	0,0	0,0	0,0	-	-	-	-	-	-	-	06		
0,0	0,0	0,0	0,0	0,1	0,6	0,2	0,2	0,1	0,1	1,0	07		
0,0	0,0	0,0	0,0	0,1	0,6	0,2	0,2	0,0	0,0	0,7	08		
0,0	0,0	0,0	0,0	-	-	-	-	-	-	-	09		
0,4	0,2	0,2	0,3	0,1	1,7	0,4	0,4	0,1	0,2	3,7	10		
0,4	0,2	0,2	0,2	0,1	1,6	0,3	0,3	0,1	0,1	2,7	11		
0,3	0,2	0,2	0,1	-	-	-	-	-	-	-	12		
0,7	0,3	0,2	0,4	0,2	4,8	0,5	0,4	0,2	0,1	7,3	13		
0,6	0,3	0,2	0,4	0,2	3,8	0,4	0,3	0,2	0,1	5,4	14		
0,3	0,2	0,1	0,2	-	-	-	-	-	-	-	15		
0,7	0,3	0,2	0,4	0,7	29,1	1,2	1,1	0,5	0,3	15,4	16		
0,6	0,3	0,2	0,3	0,6	25,8	1,0	0,9	0,4	0,2	11,8	17		
0,3	0,2	0,2	0,1	-	-	-	-	-	-	-	18		
0,4	0,2	0,2	0,1	2,2	229,9	4,3	4,1	0,8	0,6	13,2	19		
0,3	0,2	0,1	0,1	2,1	224,1	3,9	3,8	0,8	0,4	11,0	20		
0,2	0,1	0,1	0,0	-	-	-	-	-	-	-	21		
2,4	1,1	0,9	1,3	3,7	266,6	8,1	7,5	1,9	1,5	43,5	22		
2,0	1,0	0,8	1,1	3,4	256,3	6,4	6,2	1,7	1,0	33,4	23		
1,2	0,8	0,7	0,5	-	-	-	-	-	-	-	24		
1,2	0,8	0,7	0,5	-	-	-	-	-	-	-	25		
BETRIEBSBEREICH LANDWIRTSCHAFT 2)													
BETRIEBE													
0,6	0,3	0,3	0,3	1,2	149,1	2,6	2,5	0,6	0,4	8,0	26		
0,6	0,3	0,3	0,3	1,2	147,3	2,4	2,3	0,5	0,3	7,0	27		
0,4	0,3	0,2	0,2	-	-	-	-	-	-	-	28		
0,4	0,3	0,2	0,2	-	-	-	-	-	-	-	29		
BETRIEBE													
1,5	0,6	0,5	0,9	1,5	92,7	2,0	1,8	0,8	0,4	27,5	30		
1,3	0,6	0,4	0,8	1,4	85,4	1,7	1,7	0,7	0,3	20,5	31		
0,6	0,4	0,3	0,2	-	-	-	-	-	-	-	32		
0,6	0,4	0,3	0,2	-	-	-	-	-	-	-	33		
BETRIEBE													
0,1	0,0	0,0	0,0	0,2	7,6	0,3	0,3	0,1	0,0	1,5	34		
0,1	0,0	0,0	0,0	0,1	7,0	0,2	0,2	0,1	0,0	1,3	35		
0,1	0,0	0,0	0,0	-	-	-	-	-	-	-	36		
0,1	0,0	0,0	0,0	-	-	-	-	-	-	-	37		
BETRIEBE													
0,0	0,0	0,0	0,0	0,0	0,7	0,0	0,0	0,0	0,0	0,2	38		
0,0	0,0	0,0	0,0	0,0	0,7	0,0	0,0	0,0	0,0	0,1	39		
0,0	0,0	0,0	0,0	-	-	-	-	-	-	-	40		
0,0	0,0	0,0	0,0	-	-	-	-	-	-	-	41		
GEMISCHTBETRIEBE													
0,1	0,0	0,0	0,1	0,2	12,3	0,3	0,2	0,1	0,0	2,0	42		
0,1	0,0	0,0	0,0	0,2	11,8	0,2	0,2	0,1	0,0	1,6	43		
0,0	0,0	0,0	0,0	-	-	-	-	-	-	-	44		
0,0	0,0	0,0	0,0	-	-	-	-	-	-	-	45		
SAMMEN													
2,3	1,0	0,8	1,3	3,2	262,4	5,2	4,9	1,5	0,9	39,1	46		
2,0	1,0	0,7	1,1	3,0	252,2	4,6	4,5	1,4	0,6	30,4	47		
1,2	0,7	0,6	0,5	-	-	-	-	-	-	-	48		
1,2	0,7	0,6	0,4	-	-	-	-	-	-	-	49		

BETRIEBSINHABERS UND/ODER SEINES EHEGATTEN; EINSCHL. BETRIEBE OHNE AUSSERBETRIEBLICHES EINKOMMEN DES BETRIEBSINHABERS UND UNTER 1 HA LF.

4 [458] ARBEITSVERHAELTNISSE 1979 IN DEN SOZIOÖKONOMISCHEN BETRIEBSTYPEN

4.2 [458.2] LANDW. BETRIEBE *) IN DENEN DAS BETRIEBLICHE IN

NIEDERSACHSEN

LFD NR.	LANDW. GEN. FLÄCHE VON... BIS UNTER... HA			BETRIEBE INSGESAMT		BETRIEBSINHABER UND IHRE AUF DEM BETRIEB LEBENDEN MIT BETRIEBLICHEN ARBEITEN BESCHÄFTIGT						BETRIEBE ANDERWEITIG	
						ZUSAMMEN		DAR. (SP. 3/4) VOLLBESCHÄFTIGT				ZUSAMMEN	
						PERSONEN	AK-EINH.	BETRIEBE	PERSONEN	AK-EINH.		BETRIEBE	PERSONEN
				BETRIEBE	LF HA	3	4	5	6	7		8	9
INS													
01	1	-	2	ZUSAMMEN	1,0	1,3	1,8	0,9	0,5	0,6	0,6	0,5	0,5
02				MAENNLICH	-	-	0,9	0,6	0,4	0,6	0,6	0,4	0,5
03				BETR.-INH.	-	-	1,0	0,6	0,5	0,5	0,5	0,2	0,2
04	2	-	5	ZUSAMMEN	1,6	5,7	3,2	1,5	0,8	0,9	0,9	0,7	1,0
05				MAENNLICH	-	-	1,7	0,9	0,8	0,8	0,8	0,5	0,6
06				BETR.-INH.	-	-	1,6	1,1	0,8	0,8	0,8	0,2	0,2
07	5	-	10	ZUSAMMEN	3,7	28,4	7,5	4,3	2,5	2,6	2,6	2,0	3,3
08				MAENNLICH	-	-	4,4	2,9	2,4	2,4	2,4	1,6	2,1
09				BETR.-INH.	-	-	3,7	2,8	2,3	2,3	2,3	0,8	0,8
10	10	-	20	ZUSAMMEN	15,4	239,7	34,7	21,8	13,4	15,0	14,8	7,8	11,7
11				MAENNLICH	-	-	20,4	15,3	13,0	13,9	13,6	6,2	8,1
12				BETR.-INH.	-	-	15,4	13,4	12,2	12,2	12,2	2,1	2,1
13	20	-	30	ZUSAMMEN	17,6	437,3	42,4	27,8	16,6	20,0	19,7	6,8	9,6
14				MAENNLICH	-	-	25,0	19,8	16,5	18,6	18,2	4,8	6,0
15				BETR.-INH.	-	-	17,6	16,7	15,8	15,8	15,8	1,3	1,3
16	30	-	50	ZUSAMMEN	20,7	796,7	51,7	34,7	20,2	26,1	25,6	5,9	8,3
17				MAENNLICH	-	-	36,5	25,3	20,1	24,4	24,0	3,8	4,8
18				BETR.-INH.	-	-	20,7	19,8	19,3	19,3	19,3	0,8	0,8
19	50 UND MEHR			ZUSAMMEN	11,0	800,9	27,0	18,1	10,5	13,9	13,7	2,5	3,2
20				MAENNLICH	-	-	16,4	13,8	10,4	13,2	13,0	1,5	1,6
21				BETR.-INH.	-	-	11,0	10,4	10,0	10,0	10,0	0,5	0,5
22	INSGESAMT 3)			ZUSAMMEN	72,8	2311,0	171,3	111,1	65,4	80,8	79,3	26,6	38,1
23				MAENNLICH	-	-	101,1	80,2	64,3	74,7	73,4	19,3	24,1
24				BETR.-INH.	-	-	72,8	65,9	61,8	61,8	61,8	6,0	6,0
25				MAENNLICH	-	-	67,6	63,4	60,7	60,7	60,7	5,8	5,8
DARUNTER (ZEILEN 22 - 25): BETRIEBE DES MARKTFRUCHT													
26	INSGESAMT 3)			ZUSAMMEN	14,8	670,7	31,4	19,8	12,6	15,1	14,7	4,8	6,4
27				MAENNLICH	-	-	19,3	15,1	12,4	14,1	13,8	3,2	3,9
28				BETR.-INH.	-	-	14,8	12,9	11,9	11,9	11,9	1,5	1,5
29				MAENNLICH	-	-	13,4	12,4	11,6	11,6	11,6	1,3	1,3
FUTTERBAU													
30	INSGESAMT 3)			ZUSAMMEN	38,8	1148,5	94,8	62,5	35,9	45,0	44,1	14,7	20,7
31				MAENNLICH	-	-	55,2	44,0	35,3	41,5	40,6	10,6	13,2
32				BETR.-INH.	-	-	38,8	35,8	34,0	34,0	34,0	2,8	2,8
33				MAENNLICH	-	-	36,3	34,6	33,4	33,4	33,4	2,8	2,8
VEREDLUNGS													
34	INSGESAMT 3)			ZUSAMMEN	5,7	129,0	12,4	7,6	4,5	5,2	5,1	2,6	4,3
35				MAENNLICH	-	-	7,4	5,7	4,5	5,0	5,0	2,0	2,8
36				BETR.-INH.	-	-	5,7	4,8	4,2	4,2	4,2	0,7	0,7
37				MAENNLICH	-	-	5,3	4,7	4,2	4,2	4,2	0,7	0,7
DAUERKULTUR													
38	INSGESAMT 3)			ZUSAMMEN	0,8	10,9	1,6	1,0	0,6	0,8	0,8	0,2	0,3
39				MAENNLICH	-	-	1,0	0,8	0,6	0,6	0,6	0,2	0,2
40				BETR.-INH.	-	-	0,8	0,6	0,5	0,5	0,5	0,1	0,1
41				MAENNLICH	-	-	0,8	0,6	0,5	0,5	0,5	0,1	0,1
LANDWIRTSCHAFTLICHE													
42	INSGESAMT 3)			ZUSAMMEN	10,3	334,5	25,8	16,4	9,6	11,9	11,6	3,6	5,4
43				MAENNLICH	-	-	15,4	11,9	9,4	11,2	10,9	2,6	3,4
44				BETR.-INH.	-	-	10,3	9,4	8,9	8,9	8,9	0,6	0,6
45				MAENNLICH	-	-	9,6	9,2	8,9	8,9	8,9	0,6	0,6
ZU													
46	INSGESAMT 3)			ZUSAMMEN	70,3	2293,8	166,1	107,4	63,4	77,9	76,4	26,0	37,2
47				MAENNLICH	-	-	98,2	77,6	62,2	72,3	71,0	18,9	23,5
48				BETR.-INH.	-	-	70,3	63,7	59,6	59,6	59,6	5,8	5,8
49				MAENNLICH	-	-	65,4	61,3	58,6	58,6	58,6	5,6	5,6

*) IN DER ABGRENZUNG NACH DER HAUPTPRODUKTIONSRICHTUNG (HPR), DEREN INHABER NATUERLICHE PERSONEN SIND.- **) DES SEINES EHEGATTEN.

1) BEZOGEN AUF DIE BETRIEBLICHE TÄTIGKEIT.- 2) IN DER ABGRENZUNG NACH DER BETRIEBSSYSTEMATIK.- 3) EINSCHL.

NACH GROSSENKLASSEN DER LANDW.GENUTZTEN FLAECHE UND FUER AUSGEWAHLTE BETRIEBSFORMEN

EINKOMMEN GROSSER IST ALS DAS AUSSERBETRIEBLICHE EINKOMMEN **)

1 000

NIEDERSACHSEN

FAMILIENANGEHÖRIGEN ERWERBSTÄTIG				FAMILIENFREMDE ARBEITSKRÄFTE MIT BETRIEBLICHEN ARBEITEN BESCHÄFTIGT							BETRIEBL. ARBEITSLEISTUNG DER FAMILIEN- ARBEITSKRÄFTE UND DER STÄNDIGEN FAM.-FREMDEN ARBEITSKRÄFTE		LFD NR.
DARUNTER (SP. 9) AUCH MIT BETRIEBL. ARBEITEN BESCHÄFTIGT				STÄNDIGE				NICHTSTÄNDIGE					
ZUSAMMEN		DAR. (SP. 10) ÜBERW. ANDER- IM WEITIG BETRIEB VOLLB.		BETRIEBE	LF HA	PERSONEN	AK-EINH.	BETRIEBE	AK-EINHEITEN				
PERSONEN	AK-EINH.	PERSONEN											
10	11	12	13	14	15	16	17	18	19	20			
GESAMT													
0,4	0,0	0,1	0,3	0,3	0,4	0,7	0,5	0,2	0,4	1,5	01		
0,4	0,0	0,1	0,3	0,2	0,3	0,4	0,4	0,1	0,1	1,0	02		
0,2	0,0	0,1	0,1	-	-	-	-	-	-	-	03		
0,5	0,1	0,0	0,4	0,2	0,9	1,0	1,0	0,2	0,2	2,5	04		
0,5	0,1	0,0	0,4	0,2	0,7	0,8	0,8	0,2	0,0	1,7	05		
0,2	0,1	0,0	0,0	-	-	-	-	-	-	-	06		
1,5	0,6	0,4	1,0	0,1	1,6	0,7	0,7	0,3	0,2	5,0	07		
1,4	0,5	0,4	0,9	0,1	1,5	0,5	0,5	0,1	0,1	3,5	08		
0,8	0,4	0,4	0,4	-	-	-	-	-	-	-	09		
4,7	2,1	1,4	3,0	0,4	5,6	0,7	0,6	0,7	0,4	22,4	10		
4,3	2,0	1,3	2,8	0,3	4,4	0,6	0,6	0,5	0,2	16,0	11		
2,1	1,4	1,1	0,9	-	-	-	-	-	-	-	12		
3,4	1,5	1,0	2,1	0,4	11,6	0,6	0,5	0,8	0,4	28,3	13		
3,1	1,4	0,9	2,0	0,4	10,3	0,5	0,5	0,6	0,3	20,3	14		
1,3	0,9	0,8	0,5	-	-	-	-	-	-	-	15		
2,3	1,0	0,9	1,1	1,8	72,9	2,4	2,2	2,0	1,0	36,9	16		
1,9	1,0	0,8	1,0	1,6	67,4	2,2	2,1	1,7	0,7	27,4	17		
0,8	0,7	0,7	0,1	-	-	-	-	-	-	-	18		
1,0	0,5	0,5	0,5	4,4	383,6	7,9	7,4	2,3	1,3	25,5	19		
0,8	0,5	0,4	0,3	4,3	374,2	7,0	6,9	2,1	1,0	20,6	20		
0,5	0,4	0,4	0,0	-	-	-	-	-	-	-	21		
14,1	6,1	4,3	8,5	8,3	476,6	15,9	14,4	6,8	4,3	125,6	22		
12,3	5,6	4,0	7,6	7,5	458,8	12,7	12,2	5,7	2,4	92,2	23		
6,0	3,9	3,4	2,2	-	-	-	-	-	-	-	24		
5,8	3,9	3,3	2,2	-	-	-	-	-	-	-	25		
BETRIEBSBEREICH LANDWIRTSCHAFT 2)													
BETRIEBE													
2,7	1,1	0,8	1,4	2,9	249,8	4,9	4,7	2,4	1,4	24,4	26		
2,2	1,1	0,7	1,3	2,9	245,5	4,5	4,3	2,1	1,0	19,5	27		
1,5	0,8	0,7	0,5	-	-	-	-	-	-	-	28		
1,3	0,8	0,7	0,5	-	-	-	-	-	-	-	29		
BETRIEBE													
7,5	3,4	2,3	4,7	2,6	134,5	3,4	3,0	2,0	0,8	65,4	30		
6,5	3,1	2,2	4,1	2,4	126,7	2,9	2,8	1,8	0,6	46,7	31		
2,8	2,1	1,7	1,0	-	-	-	-	-	-	-	32		
2,8	2,0	1,7	0,9	-	-	-	-	-	-	-	33		
BETRIEBE													
1,5	0,7	0,5	0,9	0,5	18,3	0,8	0,7	0,5	0,2	8,4	34		
1,4	0,7	0,5	0,9	0,5	17,2	0,7	0,6	0,4	0,1	6,2	35		
0,7	0,5	0,5	0,4	-	-	-	-	-	-	-	36		
0,7	0,5	0,4	0,4	-	-	-	-	-	-	-	37		
BETRIEBE													
0,2	0,1	0,1	0,1	0,1	4,2	0,3	0,3	0,2	0,1	1,2	38		
0,1	0,1	0,1	0,1	0,1	4,0	0,3	0,3	0,1	0,1	1,0	39		
0,1	0,1	0,1	0,0	-	-	-	-	-	-	-	40		
0,1	0,1	0,1	0,0	-	-	-	-	-	-	-	41		
GEMISCHTBETRIEBE													
1,9	0,8	0,5	1,3	1,1	61,2	1,3	1,3	0,9	0,4	17,7	42		
1,8	0,7	0,4	1,3	1,1	57,6	1,3	1,3	0,7	0,2	13,0	43		
0,6	0,4	0,4	0,1	-	-	-	-	-	-	-	44		
0,6	0,4	0,4	0,1	-	-	-	-	-	-	-	45		
SAMMEN													
13,8	6,0	4,3	8,4	7,1	468,1	10,8	9,8	5,9	3,1	117,2	46		
12,0	5,5	3,7	7,6	6,6	451,0	9,5	9,0	5,2	2,1	86,7	47		
5,8	3,9	3,3	2,2	-	-	-	-	-	-	-	48		
5,6	3,9	3,3	2,2	-	-	-	-	-	-	-	49		

BETRIEBSINHABERS UND/ODER SEINES EHEGATTEN; EINSCHL. BETRIEBE OHNE AUSSERBETRIEBLICHES EINKOMMEN DES BETRIEBSINHABERS UND UNTER 1 HA LF.

4 [458] ARBEITSVERHAELTNISSE 1979 IN DEN SOZIALÖKONOMISCHEN BETRIEBSTYPEN

4.2 [458.2] LANDW. BETRIEBE *) , IN DENEN DAS BETRIEBLICHE
IN

NORDRHEIN-WESTFALEN

LFD NR.	LANDW. GEN. FLÄCHE VON... BIS UNTER... HA			PERSONEN- GRUPPE	BETRIEBE		BETRIEBSINHABER UND IHRE AUF DEM BETRIEB LEBENDEN MIT BETRIEBLICHEN ARBEITEN BESCHÄFTIGT						BETRIEB LEBENDEN ANDERWEITIG	
					INSGESAMT	ZUSAMMEN	DAR. (SP. 3/4) VOLLBESCHÄFTIGT			ZUSAMMEN				
							BETRIEBE	PERSONEN	AK-EINH.			BETRIEBE	PERSONEN	
													INS	
</														

*) IN DER ABGRENZUNG NACH DER HAUPTPRODUKTIONSRICHTUNG (HPR), DEREN INHABER NATUERLICHE PERSONEN SIND.- **) DES SEINES EHEGATTEN.

1) BEZOGEN AUF DIE BETRIEBLICHE TÄTIGKEIT.- 2) IN DER ABGRENZUNG NACH DER BETRIEBSSYSTEMATIK.- 3) EINSCHL.

NACH GROSSENKLASSEN DER LANDW.GENUTZTEN FLAECHE UND FUER AUSGEWAENHLTE BETRIEBSFORMEN

EINKOMMEN GROESSER IST ALS DAS AUSSERBETRIEBLICHE EINKOMMEN **)
1 000

NORDRHEIN-WESTFALEN

FAMILIENANGEHOERIGEN ERWERBSTAETIG				FAMILIENFREUDE ARBEITSKRAEFTE MIT BETRIEBLICHEN ARBEITEN BESCHAEFTIGT						BETRIEBL. ARBEITSLEISTUNG DER FAMILIEN- ARBEITSKRAEFTE UND DER STAENDIGEN FAM.-FREUDEN ARBEITSKRAEFTE	LFd NP.
DARUNTER (SP. 9) AUCH MIT BETRIEBL. ARBEITEN BESCHAEFTIGT				STAENDIGE			NICHTSTAENDIGE			AK-EINHEITEN	
ZUSAMMEN	UEBERW. IM	ANDER- WEITIG	BETRIEB VOLLB.	BETRIEBE	LF HA	PERSONEN	AK-EINH.	BETRIEBE	19		
PERSONEN	AK-EINH.	PERSONEN	PERSONEN	14	15	16	17	18	19	20	
10	11	12	13	14	15	16	17	18	19	20	
GESAMT											
0,4	0,0	0,0	0,3	0,4	0,6	1,4	1,3	0,3	0,1	3,4	01
0,4	0,0	0,0	0,3	0,2	0,5	0,9	0,9	0,1	0,1	2,4	02
0,4	0,0	0,0	0,3	-	-	-	-	-	-	-	03
0,7	0,1	0,0	0,4	0,2	0,8	0,7	0,7	0,2	0,2	3,8	04
0,6	0,1	0,0	0,4	0,2	0,7	0,5	0,5	0,2	0,1	2,6	05
0,3	0,1	0,0	0,3	-	-	-	-	-	-	-	06
1,6	0,6	0,1	1,5	0,3	1,9	0,5	0,5	0,4	0,3	6,1	07
1,5	0,6	0,1	1,4	0,2	1,4	0,5	0,5	0,2	0,0	4,4	08
0,9	0,4	0,1	0,7	-	-	-	-	-	-	-	09
3,8	1,4	0,8	3,0	0,4	5,9	0,7	0,5	0,8	0,5	22,7	10
3,4	1,4	0,6	2,7	0,2	4,4	0,5	0,4	0,7	0,3	17,0	11
1,3	0,8	0,5	0,7	-	-	-	-	-	-	-	12
2,2	0,7	0,3	1,5	0,8	18,2	1,0	0,9	0,7	0,3	24,0	13
1,8	0,7	0,3	1,3	0,7	14,9	0,9	0,7	0,6	0,3	18,1	14
0,6	0,4	0,3	0,1	-	-	-	-	-	-	-	15
1,0	0,4	0,1	0,5	1,5	58,0	1,8	1,5	1,2	0,8	18,8	16
0,9	0,3	0,1	0,4	1,2	50,5	1,3	1,3	1,2	0,5	14,9	17
0,2	0,1	0,1	0,0	-	-	-	-	-	-	-	18
0,2	0,0	0,0	0,1	1,6	133,3	3,0	2,6	0,8	0,6	7,9	19
0,2	0,0	0,0	0,0	1,5	129,7	2,6	2,6	0,8	0,5	6,7	20
0,0	0,0	0,0	0,0	-	-	-	-	-	-	-	21
9,9	3,7	1,8	7,5	5,9	219,1	11,6	10,4	5,4	3,3	92,4	22
8,7	3,4	1,7	6,9	5,2	202,6	8,9	8,4	4,6	2,1	70,1	23
3,9	2,2	1,5	2,0	-	-	-	-	-	-	-	24
3,6	2,2	1,4	2,0	-	-	-	-	-	-	-	25
BETRIEBSBEREICH LANDWIRTSCHAFT 2)											
BETRIEBE											
1,2	0,6	0,2	1,1	1,4	96,1	2,2	2,0	1,4	0,8	15,9	26
1,1	0,6	0,2	0,9	1,2	91,6	1,9	1,8	1,2	0,7	12,9	27
0,6	0,3	0,1	0,5	-	-	-	-	-	-	-	28
0,6	0,3	0,1	0,5	-	-	-	-	-	-	-	29
BETRIEBE											
5,4	2,0	0,9	4,1	1,5	59,8	2,0	1,7	1,6	0,6	41,2	30
4,9	1,8	0,9	3,8	1,4	52,4	1,6	1,5	1,4	0,5	31,0	31
2,0	1,1	0,9	0,8	-	-	-	-	-	-	-	32
1,9	1,1	0,9	0,8	-	-	-	-	-	-	-	33
BETRIEBE											
1,2	0,4	0,2	1,0	0,6	18,5	0,8	0,5	0,5	0,3	9,3	34
1,1	0,4	0,2	1,0	0,5	17,1	0,5	0,5	0,5	0,2	7,1	35
0,5	0,2	0,2	0,4	-	-	-	-	-	-	-	36
0,5	0,2	0,2	0,4	-	-	-	-	-	-	-	37
BETRIEBE											
0,0	0,0	0,0	0,0	0,0	0,3	0,0	0,0	0,0	0,0	0,4	38
0,0	0,0	0,0	0,0	0,0	0,2	0,0	0,0	0,0	0,0	0,2	39
0,0	0,0	0,0	0,0	-	-	-	-	-	-	-	40
0,0	0,0	0,0	0,0	-	-	-	-	-	-	-	41
GEMISCHTBETRIEBE											
1,5	0,5	0,3	1,2	0,6	31,6	0,8	0,7	0,5	0,2	12,1	42
1,3	0,4	0,2	1,0	0,6	29,3	0,7	0,7	0,5	0,1	9,2	43
0,4	0,2	0,2	0,2	-	-	-	-	-	-	-	44
0,4	0,2	0,2	0,2	-	-	-	-	-	-	-	45
SAMMEN											
9,6	3,5	1,6	7,2	4,3	206,2	5,6	4,9	4,0	2,0	78,7	46
8,4	3,3	1,5	6,6	3,8	190,4	4,8	4,4	3,6	1,5	60,5	47
3,5	2,0	1,4	1,9	-	-	-	-	-	-	-	48
3,4	1,9	1,4	1,9	-	-	-	-	-	-	-	49

BETRIEBSINHABERS UND/ODER SEINES EHEGATTEN; EINSCHL. BETRIEBE OHNE AUSSERBETRIEBLICHES EINKOMMEN DES BETRIEBSINHABERS UND
UNTER 1 HA LF.

HESSEN

LFD NR.	LANDW. GEN. FLAECHE VON... BIS UNTER... HA	PERSONEN- GRUPPE	BETRIEBE		BETRIEBSINHABER UND IHRE AUF DEM BETRIEB LEBENDEN MIT BETRIEBLICHEN ARBEITEN BESCHAEFTIGT						BETRIEBE LEBENDEN ANDERWEITIG		
			INSGESAMT		ZUSAMMEN		DAR. (SP. 3/4) VOLLBESCHAEFTIGT				ZUSAMMEN		
			BETRIEBE	LF HA	PERSONEN	AK-EINH.	BETRIEBE	PERSONEN	AK-EINH.	BETRIEBE	PERSONEN		
			1	2	3	4	5	6	7	8	9		
													INS
01	1 - 2	ZUSAMMEN	0,5	0,8	1,1	0,5	0,2	0,3	0,3	0,2	0,3		
02		MAENNLICH	-	-	0,6	0,2	0,2	0,2	0,2	0,2	0,2		
03		BETR.-INH.	-	-	0,5	0,3	0,2	0,2	0,2	0,0	0,0		
04	2 - 5	ZUSAMMEN	1,1	3,6	2,0	1,1	0,6	0,7	0,7	0,5	0,6		
05		MAENNLICH	-	-	1,1	0,7	0,5	0,6	0,6	0,5	0,5		
06		BETR.-INH.	-	-	1,1	0,7	0,6	0,6	0,6	0,3	0,3		
07	5 - 10	ZUSAMMEN	2,0	15,1	4,5	2,4	1,3	1,5	1,3	1,2	1,9		
08		MAENNLICH	-	-	2,4	1,6	1,2	1,2	1,2	1,1	1,4		
09		BETR.-INH.	-	-	2,0	1,5	1,3	1,3	1,3	0,7	0,7		
10	10 - 20	ZUSAMMEN	7,8	119,3	19,6	11,4	6,4	7,5	7,3	4,3	6,5		
11		MAENNLICH	-	-	11,5	7,9	6,2	6,8	6,6	3,6	4,6		
12		BETR.-INH.	-	-	7,8	6,8	6,1	6,1	6,1	1,7	1,7		
13	20 - 30	ZUSAMMEN	7,2	178,3	19,9	12,4	6,8	8,8	8,6	3,0	4,1		
14		MAENNLICH	-	-	11,3	8,5	6,6	8,0	7,7	2,1	2,5		
15		BETR.-INH.	-	-	7,2	6,8	6,4	6,4	6,4	0,7	0,7		
16	30 - 50	ZUSAMMEN	4,2	154,0	12,5	8,0	4,0	5,9	5,7	1,5	2,0		
17		MAENNLICH	-	-	7,2	5,7	4,0	5,4	5,2	1,0	1,2		
18		BETR.-INH.	-	-	4,2	4,0	3,9	3,9	3,9	0,3	0,3		
19	50 UND MEHR	ZUSAMMEN	1,0	75,6	2,5	1,6	0,8	1,2	1,2	0,2	0,4		
20		MAENNLICH	-	-	1,5	1,2	0,8	1,1	1,1	0,2	0,2		
21		BETR.-INH.	-	-	1,0	0,8	0,8	0,8	0,8	0,0	0,0		
22	INSGESAMT 3)	ZUSAMMEN	24,4	547,2	63,3	38,4	20,7	26,5	25,8	11,1	16,1		
23		MAENNLICH	-	-	36,4	26,5	20,2	23,8	23,2	8,7	10,6		
24		BETR.-INH.	-	-	24,4	21,5	19,6	19,6	19,6	3,5	3,5		
25		MAENNLICH	-	-	22,8	20,7	19,2	19,2	19,2	3,5	3,5		
DARUNTER (ZEILEN 22 - 25): BETRIEBE DES MARKTFRUCHT													
26	INSGESAMT 3)	ZUSAMMEN	4,7	136,3	11,4	6,7	3,8	4,7	4,6	2,1	2,9		
27		MAENNLICH	-	-	6,7	4,8	3,7	4,3	4,2	1,6	1,9		
28		BETR.-INH.	-	-	4,7	4,1	3,7	3,7	3,7	0,7	0,7		
29		MAENNLICH	-	-	4,4	3,9	3,6	3,6	3,6	0,7	0,7		
FUTTERBAU													
30	INSGESAMT 3)	ZUSAMMEN	14,1	312,4	38,1	23,0	12,2	15,7	15,3	6,9	10,0		
31		MAENNLICH	-	-	21,9	15,8	12,0	14,2	13,8	5,4	6,8		
32		BETR.-INH.	-	-	14,1	12,6	11,5	11,5	11,5	2,1	2,1		
33		MAENNLICH	-	-	13,2	12,1	11,3	11,3	11,3	2,1	2,1		
VEREDLUNGS													
34	INSGESAMT 3)	ZUSAMMEN	0,8	16,6	2,0	1,2	0,7	0,8	0,8	0,3	0,3		
35		MAENNLICH	-	-	1,2	0,8	0,7	0,8	0,8	0,2	0,2		
36		BETR.-INH.	-	-	0,8	0,7	0,6	0,6	0,6	0,1	0,1		
37		MAENNLICH	-	-	0,8	0,7	0,6	0,6	0,6	0,1	0,1		
DAUERKULTUR													
38	INSGESAMT 3)	ZUSAMMEN	0,6	3,6	1,1	0,7	0,4	0,5	0,5	0,2	0,2		
39		MAENNLICH	-	-	0,7	0,5	0,4	0,5	0,5	0,1	0,2		
40		BETR.-INH.	-	-	0,6	0,5	0,4	0,4	0,4	0,0	0,0		
41		MAENNLICH	-	-	0,5	0,4	0,4	0,4	0,4	0,0	0,0		
LANDWIRTSCHAFTLICHE													
42	INSGESAMT 3)	ZUSAMMEN	3,0	71,7	8,1	4,8	2,5	3,2	3,2	1,4	2,1		
43		MAENNLICH	-	-	4,6	3,3	2,5	2,9	2,9	1,1	1,3		
44		BETR.-INH.	-	-	3,0	2,7	2,4	2,4	2,4	0,4	0,4		
45		MAENNLICH	-	-	2,9	2,5	2,4	2,4	2,4	0,4	0,4		
ZU													
46	INSGESAMT 3)	ZUSAMMEN	23,2	540,6	60,6	36,5	19,7	25,0	24,4	10,7	15,6		
47		MAENNLICH	-	-	35,0	25,3	19,2	22,6	22,0	8,3	10,4		
48		BETR.-INH.	-	-	23,2	20,5	18,7	18,7	18,7	3,4	3,4		
49		MAENNLICH	-	-	21,7	19,6	18,3	18,3	18,3	3,4	3,4		

*) IN DER ABGRENZUNG NACH DER HAUPTPRODUKTIONSRICHTUNG (HPR), DEREN INHABER NATUERLICHE PERSONEN SIND.- **) DES SEINES EHEGATTEN.

1) BEZOGEN AUF DIE BETRIEBLICHE TAEITIGKEIT.- 2) IN DER ABGRENZUNG NACH DER BETRIEBSSYSTEMATIK.- 3) EINSCHL.

NACH GROSSENKLASSEN DER LANDW.GENUTZTEN FLAECHE UND FUER AUSGEWAELTE BETRIEBSFORMEN

EINKOMMEN GROESSER IST ALS DAS AUSSERBETRIEBLICHE EINKOMMEN **)

1 000

HESSEN

FAMILIENANGEHÖRIGEN ERWERBSTÄTIG				FAMILIENFREMDE ARBEITSKRÄFTE MIT BETRIEBLICHEN ARBEITEN BESCHÄFTIGT							BETRIEBL. ARBEITSLEISTUNG DER FAMILIEN- ARBEITSKRÄFTE UND DER STÄNDIGEN FAM.-FREMDEN ARBEITSKRÄFTE		LFD NR.
DARUNTER (SP. 9) AUCH MIT BETRIEBL. ARBEITEN BESCHÄFTIGT				STÄNDIGE				NICHTSTÄNDIGE			AK-EINHEITEN 20		
ZUSAMMEN	DAR. (SP. 10) UEBERW. ANDER- IM WEITIG BETRIEB VOLLB.	PERSONEN	BETRIEBE	LF HA	PERSONEN	AK-EINH.	BETRIEBE	19					
PERSONEN 10	AK-EINH.1) 11	PERSONEN 12	13	BETRIEBE 14	15	16	17	BETRIEBE 18	19	AK-EINHEITEN 20			
GESAMT													
0,1	0,0	0,0	0,1	0,0	0,1	0,3	0,3	0,1	0,0	0,7	01		
0,1	0,0	0,0	0,1	0,0	0,1	0,1	0,1	0,1	0,0	0,5	02		
0,0	0,0	0,0	0,0	-	-	-	-	-	-	-	03		
0,4	0,1	0,0	0,4	0,1	0,3	0,4	0,3	0,2	0,2	1,4	04		
0,4	0,1	0,0	0,4	0,1	0,3	0,3	0,2	0,1	0,1	1,0	05		
0,3	0,0	0,0	0,1	-	-	-	-	-	-	-	06		
1,1	0,5	0,3	0,7	0,1	0,5	0,2	0,2	0,1	0,1	2,5	07		
1,1	0,5	0,3	0,6	0,1	0,5	0,1	0,1	0,1	0,0	1,7	08		
0,7	0,3	0,3	0,3	-	-	-	-	-	-	-	09		
3,8	1,5	0,9	2,6	0,1	2,3	0,4	0,3	0,2	0,2	11,7	10		
3,3	1,5	0,9	2,4	0,1	1,5	0,2	0,2	0,2	0,0	8,1	11		
1,7	1,0	0,7	0,8	-	-	-	-	-	-	-	12		
1,9	0,7	0,4	1,3	0,2	5,3	0,3	0,3	0,2	0,2	12,7	13		
1,7	0,7	0,4	1,1	0,2	4,2	0,3	0,1	0,2	0,1	8,8	14		
0,7	0,4	0,3	0,3	-	-	-	-	-	-	-	15		
1,0	0,4	0,3	0,6	0,3	12,2	0,5	0,5	0,2	0,1	8,4	16		
0,8	0,4	0,2	0,6	0,3	11,4	0,4	0,4	0,2	0,0	6,1	17		
0,3	0,2	0,2	0,2	-	-	-	-	-	-	-	18		
0,2	0,0	0,0	0,0	0,4	37,6	0,7	0,7	0,2	0,2	2,3	19		
0,2	0,0	0,0	0,0	0,4	37,0	0,7	0,6	0,2	0,1	1,8	20		
0,0	0,0	0,0	0,0	-	-	-	-	-	-	-	21		
8,7	3,4	2,0	5,9	1,5	58,5	3,6	3,2	1,3	1,2	41,6	22		
7,4	3,1	1,8	5,4	1,4	55,2	2,7	2,4	0,9	0,6	28,9	23		
3,5	2,1	1,6	1,8	-	-	-	-	-	-	-	24		
3,5	2,1	1,6	1,7	-	-	-	-	-	-	-	25		
BETRIEBSBEREICHS LANDWIRTSCHAFT 2)													
BETRIEBE													
1,7	0,7	0,5	1,0	0,4	34,5	0,8	0,7	0,3	0,3	7,4	26		
1,3	0,6	0,4	0,9	0,4	33,9	0,8	0,7	0,2	0,2	5,4	27		
0,7	0,4	0,3	0,4	-	-	-	-	-	-	-	28		
0,7	0,4	0,3	0,4	-	-	-	-	-	-	-	29		
BETRIEBE													
5,5	2,2	1,2	3,9	0,4	13,8	0,5	0,3	0,3	0,2	23,4	30		
4,8	2,0	1,1	3,4	0,3	11,7	0,3	0,3	0,2	0,1	16,1	31		
2,1	1,3	1,0	0,9	-	-	-	-	-	-	-	32		
2,1	1,3	1,0	0,9	-	-	-	-	-	-	-	33		
BETRIEBE													
0,2	0,0	0,0	0,2	0,1	2,1	0,1	0,1	0,0	0,0	1,3	34		
0,2	0,0	0,0	0,1	0,0	1,9	0,1	0,1	0,0	0,0	0,9	35		
0,1	0,0	0,0	0,0	-	-	-	-	-	-	-	36		
0,1	0,0	0,0	0,0	-	-	-	-	-	-	-	37		
BETRIEBE													
0,1	0,0	0,0	0,1	0,1	0,9	0,3	0,2	0,2	0,2	1,0	38		
0,1	0,0	0,0	0,1	0,1	0,9	0,2	0,2	0,1	0,1	0,7	39		
0,0	0,0	0,0	0,0	-	-	-	-	-	-	-	40		
0,0	0,0	0,0	0,0	-	-	-	-	-	-	-	41		
GEMISCHTBETRIEBE													
1,1	0,4	0,2	0,7	0,1	4,2	0,2	0,2	0,1	0,0	5,0	42		
0,9	0,4	0,2	0,7	0,1	3,6	0,2	0,2	0,0	0,0	3,5	43		
0,4	0,2	0,2	0,3	-	-	-	-	-	-	-	44		
0,4	0,2	0,2	0,3	-	-	-	-	-	-	-	45		
SAMMEN													
8,4	3,4	2,0	5,8	1,1	55,4	1,8	1,5	0,9	0,7	38,0	46		
7,3	3,1	1,8	5,2	0,9	52,1	1,5	1,2	0,7	0,3	26,6	47		
3,4	2,1	1,6	1,7	-	-	-	-	-	-	-	48		
3,4	2,1	1,6	1,6	-	-	-	-	-	-	-	49		

BETRIEBSINHABERS UND/ODER SEINES EHEGATTEN; EINSCHL. BETRIEBE OHNE AUSSERBETRIEBLICHES EINKOMMEN DES BETRIEBSINHABERS UND UNTER 1 HA LF.

4.2 [458.2] LANDW. BETRIEBE *) , IN DENEN DAS BETRIEBLICHE
IN

RHEINLAND-PFALZ

LFD NR.	LANDW. GEN. FLAECHE VON ... BIS UNTER ... HA		PERSONEN- GRUPPE	BETRIEBE		BETRIEBSINHABER UND IHRE AUF DEM BETRIEB LEBENDEN MIT BETRIEBLICHEN ARBEITEN BESCHAEFTIGT						ANDERWEITIG	
				INSGESAMT		ZUSAMMEN		DAR. (SP. 3/4) VOLLBESCHAEFTIGT				ZUSAMMEN	
				BETRIEBE	LF HA	PERSONEN	AK-EINH.	BETRIEBE	PERSONEN	AK-EINH.		BETRIEBE	PERSONEN
				1	2	3	4	5	6	7		8	9
INS													
01	1	-	2	ZUSAMMEN	2,7	3,9	5,3	3,1	1,5	1,9	1,9	1,1	1,5
02				MAENNLICH	-	-	2,9	2,0	1,5	1,6	1,6	0,8	0,9
03				BETR.-INH.	-	-	2,7	1,9	1,5	1,5	1,5	0,5	0,5
04	2	-	5	ZUSAMMEN	4,8	15,3	10,4	6,7	3,6	4,5	4,4	1,6	2,3
05				MAENNLICH	-	-	5,8	4,5	3,4	3,7	3,7	1,2	1,5
06				BETR.-INH.	-	-	4,6	3,9	3,5	3,5	3,5	0,6	0,6
07	5	-	10	ZUSAMMEN	4,6	33,5	10,3	6,7	3,7	4,6	4,6	1,4	2,2
08				MAENNLICH	-	-	5,9	4,6	3,6	4,0	4,0	1,1	1,4
09				BETR.-INH.	-	-	4,6	4,0	3,6	3,6	3,6	0,6	0,6
10	10	-	20	ZUSAMMEN	7,6	112,3	18,3	12,1	7,0	8,8	8,6	2,9	4,1
11				MAENNLICH	-	-	10,7	8,4	6,9	7,7	7,6	2,3	2,9
12				BETR.-INH.	-	-	7,6	7,1	6,7	6,7	6,7	0,8	0,8
13	20	-	30	ZUSAMMEN	5,6	138,7	14,9	9,8	5,4	7,3	7,1	1,9	2,6
14				MAENNLICH	-	-	8,8	7,0	5,3	6,6	6,3	1,4	1,7
15				BETR.-INH.	-	-	5,6	5,3	5,3	5,3	5,3	0,4	0,4
16	30	-	50	ZUSAMMEN	4,0	152,1	10,9	7,3	4,0	5,5	5,3	1,3	1,8
17				MAENNLICH	-	-	6,5	5,2	4,0	4,9	4,8	0,9	1,0
18				BETR.-INH.	-	-	4,0	4,0	3,9	3,9	3,9	0,1	0,1
19	50 UND MEHR			ZUSAMMEN	1,2	78,1	3,3	2,2	1,2	1,6	1,6	0,3	0,4
20				MAENNLICH	-	-	2,0	1,6	1,1	1,5	1,4	0,2	0,2
21				BETR.-INH.	-	-	1,2	1,1	1,1	1,1	1,1	0,0	0,0
22	INSGESAMT 3)			ZUSAMMEN	32,2	534,8	76,6	49,5	27,0	35,2	34,4	11,1	15,6
23				MAENNLICH	-	-	44,3	34,2	26,3	30,7	30,1	8,4	10,4
24				BETR.-INH.	-	-	32,2	28,6	26,0	26,0	26,0	3,3	3,3
25				MAENNLICH	-	-	30,0	27,4	25,5	25,5	25,5	3,2	3,2
DARUNTER (ZEILEN 22 - 25): BETRIEBE DES MARKTFRUCHT													
26	INSGESAMT 3)			ZUSAMMEN	4,5	112,4	10,0	6,3	3,8	4,7	4,6	1,3	2,0
27				MAENNLICH	-	-	6,0	4,7	3,8	4,3	4,2	1,0	1,4
28				BETR.-INH.	-	-	4,5	4,1	3,7	3,7	3,7	0,4	0,4
29				MAENNLICH	-	-	4,4	3,9	3,7	3,7	3,7	0,4	0,4
FUTTERBAU													
30	INSGESAMT 3)			ZUSAMMEN	9,7	247,5	24,7	15,9	8,7	11,4	11,1	4,2	5,8
31				MAENNLICH	-	-	14,6	11,0	8,4	10,1	9,7	3,3	4,0
32				BETR.-INH.	-	-	9,7	8,9	8,2	8,2	8,2	1,1	1,1
33				MAENNLICH	-	-	9,1	8,6	8,1	8,1	8,1	1,1	1,1
VEREDLUNGS													
34	INSGESAMT 3)			ZUSAMMEN	0,8	17,1	1,7	1,3	0,8	1,0	1,0	0,3	0,3
35				MAENNLICH	-	-	1,1	0,9	0,8	0,8	0,8	0,0	0,2
36				BETR.-INH.	-	-	0,8	0,8	0,6	0,8	0,8	0,0	0,0
37				MAENNLICH	-	-	0,8	0,8	0,8	0,8	0,8	0,0	0,0
DAUERKULTUR													
38	INSGESAMT 3)			ZUSAMMEN	14,4	110,6	33,1	21,3	11,3	14,7	14,6	4,5	6,3
39				MAENNLICH	-	-	18,6	14,4	10,9	12,7	12,5	3,3	4,1
40				BETR.-INH.	-	-	14,4	12,3	10,9	10,9	10,9	1,5	1,5
41				MAENNLICH	-	-	13,1	11,6	10,6	10,6	10,6	1,5	1,5
LANDWIRTSCHAFTLICHE													
42	INSGESAMT 3)			ZUSAMMEN	1,8	43,1	4,7	2,9	1,6	2,2	2,1	0,6	1,0
43				MAENNLICH	-	-	2,7	2,1	1,6	1,9	1,9	0,5	0,6
44				BETR.-INH.	-	-	1,8	1,6	1,6	1,6	1,6	0,1	0,1
45				MAENNLICH	-	-	1,8	1,6	1,6	1,6	1,6	0,1	0,1
ZU													
46	INSGESAMT 3)			ZUSAMMEN	31,2	530,6	74,3	47,9	26,1	33,9	33,2	10,9	15,3
47				MAENNLICH	-	-	43,0	33,2	25,4	29,7	29,0	8,2	10,2
48				BETR.-INH.	-	-	31,2	27,7	25,1	25,1	25,1	3,3	3,3
49				MAENNLICH	-	-	29,1	26,5	24,5	24,5	24,5	3,2	3,2

*) IN DER ABGRENZUNG NACH DER HAUPTPRODUKTIONSRICHTUNG (HPR), DEREN INHABER NATUERLICHE PERSONEN SIND.- ***) DES SEINES EHEGATTEN.

1) BEZOGEN AUF DIE BETRIEBLICHE TAEITIGKEIT.- 2) IN DER ABGRENZUNG NACH DER BETRIEBSSYSTEMATIK.- 3) EINSCHL.

NACH GROSSENKLASSEN DER LANDW.GENUTZTEN FLAECHE UND FUER AUSGEWAELTE BETRIEBSFORMEN

EINKOMMEN GROESSER IST ALS DAS AUSSERBETRIEBLICHE EINKOMMEN **)

1 000

RHEINLAND-PFALZ

FAMILIENANGEHÖRIGEN ERWERBSTÄTIG					FAMILIENFREMDE ARBEITSKRAEFTE MIT BETRIEBLICHEN ARBEITEN BESCHAEFTIGT					BETRIEBL. ARBEITSLEISTUNG			
DARUNTER (SP. 9) AUCH MIT BETRIEBL. ARBEITEN BESCHAEFTIGT					STAENDIGE					NICHTSTAENDIGE		FAMILIEN- ARBEITSKRAEFTE	LFD
ZUSAMMEN					UEBERW. ANDER- IM WEITIG		PERSONEN		BETRIEBE		UND DER STAENDIGEN		INF.
					BETRIEB VOLLB.		PERSONEN		BETRIEBE		FAM.-FREMDE ARBEITSKRAEFTE		
PERSONEN	AK-EINH.1)	PERSONEN	PERSONEN	BETRIEBE	LF HA	PERSONEN	AK-EINH.	BETRIEBE		AK-EINHEITEN			
10	11	12	13	14	15	16	17	18	19	20			

GESAMT												
0,8	0,3	0,3	0,5	0,1	0,3	0,3	0,3	0,8	0,5	3,4	01	
0,8	0,3	0,2	0,5	0,1	0,3	0,2	0,2	0,4	0,2	2,1	02	
0,5	0,3	0,2	0,3	-	-	-	-	-	-	-	03	
1,2	0,4	0,3	0,7	0,3	1,0	1,1	0,9	1,7	1,7	7,6	04	
1,0	0,3	0,3	0,7	0,3	0,8	0,5	0,5	1,0	0,5	5,0	05	
0,6	0,3	0,3	0,2	-	-	-	-	-	-	-	06	
1,1	0,5	0,3	0,7	0,3	2,7	0,7	0,6	1,5	1,7	7,5	07	
0,9	0,4	0,3	0,6	0,2	2,3	0,5	0,5	1,1	0,5	5,1	08	
0,6	0,4	0,3	0,2	-	-	-	-	-	-	-	09	
2,0	1,0	0,6	1,3	0,3	4,9	0,7	0,6	1,0	1,3	12,8	10	
1,7	0,8	0,6	1,2	0,2	4,0	0,6	0,5	0,7	0,5	9,0	11	
0,8	0,6	0,6	0,5	-	-	-	-	-	-	-	12	
1,2	0,5	0,3	0,8	0,1	5,1	0,5	0,3	0,6	0,4	10,2	13	
1,0	0,4	0,3	0,7	0,1	4,4	0,2	0,2	0,3	0,2	7,2	14	
0,4	0,3	0,3	0,2	-	-	-	-	-	-	-	15	
0,7	0,3	0,2	0,5	0,3	10,7	0,6	0,4	0,4	0,3	7,7	16	
0,7	0,3	0,2	0,4	0,2	9,7	0,3	0,3	0,3	0,2	5,5	17	
0,1	0,0	0,0	0,0	-	-	-	-	-	-	-	18	
0,2	0,0	0,0	0,1	0,3	21,9	0,7	0,7	0,1	0,1	2,9	19	
0,2	0,0	0,0	0,0	0,3	21,1	0,6	0,6	0,1	0,1	2,1	20	
0,0	0,0	0,0	0,0	-	-	-	-	-	-	-	21	
7,8	3,1	2,2	5,0	2,1	46,8	5,1	4,4	6,5	6,3	53,9	22	
6,7	2,8	1,8	4,4	1,8	42,4	3,6	3,3	4,4	2,2	37,4	23	
3,3	1,9	1,6	1,3	-	-	-	-	-	-	-	24	
3,2	1,9	1,6	1,3	-	-	-	-	-	-	-	25	

BETRIEBSBEREICH LANDWIRTSCHAFT 2)

BETRIEBE												
0,9	0,3	0,2	0,6	0,3	12,8	0,4	0,3	0,5	0,4	6,6	26	
0,8	0,2	0,2	0,6	0,3	11,7	0,4	0,3	0,3	0,2	5,0	27	
0,4	0,2	0,2	0,2	-	-	-	-	-	-	-	28	
0,4	0,2	0,2	0,2	-	-	-	-	-	-	-	29	

BETRIEBE												
2,9	1,3	0,7	2,1	0,3	12,3	0,3	0,2	0,1	0,1	16,1	30	
2,7	1,2	0,7	1,8	0,2	10,7	0,2	0,2	0,1	0,0	11,2	31	
1,1	0,8	0,7	0,5	-	-	-	-	-	-	-	32	
1,1	0,8	0,7	0,5	-	-	-	-	-	-	-	33	

BETRIEBE												
0,1	0,0	0,0	0,0	0,0	2,6	0,1	0,1	0,0	0,0	1,5	34	
0,0	0,0	0,0	0,0	0,0	2,4	0,1	0,1	0,0	0,0	1,1	35	
0,0	0,0	0,0	0,0	-	-	-	-	-	-	-	36	
0,0	0,0	0,0	0,0	-	-	-	-	-	-	-	37	

BETRIEBE												
3,3	1,2	1,0	1,8	1,1	14,0	2,3	2,0	5,3	5,2	23,4	38	
2,7	1,1	0,8	1,6	1,0	12,7	1,7	1,6	3,6	1,8	16,0	39	
1,5	0,9	0,7	0,6	-	-	-	-	-	-	-	40	
1,5	0,9	0,7	0,6	-	-	-	-	-	-	-	41	

GEMISCHTBETRIEBE												
0,5	0,2	0,2	0,3	0,0	3,7	0,0	0,0	0,1	0,1	3,2	42	
0,5	0,1	0,1	0,3	0,0	3,6	0,0	0,0	0,1	0,0	2,1	43	
0,1	0,1	0,1	0,0	-	-	-	-	-	-	-	44	
0,1	0,1	0,1	0,0	-	-	-	-	-	-	-	45	

SAMMEN												
7,8	3,1	2,2	4,9	1,9	45,3	3,3	2,7	6,2	5,8	50,6	46	
6,6	2,8	1,8	4,4	1,5	41,1	2,5	2,2	4,2	2,1	35,4	47	
3,3	1,9	1,6	1,3	-	-	-	-	-	-	-	48	
3,2	1,9	1,6	1,3	-	-	-	-	-	-	-	49	

BETRIEBSINHABERS UND/ODER SEINES EHEGATTEN; EINSCHL. BETRIEBE OHNE AUSSERBETRIEBLICHES EINKOMMEN DES BETRIEBSINHABERS UND UNTER 1 HA LF.

BADEN-WÜRTTEMBERG

LFD NR.	LANDW. GEN. FLÄCHE VON... BIS UNTER... HA			PERSONEN- GRUPPE	BETRIEBE INSGESAMT		BETRIEBSINHABER UND IHRE AUF DEM BETRIEB LEBENDEN MIT BETRIEBLICHEN ARBEITEN BESCHÄFTIGT						BETRIEB LEBENDEN ANDERWEITIG	
							DAR. (SP. 3/4) VOLLBESCHÄFTIGT							
							BETRIEBE	LF HA	PERSONEN	AK-EINH.	BETRIEBE	PERSONEN	AK-EINH.	BETRIEBE
				1	2	3	4	5	6	7	8	9		
INS														
01	1	-	2	ZUSAMMEN	1,3	1,8	2,6	1,4	0,7	1,0	1,0	0,5	0,7	
02				MAENNLICH	-	-	1,3	1,0	0,7	0,8	0,8	0,4	0,4	
03				BETR.-INH.	-	-	1,3	0,9	0,7	0,7	0,7	0,2	0,2	
04	2	-	5	ZUSAMMEN	3,8	12,9	8,4	4,4	2,1	2,5	2,5	2,1	2,9	
05				MAENNLICH	-	-	4,9	2,9	2,1	2,2	2,1	1,9	2,2	
06				BETR.-INH.	-	-	3,8	2,7	2,1	2,1	2,1	1,0	1,0	
07	5	-	10	ZUSAMMEN	7,3	56,7	17,3	9,9	5,6	6,5	6,3	4,1	6,5	
08				MAENNLICH	-	-	9,9	6,7	5,2	5,5	5,4	3,3	4,5	
09				BETR.-INH.	-	-	7,3	6,0	5,0	5,0	5,0	1,8	1,8	
10	10	-	20	ZUSAMMEN	21,0	312,8	53,8	32,3	17,9	22,0	21,2	11,2	18,2	
11				MAENNLICH	-	-	31,6	22,3	17,4	19,6	19,1	9,3	12,8	
12				BETR.-INH.	-	-	21,0	18,6	16,7	16,7	16,7	4,6	4,6	
13	20	-	30	ZUSAMMEN	12,7	307,8	35,1	22,1	11,7	15,7	15,2	5,9	9,0	
14				MAENNLICH	-	-	20,3	15,3	11,6	14,0	13,7	4,3	5,6	
15				BETR.-INH.	-	-	12,7	11,9	11,4	11,4	11,4	1,8	1,8	
16	30	-	50	ZUSAMMEN	6,4	235,4	18,1	11,8	6,1	8,7	8,4	2,5	4,0	
17				MAENNLICH	-	-	10,7	8,3	6,1	7,8	7,5	1,8	2,4	
18				BETR.-INH.	-	-	6,4	6,1	5,8	5,8	5,8	0,8	0,8	
19	50 UND MEHR			ZUSAMMEN	1,5	103,1	4,0	2,5	1,4	1,9	1,9	0,4	0,6	
20				MAENNLICH	-	-	2,4	1,8	1,3	1,6	1,6	0,4	0,4	
21				BETR.-INH.	-	-	1,5	1,4	1,3	1,3	1,3	0,0	0,0	
22	INSGESAMT 3)			ZUSAMMEN	55,3	1031,5	142,5	86,4	46,5	59,8	57,9	27,0	42,3	
23				MAENNLICH	-	-	82,7	59,4	45,3	52,8	51,3	21,6	29,8	
24				BETR.-INH.	-	-	55,3	48,7	43,9	43,9	43,9	10,4	10,4	
25				MAENNLICH	-	-	52,1	46,8	43,1	43,1	43,1	10,3	10,3	
DARUNTER (ZEILEN 22 - 25): BETRIEBE DES MARKTFRUCHT														
26	INSGESAMT 3)			ZUSAMMEN	6,3	151,2	15,0	8,4	4,7	5,5	5,4	3,3	4,9	
27				MAENNLICH	-	-	9,1	6,1	4,6	5,2	5,1	2,5	3,2	
28				BETR.-INH.	-	-	6,3	5,2	4,5	4,5	4,5	1,6	1,6	
29				MAENNLICH	-	-	5,9	4,9	4,4	4,4	4,4	1,5	1,5	
FUTTERBAU														
30	INSGESAMT 3)			ZUSAMMEN	31,7	654,3	84,5	51,7	27,7	35,6	34,4	16,3	26,3	
31				MAENNLICH	-	-	49,1	35,3	26,9	31,4	30,4	13,3	18,2	
32				BETR.-INH.	-	-	31,7	28,6	25,9	25,9	25,9	6,6	6,6	
33				MAENNLICH	-	-	30,3	27,6	25,4	25,4	25,4	6,6	6,6	
VEREDLUNGS														
34	INSGESAMT 3)			ZUSAMMEN	1,7	35,9	4,4	2,7	1,5	1,9	1,9	0,6	1,0	
35				MAENNLICH	-	-	2,5	1,8	1,5	1,8	1,7	0,5	0,5	
36				BETR.-INH.	-	-	1,7	1,5	1,5	1,5	1,5	0,2	0,2	
37				MAENNLICH	-	-	1,7	1,5	1,5	1,5	1,5	0,2	0,2	
DAUERKULTUR														
38	INSGESAMT 3)			ZUSAMMEN	5,6	40,0	13,1	7,5	4,0	4,9	4,7	2,4	3,8	
39				MAENNLICH	-	-	7,4	5,1	3,9	4,2	4,2	2,1	2,4	
40				BETR.-INH.	-	-	5,6	4,6	3,8	3,8	3,8	0,9	0,9	
41				MAENNLICH	-	-	5,0	4,3	3,6	3,6	3,6	0,9	0,9	
LANDWIRTSCHAFTLICHE														
42	INSGESAMT 3)			ZUSAMMEN	5,6	115,9	15,3	9,5	5,1	6,7	6,6	2,6	4,0	
43				MAENNLICH	-	-	8,9	6,6	5,0	6,0	5,9	2,1	2,6	
44				BETR.-INH.	-	-	5,6	5,3	5,0	5,0	5,0	0,9	0,9	
45				MAENNLICH	-	-	5,5	5,0	4,8	4,8	4,8	0,9	0,9	
ZU														
46	INSGESAMT 3)			ZUSAMMEN	51,3	997,1	132,2	79,8	43,0	54,6	53,0	25,4	40,0	
47				MAENNLICH	-	-	77,0	54,9	41,8	48,6	47,2	20,4	27,3	
48				BETR.-INH.	-	-	51,3	45,0	40,6	40,6	40,6	10,2	10,2	
49				MAENNLICH	-	-	48,5	43,4	39,8	39,8	39,8	10,0	10,0	

*) IN DER ABGRENZUNG NACH DER HAUPTPRODUKTIONSRICHTUNG (HPR), DEREN INHABER NATUERLICHE PERSONEN SIND.- **) DES SEINES EHEGATTEN.

1) BEZOGEN AUF DIE BETRIEBLICHE TÄTIGKEIT.- 2) IN DER ABGRENZUNG NACH DER BETRIEBSSYSTEMATIK.- 3) EINSCHL.

NACH GROSSENKLASSEN DER LANDW.GENUTZTEN FLAECHEN UND FUER AUSGEWAHLTE BETRIEBSFORMEN

EINKOMMEN GROSSER IST ALS DAS AUSSERBETRIEBLICHE EINKOMMEN **)

1 000

BADEN-WUERTTEMBERG

FAMILIENANGEHOERIGEN ERWERBSTAETIG				FAMILIENFREMDE ARBEITSKRAEFTE MIT BETRIEBLICHEN ARBEITEN BESCHAEFTIGT								BETRIEBL. ARBEITSLEISTUNG		LFD NR.
DARUNTER (SP. 9) AUCH MIT BETRIEBL. ARBEITEN BESCHAEFTIGT				STAENDIGE				NICHTSTAENDIGE				DER FAMILIEN- ARBEITSKRAEFTE UND DER STAENDIGEN FAM.-FREMDE ARBEITSKRAEFTE		
ZUSAMMEN		UEBERW. IM BETRIEB	ANDER- WEITIG VOLLB.	PERSONEN	BETRIEBE	LF HA	PERSONEN	AK-EINH.	BETRIEBE	AK-EINHEITEN				
PERSONEN	AK-EINH.1)													
10	11	12	13	14	15	16	17	18	19	20				

GESAMT

0,4	0,0	0,1	0,2	0,2	0,3	1,1	1,0	0,2	0,1	2,4	01
0,3	0,0	0,0	0,2	0,2	0,2	0,5	0,5	0,1	0,0	1,4	02
0,2	0,0	0,0	0,1	-	-	-	-	-	-	-	03
2,0	0,7	0,5	1,3	0,1	0,6	0,7	0,5	0,4	0,3	4,9	04
1,8	0,6	0,5	1,3	0,1	0,4	0,4	0,4	0,2	0,1	3,3	05
1,0	0,5	0,5	0,6	-	-	-	-	-	-	-	06
3,7	1,8	1,2	2,2	0,4	2,5	0,7	0,4	0,4	0,2	10,5	07
3,2	1,4	1,1	2,1	0,2	1,9	0,4	0,3	0,2	0,1	7,1	08
1,8	1,2	1,0	0,7	-	-	-	-	-	-	-	09
10,3	4,4	2,7	7,0	0,8	11,1	1,4	1,0	0,8	0,5	33,4	10
9,1	4,1	2,6	6,3	0,5	8,3	0,9	0,6	0,6	0,2	22,9	11
4,6	3,0	2,1	2,2	-	-	-	-	-	-	-	12
4,5	2,0	1,5	2,6	0,6	14,3	0,9	0,7	0,5	0,3	22,8	13
3,8	1,9	1,4	2,3	0,6	11,3	0,6	0,6	0,5	0,1	15,9	14
1,8	1,2	1,1	0,5	-	-	-	-	-	-	-	15
1,9	0,8	0,8	1,1	0,6	19,3	0,6	0,5	0,3	0,3	12,3	16
1,6	0,8	0,6	0,8	0,4	14,6	0,5	0,3	0,2	0,1	8,7	17
0,8	0,6	0,6	0,2	-	-	-	-	-	-	-	18
0,3	0,0	0,0	0,2	0,4	35,6	0,9	0,9	0,2	0,1	3,3	19
0,2	0,0	0,0	0,1	0,4	33,1	0,8	0,7	0,2	0,0	2,5	20
0,0	0,0	0,0	0,0	-	-	-	-	-	-	-	21
23,2	9,8	6,7	14,9	3,5	84,1	7,1	5,8	3,4	2,4	92,3	22
20,3	9,1	6,1	13,3	2,6	69,9	4,4	3,8	2,3	1,1	63,2	23
10,4	6,5	5,2	4,4	-	-	-	-	-	-	-	24
10,3	6,5	5,2	4,3	-	-	-	-	-	-	-	25

BETRIEBSBEREICH LANDWIRTSCHAFT 2)

BETRIEBE

2,9	1,0	0,7	1,9	0,5	22,5	0,6	0,5	0,3	0,2	9,0	26
2,3	1,0	0,5	1,8	0,4	20,1	0,5	0,4	0,2	0,1	6,5	27
1,6	0,8	0,6	0,9	-	-	-	-	-	-	-	28
1,5	0,7	0,5	0,9	-	-	-	-	-	-	-	29

BETRIEBE

14,7	6,5	4,3	9,3	1,3	39,0	1,6	1,2	0,9	0,4	52,9	30
12,9	6,0	4,0	8,3	1,0	30,7	1,2	0,9	0,7	0,3	36,2	31
6,6	4,4	3,4	2,8	-	-	-	-	-	-	-	32
6,6	4,4	3,4	2,8	-	-	-	-	-	-	-	33

BETRIEBE

0,4	0,2	0,1	0,3	0,2	4,0	0,2	0,1	0,0	0,0	2,8	34
0,3	0,2	0,1	0,2	0,1	3,1	0,2	0,0	0,0	0,0	1,9	35
0,2	0,1	0,1	0,0	-	-	-	-	-	-	-	36
0,2	0,1	0,1	0,0	-	-	-	-	-	-	-	37

BETRIEBE

2,0	0,7	0,6	1,4	0,2	2,8	0,5	0,5	0,8	0,6	7,7	38
1,8	0,6	0,5	1,2	0,2	2,5	0,3	0,3	0,5	0,2	5,3	39
0,9	0,4	0,4	0,3	-	-	-	-	-	-	-	40
0,9	0,4	0,4	0,3	-	-	-	-	-	-	-	41

GEMISCHTBETRIEBE

2,2	0,9	0,7	1,4	0,2	8,2	0,3	0,2	0,3	0,0	9,7	42
1,8	0,9	0,7	1,2	0,2	7,0	0,2	0,2	0,2	0,0	6,7	43
0,9	0,5	0,5	0,2	-	-	-	-	-	-	-	44
0,9	0,5	0,5	0,2	-	-	-	-	-	-	-	45

SAMMEN

22,3	9,5	6,5	14,2	2,4	76,4	3,1	2,4	2,4	1,4	82,1	46
19,5	8,7	5,7	12,6	1,9	63,5	2,4	1,8	1,8	0,7	56,7	47
10,2	6,4	5,0	4,3	-	-	-	-	-	-	-	48
10,0	6,3	4,9	4,2	-	-	-	-	-	-	-	49

BETRIEBSINHABERS UND/ODER SEINES EHEGATTEN; EINSCHL. BETRIEBE OHNE AUSSERBETRIEBLICHES EINKOMMEN DES BETRIEBSINHABERS UND
UNTER 1 HA LF.

4.2 [458.2] LANDW. BETRIEBE *) , IN DENEN DAS BETRIEBLICHE

BAYERN														
LFD NR.	LANDW. GEN. FLAECHE VON... BIS UNTER... HA			PERSONEN-GRUPPE	BETRIEBE		BETRIEBSINHABER UND IHRE AUF DEM BETRIEB LEBENDEN MIT BETRIEBLICHEN ARBEITEN BESCHAEFTIGT						BETRIEB LEBENDEN ANDERWEITIG	
					INSGESAMT	ZUSAMMEN	DAR. (SP. 3/4) VOLLBESCHAEFTIGT				ZUSAMMEN			
							BETRIEBE	PERSONEN	AK-EINH.	BETRIEBE	PERSONEN	AK-EINH.	BETRIEBE	PERSONEN
					1	2	3	4	5	6	7	8	9	
01	1	-	2	ZUSAMMEN	1,2	1,5	2,5	1,3	0,7	1,0	0,9	0,3	0,4	
02				MAENNLICH	-	-	1,4	0,9	0,7	0,7	0,7	0,2	0,2	
03				BETR.-INH.	-	-	1,2	0,7	0,5	0,5	0,5	0,1	0,1	
04	2	-	5	ZUSAMMEN	4,4	15,8	8,9	4,3	1,9	2,2	2,2	2,5	4,0	
05				MAENNLICH	-	-	4,7	2,6	1,7	1,8	1,8	2,0	2,8	
06				BETR.-INH.	-	-	4,4	2,8	1,8	1,8	1,8	1,2	1,2	
07	5	-	10	ZUSAMMEN	20,7	162,2	48,5	26,6	14,2	16,4	15,8	13,2	22,4	
08				MAENNLICH	-	-	27,2	16,9	12,7	13,5	13,0	11,5	15,2	
09				BETR.-INH.	-	-	20,7	16,1	12,9	12,9	12,9	6,3	6,3	
10	10	-	20	ZUSAMMEN	61,8	913,8	157,1	98,3	54,3	68,7	66,7	33,1	53,4	
11				MAENNLICH	-	-	89,4	64,9	52,1	58,4	56,8	26,2	35,3	
12				BETR.-INH.	-	-	61,8	55,1	50,6	50,6	50,6	10,2	10,2	
13	20	-	30	ZUSAMMEN	32,9	796,3	90,1	59,5	31,9	43,9	42,7	13,2	20,3	
14				MAENNLICH	-	-	51,2	40,4	31,3	38,2	37,3	9,1	11,8	
15				BETR.-INH.	-	-	32,9	31,5	30,6	30,6	30,6	1,9	1,9	
16	30	-	50	ZUSAMMEN	14,9	541,2	42,1	28,4	14,7	21,7	20,9	5,5	8,3	
17				MAENNLICH	-	-	24,0	19,6	14,4	18,8	18,1	3,6	4,4	
18				BETR.-INH.	-	-	14,9	14,2	13,9	13,9	13,9	0,7	0,7	
19	50 UND MEHR			ZUSAMMEN	2,8	218,0	7,6	5,2	2,8	4,0	4,0	0,8	1,2	
20				MAENNLICH	-	-	4,5	3,8	2,8	3,6	3,5	0,5	0,8	
21				BETR.-INH.	-	-	2,8	2,7	2,7	2,7	2,7	0,0	0,0	
22	INSGESAMT 3)			ZUSAMMEN	140,0	2649,6	359,1	224,8	121,1	158,8	154,1	69,0	110,7	
23				MAENNLICH	-	-	203,9	149,6	116,3	136,0	132,0	53,4	70,7	
24				BETR.-INH.	-	-	140,0	123,8	113,6	113,6	113,6	20,5	20,5	
25				MAENNLICH	-	-	131,1	118,0	110,1	110,1	110,1	20,0	20,0	
DARUNTER (ZEILEN 22 - 25): BETRIEBE DES MARKTFRUCHT														
26	INSGESAMT 3)			ZUSAMMEN	18,1	454,4	42,0	24,5	14,1	17,4	16,8	8,4	13,3	
27				MAENNLICH	-	-	24,6	17,7	13,8	15,7	15,3	6,7	8,7	
28				BETR.-INH.	-	-	18,1	15,0	13,4	13,4	13,4	3,3	3,3	
29				MAENNLICH	-	-	16,8	14,3	13,2	13,2	13,2	3,2	3,2	
FUTTERBAU														
30	INSGESAMT 3)			ZUSAMMEN	96,8	1769,9	253,1	160,3	85,4	113,0	109,6	48,5	78,7	
31				MAENNLICH	-	-	142,6	105,2	82,0	95,9	93,0	37,3	50,1	
32				BETR.-INH.	-	-	96,8	87,0	80,1	80,1	80,1	13,9	13,9	
33				MAENNLICH	-	-	90,6	82,7	77,6	77,6	77,6	13,4	13,4	
VEREDLUNGS														
34	INSGESAMT 3)			ZUSAMMEN	3,2	53,4	7,3	4,6	2,7	3,2	3,1	1,6	2,3	
35				MAENNLICH	-	-	4,1	3,2	2,5	2,9	2,9	1,2	1,6	
36				BETR.-INH.	-	-	3,2	2,7	2,4	2,4	2,4	0,5	0,5	
37				MAENNLICH	-	-	3,0	2,5	2,3	2,3	2,3	0,5	0,5	
DAUERKULTUR														
38	INSGESAMT 3)			ZUSAMMEN	2,9	33,3	7,1	4,5	2,3	3,2	3,0	1,4	2,3	
39				MAENNLICH	-	-	4,3	2,9	2,3	2,7	2,6	1,2	1,4	
40				BETR.-INH.	-	-	2,9	2,4	2,1	2,1	2,1	0,4	0,4	
41				MAENNLICH	-	-	2,6	2,4	2,1	2,1	2,1	0,4	0,4	
LANDWIRTSCHAFTLICHE														
42	INSGESAMT 3)			ZUSAMMEN	14,7	285,9	39,5	24,4	13,2	17,4	16,9	7,5	11,8	
43				MAENNLICH	-	-	22,4	16,4	12,8	15,0	14,7	5,8	7,7	
44				BETR.-INH.	-	-	14,7	13,3	12,5	12,5	12,5	1,9	1,9	
45				MAENNLICH	-	-	14,1	12,9	12,2	12,2	12,2	1,9	1,9	
ZU														
46	INSGESAMT 3)			ZUSAMMEN	136,0	2597,0	348,7	218,5	117,7	154,1	149,6	67,5	108,5	
47				MAENNLICH	-	-	198,0	145,5	113,3	132,2	128,3	52,2	69,4	
48				BETR.-INH.	-	-	136,0	120,5	110,7	110,7	110,7	20,1	20,1	
49				MAENNLICH	-	-	127,2	115,1	107,4	107,4	107,4	19,5	19,5	

*) IN DER ABGRENZUNG NACH DER HAUPTPRODUKTIONSRICHTUNG (HPR), DEREN INHABER NATUERLICHE PERSONEN SIND.- ***) DES SEINES EHEGATTEN.

1) BEZOGEN AUF DIE BETRIEBLICHE TAEITIGKEIT.- 2) IN DER ABGRENZUNG NACH DER BETRIEBSSYSTEMATIK.- 3) EINSCHL.

NACH GROSSENKLASSEN DER LANDW.GENUTZTEN FLAECHE UND FUER AUSGEWAELTE BETRIEBSFORMEN

EINKOMMEN GROESSER IST ALS DAS AUSSERBETRIEBLICHE EINKOMMEN **)

1 000

BAVARN

FAMILIENANGEHÖRIGEN ERWERBSTÄTIG				FAMILIENFREUNDE ARBEITSKRÄFTE MIT BETRIEBLICHEN ARBEITEN BESCHÄFTIGT							BETRIEBL. ARBEITSLEISTUNG DER FAMILIEN- ARBEITSKRÄFTE UND DER STÄNDIGEN FAM.-FREUNDEN ARBEITSKRÄFTE		LFD NR.
DARUNTER (SP. 9) AUCH MIT BETRIEBL. ARBEITEN BESCHÄFTIGT				STÄNDIGE				NICHTSTÄNDIGE					
ZUSAMMEN		DAR. (SP. 10) ÜBERW. ANDER- IM WEITIG BETRIEB VOLLB.											
PERSONEN	AK-EINH. 1)	PERSONEN		BETRIEBE	LF HA	PERSONEN	AK-EINH.	BETRIEBE		AK-EINHEITEN			
10	11	12	13	14	15	16	17	18	19	20			
GESAMT													
0,2	0,0	0,0	0,2	0,3	0,3	0,5	0,5	0,3	0,3	1,8	01		
0,2	0,0	0,0	0,2	0,1	0,1	0,2	0,2	0,1	0,0	1,1	02		
0,1	0,0	0,0	0,1	-	-	-	-	-	-	-	03		
2,0	0,5	0,3	1,7	0,0	0,4	0,5	0,4	0,3	0,2	4,7	04		
1,8	0,5	0,2	1,5	0,0	0,2	0,2	0,1	0,3	0,1	2,8	05		
1,2	0,3	0,3	0,9	-	-	-	-	-	-	-	06		
11,9	4,5	2,3	8,9	0,3	2,8	0,9	0,6	0,5	0,2	27,4	07		
10,2	3,9	1,8	8,1	0,2	1,7	0,4	0,4	0,2	0,1	17,3	08		
6,3	3,1	1,9	4,2	-	-	-	-	-	-	-	09		
23,2	9,0	4,9	17,0	1,2	17,8	1,8	1,2	1,6	0,9	99,5	10		
20,7	8,4	4,2	15,8	0,7	10,6	0,9	0,6	0,9	0,3	65,5	11		
10,2	5,8	3,6	6,0	-	-	-	-	-	-	-	12		
6,9	2,6	1,9	4,8	1,3	33,4	1,7	1,3	1,3	0,7	60,7	13		
5,9	2,4	1,5	4,1	0,9	22,5	1,0	0,8	0,7	0,3	41,1	14		
1,9	1,3	1,1	0,8	-	-	-	-	-	-	-	15		
2,4	0,9	0,6	1,6	1,4	48,5	1,8	1,6	1,0	0,5	29,9	16		
2,0	0,7	0,6	1,5	1,1	37,1	1,3	1,0	0,8	0,4	20,7	17		
0,7	0,4	0,2	0,2	-	-	-	-	-	-	-	18		
0,6	0,1	0,0	0,2	1,1	91,6	2,2	2,0	0,6	0,4	7,1	19		
0,3	0,0	0,0	0,2	1,0	86,4	1,8	1,7	0,4	0,1	5,5	20		
0,0	0,0	0,0	0,0	-	-	-	-	-	-	-	21		
47,1	17,7	9,9	34,3	6,1	194,9	10,9	8,8	6,2	3,7	233,6	22		
41,2	16,1	8,4	31,2	4,3	158,9	6,7	5,5	4,3	1,7	155,2	23		
20,5	11,2	7,2	12,3	-	-	-	-	-	-	-	24		
20,0	10,8	7,0	12,1	-	-	-	-	-	-	-	25		
BETRIEBSBEREICH LANDWIRTSCHAFT 2)													
BETRIEBE													
6,3	2,3	1,2	4,5	1,3	82,3	2,4	1,9	1,3	0,7	26,4	26		
5,5	2,1	1,0	4,2	1,0	75,7	1,7	1,6	1,0	0,2	19,1	27		
3,3	1,7	1,0	2,1	-	-	-	-	-	-	-	28		
3,2	1,6	1,0	2,1	-	-	-	-	-	-	-	29		
BETRIEBE													
33,0	12,4	6,7	24,3	3,0	78,1	3,4	2,4	2,7	1,0	162,8	30		
28,9	11,3	5,6	22,1	1,9	56,9	2,1	1,7	1,8	0,6	106,9	31		
13,9	7,6	4,8	8,4	-	-	-	-	-	-	-	32		
13,4	7,5	4,7	8,2	-	-	-	-	-	-	-	33		
BETRIEBE													
1,0	0,4	0,2	0,5	0,2	5,4	0,3	0,3	0,0	0,0	5,0	34		
1,0	0,3	0,1	0,5	0,0	3,6	0,0	0,0	0,0	0,0	3,4	35		
0,5	0,2	0,1	0,3	-	-	-	-	-	-	-	36		
0,5	0,2	0,1	0,3	-	-	-	-	-	-	-	37		
BETRIEBE													
1,0	0,3	0,2	0,6	0,1	2,6	0,3	0,1	0,6	0,6	4,6	38		
0,8	0,3	0,2	0,6	0,1	1,9	0,1	0,1	0,4	0,1	3,0	39		
0,4	0,3	0,1	0,2	-	-	-	-	-	-	-	40		
0,4	0,3	0,1	0,2	-	-	-	-	-	-	-	41		
GEMISCHTBETRIEBE													
5,0	1,9	1,2	3,5	0,4	15,6	0,4	0,4	0,7	0,2	24,7	42		
4,2	1,7	0,9	3,1	0,3	11,1	0,3	0,1	0,3	0,0	16,7	43		
1,9	1,1	0,9	1,0	-	-	-	-	-	-	-	44		
1,9	1,1	0,8	0,9	-	-	-	-	-	-	-	45		
SAMMEN													
46,1	17,3	9,6	33,5	5,0	184,0	6,9	5,3	5,2	2,6	223,6	46		
40,3	15,7	7,9	30,6	3,6	149,1	4,5	3,6	3,5	1,3	149,1	47		
20,1	10,9	6,9	12,0	-	-	-	-	-	-	-	48		
19,5	10,6	6,8	11,9	-	-	-	-	-	-	-	49		

BETRIEBSINHABERS UND/ODER SEINES EHEGATTEN; EINSCHL. BETRIEBE OHNE AUSSERBETRIEBLICHES EINKOMMEN DES BETRIEBSINHABERS UND UNTER 1 HA LF.

4 [458] ARBEITSVERHAELTNISSE 1979 IN DEN SOZIOÖKONOMISCHEN BETRIEBSTYPEN

SAARLAND

4.2 [458.2] LANDW. BETRIEBE *) , IN DENEN DAS BETRIEBLICHE
IN

LFD NR.	LANDW. GEN. FLAECHE VON... BIS UNTER... HA	PERSONEN- GRUPPE	BETRIEBE		BETRIEBSINHABER UND IHRE AUF DEM BETRIEB LEBENDEN MIT BETRIEBLICHEN ARBEITEN BESCHAEFTIGT						BETRIEBE LEBENDEN ANDERWEITIG	
			INSGESAMT	LF HA	ZUSAMMEN		DAR. (SP. 3/4) VOLLBESCHAEFTIGT				ZUSAMMEN	
					BETRIEBE 1	2	PERSONEN 3	AK-EINH. 4	BETRIEBE 5	PERSONEN 6	AK-EINH. 7	BETRIEBE 8
INS												
01	1	- 2	ZUSAMMEN	0,1	0,1	0,1	0,0	0,0	0,0	0,0	0,0	0,0
02			MAENNLICH	-	-	0,1	0,0	0,0	0,0	0,0	0,0	0,0
03			BETR.-INH.	-	-	0,1	0,0	0,0	0,0	0,0	0,0	0,0
04	2	- 5	ZUSAMMEN	0,1	0,4	0,2	0,1	0,1	0,1	0,1	0,0	0,1
05			MAENNLICH	-	-	0,1	0,1	0,1	0,1	0,1	0,0	0,1
06			BETR.-INH.	-	-	0,1	0,1	0,1	0,1	0,1	0,0	0,0
07	5	- 10	ZUSAMMEN	0,1	0,7	0,2	0,1	0,1	0,1	0,1	0,0	0,0
08			MAENNLICH	-	-	0,1	0,1	0,1	0,1	0,1	0,0	0,0
09			BETR.-INH.	-	-	0,1	0,1	0,1	0,1	0,1	0,0	0,0
10	10	- 20	ZUSAMMEN	0,3	4,8	0,7	0,4	0,3	0,3	0,3	0,1	0,2
11			MAENNLICH	-	-	0,4	0,3	0,3	0,3	0,3	0,1	0,1
12			BETR.-INH.	-	-	0,3	0,3	0,3	0,3	0,3	0,0	0,0
13	20	- 30	ZUSAMMEN	0,4	8,8	0,8	0,5	0,3	0,4	0,4	0,1	0,2
14			MAENNLICH	-	-	0,5	0,4	0,3	0,4	0,3	0,1	0,1
15			BETR.-INH.	-	-	0,4	0,3	0,3	0,3	0,3	0,0	0,0
16	30	- 50	ZUSAMMEN	0,5	19,3	1,3	0,9	0,5	0,6	0,6	0,2	0,2
17			MAENNLICH	-	-	0,8	0,6	0,5	0,6	0,6	0,1	0,1
18			BETR.-INH.	-	-	0,5	0,5	0,5	0,5	0,5	0,0	0,0
19	50 UND MEHR		ZUSAMMEN	0,2	16,7	0,6	0,4	0,2	0,3	0,3	0,1	0,1
20			MAENNLICH	-	-	0,4	0,3	0,2	0,3	0,3	0,0	0,0
21			BETR.-INH.	-	-	0,2	0,2	0,2	0,2	0,2	0,0	0,0
22	INSGESAMT 3)		ZUSAMMEN	1,8	50,8	4,2	2,8	1,6	2,0	2,0	0,5	0,8
23			MAENNLICH	-	-	2,5	2,0	1,5	1,8	1,8	0,4	0,5
24			BETR.-INH.	-	-	1,8	1,6	1,5	1,5	1,5	0,1	0,1
25			MAENNLICH	-	-	1,7	1,5	1,5	1,5	1,5	0,1	0,1
DARUNTER (ZEILEN 22 - 25): BETRIEBE DFS MARKTFRUCHT												
26	INSGESAMT 3)		ZUSAMMEN	0,3	7,5	0,6	0,4	0,2	0,3	0,3	0,1	0,2
27			MAENNLICH	-	-	0,4	0,3	0,2	0,2	0,2	0,1	0,1
28			BETR.-INH.	-	-	0,3	0,2	0,2	0,2	0,2	0,1	0,1
29			MAENNLICH	-	-	0,3	0,2	0,2	0,2	0,2	0,1	0,1
FUTTERBAU												
30	INSGESAMT 3)		ZUSAMMEN	1,1	36,6	2,7	1,8	1,0	1,3	1,3	0,3	0,5
31			MAENNLICH	-	-	1,6	1,3	1,0	1,2	1,2	0,2	0,3
32			BETR.-INH.	-	-	1,1	1,1	1,0	1,0	1,0	0,0	0,0
33			MAENNLICH	-	-	1,0	1,0	1,0	1,0	1,0	0,0	0,0
VEREDLUNGS												
34	INSGESAMT 3)		ZUSAMMEN	0,1	1,5	0,1	0,1	0,1	0,1	0,1	0,0	0,0
35			MAENNLICH	-	-	0,1	0,1	0,1	0,1	0,1	0,0	0,0
36			BETR.-INH.	-	-	0,1	0,1	0,1	0,1	0,1	0,0	0,0
37			MAENNLICH	-	-	0,1	0,1	0,1	0,1	0,1	0,0	0,0
DAUERKULTUR												
38	INSGESAMT 3)		ZUSAMMEN	0,0	0,2	0,1	0,0	0,0	0,0	0,0	0,0	0,0
39			MAENNLICH	-	-	0,0	0,0	0,0	0,0	0,0	0,0	0,0
40			BETR.-INH.	-	-	0,0	0,0	0,0	0,0	0,0	-	-
41			MAENNLICH	-	-	0,0	0,0	0,0	0,0	0,0	-	-
LANDWIRTSCHAFTLICHE												
42	INSGESAMT 3)		ZUSAMMEN	0,1	4,0	0,3	0,2	0,1	0,1	0,1	0,0	0,0
43			MAENNLICH	-	-	0,2	0,1	0,1	0,1	0,1	0,0	0,0
44			BETR.-INH.	-	-	0,1	0,1	0,1	0,1	0,1	0,0	0,0
45			MAENNLICH	-	-	0,1	0,1	0,1	0,1	0,1	0,0	0,0
ZU												
46	INSGESAMT 3)		ZUSAMMEN	1,6	49,8	3,9	2,5	1,4	1,8	1,8	0,5	0,7
47			MAENNLICH	-	-	2,3	1,8	1,4	1,6	1,6	0,4	0,5
48			BETR.-INH.	-	-	1,6	1,5	1,4	1,4	1,4	0,1	0,1
49			MAENNLICH	-	-	1,5	1,4	1,4	1,4	1,4	0,1	0,1

*) IN DER ABGRENZUNG NACH DER HAUPTPRODUKTIONSRICHTUNG (HPR), DEREN INHABER NATUERLICHE PERSONEN SIND.- ***) DES
SEINES EHEGATTEN.

1) BEZOGEN AUF DIE BETRIEBLICHE TAEITIGKEIT.- 2) IN DER ABGRENZUNG NACH DER BETRIEBSSYSTEMATIK.- 3) EINSCHL.

NACH GROSSENKLASSEN DER LANDW.GENUTZTEN FLAECHE UND FUER AUSGEWAELTE BETRIEBSFORMEN

EINKOMMEN GROESSER IST ALS DAS AUSSERBETRIEBLICHE EINKOMMEN **)
1 000

SAARLAND

FAMILIENANGEHOERIGEN ERWERBSTAETIG				FAMILIENFREUDE ARBEITSKRAEFTY MIT BETRIEBLICHEN ARBEITEN BESCHAEFTIGT							BETRIEBL. ARBEITSLEISTUNG DER FAMILIEN- ARBEITSKRAEFTY UND DER STAENDIGEN FAM.-FREUDEN ARBEITSKRAEFTY		LFD NR.	
DARUNTER (SP. 9) AUCH MIT BETRIEBL. ARBEITEN BESCHAEFTIGT				STAENDIGE				NICHTSTAENDIGE						
ZUSAMMEN		UEBERW. ANDER- IM WEITIG		BETRIEBE		LF HA		PERSONEN AK-EINH.		BETRIEBE		AK-EINHEITEN		
PERSONEN	AK-EINH.1)	PERSONEN												
10	11	12	13	14	15	16	17	18	19	20				

GESAMT														
0,0	0,0	-	0,0	0,0	0,0	0,0	0,0	0,0	0,0	0,0	0,1	01		
0,0	0,0	-	0,0	0,0	0,0	0,0	0,0	0,0	0,0	0,0	0,0	02		
0,0	0,0	-	0,0	-	-	-	-	-	-	-	-	03		
0,1	0,0	-	0,1	0,0	0,0	0,1	0,1	0,0	0,0	0,3	04			
0,1	0,0	-	0,1	0,0	0,0	0,1	0,1	0,0	0,0	0,2	05			
0,0	0,0	-	0,0	-	-	-	-	-	-	-	06			
0,0	0,0	-	0,0	0,0	0,0	0,0	0,0	0,0	0,0	0,2	07			
0,0	0,0	-	0,0	0,0	0,0	0,0	0,0	0,0	0,0	0,1	08			
0,0	0,0	-	0,0	-	-	-	-	-	-	-	09			
0,1	0,0	0,0	0,1	0,0	0,1	0,0	0,0	0,0	0,0	0,4	10			
0,1	0,0	0,0	0,1	0,0	0,1	0,0	0,0	0,0	0,0	0,3	11			
0,0	0,0	0,0	0,0	-	-	-	-	-	-	-	12			
0,1	0,0	0,0	0,1	0,0	0,4	0,1	0,0	0,0	0,0	0,6	13			
0,1	0,0	0,0	0,1	0,0	0,3	0,0	0,0	0,0	0,0	0,4	14			
0,0	0,0	0,0	0,0	-	-	-	-	-	-	-	15			
0,1	0,0	0,0	0,1	0,0	1,1	0,0	0,0	0,0	0,0	0,9	16			
0,1	0,0	0,0	0,1	0,0	0,9	0,0	0,0	0,0	0,0	0,7	17			
0,0	0,0	0,0	0,0	-	-	-	-	-	-	-	18			
0,0	0,0	0,0	0,0	0,0	4,4	0,1	0,1	0,0	0,0	0,5	19			
0,0	0,0	0,0	0,0	0,0	4,3	0,1	0,1	0,0	0,0	0,4	20			
0,0	0,0	0,0	0,0	-	-	-	-	-	-	-	21			
0,4	0,1	0,0	0,3	0,2	6,1	0,5	0,5	0,1	0,1	3,3	22			
0,3	0,1	0,0	0,3	0,1	5,6	0,3	0,3	0,1	0,1	2,3	23			
0,1	0,0	0,0	0,1	-	-	-	-	-	-	-	24			
0,1	0,0	0,0	0,1	-	-	-	-	-	-	-	25			
BETRIEBSBEREICHES LANDWIRTSCHAFT 2)														
BETRIEBE														
0,1	0,0	0,0	0,1	0,0	1,4	0,0	0,0	0,0	0,0	0,4	26			
0,1	0,0	0,0	0,1	0,0	1,3	0,0	0,0	0,0	0,0	0,3	27			
0,1	0,0	0,0	0,0	-	-	-	-	-	-	-	28			
0,1	0,0	0,0	0,0	-	-	-	-	-	-	-	29			
BETRIEBE														
0,2	0,1	0,0	0,2	0,1	3,5	0,1	0,1	0,1	0,0	1,9	30			
0,2	0,1	0,0	0,2	0,1	3,4	0,1	0,1	0,0	0,0	1,3	31			
0,0	0,0	0,0	0,0	-	-	-	-	-	-	-	32			
0,0	0,0	0,0	0,0	-	-	-	-	-	-	-	33			
BETRIEBE														
0,0	0,0	0,0	0,0	0,0	0,3	0,0	0,0	0,0	0,0	0,1	34			
0,0	0,0	0,0	0,0	0,0	0,2	0,0	0,0	0,0	0,0	0,1	35			
0,0	0,0	0,0	0,0	-	-	-	-	-	-	-	36			
0,0	0,0	0,0	0,0	-	-	-	-	-	-	-	37			
BETRIEBE														
0,0	0,0	-	0,0	0,0	0,0	0,0	0,0	0,0	0,0	0,0	38			
0,0	0,0	-	0,0	0,0	0,0	0,0	0,0	0,0	0,0	0,0	39			
-	-	-	-	-	-	-	-	-	-	-	40			
-	-	-	-	-	-	-	-	-	-	-	41			
GEMISCHTBETRIEBE														
0,0	0,0	0,0	0,0	0,0	0,7	0,0	0,0	0,0	0,0	0,2	42			
0,0	0,0	0,0	0,0	0,0	0,5	0,0	0,0	0,0	0,0	0,1	43			
0,0	0,0	0,0	0,0	-	-	-	-	-	-	-	44			
0,0	0,0	0,0	0,0	-	-	-	-	-	-	-	45			
SAMMEN														
0,4	0,1	0,0	0,3	0,1	5,9	0,2	0,1	0,1	0,1	2,6	46			
0,3	0,1	0,0	0,3	0,1	5,5	0,1	0,1	0,1	0,0	1,9	47			
0,1	0,0	0,0	0,1	-	-	-	-	-	-	-	48			
0,1	0,0	0,0	0,1	-	-	-	-	-	-	-	49			

BETRIEBSINHABERS UND/ODER SEINES ENEGATTEN; EINSCHL. BETRIEBE OHNE AUSSERBETRIEBLICHES EINKOMMEN DES BETRIEBSINHABERS UND
UNTER 1 HA LF.

BUNDESGEBIET

LFD NR.	LANDW. GEN. FLAECHE VON... BIS UNTER... HA			PERSONEN- GRUPPE	BETRIEBE INSGESAMT		BETRIEBSINHABER UND IHRE AUF DEM BETRIEB LEBENDEN MIT BETRIEBLICHEN ARBEITEN BESCHAEFTIGT						BETRIEBE ANDERWEITIG	
							ZUSAMMEN		DAR. (SP. 3/4) VOLLBESCHAEFTIGT		ZUSAMMEN			
BETRIEBE		LF HA	PERSONEN	AK-EINH.	BETRIEBE	PERSONEN	AK-EINH.	BETRIEBE	PERSONEN					
1	2	3	4	5	6	7	8	9						
INS														
01	1	-	2	ZUSAMMEN	5,4	7,9	11,5	7,2	3,7	5,2	5,2	1,6	2,1	
02				MAENNlich	-	-	6,4	4,3	3,4	3,9	3,8	1,1	1,4	
03				BETR.-INH.	-	-	5,4	4,0	3,7	3,7	3,7	0,3	0,3	
04	2	-	5	ZUSAMMEN	10,2	34,8	21,3	13,1	7,5	9,2	9,0	2,7	4,1	
05				MAENNlich	-	-	11,8	8,9	7,1	8,1	7,7	2,0	2,6	
06				BETR.-INH.	-	-	10,2	8,3	7,2	7,2	7,2	0,3	0,3	
07	5	-	10	ZUSAMMEN	23,3	181,6	51,4	32,3	20,0	23,6	23,1	9,1	13,8	
08				MAENNlich	-	-	29,3	22,5	18,7	20,3	20,0	7,3	8,7	
09				BETR.-INH.	-	-	23,3	21,2	19,4	19,4	19,4	0,9	0,9	
10	10	-	20	ZUSAMMEN	87,9	1333,9	210,3	138,3	84,3	102,2	100,3	34,3	52,7	
11				MAENNlich	-	-	122,0	96,5	82,5	91,2	89,6	25,2	32,6	
12				BETR.-INH.	-	-	87,9	84,2	81,9	81,9	81,9	1,2	1,2	
13	20	-	30	ZUSAMMEN	73,5	1804,4	188,7	125,5	72,2	93,4	91,2	24,2	34,8	
14				MAENNlich	-	-	109,0	88,3	71,6	84,7	82,7	16,0	19,4	
15				BETR.-INH.	-	-	73,5	71,8	70,6	70,6	70,6	0,1	0,1	
16	30	-	50	ZUSAMMEN	54,5	2044,5	141,5	95,6	54,0	72,9	71,2	14,5	20,3	
17				MAENNlich	-	-	83,6	69,1	53,4	66,8	65,4	9,0	11,2	
18				BETR.-INH.	-	-	54,5	53,0	51,8	51,8	51,8	0,0	0,0	
19	50 UND MEHR			ZUSAMMEN	18,5	1293,5	45,5	31,0	17,7	23,8	23,4	3,6	4,3	
20				MAENNlich	-	-	27,7	23,2	17,7	22,4	21,9	1,6	2,1	
21				BETR.-INH.	-	-	18,5	17,7	17,4	17,4	17,4	0,0	0,0	
22	INSGESAMT 3)			ZUSAMMEN	280,1	6704,5	683,7	453,1	264,7	338,0	330,4	90,7	133,5	
23				MAENNlich	-	-	397,5	318,9	260,2	303,3	296,8	63,0	79,2	
24				BETR.-INH.	-	-	280,1	266,3	257,2	257,2	257,2	3,5	3,5	
25				MAENNlich	-	-	265,2	257,1	251,9	251,9	251,9	3,4	3,4	
DARUNTER (ZEILEN 01 - 25): BETRIEBE DES MARKTFRUCHT														
26	1	-	2	ZUSAMMEN	0,7	0,9	1,1	0,4	0,1	0,1	0,1	0,5	0,7	
27				MAENNlich	-	-	0,5	0,1	0,0	0,0	0,0	0,4	0,5	
28				BETR.-INH.	-	-	0,7	0,1	0,1	0,1	0,1	0,2	0,2	
29	2	-	5	ZUSAMMEN	1,1	4,2	2,5	1,3	0,6	0,8	0,8	0,4	0,7	
30				MAENNlich	-	-	1,2	0,8	0,6	0,6	0,6	0,2	0,4	
31				BETR.-INH.	-	-	1,1	0,6	0,6	0,6	0,6	0,1	0,1	
32	5	-	10	ZUSAMMEN	2,1	17,6	4,3	2,8	1,5	1,7	1,7	0,7	1,3	
33				MAENNlich	-	-	2,7	1,8	1,4	1,6	1,6	0,4	0,6	
34				BETR.-INH.	-	-	2,1	1,8	1,3	1,3	1,3	0,2	0,2	
35	10	-	20	ZUSAMMEN	9,2	138,0	19,3	12,5	8,1	9,3	9,3	3,4	4,8	
36				MAENNlich	-	-	11,7	9,1	7,8	8,3	8,1	2,1	3,0	
37				BETR.-INH.	-	-	9,2	8,4	7,9	7,9	7,9	0,1	0,1	
38	20	-	30	ZUSAMMEN	9,4	231,6	21,8	14,2	9,1	10,7	10,6	2,6	3,7	
39				MAENNlich	-	-	12,9	10,7	9,0	10,0	10,0	1,5	2,2	
40				BETR.-INH.	-	-	9,4	9,1	9,0	9,0	9,0	0,0	0,0	
41	30	-	50	ZUSAMMEN	9,7	373,2	22,6	15,2	9,4	12,0	11,6	2,2	2,9	
42				MAENNlich	-	-	14,0	11,5	9,4	11,1	10,8	1,0	1,2	
43				BETR.-INH.	-	-	9,7	9,3	9,2	9,2	9,2	0,0	0,0	
44	50 UND MEHR			ZUSAMMEN	7,1	557,2	15,1	10,4	6,5	8,3	8,2	0,7	1,1	
45				MAENNlich	-	-	9,5	8,2	6,5	8,2	7,9	0,4	0,4	
46				BETR.-INH.	-	-	7,1	6,5	6,4	6,4	6,4	0,0	0,0	
47	INSGESAMT 3)			ZUSAMMEN	39,6	1322,2	87,2	56,8	35,9	43,1	42,5	11,1	15,4	
48				MAENNlich	-	-	53,3	42,5	35,3	40,0	39,5	7,3	8,9	
49				BETR.-INH.	-	-	39,6	36,3	34,7	34,7	34,7	0,7	0,7	
50				MAENNlich	-	-	37,4	35,4	33,9	33,9	33,9	0,7	0,7	

*) IN DER ABGRENZUNG NACH DER HAUPTPRODUKTIONSRICHTUNG (HPR), DEREN INHABER NATUERLICHE PERSONEN SIND.- **) DES
1) BEZOGEN AUF DIE BETRIEBLICHE TÄTIGKEIT.- 2) IN DER ABGRENZUNG NACH DER BETRIEBSSYSTEMATIK.- 3) EINSCHL.

FUER AUSGEWAELTE BETRIEBSFORMEN NACH GROESSENKLASSEN DER LANDW. GENUTZTEN FLAECHEN

AUSSERBETRIEBLICHES EINKOMMEN **) 1 000

BUNDES- GEBIET

FAMILIENANGEHÖRIGEN ERWERBSTÄTIG				FAMILIENFREMDE ARBEITSKRAEFTE MIT BETRIEBLICHEN ARBEITEN BESCHAEFTIGT								BETRIEBL. ARBEITSLEISTUNG DER FAMILIEN- ARBEITSKRAEFTE		LFD NR.				
DARUNTER (SP. 9) AUCH MIT BETRIEBL. ARBEITEN BESCHAEFTIGT				STAENDIGE				NICHTSTAENDIGE				UND DER STAENDIGEN FAM.-FREMDEN ARBEITSKRAEFTE						
ZUSAMMEN		UEBERW. ANDER- IM WEITIG		BETRIEB VOLLB.		PERSONEN		BETRIEBE		LF HA		PERSONEN AK-EINH.			BETRIEBE		AK-EINHEITEN	
PERSONEN	AK-EINH. 1)	PERSONEN	PERSONEN	BETRIEBE	LF HA	PERSONEN	AK-EINH.	BETRIEBE	19	AK-EINHEITEN							20	
10	11	12	13	14	15	16	17	18	19							20		

GESAMT													
0,7	0,0	0,1	0,5	0,8	1,2	3,3	2,9	1,0	1,0			10,4	01
0,5	0,0	0,0	0,5	0,5	1,0	1,8	1,6	0,6	0,4			6,5	02
0,3	0,0	0,0	0,3	-	-	-	-	-	-			-	03
1,6	0,2	0,0	1,2	0,7	3,0	3,2	3,0	1,9	1,5			16,5	04
1,3	0,2	0,0	1,2	0,5	2,4	2,2	2,0	1,1	0,5			10,6	05
0,3	0,0	0,0	0,3	-	-	-	-	-	-			-	06
4,6	1,2	0,2	4,1	0,8	6,8	2,2	1,8	2,0	1,7			34,9	07
4,1	1,0	0,1	3,7	0,4	5,4	1,1	1,1	1,1	0,5			23,8	08
0,9	0,2	0,1	0,6	-	-	-	-	-	-			-	09
15,5	4,0	1,2	13,7	1,5	28,3	3,5	2,4	3,5	2,3			141,2	10
13,6	3,5	1,0	12,4	1,0	18,5	2,1	1,6	2,1	0,8			98,2	11
1,2	0,5	0,4	0,4	-	-	-	-	-	-			-	12
9,1	2,5	0,7	7,7	2,5	60,8	3,2	2,5	2,9	1,7			127,8	13
7,8	2,1	0,4	6,9	1,6	44,5	1,9	1,5	2,2	0,6			90,2	14
0,1	0,0	0,0	0,0	-	-	-	-	-	-			-	15
4,4	1,0	0,4	3,6	4,3	172,4	5,8	4,7	3,9	2,0			100,4	16
3,9	0,9	0,1	2,8	3,9	148,4	4,6	4,0	3,3	1,2			73,2	17
0,0	0,0	0,0	0,0	-	-	-	-	-	-			-	18
0,3	0,0	0,0	0,3	6,0	497,2	10,0	9,3	2,6	1,5			39,7	19
0,3	0,0	0,0	0,3	5,7	478,2	8,9	8,5	2,4	1,2			31,7	20
0,0	0,0	0,0	0,0	-	-	-	-	-	-			-	21
37,3	10,0	3,5	32,1	19,7	771,0	37,5	32,8	20,4	14,4			485,4	22
32,6	9,3	2,7	28,6	16,3	699,7	26,3	24,3	15,0	7,2			343,0	23
3,5	2,0	1,1	2,2	-	-	-	-	-	-			-	24
3,4	2,0	1,1	2,2	-	-	-	-	-	-			-	25

BETRIEBSBEREICH LANDWIRTSCHAFT 2)
BETRIEBE

0,4	0,0	0,1	0,3	0,1	0,1	0,1	0,0	0,0	0,0			0,4	26
0,3	0,0	-	0,3	0,1	0,1	0,1	0,0	0,0	0,0			0,2	27
0,2	0,0	0,0	0,2	-	-	-	-	-	-			-	28
0,4	0,1	-	0,4	0,0	0,1	0,1	0,0	0,1	0,0			1,4	29
0,3	0,1	-	0,3	0,0	0,1	0,1	0,0	0,1	0,0			0,8	30
0,1	0,0	-	0,1	-	-	-	-	-	-			-	31
0,2	0,0	0,0	0,2	0,0	0,5	0,0	0,0	0,0	0,0			2,8	32
0,2	0,0	0,0	0,2	0,0	0,3	0,0	0,0	0,0	0,0			1,8	33
0,2	0,0	0,0	0,2	-	-	-	-	-	-			-	34
1,0	0,1	0,0	1,0	0,0	2,4	0,0	0,0	0,2	0,1			12,6	35
1,0	0,1	0,0	1,0	0,0	1,6	0,0	0,0	0,1	0,0			9,4	36
0,1	0,0	0,0	0,0	-	-	-	-	-	-			-	37
0,9	0,1	0,0	0,8	0,0	7,9	0,1	0,1	0,3	0,1			14,5	38
0,9	0,0	0,0	0,7	0,0	5,7	0,0	0,0	0,2	0,0			10,8	39
0,0	0,0	0,0	0,0	-	-	-	-	-	-			-	40
0,5	0,1	0,1	0,3	0,7	33,1	0,8	0,5	0,6	0,3			15,9	41
0,3	0,0	0,0	0,3	0,3	30,0	0,5	0,3	0,6	0,1			12,1	42
0,0	0,0	0,0	0,0	-	-	-	-	-	-			-	43
0,0	0,0	0,0	0,0	2,2	261,9	4,3	3,9	1,2	0,7			14,5	44
0,0	0,0	0,0	0,0	2,2	254,8	3,7	3,7	1,0	0,4			12,2	45
0,0	0,0	0,0	0,0	-	-	-	-	-	-			-	46
4,6	1,0	0,3	4,0	4,0	306,5	6,2	5,3	3,7	2,3			62,3	47
3,8	0,7	0,1	3,5	3,7	292,9	5,4	4,6	2,7	0,9			47,6	48
0,7	0,2	0,0	0,7	-	-	-	-	-	-			-	49
0,7	0,2	0,0	0,7	-	-	-	-	-	-			-	50

BETRIEBSINHABERS UND SEINES EHEGATTEN.
UNTER 1 HA LF.

BUNDES GEBIET

LFD NR.	LANDW. GEN. FLÄCHE VON... BIS UNTER... HA			PERSONEN- GRUPPE	BETRIEBE		BETRIEBSINHABER UND IHRE AUF DEM BETRIEB LEBENDEN MIT BETRIEBLICHEN ARBEITEN BESCHÄFTIGT						BETRIEB LEBENDEN ANDERWEITIG		
					INSGESAMT		ZUSAMMEN		DAR. (SP. 3/4) VOLLBESCHÄFTIGT		ZUSAMMEN				
					BETRIEBE	LF HA	PERSONEN	AK-EINH.	BETRIEBE	PERSONEN	AK-EINH.	BETRIEBE	PERSONEN		
					1	2	3	4	5	6	7	8	9		
DARUNTER (ZEILEN 01 - 25): BETRIEBE DES															
51	1	-	2	ZUSAMMEN	0,5	0,6	0,6	0,0	0,0	0,0	0,0	0,1	0,2		
52				MAENNLICH	-	-	0,5	0,0	0,0	0,0	0,0	0,1	0,1		
53				BETR.-INH.	-	-	0,5	0,0	0,0	0,0	0,0	0,1	0,1		
54	2	-	5	ZUSAMMEN	2,1	6,9	3,3	1,5	0,9	1,1	1,0	0,4	0,5		
55				MAENNLICH	-	-	1,6	0,8	0,8	0,9	0,8	0,4	0,4		
56				BETR.-INH.	-	-	2,1	1,0	0,9	0,9	0,9	0,1	0,1		
57	5	-	10	ZUSAMMEN	12,0	96,6	25,9	16,6	10,6	11,9	11,7	5,3	8,1		
58				MAENNLICH	-	-	14,5	10,8	9,7	10,4	10,1	4,3	5,2		
59				BETR.-INH.	-	-	12,0	11,2	10,1	10,1	10,1	0,5	0,5		
60	10	-	20	ZUSAMMEN	58,0	890,1	141,4	93,2	56,4	68,3	67,2	24,0	37,0		
61				MAENNLICH	-	-	81,3	63,8	55,3	61,1	59,7	17,1	22,4		
62				BETR.-INH.	-	-	58,0	56,1	54,7	54,7	54,7	0,4	0,4		
63	20	-	30	ZUSAMMEN	49,1	1203,7	128,3	85,5	48,4	63,8	62,0	16,7	23,5		
64				MAENNLICH	-	-	73,6	59,4	47,9	57,4	55,7	10,9	13,4		
65				BETR.-INH.	-	-	49,1	48,1	47,2	47,2	47,2	0,0	0,0		
66	30	-	50	ZUSAMMEN	34,7	1297,9	92,6	63,0	34,4	47,5	46,1	9,4	13,5		
67				MAENNLICH	-	-	54,3	44,5	34,4	43,4	42,1	6,1	7,4		
68				BETR.-INH.	-	-	34,7	34,1	33,9	33,9	33,9	0,0	0,0		
69	50 UND MEHR			ZUSAMMEN	8,5	548,0	22,6	15,6	8,5	11,8	11,4	1,3	1,8		
70				MAENNLICH	-	-	13,6	11,2	8,4	10,9	10,6	0,6	0,8		
71				BETR.-INH.	-	-	8,5	8,3	8,3	8,3	8,3	0,0	0,0		
72	INSGESAMT 3)			ZUSAMMEN	165,3	4043,6	415,2	276,0	159,6	204,3	200,2	57,2	84,8		
73				MAENNLICH	-	-	239,2	191,8	156,5	183,8	179,3	40,0	50,5		
74				BETR.-INH.	-	-	165,3	159,2	154,8	154,8	154,8	1,6	1,6		
75				MAENNLICH	-	-	157,1	153,7	151,7	151,7	151,7	1,5	1,5		
VEREDLUNGS															
76	1	-	2	ZUSAMMEN	0,2	0,2	0,3	0,1	0,0	0,0	0,0	0,2	0,3		
77				MAENNLICH	-	-	0,2	0,0	0,0	0,0	0,0	0,2	0,3		
78				BETR.-INH.	-	-	0,2	0,0	0,0	0,0	0,0	-	-		
79	2	-	5	ZUSAMMEN	0,3	1,5	0,6	0,2	0,0	0,0	0,0	0,0	0,1		
80				MAENNLICH	-	-	0,3	0,1	0,0	0,0	0,0	0,0	0,1		
81				BETR.-INH.	-	-	0,3	0,2	0,0	0,0	0,0	0,0	0,0		
82	5	-	10	ZUSAMMEN	1,0	10,4	2,7	1,4	0,8	0,9	0,9	0,7	1,0		
83				MAENNLICH	-	-	1,6	1,0	0,8	0,8	0,8	0,5	0,7		
84				BETR.-INH.	-	-	1,0	0,9	0,8	0,8	0,8	0,0	0,0		
85	10	-	20	ZUSAMMEN	3,9	62,1	9,0	5,8	3,9	4,5	4,5	1,4	2,1		
86				MAENNLICH	-	-	5,1	4,6	3,9	4,2	4,2	0,8	1,5		
87				BETR.-INH.	-	-	3,9	3,9	3,8	3,8	3,8	0,0	0,0		
88	20	-	30	ZUSAMMEN	3,8	95,5	9,0	6,1	3,8	4,5	4,5	0,9	1,5		
89				MAENNLICH	-	-	5,6	4,5	3,8	4,5	4,4	0,4	0,6		
90				BETR.-INH.	-	-	3,8	3,8	3,7	3,7	3,7	0,0	0,0		
91	30	-	50	ZUSAMMEN	2,2	90,0	5,8	3,7	2,1	2,7	2,7	0,3	0,5		
92				MAENNLICH	-	-	3,3	2,7	2,1	2,7	2,6	0,2	0,3		
93				BETR.-INH.	-	-	2,2	2,2	2,1	2,1	2,1	0,0	0,0		
94	50 UND MEHR			ZUSAMMEN	0,4	33,5	0,9	0,6	0,4	0,4	0,4	0,0	0,1		
95				MAENNLICH	-	-	0,6	0,4	0,4	0,4	0,4	0,0	0,0		
96				BETR.-INH.	-	-	0,4	0,4	0,4	0,4	0,4	0,0	0,0		
97	INSGESAMT 3)			ZUSAMMEN	13,1	293,6	29,7	19,3	12,3	14,5	14,2	4,3	6,8		
98				MAENNLICH	-	-	17,7	14,7	12,2	13,8	13,5	3,0	3,9		
99				BETR.-INH.	-	-	13,1	12,5	12,1	12,1	12,1	0,0	0,0		
100				MAENNLICH	-	-	12,7	12,2	11,8	11,8	11,8	0,0	0,0		

*) IN DER ABGRENZUNG NACH DER HAUPTPRODUKTIONSRICHTUNG (HPR), DEREN INHABER NATUERLICHE PERSONEN SIND.- ***) DES
1) BEZOGEN AUF DIE BETRIEBLICHE TÄTIGKEIT.- 2) IN DER ABGRENZUNG NACH DER BETRIEBSSYSTEMATIK.- 3) EINSCHL.

FUER AUSGEWAHLTE BETRIEBSFORMEN NACH GROESSENKLASSEN DER LANDW. GENUTZTEN FLAECHEN

AUSSERBETRIEBLICHES EINKOMMEN **)

1 000

BUNDESGBEIT

FAMILIENANGEHÖRIGEN ERWERBSTÄTIG				FAMILIENFREMDE ARBEITSKRAEFTE MIT BETRIEBLICHEN ARBEITEN BESCHAEFTIGT							BETRIEBL. ARBEITSLEISTUNG DER FAMILIEN- ARBEITSKRAEFTE UND DER STAENDIGEN FAM.-FREMDEN ARBEITSKRAEFTE		LFD NR.						
DARUNTER (SP. 9) AUCH MIT BETRIEBL. ARBEITEN BESCHAEFTIGT				STAENDIGE			NICHTSTAENDIGE				AK-EINHEITEN 20								
ZUSAMMEN		DAR. (SP. 10) UEBERW. IM BETRIEB		ANDER- WEITIG VOLLB.		PERSONEN		BETRIEBE		LF HA		PERSONEN		AK-EINH.		BETRIEBE			
PERSONEN		PERSONEN		PERSONEN		BETRIEBE		BETRIEBE		BETRIEBE		BETRIEBE		BETRIEBE		BETRIEBE			
10	11	12	13	14	15	16	17	18	19	20		21		22	23	24	25	26	27

BETRIEBSBEREICH LANDWIRTSCHAFT 2)

BETRIEBE	0,1	0,0	-	0,1	0,0	0,0	0,0	0,0	0,0	0,0	0,0	51
	0,1	0,0	-	0,1	0,0	0,0	0,0	0,0	0,0	0,0	0,0	52
	0,1	0,0	-	0,1	0,0	0,0	0,0	0,0	0,0	0,0	0,0	53
	0,4	0,0	0,0	0,4	-	-	-	-	-	-	1,5	54
	0,3	0,0	-	0,3	-	-	-	-	-	-	0,8	55
	0,1	0,0	0,0	0,1	-	-	-	-	-	-	-	56
	2,8	0,6	0,1	2,5	0,0	1,6	0,0	0,0	0,0	0,0	16,6	57
	2,6	0,5	0,1	2,4	0,0	1,2	0,0	0,0	0,0	0,0	11,0	58
	0,5	0,1	0,1	0,3	-	-	-	-	-	-	-	59
	10,6	2,8	0,8	9,3	0,7	13,7	0,7	0,4	1,3	0,6	93,6	60
	9,6	2,5	0,6	8,5	0,3	7,7	0,3	0,1	0,8	0,2	64,3	61
	0,4	0,4	0,3	0,0	-	-	-	-	-	-	-	62
	6,3	1,6	0,4	5,3	1,0	35,9	1,4	0,8	1,3	0,1	86,7	63
	5,3	1,3	0,2	4,7	0,7	25,9	0,8	0,5	1,1	0,1	60,5	64
	0,0	0,0	0,0	0,0	-	-	-	-	-	-	-	65
	3,3	0,7	0,1	2,6	2,3	93,6	2,5	2,2	1,6	0,3	65,2	66
	2,8	0,5	0,1	2,2	1,9	78,0	1,9	1,7	1,3	0,2	46,6	67
	0,0	0,0	0,0	0,0	-	-	-	-	-	-	-	68
	0,2	0,0	0,0	0,2	1,8	160,4	2,9	2,4	0,7	0,3	18,6	69
	0,2	0,0	0,0	0,2	1,7	151,6	2,1	2,1	0,6	0,3	13,7	70
	0,0	0,0	0,0	0,0	-	-	-	-	-	-	-	71
	23,6	6,2	1,8	20,3	7,0	305,3	8,7	7,1	5,7	2,5	283,2	72
	21,1	5,5	1,7	18,0	5,7	264,3	6,7	5,7	4,5	2,0	197,8	73
	1,6	0,9	0,6	0,9	-	-	-	-	-	-	-	74
	1,5	0,9	0,6	0,8	-	-	-	-	-	-	-	75

BETRIEBE

	0,0	0,0	-	0,0	0,0	0,0	0,0	0,0	0,0	0,0	0,1	76
	0,0	0,0	-	0,0	0,0	0,0	0,0	0,0	0,0	0,0	0,0	77
	-	-	-	-	-	-	-	-	-	-	-	78
	0,0	0,0	-	0,0	0,0	0,0	0,0	0,0	0,0	0,0	0,2	79
	0,0	0,0	-	0,0	0,0	0,0	0,0	0,0	0,0	0,0	0,1	80
	0,0	0,0	-	0,0	-	-	-	-	-	-	-	81
	0,4	0,0	0,0	0,3	0,0	0,2	0,0	0,0	0,0	0,0	1,6	82
	0,3	0,0	0,0	0,3	0,0	0,0	0,0	0,0	0,0	0,0	1,0	83
	0,0	0,0	-	0,0	-	-	-	-	-	-	-	84
	0,2	0,0	0,0	0,2	0,0	1,1	0,0	0,0	0,0	0,0	5,9	85
	0,2	0,0	0,0	0,1	0,0	0,7	0,0	0,0	0,0	0,0	4,6	86
	0,0	0,0	0,0	0,0	-	-	-	-	-	-	-	87
	0,1	0,0	0,0	0,0	0,0	4,5	0,0	0,0	0,0	0,0	6,2	88
	0,1	0,0	0,0	0,0	0,0	3,3	0,0	0,0	0,0	0,0	4,6	89
	0,0	0,0	0,0	0,0	-	-	-	-	-	-	-	90
	0,0	0,0	0,0	0,0	0,2	14,2	0,2	0,2	0,1	0,1	4,0	91
	0,0	0,0	0,0	0,0	0,1	12,7	0,2	0,2	0,1	0,0	3,1	92
	0,0	0,0	0,0	-	-	-	-	-	-	-	-	93
	0,0	0,0	0,0	0,0	0,1	14,5	0,2	0,2	0,0	0,0	0,8	94
	0,0	0,0	-	0,0	0,1	14,1	0,2	0,2	0,0	0,0	0,7	95
	0,0	0,0	0,0	-	-	-	-	-	-	-	-	96
	1,0	0,2	0,0	0,8	0,5	35,3	1,0	0,8	0,5	0,3	20,0	97
	0,9	0,2	0,0	0,7	0,5	31,4	0,6	0,5	0,4	0,2	15,3	98
	0,0	0,0	0,0	0,0	-	-	-	-	-	-	-	99
	0,0	0,0	0,0	0,0	-	-	-	-	-	-	-	100

BETRIEBSINHABERS UND SEINES EHEGATTEN.

UNTER 1 HA LF.

BUNDESGBEIT

LFD NR.	LANDW. GEN. FLAECH VON... BIS UNTER... HA	PERSONEN- GRUPPE	BETRIEBSINHABER UND IHRE AUF DEM BETRIEB LEBENDEN MIT BETRIEBLICHEN ARBEITEN BESCHAEFTIGT ANDERWEITIG									
			BETRIEBE		ZUSAMMEN		DAR. (SP. 3/4) VOLLBESCHAEFTIGT			ZUSAMMEN		
			BETRIEBE	LF HA	PERSONEN	AK-EINH.	BETRIEBE	PERSONEN	AK-EINH.	BETRIEBE	PERSONEN	
			1	2	3	4	5	6	7	8	9	
DARUNTER (ZEILEN 01 - 25): BETRIEBE DES DAUERKULTUR												
101	1 - 2	ZUSAMMEN	1,7	2,4	3,3	2,1	1,1	1,3	1,3	0,4	0,6	
102		MAENNlich	-	-	1,7	1,4	1,0	1,0	1,0	0,2	0,3	
103		BETR.-INH.	-	-	1,7	1,4	1,1	1,1	1,1	0,0	0,0	
104	2 - 5	ZUSAMMEN	4,2	13,8	9,1	5,9	3,2	4,1	4,1	0,9	1,5	
105		MAENNlich	-	-	5,0	3,8	3,2	3,5	3,5	0,6	0,8	
106		BETR.-INH.	-	-	4,2	3,5	3,2	3,2	3,2	0,0	0,0	
107	5 - 10	ZUSAMMEN	4,0	30,4	9,9	6,6	3,7	4,5	4,5	1,0	1,4	
108		MAENNlich	-	-	5,6	4,5	3,7	4,1	4,1	0,6	0,7	
109		BETR.-INH.	-	-	4,0	3,8	3,6	3,6	3,6	0,0	0,0	
110	10 - 20	ZUSAMMEN	3,8	55,8	10,0	6,9	3,8	5,1	5,1	0,9	1,2	
111		MAENNlich	-	-	5,9	4,8	3,8	4,6	4,5	0,7	0,7	
112		BETR.-INH.	-	-	3,8	3,8	3,7	3,7	3,7	0,0	0,0	
113	20 - 30	ZUSAMMEN	1,0	26,7	3,2	1,8	1,0	1,5	1,4	0,1	0,2	
114		MAENNlich	-	-	1,5	1,4	1,0	1,4	1,3	0,1	0,1	
115		BETR.-INH.	-	-	1,0	1,0	1,0	1,0	1,0	0,0	0,0	
116	30 - 50	ZUSAMMEN	0,2	13,4	0,8	0,5	0,1	0,4	0,4	0,0	0,0	
117		MAENNlich	-	-	0,4	0,4	0,1	0,4	0,4	0,0	0,0	
118		BETR.-INH.	-	-	0,2	0,2	0,1	0,1	0,1	-	-	
119	50 UND MEHR	ZUSAMMEN	0,0	2,8	0,0	0,0	0,0	0,0	0,0	0,0	0,0	
120		MAENNlich	-	-	0,0	0,0	0,0	0,0	0,0	-	-	
121		BETR.-INH.	-	-	0,0	0,0	0,0	0,0	0,0	-	-	
122	INSGESAMT 3)	ZUSAMMEN	16,2	145,9	37,9	24,9	13,9	18,1	17,7	4,0	5,6	
123		MAENNlich	-	-	21,5	17,3	13,6	15,7	15,5	2,8	3,3	
124		BETR.-INH.	-	-	16,2	14,6	13,6	13,6	13,6	0,2	0,2	
125		MAENNlich	-	-	15,2	13,9	13,5	13,5	13,5	0,2	0,2	
LANDWIRTSCHAFTLICHE												
126	1 - 2	ZUSAMMEN	0,0	0,0	0,0	0,0	-	-	-	0,0	0,0	
127		MAENNlich	-	-	0,0	0,0	-	-	-	-	-	
128		BETR.-INH.	-	-	0,0	0,0	-	-	-	-	-	
129	2 - 5	ZUSAMMEN	0,1	0,6	0,3	0,2	0,1	0,1	0,1	0,1	0,2	
130		MAENNlich	-	-	0,1	0,1	0,1	0,1	0,1	0,1	0,1	
131		BETR.-INH.	-	-	0,1	0,1	0,1	0,1	0,1	0,0	0,0	
132	5 - 10	ZUSAMMEN	2,0	17,5	5,0	2,9	1,7	2,0	2,0	0,9	1,2	
133		MAENNlich	-	-	3,0	1,9	1,6	1,9	1,8	0,6	0,8	
134		BETR.-INH.	-	-	2,0	1,8	1,7	1,7	1,7	0,0	0,0	
135	10 - 20	ZUSAMMEN	10,4	160,4	25,7	16,7	10,1	12,4	12,1	4,4	6,3	
136		MAENNlich	-	-	15,0	11,7	10,0	10,9	10,8	3,3	4,2	
137		BETR.-INH.	-	-	10,4	10,0	9,7	9,7	9,7	0,0	0,0	
138	20 - 30	ZUSAMMEN	9,4	232,7	25,0	16,5	9,3	12,2	11,8	3,3	4,6	
139		MAENNlich	-	-	14,4	11,4	9,2	10,9	10,6	1,9	2,4	
140		BETR.-INH.	-	-	9,4	9,4	9,0	9,0	9,0	0,0	0,0	
141	30 - 50	ZUSAMMEN	6,7	256,7	18,4	12,4	6,7	9,0	8,7	1,9	2,9	
142		MAENNlich	-	-	10,9	8,7	6,6	8,3	8,2	1,0	1,3	
143		BETR.-INH.	-	-	6,7	6,6	6,4	6,4	6,4	-	-	
144	50 UND MEHR	ZUSAMMEN	1,5	139,0	5,9	4,0	1,5	2,7	2,7	0,3	0,3	
145		MAENNlich	-	-	3,3	2,6	1,5	2,5	2,3	0,1	0,2	
146		BETR.-INH.	-	-	1,5	1,5	1,5	1,5	1,5	0,0	0,0	
147	INSGESAMT 3)	ZUSAMMEN	31,4	806,4	80,2	52,3	30,3	39,0	37,9	11,0	16,2	
148		MAENNlich	-	-	46,6	37,3	30,1	35,6	34,5	7,6	9,8	
149		BETR.-INH.	-	-	31,4	30,1	29,6	29,6	29,6	0,1	0,1	
150		MAENNlich	-	-	30,2	29,4	29,1	29,1	29,1	0,1	0,1	

*) IN DER ABGRENZUNG NACH DER HAUPTPRODUKTIONSRICHTUNG (HPR), DEREN INHABER NATUERLICHE PERSONEN SIND.- **) DES
 1) BEZOGEN AUF DIE BETRIEBLICHE TAEITIGKEIT.- 2) IN DER ABGRENZUNG NACH DER BETRIEBSSYSTEMATIK.- 3) EINSCHL.

FUER AUSGEWAHLTE BETRIEBSFORMEN NACH GROESSENKLASSEN DER LANDW. GENUTZTEN FLAECHEN

AUSSERBETRIEBLICHES EINKOMMEN **) 1 000

BUNDESGEBIET

FAMILIENANGEHÖRIGEN ERWERBSTÄTIG				FAMILIENFREUDE ARBEITSKRÄFTE MIT BETRIEBLICHEN ARBEITEN BESCHÄFTIGT								BETRIEBL. ARBEITSLEISTUNG DER FAMILIEN- ARBEITSKRÄFTE UND DER STÄNDIGEN FAM.-FREUDEN ARBEITSKRÄFTE	LFZ NR.
DARUNTER (SP. 9) AUCH MIT BETRIEBL. ARBEITEN BESCHÄFTIGT				STÄNDIGE				NICHTSTÄNDIGE				AK- EINHEITEN	NR.
ZUSAMMEN		DAR. (SP. 10) UEBERW. ANDER- IM WEITIG BETRIEB VOLLB.											
PERSONEN AK-EINH.	PERSONEN	BETRIEBE	LF HA	PERSONEN AK-EINH.	BETRIEBE								
10	11	12	13	14	15	16	17	18	19	20			

BETRIEBSSBEREICH LANDWIRTSCHAFT 2)
BETRIEBE

0,2	0,0	0,0	0,1	0,0	0,0	0,0	0,0	0,4	0,3	2,2	101
0,1	0,0	-	0,1	0,0	0,0	0,0	0,0	0,3	0,1	1,4	102
0,0	0,0	0,0	0,0	-	-	-	-	-	-	-	103
0,4	0,0	0,0	0,3	0,0	0,6	0,3	0,2	1,3	1,1	6,0	104
0,4	0,0	0,0	0,2	0,0	0,2	0,1	0,1	0,7	0,3	4,3	105
0,0	0,0	0,0	0,0	-	-	-	-	-	-	-	106
0,4	0,0	0,0	0,3	0,2	1,9	0,2	0,2	1,2	1,2	7,1	107
0,3	0,0	0,0	0,3	0,1	1,4	0,2	0,2	0,8	0,4	4,8	108
0,0	0,0	0,0	0,0	-	-	-	-	-	-	-	109
0,2	0,0	0,0	0,2	0,1	3,6	0,3	0,2	0,7	0,6	7,2	110
0,2	0,0	0,0	0,2	0,1	3,3	0,2	0,2	0,5	0,2	5,1	111
0,0	0,0	0,0	0,0	-	-	-	-	-	-	-	112
0,0	0,0	0,0	0,0	0,1	2,5	0,1	0,1	0,4	0,4	2,1	113
0,0	0,0	0,0	0,0	0,0	2,0	0,1	0,1	0,2	0,1	1,5	114
0,0	0,0	0,0	0,0	-	-	-	-	-	-	-	115
0,0	0,0	-	0,0	0,0	2,5	0,1	0,1	0,1	0,2	0,8	116
0,0	0,0	-	0,0	0,0	2,4	0,1	0,1	0,1	0,0	0,6	117
-	-	-	-	-	-	-	-	-	-	-	118
-	-	-	-	0,0	1,9	0,0	0,0	0,0	0,0	0,1	119
-	-	-	-	0,0	1,9	0,0	0,0	0,0	0,0	0,1	120
-	-	-	-	-	-	-	-	-	-	-	121
1,7	0,4	0,0	1,3	0,7	13,3	1,7	1,3	4,7	4,4	26,3	122
1,4	0,3	0,0	1,1	0,7	11,9	1,3	1,0	2,9	1,5	18,4	123
0,2	0,0	0,0	0,0	-	-	-	-	-	-	-	124
0,2	0,0	0,0	0,0	-	-	-	-	-	-	-	125

GEMISCHTBETRIEBE

-	-	-	-	-	-	-	-	-	-	0,0	126
-	-	-	-	-	-	-	-	-	-	0,0	127
-	-	-	-	-	-	-	-	-	-	-	128
0,0	0,0	-	0,0	0,0	0,0	0,0	0,0	0,0	0,0	0,2	129
0,0	0,0	-	0,0	-	-	-	-	-	-	0,1	130
0,0	0,0	-	0,0	-	-	-	-	-	-	-	131
0,1	0,0	0,0	0,1	0,0	0,1	0,0	0,0	0,0	0,0	2,9	132
0,1	0,0	0,0	0,1	0,0	0,1	0,0	0,0	0,0	0,0	1,9	133
0,0	0,0	0,0	0,0	-	-	-	-	-	-	-	134
2,3	0,3	0,0	1,8	0,0	3,6	0,0	0,0	0,0	0,0	16,9	135
2,1	0,3	0,0	1,7	0,0	1,8	0,0	0,0	0,0	0,0	11,8	136
0,0	0,0	0,0	0,0	-	-	-	-	-	-	-	137
1,3	0,0	0,0	1,1	0,0	7,3	0,0	0,0	0,0	0,0	16,7	138
1,1	0,0	0,0	0,9	0,0	5,8	0,0	0,0	0,0	0,0	11,7	139
0,0	0,0	0,0	0,0	-	-	-	-	-	-	-	140
0,1	0,0	0,0	0,1	0,5	25,8	0,6	0,4	0,4	0,0	13,0	141
0,1	0,0	0,0	0,1	0,4	22,2	0,4	0,4	0,3	0,0	9,3	142
-	-	-	-	-	-	-	-	-	-	-	143
0,0	0,0	0,0	0,0	0,5	51,9	0,8	0,7	0,2	0,1	4,9	144
0,0	0,0	0,0	0,0	0,5	49,5	0,7	0,7	0,2	0,0	3,6	145
0,0	0,0	0,0	0,0	-	-	-	-	-	-	-	146
4,6	1,1	0,1	4,4	1,8	88,9	2,3	2,1	1,5	0,5	54,3	147
4,0	1,0	0,1	3,6	1,5	79,4	1,8	1,7	1,3	0,3	38,9	148
0,1	0,1	0,1	0,0	-	-	-	-	-	-	-	149
0,1	0,1	0,1	0,0	-	-	-	-	-	-	-	150

BETRIEBSINHABERS UND SEINES EHEGATTEN.
UNTER 1 HA LF.

BUNDES GEBIET

LFD NR.	LANDW. GEN. FLAECHE VON... BIS UNTER... HA		PERSONEN- GRUPPE	BETRIEBE		BETRIEBSINHABER UND IHRE AUF DEM BETRIEB LEBENDEN MIT BETRIEBLICHEN ARBEITEN BESCHAEFTIGT						BETRIEB LEBENDEN ANDERWEITIG	
				INSGESAMT		ZUSAMMEN		DAR. (SP. 3/4) VOLLBESCHAEFTIGT				ZUSAMMEN	
				BETRIEBE	LF HA	PERSONEN	AK-EINH.	BETRIEBE	PERSONEN	AK-EINH.	BETRIEBE	PERSONEN	
				1	2	3	4	5	6	7	8	9	
DARUNTER (ZEILEN 01 - 25): BETRIEBE DES													
151	1	-	2	ZUSAMMEN	3,0	4,6	5,2	2,6	1,2	1,5	1,5	1,2	1,7
152				MAENNlich	-	-	3,1	1,8	1,1	1,1	1,1	1,0	1,2
153				BETR.-INH.	-	-	3,0	1,9	1,2	1,2	1,2	0,3	0,3
154	2	-	5	ZUSAMMEN	7,9	27,2	16,2	9,6	5,2	6,8	6,7	2,1	3,3
155				MAENNlich	-	-	8,7	6,7	4,9	5,7	5,4	1,7	2,2
156				BETR.-INH.	-	-	7,9	6,2	5,1	5,1	5,1	0,2	0,2
157	5	-	10	ZUSAMMEN	22,0	172,2	48,2	30,6	19,2	21,8	21,3	8,8	13,1
158				MAENNlich	-	-	27,8	20,8	18,0	19,2	18,7	7,0	8,4
159				BETR.-INH.	-	-	22,0	20,0	18,7	18,7	18,7	0,9	0,9
160	10	-	20	ZUSAMMEN	85,7	1305,9	205,8	135,7	82,5	100,0	98,0	33,6	51,8
161				MAENNlich	-	-	119,2	94,4	80,7	89,3	87,5	24,3	31,9
162				BETR.-INH.	-	-	85,7	82,4	80,2	80,2	80,2	1,2	1,2
163	20	-	30	ZUSAMMEN	73,1	1790,1	187,2	124,5	71,6	92,4	90,2	24,0	34,3
164				MAENNlich	-	-	108,3	87,6	71,1	84,0	82,1	15,7	19,3
165				BETR.-INH.	-	-	73,1	71,1	70,2	70,2	70,2	0,1	0,1
166	30	-	50	ZUSAMMEN	54,2	2030,8	140,9	95,0	53,5	72,5	70,5	14,4	20,2
167				MAENNlich	-	-	82,9	68,7	53,1	66,4	64,8	8,9	11,1
168				BETR.-INH.	-	-	54,2	52,8	51,4	51,4	51,4	0,0	0,0
169	50 UND MEHR			ZUSAMMEN	18,4	1280,2	45,1	30,6	17,7	23,7	23,2	3,6	4,3
170				MAENNlich	-	-	27,5	23,0	17,7	22,2	21,9	1,6	2,1
171				BETR.-INH.	-	-	18,4	17,5	17,2	17,2	17,2	0,0	0,0
172	INSGESAMT 3)			ZUSAMMEN	265,8	6611,7	650,5	430,0	251,5	319,5	312,5	87,5	129,2
173				MAENNlich	-	-	378,9	303,4	247,8	288,6	282,6	60,6	76,9
174				BETR.-INH.	-	-	265,8	252,8	244,7	244,7	244,7	3,4	3,4
175				MAENNlich	-	-	252,3	245,1	240,0	240,0	240,0	3,4	3,4

*) IN DER ABGRENZUNG NACH DER HAUPTPRODUKTIONSRICHTUNG (NPR), DEREN INHABER NATUERLICHE PERSONEN SIND.- ***) DES
1) BEZOGEN AUF DIE BETRIEBLICHE TÄTIGKEIT.- 2) IN DER ABGRENZUNG NACH DER BETRIEBSSYSTEMATIK.- 3) EINSCHL.

FUER AUSGEWAENLTE BETRIEBSFORMEN NACH GROESSENKLASSEN DER LANDW. GENUTZTEN FLAECHE

AUSSERBETRIEBLICHES EINKOMMEN **)

1 000

BUNDESGBIET

FAMILIENANGEHÖRIGEN ERWERBSTÄTIG				FAMILIENFREUDE ARBEITSKRÄFTE MIT BETRIEBLICHEN ARBEITEN BESCHÄFTIGT							BETRIEBL. ARBEITSLEISTUNG DER FAMILIEN- ARBEITSKRÄFTE UND DER STÄNDIGEN FAM.-FREUDEN ARBEITSKRÄFTE		LFD NR.							
DARUNTER (SP. 9) AUCH MIT BETRIEBL. ARBEITEN BESCHÄFTIGT				STÄNDIGE			NICHTSTÄNDIGE													
ZUSAMMEN		DAR. (SP. 10) UEBERW. IM BETRIEB		ANDER- WEITIG VOLLB.		PERSONEN		BETRIEBE		LF HA		PERSONEN		AK-EINH.		BETRIEBE		AK-EINHEITEN		
PERSONEN		AK-EINH. 1)		PERSONEN		BETRIEBE		LF HA		PERSONEN		AK-EINH.		BETRIEBE		19		20		
10		11		12		13		14		15		16		17		18		19		

BETRIEBSBEREICHES LANDWIRTSCHAFT 2)

SAMMEN												
0,7	0,0	0,1	0,5	0,1	0,1	0,1	0,0	0,4	0,3	2,9	151	
0,5	0,0	-	0,5	0,1	0,1	0,1	0,0	0,3	0,2	1,9	152	
0,3	0,0	0,0	0,3	-	-	-	-	-	-	-	153	
1,2	0,2	0,0	1,0	0,0	0,8	0,4	0,2	1,4	1,2	9,8	154	
1,1	0,1	0,0	0,8	0,0	0,4	0,2	0,1	0,9	0,3	6,8	155	
0,2	0,0	0,0	0,2	-	-	-	-	-	-	-	156	
4,5	1,2	0,2	4,0	0,3	4,3	0,5	0,3	1,5	1,3	31,1	157	
3,9	1,0	0,1	3,6	0,2	3,2	0,3	0,3	0,9	0,4	21,4	158	
0,9	0,2	0,1	0,6	-	-	-	-	-	-	-	159	
15,2	3,9	1,2	13,3	1,2	24,7	2,1	1,2	3,2	1,8	136,7	160	
13,3	3,4	1,0	12,1	0,8	15,5	0,9	0,6	1,9	0,6	95,2	161	
1,2	0,5	0,4	0,3	-	-	-	-	-	-	-	162	
9,0	2,5	0,7	7,6	2,5	58,5	2,5	1,7	2,9	1,3	126,2	163	
7,8	2,1	0,3	6,8	1,6	43,1	1,6	1,3	2,1	0,6	85,9	164	
0,1	0,0	0,0	0,0	-	-	-	-	-	-	-	165	
4,4	1,0	0,4	3,6	4,2	169,5	5,0	4,0	3,8	1,8	99,3	166	
3,8	0,9	0,1	2,8	3,8	145,5	3,8	3,5	3,2	1,1	72,2	167	
0,0	0,0	0,0	0,0	-	-	-	-	-	-	-	168	
0,3	0,0	0,0	0,3	5,9	490,3	9,1	8,5	2,6	1,5	39,1	169	
0,3	0,0	0,0	0,3	5,6	471,6	8,2	7,8	2,4	1,2	30,6	170	
0,0	0,0	0,0	0,0	-	-	-	-	-	-	-	171	
36,3	9,8	3,5	30,9	15,2	748,9	20,4	17,1	16,9	10,5	447,1	172	
31,5	8,8	2,6	27,6	12,6	679,9	16,4	15,0	13,0	5,7	317,9	173	
3,4	2,0	1,1	2,2	-	-	-	-	-	-	-	174	
3,4	1,9	1,1	2,2	-	-	-	-	-	-	-	175	

BETRIEBSINHABERS UND SEINES EHEGATTEN.
UNTER 1 HA LF.

SCHLESWIG-HOLSTEIN

LFD NR.	LANDW. GEN. FLÄCHE VON... BIS UNTER... HA	PERSONEN- GRUPPE	BETRIEBSINHABER UND IHRE AUF DEM BETRIEB LEBENDEN MIT BETRIEBLICHEN ARBEITEN BESCHÄFTIGT										ANDERWEITIG ZUSAMMEN
			BETRIEBE INSGESAMT		ZUSAMMEN		DAR. (SP. 3/4) VOLLBESCHÄFTIGT						
			BETRIEBE	LF HA	PERSONEN	AK-EINH.	BETRIEBE	PERSONEN	AK-EINH.	BETRIEBE	PERSONEN		
			1	2	3	4	5	6	7	8	9		
INS													
01	1 - 2	ZUSAMMEN	0,3	0,3	0,4	0,2	0,1	0,1	0,1	0,1	0,1	0,1	
02		MAENNLICH	-	-	0,2	0,1	0,1	0,1	0,1	0,1	0,1	0,1	
03		BETR.-INH.	-	-	0,3	0,1	0,1	0,1	0,1	-	-	-	
04	2 - 5	ZUSAMMEN	0,4	1,3	0,7	0,4	0,3	0,3	0,3	0,1	0,1	0,1	
05		MAENNLICH	-	-	0,4	0,3	0,2	0,3	0,3	0,1	0,1	0,1	
06		BETR.-INH.	-	-	0,4	0,3	0,3	0,3	0,3	-	-	-	
07	5 - 10	ZUSAMMEN	0,4	2,9	0,7	0,5	0,3	0,4	0,4	0,1	0,2	0,2	
08		MAENNLICH	-	-	0,4	0,4	0,3	0,4	0,4	0,1	0,1	0,1	
09		BETR.-INH.	-	-	0,4	0,3	0,3	0,3	0,3	-	-	-	
10	10 - 20	ZUSAMMEN	1,7	28,0	3,1	2,3	1,7	1,8	1,8	0,5	0,7	0,7	
11		MAENNLICH	-	-	1,8	1,7	1,6	1,6	1,6	0,3	0,5	0,5	
12		BETR.-INH.	-	-	1,7	1,7	1,7	1,7	1,7	-	-	-	
13	20 - 30	ZUSAMMEN	3,7	93,5	8,1	5,7	3,6	4,2	4,2	0,8	1,1	1,1	
14		MAENNLICH	-	-	4,7	4,1	3,6	4,1	4,0	0,5	0,5	0,5	
15		BETR.-INH.	-	-	3,7	3,6	3,5	3,5	3,5	-	-	-	
16	30 - 50	ZUSAMMEN	7,2	278,2	16,9	11,7	7,1	8,9	8,7	1,3	1,7	1,7	
17		MAENNLICH	-	-	10,2	8,8	7,0	8,6	8,5	0,8	1,0	1,0	
18		BETR.-INH.	-	-	7,2	7,0	6,9	6,9	6,9	-	-	-	
19	50 UND MEHR	ZUSAMMEN	4,4	329,3	9,8	7,0	4,3	5,5	5,4	0,6	0,7	0,7	
20		MAENNLICH	-	-	6,2	5,5	4,3	5,3	5,2	0,3	0,4	0,4	
21		BETR.-INH.	-	-	4,4	4,3	4,2	4,2	4,2	-	-	-	
22	INSGESAMT 3)	ZUSAMMEN	18,4	733,8	40,5	28,2	17,7	21,6	21,3	3,5	4,6	4,6	
23		MAENNLICH	-	-	24,3	21,2	17,5	20,7	20,4	2,2	2,6	2,6	
24		BETR.-INH.	-	-	18,4	17,6	17,2	17,2	17,2	-	-	-	
25		MAENNLICH	-	-	17,5	17,1	16,9	16,9	16,9	-	-	-	
DARUNTER (ZEILEN 22 - 25): BETRIEBE DES MARKTFRUCHT													
26	INSGESAMT 3)	ZUSAMMEN	2,7	173,8	5,1	3,6	2,5	2,9	2,9	0,4	0,5	0,5	
27		MAENNLICH	-	-	3,5	3,0	2,5	2,9	2,8	0,3	0,3	0,3	
28		BETR.-INH.	-	-	2,7	2,5	2,4	2,4	2,4	-	-	-	
29		MAENNLICH	-	-	2,6	2,5	2,4	2,4	2,4	-	-	-	
FUTTERBAU													
30	INSGESAMT 3)	ZUSAMMEN	13,1	497,5	30,1	21,1	12,9	15,8	15,6	2,7	3,6	3,6	
31		MAENNLICH	-	-	17,7	15,5	12,7	15,2	14,9	1,7	2,0	2,0	
32		BETR.-INH.	-	-	13,1	12,8	12,5	12,5	12,5	-	-	-	
33		MAENNLICH	-	-	12,5	12,4	12,3	12,3	12,3	-	-	-	
VEREDLUNGS													
34	INSGESAMT 3)	ZUSAMMEN	0,7	18,5	1,4	0,9	0,6	0,7	0,7	0,2	0,2	0,2	
35		MAENNLICH	-	-	0,8	0,7	0,6	0,7	0,7	0,2	0,2	0,2	
36		BETR.-INH.	-	-	0,7	0,6	0,6	0,6	0,6	-	-	-	
37		MAENNLICH	-	-	0,7	0,6	0,6	0,6	0,6	-	-	-	
DAUERKULTUR													
38	INSGESAMT 3)	ZUSAMMEN	0,1	0,9	0,1	0,1	0,0	0,1	0,1	0,0	0,0	0,0	
39		MAENNLICH	-	-	0,1	0,1	0,0	0,0	0,0	0,0	0,0	0,0	
40		BETR.-INH.	-	-	0,1	0,0	0,0	0,0	0,0	-	-	-	
41		MAENNLICH	-	-	0,1	0,0	0,0	0,0	0,0	-	-	-	
LANDWIRTSCHAFTLICHE													
42	INSGESAMT 3)	ZUSAMMEN	0,9	38,0	2,0	1,3	0,9	1,1	1,1	0,1	0,2	0,2	
43		MAENNLICH	-	-	1,2	1,1	0,9	1,1	1,0	0,1	0,1	0,1	
44		BETR.-INH.	-	-	0,9	0,8	0,8	0,8	0,8	-	-	-	
45		MAENNLICH	-	-	0,8	0,8	0,8	0,8	0,8	-	-	-	
ZU													
46	INSGESAMT 3)	ZUSAMMEN	17,5	728,6	38,7	27,0	16,9	20,6	20,3	3,4	4,5	4,5	
47		MAENNLICH	-	-	23,3	20,3	16,7	19,8	19,5	2,1	2,5	2,5	
48		BETR.-INH.	-	-	17,5	16,8	16,4	16,4	16,4	-	-	-	
49		MAENNLICH	-	-	16,7	16,4	16,2	16,2	16,2	-	-	-	

*) IN DER ABGRENZUNG NACH DER HAUPTPRODUKTIONSRICHTUNG (HPR), DEREN INHABER NATUERLICHE PERSONEN SIND.- **) DES
1) BEZOGEN AUF DIE BETRIEBLICHE TÄTIGKEIT.- 2) IN DER ABGRENZUNG NACH DER BETRIEBSSYSTEMATIK.- 3) EINSCHL.

NACH GROSSENKLASSEN DER LANDW.GENUTZTEN FLAECHE UND FUER AUSGEWAHLTE BETRIEBSFORMEN

AUSSERBETRIEBLICHES EINKOMMEN **)
1 000

SCHLESWIG-HOLSTEIN

FAMILIENANGEHOERIGEN ERWERBSTAETIG				FAMILIENFRENDE ARBEITSKRAEFTE MIT BETRIEBLICHEN ARBEITEN BESCHAEFTIGT						BETRIEBL. ARBEITSLEISTUNG DER FAMILIEN- ARBEITSKRAEFTE	LFD
DARUNTER (SP. 9) AUCH MIT BETRIEBL. ARBEITEN BESCHAEFTIGT				STAENDIGE			NICHTSTAENDIGE			UND DER STAENDIGEN FAM.-FREMDEN ARBEITSKRAEFTE	NR.
ZUSAMMEN	UEBERW. IM	ANDER- WEITIG	BETRIEB VOLLB.	PERSONEN	BETRIEBE	LF HA	PERSONEN	AK-EINH.	BETRIEBE	AK-EINHEITEN	
PERSONEN	AK-EINH.	PERSONEN	BETRIEBE	PERSONEN	BETRIEBE	LF HA	PERSONEN	AK-EINH.	BETRIEBE	AK-EINHEITEN	
10	11	12	13	14	15	16	17	18	19	20	
GESAMT											
-	-	-	-	0,0	0,1	0,2	0,2	0,0	0,0	0,4	01
-	-	-	-	0,0	0,0	0,1	0,1	0,0	0,0	0,2	02
-	-	-	-	-	-	-	-	-	-	-	03
-	-	-	-	0,1	0,3	0,4	0,4	0,1	0,1	0,8	04
-	-	-	-	0,1	0,2	0,2	0,2	0,1	0,1	0,5	05
-	-	-	-	-	-	-	-	-	-	-	06
0,0	0,0	-	0,0	0,1	0,4	0,1	0,1	0,0	0,0	0,6	07
0,0	0,0	-	0,0	0,1	0,4	0,1	0,1	0,0	0,0	0,5	08
-	-	-	-	-	-	-	-	-	-	-	09
0,1	0,0	0,0	0,1	0,0	0,7	0,2	0,1	0,1	0,1	2,4	10
0,1	0,0	0,0	0,1	0,0	0,7	0,1	0,1	0,0	0,0	1,8	11
-	-	-	-	-	-	-	-	-	-	-	12
0,2	0,0	0,0	0,1	0,1	3,3	0,2	0,2	0,1	0,1	5,8	13
0,1	0,0	0,0	0,1	0,1	2,3	0,1	0,1	0,1	0,0	4,3	14
-	-	-	-	-	-	-	-	-	-	-	15
0,3	0,1	0,1	0,2	0,5	20,1	0,7	0,7	0,3	0,2	12,3	16
0,3	0,1	0,1	0,2	0,4	16,8	0,6	0,5	0,3	0,2	9,3	17
-	-	-	-	-	-	-	-	-	-	-	18
0,1	0,0	0,0	0,1	1,5	134,9	2,5	2,4	0,6	0,4	9,4	19
0,1	0,0	0,0	0,1	1,4	130,1	2,2	2,2	0,5	0,3	7,7	20
-	-	-	-	-	-	-	-	-	-	-	21
0,6	0,2	0,1	0,5	2,4	159,7	4,8	4,5	1,3	0,9	32,7	22
0,5	0,2	0,1	0,4	2,2	150,5	3,7	3,5	1,1	0,7	24,7	23
-	-	-	-	-	-	-	-	-	-	-	24
-	-	-	-	-	-	-	-	-	-	-	25
BETRIEBSBEREICH LANDWIRTSCHAFT 2)											
BETRIEBE											
0,1	0,0	0,0	0,1	0,7	73,9	1,1	1,1	0,3	0,3	4,7	26
0,0	0,0	0,0	0,0	0,6	72,4	1,1	1,0	0,3	0,2	4,0	27
-	-	-	-	-	-	-	-	-	-	-	28
-	-	-	-	-	-	-	-	-	-	-	29
BETRIEBE											
0,5	0,2	0,1	0,4	1,2	70,0	1,5	1,3	0,6	0,3	22,4	30
0,5	0,1	0,1	0,4	1,0	63,2	1,3	1,2	0,5	0,3	16,7	31
-	-	-	-	-	-	-	-	-	-	-	32
-	-	-	-	-	-	-	-	-	-	-	33
BETRIEBE											
0,0	0,0	-	0,0	0,1	3,8	0,1	0,1	0,0	0,0	1,0	34
0,0	0,0	-	0,0	0,1	3,5	0,1	0,1	0,0	0,0	0,8	35
-	-	-	-	-	-	-	-	-	-	-	36
-	-	-	-	-	-	-	-	-	-	-	37
BETRIEBE											
-	-	-	-	0,0	0,2	0,0	0,0	0,0	0,0	0,1	38
-	-	-	-	0,0	0,2	0,0	0,0	0,0	0,0	0,1	39
-	-	-	-	-	-	-	-	-	-	-	40
-	-	-	-	-	-	-	-	-	-	-	41
GEMISCHTBETRIEBE											
0,0	0,0	-	0,0	0,1	9,4	0,2	0,2	0,1	0,0	1,5	42
-	-	-	-	0,1	8,9	0,2	0,2	0,1	0,0	1,2	43
-	-	-	-	-	-	-	-	-	-	-	44
-	-	-	-	-	-	-	-	-	-	-	45
SAMMEN											
0,6	0,2	0,1	0,5	2,1	157,2	3,0	2,8	1,0	0,6	29,7	46
0,5	0,2	0,1	0,4	1,9	148,2	2,6	2,5	0,9	0,5	22,8	47
-	-	-	-	-	-	-	-	-	-	-	48
-	-	-	-	-	-	-	-	-	-	-	49

BETRIEBSINHABERS UND SEINES EHEGATTEN.
UNTER 1 HA LF.

NIEDERSACHSEN

LFD. NR.	LANDW. GEN. FLÄCHE VON... BIS UNTER... HA	PERSONEN- GRUPPE	BETRIEBE		BETRIEBSINHABER UND IHRE AUF DEM BETRIEB LEBENDEN MIT BETRIEBLICHEN ARBEITEN BESCHÄFTIGT						BETRIEBE LEBENDEN ANDERWEITIG	
			INSGESAMT	ZUSAMMEN	DAR. (SP. 3/4) VOLLBESCHÄFTIGT						ZUSAMMEN	
					BETRIEBE	LF HA	PERSONEN	AK-EINH.	BETRIEBE	PERSONEN	AK-EINH.	BETRIEBE
			1	2	3	4	5	6	7	8	9	
INS												
01	1 - 2	ZUSAMMEN	0,6	0,9	1,2	0,5	0,4	0,5	0,5	0,2	0,2	
02		MAENNLICH	-	-	0,5	0,3	0,3	0,3	0,3	0,2	0,2	
03		BETR.-INH.	-	-	0,6	0,4	0,4	0,4	0,4	0,1	0,1	
04	2 - 5	ZUSAMMEN	0,9	3,2	1,5	0,9	0,5	0,6	0,6	0,1	0,2	
05		MAENNLICH	-	-	0,8	0,6	0,5	0,5	0,5	0,0	0,0	
06		BETR.-INH.	-	-	0,9	0,6	0,5	0,5	0,5	-	-	
07	5 - 10	ZUSAMMEN	2,1	16,1	4,1	2,6	1,8	2,1	2,0	0,8	1,2	
08		MAENNLICH	-	-	2,3	1,9	1,7	1,7	1,7	0,5	0,6	
09		BETR.-INH.	-	-	2,1	2,0	1,8	1,8	1,8	-	-	
10	10 - 20	ZUSAMMEN	10,7	166,0	23,2	15,4	10,2	11,4	11,3	4,0	5,8	
11		MAENNLICH	-	-	13,6	11,0	9,8	10,6	10,3	2,9	3,7	
12		BETR.-INH.	-	-	10,7	10,0	9,5	9,5	9,5	0,0	0,0	
13	20 - 30	ZUSAMMEN	13,5	335,8	32,2	21,6	13,2	15,8	15,6	4,4	6,1	
14		MAENNLICH	-	-	18,8	15,4	13,2	14,9	14,5	2,9	3,5	
15		BETR.-INH.	-	-	13,5	13,1	12,9	12,9	12,9	0,0	0,0	
16	30 - 50	ZUSAMMEN	15,4	592,8	39,0	26,5	15,2	19,9	19,5	3,7	5,0	
17		MAENNLICH	-	-	22,9	19,2	15,2	18,6	18,3	2,2	2,8	
18		BETR.-INH.	-	-	15,4	15,1	14,8	14,8	14,8	0,0	0,0	
19	50 UND MEHR	ZUSAMMEN	7,1	480,2	17,7	11,9	6,8	9,2	9,1	1,3	1,6	
20		MAENNLICH	-	-	10,7	8,9	6,8	8,6	8,5	0,7	0,8	
21		BETR.-INH.	-	-	7,1	6,8	6,6	6,6	6,6	0,0	0,0	
22	INSGESAMT 3)	ZUSAMMEN	51,2	1595,5	120,9	81,1	48,9	60,5	59,4	14,6	20,2	
23		MAENNLICH	-	-	70,8	58,3	48,4	56,1	55,1	9,7	11,6	
24		BETR.-INH.	-	-	51,2	48,9	47,5	47,5	47,5	0,1	0,1	
25		MAENNLICH	-	-	48,4	47,4	46,7	46,7	46,7	0,1	0,1	
DARUNTER (ZEILEN 22 - 25): BETRIEBE DES MARKTFRUCHT												
26	INSGESAMT 3)	ZUSAMMEN	8,4	361,8	18,4	12,1	7,8	9,5	9,3	1,9	2,4	
27		MAENNLICH	-	-	11,3	9,2	7,8	8,8	8,7	1,1	1,4	
28		BETR.-INH.	-	-	8,4	7,8	7,6	7,6	7,6	0,1	0,1	
29		MAENNLICH	-	-	7,8	7,6	7,2	7,2	7,2	0,1	0,1	
FUTTERBAU												
30	INSGESAMT 3)	ZUSAMMEN	29,4	887,6	70,8	47,9	28,5	35,2	34,7	8,8	11,9	
31		MAENNLICH	-	-	41,1	33,9	28,1	32,9	32,1	5,9	7,0	
32		BETR.-INH.	-	-	29,4	28,4	27,7	27,7	27,7	0,0	0,0	
33		MAENNLICH	-	-	28,0	27,5	27,3	27,3	27,3	0,0	0,0	
VEREDLUNGS												
34	INSGESAMT 3)	ZUSAMMEN	3,7	89,6	7,9	5,2	3,3	3,9	3,9	1,3	2,1	
35		MAENNLICH	-	-	4,8	4,0	3,3	3,7	3,7	0,8	1,2	
36		BETR.-INH.	-	-	3,7	3,5	3,3	3,3	3,3	0,0	0,0	
37		MAENNLICH	-	-	3,5	3,3	3,2	3,2	3,2	0,0	0,0	
DAUERKULTUR												
38	INSGESAMT 3)	ZUSAMMEN	0,4	6,1	0,9	0,6	0,3	0,4	0,4	0,1	0,1	
39		MAENNLICH	-	-	0,5	0,4	0,3	0,4	0,4	0,0	0,1	
40		BETR.-INH.	-	-	0,4	0,4	0,3	0,3	0,3	0,0	0,0	
41		MAENNLICH	-	-	0,4	0,3	0,3	0,3	0,3	0,0	0,0	
LANDWIRTSCHAFTLICHE												
42	INSGESAMT 3)	ZUSAMMEN	7,7	241,8	19,0	12,4	7,4	9,3	9,1	2,3	3,1	
43		MAENNLICH	-	-	11,2	9,0	7,3	8,7	8,3	1,6	1,9	
44		BETR.-INH.	-	-	7,7	7,2	7,1	7,1	7,1	-	-	
45		MAENNLICH	-	-	7,2	7,1	7,1	7,1	7,1	-	-	
ZU												
46	INSGESAMT 3)	ZUSAMMEN	49,5	1586,8	117,1	78,4	47,4	58,4	57,3	14,2	19,8	
47		MAENNLICH	-	-	68,8	56,6	46,9	54,3	53,4	9,4	11,5	
48		BETR.-INH.	-	-	49,5	47,4	45,9	45,9	45,9	0,1	0,1	
49		MAENNLICH	-	-	46,9	45,8	45,2	45,2	45,2	0,1	0,1	

*) IN DER ABGRENZUNG NACH DER HAUPTPRODUKTIONSRICHTUNG (HPR), DEREN INHABER NATUERLICHE PERSONEN SIND.- ***) DES
1) BEZOGEN AUF DIE BETRIEBLICHE TÄTIGKEIT.- 2) IN DER ABGRENZUNG NACH DER BETRIEBSSYSTEMATIK.- 3) EINSCHL.

NACH GROSSENKLASSEN DER LANDW.GENUTZTEN FLAECHE UND FUER AUSGEWAHLTE BETRIEBSFORMEN

AUSSERBETRIEBLICHES EINKOMMEN **)

1 000

NIEDERSACHSEN

FAMILIENANGEHOERIGEN ERWERBSTAETIG				FAMILIENFREME ARBEITSKRAEFTE MIT BETRIEBLICHEN ARBEITEN BESCHAEFTIGT						BETRIEBL. ARBEITSLEISTUNG DER FAMILIEN- ARBEITSKRAEFTE UND DER STAENDIGEN FAM.-FREMDEN ARBEITSKRAEFTE	LFD NR.
DARUNTER (SP. 9) AUCH MIT BETRIEBL. ARBEITEN BESCHAEFTIGT				STAENDIGE			NICHSTAENDIGE			AK-EINHEITEN	
ZUSAMMEN		DAR. (SP. 10) UEBERW. IM BETRIEB	ANDER- WEITIG VOLLB.	PERSONEN	BETRIEBE	LF HA	PERSONEN	AK-EINH.	BETRIEBE		
PERSONEN	AK-EINH.	PERSONEN									
10	11	12	13	14	15	16	17	18	19	20	
GESAMT											
0,2	0,0	0,0	0,2	0,1	0,2	0,4	0,4	0,1	0,3	1,1	01
0,2	0,0	-	0,2	0,1	0,2	0,2	0,2	0,0	0,1	0,6	02
0,1	0,0	-	0,1	-	-	-	-	-	-	-	03
0,0	0,0	-	-	0,1	0,4	0,5	0,5	0,1	0,1	1,4	04
0,0	0,0	-	-	0,1	0,4	0,4	0,4	0,0	0,0	0,9	05
-	-	-	-	-	-	-	-	-	-	-	06
0,2	0,0	0,0	0,2	0,1	1,0	0,5	0,4	0,1	0,0	3,1	07
0,2	0,0	0,0	0,2	0,1	1,0	0,2	0,2	0,0	0,0	2,1	08
-	-	-	-	-	-	-	-	-	-	-	09
1,2	0,3	0,1	1,0	0,1	2,9	0,4	0,3	0,3	0,2	15,7	10
1,0	0,3	0,1	0,9	0,1	2,2	0,3	0,3	0,2	0,2	11,3	11
0,0	0,0	0,0	-	-	-	-	-	-	-	-	12
1,3	0,4	0,0	1,1	0,3	6,8	0,4	0,3	0,4	0,2	21,9	13
1,2	0,3	0,0	1,1	0,2	5,7	0,3	0,3	0,4	0,2	15,8	14
0,0	0,0	0,0	0,0	-	-	-	-	-	-	-	15
0,9	0,3	0,2	0,7	1,1	47,7	1,4	1,3	1,3	0,5	27,8	16
0,8	0,3	0,0	0,5	1,1	43,8	1,3	1,2	1,1	0,3	20,4	17
0,0	0,0	0,0	-	-	-	-	-	-	-	-	18
0,2	0,0	0,0	0,2	2,4	188,9	3,8	3,4	1,2	0,6	15,3	19
0,2	0,0	0,0	0,2	2,3	183,4	3,4	3,2	1,1	0,5	12,2	20
0,0	0,0	0,0	-	-	-	-	-	-	-	-	21
4,2	1,0	0,4	3,4	4,7	248,1	8,5	7,8	4,1	2,5	88,7	22
3,6	0,9	0,3	3,2	4,4	236,7	6,7	6,3	3,2	1,4	64,6	23
0,1	0,1	0,1	0,1	-	-	-	-	-	-	-	24
0,1	0,1	0,1	0,1	-	-	-	-	-	-	-	25
BETRIEBSBEREICH LANDWIRTSCHAFT 2)											
BETRIEBE											
0,6	0,1	0,0	0,6	1,2	104,4	2,0	1,9	1,2	0,7	14,0	26
0,5	0,0	0,0	0,4	1,2	101,9	1,8	1,7	1,0	0,3	11,0	27
0,1	0,0	0,0	0,1	-	-	-	-	-	-	-	28
0,1	0,0	0,0	0,1	-	-	-	-	-	-	-	29
BETRIEBE											
2,4	0,7	0,2	2,1	1,7	90,9	2,1	1,9	1,4	0,6	49,9	30
2,2	0,6	0,2	1,8	1,6	84,6	1,9	1,7	1,1	0,5	35,7	31
0,0	0,0	0,0	-	-	-	-	-	-	-	-	32
0,0	0,0	0,0	-	-	-	-	-	-	-	-	33
BETRIEBE											
0,2	0,1	0,0	0,2	0,2	11,4	0,3	0,3	0,2	0,1	5,4	34
0,2	0,1	0,0	0,2	0,2	11,0	0,2	0,2	0,2	0,1	4,2	35
0,0	0,0	0,0	-	-	-	-	-	-	-	-	36
0,0	0,0	0,0	-	-	-	-	-	-	-	-	37
BETRIEBE											
0,0	0,0	-	0,0	0,1	1,7	0,1	0,1	0,1	0,1	0,6	38
0,0	0,0	-	0,0	0,1	1,6	0,1	0,1	0,1	0,0	0,5	39
0,0	0,0	-	0,0	-	-	-	-	-	-	-	40
0,0	0,0	-	0,0	-	-	-	-	-	-	-	41
GEMISCHTBETRIEBE											
0,7	0,1	0,0	0,6	0,7	36,6	0,8	0,8	0,5	0,2	13,2	42
0,7	0,1	0,0	0,6	0,7	34,5	0,8	0,8	0,5	0,2	9,8	43
-	-	-	-	-	-	-	-	-	-	-	44
-	-	-	-	-	-	-	-	-	-	-	45
SAMMEN											
4,2	1,0	0,4	3,4	4,0	244,8	5,4	4,9	3,3	1,6	83,3	46
3,6	0,9	0,3	3,2	3,7	233,6	4,9	4,5	2,9	1,0	61,0	47
0,1	0,1	0,1	0,1	-	-	-	-	-	-	-	48
0,1	0,1	0,1	0,1	-	-	-	-	-	-	-	49
BETRIEBSINHABERS UND SEINES EHEGATTEN. UNTER 1 HA LF.											

4.3 [458.3] LANDW. BETRIEBE *) OHNE
IN

NORDRHEIN-WESTFALEN

LFD NR.	LANDW. GEN. FLAECHE VON... BIS UNTER... HA			PERSONEN- GRUPPE	BETRIEBE		BETRIEBSINHABER UND IHRE AUF DEM BETRIEB LEBENDEN MIT BETRIEBLICHEN ARBEITEN BESCHAEFTIGT						BETRIEB LEBENDEN ANDERWEITIG	
					INSGESAMT		ZUSAMMEN		DAR. (SP. 3/4) VOLLBESCHAEFTIGT				ZUSAMMEN	
					BETRIEBE 1	LF HA 2	PERSONEN 3	AK-EINH. 4	BETRIEBE 5	PERSONEN 6	AK-EINH. 7	BETRIEBE 8	PERSONEN 9	
01	1	-	2	ZUSAMMEN	1,1	1,6	2,3	1,6	0,8	1,1	1,1	0,4	0,8	
02				MAENNLICH	-	-	1,5	1,0	0,8	0,9	0,9	0,3	0,5	
03				BETR.-INH.	-	-	1,1	0,8	0,8	0,8	0,8	0,2	0,2	
04	2	-	5	ZUSAMMEN	1,4	4,4	2,9	1,8	1,1	1,4	1,4	0,3	0,7	
05				MAENNLICH	-	-	1,6	1,3	1,1	1,3	1,2	0,2	0,3	
06				BETR.-INH.	-	-	1,4	1,2	1,0	1,0	1,0	0,0	0,0	
07	5	-	10	ZUSAMMEN	2,9	22,9	5,9	3,8	2,3	2,7	2,7	1,3	2,2	
08				MAENNLICH	-	-	3,8	2,8	2,3	2,4	2,4	1,1	1,5	
09				BETR.-INH.	-	-	2,9	2,6	2,3	2,3	2,3	0,2	0,2	
10	10	-	20	ZUSAMMEN	11,4	176,5	24,8	16,5	10,8	12,3	12,3	4,2	6,5	
11				MAENNLICH	-	-	15,1	12,4	10,7	11,7	11,7	2,9	3,6	
12				BETR.-INH.	-	-	11,4	10,9	10,4	10,4	10,4	0,2	0,2	
13	20	-	30	ZUSAMMEN	11,6	286,1	26,7	18,0	11,3	13,7	13,5	3,6	5,3	
14				MAENNLICH	-	-	16,3	13,6	11,3	12,9	12,8	2,5	3,0	
15				BETR.-INH.	-	-	11,6	11,3	11,0	11,0	11,0	0,0	0,0	
16	30	-	50	ZUSAMMEN	8,4	317,5	19,8	13,4	8,4	10,6	10,3	2,2	3,1	
17				MAENNLICH	-	-	12,4	10,4	8,3	10,0	9,8	1,4	1,7	
18				BETR.-INH.	-	-	8,4	8,3	8,1	8,1	8,1	0,0	0,0	
19	50 UND MEHR			ZUSAMMEN	2,2	145,1	4,7	3,1	2,0	2,5	2,5	0,6	0,6	
20				MAENNLICH	-	-	3,1	2,5	2,0	2,5	2,5	0,2	0,3	
21				BETR.-INH.	-	-	2,2	2,0	2,0	2,0	2,0	0,0	0,0	
22	INSGESAMT 3)			ZUSAMMEN	40,8	955,0	90,3	60,7	38,2	46,1	45,5	12,7	19,4	
23				MAENNLICH	-	-	55,3	45,8	37,8	43,1	42,6	8,8	11,3	
24				BETR.-INH.	-	-	40,8	35,4	36,9	36,9	36,9	0,6	0,6	
25				MAENNLICH	-	-	38,8	37,4	36,3	36,3	36,3	0,6	0,6	
DARUNTER (ZEILEN 22 - 25): BETRIEBE DES MARKTFRUCHT														
26	INSGESAMT 3)			ZUSAMMEN	7,1	208,0	13,8	9,4	6,4	7,3	7,3	1,9	2,6	
27				MAENNLICH	-	-	8,9	7,5	6,2	7,1	7,0	1,2	1,4	
28				BETR.-INH.	-	-	7,1	6,6	6,2	6,2	6,2	0,3	0,3	
29				MAENNLICH	-	-	6,7	6,4	6,0	6,0	6,0	0,3	0,3	
FUTTERBAU														
30	INSGESAMT 3)			ZUSAMMEN	19,8	481,1	45,5	30,3	18,9	22,9	22,6	6,6	10,0	
31				MAENNLICH	-	-	27,7	22,9	18,9	21,7	21,4	4,6	5,8	
32				BETR.-INH.	-	-	19,8	19,0	18,3	18,3	18,3	0,2	0,2	
33				MAENNLICH	-	-	19,1	18,5	18,2	18,2	18,2	0,1	0,1	
VEREDLUNGS														
34	INSGESAMT 3)			ZUSAMMEN	4,5	97,2	10,2	6,4	4,2	5,1	4,8	1,7	2,6	
35				MAENNLICH	-	-	6,4	5,1	4,2	4,7	4,6	1,2	1,6	
36				BETR.-INH.	-	-	4,5	4,2	4,2	4,2	4,2	0,0	0,0	
37				MAENNLICH	-	-	4,3	4,2	4,0	4,0	4,0	0,0	0,0	
DAUERKULTUR														
38	INSGESAMT 3)			ZUSAMMEN	0,1	1,6	0,2	0,2	0,1	0,1	0,1	0,0	0,0	
39				MAENNLICH	-	-	0,1	0,1	0,1	0,1	0,1	0,0	0,0	
40				BETR.-INH.	-	-	0,1	0,1	0,1	0,1	0,1	0,0	0,0	
41				MAENNLICH	-	-	0,1	0,1	0,1	0,1	0,1	0,0	0,0	
LANDWIRTSCHAFTLICHE														
42	INSGESAMT 3)			ZUSAMMEN	5,4	147,0	12,6	8,3	5,1	6,2	6,1	2,0	3,0	
43				MAENNLICH	-	-	7,6	6,4	5,0	5,9	5,8	1,3	1,7	
44				BETR.-INH.	-	-	5,4	5,2	5,0	5,0	5,0	0,0	0,0	
45				MAENNLICH	-	-	5,3	5,0	4,9	4,9	4,9	0,0	0,0	
ZU														
46	INSGESAMT 3)			ZUSAMMEN	37,1	935,1	82,3	54,8	34,7	41,5	41,0	12,0	18,3	
47				MAENNLICH	-	-	50,9	41,7	34,3	39,4	39,0	8,4	10,8	
48				BETR.-INH.	-	-	37,1	35,0	33,6	33,6	33,6	0,6	0,6	
49				MAENNLICH	-	-	35,4	34,1	33,3	33,3	33,3	0,6	0,6	

*) IN DER ABGRENZUNG NACH DER HAUPTPRODUKTIONSRICHTUNG (HPR), DEREN INHABER NATUERLICHE PERSONEN SIND.- ***) DES
1) BEZOGEN AUF DIE BETRIEBLICHE TAEITIGKEIT.- 2) IN DER ABGRENZUNG NACH DER BETRIEBSSYSTEMATIK.- 3) EINSCHL.

NACH GROSSENKLASSEN DER LANDW.GENUTZTEN FLAECHEN UND FUER AUSGEWAHLTE BETRIEBSFORMEN

AUSSERBETRIEBLICHES EINKOMMEN **) 1 000

NORDRHEIN-WESTFALEN

FAMILIENANGEHÖRIGEN ERWERBSTÄTIG				FAMILIENFREMDE ARBEITSKRÄFTE MIT BETRIEBLICHEN ARBEITEN BESCHÄFTIGT							BETRIEBL. ARBEITSLEISTUNG DER FAMILIEN- ARBEITSKRÄFTE UND DER STÄNDIGEN FAM.-FREMDEN ARBEITSKRÄFTE		LFD UND DER NR.
DARUNTER (SP. 9) AUCH MIT BETRIEBL. ARBEITEN BESCHÄFTIGT				STAENDIGE			NICHTSTAENDIGE				AK-EINHEITEN		
ZUSAMMEN		DAR. (SP. 10) UEBERW. ANDER- IM WEITIG BETRIEB VOLLB.		PERSONEN	BETRIEBE	LF HA	PERSONEN	AK-EINH.	BETRIEBE	19	20		
PERSONEN	AK-EINH.	PERSONEN											
10	11	12	13	14	15	16	17	18	19	20			

GESAMT													
0,2	0,0	0,0	0,2	0,2	0,4	0,9	0,8	0,1	0,1		2,3	01	
0,2	0,0	0,0	0,2	0,1	0,4	0,7	0,6	0,1	0,1		1,8	02	
0,2	0,0	0,0	0,2	-	-	-	-	-	-		-	03	
0,1	0,0	-	0,1	0,1	0,5	0,4	0,4	0,1	0,1		2,3	04	
0,1	0,0	-	0,1	0,1	0,4	0,4	0,3	0,1	0,0		1,7	05	
0,0	0,0	-	0,0	-	-	-	-	-	-		-	06	
0,7	0,1	-	0,7	0,2	1,3	0,3	0,3	0,3	0,0		4,1	07	
0,7	0,1	-	0,7	0,0	0,8	0,2	0,2	0,1	0,0		3,1	08	
0,2	0,0	-	0,2	-	-	-	-	-	-		-	09	
1,6	0,3	0,0	1,3	0,2	3,5	0,4	0,3	0,6	0,2		16,8	10	
1,3	0,2	0,0	1,3	0,1	2,4	0,3	0,3	0,5	0,1		12,7	11	
0,2	0,0	0,0	0,0	-	-	-	-	-	-		-	12	
1,2	0,3	0,0	1,0	0,5	11,6	0,7	0,6	0,6	0,3		18,5	13	
1,0	0,3	0,0	1,0	0,3	9,4	0,5	0,4	0,6	0,1		13,9	14	
0,0	0,0	0,0	0,0	-	-	-	-	-	-		-	15	
0,4	0,0	0,0	0,4	1,0	39,3	1,3	1,0	0,9	0,5		14,4	16	
0,4	0,0	0,0	0,3	0,9	35,1	1,0	0,9	0,9	0,3		11,5	17	
0,0	0,0	0,0	0,0	-	-	-	-	-	-		-	18	
0,0	0,0	0,0	0,0	0,8	63,7	1,4	1,3	0,5	0,3		4,4	19	
0,0	0,0	0,0	0,0	0,8	61,2	1,2	1,1	0,5	0,2		3,7	20	
0,0	0,0	0,0	0,0	-	-	-	-	-	-		-	21	
4,1	1,1	0,0	4,0	3,7	120,5	7,0	6,3	3,5	2,0		66,8	22	
3,9	1,1	0,0	3,6	3,1	110,2	5,1	5,0	2,9	1,3		50,7	23	
0,6	0,4	0,0	0,5	-	-	-	-	-	-		-	24	
0,6	0,4	0,0	0,5	-	-	-	-	-	-		-	25	
BETRIEBSBEREICHS LANDWIRTSCHAFT 2)													
BETRIEBE													
0,6	0,2	0,0	0,6	0,7	43,6	1,1	0,8	0,8	0,5		10,3	26	
0,6	0,2	0,0	0,6	0,7	40,7	0,8	0,8	0,6	0,2		8,2	27	
0,3	0,1	0,0	0,3	-	-	-	-	-	-		-	28	
0,3	0,1	0,0	0,3	-	-	-	-	-	-		-	29	
BETRIEBE													
2,1	0,4	0,0	2,1	1,1	39,8	1,3	1,0	1,2	0,5		31,4	30	
2,1	0,4	0,0	1,9	0,9	35,2	0,9	0,9	1,0	0,5		23,8	31	
0,2	0,0	0,0	0,2	-	-	-	-	-	-		-	32	
0,1	0,0	0,0	0,1	-	-	-	-	-	-		-	33	
BETRIEBE													
0,5	0,1	0,0	0,5	0,2	11,2	0,4	0,3	0,3	0,2		6,8	34	
0,5	0,1	0,0	0,5	0,2	10,1	0,3	0,2	0,2	0,1		5,3	35	
0,0	0,0	-	0,0	-	-	-	-	-	-		-	36	
0,0	0,0	-	0,0	-	-	-	-	-	-		-	37	
BETRIEBE													
0,0	0,0	-	0,0	0,0	0,0	0,0	0,0	0,0	0,0		0,2	38	
0,0	0,0	-	0,0	0,0	0,0	0,0	0,0	0,0	0,0		0,1	39	
0,0	0,0	-	0,0	-	-	-	-	-	-		-	40	
0,0	0,0	-	0,0	-	-	-	-	-	-		-	41	
GEMISCHTBETRIEBE													
0,6	0,2	0,0	0,6	0,5	20,1	0,6	0,5	0,5	0,1		8,7	42	
0,5	0,2	0,0	0,5	0,5	18,8	0,5	0,5	0,4	0,1		6,7	43	
0,0	0,0	0,0	0,0	-	-	-	-	-	-		-	44	
0,0	0,0	0,0	0,0	-	-	-	-	-	-		-	45	
SAMMEN													
4,1	1,1	0,0	3,8	2,5	114,5	3,2	2,7	2,6	1,3		57,4	46	
3,7	0,9	0,0	3,5	2,1	104,8	2,6	2,6	2,3	0,9		44,2	47	
0,6	0,4	0,0	0,5	-	-	-	-	-	-		-	48	
0,6	0,3	0,0	0,5	-	-	-	-	-	-		-	49	
BETRIEBSINHABERS UND SEINES EHEGATTEN. UNTER 1 HA LF.													

HESSEN

LFD NR.	LANDW. GEN. FLÄCHE VON ... BIS UNTER ... HA		PERSONEN- GRUPPE	BETRIEBE		BETRIEBSINHABER UND IHRE AUF DEM BETRIEB LEBENDEN MIT BETRIEBLICHEN ARBEITEN BESCHÄFTIGT					BETRIEB LEBENDEN ANDERWEITIG	
				INSGESAMT		ZUSAMMEN		DAR. (SP. 3/4) VOLLBESCHÄFTIGT			ZUSAMMEN	
				BETRIEBE 1	LF HA 2	PERSONEN 3	AK-EINH. 4	BETRIEBE 5	PERSONEN 6	AK-EINH. 7	BETRIEBE 8	PERSONEN 9
												INS
01	1	-	2	ZUSAMMEN	0,4	0,6	0,7	0,4	0,1	0,3	0,3	0,1
02				MAENNLICH	-	-	0,4	0,2	0,1	0,1	0,1	0,1
03				BETR.-INH.	-	-	0,4	0,3	0,1	0,1	-	-
04	2	-	5	ZUSAMMEN	0,7	2,5	1,3	0,7	0,5	0,6	0,2	0,4
05				MAENNLICH	-	-	0,7	0,5	0,4	0,5	0,2	0,2
06				BETR.-INH.	-	-	0,7	0,5	0,5	0,5	0,1	0,1
07	5	-	10	ZUSAMMEN	1,0	8,0	2,2	1,3	0,9	0,9	0,4	0,6
08				MAENNLICH	-	-	1,2	1,0	0,8	0,8	0,4	0,4
09				BETR.-INH.	-	-	1,0	0,9	0,8	0,8	0,0	0,0
10	10	-	20	ZUSAMMEN	5,2	80,9	12,8	8,0	4,9	5,7	2,1	3,0
11				MAENNLICH	-	-	7,5	5,7	4,8	5,1	1,7	2,0
12				BETR.-INH.	-	-	5,2	4,9	4,8	4,8	0,2	0,2
13	20	-	30	ZUSAMMEN	5,7	140,2	15,4	9,9	5,5	7,3	2,0	2,5
14				MAENNLICH	-	-	8,8	6,8	5,5	6,6	1,2	1,4
15				BETR.-INH.	-	-	5,7	5,5	5,4	5,4	0,0	0,0
16	30	-	50	ZUSAMMEN	3,4	125,9	10,1	6,6	3,4	5,0	1,0	1,4
17				MAENNLICH	-	-	5,9	4,7	3,4	4,5	0,6	0,7
18				BETR.-INH.	-	-	3,4	3,4	3,3	3,3	0,0	0,0
19	50 UND MEHR			ZUSAMMEN	0,6	49,0	1,8	1,1	0,6	0,9	0,2	0,2
20				MAENNLICH	-	-	1,1	0,9	0,6	0,8	0,0	0,0
21				BETR.-INH.	-	-	0,6	0,6	0,6	0,6	0,0	0,0
22	INSGESAMT 3)			ZUSAMMEN	17,6	407,4	45,7	29,0	16,3	21,2	6,1	8,3
23				MAENNLICH	-	-	26,2	20,3	16,1	19,2	4,3	4,9
24				BETR.-INH.	-	-	17,6	16,6	15,8	15,8	0,3	0,3
25				MAENNLICH	-	-	16,5	15,9	15,6	15,6	0,3	0,3
DARUNTER (ZEILEN 22 - 25): BETRIEBE DES MARKTFRUCHT												
26	INSGESAMT 3)			ZUSAMMEN	3,2	89,7	7,5	4,7	2,8	3,5	1,0	1,3
27				MAENNLICH	-	-	4,3	3,3	2,7	3,1	0,7	0,7
28				BETR.-INH.	-	-	3,2	2,9	2,7	2,7	0,0	0,0
29				MAENNLICH	-	-	3,0	2,8	2,6	2,6	0,0	0,0
FUTTERBAU												
30	INSGESAMT 3)			ZUSAMMEN	10,4	243,6	27,9	17,7	9,8	12,7	3,9	5,4
31				MAENNLICH	-	-	16,0	12,3	9,7	11,6	2,8	3,2
32				BETR.-INH.	-	-	10,4	9,8	9,5	9,5	0,1	0,1
33				MAENNLICH	-	-	9,8	9,5	9,3	9,3	0,1	0,1
VEREDLUNGS												
34	INSGESAMT 3)			ZUSAMMEN	0,6	12,5	1,4	0,9	0,6	0,6	0,2	0,2
35				MAENNLICH	-	-	0,8	0,6	0,6	0,6	0,1	0,1
36				BETR.-INH.	-	-	0,6	0,6	0,6	0,6	0,0	0,0
37				MAENNLICH	-	-	0,6	0,6	0,6	0,6	0,0	0,0
DAUERKULTUR												
38	INSGESAMT 3)			ZUSAMMEN	0,4	2,4	0,8	0,5	0,3	0,4	0,1	0,1
39				MAENNLICH	-	-	0,5	0,4	0,3	0,4	0,1	0,1
40				BETR.-INH.	-	-	0,4	0,3	0,3	0,3	0,0	0,0
41				MAENNLICH	-	-	0,4	0,3	0,3	0,3	0,0	0,0
LANDWIRTSCHAFTLICHE												
42	INSGESAMT 3)			ZUSAMMEN	2,1	55,5	5,9	3,7	2,1	2,7	0,7	1,0
43				MAENNLICH	-	-	3,4	2,6	2,1	2,4	0,5	0,6
44				BETR.-INH.	-	-	2,1	2,1	2,0	2,0	0,0	0,0
45				MAENNLICH	-	-	2,1	2,0	2,0	2,0	0,0	0,0
ZU												
46	INSGESAMT 3)			ZUSAMMEN	16,8	403,7	43,5	27,6	15,6	20,0	5,9	8,0
47				MAENNLICH	-	-	25,1	19,3	15,4	18,2	4,1	4,7
48				BETR.-INH.	-	-	16,8	15,7	15,1	15,1	0,3	0,3
49				MAENNLICH	-	-	15,7	15,2	14,8	14,8	0,3	0,3

*) IN DER ABGRENZUNG NACH DER HAUPTPRODUKTIONSRICHTUNG (HPR), DEREN INHABER NATUERLICHE PERSONEN SIND.- ***) DES
1) BEZOGEN AUF DIE BETRIEBLICHE TÄTIGKEIT.- 2) IN DER ABGRENZUNG NACH DER BETRIEBSSYSTEMATIK.- 3) EINSCHL.

NACH GROSSENKLASSEN DER LANDW.GENUTZTEN FLAECHE UND FUER AUSGEWAHLTE BETRIEBSFORMEN

AUSSERBETRIEBLICHES EINKOMMEN **)

1 000

HESSEN

FAMILIENANGEHÖRIGEN ERWERBSTÄTIG				FAMILIENFREUDE ARBEITSKRÄFTE MIT BETRIEBLICHEN ARBEITEN BESCHÄFTIGT							BETRIEBL. ARBEITSLEISTUNG DER FAMILIEN- ARBEITSKRÄFTE UND DER STÄNDIGEN FAM.-FREUDEN ARBEITSKRÄFTE		LFD NR.
DARUNTER (SP. 9) AUCH MIT BETRIEBL. ARBEITEN BESCHÄFTIGT				STÄNDIGE				NICHTSTÄNDIGE			AK-EINHEITEN		
ZUSAMMEN		DAR. (SP. 10) UEBERW. ANDER- IM WEITIG BETRIEB VOLLB.		BETRIEBE	LF HA	PERSONEN	AK-EINH.	BETRIEBE	19	AK-EINHEITEN 20			
PERSONEN	AK-EINH. 1)	PERSONEN	PERSONEN										
10	11	12	13	14	15	16	17	18	19	20			
GESAMT													
0,0	0,0	-	0,0	0,0	0,0	0,2	0,2	0,0	0,0	0,6	01		
0,0	0,0	-	0,0	0,0	0,0	0,1	0,1	0,0	0,0	0,3	02		
-	-	-	-	-	-	-	-	-	-	-	03		
0,2	0,0	0,0	0,2	0,1	0,3	0,2	0,2	0,2	0,1	1,0	04		
0,2	0,0	0,0	0,2	0,1	0,3	0,2	0,1	0,1	0,1	0,6	05		
0,1	0,0	-	0,1	-	-	-	-	-	-	-	06		
0,2	0,1	0,0	0,2	0,0	0,3	0,1	0,1	0,1	0,1	1,5	07		
0,2	0,1	0,0	0,2	0,0	0,3	0,1	0,1	0,0	0,0	1,0	08		
0,0	0,0	0,0	-	-	-	-	-	-	-	-	09		
1,2	0,3	0,1	1,1	0,0	1,3	0,2	0,1	0,2	0,2	8,2	10		
1,1	0,3	0,1	0,9	0,0	0,9	0,1	0,1	0,0	0,0	5,8	11		
0,2	0,1	0,1	0,0	-	-	-	-	-	-	-	12		
0,8	0,2	0,0	0,8	0,2	3,8	0,3	0,2	0,2	0,2	10,1	13		
0,7	0,2	0,0	0,6	0,1	3,0	0,1	0,1	0,1	0,0	7,0	14		
0,0	0,0	0,0	0,0	-	-	-	-	-	-	-	15		
0,5	0,2	0,1	0,4	0,3	10,2	0,4	0,4	0,2	0,1	7,0	16		
0,4	0,2	0,0	0,2	0,3	9,9	0,4	0,3	0,1	0,0	5,0	17		
0,0	0,0	0,0	-	-	-	-	-	-	-	-	18		
0,0	0,0	0,0	0,0	0,2	20,8	0,4	0,4	0,0	0,0	1,5	19		
0,0	0,0	0,0	0,0	0,2	20,2	0,4	0,4	0,0	0,0	1,2	20		
0,0	0,0	0,0	-	-	-	-	-	-	-	-	21		
3,1	0,9	0,4	2,6	1,1	36,9	2,4	2,1	1,0	0,9	31,1	22		
2,7	0,8	0,3	2,4	1,0	34,5	1,7	1,6	0,7	0,4	21,8	23		
0,3	0,1	0,1	0,2	-	-	-	-	-	-	-	24		
0,3	0,1	0,1	0,2	-	-	-	-	-	-	-	25		
BETRIEBSBEREICH LANDWIRTSCHAFT 2)													
BETRIEBE													
0,5	0,1	0,1	0,3	0,3	19,1	0,4	0,3	0,1	0,1	5,1	26		
0,3	0,1	0,0	0,3	0,3	18,9	0,4	0,3	0,1	0,0	3,7	27		
0,0	0,0	0,0	0,0	-	-	-	-	-	-	-	28		
0,0	0,0	0,0	0,0	-	-	-	-	-	-	-	29		
BETRIEBE													
2,0	0,6	0,2	1,7	0,3	10,8	0,3	0,3	0,2	0,1	18,0	30		
1,8	0,5	0,2	1,5	0,2	9,2	0,3	0,2	0,2	0,0	12,5	31		
0,1	0,1	0,1	0,0	-	-	-	-	-	-	-	32		
0,1	0,1	0,1	0,0	-	-	-	-	-	-	-	33		
BETRIEBE													
0,0	0,0	0,0	0,0	0,0	1,5	0,1	0,1	0,0	0,0	0,9	34		
0,0	0,0	0,0	0,0	0,0	1,4	0,0	0,0	0,0	0,0	0,7	35		
0,0	0,0	0,0	0,0	-	-	-	-	-	-	-	36		
0,0	0,0	0,0	0,0	-	-	-	-	-	-	-	37		
BETRIEBE													
0,0	0,0	0,0	0,0	0,0	0,5	0,1	0,1	0,1	0,1	0,6	38		
0,0	0,0	0,0	0,0	0,0	0,5	0,1	0,1	0,1	0,1	0,5	39		
0,0	0,0	-	0,0	-	-	-	-	-	-	-	40		
0,0	0,0	-	0,0	-	-	-	-	-	-	-	41		
GEMISCHTBETRIEBE													
0,4	0,1	0,0	0,4	0,1	3,8	0,2	0,2	0,0	0,0	3,8	42		
0,3	0,0	0,0	0,3	0,1	3,3	0,1	0,1	0,0	0,0	2,7	43		
0,0	0,0	0,0	0,0	-	-	-	-	-	-	-	44		
0,0	0,0	0,0	0,0	-	-	-	-	-	-	-	45		
SAMMEN													
3,0	0,8	0,4	2,6	0,8	35,5	1,2	0,9	0,6	0,4	28,5	46		
2,5	0,7	0,3	2,2	0,6	33,2	0,9	0,8	0,5	0,3	20,1	47		
0,3	0,1	0,1	0,2	-	-	-	-	-	-	-	48		
0,3	0,1	0,1	0,2	-	-	-	-	-	-	-	49		

BETRIEBSINHABERS UND SEINES EHEGATTEN.
UNTER 1 HA LF.

RHEINLAND-PFALZ

LFD NR.	LANDW. GEN. FLAECHE VON... BIS UNTER... HA		PERSONEN- GRUPPE	BETRIEBE		BETRIEBSINHABER UND IHRE AUF DEM BETRIEB LEBENDEN MIT BETRIEBLICHEN ARBEITEN BESCHAEFTIGT						ANDERWEITIG	
				INSGESAMT		ZUSAMMEN		DAR. (SP. 3/4) VOLLBESCHAEFTIGT				ZUSAMMEN	
				BETRIEBE	LF HA	PERSONEN	AK-EINH.	BETRIEBE	PERSONEN	AK-EINH.	BETRIEBE	PERSONEN	
				1	2	3	4	5	6	7	8	9	
													INS
01	1	-	2	ZUSAMMEN	1,7	2,3	3,4	2,1	1,2	1,4	1,4	0,4	0,5
02				MAENNLICH	-	-	1,8	1,4	1,2	1,2	1,2	0,3	0,3
03				BETR.-INH.	-	-	1,7	1,3	1,2	1,2	1,2	0,0	0,0
04	2	-	5	ZUSAMMEN	3,2	10,7	7,2	4,9	2,8	3,4	3,4	0,8	1,0
05				MAENNLICH	-	-	4,0	3,2	2,6	3,0	2,9	0,6	0,6
06				BETR.-INH.	-	-	3,2	2,9	2,6	2,6	2,6	0,0	0,0
07	5	-	10	ZUSAMMEN	3,1	23,0	7,0	4,7	2,8	3,5	3,5	0,6	1,0
08				MAENNLICH	-	-	4,1	3,2	2,6	3,0	3,0	0,5	0,5
09				BETR.-INH.	-	-	3,1	2,8	2,7	2,7	2,7	0,0	0,0
10	10	-	20	ZUSAMMEN	5,8	85,9	13,7	9,4	5,6	7,0	6,9	1,8	2,3
11				MAENNLICH	-	-	8,0	6,6	5,5	6,2	6,1	1,3	1,5
12				BETR.-INH.	-	-	5,8	5,7	5,5	5,5	5,5	0,0	0,0
13	20	-	30	ZUSAMMEN	4,7	115,1	12,2	8,2	4,7	6,2	6,0	1,3	1,8
14				MAENNLICH	-	-	7,1	5,8	4,6	5,5	5,3	1,0	1,0
15				BETR.-INH.	-	-	4,7	4,6	4,5	4,5	4,5	0,0	0,0
16	30	-	50	ZUSAMMEN	3,5	126,9	9,2	6,1	3,4	4,6	4,5	1,0	1,3
17				MAENNLICH	-	-	5,5	4,3	3,3	4,2	4,0	0,7	0,8
18				BETR.-INH.	-	-	3,5	3,2	3,2	3,2	3,2	-	-
19	50 UND MEHR			ZUSAMMEN	1,0	64,6	2,7	1,9	0,9	1,4	1,3	0,2	0,2
20				MAENNLICH	-	-	1,6	1,3	0,9	1,3	1,2	0,1	0,2
21				BETR.-INH.	-	-	1,0	0,9	0,9	0,9	0,9	0,0	0,0
22	INSGESAMT 3)			ZUSAMMEN	23,9	429,2	57,0	38,3	21,6	28,3	27,6	6,1	8,3
23				MAENNLICH	-	-	33,0	26,5	21,1	24,7	24,1	4,3	5,2
24				BETR.-INH.	-	-	23,9	22,3	21,2	21,2	21,2	0,2	0,2
25				MAENNLICH	-	-	22,6	21,6	20,7	20,7	20,7	0,2	0,2
DARUNTER (ZEILEN 22 - 25): BETRIEBE DES MARKTFRUCHT													
26	INSGESAMT 3)			ZUSAMMEN	3,5	90,7	7,8	5,2	3,2	3,8	3,8	0,8	1,2
27				MAENNLICH	-	-	4,7	3,7	3,1	3,5	3,4	0,6	0,7
28				BETR.-INH.	-	-	3,5	3,2	3,1	3,1	3,1	0,0	0,0
29				MAENNLICH	-	-	3,4	3,2	3,1	3,1	3,1	0,0	0,0
FUTTERBAU													
30	INSGESAMT 3)			ZUSAMMEN	7,6	201,6	19,2	12,7	7,1	9,4	9,2	2,5	3,3
31				MAENNLICH	-	-	11,3	8,9	6,9	8,3	8,1	2,0	2,4
32				BETR.-INH.	-	-	7,6	7,1	6,9	6,9	6,9	0,0	0,0
33				MAENNLICH	-	-	7,0	6,8	6,8	6,8	6,8	0,0	0,0
VEREDLUNGS													
34	INSGESAMT 3)			ZUSAMMEN	0,6	14,8	1,5	1,0	0,6	0,8	0,8	0,0	0,3
35				MAENNLICH	-	-	0,9	0,8	0,6	0,8	0,7	0,0	0,3
36				BETR.-INH.	-	-	0,6	0,6	0,6	0,6	0,6	0,0	0,0
37				MAENNLICH	-	-	0,6	0,6	0,6	0,6	0,6	-	-
DAUERKULTUR													
38	INSGESAMT 3)			ZUSAMMEN	10,1	85,4	23,4	15,8	8,8	11,4	11,3	2,1	2,9
39				MAENNLICH	-	-	13,2	10,9	8,6	9,9	9,8	1,4	1,6
40				BETR.-INH.	-	-	10,1	9,2	8,6	8,6	8,6	0,0	0,0
41				MAENNLICH	-	-	9,5	8,8	8,5	8,5	8,5	0,0	0,0
LANDWIRTSCHAFTLICHE													
42	INSGESAMT 3)			ZUSAMMEN	1,4	34,2	3,6	2,4	1,4	1,8	1,7	0,4	0,5
43				MAENNLICH	-	-	2,0	1,6	1,4	1,6	1,5	0,2	0,2
44				BETR.-INH.	-	-	1,4	1,4	1,4	1,4	1,4	0,0	0,0
45				MAENNLICH	-	-	1,4	1,4	1,3	1,3	1,3	0,0	0,0
ZU													
46	INSGESAMT 3)			ZUSAMMEN	23,1	426,7	55,4	37,1	20,9	27,3	26,7	6,0	8,2
47				MAENNLICH	-	-	32,0	25,8	20,6	23,9	23,4	4,2	5,1
48				BETR.-INH.	-	-	23,1	21,6	20,5	20,5	20,5	0,2	0,2
49				MAENNLICH	-	-	21,9	20,9	20,1	20,1	20,1	0,2	0,2

*) IN DER ABGRENZUNG NACH DER HAUPTPRODUKTIONSRICHTUNG (HPR), DEREN INHABER NATUERLICHE PERSONEN SIND.- ***) DES
1) BEZOGEN AUF DIE BETRIEBLICHE TAETIGKEIT.- 2) IN DER ABGRENZUNG NACH DER BETRIEBSSYSTEMATIK.- 3) EINSCHL.

NACH GROSSENKLASSEN DER LANDW.GENUTZTEN FLAECHE UND FUER AUSGEWAELTE BETRIEBSFORMEN

AUSSERBETRIEBLICHES EINKOMMEN **) 1 000

RHEINLAND-PFALZ

FAMILIENANGEHOERIGEN ERWERBSTAETIG				FAMILIENFRENDE ARBEITSKRAEFTE MIT BETRIEBLICHEN ARBEITEN BESCHAEFTIGT								BETRIEBL. ARBEITSLEISTUNG DER FAMILIEN- ARBEITSKRAEFTE UND DER STAENDIGEN FAM.-FREMDEN ARBEITSKRAEFTE	LF	NR.
DARUNTER (SP. 9) AUCH MIT BETRIEBL. ARBEITEN BESCHAEFTIGT				STAENDIGE				NICHTSTAENDIGE				AK-EINHEITEN	20	
ZUSAMMEN	DAR. (SP. 10)	UEBERW. IM BETRIEB	ANDER- WEITIG VOLLB.	BETRIEBE	LF HA	PERSONEN	AK-EINH.	BETRIEBE						
PERSONEN	AK-EINH.	PERSONEN												
10	11	12	13	14	15	16	17	18	19					

GESAMT														
0,2	0,0	0,0	0,1	0,1	0,1	0,2	0,1	0,6	0,4			2,3	01	
0,1	0,0	-	0,1	0,1	0,1	0,1	0,0	0,4	0,2			1,5	02	
0,0	0,0	0,0	0,0	-	-	-	-	-	-			-	03	
0,4	0,0	0,0	0,2	0,3	0,7	0,8	0,7	1,1	1,0			5,6	04	
0,3	0,0	0,0	0,2	0,1	0,6	0,5	0,5	0,6	0,2			3,6	05	
0,0	0,0	0,0	0,0	-	-	-	-	-	-			-	06	
0,3	0,1	0,0	0,2	0,2	1,6	0,4	0,3	1,1	1,3			5,2	07	
0,2	0,0	-	0,2	0,1	1,4	0,2	0,2	0,7	0,4			3,6	08	
0,0	0,0	-	-	-	-	-	-	-	-			-	09	
0,7	0,3	0,0	0,7	0,2	3,0	0,5	0,4	0,8	0,8			9,8	10	
0,7	0,3	0,0	0,7	0,1	2,6	0,3	0,2	0,6	0,3			6,9	11	
0,0	0,0	0,0	0,0	-	-	-	-	-	-			-	12	
0,6	0,2	0,0	0,6	0,1	3,5	0,1	0,1	0,4	0,3			8,3	13	
0,6	0,1	0,0	0,5	0,1	2,8	0,1	0,1	0,3	0,1			5,9	14	
0,0	0,0	0,0	0,0	-	-	-	-	-	-			-	15	
0,4	0,1	0,0	0,3	0,2	7,5	0,4	0,2	0,3	0,2			6,3	16	
0,3	0,0	0,0	0,3	0,2	6,9	0,2	0,2	0,2	0,1			4,6	17	
-	-	-	-	-	-	-	-	-	-			-	18	
0,0	0,0	0,0	0,0	0,3	17,2	0,3	0,3	0,1	0,1			2,1	19	
0,0	0,0	0,0	0,0	0,3	16,5	0,3	0,3	0,1	0,1			1,6	20	
0,0	0,0	-	-	-	-	-	-	-	-			-	21	
2,8	0,7	0,2	2,4	1,5	33,7	3,1	2,6	4,6	4,3			41,0	22	
2,4	0,7	0,0	2,1	1,2	31,0	2,2	1,9	3,1	1,5			28,5	23	
0,2	0,0	0,0	0,1	-	-	-	-	-	-			-	24	
0,2	0,0	0,0	0,1	-	-	-	-	-	-			-	25	

BETRIEBSBEREICHS LANDWIRTSCHAFT 2) BETRIEBE

0,4	0,0	0,0	0,2	0,3	9,1	0,3	0,2	0,4	0,3			5,3	26	
0,3	0,0	0,0	0,2	0,2	8,5	0,3	0,1	0,2	0,1			3,9	27	
0,0	0,0	0,0	0,0	-	-	-	-	-	-			-	28	
0,0	0,0	0,0	0,0	-	-	-	-	-	-			-	29	

BETRIEBE														
1,3	0,4	0,0	1,2	0,2	10,7	0,2	0,2	0,1	0,1			12,9	30	
1,3	0,4	0,0	1,1	0,2	9,6	0,2	0,2	0,1	0,0			9,0	31	
0,0	0,0	0,0	0,0	-	-	-	-	-	-			-	32	
0,0	0,0	0,0	0,0	-	-	-	-	-	-			-	33	

BETRIEBE														
0,1	0,0	0,0	0,0	0,0	1,9	0,0	0,0	0,0	0,0			1,0	34	
0,0	0,0	0,0	0,0	0,0	1,8	0,0	0,0	0,0	0,0			0,8	35	
0,0	0,0	-	-	-	-	-	-	-	-			-	36	
-	-	-	-	-	-	-	-	-	-			-	37	

BETRIEBE														
0,9	0,2	0,0	0,7	0,6	8,1	1,2	1,0	3,7	3,6			16,9	38	
0,7	0,1	0,0	0,6	0,6	7,4	0,9	0,8	2,3	1,3			11,7	39	
0,0	0,0	0,0	0,0	-	-	-	-	-	-			-	40	
0,0	0,0	0,0	0,0	-	-	-	-	-	-			-	41	

GEMISCHTBETRIEBE														
0,2	0,0	-	0,2	0,0	2,9	0,0	0,0	0,0	0,0			2,4	42	
0,2	0,0	-	0,2	0,0	2,9	0,0	0,0	0,0	0,0			1,6	43	
0,0	0,0	-	0,0	-	-	-	-	-	-			-	44	
0,0	0,0	-	0,0	-	-	-	-	-	-			-	45	

SAMMEN														
2,8	0,7	0,2	2,4	1,2	33,0	1,9	1,5	4,4	4,0			38,6	46	
2,4	0,7	0,0	2,1	1,0	30,1	1,5	1,3	2,8	1,5			27,0	47	
0,2	0,0	0,0	0,1	-	-	-	-	-	-			-	48	
0,2	0,0	0,0	0,1	-	-	-	-	-	-			-	49	

BETRIEBSINHABERS UND SEINES EHEGATTEN. UNTER 1 HA LF.

BADEN-WÜRTTEMBERG

4.3 [458.3] LANDW. BETRIEBE *) OHNE
IN

LFD. NR.	LANDW. GEN. FLÄCHE VON... BIS UNTER... HA			PERSONEN- GRUPPE	BETRIEBSINHABER UND IHRE AUF DEM BETRIEB LEBENDEN MIT BETRIEBLICHEN ARBEITEN BESCHÄFTIGT									INS
					BETRIEBE		ZUSAMMEN		DAR. (SP. 3/4) VOLLBESCHÄFTIGT			ZUSAMMEN		
					BETRIEBE	LF HA	PERSONEN	AK-EINH.	BETRIEBE	PERSONEN	AK-EINH.	BETRIEBE	PERSONEN	
01	1	-	2	ZUSAMMEN	0,7	1,0	1,5	1,0	0,6	0,8	0,8	0,3	0,3	
02				MAENNLICH	-	-	0,9	0,6	0,4	0,6	0,6	0,1	0,1	
03				BETR.-INH.	-	-	0,7	0,6	0,6	0,6	0,6	0,0	0,0	
04	2	-	5	ZUSAMMEN	2,0	7,2	4,7	2,5	1,3	1,6	1,4	0,8	1,2	
05				MAENNLICH	-	-	2,8	1,8	1,3	1,4	1,3	0,7	0,9	
06				BETR.-INH.	-	-	2,0	1,5	1,3	1,3	1,3	0,2	0,2	
07	5	-	10	ZUSAMMEN	4,5	34,5	10,4	6,3	3,8	4,6	4,3	1,8	2,4	
08				MAENNLICH	-	-	5,8	4,4	3,5	3,9	3,8	1,4	1,6	
09				BETR.-INH.	-	-	4,5	4,0	3,5	3,5	3,5	0,3	0,3	
10	10	-	20	ZUSAMMEN	12,4	188,1	31,3	19,9	12,0	14,6	14,2	4,7	7,7	
11				MAENNLICH	-	-	18,4	14,1	11,8	13,2	12,9	3,6	4,8	
12				BETR.-INH.	-	-	12,4	11,9	11,8	11,8	11,8	0,3	0,3	
13	20	-	30	ZUSAMMEN	8,5	206,9	23,3	15,1	8,3	11,1	10,8	3,1	4,7	
14				MAENNLICH	-	-	13,3	10,5	8,2	9,9	9,7	2,0	2,6	
15				BETR.-INH.	-	-	8,5	8,4	8,2	6,2	8,2	0,1	0,1	
16	30	-	50	ZUSAMMEN	4,7	170,1	13,1	8,6	4,6	6,5	6,3	1,5	2,2	
17				MAENNLICH	-	-	7,8	6,1	4,5	5,8	5,7	0,9	1,2	
18				BETR.-INH.	-	-	4,7	4,4	4,4	4,4	4,4	0,0	0,0	
19	50 UND MEHR			ZUSAMMEN	1,1	74,8	3,0	2,0	1,0	1,4	1,3	0,4	0,4	
20				MAENNLICH	-	-	1,8	1,3	1,0	1,3	1,2	0,1	0,1	
21				BETR.-INH.	-	-	1,1	1,0	1,0	1,0	1,0	0,0	0,0	
22	INSGESAMT 3)			ZUSAMMEN	34,7	683,2	89,4	56,9	32,3	41,7	40,5	12,7	18,9	
23				MAENNLICH	-	-	51,9	39,5	31,8	37,1	36,1	9,0	11,5	
24				BETR.-INH.	-	-	34,7	32,8	31,4	31,4	31,4	1,2	1,2	
25				MAENNLICH	-	-	33,1	31,8	30,9	30,9	30,9	1,1	1,1	
DARUNTER (ZEILEN 22 - 25): BETRIEBE DES MARKTFRUCHT														
26	INSGESAMT 3)			ZUSAMMEN	3,9	97,5	9,2	5,4	3,3	3,8	3,7	1,6	2,1	
27				MAENNLICH	-	-	5,6	4,1	3,3	3,5	3,5	0,9	1,3	
28				BETR.-INH.	-	-	3,9	3,4	3,2	3,2	3,2	0,3	0,3	
29				MAENNLICH	-	-	3,7	3,2	3,1	3,1	3,1	0,3	0,3	
FUTTERBAU														
30	INSGESAMT 3)			ZUSAMMEN	19,5	431,1	51,6	33,2	18,9	24,3	23,8	7,3	11,3	
31				MAENNLICH	-	-	29,8	22,8	18,5	21,7	21,2	5,3	6,9	
32				BETR.-INH.	-	-	19,5	18,8	18,3	18,3	18,3	0,5	0,5	
33				MAENNLICH	-	-	18,8	18,4	17,9	17,9	17,9	0,5	0,5	
VEREDLUNGS														
34	INSGESAMT 3)			ZUSAMMEN	1,1	24,0	2,8	1,8	1,1	1,3	1,3	0,3	0,4	
35				MAENNLICH	-	-	1,5	1,3	1,1	1,3	1,2	0,2	0,2	
36				BETR.-INH.	-	-	1,1	1,1	1,0	1,0	1,0	0,0	0,0	
37				MAENNLICH	-	-	1,1	1,0	1,0	1,0	1,0	0,0	0,0	
DAUERKULTUR														
38	INSGESAMT 3)			ZUSAMMEN	3,4	26,5	8,1	4,9	2,8	3,4	3,3	1,1	1,6	
39				MAENNLICH	-	-	4,7	3,4	2,7	3,0	3,0	0,9	1,1	
40				BETR.-INH.	-	-	3,4	3,0	2,7	2,7	2,7	0,2	0,2	
41				MAENNLICH	-	-	3,1	2,8	2,7	2,7	2,7	0,2	0,2	
LANDWIRTSCHAFTLICHE														
42	INSGESAMT 3)			ZUSAMMEN	4,0	82,4	10,5	6,9	3,8	5,0	4,9	1,5	2,1	
43				MAENNLICH	-	-	6,2	4,8	3,8	4,6	4,4	1,0	1,4	
44				BETR.-INH.	-	-	4,0	3,8	3,8	3,8	3,8	0,1	0,1	
45				MAENNLICH	-	-	3,8	3,8	3,8	3,8	3,8	0,1	0,1	
ZU														
46	INSGESAMT 3)			ZUSAMMEN	32,0	661,6	82,3	52,1	29,7	37,9	36,9	11,8	17,6	
47				MAENNLICH	-	-	47,8	36,4	29,3	34,1	33,2	8,4	10,7	
48				BETR.-INH.	-	-	32,0	30,0	29,0	29,0	29,0	1,1	1,1	
49				MAENNLICH	-	-	30,5	29,4	28,6	28,6	28,6	1,1	1,1	

*) IN DER ABGRENZUNG NACH DER HAUPTPRODUKTIONSRICHTUNG (HPR), DEREN INHABER NATUERLICHE PERSONEN SIND.- ***) DES
1) BEZOGEN AUF DIE BETRIEBLICHE TÄTIGKEIT.- 2) IN DER ABGRENZUNG NACH DER BETRIEBSSYSTEMATIK.- 3) EINSCHL.

NACH GROSSENKLASSEN DER LANDW.GENUTZTEN FLAECHE UND FUER AUSGEWAELTE BETRIEBSFORMEN

AUSSERBETRIEBLICHES EINKOMMEN **) 1 000

BADEN-WUERTTEMBERG

FAMILIENANGEHÖRIGEN ERWERBSTÄTIG				FAMILIENFREUDE ARBEITSKRÄFTE MIT BETRIEBLICHEN ARBEITEN BESCHÄFTIGT							BETRIEBL. ARBEITSLEISTUNG DER FAMILIEN- ARBEITSKRÄFTE UND DER STAENDIGEN FAM.-FREUDEN ARBEITSKRÄFTE		LFD NR.
DARUNTER (SP. 9) AUCH MIT BETRIEBL. ARBEITEN BESCHÄFTIGT		DAR. (SP. 10) UEBERW. ANDER- IM WEITIG		STAENDIGE			NICHTSTAENDIGE		AK-EINHEITEN				
ZUSAMMEN	BETRIEB	PERSONEN	VOLLB.	BETRIEBE	LF HA	PERSONEN	AK-EINH.	BETRIEBE					
PERSONEN	AK-EINH. 1)	PERSONEN		BETRIEBE		PERSONEN	AK-EINH.	BETRIEBE					
10	11	12	13	14	15	16	17	18	19	20			

GESAMT													
0,1	0,0	0,1	0,0	0,2	0,2	0,9	0,7	0,0	0,0	1,8	01		
0,0	0,0	-	0,0	0,1	0,2	0,5	0,5	0,0	0,0	1,0	02		
0,0	0,0	-	0,0	-	-	-	-	-	-	-	03		
0,7	0,2	0,0	0,5	0,0	0,5	0,3	0,3	0,2	0,1	2,8	04		
0,5	0,2	0,0	0,5	0,0	0,3	0,3	0,3	0,1	0,1	2,0	05		
0,2	0,0	0,0	0,2	-	-	-	-	-	-	-	06		
1,1	0,4	0,1	0,9	0,2	1,5	0,4	0,4	0,3	0,2	6,8	07		
0,9	0,4	0,1	0,8	0,1	1,1	0,2	0,2	0,2	0,1	4,6	08		
0,3	0,1	0,1	0,2	-	-	-	-	-	-	-	09		
3,0	0,8	0,4	2,6	0,3	5,1	0,5	0,3	0,5	0,3	20,5	10		
2,7	0,7	0,3	2,3	0,2	3,2	0,3	0,3	0,4	0,0	14,3	11		
0,3	0,2	0,2	0,1	-	-	-	-	-	-	-	12		
1,8	0,5	0,2	1,3	0,4	9,3	0,5	0,4	0,3	0,2	15,4	13		
1,4	0,4	0,2	1,1	0,3	6,8	0,3	0,2	0,1	0,0	10,7	14		
0,1	0,0	0,0	0,0	-	-	-	-	-	-	-	15		
0,8	0,1	0,0	0,6	0,2	12,7	0,4	0,2	0,2	0,2	9,0	16		
0,6	0,1	0,0	0,4	0,2	9,4	0,2	0,2	0,1	0,1	6,3	17		
0,0	0,0	0,0	0,0	-	-	-	-	-	-	-	18		
0,0	0,0	0,0	0,0	0,3	23,7	0,5	0,5	0,0	0,0	2,3	19		
0,0	0,0	0,0	0,0	0,3	21,9	0,5	0,5	0,0	0,0	1,7	20		
0,0	0,0	0,0	0,0	-	-	-	-	-	-	-	21		
7,6	2,2	0,9	6,2	2,2	53,0	4,3	3,4	2,1	1,5	60,3	22		
6,4	1,9	0,8	5,4	1,5	43,0	2,5	2,2	1,5	0,7	41,5	23		
1,2	0,6	0,4	0,8	-	-	-	-	-	-	-	24		
1,1	0,6	0,4	0,8	-	-	-	-	-	-	-	25		
BETRIEBSBEREICH LANDWIRTSCHAFT 2)													
BETRIEBE													
1,0	0,3	0,1	0,8	0,2	13,8	0,3	0,3	0,2	0,1	5,8	26		
0,8	0,2	0,0	0,8	0,1	12,1	0,3	0,1	0,2	0,0	4,2	27		
0,3	0,1	0,0	0,3	-	-	-	-	-	-	-	28		
0,3	0,1	0,0	0,3	-	-	-	-	-	-	-	29		
BETRIEBE													
4,4	1,2	0,4	3,6	0,7	26,3	1,0	0,7	0,6	0,3	33,9	30		
3,8	1,1	0,4	3,0	0,5	20,4	0,7	0,5	0,5	0,3	23,5	31		
0,5	0,3	0,2	0,4	-	-	-	-	-	-	-	32		
0,5	0,3	0,2	0,4	-	-	-	-	-	-	-	33		
BETRIEBE													
0,1	0,0	0,0	0,1	0,0	2,7	0,1	0,0	0,0	0,0	1,8	34		
0,1	0,0	0,0	0,0	0,0	2,0	0,0	0,0	0,0	0,0	1,3	35		
0,0	0,0	0,0	0,0	-	-	-	-	-	-	-	36		
0,0	0,0	0,0	0,0	-	-	-	-	-	-	-	37		
BETRIEBE													
0,6	0,2	0,0	0,5	0,0	1,6	0,2	0,1	0,4	0,3	5,0	38		
0,6	0,2	0,0	0,4	0,0	1,3	0,1	0,0	0,2	0,1	3,5	39		
0,2	0,0	0,0	0,0	-	-	-	-	-	-	-	40		
0,2	0,0	0,0	0,0	-	-	-	-	-	-	-	41		
GEMISCHTBETRIEBE													
0,9	0,2	0,1	0,8	0,1	4,8	0,2	0,2	0,2	0,0	7,0	42		
0,7	0,2	0,1	0,6	0,1	3,8	0,1	0,1	0,1	0,0	4,9	43		
0,1	0,1	0,1	0,0	-	-	-	-	-	-	-	44		
0,1	0,1	0,1	0,0	-	-	-	-	-	-	-	45		
SAMMEN													
7,1	2,1	0,9	5,7	1,4	49,2	1,8	1,3	1,6	0,9	53,5	46		
6,1	1,9	0,8	5,0	1,1	39,7	1,3	1,2	1,2	0,5	37,4	47		
1,1	0,6	0,4	0,8	-	-	-	-	-	-	-	48		
1,1	0,6	0,4	0,8	-	-	-	-	-	-	-	49		

BAYERN

LFD NR.	LANDW. GEN. FLÄCHE VON... BIS UNTER... HA	PERSONEN- GRUPPE	BETRIEBSINHABER UND IHRE AUF DEM BETRIEB LEBENDEN MIT BETRIEBLICHEN ARBEITEN BESCHÄFTIGT ANDERWEITIG								INS	
			BETRIEBE		ZUSAMMEN		DAR. (SP. 3/4) VOLLBESCHÄFTIGT			ZUSAMMEN		
			BETRIEBE	LF HA	PERSONEN	AK-EINH.	BETRIEBE	PERSONEN	AK-EINH.	BETRIEBE		PERSONEN
			1	2	3	4	5	6	7	8		9
01	1 - 2	ZUSAMMEN	0,3	0,7	1,0	0,7	0,2	0,5	0,5	0,0	0,0	
02		MAENNlich	-	-	0,6	0,3	0,2	0,3	0,2	0,0	0,0	
03		BETR.-INH.	-	-	0,3	0,2	0,2	0,2	0,2	-	-	
04	2 - 5	ZUSAMMEN	1,4	4,9	2,6	1,6	0,8	1,1	1,1	0,4	0,4	
05		MAENNlich	-	-	1,3	1,0	0,8	0,9	0,8	0,2	0,4	
06		BETR.-INH.	-	-	1,4	1,1	0,8	0,8	0,8	0,0	0,0	
07	5 - 10	ZUSAMMEN	9,2	73,4	20,8	12,9	8,0	9,3	9,2	4,1	6,2	
08		MAENNlich	-	-	11,6	8,7	7,4	8,0	7,8	3,3	4,0	
09		BETR.-INH.	-	-	9,2	8,5	7,9	7,9	7,9	0,4	0,4	
10	10 - 20	ZUSAMMEN	40,3	603,0	100,6	66,3	38,8	49,0	47,9	16,9	26,6	
11		MAENNlich	-	-	57,2	44,6	38,0	42,3	41,6	12,4	16,4	
12		BETR.-INH.	-	-	40,3	38,8	37,9	37,9	37,9	0,5	0,5	
13	20 - 30	ZUSAMMEN	25,4	616,3	69,8	46,4	25,2	34,7	33,7	8,9	13,2	
14		MAENNlich	-	-	39,5	31,7	24,8	30,4	29,6	5,8	7,3	
15		BETR.-INH.	-	-	25,4	24,9	24,7	24,7	24,7	0,0	0,0	
16	30 - 50	ZUSAMMEN	11,4	411,7	32,0	21,7	11,4	16,6	16,3	3,7	5,4	
17		MAENNlich	-	-	18,0	14,9	11,2	14,4	14,0	2,3	2,9	
18		BETR.-INH.	-	-	11,4	11,1	10,7	10,7	10,7	0,0	0,0	
19	50 UND MEHR	ZUSAMMEN	1,9	132,6	5,1	3,6	1,9	2,6	2,6	0,3	0,6	
20		MAENNlich	-	-	2,9	2,5	1,9	2,3	2,2	0,2	0,3	
21		BETR.-INH.	-	-	1,9	1,9	1,9	1,9	1,9	0,0	0,0	
22	INSGESAMT 3)	ZUSAMMEN	90,4	1842,6	232,7	153,9	86,9	114,8	111,8	34,3	52,8	
23		MAENNlich	-	-	131,9	103,9	84,8	99,3	96,7	24,2	31,5	
24		BETR.-INH.	-	-	90,4	86,8	84,5	84,5	84,5	1,1	1,1	
25		MAENNlich	-	-	85,7	83,3	82,3	82,3	82,3	1,1	1,1	
DARUNTER (ZEILEN 22 - 25): BETRIEBE DES MARKTFRUCHT												
26	INSGESAMT 3)	ZUSAMMEN	10,6	291,9	24,8	16,0	9,7	12,0	11,8	3,4	5,2	
27		MAENNlich	-	-	14,6	11,5	9,5	10,9	10,8	2,4	3,0	
28		BETR.-INH.	-	-	10,6	9,7	9,3	9,3	9,3	0,0	0,0	
29		MAENNlich	-	-	10,0	9,5	9,3	9,3	9,3	0,0	0,0	
FUTTERBAU												
30	INSGESAMT 3)	ZUSAMMEN	64,3	1261,1	167,1	111,2	62,3	82,6	80,4	25,1	38,9	
31		MAENNlich	-	-	93,9	74,1	60,6	71,1	69,0	17,5	23,0	
32		BETR.-INH.	-	-	64,3	62,1	60,5	60,5	60,5	0,8	0,8	
33		MAENNlich	-	-	60,8	59,5	58,8	58,8	58,8	0,8	0,8	
VEREDLUNG												
34	INSGESAMT 3)	ZUSAMMEN	1,8	35,6	4,4	3,0	1,8	2,0	2,0	0,6	1,0	
35		MAENNlich	-	-	2,4	2,1	1,8	1,9	1,9	0,5	0,6	
36		BETR.-INH.	-	-	1,8	1,8	1,8	1,8	1,8	0,0	0,0	
37		MAENNlich	-	-	1,8	1,8	1,8	1,8	1,8	0,0	0,0	
DAUERKULTUR												
38	INSGESAMT 3)	ZUSAMMEN	1,6	21,7	4,1	2,7	1,5	2,2	2,0	0,6	0,9	
39		MAENNlich	-	-	2,3	1,9	1,5	1,8	1,7	0,4	0,4	
40		BETR.-INH.	-	-	1,6	1,5	1,5	1,5	1,5	0,0	0,0	
41		MAENNlich	-	-	1,5	1,5	1,5	1,5	1,5	0,0	0,0	
LANDWIRTSCHAFTLICHE												
42	INSGESAMT 3)	ZUSAMMEN	9,8	203,6	26,4	17,1	9,5	12,8	12,3	4,0	6,3	
43		MAENNlich	-	-	14,9	11,7	9,5	11,2	11,0	2,9	3,9	
44		BETR.-INH.	-	-	9,8	9,5	9,4	9,4	9,4	0,0	0,0	
45		MAENNlich	-	-	9,5	9,2	9,1	9,1	9,1	0,0	0,0	
ZU												
46	INSGESAMT 3)	ZUSAMMEN	88,1	1813,9	226,9	150,2	84,7	111,8	108,8	33,7	52,0	
47		MAENNlich	-	-	128,5	101,3	83,0	97,0	94,4	23,7	31,1	
48		BETR.-INH.	-	-	88,1	84,7	82,6	82,6	82,6	1,1	1,1	
49		MAENNlich	-	-	83,6	81,7	80,3	80,3	80,3	1,1	1,1	

*) IN DER ABGRENZUNG NACH DER HAUPTPRODUKTIONSRICHTUNG (HPR), DEREN INHABER NATUERLICHE PERSONEN SIND.- **) DES
1) BEZOGEN AUF DIE BETRIEBLICHE TÄTIGKEIT.- 2) IN DER ABGRENZUNG NACH DER BETRIEBSSYSTEMATIK.- 3) EINSCHL.

NACH GROSSENKLASSEN DER LANDW.GENUTZTEN FLAECHE UND FUER AUSGEWAELTE BETRIEBSFORMEN

AUSSERBETRIEBLICHES EINKOMMEN **)

1 000

BAYERN

FAMILIENANGEHOERIGEN ERWERBSTAETIG				FAMILIENFRENDE ARBEITSKRAEFTE MIT BETRIEBLICHEN ARBEITEN BESCHAEFTIGT							BETRIEBL. ARBEITSLEISTUNG DER FAMILIEN- ARBEITSKRAEFTE UND DER STAENDIGEN FAM.-FREMDEN ARBEITSKRAEFTE		LFD NR.
DARUNTER (SP. 9) AUCH MIT BETRIEBL. ARBEITEN BESCHAEFTIGT				STAENDIGE				NICHTSTAENDIGE			AK-EINHEITEN		
ZUSAMMEN		DAR. (SP. 10) UEBERW. ANDER- IM WEITIG BETRIEB VOLLB.		BETRIEBE	LF HA	PERSONEN	AK-EINH.	BETRIEBE	19	20			
PERSONEN	AK-EINH. 1)	PERSONEN											
10	11	12	13	14	15	16	17	18					

GESAMT													
0,0	0,0	-	0,0	0,2	0,2	0,4	0,4	0,2	0,2	1,0	01		
0,0	0,0	-	0,0	0,1	0,1	0,1	0,1	0,1	0,0	0,6	02		
-	-	-	-	-	-	-	-	-	-	-	03		
0,2	0,0	0,0	0,2	0,0	0,2	0,3	0,2	0,1	0,0	1,9	04		
0,2	0,0	0,0	0,2	0,0	0,1	0,0	0,0	0,1	0,0	1,0	05		
0,0	0,0	0,0	0,0	-	-	-	-	-	-	-	06		
2,1	0,5	0,1	1,9	0,0	0,7	0,4	0,2	0,1	0,1	13,4	07		
1,9	0,4	0,0	1,6	0,0	0,4	0,1	0,1	0,1	0,0	8,8	08		
0,4	0,1	0,0	0,2	-	-	-	-	-	-	-	09		
7,6	2,0	0,6	6,8	0,7	11,6	1,2	0,8	1,0	0,5	67,2	10		
6,6	1,7	0,5	6,1	0,5	6,3	0,6	0,3	0,4	0,2	45,0	11		
0,5	0,2	0,1	0,3	-	-	-	-	-	-	-	12		
3,2	0,9	0,5	2,8	0,9	21,6	1,0	0,7	0,9	0,4	47,1	13		
2,8	0,8	0,2	2,5	0,5	13,9	0,5	0,3	0,6	0,2	32,2	14		
0,0	0,0	0,0	0,0	-	-	-	-	-	-	-	15		
1,0	0,2	0,0	0,9	1,0	33,7	1,1	0,8	0,7	0,3	22,6	16		
1,0	0,2	0,0	0,8	0,8	25,4	0,8	0,6	0,6	0,2	15,4	17		
0,0	0,0	0,0	0,0	-	-	-	-	-	-	-	18		
0,0	0,0	0,0	0,0	0,5	42,5	0,9	0,9	0,2	0,1	4,1	19		
0,0	0,0	0,0	0,0	0,4	39,4	0,8	0,7	0,2	0,1	3,2	20		
0,0	0,0	0,0	0,0	-	-	-	-	-	-	-	21		
14,6	3,8	1,5	12,7	3,7	110,9	5,9	4,7	3,7	2,2	158,5	22		
12,9	3,6	1,2	11,3	2,6	86,0	3,5	2,9	2,4	1,2	106,8	23		
1,1	0,8	0,5	0,5	-	-	-	-	-	-	-	24		
1,1	0,8	0,5	0,5	-	-	-	-	-	-	-	25		
BETRIEBSBEREICHS LANDWIRTSCHAFT 2)													
BETRIEBE													
1,3	0,3	0,1	1,3	0,6	39,6	1,0	0,7	0,7	0,3	16,7	26		
1,2	0,2	0,1	1,1	0,6	35,4	0,7	0,6	0,3	0,1	12,3	27		
0,0	0,0	0,0	0,0	-	-	-	-	-	-	-	28		
0,0	0,0	0,0	0,0	-	-	-	-	-	-	-	29		
BETRIEBE													
10,7	2,7	0,9	9,0	1,8	53,3	2,2	1,7	1,6	0,6	112,7	30		
9,3	2,4	0,8	8,2	1,3	38,7	1,3	1,0	1,1	0,4	75,2	31		
0,8	0,5	0,3	0,3	-	-	-	-	-	-	-	32		
0,8	0,5	0,3	0,3	-	-	-	-	-	-	-	33		
BETRIEBE													
0,1	0,0	0,0	0,0	0,0	2,6	0,0	0,0	0,0	0,0	3,0	34		
0,1	0,0	0,0	0,0	0,0	1,5	0,0	0,0	0,0	0,0	2,1	35		
0,0	0,0	0,0	0,0	-	-	-	-	-	-	-	36		
0,0	0,0	0,0	0,0	-	-	-	-	-	-	-	37		
BETRIEBE													
0,2	0,0	0,0	0,1	0,0	1,2	0,1	0,0	0,4	0,3	2,8	38		
0,1	0,0	0,0	0,1	0,0	0,9	0,1	0,0	0,2	0,0	1,9	39		
0,0	0,0	0,0	-	-	-	-	-	-	-	-	40		
0,0	0,0	0,0	-	-	-	-	-	-	-	-	41		
GEMISCHTBETRIEBE													
1,8	0,5	0,0	1,8	0,3	10,6	0,3	0,2	0,2	0,2	17,5	42		
1,6	0,5	0,0	1,4	0,0	6,5	0,1	0,0	0,2	0,0	11,9	43		
0,0	0,0	0,0	0,0	-	-	-	-	-	-	-	44		
0,0	0,0	0,0	0,0	-	-	-	-	-	-	-	45		
SAMMEN													
14,2	3,8	1,5	12,2	3,1	107,2	3,8	2,9	3,3	1,7	153,1	46		
12,5	3,4	1,1	11,0	2,1	83,1	2,5	2,0	2,3	1,0	103,3	47		
1,1	0,8	0,5	0,5	-	-	-	-	-	-	-	48		
1,1	0,8	0,5	0,5	-	-	-	-	-	-	-	49		

SAARLAND

LFD NR.	LANDW. GEN. FLAECHE VON... BIS UNTER... HA			BETRIEBE		BETRIEBSINHABER UND IHRE AUF DEN BETRIEB LEBENDEN MIT BETRIEBLICHEN ARBEITEN BESCHAEFTIGT						ANDERWEITIG
				INSGESAMT		ZUSAMMEN		DAR. (SP. 3/4) VOLLBESCHAEFTIGT				ZUSAMMEN
				BETRIEBE	LF HA	PERSONEN	AK-EINH.	BETRIEBE	PERSONEN	AK-EINH.	BETRIEBE	PERSONEN
				1	2	3	4	5	6	7	8	9
												INS
01	1	-	2	ZUSAMMEN	0,0	0,1	0,1	0,0	0,0	0,0	0,0	0,0
02				MAENNLICH	-	-	0,0	0,0	0,0	0,0	0,0	0,0
03				BETR.-INH.	-	-	0,0	0,0	0,0	0,0	-	0,0
04	2	-	5	ZUSAMMEN	0,1	0,4	0,2	0,1	0,1	0,1	0,0	0,1
05				MAENNLICH	-	-	0,1	0,1	0,1	0,1	0,0	0,1
06				BETR.-INH.	-	-	0,1	0,1	0,1	0,1	0,0	0,0
07	5	-	10	ZUSAMMEN	0,1	0,6	0,2	0,1	0,1	0,1	0,0	0,0
08				MAENNLICH	-	-	0,1	0,1	0,1	0,1	0,0	0,0
09				BETR.-INH.	-	-	0,1	0,1	0,1	0,1	-	0,0
10	10	-	20	ZUSAMMEN	0,3	4,0	0,6	0,4	0,2	0,3	0,2	0,1
11				MAENNLICH	-	-	0,3	0,3	0,2	0,2	0,1	0,1
12				BETR.-INH.	-	-	0,3	0,2	0,2	0,2	0,0	0,0
13	20	-	30	ZUSAMMEN	0,3	7,6	0,7	0,5	0,3	0,3	0,3	0,1
14				MAENNLICH	-	-	0,4	0,3	0,3	0,3	0,1	0,1
15				BETR.-INH.	-	-	0,3	0,3	0,3	0,3	-	-
16	30	-	50	ZUSAMMEN	0,5	17,7	1,2	0,8	0,5	0,6	0,6	0,1
17				MAENNLICH	-	-	0,7	0,6	0,5	0,6	0,1	0,2
18				BETR.-INH.	-	-	0,5	0,5	0,4	0,4	-	-
19	50 UND MEHR			ZUSAMMEN	0,2	14,1	0,6	0,4	0,2	0,3	0,3	0,0
20				MAENNLICH	-	-	0,3	0,3	0,2	0,3	0,0	0,0
21				BETR.-INH.	-	-	0,2	0,2	0,2	0,2	-	-
22	INSGESAMT 3)			ZUSAMMEN	1,6	44,5	3,7	2,5	1,4	1,8	1,8	0,4
23				MAENNLICH	-	-	2,2	1,8	1,4	1,6	1,6	0,3
24				BETR.-INH.	-	-	1,6	1,5	1,4	1,4	1,4	0,0
25				MAENNLICH	-	-	1,4	1,4	1,4	1,4	1,4	0,0
DARUNTER (ZEILEN 22 - 25): BETRIEBE DES MARKTFRUCHT												
26	INSGESAMT 3)			ZUSAMMEN	0,2	6,2	0,5	0,3	0,2	0,3	0,3	0,1
27				MAENNLICH	-	-	0,3	0,2	0,2	0,2	0,2	0,1
28				BETR.-INH.	-	-	0,2	0,2	0,2	0,2	0,0	0,0
29				MAENNLICH	-	-	0,2	0,2	0,2	0,2	0,0	0,0
FUTTERBAU												
30	INSGESAMT 3)			ZUSAMMEN	1,0	32,9	2,5	1,6	1,0	1,2	1,2	0,3
31				MAENNLICH	-	-	1,4	1,2	0,9	1,1	1,1	0,2
32				BETR.-INH.	-	-	1,0	0,9	0,9	0,9	0,9	0,0
33				MAENNLICH	-	-	0,9	0,9	0,9	0,9	0,9	0,0
VEREDLUNGS												
34	INSGESAMT 3)			ZUSAMMEN	0,1	1,3	0,1	0,1	0,1	0,1	0,1	0,0
35				MAENNLICH	-	-	0,1	0,1	0,0	0,1	0,1	0,0
36				BETR.-INH.	-	-	0,1	0,1	0,0	0,0	0,0	-
37				MAENNLICH	-	-	0,1	0,1	0,0	0,0	0,0	-
DAUERKULTUR												
38	INSGESAMT 3)			ZUSAMMEN	0,0	0,2	0,1	0,0	0,0	0,0	0,0	0,0
39				MAENNLICH	-	-	0,0	0,0	0,0	0,0	0,0	0,0
40				BETR.-INH.	-	-	0,0	0,0	0,0	0,0	0,0	-
41				MAENNLICH	-	-	0,0	0,0	0,0	0,0	0,0	-
LANDWIRTSCHAFTLICHE												
42	INSGESAMT 3)			ZUSAMMEN	0,1	3,2	0,2	0,2	0,1	0,1	0,1	0,0
43				MAENNLICH	-	-	0,1	0,1	0,1	0,1	0,1	0,0
44				BETR.-INH.	-	-	0,1	0,1	0,1	0,1	0,1	-
45				MAENNLICH	-	-	0,1	0,1	0,1	0,1	0,1	-
ZU												
46	INSGESAMT 3)			ZUSAMMEN	1,4	43,8	3,4	2,2	1,3	1,6	1,6	0,4
47				MAENNLICH	-	-	2,0	1,6	1,3	1,5	1,5	0,3
48				BETR.-INH.	-	-	1,4	1,3	1,3	1,3	1,3	0,0
49				MAENNLICH	-	-	1,3	1,3	1,2	1,2	1,2	0,0

*) IN DER ABGRENZUNG NACH DER HAUPTPRODUKTIONSRICHTUNG (HPR), DEREN INHABER NATUERLICHE PERSONEN SIND.- ***) DES
 1) BEZOGEN AUF DIE BETRIEBLICHE TAEITIGKEIT.- 2) IN DER ABGRENZUNG NACH DER BETRIEBSSYSTEMATIK.- 3) EINSCHL.

NACH GROESSENKLASSEN DER LANDW.GENUTZTEN FLAECHE UND FUER AUSGEWAELTE BETRIEBSFORMEN

AUSSERBETRIEBLICHES EINKOMMEN **) 1 000

SAARLAND

FAMILIENANGEHOERIGEN ERWERBSTAETIG				FAMILIENFREME ARBEITSKRAEFTE MIT BETRIEBLICHEN ARBEITEN BESCHAEFTIGT						BETRIEBL. ARBEITSLEISTUNG DER FAMILIEN- ARBEITSKRAEFTE UND DER STAENDIGEN FAM.-FRENDEN ARBEITSKRAEFTE	LFD NR.
DARUNTER (SP. 9) AUCH MIT BETRIEBL. ARBEITEN BESCHAEFTIGT				STAENDIGE			NICHTSTAENDIGE			AK-EINHEITEN	
ZUSAMMEN	UEBERW. IM BETRIEB	DAR. (SP. 10) ANDER- IM WEITIG BETRIEB	VOLLB.	BETRIEBE	LF HA	PERSONEN	AK-EINH.	BETRIEBE			
PERSONEN	AK-EINH.	PERSONEN									
10	11	12	13	14	15	16	17	18	19	20	
GESAMT											
0,0	0,0	-	0,0	0,0	0,0	0,0	0,0	0,0	0,0	0,1	01
0,0	0,0	-	0,0	0,0	0,0	0,0	0,0	0,0	0,0	0,0	02
-	-	-	-	-	-	-	-	-	-	-	03
0,0	0,0	-	0,0	0,0	0,0	0,1	0,1	0,0	0,0	0,3	04
0,0	0,0	-	0,0	0,0	0,0	0,1	0,1	0,0	0,0	0,1	05
0,0	0,0	-	0,0	-	-	-	-	-	-	-	06
0,0	0,0	-	0,0	0,0	0,0	0,0	0,0	0,0	0,0	0,1	07
0,0	0,0	-	0,0	0,0	0,0	0,0	0,0	0,0	0,0	0,1	08
-	-	-	-	-	-	-	-	-	-	-	09
0,1	0,0	0,0	0,1	0,0	0,0	0,0	0,0	0,0	0,0	0,4	10
0,1	0,0	0,0	0,1	0,0	0,0	0,0	0,0	0,0	0,0	0,3	11
0,0	0,0	0,0	0,0	-	-	-	-	-	-	-	12
0,0	0,0	-	0,0	0,0	0,3	0,0	0,0	0,0	0,0	0,5	13
0,0	0,0	-	0,0	0,0	0,2	0,0	0,0	0,0	0,0	0,3	14
-	-	-	-	-	-	-	-	-	-	-	15
0,1	0,0	-	0,1	0,0	0,8	0,0	0,0	0,0	0,0	0,8	16
0,1	0,0	-	0,1	0,0	0,7	0,0	0,0	0,0	0,0	0,6	17
-	-	-	-	-	-	-	-	-	-	-	18
0,0	0,0	0,0	0,0	0,0	3,2	0,1	0,0	0,0	0,0	0,4	19
0,0	0,0	0,0	0,0	0,0	3,2	0,0	0,0	0,0	0,0	0,3	20
-	-	-	-	-	-	-	-	-	-	-	21
0,3	0,1	0,0	0,3	0,1	4,4	0,4	0,4	0,1	0,1	2,8	22
0,2	0,1	0,0	0,2	0,1	4,2	0,2	0,2	0,1	0,0	2,0	23
0,0	0,0	0,0	0,0	-	-	-	-	-	-	-	24
0,0	0,0	0,0	0,0	-	-	-	-	-	-	-	25
BETRIEBSBEREICH LANDWIRTSCHAFT 2)											
BETRIEBE											
0,1	0,0	-	0,1	0,0	1,1	0,0	0,0	0,0	0,0	0,3	26
0,1	0,0	-	0,1	0,0	1,1	0,0	0,0	0,0	0,0	0,2	27
0,0	0,0	-	0,0	-	-	-	-	-	-	-	28
0,0	0,0	-	0,0	-	-	-	-	-	-	-	29
BETRIEBE											
0,2	0,0	0,0	0,2	0,0	2,6	0,1	0,0	0,0	0,0	1,7	30
0,1	0,0	0,0	0,1	0,0	2,5	0,1	0,0	0,0	0,0	1,2	31
0,0	0,0	0,0	-	-	-	-	-	-	-	-	32
0,0	0,0	0,0	-	-	-	-	-	-	-	-	33
BETRIEBE											
0,0	0,0	-	0,0	0,0	0,2	0,0	0,0	0,0	0,0	0,1	34
0,0	0,0	-	0,0	0,0	0,1	0,0	0,0	0,0	0,0	0,1	35
-	-	-	-	-	-	-	-	-	-	-	36
-	-	-	-	-	-	-	-	-	-	-	37
BETRIEBE											
0,0	0,0	-	0,0	0,0	0,0	0,0	0,0	0,0	0,0	0,0	38
0,0	0,0	-	0,0	0,0	0,0	0,0	0,0	0,0	0,0	0,0	39
-	-	-	-	-	-	-	-	-	-	-	40
-	-	-	-	-	-	-	-	-	-	-	41
GEMISCHTBETRIEBE											
0,0	0,0	-	0,0	0,0	0,4	0,0	0,0	0,0	0,0	0,2	42
0,0	0,0	-	0,0	0,0	0,4	0,0	0,0	0,0	0,0	0,1	43
-	-	-	-	-	-	-	-	-	-	-	44
-	-	-	-	-	-	-	-	-	-	-	45
SAMMEN											
0,3	0,1	0,0	0,3	0,1	4,4	0,1	0,1	0,1	0,0	2,3	46
0,2	0,1	0,0	0,2	0,1	4,1	0,1	0,1	0,1	0,0	1,7	47
0,0	0,0	0,0	0,0	-	-	-	-	-	-	-	48
0,0	0,0	0,0	0,0	-	-	-	-	-	-	-	49
BETRIEBSINHABERS UND SEINES EHEGATTEN. UNTER 1 HA LF.											

**1 Familienarbeitskräfte*) der landw. Betriebe mit außerbetrieblichem Einkommen
nach Einkommensarten 1971, 1975, 1977 und 1979**)**

1.1 Familienarbeitskräfte insgesamt

Landwirtschaftlich genutzte Fläche von ... bis unter ... ha	Jahr	Landw. Betriebe, in denen Familien- arbeitskräfte außerbetriebliches Einkommen beziehen 1)			Familienarbeitskräfte 3) mit außer- betrieblichem Einkommen			
		insgesamt	darunter Betriebe mit ... Bezieher(n)		insgesamt	und zwar mit		
			1 außerbetrieblichen Einkommens 2)	2		Erwerbseinkommen 4) zusammen	darunter nur mit Erwerbs- einkommen	Renten-5) und/oder Kapital- einkommen 6)
1 000 Betriebe			1 000 Personen					
1	2	3	4	5	6	7		
1 - 2	1971	112,8	70,5	34,0	165,0	111,6	94,0	71,0
	1975	91,6	62,1	24,9	123,9	81,3	66,1	57,3
	1977	80,6	54,5	21,6	109,2	72,0	58,7	50,5
	1979	86,3	56,5	24,7	115,8	75,2	58,9	57,2
2 - 5	1971	191,5	105,8	63,5	303,9	219,0	192,1	111,7
	1975	156,6	94,1	49,2	229,6	161,6	140,0	89,5
	1977	144,6	86,5	45,4	210,9	149,0	128,9	81,9
	1979	135,4	82,6	41,7	190,2	139,7	116,4	73,8
5 - 10	1971	165,3	84,6	60,2	270,6	194,0	176,5	94,1
	1975	145,8	83,1	49,0	217,8	157,1	141,0	76,5
	1977	133,8	76,1	44,6	197,8	142,8	127,6	70,5
	1979	122,4	69,4	41,2	177,5	134,0	116,5	61,0
10 - 20	1971	152,6	89,4	48,1	234,0	139,1	128,4	105,7
	1975	134,1	82,5	40,2	192,7	111,7	102,5	90,3
	1977	120,8	73,3	37,6	172,4	103,4	94,4	78,2
	1979	113,5	66,5	37,0	161,1	103,0	92,4	68,3
20 - 30	1971	53,2	36,7	12,9	74,0	30,8	28,1	45,9
	1975	53,3	38,4	12,5	70,8	27,3	25,0	45,5
	1977	49,3	34,7	11,8	64,6	26,1	24,1	40,8
	1979	45,6	31,4	11,5	58,8	24,8	22,2	36,4
30 und mehr	1971	37,2	27,6	7,8	48,9	13,9	11,9	36,9
	1975	46,0	35,2	9,4	57,9	14,1	12,0	45,8
	1977	41,9	31,9	8,5	52,1	12,3	10,4	41,7
	1979	41,3	30,6	8,8	51,3	13,6	11,5	39,8
1 und mehr zusammen	1971	712,5	414,6	226,5	1 096,4	608,4	531,0	465,3
	1975	627,6	395,1	184,6	892,5	552,1	487,0	405,6
	1977	570,8	357,4	169,6	806,9	505,9	443,6	363,4
	1979	543,9	336,6	165,4	754,6	490,3	418,0	337,0
unter 1 ⁷⁾	1971	29,1	20,2	7,5	39,7	25,0	20,8	18,9
	1975	27,5	20,3	6,5	35,0	20,3	16,0	18,8
	1977	23,1	16,2	6,2	30,0	16,1	13,4	16,3
	1979	27,6	19,2	7,3	36,0	20,8	16,2	19,7
<u>Insgesamt</u> ...	1971	741,6	434,8	234,1	1 136,1	733,4	651,8	484,2
	1975	655,0	415,4	191,7	927,2	572,5	503,0	424,2
	1977	593,7	373,8	175,3	837,1	522,1	457,0	379,7
	1979	571,4	356,0	172,7	790,5	510,7	434,3	356,3
darunter:								
30 - 50	1971	27,1	20,1	5,6	35,8	10,7	9,4	26,3
	1975	33,1	25,3	6,7	41,7	10,8	9,5	32,2
	1977	29,8	22,8	5,9	37,0	9,3	8,2	28,9
	1979	29,1	21,5	6,3	36,3	10,3	9,1	27,1
50 und mehr	1971	10,1	7,5	2,2	13,1	3,2	2,5	10,6
	1975	12,9	9,9	2,7	16,2	3,4	2,5	13,6
	1977	12,1	9,2	2,5	15,0	3,0	2,2	12,9
	1979	12,1	9,1	2,5	15,0	3,3	2,4	12,6

Fußnoten siehe S. 212

1 Familienarbeitskräfte*) der landw. Betriebe mit außerbetrieblichem Einkommen
nach Einkommensarten 1971, 1975, 1977 und 1979**)

1.2 Betriebsinhaber und Ehegatten

Landwirtschaftlich genutzte Fläche von ... bis unter ... ha	Jahr	Landw. Betriebe, in denen Betriebsinhaber und/oder Ehegatte außerbetriebliches Einkommen beziehen 1)			Betriebsinhaber und Ehegatten 3) mit außerbetrieblichem Einkommen			
		insgesamt	darunter Betriebe mit ... Bezieher(n)		insgesamt	und zwar mit		
			1 außerbetrieblichen Einkommens 2)	2 Bezieher(n)		Erwerbseinkommen 4) zusammen	darunter nur mit Erwerbs- einkommen	Renten- ⁵⁾ und/oder Kapital- ⁶⁾ einkommen
1 000 Betriebe			1 000 Personen					
1	2	3	4	5	6	7		
1 - 2	1971	.	.	.	130,5	85,4	68,6	61,9
	1975	90,1	61,2	24,5	105,2	69,0	54,7	51,1
	1977	79,1	53,6	21,1	92,2	61,3	48,1	44,1
	1979	84,6	55,7	24,1	100,7	65,0	49,3	51,3
2 - 5	1971	.	.	.	211,1	153,9	129,3	81,8
	1975	152,3	91,3	48,3	171,0	125,9	106,0	65,0
	1977	140,3	84,0	44,0	158,9	118,6	100,3	58,9
	1979	131,9	80,4	40,9	150,5	114,5	92,3	58,5
5 - 10	1971	.	.	.	162,6	127,6	112,6	50,0
	1975	133,6	73,8	46,4	144,6	118,7	104,4	39,9
	1977	123,0	68,6	42,1	132,4	110,6	96,3	36,1
	1979	114,3	64,4	38,8	123,7	105,0	88,7	34,9
10 - 20	1971	.	.	.	113,1	78,2	70,0	43,1
	1975	95,9	50,8	34,5	103,0	74,2	66,4	36,7
	1977	86,7	45,4	32,5	92,6	70,7	63,0	29,3
	1979	86,8	46,2	31,5	93,0	70,6	61,1	31,8
20 - 30	1971	.	.	.	30,7	13,8	11,8	18,9
	1975	28,4	17,2	9,1	30,9	14,9	13,1	17,6
	1977	24,3	13,5	8,6	26,5	14,1	12,4	14,0
	1979	25,2	15,0	8,2	27,1	13,4	11,2	16,0
30 und mehr	1971	.	.	.	26,0	6,7	5,1	20,9
	1975	27,3	19,0	7,0	29,9	8,0	6,2	23,7
	1977	22,8	15,4	6,2	25,5	7,3	5,7	19,8
	1979	24,5	16,7	6,3	26,9	7,5	5,7	21,2
1 und mehr zusammen	1971	.	.	.	674,0	465,6	397,4	276,6
	1975	527,8	313,4	169,8	584,6	411,5	351,1	233,7
	1977	476,3	281,0	154,3	528,1	382,9	325,8	202,4
	1979	467,2	278,5	150,1	522,1	376,2	308,1	214,0
unter 1 ⁷⁾	1971	.	.	.	32,9	20,2	16,1	16,7
	1975	26,5	19,1	6,1	30,3	17,5	13,4	16,5
	1977	22,0	15,1	5,9	25,3	13,6	11,1	14,1
	1979	27,0	18,6	7,1	31,1	17,7	13,6	17,5
<u>Insgesamt</u> ...	1971	.	.	.	706,8	485,7	413,6	293,2
	1975	554,3	332,7	176,0	614,9	428,9	364,4	250,6
	1977	498,0	296,3	159,9	553,3	396,7	337,0	216,3
	1979	494,2	297,2	157,3	553,3	394,1	321,6	231,7
darunter:								
30 - 50	1971	.	.	.	16,9	4,6	3,7	13,2
	1975	17,7	12,0	4,8	19,2	5,6	4,6	14,6
	1977	14,5	9,5	4,1	16,0	5,1	4,3	11,8
	1979	15,9	10,6	4,3	17,3	5,4	4,4	12,9
50 und mehr	1971	.	.	.	9,1	2,1	1,4	7,7
	1975	9,6	7,0	2,3	10,7	2,3	1,6	9,1
	1977	8,3	5,9	2,1	9,5	2,2	1,4	8,1
	1979	8,6	6,2	2,0	9,6	2,1	1,3	8,3

Fußnoten siehe S. 212

1 Familienarbeitskräfte*) der landw. Betriebe mit außerbetrieblichem Einkommen
nach Einkommensarten 1971, 1975, 1977 und 1979)**

1.3 Sonstige Familienarbeitskräfte

Landwirtschaftlich genutzte Fläche von ... bis unter ... ha	Jahr	Landw. Betriebe, in denen sonstige Familienarbeitskräfte außerbetriebliches Einkommen beziehen 1)			Sonstige Familienarbeitskräfte 3) mit außerbetrieblichem Einkommen			
		insgesamt	darunter Betriebe mit ... Bezieher(n)		insgesamt	und zwar mit		
			1	2		zusammen	darunter nur mit Erwerbseinkommen 4)	Renten-5) und/oder Kapital-einkommen 6)
		1 000 Betriebe			1 000 Personen			
1	2	3	4	5	6	7		
1 - 2	1971	28,3	.	.	34,5	26,2	25,4	9,1
	1975	16,0	0,6	10,5	18,1	12,4	12,1	6,5
	1977	15,0	0,7	9,7	17,0	10,9	10,8	6,8
	1979	13,3	0,7	8,1	15,7	10,2	9,8	5,6
2 - 5	1971	74,0	.	.	92,8	65,1	62,8	29,9
	1975	49,0	2,7	33,4	58,8	35,4	34,0	24,5
	1977	43,5	2,5	28,5	51,3	29,9	28,8	23,0
	1979	34,0	1,7	22,1	39,6	25,0	24,1	15,9
5 - 10	1971	86,0	.	.	107,9	66,3	63,9	44,0
	1975	61,6	8,8	39,1	73,2	37,6	36,7	36,4
	1977	55,5	7,8	35,6	65,5	32,4	31,0	34,2
	1979	45,0	5,1	29,0	53,8	28,5	27,8	25,6
10 - 20	1971	97,4	.	.	121,0	60,9	58,4	62,6
	1975	76,2	31,8	33,7	89,5	36,7	35,7	53,8
	1977	68,2	27,7	31,3	79,9	32,5	31,1	48,7
	1979	57,5	20,1	28,2	67,8	32,6	31,2	36,6
20 - 30	1971	35,4	.	.	43,3	17,1	16,3	27,0
	1975	34,3	21,2	10,4	39,8	12,3	12,1	28,0
	1977	33,2	21,0	9,6	38,0	11,9	11,3	26,8
	1979	26,8	16,1	8,4	31,5	11,0	10,9	20,6
30 und mehr	1971	19,4	.	.	23,0	7,3	6,9	16,1
	1975	24,6	16,2	7,0	27,9	6,2	5,8	22,1
	1977	23,7	16,5	5,8	26,6	5,0	4,7	21,9
	1979	21,3	13,9	5,8	24,4	6,1	5,8	18,5
1 und mehr zusammen	1971	340,5	.	.	422,5	242,9	233,7	188,7
	1975	261,2	81,6	134,0	307,6	140,9	136,2	171,3
	1977	239,5	76,4	120,9	278,6	122,6	117,7	161,2
	1979	197,5	58,4	101,5	232,6	113,7	109,7	122,7
unter 1 ⁷⁾	1971	5,7	.	.	6,8	4,7	4,6	2,2
	1975	3,8	0,6	2,2	4,7	2,5	2,5	1,5
	1977	4,1	0,8	2,2	4,8	2,2	2,0	2,6
	1979	3,8	0,3	2,5	4,9	2,5	2,5	1,9
<u>Insgesamt</u> ...	1971	346,2	.	.	429,3	247,7	238,2	191,0
	1975	265,7	82,8	136,7	312,3	144,1	138,8	173,6
	1977	243,4	77,6	123,2	283,6	125,4	120,2	163,4
	1979	201,7	58,7	104,6	237,4	116,6	112,4	124,8
darunter:								
30 - 50	1971	15,9	.	.	18,9	6,1	5,8	13,1
	1975	19,6	13,2	5,3	22,5	5,2	4,9	17,6
	1977	18,7	13,2	4,4	21,0	4,2	3,9	17,1
	1979	16,6	10,9	4,5	19,0	5,0	4,8	14,2
50 und mehr	1971	3,5	.	.	4,1	1,2	1,1	3,0
	1975	5,0	2,9	1,7	5,5	1,0	1,0	4,5
	1977	5,0	3,3	1,4	5,6	0,8	0,8	4,8
	1979	4,7	3,0	1,3	5,4	1,1	1,0	4,3

Fußnoten siehe S. 212

2 Familienarbeitskräfte*) der landw. Betriebe mit außerbetrieblichen

2.1 Familienarbeitskräfte

Lfd. Nr.	Landw. genutzte Fläche von ... bis unter ... ha	Jahr	Landw. Betriebe, in denen Familienarbeitskräfte außerbe- triebliches Einkommen beziehen				Davon (Sp. 4) Familienarbeitskräfte 3) mit			
			insgesamt ¹⁾		mit Angabe der Höhe 2)		unter 5 000		5 000 - 7 500	
			1 000 Betriebe	1 000 Personen	1 000 Betriebe		zu- sammen	mit nur Erwerbs- einkommen ⁴⁾	zu- sammen	mit nur Erwerbs- einkommen ⁴⁾
			1	2	3	4	5	6	7	8
1	1 - 2	1971	121,3	181,0	112,9	165,0	55,6	17,1	23,1	10,8
2		1975	95,2	130,3	91,6	123,9	29,7	8,9	16,0	4,8
3		1977	85,1	117,3	80,6	109,2	22,6	6,3	10,4	3,0
4		1979	92,0	127,5	86,3	115,8	23,5	6,0	9,7	2,4
5	2 - 5	1971	207,6	336,8	191,7	303,9	106,7	37,2	42,3	25,8
6		1975	161,4	240,4	156,6	229,6	59,6	17,3	22,9	8,3
7		1977	150,5	223,8	144,6	210,9	46,2	13,0	19,2	6,8
8		1979	143,2	209,8	135,4	190,2	34,9	11,8	17,1	5,3
9	5 - 10	1971	184,8	310,4	165,6	270,6	116,8	45,5	37,1	28,3
10		1975	150,0	228,9	145,8	217,8	65,0	19,9	21,9	10,6
11		1977	140,2	214,0	133,8	197,8	50,9	15,1	19,9	7,8
12		1979	130,8	199,4	122,4	177,5	36,7	13,3	16,8	5,7
13	10 - 20	1971	177,0	278,5	152,8	234,0	142,7	52,0	28,0	21,4
14		1975	139,7	205,1	134,1	192,7	89,8	23,6	20,6	9,6
15		1977	128,3	188,6	120,8	172,4	68,6	17,4	19,1	7,7
16		1979	125,3	186,5	113,5	161,1	52,1	15,1	18,6	6,0
17	20 - 30	1971	63,2	90,4	53,2	74,0	53,6	13,9	7,4	4,4
18		1975	55,6	75,1	53,3	70,8	43,4	8,3	8,1	3,0
19		1977	53,0	71,2	49,3	64,6	35,5	6,3	8,5	2,7
20		1979	52,3	70,8	45,6	58,8	26,8	4,8	8,8	2,2
21	30 und mehr	1971	43,6	58,8	37,2	48,9	34,3	5,8	4,8	1,6
22		1975	47,9	60,7	46,0	57,9	36,4	4,0	6,7	1,3
23		1977	45,1	57,1	41,9	52,1	30,3	2,9	6,9	1,3
24		1979	48,6	62,3	41,3	51,3	25,8	3,1	7,8	1,0
25	1 und mehr zusammen	1971	797,5	1 255,8	713,4	1 096,4	509,7	171,5	142,7	92,3
26		1975	649,6	940,8	627,5	892,3	323,9	81,2	96,6	37,7
27		1977	602,1	871,9	570,8	806,9	254,6	61,5	84,0	28,5
28		1979	591,6	855,9	543,8	754,6	199,8	54,1	78,6	22,6
29	unter 1 ⁵⁾	1971	32,4	45,4	29,1	39,7	14,6	4,1	5,5	2,6
30		1975	29,2	37,4	27,5	35,0	10,1	1,6	4,6	0,8
31		1977	24,6	32,6	23,1	30,0	8,0	1,4	3,7	0,7
32		1979	30,1	40,1	27,6	36,0	7,6	1,5	3,8	0,7
33	<u>Insgesamt</u> ...	1971	829,9	1 301,2	742,5	1 136,1	524,3	175,6	148,2	94,9
34		1975	678,6	978,4	655,0	927,2	334,3	83,5	101,3	38,9
35		1977	626,4	904,2	593,7	837,1	262,8	63,4	87,8	29,2
36		1979	621,8	896,3	571,4	790,5	207,5	55,7	82,5	23,7
darunter:										
37	30 - 50	1971	31,9	43,2	27,1	35,8	26,3	4,8	3,5	1,3
38		1975	34,5	43,9	33,1	41,7	27,1	3,2	4,8	1,0
39		1977	32,1	40,6	29,8	37,0	22,3	2,4	5,0	1,1
40		1979	34,2	44,0	29,1	36,3	18,4	2,5	5,8	0,8
41	50 und mehr	1971	11,7	15,6	10,1	13,1	8,1	1,0	1,3	0,3
42		1975	13,4	16,8	12,9	16,2	9,3	0,7	1,9	0,2
43		1977	13,0	16,5	12,1	15,0	8,0	0,5	1,9	0,2
44		1979	14,4	18,3	12,1	15,0	7,3	0,6	2,0	0,2

Fußnoten siehe S. 213

Einkommen nach der Einkommenshöhe 1971, 1975, 1977 und 1979**)
insgesamt

außerbetrieblichem Einkommen je Einkommensbezieher von ... bis unter ... DM										Lfd. Nr.
7 500 - 10 000		10 000 - 15 000		15 000 - 20 000		20 000 - 30 000		30 000 und mehr		
zu- sammen	mit nur Erwerbs- ⁴⁾ einkommen	zu- sammen	mit nur Erwerbs- ⁴⁾ einkommen	zu- sammen	mit nur Erwerbs- ⁴⁾ einkommen	zu- sammen	mit nur Erwerbs- ⁴⁾ einkommen	zu- sammen	mit nur Erwerbs- ⁴⁾ einkommen	
Personen										
9	10	11	12	13	14	15	16	17	18	
37,7	28,1	38,5	30,9	6,9	5,2	1,8	1,2	1,3	0,7	1
17,7	9,9	34,4	24,9	18,7	14,0	5,7	3,9	1,7	1,0	2
14,3	5,6	29,5	20,2	21,2	15,8	9,8	7,2	1,7	1,1	3
12,4	5,0	26,7	14,8	24,1	16,9	17,1	12,3	2,8	1,6	4
75,1	62,6	66,9	57,1	9,0	7,1	2,2	1,4	1,7	1,0	5
33,9	22,1	74,5	61,4	30,1	24,7	7,3	5,6	1,5	0,7	6
28,4	16,0	63,4	50,0	38,3	31,5	12,1	9,3	2,7	2,0	7
19,4	9,4	45,9	33,3	47,0	37,4	22,0	17,0	3,9	2,3	8
65,1	58,3	44,6	39,3	4,8	3,8	1,1	0,8	1,0	0,5	9
33,4	26,5	69,8	61,2	21,5	18,3	4,7	3,9	1,0	0,6	10
24,8	16,7	61,7	53,1	31,2	27,3	7,9	6,5	1,6	0,9	11
17,1	9,5	46,1	37,2	41,8	35,6	16,5	12,9	2,6	1,5	12
36,9	32,9	21,9	19,1	2,8	2,0	1,0	0,6	0,8	0,4	13
25,1	20,1	41,3	36,4	11,7	9,7	2,8	2,1	1,1	0,6	14
20,8	14,9	40,0	35,5	17,9	15,0	4,7	3,7	1,1	0,7	15
16,4	9,5	35,7	29,7	27,3	23,7	9,1	7,2	1,7	1,1	16
6,8	5,4	4,4	3,5	1,0	0,6	0,5	0,2	0,4	0,1	17
7,2	4,8	8,0	6,8	2,4	1,9	0,4	0,2	0,5	0,2	18
6,3	3,5	8,5	6,9	4,0	3,0	1,2	0,7	0,5	0,3	19
6,1	2,7	8,5	6,2	5,5	4,3	2,5	1,7	0,6	0,2	20
3,8	1,9	2,7	1,4	0,9	0,3	0,8	0,3	1,4	0,5	21
4,9	1,9	4,8	2,7	2,2	1,1	1,3	0,6	1,5	0,5	22
4,7	1,4	4,9	2,6	2,5	1,3	1,3	0,4	1,5	0,4	23
5,3	1,4	5,6	2,7	3,2	1,9	2,0	1,0	1,7	0,5	24
225,5	189,2	179,0	151,2	25,5	19,2	7,4	4,4	6,6	3,3	25
122,2	84,3	233,4	193,7	86,2	70,2	22,8	16,3	7,2	3,6	26
99,5	58,0	208,0	168,2	114,6	94,0	37,0	27,8	9,1	5,5	27
77,0	37,3	168,9	124,2	148,5	120,2	68,6	52,1	13,3	7,2	28
7,4	5,2	8,5	6,4	2,1	1,5	0,8	0,5	0,7	0,4	29
4,9	2,0	7,5	5,6	4,4	3,3	2,0	1,3	0,6	0,3	30
3,8	1,1	6,5	4,3	4,9	3,5	2,1	1,4	0,6	0,3	31
4,3	1,1	7,5	3,7	7,2	4,6	4,5	2,8	1,2	0,7	32
232,9	194,4	187,5	157,6	27,6	20,7	8,2	4,9	7,3	3,7	33
127,5	86,7	241,4	199,1	90,6	73,5	25,1	17,9	7,8	3,9	34
103,2	59,3	214,8	172,6	119,7	97,7	39,4	29,5	9,6	5,8	35
81,2	38,6	176,4	128,1	155,6	125,0	72,9	55,2	14,5	7,9	36
2,8	1,6	1,8	1,1	0,5	0,2	0,4	0,2	0,5	0,2	37
3,5	1,5	3,5	2,3	1,4	0,9	0,7	0,4	0,6	0,2	38
3,3	1,2	3,5	2,1	1,6	0,9	0,7	0,3	0,6	0,2	39
3,9	1,2	4,1	2,2	2,3	1,6	1,3	0,7	0,6	0,2	40
1,0	0,3	0,9	0,3	0,4	0,1	0,4	0,1	0,9	0,3	41
1,4	0,3	1,3	0,5	0,8	0,2	0,6	0,2	1,0	0,3	42
1,4	0,2	1,4	0,5	0,8	0,3	0,6	0,2	0,9	0,2	43
1,5	0,2	1,5	0,5	0,9	0,3	0,7	0,2	1,0	0,2	44

2 Familienarbeitskräfte*) der landw. Betriebe mit außerbetrieblichem

2.2 Betriebsinhaber

Lfd. Nr.	Landw. genutzte Fläche von ... bis unter ... ha	Jahr	Landw. Betriebe, in denen Betriebsinhaber und/oder Ehegatte außerbetriebliches Einkommen beziehen				Davon (Sp. 4) Betriebsinhaber und Ehegatten ³⁾			
			insgesamt ¹⁾		mit Angabe der Höhe 2)		unter 5 000		5 000 - 7 500	
			1 000 Betriebe	1 000 Personen	1 000 Betriebe		zu- sammen	mit nur Erwerbs- ⁴⁾ einkommen	zu- sammen	mit nur Erwerbs- ⁴⁾ einkommen
			1	2	3	4	5	6	7	8
1	1 - 2	1971	.	141,9	.	130,5	41,9	10,4	18,3	7,2
2		1975	94,1	110,9	90,1	105,2	23,5	5,8	13,7	4,3
3		1977	84,1	98,7	79,1	92,2	16,7	3,5	8,7	2,7
4		1979	90,6	109,4	84,6	100,7	18,8	3,7	8,4	2,1
5	2 - 5	1971	.	231,5	.	211,1	63,7	18,4	28,0	15,2
6		1975	157,5	178,2	152,3	171,0	35,5	8,7	15,5	5,6
7		1977	147,4	168,9	140,3	158,9	27,6	7,4	12,9	4,6
8		1979	140,4	162,8	131,9	150,5	24,0	7,4	12,2	3,9
9	5 - 10	1971	.	183,7	.	162,6	54,3	22,7	22,1	16,2
10		1975	138,7	151,1	133,6	144,6	27,1	9,7	12,8	7,7
11		1977	130,9	143,0	123,0	132,4	21,1	7,5	9,6	5,0
12		1979	123,5	135,9	114,3	123,7	16,9	6,3	8,6	3,9
13	10 - 20	1971	.	132,7	.	113,1	58,9	26,0	14,0	10,6
14		1975	101,1	109,0	95,9	103,0	33,3	10,5	10,0	6,1
15		1977	93,6	101,4	86,7	92,6	24,2	8,0	8,5	5,2
16		1979	96,6	105,2	86,8	93,0	23,0	6,4	7,3	3,9
17	20 - 30	1971	.	36,9	.	30,7	20,8	5,7	3,0	1,7
18		1975	29,9	32,5	28,4	30,9	15,8	2,9	3,5	1,3
19		1977	26,6	29,5	24,3	26,5	12,2	2,3	2,8	1,1
20		1979	29,0	31,7	25,2	27,1	11,8	1,9	3,2	0,8
21	30 und mehr	1971	.	30,3	.	26,0	17,3	2,2	2,2	0,7
22		1975	28,2	31,0	27,3	29,9	17,9	1,7	2,7	0,6
23		1977	24,8	27,9	22,8	25,5	13,7	1,3	2,5	0,7
24		1979	28,7	32,0	24,5	26,9	13,8	1,3	3,0	0,6
25	1 und mehr zusammen	1971	.	757,1	.	673,9	257,0	85,3	87,6	51,5
26		1975	549,1	612,9	527,8	584,6	153,8	39,3	57,6	25,4
27		1977	507,2	569,8	476,3	528,1	115,7	29,9	44,8	19,3
28		1979	508,4	577,0	467,2	522,1	108,3	27,0	42,5	15,5
29	unter 1 ⁵⁾	1971	.	37,3	.	32,9	11,5	2,7	4,3	1,8
30		1975	28,0	32,5	26,5	30,3	8,3	1,5	3,8	0,6
31		1977	23,3	27,3	22,0	25,3	6,3	0,7	2,7	0,5
32		1979	29,1	34,6	27,0	31,1	6,2	1,0	3,0	0,4
33	<u>Insgesamt</u> ...	1971	.	794,4	.	706,8	268,5	88,1	91,9	53,3
34		1975	578,0	645,4	554,2	615,4	161,1	40,8	61,9	25,7
35		1977	530,5	597,0	498,2	553,8	121,4	29,9	47,1	20,1
36		1979	537,7	611,6	494,2	553,3	114,5	28,0	45,7	16,1
darunter:										
37	30 - 50	1971	.	19,9	.	16,9	12,0	1,7	1,4	0,5
38		1975	18,3	19,9	17,7	19,2	12,0	1,4	1,7	0,5
39		1977	15,8	17,6	14,5	16,0	8,9	1,0	1,7	0,5
40		1979	18,6	20,5	15,9	17,3	9,0	1,0	2,0	0,4
41	50 und mehr	1971	.	10,4	.	9,1	5,3	0,5	0,8	0,1
42		1975	10,0	11,1	9,6	10,7	5,9	0,3	1,0	0,2
43		1977	8,9	10,3	8,3	9,5	4,8	0,3	0,9	0,2
44		1979	10,1	11,5	8,6	9,6	4,8	0,3	1,0	0,1

Fußnoten siehe S. 213

Einkommen nach der Einkommenshöhe 1971, 1975, 1977 und 1979**) und Ehegatten

mit außerbetrieblichem Einkommen je Einkommensbezieher von ... bis unter ... DM										Lfd. Nr.
7 500 - 10 000		10 000 - 15 000		15 000 - 20 000		20 000 - 30 000		30 000 und mehr		
zu- sammen	mit nur Erwerbs- einkommen ⁴⁾	zu- sammen	mit nur Erwerbs- einkommen ⁴⁾	zu- sammen	mit nur Erwerbs- einkommen ⁴⁾	zu- sammen	mit nur Erwerbs- einkommen ⁴⁾	zu- sammen	mit nur Erwerbs- einkommen ⁴⁾	
Personen										
9	10	11	12	13	14	15	16	17	18	
29,3	20,2	31,8	24,4	6,2	4,6	1,7	1,1	1,3	0,7	1
15,3	7,9	30,2	20,9	16,3	12,0	5,4	3,7	1,6	0,9	2
11,7	4,1	26,3	17,7	18,6	13,9	8,5	6,2	1,6	1,0	3
10,7	4,3	22,6	11,2	21,9	14,9	15,9	11,6	2,7	1,5	4
54,9	43,7	53,3	44,0	7,6	5,7	2,0	1,3	1,6	0,9	5
25,5	15,9	61,0	49,6	25,1	20,6	6,8	5,1	1,5	0,7	6
21,1	11,2	51,3	39,9	33,4	27,4	10,7	8,3	2,6	1,9	7
12,9	6,4	36,6	25,1	41,1	31,8	20,0	15,1	3,7	2,1	8
46,0	40,1	34,2	29,3	4,1	3,1	1,0	0,7	0,9	0,5	9
23,6	19,0	56,9	49,1	18,7	16,0	4,5	3,8	0,9	0,6	10
16,6	12,0	49,7	42,7	26,3	22,7	7,2	5,6	1,6	0,9	11
10,6	7,0	35,2	28,7	34,9	29,7	14,8	11,2	2,5	1,4	12
21,6	18,6	14,7	12,3	2,3	1,6	0,9	0,5	0,8	0,4	13
16,1	13,5	30,3	26,3	9,8	7,8	2,8	1,9	1,0	0,6	14
12,3	9,8	28,6	24,8	13,9	11,6	4,2	3,0	1,1	0,7	15
9,4	6,4	23,6	19,8	20,4	17,4	7,7	6,0	1,6	1,0	16
3,0	2,1	2,3	1,6	0,7	0,4	0,4	0,2	0,4	0,1	17
3,4	2,5	4,9	4,0	1,5	0,8	0,2	0,1	0,5	0,2	18
3,1	2,4	4,4	3,7	2,4	1,8	0,8	0,4	0,5	0,3	19
3,1	1,4	3,9	2,8	3,4	2,3	1,8	1,0	0,5	0,2	20
1,9	0,7	1,5	0,6	0,7	0,2	0,7	0,2	1,4	0,5	21
2,6	0,9	2,6	1,3	1,5	0,6	1,1	0,5	1,5	0,5	22
2,3	0,8	2,8	1,4	1,6	0,7	1,1	0,4	1,5	0,4	23
2,6	0,8	2,7	1,1	1,9	0,9	1,4	0,7	1,6	0,5	24
156,8	125,5	137,9	112,2	21,6	15,7	6,8	4,0	6,4	3,2	25
86,8	59,2	185,4	150,7	73,1	58,0	21,0	14,9	7,0	3,4	26
66,8	40,1	162,8	129,5	96,4	77,6	32,8	24,0	8,8	5,3	27
49,0	26,6	124,4	89,1	123,7	97,4	61,6	45,8	12,6	6,8	28
6,0	3,9	7,5	5,4	1,9	1,4	0,8	0,5	0,7	0,4	29
4,4	1,8	6,7	4,6	3,9	2,8	1,8	1,0	0,6	0,3	30
3,0	0,6	5,6	3,5	4,6	2,8	2,0	1,3	0,5	0,3	31
3,5	0,9	6,1	2,9	6,5	4,1	4,3	2,5	1,2	0,7	32
162,8	129,4	145,4	117,6	23,5	17,1	7,6	4,5	7,1	3,6	33
90,3	61,0	192,3	155,1	76,0	60,1	21,9	15,6	7,5	3,7	34
69,7	40,3	168,4	133,2	100,3	80,4	34,0	24,8	9,3	5,5	35
52,7	27,7	130,6	92,1	130,2	101,7	65,7	48,6	13,8	7,5	36
1,3	0,5	0,9	0,5	0,4	0,2	0,4	0,1	0,5	0,2	37
1,7	0,7	1,8	1,0	0,8	0,4	0,6	0,3	0,5	0,2	38
1,5	0,6	1,9	1,0	1,0	0,5	0,6	0,3	0,6	0,2	39
1,7	0,6	1,9	0,9	1,3	0,7	0,9	0,5	0,6	0,2	40
0,7	0,2	0,6	0,2	0,4	0,1	0,4	0,1	0,9	0,3	41
0,9	0,2	0,8	0,3	0,6	0,2	0,5	0,2	0,9	0,3	42
0,8	0,1	1,0	0,3	0,6	0,2	0,6	0,1	0,9	0,2	43
0,9	0,1	0,8	0,2	0,6	0,1	0,5	0,2	1,0	0,2	44

2 Familienarbeitskräfte*) der landw. Betriebe mit außerbetrieblichem

2.3 Sonstige Familien

Lfd. Nr.	Landw. genutzte Fläche von ... bis unter ... ha	Jahr	Landw. Betriebe, in denen sonstige Familienarbeitskräfte außerbetriebliches Einkommen beziehen				Davon (Sp.4) sonstige Familienarbeitskräfte ³⁾			
			insgesamt ¹⁾		mit Angabe der Höhe 2)		unter 5 000		5 000 - 7 500	
			1 000 Betriebe	1 000 Personen	1 000 Betriebe		zu- sammen	mit nur Erwerbs- einkommen ⁴⁾	zu- sammen	mit nur Erwerbs- einkommen ⁴⁾
			1	2	3	4	5	6	7	8
1	1 - 2	1971	.	39,0	28,3	34,5	13,7	6,7	4,8	3,6
2		1975	17,0	19,5	16,0	18,1	6,7	2,7	2,4	0,5
3		1977	15,7	18,4	15,0	17,0	5,7	3,1	1,9	0,3
4		1979	15,6	18,3	13,3	15,7	4,8	2,3	1,0	0,2
5	2 - 5	1971	.	105,3	74,0	92,8	43,0	18,7	14,4	10,6
6		1975	52,0	62,2	49,0	58,8	23,9	8,4	7,7	2,4
7		1977	46,2	54,9	43,5	51,3	19,2	5,7	6,7	2,0
8		1979	39,8	46,8	34,0	39,6	10,9	4,5	5,1	1,1
9	5 - 10	1971	.	126,6	86,0	107,9	62,5	22,8	15,0	12,1
10		1975	65,2	78,3	61,6	73,2	37,3	11,0	9,5	3,1
11		1977	59,3	71,0	55,5	65,5	29,7	7,9	9,7	2,7
12		1979	52,8	63,2	45,0	53,8	19,9	7,0	8,1	2,1
13	10 - 20	1971	.	145,7	97,4	121,0	83,8	26,0	14,0	10,8
14		1975	80,9	95,9	76,2	89,5	56,3	12,8	10,6	3,9
15		1977	73,6	86,9	68,2	79,9	43,9	9,3	11,0	2,4
16		1979	68,0	81,8	57,5	67,8	29,1	8,6	11,4	2,1
17	20 - 30	1971	.	53,5	35,4	43,3	32,8	8,2	4,4	2,7
18		1975	36,0	42,2	34,3	39,8	27,1	4,8	4,6	0,9
19		1977	35,8	42,0	33,2	38,0	23,8	3,6	5,4	0,6
20		1979	32,8	38,8	26,8	31,5	15,0	2,9	5,9	0,5
21	30 und mehr	1971	.	28,5	19,4	22,9	17,0	3,6	2,6	0,9
22		1975	26,1	29,7	24,6	27,9	18,5	2,3	4,0	0,6
23		1977	25,8	29,1	23,7	26,6	16,6	1,6	4,4	0,6
24		1979	26,2	30,3	21,3	24,4	11,9	1,8	4,9	0,5
25	1 und mehr zusammen	1971	.	498,7	340,5	422,5	252,7	86,2	55,1	40,8
26		1975	277,1	327,9	261,3	307,7	170,1	41,9	39,0	12,3
27		1977	257,1	302,1	239,2	278,8	138,9	31,6	39,2	9,2
28		1979	235,1	278,9	197,6	232,5	91,5	27,1	36,1	7,1
29	unter 1 ⁵⁾	1971	.	8,1	5,7	6,8	3,0	1,4	1,1	0,8
30		1975	4,1	5,1	3,8	4,7	1,2	0,3	0,5	0,2
31		1977	4,6	5,4	4,1	4,8	0,8	0,3	0,3	0,0
32		1979	4,9	5,6	3,8	4,9	1,4	0,5	0,3	0,1
33	<u>Insgesamt</u> ...	1971	.	506,8	346,2	429,3	255,8	87,5	56,3	41,6
34		1975	281,5	332,9	265,7	312,3	171,8	42,6	39,7	12,3
35		1977	261,7	307,3	243,4	283,6	140,9	31,9	39,8	9,2
36		1979	239,9	284,7	201,7	237,4	92,9	27,6	36,7	7,1
darunter:										
37	30 - 50	1971	.	23,3	.	18,9	14,2	3,1	2,1	0,9
38		1975	20,9	24,0	19,6	22,5	15,2	1,8	3,1	0,5
39		1977	20,2	23,0	18,7	21,0	13,4	1,3	3,4	0,5
40		1979	20,3	23,5	16,7	19,0	9,4	1,5	3,8	0,1
41	50 und mehr	1971	.	5,2	.	4,1	2,8	0,6	0,5	0,1
42		1975	5,2	5,7	5,0	5,5	3,4	0,4	0,9	0,1
43		1977	5,5	6,2	5,0	5,6	3,2	0,3	1,0	0,1
44		1979	5,9	6,8	4,7	5,4	2,5	0,4	1,0	0,0

Fußnoten siehe S. 213

Einkommen nach der Einkommenshöhe 1971, 1975, 1977 und 1979**)
arbeitskräfte

mit außerbetrieblichem Einkommen je Einkommensbezieher von ... bis unter ... DM											Lfd. Nr.
7 500 - 10 000		10 000 - 15 000		15 000 - 20 000		20 000 - 30 000		30 000 und mehr			
zu- sammen	mit nur Erwerbs-4) einkommen	zu- sammen	mit nur Erwerbs-4) einkommen	zu- sammen	mit nur Erwerbs-4) einkommen	zu- sammen	mit nur Erwerbs-4) einkommen	zu- sammen	mit nur Erwerbs-4) einkommen		
Personen											
9	10	11	12	13	14	15	16	17	18		
8,4	7,8	6,7	6,5	0,7	0,7	0,1	0,1	0,0	0,0	1	
2,5	1,9	4,4	4,3	2,5	2,3	0,2	0,1	0,1	0,1	2	
2,9	1,5	2,9	2,5	2,4	2,1	1,2	1,2	0,1	0,1	3	
1,6	0,3	4,3	3,7	2,6	2,3	1,1	1,1	0,1	0,1	4	
20,2	18,9	13,6	13,1	1,5	1,4	0,2	0,1	0,1	0,1	5	
8,2	5,9	13,6	11,8	4,6	4,3	0,5	0,4	0,0	0,0	6	
7,6	4,6	12,4	10,2	4,8	4,3	1,3	1,1	0,1	0,1	7	
6,5	3,3	9,6	7,8	6,0	5,6	2,1	1,9	0,2	0,2	8	
19,2	18,2	10,4	10,0	0,7	0,7	0,1	0,1	0,1	0,0	9	
10,2	7,4	13,2	12,4	2,6	2,5	0,2	0,2	0,1	0,1	10	
8,2	4,4	12,1	10,9	5,0	4,5	0,7	0,6	0,0	0,0	11	
6,5	2,6	10,9	8,8	6,4	5,9	1,7	1,7	0,1	0,1	12	
15,4	14,3	7,2	6,8	0,5	0,4	0,1	0,1	0,0	0,0	13	
8,5	6,5	11,5	10,2	2,0	1,9	0,0	0,0	0,0	0,0	14	
8,6	5,0	11,9	10,6	4,0	3,6	0,3	0,3	0,1	0,0	15	
7,5	2,8	12,0	10,0	6,6	5,9	1,1	1,1	0,1	0,1	16	
3,8	3,3	2,0	1,8	0,2	0,2	0,1	0,0	0,0	0,0	17	
3,3	2,2	3,4	2,9	0,4	0,3	0,0	0,0	0,0	0,0	18	
3,5	1,7	4,1	3,4	1,4	1,2	0,1	0,1	0,0	0,0	19	
3,4	1,0	4,5	3,3	2,2	2,1	0,1	0,1	0,1	0,0	20	
1,9	1,2	1,2	0,8	0,2	0,1	0,1	0,1	0,0	0,0	21	
2,3	0,9	2,2	1,4	0,7	0,5	0,2	0,1	0,0	0,0	22	
2,4	0,6	2,1	1,2	0,9	0,5	0,2	0,1	0,1	0,0	23	
2,7	0,7	2,9	1,5	1,3	1,0	0,5	0,3	0,1	0,0	24	
68,7	63,7	41,1	39,0	3,9	3,5	0,6	0,4	0,2	0,1	25	
35,4	25,1	48,1	43,0	13,1	12,1	1,9	1,4	0,3	0,2	26	
32,7	17,9	45,2	38,7	18,2	16,4	4,2	3,8	0,3	0,2	27	
28,0	10,8	44,4	35,2	24,8	22,8	7,0	6,4	0,7	0,5	28	
1,4	1,3	1,0	0,9	0,2	0,2	0,0	0,0	0,0	0,0	29	
0,5	0,4	0,8	0,8	0,1	0,1	0,0	0,0	0,0	0,0	30	
0,5	0,1	0,6	0,6	0,3	0,3	0,0	0,0	0,0	0,0	31	
0,4	0,1	1,0	0,7	0,3	0,3	0,2	0,2	0,0	0,0	32	
70,2	65,1	42,1	39,9	4,1	3,6	0,6	0,5	0,2	0,1	33	
36,1	25,8	48,9	44,0	13,5	12,0	1,8	1,6	0,3	0,3	34	
33,2	18,2	46,2	39,2	18,8	16,7	4,3	3,8	0,4	0,3	35	
28,5	11,1	45,1	36,0	25,5	23,6	7,0	6,7	0,7	0,5	36	
1,5	1,1	0,9	0,7	0,2	0,1	0,0	0,0	0,0	0,0	37	
1,8	0,8	1,7	1,2	0,6	0,4	0,1	0,1	0,0	0,0	38	
1,8	0,6	1,7	1,0	0,6	0,4	0,1	0,0	0,0	0,0	39	
2,1	0,6	2,2	1,2	1,0	0,9	0,4	0,2	0,0	0,0	40	
0,4	0,2	0,3	0,2	0,1	0,0	0,0	0,0	0,0	0,0	41	
0,5	0,1	0,5	0,2	0,1	0,1	0,1	0,0	0,0	0,0	42	
0,6	0,1	0,4	0,2	0,3	0,1	0,1	0,0	0,0	0,0	43	
0,6	0,1	0,7	0,3	0,3	0,1	0,2	0,1	0,1	0,0	44	

3 Arbeitsverhältnisse in den sozialökonomischen Betriebstypen 1971, 1975, 1977 und 1979*)

3.1 Landw. Betriebe, deren Inhaber natürliche Personen sind, insgesamt

Lfd. Nr.	Landw. genutzte Fläche Standard- betriebseinkommen Betriebsform	Jahr	Be- triebe	LF ha	Familienarbeitskräfte ¹⁾ mit betrieblichen Arbeiten beschäftigt					Ständige familienfremde Arbeitskräfte ²⁾		Betriebl. Arbeits- leistung ³⁾ insgesamt
					zusammen			und zwar		Personen	AK-Einheiten ⁴⁾	
								vollbe- schäf- tigt	ander- weitig erwerbs- tätig			
					Personen	AK- Einh. ⁴⁾	AK-Einh. je 100 ha LF					
					1 000							
1	2	3	4	5	6	7	8	9	10			
nach Größenklassen der landw. genutzten Fläche												
	Landw. genutzte Fläche von ... bis unter ... ha											
1	1 - 2	1971	127,1	181,8	245,4	58,3	32,0	13,4	118,5	7,0	4,8	63,1
2		1975	100,5	143,1	181,6	51,0	35,9	15,2	77,1	7,3	5,3	56,3
3		1977	90,9	128,0	166,7	44,9	34,8	12,0	70,9	6,8	5,1	50,0
4		1979	97,3	136,9	165,7	40,0	29,1	10,2	74,1	7,6	6,1	45,8
5	2 - 5	1971	218,9	732,8	501,1	163,9	22,4	41,6	230,2	8,6	5,9	169,9
6		1975	171,6	577,3	371,9	125,4	21,6	35,5	160,3	8,3	6,1	131,5
7		1977	160,3	539,1	342,4	111,1	20,6	27,8	150,6	7,6	5,1	116,2
8		1979	152,3	508,4	306,7	95,6	18,6	24,0	141,3	9,1	6,7	102,0
9	5 - 10	1971	211,1	1 535,5	541,9	246,0	16,0	105,5	209,6	7,9	5,6	251,6
10		1975	172,8	1 260,0	415,3	182,0	14,5	76,9	158,0	7,0	4,7	186,7
11		1977	161,8	1 178,5	385,9	165,5	14,0	65,9	149,0	6,3	4,6	170,1
12		1979	148,8	1 082,9	342,8	139,3	12,9	51,1	141,3	6,5	5,2	144,6
13	10 - 20	1971	251,5	3 628,2	691,7	406,6	11,2	259,4	153,7	11,6	8,8	415,4
14		1975	209,2	3 032,1	535,1	307,2	10,1	196,7	113,2	9,5	6,8	314,0
15		1977	197,1	2 862,9	498,3	279,6	9,8	173,0	109,2	8,7	6,6	286,2
16		1979	187,0	2 711,1	459,0	254,6	9,4	154,8	111,8	8,1	6,3	260,9
17	20 - 30	1971	107,7	2 598,8	305,9	196,8	7,6	141,3	35,1	10,3	8,2	205,0
18		1975	107,7	2 618,7	286,9	185,3	7,1	135,1	27,4	7,8	6,2	191,5
19		1977	104,9	2 557,0	277,8	175,9	6,9	125,5	27,8	7,6	5,7	181,6
20		1979	104,1	2 536,9	266,5	170,9	6,7	122,3	28,2	6,2	5,1	175,8
21	30 und mehr	1971	78,4	3 745,2	208,6	136,5	3,6	102,0	15,7	52,6	45,5	181,9
22		1975	95,9	4 619,2	245,5	163,6	3,5	125,0	13,6	37,2	33,0	196,6
23		1977	97,6	4 714,2	248,7	164,6	3,5	124,0	12,7	35,7	31,3	196,0
24		1979	102,3	4 920,0	257,5	171,6	3,5	130,2	15,8	32,5	29,5	201,1
25	1 und mehr zus. .	1971	994,7	12 422,3	2 494,6	1 208,1	9,7	663,3	762,7	97,9	78,8	1 286,9
26		1975	857,5	12 250,5	2 036,3	1 014,5	8,3	584,8	549,8	77,2	61,9	1 076,4
27		1977	813,2	11 980,3	1 919,5	941,1	7,9	528,9	520,3	72,5	58,0	999,1
28		1979	791,2	11 896,1	1 799,0	871,5	7,3	492,6	512,7	70,2	58,7	930,2
29	unter 1 ⁵⁾	1971	54,6	28,2	95,8	30,6	108,6	14,8	37,1	10,9	8,1	38,8
30		1975	36,2	18,7	65,6	27,2	145,3	14,2	19,7	11,0	8,6	35,8
31		1977	31,0	16,3	58,6	25,0	153,0	13,5	16,3	10,6	8,2	33,1
32		1979	35,8	19,1	63,4	23,5	123,0	11,5	20,9	11,3	9,7	33,2
33	<u>Insgesamt</u> ⁶⁾ ...	1971	1 049,3	12 450,5	2 590,4	1 238,7	9,9	678,1	799,8	108,8	86,9	1 325,7
34		1975	893,7	12 269,2	2 102,2	1 041,5	8,5	599,0	569,2	88,1	70,4	1 112,8
35		1977	844,3	11 996,7	1 977,9	965,8	8,1	542,4	536,8	83,0	66,3	1 032,1
36		1979	827,2	11 915,3	1 862,9	894,6	7,5	504,0	533,5	81,5	68,4	963,4
darunter:												
37	30 - 50	1971
38		1975	70,0	2 619,9	185,0	122,9	4,7	93,1	10,5	10,9	9,2	132,1
39		1977	71,1	2 667,1	185,7	122,7	4,6	91,8	9,7	10,6	8,7	131,5
40		1979	73,6	2 765,2	189,7	126,2	4,6	95,0	12,2	9,8	8,4	134,6
41	50 und mehr	1971
42		1975	25,8	1 999,3	60,5	40,7	2,0	31,9	3,1	26,3	23,9	64,6
43		1977	26,6	2 047,1	63,0	41,9	2,0	32,3	3,0	25,1	22,6	64,5
44		1979	28,7	2 154,8	67,8	45,4	2,1	35,2	3,6	22,7	21,1	66,5
nach Größenklassen des Standardbetriebseinkommens ⁷⁾												
	Standard- betriebseinkommen ⁷⁾ von ... bis unter ... 1 000 DM											
45	unter 5	1971	438,2	1 371,9	937,1	271,5	19,8	58,1	.	.	4,7	276,2
46		1975	298,4	991,2	594,0	177,1	17,8	40,2	269,6	6,6	3,0	180,1
47		1977	266,6	898,9	526,7	149,8	16,6	28,5	244,5	5,8	2,7	152,5
48		1979	278,3	947,4	513,0	133,4	14,1	22,8	249,7	7,0	3,8	137,2
49	5 - 10	1971	165,0	1 330,1	426,0	202,9	15,3	93,1	.	.	3,9	206,7
50		1975	141,6	1 044,1	337,8	143,7	13,8	56,6	131,8	4,9	3,2	146,9
51		1977	122,2	855,1	287,8	115,1	13,5	39,0	116,4	2,9	1,8	116,9
52		1979	112,2	825,2	257,0	99,4	12,1	32,5	109,6	4,1	2,6	102,5
53	10 - 15	1971	107,4	1 277,7	288,9	163,9	12,8	98,5	.	.	3,5	167,4
54		1975	74,8	791,0	185,8	95,6	12,1	51,4	55,4	3,9	2,9	98,5
55		1977	83,2	860,7	205,0	99,4	11,6	49,3	67,4	3,1	1,9	101,3
56		1979	73,2	769,4	175,7	82,8	10,7	38,8	61,7	3,1	2,3	85,0

Fußnoten siehe S. 213

3 Arbeitsverhältnisse in den sozialökonomischen Betriebstypen 1971, 1975, 1977 und 1979*)

3.1 Landw. Betriebe, deren Inhaber natürliche Personen sind, insgesamt

Lfd. Nr.	Landw. genutzte Fläche Standard- betriebseinkommen Betriebsform	Jahr	Be- triebe	LF ha	Familienarbeitskräfte ¹⁾ mit betrieblichen Arbeiten beschäftigt					Ständige familienfremde Arbeitskräfte 2)	Betriebl. Arbeits- leistung ³⁾ insgesamt
					zusammen			und zwar			
								vollbe- schäf- tigt	ander- weitig erwerbs- tätig		
					Personen	AK- Einh. 4)	AK-Einh. je 100 ha LF	Personen		AK-Einheiten 4)	
					1 000			1 000			
					1	2	3	4	5	6	7

nach Größenklassen des Standardbetriebseinkommens⁷⁾

Standard- betriebseinkommen ⁷⁾ von ... bis unter ... 1 000 DM														
57	15	- 20	1971	104,7	1 634,3	291,0	179,0	11,0	120,7	.	.	4,5	183,5	
58			1975	81,5	1 115,3	207,7	119,3	10,7	75,5	45,9	3,5	2,2	121,5	
59			1977	63,6	839,0	157,9	88,7	10,6	54,4	36,4	3,1	1,8	90,5	
60			1979	57,8	780,7	141,7	77,1	9,8	45,2	37,5	3,1	2,3	79,6	
61	20	- 30	1971	112,8	2 315,4	318,0	205,0	8,9	146,3	.	.	8,1	213,0	
62			1975	104,4	1 894,9	273,1	171,2	9,0	120,2	35,7	6,4	4,6	175,8	
63			1977	97,2	1 669,6	250,7	152,9	9,1	103,0	37,8	5,8	4,2	157,1	
64			1979	90,1	1 564,0	225,1	136,5	8,7	92,1	37,9	5,8	4,4	141,2	
65	30	- 50	1971	87,8	2 596,1	246,9	162,7	6,3	120,4	.	.	15,4	178,1	
66			1975	119,1	3 034,7	316,6	208,7	6,9	157,0	22,0	11,7	9,3	218,0	
67			1977	114,6	2 741,0	301,8	195,3	7,1	142,4	24,1	9,8	7,6	202,9	
68			1979	113,8	2 733,2	292,2	192,2	7,0	140,3	25,1	9,6	8,0	200,0	
69	50 und mehr	1971	33,4	1 925,0	82,7	53,8	2,8	41,1	.	.	46,9	100,7	
70			1975	73,7	3 397,9	186,8	126,4	3,7	98,3	8,3	50,9	45,0	171,4	
71			1977	97,0	4 133,2	247,7	165,2	4,0	125,3	10,2	52,5	45,7	210,9	
72			1979	101,6	4 295,7	257,7	173,8	4,0	132,6	11,8	49,1	44,6	218,6	
73	Insgesamt	...	1971	1 049,3	12 450,5	2 590,4	1 238,7	9,9	678,1	.	.	86,9	1 325,7	
74			1975	893,7	12 269,2	2 102,2	1 041,5	8,5	599,0	569,2	88,1	70,4	1 112,8	
75			1977	844,3	11 996,7	1 977,9	965,8	8,1	542,4	536,8	83,0	66,3	1 032,1	
76			1979	827,2	11 915,3	1 862,9	894,6	7,5	504,0	533,5	81,5	68,4	963,4	

im Betriebsbereich Landwirtschaft nach Betriebsformen⁸⁾

Betriebsform ⁸⁾														
77	Marktfrucht- betriebe	1971
78			1975	199,8	2 973,7	421,8	176,3	5,9	92,1	145,2	21,1	16,6	193,7	
79			1977	175,7	2 765,9	363,8	146,5	5,3	73,5	126,8	18,3	15,0	162,1	
80			1979	189,4	2 872,8	372,8	142,1	5,0	69,7	142,7	17,8	15,0	157,3	
81	Futterbau- betriebe	1971
82			1975	406,4	6 054,8	1 015,9	532,4	8,8	309,7	251,4	18,2	13,5	545,9	
83			1977	416,4	6 394,1	1 038,1	537,2	8,4	306,8	258,4	17,7	13,1	550,2	
84			1979	407,1	6 631,8	993,6	518,6	7,8	301,0	252,6	17,3	13,3	531,8	
85	Veredlungs- betriebe	1971
86			1975	46,5	480,6	93,3	41,0	8,5	21,1	29,3	3,9	2,6	44,0	
87			1977	45,8	493,7	92,5	41,3	8,4	20,8	28,4	3,1	2,3	43,5	
88			1979	48,7	544,7	98,5	43,0	7,9	21,9	31,2	3,5	2,7	45,9	
89	Dauerkultur- betriebe	1971
90			1975	57,2	252,8	123,3	55,5	21,9	22,6	37,0	5,7	4,4	59,9	
91			1977	58,5	281,8	125,9	56,0	19,9	29,3	36,9	5,2	3,9	60,0	
92			1979	61,0	270,4	124,7	53,0	19,6	26,8	39,7	5,1	4,0	57,0	
93	Landw. Gemischt- betriebe	1971
94			1975	136,1	2 259,5	351,2	188,0	8,3	115,2	81,0	7,5	5,5	193,5	
95			1977	104,0	1 809,9	263,9	137,7	7,6	82,1	62,5	5,9	4,8	142,3	
96			1979	71,5	1 322,3	177,4	92,6	7,0	56,3	41,2	4,8	3,7	96,6	
97	Betriebsbereich Landw. zus.	1971
98			1975	847,0	12 021,5	2 005,4	993,1	8,3	567,1	544,2	56,3	44,0	1 037,1	
99			1977	800,4	11 745,5	1 884,2	918,5	7,8	512,4	512,4	50,8	39,6	958,1	
100			1979	777,6	11 641,8	1 767,2	849,9	7,3	475,8	507,0	48,4	39,2	888,7	

Fußnoten siehe S. 213

3 Arbeitsverhältnisse in den sozialökonomischen Betriebstypen 1971, 1975, 1977 und 1979*)

3.2 Landw. Betriebe ohne außerbetriebliches Einkommen **)

Lfd. Nr.	Landw. genutzte Fläche Standard- betriebseinkommen Betriebsform	Jahr	Be- triebe	LF ha	Familienarbeitskräfte ¹⁾ mit betrieblichen Arbeiten beschäftigt					Ständige familienfremde Arbeitskräfte ²⁾		Betriebl. Arbeits- leistung ³⁾ insgesamt
					zusammen			und zwar				
								vollbe- schäf- tigt	ander- weitig erwerbs- tätig	Personen		
					Personen	AK-Einh. Einh. ⁴⁾	AK-Einh. je 100 ha LF					
					1	2	3	4	5	6	7	
nach Größenklassen der landw. genutzten Fläche												
	Landw. genutzte Fläche von ... bis unter ... ha											
1	1 - 2	1971	7,2	10,4	15,7	9,7	93,6	6,7	1,0	3,0	2,3	12,0
2		1975	6,3	9,2	14,4	9,4	99,4	6,9	0,6	4,2	3,0	12,4
3		1977	6,3	9,6	14,0	8,3	89,4	6,0	0,6	3,7	3,1	11,4
4		1979	5,4	7,9	11,5	7,2	92,1	5,2	0,7	3,3	2,9	10,4
5	2 - 5	1971	17,1	60,0	38,1	23,1	38,5	15,4	3,8	3,0	2,3	25,4
6		1975	15,0	51,4	32,8	20,1	38,8	13,9	2,4	3,3	2,3	22,4
7		1977	12,7	43,0	27,7	16,2	38,2	11,0	2,1	3,4	2,5	18,7
8		1979	10,2	34,8	21,3	13,1	38,2	9,2	1,6	3,2	3,0	16,5
9	5 - 10	1971	45,7	353,2	112,6	70,9	20,1	49,4	12,8	2,7	2,0	72,9
10		1975	34,9	269,4	81,1	52,4	19,4	38,3	7,2	2,1	1,6	54,0
11		1977	30,0	228,6	66,9	42,6	18,7	30,7	5,7	2,5	2,0	44,6
12		1979	23,3	181,6	51,4	32,3	17,9	23,6	4,6	2,2	1,8	34,9
13	10 - 20	1971	133,0	1 984,0	360,0	233,8	11,8	169,3	29,2	5,0	3,8	237,7
14		1975	108,2	1 638,9	273,4	180,7	11,0	135,8	16,6	3,6	2,9	183,6
15		1977	103,7	1 569,3	255,8	166,0	10,6	122,2	16,8	3,7	3,0	169,0
16		1979	87,9	1 333,9	210,3	138,3	10,4	102,2	15,5	3,5	2,4	141,2
17	20 - 30	1971	75,0	1 814,7	212,1	140,1	7,7	104,0	11,3	5,4	4,3	144,4
18		1975	78,0	1 904,6	207,9	138,7	7,3	105,2	8,0	4,6	3,8	142,5
19		1977	79,0	1 937,4	209,4	137,3	7,1	101,7	9,5	4,7	3,0	140,3
20		1979	73,5	1 804,4	188,7	125,5	7,0	93,4	9,1	3,2	2,5	127,8
21	30 und mehr	1971	51,7	2 319,7	140,5	93,8	4,0	71,1	4,9	24,2	20,8	114,6
22		1975	67,8	3 087,5	177,8	120,1	3,9	92,7	4,3	17,8	15,6	135,7
23		1977	75,3	3 470,8	195,7	131,3	3,8	99,9	4,4	19,8	17,3	148,6
24		1979	73,0	3 338,1	186,9	126,6	3,8	96,9	5,5	15,4	14,0	140,5
25	1 und mehr zus. .	1971	329,8	6 541,8	878,7	571,5	8,7	416,0	62,9	43,5	35,5	607,0
26		1975	310,9	6 961,2	786,8	520,7	7,5	392,7	39,2	36,0	29,8	550,5
27		1977	306,9	7 258,7	769,0	502,0	6,9	371,5	39,8	38,1	31,5	533,5
28		1979	273,7	6 701,2	670,2	443,6	6,6	330,7	37,0	31,3	27,2	470,9
29	unter 1 ⁵⁾	1971	7,6	3,9	16,8	11,7	296,8	8,7	0,5	5,3	4,1	15,8
30		1975	8,4	3,8	17,6	12,1	317,2	9,2	0,3	6,6	5,4	17,5
31		1977	7,6	3,8	17,3	12,0	324,3	9,0	0,5	6,9	5,4	17,4
32		1979	6,2	3,2	13,3	9,4	296,8	7,2	0,3	6,2	5,5	14,8
33	Insgesamt ⁶⁾ ...	1971	337,4	6 545,8	895,7	583,2	8,9	424,6	63,3	48,8	39,6	622,8
34		1975	319,2	6 964,9	804,5	532,8	7,6	402,2	39,5	42,6	35,1	568,2
35		1977	314,7	7 262,5	786,4	513,8	7,1	380,4	40,3	45,1	36,8	550,8
36		1979	280,1	6 704,5	683,7	453,1	6,8	338,0	37,3	37,5	32,8	485,4
darunter:												
37	30 - 50	1971	51,9	1 934,6	138,7	93,3	4,8	71,6	3,7	6,5	5,4	98,7
38		1975	56,8	2 130,0	149,7	100,2	4,7	75,8	3,6	6,7	5,6	105,7
39		1977	54,6	2 044,5	141,6	95,6	4,7	72,8	4,6	5,7	4,9	100,5
40		1979										
41	50 und mehr	1971	15,9	1 152,9	39,0	26,8	2,3	21,1	0,7	11,2	10,2	37,0
42		1975	18,5	1 340,8	46,0	31,1	2,3	24,1	0,7	13,1	11,8	42,8
43		1977	18,4	1 293,5	45,2	30,9	2,4	24,1	0,9	9,7	9,1	40,0
44		1979										
nach Größenklassen des Standardbetriebseinkommens ⁷⁾												
	Standard- betriebseinkommen ⁷⁾ von ... bis unter ... 1 000 DM											
45	unter 5	1971	22,5	90,0	45,6	25,5	28,3	16,0	.	.	1,1	26,6
46		1975	16,0	88,8	30,7	16,7	19,1	10,9	2,6	0,7	0,3	17,0
47		1977	11,6	57,7	22,1	11,0	19,1	6,9	2,5	0,8	0,5	11,5
48		1979	19,3	57,5	17,0	8,8	15,6	5,6	2,4	0,5	0,4	9,6
49	5 - 10	1971	40,4	329,5	98,7	62,4	18,9	43,6	.	.	1,2	63,7
50		1975	23,3	201,3	52,0	33,3	16,6	24,3	4,6	1,8	1,0	34,3
51		1977	16,4	133,7	35,4	21,8	16,2	15,1	3,9	0,6	0,5	22,3
52		1979	13,1	115,9	26,8	16,3	14,1	11,6	2,6	1,2	0,9	17,5
53	10 - 15	1971	48,4	574,2	126,3	81,6	14,2	58,3	.	.	1,4	82,9
54		1975	25,2	265,4	59,8	39,4	14,7	28,5	5,1	1,4	1,0	40,4
55		1977	25,0	272,9	57,1	36,1	13,2	25,8	5,5	1,0	0,8	36,9
56		1979	19,6	222,7	42,1	27,2	12,3	20,0	3,9	1,1	0,9	28,2

Fußnoten siehe S. 215

3 Arbeitsverhältnisse in den sozialökonomischen Betriebstypen 1971, 1975, 1977 und 1979*)
3.2 Landw. Betriebe ohne außerbetriebliches Einkommen **)

Lfd. Nr.	Landw. genutzte Fläche Standard- betriebseinkommen Betriebsform	Jahr	Be- triebe	LF ha	Familienarbeitskräfte ¹⁾ mit betrieblichen Arbeiten beschäftigt					Ständige familienfremde Arbeitskräfte 2)	Betriebl. Arbeits- ³⁾ leistung insgesamt					
					zusammen			und zwar								
								vollbe- schäf- tigt	ander- weitig erwerbs- tätig							
					Personen	AK- Einh. 4)	AK-Einh. je 100 ha LF	Personen				AK-Einheiten 4)				
					1 000			1 000				1 000				
					1	2	3	4	5			6	7	8	9	10

nach Größenklassen des Standardbetriebseinkommens⁷⁾

nach Größenklassen des Standardbetriebseinkommens												
Standard- betriebseinkommen von ... bis unter ... 1 000 DM		7)										
57	15 - 20	1971	63,1	984,3	172,2	112,4	11,4	81,7	.	.	2,1	114,4
58		1975	41,9	576,3	102,9	67,9	11,8	50,8	7,4	1,1	0,5	68,4
59		1977	31,6	423,9	76,4	49,4	11,7	36,3	6,2	1,4	0,7	50,1
60		1979	24,8	346,1	57,8	37,7	10,9	27,7	5,0	0,8	0,6	38,4
61	20 - 30	1971	79,1	1 623,1	221,2	146,4	9,0	107,9	.	.	4,2	150,6
62		1975	69,5	1 266,1	179,9	119,7	9,4	90,0	9,5	3,6	2,8	122,5
63		1977	63,1	1 106,9	160,2	105,2	9,5	77,3	8,9	3,3	2,2	107,4
64		1979	53,7	944,1	131,8	86,9	9,2	64,6	9,3	3,0	2,6	89,0
65	30 - 50	1971	63,8	1 871,5	179,7	120,1	6,4	90,1	.	.	8,8	128,9
66		1975	90,9	2 319,3	241,8	162,3	7,0	124,4	7,8	6,8	5,5	167,8
67		1977	90,1	2 169,8	236,1	156,3	7,2	116,9	9,1	6,2	4,8	161,1
68		1979	84,1	2 031,6	215,0	144,4	7,1	107,9	10,1	5,8	4,5	149,1
69	50 und mehr	1971	20,2	1 073,2	52,0	34,8	3,2	27,0	.	.	20,8	55,6
70		1975	52,4	2 248,8	137,0	93,3	4,2	72,8	2,5	26,3	22,8	116,1
71		1977	76,3	3 098,1	199,2	133,8	4,3	102,2	3,6	30,2	26,0	159,8
72		1979	75,1	2 986,1	192,8	131,6	4,4	100,7	4,3	24,2	22,0	153,7
73	Insgesamt ...	1971	337,4	6 545,8	895,7	583,2	8,9	424,6	.	.	39,6	622,8
74		1975	319,2	6 964,9	804,5	532,8	7,6	402,2	39,5	42,6	35,1	568,2
75		1977	314,7	7 262,5	786,4	513,8	7,1	380,4	40,3	45,1	36,8	550,8
76		1979	280,1	6 704,5	683,7	453,1	6,8	338,0	37,3	37,5	32,8	485,4

im Betriebsbereich Landwirtschaft nach Betriebsformen⁸⁾

Betriebsform ⁸⁾												
77	Marktfrucht- betriebe	1971
78		1975	47,9	1 441,9	113,2	75,5	5,2	58,1	4,3	7,6	6,9	82,0
79		1977	44,9	1 458,8	102,1	65,7	4,5	49,9	4,4	8,0	7,1	72,9
80		1979	39,6	1 322,2	87,2	56,8	4,3	43,1	4,6	6,2	5,3	62,3
81	Futterbau- betriebe	1971
82		1975	163,6	3 648,1	419,6	277,2	7,6	207,5	22,7	8,5	6,8	284,1
83		1977	173,4	4 061,0	444,9	290,5	7,2	213,8	24,4	9,5	7,6	298,1
84		1979	165,3	4 043,6	415,2	276,0	6,8	204,3	23,6	8,7	7,1	283,2
85	Veredlungs- betriebe	1971
86		1975	12,9	256,5	28,5	18,5	7,2	14,3	0,6	1,4	1,1	19,8
87		1977	14,1	291,2	31,0	19,9	6,9	15,2	1,1	1,6	1,0	21,5
88		1979	13,1	293,6	29,7	19,3	6,6	14,5	1,0	1,0	0,8	20,0
89	Dauerkultur- betriebe	1971
90		1975	17,5	142,4	42,6	28,0	19,8	20,3	1,9	2,5	1,8	30,0
91		1977	18,4	161,6	44,0	28,8	17,7	20,4	2,0	2,4	1,8	30,7
92		1979	16,2	145,9	37,9	24,9	17,3	18,1	1,7	1,7	1,3	26,3
93	Landw. Gemischt- betriebe	1971
94		1975	61,3	1 377,9	161,6	105,8	7,7	80,0	8,8	3,7	2,8	109,0
95		1977	48,6	1 188,9	125,1	81,4	6,9	60,4	6,7	3,5	2,7	84,3
96		1979	31,4	806,4	80,2	52,3	6,5	39,0	4,6	2,3	2,1	54,3
97	Betriebsbereich Landw. zus.	1971
98		1975	303,7	6 866,9	766,1	505,0	7,4	380,5	38,5	24,3	19,8	525,5
99		1977	298,9	7 161,8	747,3	486,8	6,8	359,8	39,1	25,3	20,5	507,6
100		1979	265,8	6 611,7	650,5	430,0	6,5	319,5	36,3	20,4	17,1	447,1

Fußnoten siehe S. 215

3 Arbeitsverhältnisse in den sozialökonomischen Betriebstypen 1971, 1975, 1977 und 1979*)

3.3 Landw. Betriebe**), in denen das betriebliche Einkommen größer ist als das außerbetriebliche Einkommen***)

Lfd. Nr.	Landw. genutzte Fläche Standard- betriebseinkommen Betriebsform	Jahr	Be- triebe	LF ha	Familienarbeitskräfte ¹⁾ mit betrieblichen Arbeiten beschäftigt					Ständige familienfremde Arbeitskräfte 2)	Betriebl. Arbeits- leistung ³⁾ insgesamt	
					zusammen			und zwar				
								vollbe- schäf- tigt	ander- weitig erwerbs- tätig			
					Personen	AK- Einh. ⁴⁾	AK-Einh. je 100 ha LF	Personen		AK-Einheiten ⁴⁾		
					1 000			100 ha LF		1 000		
			1	2	3	4	5	6	7	8	9	10
nach Größenklassen der landw. genutzten Fläche												
	Landw. genutzte Fläche von ... bis unter ... ha											
1	1 - 2	1971	10,2	14,7	20,3	8,3	56,3	3,7	5,8	2,1	1,6	9,9
2		1975	4,8	6,9	9,1	4,4	63,9	2,4	1,9	1,4	1,2	5,5
3		1977	4,6	6,6	8,7	3,7	56,7	1,8	2,3	1,6	1,3	5,0
4		1979	3,6	5,1	7,0	3,3	64,9	1,9	1,5	1,6	1,6	4,8
5	2 - 5	1971	28,2	99,4	64,7	28,9	29,1	12,5	21,7	2,7	2,0	30,9
6		1975	12,7	44,7	28,2	12,9	34,2	6,4	8,2	2,4	2,0	14,9
7		1977	10,9	37,8	23,6	10,5	27,9	4,9	7,4	1,6	1,2	11,7
8		1979	9,0	30,5	18,8	8,8	28,8	4,4	5,5	2,0	1,8	10,6
9	5 - 10	1971	57,2	430,7	149,8	76,1	17,7	37,8	56,5	2,6	1,9	78,1
10		1975	27,3	207,1	65,4	34,1	16,5	18,8	21,3	2,1	1,6	35,7
11		1977	24,1	183,6	58,2	29,9	16,3	15,9	18,4	1,5	1,2	31,1
12		1979	20,5	156,1	47,7	24,1	15,4	12,6	16,6	1,8	1,5	25,6
13	10 - 20	1971	82,7	1 177,7	235,9	133,8	11,4	79,1	78,3	4,2	3,2	137,1
14		1975	50,9	735,2	134,5	75,6	10,3	46,1	38,0	3,1	2,3	77,9
15		1977	43,4	626,8	114,1	62,3	9,9	36,5	34,2	2,6	2,0	64,3
16		1979	44,7	652,7	113,2	63,4	9,7	38,2	33,0	2,7	2,1	65,5
17	20 - 30	1971	28,6	688,2	83,8	52,1	7,6	35,4	19,2	3,5	2,8	54,9
18		1975	23,4	565,5	63,4	39,2	6,9	27,1	12,8	2,1	1,6	40,9
19		1977	19,1	461,6	51,4	30,8	6,7	20,7	11,3	2,1	1,6	32,5
20		1979	22,8	553,3	59,6	36,9	6,7	25,2	11,6	2,3	1,9	38,8
21	30 und mehr	1971	23,9	1 241,2	63,0	40,4	3,3	29,7	8,3	21,6	18,7	59,1
22		1975	24,6	1 325,7	60,9	40,3	3,3	30,6	6,4	14,6	13,2	53,5
23		1977	18,7	1 034,8	45,6	29,6	2,9	21,9	5,7	11,7	10,4	39,9
24		1979	25,3	1 359,4	62,4	40,8	3,0	30,8	7,3	13,5	12,3	53,1
25	1 und mehr zus. .	1971	230,7	3 652,0	617,5	339,8	9,3	198,2	189,8	36,7	30,2	370,0
26		1975	143,7	2 885,2	361,5	206,6	7,2	131,5	88,6	25,7	21,8	228,4
27		1977	120,8	2 351,2	301,6	166,9	7,1	101,6	79,4	21,2	17,7	184,6
28		1979	125,9	2 757,0	308,7	177,2	6,4	113,2	75,5	24,0	21,1	198,4
29	unter 1 ⁵⁾	1971	7,6	4,1	15,1	7,5	183,8	4,3	3,5	3,4	2,6	10,1
30		1975	4,3	2,2	8,3	4,6	210,3	2,9	1,4	2,7	2,1	6,7
31		1977	3,7	2,0	7,4	4,0	199,6	2,5	1,4	2,1	1,7	5,7
32		1979	3,8	2,0	7,3	4,0	198,1	2,7	1,0	3,3	2,9	6,9
33	<u>Insgesamt</u> ⁶⁾ ...	1971	238,4	3 656,1	632,6	347,3	9,5	202,5	193,3	40,1	32,8	380,1
34		1975	148,0	2 887,4	369,8	211,2	7,3	134,4	89,9	28,4	23,9	235,1
35		1977	124,6	2 353,2	309,0	170,8	7,3	104,2	80,8	23,3	19,4	190,3
36		1979	129,7	2 759,1	315,9	181,3	6,6	115,9	76,6	27,2	24,0	205,3
darunter:												
37	30 - 50	1971
38		1975	15,9	603,5	41,4	27,4	4,5	20,4	4,9	3,1	2,7	30,0
39		1977	11,9	449,9	30,7	19,9	4,4	14,4	4,2	2,6	2,1	22,0
40		1979	16,4	623,3	42,1	27,4	4,4	20,4	5,5	3,3	2,8	30,2
41	50 und mehr	1971
42		1975	8,7	722,1	19,5	13,0	1,8	10,3	1,5	11,4	10,5	23,5
43		1977	6,8	584,9	14,8	9,7	1,7	7,5	1,5	9,1	8,2	17,9
44		1979	8,9	736,1	20,2	13,4	1,8	10,4	1,8	10,2	9,5	22,9
nach Größenklassen des Standardbetriebseinkommens ⁷⁾												
	Standard- betriebseinkommen ⁷⁾ von ... bis unter ... 1 000 DM											
45	unter 5	1971	48,8	190,4	107,3	45,2	23,7	18,5	.	.	1,0	46,2
46		1975	17,5	79,5	35,2	14,7	18,5	6,8	10,4	0,9	0,5	15,2
47		1977	13,9	61,5	27,2	10,9	17,7	4,6	8,7	0,9	0,6	11,5
48		1979	11,9	60,6	22,8	8,9	14,7	3,7	7,5	0,8	0,6	9,6
49	5 - 10	1971	52,1	432,5	137,0	70,1	16,2	34,9	.	.	1,1	71,3
50		1975	21,7	174,6	51,6	26,1	14,9	13,8	16,7	1,1	0,7	26,8
51		1977	16,2	126,3	37,3	18,3	14,5	9,0	12,4	0,7	0,4	18,7
52		1979	14,7	126,7	32,5	15,6	12,3	8,0	11,2	0,9	0,8	16,4
53	10 - 15	1971	40,0	480,4	111,5	61,5	12,8	34,3	.	.	1,2	62,6
54		1975	19,1	212,4	47,3	25,8	12,1	14,9	15,2	1,0	0,8	26,6
55		1977	19,4	208,3	48,7	25,1	12,1	13,5	16,5	0,6	0,4	25,5
56		1979	15,9	179,0	38,2	19,9	11,1	10,7	13,5	0,6	0,4	20,3

Fußnoten siehe S. 215

3 Arbeitsverhältnisse in den sozialökonomischen Betriebstypen 1971, 1975, 1977 und 1979*)

3.3 Landw. Betriebe**), in denen das betriebliche Einkommen größer ist als das außerbetriebliche Einkommen***)

Lfd. Nr.	Landw. genutzte Fläche Standard- betriebseinkommen Betriebsform	Jahr	Be- triebe	LF ha	Familienarbeitskräfte ¹⁾ mit betrieblichen Arbeiten beschäftigt					Ständige familienfremde Arbeitskräfte ²⁾		Betriebl. Arbeits- leistung ³⁾ insgesamt
					zusammen			und zwar		Personen	AK-Einheiten ⁴⁾	
								vollbe- schäf- tigt	ander- weitig erwerbs- tätig			
					Personen	AK- Einh. ⁴⁾	AK-Einh. je 100 ha LF					
1	2	3	4	5	6	7	8	9	10			
nach Größenklassen des Standardbetriebseinkommens ⁷⁾												
Standard- betriebseinkommen ⁷⁾ von ... bis unter ... 1 000 DM												
57	15 - 20	1971	34,1	535,1	98,6	57,7	10,8	35,7	.	.	1,6	59,3
58		1975	21,8	305,4	57,0	31,7	10,4	18,7	17,5	1,0	0,7	32,4
59		1977	16,0	217,3	40,8	22,3	10,2	12,6	13,1	0,6	0,4	22,7
60		1979	15,5	216,0	38,7	21,1	9,8	12,2	12,3	1,1	0,8	21,9
61	20 - 30	1971	29,9	619,3	87,3	54,2	8,7	36,4	.	.	2,7	56,9
62		1975	25,1	466,3	68,0	40,4	8,7	26,3	16,2	1,6	1,2	41,6
63		1977	22,2	382,7	59,6	33,8	8,8	20,7	15,7	1,3	0,9	34,7
64		1979	23,5	421,5	60,7	35,7	8,5	22,6	15,6	1,8	1,4	37,1
65	30 - 50	1971	22,0	670,1	62,8	40,6	6,1	29,2	.	.	5,2	45,8
66		1975	24,0	631,6	65,2	41,9	6,6	30,2	10,5	3,2	2,7	44,5
67		1977	19,3	466,3	52,1	32,3	6,9	22,5	9,9	2,4	1,9	34,2
68		1979	24,7	599,0	64,9	41,3	6,9	29,2	10,9	2,7	2,2	43,6
69	50 und mehr	1971	11,5	728,3	28,0	17,9	2,5	13,5	.	.	20,1	38,1
70		1975	18,8	1 017,5	45,5	30,6	3,0	23,8	3,5	19,5	17,4	48,1
71		1977	17,7	890,8	43,1	28,2	3,2	21,2	4,6	16,9	14,8	43,1
72		1979	23,4	1 156,2	58,0	38,7	3,3	29,6	5,4	19,3	17,7	56,5
73	Insgesamt ...	1971	238,4	3 656,1	632,6	347,3	9,5	202,5	.	.	32,8	380,1
74		1975	148,0	2 887,4	369,8	211,2	7,3	134,4	89,9	28,4	23,9	235,1
75		1977	124,6	2 353,2	309,0	170,8	7,3	104,2	80,8	23,3	19,4	190,3
76		1979	129,7	2 759,1	315,9	181,3	6,6	115,9	76,6	27,2	24,0	205,3
im Betriebsbereich Landwirtschaft nach Betriebsformen ⁸⁾												
Betriebsform ⁸⁾												
77	Marktfrucht- betriebe	1971
78		1975	27,0	865,6	60,1	34,3	4,0	23,2	13,4	8,7	7,7	42,1
79		1977	21,0	689,1	44,8	24,8	3,6	16,1	10,3	6,9	6,0	30,8
80		1979	24,8	848,3	51,9	29,1	3,4	19,5	11,8	7,6	6,9	36,0
81	Futterbau- betriebe	1971
82		1975	72,9	1 284,2	191,4	109,0	8,5	68,0	49,2	4,8	3,8	112,9
83		1977	66,8	1 128,6	174,2	96,6	8,6	57,8	47,9	4,0	3,0	99,6
84		1979	70,0	1 364,8	181,7	104,8	7,7	65,7	46,9	4,6	3,7	108,5
85	Veredlungs- betriebe	1971
86		1975	6,5	116,0	14,0	8,0	6,9	5,1	3,1	1,2	0,9	8,9
87		1977	5,9	93,0	12,9	6,7	7,3	3,8	3,7	0,8	0,6	7,4
88		1979	6,7	120,3	14,4	8,1	6,7	5,1	3,2	1,4	1,2	9,3
89	Dauerkultur- betriebe	1971
90		1975	9,0	52,4	20,2	10,8	20,5	6,0	5,1	1,7	1,3	12,1
91		1977	9,0	57,4	20,5	10,7	18,6	5,9	5,3	1,5	1,2	11,9
92		1979	8,7	59,2	19,5	10,6	17,9	6,3	5,0	1,9	1,6	12,2
93	Landw. Gemischt- betriebe	1971
94		1975	26,0	514,7	68,9	39,4	7,6	25,1	16,6	2,3	1,8	41,2
95		1977	16,3	330,7	43,2	23,8	7,2	14,7	11,6	1,5	1,2	25,1
96		1979	13,0	300,4	33,6	19,2	6,4	12,3	7,4	1,3	1,1	20,3
97	Betriebsbereich Landw. zus.	1971
98		1975	141,3	2 832,9	354,6	201,5	7,1	127,5	87,5	18,7	15,6	217,1
99		1977	119,0	2 298,7	295,7	162,6	7,1	98,3	78,7	14,7	12,1	174,7
100		1979	123,1	2 693,0	301,1	171,8	6,4	108,9	74,2	16,8	14,5	186,3

Fußnoten siehe S. 215

3 Arbeitsverhältnisse in den sozialökonomischen Betriebstypen 1971, 1975, 1977 und 1979*)

3.4 Landw. Betriebe**), in denen das betriebliche Einkommen kleiner ist als das außerbetriebliche Einkommen***)

Lfd. Nr.	Landw. genutzte Fläche Standard- betriebseinkommen Betriebsform	Jahr	Be- triebe	LF ha	Familienarbeitskräfte ¹⁾ mit betrieblichen Arbeiten beschäftigt						Ständige familienfremde Arbeitskräfte ²⁾		Betriebl. Arbeits- leistung ³⁾ insgesamt			
					zusammen			und zwar								
								Personen	AK- Einh. ⁴⁾	AK-Einh. je 100 ha LF	vollbe- schäf- tigt	ander- weitig erwerbs- tätig		Personen	AK-Einheiten ⁴⁾	
					1 000		1 000									
					1	2	3									4
					nach Größenklassen der landw. genutzten Fläche											
Landw. genutzte Fläche von ... bis unter ... ha																
1	1 - 2	1971	109,8	156,7	209,4	40,2	25,7	3,1	111,7	1,8	0,9	41,2				
2		1975	88,9	126,5	158,2	37,5	29,6	5,7	74,7	1,9	0,9	38,4				
3		1977	79,8	112,3	143,8	32,5	28,9	4,3	67,9	1,6	0,8	33,3				
4		1979	87,7	124,2	147,4	29,3	23,6	3,0	71,8	2,5	1,4	30,8				
5	2 - 5	1971	173,6	573,4	398,3	111,9	19,5	13,6	204,7	2,9	1,6	113,6				
6		1975	143,8	481,3	311,0	92,0	19,1	15,3	149,7	2,7	1,3	93,3				
7		1977	137,0	458,2	291,2	84,1	18,3	12,1	140,8	2,3	1,2	85,3				
8		1979	133,0	443,1	266,7	73,3	16,5	10,4	134,2	3,4	1,8	75,1				
9	5 - 10	1971	108,3	751,6	279,6	99,0	13,2	18,3	140,4	2,5	1,7	100,6				
10		1975	110,8	783,7	269,1	96,1	12,3	20,0	129,4	2,6	1,4	97,5				
11		1977	108,1	766,5	260,6	92,9	12,1	19,2	124,6	2,0	1,1	93,9				
12		1979	104,8	744,4	244,0	82,6	11,1	15,0	120,1	2,5	1,6	84,3				
13	10 - 20	1971	35,8	466,5	95,8	39,0	8,3	11,0	46,2	2,4	1,8	40,6				
14		1975	49,7	658,0	127,3	51,3	7,2	14,9	58,4	2,4	1,6	52,9				
15		1977	50,3	666,9	128,7	51,3	7,7	14,7	57,9	2,1	1,4	52,7				
16		1979	54,5	724,3	135,2	52,7	7,3	14,3	63,4	2,1	1,5	54,2				
17	20 - 30	1971	4,0	95,9	9,9	4,5	4,7	1,9	4,6	1,4	1,1	5,7				
18		1975	6,3	148,7	15,7	7,2	4,8	3,0	6,8	1,1	0,8	8,0				
19		1977	6,7	158,0	17,2	7,7	4,9	3,3	7,2	0,9	0,7	8,5				
20		1979	7,6	179,2	18,4	8,5	4,7	3,5	7,6	1,0	0,7	9,2				
21	30 und mehr	1971	2,8	184,4	5,2	2,2	1,2	1,2	2,5	6,8	6,0	8,2				
22		1975	3,5	206,0	6,8	3,2	1,5	1,7	2,9	4,9	4,3	7,5				
23		1977	3,6	208,6	7,4	3,8	1,8	2,3	2,6	4,2	3,6	7,4				
24		1979	3,9	222,5	8,3	4,2	1,9	2,5	3,0	3,5	3,2	7,4				
25	1 und mehr zus. .	1971	434,2	2 228,5	998,3	296,8	13,3	49,2	510,0	17,7	13,1	309,9				
26		1975	402,9	2 404,2	888,1	287,3	11,8	60,5	422,0	15,5	10,3	297,5				
27		1977	385,5	2 370,5	849,0	272,2	11,5	55,7	401,1	13,2	8,8	281,0				
28		1979	391,6	2 437,8	820,1	250,6	10,3	48,7	400,2	15,0	10,4	261,0				
29	unter ⁵⁾	1971	39,3	20,2	63,9	11,5	56,7	1,8	33,2	2,1	1,4	12,9				
30		1975	23,5	12,7	39,6	10,4	113,9	2,0	18,1	1,7	1,1	11,6				
31		1977	19,6	10,5	33,9	9,0	85,3	2,0	14,4	1,5	1,0	10,0				
32		1979	25,8	13,9	42,9	10,1	72,5	1,7	19,5	1,8	1,3	11,4				
33	<u>Insgesamt</u> ⁶⁾ ...	1971	473,6	2 248,7	1 062,1	308,3	13,7	51,0	543,2	19,9	14,5	322,8				
34		1975	426,5	2 416,8	927,7	297,7	12,3	62,5	440,0	17,2	11,4	309,1				
35		1977	405,1	2 381,0	882,9	281,2	11,8	57,7	415,4	14,7	9,9	291,1				
36		1979	417,4	2 451,7	863,0	260,7	10,6	50,4	419,7	16,8	11,7	272,4				
37	darunter:															
38	30 - 50	1971				
39		1975	2,2	81,8	4,8	2,3	2,8	1,1	2,0	1,3	1,1	3,4				
40		1977	2,3	87,2	5,3	2,7	3,1	1,5	1,9	1,3	1,1	3,8				
41		1979	2,6	97,3	6,0	3,1	3,2	1,8	2,2	0,8	0,7	3,8				
42	50 und mehr	1971				
43		1975	1,2	124,2	2,0	0,9	0,7	0,6	0,9	3,6	3,2	4,1				
44		1977	1,3	121,4	2,2	1,1	0,9	0,7	0,7	2,9	2,6	3,7				
45		1979	1,3	125,2	2,3	1,1	0,9	0,7	0,9	2,7	2,5	3,6				
nach Größenklassen des Standardbetriebseinkommens ⁷⁾																
Standard- betriebseinkommen ⁷⁾ von ... bis unter ... 1 000 DM																
45	unter 5	1971	367,0	1 091,5	784,2	200,8	18,4	23,7	.	.	2,6	203,4				
46		1975	265,0	823,1	528,2	145,3	17,7	22,2	256,6	5,0	2,0	147,4				
47		1977	241,0	779,5	477,4	127,7	16,4	17,0	233,1	3,9	1,6	129,3				
48		1979	256,8	829,5	473,2	115,6	13,9	13,5	239,8	5,2	2,5	118,1				
49	5 - 10	1971	72,5	568,1	190,4	70,3	12,4	14,7	.	.	1,6	71,7				
50		1975	96,6	668,2	234,2	84,4	12,6	18,6	110,7	2,0	1,2	85,6				
51		1977	89,3	594,9	214,9	75,5	12,7	15,5	100,2	1,5	0,9	76,4				
52		1979	84,4	582,1	198,0	67,5	11,6	12,9	95,6	1,9	1,0	68,4				
53	10 - 15	1971	19,0	223,2	51,0	20,9	9,4	5,8	.	.	0,9	21,9				
54		1975	30,6	313,3	78,6	30,8	9,8	7,9	35,3	1,3	0,7	31,5				
55		1977	38,9	379,7	99,4	38,3	10,1	9,8	44,9	1,0	0,6	38,9				
56		1979	37,8	367,8	95,5	35,4	9,6	8,0	44,5	1,0	0,7	36,1				

Fußnoten siehe S. 215

3 Arbeitsverhältnisse in den sozialökonomischen Betriebstypen 1971, 1975, 1977 und 1979*)

3.4 Landw. Betriebe**), in denen das betriebliche Einkommen kleiner ist als das außerbetriebliche Einkommen***)

Lfd. Nr.	Landw. genutzte Fläche Standard- betriebseinkommen Betriebsform	Jahr	Be- triebe	LF ha	Familienarbeitskräfte ¹⁾ mit betrieblichen Arbeiten beschäftigt					Ständige familienfremde Arbeitskräfte 2)	Betriebl. Arbeits- ³⁾ leistung insgesamt
					zusammen			und zwar			
								vollbe- schäf- tigt	ander- weitig erwerbs- tätig		
					Personen	AK- Einh. 4)	AK-Einh. je 100 ha LF	Personen		AK-Einheiten 4)	
					1 000			1 000			
					1	2	3	4	5	6	7

nach Größenklassen des Standardbetriebseinkommens⁷⁾

Standard- betriebseinkommen ⁷⁾ von ... bis unter ... 1 000 DM												
57	15 - 20	1971	7,6	114,9	20,2	8,9	7,7	3,2	.	.	0,8	9,8
58		1975	18,2	234,0	47,6	19,5	8,4	6,0	21,1	1,1	0,8	20,3
59		1977	16,0	197,8	41,1	16,9	8,5	5,2	17,4	0,8	0,5	17,4
60		1979	17,5	218,3	44,8	18,2	8,3	5,3	20,1	1,0	0,8	18,9
61	20 - 30	1971	3,8	73,0	9,5	4,4	6,0	1,9	.	.	1,2	5,5
62		1975	9,8	162,5	25,2	11,1	6,9	4,4	10,6	1,1	0,9	12,1
63		1977	11,9	180,1	31,3	13,6	7,5	5,0	13,1	1,0	0,7	14,3
64		1979	12,6	198,6	32,2	14,1	7,1	5,1	13,3	0,9	0,7	14,7
65	30 - 50	1971	2,0	54,4	4,3	2,0	3,7	1,1	.	.	1,4	3,4
66		1975	4,0	84,1	9,5	4,5	5,3	2,2	3,8	1,3	1,0	5,5
67		1977	5,1	104,7	12,8	6,3	6,0	3,2	4,9	1,2	0,9	7,2
68		1979	5,0	102,9	12,4	6,4	6,2	3,3	4,3	1,4	1,2	7,6
69	50 und mehr	1971	1,7	123,6	2,7	1,0	0,8	0,6	.	.	6,0	7,0
70		1975	2,4	131,7	4,3	2,1	1,6	1,2	1,8	5,4	4,7	6,7
71		1977	2,9	144,3	5,9	3,1	2,1	1,9	1,9	5,3	4,6	7,6
72		1979	3,4	152,6	6,9	3,7	2,4	2,3	2,1	5,4	4,9	8,6
73	Insgesamt ...	1971	473,6	2 248,7	1 062,1	308,3	13,7	51,0	.	.	14,5	322,8
74		1975	426,5	2 416,8	927,7	297,7	12,3	62,5	440,0	17,2	11,4	309,1
75		1977	405,1	2 381,0	882,9	281,2	11,8	57,7	415,4	14,7	9,9	291,1
76		1979	417,4	2 451,7	863,0	260,7	10,6	50,4	419,7	16,8	11,7	272,4

im Betriebsbereich Landwirtschaft nach Betriebsformen⁸⁾

Betriebsform ⁸⁾												
77	Marktfrucht- betriebe	1971
78		1975	124,9	666,6	248,2	66,4	10,0	10,7	127,4	4,5	2,8	69,2
79		1977	110,0	617,8	216,3	55,8	9,0	7,6	112,4	3,3	2,3	58,1
80		1979	125,2	702,3	233,8	56,5	8,1	7,1	126,3	3,8	2,5	59,1
81	Futterbau- betriebe	1971
82		1975	169,9	1 122,3	405,0	146,1	13,0	34,2	179,8	4,8	3,0	149,1
83		1977	176,0	1 204,9	419,2	149,8	12,4	34,8	185,9	4,4	2,6	152,4
84		1979	172,0	1 223,2	396,9	137,5	11,2	30,3	181,8	4,2	2,6	140,0
85	Veredlungs- betriebe	1971
86		1975	27,5	108,0	50,6	14,6	13,5	2,0	24,9	1,0	0,7	15,3
87		1977	26,3	109,6	48,7	14,4	13,2	2,1	23,4	0,6	0,5	14,9
88		1979	28,6	130,9	54,3	15,7	12,0	2,3	26,5	0,9	0,6	16,3
89	Dauerkultur- betriebe	1971
90		1975	30,5	58,0	60,6	16,5	28,5	2,6	30,0	1,7	1,1	17,6
91		1977	30,9	62,7	61,4	16,6	26,5	2,7	29,3	1,5	0,9	17,5
92		1979	35,7	65,4	67,4	17,3	26,4	2,4	33,0	1,6	1,0	18,3
93	Landw. Gemischt- betriebe	1971
94		1975	49,1	366,9	120,6	42,5	11,6	10,0	55,8	1,3	0,9	43,4
95		1977	39,3	290,4	95,5	32,5	11,2	7,2	43,9	0,9	0,6	33,2
96		1979	27,0	215,4	63,6	21,2	9,9	5,0	28,8	0,9	0,6	21,9
97	Betriebsbereich Landw. zus.	1971
98		1975	401,9	2 321,9	884,9	286,1	12,3	59,6	417,8	13,3	8,4	294,6
99		1977	382,4	2 285,4	841,1	269,2	11,8	54,4	394,9	10,8	6,9	276,1
100		1979	388,5	2 337,0	815,9	248,2	10,6	47,1	396,5	11,4	7,3	255,5

Fußnoten siehe S. 215

Fußnoten zu den Vergleichstabellen 1 bis 3

Tabelle	Fußnote
1.1 bis 1.3	<p>*) Betriebsinhaber und ihre auf dem Betrieb lebenden und mit betrieblichen Arbeiten beschäftigten Familienangehörigen (der Ehegatte des Betriebsinhabers ist auch dann einbegriffen, wenn er nicht mit betrieblichen Arbeiten beschäftigt ist).</p> <p>**) 1971: Landwirtschaftszählung 1971, Repräsentativerhebung in den Betrieben der Landwirtschaft von Januar bis März 1972, Auswahlatz rd. 24 % der Auswahlgesamtheit.</p> <p>1975, 1977 und 1979: Agrarberichterstattung (AB) 1975, 1977 und 1979, repräsentativer Teil, Auswahlatz rd. 11 % der Auswahlgesamtheit.</p> <p>1971 Bundesgebiet ohne Bremen und Berlin.</p> <p>Die Angaben über außerbetriebliches Einkommen der Familienarbeitskräfte (aus anderweitiger Erwerbstätigkeit, aus Rente oder Kapitalvermögen) sind jeweils für das dem Erhebungsjahr vorausgehende Kalenderjahr erfragt.</p> <p>1) Landwirtschaftliche Betriebe, deren Inhaber natürliche Personen sind.</p> <p>In den Nachweis sind nur solche Betriebe mit Beziehern außerbetrieblichen Einkommens einbegriffen, in denen für sämtliche Familienarbeitskräfte (gemäß Fußnote *) mit außerbetrieblichem Einkommen auch die Angaben über die Höhe dieses Einkommens gemacht wurden (z.B. sind in Tabelle 1.2 "Betriebe, in denen Betriebsinhaber und/oder Ehegatte außerbetriebliches Einkommen beziehen" diejenigen Betriebe ausgeschlossen, in denen bei Vorhandensein von außerbetrieblichem Einkommen zwar für den Betriebsinhaber die Höhe des außerbetrieblichen Einkommens angegeben worden ist, nicht aber für seinen Ehegatten oder in denen für den Betriebsinhaber und seinen Ehegatten die Höhe angegeben wurde, nicht aber für sonstige mit betrieblichen Arbeiten beschäftigte Familienangehörige).</p> <p>1977 und 1979 sind außerbetriebliche Einkommen des Betriebsinhabers, seines Ehegatten und der mit betrieblichen Arbeiten beschäftigten sonstigen Familienangehörigen erst von 800 DM (netto) an im Jahr als solche berücksichtigt (wobei diese Grenze für Betriebsinhaber und Ehegatten zusammen, für sonstige Familienarbeitskräfte je Einkommensbezieher gilt).</p> <p>1971 und 1975 ohne landwirtschaftliche Betriebe (in der Abgrenzung nach der Hauptproduktionsrichtung), die nach dem 1971 und 1975 geltenden Klassifizierungsverfahren der "Betriebssystematik für die Landwirtschaft" nicht klassifiziert werden konnten. Aufgrund von Änderungen beim Klassifizierungsverfahren sind ab der AB 1977 alle Betriebe nach der "Betriebssystematik für die Landwirtschaft" klassifizierbar.</p> <p>2) Die Zahl der Betriebe mit einem bzw. mit zwei Beziehern außerbetrieblichen Einkommens ist in den Tabellen 1.1 bis 1.3 jeweils immer auf die Gesamtzahl der Familienarbeitskräfte (gemäß Fußnote *) mit außerbetrieblichem Einkommen bezogen, die in den Betrieben mit außerbetrieblichem Einkommen der Familienarbeitskräfte insgesamt (Tabelle 1.1), der Betriebsinhaber und/oder Ehegatten (Tabelle 1.2) bzw. der sonstigen Familienarbeitskräfte (Tabelle 1.3) vorhanden sind.</p> <p>3) In den Betrieben Sp. 1.</p> <p>4) Aus anderweitiger Erwerbstätigkeit (als selbständiger oder freiberuflich Tätiger, Arbeiter, Angestellter, Beamter oder mithelfender Familienangehöriger, z.B. in einem Gewerbebetrieb des Betriebsinhabers).</p> <p>5) Einschließlich Pension, Arbeitslosengeld/-hilfe, Altersgeld für Landwirte, Landabgaberente.</p> <p>6) Aus Verpachtung, Vermietung, Kapitalvermögen u.dgl.</p>

Tabelle	Fußnote	
noch: 1.1 bis 1.3	7)	Landwirtschaftliche Betriebe unter 1 ha LF (einschließlich Betriebe ohne LF), die aufgrund ihrer Erzeugungseinheiten (die 1971 mindestens dem durchschnittlichen Wert einer jährlichen Markterzeugung von 4000 DM bzw. 1975, 1977 und 1979 von 1 ha LF entsprechen) zum Erfassungsbereich der LZ bzw. der AB gehören. Die Mindestgrößen der Erzeugungseinheiten zur AB 1979 siehe Seite 6. (Eine Gegenüberstellung der Mindestgrößen der Erzeugungseinheiten zur AB 1979 mit denen früherer Erhebungen enthalten die Berichte der Fachserie 3, Reihe 2.1.2 "Boden-nutzung der Betriebe 1979" und Reihe 2.1.3 "Viehhaltung der Betriebe 1979".)
2.1 bis 2.3	*)	Siehe Fußnote *) zu Vergleichstabellen 1.1 bis 1.3.
	**)	Siehe Fußnote **) zu Vergleichstabellen 1.1 bis 1.3.
	1)	Landwirtschaftliche Betriebe, deren Inhaber natürliche Personen sind. 1971 und 1975 ohne landwirtschaftliche Betriebe (in der Abgrenzung nach der Hauptproduktionsrichtung), die nach dem 1971 und 1975 geltenden Klassifizierungsverfahren der "Betriebssystematik für die Landwirtschaft" nicht klassifiziert werden konnten. Aufgrund von Änderungen beim Klassifizierungsverfahren sind ab der AB 1977 alle Betriebe nach der "Betriebssystematik für die Landwirtschaft" klassifizierbar.
	2)	Des außerbetrieblichen Einkommens. In den Nachweis sind nur solche Betriebe mit Beziehern außerbetrieblichen Einkommens einbegriffen, in denen für sämtliche Familienarbeitskräfte (gemäß Fußnote *) mit außerbetrieblichem Einkommen auch die Angaben über die Höhe dieses Einkommens gemacht wurden (z.B. sind in Tabelle 2.2 "Betriebe, in denen Betriebsinhaber und/oder Ehegatte außerbetriebliches Einkommen beziehen" diejenigen Betriebe ausgeschlossen, in denen bei Vorhandensein von außerbetrieblichem Einkommen zwar für den Betriebsinhaber die Höhe des außerbetrieblichen Einkommens angegeben worden ist, nicht aber für seinen Ehegatten oder in denen für den Betriebsinhaber und seinen Ehegatten die Höhe angegeben wurde, nicht aber für sonstige mit betrieblichen Arbeiten beschäftigte Familienangehörige). 1977 und 1979 sind außerbetriebliche Einkommen des Betriebsinhabers, seines Ehegatten und der mit betrieblichen Arbeiten beschäftigten sonstigen Familienangehörigen erst von 800 DM (netto) an im Jahr als solche berücksichtigt (wobei diese Grenze für Betriebsinhaber und Ehegatten zusammen, für sonstige Familienarbeitskräfte je Einkommensbezieher gilt).
	3)	In den Betrieben Spalte 3.
	4)	Siehe Fußnote 4) zu Vergleichstabellen 1.1 bis 1.3.
	5)	Siehe Fußnote 7) zu Vergleichstabellen 1.1 bis 1.3.
3.1	*)	1971: Landwirtschaftszählung 1971, Vollerhebung in der Zeit von Januar bis März 1972. 1975, 1977 und 1979: Agrarberichterstattung (AB) 1975, 1977 und 1979, repräsentativer Teil, Auswahl-satz rd. 11 % der Auswahlgesamtheit. Auch 1971 Bundesgebiet einschließlich Bremen und Berlin (abweichend von den Vergleichstabellen 1 und 2). 1971 und 1975 ohne landwirtschaftliche Betriebe (in der Abgrenzung nach der Hauptproduktionsrichtung), die nach dem 1971 und 1975 geltenden Klassifizierungsverfahren der "Betriebssystematik für die Landwirtschaft" nicht klassifiziert werden konnten. Aufgrund von Änderungen beim Klassifizierungsverfahren sind ab der AB 1977 alle Betriebe nach der "Betriebssystematik für die Landwirtschaft" klassifizierbar.
	1)	Betriebsinhaber und ihre auf dem Betrieb lebenden und mit betrieblichen Arbeiten beschäftigten Familienangehörigen.

Tabelle
noch: 3.1

Fußnote

- 2) Mit betrieblichen Arbeiten beschäftigt.
- 3) Der Familienarbeitskräfte und der ständigen familienfremden Arbeitskräfte.
- 4) Bezogen auf die betriebliche Tätigkeit.
- 5) 1971: Landwirtschaftliche Betriebe:
- a) unter 1 ha LF (einschließlich Betriebe ohne LF), die aufgrund ihrer Erzeugungseinheiten (die 1971 mindestens dem durchschnittlichen Wert einer jährlichen Markterzeugung von 4000 DM entsprechen) zum Erfassungsbereich der LZ gehören,
 - b) mit weniger als 1 ha LF, die nicht über die Mindestgrößen an Erzeugungseinheiten verfügen, aber 1 bis höchstens 9,90 ha Waldfläche bewirtschaften und deshalb zum Erfassungsbereich der LZ gehören.

1975, 1977 und 1979: Wie 1971, jedoch mit folgenden Abweichungen:

- a) ohne die vorstehend unter b) angegebenen landwirtschaftlichen Betriebe,
- b) ab 1975 wurde die Abgrenzung der Mindesterzeugungseinheiten - ohne inhaltliche Änderung - gegenüber 1971 wie folgt neu formuliert: ... mit Erzeugungseinheiten, welche mindestens dem durchschnittlichen Wert einer jährlichen Markterzeugung von 1 ha LF entsprechen.

Die Mindestgrößen der Erzeugungseinheiten zur AB 1979 siehe Seite 6. (Eine Gegenüberstellung der Mindestgrößen der Erzeugungseinheiten zur AB 1979 mit denen früherer Erhebungen enthalten die Berichte der Fachserie 3, Reihe 2.1.2 "Bodennutzung der Betriebe 1979" und Reihe 2.1.3 "Viehhaltung der Betriebe 1979".)

- 6) Jeweiliger Darstellungsbereich.
- 7) 1971 und 1975 Betriebseinkommen (T) statt Standardbetriebseinkommen. (Aus technischen Gründen sind noch beide Bezeichnungen während einer gewissen Übergangszeit in einigen Veröffentlichungen des Statistischen Bundesamtes und der Statistischen Landesämter synonym verwendet worden.)

Die Ergebnisse der LZ 1971 und der AB 1975 sind mit den entsprechenden Ergebnissen der AB 1977 und 1979 nur mit Einschränkungen vergleichbar, weil das ab der AB 1977 verwendete Klassifizierungsverfahren aufgrund von methodischen Änderungen zu einer anderen Verteilung der Betriebe auf die Größenklassen des Standardbetriebseinkommens führt (siehe hierzu Fachserie 3, Reihe 2.1.4 "Betriebsysteme und Betriebseinkommen 1975").

Darstellungsbereich wie nach Größenklassen der LF (siehe Zeilen 33 bis 36).

- 8) In der Abgrenzung nach der "Betriebssystematik für die Landwirtschaft".

Die Ergebnisse der LZ 1971 und der AB 1975 für die Betriebsform "Futterbaubetriebe" sind mit den entsprechenden Ergebnissen der AB 1977 und 1979 nur mit gewissen Einschränkungen vergleichbar, weil das ab der AB 1977 verwendete Klassifizierungsverfahren aufgrund methodischer Änderungen die vorher nicht klassifizierbaren Betriebe größtenteils dieser Betriebsform zuordnet (siehe hierzu Fachserie 3, Reihe 2.1.4 "Betriebsysteme und Betriebseinkommen 1975").

Darstellungsbereich wie nach Größenklassen der LF (siehe Zeilen 33 bis 36), jedoch ohne die zu den Betriebsbereichen Gartenbau, Forstwirtschaft, Kombinationsbetriebe und Kombinierte Verbundbetriebe der "Betriebssystematik für die Landwirtschaft" gehörenden Betriebe

Tabelle	Fußnote	
3.2	*)	Siehe Fußnote *) zu Vergleichstabelle 3.1.
	**)	Des Betriebsinhabers und seines Ehegatten. 1977 und 1979 sind außerbetriebliche Einkommen des Betriebsinhabers und seines Ehegatten zusammen erst von 800 DM (netto) an im Jahr als solche berücksichtigt.
	1) bis 8)	Siehe Fußnoten 1) - 8) zu Vergleichstabelle 3.1.
3.3	*)	Siehe Fußnote *) zu Vergleichstabelle 3.1.
	**)	Mit außerbetrieblichem Einkommen des Betriebsinhabers und/oder seines Ehegatten. 1977 und 1979 sind außerbetriebliche Einkommen des Betriebsinhabers und seines Ehegatten zusammen erst von 800 DM (netto) an im Jahr als solche berücksichtigt.
	***)	Des Betriebsinhabers und/oder seines Ehegatten.
	1) bis 8)	Siehe Fußnoten 1) - 8) zu Vergleichstabelle 3.1.
3.4	*)	Siehe Fußnote *) zu Vergleichstabelle 3.1.
	**)	Mit außerbetrieblichem Einkommen des Betriebsinhabers und/oder seines Ehegatten. 1977 und 1979 sind außerbetriebliche Einkommen des Betriebsinhabers und seines Ehegatten zusammen erst von 800 DM (netto) an im Jahr als solche berücksichtigt.
	***)	Des Betriebsinhabers und/oder seines Ehegatten.
	1) bis 8)	Siehe Fußnoten 1) - 8) zu Vergleichstabelle 3.1.

Fachserie 3: Land- und Forstwirtschaft, Fischerei

Reihe 1: Ausgewählte Zahlen für die Agrarwirtschaft

Die jährlich erscheinende Querschnittsveröffentlichung enthält Ergebnisse aus den verschiedenen Gebieten der Landwirtschaftsstatistik. Außerdem werden Angaben aus anderen statistischen Bereichen, z.B. über Preise und Löhne sowie den Nahrungsmittelverbrauch, veröffentlicht. Im Anhang werden Strukturdaten für die Mitgliedsländer der Europäischen Gemeinschaften dargestellt.

Reihe 2: Betriebs-, Arbeits- und Einkommensverhältnisse

2.1: Betriebe

Betriebsgrößenstruktur (jährlich); Bodennutzung; Viehhaltung; Betriebssysteme und Standardbetriebseinkommen; sozialökonomische Verhältnisse; Besitzverhältnisse, außerbetriebliche Einkommen, Arbeitsverhältnisse usw. (zweijährlich).

2.2: Arbeitskräfte (jährlich)

2.3: Technische Betriebsmittel (dreijährlich)

2.4: Kaufwerte für landwirtschaftlichen Grundbesitz (jährlich)

2.5: Sonderbeiträge (in unregelmäßiger Folge über verschiedene Themen).

Reihe 3: Bodennutzung und pflanzliche Erzeugung

In der Jahreszusammenstellung werden Ergebnisse der Flächennutzungs- bzw. Anbaustatistiken mit den Erntefeststellungen über landwirtschaftliche Feldfrüchte und Grünland, Gemüse, Obst und Weinmost ausgewiesen. Außerdem erscheinen Angaben über Baum- und Gehölze, Weinbestände, Weinerzeugung, Lagerbehälter für Traubenmost und Wein. Der Anhang enthält ergänzende Daten über Düngemittel, Nahrungsmittelverbrauch u.a.

3.1: Bodennutzung

3.1.1. Gliederung der Gesamtflächen; nach Nutzungsarten, auf Grund des Liegenschaftskatasters (vierjährlich).

3.1.2 Landwirtschaftlich genutzte Flächen; nach Kultur- und Fruchtarten (jährlich mit Vorbericht).

3.1.3. Gemüseanbauflächen; Anbau von Gemüse und Erdbeeren (jährlich).

3.1.4 Baumobstflächen; Betriebe, Flächen; Kernobst auch nach Sorten (fünfjährlich).

3.1.5 Rebflächen; Bestockte Rebfläche, Flächen der Rebsorten, vegetatives Vermehrungsgut (jährlich).

3.1.6 Anbau von Zierpflanzen; Flächen und Bestände nach Pflanzenarten, nur im Verkaufsanbau (dreijährlich).

3.1.7 Baumschulen, Baumschulflächen und Pflanzenbestände; nach Arten und Anzuchtmerkmalen (jährlich).

3.2: Pflanzliche Erzeugung

3.2.1 Wachstum und Ernte — Feldfrüchte, Gemüse, Obst, Trauben —; jährlich ca. 12 Berichte über Wachstum, Erntevorschätzungen und endgültige Erntefeststellungen sowie andere während der Vegetationsperiode die Entwicklung beeinflussende Merkmale (unregelmäßig).

3.2.2 Weinerzeugung und -bestand; hergestellte Weinmenge, Traubenverarbeitung, Lagerbehälter (jährlich 2 Berichte).

Reihe 4: Viehbestand und tierische Erzeugung

Im Jahresbericht werden Angaben über die jährliche Viehzählung im Dezember, die Viehwischenzählungen (jährlich 3 Erhebungen), Milcherzeugung und -verwendung, Schlachtungen, Geflügelerzeugung, Fleischbeschau und Geflügelfleischuntersuchung, Abfall- und Abwasserbeseitigung sowie Viehbestände nach Bestandsgrößen (jedes zweite Jahr) veröffentlicht.

4.1: Viehbestand

Angaben alle 4 Monate für Schweine, halbjährlich für Rinder und Schafe, für Pferde und Geflügel jährlich, für Bienenvölker alle 4 Jahre (jährlich 4 Berichte).

4.2: Tierische Erzeugung

4.2.1 Schlachtungen und Fleischgewinnung (vierteljährlich).

4.2.2 Milcherzeugung und -verwendung (jährlich).

4.2.3 Erzeugung von Geflügel; eingelegte Bruteier, geschlüpfte Küken, Schlachtmenge (halbjährlich).

4.3: Fleischbeschau und Geflügelfleischuntersuchung

Beschaute Schlachttiere, untersuchtes Schlachtgeflügel, Beurteilungen, Beanstandungen (jährlich).

4.4: Hochsee- und Küstenfischerei; Bodenseefischerei

Fangergebnisse nach Fisch- bzw. Tierarten, Fanggebieten, Anlandeplätzen u.ä. Außerdem Fischereifahrzeuge der Hochsee- und Küstenfischerei nach Betriebsarten und Heimathäfen (Monats- und Jahresbericht).

Einzelveröffentlichungen

In ca. zehnjährlichem Turnus werden die Ergebnisse der Landwirtschaftszählungen (einschl. Gartenbau, Weinbau, Binnenfischerei) in thematischen Einzelheften herausgegeben.

Systematiken

Systematisches Güterverzeichnis für Produktionsstatistiken, Ausgabe 1982.



STATISTISCHES BUNDESAMT
GUSTAV-STRESEMANN-RING 11
6200 WIESBADEN 1

Veröffentlichungen und Prospekte sind durch den Verlag W. Kohlhammer GmbH, Philipp-Reis-Straße 3, Postfach 421 120, 6500 Mainz 42, Tel.: (06131) 59094/95, erhältlich.