

LAND- UND
FORSTWIRTSCHAFT, FISCHEREI

FACHSERIE

3

Reihe 2.1.5

Sozialökonomische Verhältnisse

1981



HERAUSGEBER: STATISTISCHES BUNDESAMT WIESBADEN

VERLAG: W. KOHLHAMMER GMBH STUTTGART UND MAINZ

**LAND- UND
FORSTWIRTSCHAFT, FISCHEREI**

FACHSERIE

3

Reihe 2.1.5

Sozialökonomische Verhältnisse

1981

Ergebnisse der Agrarberichterstattung

08-140.93

Statistisches Bundesamt
Bibliothek - Dokumentation - Archiv



HERAUSGEBER: STATISTISCHES BUNDESAMT WIESBADEN

VERLAG: W. KOHLHAMMER GMBH STUTTGART UND MAINZ

Bestellnummer: 2030215 — 81900

Übersicht über die Veröffentlichung von Ergebnissen der Agrarberichterstattung 1981

Kennziffer	Reihe	Titel	Preis DM
2030212	2.1.2	Bodennutzung der Betriebe	7,70
2030213	2.1.3	Viehhaltung der Betriebe	14,20
2030214	2.1.4	Betriebssysteme und Standardbetriebseinkommen	11,60
2030215	2.1.5	Sozialökonomische Verhältnisse	12,90
2030216	2.1.6	Besitzverhältnisse in den landwirtschaftlichen Betrieben	10,40
2030217	2.1.7	Außerbetriebliche Einkommen und Arbeitsverhältnisse für ausgewählte Betriebsgruppen	16,80

Herausgeber:
Statistisches Bundesamt
Gustav-Stresemann-Ring 11
6200 Wiesbaden

Auslieferung:
Verlag W. Kohlhammer GmbH
Abt. Veröffentlichungen des Statistischen
Bundesamtes
Philipp-Reis-Str. 3
6500 Mainz 42

Erscheinungsfolge: zweijährlich

Erschienen im Dezember 1982

Preis: DM 12,90

Bestellnummer: 2030215 - 81900

Nachdruck - auch auszugsweise - nur mit Quellenangabe
unter Einsendung eines Belegexemplares gestattet.

Inhalt

Seite

Textteil

Vorbemerkung	5
Hinweise zur Methodik	
1 Allgemeine Hinweise	6
2 Angaben zur sozialökonomischen Gliederung	6
3 Sozialökonomische Gliederung der Betriebe	7
4 Hinweise zur Betriebssystematik	7
5 Buchführung der Betriebe	10
6 Nachweis der Ergebnisse über Buchführung	10
7 Erhebungs- und Darstellungsbereich	10
8 Darstellung nach dem Ort des Betriebssitzes	11
9 Stichprobenplan	11
10 Erhebungsprogramm	11
11 Verwendete Begriffe und Definitionen	11
12 Erläuterungen zu den Tabellen	14
13 Vergleichsmöglichkeiten mit Ergebnissen früherer Betriebserhebungen	14
14 Hinweise zur Veröffentlichung der Ergebnisse	14
15 Gebietsstand	15
16 Auszug aus dem Erhebungsbogen der Bodennutzungshaupterhebung 1981	16

Tabellenteil

Vor jeder Tabellenüberschrift sind zwei Nummern angegeben, deren erste die laufende Nummer der Tabelle in dieser Veröffentlichung ist. Die zweite, in eckigen Klammern stehende Nummer ist die Tabellennummer des Tabellenprogramms der Agrarberichterstattung (AB) ab 1981.

1	[461.1] Landw. Betriebe nach Größenklassen der landw. genutzten Fläche	18
2	[461.2] Landw. Betriebe nach Größenklassen des Standardbetriebseinkommens	38
3	[461.3] Landw. Betriebe nach Betriebssystemen und buchführende landw. Betriebe	58
4	[461.4] Buchführende landw. Betriebe nach Größenklassen der landw. genutzten Fläche	78
5	[461.5] Buchführende landw. Betriebe nach Größenklassen des Standardbetriebseinkommens.	98
6	[461.6] Buchführende landw. Betriebe nach Betriebssystemen	118

A n h a n g

Landwirtschaftliche Betriebe nach sozialökonomischen Betriebstypen 1975, 1977, 1979 und 1981	138
--	-----

Die Angaben beziehen sich auf das Bundesgebiet; sie schließen Berlin (West) ein.
 Wegen möglicher hoher Stichprobenfehler sind die Ergebnistabellen für
 Hamburg, Bremen und Berlin (West) unter der Bezeichnung "Stadtstaaten" zusammengefaßt.

Abkürzungen

EWG	= Europäische Wirtschaftsgemeinschaft
EG	= Europäische Gemeinschaften
SAEG	= Statistisches Amt der Europäischen Gemeinschaften
StBA	= Statistisches Bundesamt
StLA	= Statistisches Landesamt
LZ	= Landwirtschaftszählung
AB	= Agrarberichterstattung
ABl.	= Amtsblatt der Europäischen Gemeinschaften
BGBI.	= Bundesgesetzblatt
HPR	= Hauptproduktionsrichtung
StBE	= Standardbetriebseinkommen
StDB	= Standarddeckungsbeitrag
LF	= Landwirtschaftlich genutzte Fläche
WF	= Waldfläche
ha	= Hektar

Zeichenerklärung

-	= nichts vorhanden
0,0	= mehr als nichts, aber weniger als die Hälfte der kleinsten Einheit, die in der Tabelle zur Darstellung gebracht werden kann
x	= Tabellenfelder, in denen infolge der Schematisierung des Tabellenaufbaus keine Ergebnisse gebracht werden können
≥	= größer gleich
Leerfeld	= Nachweis nicht möglich aus Gründen der Geheimhaltung statistischer Einzelangaben
.	= kein Nachweis vorhanden

Rundung

Im allgemeinen sind die Ergebnisse ohne Rücksicht auf die Endsumme auf- bzw. abgerundet worden. Deshalb können sich bei der Summierung von Einzelwerten in der Endsumme geringfügige Abweichungen ergeben.

Vorbemerkung

Seit 1975 werden über die landwirtschaftlichen Betriebe betriebsbezogene Ergebnisse veröffentlicht, die im Abstand von jeweils zwei Jahren im Rahmen der Agrarberichterstattung gewonnen werden. Die Agrarberichterstattung liefert seither, zeitlich zwischen den nur etwa alle zehn Jahre, zuletzt 1979, durchgeführten Landwirtschaftszählungen, aktuelle Ergebnisse über Sachverhalte, die für die Beurteilung des Strukturwandels in der Landwirtschaft von besonderer Bedeutung sind.

Für die Agrarberichterstattung werden dabei die in den Betrieben erhobenen Angaben zur Bodennutzungshaupterhebung, der Viehzählung im Dezember sowie der Statistik der Arbeitskräfte in der Landwirtschaft mit speziell für die Agrarberichterstattung erhobenen Angaben über die Betriebsnummer zusammengeführt und betriebsbezogen dargestellt. Die Angaben zum Grundprogramm und zum totalen Zählungsteil des Ergänzungsprogramms der Agrarberichterstattung werden seit 1979, nach Inkrafttreten des ersten Statistikbereinigungsgesetzes, von Berichtsjahr zu Berichtsjahr wechselnd, entweder total in den Betrieben der Land- und Forstwirtschaft oder repräsentativ in 80 000 - 100 000 landwirtschaftlichen Betrieben erhoben. Hinsichtlich der Merkmale des repräsentativen Zählungsteils des Grundprogramms und des Ergänzungsprogramms der Agrarberichterstattung führte das erste Statistikbereinigungsgesetz zu keinen Veränderungen.

Die Ergebnisse der 1981 in allen Erhebungsteilen repräsentativ durchgeführten Agrarberichterstattung werden, wie die Ergebnisse der vorhergehenden Agrarberichterstattung, in sechs Berichten der Fachserie 3 veröffentlicht.

Einzelheiten über das Programm und die methodischen Grundlagen der Agrarberichterstattung sind dem Sonderheft 1 dieser Fachserie (Methodische Grundlagen der Agrarberichterstattung, Fachserie 3, Reihe 2. Sonderheft 1) zu entnehmen.

In dem vorliegenden Bericht werden Ergebnisse der Agrarberichterstattung 1981 für sozial-ökonomische Betriebstypen und buchführende Betriebe als frei hochgerechnete Stichprobenergebnisse veröffentlicht. Die Ergebnisse sind mit denen der totalen Agrarberichterstattungen 1975, 1977 und 1979, die in der gleichen Reihe 2.1.5 "Sozialökonomische Verhältnisse" veröffentlicht wurden, nur eingeschränkt vergleichbar.

Diese Veröffentlichung wurde in der Abteilung "Ernährung und Landwirtschaft, Handel und Verkehr" der Abteilungspräsidentin Dr. Brandner von Regierungsdirektor Dr. Schulze in der Gruppe "Betriebsverhältnisse der Landwirtschaft" des Regierungsdirektors Dr. Haßkamp bearbeitet.

1 Allgemeine Hinweise

Im vorliegenden Bericht 2.1.5 "Sozialökonomische Verhältnisse" werden Ergebnisse aus dem Grund- und Ergänzungsprogramm der Agrarberichterstattung 1981 dargestellt.

Die Angaben zur sozialökonomischen Gliederung der Betriebe, die zur Agrarberichterstattung 1975, 1977 und 1979 in allen landwirtschaftlichen Betrieben und Forstbetrieben erhoben wurden, wurden 1981 aufgrund der durch das erste Statistikbereinigungsgesetz¹⁾ angeordneten Änderungen erstmals nur noch repräsentativ in etwa 100 000 landwirtschaftlichen Betrieben erfragt, wobei Umfang und Fragestellung der zu erhebenden Merkmale im Vergleich zu den bisherigen Erhebungen unverändert blieb.

Das Statistikbereinigungsgesetz schreibt für die Zwecke der Agrarberichterstattung die Übernahme von repräsentativ erhobenen Angaben zur sozialökonomischen Gliederung in jedem zweiten Berichtsjahr, d.h. jedem vierten Kalenderjahr vor. In den Zwischenjahren (1983, 1987 usw.) sollen die Angaben, wie bei der Agrarberichterstattung 1975, 1977 und 1979, aus der in allen landwirtschaftlichen Betrieben und Forstbetrieben durchgeführten Erhebung übernommen werden.

Die Umstellung von einer Total- auf eine Repräsentativerhebung machte auch eine Neufassung der Tabellen über die sozialökonomische Gliederung der Betriebe erforderlich. Bei der Überarbeitung wurde dafür Sorge getragen, daß die Ergebnisse für die landwirtschaftlichen Betriebe in den Jahren, in denen die Agrarberichterstattung nur als Stichprobenerhebung durchgeführt wird, weitgehende Vergleichsmöglichkeiten mit den Ergebnissen der Totalerhebung erlauben. Aufgrund der Beschränkungen im Erhebungsbereich und aus stichprobenmethodischen Gründen wurden im wesentlichen folgende Änderungen im Darstellungsbereich vorgenommen:

1) Vom 14. März 1980; BGBI. I, S. 294.

1. Der Nachweis für Forstbetriebe ist nicht mehr möglich.
2. Der Nachweis von Ergebnissen für seltener vorkommende Merkmale mußte gestrafft werden und z.T. ganz entfallen.
3. Von einer Aufbereitung von Ergebnissen für kleinere Gebietseinheiten (Kreise, Gemeinden) und deren Veröffentlichung im Rahmen des Mindestveröffentlichungsprogramms der StLÄ mußte abgesehen werden.

2 Angaben zur sozialökonomischen Gliederung

Wie in der Vollerhebung der Landwirtschaftszählung 1971²⁾ und im totalen Teil der Agrarberichterstattung 1975, 1977 und 1979 stützt sich die sozialökonomische Gliederung der Betriebe in den vorliegenden Ergebnissen der Agrarberichterstattung 1981 auf die Angaben zu folgenden Fragen über das außerbetriebliche Einkommen des Betriebsinhabers und seines Ehegatten im Fragebogen der Bodennutzungshaupterhebung 1981:

- 1 Hatten Betriebsinhaber und/oder Ehegatte im Jahre 1980 außerbetriebliche Einkommen von insgesamt mindestens 800 DM netto?

Und zwar

- a) aus Erwerbstätigkeit außerhalb dieses landwirtschaftlichen Betriebes?
(z.B. als Angestellter, Arbeiter, Beamter, Selbständiger oder freiberuflich Tätiger, auch in eigener Gastwirtschaft, Metzgerei oder dgl. eigenem Gewerbebetrieb)
 - b) aus sonstigen außerbetrieblichen Quellen?
(z.B. Alters- oder Unfallrente, Arbeitslosengeld oder -hilfe, Landabgaberente, Zinseinnahmen, Einnahmen aus Verpachtung, Vermietung, Beteiligungen oder dgl.)
- 2 Sofern das außerbetriebliche Jahreseinkommen 1980 insgesamt mindestens 800 DM betrug, welcher Einkommensteil (netto) war schätzungsweise höher?

2) Ausführliche Hinweise in Fachserie 3, Landwirtschaftszählung 1971, Heft 13, "Ergebnisse zur sozialökonomischen Gliederung der Betriebe; Buchführung").

- der aus diesem landwirtschaftlichen Betrieb im Jahre 1980?
- oder
- der aus den bei Frage 1a und 1b aufgeführten außerbetrieblichen Quellen im Jahre 1980?

Frage (1) war also mit Ja zu beantworten, wenn Einkommen aus Erwerbstätigkeit außerhalb des landwirtschaftlichen Betriebes oder aus Rente, Pension, Altershilfe oder aus Verpachtung, Vermietung oder Kapitalvermögen erzielt wurde. Zu dem Einkommen aus außerbetrieblicher Erwerbstätigkeit zählten alle Einkommen, auch aus vorübergehender Tätigkeit oder aus eigenem Gewerbebetrieb, die aus einer abhängigen, selbständigen oder freiberuflichen Tätigkeit stammten. Jahreseinkommen die für den Betriebsinhaber und seinen Ehegatten zusammen kleiner als 800 DM waren, blieben unberücksichtigt.

Wurde die Frage (1) mit Ja beantwortet, war in der sich anschließenden Frage (2) anzugeben, ob die außerbetrieblichen Jahresnettoeinkommen - d.h. nach Abzug von Steuern und anteiligen Sozialbeiträgen - schätzungsweise höher oder niedriger waren als das Einkommen aus dem landwirtschaftlichen Betrieb. Zu dem Einkommen aus dem landwirtschaftlichen Betrieb rechnen die Einnahmen aus dem Verkauf landwirtschaftlicher (und ggf. auch forstwirtschaftlicher) Produkte und - sofern vorhanden - auch die Einnahmen aus der Zimmervermietung an Ferien- oder Kurgäste, soweit sie nicht in einem Hotel, Gasthof, einer Pension oder dergleichen Beherbergungsstätten des Betriebsinhabers angefallen sind.

3 Sozialökonomische Gliederung der Betriebe

Die Angaben zu den im vorstehenden Abschnitt genannten Fragen (1) und (2) bilden die Grundlage für die sozialökonomische Gliederung der Betriebe. Die Darstellung der betreffenden Ergebnisse erfolgt für die landwirtschaftlichen Betriebe (in der Abgrenzung nach der Hauptproduktionsrichtung (HPR)) in den Tabellen 1 bis 6 [461.1 bis 461.6]. Außerdem wird die Aufbereitung - wie schon bei der Landwirtschaftszählung 1971 und Agrarberichterstattung 1975, 1977 und 1979 begrenzt auf die Betriebe, deren Inhaber natürliche Personen sind, weil für die Betriebe, deren Inhaber juristische Personen sind, die entsprechenden Angaben nicht erhoben wurden.

Wie aus dem auf Seite 9 wiedergegebenen Schema der sozialökonomischen Betriebstypen zu ersehen ist, wird bei den Nachweisungen nach dem Verhältnis des betrieblichen Einkommens zu dem außerbetrieblichen Einkommen des Betriebsinhabers und/oder seines Ehegatten zwischen folgenden Betriebstypen unterschieden:

- 1) Betriebe ohne außerbetriebliches Einkommen des Betriebsinhabers und seines Ehegatten,
- 2) Betriebe mit außerbetrieblichem Einkommen des Betriebsinhabers und/oder seines Ehegatten,
 - a) in denen das betriebliche Einkommen größer ist als das außerbetriebliche Einkommen des Betriebsinhabers und/oder seines Ehegatten und
 - b) in denen das betriebliche Einkommen kleiner ist als das außerbetriebliche Einkommen des Betriebsinhabers und/oder seines Ehegatten.

Die Ergebnisse werden in folgender Gliederung nachgewiesen:

- a) Betriebe, deren Inhaber natürliche Personen sind, insgesamt.
Davon:
- b) Betriebe ohne außerbetriebliches Einkommen des Betriebsinhabers und seines Ehegatten.
- c) Betriebe, in denen das betriebliche Einkommen größer ist als das außerbetriebliche Einkommen des Betriebsinhabers und/oder seines Ehegatten.
- d) Betriebe, in denen das betriebliche Einkommen kleiner ist als das außerbetriebliche Einkommen des Betriebsinhabers und/oder seines Ehegatten.

4 Hinweise zur Betriebssystematik

In den Berichten "Betriebssysteme und Betriebseinkommen" 1975, 1977 und 1979 der Reihe 2.1.4 wurden die methodischen Grundlagen der Betriebssystematik für die Landwirtschaft sowie die rechnerischen Ansätze für die Berechnung des Betriebssystems und des Standardbetriebseinkommens der Agrarberichterstattungen 1975, 1977 und 1979 ausführlich dargelegt. Die Änderungen der rechnerischen Ansätze, wie sie für die Berechnung der vorliegenden Ergebnisse

über die Betriebssysteme und das Standardbetriebseinkommen 1981 notwendig waren, sind im Bericht 2.1.4 "Betriebssysteme und Standardbetriebseinkommen 1981" eingehend erläutert.

Im vorliegenden Bericht werden für die Betriebe der HPR "Landwirtschaftliche Betriebe" in den Tabellen 3 [461.3] und 6 [461.6] für einige ausgewählte Ergebnisse über die Bodennutzung und die Viehhaltung, aufgegliedert nach Betriebssystemen und nach sozialökonomischen Betriebstypen, nachgewiesen. Zu den Betriebsbereichen "Landwirtschaft" oder "Gartenbau" oder "Forstwirtschaft" rechnen alle Betriebe, bei denen die Summe der Standarddeckungsbei-

träge aus den zur Landwirtschaft oder zum Gartenbau oder zur Forstwirtschaft rechnenden Produktionszweigen der Bodennutzung und Viehhaltung mindestens 75 % des Standarddeckungsbeitrages des Betriebes ausmacht.

Alle übrigen Betriebe werden dem Betriebsbereich "Kombinationsbetriebe" (50 bis 75 %) oder dem Betriebsbereich "Kombinierte Verbundbetriebe" (unter 50 %) zugeordnet.

Innerhalb der Betriebsbereiche werden die Betriebe nach Betriebsformen gegliedert, wenn sie eine der in der nachfolgenden Übersicht aufgeführten Bedingungen erfüllen:

Betriebssystem	Anteil des Standarddeckungsbeitrages aus ... am Standarddeckungsbeitrag des Betriebes beträgt ... %
Betriebsbereich Landwirtschaft	
davon:	
Marktfroctbetriebe	Getreide, Hülsen- und Ölfrüchte, sonstige Handelsgewächse, Kartoffeln, Zuckerrüben, Tabak, Feldgemüseanbau: $\geq 50 \%$
Futterbaubetriebe	Pferde, Rindvieh, Schafe, Futterbau, Dauergrünland: $\geq 50 \%$
Veredlungsbetriebe	Schweine, Geflügel: $\geq 50 \%$
Dauerkulturbetriebe	Rebfläche, Obstanlagen, Hopfen: $\geq 50 \%$
Landwirtschaftliche Gemischtbetriebe	Der Standarddeckungsbeitrag erreicht aus keiner der vorstehenden vier Gruppen von Zweigen der Bodennutzung und der Viehhaltung einen Anteil von 50 %.
Betriebsbereich Gartenbau	
davon:	
Gemüsebetriebe	Freilandgemüseanbau, Unterglasgemüseanbau: $\geq 50 \%$
Zierpflanzenbetriebe	Blumen und Zierpflanzen im Freiland und unter Glas: $\geq 50 \%$
Baumschulbetriebe	Baumschulen: $\geq 50 \%$
Gartenbauliche Gemischtbetriebe	Der Standarddeckungsbeitrag erreicht aus keiner der vorstehenden drei Gruppen von Zweigen der Bodennutzung einen Anteil von 50 %.

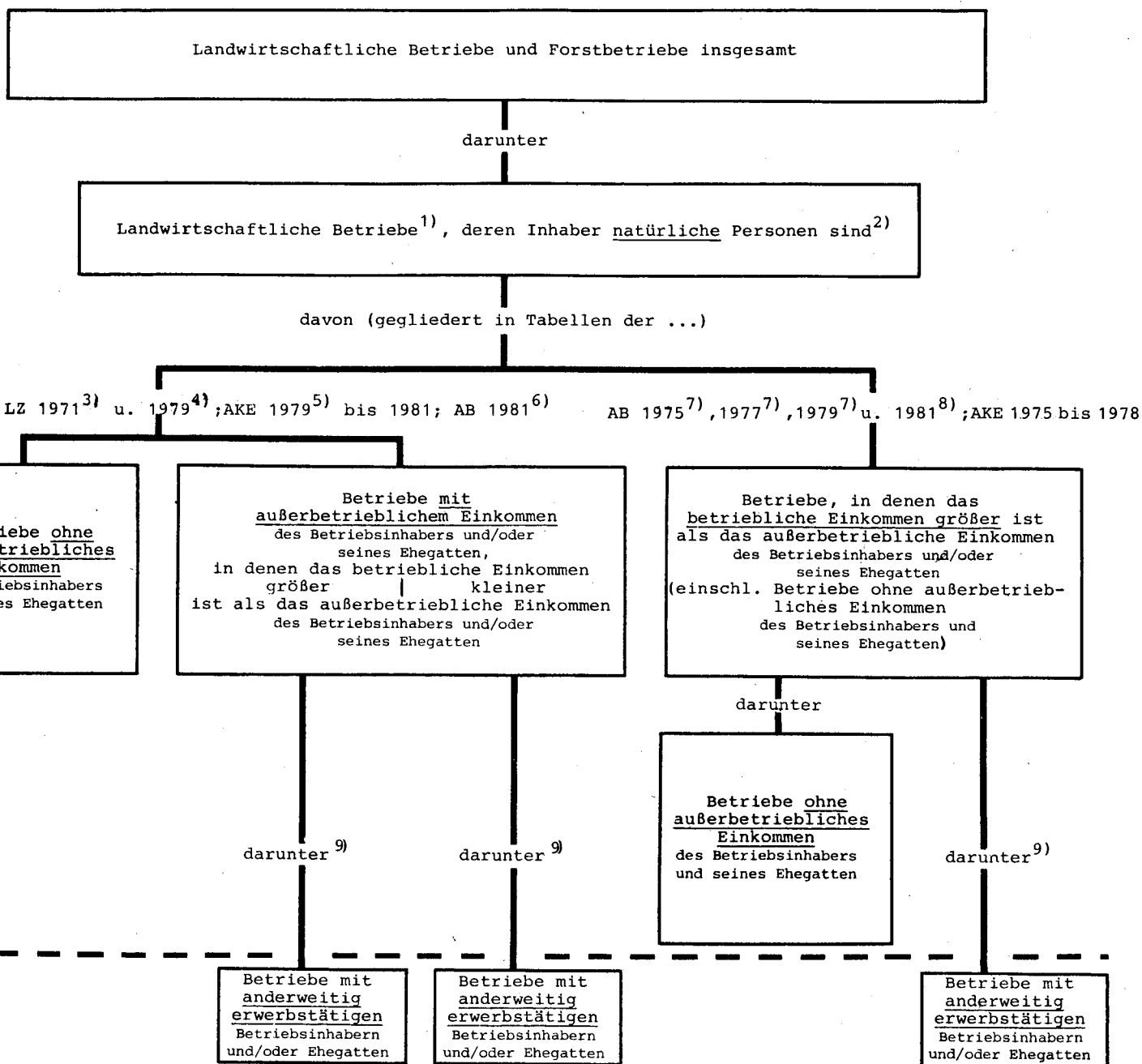

- *) In Tabellen der Agrarberichterstattung (AB), der Landwirtschaftszählungen (LZ) und der Statistik der Arbeitskräfte in der Landwirtschaft (Arbeitskräfteerhebung: AKE).
- *) In der Abgrenzung nach der Hauptproduktionsrichtung.
- *) Gleiches Gliederungsschema wird auch für Forstbetriebe (in der Abgrenzung nach der Hauptproduktionsrichtung angewendet).
- *) Fachserie 3, Landwirtschaftszählung 1971, Heft 13 und 14.
- *) Fachserie 3, Landwirtschaftszählung 1979, Heft 1 und 4.
- *) Fachserie 3, Reihe 2.2.
- *) Fachserie 3, Reihe 2.1.5.
- *) Fachserie 3, Reihe 2.1.5 und 2.1.7.
- *) Fachserie 3, Reihe 2.1.7.
- *) Als Merkmalsnachweis (kein Gliederungsmerkmal) in Tabellen der AB und der LZ.

5 Buchführung der Betriebe

Die Angaben zur Buchführung der Betriebe werden durch folgende zwei Fragen gewonnen, die ohne inhaltliche Änderungen aus den Agrarberichterstattungen 1975, 1977 und 1979 übernommen wurden:

- (1) Haben Sie Buchführung mit Jahresabschluß in diesem landwirtschaftlichen Betrieb, d.h. werden alle Einnahmen und Ausgaben des Betriebes systematisch und regelmäßig aufgezeichnet³⁾, wird jährlich eine Inventaraufnahme durchgeführt, und eine Gewinn- und Verlustrechnung aufgestellt? Ja/Nein

Als Inventaraufnahme gilt dabei eine Aufstellung über das bewegliche und unbewegliche Vermögen zu einem bestimmten Stichtag. Eine Gewinn- und Verlustrechnung liegt vor, wenn Aufwendungen und Erträge innerhalb einer Periode einander gegenübergestellt werden.

Bei Betrieben, die eine Buchführung mit Jahresabschluß hatten, schloß sich die Frage an:

- (2) Erfolgt die Buchführung aufgrund steuergesetzlicher Vorschriften? Ja/Nein

Die steuergesetzlichen Bestimmungen (die durch das Gesetz zur Neuregelung der Einkommensbesteuerung der Land- und Forstwirtschaft vom 25.6.1980 (BGBl. I S. 732) geänderten Bestimmungen über die Buchführungspflicht bzw. die Ermittlung des Gewinns aus Land- und Forstwirtschaft nach Durchschnittssätzen waren für die Angaben zur Agrarberichterstattung 1981 noch nicht wirksam) sahen 1981 folgende untere Grenzen zur Buchführungspflicht vor:

- 360 000 DM Gesamtumsatz oder
- 100 000 DM land- und forstwirtschaftliches Vermögen oder
- Gewinn aus Land- und Forstwirtschaft von 15 000 DM im Kalenderjahr.

3) Einschließlich der Betriebe, die mit den Aufzeichnungen erst während der letzten 12 Monate vor der Befragung begannen.

6 Nachweis der Ergebnisse über Buchführung

Die Ergebnisse über die Zahl der Betriebe mit Buchführung und mit Buchführungspflicht aufgrund von Vorschriften der Finanzverwaltung werden nach Größenklassen der landwirtschaftlich genutzten Fläche, des Standardbetriebs-einkommens und nach Betriebssystemen in sozialökonomischer Gliederung in Tab. 3 bis 6 [461.3 bis 461.6] nachgewiesen.

7 Erhebungs- und Darstellungsbereich

Zum Erhebungs- und Darstellungsbereich der 1981 repräsentativ durchgeführten Agrarberichterstattung gehören landwirtschaftliche Betriebe in der Abgrenzung nach der Hauptproduktionsrichtung (HPR)

- mit einer landwirtschaftlich genutzten Fläche (LF) von mindestens 1 ha,
- mit einer landwirtschaftlich genutzten Fläche unter 1 ha (einschließlich der Betriebe ohne LF), deren Erzeugungseinheiten mindestens dem durchschnittlichen Wert einer jährlichen Markterzeugung von 1 ha LF entsprechen.

Die repräsentative Zählung umfaßt nach dem Agrarberichterstattungsgesetz vom 15. November 1974⁴⁾ 80 000 bis höchstens 100 000 der vorgenannten Betriebe.

Als Erzeugungseinheiten, die mindestens dem durchschnittlichen Wert einer jährlichen Markterzeugung von 1 ha LF entsprechen, wurden vom Bundesministerium für Ernährung, Landwirtschaft und Forsten folgende Mindestgrößen für die Agrarberichterstattung/Landwirtschaftszählung 1979 neu festgelegt⁵⁾; sie gelten bis auf weiteres auch für die nachfolgenden Agrarberichterstattungen:

8 Stück Rindvieh gleich welchen Alters oder
Schweine gleich welchen Gewichts

50 Stück Schafe gleich welchen Alters

4) In der Fassung der Bekanntmachung vom 1. Juli 1980, BGBl. I, S. 822.

5) Einen Vergleich der Mindestgrößen der Erzeugungseinheiten ab 1979 mit denen früherer Erhebungen enthält der Bericht 2.1.2 "Bodennutzung der Betriebe" 1979 in Übersicht 1.

- 200 Stück Legehennen
oder Schlacht-, Masthähne und -hühner
(und sonstige Hähne)
oder Gänse, Enten, Truthühner
- 30 Ar bestocktes Rebland
oder Obstanlagen (im Ertrag oder nicht
im Ertrag)
oder Hopfen
oder Tabak
oder Baumschulen
oder Gemüseanbau im Freiland
- 10 Ar Blumen und Zierpflanzen im Freiland
- 1 Ar Anbau unter Glas
von Gemüse für Erwerbszwecke
oder von Blumen und Zierpflanzen für
Erwerbszwecke

8 Darstellung nach dem Ort des Betriebssitzes

Alle Ergebnisse werden - wie auch bei früheren Betriebserhebungen - nicht nach der Belegenheit der vom Betrieb selbst bewirtschafteten Flä-
chen, sondern nach dem O r t d e s B e -
t r i e b s s i t z e s nachgewiesen. Be-
triebssitz ist die Gemeinde, in der sich die
wichtigsten Wirtschaftsgebäude des Betriebes
befinden. Dies gilt auch für Betriebe, deren
Flächen teils im Inland, teils im Ausland lie-
gen sowie für das auf diesen Flächen befindli-
che Vieh. Demzufolge ist Vieh, das sich auf im
Ausland bewirtschafteten Flächen von Betrieben
mit Betriebssitz im Inland befindet, in den Er-
gebnissen enthalten; Vieh, das sich auf im In-
land gelegenen Flächen von Betrieben mit Be-
triebssitz im Ausland befindet dagegen nicht.

Wie bei den früheren Landwirtschaftszählungen
und der EWG-Strukturerhebung in der Landwirt-
schaft 1966/67 wurden zugepachtete Flächen
und zur Bewirtschaftung unentgeltlich erhal-
tenes Land sowie Dienstland, aufgeteilte All-
mende und dergleichen Flächen demjenigen Be-
trieb zugerechnet, der sie bewirtschaftete
(selbstbewirtschaftete Fläche). Entsprechend
wurden verpachtete Flächen eines Betriebes
nicht bei ihm, sondern beim zupachtenden Be-
trieb erfaßt und nachgewiesen.

9 Stichprobenplan

Der Auswahlplan der Stichprobenerhebung für
die repräsentative Agrarberichterstattung 1981
entspricht dem des repräsentativen Teils der

Agrarberichterstattung 1979. Die Neuauswahl
der Stichprobenbetriebe für die Agrarbericht-
erstattung 1981 erfolgte aus dem Totalmaterial
der Landwirtschaftszählung 1979. Ausführliche
Anmerkungen zum Stichprobenplan enthalten die
Berichte 2.1.6 "Besitzverhältnisse in den
landwirtschaftlichen Betrieben 1979" sowie
2.1.7 "Außerbetriebliches Einkommen und Ar-
beitsverhältnisse für ausgewählte Betriebs-
gruppen 1979"⁶⁾.

10 Erhebungsprogramm

Das Frageprogramm der Agrarberichterstattung
1981, soweit es den in diesem Bericht veröf-
fentlichten Ergebnissen zugrunde liegt, ist
dem Auszug aus dem Fragebogen zur Bodennut-
zungshaupterhebung 1981 auf Seite 16 zu ent-
nehmen. Diese Fragen wurden - wie schon bei
der Agrarberichterstattung 1977 und 1979 -
unverändert aus dem Erhebungsprogramm der
Agrarberichterstattung 1975 übernommen.

11 Verwendete Begriffe und Definitionen

Betrieb: Technisch-wirtschaftliche Einheit, die
die im Abschnitt 7 "Erhebungs- und Darstellungs-
bereich" als untere Abgrenzung der AB genannten
Flächen oder Erzeugungseinheiten erreicht oder
überschreitet, für Rechnung eines Inhabers (Be-
triebsinhaber) bewirtschaftet wird, einer ein-
heitlichen Betriebsführung untersteht und land-
und forstwirtschaftliche Erzeugnisse hervor-
bringt.

Betriebseinheiten, die aus steuerlichen oder
anderen Gründen "nominell" auf mehrere Inhaber
aufgeteilt sind, gelten als e i n Betrieb,
sofern sie in betriebswirtschaftlicher Hin-
sicht eine organisatorische Einheit bilden.

Mehrere Betriebseinheiten in der Hand e i -
n e s Inhabers werden bei der Erhebung der
Angaben als e i n Betrieb angesehen, wenn
für die Bewirtschaftung dieser Betriebsein-
heiten in der Regel dieselben Produktionsmit-
tel (insbesondere Gebäude und Maschinen) und
Arbeitskräfte eingesetzt werden.

6) Zu beziehen beim Verlag W. Kohlhammer,
Philipp-Reis-Str. 3, 6500 Mainz 42.

Betriebsinhaber: Betriebsinhaber ist die natürliche oder juristische Person, für deren Rechnung der Betrieb bewirtschaftet wird, ohne Rücksicht auf die jeweiligen individuell gestalteten Eigentumsverhältnisse.

Betriebe nach Rechtsformen

Betriebe in der Hand von natürlichen Personen:

Betriebe, deren Inhaber eine natürliche Person ist, und zwar Einzelperson, Ehepaar, Geschwister, Erbengemeinschaft, Nichteingetragener Verein, BGB-Gesellschaft, Offene Handelsgesellschaft, Kommanditgesellschaft oder dergleichen Personengemeinschaft.

Betriebe in der Hand von juristischen Personen:

Betriebe, deren Inhaber eine juristische Person ist, und zwar

- des privaten Rechts: Eingetragene Genossenschaft, Eingetragener Verein, Gesellschaft mit beschränkter Haftung, Aktiengesellschaft, Stiftung des privaten Rechts;
- des öffentlichen Rechts:
 - Kirche, kirchliche Anstalt und dergleichen Anstalt oder Stiftung des öffentlichen Rechts,
 - Gebietskörperschaften:
Bund, Bundesland, Bezirk, Kreis, Gemeinde, Bezirks-, Kreis- oder Gemeindeverband.

Betriebe nach der Hauptproduktionsrichtung

(HPR): Hier erfolgt die Kennzeichnung der Betriebe nach derjenigen Erzeugnisgruppe (Landwirtschaft/Forstwirtschaft), bei der - gemessen am Verkaufswert der Erzeugnisse (einschließlich Eigenverbrauch) - das Schwergewicht der Produktion liegt. Die Kennzeichnung HPR "Landwirtschaftlicher Betrieb" oder HPR "Forstbetrieb" erfolgt anhand des Verhältnisses der landwirtschaftlich genutzten Fläche (LF) zur Waldfläche (WF), wobei ab 1971 folgende Schwellenwerte zugrunde gelegt werden:

- Landwirtschaftlicher Betrieb: Die LF ist gleich oder größer als 10 % der WF,
- Forstbetrieb: die LF ist kleiner als 10 % der WF⁷⁾

In begründeten Einzelfällen kann von dieser schematischen Zuordnung abgewichen und der Be-

trieb gezielt der jeweils anderen HPR zugeordnet werden (z.B. ein Betrieb, dessen LF ausschließlich ertragsarme Almen umfaßt, zu den Forstbetrieben; ein Betrieb mit relativ bedeutenden Waldflächen und großer Viehhaltung zu den landwirtschaftlichen Betrieben).

Betriebe nach Betriebssystemen

Folgende Begriffe sind für die Darstellung der Betriebe nach Betriebssystemen von Bedeutung:

Betriebssystem ist die Bezeichnung für Gliederungen der Betriebssystematik, denen die Betriebe in einem speziell hierfür entwickelten Klassifizierungsverfahren nach der Struktur des Standarddeckungsbeitrages des Betriebes zugeordnet werden. Der Begriff Betriebssystem wird als allgemeiner Begriff für die einzelnen Betriebsbereiche, -formen, -arten und -typen oder ggf. auch für näher bezeichnete Zusammenfassungen hiervon verwendet.

Standarddeckungsbeitrag (StDB): Der Standarddeckungsbeitrag je Flächeneinheit einer Fruchtart oder je Tiereinheit einer Viehart ist eine sich aus erzeugter Menge mal zugehörigem Preis ergebende geldliche Bruttoleistung abzüglich der zurechenbaren Kosten (Variable Spezialkosten), wobei nicht mit betriebsspezifischen, sondern mit standardisierten Erträgen, Preisen und Kosten gerechnet wird. Die Bruttoleistungen und die variablen Spezialkosten werden aus Statistiken und Buchführungsunterlagen über Preise, Erträge und Leistungen sowie durchschnittliche Erlöse und Kosten ermittelt. Die so ermittelten Standarddeckungsbeiträge je Flächen- bzw. Tiereinheit werden mit den betrieblichen Angaben über Art und Umfang der Bodennutzung und Viehhaltung multipliziert. Deren Ergebnisse werden - um die Struktur des Standarddeckungsbeitrages des Betriebes ermitteln zu können - auf vier Aggregationsstufen zu Standarddeckungsbeiträgen der Produktionszweige, -richtungen und -bereiche sowie schließlich zum Standarddeckungsbeitrag des Betriebes summiert. Damit bei der Betriebsklassifizierung regionale Ertragsunterschiede berücksichtigt werden können, werden die Standarddeckungsbeiträge für fünf Leistungsklassen der wirtschaftlichen Ertragsfähigkeit errechnet.

Standardbetriebseinkommen (StBE): Das Standardbetriebseinkommen ist ein unter Verwendung statistischer Quellen berechnetes Einkommen zur Kennzeichnung der wirtschaftlichen Größe der Betriebe. Es wird unter modellmäßigen Annahmen anhand betrieblicher Angaben über Art

7) In diesem Bericht werden, wie auch in den übrigen Berichten der Reihe 2.1 mit repräsentativen Ergebnissen keine Ergebnisse für Forstbetriebe nachgewiesen.

und Umfang der Bodennutzung und Viehhaltung sowie durchschnittlicher, insbesondere aus Buchführungsunterlagen abgeleiteter Angaben über Erlöse und Kosten ermittelt. Die Berechnung stützt sich auf die für jede Frucht- und Viehart eines Betriebes ermittelten Standarddeckungsbeiträge je Erzeugungseinheit (Fläche in Hektar, Tiere in Stück). Von der Summe dieser je Betrieb berechneten Standarddeckungsbeiträge, dem Standarddeckungsbeitrag des Betriebes, werden die den einzelnen Frucht- und Vieharten nicht zurechenbaren festen Spezialkosten und Gemeinkosten - differenziert nach dem Betriebssystem und dem Standarddeckungsbeitrag des Betriebes - abgezogen und sonstige Erträge (z.B. Einnahmen aus Jagd- und Fischereiverpachtung, Arbeiten für Dritte, Vermietung von Maschinen und Gebäuden) hinzugezählt. Das so berechnete Standardbetriebseinkommen entspricht - vom Konzept her - etwa der im Rahmen der Volkswirtschaftlichen Gesamtrechnung berechneten Nettowertschöpfung zu Faktorkosten. Die vom Betriebsinhaber gezahlten Löhne, Pachten und Schuldzinsen sind noch im Standardbetriebseinkommen enthalten; die von ihm eingenommenen Pachten und Zinsen sind darin nur pauschal oder gar nicht einbezogen.

Da die Berechnung von durchschnittlichen Angaben über Erlöse und Kosten ausgeht, kann das tatsächlich erzielte Betriebseinkommen der einzelnen Betriebe von dem statistisch berechneten Standardbetriebseinkommen mehr oder weniger stark abweichen.

Landwirtschaftlich genutzte Fläche (LF): Flächen, die als Ackerland (einschließlich Erwerbsgartenland, Dauergrünland, Haus- und Nutzgärten, Obstanlagen, Baumschulflächen, Rebland, Korbweiden-, Pappelanlagen oder Weihnachtsbaumkulturen außerhalb des Waldes genutzt werden; ohne nicht mehr genutzte Äcker, Wiesen, Weiden, Obstanlagen, Rebflächen sowie ohne reine Ziergärten, Park- und Rasenflächen. Die Flächen beziehen sich generell auf die von den Betrieben selbst bewirtschafteten Flächen.

Waldfläche (WF): Holzbodenfläche und forstliche Pflanzgärten für den Eigenbedarf. Zur Holzbodenfläche gehören auch Wege unter 5 m Breite, Blößen (Kahlflächen, die wieder aufgeforstet werden), gering bestockte (Nichtwirtschaftswald) und unbestockte Flächen (z.B. Holzlagerplätze), deren Größe den Zuwachs nicht wesentlich mindert.

N i c h t zur Waldfläche rechnen alle innerhalb des Waldes gelegenen, dauernd als Acker oder Wiese usw. genutzten Flächen, ferner flächenmäßig ausgeschiedene Wege, Wasserläufe, Teiche, Öd- und Unlandflächen sowie bebaute Flächen und dazugehörige Hofräume und Gärten (z.B. Forstdienstgehöfte), ferner die Flächen der Weihnachtsbaumkulturen außerhalb des Waldes sowie der Korbweiden- und Pappelanlagen.

Dauergrünland: Grünlandflächen (Wiesen, Mähweiden, Weiden, Hutungen), die zur Futter oder Streugewinnung oder zum Abweiden - ohne Unterbrechung durch andere Kulturen - bestimmt sind. Auch Grünlandflächen mit Obstbäumen als Nebennutzung und Gras- oder Heugewinnung als Hauptnutzung.

N i c h t zum Dauergrünland rechnen die Wiesen und Weiden mit Obstbäumen, bei denen das Obst die Hauptnutzung darstellt, sowie der Grasanbau auf dem Ackerland und die Dauergrünlandflächen, die aus sozialen, wirtschaftlichen oder anderen Gründen nicht mehr genutzt werden.

Milchkühe: Hierzu gehören alle Kühe, die zur Milchgewinnung gehalten werden; ohne Ammen- und Mutterkühe sowie ohne Schlacht- und Mastkühe.

Legehennen: Hierzu zählen alle Hennen, die zur Produktion von Eiern gehalten werden und 1/2 Jahr alt oder älter sind.

Schweine ohne Ferkel: Hierzu gehören alle Schweine mit 20 kg und mehr Lebendgewicht.

Außerbetriebliches Einkommen: Hierzu gehören alle Betriebe, in denen der Betriebsinhaber und/oder sein Ehegatte⁸⁾ außerbetriebliche Tätigkeiten ausübten, gleichgültig ob sie regelmäßig oder nur gelegentlich ausgeübt wurden und hieraus außerbetriebliche Einkommen im Kalenderjahr 1980 bezogen.

Zum außerbetrieblichen Einkommen aus anderweitiger Erwerbstätigkeit rechnen alle auf E r w e r b ausgerichteten außerbetrieblichen Tätigkeiten (z.B. in gewerblichen Betrieben anderer Eigentümer (Industrie, Handel), im öffentlichen Dienst, in einem Gewerbebe-

8) Sonstige auf dem Betrieb lebende Familienangehörige sind nicht in die Ergebnisse einbezogen.

trieb des Betriebsinhabers; in einem fremden Forstbetrieb, z.B. als Waldarbeiter; aufgrund eines Heimarbeitsvertrages).

N i c h t zur anderen Erwerbstätigkeit rechnen dagegen die Nachbarschaftshilfe in einem anderen Betrieb sowie die Tätigkeit in der - in steuerlicher Hinsicht - "gewerblichen" Viehhaltung des eigenen Betriebes.

12 Erläuterungen zu den Tabellen

Die im vorliegenden Bericht veröffentlichten Tabellen der Agrarberichterstattung 1981 wurden aus aufbereitungstechnischen Gründen überarbeitet und mit neuen Tabellennummern [461.1 bis 461.6] versehen. Aus redaktionellen Gründen erhalten die Tabellen des vorliegenden Berichts auch eine fortlaufende Numerierung. Ihnen wird die Numerierung des Tabellenprogramms jeweils in eckigen Klammern nachgestellt.

In den Tabellen 1 [461.1] bis 3 [461.3] werden für die landwirtschaftlichen Betriebe, deren Inhaber natürliche Personen sind (in der Abgrenzung nach der Hauptproduktionsrichtung), die Ergebnisse für wichtige Merkmale der Bodennutzung und Viehhaltung der Betriebe dargestellt. Die Ergebnisse sind nach sozialökonomischen Betriebstypen gegliedert und werden jeweils für die Zahl der Betriebe und der landwirtschaftlich genutzten Fläche bzw. der Zahl der Tiere nachgewiesen. Außerdem erfolgt der Nachweis für das außerbetriebliche Einkommen des Betriebsinhabers und/oder seines Ehegatten aus anderweitiger Erwerbstätigkeit und aus sonstigen Quellen. In Tabelle 1 [461.1] werden die Ergebnisse nach Größenklassen der landwirtschaftlich genutzten Fläche, in Tabelle 2 [461.2] nach Größenklassen des Standardbetriebseinkommens und in Tabelle 3 [461.3] in der Gliederung nach Betriebssystemen der Betriebssystematik wiedergegeben.

In den Tabellen 4 [461.4] bis 6 [461.6] werden - für die vorstehend genannte Gliederung der Tabellen 1 [461.1] bis 3 [461.3] - die Ergebnisse für die landwirtschaftlichen Betriebe mit Buchführung nachgewiesen.

13 Vergleichsmöglichkeiten mit Ergebnissen früherer Betriebserhebungen

Für die in diesem Bericht veröffentlichten Ergebnisse bieten sich grundsätzlich Vergleichsmöglichkeiten mit Ergebnissen der Agrarberichterstattung 1975, 1977 und 1979 sowie denen der Landwirtschaftszählung 1960 und 1971⁹⁾, wobei allerdings die Änderungen im Merkmalskatalog, in der unteren Abgrenzung und in den Aufbereitungstabellen zu berücksichtigen sind. Zudem wurden bei allen vorstehend genannten Erhebungen die Merkmale zur Bodennutzung - anders als bei der Agrarberichterstattung 1981 - total erfragt; naturgemäß treten zwischen den Ergebnissen einer totalen Aufbereitung und den für Stichprobenbetriebe freihochgerechneten Ergebnissen von Merkmal zu Merkmal Abweichungen in unterschiedlicher Größenordnung auf.

Neben dem Vergleich der Ergebnisse gleicher, aufeinander folgender Erhebungen bietet sich bei verschiedenen Fragestellungen auch der Vergleich der Ergebnisse unterschiedlicher Erhebungen zu gleichen oder ähnlichen Sachverhalten an. In diesem Zusammenhang sind die Bodennutzungserhebung (seit 1979 Bodennutzungshaupterhebung), die zugleich die Grundlage für die jährliche Auszählung der Betriebsgrößenstruktur bildet und die EG-Strukturerhebungen, die wesentliche Teile des Programms der Agrarberichterstattung umfassen, zu nennen.

Da 1981 keine EG-Strukturerhebung in der Landwirtschaft durchgeführt wurde, bestehen auf EG-Ebene allenfalls Vergleichsmöglichkeiten mit den Ergebnissen der EG-Strukturerhebung 1979/80.

14 Hinweise zur Veröffentlichung der Ergebnisse

Die Ergebnisse der Tabellen 1 bis 6 [461.1 bis 461.6] werden vom Statistischen Bundesamt in dem vorliegenden Bericht für das Bundesge-

9) Eine Gegenüberstellung der Ergebnisse aus den genannten Erhebungen sowie aus der EWG-Strukturerhebung in der Landwirtschaft 1966/67 enthält der Tabellenanhang in Bericht 2.1.2, "Bodennutzung der Betriebe 1979".

biet und die Bundesländer veröffentlicht. Die Ergebnisse im vorliegenden Bericht sind in vollen 1 000 mit einer Dezimalen ausgewiesen.

Weitere Ergebnisse zur sozialökonomischen Gliederung der Betriebe und zu den Betriebssystemen sowie über Arbeitsverhältnisse, aus der Agrarberichterstattung 1981 und der Erhebung über die Statistik der Arbeitskräfte in der Landwirtschaft 1981 werden vom Statistischen Bundesamt veröffentlicht in Fachserie 3:

- Aus der Agrarberichterstattung
Reihe 2.1.4: Betriebssysteme und Standardbetriebseinkommen¹⁰⁾
Reihe 2.1.7: Außerbetriebliche Einkommen und Arbeitsverhältnisse für ausgewählte Betriebsgruppen.
- Aus der Statistik der Arbeitskräfte in der Landwirtschaft
Reihe 2.2: Arbeitskräfte¹¹⁾.

10) Durch die 1981 erfolgte Umstellung von einer Total- auf eine Repräsentativerhebung wurde eine Neufassung der in der unmittelbaren Vorläufer dieses Berichts veröffentlichten Tabellen erforderlich. (Heft 2.1.4: statt Tabellen [101 und 201] treten 1981 die Tabellen [151 und 251]).

11) Veröffentlicht im September 1982. Das auf Seite 9 dieses Berichtes wiedergegebene Gliederungsschema für den Nachweis der Ergebnisse nach sozialökonomischen Betriebstypen gilt auch für die betreffenden Tabellen im Bericht "Arbeitskräfte" der Reihe 2.2.

Ferner werden vom Statistischen Bundesamt ausgewählte Ergebnisse der Agrarberichterstattung 1981 in der Fachserie 3, Reihe 1 "Ausgewählte Zahlen für die Agrarwirtschaft 1982" veröffentlicht.

Zu methodischen Problemen und Sachverhalten, die mit den im vorliegenden Heft wiedergegebenen Ergebnissen in engem Zusammenhang stehen bzw. sie ergänzen, enthalten folgende Aufsätze in der Zeitschrift "Wirtschaft und Statistik" (WiSta) nähere Ausführungen:

WiSta Heft	Titel
1976/8	Programm und Organisation der Agrarberichterstattung
1982/6	Landwirtschaftliche Betriebe in der Gliederung nach betrieblichem und außerbetrieblichem Einkommen 1979.

15 Gebietsstand

Als Gebietsstand für die Darstellung der Ergebnisse der AB 1981 wurde allgemein Mai 1981 und abweichend hiervon für

Niedersachsen der 1. Juli 1981

festgelegt.

16 Auszug aus dem Erhebungsbogen der Bodennutzungshaupterhebung 1981

1. Allgemeine Angaben

- ① Hatten **Betriebsinhaber** und/oder **Ehegatte 1980 außerbetriebliche Einkommen** von insgesamt mindestens 800 DM netto?

Wenn ja, .

- a) aus **Erwerbstätigkeit außerhalb** dieses land- oder forstw. Betriebes?

z. B. als Angestellter, Arbeiter, Beamter, Selbständiger oder freiberuflich Tätiger, auch in eigener Gastwirtschaft, Metzgerei o. dgl. eigenem Gewerbebetrieb,

- b) aus **sonstigen außerbetrieblichen** Quellen?

z. B. Alters- oder Unfallrente, Arbeitslosengeld oder -hilfe, Landabgaberente, Zinseinnahmen, Einnahmen aus Verpachtung, Vermietung, Beteiligungen oder dgl.

- ② Sofern das außerbetriebliche Jahreseinkommen 1980 insgesamt mindestens 800 DM betrug (bei Frage ① „ja“ angekreuzt), **welcher Einkommensteil (netto) war schätzungsweise höher?**

- a) der aus diesem land- oder forstw. Betrieb im Wirtschaftsjahr 1980?

oder

- b) der aus den bei Frage ① a und ① b aufgeführten außerbetrieblichen Quellen im Jahre 1980?

- ③ Haben Sie **Buchführung mit Jahresabschluß** in diesem land- oder forstw. Betrieb?

Mit „ja“ zu beantworten, wenn alle Einnahmen und Ausgaben des Betriebes systematisch und regelmäßig aufgezeichnet werden (auch wenn mit solchen Aufzeichnungen erst während der letzten zwölf Monate begonnen wurde), jährlich eine „Inventaraufnahme“ erfolgt und eine „Gewinn- und Verlustrechnung“ aufgestellt wird.

- ④ Wenn „ja“ bei Frage ③, erfolgt die Buchführung aufgrund **steuergesetzlicher** Vorschriften?

Zutreffendes ankreuzen

ja	<input type="checkbox"/>	1	
nein	<input type="checkbox"/>	2	8

wenn nein
weiter bei Frage ③

ja	<input type="checkbox"/>	5	
nein	<input type="checkbox"/>	6	9

ja	<input type="checkbox"/>	7	
nein	<input type="checkbox"/>	8	10

ja	<input type="checkbox"/>	3	

ja	<input type="checkbox"/>	4	11
----	--------------------------	---	----

ja	<input type="checkbox"/>	7	
nein	<input type="checkbox"/>	8	12

ja	<input type="checkbox"/>	1	
nein	<input type="checkbox"/>	2	13

Rückseite beachten!

T a b e l l e n t e i l

BUNDES GEBIET												UND ZWAR
LFDI	LANDW. GENUTZTE FLAECHE	INSGESAMT	DAUERGRUENLAND	GETREIDE 2)	ZUCKERRUEBEN 3)	WALD						
NR.	VON ... BIS UNTER ... HA	BETR. I 1) HA	LF HA	BETR. I HA	FLAECHE HA	BETR. I HA	FLAECHE HA	BETR. I HA	FLAECHE HA	BETR. I HA	FLAECHE HA	
I	I	I 1	I 2	I 3	I 4	I 5	I 6	I 7	I 8	I 9	I 10	

LANDW. BETRIEBE, DEREN INHABER

01	UNTER 1	36,1	18,6	6,0	1,9	3,6	1,5	0,0	0,0	5,6	4,4	
02	1 - 2	87,2	123,9	56,7	50,4	49,3	40,4	0,8	0,2	23,3	26,9	
03	2 - 5	141,3	475,1	111,1	203,0	107,6	182,9	2,2	1,2	52,7	86,7	
04	5 - 10	139,7	1 018,9	121,5	429,1	121,3	418,1	6,1	7,0	69,9	173,1	
05	10 - 20	174,5	2 541,3	160,4	1 081,2	155,9	1 002,0	19,8	50,1	102,4	391,4	
06	20 - 30	99,7	2 437,2	92,9	995,0	90,6	974,3	18,9	77,8	57,7	292,1	
07	30 - 50	75,6	2 852,5	70,3	1 131,0	69,2	1 199,7	17,9	114,2	41,8	274,3	
08	50 - 100	27,4	1 764,7	24,2	568,0	25,4	840,0	9,4	113,4	15,7	185,9	
09	100 UND MEHR	4,2	649,5	3,4	107,0	4,0	375,0	2,3	70,4	2,5	152,7	
10	INSGESAMT	785,6	11 881,7	646,3	4 566,6	626,8	5 033,9	77,4	434,3	371,6	1 587,6	

DAVON
BETRIEBE OHNE

11	UNTER 1	7,0	3,2	0,7	0,2	0,1	0,0	-	-	0,6	0,5	
12	1 - 2	6,1	8,7	2,1	1,8	1,2	0,9	0,0	0,0	1,2	1,3	
13	2 - 5	11,5	39,2	6,0	10,6	5,7	8,3	0,1	0,1	3,4	4,9	
14	5 - 10	22,0	170,1	17,0	64,1	17,9	58,2	1,4	2,0	10,4	28,2	
15	10 - 20	84,2	1 287,7	77,5	544,6	75,4	479,2	12,7	33,0	51,6	219,7	
16	20 - 30	73,1	1 792,2	68,8	739,7	66,7	696,7	14,5	58,0	43,0	213,2	
17	30 - 50	58,5	2 201,2	54,9	901,3	53,4	897,1	13,5	82,8	32,3	208,2	
18	50 - 100	19,2	1 227,8	17,4	430,2	17,8	559,3	6,1	67,5	10,8	108,7	
19	100 UND MEHR	2,1	305,4	1,8	61,9	2,0	168,8	1,1	28,8	1,2	41,7	
20	ZUSAMMEN	283,5	7 035,4	246,2	2 754,4	240,1	2 868,6	49,4	272,2	154,3	826,3	

BETRIEBE 9), IN DENEN DAS BETRIEBLICHE EINKOMMEN

21	UNTER 1	3,6	1,8	0,4	0,2	0,2	0,1	0,0	0,0	0,4	0,3	
22	1 - 2	4,0	5,6	1,8	1,5	1,3	1,1	0,0	0,0	1,0	1,0	
23	2 - 5	8,2	28,5	5,0	9,0	5,0	8,8	0,2	0,2	2,6	5,5	
24	5 - 10	17,8	136,1	15,4	59,5	14,2	48,4	0,9	1,1	9,1	26,8	
25	10 - 20	34,7	505,5	31,8	220,8	29,9	191,6	3,9	9,7	21,2	77,0	
26	20 - 30	18,7	455,2	17,0	175,5	16,8	193,4	3,7	16,9	11,0	56,9	
27	30 - 50	14,4	546,5	13,0	191,8	13,3	252,7	3,9	28,5	8,1	57,1	
28	50 - 100	7,0	462,9	5,9	115,0	6,6	244,0	3,0	41,9	4,3	61,8	
29	100 UND MEHR	1,7	283,3	1,3	33,3	1,6	171,8	1,0	36,0	1,1	76,7	
30	ZUSAMMEN	109,9	2 425,4	91,4	806,4	89,0	1 111,9	16,5	134,3	58,8	363,2	

BETRIEBE 9), IN DENEN DAS BETRIEBLICHE EINKOMMEN

31	UNTER 1	25,6	13,6	4,9	1,6	3,3	1,3	0,0	0,0	4,6	3,7	
32	1 - 2	77,2	109,6	52,7	47,2	46,8	38,4	0,8	0,2	21,1	24,7	
33	2 - 5	121,6	407,4	100,1	183,3	96,9	165,8	1,9	0,9	46,7	76,2	
34	5 - 10	100,0	712,8	89,1	305,6	89,2	311,6	3,8	3,9	50,4	118,1	
35	10 - 20	55,6	748,2	51,1	315,8	50,5	331,2	3,3	7,3	29,6	94,7	
36	20 - 30	8,0	189,8	7,2	79,7	7,2	84,2	0,7	3,0	3,7	22,0	
37	30 - 50	2,8	104,7	2,5	38,0	2,5	49,9	0,5	2,9	1,4	9,0	
38	50 - 100	1,1	74,1	0,9	22,8	1,0	36,6	0,3	4,1	0,7	15,5	
39	100 UND MEHR	0,4	60,7	0,3	11,9	0,3	34,4	0,2	5,6	0,2	34,2	
40	ZUSAMMEN	392,2	2 420,9	308,7	1 005,8	297,7	1 053,3	11,5	27,9	158,5	398,1	

1) EINSCHL. DER BETRIEBE OHNE LANDW. GENUTZTE FLAECHE.- 2) EINSCHL. KOERNERMAIS.- 3) OHNE SAMENBAU.- 4) OHNE INHABERS UND/ODER SEINES EHEGATTEN.- 5) DES BETRIEBSINHABERS UND SEINES EHEGATTEN.- 6) MIT AUSSERBETRIEBLICHEM

KLASSEN DER LANDW. GENUTZTEN FLAECHE
1000

BUNDESGBEIT

BETRIEBE MIT

										AUSSERBETRIEBLICHEM EINKOMMEN 7)										I	
										UND ZWAR (SP. 17)										I	
										AUS										AUS	ILFD
										ANDERWEITIGER										SONSTIGEN	I
										ERWERBS-										QUELLEN	INR.
										TÄTIGKEIT										I	I
										BETR. I										LF	I
										HA										I	I
										I										I	I
										I										I	I
										I										I	I
										I										I	I
										I										I	I
										I										I	I
										I										I	I
										I										I	I
										I										I	I
										I										I	I
										I										I	I
										I										I	I
										I										I	I
										I										I	I
										I										I	I
										I										I	I
										I										I	I
										I										I	I
										I										I	I
										I										I	I
										I										I	I
										I										I	I
										I										I	I
										I										I	I
										I										I	I
										I										I	I
										I										I	I
										I										I	I
										I										I	I
										I										I	I
										I										I	I
										I										I	I
										I										I	I
										I										I	I
										I										I	I
										I										I	I
										I										I	I
										I										I	I
										I										I	I
										I										I	I
										I										I	I
										I										I	I
										I										I	I
										I										I	I
										I										I	I
										I										I	I
										I										I	I
										I										I	I
										I										I	I
										I										I	I
										I										I	I
										I										I	I
										I										I	I
										I										I	I
										I										I	I
										I										I	I
										I										I	I
										I										I	I
										I										I	I
										I										I	I
										I										I	I
										I										I	I
										I										I	I
										I										I	I
										I										I	I
										I										I	I
										I										I	I
										I										I	I
										I										I	I
										I										I	I
										I										I	I
										I										I	I
										I										I	I
										I										I	I
										I										I	I
										I										I	I
										I										I	I
										I										I	I
										I										I	I
										I										I	I
										I										I	I
										I										I	I
										I										I	I
										I										I	I
										I										I	I
										I										I	I
										I										I	I
										I										I	I
										I										I	I
										I										I	I
										I										I	I
										I										I	I
										I										I	I
										I										I	I
										I										I	I
										I										I	I
										I										I	I
										I										I	I
										I										I	I
										I										I	I
										I										I	I
										I										I	I
										I										I	I
										I										I	I
										I										I	I
										I										I	I
										I										I	I
										I										I	I
										I										I	I
										I										I	I
										I										I	I
										I										I	I
										I										I	I
										I										I	I
										I										I	I
										I										I	I
										I										I	I
										I										I	I
										I										I	I
										I										I	I
										I										I	I
										I										I	I
										I										I	I
										I										I	I
										I										I	I
										I										I	I
										I										I	I
										I										I	I
										I										I	I
										I										I	I
										I										I	I
										I										I	I
										I										I	I
										I										I	I
										I										I	I
										I										I	I
										I										I	I
										I										I	I
										I										I	I
										I										I	I
										I										I	I
										I										I	I
										I										I	I
										I										I	I
										I										I	I
										I										I	I
										I										I	I
										I										I	I
										I										I	I
										I										I	I
										I										I	I
										I										I	I
										I										I	I
										I										I	I
										I										I	I
										I										I	I
										I										I	I
										I										I	I
										I										I	I
										I										I	I
										I										I	I
										I										I	I
										I										I	I
										I										I	I
										I										I	I

NATUERLICHE PERSONEN SIND, INSGESAMT

1,4	9,2	7,2	205,3	5,5	7 061,5	29,2	15,4	18,5	9,9	15,3	8,0	01
10,3	21,5	30,6	170,0	27,4	1 011,5	81,1	115,2	54,5	78,7	38,6	53,5	02
49,4	160,2	73,6	529,6	60,9	2 342,9	129,8	435,9	104,3	354,9	45,8	148,1	03
84,4	480,7	90,5	1 087,8	72,7	3 285,6	117,7	848,9	104,9	756,6	26,1	186,4	04
129,9	1 432,5	120,1	2 980,5	94,5	5 072,7	90,3	1 253,7	75,4	1 035,4	23,4	335,5	05
78,0	1 376,3	68,3	3 401,2	48,6	4 223,9	26,7	645,0	16,4	392,7	12,6	307,1	06
55,7	1 367,0	48,8	4 281,8	30,8	4 384,8	17,2	651,3	7,7	286,7	10,9	419,2	07
15,3	542,6	14,8	2 531,8	8,4	3 097,0	8,1	537,0	2,6	173,6	6,3	418,7	08
0,9	46,0	1,5	539,0	0,9	1 492,2	2,1	344,1	0,8	133,4	1,7	284,7	09
425,2	5 436,1	455,3	15 726,9	349,5	31 972,2	502,1	4 846,3	385,1	3 222,0	180,8	2 161,0	10

(ZEILEN 01-10)

AUSSERBETRIEBLICHES EINKOMMEN 8)

0,3	2,0	0,4	24,7	0,5	2 255,1	-	-	-	-	-	-	11
0,2	0,8	0,8	10,1	0,9	402,7	-	-	-	-	-	-	12
2,9	11,0	3,4	45,3	3,2	439,8	-	-	-	-	-	-	13
13,4	93,3	12,8	195,3	10,9	1 213,4	-	-	-	-	-	-	14
68,4	851,9	58,2	1 645,5	48,4	2 825,4	-	-	-	-	-	-	15
60,4	1 101,3	51,1	2 567,6	30,7	2 899,6	-	-	-	-	-	-	16
45,2	1 131,4	38,1	3 252,0	24,4	2 943,5	-	-	-	-	-	-	17
12,1	440,1	10,8	1 764,9	6,1	1 667,3	-	-	-	-	-	-	18
0,6	28,6	0,9	273,1	0,5	451,2	-	-	-	-	-	-	19
203,5	3 660,2	176,4	9 778,6	131,5	15 098,0	-	-	-	-	-	-	20

G R O E S S E R I S T A L S D A S A U S S E R B E T R I E B L I C H E E I N K O M M E N 7)

0,2	2,3	0,6	26,4	0,6	916,2	3,6	1,8	1,2	0,6	2,7	1,3	21
0,4	1,6	0,8	7,2	0,8	50,6	4,0	5,6	1,3	1,9	3,0	4,2	22
2,5	10,4	3,1	34,2	3,0	256,9	8,2	28,5	3,8	13,1	5,2	18,0	23
11,8	81,8	10,6	157,2	9,6	585,1	17,8	136,1	10,8	83,5	8,4	63,1	24
26,2	300,6	23,3	576,4	18,6	1 301,7	34,7	505,5	22,4	322,8	14,7	217,1	25
13,2	217,4	12,4	626,7	9,0	991,7	18,7	455,2	9,1	219,4	10,8	264,8	26
9,2	212,2	9,3	894,8	5,6	1 143,0	14,4	546,5	5,3	199,0	10,0	382,6	27
2,9	94,9	3,7	692,1	2,1	1 127,3	7,0	462,9	1,8	118,8	5,7	377,4	28
0,3	14,6	0,6	222,3	0,3	951,7	1,7	283,3	0,5	86,0	1,5	242,0	29
66,7	935,6	64,2	3 237,3	49,6	7 324,1	109,9	2 425,4	56,2	1 044,9	61,7	1 570,6	30

K L E I N E R I S T A L S D A S A U S S E R B E T R I E B L I C H E E I N K O M M E N 7)

1,0	4,9	6,1	154,1	4,4	3 890,3	25,6	13,6	17,3	9,3	12,7	6,6	31
9,6	19,2	29,0	152,7	25,7	558,2	77,2	109,6	53,2	76,9	35,6	49,3	32
44,0	138,8	67,2	450,2	54,7	1 646,1	121,6	407,4	100,5	341,8	40,7	130,0	33
59,1	305,6	67,1	735,3	52,1	1 487,2	100,0	712,8	94,1	673,1	17,8	123,3	34
35,3	280,0	38,6	758,6	27,5	945,7	55,6	748,2	53,0	712,6	8,8	118,4	35
4,5	57,7	4,7	206,9	2,9	332,6	8,0	189,8	7,3	173,4	1,8	42,3	36
1,3	23,5	1,5	135,0	0,9	298,4	2,8	104,7	2,4	87,8	1,0	36,6	37
0,3	7,7	0,4	74,7	0,2	302,4	1,1	74,1	0,8	54,8	0,6	41,3	38
0,0	2,8	0,1	43,5	0,1	89,3	0,4	60,7	0,3	47,4	0,2	42,7	39
155,0	840,3	214,7	2 711,0	168,5	9 550,1	392,2	2 420,9	328,9	2 177,1	119,1	590,4	40

AMMEN- UND MUTTERKUEHE.- 5) OHNE FERKEL UNTER 20 KG LEBENDGEWICHT.- 6) 1/2 JAHR UND AELTER.- 7) DES BETRIEBS-
EINKOMMEN DES BETRIEBSINHABERS UND/ODER SEINES EHEGATTEN.

SCHLESWIG-HOLSTEIN

LFDI NR.	LANDW. GENUTZTE FLAECHEN VON ... BIS UNTER ... HA	INSGESAMT		DAUERGRUENLAND		GETREIDE 2)		ZUCKERRUEBEN 3)		WALD	
		BETR.	LF	BETR.	FLAECHEN	BETR.	FLAECHEN	BETR.	FLAECHEN	BETR.	FLAECHEN
		1)	HA	1)	HA	1)	HA	1)	HA	1)	HA
		1	2	3	4	5	6	7	8	9	10

LANDW. BETRIEBE, DEREN INHABER

01	UNTER 1	2,3	0,6	0,6	0,3	-	-	-	-	0,1	0,1
02	1 - 2	2,5	3,5	2,1	2,7	0,2	0,2	-	-	0,3	0,4
03	2 - 5	2,7	8,7	2,2	6,1	0,5	0,8	-	-	0,5	2,4
04	5 - 10	2,2	15,3	2,0	10,7	0,7	2,4	0,0	0,0	0,3	0,8
05	10 - 20	3,9	57,8	3,6	33,0	2,6	16,2	0,0	0,1	0,7	1,0
06	20 - 30	4,9	120,1	4,6	65,1	3,7	34,7	0,2	0,5	1,1	1,8
07	30 - 50	8,3	329,2	8,0	177,3	6,6	93,7	0,7	3,3	2,4	5,1
08	50 - 100	5,5	361,6	5,1	142,9	4,9	140,4	1,0	7,1	2,4	9,4
09	100 UND MEHR	1,1	179,9	0,9	35,1	1,0	98,6	0,4	8,8	0,6	21,4
10	INSGESAMT	33,4	1 076,7	29,2	473,2	20,3	387,0	2,3	19,9	8,3	42,5

DAVON
BETRIEBE OHNE

11	UNTER 1	0,4	0,1	0,0	0,0	-	-	-	-	0,0	0,0
12	1 - 2	0,2	0,3	0,1	0,1	-	-	-	-	0,0	0,0
13	2 - 5	0,5	1,6	0,3	0,7	0,1	0,2	-	-	0,1	0,1
14	5 - 10	0,3	2,2	0,2	1,1	0,0	0,2	-	-	0,0	0,0
15	10 - 20	1,5	22,3	1,4	12,1	1,0	5,8	0,0	0,0	0,2	0,3
16	20 - 30	3,3	82,8	3,2	45,1	2,6	22,5	0,1	0,4	0,7	1,3
17	30 - 50	6,8	267,9	6,5	147,3	5,4	73,3	0,6	2,8	1,9	3,8
18	50 - 100	4,1	270,1	3,9	113,4	3,7	99,8	0,7	5,1	1,8	6,4
19	100 UND MEHR	0,6	85,6	0,5	20,5	0,5	44,4	0,2	3,1	0,3	4,0
20	ZUSAMMEN	17,7	732,9	16,1	340,4	13,3	246,2	1,7	11,5	5,1	15,9

BETRIEBE 9), IN DENEN DAS BETRIEBLICHE EINKOMMEN

21	UNTER 1	0,2	0,1	0,0	0,0	-	-	-	-	0,0	0,0
22	1 - 2	0,2	0,2	0,1	0,2	0,0	0,0	-	-	0,0	0,0
23	2 - 5	0,2	0,6	0,1	0,3	0,0	0,1	-	-	0,0	0,0
24	5 - 10	0,2	1,7	0,2	1,0	0,1	0,3	-	-	0,0	0,0
25	10 - 20	0,6	8,6	0,5	4,1	0,4	3,1	0,0	0,0	0,1	0,2
26	20 - 30	0,9	23,0	0,9	12,7	0,7	7,2	0,0	0,0	0,2	0,4
27	30 - 50	1,4	53,6	1,3	26,8	1,2	17,2	0,1	0,5	0,4	1,2
28	50 - 100	1,2	81,4	1,1	26,4	1,1	35,8	0,2	1,8	0,6	2,5
29	100 UND MEHR	0,4	80,4	0,3	11,7	0,4	46,7	0,2	4,8	0,3	15,7
30	ZUSAMMEN	5,3	249,5	4,6	83,1	3,9	110,3	0,5	7,1	1,7	20,1

BETRIEBE 9), IN DENEN DAS BETRIEBLICHE EINKOMMEN

31	UNTER 1	1,7	0,5	0,6	0,3	-	-	-	-	0,1	0,1
32	1 - 2	2,1	3,0	1,8	2,4	0,2	0,2	-	-	0,2	0,4
33	2 - 5	2,0	6,6	1,8	5,2	0,4	0,6	-	-	0,3	2,3
34	5 - 10	1,7	11,4	1,6	8,7	0,6	2,0	0,0	0,0	0,3	0,8
35	10 - 20	1,9	27,0	1,8	16,8	1,2	7,3	0,0	0,0	0,4	0,5
36	20 - 30	0,6	14,3	0,5	7,3	0,4	4,9	0,0	0,1	0,1	0,1
37	30 - 50	0,2	7,6	0,2	3,1	0,1	3,3	0,0	0,1	0,1	0,1
38	50 - 100	0,1	10,1	0,1	3,1	0,1	4,8	0,0	0,2	0,1	0,5
39	100 UND MEHR	0,1	13,9	0,1	2,8	0,1	7,4	0,0	0,8	0,0	1,7
40	ZUSAMMEN	10,4	94,3	8,4	49,7	3,1	30,5	0,1	1,2	1,5	6,5

1) EINSCHL. DER BETRIEBE OHNE LANDW. GENUTZTE FLAECHEN.- 2) EINSCHL. KOERNERMAIS.- 3) OHNE SAMENBAU.- 4) OHNE INHABERS UND/ODER SEINES EHEGATTEN.- 8) DES BETRIEBSINHABERS UND SEINES EHEGATTEN.- 9) MIT AUSSERBETRIEBLICHEM

NIEDERSACHSEN

I	I	I	UND ZWAR										
I	I	I	I	I	I	I	I	I	I	I	I	I	I
I	I	I	I	I	I	I	I	I	I	I	I	I	I
LFDI	LANDW.		INSGESAMT	DAUERGRUENLAND	GETREIDE 2)		ZUCKERRUEBEN		WALD				
I	GENUTZTE						3)						
I	FLAECHE												
NR.I	VON ... BIS												
I	UNTER ... HA												
I													
I		I BETR. I	LF	I BETR. I	FLAECHE	I BETR. I	FLAECHE	I BETR. I	FLAECHE	I BETR. I	FLAECHE	I BETR. I	FLAECHE
I		I 1) I	HA	I I	HA	I I	HA	I I	HA	I I	HA	I I	HA
I		I 1 I	2	I 3 I	4	I 5 I	6	I 7 I	8	I 9 I	10		

LANDW. BETRIEBE, DEREN INHABER

01	UNTER 1	4,3	2,0	1,1	0,5	0,7	0,3	0,0	0,0	0,4	0,4
02	1 - 2	11,6	15,9	7,4	7,0	6,2	5,9	0,3	0,1	1,3	2,3
03	2 - 5	17,0	55,9	13,1	26,7	11,4	22,0	0,4	0,3	1,9	4,9
04	5 - 10	13,8	100,1	11,4	44,6	11,2	45,9	0,6	0,9	2,5	7,1
05	10 - 20	21,1	311,9	19,1	143,0	18,2	133,2	2,4	7,0	4,9	17,5
06	20 - 30	17,7	440,4	16,5	201,4	16,1	181,7	3,2	15,4	5,7	20,9
07	30 - 50	21,3	822,0	20,0	376,4	19,0	326,5	6,0	42,2	9,3	65,2
08	50 - 100	10,9	707,9	9,7	242,2	10,1	328,5	5,0	62,6	6,5	96,4
09	100 UND MEHR	1,6	237,3	1,2	33,6	1,5	137,7	1,1	37,1	1,1	50,7
10	INSGESAMT	119,3	2 693,3	99,5	1 075,4	94,4	1 181,6	18,9	165,7	33,5	265,4

DAVON
BETRIEBE OHNE

11	UNTER 1	0,9	0,4	0,1	0,0	0,0	0,0	-	-	0,1	0,1
12	1 - 2	0,3	0,4	0,1	0,1	0,0	0,0	-	-	0,0	0,0
13	2 - 5	1,2	4,2	0,8	1,7	0,6	1,3	0,0	0,0	0,1	0,5
14	5 - 10	1,8	14,3	1,5	6,9	1,3	4,9	0,1	0,2	0,3	1,3
15	10 - 20	9,5	148,4	8,8	71,1	8,5	59,4	1,1	2,8	2,2	5,9
16	20 - 30	13,0	324,8	12,5	155,7	11,9	129,2	2,0	8,8	4,0	13,4
17	30 - 50	16,6	636,2	15,8	308,8	14,6	240,0	4,2	28,3	6,9	44,7
18	50 - 100	7,5	483,5	6,9	186,1	6,9	210,8	3,1	34,7	4,3	60,6
19	100 UND MEHR	0,8	107,6	0,6	18,8	0,7	59,2	0,5	15,1	0,5	16,9
20	ZUSAMMEN	51,6	1 719,9	47,1	749,2	44,7	704,9	11,0	89,9	18,4	143,3

BETRIEBE 9), IN DENEN DAS BETRIEBLICHE EINKOMMEN

21	UNTER 1	0,4	0,2	0,1	0,0	0,0	0,0	-	-	0,1	0,1
22	1 - 2	0,6	0,7	0,3	0,2	0,2	0,2	-	-	0,1	0,1
23	2 - 5	1,0	3,1	0,7	1,1	0,6	1,3	0,1	0,1	0,1	0,2
24	5 - 10	1,3	10,2	1,1	5,1	0,9	3,9	0,1	0,1	0,3	1,1
25	10 - 20	3,6	53,2	3,1	23,1	3,0	23,1	0,5	1,9	1,0	3,2
26	20 - 30	2,9	73,1	2,5	27,6	2,7	33,9	0,9	5,0	1,3	5,7
27	30 - 50	4,0	155,6	3,6	56,5	3,6	72,3	1,6	12,8	2,0	17,3
28	50 - 100	3,0	199,0	2,4	49,1	2,9	104,5	1,8	25,6	1,9	32,1
29	100 UND MEHR	0,7	111,6	0,5	12,2	0,7	67,3	0,5	19,8	0,5	26,0
30	ZUSAMMEN	17,4	606,8	14,3	175,0	14,7	306,5	5,4	65,1	7,1	85,7

BETRIEBE 9), IN DENEN DAS BETRIEBLICHE EINKOMMEN

31	UNTER 1	2,9	1,3	0,9	0,4	0,6	0,3	0,0	0,0	0,3	0,3
32	1 - 2	10,8	14,8	6,9	6,7	6,0	5,7	0,3	0,1	1,2	2,2
33	2 - 5	14,9	48,6	11,6	24,0	10,2	19,5	0,3	0,3	1,7	4,2
34	5 - 10	10,6	75,6	8,8	32,6	8,9	37,0	0,5	0,6	1,9	4,6
35	10 - 20	8,0	110,2	7,2	48,8	6,7	50,6	0,7	2,3	1,7	8,4
36	20 - 30	1,8	42,5	1,5	18,2	1,5	18,6	0,3	1,7	0,5	1,8
37	30 - 50	0,8	30,2	0,6	11,0	0,7	14,2	0,2	1,2	0,4	3,3
38	50 - 100	0,4	25,4	0,3	7,0	0,4	13,1	0,2	2,3	0,3	3,8
39	100 UND MEHR	0,1	18,1	0,1	2,6	0,1	11,2	0,1	2,2	0,1	7,8
40	ZUSAMMEN	50,2	366,7	38,1	151,2	35,1	170,2	2,6	10,7	8,0	36,4

1) EINSCHL. DER BETRIEBE OHNE LANDW. GENUTZTE FLAECHE.- 2) EINSCHL. KOERNERMAIS.- 3) OHNE SAMENBAU.- 4) OHNE INHABERS UND/ODER SEINES EHEGATTEN.- 8) DES BETRIEBSINHABERS UND SEINES EHEGATTEN.- 9) MIT AUSSERBETRIEBLICHEM

BETRIEBE MIT

MILCHKUEHEN 4)	I	I	SCHWEINEN 5)	I	I	LEGEHENNEN 6)	I	I	ZUSAMMEN	I	AUSSERBETRIEBLICHEM EINKOMMEN 7) UND ZWAR (SP. 17)				I
											AUS	AUS	AUS	AUS	
BETR. I	I	I	BETR. I	I	I	BETR. I	I	I	BETR. I	I	BETR. I	I	BETR. I	I	I
11	I	12	I	13	I	14	I	15	I	16	I	17	I	18	I

NATUERLICHE PERSONEN SIND, INSGESAMT

0,3	1,9	2,4	95,0	1,3	4 543,3	3,4	1,5	1,9	0,8	1,9	1,0	01
1,9	4,7	5,5	32,9	4,1	119,7	11,3	15,5	7,1	9,9	5,7	7,5	02
5,3	17,1	10,4	114,9	6,5	343,7	15,8	51,7	12,8	42,3	6,2	19,7	03
5,9	34,9	9,4	213,4	5,4	543,3	12,0	85,8	10,7	77,0	3,3	23,5	04
13,6	140,3	16,3	628,2	9,1	907,7	11,6	163,4	9,6	135,3	3,4	47,9	05
13,2	220,3	14,0	975,3	7,5	985,9	4,7	115,6	2,9	70,2	2,4	58,4	06
16,0	404,8	15,2	1 506,8	8,2	1 390,5	4,8	185,8	1,9	71,6	3,3	128,3	07
6,4	227,3	6,6	1 084,8	3,6	907,6	3,4	224,4	1,0	61,7	2,7	182,9	08
0,4	20,3	0,6	176,5	0,3	396,1	0,8	129,7	0,3	46,1	0,7	110,1	09
63,0	1 071,7	80,4	4 827,8	46,0	10 137,6	67,7	973,5	48,1	515,0	29,6	579,3	10

(ZEILEN 01-10)

AUSSERBETRIEBLICHES EINKOMMEN 8)

0,1	0,8	0,1	7,1	0,1	1 031,3	-	-	-	-	-	-	11
0,0	0,0	0,0	0,5	0,0	19,9	-	-	-	-	-	-	12
0,4	1,7	0,6	17,6	0,3	84,3	-	-	-	-	-	-	13
1,0	7,8	1,1	48,3	0,6	237,9	-	-	-	-	-	-	14
7,4	83,4	7,9	363,1	4,5	396,5	-	-	-	-	-	-	15
10,6	180,7	10,8	748,3	5,7	560,2	-	-	-	-	-	-	16
13,2	339,3	12,0	1 144,3	6,4	945,9	-	-	-	-	-	-	17
5,0	183,8	4,8	747,8	2,5	520,1	-	-	-	-	-	-	18
0,3	12,9	0,3	87,3	0,2	153,1	-	-	-	-	-	-	19
37,9	810,2	37,5	3 164,2	20,4	3 949,2	-	-	-	-	-	-	20

G R O E S S E R IST ALS DAS AUSSERBETRIEBLICHE EINKOMMEN 7)

0,1	0,4	0,2	6,7	0,1	331,0	0,4	0,2	0,1	0,1	0,3	0,2	21
0,1	0,8	0,3	3,2	0,3	15,4	0,6	0,7	0,2	0,2	0,5	0,6	22
0,2	0,5	0,4	5,8	0,4	16,7	1,0	3,1	0,5	1,5	0,6	1,9	23
0,6	4,2	0,9	26,9	0,5	97,4	1,3	10,2	0,9	7,1	0,6	4,5	24
2,2	22,0	2,7	108,3	1,5	354,9	3,6	53,2	2,1	31,0	1,8	27,1	25
1,8	28,0	2,2	154,5	1,2	312,1	2,9	73,1	1,3	32,3	1,9	47,2	26
2,4	58,6	2,8	303,0	1,5	331,8	4,0	155,6	1,2	46,5	3,0	117,8	27
1,3	41,1	1,7	301,9	1,0	329,5	3,0	199,0	0,7	42,6	2,5	169,1	28
0,1	6,3	0,2	77,9	0,1	195,5	0,7	111,6	0,2	32,2	0,6	97,3	29
8,9	161,8	11,2	988,4	6,8	1 984,3	17,4	606,8	7,1	193,5	11,8	465,8	30

K L E I N E R IST ALS DAS AUSSERBETRIEBLICHE EINKOMMEN 7)

0,2	0,7	2,2	81,1	1,1	3 181,0	2,9	1,3	1,8	0,7	1,6	0,8	31
1,7	3,9	5,2	29,2	3,8	84,3	10,8	14,8	6,9	9,7	5,2	6,9	32
4,6	14,9	9,4	91,5	5,8	242,6	14,9	48,6	12,3	40,8	5,6	17,8	33
4,3	23,0	7,5	138,2	4,2	208,1	10,6	75,6	9,8	69,9	2,7	18,9	34
4,0	35,0	5,7	156,8	3,1	156,4	8,0	110,2	7,6	104,3	1,5	20,9	35
0,8	11,6	1,1	72,5	0,6	113,5	1,8	42,5	1,6	37,9	0,5	11,3	36
0,3	6,9	0,4	59,5	0,3	112,9	0,8	30,2	0,7	25,2	0,3	10,5	37
0,1	2,5	0,2	35,1	0,1	58,0	0,4	25,4	0,3	19,1	0,2	13,7	38
0,0	1,2	0,0	11,3	0,0	47,4	0,1	18,1	0,1	13,9	0,1	12,8	39
16,2	99,7	31,6	675,3	18,9	4 204,2	50,2	366,7	41,0	321,4	17,7	113,6	40

AMMEN- UND MUTTERKUEHE.- 5) OHNE FERKEL UNTER 20 KG LEBENDGEWICHT.- 6) 1/2 JAHR UND AELTER.- 7) DES BETRIEBS-
EINKOMMEN DES BETRIEBSINHABERS UND/ODER SEINES EHEGATTEN.

NORDRHEIN-WESTFALEN

LFDI NR.	LANDW. GENUTZTE FLAECHE VON ... BIS UNTER ... HA	INSGESAMT		DAUERGRUENLAND		GETREIDE 2)		ZUCKERRUEBEN 3)		WALD	
		BETR.	LF	BETR.	FLAECHE	BETR.	FLAECHE	BETR.	FLAECHE	BETR.	FLAECHE
		1)	HA	1)	HA	1)	HA	1)	HA	1)	HA
		1	2	3	4	5	6	7	8	9	10

LANDW. BETRIEBE, DEREN INHABER

01	UNTER 1	4,3	2,0	0,8	0,3	0,3	0,2	-	-	0,4	0,3
02	1 - 2	11,9	16,9	8,9	8,3	5,7	5,1	0,0	0,0	2,7	3,8
03	2 - 5	17,2	57,0	14,0	26,2	12,3	22,7	0,3	0,3	4,9	8,0
04	5 - 10	14,4	104,7	12,8	45,3	12,4	47,1	0,7	1,4	4,3	11,2
05	10 - 20	21,0	310,0	19,3	123,6	19,3	144,1	3,3	11,0	8,6	27,6
06	20 - 30	15,4	376,7	14,3	137,1	14,5	178,0	3,9	19,9	7,4	34,2
07	30 - 50	12,0	449,4	11,1	147,1	11,5	226,9	3,1	22,5	6,9	40,1
08	50 - 100	3,6	229,6	3,1	47,5	3,4	135,1	1,4	20,5	2,2	31,3
09	100 UND MEHR	0,5	79,4	0,4	7,5	0,5	51,1	0,3	12,2	0,3	28,5
10	INSGESAMT	100,2	1 625,6	84,7	542,9	79,9	810,2	13,0	87,7	37,7	185,1

DAVON
BETRIEBE OHNE

11	UNTER 1	1,8	0,8	0,1	0,0	0,0	0,0	-	-	0,1	0,0
12	1 - 2	1,5	2,1	0,7	0,5	0,4	0,3	-	-	0,2	0,5
13	2 - 5	1,8	5,8	1,0	1,9	0,9	1,6	0,0	0,1	0,6	0,7
14	5 - 10	2,7	21,2	2,1	7,3	2,3	9,4	0,3	0,6	0,8	1,4
15	10 - 20	11,2	172,5	10,4	66,9	10,5	77,4	2,4	8,4	4,4	14,6
16	20 - 30	11,1	272,0	10,4	98,3	10,5	127,0	3,1	15,6	5,1	17,7
17	30 - 50	8,8	327,6	8,3	111,4	8,4	161,9	2,3	15,8	5,0	26,9
18	50 - 100	2,2	140,0	1,9	33,6	2,1	79,0	0,8	11,1	1,3	15,1
19	100 UND MEHR	0,2	36,4	0,2	4,1	0,2	22,7	0,1	5,5	0,1	9,0
20	ZUSAMMEN	41,3	978,4	35,1	324,0	35,4	479,3	9,0	57,2	17,7	85,9

BETRIEBE 9), IN DENEN DAS BETRIEBLICHE EINKOMMEN

21	UNTER 1	0,8	0,4	0,1	0,0	0,0	0,0	-	-	0,0	0,0
22	1 - 2	0,7	1,0	0,4	0,3	0,3	0,3	0,0	0,0	0,2	0,2
23	2 - 5	1,7	5,8	1,1	1,9	1,1	2,4	0,0	0,0	0,5	0,8
24	5 - 10	2,2	16,5	1,9	6,8	1,9	7,5	0,1	0,3	0,7	1,7
25	10 - 20	3,8	56,5	3,5	22,4	3,5	26,9	0,5	1,6	1,7	5,0
26	20 - 30	3,2	77,7	2,9	27,7	3,0	38,0	0,8	3,8	1,7	8,9
27	30 - 50	2,8	104,9	2,5	31,1	2,7	55,7	0,8	6,1	1,7	11,9
28	50 - 100	1,2	77,6	1,0	11,7	1,2	49,0	0,5	8,4	0,7	12,3
29	100 UND MEHR	0,2	34,3	0,2	2,2	0,2	23,0	0,2	5,4	0,1	9,5
30	ZUSAMMEN	16,6	374,6	13,5	104,2	13,9	202,8	2,8	25,7	7,4	50,2

BETRIEBE 9), IN DENEN DAS BETRIEBLICHE EINKOMMEN

31	UNTER 1	1,6	0,9	0,6	0,2	0,3	0,2	-	-	0,3	0,2
32	1 - 2	9,7	13,8	7,8	7,5	4,9	4,4	0,0	0,0	2,2	3,1
33	2 - 5	13,7	45,5	11,9	22,4	10,3	18,7	0,2	0,1	3,8	6,6
34	5 - 10	9,5	66,9	8,8	31,2	8,2	30,3	0,3	0,6	2,9	8,1
35	10 - 20	6,0	81,0	5,4	34,3	5,3	39,8	0,4	1,0	2,4	8,1
36	20 - 30	1,1	26,9	1,0	11,1	1,0	13,0	0,1	0,4	0,6	7,6
37	30 - 50	0,5	16,9	0,4	4,6	0,4	9,3	0,1	0,7	0,2	1,3
38	50 - 100	0,2	12,0	0,1	2,3	0,2	7,2	0,1	0,9	0,1	3,9
39	100 UND MEHR	0,1	8,7	0,0	1,1	0,1	5,4	0,0	1,2	0,0	10,0
40	ZUSAMMEN	42,3	272,6	36,1	114,7	30,6	128,2	1,2	4,9	12,7	49,0

1) EINSCHL. DER BETRIEBE OHNE LANDW. GENUTZTE FLAECHE.- 2) EINSCHL. KOERNERMAIS.- 3) OHNE SAMENBAU.- 4) OHNE INHABERS UND/ODER SEINES EHEGATTEN.- 8) DES BETRIEBSINHABERS UND SEINES EHEGATTEN.- 9) MIT AUSSERBETRIEBLIC

BETRIEBE MIT

BETRIEBE MIT										AUSSERBETRIEBLICHEM EINKOMMEN 7)																																																											
										UND ZWAR (SP. 17)																																																											
MILCHKUEHEN 4)										SCHWEINEN 5)										LEGEHENNEN 6)										ZUSAMMEN										AUS ANDERWEITIGER ERWERBS-TAETIGKEIT										AUS SONSTIGEN QUELLEN										ILFD INR.									
BETR. I TIERE										BETR. I TIERE										BETR. I TIERE										BETR. I LF										BETR. I LF										BETR. I LF										BETR. I LF									
11 I 12										13 I 14										15 I 16										17 I 18										19 I 20										21 I 22										23 I 24									

NATUERLICHE PERSONEN SIND, INSGESAMT

0,0	0,2	0,8	19,9	0,6	980,4	2,5	1,3	1,2	0,6	1,7	0,8	01
1,0	1,7	3,8	34,0	2,6	416,8	10,4	14,8	6,5	9,5	5,4	7,5	02
5,0	16,7	8,7	112,2	6,5	640,3	15,4	51,2	11,4	38,5	5,9	18,9	03
6,6	37,0	9,3	213,2	5,2	714,3	11,6	83,5	9,6	68,4	3,3	24,2	04
12,8	155,7	14,3	706,4	7,6	1 191,1	9,8	137,5	7,3	99,3	3,6	52,2	05
10,5	192,5	10,9	972,3	5,2	1 055,0	4,3	104,6	2,0	48,6	2,7	66,2	06
7,5	185,7	8,3	1 248,2	3,5	1 146,7	3,2	121,8	1,0	36,6	2,5	95,1	07
1,3	42,0	2,0	581,7	0,8	883,1	1,3	89,5	0,3	21,1	1,2	77,4	08
0,0	2,4	0,2	83,2	0,1	323,6	0,3	43,0	0,1	13,6	0,2	36,2	09
44,6	634,1	58,2	3 971,1	31,9	7 351,2	58,9	647,2	39,4	336,1	26,5	378,5	10

(ZEILEN 01-10)

AUSSERBETRIEBLICHES EINKOMMEN 8)

0,0	0,2	0,0	5,3	0,1	442,7	-	-	-	-	-	-	11
-	-	0,3	4,1	0,2	236,2	-	-	-	-	-	-	12
0,3	1,8	0,6	15,8	0,5	224,0	-	-	-	-	-	-	13
1,4	10,3	1,8	53,4	1,1	341,3	-	-	-	-	-	-	14
7,9	106,7	8,0	439,7	4,3	834,6	-	-	-	-	-	-	15
8,1	152,6	8,1	730,1	3,8	805,9	-	-	-	-	-	-	16
6,0	149,8	6,2	914,5	2,6	707,5	-	-	-	-	-	-	17
1,0	33,5	1,3	384,8	0,5	440,7	-	-	-	-	-	-	18
0,0	1,3	0,1	34,5	0,0	127,3	-	-	-	-	-	-	19
24,7	456,3	26,3	2 582,3	13,1	4 160,1	-	-	-	-	-	-	20

G R O E S S E R IST ALS DAS AUSSERBETRIEBLICHE EINKOMMEN 7)

-	-	0,1	2,7	0,1	298,9	0,8	0,4	0,3	0,1	0,7	0,3	21
0,1	0,2	0,1	1,5	0,1	15,7	0,7	1,0	0,3	0,4	0,5	0,7	22
0,5	1,5	0,8	10,2	0,8	94,8	1,7	5,8	0,7	2,4	1,1	3,7	23
1,0	5,5	1,5	46,8	0,8	126,4	2,2	16,5	1,1	7,8	1,3	9,9	24
2,1	26,4	2,6	127,5	1,3	174,6	3,8	56,5	1,8	26,0	2,2	33,0	25
1,9	33,8	2,1	187,6	1,1	214,7	3,2	77,7	1,0	24,8	2,3	56,9	26
1,4	32,3	1,9	292,0	0,8	370,5	2,8	104,9	0,7	25,4	2,3	85,9	27
0,3	7,8	0,6	177,0	0,3	318,3	1,2	77,6	0,2	14,9	1,0	67,8	28
0,0	0,9	0,1	36,7	0,0	192,4	0,2	34,3	0,1	9,2	0,2	29,6	29
7,3	108,4	9,8	881,9	5,4	1 806,4	16,6	374,6	6,1	110,9	11,5	287,7	30

K L E I N E R IST ALS DAS AUSSERBETRIEBLICHE EINKOMMEN 7)

0,0	0,0	0,7	11,9	0,4	238,8	1,6	0,9	1,0	0,5	1,0	0,5	31
0,9	1,5	3,3	28,4	2,3	164,9	9,7	13,8	6,3	9,1	4,9	6,8	32
4,2	13,4	7,3	86,2	5,1	321,5	13,7	45,5	10,7	36,2	4,8	15,3	33
4,2	21,2	6,0	113,0	3,3	246,6	9,5	66,9	8,6	60,6	2,0	14,3	34
2,7	22,6	3,7	139,2	2,0	181,9	6,0	81,0	5,4	73,3	1,4	19,3	35
0,5	6,2	0,7	54,5	0,3	34,4	1,1	26,9	1,0	23,7	0,4	9,2	36
0,1	3,6	0,3	41,7	0,1	68,7	0,5	16,9	0,3	11,2	0,2	9,2	37
0,0	0,6	0,1	20,0	0,0	124,1	0,2	12,0	0,1	6,2	0,1	9,6	38
0,0	0,2	0,0	12,0	0,0	3,9	0,1	8,7	0,0	4,4	0,0	6,7	39
12,6	69,4	22,1	506,9	13,4	1 384,7	42,3	272,6	33,3	225,2	15,0	90,8	40

AMMEN- UND MUTTERKUEHE.- 5) OHNE FERKEL UNTER 20 KG LEBENDGEWICHT.- 6) 1/2 JAHR UND AELTER.- 7) DES BETRIEBS-
EINKOMMEN DES BETRIEBSINHABERS UND/ODER SEINES EHEGATTEN.

HESSEN											
LFDI NR.	LANDW. GENUTZTE FLAECHE VON ... BIS UNTER ... HA	INSGESAMT		DAUERGRUENLAND		GETREIDE 2)		ZUCKERRUEBEN 3)		WALD	
		BETR. I	LF	BETR. I	FLAECHE	BETR. I	FLAECHE	BETR. I	FLAECHE	BETR. I	FLAECHE
		1)	HA	3	HA	5	HA	7	HA	9	HA
		1	2	3	4	5	6	7	8	9	10
		I	I	I	I	I	I	I	I	I	I

LANDW. BETRIEBE, DEREN INHABER

01	UNTER 1	1,9	1,0	0,3	0,1	0,3	0,2	-	-	0,2	0,2
02	1 - 2	8,0	11,5	4,6	2,7	6,9	6,5	0,0	0,0	1,3	1,5
03	2 - 5	14,5	48,8	12,4	18,9	13,5	23,8	0,2	0,1	2,7	2,8
04	5 - 10	11,1	80,3	10,2	31,9	10,7	39,7	0,3	0,2	2,5	5,5
05	10 - 20	12,9	187,6	12,0	71,5	12,7	93,0	1,3	2,6	4,3	11,4
06	20 - 30	7,4	180,2	7,0	62,8	7,3	89,2	2,0	6,4	2,4	9,2
07	30 - 50	4,7	173,2	4,4	56,4	4,6	89,8	1,7	8,1	1,4	6,4
08	50 - 100	1,0	65,2	0,9	17,5	1,0	37,0	0,4	3,8	0,3	2,6
09	100 UND MEHR	0,2	30,5	0,2	4,7	0,2	18,8	0,1	2,7	0,1	9,5
10	INSGESAMT	61,7	778,3	52,0	266,5	57,4	398,1	6,0	23,8	15,2	49,0

DAVON
BETRIEBE OHNE

11	UNTER 1	0,4	0,2	0,0	0,0	0,0	0,0	-	-	0,0	0,0
12	1 - 2	0,3	0,4	0,1	0,1	0,1	0,0	-	-	0,0	0,0
13	2 - 5	0,5	1,7	0,2	0,3	0,2	0,3	-	-	0,1	0,1
14	5 - 10	0,8	6,1	0,6	1,9	0,7	2,8	0,0	0,1	0,1	0,2
15	10 - 20	4,3	67,9	4,1	24,0	4,3	33,1	0,8	1,6	1,4	4,0
16	20 - 30	4,9	121,7	4,7	41,5	4,9	60,0	1,5	4,9	1,6	6,4
17	30 - 50	3,5	128,4	3,3	42,3	3,5	65,1	1,3	6,1	1,1	4,5
18	50 - 100	0,7	46,5	0,7	13,1	0,7	25,9	0,3	2,5	0,2	1,6
19	100 UND MEHR	0,1	16,1	0,1	2,7	0,1	10,0	0,0	1,3	0,0	3,7
20	ZUSAMMEN	15,6	389,1	13,9	126,0	14,5	197,3	4,0	16,5	4,6	20,6

BETRIEBE 9), IN DENEN DAS BETRIEBLICHE EINKOMMEN

21	UNTER 1	0,2	0,1	0,0	0,0	0,0	0,0	-	-	0,0	0,0
22	1 - 2	0,3	0,4	0,2	0,1	0,2	0,2	-	-	0,0	0,0
23	2 - 5	0,5	1,8	0,4	0,6	0,4	0,8	-	-	0,2	0,2
24	5 - 10	0,8	5,9	0,7	2,0	0,7	2,9	0,0	0,0	0,2	0,9
25	10 - 20	2,1	31,7	1,9	11,0	2,0	16,5	0,2	0,5	0,6	2,0
26	20 - 30	1,6	38,9	1,5	13,7	1,6	19,3	0,4	1,3	0,5	1,8
27	30 - 50	1,0	35,4	0,9	10,8	0,9	19,7	0,3	1,8	0,3	1,4
28	50 - 100	0,2	15,6	0,2	3,4	0,2	9,4	0,1	1,1	0,1	1,0
29	100 UND MEHR	0,1	11,7	0,1	1,0	0,1	7,7	0,0	1,2	0,0	4,5
30	ZUSAMMEN	6,8	141,6	5,7	42,4	6,2	76,4	1,1	5,9	2,0	11,8

BETRIEBE 9), IN DENEN DAS BETRIEBLICHE EINKOMMEN

31	UNTER 1	1,2	0,7	0,2	0,1	0,3	0,1	-	-	0,1	0,1
32	1 - 2	7,3	10,6	4,3	2,5	6,6	6,3	0,0	0,0	1,2	1,4
33	2 - 5	13,5	45,2	11,8	18,0	12,9	22,7	0,2	0,1	2,4	2,5
34	5 - 10	9,5	68,2	8,9	28,0	9,3	34,0	0,3	0,1	2,2	4,4
35	10 - 20	6,5	88,0	6,1	36,6	6,4	43,4	0,2	0,5	2,2	5,4
36	20 - 30	0,8	19,6	0,8	7,7	0,8	10,0	0,1	0,2	0,3	1,0
37	30 - 50	0,3	9,4	0,2	3,3	0,2	5,0	0,0	0,3	0,1	0,6
38	50 - 100	0,0	3,1	0,0	1,0	0,0	1,7	0,0	0,2	0,0	0,1
39	100 UND MEHR	0,0	2,7	0,0	0,9	0,0	1,1	0,0	0,2	0,0	1,2
40	ZUSAMMEN	39,3	247,6	32,4	98,1	36,6	124,4	0,8	1,4	8,6	16,6

1) EINSCHL. DER BETRIEBE OHNE LANDW. GENUTZTE FLAECHE.- 2) EINSCHL. KOERNERMAIS.- 3) OHNE SAMENBAU.- 4) OHNE INHABERS UND/ODER SEINES EHEGATTEN.- 5) DES BETRIEBSINHABERS UND SEINES EHEGATTEN.- 6) MIT AUSSERBETRIEBLICHEM

HESSEN

- 27 -

RHEINLAND-PFALZ

LFDI NR.	LANDW. GENUTZTE FLAECHE VON ... BIS UNTER ... HA	INSGESAMT				DAUERGRUENLAND				GETREIDE 2)				ZUCKERRUEBEN 3)				WALD			
		BETR.		LF		BETR.		FLAECHE		BETR.		FLAECHE		BETR.		FLAECHE		BETR.		FLAECHE	
		1)		HA		I		HA		I		HA		I		HA		I		HA	
		1	1	2	2	3	3	4	4	5	5	6	6	7	7	8	8	9	9	10	10

LANDW. BETRIEBE, DEREN INHABER

01		UNTER 1	9,0	5,3	0,6	0,1	0,5	0,2	-	-	1,3	0,8
02	1	- 2	9,6	14,0	3,4	2,8	4,1	3,3	0,1	0,0	2,1	1,7
03	2	- 5	13,4	44,4	7,3	12,2	9,0	14,6	0,1	0,1	4,9	3,6
04	5	- 10	11,9	85,7	7,8	24,4	10,1	38,6	0,6	0,8	4,2	4,0
05	10	- 20	11,6	165,5	8,2	47,3	11,0	82,2	2,1	5,8	5,0	7,3
06	20	- 30	6,2	151,4	4,5	46,0	6,0	76,6	1,8	7,8	2,9	6,8
07	30	- 50	4,6	172,2	3,8	62,3	4,5	83,4	1,0	6,3	2,5	7,5
08	50	- 100	1,4	87,9	1,2	30,2	1,3	46,0	0,2	2,5	0,7	3,2
09	100 UND MEHR		0,1	12,3	0,1	4,3	0,1	6,0	0,0	0,6	0,0	0,4
10		INSGESAMT	67,8	738,7	37,0	229,6	46,7	351,0	6,1	23,9	23,8	35,3

DAVON
BETRIEBE OHNE

11		UNTER 1	0,9	0,5	0,1	0,0	0,0	0,0	-	-	0,1	0,1
12	1	- 2	1,7	2,6	0,2	0,1	0,3	0,2	-	-	0,4	0,2
13	2	- 5	3,1	10,3	0,8	0,8	1,0	1,3	0,0	0,0	0,8	0,6
14	5	- 10	3,2	23,2	1,1	2,1	2,2	7,9	0,3	0,5	0,8	0,7
15	10	- 20	5,4	80,4	3,2	17,1	5,1	39,5	1,6	4,5	1,9	2,7
16	20	- 30	4,3	106,7	3,1	31,9	4,2	52,7	1,4	6,1	2,1	5,2
17	30	- 50	3,6	135,2	3,0	50,4	3,5	63,9	0,8	4,8	2,1	5,7
18	50	- 100	1,1	68,2	1,0	24,3	1,1	35,1	0,2	1,9	0,6	2,0
19	100 UND MEHR		0,1	7,0	0,0	2,3	0,0	3,9	0,0	0,2	0,0	0,0
20		ZUSAMMEN	23,2	433,8	12,5	129,0	17,4	204,6	4,4	18,0	8,8	17,2

BETRIEBE 9), IN DENEN DAS BETRIEBLICHE EINKOMMEN

21		UNTER 1	0,6	0,4	0,0	0,0	0,0	0,0	-	-	0,1	0,0
22	1	- 2	0,7	1,0	0,1	0,0	0,1	0,0	-	-	0,2	0,1
23	2	- 5	1,2	3,9	0,2	0,2	0,4	0,4	0,0	0,0	0,3	0,1
24	5	- 10	1,2	8,4	0,5	1,4	0,8	2,5	0,1	0,1	0,3	0,4
25	10	- 20	1,5	21,9	0,9	4,8	1,4	10,8	0,4	1,0	0,5	0,7
26	20	- 30	1,1	25,8	0,7	6,7	1,0	13,7	0,3	1,6	0,5	0,8
27	30	- 50	0,7	26,3	0,5	7,4	0,7	14,4	0,2	1,2	0,4	1,5
28	50	- 100	0,2	15,4	0,2	4,1	0,2	8,9	0,1	0,6	0,1	0,8
29	100 UND MEHR		0,0	4,8	0,0	1,9	0,0	1,9	0,0	0,4	0,0	0,3
30		ZUSAMMEN	7,2	107,9	3,2	26,5	4,6	52,6	1,0	4,8	2,4	4,7

BETRIEBE 9), IN DENEN DAS BETRIEBLICHE EINKOMMEN

31		UNTER 1	7,5	4,4	0,5	0,1	0,5	0,2	-	-	1,1	0,7
32	1	- 2	7,2	10,5	3,1	2,7	3,8	3,0	0,1	0,0	1,6	1,4
33	2	- 5	9,2	30,3	6,3	11,2	7,6	12,9	0,1	0,0	3,8	2,9
34	5	- 10	7,6	54,1	6,2	20,9	7,1	28,2	0,2	0,2	3,1	3,0
35	10	- 20	4,7	63,2	4,2	25,4	4,5	31,9	0,2	0,3	2,5	4,0
36	20	- 30	0,8	18,9	0,7	7,4	0,8	10,1	0,0	0,1	0,4	0,8
37	30	- 50	0,3	10,8	0,3	4,5	0,3	5,1	0,0	0,3	0,1	0,3
38	50	- 100	0,1	4,3	0,1	1,8	0,1	2,0	0,0	0,0	0,0	0,4
39	100 UND MEHR		0,0	0,6	0,0	0,1	0,0	0,3	0,0	0,0	0,0	0,1
40		ZUSAMMEN	37,3	197,1	21,3	74,1	24,7	93,7	0,7	1,1	12,6	13,4

1) EINSCHL. DER BETRIEBE OHNE LANDW. GENUTZTE FLAECHE.- 2) EINSCHL. KOERNERMAIS.- 3) OHNE SAMENBAU.- 4) OHNE INHABERS UND/ODER SEINES EHEGATTEN.- 8) DES BETRIEBSINHABERS UND SEINES EHEGATTEN.- 9) MIT AUSSERBETRIEBLICHEM

- 29 -

BADEN-WÜRTTEMBERG

LFDI NR.	LANDW. GENUTZTE FLAECHEN VON ... BIS UNTER ... HA	INSGESAMT		DAUERGRUENLAND		GETREIDE 2)		ZUCKERRUEBEN 3)		WALD	
		BETR.	LF	BETR.	FLAECHEN	BETR.	FLAECHEN	BETR.	FLAECHEN	BETR.	FLAECHEN
		1)	HA	3	HA	5	HA	7	HA	9	HA
		1	2	3	4	5	6	7	8	9	10

LANDW. BETRIEBE, DEREN INHABER

01		UNTER 1	8,6	4,9	1,9	0,4	1,3	0,3	-	-	1,8	1,0
02	1	- 2	21,4	30,2	16,2	13,1	13,7	8,7	0,2	0,0	7,3	5,7
03	2	- 5	30,9	103,4	26,1	45,4	25,0	36,4	0,4	0,2	13,7	20,8
04	5	- 10	26,3	192,5	24,1	88,4	23,4	70,6	0,7	0,6	15,1	43,2
05	10	- 20	28,3	410,8	27,0	185,9	26,0	150,1	1,9	4,2	18,2	75,6
06	20	- 30	13,0	317,8	12,5	131,6	12,1	121,3	1,8	6,2	8,5	32,7
07	30	- 50	7,6	283,4	7,3	108,1	7,4	116,5	1,3	6,8	4,9	24,4
08	50	- 100	1,6	99,8	1,5	32,1	1,5	47,3	0,3	2,5	0,9	5,0
09	100 UND MEHR		0,2	33,2	0,2	10,2	0,2	17,1	0,1	1,8	0,1	4,7
10		INSGESAMT	137,9	1 476,0	116,7	615,1	110,7	568,3	6,6	22,3	70,4	213,0

DAVON
BETRIEBE OHNE

11		UNTER 1	1,1	0,6	0,2	0,0	0,0	0,0	-	-	0,1	0,0
12	1	- 2	1,0	1,5	0,5	0,5	0,3	0,2	0,0	0,0	0,2	0,2
13	2	- 5	2,7	9,6	1,8	3,1	1,8	2,2	0,0	0,0	1,2	2,2
14	5	- 10	4,7	35,4	4,0	14,3	4,1	11,4	0,1	0,1	2,6	11,0
15	10	- 20	11,8	180,1	11,3	82,5	10,6	61,8	1,1	2,5	7,8	45,7
16	20	- 30	8,7	213,3	8,4	89,9	8,1	78,2	1,4	4,7	5,8	24,5
17	30	- 50	5,5	203,6	5,3	77,8	5,3	82,6	1,0	5,1	3,5	18,0
18	50	- 100	1,2	73,0	1,1	23,6	1,1	34,5	0,2	1,7	0,7	2,6
19	100 UND MEHR		0,2	23,7	0,1	8,2	0,2	11,5	0,0	1,2	0,1	2,3
20		ZUSAMMEN	36,8	740,7	32,7	300,0	31,4	282,4	3,8	15,3	21,9	106,5

BETRIEBE 9), IN DENEN DAS BETRIEBLICHE EINKOMMEN

21		UNTER 1	0,6	0,3	0,1	0,0	0,0	0,0	-	-	0,1	0,0
22	1	- 2	0,9	1,3	0,4	0,4	0,2	0,1	-	-	0,2	0,1
23	2	- 5	1,4	5,2	0,9	1,6	1,0	1,4	0,0	0,0	0,6	1,6
24	5	- 10	3,0	22,5	2,7	10,5	2,4	7,3	0,2	0,1	1,6	5,9
25	10	- 20	6,3	92,5	5,9	42,0	5,6	32,8	0,5	1,1	4,0	15,2
26	20	- 30	3,0	73,2	2,9	28,5	2,8	29,8	0,4	1,4	1,9	6,4
27	30	- 50	1,8	66,4	1,7	24,9	1,7	28,1	0,3	1,6	1,1	5,7
28	50	- 100	0,4	22,3	0,3	6,4	0,3	11,0	0,1	0,7	0,2	1,9
29	100 UND MEHR		0,0	6,1	0,0	0,5	0,0	4,1	0,0	0,6	0,0	2,3
30		ZUSAMMEN	17,3	289,7	15,0	114,7	14,2	114,5	1,4	5,5	9,7	39,1

BETRIEBE 9), IN DENEN DAS BETRIEBLICHE EINKOMMEN

31		UNTER 1	6,9	4,1	1,6	0,3	1,2	0,3	-	-	1,7	0,9
32	1	- 2	19,5	27,4	15,2	12,2	13,2	8,3	0,2	0,0	6,8	5,4
33	2	- 5	26,8	88,6	23,4	40,7	22,3	32,8	0,3	0,2	11,9	17,0
34	5	- 10	18,7	134,6	17,3	63,6	16,9	52,0	0,5	0,4	10,9	26,3
35	10	- 20	10,3	138,2	9,7	61,3	9,8	55,4	0,4	0,6	6,4	14,7
36	20	- 30	1,3	31,3	1,2	13,3	1,2	13,3	0,0	0,1	0,7	1,9
37	30	- 50	0,4	13,5	0,3	5,4	0,4	5,8	0,0	0,1	0,3	0,7
38	50	- 100	0,1	4,6	0,1	2,1	0,1	1,8	0,0	0,1	0,0	0,4
39	100 UND MEHR		0,0	3,4	0,0	1,4	0,0	1,6	0,0	0,1	0,0	0,0
40		ZUSAMMEN	83,8	445,6	69,0	200,4	65,1	171,4	1,4	1,5	38,8	67,4

1) EINSCHL. DER BETRIEBE OHNE LANDW. GENUTZTE FLAECHEN.- 2) EINSCHL. KOERNERMAIS.- 3) OHNE SAMENBAU.- 4) OHNE INHABERS UND/ODER SEINES EHEGATTEN.- 5) DES BETRIEBSINHABERS UND SEINES EHEGATTEN.- 6) MIT AUSSERBETRIEBLICHEN

BETRIEBE MIT

AUSSERBETRIEBLICHES EINKOMMEN 7)												I
UND ZWAR (SP. 17)												I
AUS												I
ANDERWEITIGER												I
ERWERBS-												I
TÄTIGKEIT												I
SONSTIGEN												I
QUELLEN												I
BETR. I	TIERE	BETR. I	TIERE	BETR. I	TIERE	BETR. I	LF	BETR. I	LF	BETR. I	LF	ILFD
I	I	I	I	I	I	I	HA	I	I	I	HA	I
11	12	13	14	15	16	17	18	19	20	21	22	I

NATUERLICHE PERSONEN SIND, INSGESAMT

0,1	0,7	0,7	9,7	1,3	184,6	7,4	4,4	5,2	3,1	3,8	2,2	01
2,1	3,6	7,3	22,1	8,7	118,9	20,4	28,7	13,3	18,8	10,4	14,5	02
11,1	30,2	17,5	76,6	15,7	361,9	28,2	93,8	22,6	76,3	10,2	32,2	03
17,1	82,9	19,9	153,7	17,3	565,2	21,6	157,1	18,9	137,8	5,1	36,1	04
22,6	222,7	22,2	391,0	19,0	874,2	16,5	230,7	14,2	196,9	3,7	52,3	05
10,8	179,9	10,0	341,0	8,0	661,3	4,3	104,5	3,0	72,6	1,6	38,5	06
6,1	135,8	5,6	285,5	4,1	455,5	2,2	79,8	1,4	50,9	1,0	37,1	07
1,0	27,7	0,9	92,7	0,7	359,9	0,4	26,8	0,2	15,3	0,2	14,9	08
0,0	1,0	0,1	24,2	0,1	171,4	0,1	9,5	0,0	6,2	0,0	6,2	09
71,0	684,5	84,2	1 396,6	75,0	3 752,9	101,1	735,3	78,8	577,9	35,9	234,0	10

(ZEILEN 01-10)

AUSSERBETRIEBLICHES EINKOMMEN 8)

-	-	0,0	2,3	0,1	80,8	-	-	-	-	-	-	11
0,0	0,2	0,2	0,5	0,3	17,2	-	-	-	-	-	-	12
0,9	2,9	1,1	3,9	1,1	50,8	-	-	-	-	-	-	13
3,1	17,3	3,5	29,9	3,0	138,3	-	-	-	-	-	-	14
9,9	113,4	9,1	178,7	8,3	454,4	-	-	-	-	-	-	15
7,5	133,3	6,7	243,3	5,4	453,0	-	-	-	-	-	-	16
4,6	105,3	4,0	202,4	3,1	317,2	-	-	-	-	-	-	17
0,8	22,2	0,7	72,3	0,5	193,2	-	-	-	-	-	-	18
0,0	0,7	0,1	15,9	0,1	47,7	-	-	-	-	-	-	19
26,8	395,3	25,3	749,2	21,8	1 752,6	-	-	-	-	-	-	20

G R O E S S E R I S T A L S D A S A U S S E R B E T R I E B L I C H E E I N K O M M E N 7)

0,0	0,2	0,1	2,2	0,1	46,9	0,6	0,3	0,2	0,1	0,4	0,2	21
0,1	0,2	0,1	0,7	0,2	1,9	0,9	1,3	0,2	0,3	0,7	1,1	22
0,4	1,6	0,6	3,6	0,6	33,2	1,4	5,2	0,7	2,5	0,9	3,2	23
2,0	12,7	2,0	17,5	2,0	77,9	3,0	22,5	1,5	11,5	1,8	13,4	24
5,2	55,0	4,9	90,5	4,3	225,4	6,3	92,5	4,3	63,9	2,5	36,1	25
2,4	36,5	2,3	76,5	1,9	134,5	3,0	73,2	1,8	42,8	1,4	35,1	26
1,3	27,5	1,3	74,8	0,9	128,6	1,8	66,4	1,0	38,4	0,9	34,6	27
0,2	5,0	0,2	18,2	0,2	121,2	0,4	22,3	0,2	11,3	0,2	13,4	28
0,0	0,4	0,0	5,8	0,0	113,4	0,0	6,1	0,0	3,0	0,0	3,9	29
11,7	139,2	11,7	289,8	10,2	883,1	17,3	289,7	9,9	173,7	8,9	141,1	30

K L E I N E R I S T A L S D A S A U S S E R B E T R I E B L I C H E E I N K O M M E N 7)

0,1	0,4	0,6	5,2	1,1	56,8	6,9	4,1	5,1	3,0	3,3	1,9	31
2,0	3,2	7,0	20,8	8,3	99,7	19,5	27,4	13,0	18,5	9,6	13,5	32
9,8	25,6	15,7	69,1	14,0	277,9	26,8	88,6	21,9	73,8	9,3	29,0	33
12,0	52,8	14,4	106,3	12,3	349,0	18,7	134,6	17,4	126,2	3,3	22,8	34
7,5	54,3	8,2	121,7	6,4	194,4	10,3	138,2	9,9	133,1	1,2	16,1	35
0,9	10,1	0,9	21,2	0,7	73,8	1,3	31,3	1,2	29,8	0,1	3,4	36
0,2	2,9	0,2	8,4	0,1	9,7	0,4	13,5	0,4	12,5	0,1	2,5	37
0,0	0,5	0,0	2,2	0,0	45,4	0,1	4,6	0,1	4,0	0,0	1,5	38
-	-	0,0	2,5	0,0	10,3	0,0	3,4	0,0	3,2	0,0	2,4	39
32,5	149,9	47,2	357,5	43,0	1 117,1	83,8	445,6	69,0	404,2	27,0	93,0	40

AMMEN- UND MUTTERKUEHE.- 5) OHNE FERKEL UNTER 20 KG LEBENDGEWICHT.- 6) 1/2 JAHR UND AELTER.- 7) DES BETRIEBS-
EINKOMMEN DES BETRIEBSINHABERS UND/ODER SEINES EHEGATTEN.

BAYERN													IN
I				I				I					UND ZWAR
I				I				I					
I				I				I					
I				I				I					
I				I				I					
I				I				I					
I				I				I					
I				I				I					
I				I				I					
I				I				I					
I				I				I					
I				I				I					
I				I				I					
I				I				I					
I				I				I					
I				I				I					
I				I				I					
I				I				I					
I				I				I					
I				I				I					
I				I				I					
I				I				I					
I				I				I					
I				I				I					
I				I				I					
I				I				I					
I				I				I					
I				I				I					
I				I				I					
I				I				I					
I				I				I					
I				I				I					
I				I				I					
I				I				I					
I				I				I					
I				I				I					
I				I				I					
I				I				I					
I				I				I					
I				I				I					
I				I				I					
I				I				I					
I				I				I					
I				I				I					
I				I				I					
I				I				I					
I				I				I					
I				I				I					
I				I				I					
I				I				I					
I				I				I					
I				I				I					
I				I				I					
I				I				I					
I				I				I					
I				I				I					
I				I				I					
I				I				I					
I				I				I					
I				I				I					
I				I				I					
I				I				I					
I				I				I					
I				I				I					
I				I				I					
I				I				I					
I				I				I					
I				I				I					
I				I				I					
I				I				I					
I				I				I					
I				I				I					
I				I				I					
I				I				I					
I				I				I					
I				I				I					
I				I				I					
I				I				I					
I				I				I					
I				I				I					
I				I				I					
I				I				I					
I				I				I					
I				I				I					
I				I				I					
I				I				I					
I				I				I					
I				I				I					
I				I				I					
I				I				I					
I				I				I					
I				I				I					
I				I				I					
I				I				I					
I				I				I					
I				I				I					
I				I				I					

LANDW. BETRIEBE, DEREN INHABER

01		UNTER 1	4,7	2,1	0,7	0,2	0,5	0,2	0,0	0,0	1,3	1,7
02	1	- 2	20,6	29,7	13,3	13,1	11,8	10,3	0,2	0,1	8,2	11,5
03	2	- 5	43,9	151,9	34,8	65,2	34,8	60,9	0,9	0,3	23,9	44,0
04	5	- 10	59,1	434,0	52,6	181,2	52,1	171,3	3,0	3,0	40,7	100,6
05	10	- 20	74,8	1 083,8	70,2	470,6	65,3	377,3	8,9	19,5	60,5	250,7
06	20	- 30	34,6	837,1	32,9	345,2	30,3	286,7	5,9	21,6	29,6	186,2
07	30	- 50	16,3	595,4	14,9	190,2	14,9	251,4	4,0	24,9	14,1	125,1
08	50	- 100	3,0	190,1	2,4	44,8	2,7	96,7	1,2	14,5	2,5	37,3
09	100 UND MEHR		0,5	73,3	0,3	10,5	0,4	43,9	0,3	7,1	0,3	36,1
10		INSGESAMT	257,5	3 397,4	222,0	1 321,0	213,0	1 298,6	24,4	91,0	181,2	793,1

BETRIEBE DAVON
OHNE

11		UNTER 1	0,9	0,4	0,1	0,0	0,0	0,0	-	-	0,1	0,2
12	1	- 2	0,6	0,8	0,3	0,3	0,1	0,0	-	-	0,3	0,4
13	2	- 5	1,6	5,6	1,1	2,0	1,0	1,5	0,0	0,0	0,6	0,8
14	5	- 10	8,3	66,6	7,4	30,1	7,1	21,4	0,6	0,6	5,8	13,5
15	10	- 20	40,3	612,0	38,2	269,2	35,2	200,5	5,8	13,2	33,5	146,5
16	20	- 30	27,3	662,2	26,1	273,8	24,2	223,2	4,9	17,4	23,6	144,6
17	30	- 50	13,2	482,2	12,2	153,7	12,2	201,9	3,3	20,0	11,7	104,4
18	50	- 100	2,1	128,7	1,7	28,1	1,9	66,8	0,9	10,4	1,8	20,1
19	100 UND MEHR		0,2	26,7	0,2	4,3	0,2	16,0	0,1	2,3	0,1	5,6
20		ZUSAMMEN	94,5	1 985,2	87,2	761,7	82,0	731,2	15,5	63,9	77,4	436,1

BETRIEBE 9), IN DENEN DAS BETRIEBLICHE EINKOMMEN

21		UNTER 1	0,6	0,3	0,1	0,0	0,1	0,1	0,0	0,0	0,1	0,2
22	1	- 2	0,6	0,8	0,3	0,2	0,3	0,3	-	-	0,3	0,4
23	2	- 5	2,2	7,9	1,6	3,5	1,5	2,6	0,0	0,1	0,9	2,6
24	5	- 10	9,1	70,5	8,4	32,7	7,3	23,9	0,5	0,5	6,0	16,8
25	10	- 20	16,8	239,9	15,9	113,1	13,9	77,9	1,7	3,7	13,2	50,9
26	20	- 30	5,9	142,3	5,5	58,2	5,0	51,0	0,9	3,7	4,9	33,0
27	30	- 50	2,7	100,6	2,4	32,1	2,4	44,1	0,7	4,6	2,2	18,0
28	50	- 100	0,8	48,8	0,6	12,0	0,7	24,8	0,3	3,7	0,6	11,1
29	100 UND MEHR		0,2	34,0	0,2	3,6	0,2	20,8	0,1	3,8	0,2	18,4
30		ZUSAMMEN	38,8	645,1	34,8	255,4	31,3	245,3	4,3	20,2	28,3	151,4

BETRIEBE 9), IN DENEN DAS BETRIEBLICHE EINKOMMEN

31		UNTER 1	3,2	1,5	0,5	0,1	0,3	0,1	-	-	1,1	1,3
32	1	- 2	19,5	28,1	12,7	12,5	11,4	10,0	0,2	0,1	7,6	10,7
33	2	- 5	40,1	138,3	32,0	59,8	32,3	56,8	0,8	0,2	22,4	40,6
34	5	- 10	41,7	296,9	36,9	118,3	37,6	125,9	1,9	1,9	29,0	70,2
35	10	- 20	17,7	231,9	16,2	88,3	16,2	99,0	1,4	2,6	13,8	53,3
36	20	- 30	1,4	32,6	1,3	13,1	1,2	12,5	0,2	0,4	1,1	8,6
37	30	- 50	0,3	12,6	0,3	4,4	0,3	5,4	0,0	0,3	0,3	2,7
38	50	- 100	0,2	12,6	0,1	4,7	0,1	5,1	0,0	0,4	0,1	6,1
39	100 UND MEHR		0,1	12,6	0,1	2,6	0,1	7,2	0,0	1,0	0,1	12,1
40		ZUSAMMEN	124,2	767,1	100,0	303,9	99,6	322,1	4,6	7,0	75,4	205,6

1) EINSCHL. DER BETRIEBE OHNE LANDW. GENUTZTE FLAECHE.- 2) EINSCHL. KOERNERMAIS.- 3) OHNE SAMENBAU.- 4) OHNE INHABERS UND/ODER SEINES EHEGATTEN.- 5) DES BETRIEBSINHABERS UND SEINES EHEGATTEN.- 6) MIT AUSSERBETRIEBLICHEM

BETRIEBE MIT

AUSSERBETRIEBLICHEM EINKOMMEN 7)												I
UND ZWAR (SP. 17)												I
AUS												I
ANDERWEITIGER												I
ERWERBS-												I
TÄTIGKEIT												I
BETR. I	TIERE	BETR. I	TIERE	BETR. I	TIERE	BETR. I	LF	BETR. I	LF	BETR. I	LF	ILFD
I	I	I	I	I	I	I	HA	I	I	I	HA	I
11	12	13	14	15	16	17	18	19	20	21	22	INR.

NATUERLICHE PERSONEN SIND, INSGESAMT

0,6	4,2	1,2	23,9	1,1	560,9	3,7	1,8	2,3	1,2	2,2	1,0	01
3,4	7,7	6,6	36,1	6,7	202,4	20,1	28,9	14,3	21,0	9,5	13,2	02
19,5	71,9	21,4	146,4	20,8	540,7	42,3	146,2	35,0	121,7	14,9	49,8	03
42,4	271,0	36,4	368,8	34,0	769,8	50,8	367,4	46,2	334,1	10,1	72,3	04
62,8	754,4	47,1	864,8	44,8	1 069,7	34,5	471,8	29,1	393,3	8,2	117,0	05
29,8	557,6	20,6	626,1	19,2	739,4	7,3	174,8	4,5	106,3	3,5	83,4	06
12,1	273,2	9,3	524,1	7,8	603,4	3,1	113,2	1,4	50,2	2,0	73,9	07
1,3	31,3	1,5	178,3	1,0	362,6	0,9	61,4	0,4	26,5	0,7	45,6	08
0,1	1,9	0,2	56,1	0,1	356,5	0,3	46,6	0,1	22,3	0,2	38,3	09
171,9	1 973,1	144,1	2 824,4	135,5	5 205,2	163,0	1 412,2	133,3	1 076,5	51,3	494,5	10

(ZEILEN 01-10)

AUSSERBETRIEBLICHES EINKOMMEN 8)

0,1	0,9	0,2	2,7	0,1	255,1	-	-	-	-	-	-	11
0,1	0,5	0,0	1,3	0,3	107,8	-	-	-	-	-	-	12
0,8	3,1	0,4	5,2	0,6	36,3	-	-	-	-	-	-	13
6,7	51,7	4,6	46,0	4,9	206,4	-	-	-	-	-	-	14
36,1	474,5	25,4	492,1	25,6	611,5	-	-	-	-	-	-	15
24,3	465,3	16,5	496,0	15,5	556,4	-	-	-	-	-	-	16
10,1	229,5	7,7	432,1	6,6	454,9	-	-	-	-	-	-	17
1,0	24,1	1,1	136,5	0,8	162,4	-	-	-	-	-	-	18
0,0	0,9	0,1	16,0	0,0	59,8	-	-	-	-	-	-	19
79,3	1 250,5	56,0	1 627,9	54,4	2 450,7	-	-	-	-	-	-	20

G R O E S S E R IST ALS DAS AUSSERBETRIEBLICHE EINKOMMEN 7)

0,1	0,5	0,2	8,3	0,2	101,5	0,6	0,3	0,2	0,1	0,4	0,2	21
0,1	0,3	0,1	0,6	0,1	6,9	0,6	0,8	0,2	0,3	0,4	0,6	22
1,2	6,1	0,7	9,3	0,8	86,6	2,2	7,9	0,9	3,3	1,5	5,4	23
7,3	54,8	5,1	56,0	5,4	148,5	9,1	70,5	6,2	48,8	3,4	26,3	24
14,1	174,0	10,1	185,7	9,3	273,6	16,8	239,9	11,9	167,6	6,0	87,8	25
4,6	80,6	3,3	111,6	3,1	169,2	5,9	142,3	3,2	76,7	3,1	75,4	26
1,8	41,0	1,5	88,7	1,1	138,3	2,7	100,6	1,1	38,9	1,9	69,2	27
0,3	6,3	0,3	36,2	0,2	182,1	0,8	48,8	0,3	16,3	0,6	37,3	28
0,0	0,6	0,1	32,2	0,0	280,4	0,2	34,0	0,1	11,1	0,2	28,5	29
29,5	364,2	21,4	528,5	20,3	1 387,0	38,8	645,1	24,1	363,1	17,5	330,8	30

K L E I N E R IST ALS DAS AUSSERBETRIEBLICHE EINKOMMEN 7)

0,4	2,8	0,8	12,9	0,7	204,3	3,2	1,5	2,1	1,1	1,8	0,8	31
3,3	6,9	6,4	34,1	6,3	87,7	19,5	28,1	14,0	20,7	9,0	12,6	32
17,5	62,6	20,3	131,9	19,5	417,7	40,1	138,3	34,1	118,4	13,3	44,4	33
28,4	164,4	26,7	266,8	23,7	414,9	41,7	296,9	40,0	285,3	6,7	46,0	34
12,6	105,9	11,5	187,0	9,9	184,6	17,7	231,9	17,2	225,7	2,2	29,2	35
0,8	11,8	0,8	18,5	0,6	13,8	1,4	32,6	1,3	29,6	0,3	8,0	36
0,2	2,7	0,1	3,3	0,1	10,2	0,3	12,6	0,3	11,4	0,1	4,7	37
0,0	0,9	0,0	5,7	0,0	18,1	0,2	12,6	0,2	10,3	0,1	8,3	38
0,0	0,4	0,0	7,9	0,0	16,4	0,1	12,6	0,1	11,1	0,1	9,8	39
63,2	358,4	66,7	668,1	60,8	1 367,6	124,2	767,1	109,3	713,4	33,8	163,7	40

AMMEN- UND MUTTERKUEHE.- 5) OHNE FERKEL UNTER 20 KG LEBENDGEWICHT.- 6) 1/2 JAHR UND AELTER.- 7) DES BETRIEBS-
EINKOMMEN DES BETRIEBSINHABERS UND/ODER SEINES EHEGATTEN.

SAARLAND

UND ZWAR											
LANDW. GENUTZTE FLAECHE	INSGESAMT	DAUERGRUENLAND	GETREIDE 2)	ZUCKERRUEBEN 3)	WALD						
NR. I	VON ... BIS UNTER ... HA	BETR. I	FLAECHE I	BETR. I	FLAECHE I	BETR. I	FLAECHE I	BETR. I	FLAECHE I	BETR. I	FLAECHE I
I	I	I	I	I	I	I	I	I	I	I	I
I	I	I	I	I	I	I	I	I	I	I	I
I	I	I	I	I	I	I	I	I	I	I	I
I	I	I	I	I	I	I	I	I	I	I	I
I	I	I	I	I	I	I	I	I	I	I	I
I	I	I	I	I	I	I	I	I	I	I	I
I	I	I	I	I	I	I	I	I	I	I	I

LANDW. BETRIEBE, DEREN INHABER

01	UNTER 1	0,3	0,1	0,0	0,0	0,0	0,0	0,0	-	-	0,0	0,0
02	1 - 2	0,9	1,2	0,6	0,6	0,6	0,5	0,0	0,0	0,3	0,1	0,1
03	2 - 5	1,2	4,0	1,0	1,8	1,0	1,7	-	-	0,2	0,1	0,1
04	5 - 10	0,7	4,7	0,5	1,7	0,6	2,4	0,0	0,0	0,2	0,2	0,2
05	10 - 20	0,7	10,2	0,7	4,0	0,7	5,2	0,0	0,0	0,2	0,3	0,3
06	20 - 30	0,4	10,9	0,4	4,3	0,4	5,4	0,0	0,0	0,2	0,3	0,3
07	30 - 50	0,5	19,5	0,5	8,0	0,5	9,5	0,0	0,0	0,2	0,4	0,4
08	50 - 100	0,2	15,3	0,2	6,6	0,2	6,7	-	-	0,1	0,7	0,7
09	100 UND MEHR	0,0	2,9	0,0	1,1	0,0	1,4	-	-	0,0	1,4	1,4
10	INSGESAMT	4,9	68,7	4,0	28,0	4,0	32,7	0,0	0,0	1,4	3,5	3,5

BETRIEBE OHNE

11	UNTER 1	0,1	0,0	0,0	0,0	-	-	-	-	0,0	0,0	0,0
12	1 - 2	0,0	0,0	0,0	0,0	0,0	0,0	-	-	0,0	0,0	0,0
13	2 - 5	0,1	0,2	0,0	0,1	0,0	0,0	-	-	0,0	0,0	0,0
14	5 - 10	0,1	0,4	0,0	0,1	0,0	0,1	-	-	0,0	0,0	0,0
15	10 - 20	0,2	3,1	0,2	1,2	0,2	1,5	-	-	0,1	0,1	0,1
16	20 - 30	0,3	6,9	0,3	2,8	0,3	3,4	0,0	0,0	0,1	0,2	0,2
17	30 - 50	0,4	15,3	0,4	6,2	0,4	7,3	0,0	0,0	0,2	0,3	0,3
18	50 - 100	0,2	12,9	0,2	5,5	0,2	5,7	-	-	0,1	0,3	0,3
19	100 UND MEHR	0,0	2,4	0,0	0,9	0,0	1,2	-	-	0,0	0,1	0,1
20	ZUSAMMEN	1,3	41,2	1,1	16,8	1,1	19,3	0,0	0,0	0,5	0,9	0,9

BETRIEBE 9), IN DENEN DAS BETRIEBLICHE EINKOMMEN

21	UNTER 1	0,0	0,0	-	-	-	-	-	-	-	-	-
22	1 - 2	0,0	0,0	-	-	-	-	-	-	-	-	-
23	2 - 5	0,0	0,1	0,0	0,0	0,0	0,0	-	-	0,0	0,0	0,0
24	5 - 10	0,0	0,1	0,0	0,0	0,0	0,0	-	-	0,0	0,0	0,0
25	10 - 20	0,0	0,6	0,0	0,2	0,0	0,3	-	-	0,0	0,0	0,0
26	20 - 30	0,0	0,8	0,0	0,3	0,0	0,4	-	-	0,0	0,0	0,0
27	30 - 50	0,1	2,0	0,1	0,9	0,1	0,9	-	-	0,0	0,0	0,0
28	50 - 100	0,0	1,1	0,0	0,6	0,0	0,4	-	-	0,0	0,1	0,1
29	100 UND MEHR	-	-	-	-	-	-	-	-	-	-	-
30	ZUSAMMEN	0,2	4,6	0,1	2,0	0,1	2,1	-	-	0,1	0,1	0,1

BETRIEBE 9), IN DENEN DAS BETRIEBLICHE EINKOMMEN

31	UNTER 1	0,2	0,1	0,0	0,0	0,0	0,0	-	-	0,0	0,0	0,0
32	1 - 2	0,8	1,2	0,6	0,6	0,6	0,4	0,0	0,0	0,3	0,1	0,1
33	2 - 5	1,1	3,8	1,0	1,7	1,0	1,6	-	-	0,2	0,1	0,1
34	5 - 10	0,6	4,2	0,5	1,6	0,5	2,2	0,0	0,0	0,2	0,2	0,2
35	10 - 20	0,5	6,6	0,4	2,6	0,4	3,4	0,0	0,0	0,1	0,2	0,2
36	20 - 30	0,1	3,1	0,1	1,2	0,1	1,6	0,0	0,0	0,0	0,1	0,1
37	30 - 50	0,1	2,3	0,1	0,9	0,1	1,3	0,0	0,0	0,0	0,1	0,1
38	50 - 100	0,0	1,2	0,0	0,5	0,0	0,6	-	-	0,0	0,3	0,3
39	100 UND MEHR	0,0	0,5	0,0	0,2	0,0	0,2	-	-	0,0	1,3	1,3
40	ZUSAMMEN	3,4	22,9	2,8	9,3	2,7	11,4	0,0	0,0	0,9	2,5	2,5

1) EINSCHL. DER BETRIEBE OHNE LANDW. GENUTZTE FLAECHE.- 2) EINSCHL. KOERNERMAIS.- 3) OHNE SAMENBAU.- 4) OHNE INHABERS UND/ODER SEINES EHEGATTEN.- 8) DES BETRIEBSINHABERS UND SEINES EHEGATTEN.- 9) MIT AUSSERBETRIEBLICHEN

KLASSEN DER LANDW. GENUTZTEN FLAECHEN
1000

SAARLAND

BETRIEBE MIT

BETRIEBLICH										AUSSERBETRIEBLICHEM EINKOMMEN 7)										I																																																																																																																																																																																																																																																																																																																																																																																																																																																																																																																																																																																																																																																																																																																																																																																																																																																																																																																																																																																																																																																																																																																																																																																																																																																																																																																																																																																																																																																																																																																																																																																																																																																																																																																																																																																																																																																																																																																																																																																																																																																																																																																																																																																																																																																																																																																																																																																																																																																																																																																																																																																																																																																																																																																																																																																																																																																																																																																																																																																																																																																																																																																																																																																																																																																																																																																																																																																																																																																																																																																																																																																																																																																																																																																																																																																																																																																																																																																																																																																																																																																																																																																																																																									
										UND ZWAR (SP. 17)										I																																																																																																																																																																																																																																																																																																																																																																																																																																																																																																																																																																																																																																																																																																																																																																																																																																																																																																																																																																																																																																																																																																																																																																																																																																																																																																																																																																																																																																																																																																																																																																																																																																																																																																																																																																																																																																																																																																																																																																																																																																																																																																																																																																																																																																																																																																																																																																																																																																																																																																																																																																																																																																																																																																																																																																																																																																																																																																																																																																																																																																																																																																																																																																																																																																																																																																																																																																																																																																																																																																																																																																																																																																																																																																																																																																																																																																																																																																																																																																																																																																																																																																																																																																									
MILCHKUEHEN 4)										SCHWEINEN 5)										LEGEHENNEN 6)										I																																																																																																																																																																																																																																																																																																																																																																																																																																																																																																																																																																																																																																																																																																																																																																																																																																																																																																																																																																																																																																																																																																																																																																																																																																																																																																																																																																																																																																																																																																																																																																																																																																																																																																																																																																																																																																																																																																																																																																																																																																																																																																																																																																																																																																																																																																																																																																																																																																																																																																																																																																																																																																																																																																																																																																																																																																																																																																																																																																																																																																																																																																																																																																																																																																																																																																																																																																																																																																																																																																																																																																																																																																																																																																																																																																																																																																																																																																																																																																																																																																																																																																																																																															
																				ZUSAMMEN										I																																																																																																																																																																																																																																																																																																																																																																																																																																																																																																																																																																																																																																																																																																																																																																																																																																																																																																																																																																																																																																																																																																																																																																																																																																																																																																																																																																																																																																																																																																																																																																																																																																																																																																																																																																																																																																																																																																																																																																																																																																																																																																																																																																																																																																																																																																																																																																																																																																																																																																																																																																																																																																																																																																																																																																																																																																																																																																																																																																																																																																																																																																																																																																																																																																																																																																																																																																																																																																																																																																																																																																																																																																																																																																																																																																																																																																																																																																																																																																																																																																																																																																																																																															
																				AUS										I																																																																																																																																																																																																																																																																																																																																																																																																																																																																																																																																																																																																																																																																																																																																																																																																																																																																																																																																																																																																																																																																																																																																																																																																																																																																																																																																																																																																																																																																																																																																																																																																																																																																																																																																																																																																																																																																																																																																																																																																																																																																																																																																																																																																																																																																																																																																																																																																																																																																																																																																																																																																																																																																																																																																																																																																																																																																																																																																																																																																																																																																																																																																																																																																																																																																																																																																																																																																																																																																																																																																																																																																																																																																																																																																																																																																																																																																																																																																																																																																																																																																																																																																																															
																				ANDERWEITIGER										I																																																																																																																																																																																																																																																																																																																																																																																																																																																																																																																																																																																																																																																																																																																																																																																																																																																																																																																																																																																																																																																																																																																																																																																																																																																																																																																																																																																																																																																																																																																																																																																																																																																																																																																																																																																																																																																																																																																																																																																																																																																																																																																																																																																																																																																																																																																																																																																																																																																																																																																																																																																																																																																																																																																																																																																																																																																																																																																																																																																																																																																																																																																																																																																																																																																																																																																																																																																																																																																																																																																																																																																																																																																																																																																																																																																																																																																																																																																																																																																																																																																																																																																																																															
																				ERWERBS-										I																																																																																																																																																																																																																																																																																																																																																																																																																																																																																																																																																																																																																																																																																																																																																																																																																																																																																																																																																																																																																																																																																																																																																																																																																																																																																																																																																																																																																																																																																																																																																																																																																																																																																																																																																																																																																																																																																																																																																																																																																																																																																																																																																																																																																																																																																																																																																																																																																																																																																																																																																																																																																																																																																																																																																																																																																																																																																																																																																																																																																																																																																																																																																																																																																																																																																																																																																																																																																																																																																																																																																																																																																																																																																																																																																																																																																																																																																																																																																																																																																																																																																																																																																															
																				TÄTIGKEIT										I																																																																																																																																																																																																																																																																																																																																																																																																																																																																																																																																																																																																																																																																																																																																																																																																																																																																																																																																																																																																																																																																																																																																																																																																																																																																																																																																																																																																																																																																																																																																																																																																																																																																																																																																																																																																																																																																																																																																																																																																																																																																																																																																																																																																																																																																																																																																																																																																																																																																																																																																																																																																																																																																																																																																																																																																																																																																																																																																																																																																																																																																																																																																																																																																																																																																																																																																																																																																																																																																																																																																																																																																																																																																																																																																																																																																																																																																																																																																																																																																																																																																																																																																																															
BETR. I										TIERE I										BETR. I										TIERE I										BETR. I										TIERE I										BETR. I										TIERE I										BETR. I										TIERE I										BETR. I										TIERE I										BETR. I										TIERE I										BETR. I										TIERE I										BETR. I										TIERE I										BETR. I										TIERE I										BETR. I										TIERE I										BETR. I										TIERE I										BETR. I										TIERE I										BETR. I										TIERE I										BETR. I										TIERE I										BETR. I										TIERE I										BETR. I										TIERE I										BETR. I										TIERE I										BETR. I										TIERE I										BETR. I										TIERE I										BETR. I										TIERE I										BETR. I										TIERE I										BETR. I										TIERE I										BETR. I										TIERE I										BETR. I										TIERE I										BETR. I										TIERE I										BETR. I										TIERE I										BETR. I										TIERE I										BETR. I										TIERE I										BETR. I										TIERE I										BETR. I										TIERE I										BETR. I										TIERE I										BETR. I										TIERE I										BETR. I										TIERE I										BETR. I										TIERE I										BETR. I										TIERE I										BETR. I										TIERE I										BETR. I										TIERE I										BETR. I										TIERE I										BETR. I										TIERE I										BETR. I										TIERE I										BETR. I										TIERE I										BETR. I										TIERE I										BETR. I										TIERE I										BETR. I										TIERE I										BETR. I										TIERE I										BETR. I										TIERE I										BETR. I										TIERE I										BETR. I										TIERE I										BETR. I										TIERE I										BETR. I										TIERE I										BETR. I										TIERE I										BETR. I										TIERE I										BETR. I										TIERE I										BETR. I										TIERE I										BETR. I										TIERE I										BETR. I										TIERE I										BETR. I										TIERE I										BETR. I										TIERE I										BETR. I										TIERE I										BETR. I										TIERE I										BETR. I										TIERE I										BETR. I										TIERE I										BETR. I										TIERE I										BETR. I										TIERE I										BETR. I										TIERE I										BETR. I										TIERE I										BETR. I										TIERE I										BETR. I										TIERE I										BETR. I										TIERE I										BETR. I										TIERE I										BETR. I										TIERE I										BETR. I										TIERE I										BETR. I										TIERE I										BETR. I										TIERE I										BETR. I										TIERE I										BETR. I										TIERE I										BETR. I										TIERE I										BETR. I										TIERE I										BETR. I										TIERE I										BETR. I										TIERE I										BETR. I										TIERE I										BETR. I										TIERE I										BETR. I										TIERE I										BETR. I										TIERE I										BETR. I										TIERE I										BETR. I										TIERE I										BETR. I										TIERE I										BETR. I										TIERE I										BETR. I										TIERE I										BETR. I										TIERE I										BETR. I										TIERE I										BETR. I										TIERE I										BETR. I										TIERE I										BETR. I										TIERE I										BETR. I										TIERE I										BETR. I										TIERE I										BETR. I										TIERE I										BETR. I										TIERE I										BETR. I										TIERE I										BETR. I										TIERE I										BETR. I										TIERE I										BETR. I										TIERE I										BETR. I										TIERE I										BETR. I										TIERE I										BETR. I										TIERE I										BETR. I										TIERE I										BETR. I										TIERE I										BETR. I										TIERE I										BETR. I										TIERE I										BETR. I										TIERE I										BETR. I										TIERE I										BETR. I										TIERE I										BETR. I										TIERE I										BETR. I										TIERE I										BETR. I										TIERE I										BETR. I										TIERE I										BETR. I										TIERE I										BETR. I										TIERE I										BETR. I										TIERE I										BETR. I										TIERE I										BETR. I										TIERE I										BETR. I										TIERE I										BETR. I										TIERE I										BETR. I										TIERE I										BETR. I										TIERE I										BETR. I										TIERE I										BETR. I										TIERE I										BETR. I										TIERE I										BETR. I										TIERE I										BETR. I										TIERE I										BETR. I										TIERE I										BETR. I										TIERE I										BETR. I										TIERE I										BETR. I										TIERE I										BETR. I										TIERE I										BETR. I										TIERE I										BETR. I										TIERE I										BETR. I										TIERE I										BETR. I										TIERE I										BETR. I										TIERE I										BETR. I										TIERE I										BETR. I										TIERE I										BETR. I										TIERE I										BETR. I										TIERE I										BETR. I										TIERE I										BETR. I										TIERE I										BETR. I										TIERE I										BETR. I										TIERE I										BETR. I										TIERE I										BETR. I										TIERE I										BETR. I										TIERE I										BETR. I										TIERE I										BETR. I										TIERE I										BETR. I										TIERE I										BETR. I										TIERE I										BETR. I										TIERE I										BETR. I										TIERE I										BETR. I										TIERE I										BETR. I										TIERE I										BETR. I										TIERE I										BETR. I										TIERE I										BETR. I										TIERE I										BETR. I										TIERE I										BETR. I										TIERE I										BETR. I										TIERE I										BETR. I										TIERE I										BETR. I										TIERE I										BETR. I										TIERE I										BETR. I										TIERE I										BETR. I										TIERE I										BETR. I										TIERE I										BETR. I										TIERE I										BETR. I										TIERE I										BETR. I										TIERE I										BETR. I										TIERE I										BETR. I										TIERE I										BETR. I										TIERE I										BETR. I										TIERE I										BETR. I										TIERE I										BETR. I										TIERE I										BETR. I										TIERE I										BETR. I										TIERE I										BETR. I										TIERE I										BETR. I										TIERE I										BETR. I										TIERE I										BETR. I										TIERE I										BETR. I										TIERE I										BETR. I										TIERE I										BETR. I										TIERE I										BETR. I										TIERE I										BETR. I										TIERE I										BETR. I										TIERE I										BETR. I										TIERE I										BETR. I										TIERE I										BETR. I										TIERE I										BETR. I										TIERE I										BETR. I										TIERE I										BETR. I										TIERE I										BETR. I										TIERE I										BETR. I										TIERE I										BETR. I									

NATUERLICHE PERSONEN SIND, INSGESAMT

0,0	0,1	0,0	1,6	0,0	3,5	0,2	0,1	0,1	0,0	0,1	0,1	0,1	01
0,1	0,1	0,2	0,4	0,2	10,6	0,8	1,2	0,5	0,7	0,3	0,3	0,4	02
0,3	0,6	0,4	1,4	0,4	32,9	1,1	3,8	0,8	2,8	0,3	0,3	1,1	03
0,2	0,7	0,3	1,7	0,2	35,2	0,6	4,3	0,5	3,8	0,1	0,7	0,7	04
0,4	3,1	0,4	4,6	0,2	28,8	0,5	7,1	0,4	5,9	0,1	1,4	1,4	05
0,3	4,4	0,3	8,1	0,2	39,8	0,2	3,9	0,1	3,2	0,0	1,0	1,0	06
0,4	9,0	0,3	12,0	0,2	53,3	0,1	4,2	0,1	2,9	0,0	1,6	1,6	07
0,2	6,4	0,1	5,3	0,1	37,8	0,0	2,4	0,0	1,3	0,0	1,2	1,2	08
0,0	0,6	0,0	0,5	0,0	5,9	0,0	0,5	0,0	0,2	0,0	0,5	0,5	09
2,0	25,0	1,9	35,7	1,6	247,8	3,6	27,5	2,6	20,9	1,1	7,9	7,9	10

(ZEILEN 01-10)

AUSSERBETRIEBLICHES EINKOMMEN 8)

0,0	0,0	0,0	0,1	0,0	0,0	-	-	-	-	-	-	-	11
-	-	0,0	0,0	0,0	3,6	-	-	-	-	-	-	-	12
-	-	-	-	0,0	16,0	-	-	-	-	-	-	-	13
0,0	0,0	0,0	0,1	0,0	12,6	-	-	-	-	-	-	-	14
0,2	1,5	0,1	2,2	0,1	15,7	-	-	-	-	-	-	-	15
0,2	3,5	0,2	6,5	0,1	34,8	-	-	-	-	-	-	-	16
0,3	7,8	0,2	10,2	0,2	47,6	-	-	-	-	-	-	-	17
0,2	5,7	0,1	4,2	0,0	14,7	-	-	-	-	-	-	-	18
0,0	0,5	0,0	0,5	0,0	5,9	-	-	-	-	-	-	-	19
0,9	19,1	0,7	23,9	0,5	150,8	-	-	-	-	-	-	-	20

G R O E S S E R I S T A L S D A S A U S S E R B E T R I E B L I C H E E I N K O M M E N 7)

-	-	-	-	-	-	0,0	0,0	0,0	0,0	0,0	0,0	0,0	21
-	-	-	-	-	-	0,0	0,0	0,0	0,0	0,0	0,0	0,0	22
-	-	0,0	0,0	0,0	10,0	0,0	0,1	0,0	0,0	0,0	0,0	0,0	23
0,0	0,0	0,0	0,0	0,0	11,0	0,0	0,1	0,0	0,0	0,0	0,1	0,1	24
0,0	0,2	0,0	0,1	0,0	0,3	0,0	0,6	0,0	0,2	0,0	0,4	0,4	25
0,0	0,3	0,0	0,3	0,0	0,9	0,0	0,8	0,0	0,4	0,0	0,5	0,5	26
0,0	0,9	0,0	1,0	0,0	3,5	0,1	2,0	0,0	0,8	0,0	1,3	1,3	27
0,0	0,4	0,0	0,6	0,0	2,0	0,0	1,1	0,0	0,2	0,0	0,9	0,9	28
-	-	-	-	-	-	-	-	-	-	-	-	-	29
0,1	1,8	0,1	2,1	0,1	27,7	0,2	4,6	0,1	1,6	0,1	3,2	3,2	30

K L E I N E R I S T A L S D A S A U S S E R B E T R I E B L I C H E E I N K O M M E N 7)

0,0	0,1	0,0	1,5	0,0	3,5	0,2	0,1	0,1	0,0	0,1	0,0	0,0	31
0,1	0,1	0,2	0,3	0,2	7,0	0,8	1,2	0,5	0,7	0,3	0,4	0,4	32
0,3	0,6	0,4	1,4	0,4	7,0	1,1	3,8	0,8	2,8	0,3	1,1	1,1	33
0,2	0,7	0,3	1,6	0,2	11,6	0,6	4,2	0,5	3,8	0,1	0,6	0,6	34
0,3	1,4	0,2	2,2	0,1	12,8	0,5	6,6	0,4	5,7	0,1	1,0	1,0	35
0,1	0,7	0,1	1,3	0,0	4,1	0,1	3,1	0,1	2,8	0,0	0,5	0,5	36
0,0	0,3	0,0	0,7	0,0	2,3	0,1	2,3	0,1	2,1	0,0	0,3	0,3	37
0,0	0,2	0,0	0,6	0,0	21,0	0,0	1,2	0,0	1,1	0,0	0,2	0,2	38
0,0	0,0	-	-	-	-	0,0	0,5	0,0	0,2	0,0	0,5	0,5	39
0,9	4,1	1,1	9,7	1,1	69,3	3,4	22,9	2,6	19,3	0,9	4,7	4,7	40

AMMEN- UND MUTTERKUEHE.- 5) OHNE FERKEL UNTER 20 KG LEBENDGEWICHT.- 6) 1/2 JAHR UND AELTER.- 7) DES BETRIEBS-
EINKOMMEN DES BETRIEBSINHABERS UND/ODER SEINES EHEGATTEN.

STADTSTAATEN										IN											
I						I				I						I				UND ZWAR	
I						I				I						I					
I						I				I						I					
I	LANDW.					I				I						I					
LFDI	GENUTZTE					I	INSGESAMT		I	DAUERGRUNLAND	I	GETREIDE 2)		I	ZUCKERRUEBEN		I	WALD			
I	FLAECHEN					I			I		I			I	3)		I				
NR.I	VON ... BIS					I			I		I			I			I				
I	UNTER ... HA					I			I		I			I			I				
I						I	BETR. I	LF	I	BETR. I FLAECHE	I	BETR. I FLAECHE	I	BETR. I FLAECHE	I	BETR. I FLAECHE	I	BETR. I FLAECHE			
I						I	1) I	HA	I	I HA	I	I HA	I	I HA	I	I HA	I	I HA			
I						I	1 I	2	I	3 I	I	4	I	5 I	I	6	I	7 I	8 I	9 I	10

				LANDW. BETRIEBE, DEREN INHABER									
	GRÖSSE DER BETRIEBE			IN 1950		IN 1951		IN 1952		IN 1953		IN 1954	
	IN ANZAHL	IN HECTAR	IN TONNEN	PRODUKTION	PRODUKTION	PRODUKTION	PRODUKTION	PRODUKTION	PRODUKTION	PRODUKTION	PRODUKTION	PRODUKTION	PRODUKTION
01		UNTER 1		0,9	0,4	0,0	0,0	-	-	-	-	0,0	0,0
02	1	-	2	0,7	0,9	0,2	0,2	0,0	0,0	-	-	0,0	0,0
03	2	-	5	0,4	1,1	0,2	0,5	0,0	0,0	-	-	0,0	0,0
04	5	-	10	0,2	1,6	0,2	0,9	0,0	0,1	-	-	0,0	0,5
05	10	-	20	0,3	3,8	0,2	2,2	0,1	0,7	-	-	0,0	0,0
06	20	-	30	0,1	2,8	0,1	1,4	0,1	0,8	-	-	0,0	0,1
07	30	-	50	0,2	8,1	0,2	5,3	0,2	2,0	-	-	0,0	0,0
08	50	-	100	0,1	7,3	0,1	4,2	0,1	2,2	-	-	0,0	0,0
09	100	UND MEHR		0,0	0,8	0,0	0,1	0,0	0,5	0,0	0,0	0,0	0,1
10	INSGESAMT			2,9	26,9	1,2	14,9	0,5	6,3	0,0	0,0	0,1	0,8

											BETRIEBE	DAVON O H N E
11		UNTER 1	0,4	0,2	0,0	0,0	-	-	-	-	0,0	0,0
12	1	- 2	0,4	0,5	0,0	0,0	-	-	-	-	0,0	0,0
13	2	- 5	0,1	0,4	0,0	0,1	0,0	0,0	-	-	-	-
14	5	- 10	0,1	0,6	0,0	0,2	0,0	0,1	-	-	-	-
15	10	- 20	0,1	1,0	0,1	0,5	0,0	0,1	-	-	-	-
16	20	- 30	0,1	1,7	0,1	0,9	0,1	0,5	-	-	-	-
17	30	- 50	0,1	4,9	0,1	3,3	0,1	1,0	-	-	-	-
18	50	- 100	0,1	4,9	0,1	2,5	0,1	1,7	-	-	0,0	0,0
19	100	UND MEHR	-	-	-	-	-	-	-	-	-	-
20		ZUSAMMEN	1,4	14,2	0,4	7,5	0,3	3,4	-	-	0,0	0,0

			BETRIEBE 9), IN DENEN DAS BETRIEBLICHE EINKOMMEN									
			0,1	0,2	0,3	0,4	0,5	0,6	0,7	0,8	0,9	1,0
21		UNTER 1	0,1	0,0	-	-	-	-	-	-	-	-
22	1	- 2	0,0	0,1	0,0	0,0	-	-	-	-	-	-
23	2	- 5	0,1	0,2	0,0	0,0	0,0	0,0	-	-	-	-
24	5	- 10	0,0	0,2	0,0	0,0	-	-	-	-	0,0	0,0
25	10	- 20	0,0	0,6	0,0	0,2	0,0	0,1	-	-	-	-
26	20	- 30	0,0	0,4	0,0	0,1	0,0	0,1	-	-	-	-
27	30	- 50	0,0	1,8	0,0	1,2	0,0	0,5	-	-	-	-
28	50	- 100	0,0	1,7	0,0	1,3	0,0	0,3	-	-	0,0	0,0
29	100	UND MEHR	0,0	0,6	0,0	0,1	0,0	0,4	0,0	0,0	0,0	0,1
30		ZUSAMMEN	0,3	5,6	0,1	3,0	0,1	1,4	0,0	0,0	0,0	0,1

				BETRIEBE 9), IN DENEN DAS BETRIEBLICHE EINKOMMEN								
31		UNTER 1		0,4	0,2	0,0	0,0	-	-	-	-	-
32	1	-	2	0,3	0,4	0,2	0,2	0,0	0,0	-	-	-
33	2	-	5	0,2	0,6	0,1	0,4	0,0	0,0	-	-	0,0
34	5	-	10	0,1	0,8	0,1	0,7	0,0	0,0	-	-	0,0
35	10	-	20	0,2	2,2	0,1	1,5	0,1	0,5	-	-	0,0
36	20	-	30	0,0	0,6	0,0	0,5	0,0	0,1	-	-	0,0
37	30	-	50	0,0	1,5	0,0	0,8	0,0	0,6	-	-	0,0
38	50	-	100	0,0	0,7	0,0	0,4	0,0	0,2	-	-	0,0
39	100	UND MEHR		0,0	0,2	0,0	0,1	0,0	0,1	-	-	-
40		ZUSAMMEN		1,2	7,1	0,6	4,5	0,2	1,5	-	-	0,1

1) EINSCHL. DER BETRIEBE OHNE LANDW. GENUTZTE FLAECHE.- 2) EINSCHL. KOERNERMAIS.- 3) OHNE SAMENBAU.- 4) OHNE INHABERS UND/ODER SEINES EHEGATTEN.- 8) DES BETRIEBSINHABERS UND SEINES EHEGATTEN.- 9) MIT AUSSERBETRIEBLICHEM

BUNDESGBEIT												UND ZWAR	
LFDI NR.	STANDARD- BETRIEBSEINKOMMEN VON ... BIS UNTER ... DM	INSGESAMT		DAUERGRUENLAND		GETREIDE 2)		ZUCKERRUEBEN 3)		WALD			
		BETR.	LF	BETR.	FLAECHE	BETR.	FLAECHE	BETR.	FLAECHE	BETR.	FLAECHE		
		1)	HA	3	HA	5	HA	7	HA	9	HA		
		1	2	3	4	5	6	7	8	9	10		

LANDW. BETRIEBE, DEREN INHABER

01	UNTER 2 000	158,3	414,5	121,5	221,2	103,9	146,1	1,4	0,4	51,8	61,2		
02	2 000 - 5 000	103,9	491,6	79,0	225,2	78,8	205,0	1,9	1,1	42,9	85,2		
03	5 000 - 10 000	106,8	814,3	88,0	356,5	88,4	341,7	3,7	4,1	50,7	125,2		
04	10 000 - 15 000	69,7	769,0	59,8	332,2	59,0	315,7	3,7	5,3	37,6	122,1		
05	15 000 - 20 000	54,1	760,1	47,3	344,7	45,3	291,9	4,5	8,2	31,3	120,0		
06	20 000 - 30 000	85,2	1 535,7	75,7	683,3	72,7	585,9	10,1	25,3	48,8	227,3		
07	30 000 - 50 000	103,4	2 590,1	91,2	1 083,6	89,4	1 012,9	18,6	70,2	56,8	304,2		
08	50 000 - 100 000	84,2	3 110,0	70,0	1 077,1	73,1	1 378,8	24,8	165,7	41,6	283,2		
09	100 000 UND MEHR	20,1	1 396,3	13,8	242,8	16,1	755,9	8,7	154,1	10,2	259,2		
10	INSGESAMT	785,6	11 881,7	646,3	4 566,6	626,8	5 033,9	77,4	434,3	371,6	1 587,6		

DAVON
BETRIEBE OHNE

11	UNTER 2 000	4,9	17,7	3,9	12,1	2,4	3,9	0,0	0,0	1,5	1,8		
12	2 000 - 5 000	5,9	37,1	4,6	20,0	4,0	12,5	0,1	0,0	2,5	5,0		
13	5 000 - 10 000	14,1	121,4	11,3	56,2	11,0	47,0	0,5	0,8	6,9	17,3		
14	10 000 - 15 000	20,3	238,9	17,9	110,6	17,0	89,7	1,1	1,5	11,6	38,9		
15	15 000 - 20 000	25,5	370,9	22,6	175,4	21,5	133,2	2,4	3,9	15,8	62,3		
16	20 000 - 30 000	54,6	1 004,0	49,5	465,5	46,9	361,8	6,6	15,2	33,0	159,2		
17	30 000 - 50 000	79,2	1 997,7	71,1	855,2	69,1	759,0	14,4	51,7	44,2	235,0		
18	50 000 - 100 000	65,9	2 420,8	56,0	885,2	57,6	1 035,0	18,9	118,5	32,3	202,5		
19	100 000 UND MEHR	13,2	826,9	9,3	174,2	10,7	426,6	5,4	80,7	6,5	104,3		
20	ZUSAMMEN	283,5	7 035,4	246,2	2 754,4	240,1	2 868,6	49,4	272,2	154,3	826,3		

BETRIEBE 9), IN DENEN DAS BETRIEBLICHE EINKOMMEN

21	UNTER 2 000	5,1	16,2	3,9	9,8	2,8	4,4	0,0	0,0	1,6	2,1		
22	2 000 - 5 000	6,0	35,4	4,6	18,4	4,4	13,4	0,0	0,0	2,5	6,2		
23	5 000 - 10 000	12,9	112,0	10,9	53,5	10,2	42,8	0,5	0,6	6,4	17,8		
24	10 000 - 15 000	14,2	166,4	12,4	75,5	11,6	64,6	0,8	1,3	8,1	26,5		
25	15 000 - 20 000	12,5	178,5	11,0	83,6	10,0	66,8	1,0	1,9	7,5	28,0		
26	20 000 - 30 000	18,6	337,6	16,2	147,3	15,4	131,9	2,3	6,3	10,9	46,6		
27	30 000 - 50 000	19,0	477,4	16,1	187,7	16,2	199,6	3,6	15,6	10,4	56,7		
28	50 000 - 100 000	15,8	610,9	12,4	172,6	13,7	302,8	5,3	42,9	8,2	68,1		
29	100 000 UND MEHR	5,9	490,9	3,8	58,0	4,8	285,6	3,0	65,7	3,2	111,3		
30	ZUSAMMEN	109,9	2 425,4	91,4	806,4	89,0	1 111,9	16,5	134,3	58,8	363,2		

BETRIEBE 9), IN DENEN DAS BETRIEBLICHE EINKOMMEN

31	UNTER 2 000	148,3	380,6	113,7	199,3	98,7	137,8	1,4	0,4	48,7	57,4		
32	2 000 - 5 000	91,9	419,0	69,8	186,8	70,3	179,2	1,9	1,0	37,9	74,0		
33	5 000 - 10 000	79,9	580,9	65,8	246,8	67,3	252,0	2,6	2,8	37,3	90,1		
34	10 000 - 15 000	35,2	363,7	29,6	146,1	30,4	161,4	1,7	2,6	17,9	56,7		
35	15 000 - 20 000	16,2	210,8	13,7	85,7	13,8	91,8	1,1	2,4	7,9	29,7		
36	20 000 - 30 000	12,0	194,1	10,0	70,5	10,4	92,2	1,2	3,8	5,0	21,6		
37	30 000 - 50 000	5,2	115,0	4,0	40,7	4,2	54,3	0,6	2,9	2,3	12,4		
38	50 000 - 100 000	2,5	78,3	1,6	19,4	1,8	41,0	0,5	4,3	1,1	12,6		
39	100 000 UND MEHR	1,0	78,5	0,6	10,6	0,7	43,6	0,3	7,6	0,5	43,6		
40	ZUSAMMEN	392,2	2 420,9	308,7	1 005,8	297,7	1 053,3	11,5	27,9	158,5	398,1		

1) EINSCHL. DER BETRIEBE OHNE LANDW. GENUTZTE FLAECHE.- 2) EINSCHL. KOERNERMAIS.- 3) OHNE SAMENBAU.- 4) OHNE INHABERS UND/ODER SEINES EHEGATTEN.- 8) DES BETRIEBSINHABERS UND SEINES EHEGATTEN.- 9) MIT AUSSERBETRIEBLICHEN

KLASSEN DES STANDARDBETRIEBSEINKOMMENS
1000

BUNDES GEBIET

BETRIEBE MIT

BETRIEBE MIT												AUSSERBETRIEBLICHEM EINKOMMEN 7) UND ZWAR (SP. 17)												I
MILCHKUEHEN 4)				SCHWEINEN 5)				LEGEHENNEN 6)				ZUSAMMEN				AUS ANDERWEITIGER ERWERBS- TÄTIGKEIT				AUS SONSTIGEN QUELLEN				ILFD
																								INR.

SCHLESWIG-HOLSTEIN

LFDI NR.	STANDARD- BETRIEBSEINKOMMEN VON ... BIS UNTER ... DM	UND ZWAR									
		INSGESAMT		DAUERGRUENLAND		GETREIDE 2)		ZUCKERRUEBEN 3)		WALD	
		BETR.	LF	BETR.	FLAECHE	BETR.	FLAECHE	BETR.	FLAECHE	BETR.	FLAECHE
		1)	HA	3	HA	5	HA	7	HA	9	HA
		1	2	3	4	5	6	7	8	9	10

LANDW. BETRIEBE, DEREN INHABER

01	UNTER 2 000	5,8	18,4	4,5	16,0	0,7	1,3	-	-	0,5	1,5
02	2 000 - 5 000	2,1	12,8	1,7	10,2	0,5	1,6	-	-	0,2	1,9
03	5 000 - 10 000	1,8	20,5	1,5	14,1	0,8	5,1	-	-	0,4	0,3
04	10 000 - 15 000	1,2	18,6	0,9	10,6	0,7	6,2	0,0	0,0	0,3	0,4
05	15 000 - 20 000	1,4	24,1	1,3	13,0	0,8	8,0	0,0	0,1	0,3	0,5
06	20 000 - 30 000	2,6	54,5	2,3	31,6	1,9	15,6	0,0	0,1	0,5	0,7
07	30 000 - 50 000	5,1	156,6	4,7	83,7	4,0	46,7	0,2	0,6	1,3	2,5
08	50 000 - 100 000	9,9	453,3	9,3	217,5	7,9	146,9	1,0	5,1	3,2	9,1
09	100 000 UND MEHR	3,5	317,9	2,9	76,7	2,9	155,6	1,0	14,0	1,6	25,4
10	INSGESAMT	33,4	1 076,7	29,2	473,2	20,3	387,0	2,3	19,9	8,3	42,5

BETRIEBE DAVON
OHNE

11	UNTER 2 000	0,4	1,8	0,3	1,6	0,1	0,1	-	-	0,1	0,1
12	2 000 - 5 000	0,3	0,9	0,1	0,6	0,0	0,1	-	-	0,0	0,1
13	5 000 - 10 000	0,3	4,4	0,2	3,3	0,1	0,9	-	-	0,0	0,0
14	10 000 - 15 000	0,3	6,2	0,3	3,1	0,2	2,3	-	-	0,1	0,2
15	15 000 - 20 000	0,5	9,8	0,5	6,3	0,3	2,4	-	-	0,1	0,1
16	20 000 - 30 000	1,6	34,2	1,4	19,6	1,2	9,7	0,0	0,1	0,3	0,3
17	30 000 - 50 000	3,8	117,7	3,6	64,2	3,0	33,0	0,2	0,5	0,9	1,4
18	50 000 - 100 000	8,1	367,0	7,7	184,9	6,4	112,3	0,8	3,9	2,6	7,1
19	100 000 UND MEHR	2,4	191,1	2,0	56,7	2,0	85,3	0,6	7,0	1,0	6,7
20	ZUSAMMEN	17,7	732,9	16,1	340,4	13,3	246,2	1,7	11,5	5,1	15,9

BETRIEBE 9), IN DENEN DAS BETRIEBLICHE EINKOMMEN

21	UNTER 2 000	0,3	0,6	0,2	0,5	0,0	0,1	-	-	0,0	0,0
22	2 000 - 5 000	0,1	2,0	0,1	1,9	0,0	0,0	-	-	0,0	0,0
23	5 000 - 10 000	0,2	5,3	0,2	3,8	0,1	1,3	-	-	0,0	0,1
24	10 000 - 15 000	0,2	4,2	0,2	3,3	0,1	0,7	-	-	0,0	0,0
25	15 000 - 20 000	0,4	7,2	0,3	3,5	0,2	2,7	0,0	0,0	0,1	0,1
26	20 000 - 30 000	0,5	11,1	0,5	6,6	0,4	3,1	0,0	0,0	0,1	0,2
27	30 000 - 50 000	1,0	30,9	0,9	16,1	0,8	10,3	0,0	0,1	0,3	1,0
28	50 000 - 100 000	1,6	77,7	1,5	30,1	1,4	30,6	0,2	1,0	0,6	1,8
29	100 000 UND MEHR	1,0	110,6	0,8	17,3	0,8	61,7	0,3	6,0	0,5	16,8
30	ZUSAMMEN	5,3	249,5	4,6	83,1	3,9	110,3	0,5	7,1	1,7	20,1

BETRIEBE 9), IN DENEN DAS BETRIEBLICHE EINKOMMEN

31	UNTER 2 000	5,1	16,1	4,0	13,9	0,6	1,1	-	-	0,4	1,3
32	2 000 - 5 000	1,7	9,9	1,4	7,6	0,4	1,4	-	-	0,2	1,8
33	5 000 - 10 000	1,2	10,9	1,1	7,0	0,6	3,0	-	-	0,3	0,3
34	10 000 - 15 000	0,7	8,3	0,5	4,1	0,4	3,2	0,0	0,0	0,2	0,3
35	15 000 - 20 000	0,6	7,1	0,5	3,1	0,3	2,9	0,0	0,1	0,2	0,3
36	20 000 - 30 000	0,5	9,2	0,5	5,4	0,4	2,9	-	-	0,1	0,2
37	30 000 - 50 000	0,3	8,0	0,3	3,3	0,2	3,5	-	-	0,1	0,1
38	50 000 - 100 000	0,2	8,6	0,2	2,5	0,1	4,0	0,0	0,2	0,1	0,2
39	100 000 UND MEHR	0,1	16,2	0,1	2,6	0,1	8,5	0,0	1,0	0,1	2,0
40	ZUSAMMEN	10,4	94,3	8,4	49,7	3,1	30,5	0,1	1,2	1,5	6,5

1) EINSCHL. DER BETRIEBE OHNE LANDW. GENUTZTE FLAECHE.- 2) EINSCHL. KOERNERMAIS.- 3) OHNE SAMENBAU.- 4) OHNE INHABERS UND/ODER SEINES EHEGATTEN.- 8) DES BETRIEBSINHABERS UND SEINES EHEGATTEN.- 9) MIT AUSSERBETRIEBLICHEM

BETRIEBE MIT												AUSSERBETRIEBLICHEM EINKOMMEN 7) UND ZWAR (SP. 17)											
MILCHKUEHEN 4)				SCHWEINEN 5)				LEGEHENNEN 6)				ZUSAMMEN				AUS ANDERWEITIGER ERWERBS- TÄTIGKEIT				AUS SONSTIGEN QUELLEN			
BETR.	I	TIERE	I	BETR.	I	TIERE	I	BETR.	I	TIERE	I	BETR.	I	LF	HA	BETR.	I	LF	HA	BETR.	I	LF	HA
11	I	12	I	13	I	14	I	15	I	16	I	17	I	18	I	19	I	20	I	21	I	22	I

NATUERLICHE PERSONEN SIND, INSGESAMT

0,2	0,2	0,9	7,6	1,6	28,1	5,4	16,6	3,5	12,6	2,7	7,4	01
0,7	2,1	0,7	7,2	0,7	53,8	1,8	11,9	1,4	9,5	0,7	4,5	02
0,6	3,1	0,8	14,8	0,7	28,0	1,4	16,2	1,2	13,8	0,6	8,2	03
0,5	4,4	0,5	17,7	0,3	55,7	0,9	12,4	0,8	11,2	0,3	3,9	04
0,7	7,9	0,6	21,2	0,6	37,8	0,9	14,3	0,7	10,9	0,4	6,1	05
1,9	27,2	1,2	38,0	1,0	96,9	1,0	20,3	0,7	13,2	0,4	7,6	06
4,2	95,6	2,3	90,7	2,3	203,3	1,3	38,9	0,7	19,8	0,8	25,0	07
7,5	276,9	4,3	450,2	3,2	313,2	1,8	86,3	0,5	24,5	1,4	67,1	08
1,7	97,4	1,6	590,0	0,7	550,1	1,1	126,8	0,3	43,8	0,9	103,0	09
17,9	514,8	12,8	1 237,2	11,1	1 366,9	15,7	343,9	9,8	159,3	8,1	232,8	10

(ZEILEN 01-10)

AUSSERBETRIEBLICHES EINKOMMEN 8)

0,0	0,1	0,0	0,4	0,1	2,7	-	-	-	-	-	-	11
0,1	0,3	0,1	0,3	0,0	0,1	-	-	-	-	-	-	12
0,1	0,4	0,1	4,5	0,1	3,7	-	-	-	-	-	-	13
0,1	1,0	0,1	2,6	0,0	8,9	-	-	-	-	-	-	14
0,3	3,2	0,1	0,6	0,2	13,7	-	-	-	-	-	-	15
1,1	16,4	0,7	16,3	0,7	45,7	-	-	-	-	-	-	16
3,2	75,5	1,7	64,0	1,7	95,1	-	-	-	-	-	-	17
6,4	235,1	3,6	343,7	2,7	219,6	-	-	-	-	-	-	18
1,3	74,8	1,1	391,6	0,5	305,6	-	-	-	-	-	-	19
12,7	406,8	7,6	823,9	6,1	695,2	-	-	-	-	-	-	20

G R O E S S E R I S T A L S D A S A U S S E R B E T R I E B L I C H E E I N K O M M E N 7)

-	-	0,0	0,3	0,1	4,5	0,3	0,6	0,1	0,2	0,2	0,5	21
0,0	0,0	0,0	0,2	0,1	2,5	0,1	2,0	0,1	0,6	0,1	1,5	22
0,1	0,2	0,1	3,1	0,1	8,3	0,2	5,3	0,1	3,7	0,1	4,1	23
0,1	1,1	0,0	0,8	0,1	2,4	0,2	4,2	0,1	3,2	0,1	1,4	24
0,2	1,6	0,2	4,2	0,1	14,7	0,4	7,2	0,2	3,9	0,2	4,3	25
0,4	6,6	0,2	4,3	0,3	21,7	0,5	11,1	0,3	5,3	0,3	6,2	26
0,8	16,4	0,5	16,1	0,5	77,4	1,0	30,9	0,4	12,5	0,7	21,5	27
1,1	38,8	0,7	91,7	0,5	78,3	1,6	77,7	0,4	17,5	1,3	63,5	28
0,4	20,6	0,4	178,4	0,2	189,9	1,0	110,6	0,2	30,6	0,8	93,2	29
3,0	85,4	2,1	299,0	1,8	399,8	5,3	249,5	1,8	77,5	3,8	196,3	30

K L E I N E R I S T A L S D A S A U S S E R B E T R I E B L I C H E E I N K O M M E N 7)

0,1	0,1	0,8	6,9	1,4	20,9	5,1	16,1	3,5	12,4	2,4	6,9	31
0,6	1,8	0,6	6,7	0,6	51,2	1,7	9,9	1,4	8,9	0,6	3,0	32
0,5	2,5	0,6	7,3	0,5	16,0	1,2	10,9	1,0	10,2	0,5	4,1	33
0,3	2,3	0,3	14,3	0,2	44,4	0,7	8,3	0,6	8,0	0,2	2,5	34
0,3	3,0	0,3	16,3	0,3	9,4	0,6	7,1	0,5	7,0	0,2	1,7	35
0,3	4,1	0,3	17,5	0,1	29,4	0,5	9,2	0,5	7,9	0,1	1,3	36
0,2	3,7	0,2	10,6	0,1	30,7	0,3	8,0	0,3	7,3	0,1	3,5	37
0,1	3,1	0,1	14,7	0,0	15,3	0,2	8,6	0,2	6,9	0,1	3,6	38
0,0	2,0	0,0	19,9	0,0	54,6	0,1	16,2	0,1	13,2	0,1	9,8	39
2,3	22,7	3,1	114,3	3,1	272,0	10,4	94,3	8,0	81,8	4,3	36,5	40

AMMEN- UND MUTTERKUEHE.- 5) OHNE FERKEL UNTER 20 KG LEBENDGEWICHT.- 6) 1/2 JAHR UND AELTER.- 7) DES BETRIEBS-
EINKOMMEN DES BETRIEBSINHABERS UND/ODER SEINES EHEGATTEN.

NIEDERSACHSEN

UND ZWAR											
LFDI NR.	STANDARD- BETRIEBSEINKOMMEN VON ... BIS UNTER ... DM	INSGESAMT		DAUERGRUENLAND		GETREIDE 2)		ZUCKERRUEBEN 3)		WALD	
		BETR.	LF	BETR.	FLAECHE	BETR.	FLAECHE	BETR.	FLAECHE	BETR.	FLAECHE
		1)	HA	1)	HA	1)	HA	1)	HA	1)	HA
		1	2	3	4	5	6	7	8	9	10
LANDW. BETRIEBE, DEREN INHABER											
01	UNTER 2 000	20,2	53,3	14,5	30,6	11,6	17,6	0,4	0,2	2,3	3,6
02	2 000 - 5 000	12,6	57,7	9,3	29,0	8,6	24,2	0,3	0,2	1,9	6,3
03	5 000 - 10 000	11,2	86,6	9,0	41,3	8,7	38,6	0,7	1,0	1,6	4,8
04	10 000 - 15 000	7,5	89,6	6,3	42,6	6,0	38,8	0,4	1,0	1,6	5,5
05	15 000 - 20 000	6,1	90,1	5,3	42,9	5,1	38,4	0,6	1,7	1,4	4,1
06	20 000 - 30 000	11,4	218,0	10,3	105,1	10,1	90,1	1,6	5,1	3,1	14,2
07	30 000 - 50 000	19,5	540,2	17,9	258,1	17,4	216,4	3,6	17,4	6,8	32,2
08	50 000 - 100 000	23,8	1 003,2	21,4	412,7	20,9	425,8	7,6	62,3	10,6	89,0
09	100 000 UND MEHR	7,0	554,7	5,5	113,0	6,1	291,7	3,8	76,7	4,2	105,7
10	INSGESAMT	119,3	2 693,3	99,5	1 075,4	94,4	1 181,6	18,9	165,7	33,5	265,4
BETRIEBE 9), IN DENEN DAS BETRIEBLICHE EINKOMMEN											
11	UNTER 2 000	0,5	1,6	0,3	1,0	0,1	0,4	-	-	0,0	0,0
12	2 000 - 5 000	0,7	4,7	0,5	2,7	0,5	1,7	-	-	0,1	0,4
13	5 000 - 10 000	1,4	12,9	1,1	7,3	1,0	4,4	0,1	0,2	0,1	0,7
14	10 000 - 15 000	2,2	29,2	2,0	16,6	1,7	10,2	0,1	0,2	0,4	1,4
15	15 000 - 20 000	2,6	40,9	2,3	20,8	2,2	16,5	0,2	0,5	0,7	2,4
16	20 000 - 30 000	6,8	137,1	6,3	71,5	6,1	52,9	0,8	2,1	1,8	5,0
17	30 000 - 50 000	14,8	410,5	14,0	209,1	13,2	154,7	2,3	10,3	4,9	22,1
18	50 000 - 100 000	18,1	756,3	16,8	337,2	15,9	302,9	5,2	38,9	7,7	57,9
19	100 000 UND MEHR	4,5	326,6	3,7	82,8	3,9	161,1	2,2	37,7	2,6	53,5
20	ZUSAMMEN	51,6	1 719,9	47,1	749,2	44,7	704,9	11,0	89,9	18,4	143,3
BETRIEBE 9), IN DENEN DAS BETRIEBLICHE EINKOMMEN											
21	UNTER 2 000	0,9	3,9	0,8	2,7	0,5	0,8	0,0	0,0	0,1	0,2
22	2 000 - 5 000	0,9	4,6	0,7	2,6	0,5	1,7	-	-	0,2	1,1
23	5 000 - 10 000	1,1	10,0	0,8	5,2	0,8	3,9	0,1	0,1	0,2	0,5
24	10 000 - 15 000	1,1	15,0	0,9	7,7	0,8	6,3	0,0	0,1	0,2	0,9
25	15 000 - 20 000	1,0	14,5	0,8	6,6	0,7	6,2	0,2	0,5	0,3	0,7
26	20 000 - 30 000	2,2	41,4	1,9	18,0	1,9	18,5	0,4	1,6	0,7	3,7
27	30 000 - 50 000	3,3	94,7	2,8	37,4	3,0	44,1	1,0	5,6	1,4	7,5
28	50 000 - 100 000	4,9	218,8	4,2	67,8	4,4	108,3	2,2	21,2	2,5	27,4
29	100 000 UND MEHR	2,2	203,9	1,6	26,9	2,0	116,7	1,5	36,0	1,4	43,6
30	ZUSAMMEN	17,4	606,8	14,3	175,0	14,7	306,5	5,4	65,1	7,1	85,7
BETRIEBE 9), IN DENEN DAS BETRIEBLICHE EINKOMMEN											
31	UNTER 2 000	18,8	47,8	13,4	26,9	11,0	16,5	0,3	0,2	2,2	3,3
32	2 000 - 5 000	11,0	48,4	8,1	23,7	7,6	20,8	0,3	0,2	1,6	4,8
33	5 000 - 10 000	8,7	63,7	7,1	28,8	6,8	30,3	0,5	0,7	1,2	3,6
34	10 000 - 15 000	4,3	45,3	3,4	18,3	3,5	22,3	0,3	0,7	1,0	3,2
35	15 000 - 20 000	2,5	34,8	2,3	15,4	2,1	15,7	0,3	0,7	0,5	1,1
36	20 000 - 30 000	2,3	39,4	2,1	15,5	2,0	18,7	0,4	1,4	0,5	5,4
37	30 000 - 50 000	1,5	35,0	1,1	11,6	1,3	17,6	0,3	1,5	0,5	2,6
38	50 000 - 100 000	0,7	28,0	0,5	7,7	0,6	14,5	0,2	2,2	0,3	3,8
39	100 000 UND MEHR	0,3	24,3	0,2	3,3	0,2	13,9	0,1	3,0	0,1	8,6
40	ZUSAMMEN	50,2	366,7	38,1	151,2	35,1	170,2	2,6	10,7	8,0	36,4

1) EINSCHL. DER BETRIEBE OHNE LANDW. GENUTZTE FLAECHE.- 2) EINSCHL. KOERNERMAIS.- 3) OHNE SAMENBAU.- 4) OHNE INHABERS UND/ODER SEINES EHEGATTEN.- 5) DES BETRIEBSEINKOMMENS UND SEINES EHEGATTEN.- 6) MIT AUSSERBETRIEBLICHEM

NIEDERSACHSEN

NORDRHEIN-WESTFALEN											
LFDI NR.	STANDARD- BETRIEBSEINKOMMEN VON ... BIS UNTER ... DM	INSGESAMT		DAUERGRUENLAND		GETREIDE 2)		ZUCKERRUEBEN 3)		WALD	
		BETR. I 1)	LF HA	BETR. I 3)	FLAECHE HA	BETR. I 5)	FLAECHE HA	BETR. I 7)	FLAECHE HA	BETR. I 9)	FLAECHE HA
		1	2	3	4	5	6	7	8	9	10

LANDW. BETRIEBE, DEREN INHABER

01	UNTER 2 000	20,4	54,7	17,3	34,3	11,2	15,9	0,0	0,0	5,4	6,3
02	2 000 - 5 000	10,6	54,3	8,6	27,9	8,2	21,4	0,2	0,2	3,7	10,2
03	5 000 - 10 000	10,5	78,5	8,4	33,0	8,8	38,1	0,4	0,6	3,1	8,8
04	10 000 - 15 000	6,7	68,6	5,4	26,8	5,7	34,9	0,5	0,9	2,1	6,1
05	15 000 - 20 000	5,8	74,3	5,0	29,5	5,0	35,8	0,5	1,2	2,2	7,4
06	20 000 - 30 000	10,4	175,6	9,2	70,5	9,4	84,1	1,4	4,8	4,3	16,5
07	30 000 - 50 000	15,8	365,3	14,2	140,2	14,1	170,6	3,4	15,2	7,1	33,7
08	50 000 - 100 000	16,0	524,8	13,8	153,7	14,5	270,0	4,9	34,4	8,0	47,0
09	100 000 UND MEHR	4,0	229,5	2,8	27,1	3,1	139,4	1,6	30,4	2,0	49,1
10	INSGESAMT	100,2	1 625,6	84,7	542,9	79,9	810,2	13,0	87,7	37,7	185,1

BETRIEBE DAVON
OHNE

11	UNTER 2 000	1,3	4,6	1,0	3,2	0,6	1,0	0,0	0,0	0,3	0,5
12	2 000 - 5 000	1,2	7,5	0,8	3,9	0,7	2,5	0,0	0,0	0,4	1,0
13	5 000 - 10 000	1,9	15,5	1,1	5,7	1,3	7,7	0,2	0,3	0,6	1,2
14	10 000 - 15 000	2,1	21,6	1,5	9,1	1,6	10,0	0,1	0,2	0,7	1,9
15	15 000 - 20 000	2,5	33,0	2,2	13,6	2,1	15,1	0,2	0,6	0,9	2,9
16	20 000 - 30 000	6,3	106,2	5,6	45,0	5,7	47,5	1,0	3,0	2,7	9,4
17	30 000 - 50 000	11,4	262,7	10,3	102,4	10,2	120,6	2,7	11,8	5,0	20,6
18	50 000 - 100 000	12,2	393,4	10,7	122,3	11,1	195,5	3,8	25,1	6,0	29,7
19	100 000 UND MEHR	2,5	134,0	1,8	18,9	2,0	79,4	1,0	16,1	1,2	18,6
20	ZUSAMMEN	41,3	978,4	35,1	324,0	35,4	479,3	9,0	57,2	17,7	85,9

BETRIEBE 9), IN DENEN DAS BETRIEBLICHE EINKOMMEN

21	UNTER 2 000	1,6	5,0	1,2	2,8	1,0	1,8	-	-	0,5	0,6
22	2 000 - 5 000	1,0	6,0	0,8	3,1	0,8	2,4	-	-	0,4	0,9
23	5 000 - 10 000	1,4	12,3	1,1	5,2	1,2	5,8	0,0	0,0	0,4	1,0
24	10 000 - 15 000	1,2	14,9	0,9	5,2	1,0	8,0	0,2	0,4	0,4	1,2
25	15 000 - 20 000	1,3	18,9	1,2	7,3	1,2	9,4	0,1	0,3	0,6	1,5
26	20 000 - 30 000	2,2	40,8	1,8	15,5	1,9	20,7	0,3	1,2	1,0	4,0
27	30 000 - 50 000	3,4	81,9	3,0	30,9	3,0	39,2	0,6	2,8	1,7	9,4
28	50 000 - 100 000	3,1	113,3	2,6	27,4	2,8	63,6	1,0	8,5	1,7	13,8
29	100 000 UND MEHR	1,2	81,6	0,8	6,9	1,0	51,8	0,6	12,5	0,6	17,9
30	ZUSAMMEN	16,6	374,6	13,5	104,2	13,9	202,8	2,8	25,7	7,4	50,2

BETRIEBE 9), IN DENEN DAS BETRIEBLICHE EINKOMMEN

31	UNTER 2 000	17,5	45,1	15,0	28,3	9,6	13,1	0,0	0,0	4,6	5,2
32	2 000 - 5 000	8,4	40,7	7,1	20,9	6,6	16,5	0,2	0,1	2,8	8,3
33	5 000 - 10 000	7,2	50,8	6,2	22,1	6,3	24,7	0,2	0,3	2,2	6,6
34	10 000 - 15 000	3,4	32,2	3,0	12,4	3,1	16,9	0,2	0,3	1,0	3,0
35	15 000 - 20 000	2,0	22,4	1,6	8,6	1,7	11,2	0,1	0,3	0,7	3,0
36	20 000 - 30 000	1,9	28,6	1,7	10,0	1,8	15,9	0,1	0,5	0,6	3,1
37	30 000 - 50 000	1,0	20,7	0,9	7,0	0,9	10,8	0,1	0,6	0,4	3,8
38	50 000 - 100 000	0,6	18,1	0,4	4,0	0,5	10,9	0,1	0,7	0,3	3,5
39	100 000 UND MEHR	0,2	14,0	0,1	1,4	0,1	8,2	0,1	1,9	0,1	12,5
40	ZUSAMMEN	42,3	272,6	36,1	114,7	30,6	128,2	1,2	4,9	12,7	49,0

1) EINSCHL. DER BETRIEBE OHNE LANDW. GENUTZTE FLAECHE.- 2) EINSCHL. KOERNERMAIS.- 3) OHNE SAMENBAU.- 4) OHNE INHABERS UND/ODER SEINES EHEGATTEN.- 8) DES BETRIEBSINHABERS UND SEINES EHEGATTEN.- 9) MIT AUSSERBETRIEBLICHEM

BETRIEBE MIT

BETRIEBE MIT												AUSSERBETRIEBLICHEM EINKOMMEN 7) UND ZWAR (SP. 17)												I
MILCHKUEHEN 4)				SCHWEINEN 5)				LEGEHENNEN 6)				ZUSAMMEN				AUS ANDERWEITIGER ERWERBS- TÄTIGKEIT				AUS SONSTIGEN QUELLEN				ILFD
BETR. I	TIERE	BETR. I	TIERE	BETR. I	TIERE	BETR. I	TIERE	BETR. I	TIERE	BETR. I	LF	BETR. I	LF	BETR. I	LF	BETR. I	LF	BETR. I	LF	BETR. I	LF	BETR. I	LF	INR.
11	12	13	14	15	16	17	18	19	20	21	22	23	24	25	26	27	28	29	30	31	32	33	34	35

NATUERLICHE PERSONEN SIND, INSGESAMT

1,6	2,4	6,4	30,0	5,1	122,0	19,1	50,1	13,1	36,6	8,6	20,2	01
3,8	10,3	5,6	47,1	3,7	246,2	9,4	46,7	7,1	36,5	3,7	17,7	02
4,8	21,4	6,8	103,0	4,1	238,7	8,6	63,0	6,9	50,8	2,9	20,5	03
3,3	22,3	4,4	105,6	2,5	314,0	4,7	47,1	3,7	36,5	1,5	16,6	04
3,1	29,4	3,9	113,0	2,3	331,8	3,3	41,4	2,4	29,3	1,1	15,5	05
6,6	80,3	7,0	275,9	4,0	501,4	4,1	69,4	2,8	44,4	1,7	31,3	06
11,1	191,5	10,6	663,3	5,5	1 004,0	4,5	102,6	1,9	41,4	2,9	68,0	07
9,4	240,2	11,2	1 627,4	4,0	1 403,3	3,7	131,4	1,1	33,6	2,9	107,2	08
0,9	36,4	2,3	1 005,7	0,7	3 189,8	1,5	95,5	0,4	27,0	1,2	81,6	09
44,6	634,1	58,2	3 971,1	31,9	7 351,2	58,9	647,2	39,4	336,1	26,5	378,5	10

(ZEILEN 01-10)

AUSSERBETRIEBLICHES EINKOMMEN 8)

0,0	0,0	0,4	2,4	0,3	17,3	-	-	-	-	-	-	11
0,2	0,5	0,3	2,4	0,3	61,6	-	-	-	-	-	-	12
0,6	2,3	0,8	13,1	0,4	25,6	-	-	-	-	-	-	13
1,0	7,5	1,1	22,1	0,7	132,8	-	-	-	-	-	-	14
1,5	13,7	1,6	38,0	1,0	221,8	-	-	-	-	-	-	15
4,4	55,1	4,2	150,3	2,6	327,5	-	-	-	-	-	-	16
8,4	147,2	7,7	452,4	4,3	722,1	-	-	-	-	-	-	17
7,8	200,5	8,7	1 217,7	3,0	897,7	-	-	-	-	-	-	18
0,7	29,4	1,6	684,0	0,5	1 753,7	-	-	-	-	-	-	19
24,7	456,3	26,3	2 582,3	13,1	4 160,1	-	-	-	-	-	-	20

G R O E S S E R I S T A L S D A S A U S S E R B E T R I E B L I C H E E I N K O M M E N 7)

0,2	0,4	0,5	3,6	0,5	20,1	1,6	5,0	0,7	2,1	1,0	3,1	21
0,4	0,9	0,4	3,7	0,3	19,3	1,0	6,0	0,4	2,4	0,7	3,9	22
0,5	2,5	0,9	12,7	0,7	51,8	1,4	12,3	0,7	5,6	0,8	7,3	23
0,5	3,6	0,7	14,3	0,4	44,9	1,2	14,9	0,6	6,9	0,7	9,4	24
0,7	6,6	0,9	23,1	0,6	42,6	1,3	18,9	0,7	9,1	0,7	10,6	25
1,2	15,8	1,3	51,2	0,7	91,1	2,2	40,8	1,0	18,2	1,4	26,2	26
2,1	36,7	2,3	155,4	1,1	190,2	3,4	81,9	1,0	24,3	2,6	60,9	27
1,4	35,4	2,2	333,5	0,9	322,5	3,1	113,3	0,7	22,5	2,6	95,6	28
0,2	6,4	0,6	284,3	0,2	1 023,9	1,2	81,6	0,3	19,9	1,1	70,7	29
7,3	108,4	9,8	881,9	5,4	1 806,4	16,6	374,6	6,1	110,9	11,5	287,7	30

K L E I N E R I S T A L S D A S A U S S E R B E T R I E B L I C H E E I N K O M M E N 7)

1,4	1,9	5,4	24,0	4,3	84,6	17,5	45,1	12,4	34,5	7,6	17,0	31
3,3	8,9	4,9	41,1	3,0	165,3	8,4	40,7	6,7	34,2	3,1	13,8	32
3,7	16,6	5,1	77,3	3,0	161,2	7,2	50,8	6,2	45,3	2,1	13,2	33
1,7	11,1	2,6	69,2	1,3	136,3	3,4	32,2	3,1	29,6	0,8	7,2	34
0,9	9,1	1,4	51,9	0,7	67,4	2,0	22,4	1,7	20,2	0,4	4,8	35
0,9	9,4	1,5	74,4	0,7	82,9	1,9	28,6	1,8	26,1	0,3	5,1	36
0,5	7,6	0,7	55,5	0,2	91,7	1,0	20,7	0,9	17,1	0,3	7,1	37
0,2	4,2	0,4	76,2	0,1	183,1	0,6	18,1	0,4	11,2	0,3	11,6	38
0,0	0,6	0,1	37,4	0,0	412,2	0,2	14,0	0,1	7,1	0,2	10,9	39
12,6	69,4	22,1	506,9	13,4	1 384,7	42,3	272,6	33,3	225,2	15,0	90,8	40

AMMEN- UND MUTTERKUEHE.- 5) OHNE FERKEL UNTER 20 KG LEBENDGEWICHT.- 6) 1/2 JAHR UND AELTER.- 7) DES BETRIEBS-
EINKOMMEN DES BETRIEBSINHABERS UND/ODER SEINES EHEGATTEN.

HESSEN

LFDI NR.	STANDARD- BETRIEBSEINKOMMEN VON ... BIS UNTER ... DM	INSGESAMT		DAUEFRUEENLAND		GETREIDE 2)		ZUCKERRUEBEN 3)		WALD	
		BETR.	HA	BETR.	HA	BETR.	HA	BETR.	HA	BETR.	HA
		1)	2	3	4	5	6	7	8	9	10
		1	2	3	4	5	6	7	8	9	10

LANDW. BETRIEBE, DEREN INHABER

01	UNTER 2 000	16,4	40,2	12,1	15,9	14,9	20,5	0,1	0,0	3,0	2,7
02	2 000 - 5 000	10,0	48,3	8,7	20,3	9,3	23,6	0,2	0,1	2,0	2,9
03	5 000 - 10 000	8,5	71,0	7,6	29,8	8,0	34,5	0,1	0,1	2,1	4,8
04	10 000 - 15 000	5,5	65,1	4,9	26,1	5,1	32,1	0,2	0,2	1,7	4,3
05	15 000 - 20 000	3,8	56,7	3,4	21,4	3,6	28,8	0,2	0,4	1,2	3,7
06	20 000 - 30 000	5,6	109,8	5,1	42,5	5,4	53,0	0,8	1,6	1,9	5,9
07	30 000 - 50 000	6,8	179,8	6,3	63,2	6,5	89,3	1,9	5,6	2,3	9,4
08	50 000 - 100 000	4,4	159,0	3,7	42,2	4,1	86,8	2,1	10,3	1,0	4,4
09	100 000 UND MEHR	0,7	48,4	0,4	5,1	0,5	29,4	0,3	5,4	0,1	10,8
10	INSGESAMT	61,7	778,3	52,0	266,5	57,4	398,1	6,0	23,8	15,2	49,0

BETRIEBE OHNE

11	UNTER 2 000	0,2	0,4	0,2	0,3	0,1	0,1	-	-	0,0	0,1
12	2 000 - 5 000	0,3	1,9	0,3	1,1	0,2	0,6	-	-	0,1	0,1
13	5 000 - 10 000	0,8	8,2	0,7	3,2	0,7	4,3	0,0	0,0	0,3	0,6
14	10 000 - 15 000	1,1	12,8	0,9	5,1	0,9	6,0	0,0	0,1	0,3	0,8
15	15 000 - 20 000	1,3	20,5	1,2	8,3	1,3	9,7	0,1	0,2	0,4	1,1
16	20 000 - 30 000	3,1	61,2	2,9	23,6	3,0	28,9	0,5	1,0	1,0	3,2
17	30 000 - 50 000	5,0	132,2	4,6	46,7	4,8	64,8	1,5	4,3	1,6	7,0
18	50 000 - 100 000	3,4	122,7	2,9	34,3	3,1	64,9	1,6	7,7	0,8	3,0
19	100 000 UND MEHR	0,5	29,4	0,2	3,4	0,4	18,0	0,2	3,3	0,1	4,6
20	ZUSAMMEN	15,6	389,1	13,9	126,0	14,5	197,3	4,0	16,5	4,6	20,6

BETRIEBE 9), IN DENEN DAS BETRIEBLICHE EINKOMMEN

21	UNTER 2 000	0,4	1,0	0,4	0,5	0,4	0,4	-	-	0,2	0,1
22	2 000 - 5 000	0,4	2,6	0,3	0,8	0,4	1,5	-	-	0,1	0,2
23	5 000 - 10 000	0,7	5,8	0,5	2,3	0,6	2,8	0,0	0,0	0,2	0,6
24	10 000 - 15 000	0,9	10,9	0,7	4,2	0,8	5,4	0,0	0,0	0,3	1,1
25	15 000 - 20 000	0,6	9,9	0,5	3,4	0,6	5,4	0,0	0,1	0,2	0,4
26	20 000 - 30 000	1,3	25,3	1,2	9,6	1,2	12,4	0,2	0,5	0,4	1,2
27	30 000 - 50 000	1,5	38,0	1,3	13,3	1,4	19,2	0,4	1,2	0,5	2,0
28	50 000 - 100 000	0,8	31,8	0,7	7,0	0,8	19,2	0,4	2,2	0,2	1,3
29	100 000 UND MEHR	0,2	16,3	0,1	1,3	0,1	10,2	0,1	1,9	0,0	5,0
30	ZUSAMMEN	6,8	141,6	5,7	42,4	6,2	76,4	1,1	5,9	2,0	11,8

BETRIEBE 9), IN DENEN DAS BETRIEBLICHE EINKOMMEN

31	UNTER 2 000	15,8	38,8	11,6	15,2	14,4	20,0	0,1	0,0	2,8	2,5
32	2 000 - 5 000	9,3	43,8	8,1	18,4	8,7	21,4	0,2	0,1	1,8	2,6
33	5 000 - 10 000	7,0	57,0	6,3	24,2	6,7	27,5	0,1	0,1	1,6	3,6
34	10 000 - 15 000	3,5	41,4	3,2	16,8	3,4	20,7	0,1	0,1	1,1	2,5
35	15 000 - 20 000	1,8	26,2	1,7	9,8	1,8	13,8	0,1	0,2	0,6	2,2
36	20 000 - 30 000	1,2	23,3	1,0	9,2	1,2	11,7	0,1	0,2	0,4	1,5
37	30 000 - 50 000	0,4	9,6	0,4	3,2	0,4	5,3	0,1	0,2	0,2	0,5
38	50 000 - 100 000	0,2	4,5	0,1	0,8	0,1	2,7	0,1	0,4	0,0	0,0
39	100 000 UND MEHR	0,0	2,7	0,0	0,5	0,0	1,3	0,0	0,2	0,0	1,2
40	ZUSAMMEN	39,3	247,6	32,4	98,1	36,6	124,4	0,8	1,4	8,6	16,6

1) EINSCHL. DER BETRIEBE OHNE LANDW. GENUTZTE FLAECHE.- 2) EINSCHL. KOERNERMAIS.- 3) OHNE SAMENBAU.- 4) OHNE INHABERS UND/ODER SEINES EHEGATTEN.- 8) DES BETRIEBSINHABERS UND SEINES EHEGATTEN.- 9) MIT AUSSERBETRIEBLICHE

KLASSEN DES STANDARDBETRIEBSEINKOMMENS
1000

HESSEN

BETRIEBE MIT

AUSSERBETRIEBLICHES EINKOMMEN 7)												I
UND ZWAR (SP. 17)												I
AUS												I
ANDERWEITIGER												ILFD
ERWERBS-												INR.
TÄTIGKEIT												I
BETR. I	TIERE	BETR. I	TIERE	BETR. I	TIERE	BETR. I	LF	BETR. I	LF	BETR. I	LF	I
I	I	I	I	I	I	I	HA	I	I	I	HA	I
11	12	13	14	15	16	17	18	19	20	21	22	I

NATUERLICHE PERSONEN SIND, INSGESAMT

1,4	1,8	11,0	42,8	5,9	84,9	16,2	39,8	12,9	33,6	5,4	11,5	01
5,7	15,4	7,8	44,8	5,0	70,3	9,7	46,4	8,3	41,4	2,2	8,6	02
5,7	24,6	7,1	61,1	4,5	127,9	7,7	62,8	6,9	57,3	1,3	10,3	03
3,8	24,4	4,7	65,6	2,8	89,6	4,4	52,4	3,8	45,3	0,9	11,1	04
2,8	23,2	3,2	63,2	2,2	97,5	2,5	36,1	2,2	31,8	0,5	7,7	05
4,3	48,7	4,9	119,1	3,0	134,5	2,5	48,6	1,8	36,0	0,8	15,7	06
5,3	84,7	5,9	219,5	3,4	320,5	1,9	47,6	1,2	30,6	0,8	20,4	07
2,9	65,6	3,4	254,9	1,7	372,6	1,0	36,3	0,5	15,4	0,6	23,5	08
0,1	5,6	0,3	79,5	0,2	841,1	0,2	19,0	0,1	6,4	0,2	16,3	09
32,1	294,1	48,4	950,5	28,5	2 138,8	46,1	389,1	37,7	297,8	12,7	125,0	10

(ZEILEN 01-10)

AUSSERBETRIEBLICHES EINKOMMEN 8)

0,1	0,1	0,1	0,2	0,1	0,7	-	-	-	-	-	-	11
0,2	0,6	0,2	0,8	0,2	5,4	-	-	-	-	-	-	12
0,5	2,0	0,5	3,9	0,4	14,7	-	-	-	-	-	-	13
0,7	4,4	0,8	8,5	0,5	30,6	-	-	-	-	-	-	14
1,0	8,5	1,1	19,2	0,8	33,7	-	-	-	-	-	-	15
2,5	28,3	2,8	60,6	1,8	88,4	-	-	-	-	-	-	16
4,0	63,7	4,4	157,1	2,6	240,5	-	-	-	-	-	-	17
2,4	55,2	2,7	189,1	1,3	248,9	-	-	-	-	-	-	18
0,1	4,5	0,2	61,3	0,1	394,2	-	-	-	-	-	-	19
11,3	167,2	12,7	500,8	7,7	1 057,1	-	-	-	-	-	-	20

G R O E S S E R IST ALS DAS AUSSERBETRIEBLICHE EINKOMMEN 7)

0,1	0,1	0,3	0,8	0,1	5,7	0,4	1,0	0,2	0,6	0,3	0,5	21
0,2	0,5	0,3	2,1	0,2	3,8	0,4	2,6	0,2	1,4	0,2	1,3	22
0,4	1,7	0,5	4,1	0,4	16,1	0,7	5,8	0,4	3,6	0,3	2,4	23
0,6	3,2	0,7	9,5	0,4	10,0	0,9	10,9	0,5	6,1	0,4	5,2	24
0,4	3,5	0,5	9,1	0,3	29,0	0,6	9,9	0,4	6,1	0,3	4,5	25
1,0	10,9	1,1	27,4	0,7	24,4	1,3	25,3	0,7	14,0	0,7	12,4	26
1,1	17,3	1,2	46,8	0,6	65,3	1,5	38,0	0,8	22,3	0,8	18,5	27
0,4	9,3	0,6	58,2	0,3	82,5	0,8	31,8	0,3	12,0	0,6	21,8	28
0,0	0,7	0,1	16,8	0,0	243,2	0,2	16,3	0,1	4,5	0,2	14,5	29
4,1	47,1	5,2	174,8	3,1	480,0	6,8	141,6	3,5	70,7	3,6	81,1	30

K L E I N E R IST ALS DAS AUSSERBETRIEBLICHE EINKOMMEN 7)

1,3	1,6	10,6	41,8	5,7	78,5	15,8	38,8	12,7	33,0	5,1	11,1	31
5,3	14,3	7,4	41,9	4,6	61,1	9,3	43,8	8,1	40,0	1,9	7,3	32
4,8	21,0	6,2	53,0	3,7	97,1	7,0	57,0	6,5	53,7	1,0	7,9	33
2,6	16,8	3,3	47,5	1,9	48,9	3,5	41,4	3,3	39,2	0,5	5,9	34
1,4	11,3	1,6	34,9	1,0	34,9	1,8	26,2	1,8	25,7	0,2	3,2	35
0,9	9,6	1,1	31,1	0,6	21,7	1,2	23,3	1,1	22,0	0,2	3,3	36
0,2	3,6	0,3	15,6	0,1	14,7	0,4	9,6	0,3	8,3	0,1	1,9	37
0,1	1,2	0,1	7,5	0,1	41,1	0,2	4,5	0,2	3,4	0,1	1,7	38
0,0	0,4	0,0	1,4	0,0	203,7	0,0	2,7	0,0	1,8	0,0	1,7	39
16,6	79,8	30,5	274,8	17,7	601,7	39,3	247,6	34,1	227,1	9,1	44,0	40

AMMEN- UND MUTTERKUEHE.- 5) OHNE FERKEL UNTER 20 KG LEBENDGEWICHT.- 6) 1/2 JAHR UND AELTER.- 7) DES BETRIEBS-
EINKOMMEN DES BETRIEBSINHABERS UND/ODER SEINES EHEGATTEN.

RHEINLAND-PFALZ

LFDI NR.1	STANDARD- BETRIEBSEINKOMMEN VON ... BIS UNTER ... DM	UND ZWAR									
		INSGESAMT		DAUERGRUENLAND		GETREIDE 2)		ZUCKERRUEBEN 3)		WALD	
		BETR. I	LF	BETR. I	FLAECHE	BETR. I	FLAECHE	BETR. I	FLAECHE	BETR. I	FLAECHE
		1) I	HA	I	HA	I	HA	I	HA	I	HA
		1	2	3	4	5	6	7	8	9	10

LANDW. BETRIEBE, DEREN INHABER

01	UNTER 2 000	11,6	31,8	7,8	15,3	8,4	13,5	0,2	0,0	4,0	3,1
02	2 000 - 5 000	10,5	41,0	5,1	15,0	6,4	20,9	0,1	0,0	3,2	2,9
03	5 000 - 10 000	10,6	60,1	5,8	22,8	6,7	28,5	0,3	0,3	3,6	3,5
04	10 000 - 15 000	6,4	52,3	3,6	18,6	4,3	25,4	0,2	0,2	2,5	2,8
05	15 000 - 20 000	4,2	45,2	2,3	16,0	2,8	21,3	0,3	0,4	1,6	2,0
06	20 000 - 30 000	7,0	102,1	4,0	36,0	5,1	47,0	0,8	2,1	2,9	5,0
07	30 000 - 50 000	8,8	173,3	4,8	59,1	6,6	77,9	1,6	5,6	3,5	7,7
08	50 000 - 100 000	7,1	182,3	3,0	42,1	5,4	91,5	2,1	10,3	2,2	6,3
09	100 000 UND MEHR	1,5	50,6	0,4	4,8	1,0	24,9	0,6	4,9	0,4	2,0
10	INSGESAMT	67,8	738,7	37,0	229,6	46,7	351,0	6,1	23,9	23,8	35,3

DAVON
BETRIEBE OHNE

11	UNTER 2 000	0,4	1,4	0,2	0,7	0,3	0,4	-	-	0,1	0,1
12	2 000 - 5 000	0,5	3,1	0,3	1,1	0,3	1,7	-	-	0,1	0,1
13	5 000 - 10 000	1,1	6,8	0,6	2,7	0,7	2,9	0,0	0,1	0,4	0,7
14	10 000 - 15 000	1,6	13,7	1,0	4,5	1,2	6,8	0,1	0,1	0,7	0,7
15	15 000 - 20 000	1,9	21,3	1,1	7,6	1,3	9,8	0,2	0,3	0,7	0,8
16	20 000 - 30 000	4,4	66,5	2,7	24,9	3,3	29,4	0,6	1,3	2,0	3,4
17	30 000 - 50 000	6,7	138,3	3,9	48,3	5,2	62,0	1,3	4,3	2,8	5,8
18	50 000 - 100 000	5,6	147,9	2,5	36,2	4,4	73,3	1,8	8,5	1,8	5,0
19	100 000 UND MEHR	1,0	34,8	0,3	2,9	0,7	18,2	0,5	3,4	0,2	0,6
20	ZUSAMMEN	23,2	433,8	12,5	129,0	17,4	204,6	4,4	18,0	8,8	17,2

BETRIEBE 9), IN DENEN DAS BETRIEBLICHE EINKOMMEN

21	UNTER 2 000	0,1	0,3	0,0	0,2	0,0	0,1	-	-	0,0	0,0
22	2 000 - 5 000	0,3	1,0	0,1	0,4	0,1	0,4	-	-	0,1	0,1
23	5 000 - 10 000	0,8	4,9	0,4	1,7	0,5	2,4	0,0	0,0	0,2	0,2
24	10 000 - 15 000	0,9	7,1	0,5	2,2	0,6	3,7	0,0	0,0	0,2	0,2
25	15 000 - 20 000	0,7	7,3	0,3	2,0	0,4	4,0	0,0	0,0	0,3	0,4
26	20 000 - 30 000	1,4	19,5	0,7	6,2	1,0	9,3	0,2	0,6	0,5	0,6
27	30 000 - 50 000	1,5	24,8	0,6	7,2	1,0	11,1	0,3	1,1	0,5	1,0
28	50 000 - 100 000	1,3	29,2	0,4	5,0	0,8	15,4	0,3	1,5	0,4	1,3
29	100 000 UND MEHR	0,4	13,9	0,1	1,7	0,2	6,3	0,1	1,5	0,1	0,9
30	ZUSAMMEN	7,2	107,9	3,2	26,5	4,6	52,6	1,0	4,8	2,4	4,7

BETRIEBE 9), IN DENEN DAS BETRIEBLICHE EINKOMMEN

31	UNTER 2 000	11,2	30,2	7,6	14,4	8,1	13,0	0,2	0,0	3,8	3,0
32	2 000 - 5 000	9,7	37,0	4,8	13,6	6,0	18,7	0,1	0,0	3,1	2,8
33	5 000 - 10 000	8,7	48,4	4,9	18,4	5,6	23,2	0,2	0,2	2,9	2,6
34	10 000 - 15 000	3,9	31,5	2,2	11,9	2,6	15,0	0,0	0,0	1,6	1,9
35	15 000 - 20 000	1,6	16,6	0,9	6,3	1,0	7,6	0,1	0,1	0,5	0,7
36	20 000 - 30 000	1,2	16,1	0,6	4,8	0,8	8,3	0,1	0,2	0,4	1,0
37	30 000 - 50 000	0,6	10,2	0,3	3,5	0,4	4,8	0,1	0,2	0,2	0,9
38	50 000 - 100 000	0,3	5,2	0,1	0,9	0,1	2,8	0,0	0,3	0,0	0,1
39	100 000 UND MEHR	0,1	1,9	0,0	0,2	0,0	0,4	0,0	0,1	0,0	0,5
40	ZUSAMMEN	37,3	197,1	21,3	74,1	24,7	93,7	0,7	1,1	12,6	13,4

1) EINSCHL. DER BETRIEBE OHNE LANDW. GENUTZTE FLAECHE.- 2) EINSCHL. KOERNERMAIS.- 3) OHNE SAMENBAU.- 4) OHNE INHABERS UND/ODER SEINES EHEGATTEN.- 8) DES BETRIEBSINHABERS UND SEINES EHEGATTEN.- 9) MIT AUSSERBETRIEBLICHEM

BADEN-WÜRTTEMBERG

LFDI NR.	STANDARD- BETRIEBSEINKOMMEN VON ... BIS UNTER ... DM	UND ZWAR									
		INSGESAMT		DAUERGRÜNLAND		GETREIDE 2)		ZUCKERRÜBEN 3)		WALD	
		BETR.	LF	BETR.	FLÄCHE	BETR.	FLÄCHE	BETR.	FLÄCHE	BETR.	FLÄCHE
		1)	HA	1	HA	1	HA	1	HA	1	HA
		1	2	3	4	5	6	7	8	9	10
		I	I	I	I	I	I	I	I	I	I

LANDW. BETRIEBE, DEREN INHABER

01	UNTER 2 000	36,5	88,1	30,9	47,3	25,6	29,3	0,3	0,1	14,9	13,1
02	2 000 - 5 000	23,7	100,4	18,1	49,4	17,6	34,8	0,3	0,1	10,7	15,6
03	5 000 - 10 000	20,6	153,3	17,1	70,0	17,5	57,9	0,5	0,4	10,5	22,6
04	10 000 - 15 000	12,6	136,3	11,2	59,0	11,2	53,3	0,4	0,5	7,2	24,4
05	15 000 - 20 000	9,5	131,0	8,5	62,2	8,5	46,0	0,3	0,5	6,0	24,2
06	20 000 - 30 000	12,8	226,4	11,6	103,6	11,0	80,2	1,0	2,0	7,8	38,1
07	30 000 - 50 000	13,5	326,9	12,2	138,4	11,8	119,7	1,7	5,1	8,4	43,1
08	50 000 - 100 000	7,7	261,1	6,6	79,3	6,8	116,8	1,9	9,5	4,5	24,0
09	100 000 UND MEHR	1,0	52,4	0,6	6,0	0,7	30,2	0,3	4,3	0,4	7,8
10	INSGESAMT	137,9	1 476,0	116,7	615,1	110,7	568,3	6,6	22,3	70,4	213,0

DAVON
BETRIEBE OHNE

11	UNTER 2 000	1,1	2,9	0,9	1,7	0,6	0,8	-	-	0,3	0,2
12	2 000 - 5 000	1,5	8,8	1,3	5,4	1,0	2,3	0,0	0,0	0,9	1,7
13	5 000 - 10 000	2,8	22,3	2,4	10,9	2,3	7,6	0,0	0,1	1,4	3,4
14	10 000 - 15 000	3,2	35,4	2,8	16,1	2,9	12,8	0,1	0,1	1,8	5,7
15	15 000 - 20 000	4,2	57,6	3,7	28,6	3,6	19,0	0,2	0,2	2,7	11,5
16	20 000 - 30 000	7,6	133,1	6,9	64,1	6,5	43,9	0,6	1,2	4,8	27,7
17	30 000 - 50 000	9,8	239,2	9,0	103,8	8,6	85,0	1,3	3,8	6,1	32,4
18	50 000 - 100 000	6,0	205,9	5,3	64,7	5,4	90,5	1,5	7,0	3,6	20,4
19	100 000 UND MEHR	0,7	35,3	0,4	4,5	0,5	20,5	0,2	3,0	0,3	3,6
20	ZUSAMMEN	36,8	740,7	32,7	300,0	31,4	282,4	3,8	15,3	21,9	106,5

BETRIEBE 9), IN DENEN DAS BETRIEBLICHE EINKOMMEN

21	UNTER 2 000	0,7	1,7	0,5	1,2	0,2	0,2	-	-	0,2	0,3
22	2 000 - 5 000	0,8	4,2	0,7	2,6	0,5	1,1	0,0	0,0	0,4	0,4
23	5 000 - 10 000	2,1	16,9	1,8	7,9	1,8	6,3	0,1	0,0	1,1	3,2
24	10 000 - 15 000	2,8	30,9	2,5	14,0	2,4	11,6	0,1	0,1	1,6	4,8
25	15 000 - 20 000	2,6	35,6	2,3	17,3	2,2	12,1	0,1	0,1	1,5	6,6
26	20 000 - 30 000	3,4	62,9	3,1	28,3	2,9	22,8	0,3	0,6	2,1	7,8
27	30 000 - 50 000	3,0	73,1	2,7	29,1	2,7	28,5	0,4	1,2	1,8	9,1
28	50 000 - 100 000	1,5	51,0	1,2	13,5	1,3	24,4	0,4	2,3	0,9	3,3
29	100 000 UND MEHR	0,3	13,3	0,1	0,9	0,2	7,5	0,1	1,2	0,1	3,8
30	ZUSAMMEN	17,3	289,7	15,0	114,7	14,2	114,5	1,4	5,5	9,7	39,1

BETRIEBE 9), IN DENEN DAS BETRIEBLICHE EINKOMMEN

31	UNTER 2 000	34,8	83,5	29,4	44,3	24,7	28,3	0,3	0,1	14,4	12,7
32	2 000 - 5 000	21,4	87,4	16,1	41,4	16,0	31,4	0,2	0,1	9,5	13,5
33	5 000 - 10 000	15,7	114,1	12,9	51,2	13,5	44,1	0,4	0,3	8,0	16,1
34	10 000 - 15 000	6,6	70,0	5,9	28,9	6,0	28,9	0,2	0,3	3,8	13,9
35	15 000 - 20 000	2,8	37,8	2,4	16,4	2,6	14,9	0,1	0,2	1,7	6,1
36	20 000 - 30 000	1,8	30,4	1,6	11,2	1,6	13,4	0,1	0,2	0,9	2,7
37	30 000 - 50 000	0,7	14,6	0,6	5,4	0,6	6,2	0,0	0,1	0,5	1,7
38	50 000 - 100 000	0,2	4,1	0,1	1,1	0,1	1,9	0,0	0,1	0,1	0,4
39	100 000 UND MEHR	0,1	3,8	0,0	0,6	0,0	2,2	0,0	0,1	0,0	0,4
40	ZUSAMMEN	83,8	445,6	69,0	200,4	65,1	171,4	1,4	1,5	38,8	67,4

1) EINSCHL. DER BETRIEBE OHNE LANDW. GENUTZTE FLÄCHE.- 2) EINSCHL. KOERNERMAIS.- 3) OHNE SAMENBAU.- 4) OHNE INHABERS UND/ODER SEINES EHEGATTEN.- 5) DES BETRIEBSINHABERS UND SEINES EHEGATTEN.- 6) MIT AUSSERBETRIEBLICHEM

BETRIEBE MIT

BETRIEBE MIT												AUSSERBETRIEBLICHEM EINKOMMEN 7)												UND ZWAR (SP. 17)																																																																																																																																															
MILCHKUENEN 4)												SCHWEINEN 5)												LEGEHENNEN 6)												ZUSAMMEN												ANDERWEITIGER												SONSTIGEN												AUS												AUS																																																																																			
																																																ERWERBS-												TAETIGKEIT												INR.												I																																																																																			
BETR. I												TIERE												BETR. I												TIERE												BETR. I												TIERE												BETR. I												LF												BETR. I												LF												BETR. I												LF												I																							
I												I												I												I												I												I												I												I												I												I												I												I												I												I											
11												12												13												14												15												16												17												18												19												20												21												22												I																							

BAYERN											
LFDI NR.	STANDARD- BETRIEBSEINKOMMEN VON ... BIS UNTER ... DM	INSGESAMT		DAUERGRUENLAND		GETREIDE 2)		ZUCKERRUEBEN 3)		WALD	
		BETR. I	LF	BETR. I	FLAECHE	BETR. I	FLAECHE	BETR. I	FLAECHE	BETR. I	FLAECHE
		1)	HA	3	HA	5	HA	7	HA	9	HA
		1	2	3	4	5	6	7	8	9	10

LANDW. BETRIEBE, DEREN INHABER

01	UNTER 2 000	45,0	120,4	32,4	57,6	29,9	45,5	0,6	0,1	21,0	30,6
02	2 000 - 5 000	33,4	171,2	26,9	70,8	27,7	75,8	0,9	0,5	20,9	45,3
03	5 000 - 10 000	42,8	337,0	38,0	142,5	37,4	135,4	1,6	1,6	29,3	79,6
04	10 000 - 15 000	29,2	333,0	27,2	145,9	25,7	122,7	2,0	2,5	22,2	78,3
05	15 000 - 20 000	23,0	333,8	21,3	157,6	19,4	111,2	2,5	3,9	18,5	77,8
06	20 000 - 30 000	34,7	637,8	32,8	289,0	29,4	210,8	4,5	9,5	28,4	146,7
07	30 000 - 50 000	32,9	827,4	30,5	331,4	28,5	284,3	6,2	20,7	27,3	175,2
08	50 000 - 100 000	14,5	500,1	11,7	117,8	13,3	230,7	5,1	33,8	11,9	102,9
09	100 000 UND MEHR	2,1	136,8	1,2	8,4	1,7	82,2	1,0	18,3	1,5	56,6
10	INSGESAMT	257,5	3 397,4	222,0	1 321,0	213,0	1 298,6	24,4	91,0	181,2	793,1

DAVON
BETRIEBE OHNE

11	UNTER 2 000	1,0	4,6	0,9	3,1	0,6	1,0	-	-	0,6	0,9
12	2 000 - 5 000	1,5	9,8	1,2	5,1	1,1	3,3	-	-	0,8	1,7
13	5 000 - 10 000	5,6	50,3	5,1	22,5	4,7	18,9	0,2	0,1	4,0	10,7
14	10 000 - 15 000	9,7	118,6	9,3	55,5	8,5	41,0	0,7	0,8	7,8	28,2
15	15 000 - 20 000	12,3	185,8	11,6	89,5	10,4	59,8	1,5	2,2	10,3	43,5
16	20 000 - 30 000	24,3	457,7	23,4	213,1	20,8	146,0	3,1	6,3	20,3	109,9
17	30 000 - 50 000	27,0	681,0	25,3	273,4	23,7	232,3	5,2	16,8	22,8	145,5
18	50 000 - 100 000	11,7	405,2	9,7	95,6	11,0	186,3	4,2	27,3	9,8	79,2
19	100 000 UND MEHR	1,4	72,3	0,8	3,9	1,1	42,6	0,6	10,4	1,0	16,5
20	ZUSAMMEN	94,5	1 985,2	87,2	761,7	82,0	731,2	15,5	63,9	77,4	436,1

BETRIEBE 9), IN DENEN DAS BETRIEBLICHE EINKOMMEN

21	UNTER 2 000	1,1	3,6	0,8	1,8	0,7	1,1	-	-	0,5	0,8
22	2 000 - 5 000	2,4	14,8	2,0	6,9	2,0	6,1	-	-	1,4	3,6
23	5 000 - 10 000	6,5	56,6	6,0	27,3	5,2	20,1	0,3	0,4	4,3	12,3
24	10 000 - 15 000	7,1	82,9	6,7	38,6	5,8	28,7	0,4	0,6	5,2	18,1
25	15 000 - 20 000	5,9	84,6	5,5	43,2	4,7	26,9	0,6	0,9	4,6	18,3
26	20 000 - 30 000	7,5	135,7	7,0	62,6	6,0	44,8	0,9	1,9	6,0	29,2
27	30 000 - 50 000	5,2	131,3	4,7	52,0	4,3	46,5	1,0	3,6	4,1	26,8
28	50 000 - 100 000	2,5	85,9	1,8	20,1	2,1	40,4	0,8	6,1	1,9	19,1
29	100 000 UND MEHR	0,6	49,7	0,3	2,8	0,5	30,8	0,3	6,7	0,4	23,3
30	ZUSAMMEN	38,8	645,1	34,8	255,4	31,3	245,3	4,3	20,2	28,3	151,4

BETRIEBE 9), IN DENEN DAS BETRIEBLICHE EINKOMMEN

31	UNTER 2 000	42,8	112,2	30,8	52,6	28,7	43,5	0,6	0,1	20,0	29,0
32	2 000 - 5 000	29,5	146,6	23,7	58,9	24,5	66,4	0,9	0,5	18,7	40,1
33	5 000 - 10 000	30,7	230,1	27,0	92,6	27,4	96,4	1,2	1,2	21,0	56,6
34	10 000 - 15 000	12,4	131,5	11,2	51,9	11,3	52,9	0,8	1,0	9,3	32,0
35	15 000 - 20 000	4,8	63,3	4,2	25,0	4,3	24,5	0,5	0,8	3,6	16,0
36	20 000 - 30 000	2,9	44,4	2,4	13,2	2,6	20,1	0,5	1,3	2,1	7,6
37	30 000 - 50 000	0,6	15,2	0,5	5,9	0,5	5,6	0,1	0,4	0,4	2,9
38	50 000 - 100 000	0,3	8,9	0,2	2,1	0,2	3,9	0,1	0,4	0,2	4,5
39	100 000 UND MEHR	0,2	14,8	0,1	1,7	0,1	8,8	0,1	1,3	0,1	16,8
40	ZUSAMMEN	124,2	767,1	100,0	303,9	99,6	322,1	4,6	7,0	75,4	205,6

1) EINSCHL. DER BETRIEBE OHNE LANDW. GENUTZTE FLAECHE.- 2) EINSCHL. KOERNERMAIS.- 3) OHNE SAMENBAU.- 4) OHNE INHABERS UND/ODER SEINES EHEGATTEN.- 5) DES BETRIEBSINHABERS UND SEINES EHEGATTEN.- 6) MIT AUSSERBETRIEBLICHEM

SAARLAND

LFDI NR.	STANDARD- BETRIEBSEINKOMMEN VON ... BIS UNTER ... DM	INSGESAMT		DAUERGRUENLAND		GETREIDE 2)		ZUCKERRUEBEN 3)		WALD	
		BETR.	LF	BETR.	FLAECHE	BETR.	FLAECHE	BETR.	FLAECHE	BETR.	FLAECHE
		1)	HA	1)	HA	1)	HA	1)	HA	1)	HA
		1	2	3	4	5	6	7	8	9	10

LANDW. BETRIEBE, DEREN INHABER

01	UNTER 2 000	2,0	5,8	1,6	2,9	1,5	2,3	0,0	0,0	0,5	0,3
02	2 000 - 5 000	0,7	4,7	0,6	1,8	0,6	2,4	0,0	0,0	0,2	0,1
03	5 000 - 10 000	0,5	5,5	0,4	2,0	0,5	3,0	0,0	0,0	0,1	0,1
04	10 000 - 15 000	0,3	4,0	0,2	1,6	0,2	2,0	-	-	0,1	0,1
05	15 000 - 20 000	0,2	3,9	0,2	1,5	0,2	2,0	0,0	0,0	0,1	0,2
06	20 000 - 30 000	0,4	8,6	0,3	3,5	0,3	4,2	0,0	0,0	0,1	0,3
07	30 000 - 50 000	0,4	13,9	0,4	5,5	0,4	6,7	0,0	0,0	0,2	0,3
08	50 000 - 100 000	0,4	18,7	0,3	7,9	0,3	8,4	-	-	0,2	0,4
09	100 000 UND MEHR	0,1	3,7	0,0	1,2	0,0	1,7	-	-	0,0	1,7
10	INSGESAMT	4,9	68,7	4,0	28,0	4,0	32,7	0,0	0,0	1,4	3,5

BETRIEBE OHNE

11	UNTER 2 000	0,0	0,1	0,0	0,0	0,0	0,0	-	-	0,0	0,0
12	2 000 - 5 000	0,0	0,4	0,0	0,2	0,0	0,2	-	-	0,0	0,0
13	5 000 - 10 000	0,1	0,8	0,0	0,3	0,1	0,3	-	-	0,0	0,0
14	10 000 - 15 000	0,1	1,2	0,1	0,4	0,1	0,6	-	-	0,0	0,0
15	15 000 - 20 000	0,1	1,7	0,1	0,6	0,1	0,8	-	-	0,0	0,0
16	20 000 - 30 000	0,2	5,9	0,2	2,5	0,2	2,7	0,0	0,0	0,1	0,2
17	30 000 - 50 000	0,4	11,9	0,3	4,7	0,3	5,7	0,0	0,0	0,1	0,3
18	50 000 - 100 000	0,3	16,5	0,3	7,0	0,3	7,5	-	-	0,1	0,3
19	100 000 UND MEHR	0,0	2,8	0,0	0,9	0,0	1,3	-	-	0,0	0,1
20	ZUSAMMEN	1,3	41,2	1,1	16,8	1,1	19,3	0,0	0,0	0,5	0,9

BETRIEBE 9), IN DENEN DAS BETRIEBLICHE EINKOMMEN

21	UNTER 2 000	0,0	0,0	0,0	0,0	0,0	0,0	-	-	0,0	0,0
22	2 000 - 5 000	0,0	0,0	0,0	0,0	0,0	0,0	-	-	-	-
23	5 000 - 10 000	0,0	0,3	0,0	0,1	0,0	0,2	-	-	0,0	0,0
24	10 000 - 15 000	0,0	0,3	0,0	0,1	0,0	0,1	-	-	0,0	0,0
25	15 000 - 20 000	0,0	0,5	0,0	0,3	0,0	0,2	-	-	0,0	0,0
26	20 000 - 30 000	0,0	0,6	0,0	0,2	0,0	0,3	-	-	0,0	0,0
27	30 000 - 50 000	0,0	1,2	0,0	0,5	0,0	0,6	-	-	0,0	0,0
28	50 000 - 100 000	0,0	1,5	0,0	0,7	0,0	0,6	-	-	0,0	0,1
29	100 000 UND MEHR	0,0	0,2	0,0	0,0	0,0	0,1	-	-	0,0	0,0
30	ZUSAMMEN	0,2	4,6	0,1	2,0	0,1	2,1	-	-	0,1	0,1

BETRIEBE 9), IN DENEN DAS BETRIEBLICHE EINKOMMEN

31	UNTER 2 000	1,9	5,7	1,6	2,9	1,4	2,2	0,0	0,0	0,5	0,3
32	2 000 - 5 000	0,7	4,2	0,5	1,6	0,6	2,3	0,0	0,0	0,2	0,1
33	5 000 - 10 000	0,4	4,5	0,3	1,6	0,4	2,5	0,0	0,0	0,1	0,1
34	10 000 - 15 000	0,2	2,6	0,1	1,0	0,1	1,3	-	-	0,0	0,0
35	15 000 - 20 000	0,1	1,6	0,1	0,5	0,1	0,9	0,0	0,0	0,0	0,2
36	20 000 - 30 000	0,1	2,0	0,1	0,7	0,1	1,1	0,0	0,0	0,0	0,1
37	30 000 - 50 000	0,0	0,8	0,0	0,3	0,0	0,4	0,0	0,0	0,0	0,0
38	50 000 - 100 000	0,0	0,7	0,0	0,3	0,0	0,3	-	-	0,0	0,0
39	100 000 UND MEHR	0,0	0,7	0,0	0,2	0,0	0,3	-	-	0,0	1,6
40	ZUSAMMEN	3,4	22,9	2,8	9,3	2,7	11,4	0,0	0,0	0,9	2,5

1) EINSCHL. DER BETRIEBE OHNE LANDW. GENUTZTE FLAECHE.- 2) EINSCHL. KOERNERMAIS.- 3) OHNE SAMENBAU.- 4) OHNE INHABERS UND/ODER SEINES EHEGATTEN.- 8) DES BETRIEBESINHABERS UND SEINES EHEGATTEN.- 9) MIT AUSSERBETRIEBLICHEM

KLASSEN DES STANDARDBETRIEBSEINKOMMENS
1000

SAARLAND

BETRIEBE MIT

AUSSERBETRIEBLICHEM EINKOMMEN 7) UND ZWAR (SP. 17)												I
AUS												I
ANDERWEITIGER												ILFD
ERWERBS-												I
TÄTIGKEIT												INR.
BETR. I	TIERE	BETR. I	TIERE	BETR. I	TIERE	BETR. I	LF	BETR. I	LF	BETR. I	LF	I
I	I	I	I	I	I	I	HA	I	I	I	HA	I
11	12	13	14	15	16	17	18	19	20	21	22	I

NATUERLICHE PERSONEN SIND, INSGESAMT

0,2	0,2	0,5	1,5	0,5	7,4	1,9	5,7	1,4	4,5	0,6	1,5	01
0,3	0,7	0,3	1,3	0,3	4,7	0,7	4,3	0,5	3,8	0,2	0,8	02
0,2	1,0	0,2	1,9	0,2	26,1	0,4	4,8	0,3	4,0	0,1	0,9	03
0,2	1,1	0,1	1,2	0,1	10,9	0,2	2,8	0,2	2,3	0,0	0,6	04
0,1	1,3	0,1	1,1	0,1	8,7	0,1	2,2	0,1	1,7	0,0	0,5	05
0,3	3,5	0,2	3,9	0,2	21,7	0,1	2,7	0,1	2,1	0,0	0,7	06
0,3	6,3	0,2	6,7	0,1	27,0	0,1	2,0	0,0	1,2	0,0	0,9	07
0,3	9,6	0,2	14,0	0,1	46,7	0,1	2,1	0,0	1,0	0,0	1,4	08
0,0	1,2	0,0	4,0	0,0	94,6	0,0	0,9	0,0	0,4	0,0	0,6	09
2,0	25,0	1,9	35,7	1,6	247,8	3,6	27,5	2,6	20,9	1,1	7,9	10

(ZEILEN 01-10)

AUSSERBETRIEBLICHES EINKOMMEN 8)

-	-	0,0	0,0	0,0	0,1	-	-	-	-	-	-	11
0,0	0,0	0,0	0,0	0,0	0,1	-	-	-	-	-	-	12
0,0	0,1	0,0	0,1	0,0	16,2	-	-	-	-	-	-	13
0,0	0,3	0,0	0,6	0,0	0,7	-	-	-	-	-	-	14
0,1	0,7	0,1	0,8	0,1	6,4	-	-	-	-	-	-	15
0,2	2,6	0,1	2,4	0,1	15,8	-	-	-	-	-	-	16
0,3	5,5	0,2	5,9	0,1	16,6	-	-	-	-	-	-	17
0,3	8,7	0,2	12,3	0,1	32,4	-	-	-	-	-	-	18
0,0	1,1	0,0	1,8	0,0	62,7	-	-	-	-	-	-	19
0,9	19,1	0,7	23,9	0,5	150,8	-	-	-	-	-	-	20

G R O E S S E R IST ALS DAS AUSSERBETRIEBLICHE EINKOMMEN 7)

-	-	-	-	-	-	0,0	0,0	-	-	0,0	0,0	21
-	-	-	-	-	-	0,0	0,0	0,0	0,0	0,0	0,0	22
0,0	0,0	0,0	0,1	0,0	0,3	0,0	0,3	0,0	0,1	0,0	0,2	23
0,0	0,1	0,0	0,0	0,0	0,0	0,0	0,3	0,0	0,1	0,0	0,2	24
0,0	0,1	0,0	0,0	0,0	0,1	0,0	0,5	0,0	0,3	0,0	0,3	25
0,0	0,3	0,0	0,2	0,0	0,6	0,0	0,6	0,0	0,2	0,0	0,4	26
0,0	0,5	0,0	0,2	0,0	3,5	0,0	1,2	0,0	0,5	0,0	0,8	27
0,0	0,7	0,0	1,2	0,0	12,1	0,0	1,5	0,0	0,4	0,0	1,1	28
0,0	0,0	0,0	0,4	0,0	11,0	0,0	0,2	0,0	0,1	0,0	0,2	29
0,1	1,8	0,1	2,1	0,1	27,7	0,2	4,6	0,1	1,6	0,1	3,2	30

K L E I N E R IST ALS DAS AUSSERBETRIEBLICHE EINKOMMEN 7)

0,2	0,2	0,5	1,5	0,5	7,3	1,9	5,7	1,4	4,5	0,6	1,5	31
0,3	0,7	0,3	1,3	0,3	4,6	0,7	4,2	0,5	3,7	0,2	0,7	32
0,2	0,9	0,2	1,7	0,2	9,7	0,4	4,5	0,3	3,9	0,1	0,8	33
0,1	0,7	0,1	0,6	0,1	10,2	0,2	2,6	0,2	2,3	0,0	0,4	34
0,1	0,5	0,0	0,3	0,0	2,2	0,1	1,6	0,1	1,4	0,0	0,2	35
0,1	0,6	0,0	1,4	0,0	5,3	0,1	2,0	0,1	1,9	0,0	0,3	36
0,0	0,3	0,0	0,6	0,0	6,9	0,0	0,8	0,0	0,8	0,0	0,1	37
0,0	0,2	0,0	0,5	0,0	2,1	0,0	0,7	0,0	0,6	0,0	0,2	38
0,0	0,1	0,0	1,8	0,0	21,0	0,0	0,7	0,0	0,3	0,0	0,5	39
0,9	4,1	1,1	9,7	1,1	69,3	3,4	22,9	2,6	19,3	0,9	4,7	40

AMMEN- UND MUTTERKUEHE.- 5) OHNE FERKEL UNTER 20 KG LEBENDGEWICHT.- 6) 1/2 JAHR UND AELTER.- 7) DES BETRIEBS-
EINKOMMEN DES BETRIEBSINHABERS UND/ODER SEINES EHEGATTEN.

STADTSTAATEN											
UND ZWAR											
LFDI NR.	STANDARD- BETRIEBSEINKOMMEN VON ... BIS UNTER ... DM	INSGESAMT		DAUERGRUENLAND		GETREIDE 2)		ZUCKERRUEBEN 3)		WALD	
		BETR. I	LF	BETR. I	FLAECHE	BETR. I	FLAECHE	BETR. I	FLAECHE	BETR. I	FLAECHE
		1)	HA	I	HA	I	HA	I	HA	I	HA
		1	2	3	4	5	6	7	8	9	10

LANDW. BETRIEBE, DEREN INHABER

01	UNTER 2 000	0,5	1,6	0,4	1,3	0,1	0,1	-	-	0,0	0,0
02	2 000 - 5 000	0,3	1,1	0,1	0,7	0,0	0,2	-	-	0,0	0,0
03	5 000 - 10 000	0,3	1,7	0,1	1,1	0,1	0,5	-	-	0,0	0,6
04	10 000 - 15 000	0,2	1,5	0,1	1,1	0,0	0,2	-	-	0,0	0,0
05	15 000 - 20 000	0,1	1,1	0,0	0,6	0,0	0,4	-	-	0,0	0,0
06	20 000 - 30 000	0,3	3,0	0,1	1,5	0,1	0,9	-	-	0,0	0,0
07	30 000 - 50 000	0,5	6,9	0,2	4,1	0,1	1,3	-	-	0,0	0,0
08	50 000 - 100 000	0,5	7,6	0,2	3,9	0,1	2,0	-	-	0,0	0,0
09	100 000 UND MEHR	0,2	2,4	0,0	0,6	0,0	0,7	0,0	0,0	0,0	0,1
10	INSGESAMT	2,9	26,9	1,2	14,9	0,5	6,3	0,0	0,0	0,1	0,8

BETRIEBE 0 H N E

11	UNTER 2 000	0,1	0,4	0,0	0,4	0,0	0,0	-	-	0,0	0,0
12	2 000 - 5 000	0,0	0,0	0,0	0,0	0,0	0,0	-	-	0,0	0,0
13	5 000 - 10 000	0,1	0,3	0,0	0,2	0,0	0,0	-	-	0,0	0,0
14	10 000 - 15 000	0,1	0,2	0,0	0,1	0,0	0,0	-	-	0,0	0,0
15	15 000 - 20 000	0,1	0,2	0,0	0,1	0,0	0,1	-	-	-	-
16	20 000 - 30 000	0,2	2,1	0,1	1,0	0,1	0,7	-	-	0,0	0,0
17	30 000 - 50 000	0,4	4,3	0,1	2,4	0,1	0,8	-	-	-	-
18	50 000 - 100 000	0,4	5,8	0,1	2,9	0,1	1,6	-	-	0,0	0,0
19	100 000 UND MEHR	0,1	0,8	0,0	0,3	0,0	0,1	-	-	0,0	0,0
20	ZUSAMMEN	1,4	14,2	0,4	7,5	0,3	3,4	-	-	0,0	0,0

BETRIEBE 9), IN DENEN DAS BETRIEBLICHE EINKOMMEN

21	UNTER 2 000	0,0	0,1	0,0	0,1	0,0	0,0	-	-	-	-
22	2 000 - 5 000	0,0	0,2	0,0	0,0	0,0	0,1	-	-	-	-
23	5 000 - 10 000	0,0	0,1	-	-	0,0	0,1	-	-	-	-
24	10 000 - 15 000	0,0	0,3	0,0	0,3	0,0	0,1	-	-	-	-
25	15 000 - 20 000	0,0	0,0	0,0	0,0	-	-	-	-	-	-
26	20 000 - 30 000	0,0	0,3	0,0	0,2	-	-	-	-	-	-
27	30 000 - 50 000	0,1	1,7	0,1	1,2	0,0	0,2	-	-	-	-
28	50 000 - 100 000	0,1	1,6	0,0	0,9	0,0	0,3	-	-	0,0	0,0
29	100 000 UND MEHR	0,0	1,3	0,0	0,3	0,0	0,5	0,0	0,0	0,0	0,1
30	ZUSAMMEN	0,3	5,6	0,1	3,0	0,1	1,4	0,0	0,0	0,0	0,1

BETRIEBE 9), IN DENEN DAS BETRIEBLICHE EINKOMMEN

31	UNTER 2 000	0,4	1,1	0,3	0,9	0,0	0,1	-	-	0,0	0,0
32	2 000 - 5 000	0,2	0,9	0,1	0,7	0,0	0,1	-	-	0,0	0,0
33	5 000 - 10 000	0,2	1,3	0,1	0,9	0,0	0,3	-	-	0,0	0,6
34	10 000 - 15 000	0,1	0,9	0,1	0,7	0,0	0,1	-	-	-	-
35	15 000 - 20 000	0,1	0,9	0,0	0,5	0,0	0,4	-	-	0,0	0,0
36	20 000 - 30 000	0,1	0,6	0,0	0,3	0,0	0,2	-	-	0,0	0,0
37	30 000 - 50 000	0,1	0,9	0,0	0,5	0,0	0,3	-	-	0,0	0,0
38	50 000 - 100 000	0,0	0,2	0,0	0,0	0,0	0,0	-	-	-	-
39	100 000 UND MEHR	0,0	0,3	0,0	0,1	0,0	0,1	-	-	-	-
40	ZUSAMMEN	1,2	7,1	0,6	4,5	0,2	1,5	-	-	0,1	0,7

1) EINSCHL. DER BETRIEBE OHNE LANDW. GENUTZTE FLAECHE.- 2) EINSCHL. KOERNERMAIS.- 3) OHNE SAMENBAU.- 4) OHNE INHABERS UND/ODER SEINES EHEGATTEN.- 8) DES BETRIEBSEINHABERS UND SEINES EHEGATTEN.- 9) MIT AUSSERBETRIEBLICHEM

BETRIEBE MIT

AUSSERBETRIEBLICHEM EINKOMMEN 7) UND ZWAR (SP. 17)												I
AUS												I
ANDERWEITIGER												I
ERWERBS-												I
TÄTIGKEIT												I
AUS												I
SONSTIGEN												I
QUELLEN												I
ZUSAMMEN												I
BETR. I	TIERE	BETR. I	TIERE	BETR. I	TIERE	BETR. I	TIERE	BETR. I	LF	BETR. I	LF	I
I	I	I	I	I	I	I	I	I	HA	I	HA	I
11	12	13	14	15	16	17	18	19	20	21	22	I

NATUERLICHE PERSONEN SIND, INSGESAMT

0,0	0,0	0,0	0,2	0,0	2,4	0,4	1,2	0,3	0,6	0,2	0,7	01
0,0	0,0	0,0	0,4	0,0	4,5	0,3	1,1	0,2	0,9	0,1	0,5	02
0,0	0,2	0,0	0,5	0,0	0,8	0,2	1,5	0,2	1,0	0,1	0,7	03
0,0	0,4	0,0	0,7	0,0	6,7	0,1	1,2	0,1	0,8	0,1	0,6	04
0,0	0,1	0,0	2,1	0,0	9,1	0,1	0,9	0,1	0,8	0,0	0,2	05
0,1	0,9	0,0	1,5	0,0	1,9	0,1	0,8	0,0	0,5	0,1	0,5	06
0,1	2,5	0,1	1,1	0,1	47,4	0,1	2,6	0,1	0,9	0,1	2,3	07
0,1	3,0	0,1	3,7	0,1	3,7	0,1	1,8	0,0	0,1	0,1	1,7	08
0,0	0,7	0,0	1,9	0,0	32,1	0,0	1,6	0,0	0,3	0,0	1,5	09
0,4	7,8	0,3	11,9	0,4	108,7	1,5	12,7	1,0	5,9	0,7	8,7	10

(ZEILEN 01-10)

AUSSERBETRIEBLICHES EINKOMMEN 8)

-	-	0,0	0,1	0,0	2,0	-	-	-	-	-	-	11
0,0	0,0	0,0	0,2	-	-	-	-	-	-	-	-	12
-	-	0,0	0,0	-	-	-	-	-	-	-	-	13
0,0	0,1	0,0	0,0	0,0	4,8	-	-	-	-	-	-	14
-	-	0,0	0,1	0,0	2,3	-	-	-	-	-	-	15
0,0	0,7	0,0	0,2	0,0	1,8	-	-	-	-	-	-	16
0,1	1,8	0,1	1,0	0,1	31,2	-	-	-	-	-	-	17
0,1	2,5	0,1	2,5	0,1	3,5	-	-	-	-	-	-	18
0,0	0,3	0,0	0,0	0,0	7,5	-	-	-	-	-	-	19
0,3	5,4	0,2	4,2	0,2	53,1	-	-	-	-	-	-	20

G R O E S S E R IST ALS DAS AUSSERBETRIEBLICHE EINKOMMEN 7)

-	-	-	-	-	-	0,0	0,1	-	-	0,0	0,1	21
0,0	0,0	0,0	0,0	0,0	0,1	0,0	0,2	0,0	0,0	0,0	0,2	22
0,0	0,0	0,0	0,0	0,0	0,1	0,0	0,1	0,0	0,0	0,0	0,1	23
-	-	-	-	-	-	0,0	0,3	0,0	0,3	0,0	0,0	24
-	-	-	-	-	-	0,0	0,0	0,0	0,0	0,0	0,0	25
0,0	0,1	0,0	0,2	0,0	0,1	0,0	0,3	0,0	0,0	0,0	0,3	26
0,0	0,6	0,0	0,0	0,0	9,0	0,1	1,7	0,0	0,2	0,1	1,4	27
0,0	0,4	0,0	1,1	0,0	0,3	0,1	1,6	0,0	0,1	0,1	1,6	28
0,0	0,3	0,0	1,8	0,0	24,6	0,0	1,3	0,0	0,1	0,0	1,2	29
0,1	1,4	0,0	3,3	0,1	34,2	0,3	5,6	0,1	0,7	0,3	4,9	30

K L E I N E R IST ALS DAS AUSSERBETRIEBLICHE EINKOMMEN 7)

0,0	0,0	0,0	0,1	0,0	0,4	0,4	1,1	0,3	0,6	0,2	0,5	31
0,0	0,0	0,0	0,2	0,0	4,5	0,2	0,9	0,2	0,9	0,1	0,3	32
0,0	0,2	0,0	0,4	0,0	0,6	0,2	1,3	0,2	1,0	0,1	0,6	33
0,0	0,3	0,0	0,6	0,0	1,9	0,1	0,9	0,1	0,5	0,0	0,6	34
0,0	0,1	0,0	2,0	0,0	6,8	0,1	0,9	0,1	0,7	0,0	0,1	35
0,0	0,1	0,0	1,0	-	-	0,1	0,6	0,0	0,4	0,0	0,3	36
0,0	0,1	0,0	0,1	0,0	7,2	0,1	0,9	0,1	0,7	0,0	0,9	37
0,0	0,0	0,0	0,1	-	-	0,0	0,2	0,0	0,1	0,0	0,1	38
0,0	0,1	0,0	0,0	-	-	0,0	0,3	0,0	0,2	0,0	0,3	39
0,1	1,0	0,1	4,5	0,1	21,3	1,2	7,1	0,9	5,1	0,5	3,7	40

AMMEN- UND MUTTERKUEHE.- 5) OHNE FERKEL UNTER 20 KG LEBENDGEWICHT.- 6) 1/2 JAHR UND AELTER.- 7) DES BETRIEBS-
EINKOMMEN DES BETRIEBSINHABERS UND/ODER SEINES EHEGATTEN.

BETRIEBE MIT

MILCHKUEHEN 4)		SCHWEINEN 5)		LEGEHENNEN 6)		ZUSAMMEN		AUS AUSSERBETRIEBLICHEM EINKOMMEN 7)		UND ZWAR (SP. 17)		AUS ANDERWEITIGER ERWERBS-TAETIGKEIT		AUS SONSTIGEN QUELLEN		ILFD
BETR.	I	BETR.	I	BETR.	I	BETR.	I	BETR.	I	BETR.	I	BETR.	I	BETR.	I	INR.
11	12	13	14	15	16	17	18	19	20	21	22	23	24	25	26	27

I N S G E S A M T 8)

425,6	5	454,9	456,0	15	885,3	349,9	40	600,7	502,1	4	846,3	385,1	3	222,0	180,8	2	161,0	01
NATUERLICHE PERSONEN SIND, ZUSAMMEN																		
425,2	5	436,1	455,3	15	726,9	349,5	31	972,2	502,1	4	846,3	385,1	3	222,0	180,8	2	161,0	02
416,4	5	370,9	446,3	15	625,0	339,9	31	652,0	466,7	4	648,9	360,0	3	092,5	163,6	2	051,5	03
21,2		186,8	88,5	2	549,1	62,2	3	580,0	122,4	1	405,3	95,0		814,8	47,3		801,5	04
336,9	4	705,2	218,4	3	452,3	199,6	4	652,2	218,4	2	288,8	170,5	1	643,1	66,9		825,5	05
5,7		37,4	56,9	6	134,8	25,6	20	814,4	42,8		336,1	31,9		227,4	18,0		153,6	06
3,7		17,8	13,5		127,3	12,1		330,8	41,7		117,2	30,1		76,8	18,4		58,2	07
48,9		423,7	69,0	3	361,5	40,5	2	274,6	41,4		501,5	32,6		330,4	13,0		212,7	08
0,3		3,1	0,6		10,2	0,6		28,6	7,5		21,4	4,0		10,9	4,5		14,6	09
8,4		62,0	8,4		91,5	9,0		291,3	27,9		174,7	21,0		117,7	12,7		94,2	10

(ZEILEN 02-10)

AUSSERBETRIEBLICHES EINKOMMEN 10)

203,5	3	660,2	176,4	9	778,6	131,5	15	098,0	-	-	-	-	-	-	-	-	-	11
200,2	3	623,9	173,7	9	731,2	128,8	14	914,5	-	-	-	-	-	-	-	-	-	12
12,4		134,0	21,9	1	356,3	14,1	1	366,1	-	-	-	-	-	-	-	-	-	13
156,4	3	152,4	97,2	2	312,0	86,7	2	660,7	-	-	-	-	-	-	-	-	-	14
3,4		27,7	17,5	3	693,0	6,6	9	408,6	-	-	-	-	-	-	-	-	-	15
2,4		13,6	6,1		85,8	4,5		156,8	-	-	-	-	-	-	-	-	-	16
25,7		296,2	30,9	2	284,0	17,0	1	322,3	-	-	-	-	-	-	-	-	-	17
0,1		1,8	0,3		5,6	0,3		8,0	-	-	-	-	-	-	-	-	-	18
3,1		34,5	2,5		41,8	2,4		175,5	-	-	-	-	-	-	-	-	-	19

G R O E S S E R IST ALS DAS AUSSERBETRIEBLICHE EINKOMMEN 7)

66,7	935,6	64,2	3	237,3	49,6	7	324,1	109,9	2	425,4	56,2	1	044,9	61,7	1	570,6	20
65,4	922,6	63,1	3	209,2	48,5	7	271,6	102,8	2	353,0	53,9	1	020,0	56,4	1	513,3	21
3,9	39,4	10,8		683,2	7,0	1	498,7	20,2		772,1	8,5		253,6	13,6		602,0	22
52,2	801,8	32,2		576,1	30,2		766,6	55,6	1	102,6	31,8		560,8	27,1		603,9	23
0,8	5,4	7,7	1	280,8	3,7	4	458,0	8,4		163,2	4,5		71,9	4,9		106,0	24
0,5	2,4	1,9		20,0	1,5		69,5	7,4		53,5	3,5		23,4	4,6		35,3	25
7,9	73,7	10,5		649,1	6,1		478,8	11,2		261,6	5,7		110,3	6,2		166,1	26
0,0	0,8	0,1		3,3	0,1		13,3	3,7		13,8	1,1		4,4	2,9		11,4	27
1,3	12,1	1,0		24,7	0,9		39,0	3,5		58,0	1,3		20,3	2,5		45,6	28

K L E I N E R IST ALS DAS AUSSERBETRIEBLICHE EINKOMMEN 7)

155,0	840,3	214,7	2	711,0	168,5	9	550,1	392,2	2	420,9	328,9	2	177,1	119,1		590,4	29
150,9	824,3	209,5	2	684,7	162,6	9	665,9	363,9	2	295,9	306,2	2	072,5	107,3		538,2	30
4,9	13,3	55,8		509,6	41,0		715,1	102,3		633,2	86,5		561,3	33,8		199,6	31
128,2	751,0	89,1		564,2	82,7	1	224,9	162,8	1	186,2	138,7	1	082,3	39,8		221,5	32
1,5	4,3	31,6	1	161,0	15,3	6	947,9	34,4		172,9	27,4		155,5	13,1		47,6	33
0,8	1,8	5,4		21,5	6,1		104,6	34,3		63,7	26,6		53,4	13,8		22,9	34
15,4	53,9	27,7		428,4	17,4		473,4	30,2		239,9	26,9		220,0	6,9		46,6	35
0,1	0,4	0,2		1,3	0,2		7,4	3,8		7,6	3,0		6,6	1,6		3,2	36
4,1	15,5	4,9		25,0	5,7		76,9	24,4		116,7	19,7		97,4	10,2		48,6	37

L A N D W. B E T R I E B E 8)

41,5	1	178,5	44,6	6	173,5	26,9	25	010,8	35,8	1	235,0	18,5		496,4	22,6		919,2	38
------	---	-------	------	---	-------	------	----	-------	------	---	-------	------	--	-------	------	--	-------	----

NATUERLICHE PERSONEN SIND, ZUSAMMEN

41,1	1	161,0	44,0	6	027,6	26,6	16	658,1	35,8	1	235,0	18,5		496,4	22,6		919,2	39
------	---	-------	------	---	-------	------	----	-------	------	---	-------	------	--	-------	------	--	-------	----

(ZEILE 39)

AUSSERBETRIEBLICHES EINKOMMEN 10)

31,0	916,6	30,2	4	070,6	18,1	7	593,2	-	-	-	-	-	-	-	-	-	-	40
------	-------	------	---	-------	------	---	-------	---	---	---	---	---	---	---	---	---	---	----

G R O E S S E R IST ALS DAS AUSSERBETRIEBLICHE EINKOMMEN 7)

8,2	218,1	10,5	1	617,1	6,4	4	336,7	24,1	1	009,8	8,4		312,7	17,8		799,9	41
-----	-------	------	---	-------	-----	---	-------	------	---	-------	-----	--	-------	------	--	-------	----

K L E I N E R IST ALS DAS AUSSERBETRIEBLICHE EINKOMMEN 7)

1,9	26,3	3,4		339,9	2,1	4	728,2	11,8		225,2	10,1		183,7	4,8		119,3	42
-----	------	-----	--	-------	-----	---	-------	------	--	-------	------	--	-------	-----	--	-------	----

AMMEN- UND MUTTERKUEHE.- 5) OHNE FERKEL UNTER 20 KG LEBENDGEWICHT.- 6) 1/2 JAHR UND AELTER.- 7) DES BETRIEBS-
BETRIEBSBEREICHE 'FORSTWIRTSCHAFT' UND 'KOMBINIERTE VERBUNDBETRIEBE'. 10) DES BETRIEBSINHABERS UND SEINES EHEGATTEN.
FORSTWIRTSCHAFT.

SCHLESWIG-HOLSTEIN

UND ZWAR

I	I	I									UND ZWAR
I	I	I			I			I			I
I	I	I			I			I			I
I	I	I			I			I			I
LFDI	I	I	INSGESAMT		I	DAUERGRUENLAND		I	GETREIDE 2)		I
I	I	I			I			I	ZUCKERRUEBEN		I
NR. I	I	I			I			I	3)		I
I	I	I			I			I			I
I	I	I			I			I			I
I	I	I			I			I			I
I	I	I	BETR. I	LF	I	BETR. I	FLAECHE	I	BETR. I	FLAECHE	I
I	I	I	I 1)	HA	I	I	HA	I	BETR. I	FLAECHE	I
I	I	I	I 1	I 2	I	I 3	I 4	I	I 5	I 6	I
									I 7	I 8	I
									I 9	I 10	I

L A N D W. B E T R I E B E

01 INSGESAMT 9)	33,6	1 088,9	29,3	476,1	20,3	392,3	2,4	20,5	8,3	43,6
DARUNTER (ZEILE 01) BETRIEBE, DEREN INHABER										
02 ZUSAMMEN 9)	33,4	1 076,7	29,2	473,2	20,3	387,0	2,3	19,9	8,3	42,5
03 DARUNTER BETRIEBSSBEREICH:										
03 LANDWIRTSCHAFT ZUSAMMEN	31,7	1 062,5	28,4	469,3	20,1	383,6	2,3	19,5	7,7	35,6
04 DAVON:										
04 MARKTFRUCHTBETRIEBE	5,1	295,1	3,8	35,4	4,7	185,0	0,9	12,5	1,4	18,6
05 FUTTERBAUBETRIEBE	20,8	644,2	20,5	404,6	12,2	130,7	1,1	4,7	4,8	12,7
06 VEREDLUNGSBETRIEBE	4,1	59,8	2,7	10,8	1,8	37,1	0,1	0,7	0,7	1,4
07 DAUERKULTURBETRIEBE	0,2	1,8	0,1	0,6	0,1	0,3	-	-	0,1	0,1
08 LANDW. GEMISCHTBETRIEBE	1,4	61,6	1,4	17,9	1,4	30,5	0,2	1,5	0,7	2,8
09 GARTENBAU	1,1	7,5	0,2	0,8	0,1	1,4	0,0	0,0	0,1	0,5
10 KOMBINATIONSBETRIEBE 12)	0,6	6,7	0,6	3,2	0,1	2,0	0,0	0,3	0,5	6,3
DAVON BETRIEBE O H N E										
11 ZUSAMMEN 9)	17,7	732,9	16,1	340,4	13,3	246,2	1,7	11,5	5,1	15,9
12 DARUNTER BETRIEBSSBEREICH:										
12 LANDWIRTSCHAFT ZUSAMMEN	17,0	726,5	16,0	338,9	13,2	245,2	1,7	11,4	4,9	15,7
13 DAVON:										
13 MARKTFRUCHTBETRIEBE	2,4	157,4	1,9	21,1	2,3	97,8	0,6	5,8	0,7	4,4
14 FUTTERBAUBETRIEBE	12,4	486,4	12,2	299,7	9,0	100,3	0,9	3,9	3,6	9,5
15 VEREDLUNGSBETRIEBE	1,2	36,5	0,9	4,7	0,9	24,1	0,1	0,5	0,3	0,6
16 DAUERKULTURBETRIEBE	0,0	0,3	0,0	0,0	0,0	0,0	-	-	0,0	0,0
17 LANDW. GEMISCHTBETRIEBE	1,0	45,9	1,0	13,4	1,0	22,9	0,2	1,2	0,4	1,3
18 GARTENBAU	0,7	4,5	0,1	0,4	0,0	0,5	0,0	0,0	0,1	0,2
19 KOMBINATIONSBETRIEBE 12)	0,1	1,9	0,1	1,0	0,0	0,4	0,0	0,0	0,0	0,1
BETRIEBE 11), IN DENEN DAS BETRIEBLICHE EINKOMMEN										
20 ZUSAMMEN 9)	5,3	249,5	4,6	83,1	3,9	110,3	0,5	7,1	1,7	20,1
21 DARUNTER BETRIEBSSBEREICH:										
21 LANDWIRTSCHAFT ZUSAMMEN	5,0	245,1	4,5	82,7	3,8	108,5	0,5	6,8	1,6	17,2
22 DAVON:										
22 MARKTFRUCHTBETRIEBE	1,2	106,1	0,9	9,3	1,1	67,4	0,3	5,6	0,5	13,4
23 FUTTERBAUBETRIEBE	3,0	110,3	2,9	67,2	2,1	25,0	0,1	0,7	0,8	2,6
24 VEREDLUNGSBETRIEBE	0,6	15,4	0,4	2,4	0,3	9,8	0,0	0,2	0,1	0,4
25 DAUERKULTURBETRIEBE	0,1	0,8	0,0	0,3	0,0	0,2	-	-	0,0	0,0
26 LANDW. GEMISCHTBETRIEBE	0,2	12,4	0,2	3,4	0,2	6,1	0,0	0,3	0,2	0,8
27 GARTENBAU	0,2	2,4	0,1	0,3	0,0	0,7	0,0	0,0	0,1	0,1
28 KOMBINATIONSBETRIEBE 12)	0,0	2,1	0,0	0,2	0,0	1,2	0,0	0,3	0,0	2,8
BETRIEBE 11), IN DENEN DAS BETRIEBLICHE EINKOMMEN										
29 ZUSAMMEN 9)	10,4	94,3	8,4	49,7	3,1	30,5	0,1	1,2	1,5	6,5
30 DARUNTER BETRIEBSSBEREICH:										
30 LANDWIRTSCHAFT ZUSAMMEN	9,8	91,0	7,9	47,7	3,0	29,9	0,1	1,2	1,1	2,7
31 DAVON:										
31 MARKTFRUCHTBETRIEBE	1,6	31,5	0,9	5,0	1,2	19,7	0,1	1,1	0,2	0,8
32 FUTTERBAUBETRIEBE	5,5	47,5	5,4	37,7	1,1	5,3	0,1	0,1	0,5	0,6
33 VEREDLUNGSBETRIEBE	2,4	7,9	1,3	3,6	0,5	3,2	0,0	0,0	0,3	0,5
34 DAUERKULTURBETRIEBE	0,1	0,7	0,0	0,3	0,0	0,1	-	-	0,0	0,1
35 LANDW. GEMISCHTBETRIEBE	0,2	3,3	0,2	1,0	0,1	1,5	0,0	0,1	0,1	0,7
36 GARTENBAU	0,2	0,7	0,0	0,1	0,0	0,2	-	-	0,0	0,3
37 KOMBINATIONSBETRIEBE 12)	0,5	2,7	0,5	1,9	0,1	0,4	-	-	0,4	3,5
B U C H F U E H R E N D E										
38 INSGESAMT 9)	13,2	697,1	11,3	245,7	9,8	289,4	1,9	18,7	4,8	36,5
39 ZUSAMMEN 9)	13,0	685,9	11,2	243,6	9,7	284,1	1,8	18,1	4,8	35,5
40 ZUSAMMEN 9)	8,7	457,5	7,7	181,8	6,9	174,5	1,3	9,8	3,1	12,3
41 ZUSAMMEN 9)	2,9	193,4	2,5	50,7	2,3	94,0	0,5	7,1	1,3	19,2
42 ZUSAMMEN 9)	1,3	35,0	1,0	11,2	0,6	15,6	0,1	1,2	0,4	3,9

1) EINSCHL. DER BETRIEBE OHNE LANDW. GENUTZTE FLAECHE.- 2) EINSCHL. KOERNERMAIS.- 3) OHNE SAMENBAU.- 4) OHNE INHABERS UND/ODER SEINES EHEGATTEN.- 8) EINSCHL. BETRIEBE, DEREN INHABER JURISTISCHE PERSONEN SIND.- 9) EINSCHL. 11) MIT AUSSERBETRIEBLICHEM EINKOMMEN DES BETRIEBSINHABERS UND/ODER SEINES EHEGATTEN.- 12) EINSCHL. BETRIEBSSBEREICH

AMMEN- UND MUTTERKUEHE.- 5) OHNE FERKEL UNTER 20 KG LEBENDGEWICHT.- 6) 1/2 JAHR UND AELTER.- 7) DES BETRIEBS-
BETRIEBSBEREICHE 'FORSTWIRTSCHAFT' UND 'KOMBINIERTE VERBUNDBETRIEBE'. 10) DES BETRIEBSINHABERS UND SEINES EHEGATTEN.
FORSTWIRTSCHAFT.

NIEDERSACHSEN											IN
											UND ZWAR
											</

1) EINSCHL. DER BETRIEBE OHNE LANDW. GENUTZTE FLAECHE.- 2) EINSCHL. KOERNERMAIS.- 3) OHNE SAMENBAU.- 4) OHNE INHABERS UND/ODER SEINES EHEGATTEN.- 8) EINSCHL. BETRIEBE, DEREN INHABER JURISTISCHE PERSONEN SIND.- 9) EINSCHL. 11) MIT AUSSERBETRIEBLICHEM EINKOMMEN DES BETRIEBSPERSONEN UND/ODER SEINES EHEGATTEN.- 12) EINSCHL. BETRIEBSPEREICH

BETRIEBE MIT

MILCHKUEHEN 4)		SCHWEINEN 5)		LEGEHENNEN 6)		ZUSAMMEN		AUSERBETRIEBLICHEM EINKOMMEN 7)		UND ZWAR (SP. 17)		AUS		AUS		ILFD	
												ANDERWEITIGER		SONSTIGEN			
												ERWERBS-		QUELLEN			
												TÄTIGKEIT					
BETR. I	TIERE	BETR. I	TIERE	BETR. I	TIERE	BETR. I	LF	BETR. I	HA	BETR. I	LF	BETR. I	HA	BETR. I	LF	HA	INR.
11	12	13	14	15	16	17	18	19	20	21	22	23	24	25	26	27	28

I N S G E S A M T 8)

63,0	1 073,6	80,5	4 867,9	46,1	15 313,2	67,7	973,5	48,1	515,0	29,6	579,3	01
NATUERLICHE PERSONEN SIND, ZUSAMMEN												
63,0	1 071,7	80,4	4 827,8	46,0	10 137,6	67,7	973,5	48,1	515,0	29,6	579,3	02
62,9	1 070,3	79,9	4 813,6	45,7	10 128,3	65,1	954,9	46,2	504,6	28,2	566,5	03
3,5	51,5	13,6	647,5	8,9	778,3	16,8	382,3	11,5	162,7	8,8	280,9	04
47,6	890,1	32,9	954,1	22,5	631,1	25,5	341,6	18,1	205,6	9,8	163,8	05
2,3	17,6	20,1	2 135,0	7,9	8 158,5	15,4	112,0	11,4	76,2	6,5	52,2	06
0,1	0,3	0,1	1,7	0,2	19,0	1,4	8,0	0,8	3,5	0,8	5,8	07
9,4	110,7	13,1	1 075,3	6,2	541,3	6,0	110,9	4,5	56,6	2,3	63,9	08
0,0	0,1	0,1	1,1	0,1	2,3	1,0	3,4	0,6	1,6	0,5	2,1	09
0,1	1,3	0,4	13,2	0,2	7,0	1,7	15,2	1,2	8,8	0,9	10,7	10

(ZEILEN 02-10)

AUSERBETRIEBLICHES EINKOMMEN 10)

37,9	810,2	37,5	3 164,2	20,4	3 949,2	-	-	-	-	-	-	11
37,9	809,2	37,3	3 157,7	20,3	3 944,1	-	-	-	-	-	-	12
2,4	37,0	4,9	361,6	3,1	270,4	-	-	-	-	-	-	13
28,1	676,9	19,7	735,2	12,4	443,5	-	-	-	-	-	-	14
1,4	13,2	5,3	1 269,8	1,6	2 869,3	-	-	-	-	-	-	15
0,0	0,2	0,0	1,1	0,1	4,4	-	-	-	-	-	-	16
6,1	82,0	7,3	790,0	3,2	356,5	-	-	-	-	-	-	17
-	-	0,0	0,8	0,0	1,1	-	-	-	-	-	-	18
0,1	1,0	0,1	5,7	0,1	4,0	-	-	-	-	-	-	19

G R O E S S E R IST ALS DAS AUSERBETRIEBLICHE EINKOMMEN 7)

8,9	161,8	11,2	988,4	6,8	1 984,3	17,4	606,8	7,1	193,5	11,8	465,8	20
8,9	161,7	11,2	983,4	6,7	1 983,3	16,7	597,3	6,9	190,8	11,3	457,4	21
0,9	13,0	2,7	221,9	1,9	401,9	5,1	273,7	1,6	68,7	4,1	235,9	22
6,2	127,0	4,1	135,7	2,9	79,9	6,9	196,6	3,2	77,2	4,1	129,8	23
0,3	2,2	2,5	422,2	1,1	1 391,2	2,5	50,1	1,3	21,3	1,5	32,9	24
0,0	0,0	0,0	0,2	0,0	2,3	0,3	4,3	0,1	1,2	0,2	3,6	25
1,4	19,4	1,9	203,5	0,9	108,0	2,0	72,7	0,8	22,4	1,4	55,2	26
0,0	0,1	0,0	0,1	0,0	0,4	0,5	2,3	0,2	0,6	0,3	1,8	27
0,0	0,0	0,0	4,9	0,0	0,6	0,2	7,2	0,0	2,1	0,2	6,5	28

K L E I N E R IST ALS DAS AUSERBETRIEBLICHE EINKOMMEN 7)

16,2	99,7	31,6	675,3	18,9	4 204,2	50,2	366,7	41,0	321,4	17,7	113,6	29
16,2	99,4	31,3	672,5	18,6	4 200,9	48,3	357,6	39,3	313,8	16,9	109,1	30
0,3	1,5	6,0	64,1	3,9	106,1	11,7	108,7	9,9	94,1	4,7	45,0	31
13,3	86,2	9,1	83,2	7,2	107,7	18,6	145,0	14,9	128,4	5,7	33,9	32
0,7	2,2	12,3	443,0	5,2	3 898,0	12,9	62,0	10,1	54,8	5,0	19,3	33
0,0	0,1	0,1	0,4	0,2	12,3	1,1	3,7	0,7	2,3	0,6	2,1	34
1,9	9,4	3,9	81,8	2,1	76,8	4,0	38,3	3,7	34,2	0,9	8,6	35
0,0	0,0	0,0	0,2	0,1	0,8	0,5	1,0	0,4	0,9	0,2	0,3	36
0,0	0,3	0,3	2,6	0,2	2,5	1,4	8,0	1,2	6,7	0,6	4,2	37

L A N D W. B E T R I E B E 8)

12,4	377,8	14,3	2 320,1	7,6	12 465,3	10,1	461,3	4,7	160,4	7,0	365,2	38
NATUERLICHE PERSONEN SIND, ZUSAMMEN												
12,3	376,1	14,3	2 286,5	7,5	7 292,6	10,1	461,3	4,7	160,4	7,0	365,2	39

(ZEILE 39)

AUSERBETRIEBLICHES EINKOMMEN 10)

9,4	297,6	9,8	1 524,1	4,9	2 538,8	-	-	-	-	-	-	40
-----	-------	-----	---------	-----	---------	---	---	---	---	---	---	----

G R O E S S E R IST ALS DAS AUSERBETRIEBLICHE EINKOMMEN 7)

2,4	71,3	3,6	614,7	2,1	1 235,1	7,0	389,8	2,1	102,5	5,5	326,9	41
-----	------	-----	-------	-----	---------	-----	-------	-----	-------	-----	-------	----

K L E I N E R IST ALS DAS AUSERBETRIEBLICHE EINKOMMEN 7)

0,5	7,2	0,9	147,7	0,6	3 518,8	3,1	71,5	2,5	57,9	1,5	38,3	42
-----	-----	-----	-------	-----	---------	-----	------	-----	------	-----	------	----

AMMEN- UND MUTTERKUEHE.- 5) OHNE FERKEL UNTER 20 KG LEBENDGEWICHT.- 6) 1/2 JAHR UND AELTER.- 7) DES BETRIEBS-
BETRIEBSBEREICHE "FORSTWIRTSCHAFT" UND "KOMBINIERTE VERBUNDBETRIEBE".- 10) DES BETRIEBSINHABERS UND SEINES EHEGATTEN.
FORSTWIRTSCHAFT.

1) EINSCHL. DER BETRIEBE OHNE LANDW. GENUTZTE FLÄCHE.- 2) EINSCHL. KOERNERMAIS.- 3) OHNE SAMENBAU.- 4) OHNE INHABERS UND/ODER SEINES EHEGATTEN.- 8) EINSCHL. BETRIEBE, DEREN INHABER JURISTISCHE PERSONEN SIND.- 9) EINSCHL. 11) MIT AUSSERBETRIEBLICHEM EINKOMMEN DES BETRIEBSINHABERS UND/ODER SEINES EHEGATTEN.- 12) EINSCHL. BETRIEBSBEREICH

BETRIEBE MIT

BETRIEBE MIT												AUSSERBETRIEBLICHEM EINKOMMEN 7)												UND ZWAR (SP. 17)																																																											
MILCHKUEHEN 4)												SCHWEINEN 5)												LEGEHENNEN 6)												ZUSAMMEN												AUS ANDERWEITIGER ERWERBS-TAETIGKEIT												AUS SONSTIGEN QUELLEN												ILFD INR.											
BETR. I TIERE												BETR. I TIERE												BETR. I TIERE												BETR. I LF HA												BETR. I LF HA												BETR. I LF HA												BETR. I LF HA											
11 I 12												13 I 14												15 I 16												17 I 18												19 I 20												21 I 22												23 I 24											

HESSEN											IN		
											(UND ZWAR		
LFDI	BETRIEBSSYSTEM			INSGESAMT		DAUERGRUENLAND		GETREIDE 2)		ZUCKERRUEBEN 3)		WALD	
NR.				BETR.	LF	BETR.	FLAECHE	BETR.	FLAECHE	BETR.	FLAECHE	BETR.	FLAECHE
				1)	HA	3	HA	5	HA	7	HA	9	HA
				1	2	3	4	5	6	7	8	9	10
											LANDW. BETRIEBE		
01	INSGESAMT 9)			61,9	784,0	52,1	267,8	57,4	400,9	6,0	24,2	15,3	49,5
											DARUNTER (ZEILE 01) BETRIEBE, DEREN INHABER		
02	ZUSAMMEN 9)			61,7	778,3	52,0	266,5	57,4	398,1	6,0	23,8	15,2	49,0
											DARUNTER BETRIEBSSBEREICH:		
03	LANDWIRTSCHAFT ZUSAMMEN			59,5	766,7	51,1	263,5	56,5	393,7	5,9	23,6	14,3	34,8
											DARUNTER:		
04	MARKTFRUCHTBETRIEBE			19,0	214,6	13,3	31,2	18,9	145,9	2,9	16,3	2,4	4,3
05	FUTTERBAUBETRIEBE			28,5	404,4	28,3	193,8	27,4	160,4	1,5	3,0	8,7	21,7
06	VEREDLUNGSBETRIEBE			2,4	28,1	1,5	3,8	2,2	21,9	0,2	0,8	0,6	1,5
07	DAUERKULTURBETRIEBE			1,8	5,4	0,4	0,5	0,3	1,0	0,0	0,0	0,1	0,6
08	LANDW. GEMISCHTBETRIEBE			7,9	114,3	7,6	34,2	7,8	64,5	1,3	3,4	2,5	6,6
09	GARTENBAU			1,2	3,4	0,1	0,1	0,2	0,7	-	-	0,1	0,1
10	KOMBINATIONSBETRIEBE 12)			0,9	8,2	0,8	2,8	0,7	3,7	0,0	0,3	0,8	14,2
											DARUNTER BETRIEBE OHNE		
11	ZUSAMMEN 9)			15,6	389,1	13,9	126,0	14,5	197,3	4,0	16,5	4,6	20,6
											DARUNTER BETRIEBSSBEREICH:		
12	LANDWIRTSCHAFT ZUSAMMEN			14,8	384,2	13,7	125,1	14,3	195,6	4,0	16,4	4,5	15,5
											DARUNTER:		
13	MARKTFRUCHTBETRIEBE			3,0	96,6	2,5	11,5	3,0	63,8	1,9	10,5	0,4	1,4
14	FUTTERBAUBETRIEBE			8,6	212,7	8,6	95,8	8,5	87,3	1,0	2,5	3,4	10,9
15	VEREDLUNGSBETRIEBE			0,6	13,1	0,3	1,7	0,5	10,1	0,1	0,5	0,1	0,5
16	DAUERKULTURBETRIEBE			0,4	2,3	0,1	0,2	0,1	0,6	0,0	0,0	0,0	0,1
17	LANDW. GEMISCHTBETRIEBE			2,3	59,5	2,2	15,9	2,3	33,8	1,0	2,8	0,6	2,6
18	GARTENBAU			0,7	1,9	0,1	0,1	0,1	0,3	-	-	0,0	0,0
19	KOMBINATIONSBETRIEBE 12)			0,1	3,0	0,1	0,8	0,1	1,4	0,0	0,1	0,0	5,0
											BETRIEBE 11), IN DENEN DAS BETRIEBLICHE EINKOMMEN		
20	ZUSAMMEN 9)			6,8	141,6	5,7	42,4	6,2	76,4	1,1	5,9	2,0	11,8
											DARUNTER BETRIEBSSBEREICH:		
21	LANDWIRTSCHAFT ZUSAMMEN			6,4	138,7	5,7	42,1	6,1	75,0	1,1	5,8	2,0	6,7
											DARUNTER:		
22	MARKTFRUCHTBETRIEBE			1,6	46,1	1,1	4,7	1,6	31,9	0,7	4,6	0,2	1,0
23	FUTTERBAUBETRIEBE			3,3	65,6	3,3	30,8	3,3	26,7	0,2	0,4	1,3	4,1
24	VEREDLUNGSBETRIEBE			0,3	6,1	0,2	0,7	0,3	4,9	0,1	0,2	0,1	0,3
25	DAUERKULTURBETRIEBE			0,2	1,0	0,0	0,1	0,0	0,1	0,0	0,0	0,0	0,2
26	LANDW. GEMISCHTBETRIEBE			1,0	20,0	1,0	5,9	1,0	11,5	0,2	0,5	0,4	1,2
27	GARTENBAU			0,3	0,7	0,0	0,0	0,0	0,0	-	-	0,0	0,0
28	KOMBINATIONSBETRIEBE 12)			0,1	2,2	0,1	0,3	0,1	1,4	0,0	0,1	0,1	5,0
											BETRIEBE 11), IN DENEN DAS BETRIEBLICHE EINKOMMEN		
29	ZUSAMMEN 9)			39,3	247,6	32,4	98,1	36,6	124,4	0,8	1,4	8,6	16,6
											DARUNTER BETRIEBSSBEREICH:		
30	LANDWIRTSCHAFT ZUSAMMEN			38,3	243,7	31,7	96,3	36,0	123,1	0,8	1,4	7,8	12,5
											DARUNTER:		
31	MARKTFRUCHTBETRIEBE			14,4	71,9	9,7	14,9	14,3	50,2	0,4	1,1	1,8	1,9
32	FUTTERBAUBETRIEBE			16,5	126,1	16,3	67,3	15,5	46,5	0,3	0,2	4,0	6,8
33	VEREDLUNGSBETRIEBE			1,6	8,9	0,9	1,5	1,4	6,9	0,0	0,0	0,4	0,6
34	DAUERKULTURBETRIEBE			1,2	2,0	0,3	0,3	0,2	0,4	-	-	0,1	0,3
35	LANDW. GEMISCHTBETRIEBE			4,7	34,8	4,4	12,4	4,6	19,2	0,1	0,1	1,5	2,8
36	GARTENBAU			0,2	0,8	0,0	0,0	0,1	0,4	-	-	0,0	0,0
37	KOMBINATIONSBETRIEBE 12)			0,7	3,0	0,7	1,7	0,5	0,9	0,0	0,0	0,7	4,1
											BUCHFUEHRENDE		
38	INSGESAMT 9)			6,0	181,2	4,1	46,9	4,4	98,6	1,4	10,7	1,4	15,6
											DARUNTER (ZEILE 38) BUCHFUEHRENDE BETRIEBE, DEREN INHABER		
39	ZUSAMMEN 9)			5,8	175,6	4,0	45,6	4,3	95,8	1,4	10,3	1,3	15,2
											DARUNTER BUCHFUEHRENDE BETRIEBE OHNE		
40	ZUSAMMEN 9)			3,6	114,3	2,5	31,7	2,7	60,6	1,0	6,4	0,8	7,3
											BUCHFUEHRENDE BETRIEBE 11), IN DENEN DAS BETRIEBLICHE EINKOMMEN		
41	ZUSAMMEN 9)			1,5	47,7	0,9	9,8	1,0	27,9	0,4	3,5	0,4	6,3
											BUCHFUEHRENDE BETRIEBE 11), IN DENEN DAS BETRIEBLICHE EINKOMMEN		
42	ZUSAMMEN 9)			0,8	13,6	0,6	4,1	0,6	7,3	0,0	0,4	0,1	1,6

1) EINSCHL. DER BETRIEBE OHNE LANDW. GENUTZTE FLAECHE.- 2) EINSCHL. KOERNERMAIS.- 3) OHNE SAMENBAU.- 4) OHNE INHABERS UND/ODER SEINES EHEGATTEN.- 8) EINSCHL. BETRIEBE, DEREN INHABER JURISTISCHE PERSONEN SIND.- 9) EINSCHL. 11) MIT AUSSERBETRIEBLICHEM EINKOMMEN DES BETRIEBSINHABERS UND/ODER SEINES EHEGATTEN.- 12) EINSCHL. BETRIEBSSBEREICH

BETRIEBE MIT

BETRIEBE MIT										AUSSERBETRIEBLICHEM EINKOMMEN 7)										I
										UND ZWAR (SP. 17)										I
										I										I
MILCHKUEHEN 4)										AUS										ILFD
SCHWEINEN 5)										ANDERWEITIGER										I
LEGEHENNEN 6)										ERWERBS-										INP.
										TAETIGKEIT										I
BETR. I TIERE										BETR. I LF										I
I										I HA										I
11 I 12										I 19 I 20										I
I 13 I 14										I 21 I 22										I
I 15 I 16																				I
I 17 I 18																				I

RHEINLAND-PFALZ

LFDI NR.	BETRIEBSSYSTEM	UND ZWAR									
		INSGESAMT		DAUERGRUENLAND		GETREIDE 2)		ZUCKERRUEBEN 3)		WALD	
		BETR.	LF	BETR.	FLAECHE	BETR.	FLAECHE	BETR.	FLAECHE	BETR.	FLAECHE
		1)	HA	3	HA	5	HA	7	HA	9	HA
		1	2	3	4	5	6	7	8	9	10
L A N D W. B E T R I E B E											
01	INSGESAMT 9)	67,9	744,4	37,1	230,8	46,8	353,5	6,1	24,1	23,8	35,7
DARUNTER (ZEILE 01) BETRIEBE, DEREN INHABER											
02	ZUSAMMEN 9)	67,8	738,7	37,0	229,6	46,7	351,0	6,1	23,9	23,8	35,3
DARUNTER BETRIEBSSBEREICH:											
03	LANDWIRTSCHAFT ZUSAMMEN	65,3	730,1	35,7	226,4	46,0	349,0	6,0	23,8	22,5	31,9
DAVON:											
04	MARKTFRUCHTBETRIEBE	13,6	174,3	7,7	20,9	13,5	120,0	2,7	13,9	4,0	3,9
05	FUTTERBAUBETRIEBE	20,1	341,1	19,9	181,1	18,5	127,4	0,4	0,3	11,0	20,7
06	VEREDLUNGSBETRIEBE	1,7	27,8	1,1	4,4	1,5	21,0	0,1	0,4	0,9	1,4
07	DAUERKULTURBETRIEBE	26,7	131,3	4,3	6,2	9,4	47,8	2,2	7,7	4,9	3,7
08	LANDW. GEMISCHTBETRIEBE	3,2	55,7	2,8	13,8	3,2	32,8	0,5	1,5	1,6	2,3
09	GARTENBAU	1,1	2,8	0,1	0,2	0,1	0,3	0,0	0,0	0,1	0,0
10	KOMBINATIONSBETRIEBE 12)	1,4	5,9	1,2	3,0	0,5	1,6	0,1	0,1	1,2	3,3
DARUNTER BETRIEBSSBEREICH:											
11	ZUSAMMEN 9)	23,2	433,8	12,5	129,0	17,4	204,6	4,4	18,0	8,8	17,2
DARUNTER BETRIEBSSBEREICH:											
12	LANDWIRTSCHAFT ZUSAMMEN	22,5	430,5	12,5	128,7	17,2	203,6	4,3	17,9	8,7	17,0
DAVON:											
13	MARKTFRUCHTBETRIEBE	3,3	86,1	1,6	7,5	3,2	56,2	1,9	9,9	0,7	1,0
14	FUTTERBAUBETRIEBE	7,2	207,6	7,2	107,6	6,9	78,8	0,2	0,2	4,9	12,5
15	VEREDLUNGSBETRIEBE	0,7	18,1	0,5	2,6	0,6	13,7	0,1	0,3	0,4	0,9
16	DAUERKULTURBETRIEBE	9,9	84,7	2,0	3,2	5,1	34,8	1,8	6,3	2,0	1,4
17	LANDW. GEMISCHTBETRIEBE	1,4	34,0	1,2	7,9	1,4	20,1	0,4	1,3	0,7	1,1
18	GARTENBAU	0,6	1,7	0,0	0,0	0,1	0,2	0,0	0,0	0,0	0,0
19	KOMBINATIONSBETRIEBE 12)	0,1	1,6	0,0	0,2	0,1	0,8	0,0	0,0	0,0	0,2
DARUNTER BETRIEBSSBEREICH:											
20	ZUSAMMEN 9)	7,2	107,9	3,2	26,5	4,6	52,6	1,0	4,8	2,4	4,7
DARUNTER BETRIEBSSBEREICH:											
21	LANDWIRTSCHAFT ZUSAMMEN	7,0	106,8	3,2	26,3	4,6	52,4	1,0	4,8	2,3	4,0
DAVON:											
22	MARKTFRUCHTBETRIEBE	1,2	30,7	0,5	1,9	1,2	22,0	0,5	3,2	0,3	0,5
23	FUTTERBAUBETRIEBE	1,5	37,6	1,5	20,3	1,5	13,7	0,0	0,1	0,9	2,2
24	VEREDLUNGSBETRIEBE	0,3	4,9	0,2	0,9	0,2	3,6	0,0	0,1	0,2	0,3
25	DAUERKULTURBETRIEBE	3,8	25,7	0,6	1,5	1,4	8,3	0,3	1,3	0,8	0,8
26	LANDW. GEMISCHTBETRIEBE	0,3	7,8	0,3	1,8	0,3	4,7	0,1	0,2	0,1	0,2
27	GARTENBAU	0,1	0,5	-	-	0,0	0,1	-	-	0,0	0,0
28	KOMBINATIONSBETRIEBE 12)	0,0	0,6	0,0	0,2	0,0	0,2	0,0	0,0	0,0	0,6
DARUNTER BETRIEBSSBEREICH:											
29	ZUSAMMEN 9)	37,3	197,1	21,3	74,1	24,7	93,7	0,7	1,1	12,6	13,4
DARUNTER BETRIEBSSBEREICH:											
30	LANDWIRTSCHAFT ZUSAMMEN	35,8	192,9	20,1	71,3	24,2	93,0	0,6	1,1	11,5	10,9
DAVON:											
31	MARKTFRUCHTBETRIEBE	9,2	57,4	5,5	11,5	9,1	41,7	0,3	0,8	3,1	2,4
32	FUTTERBAUBETRIEBE	11,3	95,8	11,2	53,2	10,1	34,8	0,2	0,1	5,2	6,0
33	VEREDLUNGSBETRIEBE	0,8	4,8	0,4	0,8	0,6	3,7	0,0	0,0	0,3	0,2
34	DAUERKULTURBETRIEBE	13,0	20,9	1,7	1,6	2,9	4,7	0,1	0,2	2,1	1,5
35	LANDW. GEMISCHTBETRIEBE	1,5	13,9	1,3	4,2	1,5	8,1	0,0	0,1	0,8	0,9
36	GARTENBAU	0,3	0,5	0,0	0,2	0,1	0,0	-	-	0,0	0,0
37	KOMBINATIONSBETRIEBE 12)	1,2	3,7	1,2	2,6	0,4	0,6	0,1	0,0	1,1	2,5
DARUNTER BETRIEBSSBEREICH:											
38	INSGESAMT 9)	10,0	178,4	3,0	37,3	5,4	79,6	1,9	9,8	2,4	6,0
DARUNTER (ZEILE 38) BUCHFUEHRENDE BETRIEBE, DEREN INHABER											
39	ZUSAMMEN 9)	9,8	173,5	3,0	36,6	5,4	77,3	1,9	9,6	2,4	5,7
DARUNTER BETRIEBSSBEREICH:											
40	ZUSAMMEN 9)	6,5	127,7	2,1	27,8	3,9	57,6	1,5	7,2	1,6	3,0
DARUNTER BETRIEBSSBEREICH:											
41	ZUSAMMEN 9)	2,0	35,2	0,5	5,7	1,0	15,8	0,3	2,2	0,5	1,7
DARUNTER BETRIEBSSBEREICH:											
42	ZUSAMMEN 9)	1,4	10,6	0,4	3,1	0,4	3,9	0,1	0,2	0,2	1,0

1) EINSCHL. DER BETRIEBE OHNE LANDW. GENUTZTE FLAECHE.- 2) EINSCHL. KOERNERMAIS.- 3) OHNE SAMENBAU.- 4) OHNE INHABERS UND/ODER SEINES EHEGATTEN.- 8) EINSCHL. BETRIEBE, DEREN INHABER JURISTISCHE PERSONEN SIND.- 9) EINSCHL. 11) MIT AUSSERBETRIEBLICHEM EINKOMMEN DES BETRIEBSINHABERS UND/ODER SEINES EHEGATTEN.- 12) EINSCHL. BETRIEBSSBEREICH

BETRIEBE MIT

BETRIEBLICHE WZT										AUSSERBETRIEBLICHEM EINKOMMEN 7)																			
										UND ZWAR (SP. 17)																			
MILCHKUEHEN 4)				SCHWEINEN 5)				LEGEHENNEN 6)				ZUSAMMEN				AUS ANDERWEITIGER ERWERBS- TÄTIGKEIT				AUS SONSTIGEN QUELLEN				ILFD					
BETR. I		TIERE		BETR. I		TIERE		BETR. I		TIERE		BETR. I		LF		BETR. I		LF		BETR. I		LF		BETR. I		LF			
I		I		I		I		I		I		I		HA		I		HA		I		HA		I		HA			
11		12		13		14		15		16		17		18		19		20		21		22		23		24			
I		I		I		I		I		I		I		I		I		I		I		I		I		I			

BADEN-WÜRTTEMBERG

LFDI NR.	BETRIEBSSYSTEM	UND ZWAR									
		INSGESAMT		DAUERGRÜNLAND		GETREIDE 2)		ZUCKERRÜBELEN 3)		WALD	
		BETR.	FLA.	BETR.	FLA.	BETR.	FLA.	BETR.	FLA.	BETR.	FLA.
		1)	HA	1)	HA	1)	HA	1)	HA	1)	HA
		1	2	3	4	5	6	7	8	9	10
L A N D W. B E T R I E B E											
01	INSGESAMT 9)	138,9	1 505,2	117,4	630,4	110,8	575,9	6,7	23,8	70,6	216,8
DARUNTER (ZEILE 01) BETRIEBE, DEREN INHABER											
02	ZUSAMMEN 9)	137,9	1 476,0	116,7	615,1	110,7	568,3	6,6	22,3	70,4	213,0
DARUNTER BETRIEBSSBEREICH:											
03	LANDWIRTSCHAFT ZUSAMMEN	126,1	1 409,9	107,8	570,5	105,4	559,9	6,6	22,2	61,6	119,4
DARUNTER:											
04	MARKTFRUCHTBETRIEBE	26,9	261,8	21,0	40,6	26,2	166,7	3,1	14,7	10,2	9,8
05	FUTTERBAUBETRIEBE	59,0	816,4	58,6	450,5	49,1	227,5	1,4	2,5	33,9	81,1
06	VEREDLUNGSBETRIEBE	5,5	69,3	4,6	11,3	4,8	47,8	0,5	1,5	2,6	5,0
07	DAUERKULTURBETRIEBE	19,9	65,2	9,8	10,9	10,9	21,2	0,3	0,4	6,3	4,9
08	LANDW. GEMISCHTBETRIEBE	14,7	197,2	13,8	57,2	14,6	96,7	1,4	3,2	8,7	18,6
09	GARTENBAU	3,0	7,7	0,7	0,7	0,3	0,8	-	-	0,3	0,3
10	KOMBINATIONSBETRIEBE 12)	8,9	58,1	8,1	43,7	4,9	7,6	0,0	0,1	8,4	93,2
DARUNTER BETRIEBE OHNE											
11	ZUSAMMEN 9)	36,8	740,7	32,7	300,0	31,4	282,4	3,8	15,3	21,9	106,5
DARUNTER BETRIEBSSBEREICH:											
12	LANDWIRTSCHAFT ZUSAMMEN	33,5	711,9	30,7	281,7	29,9	278,5	3,8	15,2	20,2	61,9
DARUNTER:											
13	MARKTFRUCHTBETRIEBE	3,8	106,6	3,1	12,2	3,6	67,5	1,7	9,6	1,1	2,7
14	FUTTERBAUBETRIEBE	19,3	429,9	19,2	229,3	17,0	120,8	0,9	1,9	13,0	44,1
15	VEREDLUNGSBETRIEBE	1,7	40,8	1,4	5,8	1,6	28,5	0,3	1,2	1,0	2,9
16	DAUERKULTURBETRIEBE	3,8	29,8	2,3	5,3	2,7	9,9	0,1	0,3	1,7	2,3
17	LANDW. GEMISCHTBETRIEBE	4,9	104,9	4,7	29,0	4,9	51,8	0,9	2,3	3,2	9,9
18	GARTENBAU	1,7	4,5	0,4	0,4	0,2	0,5	-	-	0,2	0,2
19	KOMBINATIONSBETRIEBE 12)	1,7	24,2	1,6	17,9	1,3	3,4	0,0	0,0	1,5	44,4
BETRIEBE 11), IN DENEN DAS BETRIEBLICHE EINKOMMEN											
20	ZUSAMMEN 9)	17,3	289,7	15,0	114,7	14,2	114,5	1,4	5,5	9,7	39,1
DARUNTER BETRIEBSSBEREICH:											
21	LANDWIRTSCHAFT ZUSAMMEN	15,8	277,8	14,2	107,8	13,7	112,8	1,4	5,5	8,9	20,6
DARUNTER:											
22	MARKTFRUCHTBETRIEBE	2,1	49,3	1,6	6,1	1,8	31,6	0,6	4,0	0,7	1,4
23	FUTTERBAUBETRIEBE	9,1	164,6	9,0	87,0	7,9	48,8	0,3	0,4	5,6	14,1
24	VEREDLUNGSBETRIEBE	0,7	13,3	0,6	2,0	0,6	9,4	0,1	0,2	0,4	0,8
25	DAUERKULTURBETRIEBE	2,0	10,8	1,0	1,4	1,3	3,9	0,0	0,0	0,8	0,7
26	LANDW. GEMISCHTBETRIEBE	2,0	39,8	2,0	11,4	2,0	19,2	0,3	0,8	1,4	3,6
27	GARTENBAU	0,6	2,2	0,1	0,1	0,0	0,2	-	-	0,1	0,0
28	KOMBINATIONSBETRIEBE 12)	0,8	9,5	0,7	6,7	0,4	1,5	0,0	0,1	0,7	18,4
BETRIEBE 11), IN DENEN DAS BETRIEBLICHE EINKOMMEN											
29	ZUSAMMEN 9)	83,8	445,6	69,0	200,4	65,1	171,4	1,4	1,5	38,8	67,4
DARUNTER BETRIEBSSBEREICH:											
30	LANDWIRTSCHAFT ZUSAMMEN	76,8	420,2	62,9	181,1	61,9	168,6	1,4	1,5	32,5	36,9
DARUNTER:											
31	MARKTFRUCHTBETRIEBE	21,1	105,9	16,3	22,3	20,7	67,6	0,7	1,1	8,3	5,7
32	FUTTERBAUBETRIEBE	30,7	221,9	30,4	134,2	24,1	57,9	0,3	0,1	15,2	22,9
33	VEREDLUNGSBETRIEBE	3,1	15,2	2,6	3,5	2,5	9,9	0,1	0,1	1,2	1,3
34	DAUERKULTURBETRIEBE	14,2	24,6	6,5	4,2	6,9	7,4	0,1	0,1	3,8	1,9
35	LANDW. GEMISCHTBETRIEBE	7,7	52,5	7,1	16,8	7,7	25,7	0,2	0,2	4,1	5,1
36	GARTENBAU	0,7	0,9	0,2	0,2	0,1	0,1	-	-	0,1	0,1
37	KOMBINATIONSBETRIEBE 12)	6,3	24,3	5,9	19,0	3,1	2,7	0,0	0,0	6,1	30,4
B U C H F Ü H R E N D E											
38	INSGESAMT 9)	13,0	325,2	9,2	111,9	8,8	134,7	1,3	9,9	6,4	40,9
DARUNTER (ZEILE 38) BUCHFÜHRENDE BETRIEBE, DEREN INHABER											
39	ZUSAMMEN 9)	12,6	305,7	9,0	104,9	8,6	127,4	1,3	8,4	6,3	38,0
DARUNTER:											
40	ZUSAMMEN 9)	8,0	213,8	5,9	75,2	5,9	87,2	1,0	6,0	4,1	24,1
BUCHFÜHRENDE BETRIEBE 11), IN DENEN DAS BETRIEBLICHE EINKOMMEN											
41	ZUSAMMEN 9)	3,2	72,6	2,2	23,3	2,0	31,3	0,3	2,2	1,5	10,6
BUCHFÜHRENDE BETRIEBE 11), IN DENEN DAS BETRIEBLICHE EINKOMMEN											
42	ZUSAMMEN 9)	1,4	19,3	0,9	6,4	0,8	8,9	0,0	0,2	0,8	3,4

1) EINSCHL. DER BETRIEBE OHNE LANDW. GENUTZTE FLÄCHE.- 2) EINSCHL. KOEPNERMAIS.- 3) OHNE SAMENBAU.- 4) OHNE INHABERS UND/ODER SEINES EHEGATTEN.- 8) EINSCHL. BETRIEBE, DEREN INHABER JURISTISCHE PERSONEN SIND.- 9) EINSCHL. 11) MIT AUSSERBETRIEBLICHEM EINKOMMEN DES BETRIEBSSINHABERS UND/ODER SEINES EHEGATTEN.- 12) EINSCHL. BETRIEBSSBEREICH

BETRIEBE MIT

BETRIEBE MIT										AUSSERBETRIEBLICHEM EINKOMMEN 7)										
										UND ZWAR (SP. 17)										
MILCHKUEHEN 4)				SCHWEINEN 5)				LEGEHENNEN 6)				ZUSAMMEN		AUS ANDERWEITIGER ERWERBS- TÄTIGKEIT				AUS SONSTIGEN QUELLEN		ILFD INR.
BETR. I	TIERE	BETR. I	TIERE	BETR. I	TIERE	BETR. I	TIERE	BETR. I	LF	BETR. I	LF	BETR. I	LF	BETR. I	LF					
11	12	13	14	15	16	17	18	19	20	21	22									

BAYERN										UND ZWAR									
I				I				I				I				I			
I				I				I				I				I			
I				I				I				I				I			
I				I				I				I				I			
LFDI				I	INSGESAMT			I	DAUERGRUENLAND	I		I	GETREIDE 2)	I		I	ZUCKERRUEBEN	I	WALD
I				I				I				I				I			
NR.				I				I				I				I			
I				I				I				I				I			
I				I				I				I				I			
I				I				I				I				I			
I				I	BETR. I	LF		I	BETR. I	FLAECHE		I	BETR. I	FLAECHE		I	BETR. I	FLAECHE	
I				I	1) I	HA		I	I	HA		I	I	HA		I	I	HA	
I				I	1	2		I	3	4		I	5	6		I	7	8	

L A N D W. B E T R I E B E										
01 INSGESAMT 9)	259,0	3 434,8	223,1	1 336,4	213,4	1 311,6	24,4	92,5	181,7	804,3
DARUNTER (ZEILE 01) BETRIEBE, DEREN INHABER										
02 ZUSAMMEN 9)	257,5	3 397,4	222,0	1 321,0	213,0	1 298,6	24,4	91,0	181,2	793,1
DARUNTER BETRIEBLSBEREICH:										
03 LANDWIRTSCHAFT ZUSAMMEN	241,1	3 276,3	209,5	1 244,9	206,2	1 272,4	24,3	90,1	166,9	627,4
DAVON:										
04 MARKTFRUCHTBETRIEBE	48,4	595,9	29,3	54,1	47,1	379,0	11,9	64,8	25,2	68,4
05 FUTTERBAUBETRIEBE	154,9	2 202,9	152,8	1 112,5	125,2	617,2	6,8	12,1	115,0	457,0
06 VEREDLUNGSBETRIEBE	10,0	112,5	5,6	9,2	8,9	88,8	0,8	2,7	5,8	15,7
07 DAUERKULTURBETRIEBE	7,2	54,4	3,2	5,7	4,4	22,9	0,2	0,3	4,2	13,6
08 LANDW. GEMISCHTBETRIEBE	20,5	310,6	18,6	63,4	20,5	164,5	4,5	10,3	16,7	72,6
09 GARTENBAU	2,4	6,5	0,5	0,6	0,3	0,9	0,0	0,1	0,5	1,6
10 KOMBINATIONSBETRIEBE 12)	14,0	114,3	12,0	75,2	6,5	25,4	0,1	0,8	13,7	164,1
DARUNTER BETRIEBE OHNE										
11 ZUSAMMEN 9)	94,5	1 985,2	87,2	761,7	82,0	731,2	15,5	63,9	77,4	436,1
DARUNTER BETRIEBLSBEREICH:										
12 LANDWIRTSCHAFT ZUSAMMEN	91,5	1 945,9	85,4	737,3	80,7	723,6	15,5	63,6	75,6	384,0
DAVON:										
13 MARKTFRUCHTBETRIEBE	9,9	283,6	6,8	21,6	9,8	170,0	6,8	43,5	6,3	25,8
14 FUTTERBAUBETRIEBE	67,1	1 372,5	66,7	671,1	56,9	387,2	4,8	9,6	57,5	301,0
15 VEREDLUNGSBETRIEBE	3,0	61,4	2,2	4,5	2,8	49,6	0,5	1,9	2,4	9,5
16 DAUERKULTURBETRIEBE	2,5	35,3	1,5	3,7	2,1	15,5	0,1	0,2	1,9	8,4
17 LANDW. GEMISCHTBETRIEBE	9,1	193,1	8,3	36,5	9,0	101,3	3,3	8,4	7,5	39,3
18 GARTENBAU	1,2	3,6	0,2	0,2	0,1	0,4	0,0	0,1	0,2	0,9
19 KOMBINATIONSBETRIEBE 12)	1,8	35,7	1,6	24,2	1,2	7,3	0,1	0,2	1,6	51,2
BETRIEBE 11), IN DENEN DAS BETRIEBLICHE EINKOMMEN										
20 ZUSAMMEN 9)	38,8	645,1	34,8	255,4	31,3	245,3	4,3	20,2	28,3	151,4
DARUNTER BETRIEBLSBEREICH:										
21 LANDWIRTSCHAFT ZUSAMMEN	36,7	617,9	33,3	239,7	30,7	238,8	4,2	19,7	26,8	109,0
DAVON:										
22 MARKTFRUCHTBETRIEBE	5,0	131,3	3,3	9,1	5,0	84,3	2,3	15,9	2,9	16,8
23 FUTTERBAUBETRIEBE	25,9	399,1	25,6	216,8	20,2	103,3	0,9	1,7	19,6	73,1
24 VEREDLUNGSBETRIEBE	1,5	23,2	0,9	1,7	1,5	18,2	0,2	0,6	0,9	3,0
25 DAUERKULTURBETRIEBE	1,0	9,5	0,5	0,8	0,7	3,8	0,0	0,1	0,7	2,4
26 LANDW. GEMISCHTBETRIEBE	3,3	54,9	3,1	11,4	3,3	29,2	0,7	1,5	2,7	13,8
27 GARTENBAU	0,5	1,3	0,1	0,1	0,0	0,1	0,0	0,0	0,1	0,2
28 KOMBINATIONSBETRIEBE 12)	1,5	25,8	1,4	15,6	0,6	6,4	0,0	0,4	1,5	42,2
BETRIEBE 11), IN DENEN DAS BETRIEBLICHE EINKOMMEN										
29 ZUSAMMEN 9)	124,2	767,1	100,0	303,9	99,6	322,1	4,6	7,0	75,4	205,6
DARUNTER BETRIEBLSBEREICH:										
30 LANDWIRTSCHAFT ZUSAMMEN	112,8	712,4	90,7	267,9	94,8	310,0	4,6	6,8	64,5	134,4
DAVON:										
31 MARKTFRUCHTBETRIEBE	33,5	181,1	19,2	23,4	32,4	124,7	2,8	5,4	16,1	25,9
32 FUTTERBAUBETRIEBE	62,0	431,2	60,6	224,6	48,1	126,7	1,1	0,8	37,9	83,0
33 VEREDLUNGSBETRIEBE	5,4	27,9	2,5	3,0	4,6	20,9	0,2	0,2	2,4	3,3
34 DAUERKULTURBETRIEBE	3,8	9,6	1,2	1,3	1,6	3,7	0,0	0,0	1,5	2,8
35 LANDW. GEMISCHTBETRIEBE	8,2	62,7	7,3	15,6	8,1	34,0	0,5	0,4	6,5	19,4
36 GARTENBAU	0,6	1,6	0,2	0,3	0,2	0,4	-	-	0,2	0,5
37 KOMBINATIONSBETRIEBE 12)	10,7	52,8	9,0	35,4	4,6	11,7	0,0	0,2	10,7	70,7
B U C H F U E H R E N D E										
38 INSGESAMT 9)	13,5	406,7	10,3	123,3	9,1	176,0	2,2	22,9	9,5	116,9
DARUNTER (ZEILE 38) BUCHFUEHRENDE BETRIEBE, DEREN INHABER										
39 ZUSAMMEN 9)	12,3	370,8	9,4	108,7	8,7	163,4	2,1	21,4	9,0	106,3
DAVON										
40 ZUSAMMEN 9)	8,0	237,4	6,4	77,8	5,9	96,9	1,5	12,4	6,1	48,8
BUCHFUEHRENDE BETRIEBE OHNE										
41 ZUSAMMEN 9)	2,7	97,8	1,8	19,4	2,0	50,4	0,5	7,4	1,8	33,1
BUCHFUEHRENDE BETRIEBE 11), IN DENEN DAS BETRIEBLICHE EINKOMMEN										
42 ZUSAMMEN 9)	1,6	35,6	1,2	11,4	0,8	16,1	0,1	1,6	1,2	24,4

1) EINSCHL. DER BETRIEBE OHNE LANDW. GENUTZTE FLAECHE.- 2) EINSCHL. KOERNERMAIS.- 3) OHNE SAMENBAU.- 4) OHNE INHABERS UND/ODER SEINES EHEGATTEN.- 8) EINSCHL. BETRIEBE, DEREN INHABER JURISTISCHE PERSONEN SIND.- 9) EINSCHL. 11) MIT AUSSERBETRIEBLICHEM EINKOMMEN DES BETRIEBSINHABERS UND/ODER SEINES EHEGATTEN.- 12) EINSCHL. BETRIEBSSBEREICH

BETRIEBE MIT

I												I												I												I												I												I												I												I												I												I												I												I												I												I												I												I												I												I												I												I												I												I												I												I												I												I												I												I												I												I												I												I												I												I												I												I												I												I												I												I												I												I												I												I												I												I												I												I												I												I												I												I												I												I												I												I												I												I												I												I												I												I												I												I												I												I												I												I												I												I												I												I												I												I												I												I												I												I												I												I												I												I												I												I												I												I												I												I												I												I												I												I												I												I												I												I												I												I												I												I												I												I												I												I												I												I												I												I												I												I												I												I												I												I												I												I												I												I												I												I												I												I												I												I												I												I												I												I												I												I												I												I												I												I												I												I												I												I												I												I												I												I												I												I												I												I												I												I												I												I												I												I												I												I												I												I												I												I												I												I												I												I												I												I												I												I												I												I												I												I												I												I												I												I												I												I												I												I												I												I												I												I												I												I												I												I												I												I												I												I												I												I												I												I												I												I												I												I												I												I												I												I												I												I												I												I												I												I												I												I												I												I												I												I												I												I												I												I												I												I												I												I												I												I												I												I												I												I												I												I												I												I												I												I												I												I												I												I												I												I												I												I												I												I												I												I												I												I												I												I												I												I												I												I												I												I												I												I												I												I												I												I												I												I												I												I												I												I												I												I												I												I												I												I												I												I												I												I												I												I												I												I												I												I												I												I												I												I												I												I												I												I												I												I												I												I												I												I												I												I												I												I												I												I												I												I												I												I												I												I												I												I												I												I												I												I												I												I												I												I												I												I												I												I												I												I												I												I												I												I												I												I												I												I												I												I												I												I												I												I												I												I												I												I												I												I												I												I												I												I												I												I												I												I												I												I												I												I												I												I												I												I												I												I												I												I												I												I												I												I												I												I												I												I												I												I												I												I												I												I												I												I												I												I												I												I												I												I												I												I												I												I												I												I												I												I												I												I												I												I												I												I												I												I												I												I												I												I												I												I												I												I												I												I												I												I												I												I												I												I												I												I												I												I												I												I												I												I												I												I												I												I												I												I												I												I												I												I												I												I												I												I												I												I												I												I												I												I												I												I												I												I												I												I												I												I												I												I												I												I												I												I												I												I												I												I												I												I												I												I												I												I												I												I												I												I												I												I												I												I												I												I												I												I												I												I												I												I												I												I												I												I												I												I												I												I												I												I												I												I												I												I												I												I												I												I												I												I												I												I												I												I												I												I												I												I												I												I												I												I												I												I												I												I												I												I												I												I												I												I												I												I												I												I												I											
---	--	--	--	--	--	--	--	--	--	--	--	---	--	--	--	--	--	--	--	--	--	--	--	---	--	--	--	--	--	--	--	--	--	--	--	---	--	--	--	--	--	--	--	--	--	--	--	---	--	--	--	--	--	--	--	--	--	--	--	---	--	--	--	--	--	--	--	--	--	--	--	---	--	--	--	--	--	--	--	--	--	--	--	---	--	--	--	--	--	--	--	--	--	--	--	---	--	--	--	--	--	--	--	--	--	--	--	---	--	--	--	--	--	--	--	--	--	--	--	---	--	--	--	--	--	--	--	--	--	--	--	---	--	--	--	--	--	--	--	--	--	--	--	---	--	--	--	--	--	--	--	--	--	--	--	---	--	--	--	--	--	--	--	--	--	--	--	---	--	--	--	--	--	--	--	--	--	--	--	---	--	--	--	--	--	--	--	--	--	--	--	---	--	--	--	--	--	--	--	--	--	--	--	---	--	--	--	--	--	--	--	--	--	--	--	---	--	--	--	--	--	--	--	--	--	--	--	---	--	--	--	--	--	--	--	--	--	--	--	---	--	--	--	--	--	--	--	--	--	--	--	---	--	--	--	--	--	--	--	--	--	--	--	---	--	--	--	--	--	--	--	--	--	--	--	---	--	--	--	--	--	--	--	--	--	--	--	---	--	--	--	--	--	--	--	--	--	--	--	---	--	--	--	--	--	--	--	--	--	--	--	---	--	--	--	--	--	--	--	--	--	--	--	---	--	--	--	--	--	--	--	--	--	--	--	---	--	--	--	--	--	--	--	--	--	--	--	---	--	--	--	--	--	--	--	--	--	--	--	---	--	--	--	--	--	--	--	--	--	--	--	---	--	--	--	--	--	--	--	--	--	--	--	---	--	--	--	--	--	--	--	--	--	--	--	---	--	--	--	--	--	--	--	--	--	--	--	---	--	--	--	--	--	--	--	--	--	--	--	---	--	--	--	--	--	--	--	--	--	--	--	---	--	--	--	--	--	--	--	--	--	--	--	---	--	--	--	--	--	--	--	--	--	--	--	---	--	--	--	--	--	--	--	--	--	--	--	---	--	--	--	--	--	--	--	--	--	--	--	---	--	--	--	--	--	--	--	--	--	--	--	---	--	--	--	--	--	--	--	--	--	--	--	---	--	--	--	--	--	--	--	--	--	--	--	---	--	--	--	--	--	--	--	--	--	--	--	---	--	--	--	--	--	--	--	--	--	--	--	---	--	--	--	--	--	--	--	--	--	--	--	---	--	--	--	--	--	--	--	--	--	--	--	---	--	--	--	--	--	--	--	--	--	--	--	---	--	--	--	--	--	--	--	--	--	--	--	---	--	--	--	--	--	--	--	--	--	--	--	---	--	--	--	--	--	--	--	--	--	--	--	---	--	--	--	--	--	--	--	--	--	--	--	---	--	--	--	--	--	--	--	--	--	--	--	---	--	--	--	--	--	--	--	--	--	--	--	---	--	--	--	--	--	--	--	--	--	--	--	---	--	--	--	--	--	--	--	--	--	--	--	---	--	--	--	--	--	--	--	--	--	--	--	---	--	--	--	--	--	--	--	--	--	--	--	---	--	--	--	--	--	--	--	--	--	--	--	---	--	--	--	--	--	--	--	--	--	--	--	---	--	--	--	--	--	--	--	--	--	--	--	---	--	--	--	--	--	--	--	--	--	--	--	---	--	--	--	--	--	--	--	--	--	--	--	---	--	--	--	--	--	--	--	--	--	--	--	---	--	--	--	--	--	--	--	--	--	--	--	---	--	--	--	--	--	--	--	--	--	--	--	---	--	--	--	--	--	--	--	--	--	--	--	---	--	--	--	--	--	--	--	--	--	--	--	---	--	--	--	--	--	--	--	--	--	--	--	---	--	--	--	--	--	--	--	--	--	--	--	---	--	--	--	--	--	--	--	--	--	--	--	---	--	--	--	--	--	--	--	--	--	--	--	---	--	--	--	--	--	--	--	--	--	--	--	---	--	--	--	--	--	--	--	--	--	--	--	---	--	--	--	--	--	--	--	--	--	--	--	---	--	--	--	--	--	--	--	--	--	--	--	---	--	--	--	--	--	--	--	--	--	--	--	---	--	--	--	--	--	--	--	--	--	--	--	---	--	--	--	--	--	--	--	--	--	--	--	---	--	--	--	--	--	--	--	--	--	--	--	---	--	--	--	--	--	--	--	--	--	--	--	---	--	--	--	--	--	--	--	--	--	--	--	---	--	--	--	--	--	--	--	--	--	--	--	---	--	--	--	--	--	--	--	--	--	--	--	---	--	--	--	--	--	--	--	--	--	--	--	---	--	--	--	--	--	--	--	--	--	--	--	---	--	--	--	--	--	--	--	--	--	--	--	---	--	--	--	--	--	--	--	--	--	--	--	---	--	--	--	--	--	--	--	--	--	--	--	---	--	--	--	--	--	--	--	--	--	--	--	---	--	--	--	--	--	--	--	--	--	--	--	---	--	--	--	--	--	--	--	--	--	--	--	---	--	--	--	--	--	--	--	--	--	--	--	---	--	--	--	--	--	--	--	--	--	--	--	---	--	--	--	--	--	--	--	--	--	--	--	---	--	--	--	--	--	--	--	--	--	--	--	---	--	--	--	--	--	--	--	--	--	--	--	---	--	--	--	--	--	--	--	--	--	--	--	---	--	--	--	--	--	--	--	--	--	--	--	---	--	--	--	--	--	--	--	--	--	--	--	---	--	--	--	--	--	--	--	--	--	--	--	---	--	--	--	--	--	--	--	--	--	--	--	---	--	--	--	--	--	--	--	--	--	--	--	---	--	--	--	--	--	--	--	--	--	--	--	---	--	--	--	--	--	--	--	--	--	--	--	---	--	--	--	--	--	--	--	--	--	--	--	---	--	--	--	--	--	--	--	--	--	--	--	---	--	--	--	--	--	--	--	--	--	--	--	---	--	--	--	--	--	--	--	--	--	--	--	---	--	--	--	--	--	--	--	--	--	--	--	---	--	--	--	--	--	--	--	--	--	--	--	---	--	--	--	--	--	--	--	--	--	--	--	---	--	--	--	--	--	--	--	--	--	--	--	---	--	--	--	--	--	--	--	--	--	--	--	---	--	--	--	--	--	--	--	--	--	--	--	---	--	--	--	--	--	--	--	--	--	--	--	---	--	--	--	--	--	--	--	--	--	--	--	---	--	--	--	--	--	--	--	--	--	--	--	---	--	--	--	--	--	--	--	--	--	--	--	---	--	--	--	--	--	--	--	--	--	--	--	---	--	--	--	--	--	--	--	--	--	--	--	---	--	--	--	--	--	--	--	--	--	--	--	---	--	--	--	--	--	--	--	--	--	--	--	---	--	--	--	--	--	--	--	--	--	--	--	---	--	--	--	--	--	--	--	--	--	--	--	---	--	--	--	--	--	--	--	--	--	--	--	---	--	--	--	--	--	--	--	--	--	--	--	---	--	--	--	--	--	--	--	--	--	--	--	---	--	--	--	--	--	--	--	--	--	--	--	---	--	--	--	--	--	--	--	--	--	--	--	---	--	--	--	--	--	--	--	--	--	--	--	---	--	--	--	--	--	--	--	--	--	--	--	---	--	--	--	--	--	--	--	--	--	--	--	---	--	--	--	--	--	--	--	--	--	--	--	---	--	--	--	--	--	--	--	--	--	--	--	---	--	--	--	--	--	--	--	--	--	--	--	---	--	--	--	--	--	--	--	--	--	--	--	---	--	--	--	--	--	--	--	--	--	--	--	---	--	--	--	--	--	--	--	--	--	--	--	---	--	--	--	--	--	--	--	--	--	--	--	---	--	--	--	--	--	--	--	--	--	--	--	---	--	--	--	--	--	--	--	--	--	--	--	---	--	--	--	--	--	--	--	--	--	--	--	---	--	--	--	--	--	--	--	--	--	--	--	---	--	--	--	--	--	--	--	--	--	--	--	---	--	--	--	--	--	--	--	--	--	--	--	---	--	--	--	--	--	--	--	--	--	--	--	---	--	--	--	--	--	--	--	--	--	--	--	---	--	--	--	--	--	--	--	--	--	--	--	---	--	--	--	--	--	--	--	--	--	--	--	---	--	--	--	--	--	--	--	--	--	--	--	---	--	--	--	--	--	--	--	--	--	--	--	---	--	--	--	--	--	--	--	--	--	--	--	---	--	--	--	--	--	--	--	--	--	--	--	---	--	--	--	--	--	--	--	--	--	--	--	---	--	--	--	--	--	--	--	--	--	--	--	---	--	--	--	--	--	--	--	--	--	--	--	---	--	--	--	--	--	--	--	--	--	--	--	---	--	--	--	--	--	--	--	--	--	--	--	---	--	--	--	--	--	--	--	--	--	--	--	---	--	--	--	--	--	--	--	--	--	--	--	---	--	--	--	--	--	--	--	--	--	--	--	---	--	--	--	--	--	--	--	--	--	--	--	---	--	--	--	--	--	--	--	--	--	--	--	---	--	--	--	--	--	--	--	--	--	--	--	---	--	--	--	--	--	--	--	--	--	--	--	---	--	--	--	--	--	--	--	--	--	--	--	---	--	--	--	--	--	--	--	--	--	--	--	---	--	--	--	--	--	--	--	--	--	--	--	---	--	--	--	--	--	--	--	--	--	--	--	---	--	--	--	--	--	--	--	--	--	--	--	---	--	--	--	--	--	--	--	--	--	--	--	---	--	--	--	--	--	--	--	--	--	--	--	---	--	--	--	--	--	--	--	--	--	--	--	---	--	--	--	--	--	--	--	--	--	--	--	---	--	--	--	--	--	--	--	--	--	--	--	---	--	--	--	--	--	--	--	--	--	--	--	---	--	--	--	--	--	--	--	--	--	--	--	---	--	--	--	--	--	--	--	--	--	--	--	---	--	--	--	--	--	--	--	--	--	--	--	---	--	--	--	--	--	--	--	--	--	--	--	---	--	--	--	--	--	--	--	--	--	--	--	---	--	--	--	--	--	--	--	--	--	--	--	---	--	--	--	--	--	--	--	--	--	--	--	---	--	--	--	--	--	--	--	--	--	--	--	---	--	--	--	--	--	--	--	--	--	--	--	---	--	--	--	--	--	--	--	--	--	--	--	---	--	--	--	--	--	--	--	--	--	--	--	---	--	--	--	--	--	--	--	--	--	--	--	---	--	--	--	--	--	--	--	--	--	--	--	---	--	--	--	--	--	--	--	--	--	--	--	---	--	--	--	--	--	--	--	--	--	--	--	---	--	--	--	--	--	--	--	--	--	--	--	---	--	--	--	--	--	--	--	--	--	--	--	---	--	--	--	--	--	--	--	--	--	--	--	---	--	--	--	--	--	--	--	--	--	--	--	---	--	--	--	--	--	--	--	--	--	--	--	---	--	--	--	--	--	--	--	--	--	--	--	---	--	--	--	--	--	--	--	--	--	--	--	---	--	--	--	--	--	--	--	--	--	--	--	---	--	--	--	--	--	--	--	--	--	--	--	---	--	--	--	--	--	--	--	--	--	--	--	---	--	--	--	--	--	--	--	--	--	--	--	---	--	--	--	--	--	--	--	--	--	--	--	---	--	--	--	--	--	--	--	--	--	--	--	---	--	--	--	--	--	--	--	--	--	--	--	---	--	--	--	--	--	--	--	--	--	--	--	---	--	--	--	--	--	--	--	--	--	--	--	---	--	--	--	--	--	--	--	--	--	--	--	---	--	--	--	--	--	--	--	--	--	--	--	---	--	--	--	--	--	--	--	--	--	--	--	---	--	--	--	--	--	--	--	--	--	--	--	---	--	--	--	--	--	--	--	--	--	--	--	---	--	--	--	--	--	--	--	--	--	--	--	---	--	--	--	--	--	--	--	--	--	--	--	---	--	--	--	--	--	--	--	--	--	--	--	---	--	--	--	--	--	--	--	--	--	--	--	---	--	--	--	--	--	--	--	--	--	--	--	---	--	--	--	--	--	--	--	--	--	--	--	---	--	--	--	--	--	--	--	--	--	--	--	---	--	--	--	--	--	--	--	--	--	--	--	---	--	--	--	--	--	--	--	--	--	--	--	---	--	--	--	--	--	--	--	--	--	--	--	---	--	--	--	--	--	--	--	--	--	--	--	---	--	--	--	--	--	--	--	--	--	--	--	---	--	--	--	--	--	--	--	--	--	--	--	---	--	--	--	--	--	--	--	--	--	--	--	---	--	--	--	--	--	--	--	--	--	--	--	---	--	--	--	--	--	--	--	--	--	--	--	---	--	--	--	--	--	--	--	--	--	--	--	---	--	--	--	--	--	--	--	--	--	--	--	---	--	--	--	--	--	--	--	--	--	--	--	---	--	--	--	--	--	--	--	--	--	--	--	---	--	--	--	--	--	--	--	--	--	--	--	---	--	--	--	--	--	--	--	--	--	--	--	---	--	--	--	--	--	--	--	--	--	--	--	---	--	--	--	--	--	--	--	--	--	--	--	---	--	--	--	--	--	--	--	--	--	--	--	---	--	--	--	--	--	--	--	--	--	--	--	---	--	--	--	--	--	--	--	--	--	--	--	---	--	--	--	--	--	--	--	--	--	--	--	---	--	--	--	--	--	--	--	--	--	--	--	---	--	--	--	--	--	--	--	--	--	--	--	---	--	--	--	--	--	--	--	--	--	--	--	---	--	--	--	--	--	--	--	--	--	--	--	---	--	--	--	--	--	--	--	--	--	--	--	---	--	--	--	--	--	--	--	--	--	--	--	---	--	--	--	--	--	--	--	--	--	--	--	---	--	--	--	--	--	--	--	--	--	--	--	---	--	--	--	--	--	--	--	--	--	--	--	---	--	--	--	--	--	--	--	--	--	--	--	---	--	--	--	--	--	--	--	--	--	--	--	---	--	--	--	--	--	--	--	--	--	--	--	---	--	--	--	--	--	--	--	--	--	--	--	---	--	--	--	--	--	--	--	--	--	--	--	---	--	--	--	--	--	--	--	--	--	--	--	---	--	--	--	--	--	--	--	--	--	--	--	---	--	--	--	--	--	--	--	--	--	--	--	---	--	--	--	--	--	--	--	--	--	--	--	---	--	--	--	--	--	--	--	--	--	--	--	---	--	--	--	--	--	--	--	--	--	--	--	---	--	--	--	--	--	--	--	--	--	--	--	---	--	--	--	--	--	--	--	--	--	--	--	---	--	--	--	--	--	--	--	--	--	--	--	---	--	--	--	--	--	--	--	--	--	--	--	---	--	--	--	--	--	--	--	--	--	--	--	---	--	--	--	--	--	--	--	--	--	--	--	---	--	--	--	--	--	--	--	--	--	--	--	---	--	--	--	--	--	--	--	--	--	--	--	---	--	--	--	--	--	--	--	--	--	--	--	---	--	--	--	--	--	--	--	--	--	--	--	---	--	--	--	--	--	--	--	--	--	--	--	---	--	--	--	--	--	--	--	--	--	--	--	---	--	--	--	--	--	--	--	--	--	--	--	---	--	--	--	--	--	--	--	--	--	--	--	---	--	--	--	--	--	--	--	--	--	--	--	---	--	--	--	--	--	--	--	--	--	--	--	---	--	--	--	--	--	--	--	--	--	--	--	---	--	--	--	--	--	--	--	--	--	--	--	---	--	--	--	--	--	--	--	--	--	--	--	---	--	--	--	--	--	--	--	--	--	--	--	---	--	--	--	--	--	--	--	--	--	--	--	---	--	--	--	--	--	--	--	--	--	--	--	---	--	--	--	--	--	--	--	--	--	--	--	---	--	--	--	--	--	--	--	--	--	--	--	---	--	--	--	--	--	--	--	--	--	--	--	---	--	--	--	--	--	--	--	--	--	--	--	---	--	--	--	--	--	--	--	--	--	--	--	---	--	--	--	--	--	--	--	--	--	--	--	---	--	--	--	--	--	--	--	--	--	--	--	---	--	--	--	--	--	--	--	--	--	--	--	---	--	--	--	--	--	--	--	--	--	--	--	---	--	--	--	--	--	--	--	--	--	--	--	---	--	--	--	--	--	--	--	--	--	--	--	---	--	--	--	--	--	--	--	--	--	--	--	---	--	--	--	--	--	--	--	--	--	--	--	---	--	--	--	--	--	--	--	--	--	--	--	---	--	--	--	--	--	--	--	--	--	--	--	---	--	--	--	--	--	--	--	--	--	--	--	---	--	--	--	--	--	--	--	--	--	--	--	---	--	--	--	--	--	--	--	--	--	--	--	---	--	--	--	--	--	--	--	--	--	--	--	---	--	--	--	--	--	--	--	--	--	--	--	---	--	--	--	--	--	--	--	--	--	--	--	---	--	--	--	--	--	--	--	--	--	--	--	---	--	--	--	--	--	--	--	--	--	--	--	---	--	--	--	--	--	--	--	--	--	--	--	---	--	--	--	--	--	--	--	--	--	--	--	---	--	--	--	--	--	--	--	--	--	--	--	---	--	--	--	--	--	--	--	--	--	--	--	---	--	--	--	--	--	--	--	--	--	--	--	---	--	--	--	--	--	--	--	--	--	--	--	---	--	--	--	--	--	--	--	--	--	--	--	---	--	--	--	--	--	--	--	--	--	--	--	---	--	--	--	--	--	--	--	--	--	--	--	---	--	--	--	--	--	--	--	--	--	--	--	---	--	--	--	--	--	--	--	--	--	--	--	---	--	--	--	--	--	--	--	--	--	--	--	---	--	--	--	--	--	--	--	--	--	--	--	---	--	--	--	--	--	--	--	--	--	--	--	---	--	--	--	--	--	--	--	--	--	--	--	---	--	--	--	--	--	--	--	--	--	--	--	---	--	--	--	--	--	--	--	--	--	--	--	---	--	--	--	--	--	--	--	--	--	--	--	---	--	--	--	--	--	--	--	--	--	--	--	---	--	--	--	--	--	--	--	--	--	--	--	---	--	--	--	--	--	--	--	--	--	--	--	---	--	--	--	--	--	--	--	--	--	--	--	---	--	--	--	--	--	--	--	--	--	--	--	---	--	--	--	--	--	--	--	--	--	--	--	---	--	--	--	--	--	--	--	--	--	--	--	---	--	--	--	--	--	--	--	--	--	--	--	---	--	--	--	--	--	--	--	--	--	--	--	---	--	--	--	--	--	--	--	--	--	--	--	---	--	--	--	--	--	--	--	--	--	--	--	---	--	--	--	--	--	--	--	--	--	--	--	---	--	--	--	--	--	--	--	--	--	--	--	---	--	--	--	--	--	--	--	--	--	--	--	---	--	--	--	--	--	--	--	--	--	--	--	---	--	--	--	--	--	--	--	--	--	--	--	---	--	--	--	--	--	--	--	--	--	--	--	---	--	--	--	--	--	--	--	--	--	--	--	---	--	--	--	--	--	--	--	--	--	--	--	---	--	--	--	--	--	--	--	--	--	--	--	---	--	--	--	--	--	--	--	--	--	--	--	---	--	--	--	--	--	--	--	--	--	--	--	---	--	--	--	--	--	--	--	--	--	--	--	---	--	--	--	--	--	--	--	--	--	--	--	---	--	--	--	--	--	--	--	--	--	--	--	---	--	--	--	--	--	--	--	--	--	--	--	---	--	--	--	--	--	--	--	--	--	--	--	---	--	--	--	--	--	--	--	--	--	--	--	---	--	--	--	--	--	--	--	--	--	--	--	---	--	--	--	--	--	--	--	--	--	--	--	---	--	--	--	--	--	--	--	--	--	--	--	---	--	--	--	--	--	--	--	--	--	--	--	---	--	--	--	--	--	--	--	--	--	--	--	---	--	--	--	--	--	--	--	--	--	--	--	---	--	--	--	--	--	--	--	--	--	--	--	---	--	--	--	--	--	--	--	--	--	--	--	---	--	--	--	--	--	--	--	--	--	--	--	---	--	--	--	--	--	--	--	--	--	--	--	---	--	--	--	--	--	--	--	--	--	--	--	---	--	--	--	--	--	--	--	--	--	--	--	---	--	--	--	--	--	--	--	--	--	--	--	---	--	--	--	--	--	--	--	--	--	--	--	---	--	--	--	--	--	--	--	--	--	--	--	---	--	--	--	--	--	--	--	--	--	--	--	---	--	--	--	--	--	--	--	--	--	--	--	---	--	--	--	--	--	--	--	--	--	--	--	---	--	--	--	--	--	--	--	--	--	--	--	---	--	--	--	--	--	--	--	--	--	--	--	---	--	--	--	--	--	--	--	--	--	--	--	---	--	--	--	--	--	--	--	--	--	--	--	---	--	--	--	--	--	--	--	--	--	--	--	---	--	--	--	--	--	--	--	--	--	--	--	---	--	--	--	--	--	--	--	--	--	--	--	---	--	--	--	--	--	--	--	--	--	--	--	---	--	--	--	--	--	--	--	--	--	--	--	---	--	--	--	--	--	--	--	--	--	--	--	---	--	--	--	--	--	--	--	--	--	--	--	---	--	--	--	--	--	--	--	--	--	--	--	---	--	--	--	--	--	--	--	--	--	--	--	---	--	--	--	--	--	--	--	--	--	--	--	---	--	--	--	--	--	--	--	--	--	--	--	---	--	--	--	--	--	--	--	--	--	--	--	---	--	--	--	--	--	--	--	--	--	--	--	---	--	--	--	--	--	--	--	--	--	--	--	---	--	--	--	--	--	--	--	--	--	--	--	---	--	--	--	--	--	--	--	--	--	--	--	---	--	--	--	--	--	--	--	--	--	--	--	---	--	--	--	--	--	--	--	--	--	--	--	---	--	--	--	--	--	--	--	--	--	--	--	---	--	--	--	--	--	--	--	--	--	--	--	---	--	--	--	--	--	--	--	--	--	--	--	---	--	--	--	--	--	--	--	--	--	--	--	---	--	--	--	--	--	--	--	--	--	--	--	---	--	--	--	--	--	--	--	--	--	--	--	---	--	--	--	--	--	--	--	--	--	--	--	---	--	--	--	--	--	--	--	--	--	--	--	---	--	--	--	--	--	--	--	--	--	--	--	---	--	--	--	--	--	--	--	--	--	--	--	---	--	--	--	--	--	--	--	--	--	--	--	---	--	--	--	--	--	--	--	--	--	--	--	---	--	--	--	--	--	--	--	--	--	--	--	---	--	--	--	--	--	--	--	--	--	--	--	---	--	--	--	--	--	--	--	--	--	--	--	---	--	--	--	--	--	--	--	--	--	--	--	---	--	--	--	--	--	--	--	--	--	--	--	---	--	--	--	--	--	--	--	--	--	--	--	---	--	--	--	--	--	--	--	--	--	--	--	---	--	--	--	--	--	--	--	--	--	--	--	---	--	--	--	--	--	--	--	--	--	--	--	---	--	--	--	--	--	--	--	--	--	--	--	---	--	--	--	--	--	--	--	--	--	--	--	---	--	--	--	--	--	--	--	--	--	--	--	---	--	--	--	--	--	--	--	--	--	--	--	---	--	--	--	--	--	--	--	--	--	--	--	---	--	--	--	--	--	--	--	--	--	--	--	---	--	--	--	--	--	--	--	--	--	--	--	---	--	--	--	--	--	--	--	--	--	--	--	---	--	--	--	--	--	--	--	--	--	--	--	---	--	--	--	--	--	--	--	--	--	--	--	---	--	--	--	--	--	--	--	--	--	--	--	---	--	--	--	--	--	--	--	--	--	--	--	---	--	--	--	--	--	--	--	--	--	--	--	---	--	--	--	--	--	--	--	--	--	--	--	---	--	--	--	--	--	--	--	--	--	--	--	---	--	--	--	--	--	--	--	--	--	--	--	---	--	--	--	--	--	--	--	--	--	--	--	---	--	--	--	--	--	--	--	--	--	--	--	---	--	--	--	--	--	--	--	--	--	--	--	---	--	--	--	--	--	--	--	--	--	--	--	---	--	--	--	--	--	--	--	--	--	--	--	---	--	--	--	--	--	--	--	--	--	--	--	---	--	--	--	--	--	--	--	--	--	--	--	---	--	--	--	--	--	--	--	--	--	--	--	---	--	--	--	--	--	--	--	--	--	--	--	---	--	--	--	--	--	--	--	--	--	--	--	---	--	--	--	--	--	--	--	--	--	--	--	---	--	--	--	--	--	--	--	--	--	--	--	---	--	--	--	--	--	--	--	--	--	--	--	---	--	--	--	--	--	--	--	--	--	--	--	---	--	--	--	--	--	--	--	--	--	--	--	---	--	--	--	--	--	--	--	--	--	--	--	---	--	--	--	--	--	--	--	--	--	--	--	---	--	--	--	--	--	--	--	--	--	--	--	---	--	--	--	--	--	--	--	--	--	--	--	---	--	--	--	--	--	--	--	--	--	--	--	---	--	--	--	--	--	--	--	--	--	--	--	---	--	--	--	--	--	--	--	--	--	--	--	---	--	--	--	--	--	--	--	--	--	--	--	---	--	--	--	--	--	--	--	--	--	--	--	---	--	--	--	--	--	--	--	--	--	--	--	---	--	--	--	--	--	--	--	--	--	--	--	---	--	--	--	--	--	--	--	--	--	--	--	---	--	--	--	--	--	--	--	--	--	--	--	---	--	--	--	--	--	--	--	--	--	--	--	---	--	--	--	--	--	--	--	--	--	--	--	---	--	--	--	--	--	--	--	--	--	--	--	---	--	--	--	--	--	--	--	--	--	--	--	---	--	--	--	--	--	--	--	--	--	--	--	---	--	--	--	--	--	--	--	--	--	--	--	---	--	--	--	--	--	--	--	--	--	--	--	---	--	--	--	--	--	--	--	--	--	--	--	---	--	--	--	--	--	--	--	--	--	--	--	---	--	--	--	--	--	--	--	--	--	--	--	---	--	--	--	--	--	--	--	--	--	--	--	---	--	--	--	--	--	--	--	--	--	--	--	---	--	--	--	--	--	--	--	--	--	--	--	---	--	--	--	--	--	--	--	--	--	--	--	---	--	--	--	--	--	--	--	--	--	--	--	---	--	--	--	--	--	--	--	--	--	--	--	---	--	--	--	--	--	--	--	--	--	--	--	---	--	--	--	--	--	--	--	--	--	--	--	---	--	--	--	--	--	--	--	--	--	--	--	---	--	--	--	--	--	--	--	--	--	--	--	---	--	--	--	--	--	--	--	--	--	--	--	---	--	--	--	--	--	--	--	--	--	--	--	---	--	--	--	--	--	--	--	--	--	--	--	---	--	--	--	--	--	--	--	--	--	--	--	---	--	--	--	--	--	--	--	--	--	--	--	---	--	--	--	--	--	--	--	--	--	--	--	---	--	--	--	--	--	--	--	--	--	--	--	---	--	--	--	--	--	--	--	--	--	--	--	---	--	--	--	--	--	--	--	--	--	--	--	---	--	--	--	--	--	--	--	--	--	--	--	---	--	--	--	--	--	--	--	--	--	--	--	---	--	--	--	--	--	--	--	--	--	--	--	---	--	--	--	--	--	--	--	--	--	--	--	---	--	--	--	--	--	--	--	--	--	--	--	---	--	--	--	--	--	--	--	--	--	--	--	---	--	--	--	--	--	--	--	--	--	--	--	---	--	--	--	--	--	--	--	--	--	--	--	---	--	--	--	--	--	--	--	--	--	--	--	---	--	--	--	--	--	--	--	--	--	--	--	---	--	--	--	--	--	--	--	--	--	--	--	---	--	--	--	--	--	--	--	--	--	--	--	---	--	--	--	--	--	--	--	--	--	--	--	---	--	--	--	--	--	--	--	--	--	--	--	---	--	--	--	--	--	--	--	--	--	--	--	---	--	--	--	--	--	--	--	--	--	--	--	---	--	--	--	--	--	--	--	--	--	--	--	---	--	--	--	--	--	--	--	--	--	--	--	---	--	--	--	--	--	--	--	--	--	--	--	---	--	--	--	--	--	--	--	--	--	--	--	---	--	--	--	--	--	--	--	--	--	--	--	---	--	--	--	--	--	--	--	--	--	--	--	---	--	--	--	--	--	--	--	--	--	--	--	---	--	--	--	--	--	--	--	--	--	--	--	---	--	--	--	--	--	--	--	--	--	--	--	---	--	--	--	--	--	--	--	--	--	--	--	---	--	--	--	--	--	--	--	--	--	--	--	---	--	--	--	--	--	--	--	--	--	--	--	---	--	--	--	--	--	--	--	--	--	--	--	---	--	--	--	--	--	--	--	--	--	--	--	---	--	--	--	--	--	--	--	--	--	--	--	---	--	--	--	--	--	--	--	--	--	--	--	---	--	--	--	--	--	--	--	--	--	--	--	---	--	--	--	--	--	--	--	--	--	--	--	---	--	--	--	--	--	--	--	--	--	--	--	---	--	--	--	--	--	--	--	--	--	--	--	---	--	--	--	--	--	--	--	--	--	--	--	---	--	--	--	--	--	--	--	--	--	--	--	---	--	--	--	--	--	--	--	--	--	--	--	---	--	--	--	--	--	--	--	--	--	--	--	---	--	--	--	--	--	--	--	--	--	--	--	---	--	--	--	--	--	--	--	--	--	--	--	---	--	--	--	--	--	--	--	--	--	--	--	---	--	--	--	--	--	--	--	--	--	--	--	---	--	--	--	--	--	--	--	--	--	--	--	---	--	--	--	--	--	--	--	--	--	--	--	---	--	--	--	--	--	--	--	--	--	--	--	---	--	--	--	--	--	--	--	--	--	--	--	---	--	--	--	--	--	--	--	--	--	--	--

SAARLAND											IN
											UND ZWAR
I	I	I	I	I	I	I	I	I	I	I	
I	I	I	I	I	I	I	I	I	I	I	
I	I	I	I	I	I	I	I	I	I	I	
LFDI	BETRIEBSSYSTEM	INSGESAMT	DAUERGRUENLAND	GETREIDE 2)	ZUCKERRUEBEN 3)	WALD					
NR.	I	I	I	I	I	I	I	I	I	I	
I	I	I	I	I	I	I	I	I	I	I	
I	I	I	I	I	I	I	I	I	I	I	
I	I	I	I	I	I	I	I	I	I	I	
I	I	I	I	I	I	I	I	I	I	I	
I	I	I	I	I	I	I	I	I	I	I	
I	I	I	I	I	I	I	I	I	I	I	
I	I	I	I	I	I	I	I	I	I	I	
I	I	I	I	I	I	I	I	I	I	I	
I	I	I	I	I	I	I	I	I	I	I	
I	I	I	I	I	I	I	I	I	I	I	
I	I	I	I	I	I	I	I	I	I	I	
I	I	I	I	I	I	I	I	I	I	I	
I	I	I	I	I	I	I	I	I	I	I	
I	I	I	I	I	I	I	I	I	I	I	
I	I	I	I	I	I	I	I	I	I	I	
I	I	I	I	I	I	I	I	I	I	I	
I	I	I	I	I	I	I	I	I	I	I	
I	I	I	I	I	I	I	I	I	I	I	
I	I	I	I	I	I	I	I	I	I	I	
I	I	I	I	I	I	I	I	I	I	I	
I	I	I	I	I	I	I	I	I	I	I	
I	I	I	I	I	I	I	I	I	I	I	
I	I	I	I	I	I	I	I	I	I	I	
I	I	I	I	I	I	I	I	I	I	I	
I	I	I	I	I	I	I	I	I	I	I	
I	I	I	I	I	I	I	I	I	I	I	
I	I	I	I	I	I	I	I	I	I	I	
I	I	I	I	I	I	I	I	I	I	I	
I	I	I	I	I	I	I	I	I	I	I	
I	I	I	I	I	I	I	I	I	I	I	
I	I	I	I	I	I	I	I	I	I	I	
I	I	I	I	I	I	I	I	I	I	I	
I	I	I	I	I	I	I	I	I	I	I	
I	I	I	I	I	I	I	I	I	I	I	
I	I	I	I	I	I	I	I	I	I	I	
I	I	I	I	I	I	I	I	I	I	I	
I	I	I	I	I	I	I	I	I	I	I	
I	I	I	I	I	I	I	I	I	I	I	
I	I	I	I	I	I	I	I	I	I	I	
I	I	I	I	I	I	I	I	I	I	I	
I	I	I	I	I	I	I	I	I	I	I	
I	I	I	I	I	I	I	I	I	I	I	
I	I	I	I	I	I	I	I	I	I	I	
I	I	I	I	I	I	I	I	I	I	I	
I	I	I	I	I	I	I	I	I	I	I	
I	I	I	I	I	I	I	I	I	I	I	
I	I	I	I	I	I	I	I	I	I	I	
I	I	I	I	I	I	I	I	I	I	I	
I	I	I	I	I	I	I	I	I	I	I	
I	I	I	I	I	I	I	I	I	I	I	
I	I	I	I	I	I	I	I	I	I	I	
I	I	I	I	I	I	I	I	I	I	I	
I	I	I	I	I	I	I	I	I	I	I	
I	I	I	I	I	I	I	I	I	I	I	
I	I	I	I	I	I	I	I	I	I	I	
I	I	I	I	I	I	I	I	I	I	I	
I	I	I	I	I	I	I	I	I	I	I	
I	I	I	I	I	I	I	I	I	I	I	
I	I	I	I	I	I	I	I	I	I	I	
I	I	I	I	I	I	I	I	I	I	I	
I	I	I	I	I	I	I	I	I	I	I	
I	I	I	I	I	I	I	I	I	I	I	
I	I	I	I	I	I	I	I	I	I	I	
I	I	I	I	I	I	I	I	I	I	I	
I	I	I	I	I	I	I	I	I	I	I	
I	I	I	I	I	I	I	I	I	I	I	
I	I	I	I	I	I	I	I	I	I	I	
I	I	I	I	I	I	I	I	I	I	I	
I	I	I	I	I	I	I	I	I	I	I	
I	I	I	I	I	I	I	I	I	I	I	
I	I	I	I	I	I	I	I	I	I	I	
I	I	I	I	I	I	I	I	I	I	I	
I	I	I	I	I	I	I	I	I	I	I	
I	I	I	I	I	I	I	I	I	I	I	
I	I	I	I	I	I	I	I	I	I	I	
I	I	I	I	I	I	I	I	I	I	I	
I	I	I	I	I	I	I	I	I	I	I	
I	I	I	I	I	I	I	I	I	I	I	
I	I	I	I	I	I	I	I	I	I	I	
I	I	I	I	I	I	I	I	I	I	I	
I	I	I	I	I	I	I	I	I	I	I	
I	I	I	I	I	I	I	I	I	I	I	
I	I	I	I	I	I	I	I	I	I	I	
I	I	I	I	I	I	I	I	I	I	I	
I	I	I	I	I	I	I	I	I	I	I	
I	I	I	I	I	I	I	I	I	I	I	
I	I	I	I	I	I	I	I	I	I	I	
I	I	I	I	I	I	I	I	I	I	I	
I	I	I	I	I	I	I	I	I	I	I	
I	I	I	I	I	I	I	I	I	I	I	
I	I	I	I	I	I	I	I	I	I	I	
I	I	I	I	I	I	I	I	I	I	I	
I	I	I	I	I	I	I	I	I	I	I	
I	I	I	I	I	I	I	I	I	I	I	
I	I	I	I	I	I	I	I	I	I	I	
I	I	I	I	I	I	I	I	I	I	I	
I	I	I	I	I	I	I	I	I	I	I	
I	I	I	I	I	I	I	I	I	I	I	
I	I	I	I	I	I	I	I	I	I	I	
I	I	I	I	I	I	I	I	I	I	I	
I	I	I	I	I	I	I	I	I	I	I	
I	I	I	I	I	I	I	I	I	I	I	
I	I	I	I	I	I	I	I	I	I	I	
I	I	I	I	I	I	I	I	I	I	I	
I	I	I	I	I	I	I	I	I	I	I	
I	I	I	I	I	I	I	I	I	I	I	
I	I	I	I	I	I	I	I	I	I	I	
I	I	I	I	I	I	I	I	I	I	I	
I	I	I	I	I	I	I	I	I	I	I	
I	I	I	I	I	I	I	I	I	I	I	
I	I	I	I	I	I	I	I	I	I	I	
I	I	I	I	I	I	I					

1) EINSCHL. DER BETRIEBE OHNE LANDW. GENUTZTE FLAECHE.- 2) EINSCHL. KOERNERMAIS.- 3) OHNE SAMENBAU.- 4) OHNE INHABERS UND/ODER SEINES EHEGATTEN.- 8) EINSCHL. BETRIEBE, DEREN INHABER JURISTISCHE PERSONEN SIND.- 9) EINSCHL. 11) MIT AUSSERBETRIEBLICHEM EINKOMMEN DES BETRIEBSINHABERS UND/ODER SEINES EHEGATTEN.- 12) EINSCHL. BETRIEBSSBEREICH

BETRIEBE MIT

BETRIEBE #17												I	AUSSERBETRIEBLICHEM EINKOMMEN 7)												I
												I	UND ZWAR (SP. 17)												I
MILCHKUEHEN 4)				SCHWEINEN 5)				LEGEHENNEN 6)				ZUSAMMEN				AUS				AUS				ILFD	
																ANDERERWEITIGER				SONSTIGEN					
																ERWERBS-				QUELLEN				INR.	
																TAEITIGKEIT								I	
BETR. I		TIERE		BETR. I		TIERE		BETR. I		TIERE		BETR. I		LF		BETR. I		LF		BETR. I		LF		I	
I		I		I		I		I		I		I		HA		I		HA		I		HA		I	
11		12		13		14		15		16		17		18		19		20		21		22		I	

STADTSTAATEN													UND ZWAR		
I	I	I	I	I	I	I	I	I	I	I	I	I	I	I	I
I	I	I	I	I	I	I	I	I	I	I	I	I	I	I	I
I	I	I	I	I	I	I	I	I	I	I	I	I	I	I	I
LFDI	BETRIEBSSYSTEM	INSGESAMT	DAUERGRUENLAND	GETREIDE 2)	ZUCKERRUEBEN 3)	WALD									
NR.															
I	I	I	I	I	I	I	I	I	I	I	I	I	I	I	I
I	I	I	I	I	I	I	I	I	I	I	I	I	I	I	I
I	I	I	I	I	I	I	I	I	I	I	I	I	I	I	I
I	I	I	I	I	I	I	I	I	I	I	I	I	I	I	I
I	I	I	I	I	I	I	I	I	I	I	I	I	I	I	I
I	I	I	I	I	I	I	I	I	I	I	I	I	I	I	I
I	I	I	I	I	I	I	I	I	I	I	I	I	I	I	I
I	I	I	I	I	I	I	I	I	I	I	I	I	I	I	I
I	I	I	I	I	I	I	I	I	I	I	I	I	I	I	I
I	I	I	I	I	I	I	I	I	I	I	I	I	I	I	I
I	I	I	I	I	I	I	I	I	I	I	I	I	I	I	I
I	I	I	I	I	I	I	I	I	I	I	I	I	I	I	I
I	I	I	I	I	I	I	I	I	I	I	I	I	I	I	I
I	I	I	I	I	I	I	I	I	I	I	I	I	I	I	I
I	I	I	I	I	I	I	I	I	I	I	I	I	I	I	I
I	I	I	I	I	I	I	I	I	I	I	I	I	I	I	I
I	I	I	I	I	I	I	I	I	I	I	I	I	I	I	I
I	I	I	I	I	I	I	I	I	I	I	I	I	I	I	I
I	I	I	I	I	I	I	I	I	I	I	I	I	I	I	I
I	I	I	I	I	I	I	I	I	I	I	I	I	I	I	I
I	I	I	I	I	I	I	I	I	I	I	I	I	I	I	I
I	I	I	I	I	I	I	I	I	I	I	I	I	I	I	I
I	I	I	I	I	I	I	I	I	I	I	I	I	I	I	I
I	I	I	I	I	I	I	I	I	I	I	I	I	I	I	I
I	I	I	I	I	I	I	I	I	I	I	I	I	I	I	I
I	I	I	I	I	I	I	I	I	I	I	I	I	I	I	I
I	I	I	I	I	I	I	I	I	I	I	I	I	I	I	I
I	I	I	I	I	I	I	I	I	I	I	I	I	I	I	I
I	I	I	I	I	I	I	I	I	I	I	I	I	I	I	I
I	I	I	I	I	I	I	I	I	I	I	I	I	I	I	I
I	I	I	I	I	I	I	I	I	I	I	I	I	I	I	I
I	I	I	I	I	I	I	I	I	I	I	I	I	I	I	I
I	I	I	I	I	I	I	I	I	I	I	I	I	I	I	I
I	I	I	I	I	I	I	I	I	I	I	I	I	I	I	I
I	I	I	I	I	I	I	I	I	I	I	I	I	I	I	I
I	I	I	I	I	I	I	I	I	I	I	I	I	I	I	I
I	I	I	I	I	I	I	I	I	I	I	I	I	I	I	I
I	I	I	I	I	I	I	I	I	I	I	I	I	I	I	I
I	I	I	I	I	I	I	I	I	I	I	I	I	I	I	I
I	I	I	I	I	I	I	I	I	I	I	I	I	I	I	I
I	I	I	I	I	I	I	I	I	I	I	I	I	I	I	I
I	I	I	I	I	I	I	I	I	I	I	I	I	I	I	I
I	I	I	I	I	I	I	I	I	I	I	I	I	I	I	I
I	I	I	I	I	I	I	I	I	I	I	I	I	I	I	I
I	I	I	I	I	I	I	I	I	I	I	I	I	I	I	I
I	I	I	I	I	I	I	I	I	I	I	I	I	I	I	I
I	I	I	I	I	I	I	I	I	I	I	I	I	I	I	I
I	I	I	I	I	I	I	I	I	I	I	I	I	I	I	I
I	I	I	I	I	I	I	I	I	I	I	I	I	I	I	I
I	I	I	I	I	I	I	I	I	I	I	I	I	I	I	I
I	I	I	I	I	I	I	I	I	I	I	I	I	I	I	I
I	I	I	I	I	I	I	I	I	I	I	I	I	I	I	I
I	I	I	I	I	I	I	I	I	I	I	I	I	I	I	I
I	I	I	I	I	I	I	I	I	I	I	I	I	I	I	I
I	I	I	I	I	I	I	I	I	I	I	I	I	I	I	I
I	I	I	I	I	I	I	I	I	I	I	I	I	I	I	I
I	I	I	I	I	I	I	I	I	I	I	I	I	I	I	I
I	I	I	I	I	I	I	I	I	I	I	I	I	I	I	I
I	I	I	I	I	I	I	I	I	I	I	I	I	I	I	I
I	I	I	I	I	I	I	I	I	I	I	I	I	I	I	I
I	I	I	I	I	I	I	I	I	I	I	I	I	I	I	I
I	I	I	I	I	I	I	I	I	I	I	I	I	I	I	I
I	I	I	I	I	I	I	I	I	I	I	I	I	I	I	I
I	I	I	I	I	I	I	I	I	I	I	I	I	I	I	I
I	I	I	I	I	I	I	I	I	I	I	I	I	I	I	I
I	I	I	I	I	I	I	I	I	I	I	I	I	I	I	I
I	I	I	I	I	I	I	I	I	I	I	I	I	I	I	I
I	I	I	I	I	I	I	I	I	I	I	I	I	I	I	I
I	I	I	I	I	I	I	I	I	I	I	I	I	I	I	I
I	I	I	I												

1) EINSCHL. DER BETRIEBE OHNE LANDW. GENUTZTE FLAECHE.- 2) EINSCHL. KOERNERMAIS.- 3) OHNE SAMENBAU.- 4) OHNE INHABERS UND/ODER SEINES EHEGATTEN.- 8) EINSCHL. BETRIEBE, DEREN INHABER JURISTISCHE PERSONEN SIND.- 9) EINSCHL. 11) MIT AUSSERBETRIEBLICHEM EINKOMMEN DES BETRIEBSINHABERS UND/ODER SEINES EHEGATTEN.- 12) EINSCHL. BETRIEBSSBEREICH

BETRIEBE MIT

I												I	I												I
I												I	I												I
I												I	I												I
I												I	I												I
I												I	I												I
I												I	I												I
I												I	I												I
I												I	I												I
I												I	I												I
I												I	I												I
I												I	I												I
I												I	I												I
I												I	I												I
I												I	I												I
I												I	I												I
I												I	I												I
I												I	I												I
I												I	I												I
I												I	I												I
I												I	I												I
I												I	I												I
I												I	I												I
I												I	I												I
I												I	I												I
I												I	I												I
I												I	I												I
I												I	I												I
I												I	I												I
I												I	I												I
I												I	I												I
I												I	I												I
I												I	I												I
I												I	I												I
I												I	I												I
I												I	I												I
I												I	I												I
I												I	I												I
I												I	I												I
I												I	I												I
I												I	I												I
I												I	I												I
I												I	I												I
I												I	I												I
I												I	I												I
I												I	I												I
I												I	I												I
I												I	I												I
I												I	I												I
I												I	I												I
I												I	I												I
I												I	I												I
I												I	I												I
I												I	I												I
I												I	I												I
I												I	I												I
I												I	I												I
I												I	I												I
I												I	I												I
I												I	I												I
I												I	I												I
I												I	I												I
I												I	I												I
I												I	I												I
I												I	I												I
I												I	I												I
I												I	I												I
I												I	I												I
I												I	I												I
I												I	I												I
I												I	I												I
I												I	I												I
I												I	I												I
I												I	I												I
I												I	I												I
I												I	I												I
I												I	I												I
I												I	I												I
I												I	I												I
I												I	I												I
I												I	I												I
I												I	I												I
I												I	I												I
I												I	I												I
I												I	I												I
I												I	I												I
I												I	I												I
I												I	I												I
I												I	I												I
I												I	I												I
I												I	I												I
I												I	I												I
I												I	I												I
I												I	I												I
I												I	I												I
I												I	I												I
I												I	I												I
I												I	I												I
I												I	I												I
I												I	I												I
I												I	I												I
I												I	I												I
I												I	I												I
I												I	I												I
I												I	I												I
I												I	I												I
I												I	I												I
I												I	I												I
I												I	I												I
I												I	I												I
I												I	I												I
I												I	I												I
I												I	I												I
I												I	I												I
I												I	I												I
I												I	I												I
I												I	I												I
I												I	I												I
I												I	I												I
I												I	I												I
I												I	I												I
I												I	I												I
I												I	I												I
I												I	I												I
I												I	I												I
I												I	I												I
I												I	I												I
I												I	I												I
I												I	I												I
I												I	I												I
I												I	I												I
I												I	I												I
I												I	I												I
I												I	I												I
I												I	I												I
I												I	I												I
I												I	I												I
I												I	I												I
I												I	I												I
I												I	I												I
I												I	I												I
I												I	I												I
I												I	I												I
I												I	I												I
I												I	I												I
I												I	I												I
I												I	I												I
I												I	I												I
I												I	I												I
I												I	I												I
I												I	I												I
I												I	I												I
I												I	I												I
I												I	I												I
I												I	I												I
I												I	I												I
I												I	I												I
I												I	I												I
I												I	I												I
I												I	I												I
I												I	I												I
I												I	I												I
I												I	I												I
I												I	I												I
I												I	I												I

BUNDES GEBIET		UND ZWAR									
LFD NR.	LANDW. GENUTZTE FLAECHE VON ... BIS UNTER ... HA	INSGESAMT		DAUERGRUENLAND		GETREIDE 2)		ZUCKERRUEBEN 3)		WALD	
		BETR.	LF	BETR.	FLAECHE	BETR.	FLAECHE	BETR.	FLAECHE	BETR.	FLAECHE
		1)	HA	3	HA	5	HA	7	HA	9	HA
		1	2	3	4	5	6	7	8	9	10

BUCHFUEHRENDE LANDW. BETRIEBE, DEREN INHABER

01	UNTER 1	8,5	3,9	0,6	0,2	0,1	0,1	0,0	0,0	0,5	0,4
02	1 - 2	4,5	6,4	1,1	1,0	0,5	0,4	0,0	0,0	0,8	1,5
03	2 - 5	6,4	21,5	2,2	4,7	1,4	1,8	0,1	0,1	1,6	6,4
04	5 - 10	5,9	42,1	2,7	9,5	2,8	9,0	0,2	0,3	1,7	4,5
05	10 - 20	9,7	147,7	6,8	45,5	7,2	55,4	1,4	4,9	4,2	23,2
06	20 - 30	13,9	349,1	11,8	128,7	12,0	141,7	3,4	17,0	7,2	37,8
07	30 - 50	26,5	1 040,2	23,8	381,8	23,8	452,7	7,7	56,4	13,9	91,9
08	50 - 100	19,2	1 272,5	16,7	373,6	18,0	622,4	7,4	95,0	11,1	145,2
09	100 UND MEHR	3,8	602,4	3,1	86,9	3,7	354,9	2,2	68,0	2,3	148,8
10	INSGESAMT	98,4	3 485,8	68,8	1 031,9	69,4	1 638,3	22,3	241,6	43,3	459,6

BUCHFUEHRENDE BETRIEBE OHNE

11	UNTER 1	4,9	2,3	0,3	0,1	0,1	0,0	-	-	0,2	0,2
12	1 - 2	2,3	3,2	0,4	0,3	0,1	0,1	-	-	0,2	0,2
13	2 - 5	3,1	10,6	0,6	0,9	0,5	0,6	0,1	0,1	0,6	0,7
14	5 - 10	2,8	20,2	0,8	1,4	1,3	3,9	0,1	0,1	0,7	1,0
15	10 - 20	5,2	79,9	3,5	23,7	3,9	28,4	1,0	3,4	2,2	12,8
16	20 - 30	10,0	251,4	8,7	96,4	8,7	98,1	2,5	11,4	5,2	24,6
17	30 - 50	19,5	765,5	17,8	300,0	17,4	316,5	5,5	38,1	10,1	65,0
18	50 - 100	12,9	845,9	11,6	278,6	12,0	391,8	4,6	53,5	7,3	79,1
19	100 UND MEHR	1,9	271,9	1,6	48,2	1,8	154,2	1,0	26,8	1,0	39,3
20	ZUSAMMEN	62,5	2 250,7	45,3	749,5	45,7	993,4	14,6	133,4	27,4	223,0

BUCHFUEHRENDE BETRIEBE 9), IN DENEN DAS BETRIEBLICHE EINKOMMEN

21	UNTER 1	1,8	0,9	0,1	0,0	0,0	0,0	0,0	0,0	0,1	0,1
22	1 - 2	0,9	1,2	0,1	0,1	0,1	0,0	-	-	0,1	0,1
23	2 - 5	1,5	5,0	0,4	0,6	0,3	0,5	0,0	0,0	0,4	0,5
24	5 - 10	1,5	10,1	0,6	2,0	0,7	2,0	0,0	0,1	0,4	1,3
25	10 - 20	2,4	37,5	1,6	10,7	1,7	14,0	0,3	1,0	1,1	5,0
26	20 - 30	3,0	73,7	2,3	23,9	2,5	32,3	0,8	4,7	1,6	8,9
27	30 - 50	6,0	236,0	5,2	69,9	5,5	116,9	2,1	16,9	3,2	23,0
28	50 - 100	5,5	372,0	4,6	82,6	5,3	201,0	2,6	37,9	3,4	51,8
29	100 UND MEHR	1,6	273,5	1,2	29,0	1,6	167,5	1,0	35,7	1,1	75,7
30	ZUSAMMEN	24,1	1 009,8	16,1	218,8	17,5	534,2	6,8	96,2	11,4	166,3

BUCHFUEHRENDE BETRIEBE 9), IN DENEN DAS BETRIEBLICHE EINKOMMEN

31	UNTER 1	1,8	0,8	0,2	0,1	0,1	0,0	-	-	0,1	0,1
32	1 - 2	1,3	1,9	0,6	0,7	0,3	0,2	0,0	0,0	0,5	1,2
33	2 - 5	1,8	6,0	1,2	3,2	0,5	0,7	0,0	0,0	0,7	5,2
34	5 - 10	1,7	11,8	1,3	6,1	0,9	3,2	0,1	0,1	0,7	2,1
35	10 - 20	2,1	30,3	1,7	11,2	1,6	13,1	0,1	0,5	0,9	5,4
36	20 - 30	1,0	24,1	0,8	8,3	0,8	11,3	0,1	0,9	0,5	4,2
37	30 - 50	1,0	38,8	0,8	11,9	0,9	19,2	0,2	1,5	0,5	4,0
38	50 - 100	0,8	54,6	0,6	12,5	0,8	29,6	0,3	3,7	0,5	14,3
39	100 UND MEHR	0,3	57,0	0,3	9,7	0,3	33,2	0,2	5,5	0,2	33,7
40	ZUSAMMEN	11,8	225,2	7,5	63,6	6,1	110,7	1,0	12,1	4,6	70,3

1) EINSCHL. DER BETRIEBE OHNE LANDW. GENUTZTE FLAECHE.- 2) EINSCHL. KOERNERMAIS.- 3) OHNE SAMENBAU.- 4) OHNE INHABERS UND/ODER SEINES EHEGATTEN.- 8) DES BETRIEBSINHABERS UND SEINES EHEGATTEN.- 9) MIT AUSSERBETRIEBLICHEM

KLASSEN DER LANDW. GENUTZTEN FLAECHE
1000

BUNDES- GEBIET

BETRIEBE MIT

AUSSERBETRIEBLICHEM EINKOMMEN 7)												I
UND ZWAR (SP. 17)												I
AUS												I
ANDERWEITIGER												I
ERWERBS-												I
TÄTIGKEIT												I
AUS												I
SONSTIGEN												I
QUELLEN												I
INR.												I
BETR. I	TIERE	BETR. I	TIERE	BETR. I	TIERE	BETR. I	LF	BETR. I	LF	BETR. I	LF	I
I	I	I	I	I	I	I	HA	I	I	I	HA	I
11	12	13	14	15	16	17	18	19	20	21	22	I

NATUERLICHE PERSONEN SIND, INSGESAMT

0,1	0,8	0,4	56,1	0,5	6 084,9	3,7	1,7	2,1	0,9	2,1	1,0	01
0,1	0,1	0,3	11,0	0,3	303,4	2,1	3,1	1,2	1,7	1,4	2,0	02
0,2	1,3	0,5	21,9	0,7	402,8	3,3	10,9	2,2	7,2	1,8	5,8	03
0,6	3,6	1,4	29,5	1,0	764,0	3,1	21,9	2,2	15,4	1,5	10,5	04
3,8	55,0	4,8	284,7	3,2	975,3	4,5	67,8	3,2	47,1	2,2	32,8	05
8,5	186,5	8,7	835,6	5,3	1 717,5	3,9	97,7	2,2	54,4	2,3	56,8	06
17,2	490,1	16,3	2 187,7	9,3	2 513,4	7,0	274,8	2,9	111,3	4,8	190,9	07
10,0	380,5	10,3	2 083,3	5,5	2 560,3	6,3	426,6	2,0	131,3	5,1	342,7	08
0,8	43,2	1,4	517,9	0,8	1 336,6	2,0	330,5	0,7	127,1	1,6	276,8	09
41,1	1 161,0	44,0	6 027,6	26,6	16 658,1	35,8	1 235,0	18,5	496,4	22,6	919,2	10

(ZEILEN 01-10)

AUSSERBETRIEBLICHES EINKOMMEN 8)

0,0	0,3	0,1	18,0	0,2	2 048,4	-	-	-	-	-	-	11
-	-	0,0	4,0	0,1	212,5	-	-	-	-	-	-	12
0,0	0,3	0,2	15,4	0,2	81,2	-	-	-	-	-	-	13
0,2	0,9	0,6	12,4	0,5	390,5	-	-	-	-	-	-	14
2,2	35,0	2,7	169,4	1,9	523,3	-	-	-	-	-	-	15
6,8	153,7	6,5	602,5	4,1	1 107,8	-	-	-	-	-	-	16
13,7	398,8	12,2	1 579,9	6,9	1 502,5	-	-	-	-	-	-	17
7,7	301,4	7,2	1 407,4	3,8	1 329,8	-	-	-	-	-	-	18
0,5	26,2	0,8	261,6	0,5	397,4	-	-	-	-	-	-	19
31,0	916,6	30,2	4 070,6	18,1	7 593,2	-	-	-	-	-	-	20

G R O E S S E R I S T A L S D A S A U S S E R B E T R I E B L I C H E E I N K O M M E N 7)

0,0	0,5	0,0	9,3	0,1	783,9	1,8	0,9	0,6	0,3	1,4	0,7	21
-	-	0,0	2,3	0,0	34,5	0,9	1,2	0,3	0,4	0,7	0,9	22
0,1	0,3	0,1	2,9	0,2	66,4	1,5	5,0	0,5	1,7	1,1	3,6	23
0,2	1,5	0,4	4,3	0,3	128,5	1,5	10,1	0,6	4,4	1,0	6,6	24
1,0	15,0	1,2	66,1	0,8	312,6	2,4	37,5	1,2	19,3	1,5	22,4	25
1,4	27,6	1,7	177,1	1,1	439,7	3,0	73,7	1,3	32,4	1,9	48,3	26
3,3	85,3	3,7	528,7	2,1	789,8	6,0	236,0	2,1	80,6	4,4	172,7	27
2,1	73,7	2,9	610,6	1,6	930,2	5,5	372,0	1,4	90,8	4,6	309,5	28
0,2	14,2	0,5	215,8	0,3	851,0	1,6	273,5	0,5	82,9	1,4	235,3	29
8,2	218,1	10,5	1 617,1	6,4	4 336,7	24,1	1 009,8	8,4	312,7	17,8	799,9	30

K L E I N E R I S T A L S D A S A U S S E R B E T R I E B L I C H E E I N K O M M E N 7)

0,0	0,0	0,2	28,8	0,2	3 252,6	1,8	0,8	1,5	0,7	0,7	0,3	31
0,1	0,1	0,2	4,7	0,2	56,3	1,3	1,9	0,9	1,3	0,7	1,1	32
0,2	0,8	0,2	3,6	0,3	255,2	1,8	6,0	1,6	5,5	0,7	2,1	33
0,3	1,2	0,5	12,8	0,2	245,0	1,7	11,8	1,6	11,1	0,5	3,8	34
0,6	4,9	0,9	49,2	0,5	139,4	2,1	30,3	1,9	27,8	0,7	10,5	35
0,3	5,2	0,5	55,9	0,2	169,9	1,0	24,1	0,9	21,9	0,4	8,6	36
0,3	5,9	0,5	79,1	0,3	221,1	1,0	38,8	0,8	30,7	0,5	18,1	37
0,2	5,4	0,3	65,3	0,2	300,3	0,8	54,6	0,6	40,5	0,5	33,3	38
0,0	2,8	0,1	40,5	0,1	88,2	0,3	57,0	0,3	44,2	0,2	41,5	39
1,9	26,3	3,4	339,9	2,1	4 728,2	11,8	225,2	10,1	183,7	4,8	119,3	40

AMMEN- UND MUTTERKUEHE.- 5) OHNE FERKEL UNTER 20 KG LEBENDGEWICHT.- 6) 1/2 JAHR UND AELTER.- 7) DES BETRIEBS-
EINKOMMEN DES BETRIEBSINHABERS UND/ODER SEINES EHEGATTEN.

SCHLESWIG-HOLSTEIN

UND ZWAR											
LFDI NR.	LANDW. GENUTZTE FLAECHE VON ... BIS UNTER ... HA	INSGESAMT		DAUERGRUENLAND		GETREIDE 2)		ZUCKERRUEBEN 3)		WALD	
		BETR.	LF	BETR.	FLAECHE	BETR.	FLAECHE	BETR.	FLAECHE	BETR.	FLAECHE
		1)	HA	1)	HA	1)	HA	1)	HA	1)	HA
		1	2	3	4	5	6	7	8	9	10

BUCHFUEHRENDE LANDW. BETRIEBE, DEREN INHABER

01	UNTER 1	0,4	0,2	0,1	0,0	-	-	-	-	0,0	0,1
02	1 - 2	0,2	0,2	0,0	0,0	0,0	0,0	-	-	0,0	0,0
03	2 - 5	0,6	1,9	0,3	0,9	0,1	0,1	-	-	0,2	1,1
04	5 - 10	0,5	3,2	0,3	1,8	0,1	0,2	-	-	0,1	0,5
05	10 - 20	0,5	8,3	0,4	3,8	0,3	2,0	-	-	0,1	0,2
06	20 - 30	1,1	26,3	0,9	13,0	0,7	7,9	0,1	0,2	0,2	0,5
07	30 - 50	4,2	172,8	4,0	84,6	3,5	54,7	0,5	2,5	1,4	3,3
08	50 - 100	4,5	300,6	4,1	109,8	4,1	122,2	0,9	6,7	2,1	8,6
09	100 UND MEHR	1,0	172,2	0,9	29,7	1,0	96,9	0,4	8,7	0,6	21,2
10	INSGESAMT	13,0	685,9	11,2	243,6	9,7	284,1	1,8	18,1	4,8	35,5

BUCHFUEHRENDE BETRIEBE 9), DAVON
O H N E

11	UNTER 1	0,2	0,1	0,0	0,0	-	-	-	-	0,0	0,0
12	1 - 2	0,1	0,1	0,0	0,0	-	-	-	-	0,0	0,0
13	2 - 5	0,2	0,7	0,1	0,2	0,0	0,0	-	-	0,1	0,1
14	5 - 10	0,1	0,9	0,0	0,0	0,0	0,0	-	-	0,0	0,0
15	10 - 20	0,2	3,3	0,2	1,4	0,1	0,6	-	-	0,0	0,1
16	20 - 30	0,7	18,0	0,7	9,2	0,5	5,0	0,0	0,1	0,1	0,3
17	30 - 50	3,3	136,0	3,2	68,4	2,7	41,6	0,4	1,9	1,1	2,3
18	50 - 100	3,3	218,6	3,1	85,6	3,0	84,4	0,7	4,7	1,5	5,8
19	100 UND MEHR	0,6	79,8	0,5	16,9	0,5	42,9	0,2	3,0	0,3	3,8
20	ZUSAMMEN	8,7	457,5	7,7	181,8	6,9	174,5	1,3	9,8	3,1	12,3

BUCHFUEHRENDE BETRIEBE 9), IN DENEN DAS BETRIEBLICHE EINKOMMEN

21	UNTER 1	0,1	0,0	0,0	0,0	-	-	-	-	0,0	0,0
22	1 - 2	0,0	0,0	0,0	0,0	0,0	0,0	-	-	0,0	0,0
23	2 - 5	0,1	0,4	0,1	0,2	0,0	0,1	-	-	0,0	0,0
24	5 - 10	0,1	0,5	0,0	0,2	0,0	0,0	-	-	0,0	0,0
25	10 - 20	0,1	1,6	0,1	0,5	0,1	0,5	-	-	0,0	0,0
26	20 - 30	0,2	5,8	0,2	3,0	0,1	1,9	0,0	0,0	0,1	0,1
27	30 - 50	0,8	32,8	0,8	14,5	0,7	11,6	0,1	0,5	0,3	1,0
28	50 - 100	1,1	73,1	1,0	21,8	1,0	33,2	0,2	1,7	0,6	2,3
29	100 UND MEHR	0,4	79,1	0,3	10,5	0,4	46,6	0,2	4,8	0,3	15,7
30	ZUSAMMEN	2,9	193,4	2,5	50,7	2,3	94,0	0,5	7,1	1,3	19,2

BUCHFUEHRENDE BETRIEBE 9), IN DENEN DAS BETRIEBLICHE EINKOMMEN

31	UNTER 1	0,1	0,1	0,0	0,0	-	-	-	-	0,0	0,0
32	1 - 2	0,0	0,1	0,0	0,0	0,0	0,0	-	-	-	-
33	2 - 5	0,2	0,7	0,2	0,6	0,0	0,0	-	-	0,1	1,0
34	5 - 10	0,3	1,8	0,3	1,6	0,1	0,2	-	-	0,1	0,5
35	10 - 20	0,2	3,4	0,2	1,9	0,1	0,9	-	-	0,1	0,1
36	20 - 30	0,1	2,5	0,1	0,8	0,1	1,0	0,0	0,1	0,0	0,1
37	30 - 50	0,1	4,1	0,1	1,7	0,1	1,6	0,0	0,1	0,0	0,0
38	50 - 100	0,1	8,9	0,1	2,4	0,1	4,5	0,0	0,2	0,1	0,4
39	100 UND MEHR	0,1	13,4	0,1	2,3	0,1	7,4	0,0	0,8	0,0	1,7
40	ZUSAMMEN	1,3	35,0	1,0	11,2	0,6	15,6	0,1	1,2	0,4	3,9

1) EINSCHL. DER BETRIEBE OHNE LANDW. GENUTZTE FLAECHE.- 2) EINSCHL. KOERNERMAIS.- 3) OHNE SAMENBAU.- 4) OHNE INHABERS UND/ODER SEINES EHEGATTEN.- 8) DES BETRIEBSINHABERS UND SEINES EHEGATTEN.- 9) MIT AUSSERBETRIEBLICHEM

BETRIEBE MIT

AUSSERBETRIEBLICHEM EINKOMMEN 7)												I
UND ZWAR (SP. 17)												I
AUS												ILFD
ANDERWEITIGER												I
ERWERBS-												INR.
TAEITIGKEIT												I
BETR. I	TIERE	BETR. I	TIERE	BETR. I	TIERE	BETR. I	LF	BETR. I	LF	BETR. I	LF	I
11	12	13	14	15	16	17	18	19	20	21	22	I

NATURLICHE PERSONEN SIND, INSGESAMT

0,0	0,6	0,0	2,8	0,0	76,9	0,2	0,1	0,1	0,1	0,1	0,1	01
-	-	0,0	4,5	0,0	21,0	0,1	0,1	0,0	0,1	0,0	0,0	02
0,1	0,7	0,0	1,9	0,1	1,4	0,4	1,2	0,3	0,8	0,3	1,0	03
0,0	0,1	0,0	1,8	0,0	94,4	0,3	2,3	0,3	1,9	0,2	1,4	04
0,2	3,2	0,2	14,4	0,2	19,0	0,3	5,0	0,2	3,7	0,2	2,5	05
0,7	17,7	0,5	54,8	0,3	122,2	0,3	8,3	0,2	4,5	0,2	4,6	06
3,1	110,7	1,9	273,0	1,4	201,5	0,9	36,9	0,4	14,8	0,6	24,9	07
2,8	130,0	1,9	419,4	1,2	276,8	1,2	82,1	0,4	24,6	0,9	64,9	08
0,2	17,0	0,4	170,7	0,2	164,2	0,5	92,4	0,2	37,0	0,4	75,7	09
7,2	280,0	5,0	943,4	3,4	977,4	4,2	228,4	2,0	87,6	2,9	175,1	10

(ZEILEN 01-10)

AUSSERBETRIEBLICHES EINKOMMEN 8)

0,0	0,1	-	-	0,0	45,3	-	-	-	-	-	-	11
-	-	0,0	2,4	0,0	9,6	-	-	-	-	-	-	12
0,0	0,2	0,0	0,0	0,0	0,4	-	-	-	-	-	-	13
0,0	0,0	0,0	0,1	0,0	75,9	-	-	-	-	-	-	14
0,1	1,9	0,1	6,9	0,1	1,0	-	-	-	-	-	-	15
0,5	13,5	0,4	38,1	0,2	69,8	-	-	-	-	-	-	16
2,5	91,0	1,5	206,5	1,1	125,4	-	-	-	-	-	-	17
2,2	104,6	1,4	287,7	0,9	170,3	-	-	-	-	-	-	18
0,2	10,2	0,2	101,3	0,1	34,3	-	-	-	-	-	-	19
5,6	221,4	3,6	643,1	2,5	532,0	-	-	-	-	-	-	20

G R O E S S E R I S T A L S D A S A U S S E R B E T R I E B L I C H E E I N K O M M E N 7)

0,0	0,5	0,0	1,1	0,0	9,6	0,1	0,0	0,0	0,0	0,1	0,0	21
-	-	0,0	0,1	0,0	5,0	0,0	0,0	0,0	0,0	0,0	0,0	22
-	-	0,0	1,9	0,0	0,0	0,1	0,4	0,0	0,1	0,1	0,4	23
0,0	0,0	0,0	0,2	0,0	5,7	0,1	0,5	0,0	0,2	0,1	0,4	24
0,0	0,5	0,0	3,2	0,0	14,9	0,1	1,6	0,0	0,6	0,1	1,1	25
0,2	3,1	0,1	15,0	0,1	49,6	0,2	5,8	0,1	2,3	0,1	3,7	26
0,6	19,0	0,4	56,8	0,3	48,9	0,8	32,8	0,3	11,0	0,6	23,5	27
0,6	24,1	0,5	122,3	0,3	77,0	1,1	73,1	0,3	17,7	0,9	60,8	28
0,1	6,0	0,1	61,8	0,1	129,7	0,4	79,1	0,1	25,5	0,3	67,3	29
1,4	53,2	1,1	262,4	0,7	340,5	2,9	193,4	0,9	57,6	2,3	157,2	30

K L E I N E R I S T A L S D A S A U S S E R B E T R I E B L I C H E E I N K O M M E N 7)

0,0	0,0	0,0	1,7	0,0	21,9	0,1	0,1	0,1	0,1	0,0	0,0	31
-	-	0,0	2,0	0,0	6,4	0,0	0,1	0,0	0,1	0,0	0,0	32
0,1	0,5	-	-	0,0	1,0	0,2	0,7	0,2	0,7	0,2	0,6	33
0,0	0,0	0,0	1,5	0,0	12,8	0,3	1,8	0,2	1,7	0,1	1,0	34
0,1	0,9	0,0	4,3	0,0	3,1	0,2	3,4	0,2	3,1	0,1	1,4	35
0,0	1,1	0,0	1,7	0,0	2,8	0,1	2,5	0,1	2,1	0,0	1,0	36
0,0	0,8	0,0	9,7	0,0	27,1	0,1	4,1	0,1	3,8	0,0	1,4	37
0,0	1,4	0,0	9,4	0,0	29,6	0,1	8,9	0,1	6,9	0,1	4,1	38
0,0	0,8	0,0	7,6	0,0	0,2	0,1	13,4	0,1	11,4	0,0	8,4	39
0,2	5,4	0,2	37,9	0,2	104,8	1,3	35,0	1,1	30,0	0,6	17,9	40

AMMEN- UND MUTTERKUEHE.- 5) OHNE FERKEL UNTER 20 KG LEBENDGEWICHT.- 6) 1/2 JAHR UND AELTER.- 7) DES BETRIEBS-
EINKOMMEN DES BETRIEBSINHABERS UND/ODER SEINES EHEGATTEN.

NIEDERSACHSEN

LFDI NR.	LANDW. GENUTZTE FLAECHE VON ... BIS UNTER ... HA	INSGESAMT		DAUERGRUENLAND		GETREIDE 2)		ZUCKERRUEBEN 3)		WALD	
		BETR.	1)	BETR.	1)	BETR.	1)	BETR.	1)	BETR.	1)
		1)	HA	1)	HA	1)	HA	1)	HA	1)	HA
		1	2	3	4	5	6	7	8	9	10

BUCHFUEHRENDE LANDW. BETRIEBE, DEREN INHABER

01	UNTER 1	1,2	0,5	0,0	0,0	0,0	0,0	-	-	0,1	0,1
02	1 - 2	0,7	1,0	0,3	0,4	0,1	0,1	-	-	0,1	0,7
03	2 - 5	0,8	2,5	0,4	0,9	0,1	0,1	0,0	0,0	0,3	2,3
04	5 - 10	1,0	6,9	0,6	2,5	0,5	1,8	0,0	0,1	0,2	1,0
05	10 - 20	1,4	21,0	0,8	4,9	0,8	8,4	0,2	1,3	0,3	3,7
06	20 - 30	2,9	73,5	2,4	24,9	2,5	33,2	0,9	5,5	1,0	5,5
07	30 - 50	8,8	353,5	7,9	139,7	7,6	152,2	3,5	27,7	4,1	32,3
08	50 - 100	8,3	550,5	7,2	169,0	7,7	265,6	4,3	57,1	5,1	82,5
09	100 UND MEHR	1,5	230,7	1,2	31,5	1,5	134,4	1,1	36,6	1,0	50,3
10	INSGESAMT	26,5	1 240,2	20,8	373,7	20,8	595,8	10,0	128,2	12,3	178,3

BUCHFUEHRENDE BETRIEBE 0 H N E

11	UNTER 1	0,7	0,3	0,0	0,0	0,0	0,0	-	-	0,1	0,1
12	1 - 2	0,2	0,3	0,1	0,1	0,0	0,0	-	-	0,0	0,0
13	2 - 5	0,3	0,9	0,1	0,1	0,0	0,1	0,0	0,0	0,0	0,3
14	5 - 10	0,3	2,0	0,1	0,2	0,1	0,4	-	-	0,0	0,3
15	10 - 20	0,5	7,8	0,3	1,4	0,3	2,7	0,1	0,6	0,1	0,6
16	20 - 30	1,9	48,0	1,7	17,5	1,7	21,1	0,5	2,8	0,6	3,6
17	30 - 50	6,5	259,7	6,0	112,5	5,5	104,9	2,4	17,9	2,9	21,7
18	50 - 100	5,4	357,4	4,9	126,3	5,0	161,1	2,5	30,6	3,3	50,1
19	100 UND MEHR	0,7	102,6	0,6	17,2	0,7	56,7	0,5	14,7	0,5	16,8
20	ZUSAMMEN	16,5	778,9	13,6	275,3	13,2	347,0	6,0	66,5	7,5	93,4

BUCHFUEHRENDE BETRIEBE 9), IN DENEN DAS BETRIEBLICHE EINKOMMEN

21	UNTER 1	0,2	0,1	0,0	0,0	-	-	-	-	0,0	0,0
22	1 - 2	0,1	0,1	0,0	0,0	0,0	0,0	-	-	0,0	0,0
23	2 - 5	0,1	0,4	0,1	0,1	0,0	0,0	-	-	0,1	0,1
24	5 - 10	0,2	1,6	0,1	0,6	0,1	0,4	-	-	0,0	0,2
25	10 - 20	0,4	6,5	0,2	1,3	0,3	2,9	0,1	0,5	0,1	0,5
26	20 - 30	0,7	17,6	0,5	5,1	0,6	8,1	0,3	2,1	0,3	1,5
27	30 - 50	2,0	79,9	1,7	23,3	1,8	40,1	1,0	9,1	1,0	9,0
28	50 - 100	2,6	172,9	2,0	38,5	2,5	93,0	1,6	24,3	1,7	28,9
29	100 UND MEHR	0,7	110,5	0,5	11,7	0,7	66,8	0,5	19,8	0,5	25,8
30	ZUSAMMEN	7,0	389,8	5,2	80,5	5,8	211,4	3,6	55,7	3,7	66,1

BUCHFUEHRENDE BETRIEBE 9), IN DENEN DAS BETRIEBLICHE EINKOMMEN

31	UNTER 1	0,4	0,1	0,0	0,0	-	-	-	-	0,0	0,0
32	1 - 2	0,4	0,6	0,3	0,3	0,1	0,1	-	-	0,1	0,7
33	2 - 5	0,4	1,2	0,3	0,7	0,1	0,1	0,0	0,0	0,2	1,9
34	5 - 10	0,5	3,3	0,4	1,7	0,3	0,9	0,0	0,1	0,1	0,5
35	10 - 20	0,5	6,7	0,3	2,2	0,3	2,9	0,0	0,2	0,1	2,6
36	20 - 30	0,3	7,9	0,2	2,3	0,3	3,9	0,1	0,6	0,1	0,4
37	30 - 50	0,4	13,9	0,2	3,9	0,3	7,2	0,1	0,8	0,2	1,7
38	50 - 100	0,3	20,2	0,3	4,2	0,3	11,4	0,2	2,2	0,2	3,5
39	100 UND MEHR	0,1	17,7	0,1	2,6	0,1	10,9	0,1	2,2	0,1	7,7
40	ZUSAMMEN	3,1	71,5	2,0	17,9	1,7	37,3	0,5	6,0	1,1	18,9

1) EINSCHL. DER BETRIEBE OHNE LANDW. GENUTZTE FLAECHE.- 2) EINSCHL. KOERNERMAIS.- 3) OHNE SAMENBAU.- 4) OHNE INHABERS UND/ODER SEINES EHEGATTEN.- 8) DES BETRIEBSINHABERS UND SEINES EHEGATTEN.- 9) MIT AUSSERBETRIEBLICHEM

BETRIEBE MIT

BETRIEBE MIT												AUSSERBETRIEBLICHEM EINKOMMEN 7)												I
												UND ZWAR (SP. 17)												I
MILCHKUEHEN 4)				SCHWEINEN 5)				LEGEHENNEN 6)				ZUSAMMEN				AUS ANDERWEITIGER ERWERBS- TAEITGKEIT				AUS SONSTIGEN QUELLEN				ILFD
BETR. I TIERE				BETR. I TIERE				BETR. I TIERE				BETR. I LF				BETR. I LF				BETR. I LF				INR.
11 I 12				13 I 14				15 I 16				17 I 18				19 I 20				21 I 22				I

NORDRHEIN-WESTFALEN

LFDI NR.I	LANDW. GENUTZTE FLAECHE VON ... BIS UNTER ... HA	INSGESAMT		DAUERGRUENLAND		GETREIDE 2)		ZUCKERRUEBEN 3)		WALD		UND ZWAR	
		BETR. I	LF	BETR. I	FLAECHE	BETR. I	FLAECHE	BETR. I	FLAECHE	BETR. I	FLAECHE	BETR. I	FLAECHE
		1)	HA	3	HA	5	HA	7	HA	9	HA		
		1	2	3	4	5	6	7	8	9	10		

BUCHFUEHRENDE LANDW. BETRIEBE, DEREN INHABER

01		UNTER 1	2,5	1,1	0,2	0,1	0,1	0,0	-	-	0,1	0,1
02	1	- 2	1,0	1,3	0,2	0,2	0,1	0,1	0,0	0,0	0,1	0,1
03	2	- 5	1,0	3,2	0,4	0,9	0,3	0,4	0,0	0,1	0,3	0,2
04	5	- 10	0,7	4,9	0,4	1,3	0,4	1,7	0,1	0,1	0,2	0,3
05	10	- 20	1,4	21,8	1,2	6,4	1,2	10,1	0,3	1,0	0,5	2,3
06	20	- 30	2,4	60,3	2,1	19,1	2,2	29,6	0,7	4,1	1,2	7,8
07	30	- 50	4,2	164,5	3,7	41,4	4,0	89,5	1,4	11,7	2,6	15,6
08	50	- 100	2,6	170,2	2,2	28,6	2,5	103,7	1,1	17,3	1,6	25,9
09	100	UND MEHR	0,5	72,0	0,4	6,0	0,5	46,8	0,3	11,3	0,3	25,9
10		INSGESAMT	16,2	499,4	10,7	104,0	11,2	282,0	3,8	45,5	7,0	78,3

BUCHFUEHRENDE BETRIEBE 9), IN DENEN DAS BETRIEBLICHE EINKOMMEN

11		UNTER 1	1,4	0,6	0,1	0,0	0,0	0,0	-	-	0,1	0,0
12	1	- 2	0,7	0,9	0,1	0,1	0,0	0,0	-	-	0,1	0,0
13	2	- 5	0,5	1,6	0,1	0,2	0,1	0,2	0,0	0,1	0,1	0,1
14	5	- 10	0,3	2,1	0,1	0,3	0,1	0,6	0,0	0,1	0,1	0,1
15	10	- 20	0,8	12,4	0,7	3,7	0,7	5,4	0,2	0,8	0,3	1,5
16	20	- 30	1,6	41,1	1,5	13,2	1,5	19,9	0,5	2,8	0,8	3,5
17	30	- 50	2,8	109,4	2,5	30,2	2,7	57,0	0,9	7,5	1,7	9,5
18	50	- 100	1,5	97,1	1,3	18,7	1,4	57,2	0,6	9,0	1,0	11,7
19	100	UND MEHR	0,2	31,1	0,2	2,9	0,2	19,8	0,1	4,8	0,1	7,3
20		ZUSAMMEN	9,8	296,3	6,6	69,4	6,8	160,2	2,4	25,0	4,1	33,7

BUCHFUEHRENDE BETRIEBE 9), IN DENEN DAS BETRIEBLICHE EINKOMMEN

21		UNTER 1	0,7	0,3	0,0	0,0	-	-	-	-	0,0	0,0
22	1	- 2	0,2	0,2	0,0	0,0	0,0	0,0	-	-	0,0	0,0
23	2	- 5	0,3	0,8	0,1	0,2	0,1	0,1	-	-	0,1	0,1
24	5	- 10	0,2	1,2	0,1	0,3	0,1	0,5	0,0	0,0	0,1	0,2
25	10	- 20	0,3	5,0	0,2	1,2	0,3	2,5	0,0	0,1	0,1	0,5
26	20	- 30	0,6	14,2	0,4	4,2	0,5	6,8	0,2	1,2	0,3	3,2
27	30	- 50	1,2	48,8	1,0	10,2	1,2	28,9	0,4	3,9	0,8	5,4
28	50	- 100	0,9	63,7	0,8	8,3	0,9	40,8	0,4	7,6	0,6	10,7
29	100	UND MEHR	0,2	33,0	0,2	2,1	0,2	22,0	0,2	5,3	0,1	8,9
30		ZUSAMMEN	4,6	167,2	2,9	26,5	3,3	101,6	1,3	18,1	2,2	29,2

BUCHFUEHRENDE BETRIEBE 9), IN DENEN DAS BETRIEBLICHE EINKOMMEN

31		UNTER 1	0,4	0,2	0,0	0,0	0,0	0,0	-	-	0,0	0,0
32	1	- 2	0,1	0,2	0,1	0,1	0,0	0,0	0,0	0,0	0,1	0,0
33	2	- 5	0,3	0,8	0,2	0,5	0,1	0,1	0,0	0,0	0,1	0,0
34	5	- 10	0,2	1,5	0,2	0,7	0,2	0,6	-	-	0,0	0,0
35	10	- 20	0,3	4,4	0,3	1,6	0,2	2,3	0,0	0,1	0,1	0,3
36	20	- 30	0,2	5,1	0,2	1,7	0,2	2,8	0,0	0,1	0,1	1,1
37	30	- 50	0,2	6,3	0,1	1,0	0,2	3,6	0,0	0,3	0,1	0,7
38	50	- 100	0,1	9,4	0,1	1,6	0,1	5,7	0,1	0,8	0,1	3,6
39	100	UND MEHR	0,1	7,9	0,0	1,0	0,1	4,9	0,0	1,2	0,0	9,6
40		ZUSAMMEN	1,8	35,9	1,2	8,1	1,0	20,2	0,2	2,5	0,7	15,4

1) EINSCHL. DER BETRIEBE OHNE LANDW. GENUTZTE FLAECHE.- 2) EINSCHL. KOERNERMAIS.- 3) OHNE SAMENBAU.- 4) OHNE INHABERS UND/ODER SEINES EHEGATTEN.- 8) DES BETRIEBSINHABERS UND SEINES EHEGATTEN.- 9) MIT AUSSERBETRIEBLICHEM

NATUERLICHE PERSONEN SIND, INSGESAMT

(ZEILEN 01-10)
AUSSERBETRIEBLICHES EINKOMMEN 8)

0,0	0,2	0,0	4,8	0,0	415,8	-	-	-	-	-	-	11
-	-	0,0	0,0	0,0	167,2	-	-	-	-	-	-	12
0,0	0,0	0,0	7,3	0,0	19,5	-	-	-	-	-	-	13
0,1	0,7	0,1	2,7	0,1	35,4	-	-	-	-	-	-	14
0,3	5,8	0,5	53,8	0,3	175,3	-	-	-	-	-	-	15
0,9	21,0	1,2	194,1	0,5	386,6	-	-	-	-	-	-	16
1,6	44,3	2,0	441,0	0,7	279,2	-	-	-	-	-	-	17
0,5	19,5	0,9	314,0	0,3	386,5	-	-	-	-	-	-	18
0,0	0,9	0,1	32,2	0,0	117,8	-	-	-	-	-	-	19
3,4	92,4	4,8	1 050,0	1,9	1 983,3	-	-	-	-	-	-	20

-	-	0,0	1,2	0,1	272,7	0,7	0,3	0,2	0,1	0,6	0,3	21
-	-	0,0	0,8	0,0	11,4	0,2	0,2	0,0	0,0	0,2	0,2	22
0,0	0,1	0,0	0,0	0,0	15,3	0,3	0,8	0,1	0,2	0,2	0,7	23
0,0	0,0	0,1	1,0	0,0	50,0	0,2	1,2	0,1	0,4	0,2	1,0	24
0,1	1,5	0,2	18,0	0,1	43,2	0,3	5,0	0,1	1,0	0,3	4,5	25
0,2	4,6	0,3	54,5	0,2	99,6	0,6	14,2	0,2	3,8	0,4	11,4	26
0,4	10,4	0,9	190,9	0,3	298,1	1,2	48,8	0,3	10,4	1,0	41,1	27
0,2	5,7	0,5	158,5	0,2	253,8	0,9	63,7	0,2	11,8	0,8	56,2	28
0,0	0,9	0,1	35,4	0,0	192,4	0,2	33,0	0,1	9,2	0,2	28,3	29
1,0	23,1	2,0	460,4	0,9	1 236,4	4,6	167,2	1,0	36,9	3,9	143,5	30

-	-	0,0	3,6	0,1	55,7	0,4	0,2	0,3	0,1	0,2	0,1	31
-	-	0,0	0,0	0,0	21,8	0,1	0,2	0,1	0,2	0,1	0,1	32
-	-	0,0	0,8	0,1	85,8	0,3	0,8	0,2	0,7	0,1	0,3	33
0,0	0,1	0,1	2,5	0,0	6,6	0,2	1,5	0,2	1,4	0,0	0,4	34
0,1	0,7	0,2	10,0	0,1	31,9	0,3	4,4	0,3	3,9	0,1	1,9	35
0,0	0,5	0,1	14,3	0,0	23,5	0,2	5,1	0,2	4,5	0,1	3,1	36
0,0	0,7	0,1	19,7	0,1	54,3	0,2	6,3	0,1	3,8	0,1	4,2	37
0,0	0,5	0,1	16,6	0,0	123,9	0,1	9,4	0,1	5,1	0,1	7,9	38
0,0	0,2	0,0	10,9	0,0	3,9	0,1	7,9	0,0	3,6	0,0	6,7	39
0,2	2,6	0,6	78,4	0,3	407,2	1,8	35,9	1,5	23,3	1,0	24,7	40

- 85 -

HESSEN												IN
LFDI NR.	LANDW. GENUTZTE FLAECHE VON ... BIS UNTER ... HA	INSGESAMT		DAUERGRUENLAND		GETREIDE 2)		ZUCKERRUEBEN 3)		WALD		UND ZWAR
		BETR.	LF	BETR.	FLAECHE	BETR.	FLAECHE	BETR.	FLAECHE	BETR.	FLAECHE	
		1)	HA	1	HA	1	HA	1	HA	1	HA	
		1	2	3	4	5	6	7	8	9	10	

BUCHFUEHRENDE LANDW. BETRIEBE, DEREN INHABER

01	UNTER 1	0,7	0,3	0,0	0,0	0,0	0,0	-	-	0,0	0,0	
02	1 - 2	0,3	0,5	0,1	0,0	0,1	0,1	-	-	0,0	0,0	
03	2 - 5	0,5	1,7	0,1	0,3	0,2	0,2	-	-	0,0	0,0	
04	5 - 10	0,3	2,3	0,2	0,4	0,2	0,7	0,0	0,0	0,1	0,1	
05	10 - 20	0,6	8,3	0,4	2,4	0,5	4,2	0,0	0,1	0,1	0,3	
06	20 - 30	0,9	23,3	0,8	7,4	0,9	12,0	0,3	1,0	0,3	1,1	
07	30 - 50	1,7	63,1	1,5	19,3	1,7	33,5	0,7	3,4	0,5	2,0	
08	50 - 100	0,7	46,3	0,6	11,5	0,7	26,5	0,3	3,0	0,2	2,2	
09	100 UND MEHR	0,2	29,8	0,1	4,2	0,2	18,6	0,1	2,7	0,1	9,5	
10	INSGESAMT	5,8	175,6	4,0	45,6	4,3	95,8	1,4	10,3	1,3	15,2	

BUCHFUEHRENDE BETRIEBE 0 H N E

11	UNTER 1	0,4	0,2	0,0	0,0	0,0	0,0	-	-	0,0	0,0	
12	1 - 2	0,2	0,3	0,0	0,0	0,0	0,0	-	-	0,0	0,0	
13	2 - 5	0,3	0,9	0,0	0,0	0,0	0,0	-	-	0,0	0,0	
14	5 - 10	0,1	0,9	0,0	0,1	0,0	0,1	0,0	0,0	0,0	0,0	
15	10 - 20	0,2	3,3	0,2	0,8	0,2	1,7	0,0	0,1	0,0	0,2	
16	20 - 30	0,6	16,2	0,6	5,2	0,6	8,2	0,2	0,7	0,2	0,6	
17	30 - 50	1,2	44,6	1,1	14,5	1,2	22,5	0,5	2,3	0,3	1,5	
18	50 - 100	0,5	32,3	0,4	8,5	0,5	18,2	0,2	2,0	0,2	1,3	
19	100 UND MEHR	0,1	15,7	0,1	2,6	0,1	9,8	0,0	1,3	0,0	3,7	
20	ZUSAMMEN	3,6	114,3	2,5	31,7	2,7	60,6	1,0	6,4	0,8	7,3	

BUCHFUEHRENDE BETRIEBE 9), IN DENEN DAS BETRIEBLICHE EINKOMMEN

21	UNTER 1	0,2	0,1	0,0	0,0	0,0	0,0	-	-	0,0	0,0	
22	1 - 2	0,1	0,1	0,0	0,0	0,0	0,0	-	-	0,0	0,0	
23	2 - 5	0,1	0,3	0,0	0,0	0,0	0,0	-	-	0,0	0,0	
24	5 - 10	0,1	0,6	0,1	0,1	0,1	0,2	0,0	0,0	0,0	0,0	
25	10 - 20	0,1	2,1	0,1	0,6	0,1	1,0	0,0	0,0	0,0	0,0	
26	20 - 30	0,2	5,3	0,2	1,6	0,2	2,7	0,1	0,3	0,1	0,5	
27	30 - 50	0,4	15,3	0,3	3,9	0,4	9,1	0,2	1,0	0,1	0,4	
28	50 - 100	0,2	12,2	0,2	2,5	0,2	7,2	0,1	1,0	0,1	0,8	
29	100 UND MEHR	0,1	11,7	0,1	1,0	0,1	7,7	0,0	1,2	0,0	4,5	
30	ZUSAMMEN	1,5	47,7	0,9	9,8	1,0	27,9	0,4	3,5	0,4	6,3	

BUCHFUEHRENDE BETRIEBE 9), IN DENEN DAS BETRIEBLICHE EINKOMMEN

31	UNTER 1	0,1	0,0	0,0	0,0	-	-	-	-	0,0	0,0	
32	1 - 2	0,1	0,1	0,0	0,0	0,0	0,0	-	-	0,0	0,0	
33	2 - 5	0,2	0,5	0,1	0,2	0,1	0,2	-	-	0,0	0,0	
34	5 - 10	0,1	0,7	0,1	0,2	0,1	0,4	-	-	0,0	0,0	
35	10 - 20	0,2	3,0	0,2	1,0	0,2	1,6	0,0	0,0	0,0	0,1	
36	20 - 30	0,1	1,8	0,1	0,6	0,1	1,1	0,0	0,0	0,0	0,0	
37	30 - 50	0,1	3,1	0,1	0,9	0,1	1,9	0,0	0,1	0,0	0,1	
38	50 - 100	0,0	1,8	0,0	0,6	0,0	1,0	0,0	0,1	0,0	0,1	
39	100 UND MEHR	0,0	2,4	0,0	0,6	0,0	1,1	0,0	0,2	0,0	1,2	
40	ZUSAMMEN	0,8	13,6	0,6	4,1	0,6	7,3	0,0	0,4	0,1	1,6	

1) EINSCHL. DER BETRIEBE OHNE LANDW. GENUTZTE FLAECHE.- 2) EINSCHL. KOERNERMAIS.- 3) OHNE SAMENBAU.- 4) OHNE INHABERS UND/ODER SEINES EHEGATTEN.- 8) DES BETRIEBSINHABERS UND SEINES EHEGATTEN.- 9) MIT AUSSERBETRIEBLICHEN

BETRIEBE MIT

AUSSERBETRIEBLICHES EINKOMMEN 7)												I
UND ZWAR (SP. 17)												I
AUS												I
ANDERWEITIGER												I
ERWERBS-												I
TÄTIGKEIT												I
SONSTIGEN												I
QUELLEN												I
BETR. I	TIERE	BETR. I	TIERE	BETR. I	TIERE	BETR. I	LF	BETR. I	LF	BETR. I	LF	ILFD
I	I	I	I	I	I	I	HA	I	I	I	HA	I
11	12	13	14	15	16	17	18	19	20	21	22	I

NATUERLICHE PERSONEN SIND, INSGESAMT

-	-	0,0	4,0	0,0	438,8	0,3	0,1	0,2	0,1	0,2	0,1	01
-	-	0,0	0,1	0,0	0,1	0,1	0,2	0,1	0,2	0,1	0,1	02
0,1	0,1	0,1	0,3	0,0	32,1	0,2	0,8	0,2	0,6	0,1	0,2	03
0,1	0,3	0,1	2,8	0,0	60,9	0,2	1,4	0,2	1,1	0,0	0,3	04
0,2	1,5	0,4	14,0	0,2	183,1	0,3	5,1	0,3	4,2	0,1	1,3	05
0,7	10,8	0,8	45,7	0,4	139,6	0,3	7,1	0,2	4,4	0,1	3,2	06
1,2	25,8	1,4	98,4	0,7	171,3	0,5	18,5	0,3	9,8	0,3	10,1	07
0,4	10,9	0,5	52,1	0,2	147,1	0,2	14,0	0,1	6,5	0,1	9,2	08
0,0	1,9	0,1	16,4	0,0	43,9	0,1	14,1	0,0	4,9	0,1	12,2	09
2,6	51,3	3,3	233,8	1,6	1 217,0	2,3	61,3	1,5	31,8	1,0	36,7	10

(ZEILEN 01-10)

AUSSERBETRIEBLICHES EINKOMMEN 8)

-	-	0,0	2,3	0,0	289,3	-	-	-	-	-	-	11
-	-	0,0	0,0	0,0	0,1	-	-	-	-	-	-	12
-	-	0,0	0,1	0,0	4,1	-	-	-	-	-	-	13
-	-	0,0	0,8	0,0	32,8	-	-	-	-	-	-	14
0,1	0,6	0,1	5,7	0,1	51,2	-	-	-	-	-	-	15
0,5	8,3	0,5	31,6	0,3	96,7	-	-	-	-	-	-	16
0,9	20,5	1,0	71,7	0,5	77,5	-	-	-	-	-	-	17
0,3	8,7	0,4	37,7	0,1	78,8	-	-	-	-	-	-	18
0,0	1,4	0,0	10,0	0,0	18,9	-	-	-	-	-	-	19
1,8	39,5	2,1	160,1	1,1	649,3	-	-	-	-	-	-	20

6 R O E S S E R IST ALS DAS AUSSERBETRIEBLICHE EINKOMMEN 7)

-	-	0,0	0,9	0,0	70,1	0,2	0,1	0,1	0,0	0,1	0,1	21
-	-	0,0	0,0	0,0	0,1	0,1	0,1	0,0	0,1	0,0	0,1	22
-	-	0,0	0,0	0,0	3,5	0,1	0,3	0,0	0,1	0,1	0,2	23
0,0	0,1	0,1	0,3	0,0	4,1	0,1	0,6	0,1	0,4	0,0	0,2	24
0,0	0,5	0,1	3,9	0,0	114,6	0,1	2,1	0,1	1,4	0,1	0,8	25
0,1	2,0	0,2	10,4	0,1	9,6	0,2	5,3	0,1	2,5	0,1	3,0	26
0,3	4,8	0,3	24,2	0,1	33,0	0,4	15,3	0,2	7,5	0,2	9,2	27
0,1	2,0	0,1	13,3	0,1	66,4	0,2	12,2	0,1	4,8	0,1	8,7	28
0,0	0,2	0,0	5,4	0,0	13,9	0,1	11,7	0,0	3,3	0,1	10,5	29
0,6	9,7	0,8	58,4	0,3	315,2	1,5	47,7	0,7	20,1	0,9	32,8	30

K L E I N E R IST ALS DAS AUSSERBETRIEBLICHE EINKOMMEN 7)

-	-	0,0	0,8	0,0	79,5	0,1	0,0	0,1	0,0	0,0	0,0	31
-	-	0,0	0,1	0,0	0,1	0,1	0,1	0,1	0,1	0,0	0,0	32
0,1	0,1	0,1	0,1	0,0	24,6	0,2	0,5	0,1	0,5	0,0	0,0	33
0,0	0,1	0,1	1,7	0,0	23,9	0,1	0,7	0,1	0,7	0,0	0,1	34
0,1	0,4	0,2	4,4	0,1	17,2	0,2	3,0	0,2	2,7	0,0	0,4	35
0,0	0,5	0,1	3,7	0,0	33,3	0,1	1,8	0,1	1,8	0,0	0,2	36
0,0	0,5	0,1	2,5	0,0	60,9	0,1	3,1	0,1	2,4	0,0	1,0	37
0,0	0,2	0,0	1,1	0,0	2,0	0,0	1,8	0,0	1,7	0,0	0,5	38
0,0	0,2	0,0	1,0	0,0	11,2	0,0	2,4	0,0	1,6	0,0	1,7	39
0,3	2,1	0,5	15,3	0,2	252,6	0,8	13,6	0,8	11,7	0,1	3,9	40

AMMEN- UND MUTTERKUEHE.- 5) OHNE FERKEL UNTER 20 KG LEBENDGEWICHT.- 6) 1/2 JAHR UND ÄLTER.- 7) DES BETRIEBS-
EINKOMMEN DES BETRIEBSINHABERS UND/ODER SEINES EHEGATTEN.

RHEINLAND-PFALZ

I	I	I	UND ZWAR										
I	I	I											
I	LANDW.	I			I		I		I				
LFDI	GENUTZTE	I	INSGESAMT		I	DAUERGRUENLAND	I	GETREIDE 2)	I	ZUCKERRUEBEN	I	WALD	
I	FLAECHE	I			I		I		I	3)	I		
NR.I	VON ... BIS	I			I		I		I		I		
I	UNTER ... HA	I			I		I		I		I		
I		I	BETR. I	LF	I	BETR. I	FLAECHE	I	BETR. I	FLAECHE	I	BETR. I	FLAECHE
I		I	I 1)	I HA	I	I HA	I	I HA	I	I HA	I	I HA	I HA
I		I	I 1	I 2	I	I 3	I 4	I 5	I 6	I 7	I 8	I 9	I 10

BETRIEBE MIT

BETRIEBE MIT												AUSSERBETRIEBLICHEM EINKOMMEN 7)												UND ZWAR (SP. 17)																																																																																															
MILCHKUEHEN 4)												SCHWEINEN 5)												LEGEHENNEN 6)												ZUSAMMEN												AUS												ANDERWEITIGER												SONSTIGEN												AUS																																			
																																																ERWERBS-												TÄTIGKEIT																																																											
BETR. I TIERE												BETR. I TIERE												BETR. I TIERE												BETR. I LF												BETR. I LF												BETR. I LF												BETR. I LF												BETR. I LF												BETR. I LF																							
11 I 12												13 I 14												15 I 16												17 I 18												19 I 20												21 I 22												23 I 24												25 I 26												27 I 28												29 I 30											

BADEN-WUERTTEMBERG

LFDI NR.	LANDW. GENUTZTE FLAECHE VON ... BIS UNTER ... HA	INSGESAMT		DAUERGRUENLAND		GETREIDE 2)		ZUCKERRUEBEN 3)		WALD	
		BETR.	LF	BETR.	FLAECHE	BETR.	FLAECHE	BETR.	FLAECHE	BETR.	FLAECHE
		1)	HA	1)	HA	1)	HA	1)	HA	1)	HA
		1	2	3	4	5	6	7	8	9	10

BUCHFUEHRENDE LANDW. BETRIEBE, DEREN INHABER

01	UNTER 1	1,4	0,7	0,2	0,0	0,0	0,0	0,0	-	-	0,1	0,0
02	1 - 2	0,8	1,1	0,2	0,1	0,1	0,0	-	-	-	0,1	0,1
03	2 - 5	1,0	3,5	0,4	0,4	0,4	0,4	0,0	0,0	0,4	1,6	
04	5 - 10	1,0	7,2	0,6	1,5	0,7	1,9	0,0	0,0	0,5	1,1	
05	10 - 20	1,8	28,6	1,6	10,7	1,4	10,5	0,2	0,5	1,1	10,6	
06	20 - 30	2,5	61,7	2,3	24,8	2,2	22,6	0,4	1,5	1,6	6,0	
07	30 - 50	2,9	110,6	2,8	41,6	2,8	44,8	0,5	2,8	1,9	10,0	
08	50 - 100	1,0	64,9	0,9	19,7	1,0	31,4	0,2	1,8	0,6	4,0	
09	100 UND MEHR	0,2	27,4	0,1	6,1	0,2	15,7	0,1	1,8	0,1	4,6	
10	INSGESAMT	12,6	305,7	9,0	104,9	8,6	127,4	1,3	8,4	6,3	38,0	

BUCHFUEHRENDE BETRIEBE OHNE

11	UNTER 1	0,8	0,4	0,1	0,0	0,0	0,0	-	-	0,0	0,0	
12	1 - 2	0,4	0,5	0,1	0,0	0,1	0,0	-	-	0,1	0,1	
13	2 - 5	0,6	1,9	0,1	0,1	0,2	0,2	0,0	0,0	0,1	0,1	
14	5 - 10	0,5	3,9	0,3	0,3	0,4	1,1	-	-	0,2	0,3	
15	10 - 20	1,0	16,4	0,8	5,7	0,8	6,1	0,1	0,4	0,6	7,6	
16	20 - 30	1,8	44,4	1,7	18,3	1,6	15,4	0,3	1,2	1,2	4,6	
17	30 - 50	2,1	79,7	2,0	30,5	2,0	31,7	0,4	2,0	1,3	7,3	
18	50 - 100	0,7	47,2	0,7	14,9	0,7	22,5	0,1	1,2	0,4	1,7	
19	100 UND MEHR	0,1	19,3	0,1	5,2	0,1	10,3	0,0	1,2	0,1	2,3	
20	ZUSAMMEN	8,0	213,8	5,9	75,2	5,9	87,2	1,0	6,0	4,1	24,1	

BUCHFUEHRENDE BETRIEBE 9), IN DENEN DAS BETRIEBLICHE EINKOMMEN

21	UNTER 1	0,3	0,1	0,0	0,0	0,0	0,0	-	-	0,0	0,0	
22	1 - 2	0,3	0,3	0,0	0,0	0,0	0,0	-	-	0,0	0,0	
23	2 - 5	0,3	0,8	0,1	0,0	0,1	0,1	-	-	0,1	0,1	
24	5 - 10	0,3	2,3	0,2	0,8	0,2	0,5	0,0	0,0	0,1	0,5	
25	10 - 20	0,5	8,0	0,4	3,4	0,3	2,5	0,0	0,1	0,3	2,4	
26	20 - 30	0,6	13,6	0,5	5,1	0,5	5,6	0,1	0,3	0,3	1,1	
27	30 - 50	0,7	26,4	0,7	9,7	0,7	10,9	0,1	0,8	0,5	2,4	
28	50 - 100	0,2	15,1	0,2	4,0	0,2	7,7	0,0	0,5	0,1	1,8	
29	100 UND MEHR	0,0	5,9	0,0	0,3	0,0	4,1	0,0	0,6	0,0	2,3	
30	ZUSAMMEN	3,2	72,6	2,2	23,3	2,0	31,3	0,3	2,2	1,5	10,6	

BUCHFUEHRENDE BETRIEBE 9), IN DENEN DAS BETRIEBLICHE EINKOMMEN

31	UNTER 1	0,3	0,2	0,1	0,0	0,0	0,0	-	-	0,1	0,0	
32	1 - 2	0,1	0,2	0,1	0,0	0,0	0,0	-	-	0,1	0,0	
33	2 - 5	0,2	0,8	0,2	0,3	0,1	0,2	-	-	0,1	1,4	
34	5 - 10	0,1	1,0	0,1	0,4	0,1	0,3	0,0	0,0	0,1	0,3	
35	10 - 20	0,3	4,2	0,3	1,6	0,3	1,9	0,0	0,0	0,2	0,6	
36	20 - 30	0,2	3,7	0,1	1,4	0,1	1,6	-	-	0,1	0,3	
37	30 - 50	0,1	4,5	0,1	1,4	0,1	2,3	0,0	0,0	0,1	0,3	
38	50 - 100	0,0	2,6	0,0	0,8	0,0	1,3	0,0	0,1	0,0	0,4	
39	100 UND MEHR	0,0	2,2	0,0	0,5	0,0	1,4	0,0	0,1	0,0	0,0	
40	ZUSAMMEN	1,4	19,3	0,9	6,4	0,8	8,9	0,0	0,2	0,8	3,4	

1) EINSCHL. DER BETRIEBE OHNE LANDW. GENUTZTE FLAECHE.- 2) EINSCHL. KOERNERMAIS.- 3) OHNE SAMENBAU.- 4) OHNE INHABERS UND/ODER SEINES EHEGATTEN.- 5) DES BETRIEBSINHABERS UND SEINES EHEGATTEN.- 6) MIT AUSSERBETRIEBLICHEM

BETRIEBE MIT

BETRIEBE MIT										AUSSERBETRIEBLICHEM EINKOMMEN 7)										
										UND ZWAR (SP. 17)										
MILCHKUEHEN 4)			SCHWEINEN 5)			LEGEHENNEN 6)			ZUSAMMEN		AUS ANDERWEITIGER ERWERBS- TÄTIGKEIT		AUS SONSTIGEN QUELLEN		ILFD					
BETR. I		TIERE	BETR. I		TIERE	BETR. I		TIERE	BETR. I		LF	BETR. I		LF	BETR. I	LF				
11		12	13		14	15		16	17		18	19		20	21	22				

NATUERLICHE PERSONEN SIND, INSGESAMT

-	-	0,0	3,0	0,1	139,3	0,6	0,3	0,4	0,2	0,3	0,2	0,1
-	-	0,0	0,0	0,1	14,9	0,4	0,5	0,2	0,3	0,3	0,4	0,2
0,0	0,1	0,2	0,8	0,2	60,1	0,5	1,6	0,3	1,0	0,3	0,8	0,3
0,2	1,3	0,4	5,4	0,4	132,8	0,5	3,3	0,2	1,7	0,3	2,0	0,4
1,1	14,1	1,2	53,7	0,9	232,2	0,8	12,2	0,6	9,3	0,3	3,8	0,5
1,9	38,9	1,8	102,5	1,4	211,9	0,7	17,3	0,4	9,9	0,3	8,6	0,6
2,2	58,9	1,9	135,3	1,5	292,4	0,8	30,9	0,5	18,3	0,4	15,8	0,7
0,6	18,3	0,6	68,9	0,4	297,1	0,3	17,7	0,1	9,1	0,2	11,2	0,8
0,0	0,9	0,1	20,9	0,1	170,3	0,1	8,1	0,0	4,8	0,0	6,0	0,9
6,1	132,6	6,2	390,5	5,0	1 550,9	4,6	91,9	2,8	54,6	2,3	48,7	10

(ZEILEN 01-10)

AUSSERBETRIEBLICHES EINKOMMEN 8)

-	-	0,0	2,3	0,0	72,5	-	-	-	-	-	-	11
-	-	0,0	0,0	0,0	14,4	-	-	-	-	-	-	12
-	-	0,1	0,4	0,1	18,7	-	-	-	-	-	-	13
0,1	0,1	0,2	3,5	0,2	16,8	-	-	-	-	-	-	14
0,6	8,4	0,7	33,7	0,6	148,3	-	-	-	-	-	-	15
1,4	30,4	1,3	78,9	1,0	154,6	-	-	-	-	-	-	16
1,7	45,8	1,4	99,7	1,0	190,2	-	-	-	-	-	-	17
0,5	14,6	0,4	54,3	0,3	149,9	-	-	-	-	-	-	18
0,0	0,6	0,1	14,3	0,0	47,6	-	-	-	-	-	-	19
4,3	99,9	4,2	287,0	3,3	812,9	-	-	-	-	-	-	20

G R O E S S E R I S T A L S D A S A U S S E R B E T R I E B L I C H E E I N K O M M E N 7)

-	-	0,0	0,8	0,0	45,8	0,3	0,1	0,1	0,1	0,2	0,1	21
-	-	0,0	0,0	0,0	0,3	0,3	0,3	0,1	0,1	0,2	0,3	22
0,0	0,1	0,0	0,0	0,0	16,2	0,3	0,8	0,1	0,2	0,2	0,7	23
0,1	1,0	0,1	1,3	0,1	18,4	0,3	2,3	0,1	0,8	0,2	1,6	24
0,3	4,6	0,3	12,8	0,2	51,6	0,5	8,0	0,3	5,1	0,2	3,6	25
0,4	7,0	0,4	19,6	0,3	50,7	0,6	13,6	0,3	6,2	0,3	8,3	26
0,5	12,4	0,5	30,7	0,4	96,9	0,7	26,4	0,4	14,8	0,4	14,3	27
0,1	3,3	0,1	12,8	0,1	102,0	0,2	15,1	0,1	7,1	0,2	10,0	28
0,0	0,4	0,0	5,8	0,0	113,4	0,0	5,9	0,0	2,7	0,0	3,9	29
1,5	28,7	1,4	83,9	1,2	495,4	3,2	72,6	1,4	37,1	2,0	42,8	30

K L E I N E R I S T A L S D A S A U S S E R B E T R I E B L I C H E E I N K O M M E N 7)

-	-	-	-	0,0	20,9	0,3	0,2	0,3	0,2	0,1	0,1	31
0,0	0,0	0,0	0,0	0,0	0,2	0,1	0,2	0,1	0,2	0,0	0,1	32
0,0	0,0	0,1	0,4	0,1	25,2	0,2	0,8	0,2	0,7	0,0	0,1	33
0,1	0,2	0,1	0,6	0,0	97,6	0,1	1,0	0,1	1,0	0,0	0,3	34
0,1	1,2	0,2	7,1	0,1	32,3	0,3	4,2	0,3	4,2	0,0	0,3	35
0,1	1,5	0,1	4,0	0,1	6,5	0,2	3,7	0,2	3,7	0,0	0,3	36
0,0	0,7	0,1	4,9	0,1	5,3	0,1	4,5	0,1	3,6	0,0	1,5	37
0,0	0,4	0,0	1,9	0,0	45,2	0,0	2,6	0,0	2,0	0,0	1,2	38
-	-	0,0	0,7	0,0	9,2	0,0	2,2	0,0	2,1	0,0	2,1	39
0,3	4,0	0,5	19,6	0,4	242,5	1,4	19,3	1,3	17,5	0,4	6,0	40

AMMEN- UND MUTTERKUEHE.- 5) OHNE FERKEL UNTER 20 KG LEBENDGEWICHT.- 6) 1/2 JAHR UND AELTER.- 7) DES BETRIEBS-
EINKOMMEN DES BETRIEBSINHABERS UND/ODER SEINES EHEGATTEN.

BAYERN												UND ZWAR
LFDI	LANDW. GENUTZTE FLAECHE	INSGESAMT	DAUERGRUENLAND	GETREIDE 2)	ZUCKERRUEBEN 3)	WALD						
NR. I	VON ... BIS	BETR. I	FLAECHE	BETR. I	FLAECHE	BETR. I	FLAECHE	BETR. I	FLAECHE	BETR. I	FLAECHE	
I	UNTER ... HA	1)	HA	I	HA	I	HA	I	HA	I	HA	
I		1	2	3	4	5	6	7	8	9	10	

BUCHFUEHRENDE LANDW. BETRIEBE, DEREN INHABER

01	UNTER 1	1,0	0,4	0,1	0,0	0,0	0,0	0,0	0,0	0,1	0,1
02	1 - 2	0,5	0,7	0,2	0,2	0,1	0,1	0,0	0,0	0,2	0,5
03	2 - 5	0,6	2,0	0,3	0,8	0,1	0,3	0,0	0,0	0,2	0,9
04	5 - 10	0,6	4,1	0,3	1,5	0,3	0,9	0,0	0,0	0,3	0,9
05	10 - 20	2,0	31,4	1,8	14,6	1,5	9,2	0,2	0,6	1,6	5,3
06	20 - 30	3,0	73,6	2,8	35,9	2,3	20,5	0,4	1,4	2,5	16,5
07	30 - 50	3,2	119,4	2,8	36,6	2,9	51,3	0,8	5,5	2,8	27,1
08	50 - 100	1,2	80,9	0,9	12,8	1,2	44,9	0,5	7,7	1,0	19,5
09	100 UND MEHR	0,4	58,3	0,3	6,2	0,4	36,1	0,2	6,2	0,3	35,4
10	INSGESAMT	12,3	370,8	9,4	108,7	8,7	163,4	2,1	21,4	9,0	106,3

BUCHFUEHRENDE BETRIEBE DAVON OHNE

11	UNTER 1	0,6	0,3	0,1	0,0	0,0	0,0	-	-	0,0	0,1
12	1 - 2	0,2	0,3	0,0	0,0	-	-	-	-	0,0	0,0
13	2 - 5	0,2	0,7	0,1	0,2	0,0	0,0	0,0	0,0	0,0	0,0
14	5 - 10	0,2	1,5	0,1	0,1	0,1	0,4	0,0	0,0	0,1	0,1
15	10 - 20	1,1	17,3	1,0	9,3	0,7	4,2	0,1	0,4	0,9	2,7
16	20 - 30	2,4	60,2	2,3	30,2	1,9	16,0	0,3	1,2	2,1	11,7
17	30 - 50	2,5	91,9	2,2	29,2	2,2	38,2	0,6	4,2	2,2	21,5
18	50 - 100	0,8	48,3	0,6	7,0	0,7	27,1	0,4	5,1	0,6	7,4
19	100 UND MEHR	0,1	17,1	0,1	1,7	0,1	10,9	0,1	1,6	0,1	5,3
20	ZUSAMMEN	8,0	237,4	6,4	77,8	5,9	96,9	1,5	12,4	6,1	48,8

BUCHFUEHRENDE BETRIEBE 9), IN DENEN DAS BETRIEBLICHE EINKOMMEN

21	UNTER 1	0,2	0,1	0,0	0,0	-	-	0,0	0,0	0,0	0,0
22	1 - 2	0,1	0,1	0,0	0,0	0,0	0,0	-	-	0,0	0,0
23	2 - 5	0,2	0,5	0,0	0,0	0,1	0,2	0,0	0,0	0,0	0,0
24	5 - 10	0,1	0,6	0,0	0,0	0,0	0,1	0,0	0,0	0,0	0,2
25	10 - 20	0,5	8,6	0,5	3,3	0,4	2,7	0,0	0,0	0,4	1,4
26	20 - 30	0,5	11,6	0,4	4,5	0,4	4,2	0,1	0,3	0,4	2,4
27	30 - 50	0,6	23,3	0,5	5,9	0,6	11,4	0,2	1,2	0,5	4,6
28	50 - 100	0,4	23,7	0,3	3,4	0,3	13,6	0,2	2,3	0,3	6,5
29	100 UND MEHR	0,2	29,1	0,1	2,2	0,2	18,2	0,1	3,6	0,1	18,1
30	ZUSAMMEN	2,7	97,8	1,8	19,4	2,0	50,4	0,5	7,4	1,8	33,1

BUCHFUEHRENDE BETRIEBE 9), IN DENEN DAS BETRIEBLICHE EINKOMMEN

31	UNTER 1	0,1	0,0	0,0	0,0	0,0	0,0	-	-	0,0	0,0
32	1 - 2	0,2	0,3	0,2	0,2	0,1	0,1	-	-	0,2	0,4
33	2 - 5	0,2	0,7	0,2	0,6	0,0	0,0	-	-	0,2	0,8
34	5 - 10	0,3	2,0	0,3	1,4	0,1	0,4	0,0	0,0	0,2	0,6
35	10 - 20	0,4	5,5	0,3	1,9	0,3	2,3	0,1	0,2	0,3	1,3
36	20 - 30	0,1	1,7	0,1	1,2	0,0	0,3	-	-	0,1	2,4
37	30 - 50	0,1	4,2	0,1	1,5	0,1	1,8	0,0	0,1	0,1	1,1
38	50 - 100	0,1	8,9	0,1	2,3	0,1	4,2	0,0	0,4	0,1	5,7
39	100 UND MEHR	0,1	12,2	0,0	2,3	0,1	7,0	0,0	1,0	0,1	12,1
40	ZUSAMMEN	1,6	35,6	1,2	11,4	0,8	16,1	0,1	1,6	1,2	24,4

1) EINSCHL. DER BETRIEBE OHNE LANDW. GENUTZTE FLAECHE.- 2) EINSCHL. KOERNERMAIS.- 3) OHNE SAMENBAU.- 4) OHNE INHABERS UND/ODER SEINES EHEGATTEN.- 8) DES BETRIEBSINHABERS UND SEINES EHEGATTEN.- 9) MIT AUSSERBETRIEBLICHEM

BETRIEBE MIT

AUSSERBETRIEBLICHEM EINKOMMEN 7) UND ZWAR (SP. 17)												I
AUS												I
ANDERWEITIGER												I
ERWERBS-												I
TÄTIGKEIT												I
SONSTIGEN												I
QUELLEN												I
BETR. I	TIERE	BETR. I	TIERE	BETR. I	TIERE	BETR. I	LF	BETR. I	LF	BETR. I	LF	I
11	12	13	14	15	16	17	18	19	20	21	22	I

NATUERLICHE PERSONEN SIND, INSGESAMT

0,0	0,1	0,1	7,6	0,1	310,0	0,4	0,1	0,2	0,1	0,2	0,1	01
-	-	0,1	1,7	0,0	15,8	0,3	0,5	0,1	0,1	0,2	0,4	02
-	-	0,0	1,9	0,1	30,4	0,4	1,3	0,3	1,1	0,1	0,2	03
0,1	0,3	0,1	1,5	0,1	99,3	0,4	2,7	0,3	2,2	0,2	1,2	04
1,3	24,3	1,0	43,4	0,8	65,0	0,9	14,1	0,7	11,0	0,3	5,5	05
2,4	61,6	1,4	74,6	1,3	122,8	0,6	13,4	0,4	9,5	0,3	6,5	06
2,1	57,8	1,7	145,0	1,2	192,4	0,7	27,5	0,4	15,3	0,5	18,0	07
0,4	9,8	0,6	90,3	0,4	188,6	0,5	32,6	0,2	15,9	0,4	24,3	08
0,0	1,3	0,1	47,7	0,1	221,0	0,2	41,3	0,1	20,7	0,2	34,3	09
6,4	155,2	5,0	413,7	4,0	1 245,2	4,3	133,4	2,8	75,8	2,3	90,5	10

(ZEILEN 01-10)

AUSSERBETRIEBLICHES EINKOMMEN 8)

0,0	0,1	0,0	1,4	0,0	176,3	-	-	-	-	-	-	11
-	-	0,0	1,3	0,0	2,1	-	-	-	-	-	-	12
-	-	0,0	1,0	0,0	2,1	-	-	-	-	-	-	13
0,0	0,0	0,0	0,9	0,0	65,9	-	-	-	-	-	-	14
0,8	16,3	0,5	25,3	0,5	25,5	-	-	-	-	-	-	15
2,1	54,2	1,2	53,2	1,1	93,0	-	-	-	-	-	-	16
1,7	47,6	1,4	118,7	1,0	128,2	-	-	-	-	-	-	17
0,3	7,1	0,4	64,0	0,3	52,0	-	-	-	-	-	-	18
0,0	0,4	0,1	12,7	0,0	24,6	-	-	-	-	-	-	19
5,0	125,6	3,6	278,5	3,0	569,7	-	-	-	-	-	-	20

G R O E S S E R I S T A L S D A S A U S S E R B E T R I E B L I C H E E I N K O M M E N 7)

-	-	0,0	4,3	0,0	76,7	0,2	0,1	0,1	0,0	0,2	0,1	21
-	-	-	-	0,0	5,8	0,1	0,1	0,0	0,1	0,1	0,1	22
-	-	0,0	0,7	0,1	15,0	0,2	0,5	0,1	0,3	0,1	0,2	23
0,0	0,0	0,0	0,3	0,0	32,9	0,1	0,6	0,0	0,3	0,1	0,4	24
0,4	7,0	0,3	8,2	0,2	31,6	0,5	8,6	0,3	5,6	0,2	4,0	25
0,3	6,9	0,3	20,2	0,2	29,7	0,5	11,6	0,3	8,0	0,2	5,2	26
0,4	9,5	0,3	25,1	0,2	63,9	0,6	23,3	0,3	11,1	0,4	15,5	27
0,1	2,2	0,2	21,4	0,1	118,8	0,4	23,7	0,1	8,7	0,3	17,9	28
0,0	0,4	0,1	27,1	0,0	180,1	0,2	29,1	0,1	9,8	0,2	24,9	29
1,1	26,0	1,1	107,5	0,8	554,5	2,7	97,8	1,4	43,9	1,6	68,1	30

K L E I N E R I S T A L S D A S A U S S E R B E T R I E B L I C H E E I N K O M M E N 7)

-	-	0,0	1,8	0,0	56,9	0,1	0,0	0,1	0,0	0,0	0,0	31
-	-	0,1	0,4	0,0	8,0	0,2	0,3	0,1	0,1	0,2	0,3	32
-	-	0,0	0,2	0,0	13,3	0,2	0,7	0,2	0,7	0,0	0,0	33
0,1	0,3	0,0	0,3	0,0	0,4	0,3	2,0	0,3	1,8	0,1	0,9	34
0,1	1,1	0,2	9,8	0,1	7,9	0,4	5,5	0,4	5,4	0,1	1,5	35
0,0	0,6	0,0	1,2	0,0	0,1	0,1	1,7	0,1	1,6	0,1	1,3	36
0,0	0,8	0,0	1,2	0,0	0,3	0,1	4,2	0,1	4,2	0,1	2,5	37
0,0	0,6	0,0	4,9	0,0	17,8	0,1	8,9	0,1	7,2	0,1	6,4	38
0,0	0,4	0,0	7,9	0,0	16,4	0,1	12,2	0,1	10,9	0,1	9,3	39
0,3	3,7	0,4	27,7	0,2	121,1	1,6	35,6	1,4	31,9	0,7	22,3	40

AMMEN- UND MUTTERKUEHE.- 5) OHNE FERKEL UNTER 20 KG LEBENDGEWICHT.- 6) 1/2 JAHR UND AELTER.- 7) DES BETRIEBS-
EINKOMMEN DES BETRIEBSINHABERS UND/ODER SEINES EHEGATTEN.

SAARLAND

LFDI NR.	LANDW. GENUTZTE FLAECHE VON ... BIS UNTER ... HA	INSGESAMT		DAUERGRUENLAND		GETREIDE 2)		ZUCKERRUEBEN 3)		WALD		UND ZWAR	
		BETR.	LF	BETR.	FLAECHE	BETR.	FLAECHE	BETR.	FLAECHE	BETR.	FLAECHE	BETR.	FLAECHE
		1)	HA		HA		HA		HA		HA		HA
		1	2	3	4	5	6	7	8	9	10		

BUCHFUEHRENDE LANDW. BETRIEBE, DEREN INHABER

01	UNTER 1	0,1	0,0	0,0	0,0	-	-	-	-	0,0	0,0		
02	1 - 2	0,0	0,0	0,0	0,0	0,0	0,0	-	-	0,0	0,0		
03	2 - 5	0,0	0,1	0,0	0,0	0,0	0,0	-	-	0,0	0,0		
04	5 - 10	0,0	0,1	0,0	0,0	0,0	0,0	-	-	0,0	0,0		
05	10 - 20	0,0	0,3	0,0	0,1	0,0	0,2	-	-	0,0	0,0		
06	20 - 30	0,0	1,0	0,0	0,4	0,0	0,4	-	-	0,0	0,0		
07	30 - 50	0,1	5,6	0,1	2,4	0,1	2,6	-	-	0,1	0,2		
08	50 - 100	0,1	9,2	0,1	4,0	0,1	4,0	-	-	0,1	0,6		
09	100 UND MEHR	0,0	2,4	0,0	0,8	0,0	1,3	-	-	0,0	1,4		
10	INSGESAMT	0,5	18,8	0,3	7,7	0,4	8,5	-	-	0,2	2,2		

BUCHFUEHRENDE BETRIEBE OHNE

11	UNTER 1	0,1	0,0	0,0	0,0	-	-	-	-	0,0	0,0		
12	1 - 2	0,0	0,0	0,0	0,0	-	-	-	-	-	-		
13	2 - 5	0,0	0,1	0,0	0,0	0,0	0,0	-	-	-	-		
14	5 - 10	0,0	0,0	0,0	0,0	0,0	0,0	-	-	0,0	0,0		
15	10 - 20	0,0	0,1	0,0	0,0	0,0	0,0	-	-	0,0	0,0		
16	20 - 30	0,0	0,7	0,0	0,3	0,0	0,4	-	-	0,0	0,0		
17	30 - 50	0,1	4,7	0,1	2,0	0,1	2,1	-	-	0,1	0,1		
18	50 - 100	0,1	7,8	0,1	3,4	0,1	3,4	-	-	0,0	0,2		
19	100 UND MEHR	0,0	2,0	0,0	0,6	0,0	1,1	-	-	0,0	0,1		
20	ZUSAMMEN	0,4	15,4	0,3	6,3	0,3	7,1	-	-	0,1	0,4		

BUCHFUEHRENDE BETRIEBE 9), IN DENEN DAS BETRIEBLICHE EINKOMMEN

21	UNTER 1	0,0	0,0	-	-	-	-	-	-	-	-		
22	1 - 2	0,0	0,0	-	-	-	-	-	-	-	-		
23	2 - 5	0,0	0,0	0,0	0,0	-	-	-	-	-	-		
24	5 - 10	0,0	0,0	0,0	0,0	0,0	0,0	-	-	0,0	0,0		
25	10 - 20	0,0	0,1	-	-	0,0	0,0	-	-	-	-		
26	20 - 30	0,0	0,1	0,0	0,0	0,0	0,0	-	-	0,0	0,0		
27	30 - 50	0,0	0,5	0,0	0,2	0,0	0,3	-	-	0,0	0,0		
28	50 - 100	0,0	0,9	0,0	0,4	0,0	0,3	-	-	0,0	0,1		
29	100 UND MEHR	-	-	-	-	-	-	-	-	-	-		
30	ZUSAMMEN	0,1	1,6	0,0	0,7	0,0	0,7	-	-	0,0	0,1		

BUCHFUEHRENDE BETRIEBE 9), IN DENEN DAS BETRIEBLICHE EINKOMMEN

31	UNTER 1	0,0	0,0	0,0	0,0	-	-	-	-	0,0	0,0		
32	1 - 2	0,0	0,0	-	-	0,0	0,0	-	-	0,0	0,0		
33	2 - 5	0,0	0,0	0,0	0,0	-	-	-	-	0,0	0,0		
34	5 - 10	0,0	0,0	0,0	0,0	0,0	0,0	-	-	0,0	0,0		
35	10 - 20	0,0	0,1	0,0	0,0	0,0	0,1	-	-	0,0	0,0		
36	20 - 30	0,0	0,1	0,0	0,1	0,0	0,0	-	-	0,0	0,0		
37	30 - 50	0,0	0,4	0,0	0,2	0,0	0,2	-	-	0,0	0,0		
38	50 - 100	0,0	0,6	0,0	0,2	0,0	0,2	-	-	0,0	0,3		
39	100 UND MEHR	0,0	0,5	0,0	0,2	0,0	0,2	-	-	0,0	1,3		
40	ZUSAMMEN	0,1	1,8	0,0	0,8	0,0	0,7	-	-	0,0	1,7		

1) EINSCHL. DER BETRIEBE OHNE LANDW. GENUTZTE FLAECHE.- 2) EINSCHL. KOERNERMAIS.- 3) OHNE SAMENBAU.- 4) OHNE INHABERS UND/ODER SEINES EHEGATTEN.- 8) DES BETRIEBSINHABERS UND SEINES EHEGATTEN.- 9) MIT AUSSERBETRIEBLICHEM

— 95 —

STADTSTAATEN												IN																																																																																																																																																																																																																																																																																																																																																																																																																																																																																																																																																																																																																																																																																																																																																																																																																																																																																																																																																																																																																																																																																																																																																																																																																																																																																																																																																																																																	
I				I				I																																																																																																																																																																																																																																																																																																																																																																																																																																																																																																																																																																																																																																																																																																																																																																																																																																																																																																																																																																																																																																																																																																																																																																																																																																																																																																																																																																																																					

BUCHFUEHRENDE LANDW. BETRIEBE, DEREN INHABER

01		UNTER 1	0,5	0,3	0,0	0,0	-	-	-	-	0,0	0,0
02	1	- 2	0,4	0,5	0,0	0,0	-	-	-	-	0,0	0,0
03	2	- 5	0,2	0,6	0,1	0,1	0,0	0,0	-	-	0,0	0,0
04	5	- 10	0,1	0,9	0,1	0,2	0,0	0,1	-	-	0,0	0,0
05	10	- 20	0,1	1,7	0,1	0,6	0,0	0,3	-	-	-	-
06	20	- 30	0,0	0,9	0,0	0,3	0,0	0,3	-	-	0,0	0,0
07	30	- 50	0,1	4,7	0,1	2,7	0,1	1,3	-	-	0,0	0,0
08	50	- 100	0,1	5,7	0,1	3,1	0,1	1,8	-	-	0,0	0,0
09	100	UND MEHR	0,0	0,8	0,0	0,1	0,0	0,5	0,0	0,0	0,0	0,1
10		INSGESAMT	1,6	15,9	0,4	7,1	0,3	4,2	0,0	0,0	0,0	0,2

BUCHFUEHRENDE BETRIEBE O H N E DAVON

11		UNTER 1	0,4	0,2	0,0	0,0	-	-	-	-	0,0	0,0
12	1	- 2	0,3	0,4	0,0	0,0	-	-	-	-	0,0	0,0
13	2	- 5	0,1	0,3	0,0	0,0	0,0	0,0	-	-	-	-
14	5	- 10	0,1	0,5	0,0	0,2	0,0	0,0	-	-	-	-
15	10	- 20	0,1	0,9	0,0	0,3	0,0	0,1	-	-	-	-
16	20	- 30	0,0	0,3	0,0	0,1	0,0	0,1	-	-	-	-
17	30	- 50	0,1	3,0	0,1	1,8	0,1	0,7	-	-	-	-
18	50	- 100	0,1	3,8	0,1	1,9	0,0	1,4	-	-	0,0	0,0
19	100	UND MEHR	-	-	-	-	-	-	-	-	-	-
20		ZUSAMMEN	1,1	9,4	0,3	4,3	0,2	2,3	-	-	0,0	0,0

BUCHFUEHRENDE BETRIEBE 9), IN DENEN DAS BETRIEBLICHE EINKOMMEN

21		UNTER 1	0,1	0,0	-	-	-	-	-	-	-	-
22	1	- 2	0,0	0,0	0,0	0,0	-	-	-	-	-	-
23	2	- 5	0,1	0,2	0,0	0,0	0,0	0,0	-	-	-	-
24	5	- 10	0,0	0,2	0,0	0,0	-	-	-	-	0,0	0,0
25	10	- 20	0,0	0,4	0,0	0,1	0,0	0,0	-	-	-	-
26	20	- 30	0,0	0,4	0,0	0,1	0,0	0,1	-	-	-	-
27	30	- 50	0,0	1,3	0,0	0,8	0,0	0,4	-	-	-	-
28	50	- 100	0,0	1,5	0,0	1,1	0,0	0,2	-	-	0,0	0,0
29	100	UND MEHR	0,0	0,6	0,0	0,1	0,0	0,4	0,0	0,0	0,0	0,1
30		ZUSAMMEN	0,3	4,6	0,1	2,2	0,1	1,2	0,0	0,0	0,0	0,1

BUCHFUEHRENDE BETRIEBE 9), IN DENEN DAS BETRIEBLICHE EINKOMMEN

31		UNTER 1	0,1	0,1	0,0	0,0	-	-	-	-	-	-
32	1	- 2	0,0	0,0	0,0	0,0	-	-	-	-	-	-
33	2	- 5	0,0	0,1	0,0	0,1	0,0	0,0	-	-	0,0	0,0
34	5	- 10	0,0	0,2	0,0	0,1	0,0	0,0	-	-	0,0	0,0
35	10	- 20	0,0	0,4	0,0	0,1	0,0	0,2	-	-	-	-
36	20	- 30	0,0	0,2	0,0	0,1	0,0	0,1	-	-	0,0	0,0
37	30	- 50	0,0	0,4	0,0	0,1	0,0	0,2	-	-	0,0	0,0
38	50	- 100	0,0	0,4	0,0	0,1	0,0	0,2	-	-	0,0	0,0
39	100	UND MEHR	0,0	0,2	0,0	0,1	0,0	0,1	-	-	-	-
40		ZUSAMMEN	0,3	2,0	0,1	0,6	0,1	0,7	-	-	0,0	0,1

1) EINSCHL. DER BETRIEBE OHNE LANDW. GENUTZTE FLAECHE.- 2) EINSCHL. KOERNERMAIS.- 3) OHNE SAMENBAU.- 4) OHNE INHABERS UND/ODER SEINES EHEGATTEN.- 8) DES BETRIEBSINHABERS UND SEINES EHEGATTEN.- 9) MIT AUSSERBETRIEBLICHEM

BETRIEBE MIT

AUSSERBETRIEBLICHEM EINKOMMEN 7) UND ZWAR (SP. 17)												I
AUS												I
ANDERWEITIGER												I
ERWERBS-												I
TÄTIGKEIT												I
SONSTIGEN												I
QUELLEN												I
BETR. I	TIERE	BETR. I	TIERE	BETR. I	TIERE	BETR. I	TIERE	BETR. I	LF	BETR. I	LF	I
11	12	13	14	15	16	17	18	19	20	21	22	I

NATURLICHE PERSONEN SIND, INSGESAMT

-	-	0,0	0,4	0,0	14,7	0,2	0,1	0,1	0,1	0,1	0,0	01
0,0	0,1	0,0	0,5	0,0	3,3	0,1	0,1	0,0	0,0	0,0	0,1	02
0,0	0,0	0,0	0,2	0,0	0,5	0,1	0,3	0,0	0,1	0,1	0,2	03
0,0	0,0	0,0	0,4	0,0	4,7	0,1	0,4	0,0	0,2	0,0	0,3	04
0,0	0,2	0,0	0,8	0,0	2,6	0,1	0,8	0,0	0,5	0,0	0,5	05
0,0	0,1	0,0	0,5	0,0	12,5	0,0	0,6	0,0	0,0	0,0	0,6	06
0,1	1,9	0,0	1,2	0,1	27,8	0,0	1,7	0,0	0,6	0,0	1,2	07
0,1	2,3	0,0	3,2	0,0	3,5	0,0	1,9	0,0	0,4	0,0	1,6	08
-	-	0,0	0,6	0,0	21,2	0,0	0,8	0,0	0,2	0,0	0,8	09
0,2	4,5	0,1	7,8	0,2	90,9	0,5	6,6	0,3	2,1	0,3	5,2	10

(ZEILEN 01-10)

AUSSERBETRIEBLICHES EINKOMMEN 8)

-	-	0,0	0,2	0,0	11,5	-	-	-	-	-	-	11
-	-	0,0	0,0	0,0	3,3	-	-	-	-	-	-	12
0,0	0,1	0,0	0,0	0,0	0,2	-	-	-	-	-	-	13
0,0	0,0	0,0	0,2	0,0	4,6	-	-	-	-	-	-	14
0,0	0,1	0,0	0,1	0,0	2,4	-	-	-	-	-	-	15
0,0	0,1	0,0	0,1	0,0	1,2	-	-	-	-	-	-	16
0,1	1,6	0,0	0,4	0,0	22,9	-	-	-	-	-	-	17
0,0	1,5	0,0	1,7	0,0	0,1	-	-	-	-	-	-	18
-	-	-	-	-	-	-	-	-	-	-	-	19
0,1	3,3	0,1	2,8	0,1	46,2	-	-	-	-	-	-	20

G R O E S S E R I S T A L S D A S A U S S E R B E T R I E B L I C H E E I N K O M M E N 7)

-	-	0,0	0,2	-	-	0,1	0,0	0,0	0,0	0,0	0,0	21
-	-	-	-	0,0	0,0	0,0	0,0	0,0	0,0	0,0	0,0	22
-	-	0,0	0,0	0,0	0,1	0,1	0,2	0,0	0,0	0,1	0,2	23
-	-	0,0	0,0	0,0	0,0	0,0	0,2	0,0	0,0	0,0	0,2	24
0,0	0,2	0,0	0,0	0,0	0,3	0,0	0,4	0,0	0,1	0,0	0,3	25
0,0	0,0	0,0	0,1	0,0	4,5	0,0	0,4	-	-	0,0	0,4	26
0,0	0,2	0,0	0,7	0,0	4,6	0,0	1,3	0,0	0,4	0,0	0,9	27
0,0	0,6	0,0	1,5	0,0	3,3	0,0	1,5	0,0	0,2	0,0	1,3	28
-	-	0,0	0,6	0,0	21,2	0,0	0,6	-	-	0,0	0,6	29
0,0	1,0	0,0	3,2	0,0	33,9	0,3	4,6	0,1	0,7	0,2	3,9	30

K L E I N E R I S T A L S D A S A U S S E R B E T R I E B L I C H E E I N K O M M E N 7)

-	-	-	-	0,0	3,2	0,1	0,1	0,1	0,0	0,0	0,0	31
-	-	0,0	0,5	-	-	0,0	0,0	0,0	0,0	0,0	0,0	32
-	-	0,0	0,1	0,0	0,2	0,0	0,1	0,0	0,1	0,0	0,1	33
-	-	0,0	0,1	0,0	0,1	0,0	0,2	0,0	0,2	0,0	0,1	34
-	-	0,0	0,7	-	-	0,0	0,4	0,0	0,4	0,0	0,2	35
0,0	0,0	0,0	0,3	0,0	6,9	0,0	0,2	0,0	0,0	0,0	0,2	36
0,0	0,1	0,0	0,1	0,0	0,3	0,0	0,4	0,0	0,2	0,0	0,2	37
0,0	0,1	-	-	-	-	0,0	0,4	0,0	0,2	0,0	0,4	38
-	-	-	-	-	-	0,0	0,2	0,0	0,2	0,0	0,2	39
0,0	0,2	0,0	1,8	0,0	10,7	0,3	2,0	0,2	1,4	0,1	1,3	40

AMMEN- UND MUTTERKUEHE.- 5) OHNE FERKEL UNTER 20 KG LEBENDGEWICHT.- 6) 1/2 JAHR UND AELTER.- 7) DES BETRIEBS-
EINKOMMEN DES BETRIEBSINHABERS UND/ODER SEINES EHEGATTEN.

BUNDES GEBIET											
I	I	I	I	I	I	I	I	I	I	I	UND ZWAR
I	I	I	I	I	I	I	I	I	I	I	
LFDI	STANDARD-	INSGESAMT	DAUERGRUENLAND	GETREIDE 2)	ZUCKERRUEBEN	WALD					
I	BETRIEBSEINKOMMEN				3)						
NR.	VON ... BIS										
I	UNTER ... DM										
I		BETR. I	LF	BETR. I	FLAECHE	BETR. I	FLAECHE	BETR. I	FLAECHE	BETR. I	FLAECHE
I		1) I	HA	I	I HA	I	I HA	I	I HA	I	I HA
I		1	2	3	4	5	6	7	8	9	10

BUCHFUEHRENDE LANDW. BETRIEBE, DEREN INHABER

01	UNTER 2 000	3,0	13,2	2,3	10,2	1,0	2,0	0,0	0,0	1,1	2,5
02	2 000 - 5 000	2,8	15,8	1,6	11,0	0,9	3,3	0,0	0,0	0,9	5,5
03	5 000 - 10 000	3,3	26,8	1,4	14,0	1,3	9,2	0,1	0,1	0,7	2,2
04	10 000 - 15 000	3,4	29,5	1,5	13,0	1,4	12,1	0,1	0,3	0,9	5,3
05	15 000 - 20 000	3,4	39,4	1,7	16,1	1,8	16,2	0,1	0,5	1,1	4,2
06	20 000 - 30 000	7,6	112,9	4,5	46,1	4,3	43,9	0,7	2,4	2,9	15,2
07	30 000 - 50 000	19,5	484,2	14,3	190,6	14,1	197,7	2,9	14,4	9,3	51,9
08	50 000 - 100 000	38,8	1 531,0	30,3	520,0	31,5	685,2	11,0	85,1	17,9	131,5
09	100 000 UND MEHR	16,8	1 232,9	11,4	210,9	13,3	668,7	7,4	138,7	8,5	241,2
10	INSGESAMT	98,4	3 485,8	68,8	1 031,9	69,4	1 638,3	22,3	241,6	43,3	459,6

BUCHFUEHRENDE BETRIEBE, DAVON OHNE

11	UNTER 2 000	0,4	1,8	0,2	1,6	0,1	0,1	0,0	0,0	0,1	0,1
12	2 000 - 5 000	0,6	2,5	0,2	1,4	0,2	0,7	0,0	0,0	0,1	0,3
13	5 000 - 10 000	1,2	5,9	0,3	2,9	0,3	1,9	0,0	0,1	0,1	0,4
14	10 000 - 15 000	1,4	9,7	0,4	4,4	0,4	3,7	0,0	0,1	0,3	0,9
15	15 000 - 20 000	1,6	16,3	0,7	7,6	0,7	5,4	0,1	0,2	0,5	2,0
16	20 000 - 30 000	4,5	63,0	2,7	28,8	2,5	21,8	0,4	1,3	1,7	7,6
17	30 000 - 50 000	13,6	337,2	10,3	143,0	9,9	128,4	2,0	8,4	6,5	35,4
18	50 000 - 100 000	28,7	1 117,9	23,0	413,0	23,4	473,4	7,7	54,6	13,0	86,2
19	100 000 UND MEHR	10,6	696,4	7,4	146,9	8,4	358,1	4,4	68,6	5,1	90,3
20	ZUSAMMEN	62,5	2 250,7	45,3	749,5	45,7	993,4	14,6	133,4	27,4	223,0

BUCHFUEHRENDE BETRIEBE 9), IN DENEN DAS BETRIEBLICHE EINKOMMEN

21	UNTER 2 000	0,6	2,5	0,3	1,6	0,2	0,6	-	-	0,2	0,2
22	2 000 - 5 000	0,5	3,3	0,3	2,3	0,2	0,8	-	-	0,2	0,4
23	5 000 - 10 000	0,6	7,2	0,3	4,3	0,2	1,9	0,0	0,0	0,2	0,7
24	10 000 - 15 000	0,8	8,4	0,4	4,3	0,3	3,0	0,0	0,1	0,2	1,1
25	15 000 - 20 000	1,0	13,0	0,5	5,2	0,5	5,8	0,0	0,2	0,3	1,0
26	20 000 - 30 000	2,0	31,6	1,2	11,5	1,2	13,5	0,1	0,5	0,8	3,3
27	30 000 - 50 000	4,6	114,8	3,2	38,5	3,3	52,9	0,8	4,8	2,3	13,7
28	50 000 - 100 000	8,9	367,5	6,6	97,2	7,3	186,9	3,1	27,8	4,4	37,9
29	100 000 UND MEHR	5,3	461,4	3,5	53,8	4,4	268,8	2,7	62,8	2,9	107,9
30	ZUSAMMEN	24,1	1 009,8	16,1	218,8	17,5	534,2	6,8	96,2	11,4	166,3

BUCHFUEHRENDE BETRIEBE 9), IN DENEN DAS BETRIEBLICHE EINKOMMEN

31	UNTER 2 000	2,0	8,9	1,7	7,1	0,7	1,3	0,0	0,0	0,9	2,2
32	2 000 - 5 000	1,7	10,0	1,1	7,3	0,5	1,8	0,0	0,0	0,7	4,8
33	5 000 - 10 000	1,6	13,7	0,9	6,8	0,8	5,4	0,0	0,1	0,4	1,2
34	10 000 - 15 000	1,2	11,4	0,6	4,2	0,7	5,4	0,0	0,1	0,4	3,3
35	15 000 - 20 000	0,8	10,1	0,5	3,3	0,5	5,0	0,0	0,1	0,3	1,2
36	20 000 - 30 000	1,1	18,3	0,6	5,9	0,6	8,6	0,1	0,6	0,4	4,3
37	30 000 - 50 000	1,3	32,2	0,8	9,0	0,9	16,4	0,2	1,2	0,6	2,8
38	50 000 - 100 000	1,2	45,6	0,7	9,8	0,8	24,9	0,3	2,7	0,5	7,4
39	100 000 UND MEHR	0,9	75,1	0,5	10,2	0,6	41,9	0,3	7,4	0,5	43,0
40	ZUSAMMEN	11,8	225,2	7,5	63,6	6,1	110,7	1,0	12,1	4,6	70,3

1) EINSCHL. DER BETRIEBE OHNE LANDW. GENUTZTE FLAECHE.- 2) EINSCHL. KOERNERMAIS.- 3) OHNE SAMENBAU.- 4) OHNE INHABERS UND/ODER SEINES EHEGATTEN.- 8) DES BETRIEBSINHABERS UND SEINES EHEGATTEN.- 9) MIT AUSSERBETRIEBLICHEN

KLASSEN DES STANDARDBETRIEBSEINKOMMENS
1000

BUNDES GEBIET

BETRIEBE MIT

BETRIEBE MIT												AUSSERBETRIEBLICHEM EINKOMMEN 7) UND ZWAR (SP. 17)												I
MILCHKUEHEN 4)				SCHWEINEN 5)				LEGEHENNEN 6)				ZUSAMMEN				AUS ANDERWEITIGER ERWERBS- TÄTIGKEIT				AUS SONSTIGEN QUELLEN				ILFD
BETR.	I	TIERE	I	BETR.	I	TIERE	I	BETR.	I	TIERE	I	BETR.	I	LF	I	BETR.	I	LF	I	BETR.	I	LF	I	INR.
11	I	12	I	13	I	14	I	15	I	16	I	17	I	18	I	19	I	20	I	21	I	22	I	I

NATUERLICHE PERSONEN SIND, INSGESAMT

0,1	0,1	0,3	1,3	0,5	41,1	2,6	11,4	1,9	10,1	1,3	5,4	01
0,2	0,5	0,5	4,0	0,3	47,9	2,2	13,3	1,7	10,1	1,1	7,0	02
0,3	1,6	0,6	10,9	0,4	166,7	2,2	20,9	1,6	16,9	1,0	11,8	03
0,5	4,2	0,7	16,9	0,5	238,1	2,0	19,8	1,5	15,5	0,8	8,8	04
0,8	8,6	1,0	28,1	0,8	203,5	1,8	23,1	1,3	17,0	0,8	9,8	05
2,8	39,7	2,7	87,0	2,1	408,3	3,1	49,8	2,0	34,7	1,6	22,4	06
10,7	222,3	9,4	395,7	7,1	1 232,5	5,8	147,0	3,1	78,0	3,4	87,2	07
20,7	645,6	20,7	2 544,2	11,4	3 209,9	10,1	413,1	3,5	135,2	7,6	316,2	08
4,9	238,3	8,1	2 939,6	3,5	11 110,1	6,2	536,5	2,0	178,9	5,1	450,6	09
41,1	1 161,0	44,0	6 027,6	26,6	16 658,1	35,8	1 235,0	18,5	496,4	22,6	919,2	10

(ZEILEN 01-10)
AUSSERBETRIEBLICHES EINKOMMEN 8)

-	-	0,0	0,1	0,0	0,2	-	-	-	-	-	-	11
0,0	0,1	0,0	0,6	0,1	21,8	-	-	-	-	-	-	12
0,0	0,2	0,1	1,3	0,1	59,3	-	-	-	-	-	-	13
0,1	0,8	0,2	3,8	0,1	72,2	-	-	-	-	-	-	14
0,3	3,3	0,3	6,0	0,4	87,5	-	-	-	-	-	-	15
1,8	26,2	1,6	49,4	1,4	219,2	-	-	-	-	-	-	16
8,3	176,7	6,9	267,9	5,3	706,5	-	-	-	-	-	-	17
16,8	528,4	15,6	1 823,0	8,5	1 914,5	-	-	-	-	-	-	18
3,7	180,8	5,5	1 918,5	2,3	4 512,0	-	-	-	-	-	-	19
31,0	916,6	30,2	4 070,6	18,1	7 593,2	-	-	-	-	-	-	20

G R O E S S E R I S T A L S D A S A U S S E R B E T R I E B L I C H E E I N K O M M E N 7)

0,0	0,0	0,0	0,1	0,1	33,9	0,6	2,5	0,3	1,8	0,4	1,7	21
0,0	0,1	0,1	0,7	0,1	1,2	0,5	3,3	0,2	1,1	0,3	2,4	22
0,1	0,3	0,1	0,6	0,1	12,5	0,6	7,2	0,3	4,7	0,4	5,8	23
0,2	2,1	0,2	1,9	0,2	28,6	0,8	8,4	0,4	4,7	0,5	4,9	24
0,3	3,0	0,3	6,0	0,2	51,5	1,0	13,0	0,5	7,4	0,5	7,0	25
0,7	10,8	0,7	21,6	0,5	96,9	2,0	31,6	1,0	17,7	1,2	17,4	26
2,0	39,4	2,0	90,5	1,5	391,4	4,6	114,8	2,0	51,0	2,9	73,1	27
3,8	110,9	4,7	628,6	2,6	900,5	8,9	367,5	2,6	102,4	7,0	290,3	28
1,1	51,6	2,3	867,1	1,1	2 820,2	5,3	461,4	1,3	122,0	4,5	397,5	29
8,2	218,1	10,5	1 617,1	6,4	4 336,7	24,1	1 009,8	8,4	312,7	17,8	799,9	30

K L E I N E R I S T A L S D A S A U S S E R B E T R I E B L I C H E E I N K O M M E N 7)

0,1	0,1	0,2	1,0	0,4	7,0	2,0	8,9	1,6	8,3	0,9	3,8	31
0,1	0,4	0,4	2,7	0,2	24,8	1,7	10,0	1,5	9,0	0,7	4,6	32
0,2	1,2	0,4	9,0	0,3	94,9	1,6	13,7	1,4	12,2	0,6	6,0	33
0,2	1,3	0,4	11,2	0,2	437,3	1,2	11,4	1,1	10,9	0,4	4,0	34
0,2	2,3	0,4	16,1	0,2	64,5	0,8	10,1	0,8	9,7	0,2	2,9	35
0,2	2,6	0,4	16,0	0,2	92,3	1,1	18,3	1,0	16,9	0,4	5,0	36
0,4	6,1	0,5	37,3	0,4	134,6	1,3	32,2	1,1	27,0	0,5	14,1	37
0,2	6,4	0,5	92,6	0,2	394,9	1,2	45,6	1,0	32,8	0,6	25,9	38
0,1	5,9	0,3	154,0	0,1	3 777,8	0,9	75,1	0,7	56,9	0,6	53,1	39
1,9	26,3	3,4	339,9	2,1	4 728,2	11,8	225,2	10,1	183,7	4,8	119,3	40

AMMEN- UND MUTTERKUEHE.- 5) OHNE FERKEL UNTER 20 KG LEBENDGEWICHT.- 6) 1/2 JAHR UND AELTER.- 7) DES BETRIEBS-
EINKOMMEN DES BETRIEBSINHABERS UND/ODER SEINES EHEGATTEN.

SCHLESWIG-HOLSTEIN

												UND ZWAR
LFDI	STANDARD- BETRIEBSEINKOMMEN VON ... BIS UNTER ... DM	INSGESAMT		DAUERGRUENLAND		GETREIDE 2)		ZUCKERRUEBEN 3)		WALD		
		BETR. I 1)	LF HA 2	BETR. I 3	FLAECHE I HA 4	BETR. I 5	FLAECHE I HA 6	BETR. I 7	FLAECHE I HA 8	BETR. I 9	FLAECHE I HA 10	
NR.		1	2	3	4	5	6	7	8	9	10	

BUCHFUEHRENDE LANDW. BETRIEBE, DEREN INHABER

01	UNTER 2 000	0,5	2,8	0,4	2,6	0,1	0,1	-	-	0,1	0,4	
02	2 000 - 5 000	0,3	3,1	0,2	2,6	0,0	0,3	-	-	0,1	1,2	
03	5 000 - 10 000	0,2	6,0	0,2	4,8	0,1	0,8	-	-	0,1	0,1	
04	10 000 - 15 000	0,2	2,3	0,1	0,8	0,1	1,2	-	-	0,1	0,1	
05	15 000 - 20 000	0,2	4,8	0,2	2,6	0,1	1,5	0,0	0,1	0,1	0,1	
06	20 000 - 30 000	0,5	10,2	0,4	5,3	0,3	3,3	0,0	0,1	0,1	0,1	
07	30 000 - 50 000	1,4	46,7	1,2	20,1	1,1	17,6	0,1	0,2	0,4	1,0	
08	50 000 - 100 000	6,4	307,5	5,8	134,3	5,2	109,5	0,8	4,1	2,4	7,4	
09	100 000 UND MEHR	3,3	302,6	2,7	70,6	2,7	149,7	0,9	13,5	1,5	25,1	
10	INSGESAMT	13,0	685,9	11,2	243,6	9,7	284,1	1,8	18,1	4,8	35,5	

BUCHFUEHRENDE BETRIEBE O H N E

11	UNTER 2 000	0,1	0,6	0,0	0,6	0,0	0,0	-	-	0,0	0,1	
12	2 000 - 5 000	0,0	0,2	0,0	0,0	0,0	0,1	-	-	0,0	0,1	
13	5 000 - 10 000	0,1	1,1	0,0	0,7	0,0	0,2	-	-	0,0	0,0	
14	10 000 - 15 000	0,1	0,9	0,0	0,4	0,0	0,4	-	-	0,0	0,0	
15	15 000 - 20 000	0,1	1,9	0,1	1,1	0,1	0,6	-	-	0,0	0,0	
16	20 000 - 30 000	0,3	6,1	0,2	2,9	0,2	2,0	0,0	0,1	0,0	0,0	
17	30 000 - 50 000	0,9	31,6	0,8	14,5	0,8	11,0	0,0	0,1	0,2	0,3	
18	50 000 - 100 000	5,0	236,8	4,6	109,9	4,0	79,7	0,6	3,0	1,8	5,5	
19	100 000 UND MEHR	2,3	178,4	1,9	51,6	1,8	80,5	0,6	6,6	1,0	6,4	
20	ZUSAMMEN	8,7	457,5	7,7	181,8	6,9	174,5	1,3	9,8	3,1	12,3	

BUCHFUEHRENDE BETRIEBE 9), IN DENEN DAS BETRIEBLICHE EINKOMMEN

21	UNTER 2 000	0,1	0,4	0,1	0,3	0,0	0,1	-	-	0,0	0,0	
22	2 000 - 5 000	0,0	0,7	0,0	0,7	0,0	0,0	-	-	0,0	0,0	
23	5 000 - 10 000	0,0	3,0	0,0	2,7	0,0	0,2	-	-	0,0	0,0	
24	10 000 - 15 000	0,0	0,5	0,0	0,2	0,0	0,2	-	-	0,0	0,0	
25	15 000 - 20 000	0,1	2,0	0,1	1,3	0,0	0,6	0,0	0,0	0,0	0,1	
26	20 000 - 30 000	0,1	2,2	0,1	1,2	0,1	0,8	-	-	0,0	0,0	
27	30 000 - 50 000	0,4	12,3	0,3	5,1	0,3	5,1	0,0	0,1	0,1	0,6	
28	50 000 - 100 000	1,3	64,1	1,1	22,8	1,1	26,4	0,2	1,0	0,5	1,7	
29	100 000 UND MEHR	0,9	108,1	0,7	16,4	0,8	60,7	0,3	6,0	0,5	16,8	
30	ZUSAMMEN	2,9	193,4	2,5	50,7	2,3	94,0	0,5	7,1	1,3	19,2	

BUCHFUEHRENDE BETRIEBE 9), IN DENEN DAS BETRIEBLICHE EINKOMMEN

31	UNTER 2 000	0,3	1,8	0,3	1,7	0,1	0,1	-	-	0,1	0,4	
32	2 000 - 5 000	0,2	2,2	0,2	1,9	0,0	0,1	-	-	0,1	1,1	
33	5 000 - 10 000	0,1	1,9	0,1	1,4	0,0	0,4	-	-	0,1	0,0	
34	10 000 - 15 000	0,1	0,9	0,0	0,1	0,1	0,5	-	-	0,0	0,1	
35	15 000 - 20 000	0,1	0,9	0,0	0,2	0,0	0,4	0,0	0,1	0,0	0,0	
36	20 000 - 30 000	0,1	2,0	0,1	1,2	0,0	0,5	-	-	0,0	0,1	
37	30 000 - 50 000	0,1	2,8	0,1	0,6	0,1	1,5	-	-	0,0	0,1	
38	50 000 - 100 000	0,1	6,6	0,1	1,6	0,1	3,5	0,0	0,2	0,0	0,2	
39	100 000 UND MEHR	0,1	16,0	0,1	2,6	0,1	8,5	0,0	1,0	0,1	2,0	
40	ZUSAMMEN	1,3	35,0	1,0	11,2	0,6	15,6	0,1	1,2	0,4	3,9	

1) EINSCHL. DER BETRIEBE OHNE LANDW. GENUTZTE FLAECHE.- 2) EINSCHL. KOERNERMAIS.- 3) OHNE SAMENBAU.- 4) OHNE INHABERS UND/ODER SEINES EHEGATTEN.- 8) DES BETRIEBSINHABERS UND SEINES EHEGATTEN.- 9) MIT AUSSERBETRIEBLICHEM

BETRIEBE MIT

AUSSERBETRIEBLICHEM EINKOMMEN 7) UND ZWAR (SP. 17)												I
AUS												I
ANDERWEITIGER												I
ERWERBS-												I
TÄTIGKEIT												I
BETR. I	TIERE	BETR. I	TIERE	BETR. I	TIERE	BETR. I	LF	BETR. I	LF	BETR. I	LF	I
I	I	I	I	I	I	I	HA	I	I	I	HA	I
11	12	13	14	15	16	17	18	19	20	21	22	I

NATUERLICHE PERSONEN SIND, INSGESAMT

-	-	-	-	0,1	1,7	0,4	2,2	0,3	1,9	0,3	1,2	01
0,0	0,1	0,0	0,4	0,0	0,9	0,3	2,9	0,2	2,0	0,1	1,4	02
0,0	0,2	0,0	0,3	0,0	7,3	0,2	4,9	0,1	4,5	0,1	4,1	03
0,0	0,0	0,1	3,7	0,0	9,8	0,1	1,4	0,1	1,1	0,1	1,3	04
0,1	1,2	0,0	1,2	0,1	20,0	0,1	2,9	0,1	1,9	0,1	1,7	05
0,2	2,5	0,1	5,6	0,1	29,9	0,2	4,2	0,1	2,8	0,1	1,4	06
0,9	19,5	0,6	31,5	0,6	108,1	0,5	15,2	0,3	8,6	0,3	9,5	07
4,5	168,2	2,6	330,9	1,8	253,7	1,4	70,7	0,4	21,3	1,1	53,9	08
1,5	88,4	1,5	569,7	0,7	546,0	1,0	124,1	0,3	43,6	0,8	100,6	09
7,2	280,0	5,0	943,4	3,4	977,4	4,2	228,4	2,0	87,6	2,9	175,1	10

(ZEILEN 01-10)

AUSSERBETRIEBLICHES EINKOMMEN 8)

-	-	-	-	-	-	-	-	-	-	-	-	11
0,0	0,1	-	-	-	-	-	-	-	-	-	-	12
-	-	0,0	0,0	0,0	0,3	-	-	-	-	-	-	13
-	-	-	-	-	-	-	-	-	-	-	-	14
0,0	0,5	0,0	0,3	0,1	9,5	-	-	-	-	-	-	15
0,1	1,1	0,1	4,3	0,1	7,3	-	-	-	-	-	-	16
0,6	15,1	0,4	19,4	0,4	37,8	-	-	-	-	-	-	17
3,7	137,5	2,1	241,8	1,4	175,1	-	-	-	-	-	-	18
1,1	67,2	1,1	377,3	0,5	302,0	-	-	-	-	-	-	19
5,6	221,4	3,6	643,1	2,5	532,0	-	-	-	-	-	-	20

G R O E S S E R IST ALS DAS AUSSERBETRIEBLICHE EINKOMMEN 7)

-	-	-	-	-	-	0,1	0,4	0,1	0,2	0,1	0,4	21
-	-	0,0	0,1	0,0	0,2	0,0	0,7	0,0	0,1	0,0	0,6	22
-	-	-	-	0,0	4,1	0,0	3,0	0,0	2,8	0,0	2,7	23
-	-	0,0	0,1	-	-	0,0	0,5	0,0	0,2	0,0	0,5	24
0,0	0,1	0,0	0,7	0,0	8,1	0,1	2,0	0,0	1,0	0,0	1,4	25
0,1	0,8	0,0	0,1	0,0	14,3	0,1	2,2	0,0	0,9	0,1	1,3	26
0,2	3,8	0,1	8,3	0,1	48,0	0,4	12,3	0,2	6,2	0,2	8,0	27
0,8	29,3	0,5	80,7	0,4	76,4	1,3	64,1	0,3	15,6	1,0	51,5	28
0,3	19,2	0,4	172,4	0,1	189,5	0,9	108,1	0,2	30,4	0,8	90,9	29
1,4	53,2	1,1	262,4	0,7	340,5	2,9	193,4	0,9	57,6	2,3	157,2	30

K L E I N E R IST ALS DAS AUSSERBETRIEBLICHE EINKOMMEN 7)

-	-	-	-	0,1	1,7	0,3	1,8	0,3	1,7	0,1	0,9	31
0,0	0,0	0,0	0,2	0,0	0,7	0,2	2,2	0,2	1,8	0,1	0,8	32
0,0	0,2	0,0	0,3	0,0	3,0	0,1	1,9	0,1	1,7	0,1	1,4	33
0,0	0,0	0,0	3,7	0,0	9,8	0,1	0,9	0,1	0,8	0,1	0,8	34
0,0	0,5	0,0	0,2	0,0	2,4	0,1	0,9	0,1	0,9	0,0	0,3	35
0,0	0,6	0,0	1,3	0,0	8,3	0,1	2,0	0,1	1,9	0,0	0,1	36
0,0	0,6	0,1	3,8	0,0	22,2	0,1	2,8	0,1	2,4	0,0	1,5	37
0,0	1,4	0,0	8,4	0,0	2,2	0,1	6,6	0,1	5,6	0,0	2,4	38
0,0	2,0	0,0	19,9	0,0	54,6	0,1	16,0	0,1	13,2	0,1	9,7	39
0,2	5,4	0,2	37,9	0,2	104,8	1,3	35,0	1,1	30,0	0,6	17,9	40

AMMEN- UND MUTTERKUEHE.- 5) OHNE FERKEL UNTER 20 KG LEBENDGEWICHT.- 6) 1/2 JAHR UND AELTER.- 7) DES BETRIEBS-
EINKOMMEN DES BETRIEBSINHABERS UND/ODER SEINES EHEGATTEN.

NIEDERSACHSEN										[401,9] DURCHFÜHRENDE LANDW. BETRIEBE NACH GRÖSSEN IN																																																																																																																																																																																																																																																																																																																																																																																																																																																																																																																																																																																																																																																																																																																																																																																																																																																																																																																																																																																																																																																																																																																																																																																																																																																																																																																																																																																														
I						I				I																																																																																																																																																																																																																																																																																																																																																																																																																																																																																																																																																																																																																																																																																																																																																																																																																																																																																																																																																																																																																																																																																																																																																																																																																																																																																																																																																																																														

BUCHFUEHRENDE LANDW. BETRIEBE, DEREN INHABER

01	UNTER 2 000			0,7	4,4	0,6	3,3	0,3	0,6	-	-	0,3	0,9
02	2 000	-	5 000	0,6	3,1	0,4	2,3	0,1	0,7	0,0	0,0	0,2	2,4
03	5 000	-	10 000	0,5	3,6	0,2	1,4	0,2	1,9	0,0	0,0	0,1	0,5
04	10 000	-	15 000	0,5	7,8	0,3	4,3	0,3	2,6	0,0	0,1	0,1	1,1
05	15 000	-	20 000	0,5	6,0	0,2	2,2	0,2	2,7	0,1	0,3	0,1	0,3
06	20 000	-	30 000	1,1	20,8	0,7	7,7	0,7	9,6	0,2	1,1	0,3	4,8
07	30 000	-	50 000	4,0	121,6	3,0	46,5	3,2	56,2	1,2	7,8	1,6	11,0
08	50 000	-	100 000	12,4	561,6	10,6	207,4	10,5	250,0	4,9	45,1	5,9	56,8
09	100 000	UND MEHR		6,3	511,2	4,8	98,7	5,4	271,4	3,5	73,8	3,8	100,5
10	INSGESAMT			26,5	1 240,2	20,8	373,7	20,8	595,8	10,0	128,2	12,3	178,3

BUCHFUEHRENDE BETRIEBE DAVON O H N E

11		UNTER 2 000	0,1	0,1	0,1	0,1	0,0	0,0	-	-	-	-
12	2 000	- 5 000	0,1	0,3	0,0	0,2	0,0	0,0	-	-	0,0	0,0
13	5 000	- 10 000	0,1	0,6	0,0	0,2	0,0	0,4	0,0	0,0	0,0	0,3
14	10 000	- 15 000	0,2	2,1	0,1	1,2	0,0	0,8	-	-	0,0	0,0
15	15 000	- 20 000	0,2	2,2	0,1	1,3	0,1	0,6	0,0	0,1	0,0	0,1
16	20 000	- 30 000	0,6	10,2	0,3	4,7	0,3	4,2	0,1	0,5	0,2	1,7
17	30 000	- 50 000	2,6	78,8	2,1	34,3	2,1	33,6	0,7	3,8	1,0	7,3
18	50 000	- 100 000	8,8	394,0	7,8	163,1	7,4	163,0	3,2	26,5	4,0	34,8
19	100 000	UND MEHR	3,9	290,5	3,2	70,3	3,3	144,5	2,0	35,6	2,3	49,2
20		ZUSAMMEN	16,5	778,9	13,6	275,3	13,2	347,0	6,0	66,5	7,5	93,4

BUCHFUEHRENDE BETRIEBE 9), IN DENEN DAS BETRIEBLICHE EINKOMMEN

21		UNTER 2 000	0,1	1,2	0,1	0,9	0,0	0,1	-	-	0,1	0,1
22	2 000	- 5 000	0,1	0,8	0,1	0,6	0,0	0,2	-	-	0,0	0,1
23	5 000	- 10 000	0,0	0,5	0,0	0,2	0,0	0,2	-	-	0,0	0,1
24	10 000	- 15 000	0,1	2,3	0,1	1,7	0,1	0,4	0,0	0,1	0,0	0,2
25	15 000	- 20 000	0,2	2,3	0,1	0,6	0,1	1,1	0,0	0,1	0,0	0,2
26	20 000	- 30 000	0,3	5,1	0,2	1,6	0,2	2,6	0,1	0,3	0,1	0,5
27	30 000	- 50 000	1,0	31,3	0,7	9,4	0,8	16,5	0,4	3,1	0,5	3,0
28	50 000	- 100 000	3,1	149,1	2,5	40,4	2,7	76,9	1,6	16,8	1,7	19,1
29	100 000	UND MEHR	2,1	197,3	1,5	25,2	1,9	113,4	1,4	35,3	1,3	42,7
30		ZUSAMMEN	7,0	389,8	5,2	80,5	5,8	211,4	3,6	55,7	3,7	66,1

BUCHFUEHRENDE BETRIEBE 9), IN DENEN DAS BETRIEBLICHE EINKOMMEN

31		UNTER 2 000	0,6	3,1	0,5	2,3	0,3	0,5	-	-	0,2	0,7
32	2 000	- 5 000	0,4	2,1	0,3	1,5	0,1	0,5	0,0	0,0	0,2	2,3
33	5 000	- 10 000	0,3	2,5	0,2	1,0	0,1	1,3	0,0	0,0	0,0	0,2
34	10 000	- 15 000	0,3	3,4	0,1	1,5	0,2	1,5	0,0	0,1	0,1	0,9
35	15 000	- 20 000	0,1	1,5	0,1	0,3	0,1	1,0	-	-	0,0	0,1
36	20 000	- 30 000	0,3	5,5	0,2	1,3	0,2	2,8	0,1	0,4	0,1	2,7
37	30 000	- 50 000	0,4	11,5	0,2	2,7	0,3	6,1	0,1	0,9	0,2	0,6
38	50 000	- 100 000	0,4	18,4	0,3	4,0	0,3	10,1	0,1	1,8	0,2	2,9
39	100 000	UND MEHR	0,3	23,5	0,2	3,2	0,2	13,5	0,1	2,9	0,1	8,6
40		ZUSAMMEN	3,1	71,5	2,0	17,9	1,7	37,3	0,5	6,0	1,1	18,9

1) EINSCHL. DER BETRIEBE OHNE LANDW. GENUTZTE FLAECHE.- 2) EINSCHL. KOERNERMAIS.- 3) OHNE SAMENBAU.- 4) OHNE INHABERS UND/ODER SEINES EHEGATTEN.- 8) DES BETRIEBSINHABERS UND SEINES EHEGATTEN.- 9) MIT AUSSERBETRIEBLICHEM

KLASSEN DES STANDARDBETRIEBSEINKOMMENS
1000

NIEDERSACHSEN

BETRIEBE MIT

AUSSERBETRIEBLICHEM EINKOMMEN 7) UND ZWAR (SP. 17)														I
AUS														I
ANDERWEITIGER														I
ERWERBS-														I
TÄTIGKEIT														I
AUS														I
SONSTIGEN														I
QUELLEN														I
BETR. I	TIERE	BETR. I	TIERE	BETR. I	TIERE	BETR. I	TIERE	BETR. I	LF	BETR. I	LF	BETR. I	LF	ILFD
I	I	I	I	I	I	I	I	I	I	I	I	I	I	I
11	12	13	14	15	16	17	18	19	20	21	22	23	24	25

NATUERLICHE PERSONEN SIND, INSGESAMT

0,1	0,1	0,0	0,1	0,2	3,2	0,7	4,3	0,5	3,8	0,4	2,7	01
0,0	0,1	0,2	1,6	0,1	13,6	0,5	2,9	0,4	2,3	0,3	1,6	02
0,0	0,2	0,1	4,3	0,1	85,6	0,4	3,0	0,3	2,2	0,2	1,4	03
0,1	0,5	0,1	3,5	0,1	30,3	0,4	5,7	0,3	3,9	0,2	3,4	04
0,1	0,8	0,2	8,1	0,1	38,8	0,3	3,8	0,2	2,8	0,2	2,1	05
0,2	2,6	0,4	20,4	0,3	127,4	0,6	10,6	0,4	6,9	0,3	4,6	06
2,1	38,4	2,3	118,0	1,5	219,6	1,4	42,8	0,8	23,1	0,8	25,4	07
7,3	224,8	7,5	965,1	3,8	1 058,9	3,5	167,6	1,1	48,2	2,8	135,2	08
2,4	108,7	3,4	1 165,4	1,5	5 715,2	2,4	220,7	0,7	67,2	2,0	188,8	09
12,3	376,1	14,3	2 286,5	7,5	7 292,6	10,1	461,3	4,7	160,4	7,0	365,2	10

(ZEILEN 01-10)

AUSSERBETRIEBLICHES EINKOMMEN 8)

-	-	0,0	0,0	0,0	0,0	-	-	-	-	-	-	11
-	-	-	-	0,0	5,2	-	-	-	-	-	-	12
0,0	0,0	0,0	0,2	0,0	12,0	-	-	-	-	-	-	13
0,0	0,0	0,0	0,9	0,0	13,4	-	-	-	-	-	-	14
0,0	0,1	0,0	0,3	0,0	13,6	-	-	-	-	-	-	15
0,1	1,4	0,2	9,9	0,1	65,9	-	-	-	-	-	-	16
1,6	31,1	1,6	83,0	1,0	103,5	-	-	-	-	-	-	17
5,8	181,8	5,5	686,1	2,7	543,8	-	-	-	-	-	-	18
1,8	83,1	2,3	743,6	1,0	1 781,3	-	-	-	-	-	-	19
9,4	297,6	9,8	1 524,1	4,9	2 538,8	-	-	-	-	-	-	20

GRÖßER IST ALS DAS AUSSERBETRIEBLICHE EINKOMMEN 7)

-	-	-	-	0,0	0,2	0,1	1,2	0,1	0,9	0,1	1,0	21
-	-	0,0	0,2	0,0	0,6	0,1	0,8	0,0	0,2	0,1	0,5	22
-	-	-	-	-	-	0,0	0,5	0,0	0,5	0,0	0,1	23
0,0	0,1	0,0	0,6	0,0	2,3	0,1	2,3	0,0	0,8	0,1	1,7	24
0,0	0,5	0,0	1,7	0,0	3,0	0,2	2,3	0,1	1,3	0,1	1,5	25
0,1	0,8	0,1	7,4	0,1	24,7	0,3	5,1	0,1	2,1	0,2	3,6	26
0,4	6,0	0,5	24,1	0,3	78,0	1,0	31,3	0,4	12,5	0,6	21,2	27
1,4	40,2	1,9	241,8	1,0	321,0	3,1	149,1	0,8	35,7	2,6	124,0	28
0,6	23,8	1,0	339,0	0,5	805,4	2,1	197,3	0,5	48,5	1,8	173,2	29
2,4	71,3	3,6	614,7	2,1	1 235,1	7,0	389,8	2,1	102,5	5,5	326,9	30

KLEINER IST ALS DAS AUSSERBETRIEBLICHE EINKOMMEN 7)

0,1	0,1	0,0	0,1	0,2	2,9	0,6	3,1	0,4	2,9	0,4	1,7	31
0,0	0,1	0,2	1,4	0,0	7,8	0,4	2,1	0,4	2,0	0,2	1,0	32
0,0	0,2	0,1	4,1	0,0	73,6	0,3	2,5	0,3	1,7	0,1	1,3	33
0,1	0,3	0,1	2,0	0,0	14,7	0,3	3,4	0,2	3,1	0,1	1,7	34
0,0	0,2	0,1	6,1	0,0	22,2	0,1	1,5	0,1	1,5	0,1	0,6	35
0,0	0,4	0,1	3,1	0,1	36,8	0,3	5,5	0,2	4,8	0,1	1,0	36
0,1	1,3	0,2	11,0	0,1	38,0	0,4	11,5	0,4	10,5	0,1	4,2	37
0,1	2,8	0,2	37,2	0,1	194,1	0,4	18,4	0,3	12,5	0,2	11,2	38
0,0	1,8	0,1	82,8	0,0	3 128,5	0,3	23,5	0,2	18,7	0,2	15,7	39
0,5	7,2	0,9	147,7	0,6	3 518,8	3,1	71,5	2,5	57,9	1,5	38,3	40

AMMEN- UND MUTTERKUEHE.- 5) OHNE FERKEL UNTER 20 KG LEBENDGEWICHT.- 6) 1/2 JAHR UND ÄLTER.- 7) DES BETRIEBS-
EINKOMMEN DES BETRIEBSINHABERS UND/ODER SEINES EHEGATTEN.

NORDRHEIN-WESTFALEN

LFDI NR.	STANDARD- BETRIEBSEINKOMMEN VON ... BIS UNTER ... DM	INSGESAMT		DAUERGRUENLAND		GETREIDE 2)		ZUCKERRUEBEN 3)		WALD	
		BETR.	HA	BETR.	HA	BETR.	HA	BETR.	HA	BETR.	HA
		1)	1	3	4	5	6	7	8	9	10
		I	I	I	I	I	I	I	I	I	I
		1	2	3	4	5	6	7	8	9	10

BUCHFUEHRENDE LANDW. BETRIEBE, DEREN INHABER

01	UNTER 2 000	0,5	1,4	0,3	1,0	0,2	0,4	0,0	0,0	0,1	0,1
02	2 000 - 5 000	0,7	3,6	0,4	2,3	0,3	1,0	0,0	0,0	0,2	0,3
03	5 000 - 10 000	0,7	5,1	0,3	2,1	0,3	2,0	0,0	0,1	0,1	0,2
04	10 000 - 15 000	0,7	4,9	0,2	1,5	0,3	2,6	0,0	0,1	0,2	0,4
05	15 000 - 20 000	0,7	7,5	0,4	2,2	0,4	4,0	0,0	0,1	0,2	1,4
06	20 000 - 30 000	1,1	13,4	0,6	3,6	0,6	7,5	0,2	0,6	0,3	1,9
07	30 000 - 50 000	2,7	61,2	1,9	18,7	1,9	31,6	0,5	2,9	1,2	7,4
08	50 000 - 100 000	5,9	210,5	4,6	52,1	4,9	115,4	1,7	15,4	3,1	22,5
09	100 000 UND MEHR	3,1	191,6	2,1	20,5	2,5	117,5	1,3	26,4	1,6	44,1
10	INSGESAMT	16,2	499,4	10,7	104,0	11,2	282,0	3,8	45,5	7,0	78,3

BUCHFUEHRENDE BETRIEBE OHNE

11	UNTER 2 000	0,1	0,2	0,0	0,1	0,0	0,0	0,0	0,0	0,0	0,0
12	2 000 - 5 000	0,3	0,9	0,1	0,5	0,1	0,2	0,0	0,0	0,0	0,0
13	5 000 - 10 000	0,3	1,3	0,1	0,6	0,1	0,3	0,0	0,1	0,0	0,0
14	10 000 - 15 000	0,4	2,1	0,1	0,7	0,1	0,8	0,0	0,1	0,1	0,2
15	15 000 - 20 000	0,4	3,5	0,2	1,0	0,2	1,7	0,0	0,0	0,1	0,8
16	20 000 - 30 000	0,7	6,7	0,4	2,1	0,3	3,1	0,1	0,5	0,2	0,9
17	30 000 - 50 000	1,7	37,6	1,2	12,3	1,2	18,7	0,3	1,7	0,7	4,2
18	50 000 - 100 000	4,2	140,7	3,3	38,9	3,4	72,9	1,1	9,9	2,1	12,3
19	100 000 UND MEHR	1,9	103,5	1,3	13,0	1,5	62,3	0,7	12,7	0,9	15,2
20	ZUSAMMEN	9,8	296,3	6,6	69,4	6,8	160,2	2,4	25,0	4,1	33,7

BUCHFUEHRENDE BETRIEBE 9), IN DENEN DAS BETRIEBLICHE EINKOMMEN

21	UNTER 2 000	0,2	0,3	0,1	0,2	0,1	0,2	-	-	0,0	0,0
22	2 000 - 5 000	0,2	0,9	0,1	0,5	0,1	0,3	-	-	0,1	0,2
23	5 000 - 10 000	0,1	1,5	0,1	0,6	0,0	0,5	-	-	0,0	0,1
24	10 000 - 15 000	0,2	1,8	0,1	0,6	0,1	1,0	0,0	0,0	0,0	0,0
25	15 000 - 20 000	0,2	2,0	0,1	0,5	0,1	1,3	-	-	0,0	0,3
26	20 000 - 30 000	0,4	5,2	0,1	1,2	0,2	3,2	0,0	0,1	0,1	0,4
27	30 000 - 50 000	0,8	18,6	0,5	5,1	0,5	10,1	0,1	0,9	0,4	2,8
28	50 000 - 100 000	1,5	61,4	1,2	11,7	1,4	37,1	0,5	5,1	0,8	8,5
29	100 000 UND MEHR	1,1	75,5	0,7	6,2	0,9	47,9	0,6	11,9	0,6	16,9
30	ZUSAMMEN	4,6	167,2	2,9	26,5	3,3	101,6	1,3	18,1	2,2	29,2

BUCHFUEHRENDE BETRIEBE 9), IN DENEN DAS BETRIEBLICHE EINKOMMEN

31	UNTER 2 000	0,3	0,9	0,2	0,7	0,1	0,2	0,0	0,0	0,1	0,0
32	2 000 - 5 000	0,3	1,9	0,2	1,3	0,1	0,4	-	-	0,1	0,1
33	5 000 - 10 000	0,2	2,3	0,2	0,9	0,2	1,2	0,0	0,0	0,0	0,1
34	10 000 - 15 000	0,2	1,1	0,1	0,2	0,1	0,7	-	-	0,1	0,1
35	15 000 - 20 000	0,1	2,0	0,1	0,6	0,1	1,0	0,0	0,1	0,0	0,3
36	20 000 - 30 000	0,1	1,6	0,1	0,4	0,1	1,1	-	-	0,0	0,6
37	30 000 - 50 000	0,2	5,0	0,2	1,3	0,2	2,8	0,0	0,2	0,1	0,4
38	50 000 - 100 000	0,2	8,5	0,2	1,5	0,2	5,3	0,0	0,4	0,1	1,7
39	100 000 UND MEHR	0,2	12,7	0,1	1,2	0,1	7,3	0,1	1,8	0,1	12,0
40	ZUSAMMEN	1,8	35,9	1,2	8,1	1,0	20,2	0,2	2,5	0,7	15,4

1) EINSCHL. DER BETRIEBE OHNE LANDW. GENUTZTE FLAECHE.- 2) EINSCHL. KOERNERMAIS.- 3) OHNE SAMENBAU.- 4) OHNE INHABERS UND/ODER SEINES EHEGATTEN.- 8) DES BETRIEBSINHABERS UND SEINES EHEGATTEN.- 9) MIT AUSSERBETRIEBLICHEM

BETRIEBE MIT

BETRIEBE MIT												AUSSERBETRIEBLICHES EINKOMMEN 7) UND ZWAR (SP. 17)												I
MILCHKUEHEN 4)				SCHWEINEN 5)				LEGEHENNEN 6)				ZUSAMMEN				AUS ANDERWEITIGER ERWERBS- TÄTIGKEIT				AUS SONSTIGEN QUELLEN				ILFD
BETR. I	TIERE	BETR. I	TIERE	BETR. I	TIERE	BETR. I	TIERE	BETR. I	TIERE	BETR. I	LF	BETR. I	LF	BETR. I	LF	BETR. I	LF	BETR. I	LF	BETR. I	LF	BETR. I	LF	INR.
11	12	13	14	15	16	17	18	19	20	21	22	23	24	25	26	27	28	29	30	31	32	33	34	35

NATUERLICHE PERSONEN SIND, INSGESAMT

0,0	0,0	0,0	0,1	0,0	14,6	0,4	1,2	0,3	1,0	0,2	0,4	01
0,0	0,1	0,1	1,0	0,1	15,3	0,4	2,7	0,3	2,0	0,3	2,0	02
0,0	0,2	0,1	2,5	0,1	16,7	0,4	3,8	0,2	2,3	0,2	2,6	03
0,1	0,5	0,1	1,5	0,1	113,2	0,3	2,9	0,2	1,9	0,2	1,7	04
0,1	0,8	0,2	4,8	0,2	58,3	0,3	4,0	0,2	1,9	0,2	2,9	05
0,2	2,0	0,3	23,2	0,2	94,3	0,5	6,8	0,2	2,6	0,4	5,6	06
1,1	20,6	1,2	85,3	0,7	314,3	1,0	23,6	0,3	7,9	0,8	17,7	07
2,5	69,7	3,5	664,5	1,2	650,7	1,8	69,9	0,5	15,9	1,5	59,3	08
0,6	24,3	1,8	805,8	0,5	2 349,4	1,3	88,2	0,3	24,5	1,1	76,3	09
4,6	118,1	7,5	1 588,8	3,1	3 626,9	6,4	203,1	2,5	60,1	4,8	168,3	10

(ZEILEN 01-10)

AUSSERBETRIEBLICHES EINKOMMEN 8)

-	-	0,0	0,0	-	-	-	-	-	-	-	-	11
-	-	0,0	0,1	0,0	0,2	-	-	-	-	-	-	12
0,0	0,1	0,0	0,1	0,0	11,7	-	-	-	-	-	-	13
0,0	0,2	0,0	0,7	0,0	23,4	-	-	-	-	-	-	14
0,0	0,3	0,0	1,6	0,1	37,0	-	-	-	-	-	-	15
0,1	1,7	0,2	17,5	0,1	54,1	-	-	-	-	-	-	16
0,8	15,2	0,8	49,7	0,5	207,1	-	-	-	-	-	-	17
2,0	56,7	2,5	459,3	0,8	394,4	-	-	-	-	-	-	18
0,4	18,2	1,1	520,9	0,3	1 255,4	-	-	-	-	-	-	19
3,4	92,4	4,8	1 050,0	1,9	1 983,3	-	-	-	-	-	-	20

G R O E S S E R I S T A L S D A S A U S S E R B E T R I E B L I C H E E I N K O M M E N 7)

0,0	0,0	0,0	0,1	0,0	14,4	0,2	0,3	0,1	0,2	0,1	0,1	21
0,0	0,1	0,0	0,2	0,0	0,2	0,2	0,9	0,1	0,4	0,1	0,6	22
-	-	0,0	0,0	0,0	0,5	0,1	1,5	0,0	0,4	0,1	1,4	23
0,0	0,2	0,0	0,4	0,0	6,7	0,2	1,8	0,0	0,8	0,1	1,3	24
0,0	0,2	0,1	1,6	0,1	13,0	0,2	2,0	0,0	0,2	0,1	1,8	25
0,0	0,3	0,1	2,5	0,1	23,3	0,4	5,2	0,1	1,1	0,3	4,8	26
0,2	4,6	0,3	25,9	0,2	96,2	0,8	18,6	0,2	4,5	0,7	14,7	27
0,5	12,2	0,9	176,2	0,4	190,0	1,5	61,4	0,3	11,1	1,3	52,9	28
0,1	5,5	0,6	253,6	0,2	892,1	1,1	75,5	0,2	18,2	1,0	65,9	29
1,0	23,1	2,0	460,4	0,9	1 236,4	4,6	167,2	1,0	36,9	3,9	143,5	30

K L E I N E R I S T A L S D A S A U S S E R B E T R I E B L I C H E E I N K O M M E N 7)

-	-	0,0	0,0	0,0	0,2	0,3	0,9	0,2	0,8	0,1	0,2	31
-	-	0,1	0,7	0,1	14,9	0,3	1,9	0,2	1,6	0,2	1,3	32
0,0	0,1	0,1	2,3	0,1	4,6	0,2	2,3	0,2	2,0	0,1	1,3	33
0,0	0,1	0,0	0,5	0,1	83,2	0,2	1,1	0,2	1,1	0,0	0,4	34
0,0	0,2	0,1	1,6	0,0	8,3	0,1	2,0	0,1	1,7	0,1	1,1	35
0,0	0,0	0,1	3,2	0,0	16,9	0,1	1,6	0,1	1,5	0,0	0,6	36
0,1	0,8	0,1	9,7	0,1	11,0	0,2	5,0	0,2	3,4	0,1	3,0	37
0,0	0,8	0,1	29,1	0,0	66,3	0,2	8,5	0,2	4,9	0,2	6,4	38
0,0	0,6	0,1	31,3	0,0	201,8	0,2	12,7	0,1	6,3	0,1	10,4	39
0,2	2,6	0,6	78,4	0,3	407,2	1,8	35,9	1,5	23,3	1,0	24,7	40

AMMEN- UND MUTTERKUEHE.- 5) OHNE FERKEL UNTER 20 KG LEBENDGEWICHT.- 6) 1/2 JAHR UND AELTER.- 7) DES BETRIEBS-
EINKOMMEN DES BETRIEBSINHABERS UND/ODER SEINES ENEGATTEN.

HESSEN											
LFDI NR.	STANDARD- BETRIEBSEINKOMMEN VON ... BIS UNTER ... DM	INSGESAMT		DAUERGRUENLAND		GETREIDE 2)		ZUCKERRUEBEN 3)		WALD	
		BETR.	LF	BETR.	FLAECHE	BETR.	FLAECHE	BETR.	FLAECHE	BETR.	FLAECHE
		1)	HA	3	HA	5	HA	7	HA	9	HA
		1	2	3	4	5	6	7	8	9	10

BUCHFUEHRENDE LANDW. BETRIEBE, DEREN INHABER

01	UNTER 2 000	0,1	0,3	0,1	0,1	0,1	0,2	-	-	0,0	0,0
02	2 000 - 5 000	0,2	0,7	0,1	0,3	0,1	0,3	-	-	0,0	0,0
03	5 000 - 10 000	0,3	2,4	0,2	1,2	0,2	0,9	-	-	0,1	0,2
04	10 000 - 15 000	0,4	2,9	0,2	0,9	0,2	1,6	0,0	0,0	0,0	0,2
05	15 000 - 20 000	0,3	3,5	0,1	1,2	0,2	1,9	0,0	0,0	0,1	0,1
06	20 000 - 30 000	0,5	8,4	0,3	3,4	0,3	3,9	0,0	0,1	0,1	0,2
07	30 000 - 50 000	1,4	37,3	1,1	13,3	1,2	18,4	0,3	0,9	0,4	1,6
08	50 000 - 100 000	2,0	75,6	1,6	20,5	1,7	41,4	0,8	4,4	0,4	2,2
09	100 000 UND MEHR	0,6	44,4	0,3	4,7	0,4	27,2	0,3	5,0	0,1	10,8
10	INSGESAMT	5,8	175,6	4,0	45,6	4,3	95,8	1,4	10,3	1,3	15,2

BUCHFUEHRENDE BETRIEBE O H N E

11	UNTER 2 000	0,0	0,0	0,0	0,0	0,0	0,0	-	-	-	-
12	2 000 - 5 000	0,0	0,1	0,0	0,0	0,0	0,0	-	-	-	-
13	5 000 - 10 000	0,1	0,5	0,0	0,2	0,0	0,2	-	-	0,0	0,0
14	10 000 - 15 000	0,1	0,9	0,0	0,5	0,0	0,4	-	-	0,0	0,1
15	15 000 - 20 000	0,1	1,5	0,1	0,5	0,1	0,8	0,0	0,0	0,0	0,0
16	20 000 - 30 000	0,3	4,1	0,1	1,6	0,2	1,9	0,0	0,0	0,1	0,1
17	30 000 - 50 000	1,0	26,6	0,8	9,8	0,8	12,6	0,2	0,7	0,3	1,2
18	50 000 - 100 000	1,4	54,4	1,2	16,1	1,2	28,5	0,5	2,8	0,3	1,2
19	100 000 UND MEHR	0,4	26,3	0,2	3,0	0,3	16,3	0,2	2,9	0,1	4,6
20	ZUSAMMEN	3,6	114,3	2,5	31,7	2,7	60,6	1,0	6,4	0,8	7,3

BUCHFUEHRENDE BETRIEBE 9), IN DENEN DAS BETRIEBLICHE EINKOMMEN

21	UNTER 2 000	0,0	0,0	0,0	0,0	-	-	-	-	0,0	0,0
22	2 000 - 5 000	0,0	0,2	0,0	0,0	0,0	0,1	-	-	0,0	0,0
23	5 000 - 10 000	0,1	0,8	0,0	0,3	0,1	0,3	-	-	0,1	0,1
24	10 000 - 15 000	0,1	0,4	0,0	0,1	0,0	0,2	-	-	0,0	0,0
25	15 000 - 20 000	0,1	1,3	0,0	0,5	0,1	0,8	-	-	0,0	0,0
26	20 000 - 30 000	0,1	2,4	0,1	1,0	0,1	1,1	0,0	0,0	0,0	0,1
27	30 000 - 50 000	0,3	7,9	0,2	2,7	0,2	4,0	0,0	0,2	0,1	0,3
28	50 000 - 100 000	0,5	19,0	0,4	3,9	0,4	11,7	0,2	1,4	0,1	0,9
29	100 000 UND MEHR	0,2	15,6	0,1	1,2	0,1	9,7	0,1	1,8	0,0	5,0
30	ZUSAMMEN	1,5	47,7	0,9	9,8	1,0	27,9	0,4	3,5	0,4	6,3

BUCHFUEHRENDE BETRIEBE 9), IN DENEN DAS BETRIEBLICHE EINKOMMEN

31	UNTER 2 000	0,1	0,3	0,1	0,1	0,1	0,2	-	-	0,0	0,0
32	2 000 - 5 000	0,1	0,4	0,1	0,2	0,1	0,1	-	-	0,0	0,0
33	5 000 - 10 000	0,1	1,2	0,1	0,7	0,1	0,4	-	-	0,0	0,1
34	10 000 - 15 000	0,2	1,6	0,1	0,3	0,1	1,1	0,0	0,0	0,0	0,0
35	15 000 - 20 000	0,0	0,7	0,0	0,3	0,0	0,3	-	-	0,0	0,0
36	20 000 - 30 000	0,1	1,9	0,1	0,8	0,1	0,9	-	-	0,0	0,1
37	30 000 - 50 000	0,1	2,8	0,1	0,8	0,1	1,8	0,0	0,0	0,0	0,1
38	50 000 - 100 000	0,1	2,1	0,0	0,5	0,1	1,2	0,0	0,2	0,0	0,0
39	100 000 UND MEHR	0,0	2,6	0,0	0,5	0,0	1,2	0,0	0,2	0,0	1,2
40	ZUSAMMEN	0,8	13,6	0,6	4,1	0,6	7,3	0,0	0,4	0,1	1,6

1) EINSCHL. DER BETRIEBE OHNE LANDW. GENUTZTE FLAECHE.- 2) EINSCHL. KOERNERMAIS.- 3) OHNE SAMENBAU.- 4) OHNE INHABERS UND/ODER SEINES EHEGATTEN.- 8) DES BETRIEBSINHABERS UND SEINES EHEGATTEN.- 9) MIT AUSSERBETRIEBLICHEM

KLASSEN DES STANDARDBETRIEBSEINKOMMENS
1000

HESSEN

BETRIEBE MIT

AUSSERBETRIEBLICHEM EINKOMMEN 7) UND ZWAR (SP. 17)												I
AUS												I
ANDERWEITIGER												I
ERWERBS-												I
TÄTIGKEIT												I
AUS												I
SONSTIGEN												I
QUELLEN												I
BETR. I	TIERE	BETR. I	TIERE	BETR. I	TIERE	BETR. I	LF	BETR. I	LF	BETR. I	LF	I
I	I	I	I	I	I	I	HA	I	I	I	HA	I
11	12	13	14	15	16	17	18	19	20	21	22	I

NATUERLICHE PERSONEN SIND, INSGESAMT

-	-	0,1	0,1	0,0	5,0	0,1	0,3	0,1	0,3	0,0	0,1	01
0,1	0,1	0,1	0,5	0,0	0,0	0,1	0,6	0,1	0,5	0,0	0,1	02
0,1	0,2	0,1	1,3	0,1	7,4	0,2	1,9	0,2	1,5	0,1	0,6	03
0,1	0,3	0,1	3,2	0,1	26,7	0,2	2,0	0,2	1,9	0,0	0,2	04
0,1	0,4	0,1	1,6	0,1	15,4	0,1	2,0	0,1	1,6	0,1	0,9	05
0,2	2,1	0,2	7,8	0,1	20,6	0,2	4,3	0,2	4,0	0,1	0,9	06
0,9	15,4	1,0	41,7	0,5	103,7	0,4	10,7	0,2	6,6	0,2	4,9	07
1,2	28,1	1,4	110,8	0,6	244,0	0,5	21,2	0,2	9,5	0,3	13,2	08
0,1	4,5	0,2	66,7	0,1	794,2	0,2	18,1	0,1	6,0	0,2	15,8	09
2,6	51,3	3,3	233,8	1,6	1 217,0	2,3	61,3	1,5	31,8	1,0	36,7	10

(ZEILEN 01-10)

AUSSERBETRIEBLICHES EINKOMMEN 8)

-	-	-	-	-	-	-	-	-	-	-	-	11
-	-	0,0	0,3	-	-	-	-	-	-	-	-	12
-	-	-	-	0,0	6,0	-	-	-	-	-	-	13
-	-	0,0	0,0	0,0	10,6	-	-	-	-	-	-	14
0,0	0,2	0,0	0,8	0,0	6,5	-	-	-	-	-	-	15
0,1	1,0	0,1	3,2	0,1	18,3	-	-	-	-	-	-	16
0,6	11,7	0,8	31,5	0,4	65,0	-	-	-	-	-	-	17
0,9	23,0	1,0	73,6	0,5	162,3	-	-	-	-	-	-	18
0,1	3,6	0,2	50,8	0,1	380,7	-	-	-	-	-	-	19
1,8	39,5	2,1	160,1	1,1	649,3	-	-	-	-	-	-	20

GRÖßER IST ALS DAS AUSSERBETRIEBLICHE EINKOMMEN 7)

-	-	-	-	0,0	4,3	0,0	0,0	-	-	0,0	0,0	21
-	-	0,0	0,1	-	-	0,0	0,2	0,0	0,1	0,0	0,1	22
0,0	0,1	0,0	0,1	-	-	0,1	0,8	0,1	0,4	0,0	0,4	23
0,0	0,1	0,0	0,2	0,0	1,9	0,1	0,4	0,0	0,4	0,0	0,0	24
0,0	0,2	0,0	0,2	0,0	2,7	0,1	1,3	0,1	0,9	0,0	0,6	25
0,1	0,6	0,1	2,5	0,0	0,3	0,1	2,4	0,1	2,0	0,1	0,7	26
0,2	3,2	0,2	7,0	0,1	33,3	0,3	7,9	0,2	4,4	0,2	4,3	27
0,2	4,8	0,3	33,7	0,1	47,8	0,5	19,0	0,2	7,7	0,3	12,6	28
0,0	0,6	0,1	14,6	0,0	224,9	0,2	15,6	0,0	4,3	0,2	14,1	29
0,6	9,7	0,8	58,4	0,3	315,2	1,5	47,7	0,7	20,1	0,9	32,8	30

KLEINER IST ALS DAS AUSSERBETRIEBLICHE EINKOMMEN 7)

-	-	0,1	0,1	0,0	0,8	0,1	0,3	0,1	0,3	0,0	0,0	31
0,1	0,1	0,0	0,1	0,0	0,0	0,1	0,4	0,1	0,4	0,0	0,0	32
0,0	0,1	0,1	1,2	0,1	1,4	0,1	1,2	0,1	1,1	0,0	0,3	33
0,0	0,2	0,1	3,0	0,0	14,3	0,2	1,6	0,2	1,5	0,0	0,1	34
0,0	0,1	0,0	0,6	0,0	6,2	0,0	0,7	0,0	0,7	0,0	0,3	35
0,0	0,5	0,1	2,1	0,0	2,1	0,1	1,9	0,1	1,9	0,0	0,2	36
0,0	0,4	0,1	3,3	0,0	5,4	0,1	2,8	0,1	2,3	0,0	0,6	37
0,0	0,3	0,0	3,6	0,0	33,8	0,1	2,1	0,1	1,8	0,0	0,6	38
0,0	0,3	0,0	1,4	0,0	188,7	0,0	2,6	0,0	1,7	0,0	1,7	39
0,3	2,1	0,5	15,3	0,2	252,6	0,8	13,6	0,8	11,7	0,1	3,9	40

AMMEN- UND MUTTERKUEHE.- 5) OHNE FERKEL UNTER 20 KG LEBENDGEWICHT.- 6) 1/2 JAHR UND ÄLTER.- 7) DES BETRIEBS-
EINKOMMEN DES BETRIEBSINHABERS UND/ODER SEINES EHEGATTEN.

RHEINLAND-PFALZ

LFDI NR.	STANDARD- BETRIEBSEINKOMMEN VON ... BIS UNTER ... DM	INSGESAMT		DAUERGRUENLAND		GETREIDE 2)		ZUCKERRUEBEN 3)		WALD	
		BETR.	LF	BETR.	FLAECHE	BETR.	FLAECHE	BETR.	FLAECHE	BETR.	FLAECHE
		1)	HA	1)	HA	1)	HA	1)	HA	1)	HA
		1	2	3	4	5	6	7	8	9	10

BUCHFUEHRENDE LANDW. BETRIEBE, DEREN INHABER

01	UNTER 2 000	0,1	0,4	0,1	0,2	0,0	0,1	-	-	0,0	0,1
02	2 000 - 5 000	0,3	1,1	0,1	0,7	0,1	0,3	-	-	0,0	0,0
03	5 000 - 10 000	0,4	1,8	0,1	1,0	0,1	0,4	0,0	0,0	0,0	0,0
04	10 000 - 15 000	0,4	1,8	0,1	0,3	0,1	1,0	0,0	0,0	0,1	0,1
05	15 000 - 20 000	0,3	2,3	0,1	0,7	0,1	0,9	0,0	0,0	0,1	0,1
06	20 000 - 30 000	0,9	7,1	0,2	1,9	0,3	2,7	0,0	0,1	0,2	0,2
07	30 000 - 50 000	2,2	30,2	0,7	8,9	1,1	11,6	0,3	1,1	0,7	1,1
08	50 000 - 100 000	3,9	88,9	1,3	19,0	2,6	41,8	1,0	4,6	1,0	2,3
09	100 000 UND MEHR	1,2	40,0	0,3	3,8	0,8	18,6	0,5	3,7	0,3	1,8
10	INSGESAMT	9,8	173,5	3,0	36,6	5,4	77,3	1,9	9,6	2,4	5,7

BUCHFUEHRENDE BETRIEBE 9), IN DENEN DAS BETRIEBLICHE EINKOMMEN

11	UNTER 2 000	0,0	0,0	-	-	0,0	0,0	-	-	-	-
12	2 000 - 5 000	0,0	0,0	-	-	-	-	-	-	-	-
13	5 000 - 10 000	0,1	0,1	0,0	0,0	0,0	0,0	-	-	0,0	0,0
14	10 000 - 15 000	0,2	0,7	0,0	0,3	0,1	0,3	0,0	0,0	0,0	0,0
15	15 000 - 20 000	0,2	1,4	0,0	0,5	0,1	0,5	0,0	0,0	0,0	0,0
16	20 000 - 30 000	0,6	4,8	0,2	1,5	0,2	1,6	0,0	0,1	0,1	0,2
17	30 000 - 50 000	1,6	23,4	0,6	7,4	0,9	9,0	0,2	0,8	0,5	0,7
18	50 000 - 100 000	3,0	71,1	1,1	16,0	2,2	33,2	0,9	4,0	0,8	1,6
19	100 000 UND MEHR	0,8	26,2	0,2	2,1	0,6	13,0	0,3	2,3	0,2	0,4
20	ZUSAMMEN	6,5	127,7	2,1	27,8	3,9	57,6	1,5	7,2	1,6	3,0

BUCHFUEHRENDE BETRIEBE 9), IN DENEN DAS BETRIEBLICHE EINKOMMEN

21	UNTER 2 000	0,0	0,1	0,0	0,1	-	-	-	-	0,0	0,0
22	2 000 - 5 000	0,0	0,0	0,0	0,0	-	-	-	-	0,0	0,0
23	5 000 - 10 000	0,0	0,0	-	-	-	-	-	-	-	-
24	10 000 - 15 000	0,1	0,5	0,0	0,0	0,0	0,4	0,0	0,0	0,0	0,0
25	15 000 - 20 000	0,1	0,4	0,0	0,1	0,0	0,2	-	-	0,0	0,0
26	20 000 - 30 000	0,2	1,3	0,0	0,2	0,1	0,6	0,0	0,0	0,1	0,0
27	30 000 - 50 000	0,5	5,1	0,1	1,0	0,2	1,8	0,1	0,3	0,1	0,1
28	50 000 - 100 000	0,8	15,6	0,2	2,7	0,4	7,5	0,1	0,6	0,2	0,6
29	100 000 UND MEHR	0,3	12,2	0,1	1,5	0,2	5,3	0,1	1,3	0,1	0,8
30	ZUSAMMEN	2,0	35,2	0,5	5,7	1,0	15,8	0,3	2,2	0,5	1,7

BUCHFUEHRENDE BETRIEBE 9), IN DENEN DAS BETRIEBLICHE EINKOMMEN

31	UNTER 2 000	0,1	0,2	0,0	0,1	0,0	0,1	-	-	0,0	0,0
32	2 000 - 5 000	0,2	1,1	0,1	0,7	0,1	0,3	-	-	0,0	0,0
33	5 000 - 10 000	0,3	1,6	0,1	1,0	0,1	0,4	0,0	0,0	0,0	0,0
34	10 000 - 15 000	0,2	0,6	0,0	0,0	0,0	0,3	-	-	0,0	0,1
35	15 000 - 20 000	0,1	0,5	0,0	0,1	0,0	0,2	-	-	0,0	0,0
36	20 000 - 30 000	0,1	1,0	0,0	0,2	0,0	0,4	0,0	0,0	0,0	0,0
37	30 000 - 50 000	0,1	1,8	0,0	0,5	0,0	0,8	0,0	0,0	0,0	0,2
38	50 000 - 100 000	0,1	2,2	0,0	0,3	0,0	1,1	0,0	0,0	0,0	0,1
39	100 000 UND MEHR	0,1	1,7	0,0	0,2	0,0	0,3	0,0	0,0	0,0	0,5
40	ZUSAMMEN	1,4	10,6	0,4	3,1	0,4	3,9	0,1	0,2	0,2	1,0

1) EINSCHL. DER BETRIEBE OHNE LANDW. GENUTZTE FLAECHE.- 2) EINSCHL. KOERNERMAIS.- 3) OHNE SAMENBAU.- 4) OHNE INHABERS UND/ODER SEINES EHEGATTEN.- 8) DES BETRIEBSINHABERS UND SEINES EHEGATTEN.- 9) MIT AUSSERBETRIEBLICHEM

BETRIEBE MIT

AUSSERBETRIEBLICHEM EINKOMMEN 7) UND ZWAR (SP. 17)												I
AUS												I
ANDERWEITIGER ERWERBS- TÄTIGKEIT												I
SONSTIGEN QUELLEN												I
BETR. I	TIERE	BETR. I	TIERE	BETR. I	TIERE	BETR. I	LF	BETR. I	LF	BETR. I	LF	I
11	12	13	14	15	16	17	18	19	20	21	22	I

NATURLICHE PERSONEN SIND, INSGESAMT

-	-	0,0	0,2	-	-	0,1	0,4	0,1	0,4	0,0	0,1	01
0,0	0,0	0,0	0,1	0,0	0,6	0,3	1,1	0,2	1,1	0,1	0,2	02
0,0	0,1	0,0	0,0	0,0	0,4	0,3	1,6	0,3	1,5	0,1	0,3	03
0,0	0,1	0,0	0,8	0,0	4,3	0,2	1,1	0,2	1,0	0,1	0,1	04
0,0	0,2	0,1	1,6	0,0	0,4	0,2	0,9	0,1	0,7	0,1	0,3	05
0,1	1,3	0,1	1,5	0,1	22,1	0,3	2,3	0,2	1,4	0,2	1,3	06
0,4	8,8	0,6	13,9	0,5	63,8	0,7	6,8	0,4	3,3	0,4	4,0	07
0,8	22,0	1,3	75,0	0,9	167,9	0,9	17,7	0,4	8,6	0,6	10,5	08
0,1	2,9	0,3	59,1	0,2	225,6	0,4	13,9	0,2	4,4	0,3	10,7	09
1,5	35,5	2,5	152,1	1,7	485,2	3,3	45,8	2,0	22,4	1,8	27,5	10

(ZEILEN 01-10)

AUSSERBETRIEBLICHES EINKOMMEN 8)

-	-	-	-	-	-	-	-	-	-	-	-	11
-	-	-	-	-	-	-	-	-	-	-	-	12
-	-	0,0	0,0	0,0	0,1	-	-	-	-	-	-	13
0,0	0,1	0,0	0,1	0,0	0,2	-	-	-	-	-	-	14
0,0	0,1	0,0	1,4	0,0	0,2	-	-	-	-	-	-	15
0,1	1,0	0,1	1,3	0,1	10,8	-	-	-	-	-	-	16
0,4	7,4	0,4	10,8	0,3	53,9	-	-	-	-	-	-	17
0,7	19,2	1,1	57,2	0,7	116,1	-	-	-	-	-	-	18
0,1	2,2	0,2	45,1	0,1	165,2	-	-	-	-	-	-	19
1,2	29,9	1,9	116,0	1,3	346,5	-	-	-	-	-	-	20

G R O E S S E R I S T A L S D A S A U S S E R B E T R I E B L I C H E E I N K O M M E N 7)

-	-	-	-	-	-	0,0	0,1	0,0	0,1	-	-	21
-	-	-	-	-	-	0,0	0,0	0,0	0,0	0,0	0,0	22
-	-	-	-	-	-	0,0	0,0	0,0	0,0	0,0	0,0	23
-	-	0,0	0,4	0,0	2,0	0,1	0,5	0,0	0,4	0,0	0,1	24
0,0	0,1	0,0	0,0	0,0	0,1	0,1	0,4	0,0	0,2	0,0	0,2	25
0,0	0,2	0,0	0,1	0,0	8,8	0,2	1,3	0,1	0,4	0,1	1,0	26
0,1	1,0	0,1	1,6	0,1	5,8	0,5	5,1	0,3	2,3	0,3	3,1	27
0,1	2,8	0,2	12,3	0,2	25,6	0,8	15,6	0,3	7,0	0,5	9,3	28
0,0	0,4	0,1	10,7	0,0	60,3	0,3	12,2	0,1	3,0	0,3	9,7	29
0,2	4,5	0,4	25,1	0,3	102,5	2,0	35,2	0,8	13,6	1,3	23,4	30

K L E I N E R I S T A L S D A S A U S S E R B E T R I E B L I C H E E I N K O M M E N 7)

-	-	0,0	0,2	-	-	0,1	0,2	0,1	0,2	0,0	0,1	31
0,0	0,0	0,0	0,1	0,0	0,6	0,2	1,1	0,2	1,1	0,1	0,2	32
0,0	0,1	0,0	0,0	0,0	0,3	0,3	1,6	0,2	1,5	0,1	0,3	33
-	-	0,0	0,3	0,0	2,1	0,2	0,6	0,2	0,5	0,0	0,1	34
0,0	0,1	0,0	0,2	0,0	0,2	0,1	0,5	0,1	0,5	0,0	0,0	35
0,0	0,1	0,0	0,1	0,0	2,6	0,1	1,0	0,1	1,0	0,1	0,4	36
0,0	0,5	0,0	1,4	0,0	4,1	0,1	1,8	0,1	1,0	0,1	0,9	37
0,0	0,0	0,0	5,5	0,0	26,2	0,1	2,2	0,1	1,6	0,1	1,2	38
0,0	0,2	0,0	3,3	0,0	0,1	0,1	1,7	0,1	1,4	0,0	0,9	39
0,1	1,0	0,2	11,0	0,1	36,1	1,4	10,6	1,2	8,8	0,4	4,1	40

AMMEN- UND MUTTERKUEHE.- 5) OHNE FERKEL UNTER 20 KG LEBENDGEWICHT.- 6) 1/2 JAHR UND AELTER.- 7) DES BETRIEBS-
EINKOMMEN DES BETRIEBSINHABERS UND/ODER SEINES EHEGATTEN.

BADEN-WUERTEMBERG											
LFDI NR.	STANDARD- BETRIEBSEINKOMMEN VON ... BIS UNTER ... DM	INSGESAMT		DAUERGRUENLAND		GETREIDE 2)		ZUCKERRUEBEN 3)		WALD	
		BETR.	HA	BETR.	HA	BETR.	HA	BETR.	HA	BETR.	HA
		1)	1)	1)	1)	1)	1)	1)	1)	1)	1)
		1	2	3	4	5	6	7	8	9	10

BUCHFUEHRENDE LANDW. BETRIEBE, DEREN INHABER

01	UNTER 2 000	0,3	0,5	0,1	0,2	0,1	0,1	-	-	0,1	0,1
02	2 000 - 5 000	0,3	1,0	0,2	0,7	0,1	0,1	-	-	0,1	0,3
03	5 000 - 10 000	0,6	3,6	0,2	2,0	0,2	1,2	-	-	0,1	0,5
04	10 000 - 15 000	0,6	4,3	0,4	2,4	0,2	1,2	-	-	0,2	2,1
05	15 000 - 20 000	0,8	8,2	0,4	4,1	0,5	2,6	-	-	0,3	1,2
06	20 000 - 30 000	1,7	23,8	1,1	10,4	1,0	7,9	0,1	0,1	0,7	2,3
07	30 000 - 50 000	3,5	78,7	2,7	34,3	2,7	27,5	0,2	0,5	2,0	10,2
08	50 000 - 100 000	4,1	141,5	3,4	45,8	3,4	61,3	0,8	4,1	2,3	13,8
09	100 000 UND MEHR	0,8	44,2	0,5	5,0	0,6	25,4	0,2	3,7	0,3	7,5
10	INSGESAMT	12,6	305,7	9,0	104,9	8,6	127,4	1,3	8,4	6,3	38,0

BUCHFUEHRENDE BETRIEBE O H N E

11	UNTER 2 000	0,0	0,0	0,0	0,0	0,0	0,0	-	-	0,0	0,0
12	2 000 - 5 000	0,1	0,4	0,0	0,3	0,0	0,0	-	-	0,0	0,1
13	5 000 - 10 000	0,2	1,3	0,1	0,9	0,0	0,3	-	-	0,0	0,0
14	10 000 - 15 000	0,2	1,6	0,1	0,8	0,1	0,4	-	-	0,1	0,2
15	15 000 - 20 000	0,3	2,6	0,1	1,5	0,2	0,5	-	-	0,1	0,6
16	20 000 - 30 000	1,0	12,8	0,6	5,7	0,6	3,9	0,0	0,1	0,4	1,3
17	30 000 - 50 000	2,5	55,1	1,9	25,2	1,9	18,1	0,1	0,3	1,4	6,7
18	50 000 - 100 000	3,2	110,7	2,7	37,0	2,7	47,1	0,6	3,0	1,8	11,8
19	100 000 UND MEHR	0,5	29,2	0,3	3,8	0,4	16,7	0,2	2,6	0,2	3,4
20	ZUSAMMEN	8,0	213,8	5,9	75,2	5,9	87,2	1,0	6,0	4,1	24,1

BUCHFUEHRENDE BETRIEBE 9), IN DENEN DAS BETRIEBLICHE EINKOMMEN

21	UNTER 2 000	0,1	0,1	-	-	0,0	0,0	-	-	0,0	0,0
22	2 000 - 5 000	0,1	0,3	0,0	0,3	0,0	0,0	-	-	0,0	0,1
23	5 000 - 10 000	0,1	0,5	0,1	0,3	0,0	0,1	-	-	0,0	0,4
24	10 000 - 15 000	0,2	1,3	0,1	1,0	0,1	0,1	-	-	0,1	0,4
25	15 000 - 20 000	0,3	3,0	0,2	1,5	0,1	1,0	-	-	0,1	0,2
26	20 000 - 30 000	0,5	8,2	0,3	3,7	0,3	2,8	0,0	0,0	0,2	0,8
27	30 000 - 50 000	0,9	19,3	0,7	7,5	0,7	7,6	0,0	0,1	0,5	3,2
28	50 000 - 100 000	0,8	28,2	0,6	8,1	0,7	13,0	0,2	1,0	0,5	1,7
29	100 000 UND MEHR	0,2	11,6	0,1	0,7	0,1	6,6	0,1	1,0	0,1	3,7
30	ZUSAMMEN	3,2	72,6	2,2	23,3	2,0	31,3	0,3	2,2	1,5	10,6

BUCHFUEHRENDE BETRIEBE 9), IN DENEN DAS BETRIEBLICHE EINKOMMEN

31	UNTER 2 000	0,1	0,4	0,1	0,2	0,1	0,1	-	-	0,1	0,1
32	2 000 - 5 000	0,2	0,2	0,1	0,0	0,0	0,0	-	-	0,0	0,0
33	5 000 - 10 000	0,2	1,8	0,1	0,8	0,1	0,8	-	-	0,1	0,1
34	10 000 - 15 000	0,2	1,5	0,2	0,6	0,1	0,6	-	-	0,1	1,6
35	15 000 - 20 000	0,2	2,5	0,1	1,1	0,2	1,1	-	-	0,1	0,4
36	20 000 - 30 000	0,2	2,8	0,1	1,0	0,1	1,2	-	-	0,1	0,2
37	30 000 - 50 000	0,2	4,3	0,1	1,5	0,2	1,8	0,0	0,0	0,1	0,3
38	50 000 - 100 000	0,1	2,6	0,1	0,7	0,1	1,2	0,0	0,0	0,1	0,3
39	100 000 UND MEHR	0,0	3,3	0,0	0,5	0,0	2,1	0,0	0,1	0,0	0,4
40	ZUSAMMEN	1,4	19,3	0,9	6,4	0,8	8,9	0,0	0,2	0,8	3,4

1) EINSCHL. DER BETRIEBE OHNE LANDW. GENUTZTE FLAECHE.- 2) EINSCHL. KOERNERMAIS.- 3) OHNE SAMENBAU.- 4) OHNE INHABERS UND/ODER SEINES EHEGATTEN.- 8) DES BETRIEBSINHABERS UND SEINES EHEGATTEN.- 9) MIT AUSSERBETRIEBLICHEN

BADEN-WUERTEMBERG

BAYERN											
UND ZWAR											
LFDI NR.	STANDARD- BETRIEBSEINKOMMEN VON ... BIS UNTER ... DM	INSGESAMT		DAUERGRUENLAND		GETREIDE 2)		ZUCKERRUEBEN 3)		WALD	
		BETR.	LF	BETR.	FLAECHE	BETR.	FLAECHE	BETR.	FLAECHE	BETR.	FLAECHE
		1)	HA	3	HA	5	HA	7	HA	9	HA
		1	2	3	4	5	6	7	8	9	10

BUCHFUEHRENDE LANDW. BETRIEBE, DEREN INHABER

01	UNTER 2 000	0,7	3,1	0,5	2,4	0,2	0,5	-	-	0,5	0,9
02	2 000 - 5 000	0,4	2,9	0,2	1,9	0,1	0,6	-	-	0,2	1,3
03	5 000 - 10 000	0,4	3,7	0,2	1,4	0,2	1,6	0,0	0,0	0,2	0,7
04	10 000 - 15 000	0,4	4,8	0,3	2,3	0,2	1,7	0,0	0,0	0,2	1,4
05	15 000 - 20 000	0,5	6,7	0,3	3,0	0,3	2,4	0,0	0,0	0,3	1,0
06	20 000 - 30 000	1,5	27,1	1,2	13,0	1,0	8,5	0,1	0,3	1,1	5,4
07	30 000 - 50 000	3,7	100,4	3,3	45,0	2,8	32,3	0,4	1,1	3,1	19,6
08	50 000 - 100 000	3,5	128,9	2,7	33,7	2,9	59,3	1,0	7,4	2,7	26,4
09	100 000 UND MEHR	1,2	93,3	0,6	6,0	1,0	56,5	0,6	12,6	0,8	49,6
10	INSGESAMT	12,3	370,8	9,4	108,7	8,7	163,4	2,1	21,4	9,0	106,3

BUCHFUEHRENDE BETRIEBE O H N

11	UNTER 2 000	0,1	0,6	0,1	0,5	0,0	0,0	-	-	0,0	0,0
12	2 000 - 5 000	0,1	0,7	0,0	0,3	0,1	0,3	-	-	0,0	0,1
13	5 000 - 10 000	0,1	0,9	0,0	0,2	0,1	0,4	-	-	0,0	0,1
14	10 000 - 15 000	0,1	1,3	0,1	0,6	0,1	0,5	0,0	0,0	0,1	0,3
15	15 000 - 20 000	0,2	2,9	0,1	1,6	0,1	0,7	0,0	0,0	0,1	0,4
16	20 000 - 30 000	0,9	17,1	0,8	9,6	0,6	4,6	0,1	0,1	0,7	3,4
17	30 000 - 50 000	3,0	78,3	2,7	37,0	2,2	23,4	0,3	1,0	2,5	14,9
18	50 000 - 100 000	2,7	96,5	2,1	26,1	2,3	43,4	0,7	5,5	2,1	18,8
19	100 000 UND MEHR	0,7	39,1	0,3	2,0	0,5	23,5	0,3	5,9	0,5	10,9
20	ZUSAMMEN	8,0	237,4	6,4	77,8	5,9	96,9	1,5	12,4	6,1	48,8

BUCHFUEHRENDE BETRIEBE 9), IN DENEN DAS BETRIEBLICHE EINKOMME

21	UNTER 2 000	0,1	0,3	0,0	0,1	0,1	0,3	-	-	0,0	0,0
22	2 000 - 5 000	0,0	0,2	0,0	0,2	0,0	0,0	-	-	0,0	0,0
23	5 000 - 10 000	0,1	0,8	0,1	0,3	0,0	0,5	0,0	0,0	0,1	0,0
24	10 000 - 15 000	0,1	1,3	0,1	0,4	0,1	0,7	-	-	0,1	0,5
25	15 000 - 20 000	0,1	1,9	0,1	0,7	0,1	0,9	0,0	0,0	0,1	0,2
26	20 000 - 30 000	0,4	7,1	0,3	2,5	0,3	2,4	-	-	0,3	1,5
27	30 000 - 50 000	0,7	18,6	0,6	6,6	0,5	7,5	0,0	0,1	0,5	3,7
28	50 000 - 100 000	0,8	27,8	0,5	6,5	0,6	13,6	0,2	1,8	0,5	5,4
29	100 000 UND MEHR	0,4	39,8	0,2	2,3	0,3	24,5	0,2	5,4	0,3	21,9
30	ZUSAMMEN	2,7	97,8	1,8	19,4	2,0	50,4	0,5	7,4	1,8	33,1

BUCHFUEHRENDE BETRIEBE 9), IN DENEN DAS BETRIEBLICHE EINKOMME

31	UNTER 2 000	0,5	2,1	0,4	1,9	0,1	0,2	-	-	0,4	0,9
32	2 000 - 5 000	0,2	2,0	0,2	1,5	0,1	0,3	-	-	0,2	1,3
33	5 000 - 10 000	0,1	2,0	0,1	1,0	0,1	0,6	-	-	0,1	0,6
34	10 000 - 15 000	0,1	2,2	0,1	1,3	0,1	0,5	0,0	0,0	0,1	0,6
35	15 000 - 20 000	0,1	1,9	0,1	0,7	0,1	0,9	-	-	0,1	0,3
36	20 000 - 30 000	0,1	2,9	0,1	0,9	0,1	1,4	0,0	0,2	0,1	0,6
37	30 000 - 50 000	0,1	3,5	0,1	1,5	0,1	1,4	0,0	0,0	0,1	1,0
38	50 000 - 100 000	0,1	4,6	0,1	1,1	0,1	2,3	0,0	0,1	0,1	2,2
39	100 000 UND MEHR	0,1	14,4	0,1	1,7	0,1	8,5	0,1	1,3	0,1	16,8
40	ZUSAMMEN	1,6	35,6	1,2	11,4	0,8	16,1	0,1	1,6	1,2	24,4

1) EINSCHL. DER BETRIEBE OHNE LANDW. GENUTZTE FLAECHE.- 2) EINSCHL. KOERNERMAIS.- 3) OHNE SAMENBAU.- 4) OHNE INHABERS UND/ODER SEINES EHEGATTEN.- 8) DES BETRIEBSINHABERS UND SEINES EHEGATTEN.- 9) MIT AUSSERBETRIEBLICHEM

BETRIEBE MIT

AUSSERBETRIEBLICHEM EINKOMMEN 7)												I				
UND ZWAR (SP. 17)												I				
MILCHKUEHEN 4)				SCHWEINEN 5)				LEGEHENNEN 6)				I				
								ZUSAMMEN				I				
								ANDERWEITIGER				I				
								ERWERBS-				I				
								TAETIGKEIT				I				
BETR. I		TIERE		BETR. I		TIERE		BETR. I		TIERE		BETR. I		TIERE		I
I		I		I		I		I		I		I		I		I
11		12		13		14		15		16		17		18		I

SAARLAND

										UND ZWAR									
I	I	I	I	I	I	I	I	I	I	I	I	I	I	I	I				
I	I	I	I	I	I	I	I	I	I	I	I	I	I	I	I				
I	I	I	I	I	I	I	I	I	I	I	I	I	I	I	I				
LFDI	STANDARD-	INSGESAMT	DAUERGRUENLAND	GETREIDE 2)	ZUCKERRUEBEN	WALD													
I	BETRIEBSEINKOMMEN				3)														
NR. I	VON ... BIS																		
I	UNTER ... DM																		
I																			
I		BETR. I	LF	BETR. I	FLAECH	BETR. I	FLAECH	BETR. I	FLAECH	BETR. I	FLAECH	BETR. I	FLAECH	BETR. I	FLAECH				
I		1) I	HA	I	I	I	I	I	I	I	I	I	I	I	I				
I		1	2	3	4	5	6	7	8	9	10								

BETRIEBE MIT														AUSSERBETRIEBLICHEM EINKOMMEN 7) UND ZWAR (SP. 17)										I
MILCHKUEHEN 4)		SCHWEINEN 5)		LEGEHENNEN 6)		ZUSAMMEN		AUS ANDERWEITIGER ERWERBS- TÄTIGKEIT		AUS SONSTIGEN QUELLEN		I		I		I		I		I		I		I
BETR. I	TIERE	BETR. I	TIERE	BETR. I	TIERE	BETR. I	LF	BETR. I	LF	BETR. I	LF	BETR. I	LF	BETR. I	LF	BETR. I	LF	BETR. I	LF	BETR. I	LF	BETR. I	LF	I
11	12	13	14	15	16	17	18	19	20	21	22	23	24	25	26	27	28	29	30	31	32	33	34	I

NATUERLICHE PERSONEN SIND, INSGESAMT

-	-	-	-	-	-	0,0	0,0	0,0	0,0	-	-	01
-	-	0,0	0,0	0,0	0,5	0,0	0,1	0,0	0,1	0,0	0,0	02
0,0	0,0	0,0	0,0	0,0	20,6	0,0	0,2	0,0	0,1	0,0	0,0	03
0,0	0,0	0,0	0,0	0,0	0,0	0,0	0,2	0,0	0,1	0,0	0,0	04
-	-	0,0	0,0	0,0	2,0	0,0	0,1	0,0	0,1	0,0	0,0	05
0,0	0,2	0,0	0,2	0,0	3,1	0,0	0,2	0,0	0,2	0,0	0,1	06
0,1	1,4	0,0	1,7	0,0	8,4	0,0	0,4	0,0	0,2	0,0	0,2	07
0,1	5,0	0,1	7,3	0,0	42,7	0,0	1,4	0,0	0,5	0,0	1,0	08
0,0	1,0	0,0	2,0	0,0	94,6	0,0	0,8	0,0	0,3	0,0	0,6	09
0,3	7,7	0,2	11,2	0,1	172,0	0,1	3,4	0,1	1,7	0,1	2,0	10

(ZEILEN 01-10)

AUSSERBETRIEBLICHES EINKOMMEN 8)

-	-	-	-	-	-	-	-	-	-	-	-	11
-	-	-	-	-	-	-	-	-	-	-	-	12
-	-	-	-	0,0	16,0	-	-	-	-	-	-	13
-	-	-	-	-	-	-	-	-	-	-	-	14
-	-	-	-	0,0	0,0	-	-	-	-	-	-	15
0,0	0,1	0,0	0,1	0,0	0,1	-	-	-	-	-	-	16
0,1	1,3	0,0	1,5	0,0	5,1	-	-	-	-	-	-	17
0,1	4,6	0,1	6,1	0,0	30,7	-	-	-	-	-	-	18
0,0	0,9	0,0	1,4	0,0	62,7	-	-	-	-	-	-	19
0,2	6,9	0,1	9,1	0,1	114,5	-	-	-	-	-	-	20

G R O E S S E R I S T A L S D A S A U S S E R B E T R I E B L I C H E E I N K O M M E N 7)

-	-	-	-	-	-	0,0	0,0	0,0	0,0	0,0	0,0	21
-	-	-	-	-	-	0,0	0,0	0,0	0,0	0,0	0,0	22
0,0	0,0	0,0	0,0	0,0	0,0	0,0	0,0	0,0	0,0	0,0	0,0	23
-	-	-	-	-	-	0,0	0,0	0,0	0,0	0,0	0,0	24
-	-	-	-	-	-	0,0	0,0	0,0	0,0	0,0	0,0	25
0,0	0,0	0,0	0,0	0,0	0,0	0,0	0,1	0,0	0,0	0,0	0,0	26
0,0	0,2	0,0	0,1	-	-	0,0	0,3	0,0	0,2	0,0	0,2	27
0,0	0,4	0,0	0,9	0,0	12,0	0,0	1,0	0,0	0,2	0,0	0,8	28
-	-	0,0	0,4	0,0	11,0	0,0	0,2	0,0	0,0	0,0	0,1	29
0,0	0,6	0,0	1,4	0,0	23,1	0,1	1,6	0,0	0,4	0,1	1,2	30

K L E I N E R I S T A L S D A S A U S S E R B E T R I E B L I C H E E I N K O M M E N 7)

-	-	-	-	-	-	0,0	0,0	0,0	0,0	-	-	31
-	-	0,0	0,0	0,0	0,5	0,0	0,1	0,0	0,1	0,0	0,0	32
0,0	0,0	-	-	0,0	4,6	0,0	0,1	0,0	0,1	0,0	0,0	33
0,0	0,0	0,0	0,0	0,0	0,0	0,0	0,2	0,0	0,1	0,0	0,0	34
-	-	0,0	0,0	0,0	2,0	0,0	0,1	0,0	0,1	-	-	35
0,0	0,0	0,0	0,1	0,0	3,0	0,0	0,1	0,0	0,1	0,0	0,0	36
-	-	-	-	0,0	3,3	0,0	0,1	0,0	0,1	0,0	0,0	37
0,0	0,0	0,0	0,4	-	-	0,0	0,4	0,0	0,3	0,0	0,2	38
0,0	0,1	0,0	0,2	0,0	21,0	0,0	0,6	0,0	0,3	0,0	0,5	39
0,0	0,2	0,0	0,7	0,0	34,4	0,1	1,8	0,1	1,3	0,0	0,8	40

AMMEN- UND MUTTERKUEHE.- 5) OHNE FERKEL UNTER 20 KG LEBENDGEWICHT.- 6) 1/2 JAHR UND AELTER.- 7) DES BETRIEBS-
EINKOMMEN DES BETRIEBSINHABERS UND/ODER SEINES EHEGATTEN.

STADTSTAATEN												UND ZWAR	
LFDI NR.	STANDARD- BETRIEBSEINKOMMEN VON ... BIS UNTER ... DM	INSGESAMT		DAUERGRUENLAND		GETREIDE 2)		ZUCKERRUEBEN 3)		WALD			
		BETR. I	LF	BETR. I	FLAECHE	BETR. I	FLAECHE	BETR. I	FLAECHE	BETR. I	FLAECHE		
		1)	HA	I	HA	I	HA	I	HA	I	HA		
		1	2	3	4	5	6	7	8	9	10		

BUCHFUEHRENDE LANDW. BETRIEBE, DEREN INHABER

01	UNTER 2 000	0,1	0,3	0,0	0,3	0,0	0,0	-	-	0,0	0,0		
02	2 000 - 5 000	0,1	0,2	0,0	0,0	0,0	0,1	-	-	0,0	0,0		
03	5 000 - 10 000	0,1	0,3	0,0	0,1	0,0	0,2	-	-	0,0	0,0		
04	10 000 - 15 000	0,1	0,5	0,0	0,3	0,0	0,1	-	-	0,0	0,0		
05	15 000 - 20 000	0,1	0,2	0,0	0,1	0,0	0,1	-	-	-	-		
06	20 000 - 30 000	0,2	1,4	0,0	0,6	0,0	0,4	-	-	0,0	0,0		
07	30 000 - 50 000	0,4	4,3	0,1	2,3	0,1	0,7	-	-	0,0	0,0		
08	50 000 - 100 000	0,4	6,2	0,1	2,8	0,1	1,8	-	-	0,0	0,0		
09	100 000 UND MEHR	0,2	2,4	0,0	0,6	0,0	0,7	0,0	0,0	0,0	0,1		
10	INSGESAMT	1,6	15,9	0,4	7,1	0,3	4,2	0,0	0,0	0,0	0,2		

BUCHFUEHRENDE BETRIEBE O H N E

11	UNTER 2 000	0,0	0,3	0,0	0,3	0,0	0,0	-	-	0,0	0,0		
12	2 000 - 5 000	0,0	0,0	0,0	0,0	-	-	-	-	-	-		
13	5 000 - 10 000	0,1	0,0	0,0	0,0	-	-	-	-	0,0	0,0		
14	10 000 - 15 000	0,1	0,1	0,0	0,0	-	-	-	-	0,0	0,0		
15	15 000 - 20 000	0,1	0,2	0,0	0,1	0,0	0,1	-	-	-	-		
16	20 000 - 30 000	0,1	0,9	0,0	0,5	0,0	0,3	-	-	0,0	0,0		
17	30 000 - 50 000	0,3	2,4	0,1	1,1	0,0	0,3	-	-	-	-		
18	50 000 - 100 000	0,3	4,7	0,1	2,1	0,1	1,5	-	-	0,0	0,0		
19	100 000 UND MEHR	0,1	0,8	0,0	0,2	0,0	0,1	-	-	0,0	0,0		
20	ZUSAMMEN	1,1	9,4	0,3	4,3	0,2	2,3	-	-	0,0	0,0		

BUCHFUEHRENDE BETRIEBE 9), IN DENEN DAS BETRIEBLICHE EINKOMMEN

21	UNTER 2 000	-	-	-	-	-	-	-	-	-	-		
22	2 000 - 5 000	0,0	0,2	0,0	0,0	0,0	0,1	-	-	-	-		
23	5 000 - 10 000	0,0	0,0	-	-	-	-	-	-	-	-		
24	10 000 - 15 000	0,0	0,3	0,0	0,3	0,0	0,1	-	-	-	-		
25	15 000 - 20 000	0,0	0,0	0,0	0,0	-	-	-	-	-	-		
26	20 000 - 30 000	0,0	0,1	0,0	0,0	-	-	-	-	-	-		
27	30 000 - 50 000	0,1	1,3	0,0	1,0	0,0	0,2	-	-	-	-		
28	50 000 - 100 000	0,1	1,4	0,0	0,7	0,0	0,3	-	-	0,0	0,0		
29	100 000 UND MEHR	0,0	1,3	0,0	0,3	0,0	0,5	0,0	0,0	0,0	0,1		
30	ZUSAMMEN	0,3	4,6	0,1	2,2	0,1	1,2	0,0	0,0	0,0	0,1		

BUCHFUEHRENDE BETRIEBE 9), IN DENEN DAS BETRIEBLICHE EINKOMMEN

31	UNTER 2 000	0,0	0,0	0,0	0,0	0,0	0,0	-	-	-	-		
32	2 000 - 5 000	0,0	0,0	0,0	0,0	-	-	-	-	0,0	0,0		
33	5 000 - 10 000	0,1	0,3	0,0	0,1	0,0	0,2	-	-	-	-		
34	10 000 - 15 000	0,0	0,1	0,0	0,0	0,0	0,1	-	-	-	-		
35	15 000 - 20 000	0,0	0,0	0,0	0,0	-	-	-	-	-	-		
36	20 000 - 30 000	0,0	0,4	0,0	0,2	0,0	0,2	-	-	0,0	0,0		
37	30 000 - 50 000	0,0	0,6	0,0	0,1	0,0	0,2	-	-	0,0	0,0		
38	50 000 - 100 000	0,0	0,2	0,0	0,0	0,0	0,0	-	-	-	-		
39	100 000 UND MEHR	0,0	0,3	0,0	0,1	0,0	0,1	-	-	-	-		
40	ZUSAMMEN	0,3	2,0	0,1	0,6	0,1	0,7	-	-	0,0	0,1		

1) EINSCHL. DER BETRIEBE OHNE LANDW. GENUTZTE FLAECHE.- 2) EINSCHL. KOERNERMAIS.- 3) OHNE SAMENBAU.- 4) OHNE INHABERS UND/ODER SEINES EHEGATTEN.- 8) DES BETRIEBSINHABERS UND SEINES EHEGATTEN.- 9) MIT AUSSERBETRIEBLICHEM

BETRIEBE MIT

BETRIEBE MIT												AUSSERBETRIEBLICHEM EINKOMMEN 7) UND ZWAR (SP. 17)												I
MILCHKUEHEN 4)				SCHWEINEN 5)				LEGEHENNEN 6)				ZUSAMMEN				AUS ANDERWEITIGER ERWERBS- TÄTIGKEIT				AUS SONSTIGEN QUELLEN				ILFD
BETR. I	TIERE	BETR. I	TIERE	BETR. I	TIERE	BETR. I	TIERE	BETR. I	TIERE	BETR. I	LF	BETR. I	LF	BETR. I	LF	BETR. I	LF	BETR. I	LF	BETR. I	LF	BETR. I	LF	INR.
11	12	13	14	15	16	17	18	19	20	21	22	23	24	25	26	27	28	29	30	31	32	33	34	35

NATUERLICHE PERSONEN SIND, INSGESAMT

-	-	0,0	0,0	0,0	0,1	0,0	0,0	0,0	0,0	0,0	0,0	0,0	0,0	0,0	0,0	0,0	0,0	0,0	0,0	0,0	0,0	0,0	01
-	-	0,0	0,2	0,0	0,2	0,0	0,2	0,0	0,2	0,0	0,2	0,0	0,2	0,0	0,2	0,0	0,2	0,0	0,2	0,0	0,2	0,0	02
-	-	0,0	0,1	0,0	0,1	0,0	0,1	0,0	0,3	0,0	0,3	0,0	0,3	0,0	0,3	0,0	0,3	0,0	0,3	0,0	0,3	0,0	03
-	-	0,0	0,5	0,0	3,0	0,1	0,5	0,0	0,5	0,0	0,4	0,0	0,4	0,0	0,4	0,0	0,4	0,0	0,4	0,0	0,4	0,0	04
-	-	0,0	0,1	0,0	5,5	0,0	0,1	0,0	0,1	0,0	0,1	0,0	0,1	0,0	0,1	0,0	0,1	0,0	0,1	0,0	0,1	0,0	05
0,0	0,3	0,0	1,3	0,0	1,4	0,1	0,5	0,0	0,5	0,0	0,3	0,0	0,3	0,0	0,3	0,0	0,3	0,0	0,3	0,0	0,3	0,0	06
0,1	1,3	0,0	0,5	0,1	46,4	0,1	1,9	0,0	0,6	0,1	1,6	0,0	0,3	0,0	0,3	0,0	0,3	0,0	0,3	0,0	0,3	0,0	07
0,1	2,3	0,0	3,2	0,0	2,0	0,1	1,5	0,0	0,1	0,1	1,5	0,0	0,1	0,1	1,5	0,0	0,1	0,1	1,5	0,0	0,1	0,1	08
0,0	0,7	0,0	1,9	0,0	32,1	0,0	1,6	0,0	0,3	0,0	0,3	0,0	0,3	0,0	0,3	0,0	0,3	0,0	0,3	0,0	0,3	0,0	09
0,2	4,5	0,1	7,8	0,2	90,9	0,5	6,6	0,3	2,1	0,3	5,2	0,1	0,3	0,3	5,2	0,1	0,3	0,3	5,2	0,1	0,3	0,3	10

(ZEILEN 01-10)

AUSSERBETRIEBLICHES EINKOMMEN 8)

-	-	-	-	-	-	-	-	-	-	-	-	-	-	-	-	-	-	-	-	-	-	-	11
-	-	0,0	0,2	-	-	-	-	-	-	-	-	-	-	-	-	-	-	-	-	-	-	-	12
-	-	0,0	0,0	-	-	-	-	-	-	-	-	-	-	-	-	-	-	-	-	-	-	-	13
-	-	0,0	0,0	0,0	3,0	-	-	-	-	-	-	-	-	-	-	-	-	-	-	-	-	-	14
-	-	0,0	0,1	0,0	2,3	-	-	-	-	-	-	-	-	-	-	-	-	-	-	-	-	-	15
0,0	0,3	0,0	0,0	0,0	1,4	-	-	-	-	-	-	-	-	-	-	-	-	-	-	-	-	-	16
0,0	0,8	0,0	0,4	0,0	30,3	-	-	-	-	-	-	-	-	-	-	-	-	-	-	-	-	-	17
0,1	1,9	0,0	2,0	0,0	1,7	-	-	-	-	-	-	-	-	-	-	-	-	-	-	-	-	-	18
0,0	0,3	0,0	0,0	0,0	7,5	-	-	-	-	-	-	-	-	-	-	-	-	-	-	-	-	-	19
0,1	3,3	0,1	2,8	0,1	46,2	-	-	-	-	-	-	-	-	-	-	-	-	-	-	-	-	-	20

GRÖßER IST ALS DAS AUSSERBETRIEBLICHE EINKOMMEN 7)

-	-	-	-	-	-	-	-	-	-	-	-	-	-	-	-	-	-	-	-	-	-	-	21
-	-	0,0	0,0	0,0	0,1	0,0	0,2	0,0	0,0	0,0	0,0	0,0	0,0	0,0	0,0	0,0	0,0	0,0	0,0	0,0	0,0	0,0	22
-	-	-	-	-	-	-	-	-	-	-	-	-	-	-	-	-	-	-	-	-	-	-	23
-	-	-	-	-	-	-	0,0	0,3	0,0	0,3	0,0	0,3	0,0	0,3	0,0	0,3	0,0	0,3	0,0	0,3	0,0	0,3	24
-	-	-	-	-	-	-	0,0	0,0	0,0	0,0	0,0	0,0	0,0	0,0	0,0	0,0	0,0	0,0	0,0	0,0	0,0	0,0	25
-	-	0,0	0,2	0,0	0,0	0,0	0,1	0,0	0,1	0,0	0,1	0,0	0,1	0,0	0,1	0,0	0,1	0,0	0,1	0,0	0,1	0,0	26
0,0	0,4	0,0	0,0	0,0	8,9	0,1	1,3	0,0	0,2	0,1	1,1	0,0	0,2	0,1	1,1	0,0	0,2	0,1	1,1	0,0	0,2	0,1	27
0,0	0,3	0,0	1,1	0,0	0,3	0,1	1,4	0,0	0,1	0,1	1,3	0,0	0,1	0,1	1,3	0,0	0,1	0,1	1,3	0,0	0,1	0,1	28
0,0	0,3	0,0	1,8	0,0	24,6	0,0	1,3	0,0	0,1	0,0	1,2	0,0	0,1	0,0	1,2	0,0	0,1	0,0	1,2	0,0	0,1	0,0	29
0,0	1,0	0,0	3,2	0,0	33,9	0,3	4,6	0,1	0,7	0,2	3,9	0,1	0,2	0,2	3,9	0,1	0,2	0,2	3,9	0,1	0,2	0,2	30

KLEINER IST ALS DAS AUSSERBETRIEBLICHE EINKOMMEN 7)

-	-	0,0	0,0	0,0	0,1	0,0	0,0	0,0	0,0	0,0	0,0	0,0	0,0	0,0	0,0	0,0	0,0	0,0	0,0	0,0	0,0	0,0	31
-	-	-	-	0,0	0,1	0,0	0,0	0,0	0,0	0,0	0,0	0,0	0,0	0,0	0,0	0,0	0,0	0,0	0,0	0,0	0,0	0,0	32
-	-	0,0	0,1	0,0	0,1	0,1	0,3	0,0	0,3	0,0	0,3	0,0	0,3	0,0	0,3	0,0	0,3	0,0	0,3	0,0	0,3	0,0	33
-	-	0,0	0,5	-	-	0,0	0,1	0,0	0,1	0,0	0,1	0,0	0,1	0,0	0,1	0,0	0,1	0,0	0,1	0,0	0,1	0,0	34
-	-	-	-	0,0	3,2	0,0	0,0	0,0	0,0	0,0	0,0	0,0	0,0	0,0	0,0	0,0	0,0	0,0	0,0	0,0	0,0	0,0	35
-	-	0,0	1,0	-	-	0,0	0,4	0,0	0,3	0,0	0,3	0,0	0,3	0,0	0,3	0,0	0,3	0,0	0,3	0,0	0,3	0,0	36
0,0	0,1	0,0	0,1	0,0	7,2	0,0	0,6	0,0	0,3	0,0	0,5	0,0	0,3	0,0	0,5	0,0	0,3	0,0	0,5	0,0	0,3	0,0	37
0,0	0,0	0,0	0,1	-	-	0,0	0,2	0,0	0,1	0,0	0,1	0,0	0,1	0,0	0,1	0,0	0,1	0,0	0,1	0,0	0,1	0,0	38
0,0	0,1	0,0	0,0	-	-	0,0	0,3	0,0	0,2	0,0	0,3	0,0	0,2	0,0	0,3	0,0	0,2	0,0	0,3	0,0	0,2	0,0	39
0,0	0,2	0,0	1,8	0,0	10,7	0,3	2,0	0,2	1,4	0,1	1,3	0,1	0,2	0,1	1,3	0,1	0,2	0,1	1,3	0,1	0,2	0,1	40

AMMEN- UND MUTTERKUEHE.- 5) OHNE FERKEL UNTER 20 KG LEBENDGEWICHT.- 6) 1/2 JAHR UND ÄLTER.- 7) DES BETRIEBS-
EINKOMMEN DES BETRIEBSINHABERS UND/ODER SEINES EHEGATTEN.

AMMEN- UND MUTTERKUEHE.- 5) OHNE FERKEL UNTER 20 KG LEBENDGEWICHT.- 6) 1/2 JAHR UND AELTER.- 7) DES BETRIEBS-
BETRIEBSBEREICHE 'FORSTWIRTSCHAFT' UND 'KOMBINIERTE VERBUNDBETRIEBE'.-- 10) DES BETRIEBSINHABERS UND SEINES EHEGATTEN.
FORSTWIRTSCHAFT.

BETRIEBE MIT

AUSSERBETRIEBLICHEM EINKOMMEN 7) UND ZWAR (SP. 17)														I
AUS														I
ANDERWEITIGER														I
ERWERBS-														I
TÄTIGKEIT														I
BETR. I														I
LF														I
HA														I
BETR. I														I
LF														I
HA														I
BETR. I														I
LF														I
HA														I

I N S G E S A M T 8)

7,2	281,9	5,0	965,0	3,4	1 287,3	4,2	228,4	2,0	87,6	2,9	175,1	01
NATUERLICHE PERSONEN SIND, ZUSAMMEN												
7,2	280,0	5,0	943,4	3,4	977,4	4,2	228,4	2,0	87,6	2,9	175,1	02
7,1	279,3	4,9	942,3	3,3	964,3	3,7	222,5	1,7	85,1	2,6	170,0	03
0,3	6,5	1,2	293,6	0,6	222,5	1,2	118,6	0,6	48,0	0,8	92,0	04
6,4	261,5	2,0	138,6	2,2	96,1	1,9	76,7	0,9	27,8	1,2	56,6	05
0,1	0,6	1,0	363,9	0,2	591,0	0,4	15,3	0,2	5,2	0,3	11,9	06
0,0	0,1	0,0	0,1	0,0	1,2	0,1	1,0	0,0	0,3	0,0	0,8	07
0,4	10,6	0,7	146,2	0,3	53,6	0,2	10,9	0,1	3,9	0,1	8,7	08
0,0	0,2	0,0	0,6	0,0	0,4	0,3	2,7	0,1	1,5	0,2	2,2	09
0,0	0,5	0,0	0,5	0,0	12,7	0,2	3,2	0,2	1,0	0,1	2,9	10

(ZEILEN 02-10)

AUSSERBETRIEBLICHES EINKOMMEN 10)

5,6	221,4	3,6	643,1	2,5	532,0	-	-	-	-	-	-	11
5,5	220,9	3,6	642,5	2,4	519,5	-	-	-	-	-	-	12
0,2	3,3	0,8	181,9	0,4	87,6	-	-	-	-	-	-	13
5,0	208,9	1,6	112,8	1,7	65,6	-	-	-	-	-	-	14
0,0	0,5	0,6	234,1	0,1	320,8	-	-	-	-	-	-	15
0,0	0,0	0,0	0,0	0,0	1,1	-	-	-	-	-	-	16
0,3	8,2	0,6	113,7	0,2	44,4	-	-	-	-	-	-	17
0,0	0,1	0,0	0,6	0,0	0,2	-	-	-	-	-	-	18
0,0	0,4	0,0	0,0	0,0	12,4	-	-	-	-	-	-	19

G R O E S S E R IST ALS DAS AUSSERBETRIEBLICHE EINKOMMEN 7)

1,4	53,2	1,1	262,4	0,7	340,5	2,9	193,4	0,9	57,6	2,3	157,2	20
1,4	53,1	1,1	262,0	0,7	340,2	2,7	189,2	0,8	56,6	2,1	153,2	21
0,1	2,8	0,4	98,1	0,2	133,3	0,9	98,6	0,3	31,4	0,7	80,7	22
1,2	48,0	0,4	22,0	0,4	21,1	1,3	67,0	0,4	18,7	1,0	53,8	23
0,0	0,1	0,3	109,7	0,1	178,9	0,3	13,0	0,1	3,5	0,2	10,3	24
0,0	0,1	0,0	0,1	0,0	0,1	0,0	0,7	0,0	0,1	0,0	0,6	25
0,1	2,0	0,1	32,2	0,1	6,9	0,2	9,9	0,1	2,9	0,1	7,8	26
0,0	0,1	-	-	0,0	0,0	0,2	2,1	0,1	0,9	0,2	1,9	27
0,0	0,0	0,0	0,4	0,0	0,3	0,0	2,1	0,0	0,0	0,0	2,1	28

K L E I N E R IST ALS DAS AUSSERBETRIEBLICHE EINKOMMEN 7)

0,2	5,4	0,2	37,9	0,2	104,8	1,3	35,0	1,1	30,0	0,6	17,9	29
0,2	5,4	0,2	37,9	0,1	104,6	1,0	33,3	0,9	28,5	0,5	16,8	30
0,0	0,3	0,0	13,6	0,0	1,7	0,3	20,0	0,2	16,6	0,1	11,3	31
0,2	4,6	0,1	3,8	0,1	9,4	0,5	9,6	0,5	9,0	0,2	2,8	32
-	-	0,1	20,1	0,0	91,3	0,1	2,3	0,1	1,7	0,1	1,6	33
-	-	-	-	-	-	0,0	0,4	0,0	0,2	0,0	0,2	34
0,0	0,5	0,0	0,4	0,0	2,3	0,0	1,0	0,0	1,0	0,0	1,0	35
-	-	-	-	0,0	0,2	0,1	0,6	0,1	0,6	0,1	0,3	36
-	-	-	-	0,0	0,0	0,2	1,1	0,2	0,9	0,1	0,8	37

A U F G R U N D S T E U E R L I C H E R V O R S C H R I F T E N 8)

5,3	209,0	4,0	850,1	2,6	1 201,0	3,5	206,8	1,5	76,0	2,6	163,3	38
-----	-------	-----	-------	-----	---------	-----	-------	-----	------	-----	-------	----

NATUERLICHE PERSONEN SIND, ZUSAMMEN

5,3	208,1	3,9	832,6	2,6	891,0	3,5	206,8	1,5	76,0	2,6	163,3	39
-----	-------	-----	-------	-----	-------	-----	-------	-----	------	-----	-------	----

(ZEILE 39)

AUSSERBETRIEBLICHES EINKOMMEN 10)

4,1	162,8	2,8	552,8	1,9	478,6	-	-	-	-	-	-	40
-----	-------	-----	-------	-----	-------	---	---	---	---	---	---	----

G R O E S S E R IST ALS DAS AUSSERBETRIEBLICHE EINKOMMEN 7)

1,1	42,1	1,0	247,2	0,6	318,1	2,5	176,2	0,7	50,4	2,0	146,3	41
-----	------	-----	-------	-----	-------	-----	-------	-----	------	-----	-------	----

K L E I N E R IST ALS DAS AUSSERBETRIEBLICHE EINKOMMEN 7)

0,1	3,2	0,2	32,6	0,1	94,4	1,0	30,6	0,8	25,7	0,5	17,0	42
-----	-----	-----	------	-----	------	-----	------	-----	------	-----	------	----

AMMEN- UND MUTTERKUEHE.- 5) OHNE FERKEL UNTER 20 KG LEBENDGEWICHT.- 6) 1/2 JAHR UND AELTER.- 7) DES BETRIEBS-
BETRIEBSBEREICHE 'FORSTWIRTSCHAFT' UND 'KOMBINIERTE VERBUNDBETRIEBE'.-- 10) DES BETRIEBSINHABERS UND SEINES EHEGATTEN.
FORSTWIRTSCHAFT.

NIEDERSACHSEN										
UND ZWAR										
INSGESAMT	DAUERGRUENLAND	GETREIDE 2)	ZUCKERRUEBEN 3)	WALD						
BETR. I	FLAECHE I	BETR. I	FLAECHE I	BETR. I	FLAECHE I	BETR. I	FLAECHE I	BETR. I	FLAECHE I	
1) I	HA I	3 I	HA I	5 I	HA I	7 I	HA I	9 I	HA I	
1	2	3	4	5	6	7	8	9	10	
BUCHFUEHRENDE LANDW. BETRIEBE										
01 INSGESAMT 9)	26,8	1 263,7	20,9	377,4	20,9	610,1	10,1	131,0	12,4	180,3
DARUNTER (ZEILE 01) BUCHFUEHRENDE BETRIEBE, DEREN INHABER										
02 ZUSAMMEN 9)	26,5	1 240,2	20,8	373,7	20,8	595,8	10,0	128,2	12,3	178,3
03 DARUNTER BETRIEBSSBEREICH:										
03 LANDWIRTSCHAFT ZUSAMMEN	24,0	1 219,9	20,1	369,9	20,4	588,2	10,0	127,7	11,6	145,2
04 DAVON:										
04 MARKTFRUCHTBETRIEBE	8,5	551,8	6,0	49,9	8,4	340,5	7,0	110,2	4,5	71,9
05 FUTTERBAUBETRIEBE	9,0	412,9	8,9	259,9	6,6	102,9	1,3	6,5	3,6	26,9
06 VEREDLUNGSBETRIEBE	2,9	98,6	2,2	15,0	2,5	70,0	0,4	2,4	1,5	11,4
07 DAUERKULTURBETRIEBE	0,9	12,3	0,3	2,4	0,1	0,8	0,0	0,0	0,0	0,3
08 LANDW. GEMISCHTBETRIEBE	2,8	144,3	2,7	42,7	2,8	74,0	1,3	8,6	2,1	34,7
09 GARTENBAU	1,9	6,6	0,3	0,7	0,2	0,6	0,0	0,0	0,2	1,1
10 KOMBINATIONSBETRIEBE 12)	0,6	13,7	0,5	3,2	0,3	6,9	0,0	0,6	0,5	32,0
BUCHFUEHRENDE BETRIEBE OHNE										
11 ZUSAMMEN 9)	16,5	778,9	13,6	275,3	13,2	347,0	6,0	66,5	7,5	93,4
12 DARUNTER BETRIEBSSBEREICH:										
12 LANDWIRTSCHAFT ZUSAMMEN	15,1	770,6	13,4	274,3	13,0	344,0	6,0	66,2	7,3	82,6
13 DAVON:										
13 MARKTFRUCHTBETRIEBE	4,4	279,8	3,3	30,2	4,3	167,5	3,8	53,3	2,4	35,9
14 FUTTERBAUBETRIEBE	6,7	318,7	6,7	202,3	5,1	78,8	1,1	5,2	2,5	16,5
15 VEREDLUNGSBETRIEBE	1,7	65,7	1,4	10,5	1,6	45,9	0,2	1,6	1,0	7,0
16 DAUERKULTURBETRIEBE	0,3	5,8	0,1	1,3	0,0	0,5	-	-	0,0	0,0
17 LANDW. GEMISCHTBETRIEBE	2,0	100,5	1,9	30,1	2,0	51,3	1,0	6,0	1,5	23,2
18 GARTENBAU	1,2	3,7	0,2	0,2	0,1	0,5	-	-	0,1	0,2
19 KOMBINATIONSBETRIEBE 12)	0,1	4,6	0,1	0,9	0,1	2,6	0,0	0,3	0,1	10,5
BUCHFUEHRENDE BETRIEBE 11), IN DENEN DAS BETRIEBLICHE EINKOMMEN										
20 ZUSAMMEN 9)	7,0	389,8	5,2	80,5	5,8	211,4	3,6	55,7	3,7	66,1
21 DARUNTER BETRIEBSSBEREICH:										
21 LANDWIRTSCHAFT ZUSAMMEN	6,5	382,0	5,0	79,1	5,8	208,3	3,5	55,4	3,6	53,2
22 DAVON:										
22 MARKTFRUCHTBETRIEBE	3,2	232,3	2,2	15,7	3,2	146,7	2,9	51,1	1,7	29,6
23 FUTTERBAUBETRIEBE	1,6	80,4	1,6	48,5	1,2	21,3	0,2	1,2	0,8	8,7
24 VEREDLUNGSBETRIEBE	0,7	26,4	0,5	3,2	0,7	19,6	0,1	0,7	0,5	3,8
25 DAUERKULTURBETRIEBE	0,2	4,0	0,1	0,7	0,0	0,3	0,0	0,0	0,0	0,2
26 LANDW. GEMISCHTBETRIEBE	0,7	38,9	0,7	11,0	0,7	20,4	0,3	2,4	0,5	10,8
27 GARTENBAU	0,4	2,3	0,1	0,3	0,0	0,1	0,0	0,0	0,1	0,8
28 KOMBINATIONSBETRIEBE 12)	0,1	5,5	0,1	1,1	0,1	3,0	0,0	0,3	0,1	12,1
BUCHFUEHRENDE BETRIEBE 11), IN DENEN DAS BETRIEBLICHE EINKOMMEN										
29 ZUSAMMEN 9)	3,1	71,5	2,0	17,9	1,7	37,3	0,5	6,0	1,1	18,9
30 DARUNTER BETRIEBSSBEREICH:										
30 LANDWIRTSCHAFT ZUSAMMEN	2,5	67,3	1,6	16,5	1,6	35,9	0,5	6,0	0,8	9,4
31 DAVON:										
31 MARKTFRUCHTBETRIEBE	0,9	39,7	0,6	4,0	0,9	26,2	0,4	5,7	0,4	6,4
32 FUTTERBAUBETRIEBE	0,7	13,9	0,6	9,1	0,3	2,8	0,0	0,0	0,3	1,7
33 VEREDLUNGSBETRIEBE	0,5	6,5	0,3	1,3	0,2	4,5	0,0	0,1	0,1	0,5
34 DAUERKULTURBETRIEBE	0,3	2,4	0,1	0,3	0,0	0,1	-	-	0,0	0,1
35 LANDW. GEMISCHTBETRIEBE	0,1	4,8	0,1	1,7	0,1	2,3	0,0	0,1	0,1	0,8
36 GARTENBAU	0,3	0,7	0,0	0,2	0,0	0,1	-	-	0,0	0,1
37 KOMBINATIONSBETRIEBE 12)	0,3	3,5	0,3	1,2	0,1	1,3	0,0	0,0	0,3	9,4
LANDW. BETRIEBE MIT BUCHFUEHRUNG										
38 INSGESAMT 9)	20,4	1 002,5	15,2	266,6	15,6	502,7	8,3	117,3	9,6	160,7
DARUNTER (ZEILE 38) BUCHFUEHRENDE BETRIEBE, DEREN INHABER										
39 ZUSAMMEN 9)	20,2	988,1	15,1	264,1	15,5	494,8	8,3	115,3	9,6	158,9
BUCHFUEHRENDE BETRIEBE OHNE										
40 ZUSAMMEN 9)	11,9	586,7	9,3	185,0	9,3	275,1	4,8	57,8	5,7	80,6
BUCHFUEHRENDE BETRIEBE 11), IN DENEN DAS BETRIEBLICHE EINKOMMEN										
41 ZUSAMMEN 9)	5,8	341,7	4,1	64,7	4,8	188,5	3,1	52,2	3,1	61,3
BUCHFUEHRENDE BETRIEBE 11), IN DENEN DAS BETRIEBLICHE EINKOMMEN										
42 ZUSAMMEN 9)	2,5	59,7	1,6	14,4	1,3	31,2	0,4	5,3	0,8	17,1

1) EINSCHL. DER BETRIEBE OHNE LANDW. GENUTZTE FLAECHE.- 2) EINSCHL. KOERNERMAIS.- 3) OHNE SAMENBAU.- 4) OHNE INHABERS UND/ODER SEINES EHEGATTEN.- 8) EINSCHL. BETRIEBE, DEREN INHABER JURISTISCHE PERSONEN SIND.- 9) EINSCHL. 11) MIT AUSSERBETRIEBLICHEM EINKOMMEN DES BETRIEBSINHABERS UND/ODER SEINES EHEGATTEN.- 12) EINSCHL. BETRIEBSSBEREICH

BETRIEBE MIT

BETRIEBE MIT												AUSSERBETRIEBLICHEM EINKOMMEN 7)												I
												UND ZWAR (SP. 17)												I
MILCHKUEHEN 4)				SCHWEINEN 5)				LEGEHENNEN 6)				ZUSAMMEN				AUS ANDERWEITIGER ERWERBS-TÄTIGKEIT				AUS SONSTIGEN QUELLEN				ILFD
																								I
																								I
																								I
																								I
																								I
																								I
																								I
																								I
																								I
																								I
																								I
																								I
																								I
																								I
																								I
																								I
																								I
																								I
																								I
																								I
																								I
																								I
																								I
																								I
																								I
																								I
																								I
																								I
																								I
																								I
																								I
																								I
																								I
																								I
																								I
																								I
																								I
																								I
																								I
																								I
																								I
																								I
																								I
																								I
																								I
																								I
																								I
																								I
																								I
																								I
																								I
																								I
																								I
																								I
																								I
																								I
																								I
																								I
																								I
																								I
																								I
																								I
																								I
																								I
																								I
																								I
																								I
																								I
																								I
																								I
																								I
																								I
																								I
																								I
																								I
																								I
																								I
																								I
																								I
																								I
																								I
																								I
																								I
																								I
																								I
																								I
																								I
																								I
																								I
																								I
																								I
																								I
																								I
																								I
																								I
																								I
																								I
																								I
																								I
																								I
																								I
																								I
																								I
																								I
																								I
																								I
																								I
																								I
																								I
																								I
																								I
																								I
																								I
																								I
																								I
																								I
																								I
																								I
																								I
																								I
																								I
																								I
																								I
																								I
																								I
																								I
																								I
																								I
																								I
																								I
																								I
																								I
																								I
																								I
																								I
																								I
																								I
																								I
																								I
																								I
																								I
																								I
																								I
																								I
																								I
																								I
																								I
																								I
																								I
																								I
																								I
																								I
																								I
																								I
																								I
																								I
																								I
																								I
																								I
																								I
																								I
																								I
																								I
																								I
																								I
																								I
																								I
																								I
																								I
																								I
																								I
																								I
																								I
																								I
																								I
																								I
																								I
																								I
																								I
																								I
																								I
																								I
																								I
																								I
																								I
																								I
																								I
																								I
</																								

NORDRHEIN-WESTFALEN

UND ZWAR										
I	I	I	I	I	I	I	I	I	I	I
I	I	I	I	I	I	I	I	I	I	I
I	I	I	I	I	I	I	I	I	I	I
I	I	I	I	I	I	I	I	I	I	I
I	I	I	I	I	I	I	I	I	I	I
I	I	I	I	I	I	I	I	I	I	I
I	I	I	I	I	I	I	I	I	I	I
I	I	I	I	I	I	I	I	I	I	I
I	I	I	I	I	I	I	I	I	I	I
I	I	I	I	I	I	I	I	I	I	I
I	I	I	I	I	I	I	I	I	I	I
I	I	I	I	I	I	I	I	I	I	I
I	I	I	I	I	I	I	I	I	I	I
I	I	I	I	I	I	I	I	I	I	I
I	I	I	I	I	I	I	I	I	I	I
I	I	I	I	I	I	I	I	I	I	I
I	I	I	I	I	I	I	I	I	I	I
I	I	I	I	I	I	I	I	I	I	I
I	I	I	I	I	I	I	I	I	I	I
I	I	I	I	I	I	I	I	I	I	I
I	I	I	I	I	I	I	I	I	I	I
I	I	I	I	I	I	I	I	I	I	I
I	I	I	I	I	I	I	I	I	I	I
I	I	I	I	I	I	I	I	I	I	I
I	I	I	I	I	I	I	I	I	I	I
I	I	I	I	I	I	I	I	I	I	I
I	I	I	I	I	I	I	I	I	I	I
I	I	I	I	I	I	I	I	I	I	I
I	I	I	I	I	I	I	I	I	I	I
I	I	I	I	I	I	I	I	I	I	I
I	I	I	I	I	I	I	I	I	I	I
I	I	I	I	I	I	I	I	I	I	I
I	I	I	I	I	I	I	I	I	I	I
I	I	I	I	I	I	I	I	I	I	I
I	I	I	I	I	I	I	I	I	I	I
I	I	I	I	I	I	I	I	I	I	I
I	I	I	I	I	I	I	I	I	I	I
I	I	I	I	I	I	I	I	I	I	I
I	I	I	I	I	I	I	I	I	I	I
I	I	I	I	I	I	I	I	I	I	I
I	I	I	I	I	I	I	I	I	I	I
I	I	I	I	I	I	I	I	I	I	I
I	I	I	I	I	I	I	I	I	I	I
I	I	I	I	I	I	I	I	I	I	I
I	I	I	I	I	I	I	I	I	I	I
I	I	I	I	I	I	I	I	I	I	I
I	I	I	I	I	I	I	I	I	I	I
I	I	I	I	I	I	I	I	I	I	I
I	I	I	I	I	I	I	I	I	I	I
I	I	I	I	I	I	I	I	I	I	I
I	I	I	I	I	I	I	I	I	I	I
I	I	I	I	I	I	I	I	I	I	I
I	I	I	I	I	I	I	I	I	I	I
I	I	I	I	I	I	I	I	I	I	I
I	I	I	I	I	I	I	I	I	I	I
I	I	I	I	I	I	I	I	I	I	I
I	I	I	I	I	I	I	I	I	I	I
I	I	I	I	I	I	I	I	I	I	I
I	I	I	I	I	I	I	I	I	I	I
I	I	I	I	I	I	I	I	I	I	I
I	I	I	I	I	I	I	I	I	I	I
I	I	I	I	I	I	I	I	I	I	I
I	I	I	I	I	I	I	I	I	I	I
I	I	I	I	I	I	I	I	I	I	I
I	I	I	I	I	I	I	I	I	I	I
I	I	I	I	I	I	I	I	I	I	I
I	I	I	I	I	I	I	I	I	I	I
I	I	I	I	I	I	I	I	I	I	I
I	I	I	I	I	I	I	I	I	I	I
I	I	I	I	I	I	I	I	I	I	I
I	I	I	I	I	I	I	I	I	I	I
I	I	I	I	I	I	I	I	I	I	I
I	I	I	I	I	I	I	I	I	I	I
I	I	I	I	I	I	I	I	I	I	I
I	I	I	I	I	I	I	I	I	I	I
I	I	I	I	I	I	I	I	I	I	I
I	I	I	I	I	I	I	I	I	I	I
I	I	I	I	I	I	I	I	I	I	I
I	I	I	I	I	I	I	I	I	I	I
I	I	I	I	I	I	I	I	I	I	I
I	I	I	I	I	I	I	I	I	I	I
I	I	I	I	I	I	I	I	I	I	I
I	I	I	I	I	I	I	I	I	I	I
I	I	I	I	I	I	I	I	I	I	I
I	I	I	I	I	I	I	I	I	I	I
I	I	I	I	I	I	I	I	I	I	I
I	I	I	I	I	I	I	I	I	I	I
I	I	I	I	I	I	I	I	I	I	I
I	I	I	I	I	I	I	I	I	I	I
I	I	I	I	I	I	I	I	I	I	I
I	I	I	I	I	I	I	I	I	I	I
I	I	I	I	I	I	I	I	I	I	I
I	I	I	I	I	I	I	I	I	I	I
I	I	I	I	I	I	I	I	I	I	I
I	I	I	I	I	I	I	I	I	I	I
I	I	I	I	I	I	I	I	I	I	I
I	I	I	I	I	I	I	I	I	I	I
I	I	I	I	I	I	I	I	I	I	I
I	I	I	I	I	I	I	I	I	I	I
I	I	I	I	I	I	I	I	I	I	I
I	I	I	I	I	I	I	I	I	I	I
I	I	I	I	I	I	I	I	I	I	I
I	I	I	I	I	I	I	I	I	I	I

1) EINSCHL. DER BETRIEBE OHNE LANDW. GENUTZTE FLAECHEN.- 2) EINSCHL. KOERNERMAIS.- 3) OHNE SAMENBAU.- 4) OHNE INHABERS UND/ODER SEINES EHEGATTEN.- 5) EINSCHL. BETRIEBE, DEREN INHABER JURISTISCHE PERSONEN SIND.- 6) EINSCHL. LANDW. GEMISCHTBETRIEBE.- 7) EINSCHL. GARTENBAU.- 8) EINSCHL. BETRIEBE, DEREN INHABER JURISTISCHE PERSONEN SIND.- 9) EINSCHL. INHABERS UND/ODER SEINES EHEGATTEN.- 10) EINSCHL. BETRIEBE, DEREN INHABER JURISTISCHE PERSONEN SIND.- 11) MIT AUSSERBETRIEBLICHEM EINKOMMEN DES BETRIEBSINHABERS UND/ODER SEINES EHEGATTEN.- 12) EINSCHL. BETRIEBSSBEREICH

BETRIEBE MIT

												AUSSERBETRIEBLICHEM EINKOMMEN 7)				I
												I UND ZWAR (SP. 17)				I
												I AUS I AUS				ILFD
												I ANDERWEITIGER I SONSTIGEN				I
												I ERWERBS I QUELLEN				INP.
												I TÄTIGKEIT I				I
												I I I				I
												I I I				I
												I I I				I
												I I I				I
												I I I				I
												I I I				I
												I I I				I
												I I I				I
												I I I				I
												I I I				I
												I I I				I
												I I I				I
												I I I				I
												I I I				I
												I I I				I
												I I I				I
												I I I				I
												I I I				I
												I I I				I
												I I I				I
												I I I				I
												I I I				I
												I I I				I
												I I I				I
												I I I				I
												I I I				I
												I I I				I
												I I I				I
												I I I				I
												I I I				I
												I I I				I
												I I I				I
												I I I				I
												I I I				I
												I I I				I
												I I I				I
												I I I				I
												I I I				I
												I I I				I
												I I I				I
												I I I				I
												I I I				I
												I I I				I
												I I I				I
												I I I				I
												I I I				I
												I I I				I
												I I I				I
												I I I				I
												I I I				I
												I I I				I
												I I I				I
												I I I				I
												I I I				I
												I I I				I
												I I I				I
												I I I				I
												I I I				I
												I I I				I
												I I I				I
												I I I				I
												I I I				I
												I I I				I
												I I I				I
												I I I				I
												I I I				I
												I I I				I
												I I I				I
												I I I				I
												I I I				I
												I I I				I
												I I I				I
												I I I				I
												I I I				I
												I I I				I
												I I I				I
												I I I				I
												I I I				I
												I I I				I
												I I I				I
												I I I				I
												I I I				I
												I I I				I
												I I I				I
												I I I				I
												I I I				I
												I I I				I
												I I I				I
												I I I				I
												I I I				I
												I I I				I
												I I I				I
												I I I				I
												I I I				I
												I I I				I
												I I I				I
												I I I				I
												I I I				I
												I I I				I
												I I I				I
												I I I				I
												I I I				I
												I I I				I
												I I I				I
												I I I				I
												I I I				I
												I I I				I
												I I I				I
												I I I				I
												I I I				I
												I I I				I
												I I I				I
												I I I				I
												I I I				I
												I I I				I
												I I I				I
												I I I				I
												I I I				I
												I I I				I
												I I I				I
												I I I				I
												I I I				I
												I I I				I
												I I I				I
												I I I				I
												I I I				I
												I I I				I
												I I I				I
												I I I				I
												I I I				I
												I I I				I
												I I I				I
												I I I				I
												I I I				I
												I I I				I
												I I I				I
												I I I				I
												I I I				I
												I I I				I
												I I I				I
												I I I				I
												I I I				I
												I I I				I
												I I I				I
												I I I				I
												I I I				I
												I I I				I
												I I I				I
												I I I				I
												I I I				I
												I I I				I
												I I I				I
												I I I				I
												I I I				I
												I I I				I
												I I I				I
												I I I				I
												I I I				I
												I I I				I
												I I I				I
												I I I				I
												I I I				I
												I I I				I
												I I I				I
												I I I				I
												I I I				I
												I I I				I
												I I I				I
												I I I				I
												I I I				I
												I I I				I
												I I I				I
												I I I				I
												I I I				I
												I I I				I
												I I I				I

HESSEN										
UND ZWAR										
INSGESAMT	DAUERGRUENLAND	GETREIDE 2)	ZUCKERRUEBEN 3)	WALD						
BETR. I	FLAECHE I	BETR. I	FLAECHE I	BETR. I	FLAECHE I	BETR. I	FLAECHE I	BETR. I	FLAECHE I	FLAECHE I
1	2	3	4	5	6	7	8	9	10	11
01 INSGESAMT 9)	6,0	181,2	4,1	46,9	4,4	98,6	1,4	10,7	1,4	15,6
DARUNTER (ZEILE 01) BUCHFUEHRENDE BETRIEBE, DEREN INHABER										
02 ZUSAMMEN 9)	5,8	175,6	4,0	45,6	4,3	95,8	1,4	10,3	1,3	15,2
03 DARUNTER BETRIEBSBEREICH:										
03 LANDWIRTSCHAFT ZUSAMMEN	4,8	169,8	3,9	44,8	4,2	93,7	1,4	10,2	1,2	5,8
04 DAVON:										
04 MARKTFRUCHTBETRIEBE	1,4	70,9	1,0	7,2	1,3	47,9	0,8	8,1	0,3	1,9
05 FUTTERBAUBETRIEBE	1,9	65,5	1,9	30,6	1,9	25,9	0,3	0,9	0,7	2,0
06 VEREDLUNGSBETRIEBE	0,4	9,7	0,3	1,1	0,3	7,5	0,1	0,4	0,1	0,5
07 DAUERKULTURBETRIEBE	0,5	3,0	0,1	0,2	0,1	0,4	0,0	0,0	0,0	0,5
08 LANDW. GEMISCHTBETRIEBE	0,6	20,7	0,6	5,7	0,6	11,9	0,2	0,9	0,2	0,9
09 GARTENBAU	1,0	2,2	0,1	0,1	0,1	0,2	-	-	0,0	0,0
10 KOMBINATIONSBETRIEBE 12)	0,1	3,6	0,0	0,7	0,0	1,9	0,0	0,1	0,0	9,3
DAVON										
BUCHFUEHRENDE BETRIEBE OHNE										
11 ZUSAMMEN 9)	3,6	114,3	2,5	31,7	2,7	60,6	1,0	6,4	0,8	7,3
12 DARUNTER BETRIEBSBEREICH:										
12 LANDWIRTSCHAFT ZUSAMMEN	2,9	111,2	2,4	31,3	2,6	59,6	1,0	6,4	0,7	3,2
13 DAVON:										
13 MARKTFRUCHTBETRIEBE	0,7	40,3	0,6	4,2	0,7	27,0	0,5	4,7	0,2	1,0
14 FUTTERBAUBETRIEBE	1,3	48,4	1,3	22,3	1,2	19,2	0,2	0,8	0,4	1,2
15 VEREDLUNGSBETRIEBE	0,2	5,7	0,1	0,7	0,2	4,4	0,0	0,2	0,0	0,3
16 DAUERKULTURBETRIEBE	0,3	1,8	0,1	0,1	0,0	0,4	0,0	0,0	0,0	0,1
17 LANDW. GEMISCHTBETRIEBE	0,4	15,0	0,4	4,1	0,4	8,6	0,2	0,7	0,1	0,6
18 GARTENBAU	0,6	1,4	0,1	0,0	0,0	0,1	-	-	0,0	0,0
19 KOMBINATIONSBETRIEBE 12)	0,0	1,7	0,0	0,4	0,0	0,8	0,0	0,0	0,0	4,1
BUCHFUEHRENDE BETRIEBE 11), IN DENEN DAS BETRIEBLICHE EINKOMMEN										
20 ZUSAMMEN 9)	1,5	47,7	0,9	9,8	1,0	27,9	0,4	3,5	0,4	6,3
21 DARUNTER BETRIEBSBEREICH:										
21 LANDWIRTSCHAFT ZUSAMMEN	1,2	45,5	0,9	9,6	1,0	26,9	0,4	3,4	0,4	1,8
22 DAVON:										
22 MARKTFRUCHTBETRIEBE	0,4	24,4	0,3	2,0	0,4	16,6	0,3	3,0	0,1	0,6
23 FUTTERBAUBETRIEBE	0,4	13,6	0,4	6,3	0,4	5,6	0,0	0,1	0,2	0,7
24 VEREDLUNGSBETRIEBE	0,1	2,9	0,1	0,2	0,1	2,3	0,0	0,1	0,0	0,2
25 DAUERKULTURBETRIEBE	0,1	0,8	0,0	0,0	0,0	0,0	0,0	0,0	0,0	0,2
26 LANDW. GEMISCHTBETRIEBE	0,1	4,0	0,1	1,0	0,1	2,3	0,1	0,2	0,0	0,1
27 GARTENBAU	0,3	0,6	0,0	0,0	0,0	0,0	-	-	0,0	0,0
28 KOMBINATIONSBETRIEBE 12)	0,0	1,5	0,0	0,2	0,0	1,0	0,0	0,0	0,0	4,4
BUCHFUEHRENDE BETRIEBE 11), IN DENEN DAS BETRIEBLICHE EINKOMMEN										
29 ZUSAMMEN 9)	0,8	13,6	0,6	4,1	0,6	7,3	0,0	0,4	0,1	1,6
30 DARUNTER BETRIEBSBEREICH:										
30 LANDWIRTSCHAFT ZUSAMMEN	0,7	13,1	0,5	3,9	0,6	7,2	0,0	0,4	0,1	0,7
31 DAVON:										
31 MARKTFRUCHTBETRIEBE	0,2	6,2	0,2	1,0	0,2	4,3	0,0	0,4	0,0	0,3
32 FUTTERBAUBETRIEBE	0,2	3,5	0,2	2,1	0,2	1,1	-	-	0,0	0,1
33 VEREDLUNGSBETRIEBE	0,1	1,1	0,1	0,2	0,1	0,8	0,0	0,0	0,0	0,0
34 DAUERKULTURBETRIEBE	0,1	0,5	0,0	0,1	0,0	0,0	-	-	0,0	0,3
35 LANDW. GEMISCHTBETRIEBE	0,1	1,7	0,1	0,5	0,1	1,0	-	-	0,0	0,1
36 GARTENBAU	0,1	0,2	0,0	0,0	0,0	0,0	-	-	0,0	0,0
37 KOMBINATIONSBETRIEBE 12)	0,0	0,3	0,0	0,2	0,0	0,1	-	-	0,0	0,8
LANDW. BETRIEBE MIT BUCHFUEHRUNG										
38 INSGESAMT 9)	3,2	92,3	1,5	17,0	1,6	53,0	0,7	7,2	0,5	12,3
39 ZUSAMMEN 9)	3,0	90,0	1,4	16,4	1,6	51,9	0,6	7,1	0,5	12,1
DARUNTER (ZEILE 38) BUCHFUEHRENDE BETRIEBE, DEREN INHABER										
DAVON										
BUCHFUEHRENDE BETRIEBE OHNE										
40 ZUSAMMEN 9)	1,8	55,1	0,9	11,0	1,0	31,0	0,4	4,1	0,2	5,4
BUCHFUEHRENDE BETRIEBE 11), IN DENEN DAS BETRIEBLICHE EINKOMMEN										
41 ZUSAMMEN 9)	0,9	28,5	0,4	3,5	0,4	17,7	0,2	2,7	0,2	5,3
BUCHFUEHRENDE BETRIEBE 11), IN DENEN DAS BETRIEBLICHE EINKOMMEN										
42 ZUSAMMEN 9)	0,3	6,4	0,1	1,8	0,2	3,2	0,0	0,3	0,1	1,4

1) EINSCHL. DER BETRIEBE OHNE LANDW. GENUTZTE FLAECHE.- 2) EINSCHL. KOERNERMAIS.- 3) OHNE SAMENBAU.- 4) OHNE INHABERS UND/ODER SEINES EHEGATTEN.- 8) EINSCHL. BETRIEBE, DEREN INHABER JURISTISCHE PERSONEN SIND.- 9) EINSCHL. 11) MIT AUSSERBETRIEBLICHEM EINKOMMEN DES BETRIEBSINHABERS UND/ODER SEINES EHEGATTEN.- 12) EINSCHL. BETRIEBSBEREICH

BETRIEBE MIT

AUSSERBETRIEBLICHEM EINKOMMEN 7)												I
UND ZWAR (SP. 17)												I
AUS												ILFD
ANDERWEITIGER												I
ERWERBS-												INR.
TÄTIGKEIT												I
BETR. I	TIERE	BETR. I	TIERE	BETR. I	TIERE	BETR. I	LF	BETR. I	LF	BETR. I	LF	I
I	I	I	I	I	I	I	HA	I	HA	I	HA	I
11	12	13	14	15	16	17	18	19	20	21	22	I

I N S G E S A M T 8)

2,6	52,3	3,4	242,2	1,7	1 773,0	2,3	61,3	1,5	31,8	1,0	36,7	01
-----	------	-----	-------	-----	---------	-----	------	-----	------	-----	------	----

NATUERLICHE PERSONEN SIND, ZUSAMMEN

2,6	51,3	3,3	233,8	1,6	1 217,0	2,3	61,3	1,5	31,8	1,0	36,7	02
2,6	50,8	3,3	232,9	1,6	1 214,7	1,9	58,6	1,3	30,6	0,7	34,2	03
0,3	4,0	0,9	73,8	0,4	156,1	0,7	30,6	0,4	12,4	0,3	22,6	04
1,8	40,0	1,5	39,6	0,8	41,1	0,6	17,1	0,5	11,8	0,2	6,2	05
0,0	0,2	0,3	67,9	0,2	965,9	0,2	4,0	0,1	2,4	0,1	2,0	06
0,0	0,0	0,0	0,3	0,0	4,8	0,2	1,3	0,2	0,9	0,1	0,7	07
0,4	6,4	0,6	51,2	0,3	46,7	0,2	5,6	0,1	3,0	0,1	2,8	08
0,0	0,1	0,0	0,3	0,0	0,3	0,4	0,8	0,2	0,3	0,2	0,7	09
0,0	0,5	0,0	0,6	0,0	2,0	0,0	1,8	0,0	0,9	0,0	1,8	10

(ZEILEN 02-10)

AUSSERBETRIEBLICHES EINKOMMEN 10)

1,8	39,5	2,1	160,1	1,1	649,3	-	-	-	-	-	-	11
1,7	39,1	2,1	159,4	1,1	647,0	-	-	-	-	-	-	12
0,2	2,8	0,5	48,5	0,2	60,8	-	-	-	-	-	-	13
1,2	30,9	1,0	30,2	0,6	31,9	-	-	-	-	-	-	14
0,0	0,2	0,2	42,8	0,1	512,0	-	-	-	-	-	-	15
0,0	0,0	0,0	0,2	0,0	4,2	-	-	-	-	-	-	16
0,3	5,3	0,4	37,7	0,2	38,1	-	-	-	-	-	-	17
0,0	0,0	0,0	0,1	0,0	0,2	-	-	-	-	-	-	18
0,0	0,4	0,0	0,6	0,0	2,0	-	-	-	-	-	-	19

G R O E S S E R IST ALS DAS AUSSERBETRIEBLICHE EINKOMMEN 7)

0,6	9,7	0,8	58,4	0,3	315,2	1,5	47,7	0,7	20,1	0,9	32,8	20
0,6	9,7	0,8	58,4	0,3	315,1	1,2	45,5	0,6	19,4	0,6	30,7	21
0,1	1,1	0,2	21,1	0,1	80,4	0,4	24,4	0,2	7,7	0,3	20,0	22
0,4	7,6	0,3	7,8	0,1	7,3	0,4	13,6	0,3	8,3	0,1	5,9	23
0,0	0,0	0,1	19,1	0,1	220,8	0,1	2,9	0,0	1,3	0,1	1,9	24
-	-	0,0	0,1	0,0	0,5	0,1	0,8	0,1	0,5	0,1	0,5	25
0,1	0,9	0,1	10,2	0,0	6,2	0,1	4,0	0,0	1,6	0,1	2,4	26
-	-	0,0	0,0	0,0	0,0	0,3	0,6	0,1	0,2	0,2	0,6	27
-	-	-	-	0,0	0,0	0,0	1,5	0,0	0,5	0,0	1,5	28

K L E I N E R IST ALS DAS AUSSERBETRIEBLICHE EINKOMMEN 7)

0,3	2,1	0,5	15,3	0,2	252,6	0,8	13,6	0,8	11,7	0,1	3,9	29
0,2	1,9	0,5	15,2	0,2	252,5	0,7	13,1	0,7	11,2	0,1	3,5	30
0,0	0,1	0,2	4,2	0,1	14,9	0,2	6,2	0,2	4,7	0,0	2,5	31
0,2	1,5	0,1	1,6	0,1	1,9	0,2	3,5	0,2	3,5	0,0	0,2	32
-	-	0,1	6,0	0,0	233,2	0,1	1,1	0,1	1,1	0,0	0,0	33
0,0	0,0	0,0	0,0	0,0	0,2	0,1	0,5	0,1	0,5	0,0	0,3	34
0,0	0,3	0,1	3,3	0,0	2,4	0,1	1,7	0,1	1,5	0,0	0,4	35
0,0	0,1	0,0	0,1	0,0	0,0	0,1	0,2	0,1	0,2	0,0	0,1	36
0,0	0,1	-	-	-	-	0,0	0,3	0,0	0,3	0,0	0,3	37

A U F G R U N D S T E U E R L I C H E R V O R S C H R I F T E N 8)

0,7	15,2	1,1	106,9	0,6	1 615,2	1,2	35,0	0,6	14,8	0,7	26,4	38
-----	------	-----	-------	-----	---------	-----	------	-----	------	-----	------	----

NATUERLICHE PERSONEN SIND, ZUSAMMEN

0,7	14,9	1,0	103,0	0,5	1 069,4	1,2	35,0	0,6	14,8	0,7	26,4	39
-----	------	-----	-------	-----	---------	-----	------	-----	------	-----	------	----

(ZEILE 39)

AUSSERBETRIEBLICHES EINKOMMEN 10)

0,5	12,1	0,6	68,3	0,3	542,2	-	-	-	-	-	-	40
-----	------	-----	------	-----	-------	---	---	---	---	---	---	----

G R O E S S E R IST ALS DAS AUSSERBETRIEBLICHE EINKOMMEN 7)

0,2	2,3	0,3	28,3	0,1	285,7	0,9	28,5	0,3	9,6	0,6	23,3	41
-----	-----	-----	------	-----	-------	-----	------	-----	-----	-----	------	----

K L E I N E R IST ALS DAS AUSSERBETRIEBLICHE EINKOMMEN 7)

0,0	0,6	0,1	6,4	0,1	241,5	0,3	6,4	0,3	5,1	0,1	3,1	42
-----	-----	-----	-----	-----	-------	-----	-----	-----	-----	-----	-----	----

AMMEN- UND MUTTERKUEHE.- 5) OHNE FERKEL UNTER 20 KG LEBENDGEWICHT.- 6) 1/2 JAHR UND AELTER.- 7) DES BETRIEBS-
BETRIEBSBEREICHE 'FORSTWIRTSCHAFT' UND 'KOMBINIERTE VERBUNDBETRIEBE'.- 10) DES BETRIEBSINHABERS UND SEINES EHEGATTEN.
FORSTWIRTSCHAFT.

RHEINLAND-PFALZ										UND ZWAR									
I				I				I				I				I			
I				I				I				I				I			
I				I				I				I				I			
I				I				I				I				I			
LFDI				I				I				I				I			
				I				I				I				I			
				I				I				I				I			
				I				I				I				I			
				I				I				I				I			
				I				I				I				I			
				I				I				I				I			
				I				I				I				I			
				I				I				I				I			
				I				I				I				I			
				I				I				I				I			
				I				I				I				I			
				I				I				I				I			
				I				I				I				I			
				I				I				I				I			
				I				I				I				I			
				I				I				I				I			
				I				I				I				I			
				I				I				I				I			
				I				I				I				I			
				I				I				I				I			
				I				I				I				I			
				I				I				I				I			
				I				I				I				I			
				I				I				I				I			
				I				I				I				I			
				I				I				I				I			
				I				I				I				I			
				I				I				I				I			
				I				I				I				I			
				I				I				I				I			
				I				I				I				I			
				I				I				I				I			
				I				I				I				I			
				I				I				I				I			
				I				I				I				I			
				I				I				I				I			
				I				I				I				I			
				I				I				I				I			
				I				I				I				I			
				I				I				I				I			
				I				I				I				I			
				I				I				I				I			
				I				I				I				I			
				I				I				I				I			
				I				I				I				I			
				I				I				I				I			
				I				I				I				I			
				I				I				I				I			
				I				I				I				I			
				I				I				I				I			
				I				I				I				I			
				I				I				I				I			
				I				I				I				I			
				I				I				I				I			
				I				I				I				I			
				I				I				I				I			
				I				I				I				I			
				I				I				I				I			
				I															

BETRIEBE MIT												AUSSERBETRIEBLICHEM EINKOMMEN 7)								I				
												UND ZWAR (SP. 17)								I				
MILCHKUEHEN 4)				SCHWEINEN 5)				LEGEHENNEN 6)				ZUSAMMEN				AUS ANDERWEITIGER ERWERBS-TAETIGKEIT				AUS SONSTIGEN QUELLEN				ILFD
																								INR.

AMMEN- UND MUTTERKUEHE.- 5) OHNE FERKEL UNTER 20 KG LEBENDGEWICHT.- 6) 1/2 JAHR UND AELTER.- 7) DES BETRIEBS-
BETRIEBBEREICHE 'FORSTWIRTSCHAFT' UND 'KOMBINIERTE VERBUNDBETRIEBE'. 10) DES BETRIEBSINHABERS UND SEINES EHEGATTEN.
FORSTWIRTSCHAFT.

P A Y E R N										
LFDI	BETRIEBSSYSTEM	INSGESAMT	DAUERGRUENLAND	GETREIDE 2)	ZUCKERRUEBEN 3)	WALD	UND ZWAR	BETR.	FLAECHE	BETR.
NR.										
1										
2										
3										
4										
5										
6										
7										
8										
9										
10										
11										
12										
13										
14										
15										
16										
17										
18										
19										
20										
21										
22										
23										
24										
25										
26										
27										
28										
29										
30										
31										
32										
33										
34										
35										
36										
37										
38										
39										
40										
41										
42										

1) EINSCHL. DER BETRIEBE OHNE LANDW. GENUTZTE FLAECHE.- 2) EINSCHL. KOERNERMAIS.- 3) OHNE SAMENBAU.- 4) OHNE INHABERS UND/ODER SEINES EHEGATTEN.- 8) EINSCHL. BETRIEBE, DEREN INHABER JURISTISCHE PERSONEN SIND.- 9) EINSCHL. 11) MIT AUSSERBETRIEBLICHEM EINKOMMEN DES BETRIEBSINHABERS UND/ODER SEINES EHEGATTEN.- 12) EINSCHL. BETRIEBSSBEREICH

BETRIEBE MIT

AUSSERBETRIEBLICHES EINKOMMEN 7)												I
UND ZWAR (SP. 17)												I
AUS												I
ANDERWEITIGER												I
ERWERBS-												I
TÄTIGKEIT												I
SONSTIGEN												I
QUELLEN												I
ZUSAMMEN												I
BETR. I												I
LF												I
HA												I
BETR. I												I
LF												I
HA												I
BETR. I												I
LF												I
HA												I

I N S G E S A M T 8)

6,6	161,6	5,2	455,0	4,1	2 499,5	4,3	133,4	2,8	75,8	2,3	90,5	01
NATUERLICHE PERSONEN SIND, ZUSAMMEN												
6,4	155,2	5,0	413,7	4,0	1 245,2	4,3	133,4	2,8	75,8	2,3	90,5	02
6,4	153,7	4,9	405,7	3,9	1 220,1	3,1	116,4	2,0	65,6	1,6	77,0	03
0,3	4,1	1,0	114,6	0,6	362,5	1,0	61,4	0,5	29,7	0,7	48,2	04
5,5	144,3	2,6	45,8	2,6	83,6	1,4	37,5	1,0	25,1	0,6	18,6	05
0,1	0,6	0,7	189,4	0,3	690,1	0,3	7,1	0,3	4,5	0,1	3,4	06
0,0	0,2	0,1	3,5	0,0	3,5	0,2	2,8	0,1	2,1	0,1	1,6	07
0,4	4,5	0,5	52,3	0,3	80,5	0,2	7,6	0,1	4,2	0,1	5,2	08
0,0	0,0	0,0	0,1	0,0	0,5	0,6	1,5	0,3	0,9	0,3	0,9	09
0,1	1,6	0,1	7,8	0,1	24,6	0,6	15,4	0,4	9,3	0,4	12,6	10

(ZEILEN 02-10)

AUSSERBETRIEBLICHES EINKOMMEN 10)

5,0	125,6	3,6	278,5	3,0	569,7	-	-	-	-	-	-	11
5,0	124,8	3,5	275,6	2,9	554,3	-	-	-	-	-	-	12
0,3	3,3	0,6	72,0	0,4	92,0	-	-	-	-	-	-	13
4,4	117,7	2,0	35,0	2,1	68,7	-	-	-	-	-	-	14
0,1	0,5	0,5	129,6	0,2	354,7	-	-	-	-	-	-	15
0,0	0,1	0,1	2,2	0,0	3,3	-	-	-	-	-	-	16
0,3	3,3	0,4	36,7	0,2	35,7	-	-	-	-	-	-	17
-	-	0,0	0,1	0,0	0,3	-	-	-	-	-	-	18
0,0	0,8	0,0	2,9	0,0	15,0	-	-	-	-	-	-	19

G R O E S S E R IST ALS DAS AUSSERBETRIEBLICHE EINKOMMEN 7)

1,1	26,0	1,1	107,5	0,8	554,5	2,7	97,8	1,4	43,9	1,6	68,1	20
1,1	25,7	1,0	104,0	0,8	548,3	2,2	89,7	1,2	41,3	1,2	61,2	21
0,1	0,8	0,3	33,0	0,2	266,6	0,7	46,4	0,2	16,6	0,5	38,0	22
1,0	23,9	0,5	9,6	0,4	13,4	1,1	30,7	0,7	18,6	0,5	15,1	23
0,0	0,1	0,1	48,3	0,1	253,3	0,2	5,7	0,1	3,1	0,1	3,2	24
0,0	0,0	0,0	1,2	0,0	0,1	0,1	1,6	0,0	0,9	0,0	1,0	25
0,1	1,0	0,1	11,8	0,1	14,9	0,1	5,4	0,1	2,1	0,1	3,9	26
0,0	0,0	0,0	0,0	0,0	0,1	0,4	1,0	0,2	0,4	0,3	0,7	27
0,0	0,2	0,0	3,5	0,0	6,2	0,1	7,1	0,0	2,2	0,1	6,2	28

K L E I N E R IST ALS DAS AUSSERBETRIEBLICHE EINKOMMEN 7)

0,3	3,7	0,4	27,7	0,2	121,1	1,6	35,6	1,4	31,9	0,7	22,3	29
0,3	3,1	0,4	26,2	0,2	117,5	0,9	26,7	0,8	24,3	0,4	15,7	30
0,0	0,1	0,1	9,5	0,0	4,0	0,3	15,0	0,3	13,1	0,2	10,2	31
0,2	2,7	0,1	1,3	0,1	1,5	0,3	6,8	0,3	6,5	0,1	3,5	32
0,0	0,1	0,1	11,5	0,0	82,1	0,1	1,5	0,1	1,4	0,0	0,1	33
-	-	0,0	0,1	0,0	0,1	0,1	1,2	0,1	1,2	0,0	0,6	34
0,0	0,3	0,0	3,9	0,0	29,9	0,1	2,2	0,1	2,1	0,0	1,4	35
-	-	-	-	0,0	0,1	0,1	0,5	0,1	0,5	0,0	0,2	36
0,0	0,5	0,0	1,5	0,0	3,5	0,5	8,4	0,4	7,1	0,3	6,4	37

A U F G R U N D S T E U E R L I C H E R V O R S C H R I F T E N 8)

1,1	24,4	1,4	202,5	1,1	2 092,6	2,3	85,9	1,4	44,7	1,4	65,9	38
-----	------	-----	-------	-----	---------	-----	------	-----	------	-----	------	----

NATUERLICHE PERSONEN SIND, ZUSAMMEN

1,0	22,2	1,3	189,9	1,0	971,0	2,3	85,9	1,4	44,7	1,4	65,9	39
-----	------	-----	-------	-----	-------	-----	------	-----	------	-----	------	----

(ZEILE 39)

AUSSERBETRIEBLICHES EINKOMMEN 10)

0,6	15,1	0,8	112,2	0,6	379,2	-	-	-	-	-	-	40
-----	------	-----	-------	-----	-------	---	---	---	---	---	---	----

G R O E S S E R IST ALS DAS AUSSERBETRIEBLICHE EINKOMMEN 7)

0,2	4,8	0,3	61,2	0,3	489,9	1,4	59,7	0,6	21,7	0,9	47,8	41
-----	-----	-----	------	-----	-------	-----	------	-----	------	-----	------	----

K L E I N E R IST ALS DAS AUSSERBETRIEBLICHE EINKOMMEN 7)

0,2	2,3	0,1	16,5	0,2	101,9	0,9	26,3	0,8	23,0	0,4	18,1	42
-----	-----	-----	------	-----	-------	-----	------	-----	------	-----	------	----

AMMEN- UND MUTTERKUEHE.- 5) OHNE FERKEL UNTER 20 KG LEBENDGEWICHT.- 6) 1/2 JAHR UND AELTER.- 7) DES BETRIEBS-
BETRIEBSBEREICHE 'FORSTWIRTSCHAFT' UND 'KOMBINIERTE VERBUNDBETRIEBE'. 10) DES BETRIEBSINHABERS UND SEINES EHEGATTEN.
FORSTWIRTSCHAFT.

BETRIEBE MIT

BETRIEBE MIT										AUSSERBETRIEBLICHEM EINKOMMEN 7)										UND ZWAR (SP. 17)										I																																																	
I										I										I										I																																																	
MILCHKUENEN 4)										SCHWEINEN 5)										LEGEHENNEN 6)										ZUSAMMEN										AUS										AUS										ILFD																			
I										I										I										I										ANDERWEITIGER										SONSTIGEN										I																			
I										I										I										I										ERWERBS-										QUELLEN										INR.																			
I										I										I										I										TÄTIGKEIT										I										I																			
BETR. I TIERE										BETR. I TIERE										BETR. I TIERE										BETR. I LF										BETR. I LF										BETR. I LF										I																			
I										I										I										I										I										I										I										I									
11 I 12										13 I 14										15 I 16										17 I 18										19 I 20										21 I 22										I																			

STADTSTAATEN										
										UND ZWAR
LFDI NR.	BETRIEBSSYSTEM	INSGESAMT	DAUERGRUENLAND	GETREIDE 2)	ZUCKERRUEBEN 3)	WALD				
							BETR. I 1)	LF HA	BETR. I 3	FLAECHE I HA
I	I	I	I	I	I	I	I	I	I	I
I	I	I	I	I	I	I	I	I	I	I
I	I	I	I	I	I	I	I	I	I	I
I	I	I	I	I	I	I	I	I	I	I
I	I	I	I	I	I	I	I	I	I	I
I	I	I	I	I	I	I	I	I	I	I
I	I	I	I	I	I	I	I	I	I	I
I	I	I	I	I	I	I	I	I	I	I
I	I	I	I	I	I	I	I	I	I	I
I	I	I	I	I	I	I	I	I	I	I
I	I	I	I	I	I	I	I	I	I	I
I	I	I	I	I	I	I	I	I	I	I
I	I	I	I	I	I	I	I	I	I	I
I	I	I	I	I	I	I	I	I	I	I
I	I	I	I	I	I	I	I	I	I	I
I	I	I	I	I	I	I	I	I	I	I
I	I	I	I	I	I	I	I	I	I	I
I	I	I	I	I	I	I	I	I	I	I
I	I	I	I	I	I	I	I	I	I	I
I	I	I	I	I	I	I	I	I	I	I
I	I	I	I	I	I	I	I	I	I	I
I	I	I	I	I	I	I	I	I	I	I
I	I	I	I	I	I	I	I	I	I	I
I	I	I	I	I	I	I	I	I	I	I
I	I	I	I	I	I	I	I	I	I	I
I	I	I	I	I	I	I	I	I	I	I
I	I	I	I	I	I	I	I	I	I	I
I	I	I	I	I	I	I	I	I	I	I
I	I	I	I	I	I	I	I	I	I	I
I	I	I	I	I	I	I	I	I	I	I
I	I	I	I	I	I	I	I	I	I	I
I	I	I	I	I	I	I	I	I	I	I
I	I	I	I	I	I	I	I	I	I	I
I	I	I	I	I	I	I	I	I	I	I
I	I	I	I	I	I	I	I	I	I	I
I	I	I	I	I	I	I	I	I	I	I
I	I	I	I	I	I	I	I	I	I	I
I	I	I	I	I	I	I	I	I	I	I
I	I	I	I	I	I	I	I	I	I	I
I	I	I	I	I	I	I	I	I	I	I
I	I	I	I	I	I	I	I	I	I	I
I	I	I	I	I	I	I	I	I	I	I
I	I	I	I	I	I	I	I	I	I	I
I	I	I	I	I	I	I	I	I	I	I
I	I	I	I	I	I	I	I	I	I	I
I	I	I	I	I	I	I	I	I	I	I
I	I	I	I	I	I	I	I	I	I	I
I	I	I	I	I	I	I	I	I	I	I
I	I	I	I	I	I	I	I	I	I	I
I	I	I	I	I	I	I	I	I	I	I
I	I	I	I	I	I	I	I	I	I	I
I	I	I	I	I	I	I	I	I	I	I
I	I	I	I	I	I	I	I	I	I	I
I	I	I	I	I	I	I	I	I	I	I
I	I	I	I	I	I	I	I	I	I	I
I	I	I	I	I	I	I	I	I	I	I
I	I	I	I	I	I	I	I	I	I	I
I	I	I	I	I	I	I	I	I	I	I
I	I	I	I	I	I	I	I	I	I	I
I	I	I	I	I	I	I	I	I	I	I
I	I	I	I	I	I	I	I	I	I	I
I	I	I	I	I	I	I	I	I	I	I
I	I	I	I	I	I	I	I	I	I	I
I	I	I	I	I	I	I	I	I	I	I
I	I	I	I	I	I	I	I	I	I	I
I	I	I	I	I	I	I	I	I	I	I
I	I	I	I	I	I	I	I	I	I	I
I	I	I	I	I	I	I	I	I	I	I
I	I	I	I	I	I	I	I	I	I	I
I	I	I	I	I	I	I	I	I	I	I
I	I	I	I	I	I	I	I	I	I	I
I	I	I	I	I	I	I	I	I	I	I
I	I	I	I	I	I	I	I	I	I	I
I	I	I	I	I	I	I	I	I	I	I
I	I	I	I	I	I	I	I	I	I	I
I	I	I	I	I	I	I	I	I	I	I
I	I	I	I	I	I	I	I	I	I	I
I	I	I	I	I	I	I	I	I	I	I
I	I	I	I	I	I	I	I	I	I	I
I	I	I	I	I	I	I	I	I	I	I
I	I	I	I	I	I	I	I	I	I	I
I	I	I	I	I	I	I	I	I	I	I
I	I	I	I	I	I	I	I	I	I	I
I	I	I	I	I	I	I	I	I	I	I
I	I	I	I	I	I	I	I	I	I	I
I	I	I	I	I	I	I	I	I	I	I
I	I	I	I	I	I	I	I	I	I	I
I	I	I	I	I	I	I	I	I	I	I
I	I	I	I	I	I	I	I	I	I	I
I	I	I	I	I	I	I	I	I	I	I
I	I	I	I	I	I	I	I	I	I	I
I	I	I	I	I	I	I	I	I	I	I
I	I	I	I	I	I	I	I	I	I	I
I	I	I	I	I	I	I	I	I	I	I
I	I	I	I	I	I	I	I	I	I	I
I	I	I	I	I	I	I	I	I	I	I
I	I	I	I	I	I	I	I	I	I	I
I	I	I	I	I	I	I	I	I	I	I
I	I	I	I							

BETRIEBE MIT

AUSSERBETRIEBLICHEM EINKOMMEN 7)												I
UND ZWAR (SP. 17)												I
AUS												I
ANDERWEITIGER												I
ERWERBS-												I
TÄTIGKEIT												I
SONSTIGEN												I
QUELLEN												I
ZUSAMMEN												I
BETR. I	TIERE	BETR. I	TIERE	BETR. I	TIERE	BETR. I	LF	BETR. I	LF	BETR. I	LF	ILFD
I	I	I	I	I	I	I	HA	I	I	I	HA	I
11	12	13	14	15	16	17	18	19	20	21	22	INR.

INSGESAMT 8)

0,2	4,8	0,1	8,6	0,2	90,9	0,5	6,6	0,3	2,1	0,3	5,2	01
NATUERLICHE PERSONEN SIND, ZUSAMMEN												
0,2	4,5	0,1	7,8	0,2	90,9	0,5	6,6	0,3	2,1	0,3	5,2	02
0,2	4,3	0,1	7,6	0,1	81,9	0,2	5,7	0,1	1,8	0,1	4,5	03
0,0	0,0	0,0	0,3	0,0	21,3	0,0	1,5	0,0	0,8	0,0	0,9	04
0,1	4,0	0,0	0,9	0,1	10,5	0,1	2,8	0,0	0,4	0,1	2,5	05
0,0	0,0	0,0	4,0	0,0	47,5	0,0	0,5	0,0	0,2	0,0	0,3	06
0,0	0,1	0,0	0,3	0,0	2,5	0,1	0,8	0,1	0,4	0,1	0,6	07
0,0	0,1	0,0	2,0	0,0	0,1	0,0	0,2	0,0	0,0	0,0	0,2	08
0,0	0,1	0,0	0,1	0,1	1,1	0,3	0,7	0,1	0,3	0,2	0,6	09
0,0	0,2	0,0	0,1	0,0	7,9	0,0	0,1	0,0	0,0	0,0	0,1	10

(ZEILEN 02-10)

AUSSERBETRIEBLICHES EINKOMMEN 10)

0,1	3,3	0,1	2,8	0,1	46,2	-	-	-	-	-	-	11
0,1	3,2	0,1	2,6	0,1	37,6	-	-	-	-	-	-	12
0,0	0,0	0,0	0,1	0,0	0,1	-	-	-	-	-	-	13
0,1	3,0	0,0	0,4	0,0	5,6	-	-	-	-	-	-	14
-	-	0,0	0,6	0,0	29,4	-	-	-	-	-	-	15
0,0	0,1	0,0	0,2	0,0	2,4	-	-	-	-	-	-	16
0,0	0,1	0,0	1,2	-	-	-	-	-	-	-	-	17
0,0	0,1	0,0	0,1	0,0	1,0	-	-	-	-	-	-	18
-	-	0,0	0,1	0,0	7,7	-	-	-	-	-	-	19

GRÖßER IST ALS DAS AUSSERBETRIEBLICHE EINKOMMEN 7)

0,0	1,0	0,0	3,2	0,0	33,9	0,3	4,6	0,1	0,7	0,2	3,9	20
0,0	0,9	0,0	3,2	0,0	33,7	0,1	4,1	0,0	0,7	0,1	3,4	21
-	-	0,0	0,2	0,0	21,2	0,0	1,0	0,0	0,3	0,0	0,7	22
0,0	0,9	0,0	0,4	0,0	4,5	0,0	2,2	0,0	0,2	0,0	2,0	23
0,0	0,0	0,0	2,1	0,0	7,9	0,0	0,3	0,0	0,0	0,0	0,3	24
0,0	0,0	0,0	0,0	0,0	0,1	0,0	0,4	0,0	0,1	0,0	0,4	25
-	-	0,0	0,4	-	-	0,0	0,1	0,0	0,0	0,0	0,1	26
-	-	-	-	0,0	0,1	0,2	0,5	0,0	0,1	0,1	0,4	27
0,0	0,2	0,0	0,0	0,0	0,2	0,0	0,1	-	-	0,0	0,1	28

KLEINER IST ALS DAS AUSSERBETRIEBLICHE EINKOMMEN 7)

0,0	0,2	0,0	1,8	0,0	10,7	0,3	2,0	0,2	1,4	0,1	1,3	29
0,0	0,2	0,0	1,8	0,0	10,6	0,1	1,7	0,1	1,1	0,1	1,1	30
-	-	-	-	-	-	0,0	0,5	0,0	0,5	0,0	0,3	31
0,0	0,2	0,0	0,1	0,0	0,3	0,0	0,5	0,0	0,2	0,0	0,5	32
-	-	0,0	1,3	0,0	10,2	0,0	0,1	0,0	0,1	0,0	0,0	33
0,0	0,0	0,0	0,1	-	-	0,1	0,4	0,1	0,3	0,0	0,2	34
-	-	0,0	0,4	0,0	0,1	0,0	0,1	-	-	0,0	0,1	35
-	-	0,0	0,0	0,0	0,0	0,1	0,3	0,1	0,2	0,0	0,2	36
-	-	-	-	0,0	0,1	0,0	0,0	0,0	0,0	-	-	37

AUFGRUND STEUERLICHER VORSCHRIFTEN 8)

0,1	3,4	0,1	7,7	0,1	87,4	0,5	5,4	0,2	1,9	0,3	4,3	38
-----	-----	-----	-----	-----	------	-----	-----	-----	-----	-----	-----	----

NATUERLICHE PERSONEN SIND, ZUSAMMEN

0,1	3,2	0,1	7,3	0,1	87,4	0,5	5,4	0,2	1,9	0,3	4,3	39
-----	-----	-----	-----	-----	------	-----	-----	-----	-----	-----	-----	----

(ZEILE 39)

AUSSERBETRIEBLICHES EINKOMMEN 10)

0,1	2,3	0,1	2,5	0,1	46,1	-	-	-	-	-	-	40
-----	-----	-----	-----	-----	------	---	---	---	---	---	---	----

GRÖßER IST ALS DAS AUSSERBETRIEBLICHE EINKOMMEN 7)

0,0	0,7	0,0	2,9	0,0	33,9	0,2	3,5	0,1	0,5	0,2	3,0	41
-----	-----	-----	-----	-----	------	-----	-----	-----	-----	-----	-----	----

KLEINER IST ALS DAS AUSSERBETRIEBLICHE EINKOMMEN 7)

0,0	0,2	0,0	1,8	0,0	7,5	0,2	2,0	0,2	1,4	0,1	1,3	42
-----	-----	-----	-----	-----	-----	-----	-----	-----	-----	-----	-----	----

AMMEN- UND MUTTERKUEHE.- 5) OHNE FERKEL UNTER 20 KG LEBENDGEWICHT.- 6) 1/2 JAHR UND AELTER.- 7) DES BETRIEBS-
BETRIEBBEREICHE 'FORSTWIRTSCHAFT' UND 'KOMBINIERTE VERBUNDBETRIEBE'.-- 10) DES BETRIEBSINHABERS UND SEINES EHEGATTEN.
FORSTWIRTSCHAFT.

Landw. genutzte Fläche ----- Standard- betriebsseinkommen ----- Betriebsform	Jahr	Landw. Betriebe, deren Inhaber natürliche Personen sind, insgesamt		Davon Betriebe					
				ohne außerbetriebliches Einkommen des Betriebs- inhabers und seines Ehegatten		mit außerbetrieblichem Einkommen des Betriebs- inhabers und/oder seines Ehegatten in denen das betriebliche Einkommen			
				Betriebe	LF ha	größer ist als das außerbetriebliche Einkommen 1)		kleiner	
						Betriebe	LF ha	Betriebe	LF ha
		1	2	3	4	5	6	7	8

nach Größenklassen der landw. genutzten Fläche

Landw. genutzte Fläche
von ... bis unter ... ha

1 - 2	1975	100,5	143,1	6,3	9,2	4,8	6,9	88,9	126,5
	1977	90,9	128,0	6,3	9,6	4,6	6,6	79,8	112,3
	1979	97,3	136,9	5,4	7,9	3,6	5,1	87,7	124,2
	1981	87,2	123,9	6,1	8,7	4,0	5,6	77,2	109,6
2 - 5	1975	171,6	577,3	15,0	51,4	12,7	44,7	143,8	481,3
	1977	160,3	539,1	12,7	43,0	10,9	37,8	137,0	458,2
	1979	152,3	508,4	10,2	34,8	9,0	30,5	133,0	443,1
	1981	141,3	475,1	11,5	39,2	8,2	28,5	121,6	407,4
5 - 10	1975	172,8	1 260,0	34,9	269,4	27,3	207,1	110,8	783,7
	1977	161,8	1 178,5	30,0	228,6	24,1	183,6	108,1	766,5
	1979	148,8	1 082,9	23,3	181,6	20,5	156,1	104,8	744,4
	1981	139,7	1 018,9	22,0	170,1	17,8	136,1	100,0	712,8
10 - 20	1975	209,2	3 032,1	108,2	1 638,9	50,9	735,2	49,7	658,0
	1977	197,1	2 862,9	103,7	1 569,3	43,4	626,8	50,3	666,9
	1979	187,0	2 711,1	87,9	1 333,9	44,7	652,7	54,5	724,3
	1981	174,5	2 541,3	84,2	1 287,7	34,7	505,5	55,6	748,2
20 - 30	1975	107,7	2 618,7	78,0	1 904,6	23,4	565,5	6,3	148,7
	1977	104,9	2 557,0	79,0	1 937,4	19,1	461,6	6,7	158,0
	1979	104,1	2 536,9	73,5	1 804,4	22,8	553,3	7,6	179,2
	1981	99,7	2 437,2	73,1	1 792,2	18,7	455,2	8,0	189,8
30 - 50	1975	70,0	2 619,9	51,9	1 934,6	15,9	603,5	2,2	81,8
	1977	71,1	2 667,1	56,8	2 130,0	11,9	449,9	2,3	87,2
	1979	73,6	2 765,2	54,6	2 044,5	16,4	623,3	2,6	97,3
	1981	75,6	2 852,5	58,5	2 201,2	14,4	546,5	2,8	104,7
50 und mehr	1975	25,8	1 999,3	15,9	1 152,9	8,7	722,1	1,2	124,2
	1977	26,6	2 047,1	18,5	1 340,8	6,8	584,9	1,3	121,4
	1979	28,7	2 154,8	18,4	1 293,5	8,9	736,1	1,3	125,2
	1981	31,5	2 414,2	21,4	1 533,2	8,7	746,3	1,5	134,8
1 u. mehr zus.	1975	857,5	12 250,5	310,9	6 961,2	143,7	2 885,2	402,9	2 404,2
	1977	813,2	11 980,3	306,9	7 258,7	120,8	2 351,2	385,5	2 370,5
	1979	791,2	11 896,1	273,7	6 701,2	125,9	2 757,0	391,6	2 437,8
	1981	749,4	11 863,1	276,5	7 032,3	106,3	2 423,6	366,6	2 407,3
unter 1 ²⁾	1975	36,2	18,7	8,4	3,8	4,3	2,2	23,5	12,7
	1977	31,0	16,3	7,6	3,8	3,7	2,0	19,6	10,5
	1979	35,8	19,1	6,2	3,2	3,8	2,0	25,8	13,9
	1981	36,1	18,6	7,0	3,2	3,6	1,8	25,6	13,6
Insgesamt ...	1975	893,7	12 269,2	319,2	6 964,9	148,0	2 887,4	426,5	2 416,8
	1977	844,3	11 996,7	314,7	7 262,5	124,6	2 353,2	405,1	2 381,0
	1979	827,2	11 915,3	280,1	6 704,5	129,7	2 759,1	417,4	2 451,7
	1981	785,6	11 881,7	283,5	7 035,4	109,9	2 425,4	392,2	2 420,9

nach Größenklassen des Standardbetriebseinkommens³⁾

Standardbetriebseinkommen
von ... bis
unter ... 1 000 DM

unter 5	1975	298,4	991,2	16,0	88,8	17,5	79,5	265,0	823,1
	1977	266,6	898,9	11,6	57,7	13,9	61,5	241,0	779,5
	1979	278,3	947,4	19,3	57,5	11,9	60,6	256,8	829,5
	1981	262,1	906,1	10,8	54,9	11,1	51,7	240,2	799,5
5 - 10	1975	141,6	1 044,1	23,3	201,3	21,7	174,6	96,6	668,2
	1977	122,2	855,1	16,4	133,7	16,2	126,3	89,3	594,9
	1979	112,2	825,2	13,1	115,9	14,7	126,7	84,4	582,1
	1981	106,8	814,3	14,1	121,4	12,9	112,0	79,9	580,9

*) Jeweils repräsentative Ergebnisse der Agrarberichterstattung (frei hochgerechnete Ergebnisse; Auswahlstz rd. 11 % der Auswahlgesamtheit).

1) Des Betriebsinhabers und/oder seines Ehegatten.

2) Landw. Betriebe unter 1 ha LF (einschließlich Betriebe ohne LF), deren Erzeugungseinheiten mindestens dem durchschnittlichen Wert einer jährlichen Markterzeugung von 1 ha LF entsprechen.
Die Mindestgrößen der Erzeugungseinheiten zur AB 1981 - die auch für die AB 1979 maßgebend waren - siehe S. 10 . Gegen-

über 1975 und 1977 sind die Mindestgrößen stärker vereinheitlicht worden.

3) Darstellungsbereich wie in der Gliederung nach Größenklassen der LF (siehe Zeilen zu "Insgesamt").

4) In der Abgrenzung nach der Betriebssystematik. Darstellungsbereich wie nach Größenklassen der LF (siehe Zeilen zu "Insgesamt"), jedoch ohne die zu den Betriebsbereichen Gartenbau, Forstwirtschaft, Kombinationsbetriebe und kombinierte Verbundbetriebe der "Betriebssystematik für die Landwirtschaft" gehörenden Betriebe.

Landwirtschaftliche Betriebe nach sozialökonomischen Betriebstypen 1975, 1977, 1979 und 1981*)

in 1 000

Landw. genutzte Fläche ----- Standard- betriebseinkommen ----- Betriebsform	Jahr	Landw. Betriebe, deren Inhaber natürliche Personen sind, insgesamt		Davon Betriebe					
				ohne außerbetriebliches Einkommen des Betriebs- inhabers und seines Ehegatten		mit außerbetrieblichem Einkommen des Betriebs- inhabers und/oder seines Ehegatten in denen das betriebliche Einkommen			
						größer		kleiner	
						ist als das außerbetriebliche Einkommen 1)			
		Betriebe	LF ha	Betriebe	LF ha	Betriebe	LF ha	Betriebe	LF ha
		1	2	3	4	5	6	7	8

nach Größenklassen des Standardbetriebseinkommens³⁾Standardbetriebseinkommen
von ... bis
unter ... 1 000 DM

10 - 15	1975	74,8	791,0	25,2	265,4	19,1	212,4	30,6	313,3
	1977	83,2	860,7	25,0	272,9	19,4	208,3	38,9	379,7
	1979	73,2	769,4	19,6	222,7	15,9	179,0	37,8	367,8
	1981	69,7	769,0	20,3	238,9	14,2	166,4	35,2	363,7
15 - 20	1975	81,5	1 115,3	41,9	576,3	21,8	305,4	18,2	234,0
	1977	63,6	839,0	31,6	423,9	16,0	217,3	16,0	197,8
	1979	57,8	780,7	24,8	346,1	15,5	216,0	17,5	218,3
	1981	54,1	760,1	25,5	370,9	12,5	178,5	16,2	210,8
20 - 30	1975	104,4	1 894,9	69,5	1 266,1	25,1	466,3	9,8	162,5
	1977	97,2	1 669,6	63,1	1 106,9	22,2	382,7	11,9	180,1
	1979	90,1	1 564,0	53,7	944,1	23,5	421,5	12,6	198,6
	1981	85,2	1 535,7	54,6	1 004,0	18,6	337,6	12,0	194,1
30 - 50	1975	119,1	3 034,7	90,9	2 319,3	24,0	631,6	4,0	84,1
	1977	114,6	2 741,0	90,1	2 169,8	19,3	466,3	5,1	104,7
	1979	113,8	2 733,2	84,1	2 031,6	24,7	599,0	5,0	102,9
	1981	103,4	2 590,1	79,2	1 997,7	19,0	477,4	5,2	115,0
50 und mehr	1975	73,7	3 397,9	52,4	2 248,8	18,8	1 017,5	2,4	131,7
	1977	97,0	4 133,2	76,3	3 098,1	17,7	890,8	2,9	144,3
	1979	101,6	4 295,7	75,1	2 986,1	23,4	1 156,2	3,4	152,6
	1981	104,2	4 506,4	79,0	3 247,7	21,7	1 101,9	3,5	156,8
Insgesamt ...	1975	893,7	12 269,2	319,2	6 964,9	148,0	2 887,4	426,5	2 416,8
	1977	844,3	11 996,7	314,7	7 262,5	124,6	2 353,2	405,1	2 381,0
	1979	827,2	11 915,3	280,1	6 704,5	129,7	2 759,1	417,4	2 451,7
	1981	785,6	11 881,7	283,5	7 035,4	109,9	2 425,4	392,2	2 420,9

im Betriebsbereich Landwirtschaft nach Betriebsformen⁴⁾

Betriebsformen									
Marktfruchtbetriebe	1975	199,8	2 973,7	47,9	1 441,9	27,0	865,6	124,9	666,6
	1977	175,7	2 765,9	44,9	1 458,8	21,0	689,1	110,0	617,8
	1979	189,4	2 872,8	39,6	1 322,2	24,8	848,3	125,2	702,3
	1981	159,7	2 739,6	37,3	1 334,3	20,2	772,1	102,3	633,2
Futterbaubetriebe	1975	406,4	6 054,8	163,6	3 648,1	72,9	1 284,2	169,9	1 122,3
	1977	416,4	6 394,1	173,4	4 061,0	66,8	1 128,6	176,0	1 204,9
	1979	407,1	6 631,8	165,3	4 043,6	70,0	1 364,8	172,0	1 223,2
	1981	380,8	6 411,5	162,5	4 122,7	55,6	1 102,6	162,8	1 186,2
Veredlungsbetriebe	1975	46,5	480,6	12,9	256,5	6,5	116,0	27,5	108,0
	1977	45,8	493,7	14,1	291,2	5,9	93,0	26,3	109,6
	1979	48,7	544,7	13,1	293,6	6,7	120,3	28,6	130,9
	1981	61,5	778,6	18,6	442,5	8,4	163,2	34,4	172,9
Dauerkulturbetriebe	1975	57,2	252,8	17,5	142,4	9,0	52,4	30,5	58,0
	1977	58,5	281,8	18,4	161,6	9,0	57,4	30,9	62,7
	1979	61,0	270,4	16,2	145,9	8,7	59,2	35,7	65,4
	1981	59,0	279,2	17,4	162,0	7,4	53,5	34,3	63,7
Landw. Gemischtbetriebe ..	1975	136,1	2 259,5	61,3	1 377,9	26,0	514,7	49,1	366,9
	1977	104,0	1 809,9	48,6	1 188,9	16,3	330,7	39,3	290,4
	1979	71,5	1 322,3	31,4	806,4	13,0	300,4	27,0	215,4
	1981	73,6	1 353,5	32,2	852,0	11,2	261,6	30,2	239,9
Betriebsbereich Landw. zus.	1975	847,0	12 021,5	303,7	6 866,9	141,3	2 832,9	401,9	2 321,9
	1977	800,4	11 745,5	298,9	7 161,8	119,0	2 298,7	382,4	2 285,4
	1979	777,6	11 641,8	265,8	6 611,7	123,1	2 693,0	388,5	2 337,0
	1981	734,6	11 562,3	267,9	6 913,4	102,8	2 353,0	363,9	2 295,9

Fußnoten siehe S.138.

Fachserie 3: Land- und Forstwirtschaft, Fischerei

Reihe 1: Ausgewählte Zahlen für die Agrarwirtschaft

Die jährlich erscheinende Querschnittsveröffentlichung enthält Ergebnisse aus den verschiedenen Gebieten der Landwirtschaftsstatistik. Außerdem werden Angaben aus anderen statistischen Bereichen, z.B. über Preise und Löhne sowie den Nahrungsmittelverbrauch, veröffentlicht. Im Anhang werden Strukturdaten für die Mitgliedsländer der Europäischen Gemeinschaften dargestellt.

Reihe 2: Betriebs-, Arbeits- und Einkommensverhältnisse

2.1: Betriebe

Betriebsgrößenstruktur (jährlich); Bodennutzung; Viehhaltung; Betriebssysteme und Standardbetriebseinkommen; sozialökonomische Verhältnisse; Besitzverhältnisse, außerbetriebliche Einkommen, Arbeitsverhältnisse usw. (zweijährlich).

2.2: Arbeitskräfte (jährlich)

2.3: Technische Betriebsmittel (dreijährlich)

2.4: Kaufwerte für landwirtschaftlichen Grundbesitz (jährlich)

2.5: Sonderbeiträge (in unregelmäßiger Folge über verschiedene Themen).

Reihe 3: Bodennutzung und pflanzliche Erzeugung

In der Jahreszusammenstellung werden Ergebnisse der Flächennutzungs- bzw. Anbaustatistiken mit den Erntefeststellungen über landwirtschaftliche Feldfrüchte und Grünland, Gemüse, Obst und Weinmost ausgewiesen. Außerdem erscheinen Angaben über Baumschulgehölze, Weinbestände, Weinerzeugung, Lagerbehälter für Traubenmost und Wein. Der Anhang enthält ergänzende Daten über Düngemittel, Nahrungsmittelverbrauch u.a.

3.1: Bodennutzung

3.1.1. Gliederung der Gesamtflächen; nach Nutzungsarten, auf Grund des Liegenschaftskatasters (vierjährlich).

3.1.2 Landwirtschaftlich genutzte Flächen; nach Kultur- und Fruchtarten (jährlich mit Vorbericht).

3.1.3. Gemüseanbauflächen; Anbau von Gemüse und Erdbeeren (jährlich).

3.1.4 Baumobstflächen; Betriebe, Flächen; Kernobst auch nach Sorten (fünfjährlich).

3.1.5 Rebflächen; Bestockte Rebfläche, Flächen der Rebsorten, vegetatives Vermehrungsgut (jährlich).

3.1.6 Anbau von Zierpflanzen; Flächen und Bestände nach Pflanzenarten, nur im Verkaufsanbau (dreijährlich).

3.1.7 Baumschulen, Baumschulflächen und Pflanzenbestände; nach Arten und Anzuchtmerkmalen (jährlich).

3.2: Pflanzliche Erzeugung

3.2.1 Wachstum und Ernte — Feldfrüchte, Gemüse, Obst, Trauben —; jährlich ca. 12 Berichte über Wachstum, Erntevorschätzungen und endgültige Erntefeststellungen sowie andere während der Vegetationsperiode die Entwicklung beeinflussende Merkmale (unregelmäßig).

3.2.2 Weinerzeugung und -bestand; hergestellte Weinmenge, Traubenverarbeitung, Lagerbehälter (jährlich 2 Berichte).

Reihe 4: Viehbestand und tierische Erzeugung

Im Jahresbericht werden Angaben über die jährliche Viehzählung im Dezember, die Viehzwischenzählungen (jährlich 3 Erhebungen), Milcherzeugung und -verwendung, Schlachtungen, Geflügelerzeugung, Fleischbeschau und Geflügelfleischuntersuchung, Abfall- und Abwasserbeseitigung sowie Viehbestände nach Bestandsgrößen (jedes zweite Jahr) veröffentlicht.

4.1: Viehbestand

Angaben alle 4 Monate für Schweine, halbjährlich für Rinder und Schafe, für Pferde und Geflügel jährlich, für Bienenvölker alle 4 Jahre (jährlich 4 Berichte).

4.2: Tierische Erzeugung

4.2.1 Schlachtungen und Fleischgewinnung (vierteljährlich).

4.2.2 Milcherzeugung und -verwendung (jährlich).

4.2.3 Erzeugung von Geflügel; eingelegte Bruteier, geschlüpfte Küken, Schlachtmenge (halbjährlich).

4.3: Fleischbeschau und Geflügelfleischuntersuchung

Beschaute Schlachttiere, untersuchtes Schlachtgeflügel, Beurteilungen, Beanstandungen (jährlich).

4.4: (unbesetzt)

4.5: Hochsee- und Küstenfischerei; Bodenseefischerei

Fangergebnisse nach Fisch- bzw. Tierarten, Fanggebieten, Anlandeplätzen u.ä. Außerdem Fischereifahrzeuge der Hochsee- und Küstenfischerei nach Betriebsarten und Heimathäfen (Monats- und Jahresbericht).

Einzelveröffentlichungen

In ca. zehnjährlichem Turnus werden die Ergebnisse der Landwirtschaftszählungen (einschl. Gartenbau, Weinbau, Binnenfischerei) in thematischen Einzelheften herausgegeben.

Systematiken

Systematisches Güterverzeichnis für Produktionsstatistiken, Ausgabe 1982.



STATISTISCHES BUNDESAMT
GUSTAV-STRESEMANN-RING 11
6200 WIESBADEN 1

Veröffentlichungen und Prospekte sind durch den Verlag W. Kohlhammer GmbH, Philipp-Reis-Straße 3, Postfach 421 120, 6500 Mainz 42, Tel.: (06131) 59094/95, erhältlich.