

**LAND- UND
FORSTWIRTSCHAFT, FISCHEREI**

FACHSERIE

3

Reihe 2.1.5

Sozialökonomische Verhältnisse

1979

Ergebnisse der Agrarberichterstattung - totaler Teil



HERAUSGEBER: STATISTISCHES BUNDESAMT WIESBADEN
VERLAG: W. KOHLHAMMER GMBH STUTTGART UND MAINZ
Bestellnummer: 2030215 — 79900

08-14086

Hinweis

Im Jahr 1979 ist die Agrarberichterstattung in methodischer und technisch-organisatorischer Hinsicht zusammen mit der Haupterhebung der Landwirtschaftszählung durchgeführt worden. Die Erhebungs- und Darstellungsprogramme beider Erhebungen ergänzen einander.

Die Ergebnisse der Agrarberichterstattung 1979 werden vom Statistischen Bundesamt - wie bei den vorausgegangenen Erhebungen 1975 und 1977 - in der Fachserie 3 innerhalb der Reihe 2.1 in den Berichten 2.1.2 bis 2.1.7 und die Ergebnisse der Haupterhebung der Landwirtschaftszählung in der Fachserie 3 als Einzelveröffentlichungen herausgegeben.

Erschienen im März 1982

Nachdruck - auch auszugsweise - nur mit Quellenangabe gestattet

Preis: 16,80 DM

Inhalt

Textteil

Seite

Vorbemerkung	5
Hinweise zur Methodik	
1 Allgemeine Hinweise	6
2 Angaben zur sozialökonomischen Gliederung	6
3 Sozialökonomische Gliederung der Betriebe	6
4 Hinweise zur Betriebssystematik	7
5 Buchführung der Betriebe	8
6 Nachweis der Ergebnisse über Buchführung	8
7 Erhebungs- und Darstellungsbereich	8
7.1 Erhebungsbereich	8
7.2 Darstellungsbereich	10
8 Darstellung nach dem Ort des Betriebssitzes	10
9 Verwendete Begriffe und Definitionen	10
10 Erläuterungen zu den Tabellen	12
11 Vergleichsmöglichkeiten mit Ergebnissen früherer Betriebserhebungen	13
12 Hinweise zur EG-Strukturerhebung in der Landwirtschaft 1979/80	14
13 Hinweise zur Veröffentlichung der Ergebnisse	14
14 Gebietsstand	15
15 Auszug aus dem Erhebungsbogen	16

Tabellenteil

Vor jeder Tabellenüberschrift sind zwei Nummern angegeben, deren erste die laufende Nummer der Tabelle in dieser Veröffentlichung ist. Die zweite, in eckiger Klammer stehende Nummer ist die Tabellennummer des Tabellenprogramms der Agrarberichterstattung (AB) seit 1975.

1 [401] Betriebe nach sozialökonomischen Betriebstypen und buchführende Betriebe 1979	18
2 [402] Ergebnisse für sozialökonomische Betriebstypen 1979 nach Größenklassen der landwirtschaftlich genutzten Fläche	28
3 [403] Ergebnisse für sozialökonomische Betriebstypen 1979 für ausgewählte Betriebs- formen nach Größenklassen des Standardbetriebseinkommens	48
3.1 [A] Landwirtschaftliche Betriebe, deren Inhaber natürliche Personen sind, insgesamt ..	48
3.2 [B] Landwirtschaftliche Betriebe, in denen das betriebliche Einkommen größer ist als das außerbetriebliche Einkommen	68
3.3 [C] Landwirtschaftliche Betriebe ohne außerbetriebliches Einkommen	88
3.4 [D] Landwirtschaftliche Betriebe und Forstbetriebe insgesamt	108
3.5 [E] Buchführende landwirtschaftliche Betriebe, deren Inhaber natürliche Personen sind, insgesamt	128
3.6 [F] Buchführende landwirtschaftliche Betriebe, in denen das betriebliche Einkommen größer ist als das außerbetriebliche Einkommen	148
3.7 [G] Buchführende landwirtschaftliche Betriebe ohne außerbetriebliches Einkommen	168
3.8 [H] Buchführende landwirtschaftliche Betriebe und Forstbetriebe insgesamt	188
4 [404] Betriebe mit Buchführung 1979 nach Größenklassen des Standardbetriebseinkommens ..	208

A n h a n g

Vergleichstabellen für das Bundesgebiet

1	Landw. Betriebe nach sozialökonomischen Betriebstypen und buchführende landw. Betriebe 1971, 1974, 1977 und 1979	218
2	Ausgewählte Ergebnisse für landw. Betriebe nach sozialökonomischen Betriebstypen 1971, 1974, 1977 und 1979	220
3	Ausgewählte Ergebnisse für buchführende landw. Betriebe nach sozialökonomischen Betriebstypen 1974, 1977 und 1979	228
4	Landw. Betriebe insgesamt und buchführende landw. Betriebe nach Größenklassen der landw. genutzten Fläche und des Standardbetriebseinkommens sowie Forstbetriebe 1971, 1974, 1977 und 1979	232
	Fußnoten zu den Vergleichstabellen 1 bis 4	235

Die Angaben beziehen sich auf das Bundesgebiet; sie schließen Berlin (West) ein.
 Aus Gründen der Geheimhaltung statistischer Einzelangaben wurden die Ergebnistabellen für Hamburg, Bremen und Berlin (West) unter der Bezeichnung "Stadtstaaten" zusammengefaßt.

Abkürzungen, Zeichenerklärung, RundungAbkürzung

EWG	=	Europäische Wirtschaftsgemeinschaft
EG	=	Europäische Gemeinschaften
SAEG	=	Statistisches Amt der Europäischen Gemeinschaften
StBA	=	Statistisches Bundesamt
StLA	=	Statistisches Landesamt
LZ	=	Landwirtschaftszählung
AB	=	Agrarberichterstattung
ABl.	=	Amtsblatt der Europäischen Gemeinschaften
BGBI.	=	Bundesgesetzblatt
HPR	=	Hauptproduktionsrichtung
StBE	=	Standardbetriebseinkommen
StDB	=	Standarddeckungsbeitrag
BF	=	Betriebsfläche
LF	=	Landwirtschaftlich genutzte Fläche
WF	=	Waldfläche
ha	=	Hektar

Zeichenerklärung

-	=	nichts vorhanden
0	=	mehr als nichts, aber weniger als die Hälfte der kleinsten Einheit, die in der Tabelle zur Darstellung gebracht werden kann
x	=	Tabellenfelder, in denen infolge der Schematisierung des Tabellenaufbaus keine Ergebnisse gebracht werden können
≥	=	größer gleich
Leerfeld	=	Nachweis nicht möglich aus Gründen der Geheimhaltung statistischer Einzelangaben
.	=	kein Nachweis vorhanden

Rundung

Im allgemeinen sind die Ergebnisse ohne Rücksicht auf die Endsumme auf- bzw. abgerundet worden. Deshalb können sich bei der Summierung von Einzelwerten in der Endsumme geringfügige Abweichungen ergeben.

Vorbemerkung

Wie in anderen Bereichen der Volkswirtschaft finden auch in der Land- und Forstwirtschaft in etwa zehnjährigen Abständen umfassende Großzählungen, die "Landwirtschaftszählungen", statt. Mit ihnen werden Merkmale laufender agrarstatistischer Erhebungen sowie ergänzende Sachverhalte erhoben und betriebsbezogen dargestellt. Die letzten Landwirtschaftszählungen wurden 1971 und 1979 - letztere zusammen mit der Agrarberichterstattung 1979 - durchgeführt. Landwirtschaftszählung und Agrarberichterstattung ergänzen 1979 einander in ihren Erhebungs- und Darstellungsprogrammen.

Aufgrund des tiefgreifenden Strukturwandels im Bereich der Landwirtschaft lag seit längerem bei vielen Stellen ein Bedarf an fachlich und regional tiefgegliederten Daten vor, die Aufschluß über die kurz- und mittelfristigen Veränderungen in der Zeit zwischen den Landwirtschaftszählungen liefern. Zur Erfüllung dieser Anforderungen wurde 1975 die teils total, teils repräsentativ durchzuführende Agrarberichterstattung mit einer Periodizität von zwei Jahren eingeführt. Die Ergebnisse der Agrarberichterstattung umfassen dabei die Angaben der Betriebe zur Bodennutzungserhebung, zur Viehzählung im Dezember und zur repräsentativen Statistik der Arbeitskräfte in der Landwirtschaft. Diese werden über die an alle Betriebe für statistische Zwecke vergebenen Betriebsnummern betriebsweise zusammengeführt, dabei um einige speziell zur Agrarberichterstattung erhobene Sachverhalte ergänzt und betriebsbezogen nachgewiesen.

Die Ergebnisse der Agrarberichterstattung 1979 werden in 6 Berichten veröffentlicht.

Einzelheiten über die Rechtsgrundlagen der Agrarberichterstattung und der in sie einbezogenen Einzelerhebungen sind dem Sonderheft 1 dieser Fachserie "Methodische Grundlagen der Agrarberichterstattung" (Fachserie 3, Reihe 2.S.1) zu entnehmen, in dem auch die nach Verkündung des Agrarberichterstattungsgesetzes vom 15. November 1974 bis einschl. 1980 angeordneten Änderungen in den beteiligten Statistiken aufgeführt sind.

Um die Ergebnisse der Zählungen miteinander vergleichen zu können, wurde das Darstellungsprogramm der Agrarberichterstattung soweit wie möglich dem Tabellenprogramm der Landwirtschaftszählung 1971 entnommen oder an dieses angelehnt.

In dem vorliegenden Bericht werden Ergebnisse des totalen Zählungsteils der Agrarberichterstattung 1979 für sozialökonomische Betriebsarten und buchführende Betriebe veröffentlicht; sie sind mit denen der Agrarberichterstattung 1975 und 1977, die in der gleichen Reihe (2.1.5 Sozialökonomische Verhältnisse) veröffentlicht wurden, vergleichbar.

Die Veröffentlichung wurde in der Abteilung "Ernährung und Landwirtschaft, Handel und Verkehr" der Abteilungspräsidentin Dr. Brandner von Regierungsdirektor Dr. Schulze in der Gruppe "Betriebsverhältnisse der Landwirtschaft" des Regierungsdirektors Dr. Haßkamp bearbeitet.

Hinweise zur Methodik

1 Allgemeine Hinweise

Wie im Heft "Methodische Grundlagen der Agrarberichterstattung"¹⁾ näher ausgeführt ist, wird aufgrund des Gesetzes über die Agrarberichterstattung vom 15. November 1974²⁾, beginnend mit dem Jahr 1975, in jedem zweiten Jahr (Berichtsjahr) eine Agrarberichterstattung durchgeführt. Das Schwergewicht der Agrarberichterstattung liegt dabei nicht auf der Erhebung neuer zusätzlicher Angaben in den Betrieben, sondern in der Bereitstellung betriebsbezogener Ergebnisse für die Konsumenten der Statistik, die im wesentlichen durch Kombination und Weiterverarbeitung der im Rahmen und für Zwecke anderer Erhebungen in den Betrieben ohnehin ermittelten Angaben gebildet werden. Diese in einem Grundprogramm erfaßten Ergebnisse werden durch ein Ergänzungsprogramm um einige Merkmale erweitert, die teils total, teils repräsentativ erhoben werden.

Die im vorliegenden Bericht veröffentlichten Ergebnisse über sozialökonomische Betriebstypen und Betriebe mit Buchführung sind Bestandteil des totalen Teils der Agrarberichterstattung 1979 und umfassen Angaben zum Grund- und Ergänzungsprogramm.

2 Angaben zur sozialökonomischen Gliederung

Wie in der Vollerhebung der Landwirtschaftszählung 1971 (siehe hierzu die ausführlichen Hinweise in Fachserie 3, Landwirtschaftszählung 1971, Heft 13, "Ergebnisse zur sozialökonomischen Gliederung der Betriebe; Buchführung") und im totalen Teil der Agrarberichterstattung 1975 und 1977 stützt sich die sozialökonomische Gliederung der Betriebe in den vorliegenden Ergebnissen der Agrarberichterstattung 1979 auf die Angaben zu folgenden Fragen über das außerbetriebliche Einkommen des Betriebsinhabers und seines Ehegatten im Fragebogen der Bodennutzungshaupterhebung:

- 1 Hatten Betriebsinhaber und/oder Ehegatte im Jahre 1978 außerbetriebliche Einkommen von insgesamt mindestens 800 DM netto?

Und zwar

- a) aus Erwerbstätigkeit außerhalb dieses land- oder forstwirtschaftlichen Betriebes?

1) Fachserie 3, Reihe 2. S. 1.

2) BGBl. I S. 3161.

(z.B. als Angestellter, Arbeiter, Beamter, Selbständiger oder freiberuflich Tätiger, auch in eigener Gastwirtschaft, Metzgerei oder dgl. eigenem Gewerbebetrieb)

- b) aus sonstigen außerbetrieblichen Quellen?

(z.B. Alters- oder Unfallrente, Arbeitslosengeld oder -hilfe, Landabgaberente, Zinseinnahmen, Einnahmen aus Verpachtung, Vermietung, Beteiligungen oder dgl.)

- 2 Sofern das außerbetriebliche Jahreseinkommen 1978 insgesamt mindestens 800 DM betrug, welcher Einkommensteil (netto) war schätzungsweise höher?

- der aus diesem land- oder forstwirtschaftlichen Betrieb im Jahre 1978?

oder

- der aus den bei Frage 1a und 1b aufgeführten außerbetrieblichen Quellen im Jahre 1978?

Frage (1) war also mit Ja zu beantworten, wenn Einkommen aus Erwerbstätigkeit außerhalb des land- oder forstwirtschaftlichen Betriebes oder aus Rente, Pension, Altershilfe oder aus Verpachtung, Vermietung oder Kapitalvermögen vorlagen. Zu dem Einkommen aus außerbetrieblicher Erwerbstätigkeit zählten alle Einkommen, auch aus vorübergehender Tätigkeit oder aus eigenem Gewerbebetrieb, die aus einer abhängigen, selbständigen oder freiberuflichen Tätigkeit stammten. Jahreseinkommen unter 800 DM blieben unberücksichtigt.

Wurde die Frage (1) mit Ja beantwortet, war in der sich anschließenden Frage (2) anzugeben, ob die außerbetrieblichen Jahresnettoeinkommen - d.h. nach Abzug von Steuern und anteiligen Sozialbeiträgen - schätzungsweise höher oder niedriger waren als das Einkommen aus dem land- oder forstwirtschaftlichen Betrieb. Zu dem Einkommen aus dem land- oder forstwirtschaftlichen Betrieb rechnen die Einnahmen aus dem Verkauf land- und/oder forstwirtschaftlicher Produkte und - sofern vorhanden - auch die Einnahmen aus der Zimmervermietung an Ferien- oder Kurgäste, soweit sie nicht in einem Hotel, Gasthof, einer Pension oder dergleichen Beherbergungsstätten des Betriebsinhabers angefallen sind.

3 Sozialökonomische Gliederung der Betriebe

Die Angaben zu den im vorstehenden Abschnitt genannten Fragen (1) und (2) bilden die Grund-

lage für die sozialökonomische Gliederung der Betriebe. Die Darstellung der betreffenden Ergebnisse erfolgt in den Tabellen 1 bis 3 [401 bis 403] für die landwirtschaftlichen Betriebe, in Tabelle 1 [401] außerdem für Forstbetriebe und in Tabelle 3.4 [403 D] für landwirtschaftliche Betriebe und Forstbetriebe zusammen - jeweils in der Abgrenzung nach der Hauptproduktionsrichtung (HPR). Außerdem wird die Aufbereitung - wie schon bei der Landwirtschaftszählung 1971 und Agrarberichterstattung 1975 und 1977 - begrenzt auf die Betriebe, deren Inhaber natürliche Personen sind, weil die Betriebe, deren Inhaber juristische Personen sind, definitionsgemäß keine "physische Person" als Betriebsinhaber haben können, sondern nur über Betriebsleiter verfügen, für die die vorgegebene Fragestellung nicht zutrifft.

Wie aus dem auf Seite 9 wiedergegebenen Schema der sozialökonomischen Betriebstypen zu ersehen ist, wird bei den Nachweisungen nach dem Verhältnis des betrieblichen Einkommens zu dem außerbetrieblichen Einkommen des Betriebsinhabers und/oder seines Ehegatten zwischen folgenden Betriebstypen unterschieden:

- 1) Betriebe ohne außerbetriebliches Einkommen des Betriebsinhabers und seines Ehegatten,
- 2) Betriebe mit außerbetrieblichem Einkommen des Betriebsinhabers und/oder seines Ehegatten,
 - a) in denen das betriebliche Einkommen größer ist als das außerbetriebliche Einkommen des Betriebsinhabers und/oder seines Ehegatten und
 - b) in denen das betriebliche Einkommen kleiner ist als das außerbetriebliche Einkommen des Betriebsinhabers und/oder seines Ehegatten.

Zur Begrenzung des Veröffentlichungsaufwandes werden die Ergebnisse der Agrarberichterstattung 1979 - wie 1975 und 1977 - zur sozialökonomischen Gliederung wie folgt nachgewiesen:

- a) Betriebe, deren Inhaber natürliche Personen sind, insgesamt,
- b) Betriebe, in denen das betriebliche Einkommen größer ist als das außerbetriebliche Einkommen des Betriebsinhabers und/oder seines Ehegatten (einschließlich der Betriebe ohne außerbetriebliches Einkommen des Betriebsinhabers und seines Ehegatten),

- c) Betriebe ohne außerbetriebliches Einkommen des Betriebsinhabers und seines Ehegatten.

Die Ergebnisse für die übrigen Betriebstypen der sozialökonomischen Gliederung können durch Differenzbildung errechnet werden, und zwar die Ergebnisse für

- Betriebe mit außerbetrieblichem Einkommen des Betriebsinhabers und/oder seines Ehegatten, in denen das betriebliche Einkommen größer ist als das außerbetriebliche Einkommen des Betriebsinhabers und/oder seines Ehegatten (b minus c) und
- Betriebe mit außerbetrieblichem Einkommen des Betriebsinhabers und/oder seines Ehegatten, in denen das betriebliche Einkommen kleiner ist als das außerbetriebliche Einkommen des Betriebsinhabers und/oder seines Ehegatten (a minus b).

4 Hinweise zur Betriebssystematik

In den Berichten "Betriebssysteme und Betriebseinkommen 1975" sowie "Betriebssysteme und Betriebseinkommen 1977" der Reihe 2.1.4 wurden die methodischen Grundlagen der Betriebssystematik für die Landwirtschaft sowie die rechnerischen Ansätze für die Berechnung des Betriebssystems und des Standardbetriebseinkommens der Agrarberichterstattungen 1975 und 1977 ausführlich dargelegt. Die Änderungen der rechnerischen Ansätze, wie sie für die Berechnung der vorliegenden Ergebnisse über die Betriebssysteme und das Standardbetriebseinkommen 1979 notwendig waren, sind im Bericht 2.1.4 dieser Fachserie "Betriebssysteme und Standardbetriebseinkommen 1979" eingehend erläutert. Im vorliegenden Bericht werden für die Betriebe der HPR "Landwirtschaftliche Betriebe" in der Tabelle 3 [403] für den Betriebsbereich Landwirtschaft einige ausgewählte Ergebnisse über die Bodennutzung und die Viehhaltung, und zwar nach Betriebsformen (Marktfruchtbetriebe, Futterbaubetriebe, Veredlungsbetriebe, Dauerkulturbetriebe und Landwirtschaftliche Gemischtbetriebe) und nach sozialökonomischen Betriebstypen nachgewiesen. Zum Betriebsbereich Landwirtschaft rechnen alle Betriebe, bei denen die Summe der Standarddeckungsbeiträge aus den zur Landwirtschaft rechnenden Zweigen der Bodennutzung und Viehhaltung mindestens 75 % des Standarddeckungsbeitrags des Betriebes ausmacht.

Innerhalb des Betriebsbereiches Landwirtschaft werden die Betriebe einer dieser fünf Betriebsformen zugeordnet, wenn folgende Bedingungen erfüllt sind:

Betriebsform	Anteil des Standarddeckungsbeitrages aus ... am Standarddeckungsbeitrag des Betriebes beträgt ... %
Marktfruchtbetriebe	Getreide, Hülsen- und Ölfrüchte, sonstige Handelsgewächse, Kartoffeln, Zuckerrüben, Tabak, Feldgemüsebau: $\geq 50\%$
Futterbaubetriebe	Pferde, Rindvieh, Schafe, Futterbau, Dauergrünland: $\geq 50\%$
Veredlungsbetriebe	Schweine, Geflügel: $\geq 50\%$
Dauerkulturbetriebe	Rebfläche, Obstanlagen, Hopfen: $\geq 50\%$
Landwirtschaftliche Gemischtbetriebe	Der Standarddeckungsbeitrag erreicht aus keiner der vorstehenden vier Gruppen von Zweigen der Bodennutzung und der Viehhaltung einen Anteil von 50 %.

5 Buchführung der Betriebe

Die Angaben zur Buchführung der Betriebe werden durch folgende zwei Fragen gewonnen, die ohne inhaltliche Änderungen aus der Agrarberichterstattung 1975 übernommen wurden:

- (1) Haben Sie Buchführung mit Jahresabschluß in diesem land- oder forstw. Betrieb, d.h. werden alle Einnahmen und Ausgaben des Betriebes systematisch und regelmäßig aufgezeichnet³⁾, wird jährlich eine Inventaraufnahme durchgeführt und eine Gewinn- und Verlustrechnung aufgestellt? Ja/Nein

Als Inventaraufnahme gilt dabei eine Aufstellung über das bewegliche und unbewegliche Vermögen zu einem bestimmten Stichtag. Eine Gewinn- und Verlustrechnung liegt vor, wenn Aufwendungen und Erträge innerhalb einer Periode einander gegenübergestellt werden.

Bei Betrieben, die eine Buchführung mit Jah-

3) Einschließlich der Betriebe, die mit den Aufzeichnungen erst während der letzten 12 Monate vor der Befragung begannen.

resabschluß hatten, schloß sich die Frage an:

- (2) Erfolgt die Buchführung aufgrund steuergesetzlicher Vorschriften? Ja/Nein

Die steuerlichen Bestimmungen sahen 1979 als untere Grenze zur Buchführungspflicht vor:

- 360 000 DM Gesamtumsatz oder
- 100 000 DM land- und forstwirtschaftliches Vermögen oder
- Gewinn aus Land- und Forstwirtschaft von 15 000 DM im Kalenderjahr.

6 Nachweis der Ergebnisse über Buchführung

Die Ergebnisse über die Zahl der Betriebe mit Buchführung und mit Buchführungspflicht aufgrund von Vorschriften der Finanzverwaltung werden nach Größenklassen der landwirtschaftlich genutzten Fläche und des Standardbetriebseinkommens in den Tabellen 1 und 4 [401 und 404] nachgewiesen. Weitere Ergebnisse für buchführende Betriebe über ausgewählte Merkmale werden in den Tabellen 3.5 bis 3.8 [403 E bis 403 H] nach sozialökonomischen Betriebstypen, kombiniert nach Größenklassen des Standardbetriebseinkommens und nach Betriebssystemen nachgewiesen.

7 Erhebungs- und Darstellungsbereich

7.1 Erhebungsbereich

In den Erhebungsbereich des totalen Zählungsteils der Agrarberichterstattung werden folgende Betriebe einbezogen:

- Landwirtschaftliche Betriebe (in der Abgrenzung nach der HPR) mit 1 ha LF und mehr,
- Landwirtschaftliche Betriebe (in der Abgrenzung nach der HPR) unter 1 ha LF (einschließlich der Betriebe ohne LF), die jedoch über die Mindestgröße an Erzeugungseinheiten⁴⁾ verfügen, welche mindestens dem durchschnittlichen Wert einer jährlichen Markterzeugung von 1 ha LF entsprechen,
- Landwirtschaftliche Betriebe (in der Abgrenzung nach der HPR) mit weniger als 1 ha LF, die nicht über die Mindestgröße an Erzeugungseinheiten⁴⁾ verfügen, aber 1 bis höchstens 9,90 ha WF bewirtschaften,

4) Fußnote 4 siehe S. 10.

Gliederungsschema für den Nachweis von Ergebnissen nach sozialökonomischen Betriebstypen*)

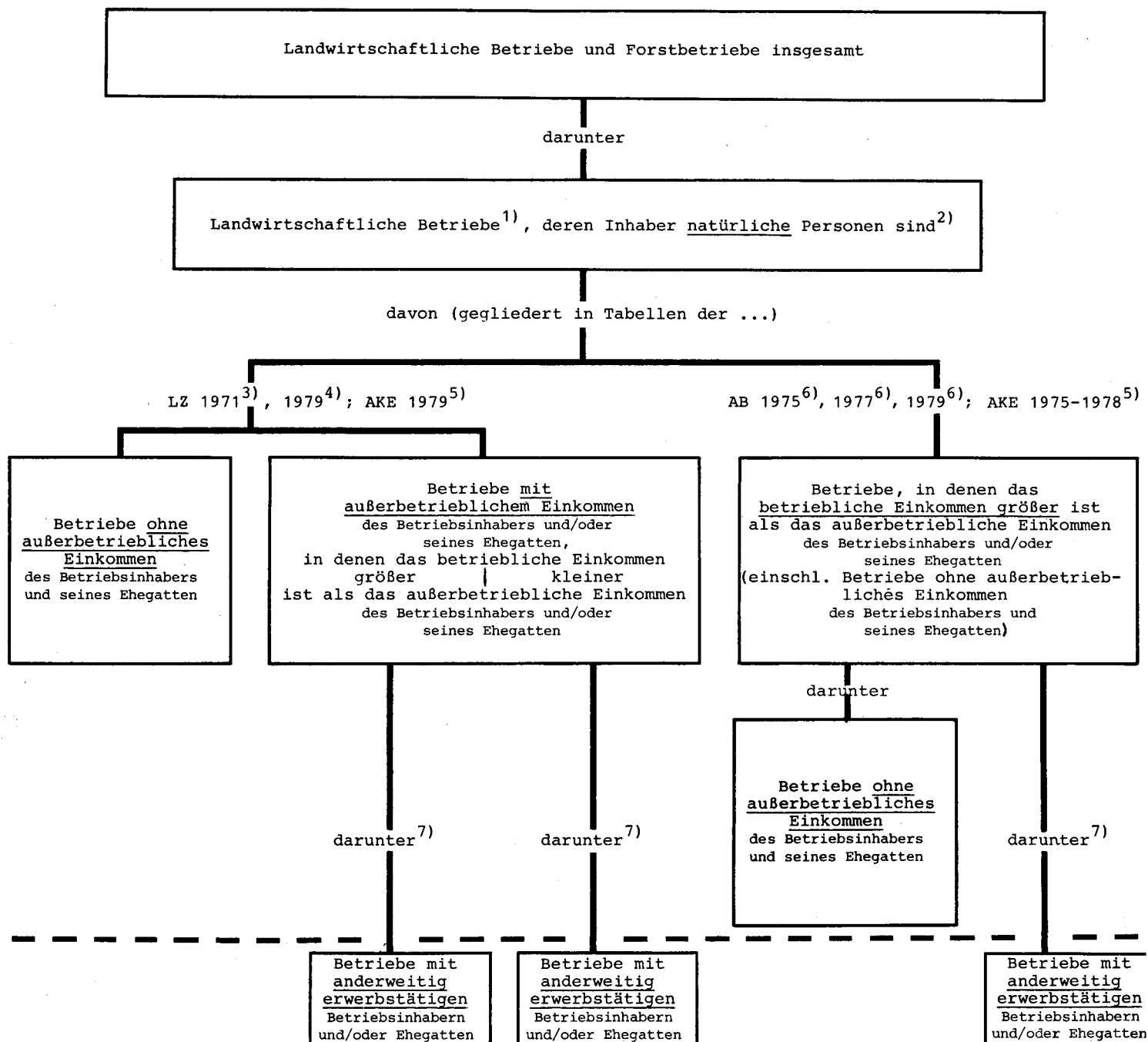

*) In Tabellen der Agrarberichterstattung (AB), der Landwirtschaftszählungen (LZ) und der Statistik der Arbeitskräfte in der Landwirtschaft (Arbeitskräfteerhebung: AKE).

1) In der Abgrenzung nach der Hauptproduktionsrichtung.

2) Gleiches Gliederungsschema wird auch für Forstbetriebe (in der Abgrenzung nach der Hauptproduktionsrichtung) angewendet.

3) Fachserie 3, Landwirtschaftszählung 1971, Heft 13 und 14.

4) Fachserie 3, Landwirtschaftszählung 1979, Heft 1 und 4.

5) Fachserie 3, Reihe 2.2.

6) Fachserie 3, Reihe 2.1.5 und 2.1.7.

7) Als Merkmalsnachweis (kein Gliederungsmerkmal) in Tabellen der AB und der LZ.

- d) Forstbetriebe (in der Abgrenzung nach der HPR) mit 1 ha WF und mehr.

7.2 Darstellungsbereich

Der Darstellungsbereich der Agrarberichterstattung umfaßt die vorgenannten unter a und b aufgeführten landwirtschaftlichen Betriebe und - sofern es sich wie im vorliegenden Bericht um den Nachweis von Totalergebnissen der Agrarberichterstattung handelt - auch die Forstbetriebe der Gruppe d; Ergebnisse für Forstbetriebe werden jedoch nur in einem Teil der Tabellen nachgewiesen. Ergebnisse für landwirtschaftliche Betriebe der Gruppe c, die bei der Landwirtschaftszählung 1971 sowie bei den Agrarberichterstattungen 1975 und 1977 in die Nachweisungen für total erhobene Merkmale einbezogen und in den Größenklassen unter 1 ha LF nachgewiesen worden waren, werden dagegen nach der Rechtsgrundlage für repräsentativ erhobene Merkmale nicht ermittelt. Vereinbarungsgemäß werden diese Betriebe ab 1979 nicht mehr in die Nachweisungen der Totalergebnisse für landwirtschaftliche Betriebe einbezogen⁵⁾.

8 Darstellung nach dem Ort des Betriebssitzes

Alle Ergebnisse werden - wie auch bei früheren Betriebserhebungen - nicht nach der Belegenheit der vom Betrieb selbst bewirtschafteten Flächen, sondern nach dem Ort des Betriebssitzes nachgewiesen. Betriebssitz ist die Gemeinde, in der sich die wichtigsten Wirtschaftsgebäude des Betriebes befinden. Dies gilt auch für Betriebe, deren Flächen teils im Inland, teils im Ausland lie-

- 4) Als Erzeugungseinheiten, die mindestens dem durchschnittlichen Wert einer jährlichen Markterzeugung von 1 ha LF entsprechen, wurden vom Bundesministerium für Ernährung, Landwirtschaft und Forsten folgende Mindestgrößen für 1979 neu festgelegt:
- | | |
|---------|---|
| 8 Stück | Rindvieh gleich welchen Alters oder Schweine gleich welchen Gewichts |
| 50 | Schafe gleich welchen Alters |
| 200 | Legehennen oder Schlacht-, Masthähne und -hühner (und sonstige Hähne) oder Gänse, Enten, Truthühner |
| 30 Ar | bestocktes Rebland oder Obstanlagen (im Ertrag oder nicht im Ertrag) oder Hopfen oder Tabak oder Baumschulen oder Gemüseanbau im Freiland |
| 10 Ar | Blumen und Zierpflanzen im Freiland |
| 1 Ar | Anbau unter Glas von Gemüse, Blumen und Zierpflanzen für Erwerbszwecke. |
- 5) Siehe Bericht "Methodische Grundlagen der Agrarberichterstattung" Fachserie 3, Reihe 2.S.1, Abschnitt 4.4.

gen sowie für das auf diesen Flächen befindliche Vieh. Demzufolge ist Vieh, das sich auf im Ausland bewirtschafteten Flächen von Betrieben mit Betriebssitz im Inland befindet, in den Ergebnissen enthalten; Vieh, das sich auf im Inland gelegenen Flächen von Betrieben mit Betriebssitz im Ausland befindet dagegen nicht.

Wie in den früheren Landwirtschaftszählungen und der EWG-Strukturerhebung in der Landwirtschaft 1966/67 werden zugepachtete Flächen und zur Bewirtschaftung unentgeltlich erhaltenes Land sowie Dienstland, aufgeteilte Allmende und dergleichen Flächen auch bei der Agrarberichterstattung 1979 demjenigen Betrieb zugerechnet, der sie bewirtschaftet (selbstbewirtschaftete Fläche). Dementsprechend werden verpachtete Flächen eines Betriebes nicht bei ihm, sondern beim zupachtenden Betrieb erfaßt und nachgewiesen.

9 Verwendete Begriffe und Definitionen

Betrieb: Technisch-wirtschaftliche Einheit, die die im Abschnitt 7 "Erhebungs- und Darstellungsbereich" als untere Abgrenzung der AB genannten Flächen oder Erzeugungseinheiten erreicht oder überschreitet, für Rechnung eines Inhabers (Betriebsinhaber) bewirtschaftet wird, einer einheitlichen Betriebsführung untersteht sowie land- und/oder forstwirtschaftliche Erzeugnisse hervorbringt.

Besitzeinheiten, die aus steuerlichen oder anderen Gründen "nominell" auf mehrere Inhaber aufgeteilt sind, gelten als ein Betrieb, sofern sie in betriebswirtschaftlicher Hinsicht eine organisatorische Einheit bilden.

Mehrere Betriebseinheiten in der Hand eines Inhabers werden bei der Erhebung der Angaben als ein Betrieb angesehen, wenn für die Bewirtschaftung dieser Betriebseinheiten in der Regel dieselben Produktionsmittel (insbesondere Gebäude und Maschinen) und Arbeitskräfte eingesetzt werden.

Betriebsinhaber: Diejenige natürliche oder juristische Person, für deren Rechnung der Betrieb bewirtschaftet wird, ohne Rücksicht auf die jeweiligen individuell gestalteten Eigentumsverhältnisse.

Betriebe nach Rechtsformen

Betriebe in der Hand von natürlichen Personen: Betriebe, deren Inhaber eine natürliche Person ist, und zwar Einzelperson, Ehepaar, Geschwi-

ster, Erbengemeinschaft, Nichteingetragener Verein, BGB-Gesellschaft, Offene Handelsgesellschaft, Kommanditgesellschaft oder dergleichen Personengemeinschaft.

Betriebe in der Hand von juristischen Personen: Betriebe, deren Inhaber eine juristische Person ist, und zwar

- des privaten Rechts: Eingetragene Genossenschaft, Eingetragener Verein, Gesellschaft mit beschränkter Haftung, Aktiengesellschaft, Anstalt oder Stiftung des privaten Rechts;
- des öffentlichen Rechts:
 - Kirche, kirchliche Anstalt und dergleichen Anstalt oder Stiftung des öffentlichen Rechts,
 - Gebietskörperschaften:
 - Bund, Bundesland, Bezirk, Kreis, Gemeinde, Bezirks-, Kreis- oder Gemeindeverband.

Betriebe nach der Hauptproduktionsrichtung (HPR): Kennzeichnung der Betriebe nach derjenigen Erzeugnisgruppe (Landwirtschaft/Forstwirtschaft), bei der - gemessen am Verkaufswert der Erzeugnisse (einschließlich Eigenverbrauch) - das Schwergewicht der Produktion liegt. Die Kennzeichnung HPR "Landwirtschaftlicher Betrieb" oder HPR "Forstbetrieb" erfolgt anhand des Verhältnisses der landwirtschaftlich genutzten Fläche (LF) zur Waldfläche (WF), wobei ab 1971 folgende Schwellenwerte zugrunde gelegt werden:

- Landwirtschaftlicher Betrieb: Die LF ist gleich oder größer als 10 % der WF,
- Forstbetrieb: die LF ist kleiner als 10 % der WF.

In begründeten Einzelfällen kann von dieser schematischen Zuordnung abgewichen und der Betrieb gezielt der jeweils anderen HPR zugeordnet werden (z.B. ein Betrieb, dessen LF ausschließlich ertragsarme Almen umfaßt, zu den Forstbetrieben; ein Betrieb mit relativ bedeutenden Waldflächen und großer Viehhaltung zu den landwirtschaftlichen Betrieben).

Betriebe nach Betriebssystemen

Folgende Begriffe sind für die Darstellung der Betriebe nach Betriebssystemen von Bedeutung:

Betriebssystem ist die Bezeichnung für Gliederungen der Betriebssystematik, denen die Betriebe in einem speziell hierfür entwickelten Klassifizierungsverfahren nach der Struktur des

Standarddeckungsbeitrages des Betriebes zugeordnet werden. Der Begriff Betriebssystem wird als allgemeiner Begriff für die einzelnen Betriebsbereiche, -formen, -arten und -typen oder ggf. auch für näher bezeichnete Zusammenfassungen hiervon verwendet.

Standarddeckungsbeitrag (StDB): Der Standarddeckungsbeitrag je Flächeneinheit einer Fruchtart oder je Tiereinheit einer Viehmart ist eine sich aus erzeugter Menge mal zugehörigem Preis ergebende geldliche Bruttoleistung abzüglich der zurechenbaren Kosten (variable Spezialkosten), wobei nicht mit betriebsspezifischen, sondern mit standardisierten Erträgen, Preisen und Kosten gerechnet wird. Die Bruttoleistungen und die variablen Spezialkosten werden aus Statistiken und Buchführungsunterlagen über Preise, Erträge und Leistungen sowie durchschnittliche Erlöse und Kosten ermittelt. Die so ermittelten Standarddeckungsbeiträge je Flächen- bzw. Tiereinheit werden mit den betrieblichen Angaben über Art und Umfang der Bodennutzung und Viehhaltung multipliziert. Deren Ergebnisse werden - um die Struktur des Standarddeckungsbeitrages des Betriebes ermitteln zu können - auf vier Aggregationsstufen zu Standarddeckungsbeiträgen der Produktionszweige, -richtungen und -bereiche sowie schließlich zum Standarddeckungsbeitrag des Betriebes summiert. Damit bei der Betriebsklassifizierung regionale Ertragsunterschiede berücksichtigt werden können, werden die Standarddeckungsbeiträge für fünf Leistungsklassen der wirtschaftlichen Ertragsfähigkeit errechnet.

Standardbetriebseinkommen (StBE): Das Standardbetriebseinkommen ist ein unter Verwendung statistischer Quellen berechnetes Einkommen zur Kennzeichnung der wirtschaftlichen Größe der Betriebe. Es wird unter modellmäßigen Annahmen anhand betrieblicher Angaben über Art und Umfang der Bodennutzung und Viehhaltung sowie durchschnittlicher, insbesondere aus Buchführungsunterlagen abgeleiteter Angaben über Erlöse und Kosten ermittelt. Die Berechnung stützt sich auf die für jede Frucht- und Viehmart eines Betriebes ermittelten Standarddeckungsbeiträge je Erzeugungseinheit (Fläche in Hektar, Tiere in Stück). Von der Summe dieser je Betrieb berechneten Standarddeckungsbeiträge, dem Standarddeckungsbeitrag des Betriebes, werden die den einzelnen Frucht- und Vieharten nicht zurechenbaren festen Spezialkosten und Gemeinkosten - differenziert nach dem Betriebssystem und dem Standarddeckungs-

beitrag des Betriebes - abgezogen und sonstige Erträge (z.B. Einnahmen aus Jagd- und Fische-reierverpachtung, Arbeiten für Dritte, Vermie-tung von Maschinen und Gebäuden) hinzugezählt. Das so berechnete Standardbetriebseinkommen entspricht - vom Konzept her - etwa der im Rahmen der Volkswirtschaftlichen Gesamtrech-nung berechneten Nettowertschöpfung zu Faktor-kosten. Die vom Betriebsinhaber gezahlten Löhne, Pachten und Schuldzinsen sind noch im Standardbetriebseinkommen enthalten; die von ihm eingenommenen Pachten und Zinsen sind dar-in nur pauschal oder gar nicht einbezogen.

Da die Berechnung von durchschnittlichen Anga-ben über Erlöse und Kosten ausgeht, kann das tatsächlich erzielte Betriebseinkommen der einzelnen Betriebe von dem statistisch berech-neten Standardbetriebseinkommen mehr oder we-niger stark abweichen.

Landwirtschaftlich genutzte Fläche (LF): Flächen, die als Ackerland (einschließlich Er-werbsgartenland), Dauergrünland, Haus- und Nutzgärten, Obstanlagen, Baumschulflächen, Rebland, Korbweiden-, Pappelanlagen oder Weihnachtsbaumkulturen außerhalb des Waldes genutzt werden; ohne nicht mehr genutzte Äcker, Wiesen, Weiden, Obstanlagen, Rebflä-chen sowie ohne reine Ziergärten, Park- und Rasenflächen. Die Flächen beziehen sich gene-rell auf die von den Betrieben selbst bewirt-schafteten Flächen.

Waldfläche (WF): Holzbodenfläche und forstliche Pflanzgärten für den Eigenbedarf. Zur Holz-bodenfläche gehören auch Wege unter 5 m Brei-te, Blößen (Kahlflächen, die wieder aufgefor-stet werden), gering bestockte (Nichtwirt-schaftswald) und unbestockte Flächen (z.B. Holzlagerplätze), deren Größe den Zuwachs nicht wesentlich mindert.

N i c h t zur Waldfläche rechnen alle inner-halb des Waldes gelegenen, dauernd als Acker oder Wiese usw. genutzten Flächen, ferner flä-chenmäßig ausgeschiedene Wege, Wasserläufe, Teiche, Öd- und Unlandflächen sowie bebaute Flächen und dazugehörnde Hofräume und Gärten (z.B. Forstdienstgehöfte), ferner die Flächen der Weihnachtsbaumkulturen außerhalb des Wal-des sowie der Korbweiden- und Pappelanlagen.

Dauergrünland: Grünlandflächen (Wiesen, Mäh-weiden, Weiden, Hutungen), die zur Futter-oder Streugewinnung oder zum Abweiden - ohne

Unterbrechung durch andere Kulturen - bestimmt sind. Auch Grünlandflächen mit Obstbäumen als Nebennutzung und Gras- oder Heugewinnung als Hauptnutzung.

N i c h t zum Dauergrünland rechnen die Wie-sen und Weiden mit Obstbäumen, bei denen das Obst die Hauptnutzung darstellt, sowie der Grasanbau auf dem Ackerland und die Dauergrün-landflächen, die aus sozialen, wirtschaftlichen oder anderen Gründen nicht mehr genutzt werden.

Milchkühe: Hierzu gehören alle Kühe, die zur Milchgewinnung gehalten werden; ohne Ammen- und Mutterkühe sowie ohne Schlacht- und Mast-kühe.

Legehennen: Hierzu zählen alle Hennen, die zur Produktion von Eiern gehalten werden und 1/2 Jahr alt oder älter sind.

Schweine ohne Ferkel: Hierzu gehören alle Schweine mit 20 kg und mehr Lebendgewicht.

Anderweitig Erwerbstätige: Betriebsinhaber und sein Ehegatte⁶⁾, die im Berichtszeitraum außerbetriebliche Tätigkeiten ausübten, gleich-gültig ob sie regelmäßig oder nur gelegentlich ausgeübt wurden. Hierzu rechnen alle auf E r w e r b ausgerichteten außerbetrieblichen Tätigkeiten (z.B. in gewerblichen Betrieben anderer Eigentümer (Industrie, Handel), im Öffentlichen Dienst, in einem Gewerbebetrieb des Betriebsinhabers; in einem fremden Forst-betrieb, z.B. als Waldarbeiter; aufgrund eines Heimarbeitsvertrages).

N i c h t zur anderen Erwerbstätigkeit rech-nen dagegen die Nachbarschaftshilfe in einem anderen Betrieb sowie die Tätigkeit in der - in steuerlicher Hinsicht - "gewerblichen" Viehhaltung des eigenen Betriebes.

10 Erläuterungen zu den Tabellen

Die im vorliegenden Bericht veröffentlichten Tabellen des totalen Teils der Agrarberichter-

6) Sonstige auf dem Betrieb lebende Familien-angehörige sind in diesem Bericht nicht in die Ergebnisse einbezogen.

stattung 1979 wurden in ihrem inhaltlichen Aufbau unverändert und mit ihrer Tabellennummer aus dem Tabellenprogramm der Agrarberichterstattung 1975 und 1977 übernommen. Aus redaktionellen Gründen erhalten die Tabellen des vorliegenden Berichts auch eine fortlaufende Numerierung. Ihnen wird die Numerierung des Tabellenprogramms jeweils in eckigen Klammern nachgestellt.

Aufgrund der ab 1977 in der Agrarberichterstattung vorgenommenen Änderungen beim Klassifizierungsverfahren sind alle in die Agrarberichterstattung 1979 einbezogenen Betriebe klassifizierbar. Daher entfallen in den Tabellen des vorliegenden Berichts die nichtklassifizierbaren Betriebe, so daß die Ergebnisse in den Spalten 2 und 3 der Tabelle 1 [401] identisch sind. Aus programmtechnischen Gründen erfolgt der Ausdruck der Ergebnisse jedoch in beiden Spalten. Aus den o.a. Gründen sind auch die in den übrigen Tabellen (2 bis 4 bzw. [402 bis 404]) in den Fußnoten oder im Tabellenkopf enthaltenen Hinweise auf klassifizierbare bzw. nichtklassifizierbare Betriebe gegenstandslos.

Zu Tabelle 1 [401]:

Die Tabelle ist nach landwirtschaftlichen Betrieben und Forstbetrieben in der Abgrenzung nach der Hauptproduktionsrichtung gegliedert, wobei die Ergebnisse für die Forstbetriebe ohne Größenklassengliederung dargestellt werden. Nachgewiesen wird jeweils die Zahl der Betriebe und deren landwirtschaftlich genutzte Fläche (LF) bzw. Waldfläche (WF), und zwar jeweils in der Unterscheidung nach Betrieben insgesamt und nach buchführenden Betrieben. Bei den Betrieben insgesamt erfolgt die Darstellung für die sozialökonomischen Betriebstypen und auch für Betriebe, in denen der Betriebsinhaber und/oder sein Ehegatte anderweitig erwerbstätig sind.

Zu Tabelle 2 [402]:

Für die landwirtschaftlichen Betriebe werden in der Gliederung nach Größenklassen der LF und nach sozialökonomischen Betriebstypen für einige wichtige Merkmale der Bodennutzung und Viehhaltung die Zahl der Betriebe und deren Fläche bzw. Tierbestand sowie die Zahl der Betriebe (und deren LF), in denen der Betriebsinhaber und/oder sein Ehegatte anderweitig erwerbstätig sind, nachgewiesen.

Zu Tabelle 3 [403]:

Der Nachweis in Tabelle 3 [403] erfolgt für die gleichen Merkmale der Bodennutzung, Viehhaltung und anderweitigen Erwerbstätigkeit wie in Tabelle 2 [402]. Die Gliederung erfolgt hier jedoch nach sieben Größenklassen des Standardbetriebseinkommens, fünf Betriebsformen des Betriebsbereichs Landwirtschaft sowie in Tabellen 3.2 und 3.3 [403 B und 403 C] nach den sozialökonomischen Betriebstypen und in Tabelle 3.4 [403 D] für landwirtschaftliche Betriebe und Forstbetriebe zusammen, wobei in dieser Tabelle auch die Betriebe, deren Inhaber juristische Personen sind, einbezogen sind; ein entsprechender Nachweis der Betriebe mit Buchführung erfolgt in den Tabellen 3.5 bis 3.8 [403 E bis 403 H].

In Tabelle 3 [403] wird somit eine kombinierte Gliederung der Betriebe nach den sozialökonomischen Betriebstypen und nach der Betriebssystematik für die Landwirtschaft vorgenommen. Der Nachweis erfolgt dabei für folgende Betriebsformen der Betriebssystematik:

Marktf Fruchtbetriebe, Futterbaubetriebe, Veredlungsbetriebe, Dauerkulturbetriebe, Landwirtschaftliche Gemischtbetriebe.

Zu Tabelle 4 [404]:

In Tabelle 4 [404] werden sowohl für die landwirtschaftlichen Betriebe als auch für die Forstbetriebe die buchführenden Betriebe insgesamt und die buchführenden Betriebe aufgrund steuerlicher Vorschriften in kombinierter Größenklassengliederung nach sieben Größenklassen des Standardbetriebseinkommens und nach acht Größenklassen der landwirtschaftlich genutzten Fläche bzw. nach sechs Größenklassen der Waldfläche nachgewiesen.

11 Vergleichsmöglichkeiten mit Ergebnissen früherer Betriebserhebungen

Für die in diesem Bericht veröffentlichten Ergebnisse bieten sich neben dem Vergleich mit Ergebnissen der Agrarberichterstattung 1975 und 1977 auch Vergleichsmöglichkeiten mit denen der Landwirtschaftszählung 1971. Diese Ergebnisse sind in den im Anhang veröffentlichten Tabellen einander gegenübergestellt worden. Dabei sind die Hinweise und Anmerkungen zu den Ergebnissen zu beachten.

Die vergleichbaren Ergebnisse der Agrarberichterstattungen 1975, 1977 und 1979 sind veröffentlicht in den Berichten der Fachserie 3, Reihe 2.1.5 "Sozialökonomische Verhältnisse", die der Landwirtschaftszählung 1971 in der Fachserie 3, Heft 13 "Ergebnisse zur sozialökonomischen Gliederung der Betriebe; Buchführung".

12 Hinweise zur EG-Strukturerhebung in der Landwirtschaft 1979/80

Zu den im vorliegenden Bericht veröffentlichten Ergebnissen werden im Rahmen der EG-Strukturerhebung 1979/80 nur zur Buchführung der Betriebe in Tabelle 1⁷⁾ sowie zur anderweitigen Erwerbstätigkeit des Betriebsinhabers bzw. seines Ehegatten in der Unterscheidung nach Hauptberuf/Nebenberuf in den Tabellen 7.7 bis 7.10⁸⁾ Ergebnisse veröffentlicht, die Möglichkeiten für weiterführende Untersuchungen bieten.

Da zum Zeitpunkt des Drucks der vom Statistischen Bundesamt herausgegebenen Arbeitsunterlage "Rechtsgrundlagen zur Agrarberichterstattung, zu den EG-Strukturerhebungen in der Landwirtschaft und zu den Landwirtschaftszählungen "Ergänzung zu Bericht Methodische Grundlagen der Agrarberichterstattung", Fachserie 3, Reihe 2. S. 1) die Entscheidung der Kommission vom 7. September 1979 zur Festlegung eines nach dem Gemeinschaftsschema erstellten Tabellenprogramms (Nr. 79/833/EWG) über die Tabellen 1 bis 6 von der EG bereits veröffentlicht war, können Art und Umfang der Nachweisungen der EG auch jener Arbeitsunterlage entnommen werden, während das Programm der Nachweisungen in den Tabellen 7.1 bis 7.10 in jene Arbeitsunterlage nicht mehr aufgenommen werden konnte.

13 Hinweise zur Veröffentlichung der Ergebnisse

Die Ergebnisse der Tabellen 1 bis 4 [401 bis 404] werden vom Statistischen Bundesamt in dem vorliegenden Be-

richt für das Bundesgebiet und die Bundesländer veröffentlicht. Die Statistischen Landesämter veröffentlichen die Ergebnisse der Tabellen 1, 3.1 und 3.4 [401, 403 A und 403 D] mit gleicher Kopf- und Vorspaltengliederung jeweils für ihr Bundesland und z.T. auch für Regierungsbezirke (die übrigen Tabellen sind nicht in das Mindestveröffentlichungsprogramm der Statistischen Landesämter aufgenommen); über eine Reihe von Sachverhalten, die in diesem Bericht veröffentlicht werden, werden von den Statistischen Landesämtern im Rahmen des für die Agrarberichterstattung und die Landwirtschaftszählung 1979 vereinbarten Mindestveröffentlichungsprogramms für Kreis- und Gemeindeergebnisse vergleichbare Ergebnisse veröffentlicht.

Weitere Ergebnisse zur sozialökonomischen Gliederung der Betriebe und zu den Betriebssystemen sowie über Arbeitsverhältnisse, über außerbetriebliche Einkommen und über Zimmervermietung in den Betrieben aus der Agrarberichterstattung 1979, der Landwirtschaftszählung 1979 und der Erhebung über die Statistik der Arbeitskräfte in der Landwirtschaft 1979 sollen vom Statistischen Bundesamt wie folgt veröffentlicht werden:

- Aus der Agrarberichterstattung 1979,
 - t o t a l e r Zählungsteil, in Fachserie 3, Reihe 2.1.4: Betriebssysteme und Standardbetriebseinkommen
 - r e p r ä s e n t a t i v e r Zählungsteil, in Fachserie 3, Reihe 2.1.7: Außerbetriebliche Einkommen und Arbeitsverhältnisse für ausgewählte Betriebsgruppen
- Aus der Landwirtschaftszählung 1979:
 - t o t a l e r Zählungsteil, in Fachserie 3, Heft 1: Arbeitsverhältnisse, Altersgliederung
 - Heft 3: Besitzverhältnisse, Zimmervermietung, Wohnhausausstattung, (W.: repräs. Ergebnis)
 - r e p r ä s e n t a t i v e r Zählungsteil, in Fachserie 3, Heft 4: Landwirtschaftliche und nichtlandwirtschaftliche Ausbildung, Haushaltsstruktur, soziale Sicherung, außerbetriebliches Einkommen.
- Aus der Statistik der Arbeitskräfte in der Landwirtschaft 1979, R e p r ä s e n t a t i v e r Erhebung, in Fachserie 3, Reihe 2.2: Arbeitskräfte⁹⁾

7) Entscheidung der Kommission Nr. 79/833/EWG vom 7. September 1979; ABl. der EG Nr. L 259 vom 15. Oktober 1979, S. 45.

8) Entscheidung der Kommission Nr. 80/722/EWG vom 13. Juni 1980; ABl. der EG Nr. L 194 vom 28. Juli 1980, S. 19.

Ferner werden vom Statistischen Bundesamt ausgewählte Ergebnisse der Agrarberichterstattung und Landwirtschaftszählung 1979 in der Fachserie 3, Reihe 1 "Ausgewählte Zahlen für die Agrarwirtschaft 1981" sowie im "Statistischen Jahrbuch 1982 für die Bundesrepublik Deutschland" veröffentlicht.

Die in den vorstehend genannten Veröffentlichungen über eine Reihe von Sachverhalten wiedergegebenen Ergebnisse sind sowohl im Rahmen des Tabellenprogramms für den totalen Zählungsteil als auch in dem des repräsentativen Zählungsteils aufbereitet worden. Zwischen den Ergebnissen der totalen Aufbereitung und denen für die Stichprobenbetriebe frei hochgerechneten Ergebnisse treten dabei naturgemäß von

Merkmal zu Merkmal Abweichungen in unterschiedlicher Größenordnung auf. Es ist vorgesehen, über deren Größe und methodischen Gründe nach Vorliegen aller Ergebnisse der Agrarberichterstattung und Landwirtschaftszählung 1979 und nach Abschluß der vorgesehenen Untersuchungen in Heft 5 "Methodische Grundlagen, Aufbereitungs- und Darstellungsprogramm" der Landwirtschaftszählung 1979 zusammenfassend zu berichten.

14 Gebietsstand

Als Gebietsstand für die Darstellung der Ergebnisse der AB 1979, wie auch der LZ 1979, wurde allgemein Mai 1979 und abweichend hiervon für

Rheinland-Pfalz der 30. Juni 1979,
Hessen der 1. August 1979,
Niedersachsen der 1. Januar 1980

festgelegt, um auch für diese drei Länder die Ergebnisse jeweils für den neuesten Gebietsstand darstellen zu können.

9) Veröffentlicht im November 1981. Das auf Seite 9 dieses Berichtes wiedergegebene Gliederungsschema für den Nachweis der Ergebnisse nach sozialökonomischen Betriebstypen gilt auch für die betreffenden Tabellen im Bericht "Arbeitskräfte" der Reihe 2.2.

15 Auszug aus dem Erhebungsbogen der Bodennutzungshaupterhebung 1979

A. Allgemeine Angaben

Zutreffendes
ankreuzen

<input checked="" type="checkbox"/>	
-------------------------------------	--

- ① Hatten Betriebsinhaber und/oder Ehegatte im Jahre 1978 außerbetriebliche Einkommen von insgesamt mindestens 800 DM netto?
- | | | |
|------|---|---|
| ja | 1 | 8 |
| nein | 2 | |
- Wenn ja, ←
- Wenn „nein“, weiter bei Nr. ③
- a) aus **Erwerbstätigkeit außerhalb** dieses land- oder forstwirtschaftlichen Betriebes?
- z. B. als Angestellter, Arbeiter, Beamter, Selbständiger oder freiberuflich Tätiger, auch in eigener Gastwirtschaft, Metzgerei o. dgl. eigenem Gewerbebetrieb.
- | | | |
|------|---|---|
| ja | 5 | 9 |
| nein | 6 | |
- b) aus **sonstigen außerbetrieblichen** Quellen?
- z. B. Alters- oder Unfallrente, Arbeitslosengeld oder -hilfe, Landabgaberente, Zinseinnahmen, Einnahmen aus Verpachtung, Vermietung, Beteiligungen oder dgl.
- | | | |
|------|---|----|
| ja | 7 | 10 |
| nein | 8 | |
- ② Sofern das außerbetriebliche Jahreseinkommen 1978 insgesamt mindestens 800 DM betrug (bei Frage ① „ja“ angekreuzt), welcher Einkommensteil (netto) war schätzungsweise höher?
- a) der aus diesem land- oder forstwirtschaftlichen Betrieb im Jahre 1978?
- | | |
|------|----|
| 3 | 11 |
| oder | |
- b) der aus den bei Frage ① a und ① b aufgeführten außerbetrieblichen Quellen im Jahre 1978?
- | | |
|----|----|
| 4 | 12 |
| ja | |
- ③ Haben Sie Buchführung mit Jahresabschluß in diesem land- oder forstwirtschaftlichen Betrieb?
- Mit „ja“ zu beantworten, wenn alle Einnahmen und Ausgaben des Betriebes systematisch und regelmäßig aufgezeichnet werden (auch wenn mit solchen Aufzeichnungen erst während der letzten zwölf Monate begonnen wurde), jährlich eine „Inventaraufnahme“ erfolgt und eine „Gewinn- und Verlustrechnung“ aufgestellt wird.
- | | | |
|------|---|----|
| ja | 7 | 12 |
| nein | 8 | |
- ④ Wenn „ja“ bei Frage ③, erfolgt die Buchführung aufgrund steuergesetzlicher Vorschriften?
- | | | |
|------|---|----|
| ja | 1 | 13 |
| nein | 2 | |

T a b e l l e n t e i l

1 [401] BETRIEBE NACH SOZIALÖKONOMISCHEN BETRIEBSTYPEN UND BUCHFÜHRENDE BETRIEBE 1979

BUNDESGEBIET

LFDI NR.	LANDW. GEN. FLÄCHE VON... BIS UNTER... HA	BETRIEBE INSGESAMT	BETRIEBE DEREN INHABER NATÜERL. PERSONEN SIND	BETRIEBE 1	2	3	ILF BZW. WFI 4	BETRIEBE 5	1	LF BZW. WF 6	BETRIEBE 7	ILF BZW. WF 8

DARUNTER (SP.2) KLASSIFIZIERBARE BETRIEBE

IN DENEN DAS

BETRIEBL. EINKOMMEN

G R O E S S E R IST ALS

DAS AUSSERBETRIEBL. EINK. 1)

(E I N S C H L.)

BETRIEBE O H N E

AUSSERBETRIEBL. EINK. 2))

BETRIEBE 1

LF BZW. WF

BETRIEBE 1

LF BZW. WF

BETRIEBE 1

LF BZW. WF

BETRIEBE 1

LF BZW. WF

BETRIEBE 1

LF BZW. WF

BETRIEBE 1

LF BZW. WF

BETRIEBE 1

LF BZW. WF

BETRIEBE 1

LF BZW. WF

BETRIEBE 1

LF BZW. WF

BETRIEBE 1

LF BZW. WF

BETRIEBE 1

LF BZW. WF

BETRIEBE 1

LF BZW. WF

BETRIEBE 1

LF BZW. WF

BETRIEBE 1

LF BZW. WF

BETRIEBE 1

LF BZW. WF

BETRIEBE 1

LF BZW. WF

BETRIEBE 1

LF BZW. WF

BETRIEBE 1

LF BZW. WF

BETRIEBE 1

LF BZW. WF

BETRIEBE 1

LF BZW. WF

BETRIEBE 1

LF BZW. WF

BETRIEBE 1

LF BZW. WF

BETRIEBE 1

LF BZW. WF

BETRIEBE 1

LF BZW. WF

BETRIEBE 1

LF BZW. WF

BETRIEBE 1

LF BZW. WF

BETRIEBE 1

LF BZW. WF

BETRIEBE 1

LF BZW. WF

BETRIEBE 1

LF BZW. WF

BETRIEBE 1

LF BZW. WF

BETRIEBE 1

LF BZW. WF

BETRIEBE 1

LF BZW. WF

BETRIEBE 1

LF BZW. WF

BETRIEBE 1

LF BZW. WF

BETRIEBE 1

LF BZW. WF

BETRIEBE 1

LF BZW. WF

BETRIEBE 1

LF BZW. WF

BETRIEBE 1

LF BZW. WF

BETRIEBE 1

LF BZW. WF

BETRIEBE 1

LF BZW. WF

BETRIEBE 1

LF BZW. WF

LANDWIRTSCHAFTLICHE BETRIEBE

LF HA

LF HA

LF HA

01	UNTER 1	42534	42004	42004	21638	11797	5822	8653	4232
02	1 - 2	102649	101754	101754	143034	11177	15768	7951	11215
03	2 - 5	156853	155800	155800	519138	21340	73338	14100	48187
04	5 - 10	152977	152396	152396	1109617	46693	359076	29703	229050
05	10 - 20	186425	185983	185983	2701912	132943	1995899	98986	1501857
06	20 - 30	103889	103637	103637	2529715	96235	2354349	79541	1948635
07	30 - 50	74566	74271	74271	2791027	71663	2695065	60130	2257946
08	50 UND MEHR	30254	29606	29606	2266920	28261	2138287	20280	1459096
09	INSGESAMT	850147	845451	845451	12083001	420109	9637604	319344	7460218
10	DAR. 1 U.M.	807613	803447	803447	12061363	408312	9631782	310691	7455986

FORSTBETRIEBE

WF HA

WF HA

WF HA

11	INSGESAMT	97363	80248	80248	911251	4670	335505	3117	130514
----	-----------	-------	-------	-------	--------	------	--------	------	--------

BETRIEBE (SP.1) MIT BUCHFÜHRUNG MIT JAHRESABSCHLUSS

ZUSAMMEN

DARUNTER (SP.11)

AUFGRUND

STEUERLICHER VORSCHRIFTEN

BETRIEBE

1

LF BZW. WF

BETRIEBE

1

LF BZW. WF

BETRIEBE

1

LF BZW. WF

BETRIEBE

1

LF BZW. WF

BETRIEBE

1

LF BZW. WF

BETRIEBE

1

LF BZW. WF

BETRIEBE

1

LF BZW. WF

BETRIEBE

1

LF BZW. WF

BETRIEBE

1

LF BZW. WF

BETRIEBE

1

LF BZW. WF

BETRIEBE

1

LF BZW. WF

BETRIEBE

1

LF BZW. WF

BETRIEBE

1

LF BZW. WF

BETRIEBE

1

LF BZW. WF

BETRIEBE

1

LF BZW. WF

BETRIEBE

1

LF BZW. WF

LANDWIRTSCHAFTLICHE BETRIEBE

LF HA

LF HA

LF HA

01	UNTER 1	21237	11114	9205	4128	8352	3727
02	1 - 2	64218	91188	4936	6918	3991	5593
03	2 - 5	112686	379181	6135	20113	4859	15969
04	5 - 10	107977	776209	5186	37433	3854	27521
05	10 - 20	73093	998485	8760	134169	4159	60701
06	20 - 30	15791	377259	12768	320723	4189	105648
07	30 - 50	6757	250318	22904	896727	11348	453864
08	50 UND MEHR	3057	283629	21199	1784487	16759	1480063
09	INSGESAMT	404816	3167383	91093	3204698	57511	2153086
10	DAR. 1 U.M.	383579	3156269	81888	3200570	49159	2149359

FORSTBETRIEBE

WF HA

WF HA

WF HA

11	INSGESAMT	46227	491546	12712	3941209	4314	1624808
----	-----------	-------	--------	-------	---------	------	---------

1) DES BETRIEBSINHABERS UND/ODER SEINES EHEGATTEN.- 2) DES BETRIEBSINHABERS UND SEINES EHEGATTEN.

01 SCHLESWIG-HOLSTEIN

I	I	I	I	DARUNTER (SP.2) KLASIFIZIERBARE BETRIEBE
I	I	I	BETRIEBE,	I IN DENEN DAS I
I	I	I	DEREN	I BETRIEBL. EINKOMMEN I
LFDI LANDW.	BETRIEBE	I	INHABER	I G R O E S S E R I S T A L S I O H N E
GEN. FLAECHE	I	I	NATUERL.	I D A S A U S S E R B E T R I E B L . E I N K . 1) I A U S S E R B E T R I E B L .
NR.1 VON... BIS	INSGESAMT	I	PERSONEN	I (E I N S C H L . I E I N K O M M E N 2)
UNTERR... HA	I	I	SIND	I BETRIEBE O H N E I
I	I	I	I	I A U S S E R B E T R I E B L . E I N K . 2)) I
I	I	I	B E T R I E B E	I ILF BZW. WFI BETRIEBE I LF BZW. WF I BETRIEBE ILF BZW. WF
I	I	1	2	I 3 I 4 I 5 I 6 I 7 I 8

LANDWIRTSCHAFTLICHE BETRIEBE											
01	UNTER 1			2261	2237	2237	LF HA 611	459	LF HA 199	363	LF HA 165
02	1	-	2	2979	2963	2963	4087	359	495	277	385
03	2	-	5	3098	3059	3059	9835	563	1882	408	1371
04	5	-	10	2464	2437	2437	17787	691	5254	466	3547
05	10	-	20	4143	4123	4123	62618	2668	42022	1992	31743
06	20	-	30	5348	5341	5341	133917	4846	121937	4096	103298
07	30	-	50	8913	8910	8910	346690	8662	337418	7575	294836
08	50	UND MEHR		6316	6274	6274	515131	6088	494191	4800	366415
09	INSGESAMT			35522	35344	35344	1090676	24336	1003398	19977	801760
10	DAR. 1 U.M.			33261	33107	33107	1090065	23877	1003199	19614	801595

				LANDWIRTSCHAFTLICHE BETRIEBE		LF HA		LF HA		LF HA	
01	UNTER 1			1247	268	446	188	409	174		
02	1	-	2	1561	2185	269	375	238	335		
03	2	-	5	1960	6336	459	1530	402	1336		
04	5	-	10	1637	11863	375	2704	305	2184		
05	10	-	20	1725	24875	550	8277	366	5386		
06	20	-	30	836	20343	1090	27980	579	14817		
07	30	-	50	619	23528	4288	172131	2657	107734		
08	50 UND MEHR			474	53215	5196	452827	4354	397520		
09	INSGESAMT			10059	142613	12673	666012	9310	529486		
10	DAR. 1 U.M.			8812	142345	12227	665824	8901	529312		

		FORSTBETRIEBE				FORSTBETRIEBE	
		WF	HA	WF	HA	WF	HA
11	INSGESAMT	809	12213	207	79721	160	65497

19

03 NIEDERSACHSEN

								DARUNTER (SP.2) KLASIFIZIERBARE BETRIEBE	
I		I		I		I		I	
I		I		I	BETRIEBE,	I		I	IN DENEN DAS
I		I		I	DEREN	I		I	BETRIEBL. EINKOMMEN
LFDI	LANDW.	I	BETRIEBE	I	INHABER	I		I	G R O E S S E R I S T A L S
	GEN. FLAECHE	I		I	NATUERL.	I		I	O H N E
NR.	VON... BIS	I	INSGESAMT	I	PERSONEN	I		I	DAS AUSSERBETRIEBL. EINK. 1)
	UNTER... HA	I		I	SIND	I		I	(E I N S C H L.)
I		I		I		I		I	BETRIEBE O H N E
I		I		I		I		I	AUSSERBETRIEBL. EINK. 2))
I		I		I		I		I	
I		I		I	B E T R I E B E	I		I	ILF BZW. WF
I		I	1	I	2	I	3	I	4
I		I		I		I		I	5
I		I		I		I		I	6
I		I		I		I		I	7
I		I		I		I		I	8

				LANDWIRTSCHAFTLICHE BETRIEBE							
01	UNTER 1			5446	5324	5324	LF HA 2424	1526	LF HA 685	1139	LF HA 517
02	1	-	2	14453	14364	14364	19809	1237	1697	940	1290
03	2	-	5	18632	18548	18548	60223	1950	6619	1334	4488
04	5	-	10	15448	15390	15390	111833	3947	30213	2686	20569
05	10	-	20	23287	23247	23247	344613	15446	237937	11705	181716
06	20	-	30	19223	19183	19183	474288	17547	435230	14682	364670
07	30	-	50	21620	21593	21593	827933	20880	801421	17459	668779
08	50	UND MEHR		11872	11783	11783	884980	11415	852493	7944	564862
09	INSGESAMT			129981	129432	129432	2726103	73948	2366295	57889	1806891
10	DAR- 1 U.M.			124535	124108	124108	2723679	72422	2365610	56750	1806374

[illegible]

				LANDWIRTSCHAFTLICHE BETRIEBE					
01	UNTER 1			2418	1029	1346	542	1247	505
02	1	-	2	8862	12420	567	782	477	664
03	2	-	5	13639	44766	755	2497	629	2082
04	5	-	10	11213	80743	706	5143	563	4102
05	10	-	20	9696	135626	1303	19868	815	11999
06	20	-	30	2952	71040	2552	65041	1157	29454
07	30	-	50	1683	63297	7413	295761	4193	169766
08	50 UND MEHR			1010	91117	8813	715261	7136	606014
09	INSGESAMT			51473	500038	23455	1104895	16217	824586
10	DAR. 1 U.M.			49055	499009	22109	1104353	14970	824081

		FORSTBETRIEBE			
11	INSGESAMT	4021	WF HA 53662	1147	WF HA 443201
					781
					214762

20

1 [401] BETRIEBE NACH SOZIOÖKONOMISCHEN BETRIEBSTYPEN UND BUCHFÜHRENDE BETRIEBE 1979

05 NORDRHEIN-WESTFALEN

										DARUNTER (SP.2) KLASSIFIZIERBARE BETRIEBE									
I		I		I		I				I		I		I		I			
I		I		I	BETRIEBE,	I				I		I	IN DENEN DAS	I					
I		I		I	DEREN	I				I		I	BETRIEBL. EINKOMMEN	I					
LFDI	LANDW.	I	BETRIEBE	I	INHABER	I				I		I	GROESSE R	I	IST ALS	I		O H N E	
I	GEN. FLAECH			I	NATUERL.	I				I		I	DAS AUSSERBETRIEBL. EINK. 1)	I			AUSSERBETRIEBL.		
NR.I	VON... BIS		INSGESAMT	I	PERSONEN	I				I		I	(E I N S C H L.	I			EINKOMMEN 2)		
I	UNTER... HA			I	SIND	I				I		I	BETRIEBE O H N E	I					
I				I		I				I		I	AUSSERBETRIEBL. EINK. 2))	I					
I				I		I				I		I		I					
I				I	B E T R I E B E					I		I		I					
I			1				2		3	I		I	ILF BZW. WF	I		I	BETRIEBE ILF BZW. WF		
I										I		I	4	I		I	6	8	

1 [401] BETRIEBE NACH SOZIALÖKONOMISCHEN BETRIEBSTYPEN UND BUCHFÜHRENDE BETRIEBE 1979

06 HESSEN

LFDI	NR.	LANDW. GEN. FLÄCHE VON... BIS UNTER... HA	BETRIEBE INSGESAMT	I BETRIEBE, DEREN INHABER NATÜRL. PERSONEN SIND	I BETRIEBE	I ZUSAMMEN	ILF BZW. WFI	I BETRIEBE	I LF BZW. WF	I BETRIEBE	I ILF BZW. WF
			1	2	3	4	5	6	7	8	

LANDWIRTSCHAFTLICHE BETRIEBE

01	UNTER 1	2000	1987	1987	LF HA 1024	743	LF HA 346	588	LF HA 273
02	1 - 2	9459	9439	9439	13485	742	1054	570	811
03	2 - 5	16209	16184	16184	53424	1325	4424	992	3290
04	5 - 10	12337	12318	12318	88388	1900	14471	1236	9399
05	10 - 20	13523	13509	13509	196582	7656	117848	5654	87790
06	20 - 30	7926	7914	7914	193107	7120	174381	5803	142181
07	30 - 50	4438	4427	4427	162718	4241	156062	3607	132755
08	50 UND MEHR	1055	1020	1020	82691	959	77433	693	51669
09	INSGESAMT	66947	66798	66798	791419	24686	546019	19143	428168
10	DAR. 1 U.M.	64947	64811	64811	790395	23943	545673	18555	427895

FORSTBETRIEBE

11	INSGESAMT	3333	1529	1529	WF HA 77071	149	WF HA 53637	97	WF HA 16514
----	-----------	------	------	------	----------------	-----	----------------	----	----------------

LFDI	NR.	LANDW. GEN. FLÄCHE VON... BIS UNTER... HA	BETRIEBE INSGESAMT	I BETRIEBE, DEREN INHABER NATÜRL. PERSONEN SIND	I BETRIEBE	I ZUSAMMEN	I BETRIEBE	I LF BZW. WF	I BETRIEBE	I LF BZW. WF
			9	10	11	12	13	14		

LANDWIRTSCHAFTLICHE BETRIEBE

01	UNTER 1	869	478	701	LF HA 315	654	LF HA 293
02	1 - 2	6702	9629	345	484	297	416
03	2 - 5	12908	43058	476	1560	404	1331
04	5 - 10	10191	72721	304	2178	214	1500
05	10 - 20	7006	96371	478	7519	155	2228
06	20 - 30	1563	37374	1013	25588	124	3158
07	30 - 50	507	18317	1343	51043	301	11962
08	50 UND MEHR	144	13164	751	68705	523	53047
09	INSGESAMT	39890	291112	5411	157392	2672	73935
10	DAR. 1 U.M.	39021	290634	4710	157077	2018	73642

FORSTBETRIEBE

11	INSGESAMT	926	WF HA 37584	1100	WF HA 637217	118	WF HA 66586
----	-----------	-----	----------------	------	-----------------	-----	----------------

1) DES BETRIEBSINHABERS UND/ODER SEINES EHEGATTEN.- 2) DES BETRIEBSINHABERS UND SEINES EHEGATTEN.

07 RHEINLAND-PFALZ

I	I	I	I	DARUNTER (SP.2) KLASIFIZIERBARE BETRIEBE
I	I	I	BETRIEBE,	I IN DENEN DAS I
I	I	I	DEREN	I BETRIEBL. EINKOMMEN I
LFDI LANDW.	I	BETRIEBE	INHABER	I G R O E S S E R I S T A L S I O H N E
I GEN. FLAECH	I	I	NATUERL.	I DAS AUSSERBETRIEBL. EINK. 1) I AUSSERBETRIEBL.
NR.I VON... BIS	I	INSGESAMT	PERSONEN	I (E I N S C H L. I EINKOMMEN 2)
I UNTER... HA	I	I	SIND	I BETRIEBE O H N E I
I	I	I	I	I AUSSERBETRIEBL. EINK. 2)) I
I	I	I	B E T R I E B E	I ILF BZW. WFI BETRIEBE I LF BZW. WF I BETRIEBE ILF BZW. WF
I	I	1	2	3 4 5 6 7 8

				L F HA				L F HA			
01	UNTER 1			10679	10643	10643	6048	2163	1236	1389	770
02	1	-	2	10991	10963	10963	15320	2837	4084	1930	2789
03	2	-	5	15171	15125	15125	49847	4684	15416	3427	11352
04	5	-	10	13148	13114	13114	93945	4775	34835	3642	26577
05	10	-	20	12514	12481	12481	178390	7849	116469	6276	93398
06	20	-	30	6522	6502	6502	158660	5754	140998	4740	116234
07	30	-	50	4499	4480	4480	166578	4244	158097	3623	134896
08	50 UND MEHR			1268	1237	1237	85860	1182	81489	971	65624
09	INSGESAMT			74792	74545	74545	754648	33488	552624	25998	451640
10	DAR. 1 U.M.			64113	63902	63902	748600	31325	551388	24609	450870

11	INSGESAMT	6610	4085	4085	45524	243	8491	210	3906
----	-----------	------	------	------	-------	-----	------	-----	------

IKLASSIFIZIERBARE BETRIEBE (SP.3),				BETRIEBE (SP.1) MIT BUCHFUEHRUNG MIT JAHRESABSCHLUSS			
IN DENEN							
BETRIEBSSINHABER				DARUNTER (SP.11)			
UND/ODER EHEGATTE				AUFGRUND			
ANDERWEITIG ERWERBSTAETIG				STEUERLICHER VORSCHRIFTEN			
SIND							
BETRIEBE				BETRIEBE			
I LF BZW. WF				I LF BZW. WF			
9 I 10				11 I 12			
				BETRIEBE I LF BZW. WF			
				13 I 14			
I	I	I	I	I	I	I	I
I	I	I	I	I	I	I	I
I	I	I	I	I	I	I	I
LFDI	LANDW.	I	I	I	I	I	I
I	GEN. FLAECH	I	I	I	I	I	I
NR.	VON... BIS	I	I	I	I	I	I
I	UNTER... WA	I	I	I	I	I	I
I		I	I	I	I	I	I
I		I	I	I	I	I	I
I		I	I	I	I	I	I
I		I	I	I	I	I	I

				LF HA		LF HA		LF HA	
01	UNTER 1			6085	3605	835	381	729	328
02	1	-	2	6423	9036	598	874	492	723
03	2	-	5	9181	30435	1276	4324	1042	3566
04	5	-	10	8017	57172	1365	9708	1188	8453
05	10	-	20	5321	72461	1187	17022	910	12833
06	20	-	30	1310	31328	815	20145	446	10886
07	30	-	50	547	20000	1052	40380	324	12305
08	50 UND MEHR			134	9498	555	43534	237	22083
09	INSGESAMT			37018	233535	7683	136368	5368	71177
10	DAR. 1 U.M.			30933	229930	6848	135987	4639	70849

			FORSTBETRIEBE				FORSTBETRIEBE	
			WF	HA	WF	HA	WF	HA
11	INSGESAMT	1844		25803	555	281622	341	141501

1) DES BETRIEBSINHABERS UND/ODER SEINES EHEGATTEN.- 2) DES BETRIEBSINHABERS UND SEINES EHEGATTEN.

1 [401] BETRIEBE NACH SOZIALÖKONOMISCHEN BETRIEBSTYPEN UND BUCHFÜHRENDE BETRIEBE 1979

08 BADEN-WÜRTTEMBERG

I I I LFDI I NR.I I I I I	LANDW. GEN. FLÄCHE VON... BIS UNTER... HA	I I I I I I I I I	BETRIEBE INSGESAMT	I I I I I I I I I	BETRIEBE IN DENEN DEREN INHABER NATUERL. PERSONEN SIND	I I I I I I I I I	ZUSAMMEN	I I I I I I I I I	ILF BZW. WFI	I I I I I I I I I	5	I	6	I	7	I	8

DARUNTER (SP.2) KLASSIFIZIERBARE BETRIEBE

IN DENEN DAS
BETRIEBL. EINKOMMEN
GROESSE IST ALS
DAS AUSSERBETRIEBL. EINK. 1)
(EINSCHL.
BETRIEBE OHNE
AUSSERBETRIEBL. EINK. 2))
BETRIEBE ILF BZW. WFI

LANDWIRTSCHAFTLICHE BETRIEBE										LF HA		LF HA		LF HA	
01	UNTER 1	10261	10165	10165	5955	1768	961	1243	655						
02	1 - 2	26075	25836	25836	36563	1665	2391	1059	1518						
03	2 - 5	33738	33403	33403	109827	3908	13535	2353	8200						
04	5 - 10	29393	29183	29183	212421	8283	63422	5016	38356						
05	10 - 20	30551	30402	30402	437001	20339	303552	13550	204400						
06	20 - 30	13898	13832	13832	335412	12658	307797	9568	233330						
07	30 - 50	6780	6700	6700	246838	6424	236851	5125	188937						
08	50 UND MEHR	1732	1578	1578	117435	1503	110317	1161	83871						
09	INSGESAMT	152428	151099	151099	1501452	56548	1038826	39075	759267						
10	DAR. 1 U.M.	142167	140934	140934	1495497	54780	1037865	37832	758612						

FORSTBETRIEBE

11	INSGESAMT	12924	10767	10767	175606	502	90079	347	40125
----	-----------	-------	-------	-------	--------	-----	-------	-----	-------

I I I LFDI I NR.I I I I I	LANDW. GEN. FLÄCHE VON... BIS UNTER... HA	I I I I I I I I I	IKLASSIFIZIERBARE BETRIEBE (SP.3), IN DENEN BETRIEBSINHABER UND/ODER EHEGATTE ANDERWEITIG ERWERBSTÄTIG SIND	I I I I I I I I I	BETRIEBE (SP.1) MIT BUCHFÜHRUNG MIT JAHRESABSCHLUSS	I I I I I I I I I	ZUSAMMEN	I I I I I I I I I	ILF BZW. WFI	I I I I I I I I I	11	I	12	I	13	I	14

DARUNTER (SP.11)
AUFGRUND
STEUERLICHER VORSCHRIFTEN

LANDWIRTSCHAFTLICHE BETRIEBE										LF HA		LF HA		LF HA	
01	UNTER 1	5848	3482	1292	679	1134	593								
02	1 - 2	16082	22948	819	1161	678	952								
03	2 - 5	23629	78609	1064	3528	839	2780								
04	5 - 10	20951	151122	910	6669	590	4222								
05	10 - 20	14420	198017	1830	28558	642	9527								
06	20 - 30	3199	76378	2367	58826	451	11216								
07	30 - 50	1116	40866	2224	84295	472	18195								
08	50 UND MEHR	218	17935	1031	89210	562	55924								
09	INSGESAMT	85463	589357	11537	272926	5368	103409								
10	DAR. 1 U.M.	79615	585875	10245	272247	4234	102816								

FORSTBETRIEBE

11	INSGESAMT	5510	90283	1488	813101	874	462519
----	-----------	------	-------	------	--------	-----	--------

1) DES BETRIEBSINHABERS UND/ODER SEINES EHEGATTEN. - 2) DES BETRIEBSINHABERS UND SEINES EHEGATTEN.

1 [401] BETRIEBE NACH SOZIALÖKONOMISCHEN BETRIEBSTYPEN UND BUCHFÜHRENDE BETRIEBE 1979

09 BAYERN

LFDI NR.	LANDW. GEN. FLÄCHE VON... BIS UNTER... HA	BETRIEBE INSGESAMT	BETRIEBE IN DENEN DEREN INHABER NATUERL. PERSONEN SIND	ZUSAMMEN	DARUNTER (SP.2) KLASSIFIZIERBARE BETRIEBE							
					IN DENEN DAS BETRIEBL. EINKOMMEN GROESSER IST ALS DAS AUSSERBETRIEBL. EINK. 1) (EINSCHEL. BETRIEBE O H N E AUSSERBETRIEBL. EINK. 2))							
		1	2	3	ILF BZW. WFI	4	5	6	7	8	ILF BZW. WFI	9

LANDWIRTSCHAFTLICHE BETRIEBE												
					LF HA			LF HA			LF HA	
01	UNTER 1	5381	5219	5219	2602	1522		732	1086		518	
02	1 - 2	23616	23220	23220	32855	1621		2278	1029		1445	
03	2 - 5	49234	48850	48850	168767	5443		19964	3067		11175	
04	5 - 10	63391	63229	63229	464243	21897		171225	12968		102368	
05	10 - 20	79077	78945	78945	1139571	62300		923852	46603		700267	
06	20 - 30	34411	34330	34330	828699	32992		797426	27837		673762	
07	30 - 50	15640	15527	15527	566627	15109		551259	12812		466249	
08	50 UND MEHR	3523	3295	3295	250942	3011		221890	2012		139503	
09	INSGESAMT	274273	272615	272615	3454306	143895		2688626	107414		2095287	
10	DAR. 1 U.M.	268892	267396	267396	3451704	142373		2687894	106328		2094769	

FORSTBETRIEBE												
					WF HA			WF HA			WF HA	
11	INSGESAMT	50833	44338	44338	311484	2304		98199	1507		37265	

LFDI NR.	LANDW. GEN. FLÄCHE VON... BIS UNTER... HA	KLASSIFIZIERBARE BETRIEBE (SP.3)	IN DENEN BETRIEBSINHABER UND/ODER EHEGATTE ANDERWEITIG ERWERBSTÄTIG SIND	ZUSAMMEN	BETRIEBE (SP.1) MIT BUCHFÜHRUNG MIT JAHRESABSCHLUSS							
					DARUNTER (SP.11) AUFGRUND STEUERLICHER VORSCHRIFTEN							
		9	10	11	ILF BZW. WFI	12		13	14	ILF BZW. WFI	15	

LANDWIRTSCHAFTLICHE BETRIEBE												
					LF HA			LF HA			LF HA	
01	UNTER 1	2699	1326	1252	560	1043		466				
02	1 - 2	16373	23354	825	1154	443		613				
03	2 - 5	37840	131370	909	2936	505		1663				
04	5 - 10	45168	325695	779	5708	394		2816				
05	10 - 20	27364	367171	2036	31986	425		6147				
06	20 - 30	4082	96496	2905	72082	345		8652				
07	30 - 50	1301	47552	2575	96525	614		23948				
08	50 UND MEHR	563	52699	1515	148132	993		104072				
09	INSGESAMT	135390	1045663	12796	359083	4762		148377				
10	DAR. 1 U.M.	132691	1044337	11544	358523	3719		147911				

FORSTBETRIEBE												
					WF HA			WF HA			WF HA	
11	INSGESAMT	27420	182067	6996	1279190	1103		379842				

1) DES BETRIEBSINHABERS UND/ODER SEINES EHEGATTEN.- 2) DES BETRIEBSINHABERS UND SEINES EHEGATTEN.

1 [401] BETRIEBE NACH SOZIALÖKONOMISCHEN BETRIEBSTYPEN UND BUCHFÜHRENDE BETRIEBE 1979

10 SAARLAND

I	I	I	I	DARUNTER (SP.2) KLASSIFIZIERBARE BETRIEBE												
I	I	I	BETRIEBE,	I	I	IN DENEN DAS		I								
I	I	I	DEREN	I	I	BETRIEBL. EINKOMMEN		I								
LFDI	LANDW.	I	BETRIEBE	I	INHABER	I	G R O E S S E R	I	I S T A L S		I					
	GEN. FLAECHE	I		I	NATUERL.	I	DAS AUSSERBETRIEBL. EINK. 1)		I	O H N E						
NR-I	VON... BIS	I	INSGESAMT	I	PERSONEN	I	(E I N S C H L.		I	EINKOMMEN 2)						
	UNTER... HA	I		I	SIND	I	BETRIEBE: O H N E		I							
I		I		I		I	AUSSERBETRIEBL. EINK. 2))		I							
I		I	B E T R I E B E			I	BETRIEBE I		LF BZW. WF	I	BETRIEBE ILF BZW. WF					
I		I	1	I	2	I	3	I	4	I	5	6	I	7	I	8

LANDWIRTSCHAFTLICHE BETRIEBE

01	UNTER 1	376	369	369	179	122	48	102	39
02	1 - 2	1043	1039	1039	1445	44	61	36	49
03	2 - 5	1339	1331	1331	4197	91	311	84	290
04	5 - 10	801	796	796	5596	104	748	90	643
05	10 - 20	810	808	808	11523	293	4501	255	3941
06	20 - 30	483	483	483	11809	356	8828	315	7799
07	30 - 50	563	560	560	21392	504	19331	463	17726
08	50 UND MEHR	276	273	273	19603	248	17519	213	14691
09	INSGESAMT	5691	5659	5659	75744	1762	51347	1558	45178
10	DAR. 1 U.M.	5315	5290	5290	75565	1640	51299	1456	45139

FORSTBETRIEBE

11	INSGESAMT	464	361	361	3053	12	731	9	380
----	-----------	-----	-----	-----	------	----	-----	---	-----

I	I	I	BETRIEBE (SP.1) MIT BUCHFUEHRUNG MIT JAHRESABSCHLUSS									
I	I	I	IKLASSIFIZIERBARE BETRIEBE (SP.3),									
I	I	I	IN DENEN									
LFDI	LANDW.	I	BETRIEBSINHABER									
I	GEN. FLAECHE	I	UND/ODER EHEGATTE									
NR.	VON... BIS	I	ZUSAMMEN									
I	UNTER... HA	I	DARUNTER (SP.11)									
I		I	AUFGRUND									
I		I	STEUERLICHER VORSCHRIFTEN									
I		I										
I		I										
I		I										
I		I										
I		I										
I		I										
I		I										
I		I										
I		I										
I		I										
I		I										
I		I										
I		I										
I		I										
I		I										
I		I										
I		I										
I		I										
I		I										
I		I										
I		I										
I		I										
I		I										
I		I										
I		I										
I		I										
I		I										
I		I										
I		I										
I		I										
I		I										
I		I										
I		I										
I		I										
I		I										
I		I										
I		I										
I		I										
I		I										
I		I										
I		I										
I		I										
I		I										
I		I										
I		I										
I		I										
I		I										
I		I										
I		I										
I		I										
I		I										
I		I										
I		I										
I		I										
I		I										
I		I										
I		I										
I		I										
I		I										
I		I										
I		I										
I		I										
I		I										
I		I										
I		I										
I		I										
I		I										
I		I										
I		I										
I		I										
I		I										
I		I										
I		I										
I		I										
I		I										
I		I										
I		I										
I		I										
I		I										
I		I										
I		I										
I		I										
I		I										
I		I										
I		I										
I		I										
I		I										
I		I										
I		I										
I		I										
I		I										
I		I										
I		I										
I		I										
I		I										
I		I										
I		I										
I		I										
I		I										
I		I										
I		I										
I		I										
I		I										
I		I										
I		I										
I		I										
I		I										
I		I										
I		I										
I		I										
I		I										
I		I										
I		I										
I		I										
I		I										
I		I										
I		I										
I		I										
I		I										
I		I										
I		I										
I		I										
I		I										
I		I										
I		I										
I		I										
I		I										
I		I										
I		I										
I		I										
I		I										
I		I										
I		I										
I		I										
I		I										
I		I										
I		I										
I		I										
I		I										
I		I										
I		I										
I		I										
I		I										
I		I										
I		I										
I		I										
I		I										
I		I										
I		I										
I		I										
I		I										
I		I										
I		I										
I		I										
I		I										
I		I										
I		I										
I		I										
I		I										
I		I										
I		I										
I		I										
I		I										
I		I										
I		I										
I		I										
I		I										
I		I										
I		I										
I		I										
I		I										
I		I										
I		I										
I		I										
I		I										
I		I										
I		I										
I		I										
I		I										
I		I										
I		I										
I		I										
I		I										
I		I										
I		I										
I		I										
I		I										
I		I										
I		I										
I		I										
I		I										
I		I										
I		I										
I		I										
I		I										
I		I										
I		I										
I		I										
I		I										
I		I										
I		I										
I		I										
I		I										
I		I										
I		I										
I		I										
I		I										
I		I										
I		I										
I		I										
I		I										
I		I										
I		I										
I		I										
I		I										
I		I										
I		I										
I		I										
I		I										
I		I										

LANDWIRTSCHAFTLICHE BETRIEBE

01	UNTER 1	125	65	132	48	124	45
02	1 - 2	579	819	30	40	27	37
03	2 - 5	882	2814	25	74	22	64
04	5 - 10	594	4174	16	117	9	68
05	10 - 20	464	6374	21	304	13	194
06	20 - 30	124	2925	40	1009	11	279
07	30 - 50	67	2462	144	5750	20	771
08	50 UND MEHR	31	2713	143	11357	47	4987
09	INSGESAMT	2866	22346	551	18699	273	6445
10	DAR. 1 U.M.	2741	22281	419	18651	149	6400

FORSTBETRIEBE

11	INSGESAMT	167	1632	49	43564	38	34846
----	-----------	-----	------	----	-------	----	-------

1) DES BETRIEBSINHABERS UND/ODER SEINES EHEGATTEN.- 2) DES BETRIEBSINHABERS UND SEINES EHEGATTEN.

1 [401] BETRIEBE NACH SOZIOÖKONOMISCHEN BETRIEBSTYPEN UND BUCHFÜHRENDE BETRIEBE 1979

STADTSTAATEN

										DARUNTER (SP.2) KLASSIFIZIERBARE BETRIEBE									
I	I	I	I	I	I	I	I	I	I	I	I	I	I	I	I	I	I	I	I
I	I	I	I	I	I	I	I	I	I	I	I	I	I	I	I	I	I	I	I
I	I	I	I	I	I	I	I	I	I	I	I	I	I	I	I	I	I	I	I
I	I	I	I	I	I	I	I	I	I	I	I	I	I	I	I	I	I	I	I
I	I	I	I	I	I	I	I	I	I	I	I	I	I	I	I	I	I	I	I
I	I	I	I	I	I	I	I	I	I	I	I	I	I	I	I	I	I	I	I
I	I	I	I	I	I	I	I	I	I	I	I	I	I	I	I	I	I	I	I
I	I	I	I	I	I	I	I	I	I	I	I	I	I	I	I	I	I	I	I
I	I	I	I	I	I	I	I	I	I	I	I	I	I	I	I	I	I	I	I
I	I	I	I	I	I	I	I	I	I	I	I	I	I	I	I	I	I	I	I
I	I	I	I	I	I	I	I	I	I	I	I	I	I	I	I	I	I	I	I
I	I	I	I	I	I	I	I	I	I	I	I	I	I	I	I	I	I	I	I
I	I	I	I	I	I	I	I	I	I	I	I	I	I	I	I	I	I	I	I
I	I	I	I	I	I	I	I	I	I	I	I	I	I	I	I	I	I	I	I
I	I	I	I	I	I	I	I	I	I	I	I	I	I	I	I	I	I	I	I
I	I	I	I	I	I	I	I	I	I	I	I	I	I	I	I	I	I	I	I
I	I	I	I	I	I	I	I	I	I	I	I	I	I	I	I	I	I	I	I
I	I	I	I	I	I	I	I	I	I	I	I	I	I	I	I	I	I	I	I
I	I	I	I	I	I	I	I	I	I	I	I	I	I	I	I	I	I	I	I
I	I	I	I	I	I	I	I	I	I	I	I	I	I	I	I	I	I	I	I
I	I	I	I	I	I	I	I	I	I	I	I	I	I	I	I	I	I	I	I
I	I	I	I	I	I	I	I	I	I	I	I	I	I	I	I	I	I	I	I
I	I	I	I	I	I	I	I	I	I	I	I	I	I	I	I	I	I	I	I
I	I	I	I	I	I	I	I	I	I	I	I	I	I	I	I	I	I	I	I
I	I	I	I	I	I	I	I	I	I	I	I	I	I	I	I	I	I	I	I
I	I	I	I	I	I	I	I	I	I	I	I	I	I	I	I	I	I	I	I
I	I	I	I	I	I	I	I	I	I	I	I	I	I	I	I	I	I	I	I
I	I	I	I	I	I	I	I	I	I	I	I	I	I	I	I	I	I	I	I
I	I	I	I	I	I	I	I	I	I	I	I	I	I	I	I	I	I	I	I
I	I	I	I	I	I	I	I	I	I	I	I	I	I	I	I	I	I	I	I
I	I	I	I	I	I	I	I	I	I	I	I	I	I	I	I	I	I	I	I
I	I	I	I	I	I	I	I	I	I	I	I	I	I	I	I	I	I	I	I
I	I	I	I	I	I	I	I	I	I	I	I	I	I	I	I	I	I	I	I
I	I	I	I	I	I	I	I	I	I	I	I	I	I	I	I	I	I	I	I
I	I	I	I	I	I	I	I	I	I	I	I	I	I	I	I	I	I	I	I
I	I	I	I	I	I	I	I	I	I	I	I	I	I	I	I	I	I	I	I
I	I	I	I	I	I	I	I	I	I	I	I	I	I	I	I	I	I	I	I
I	I	I	I	I	I	I	I	I	I	I	I	I	I	I	I	I	I	I	I
I	I	I	I	I	I	I	I	I	I	I	I	I	I	I	I	I	I	I	I
I	I	I	I	I	I	I	I	I	I	I	I	I	I	I	I	I	I	I	I
I	I	I	I	I	I	I	I	I	I	I	I	I	I	I	I	I	I	I	I
I	I	I	I	I	I	I	I	I	I	I	I	I	I	I	I	I	I	I	I
I	I	I	I	I	I	I	I	I	I	I	I	I	I	I	I	I	I	I	I
I	I	I	I	I	I	I	I	I	I	I	I	I	I	I	I	I	I	I	I
I	I	I	I	I	I	I	I	I	I	I	I	I	I	I	I	I	I	I	I
I	I	I	I	I	I	I	I	I	I	I	I	I	I	I	I	I	I	I	I
I	I	I	I	I	I	I	I	I	I	I	I	I	I	I	I	I	I	I	I
I	I	I	I	I	I	I	I	I	I	I	I	I	I	I	I	I	I	I	I
I	I	I	I	I	I	I	I	I	I	I	I	I	I	I	I	I	I	I	I
I	I	I	I	I	I	I	I	I	I	I	I	I	I	I	I	I	I	I	I
I	I	I	I	I	I	I	I	I	I	I	I	I	I	I	I	I	I	I	I
I	I	I	I	I	I	I	I	I	I	I	I	I	I	I	I	I	I	I	I
I	I	I	I	I	I	I	I	I	I	I	I	I	I	I	I	I	I	I	I
I	I	I	I	I	I	I	I	I	I	I	I	I	I	I	I	I	I	I	I
I	I	I	I	I	I	I	I	I	I	I	I	I	I	I	I	I	I	I	I
I	I	I	I	I	I	I	I	I	I	I	I	I	I	I	I	I	I	I	I
I	I	I	I	I	I	I	I	I	I	I	I	I	I	I	I	I	I	I	I
I	I	I	I	I	I	I	I	I	I	I	I	I	I	I	I	I	I	I	I
I	I	I	I	I	I	I	I	I	I	I	I	I	I	I	I	I	I	I	I
I	I	I	I	I	I	I	I	I	I	I	I	I	I	I	I	I	I	I	I
I	I	I	I	I	I	I	I	I	I	I	I	I	I	I	I	I	I	I	I
I	I	I	I	I	I	I	I	I	I	I	I	I	I	I	I	I	I	I	I
I	I	I	I	I	I	I	I	I	I	I	I	I							

01 SCHLESWIG-HOLSTEIN

LFDI NR.	LANDW. GEN. FLAECHE VON... BIS UNTER... HA	BETRIEBSTYP	INS- GESAMT	LANDW. GENUTZTER FLAECHE	DAUER- GRUENLAND	GETREIDE 1)	UND ZWAR IZUCKER	BETR.	BETR.	BETR.	BETR.
			1	2	3	4	5	6	7	8	
01	UNTER 1	BETRIEBE ZUSAMMEN	2237	1219	611	456	241	43	22	-	
02		BETR., IN DENEN D. BETRIEBL. EINK. GROE- SSER IST ALS DAS AUSSERBETRIEBL. 4)	459	388	199	55	31	4	3	-	
03		BETR. OHNE AUSSERBETRIEBL. EINK. 5)	363	316	165	40	23	1	0	-	
04	1 - 2	BETRIEBE ZUSAMMEN	2963	2963	4087	2418	2987	324	331	1	
05		BETR., IN DENEN D. BETRIEBL. EINK. GROE- SSER IST ALS DAS AUSSERBETRIEBL. 4)	359	359	495	192	228	23	19	-	
06		BETR. OHNE AUSSERBETRIEBL. EINK. 5)	277	277	385	145	173	17	12	-	
07	2 - 5	BETRIEBE ZUSAMMEN	3059	3059	9835	2510	6538	744	1349	6	
08		BETR., IN DENEN D. BETRIEBL. EINK. GROE- SSER IST ALS DAS AUSSERBETRIEBL. 4)	563	563	1882	293	711	86	160	-	
09		BETR. OHNE AUSSERBETRIEBL. EINK. 5)	408	408	1371	195	458	60	120	-	
10	5 - 10	BETRIEBE ZUSAMMEN	2437	2437	17787	2107	10995	1094	3766	11	
11		BETR., IN DENEN D. BETRIEBL. EINK. GROE- SSER IST ALS DAS AUSSERBETRIEBL. 4)	691	691	5254	520	2502	303	1052	4	
12		BETR. OHNE AUSSERBETRIEBL. EINK. 5)	466	466	3547	340	1655	200	663	4	
13	10 - 20	BETRIEBE ZUSAMMEN	4123	4123	62618	3817	34554	2955	18368	74	
14		BETR., IN DENEN D. BETRIEBL. EINK. GROE- SSER IST ALS DAS AUSSERBETRIEBL. 4)	2668	2668	42022	2488	22320	2033	12423	59	
15		BETR. OHNE AUSSERBETRIEBL. EINK. 5)	1992	1992	31743	1876	16886	1544	9170	52	
16	20 - 30	BETRIEBE ZUSAMMEN	5341	5341	133917	5089	70456	4502	41030	265	
17		BETR., IN DENEN D. BETRIEBL. EINK. GROE- SSER IST ALS DAS AUSSERBETRIEBL. 4)	4846	4846	121937	4643	64017	4139	37096	251	
18		BETR. OHNE AUSSERBETRIEBL. EINK. 5)	4096	4096	103298	3948	55007	3526	30626	220	
19	30 - 50	BETRIEBE ZUSAMMEN	8910	8910	346690	8519	174079	7811	109102	868	
20		BETR., IN DENEN D. BETRIEBL. EINK. GROE- SSER IST ALS DAS AUSSERBETRIEBL. 4)	8662	8662	337418	8299	169448	7622	106029	854	
21		BETR. OHNE AUSSERBETRIEBL. EINK. 5)	7575	7575	294836	7295	151584	6644	89467	752	
22	50 UND MEHR	BETRIEBE ZUSAMMEN	6274	6274	515131	5766	164199	5837	231297	1474	
23		BETR., IN DENEN D. BETRIEBL. EINK. GROE- SSER IST ALS DAS AUSSERBETRIEBL. 4)	6088	6088	494191	5605	159169	5677	220752	1434	
24		BETR. OHNE AUSSERBETRIEBL. EINK. 5)	4800	4800	366415	4476	131331	4445	153925	1071	
25	INSGESAMT	BETRIEBE ZUSAMMEN	35344	34326	1090676	30682	464049	23310	405265	2699	
26		BETR., IN DENEN D. BETRIEBL. EINK. GROE- SSER IST ALS DAS AUSSERBETRIEBL. 4)	24336	24265	1003398	22095	418426	19887	377534	2602	
27		BETR. OHNE AUSSERBETRIEBL. EINK. 5)	19977	19930	801760	18315	357117	16437	283983	2099	

*) NUR LANDWIRTSCHAFTLICHE BETRIEBE (IM SINNE DER HAUPTPRODUKTIONSRICHTUNG), DEREN INHABER NATUERLICHE PERSONEN SIND;
1) EINSCHL. KOERNERMAIS.- 2) RAPS UND RUEBSEN, HOPFEN, TABAK, RUEBEN UND GRAESER ZUR SAMENGEGWINNUNG, ALLE ANDEREN
BETRIEBSINHABERS UND/ODER SEINES EHEGATTEN, EINSCHL. BETRIEBE OHNE AUSSERBETRIEBL. EINKOMMEN DES BETRIEBSINHABERS UND

1979 NACH GROESSENKLASSEN DER LANDW. GENUTZTEN FLAECHE *)

01 SCHLESWIG-HOLSTEIN														
BETRIEBE MIT														
RUEBEN I HANDELS- I WALDFLAECHE I MILCHKUEHEN I SCHWEINEN I LEGEHENNEN I MASTHAENNCHEN I BETRIEBE (SP.1), I														
IGEWAECHSEN2) I I I I I I I I I I I I I I I														
I I I I I I I I I I I I I I I														
FLAECHEIBETR. I FL. I BETR. I FLAECHEI BETR. I TIERE I BETR. I TIERE I BETR. I TIERE I BETR. I TIERE I BETR. I TIERE I														
HA I I HA I I HA I I HA I I HA I I HA I I HA I I														
9 I 10 I 11 I 12 I 13 I 14 I 15 I 16 I 17 I 18 I 19 I 20 I 21 I 22 I 23 I														
-	2	1	163	167	74	283	1357	40589	617	179599	149	15021	1247	268 01
-	1	1	48	60	13	39	94	7413	64	53426	18	13837	47	15 02
-	1	1	39	52	10	29	61	3824	47	43956	13	13832	-	- 03
0	17	21	276	448	254	662	617	12825	726	59080	156	332	1561	2185 04
-	-	-	36	40	30	81	63	2035	72	22349	12	63	31	42 05
-	-	-	25	26	23	62	43	1770	53	21910	9	59	-	- 06
6	46	89	277	553	507	1955	743	14592	694	32820	186	2596	1960	6336 07
-	6	15	38	86	66	272	100	4560	95	11349	24	1756	73	245 08
-	3	8	25	34	45	167	66	3901	69	4842	18	1579	-	- 09
26	76	227	246	616	787	5445	777	20637	677	162293	180	50018	1637	11863 10
11	20	58	73	165	242	1919	231	7474	230	104523	63	47235	106	819 11
11	11	34	46	104	170	1391	150	5285	147	17516	36	2091	-	- 12
128	349	1404	627	1095	2442	33473	1925	64952	1569	121853	352	11774	1725	24875 13
96	186	677	395	536	1850	27102	1396	49625	1120	107756	244	11484	407	6182 14
86	118	393	296	331	1470	22094	1076	36507	876	84561	183	11093	-	- 15
603	730	3421	1168	1821	4036	88045	2707	134966	2155	197020	432	100938	836	20343 16
548	637	2923	1063	1589	3840	84863	2562	128758	2026	185136	409	100909	406	9954 17
470	477	2109	888	1281	3390	75925	2216	107615	1766	124746	354	100671	-	- 18
2867	2035	14140	2751	5940	7071	219891	4223	376701	3135	371925	569	155690	619	23528 19
2812	1964	13526	2688	5733	6973	217538	4138	369221	3093	369081	560	153491	417	16027 20
2413	1603	10635	2340	4909	6309	198274	3649	303875	2756	224622	503	117877	-	- 21
14117	3012	58103	2850	32021	3684	159704	2649	614790	1592	479344	220	209067	474	53215 22
13362	2899	54792	2750	26485	3636	157236	2594	595562	1569	476896	215	209043	341	38258 23
8755	2082	34726	2088	13658	3124	132984	2012	425992	1284	224589	172	67604	-	- 24
17747	6267	77406	8358	42661	18855	509458	14998	1280052	11165	1603934	2244	545436	10059	142613 25
16829	5713	71992	7091	34694	16650	489050	11178	1164648	8269	1330516	1545	537818	1828	71542 26
11735	4295	47906	5747	20395	14541	430926	9273	888769	6998	746742	1288	314806	-	- 27

OHNE NICHTKLASSIFIZIERBARE BETRIEBE (IM SINNE DER NEUEN BETRIEBSSYSTEMATIK).
HANDELSGEWAECHSE (MOHN, FLACHS, HANF, KOERNERSENF USW.).- 3) EINSCHL. DER HIERFUEER BESTIMMTEN KUEKEN.- 4) DES
SEINES EHEGATTEN.- 5) DES BTRIEBSINHABERS UND SEINES EHEGATTEN.

03 NIEDERSACHSEN

LFDI NR.	LANDW. GEN. FLAECHE VON... BIS UNTER... HA	BETRIEBSTYP	UND ZWAR							
			INS- GESAMT	LANDW. GENUTZTER FLAECHE	DAUER- GRUENLAND	GETREIDE	1) ZUCKER	BETR.	BETR.	BETR.
			1	2	3	4	5	6	7	8
01	UNTER 1	BETRIEBE ZUSAMMEN	5324	4481	2424	1340	592	894	425	20
02		BETR., IN DENEN D. BETRIEBL. EINK. GROE- SSER IST ALS DAS AUSSERBETRIEBL. 4)	1526	1389	685	174	78	83	41	3
03		BETR. OHNE AUSSERBETRIEBL. EINK. 5)	1139	1049	517	109	51	49	24	1
04	1 - 2	BETRIEBE ZUSAMMEN	14364	14364	19809	9305	9058	7725	6997	193
05		BETR., IN DENEN D. BETRIEBL. EINK. GROE- SSER IST ALS DAS AUSSERBETRIEBL. 4)	1237	1237	1697	622	600	440	381	15
06		BETR. OHNE AUSSERBETRIEBL. EINK. 5)	940	940	1290	465	442	345	302	12
07	2 - 5	BETRIEBE ZUSAMMEN	18548	18548	60223	14541	28688	12864	24128	372
08		BETR., IN DENEN D. BETRIEBL. EINK. GROE- SSER IST ALS DAS AUSSERBETRIEBL. 4)	1950	1950	6619	1347	2824	1059	1906	44
09		BETR. OHNE AUSSERBETRIEBL. EINK. 5)	1334	1334	4488	923	1959	718	1255	25
10	5 - 10	BETRIEBE ZUSAMMEN	15390	15390	111833	13227	51888	12664	48048	704
11		BETR., IN DENEN D. BETRIEBL. EINK. GROE- SSER IST ALS DAS AUSSERBETRIEBL. 4)	3947	3947	30213	3342	13744	3131	11560	204
12		BETR. OHNE AUSSERBETRIEBL. EINK. 5)	2686	2686	20569	2290	9621	2112	7604	141
13	10 - 20	BETRIEBE ZUSAMMEN	23247	23247	344613	21336	160106	21046	147070	2658
14		BETR., IN DENEN D. BETRIEBL. EINK. GROE- SSER IST ALS DAS AUSSERBETRIEBL. 4)	15446	15446	237937	14327	111603	14118	98490	1862
15		BETR. OHNE AUSSERBETRIEBL. EINK. 5)	11705	11705	181716	10985	87231	10793	74282	1357
16	20 - 30	BETRIEBE ZUSAMMEN	19183	19183	474288	18118	220917	17791	197713	3677
17		BETR., IN DENEN D. BETRIEBL. EINK. GROE- SSER IST ALS DAS AUSSERBETRIEBL. 4)	17547	17547	435230	16663	204172	16333	179727	3366
18		BETR. OHNE AUSSERBETRIEBL. EINK. 5)	14682	14682	364670	14069	175505	13694	147815	2631
19	30 - 50	BETRIEBE ZUSAMMEN	21593	21593	827933	20293	371985	19736	346990	6123
20		BETR., IN DENEN D. BETRIEBL. EINK. GROE- SSER IST ALS DAS AUSSERBETRIEBL. 4)	20880	20880	801421	19668	361803	19097	334523	5947
21		BETR. OHNE AUSSERBETRIEBL. EINK. 5)	17459	17459	668779	16647	315103	15900	269473	4674
22	50 UND MEHR	BETRIEBE ZUSAMMEN	11783	11783	884980	10398	256618	11162	454280	5751
23		BETR., IN DENEN D. BETRIEBL. EINK. GROE- SSER IST ALS DAS AUSSERBETRIEBL. 4)	11415	11415	852493	10096	248938	10826	436147	5587
24		BETR. OHNE AUSSERBETRIEBL. EINK. 5)	7944	7944	564862	7271	189172	7473	273782	3509
25	INSGESAMT	BETRIEBE ZUSAMMEN	129432	128589	2726103	108558	1099852	103882	1225651	19498
26		BETR., IN DENEN D. BETRIEBL. EINK. GROE- SSER IST ALS DAS AUSSERBETRIEBL. 4)	73948	73811	2366295	66239	943762	65087	1062775	17028
27		BETR. OHNE AUSSERBETRIEBL. EINK. 5)	57889	57799	1806891	52759	779084	51084	774537	12350

*) NUR LANDWIRTSCHAFTLICHE BETRIEBE (IM SINNE DER HAUPTPRODUKTIONSRICHTUNG), DEREN INHABER NATUERLICHE PERSONEN SIND;
 1) EINSCHL. KOERNERMAIS.- 2) RAPS UND RUEBSEN, HOPFEN, TABAK, RUEBEN UND GRAESER ZUR SAMENGWINNUNG, ALLE ANDEREN
 BETRIEBSINHABERS UND/ODER SEINES EHEGATTEN, EINSCHL. BETRIEBE OHNE AUSSERBETRIEBL. EINKOMMEN DES BETRIEBSINHABERS UND

05 NORDRHEIN-WESTFALEN

LFDI NR.	LANDW. GEN. FLAECHE VON... BIS UNTER... HA	BETRIEBSTYP	UND ZWAR							
			INS- GESAMT	LANDW. GENUTZTER FLAECHE	DAUER- GRUENLAND	GETREIDE	1) IZUCKER	BETR.	BETR.	BETR.
			1	2	3	4	5	6	7	8
01	UNTER 1	BETRIEBE ZUSAMMEN	4971	4610	2243	795	308	335	147	8
02		BETR., IN DENEN D. BETRIEBL. EINK. GROE- SSER IST ALS DAS AUSSERBETRIEBL. 4)	2859	2729	1268	229	83	64	22	1
03		BETR. OHNE AUSSERBETRIEBL. EINK. 5)	2225	2138	1005	168	62	49	18	1
04	1 - 2	BETRIEBE ZUSAMMEN	13261	13261	18574	9655	9365	6200	5196	94
05		BETR., IN DENEN D. BETRIEBL. EINK. GROE- SSER IST ALS DAS AUSSERBETRIEBL. 4)	2260	2260	3159	1014	939	596	487	17
06		BETR. OHNE AUSSERBETRIEBL. EINK. 5)	1771	1771	2476	761	702	459	369	14
07	2 - 5	BETRIEBE ZUSAMMEN	18866	18866	61689	15565	29445	13408	23507	303
08		BETR., IN DENEN D. BETRIEBL. EINK. GROE- SSER IST ALS DAS AUSSERBETRIEBL. 4)	3176	3176	10579	1959	3694	1775	3231	73
09		BETR. OHNE AUSSERBETRIEBL. EINK. 5)	2309	2309	7641	1371	2549	1252	2224	61
10	5 - 10	BETRIEBE ZUSAMMEN	15715	15715	113899	13942	50437	13598	50461	791
11		BETR., IN DENEN D. BETRIEBL. EINK. GROE- SSER IST ALS DAS AUSSERBETRIEBL. 4)	5000	5000	38205	4190	14775	4271	16798	445
12		BETR. OHNE AUSSERBETRIEBL. EINK. 5)	3550	3550	27225	2960	10157	3056	12049	357
13	10 - 20	BETRIEBE ZUSAMMEN	22226	22226	328117	20553	130238	20774	154212	3560
14		BETR., IN DENEN D. BETRIEBL. EINK. GROE- SSER IST ALS DAS AUSSERBETRIEBL. 4)	16233	16233	247380	15016	94888	15325	115583	3219
15		BETR. OHNE AUSSERBETRIEBL. EINK. 5)	12849	12849	197086	11951	75054	12164	91676	2762
16	20 - 30	BETRIEBE ZUSAMMEN	15896	15896	389959	15014	145888	15228	187445	3936
17		BETR., IN DENEN D. BETRIEBL. EINK. GROE- SSER IST ALS DAS AUSSERBETRIEBL. 4)	14843	14843	364776	14051	136032	14259	174661	3808
18		BETR. OHNE AUSSERBETRIEBL. EINK. 5)	12412	12412	305171	11829	114616	11946	144896	3223
19	30 - 50	BETRIEBE ZUSAMMEN	11863	11863	443945	11091	149252	11456	227929	3215
20		BETR., IN DENEN D. BETRIEBL. EINK. GROE- SSER IST ALS DAS AUSSERBETRIEBL. 4)	11413	11413	427249	10693	143566	11050	219159	3126
21		BETR. OHNE AUSSERBETRIEBL. EINK. 5)	9339	9339	348698	8817	121299	9036	175189	2469
22	50 UND MEHR	BETRIEBE ZUSAMMEN	4032	4032	301761	3486	56238	3936	184832	1758
23		BETR., IN DENEN D. BETRIEBL. EINK. GROE- SSER IST ALS DAS AUSSERBETRIEBL. 4)	3751	3751	275471	3252	51919	3670	168287	1633
24		BETR. OHNE AUSSERBETRIEBL. EINK. 5)	2429	2429	168597	2170	37422	2370	99851	936
25	INSGESAMT	BETRIEBE ZUSAMMEN	106830	106469	1660187	90101	571171	84935	833729	13665
26		BETR., IN DENEN D. BETRIEBL. EINK. GROE- SSER IST ALS DAS AUSSERBETRIEBL. 4)	59535	59405	1368087	50404	445896	51010	698228	12322
27		BETR. OHNE AUSSERBETRIEBL. EINK. 5)	46884	46797	1057899	40027	361861	40332	526272	9823

*) NUR LANDWIRTSCHAFTLICHE BETRIEBE (IM SINNE DER HAUPTPRODUKTIONSRICHTUNG), DEREN INHABER NATUERLICHE PERSONEN SIND;
 1) EINSCHL. KOERNERMAIS.- 2) RAPS UND RUEBSEN, HOPFEN, TABAK, RUEBEN UND GRAESER ZUR SAMENGWINNUNG, ALLE ANDEREN
 BETRIEBSINHABERS UND/ODER SEINES EHEGATTEN, EINSCHL. BETRIEBE OHNE AUSSERBETRIEBL. EINKOMMEN DES BETRIEBSINHABERS UND

05 NORDRHEIN-WESTFALEN														
BETRIEBE MIT														
RUEBEN I HANDELS- I WALDFLAECHEN I MILCHKUEHEN I SCHWEINEN I LEGEHENNEN I MASTHAENHNEN I BETRIEBE (SP.1), I														
IGEWAECHSEN2) I I I I I I 1/2 JAHR I UND I U./OD. EHEGATTEILFD														
I I I I I I OHNE FERKEL I UND AELTER I -HUEHNCHEN 3) I ANDERWEITIG I														
I I I I I I I I I I I I I I I I ERWERBSTAETIG INR.														
FLAECHEN I BETR. I FL. I BETR. I FLAECHEN I BETR. I TIERE I BETR. I TIERE I BETR. I TIERE I BETR. I TIERE I BETR. I TIERE I														
HA I I HA I I HA I I HA I I HA I I HA I I HA I I HA I I														
9 I 10 I 11 I 12 I 13 I 14 I 15 I 16 I 17 I 18 I 19 I 20 I 21 I 22 I 23 I														
1	2	0	553	527	68	243	746	26176	636	863602	102	249119	1568	688 01
0	-	-	194	131	12	64	123	9947	200	547286	38	165125	202	77 02
0	-	-	134	75	10	59	86	7262	126	232343	32	163293	-	- 03
32	8	2	3073	4466	1107	2190	4005	27862	3226	319187	705	103498	7458	10557 04
8	1	0	396	468	141	292	354	4503	372	97068	81	29501	212	301 05
8	-	-	301	372	102	222	259	3315	284	60190	61	29181	-	- 06
227	22	12	4940	10024	5174	15511	9326	96450	6149	497975	1251	99337	12452	41180 07
66	3	2	805	1585	665	2319	1118	15008	903	175434	173	5555	408	1408 08
55	2	2	585	921	479	1708	787	10542	639	141570	128	4950	-	- 09
1328	32	35	5107	13319	7449	41416	9778	208625	5879	890496	1057	310247	10110	72068 10
778	12	15	1565	4206	2469	17205	3020	81125	2031	557100	334	204294	776	5893 11
631	10	14	1023	2400	1772	12679	2193	59406	1465	410640	235	184554	-	- 12
11484	77	153	9108	32203	13936	159385	15557	745549	8649	1372382	1386	323768	7026	96622 13
10554	44	79	6678	21877	11043	136482	11712	608322	6628	1206324	1021	196798	1745	25712 14
9092	33	50	5182	15565	9084	115161	9418	493329	5296	884647	782	156965	-	- 15
18054	121	341	7643	34649	11076	194612	11429	973778	5700	1104141	787	216210	1699	40747 16
17476	107	303	7128	30915	10628	188634	10858	927125	5409	1022448	723	197199	885	21425 17
14720	79	200	5864	23817	9170	164533	9233	772993	4605	784499	613	178013	-	- 18
21738	252	1043	6832	45108	7338	170398	8377	1193173	3646	1106342	457	501372	895	33459 19
21130	232	930	6555	41931	7196	167472	8166	1160882	3552	1028460	446	418353	587	22081 20
16420	183	713	5323	32611	6193	144689	6765	938387	2907	657223	362	268325	-	- 21
30821	428	5018	2425	64545	1288	41076	2244	609290	908	1342117	100	240440	475	42442 22
28103	385	4246	2237	46047	1247	39493	2134	572322	861	997575	92	213360	302	26108 23
14923	213	2010	1425	22156	965	30121	1472	384291	574	389164	62	195344	-	- 24
83685	942	6604	39681	204841	47436	624831	61462	3880903	34793	7496242	5845	2043991	41683	337763 25
78115	784	5575	25558	147160	33401	551961	37485	3379234	19956	5631695	2908	1430185	5117	103005 26
55849	520	2989	19837	97917	27775	469172	30213	2669525	15896	3560276	2275	1180625	-	- 27

OHNE NICHTKLASSIFIZIERBARE BETRIEBE (IM SINNE DER NEUEN BETRIEBSSYSTEMATIK).
HANDELSGEWAECHSE (MOHN, FLACHS, HANF, KOERNERSENF USW.).- 3) EINSCHL. DER HIERFUEER BESTIMMTEN KUEKEN.- 4) DES
SEINES EHEGATTEN.- 5) DES BTRIEBSINHABERS UND SEINES EHEGATTEN.

BETRIEBE MIT																IBETRIEBE (SP.1), I	
RUEBEN I HANDELS- I WALD FLAECHE I MILCHKUEHEN I SCHWEINEN I LEGEHENNEN I MASTHAEHNCHEN I BETRIEBSINHABER I																IN DENEN I	
IGEWAECHSEN2) I I I I I I I I I I I I I I I I I I																U./OD. EHEGATTEILF I	
I I I I I I I I I I I I I I I I I I																ANDERWEITIG I	
FLAECHE IBETR. I FL. I BETR. I FLAECHE I BETR. I TIERE I BETR. I TIERE I BETR. I TIERE I IBETR. I TIERE I IBETR. I TIERE I BETR. I LF I																ERWERBSTAETIG INR. I	
HA I I HA I I HA I I HA I I HA I I HA I I HA I I HA I I																SIND I	
9 I 10 I 11 I 12 I 13 I 14 I 15 I 16 I 17 I 18 I 19 I 20 I 21 I 22 I 23 I																	
0	2	0	139	115	23	57	228	6056	198	360287	39	199592	869	478	01		
-	2	0	27	16	2	7	38	3443	49	285246	8	134026	52	26	02		
-	2	0	17	10	2	7	33	2965	42	267428	6	14025	-	-	03		
8	22	6	1379	1373	782	1348	5819	20978	3471	92926	518	120906	6702	9629	04		
0	1	0	64	59	67	120	253	1452	176	45104	26	107	82	117	05		
0	1	0	49	47	55	94	190	1159	138	43589	21	95	-	-	06		
44	47	22	2898	3220	6152	15454	12171	60637	7607	251968	1335	10819	12908	43058	07		
5	8	4	147	207	388	1038	616	3451	441	85298	76	7874	191	664	08		
4	7	4	104	114	290	767	439	2358	322	77168	61	7858	-	-	09		
186	68	67	2972	4599	7751	32412	10359	92253	6686	222634	1282	29949	10191	72721	10		
68	10	12	424	800	1190	5802	1418	15935	1021	104214	204	27888	420	3202	11		
47	4	5	258	460	764	3712	877	9728	642	83494	136	272	-	-	12		
2756	123	219	4270	11574	9939	81807	11953	233936	7690	515341	1480	86285	7006	96371	13		
2302	52	87	2381	7055	5991	54836	6896	154625	4540	317570	844	29312	1422	21354	14		
1788	28	40	1784	5239	4524	42535	5101	116960	3386	240406	646	28902	-	-	15		
6131	141	350	2583	10042	6267	88189	7035	260965	4358	359965	722	145432	1563	37374	16		
5903	112	264	2321	9051	5738	82220	6380	242708	3995	306721	653	145307	831	20182	17		
5048	77	177	1894	7458	4728	68604	5233	200958	3276	230033	531	88556	-	-	18		
6691	206	743	1378	7078	3323	65006	3741	212808	2021	198948	287	53721	507	18317	19		
6585	192	673	1320	6702	3210	63218	3609	207902	1952	187937	279	53674	346	12539	20		
5606	148	496	1120	5172	2786	55437	3088	177476	1686	139923	238	40931	-	-	21		
5108	246	3361	335	11865	457	13982	612	73578	324	212886	32	69	144	13164	22		
4826	235	3285	315	10626	443	13463	591	70811	309	212039	30	67	96	9026	23		
2970	147	1864	208	2069	365	11089	447	49105	226	103121	21	34	-	-	24		
20924	855	4768	15954	49866	34694	298255	51918	961211	32355	2214955	5695	646773	39890	291112	25		
19689	612	4325	6999	34516	17029	220704	19801	700327	12483	1544129	2120	398255	3440	67110	26		
15463	414	2586	5434	20569	13514	182245	15408	560709	9718	1185162	1660	180673	-	-	27		

OHNE NICHTKLASSIFIZIERBARE BETRIEBE (IM SINNE DER NEUEN BETRIEBSSYSTEMATIK).
HANDELSGEWAECHSE (MOHN, FLACHS, HANF, KOERNERSENF USW.)- 3) EINSCHL. DER HIERFUEER BESTIMMTEN KUEKEN.- 4) DES
SEINES EHEGATTEN.- 5) DES BTRIEBSINHABERS UND SEINES EHEGATTEN.

07 RHEINLAND-PFALZ

LFDI	NR.	LANDW. GEN. FLAECHE VON... BIS UNTER... HA	BETRIEBSTYP	I 1	I 2	I 3	I 4	I 5	I 6	I 7	I 8	UND ZWAR 1) IZUCKER BETR.
01		UNTER 1	BETRIEBE ZUSAMMEN	10643	10561	6048	577	110	599	155	3	
02			BETR., IN DENEN D. BETRIEBL. EINK. GROE- SSER IST ALS DAS AUSSERBETRIEBL. 4)	2163	2136	1236	119	19	87	19	-	
03			BETR. OHNE AUSSERBETRIEBL. EINK. 5)	1389	1369	770	79	13	52	11	-	
04	1	- 2	BETRIEBE ZUSAMMEN	10963	10963	15320	4021	2936	5159	3810	83	
05			BETR., IN DENEN D. BETRIEBL. EINK. GROE- SSER IST ALS DAS AUSSERBETRIEBL. 4)	2837	2837	4084	463	227	540	325	7	
06			BETR. OHNE AUSSERBETRIEBL. EINK. 5)	1930	1930	2789	333	168	387	239	5	
07	2	- 5	BETRIEBE ZUSAMMEN	15125	15125	49847	8561	14314	10633	16915	275	
08			BETR., IN DENEN D. BETRIEBL. EINK. GROE- SSER IST ALS DAS AUSSERBETRIEBL. 4)	4684	4684	15416	1197	1392	1940	2473	63	
09			BETR. OHNE AUSSERBETRIEBL. EINK. 5)	3427	3427	11352	911	1072	1437	1834	50	
10	5	- 10	BETRIEBE ZUSAMMEN	13114	13114	93945	9244	30259	11322	38476	714	
11			BETR., IN DENEN D. BETRIEBL. EINK. GROE- SSER IST ALS DAS AUSSERBETRIEBL. 4)	4775	4775	34835	2051	5004	3452	11291	451	
12			BETR. OHNE AUSSERBETRIEBL. EINK. 5)	3642	3642	26577	1538	3572	2658	8670	376	
13	10	- 20	BETRIEBE ZUSAMMEN	12481	12481	178390	9096	52921	11899	86541	2423	
14			BETR., IN DENEN D. BETRIEBL. EINK. GROE- SSER IST ALS DAS AUSSERBETRIEBL. 4)	7849	7849	116469	4906	26785	7459	56967	2229	
15			BETR. OHNE AUSSERBETRIEBL. EINK. 5)	6276	6276	93398	3820	20287	6006	46087	1949	
16	20	- 30	BETRIEBE ZUSAMMEN	6502	6502	158660	4921	49492	6353	79075	1734	
17			BETR., IN DENEN D. BETRIEBL. EINK. GROE- SSER IST ALS DAS AUSSERBETRIEBL. 4)	5754	5754	140998	4241	42030	5635	70601	1684	
18			BETR. OHNE AUSSERBETRIEBL. EINK. 5)	4740	4740	116234	3479	34318	4659	58349	1442	
19	30	- 50	BETRIEBE ZUSAMMEN	4480	4480	166578	3719	59350	4369	81526	933	
20			BETR., IN DENEN D. BETRIEBL. EINK. GROE- SSER IST ALS DAS AUSSERBETRIEBL. 4)	4244	4244	158097	3511	55735	4159	77656	918	
21			BETR. OHNE AUSSERBETRIEBL. EINK. 5)	3623	3623	134896	3013	48320	3550	65710	789	
22	50 UND MEHR		BETRIEBE ZUSAMMEN	1237	1237	85860	1059	30711	1189	43351	229	
23			BETR., IN DENEN D. BETRIEBL. EINK. GROE- SSER IST ALS DAS AUSSERBETRIEBL. 4)	1182	1182	81489	1013	28763	1145	41641	222	
24			BETR. OHNE AUSSERBETRIEBL. EINK. 5)	971	971	65624	853	24290	944	33355	165	
25	INSGESAMT		BETRIEBE ZUSAMMEN	74545	74463	754648	41198	240093	51523	349849	6394	
26			BETR., IN DENEN D. BETRIEBL. EINK. GROE- SSER IST ALS DAS AUSSERBETRIEBL. 4)	33488	33461	552624	17501	159955	24417	260973	5574	
27			BETR. OHNE AUSSERBETRIEBL. EINK. 5)	25998	25978	451640	14026	132040	19693	214255	4776	

*) NUR LANDWIRTSCHAFTLICHE BETRIEBE (IM SINNE DER HAUPTPRODUKTIONSRICHTUNG), DEREN INHABER NATUERLICHE PERSONEN SIND;
 1) EINSCHL. KOERNERMAIS.- 2) RAPS UND RUEBSEN, HOPFEN, TABAK, RUEBEN UND GRAESER ZUR SAMENGWINNUNG, ALLE ANDEREN
 BETRIEBSINHABERS UND/ODER SEINES EHEGATTEN, EINSCHL. BETRIEBE OHNE AUSSERBETRIEBL. EINKOMMEN DES BETRIEBSINHABERS UND

1979 NACH GROESSENKLASSEN DER LANDW. GENUTZTEN FLAECHE *)

08 BADEN-WUERTTEMBERG

BETRIEBE MIT															IBETRIEBE (SP.1), I	
															I IN DENEN I	
RUEBEN I															I BETRIEBSINHABER I	
HANDELS- I															I U./OD. EHEGATTEILFD	
IGEWAECHSEN2) I															I ANDERWEITIG I	
															I ERWERBSTAETIG INR.	
															I SIND I	
FLAECHEIBETR. I															I LF I	
HA I															I HA I	
9	10	11	12	13	14	15	16	17	18	19	20	21	22	23		
0	12	3	2205	1928	252	838	990	11872	1594	163077	328	9728	5848	3482	01	
-	1	0	265	370	38	160	114	2722	183	54530	40	1888	197	113	02	
-	-	-	152	275	20	59	56	1444	99	46780	24	1263	-	-	03	
25	198	66	8696	7522	2174	3494	8123	23948	10593	278281	2123	7926	16082	22948	04	
2	6	3	422	343	109	204	259	1670	392	112173	72	1169	250	365	05	
1	5	2	222	201	72	127	149	1368	223	22499	41	1054	-	-	06	
140	572	350	14584	18432	11802	30587	18704	77202	18395	466120	4205	15246	23629	78609	07	
25	79	49	1537	2108	1036	3245	1650	8027	1705	88170	334	5424	784	2695	08	
17	43	29	923	1333	626	1918	910	4357	941	62513	160	1807	-	-	09	
577	1112	1141	16272	40002	19445	94742	21955	171873	18919	627699	4926	51819	20951	151122	10	
280	396	400	4588	17915	5818	34934	5929	51943	5417	260491	1406	11129	2045	15855	11	
186	255	262	2799	12009	3464	20509	3500	30169	3212	167477	812	7934	-	-	12	
4847	1814	2742	19089	72763	24664	235839	24361	406259	20345	991006	5123	125310	14420	198017	13	
4299	1248	1792	12981	57456	17173	184795	16268	301116	13916	793549	3577	119348	4874	71372	14	
3312	891	1219	8691	41974	11493	128113	10715	205708	9407	552404	2466	104954	-	-	15	
6701	1207	2730	9119	37544	11631	184026	10849	371624	8552	626154	1869	107663	3199	76378	16	
6497	1056	2350	8409	35072	10839	175809	9982	351351	7948	605206	1736	106857	2108	50774	17	
5233	729	1582	6399	27411	8236	137857	7484	268895	6029	452741	1312	100863	-	-	18	
5149	991	3256	4213	19680	5405	114050	4924	255964	3631	437183	697	90610	1116	40866	19	
5138	935	2996	4057	19131	5244	111564	4768	250462	3513	420996	669	90471	866	31801	20	
4372	704	2166	3211	15112	4230	92730	3792	197263	2806	337816	523	89097	-	-	21	
3707	518	4558	784	9925	872	23224	880	95078	655	555928	89	43839	218	17935	22	
3504	495	4231	748	8541	855	22624	854	91668	634	522679	88	43769	157	12147	23	
2417	358	2993	579	3939	690	18403	673	69210	511	212967	72	43003	-	-	24	
21146	6424	14846	74962	207796	76245	686800	90786	1413820	82684	4145448	19360	452141	85463	589357	25	
19745	4216	11821	33007	140936	41112	533335	39824	1058959	33708	2857794	7922	380055	11281	185122	26	
15538	2985	8253	22976	102254	28831	399716	27279	778414	23228	1855197	5410	349975	-	-	27	

OHNE NICHTKLASSIFIZIERBARE BETRIEBE (IM SINNE DER NEUEN BETRIEBSSYSTEMATIK).
 HANDELSGEWAECHSE (MOHN, FLACHS, HANF, KOERNERSENF USW.).- 3) EINSCHL. DER HIERFUEER BESTIMMTEN KUEKEN.- 4) DES
 SEINES EHEGATTEN.- 5) DES BTRIEBSINHABERS UND SEINFIS EHEGATTEN.

BETRIEBE MIT															IBETRIEBE (SP.1), I		
															IN DENEN		
RUEBEN	HA	HA	HA	WALD	FLAECHE	MILCH	KUEHEN	SCHWEINEN	1/2 JAHR	LEGEHENNEN	UND	MASTHAENNEN	UND	BETRIEB	SIN	HABER	INR.
IGEWAECHSEN	2)	1)	1)					OHNE FERKEL	UND AELTER					ERWERB	STAE	TIG	INR.
FLAECHE	BETR.	FL.	BETR.	FLAECHE	BETR.	TIERE	BETR.	TIERE	BETR.	TIERE	BETR.	TIERE	BETR.	TIERE	BETR.	LF	
9	10	11	12	13	14	15	16	17	18	19	20	21	22	23			
3	44	18	1497	2032	260	904	1146	24446	1011	878327	180	330228	2699	1326	01		
0	5	1	214	303	50	155	147	8880	168	470687	40	162591	186	93	02		
0	3	0	137	182	31	95	89	3602	100	372391	22	142071	-	-	03		
36	154	121	10371	16305	3262	7147	6587	30292	7211	176967	1280	34309	16373	23354	04		
3	19	19	621	1134	292	657	362	3366	485	42608	85	18111	254	361	05		
2	10	7	360	704	174	398	214	2555	298	27583	50	56	-	-	06		
382	694	789	26582	44869	22733	81063	24110	146867	23897	442106	4812	73353	37840	131370	07		
56	184	284	2782	4714	2866	11600	2205	14260	2575	64095	588	3400	1105	4151	08		
35	78	111	1511	2587	1552	6125	1140	7140	1417	39379	332	2974	-	-	09		
2903	1796	3200	43675	102929	45588	289378	39592	399226	37785	883328	7691	225206	45168	325695	10		
1428	1091	2304	15195	36672	17476	130356	13259	141866	13468	408264	2823	104035	6181	48437	11		
935	707	1473	8986	22405	10418	77403	7898	84076	8089	225634	1700	93213	-	-	12		
17583	3034	8094	63283	260396	66939	786866	51430	910529	47879	1364976	9469	324763	27364	367171	13		
15696	2570	7165	50301	209613	54952	687868	40405	740181	38643	1099920	7613	318232	11384	160386	14		
12742	2023	5581	37977	160695	41778	535638	30268	557449	29557	807902	5798	264608	-	-	15		
19496	1398	5169	29367	188492	29435	528534	21488	658936	19421	764072	3379	512907	4082	96496	16		
19100	1323	4915	28299	180406	28615	518394	20719	638500	18871	749131	3266	477637	2894	68816	17		
16644	1070	3861	23995	153709	24491	447764	17626	536941	16314	629322	2809	371353	-	-	18		
20461	1043	5224	13496	121837	11410	250192	9015	508542	7504	589190	1082	480545	1301	47552	19		
20218	993	4959	13165	117130	11237	247026	8847	499407	7387	570173	1058	480415	971	35517	20		
16895	786	3784	11191	98725	9808	216313	7600	423127	6445	419882	921	384998	-	-	21		
18142	656	7419	2619	74879	1261	30046	1501	201961	1077	827684	128	350673	563	52699	22		
16722	585	6323	2415	57062	1209	28484	1427	185884	1022	756163	119	306653	326	28072	23		
10344	345	3426	1599	23134	904	21150	1045	121937	727	176555	82	237429	-	-	24		
79006	8819	30034	190890	811739	180888	1974130	154869	2880799	145785	5926650	28021	2331984	135390	1045663	25		
73223	6770	25970	112992	607034	116697	1624540	87371	2232344	82619	4161041	15592	1871074	23301	345833	26		
57597	5022	18243	85756	462141	89156	1304886	65880	1736827	62947	2698648	11714	1496702	-	-	27		

OHNE NICHTKLASSIFIZIERBARE BETRIEBE (IM SINNE DER NEUEN BETRIEBSSYSTEMATIK).
 HANDELSGEWAECHSE (MOHN, FLACHS, HANF, KOERNERSENF USW.)- 3) EINSCHL. DER HIERFUEER BESTIMMTEN KUEKEN.- 4) DES
 SEINES EHEGATTEN.- 5) DES BTRIEBSINHABERS UND SEINES EHEGATTEN.

10 SAARLAND

			UND ZWAR									
LFDI NR.	LANDW. GEN. FLAECHE VON... BIS UNTER... HA	BETRIEBSTYP	INS- GESAMT	LANDW. GENUTZTER FLAECHE	DAUER- GRUENLAND	GETREIDE	1)	IZUCKER				
			BETRIEBE	FLAECHE	BETR.-FLAECHE	BETR.-FLAECHE	BETR.-FLAECHE	BETR.-				
			1	2	3	4	5	6	7	8		
01	UNTER 1	BETRIEBE ZUSAMMEN	369	364	179	54	15	12	3	1		
02		BETR., IN DENEN D. BETRIEBL. EINK. GROE- SSER IST ALS DAS AUSSERBETRIEBL. 4)	122	120	48	11	3	1	0	-		
03		BETR. OHNE AUSSERBETRIEBL. EINK. 5)	102	100	39	9	3	1	0	-		
04	1 - 2	BETRIEBE ZUSAMMEN	1039	1039	1445	787	658	641	488	-		
05		BETR., IN DENEN D. BETRIEBL. EINK. GROE- SSER IST ALS DAS AUSSERBETRIEBL. 4)	44	44	61	15	15	9	8	-		
06		BETR. OHNE AUSSERBETRIEBL. EINK. 5)	36	36	49	13	14	8	7	-		
07	2 - 5	BETRIEBE ZUSAMMEN	1331	1331	4197	1084	1688	1121	1854	11		
08		BETR., IN DENEN D. BETRIEBL. EINK. GROE- SSER IST ALS DAS AUSSERBETRIEBL. 4)	91	91	311	38	69	49	72	1		
09		BETR. OHNE AUSSERBETRIEBL. EINK. 5)	84	84	290	35	66	43	63	1		
10	5 - 10	BETRIEBE ZUSAMMEN	796	796	5596	686	2150	731	2622	8		
11		BETR., IN DENEN D. BETRIEBL. EINK. GROE- SSER IST ALS DAS AUSSERBETRIEBL. 4)	104	104	748	60	170	85	285	1		
12		BETR. OHNE AUSSERBETRIEBL. EINK. 5)	90	90	643	51	140	75	255	1		
13	10 - 20	BETRIEBE ZUSAMMEN	808	808	11523	748	4268	779	6037	12		
14		BETR., IN DENEN D. BETRIEBL. EINK. GROE- SSER IST ALS DAS AUSSERBETRIEBL. 4)	293	293	4501	276	1589	284	2322	7		
15		BETR. OHNE AUSSERBETRIEBL. EINK. 5)	255	255	3941	242	1398	248	2026	6		
16	20 - 30	BETRIEBE ZUSAMMEN	483	483	11809	460	4553	471	6025	5		
17		BETR., IN DENEN D. BETRIEBL. EINK. GROE- SSER IST ALS DAS AUSSERBETRIEBL. 4)	356	356	8828	347	3434	352	4408	4		
18		BETR. OHNE AUSSERBETRIEBL. EINK. 5)	315	315	7799	309	3069	313	3894	4		
19	30 - 50	BETRIEBE ZUSAMMEN	560	560	21392	551	8815	553	10445	2		
20		BETR., IN DENEN D. BETRIEBL. EINK. GROE- SSER IST ALS DAS AUSSERBETRIEBL. 4)	504	504	19331	499	8041	500	9317	2		
21		BETR. OHNE AUSSERBETRIEBL. EINK. 5)	463	463	17726	458	7383	459	8533	2		
22	50 UND MEHR	BETRIEBE ZUSAMMEN	273	273	19603	266	8351	267	8998	1		
23		BETR., IN DENEN D. BETRIEBL. EINK. GROE- SSER IST ALS DAS AUSSERBETRIEBL. 4)	248	248	17519	242	7599	244	7947	1		
24		BETR. OHNE AUSSERBETRIEBL. EINK. 5)	213	213	14691	208	6297	211	6710	1		
25	INSGESAMT	BETRIEBE ZUSAMMEN	5659	5654	75744	4636	30498	4575	36472	40		
26		BETR., IN DENEN D. BETRIEBL. EINK. GROE- SSER IST ALS DAS AUSSERBETRIEBL. 4)	1762	1760	51347	1488	20920	1524	24359	16		
27		BETR. OHNE AUSSERBETRIEBL. EINK. 5)	1558	1556	45178	1325	18370	1358	21488	15		

*) NUR LANDWIRTSCHAFTLICHE BETRIEBE (IM SINNE DER HAUPTPRODUKTIONSRICHTUNG), DEREN INHABER NATUERLICHE PERSONEN SIND;
 1) EINSCHL. KOERNERMAIS.- 2) RAPS UND RUEBSEN, HOPFEN, TABAK, RUEBEN UND GRAESER ZUR SAMENGWINNUNG, ALLE ANDEREN
 BETRIEBSINHABERS UND/ODER SEINES EHEGATTEN, EINSCHL. BETRIEBE OHNE AUSSERBETRIEBL. EINKOMMEN DES BETRIEBSINHABERS UND

STADTSTAATEN

LFDI	NR.	LANDW. GEN. FLÄCHE VON... BIS UNTER... HA	BETRIEBSTYP	INS- GESAMT	LANDW. GENÜTZTER FLÄCHE	DAUER- GRÜNLAND	GETREIDE 1)	UND ZWAR IZUCKER	BETR.					
				1	2	3	4	5	6	7	8			
				BETRIEBE	FLÄCHE	BETR. FLÄCHE	BETR. FLÄCHE	BETR. FLÄCHE	BETR.					
				1	2	3	4	5	6	7	8			
01	UNTER 1		BETRIEBE ZUSAMMEN	1089	1064	552	40	19	-	-	-			
02			BETR., IN DENEN D. BETRIEBL. EINK. GRÖ- ßER IST ALS DAS AUSSERBETRIEBL. 4)	635	618	347	10	2	-	-	-			
03			BETR. OHNE AUSSERBETRIEBL. EINK. 5)	518	507	290	8	2	-	-	-			
04	1 - 2		BETRIEBE ZUSAMMEN	669	669	896	205	243	13	12	-			
05			BETR., IN DENEN D. BETRIEBL. EINK. GRÖ- ßER IST ALS DAS AUSSERBETRIEBL. 4)	412	412	549	25	25	-	-	-			
06			BETR. OHNE AUSSERBETRIEBL. EINK. 5)	339	339	452	18	20	-	-	-			
07	2 - 5		BETRIEBE ZUSAMMEN	434	434	1329	232	593	48	78	-			
08			BETR., IN DENEN D. BETRIEBL. EINK. GRÖ- ßER IST ALS DAS AUSSERBETRIEBL. 4)	200	200	608	52	108	17	27	-			
09			BETR. OHNE AUSSERBETRIEBL. EINK. 5)	126	126	380	30	61	13	20	-			
10	5 - 10		BETRIEBE ZUSAMMEN	214	214	1505	132	687	53	171	-			
11			BETR., IN DENEN D. BETRIEBL. EINK. GRÖ- ßER IST ALS DAS AUSSERBETRIEBL. 4)	96	96	703	41	161	20	49	-			
12			BETR. OHNE AUSSERBETRIEBL. EINK. 5)	49	49	366	22	77	10	21	-			
13	10 - 20		BETRIEBE ZUSAMMEN	242	242	3497	183	1731	103	665	-			
14			BETR., IN DENEN D. BETRIEBL. EINK. GRÖ- ßER IST ALS DAS AUSSERBETRIEBL. 4)	159	159	2338	115	990	61	394	-			
15			BETR. OHNE AUSSERBETRIEBL. EINK. 5)	102	102	1516	76	653	38	273	-			
16	20 - 30		BETRIEBE ZUSAMMEN	156	156	3864	141	2134	109	1062	1			
17			BETR., IN DENEN D. BETRIEBL. EINK. GRÖ- ßER IST ALS DAS AUSSERBETRIEBL. 4)	119	119	2976	106	1517	89	882	1			
18			BETR. OHNE AUSSERBETRIEBL. EINK. 5)	88	88	2190	81	1159	66	654	1			
19	30 - 50		BETRIEBE ZUSAMMEN	211	211	8306	202	5306	157	2241	2			
20			BETR., IN DENEN D. BETRIEBL. EINK. GRÖ- ßER IST ALS DAS AUSSERBETRIEBL. 4)	186	186	7377	178	4728	137	1969	2			
21			BETR. OHNE AUSSERBETRIEBL. EINK. 5)	127	127	5070	125	3335	94	1255	-			
22	50 UND MEHR		BETRIEBE ZUSAMMEN	114	114	8517	104	4125	87	3073	4			
23			BETR., IN DENEN D. BETRIEBL. EINK. GRÖ- ßER IST ALS DAS AUSSERBETRIEBL. 4)	104	104	7484	97	3880	78	2616	3			
24			BETR. OHNE AUSSERBETRIEBL. EINK. 5)	57	57	3864	52	2199	37	1136	1			
25	INSGESAMT		BETRIEBE ZUSAMMEN	3129	3104	28466	1239	14838	570	7302	7			
26			BETR., IN DENEN D. BETRIEBL. EINK. GRÖ- ßER IST ALS DAS AUSSERBETRIEBL. 4)	1911	1894	22382	624	11411	402	5937	6			
27			BETR. OHNE AUSSERBETRIEBL. EINK. 5)	1406	1395	14128	412	7506	258	3359	2			

*) NUR LANDWIRTSCHAFTLICHE BETRIEBE (IM SINNE DER HAUPTPRODUKTIONSRICHTUNG), DEREN INHABER NATUERLICHE PERSONEN SIND;
1) EINSCHL. KOERNERMAIS.- 2) RAPS UND RUEBSEN, HOPFEN, TABAK, RUEBEN UND GRAESER ZUR SAMENGWINNUNG, ALLE ANDEREN
BETRIEBSINHABERS UND/ODER SEINES EHEGATTEN, EINSCHL. BETRIEBE OHNE AUSSERBETRIEBL. EINKOMMEN DES BETRIEBSINHABERS UND

															STADTSTAATEN
BETRIEBE MIT															IBETRIEBE (SP.1), I
RUEBEN I															I IN DENEN I
IGEWAECHSEN2) I															I BETRIEBSINHABER I
I															I U./OD. EHEGATTEILFD
FLAECHEIBETR. I															I ANDERWEITIG I
HA I															I ERWERBSTAETIG INR.
9 I															I SIND I
10 I															I LF I
11 I															I HA I
12 I															I I
13 I															I I
14 I															I I
15 I															I I
16 I															I I
17 I															I I
18 I															I I
19 I															I I
20 I															I I
21 I															I I
22 I															I I
23 I															I I
															I I
-	1	1	13	10	1	3	21	1805	30	89925	1	3	378	173	01
-	1	1	6	2	1	3	9	1548	16	85384	1	3	36	14	02
-	1	1	6	2	1	3	5	918	12	79017	1	3	-	-	03
-	1	1	11	16	4	6	30	151	79	5992	15	45	178	240	04
-	1	1	2	2	1	1	15	60	34	4434	6	23	18	25	05
-	1	1	1	1	1	1	14	59	29	4388	5	21	-	-	06
-	-	-	17	78	32	158	51	747	80	7189	18	166	195	613	07
-	-	-	4	21	10	113	22	444	22	3148	4	130	16	53	08
-	-	-	2	3	7	104	12	239	11	263	3	24	-	-	09
-	3	14	13	84	30	148	42	552	63	10478	7	12	96	651	10
-	-	-	1	0	8	46	19	254	30	7624	1	1	11	75	11
-	-	-	1	0	5	26	12	190	20	3688	-	-	-	-	12
-	2	10	15	129	75	545	59	1479	66	5177	3	5	71	968	13
-	-	-	8	52	58	411	47	1327	44	4049	3	5	16	226	14
-	-	-	4	31	36	262	32	855	27	3611	1	1	-	-	15
1	9	23	9	26	85	1119	54	1268	53	21187	7	432	26	628	16
1	9	23	7	16	71	980	43	1137	38	17826	5	429	5	128	17
1	5	10	3	6	57	790	32	676	29	16755	5	429	-	-	18
4	17	80	13	48	150	3362	79	3441	77	21852	9	47	22	837	19
4	16	70	10	22	141	3220	74	3310	72	21769	9	47	8	328	20
-	12	56	5	5	103	2449	53	1971	49	14298	4	7	-	-	21
48	27	490	15	135	72	2612	44	3722	41	33226	4	162	8	846	22
22	23	374	12	78	69	2481	43	3713	38	33170	4	162	4	455	23
15	11	160	3	7	42	1628	20	1441	20	1856	1	150	-	-	24
53	60	619	106	526	449	7953	380	13165	489	195026	64	872	974	4956	25
27	50	469	50	193	359	7255	272	11793	294	177404	33	800	114	1304	26
16	30	228	25	55	252	5263	180	6349	197	123876	20	635	-	-	27

OHNE NICHTKLASSIFIZIERBARE BETRIEBE (IM SINNE DER NEUEN BETRIEBSSYSTEMATIK).
HANDELSGEWAECHSE (MOHN, FLACHS, HANF, KOERNERSENF USW.).- 3) EINSCHL. DER HIERFUEER BESTIMMTEN KUEKEN.- 4) DES
SEINES EHEGATTEN.- 5) DES BTRIEBSINHABERS UND SEINES EHEGATTEN.

3.1 [A] LANDW. BETRIEBE, DEREN INHABER

01 SCHLESWIG-HOLSTEIN

*) NUR KLASSIFIZIERBARE BETRIEBE (IM SINNE DER NEUEN BETRIEBSSYSTEMATIK).

1) EINSCHL. KOERNERMAIS.- 2) RAPS UND RUEBSEN, HOPFEN, TABAK, RUEBEN UND GRAESER ZUR SAMENGEGWINNUNG, ALLE ANDEREN

3.1 [A] LANDW. BETRIEBE, DEREN INHABER

03 NIEDERSACHSEN

*) NUR KLASSIFIZIERBARE BETRIEBE (IM SINNE DER NEUEN BETRIEBSSYSTEMATIK).

1) EINSCHL. KOERNERMAIS.- 2) RAPS UND RUEBSEN, HOPFEN, TABAK, RUEBEN UND GRAESER ZUR SAMENGEGWINNUNG, ALLE ANDEREN

BETRIEBSFORMEN NACH GROSSENKLASSEN DES STANDARDBETRIEBSEINKOMMENS*)

NATUERLICHE PERSONEN SIND, INSGESAMT

06 HESSEN

BETRIEBE MIT																	IBETRIEBE (SP.1), I	
I	I	I	I	I	I	I	I	I	I	I	I	I	I	I	I	I	I	I
RUEBEN I	HANDELS- I	WALDFLAECHE I	MILCHKUEHEN I	SCHWEINEN I	LEGEHENNEN I	MASTHAEHNNCHEN I	IN DENEN I	BETRIEBSINHABER I	U./OD. EHEGATTEILFD	ANDERWEITIG I	ERWERBSTAETIG INR. I	SIND I	LF I	HA I	I	I	I	I
IGEWAECHSEN2) I	FL. I	BETR. I	FLAECHE I	BETR. I	TIERE I	BETR. I	TIERE I	BETR. I	TIERE I	IBETR. I	TIERE I	BETR. I	TIERE I	BETR. I	HA I	I	I	I
9 I	10 I	11 I	12 I	13 I	14 I	15 I	16 I	17 I	18 I	19 I	20 I	21 I	22 I	23 I	I	I	I	I
73	110	86	5404	6115	7591	16370	20880	98501	12809	207709	2167	8807	23462	81387	01			
54	88	81	2068	1484	283	330	11108	55398	6257	75979	959	1610	12816	42527	02			
13	11	2	1618	1323	6606	15133	6497	20732	4471	49191	866	1331	6873	26901	03			
0	-	-	56	33	5	6	590	7597	391	60626	56	5368	520	1283	04			
-	2	0	85	46	-	-	71	175	70	949	12	58	507	659	05			
5	7	1	744	881	674	864	2351	13716	1423	18487	243	406	2041	7958	06			
72	108	84	4571	3767	7568	16333	20617	97618	12612	205232	2136	8773	22757	79328	07			
186	63	105	2363	4034	6763	27882	8100	72637	5279	119022	1073	20551	7748	61857	08			
153	38	94	226	429	237	449	1244	19659	706	15223	96	225	1217	14044	09			
25	13	5	1745	2307	5939	26022	5615	32047	3836	51262	846	1239	5197	38955	10			
1	1	1	45	73	8	11	248	6782	123	38092	21	18869	221	1270	11			
-	1	1	27	17	1	1	27	128	25	735	4	7	260	339	12			
6	9	7	269	625	566	1373	928	13781	563	12984	97	198	764	6931	13			
185	62	108	2312	3451	6751	27856	8062	72397	5253	118296	1064	20538	7659	61539	14			
398	64	135	1518	3453	3941	23875	4636	63764	3037	114791	602	43177	3552	41313	15			
354	40	105	92	189	163	474	664	14511	356	13015	58	14672	460	7489	16			
21	11	14	1159	2201	3328	21713	3173	28781	2193	34844	445	643	2417	27081	17			
2	3	5	39	75	11	17	152	6347	77	51950	10	27531	122	1089	18			
-	-	-	6	15	3	6	5	16	9	252	3	12	98	160	19			
26	8	10	198	671	426	1623	624	13965	382	14172	81	313	415	5368	20			
403	62	134	1494	3151	3931	23833	4618	63620	3017	114233	597	43171	3512	41187	21			
675	48	114	1285	3387	3002	23742	3446	62991	2297	127752	446	57131	1936	29057	22			
563	29	93	64	100	152	627	464	12689	259	16141	31	18055	234	4698	23			
54	6	3	1021	2405	2494	21409	2384	30417	1662	30627	360	646	1322	19601	24			
2	3	5	31	105	10	15	125	6862	67	68635	6	38354	91	982	25			
2	-	-	7	13	2	8	6	17	7	118	2	10	48	159	26			
58	10	13	142	548	336	1634	450	12930	288	12049	46	65	212	3402	27			
679	48	114	1265	3171	2994	23693	3429	62915	2283	127570	445	57130	1907	2884	28			
2157	83	241	1962	6356	4765	50720	5322	131723	3436	171063	610	93209	1749	32525	29			
1542	44	175	85	171	235	1345	696	25680	351	29630	30	135	163	4211	30			
342	20	26	1653	4930	3960	45276	3761	67486	2607	59288	518	971	1226	23170	31			
23	7	18	34	68	11	24	171	13908	69	57700	7	73005	93	1396	32			
-	-	-	7	14	2	5	14	102	9	595	3	4	54	157	33			
251	12	23	165	699	536	3921	648	24135	379	23498	48	6091	169	3338	34			
2158	83	242	1944	5882	4744	50571	5290	131311	3415	170711	606	80206	1705	32272	35			
6029	172	672	2305	9699	5896	90248	6383	251228	3870	361036	601	372746	1060	26952	36			
3408	74	454	111	263	399	3428	873	47305	425	40569	39	50222	116	4178	37			
1444	45	75	1856	7367	4638	77727	4265	117058	2770	88906	477	14935	686	18245	38			
117	22	64	75	233	28	76	282	35978	133	180882	13	274480	63	1166	39			
-	-	-	8	21	10	46	20	175	16	1796	1	1	44	228	40			
1053	29	69	237	1281	800	8775	909	50488	503	48203	68	33105	111	2926	41			
6022	170	662	2287	9165	5875	90052	6349	251004	3847	360356	598	372743	1020	26743	42			
11404	315	3419	1117	16829	2736	65418	3151	280367	1627	1113582	196	51152	383	18024	43			
7312	179	2595	199	2035	231	3502	624	81060	270	157339	20	21035	86	8288	44			
2040	68	281	640	3187	1922	52439	1589	64082	899	55843	120	13671	131	5347	45			
402	27	165	70	362	25	182	276	71426	130	867997	11	16288	39	1110	46			
16	-	-	10	626	7	39	14	210	9	197	1	1	39	582	47			
1567	27	157	158	879	516	8590	610	61903	288	29207	36	126	40	1566	48			
11337	301	3198	1077	7089	2701	64752	3113	278681	1596	1110583	188	51121	335	16893	49			
20922	855	4772	15954	49873	34694	298255	51918	961211	32355	2214955	5695	646773	39890	291115	50			
13386	492	3597	2845	4671	1700	10155	15673	256302	8624	347896	1233	105954	15092	85435	51			
3939	174	406	9692	23720	28887	259719	27284	360603	18438	369961	3632	33436	17852	159300	52			
547	63	258	350	949	98	331	1844	148900	990	1325882	124	453895	1149	8296	53			
18	3	1	150	752	25	105	157	823	145	4642	26	93	1050	2284	54			
2966	102	280	1913	5584	3854	26780	6520	190918	3826	158600	619	40304	3752	31489	55			
20856	834	4542	14950	35676	34564	297090	51478	957546	32023	2206981	5634	633682	38895	286804	56			

HANDELSGEWAECHSE (MOHN, FLACHS, HANF, KOERNERSENF USW.).-

3) EINSCHL. DER HIERFUEER BESTIMMTEN KUEKEN.

3.1 [A] LANDW. BETRIEBE, DEREN INHABER

07 RHEINLAND-PFALZ

[illegible]

*) NUR KLASSIFIZIERBARE BETRIEBE (IM SINNE DER NEUEN BETRIEBSSYSTEMATIK).

1) EINSCHL. KOERNERMAIS.- 2) RAPS UND RUEBSEN, HOPFEN, TABAK, RUEBEN UND GRAESER ZUR SAMENGEGWINNUNG, ALLE ANDEREN

NATUERLICHE PERSONEN SIND, INSGESAMT

BETRIEBE MIT														BETRIEBE (SP-1), I													
														IN DENEN													
RUEBEN I HANDELS- I WALDFLAECHEN I MILCHKUEHEN I SCHWEINEN I LEGEHENNEN I MASTHAEHNCHEN I BETRIEBSINHABER I														BETRIEBSINHABER I													
IGEWAECHSENEN 2 I														U./OD. EHEGATTEILFD I													
														ANDERWEITIG I													
														ERWERBSTAETIG INR. I													
														SIND I													
FLAECHENBETR. I FL. I BETR. I FLAECHEN I BETR. I TIERE I BETR. I TIERE I BETR. I TIERE I IBETR. I TIERE I BETR. I LF I																											
HA I 9 I 10 I 11 I 12 I 13 I 14 I 15 I 16 I 17 I 18 I 19 I 20 I 21 I 22 I 23 I																											

HANDELSGEWAECHSE (MOHN, FLACHS, HANF, KOERNERSENF USW.).- 3) EINSCHL. DER HIERFUER BESTIMMTEN KUEKEN.

3.1 [A] LANDW. BETRIEBE, DEREN INHABER

08 BADEN-WUERTTEMBERG

*) NUR KLASSIFIZIERBARE BETRIEBE (IM SINNE DER NEUEN BETRIEBSSYSTEMATIK).

1) EINSCHL. KOERNERMAIS.- 2) RAPS UND RUEBSEN, HOPFEN, TABAK, RUEBEN UND GRAESER ZUR SAMENGEGWINNUNG, ALLE ANDEREN

NATUERLICHE PERSONEN SIND, INSGESAMT

BETRIEBE MIT

IBETRIEBE (SP.1).I

HANDELSGEWAECHSE (MOHN, FLACHS, HANF, KOERNERSENF USW.).- 3) EINSCHL. DER HIERFUER BESTIMMTEN KUEKEN.

NATUERLICHE PERSONEN SIND, INSGESAMT

10 SAARLAND

HANDELSGEWAECHSE (MOHN, FLACHS, HANF, KOERNERSENF USW.).- 3) EINSCHL. DER HIERFUER BESTIMMTEN KUEKEN.

BETRIEBSFORMEN NACH GROESSENKLASSEN DES STANDARDBETRIEBSEINKOMMENS*)

NATUERLICHE PERSONEN SIND, INSGESAMT

STADTSTAATEN

BETRIEBE MIT														IBETRIEBE (SP.-1), I			
														IN DENEN			
														BETRIEBSINHABER I			
														U./OD. ENEGATTEILFD			
														ANDERWEITIG I			
														ERWERBSTAETIG INR.			
														SIND			
														LF			
														HA			
9	10	11	12	13	14	15	16	17	18	19	20	21	22	23			
-	5	22	39	116	41	92	70	562	154	8744	33	177	501	1731	01		
-	3	19	4	7	-	-	10	63	23	304	4	19	41	272	02		
-	1	2	7	41	92	26	131	77	1213	20	42	270	1189	03			
-	-	-	2	3	-	31	350	43	6806	6	112	29	70	04			
-	-	-	1	-	-	1	4	3	63	1	1	51	49	05			
-	-	-	-	-	-	-	1	2	42	1	1	1	3	06			
-	4	21	14	18	41	92	69	550	148	8428	32	175	392	1583	07		
-	1	4	10	80	28	106	30	778	29	5870	3	14	151	471	08		
-	1	4	2	8	4	8	4	55	7	155	-	-	3	41	09		
-	-	-	-	-	20	89	9	60	9	280	1	1	17	257	10		
-	-	-	-	-	1	1	7	479	4	5001	-	-	5	23	11		
-	-	-	-	-	-	-	2	35	4	35	1	10	26	46	12		
-	-	-	2	8	2	3	6	83	3	335	1	3	3	38	13		
-	1	4	4	16	27	101	28	712	27	5806	3	14	54	405	14		
-	-	-	10	68	28	187	32	605	34	9884	1	1	97	451	15		
-	-	-	2	19	1	1	5	160	4	151	-	-	5	98	16		
-	-	-	1	1	23	179	11	55	11	178	-	-	14	214	17		
-	-	-	1	1	-	-	5	312	3	6074	-	-	3	9	18		
-	-	-	1	0	1	1	2	9	7	164	1	1	23	67	19		
-	-	-	3	15	1	1	3	53	5	3271	-	-	2	31	20		
-	-	-	8	36	26	182	26	589	30	9838	1	1	47	419	21		
-	-	-	6	33	30	296	27	716	32	15344	2	101	45	258	22		
-	-	-	2	10	2	4	5	35	5	3147	1	100	2	95	23		
-	-	-	2	2	26	274	8	107	14	816	-	-	6	117	24		
-	-	-	-	-	-	-	3	403	4	10237	-	-	1	-	25		
-	-	-	-	-	-	-	4	3	156	1	1	5	23	26			
-	-	-	-	-	1	7	2	1	76	-	-	-	-	-	27		
-	-	-	4	12	29	285	22	675	27	14432	2	101	14	235	28		
-	7	15	9	29	53	603	47	1603	53	16276	9	69	67	248	29		
-	4	9	3	8	4	27	8	231	6	1021	1	3	1	30	30		
-	2	5	2	5	38	523	19	237	22	972	6	39	4	85	31		
-	-	-	1	0	-	-	6	988	4	12166	-	-	1	-	32		
-	-	-	1	15	5	27	2	10	5	1953	-	-	14	76	33		
-	1	2	-	-	4	21	5	86	1	10	-	-	-	-	34		
-	7	16	7	28	51	598	40	1552	38	16122	7	42	20	191	35		
2	14	69	9	27	119	2114	82	2517	95	45523	10	495	57	592	36		
-	3	26	1	4	1	8	6	112	6	207	2	2	2	44	37		
-	6	26	5	4	99	1982	44	660	42	3951	3	13	10	357	38		
-	2	6	-	-	1	3	4	981	6	35160	-	-	1	22	39		
-	-	-	1	10	8	22	10	149	17	1679	-	-	9	109	40		
2	2	11	2	9	6	62	9	494	6	3751	1	150	-	-	41		
2	13	69	9	27	115	2077	73	2396	77	44748	6	165	22	532	42		
51	33	509	23	174	150	4555	92	6384	92	93385	6	15	56	1204	43		
44	16	390	6	112	4	106	8	800	8	209	-	-	1	61	44		
6	8	40	7	28	117	4123	47	2147	42	1330	3	3	6	431	45		
-	3	15	2	2	1	3	6	1704	7	83246	-	-	1	261	46		
1	-	-	2	25	17	102	11	214	12	346	-	-	11	189	47		
-	4	43	-	-	6	118	7	1399	1	6	-	-	-	-	48		
51	31	488	17	167	145	4452	79	6264	70	85137	3	3	19	942	49		
53	60	619	106	527	449	7953	380	13165	489	195026	64	872	974	4955	50		
44	27	448	20	168	16	154	46	1456	59	5194	8	124	55	641	51		
6	17	73	24	47	364	7262	164	3397	217	8740	33	98	327	2650	52		
-	5	21	6	6	3	7	62	5217	71	158690	6	112	41	385	53		
1	-	-	6	51	31	152	32	449	51	4396	4	13	139	559	54		
2	7	56	7	32	20	212	33	2219	19	7491	3	154	6	72	55		
53	56	598	63	304	434	7787	337	12738	417	184511	54	501	568	4307	56		

HANDELSGEWAECHSE (MOHN, FLACHS, HANF, KOERNERSENF USW.).-

3) EINSCHL. DER HIERFUER BESTIMMTEN KUEKEN.

3.2 [3] LANDW. BETRIEBE, IN DENEN DAS BETRIEBL. EINKOMMEN

BUNDESGBEIT

			UND ZWAR									
I	I	I	I	I	I	I	I	I	I	I	I	
I	I	I	I	I	I	I	I	I	I	I	I	
I	I	I	I	I	I	I	I	I	I	I	I	
I	I	I	I	I	I	I	I	I	I	I	I	
I	I	I	I	I	I	I	I	I	I	I	I	
I	I	I	I	I	I	I	I	I	I	I	I	
I	I	I	I	I	I	I	I	I	I	I	I	
I	I	I	I	I	I	I	I	I	I	I	I	
I	I	I	I	I	I	I	I	I	I	I	I	
I	I	I	I	I	I	I	I	I	I	I	I	
I	I	I	I	I	I	I	I	I	I	I	I	
I	I	I	I	I	I	I	I	I	I	I	I	
I	I	I	I	I	I	I	I	I	I	I	I	
I	I	I	I	I	I	I	I	I	I	I	I	
I	I	I	I	I	I	I	I	I	I	I	I	
I	I	I	I	I	I	I	I	I	I	I	I	
I	I	I	I	I	I	I	I	I	I	I	I	
I	I	I	I	I	I	I	I	I	I	I	I	
I	I	I	I	I	I	I	I	I	I	I	I	
I	I	I	I	I	I	I	I	I	I	I	I	
I	I	I	I	I	I	I	I	I	I	I	I	
I	I	I	I	I	I	I	I	I	I	I	I	
I	I	I	I	I	I	I	I	I	I	I	I	
I	I	I	I	I	I	I	I	I	I	I	I	
I	I	I	I	I	I	I	I	I	I	I	I	
I	I	I	I	I	I	I	I	I	I	I	I	
I	I	I	I	I	I	I	I	I	I	I	I	
I	I	I	I	I	I	I	I	I	I	I	I	
I	I	I	I	I	I	I	I	I	I	I	I	
I	I	I	I	I	I	I	I	I	I	I	I	
I	I	I	I	I	I	I	I	I	I	I	I	
I	I	I	I	I	I	I	I	I	I	I	I	
I	I	I	I	I	I	I	I	I	I	I	I	
I	I	I	I	I	I	I	I	I	I	I	I	
I	I	I	I	I	I	I	I	I	I	I	I	
I	I	I	I	I	I	I	I	I	I	I	I	
I	I	I	I	I	I	I	I	I	I	I	I	
I	I	I	I	I	I	I	I	I	I	I	I	
I	I	I	I	I	I	I	I	I	I	I	I	
I	I	I	I	I	I	I	I	I	I	I	I	
I	I	I	I	I	I	I	I	I	I	I	I	
I	I	I	I	I	I	I	I	I	I	I	I	
I	I	I	I	I	I	I	I	I	I	I	I	
I	I	I	I	I	I	I	I	I	I	I	I	
I	I	I	I	I	I	I	I	I	I	I	I	
I	I	I	I	I	I	I	I	I	I	I	I	
I	I	I	I	I	I	I	I	I	I	I	I	
I	I	I	I	I	I	I	I	I	I	I	I	
I	I	I	I	I	I	I	I	I	I	I	I	
I	I	I	I	I	I	I	I	I	I	I	I	
I	I	I	I	I	I	I	I	I	I	I	I	
I	I	I	I	I	I	I	I	I	I	I	I	
I	I	I	I	I	I	I	I	I	I	I	I	
I	I	I	I	I	I	I	I	I	I	I	I	
I	I	I	I	I	I	I	I	I	I	I	I	
I	I	I	I	I	I	I	I	I	I	I	I	
I	I	I	I	I	I	I	I	I	I	I	I	
I	I	I	I	I	I	I	I	I	I	I	I	
I	I	I	I	I	I	I	I	I	I	I	I	
I	I	I	I	I	I	I	I	I	I	I	I	
I	I	I	I	I	I	I	I	I	I	I	I	
I	I	I	I	I	I	I	I	I	I	I	I	
I	I	I	I	I	I	I	I	I	I	I	I	
I	I	I	I	I	I	I	I	I	I	I	I	
I	I	I	I	I	I	I	I	I	I	I	I	
I	I	I	I	I	I	I	I	I	I	I	I	
I	I	I	I	I	I	I	I	I	I	I	I	
I	I	I	I	I	I	I	I	I	I	I	I	
I	I	I	I	I	I	I	I	I	I	I	I	
I	I	I	I	I	I	I	I	I	I	I	I	
I	I	I	I	I	I	I	I	I	I	I	I	
I	I	I	I	I	I	I	I	I	I	I	I	
I	I	I	I	I	I	I	I	I	I	I	I	
I	I	I	I	I	I	I	I	I	I	I	I	
I	I	I	I	I	I	I	I	I	I	I	I	
I	I	I	I	I	I	I	I	I	I	I	I	
I	I	I	I	I	I	I	I	I	I	I	I	
I	I	I	I	I	I	I	I	I	I	I	I	
I	I	I	I	I	I	I	I	I	I	I	I	
I	I	I	I	I	I	I	I	I	I	I	I	
I	I	I	I	I	I	I	I	I	I	I	I	
I	I	I	I	I	I	I	I	I	I	I	I	
I	I	I	I	I	I	I	I	I	I	I	I	
I	I	I	I	I	I	I	I	I	I	I	I	
I	I	I	I	I	I	I	I	I	I	I	I	
I	I	I	I	I	I	I	I	I	I	I	I	
I	I	I	I	I	I	I	I	I	I	I	I	
I	I	I	I	I	I	I	I	I	I	I	I	
I	I	I	I	I	I	I	I	I	I	I	I	
I	I	I	I	I	I	I	I	I	I	I	I	
I	I	I	I	I	I	I	I	I	I	I	I	
I	I	I	I	I	I	I	I	I	I	I	I	
I	I	I	I	I	I	I	I	I	I	I	I	
I	I	I	I	I	I	I	I	I	I	I	I	
I	I	I	I	I	I	I	I	I	I	I</		

*) NUR KLASSIFIZIERBARE BETRIEBE (IM SINNE DER NEUEN BETRIEBSSYSTEMATIK).-- **) DES BETRIEBSINHABERS UND/ODER SEINES BETRIEBE, DEREN INHABER NATUERLICHE PERSONEN SIND.

1) EINSCHL. KOERNERMAIS.- 2) RAPS UND RUEBSEN, HOPFEN, TABAK, RUEBEN UND GRAESER ZUR SAMENGEGWINNUNG, ALLE ANDEREN

GROESSER IST ALS DAS AUSSERBETRIEBL. EINKOMMEN **)

EHEGATTEN; EINSCHL. BETRIEBE OHNE AUSSERBETRIEBL. EINKOMMEN DES BETRIEBSINHABERS UND SEINES EHEGATTEN; NUR LANDW. HANDELSGEWAECHSE (MOHN, FLACHS, HANF, KOERNERSENF USW.).- 3) EINSCHL. DER HIERFUEER BESTIMMTEN KUEKEN.

3.2 [3] LANDW. BETRIEBE, IN DENEN DAS BETRIEBL. EINKOMMEN

01 SCHLESWIG-HOLSTEIN

|--|--|--|--|--|--|--|--|--|--|--|--|--|--|--|--|--|--|--|--|--|--|--|--|--|--|--|--|--|--|--|--|--|--|--|--|--|--|--|--|--|--|--|--|--|--|--|--|--|--|--|--|--|--|--|--|--|--|--|--|--|--|--|--|--|--|--|--|--|--|--|--|--|--|--|--|--|--|--|--|--|--|--|--|--|--|--|--|--|--|--|--|--|--|--|--|--|--|--|--|--|--|--|--|--|--|--|--|--|--|--|--|--|--|--|--|--|--|--|--|--|--|--|--|--|--|--|--|--|--|--|--|--|--|--|--|--|--|--|--|--|--|--|--|--|--|--|--|--|--|--|--|--|--|--|--|--|--|--|--|--|--|--|--|--|--|--|--|--|--|--|--|--|--|--|--|--|--|--|--|--|--|--|--|--|--|--|--|--|--|--|--|--|--|--|--|--|--|--|--|--|--|--|--|--|--|--|--|--|--|--|--|--|--|--|--|--|--|--|--|--|--|--|--|--|--|--|--|--|--|--|--|--|--|--|--|--|--|--|--|--|--|--|--|--|--|--|--|--|--|--|--|--|--|--|--|--|--|--|--|--|--|--|--|--|--|--|--|--|--|--|--|--|--|--|--|--|--|--|--|--|--|--|--|--|--|--|--|--|--|--|--|--|--|--|--|--|--|--|--|--|--|--|--|--|--|--|--|--|--|--|--|--|--|--|--|--|--|--|--|--|--|--|--|--|--|--|--|--|--|--|--|--|--|--|--|--|--|--|--|--|--|--|--|--|--|--|--|--|--|--|--|--|--|--|--|--|--|--|--|--|--|--|--|--|--|--|--|--|--|--|--|--|--|--|--|--|--|--|--|--|--|--|--|--|--|--|--|--|--|--|--|--|--|--|--|--|--|--|--|--|--|--|--|--|--|--|--|--|--|--|--|--|--|--|--|--|--|--|--|--|--|--|--|--|--|--|--|--|--|--|--|--|--|--|--|--|--|--|--|--|--|--|--|--|--|--|--|--|--|--|--|--|--|--|--|--|--|--|--|--|--|--|--|--|--|--|--|--|--|--|--|--|--|--|--|--|--|--|--|--|--|--|--|--|--|--|--|--|--|--|--|--|--|--|--|--|--|--|--|--|--|--|--|--|--|--|--|--|--|--|--|--|--|--|--|--|--|--|--|--|--|--|--|--|--|--|--|--|--|--|--|--|--|--|--|--|--|--|--|--|--|--|--|--|--|--|--|--|--|--|--|--|--|--|--|--|--|--|--|--|--|--|--|--|--|--|--|--|--|--|--|--|--|--|--|--|--|--|--|--|--|--|--|--|--|--|--|--|--|--|--|--|--|--|--|--|--|--|--|--|--|--|--|--|--|--|--|--|--|--|--|--|--|--|--|--|--|--|--|--|--|--|--|--|--|--|--|--|--|--|--|--|--|--|--|--|--|--|--|--|--|--|--|--|--|--|--|--|--|--|--|--|--|--|--|--|--|--|--|--|--|--|--|--|--|--|--|--|--|--|--|--|--|--|--|--|--|--|--|--|--|--|--|--|--|--|--|--|--|--|--|--|--|--|--|--|--|--|--|--|--|--|--|--|--|--|--|--|--|--|--|--|--|--|--|--|--|--|--|--|--|--|--|--|--|--|--|--|--|--|--|--|--|--|--|--|--|--|--|--|--|--|--|--|--|--|--|--|--|--|--|--|--|--|--|--|--|--|--|--|--|--|--|--|--|--|--|--|--|--|--|--|--|--|--|--|--|--|--|--|--|--|--|--|--|--|--|--|--|--|--|--|--|--|--|--|--|--|--|--|--|--|--|--|--|--|--|--|--|--|--|--|--|--|--|--|--|--|--|--|--|--|--|--|--|--|--|--|--|--|--|--|--|--|--|--|--|--|--|--|--|--|--|--|--|--|--|--|--|--|--|--|--|--|--|--|--|--|--|--|--|--|--|--|--|--|--|--|--|--|--|--|--|--|--|--|--|--|--|--|--|--|--|--|--|--|--|--|--|--|--|--|--|--|--|--|--|--|--|--|--|--|--|--|--|--|--|--|--|--|--|--|--|--|--|--|--|--|--|--|--|--|--|--|--|--|--|--|--|--|--|--|--|--|--|--|--|--|--|--|--|--|--|--|--|--|--|--|--|--|--|--|--|--|--|--|--|--|--|--|--|--|--|--|--|--|--|--|--|--|--|--|--|--|--|--|--|--|--|--|--|--|--|--|--|--|--|--|--|--|--|--|--|--|--|--|--|--|--|--|--|--|--|--|--|--|--|--|--|--|--|--|--|--|--|--|--|--|--|--|--|--|--|--|--|--|--|--|--|--|--|--|--|--|--|--|--|--|--|--|--|--|--|--|--|--|--|--|--|--|--|--|--|--|--|--|--|--|--|--|--|--|--|--|--|--|--|--|--|--|--|--|--|--|--|--|--|--|--|--|--|--|--|--|--|--|--|--|--|--|--|--|--|--|--|--|--|--|--|--|--|--|--|--|--|--|--|--|--|--|--|--|--|--|--|--|--|--|--|--|--|--|--|--|--|--|--|--|--|--|--|--|--|--|--|--|--|--|--|--|--|--|--|--|--|--|--|--|--|--|--|--|--|--|--|--|--|--|--|--|--|--|--|--|--|--|--|--|--|--|--|--|--|--|--|--|--|--|--|--|--|--|--|--|--|--|--|--|--|--|--|--|--|--|--|--|--|--|--|--|--|--|--|--|--|--|--|--|--|--|--|--|--|--|--|--|--|--|--|--|--|--|--|--|--|--|--|--|--|--|--|--|--|--|--|--|--|--|--|--|--|--|--|--|--|--|--|--|--|--|--|--|--|--|--|--|--|--|--|--|--|--|--|--|--|--|--|--|--|--|--|--|--|--|--|--|--|--|--|--|--|--|--|--|--|--|--|--|--|--|--|--|--|--|--|--|--|--|--|--|--|--|--|--|--|--|--|--|--|--|--|--|--|--|--|--|--|--|--|--|--|--|--|--|--|--|--|--|--|--|--|--|--|--|--|--|--|--|--|--|--|--|--|--|--|--|--|--|--|--|--|--|--|--|--|--|--|--|--|--|--|--|--|--|

*) NUR KLASSIFIZIERBARE BETRIEBE (IM SINNE DER NEUEN BETRIEBSSYSTEMATIK).- **) DES BETRIEBSINHABERS UND/ODER SEINES BETRIEBE, DEREN INHABER NATUERLICHE PERSONEN SIND.

1) EINSCHL. KOERNERMAIS.- 2) RAPS UND RUEBSEN, HOPFEN, TABAK, RUEBEN UND GRAESER ZUR SAMENGEGWINNUNG, ALLE ANDEREN

BETRIEBSFORMEN NACH GROSSENKLASSEN DES STANDARDBETRIEBSEINKOMMENS*)

GROESSER IST ALS DAS AUSSERBETRIEBL. EINKOMMEN **)

01 SCHLESWIG-HOLSTEIN

[illegible]

EHEGATTEN; EINSCHL. BETRIEBE OHNE AUSSERBETRIEBL. EINKOMMEN DES BETRIEBSINHABERS UND SEINES EHEGATTEN; NUR LANDW.

HANDELSGEWAECHSE (MOHN, FLACHS, HANF, KOERNERSENF USW.).- 3) EINSCHL. DER HIERFUER BESTIMMTEN KUEKEN.

3.2 [B] LANDW. BETRIEBE, IN DENEN DAS BETRIEBL. EINKOMMEN

03 NIEDERSACHSEN

*) NUR KLASSIFIZIERBARE BETRIEBE (IM SINNE DER NEUEN BETRIEBSSYSTEMATIK).- ***) DES BETRIEBSINHABERS UND/ODER SEINES BETRIEBE, DESEN INHABER NATUERLICHE PERSONEN SIND.

1) EINSCHL. KOERNERMAIS.- 2) RAPS UND RUEBEN, HOPFEN, TABAK, RUEBEN UND GRAESER ZUR SAMENGEGWINNUNG, ALLE ANDEREN

3.2 [3] LANDW. BETRIEBE, IN DENEN DAS BETRIEBL. EINKOMMEN

05 NORDRHEIN-WESTFALEN

*) NUR KLASSIFIZIERBARE BETRIEBE (IM SINNE DER NEUEN BETRIEBSSYSTEMATIK).- ***) DES BETRIEBSINHABERS UND/ODER SEINES BETRIEBE, DEREN INHABER NATUERLICHE PERSONEN SIND.

1) EINSCHL. KOERNERMAIS.- 2) RAPS UND RUEPSEN, HOPFEN, TABAK, RUEBEN UND GRAESER ZUR SAMENGEGWINNUNG, ALLE ANDEREN

BETRIEBSFORMEN NACH GROESSENKLASSEN DES STANDARDBETRIEBSEINKOMMENS*)

GROESSER IST ALS DAS AUSSERBETRIEBL. EINKOMMEN **)

05 NORDRHEIN-WESTFALEN

EHEGATTEN; EINSCHL. BETRIEBE OHNE AUSSERBETRIEBL. EINKOMMEN DES BETRIEBSINHABERS UND SEINES EHEGATTEN; NUR LANDW.

HANDELSGEWAECHSE (MOHN, FLACHS, HANF, KOERNERSENF USW.).- 3) EINSCHL. DER HIERFUER BESTIMMTEN KUEKEN.

3.2 [B] LANDW. BETRIEBE, IN DENEN DAS BETRIEBL. EINKOMMEN

06 HESSEN

[illegible]

*) NUR KLASSIFIZIERBARE BETRIEBE (IM SINNE DER NEUEN BETRIEBSSYSTEMATIK).- **) DES BETRIEBSINHABERS UND/ODER SEINFS
BETRIEBE, DEREN INHABER NATUERLICHE PERSONEN SIND.
1) EINSCHL. KOERNERMAIS.- 2) RAPPS UND RUEBSEN, HOFFEN, TAPAK, RUEBEN UND GRAESER ZUR SAMENGEGWINNUNG, ALLE ANDEREN

BETRIEBSFORMEN NACH GROESSENKLASSEN DES STANDARDBETRIEBSEINKOMMENS*)

GROSSER IST ALS DAS AUSSERBETRIEBL. EINKOMMEN **)

06 HESSEN

BETRIEBE MIT															IBETRIEBE (SP.1), I								
RUEBEN I		HANDELS- I		WALDFLAECHE I		MILCHKUEHEN I		SCHWEINEN I		LEGEHENNEN I		MASTHAEHNCHEN I		IN DENEN I		BETRIEBSINHABER I		U./OD. EHEGATTEILFD I		ANDERWEITIG I		ERWERBSTAETIG INR. I	
IGEWAECHSEN2) I		I		I		I		I		1/2 JAHR I		UND I		-HUEHNCHEN 3) I		I		I		I		I	
I		I		I		I		I		I		I		I		I		I		I		I	
FLAECHEIBETR. I		FL. I		BETR. I		FLAECHEI I		BETR. I		TIERE I		BETR. I		TIERE I		BETR. I		TIERE I		BETR. I		TIERE I	
HA I		HA I		HA I		HA I		HA I		HA I		HA I		HA I		HA I		HA I		HA I		HA I	
9 I		10 I		11 I		12 I		13 I		14 I		15 I		16 I		17 I		18 I		19 I		20 I	
8	13	14	327	456	514	1128	1114	5978	769	24064	128	4906	343	1647	01								
5	9	14	134	146	31	35	573	3225	364	4879	45	72	208	1036	02								
0	1	0	93	79	428	1017	369	1242	280	3208	60	107	80	405	03								
-	-	-	1	1	1	1	35	666	42	14707	8	4694	8	28	04								
-	1	0	4	4	-	-	5	18	7	209	1	19	8	5	05								
0	1	0	39	43	52	72	122	797	69	972	13	13	21	123	06								
5	12	14	271	273	512	1125	1104	5948	762	23975	127	4905	325	1597	07								
70	14	31	423	925	981	4013	1272	13209	907	38718	192	394	428	4426	08								
59	8	27	68	153	71	138	345	4857	216	6304	39	119	131	1825	09								
8	3	1	265	408	787	3578	704	4332	543	7117	130	164	212	1937	10								
-	-	-	8	15	2	2	29	1027	23	21807	3	24	8	43	11								
-	-	-	2	2	1	1	3	46	2	23	-	-	5	8	12								
2	2	2	63	152	118	291	185	2931	119	3025	20	87	56	574	13								
69	13	30	406	730	979	4010	1266	13193	903	38276	192	394	412	4387	14								
245	25	52	562	1316	1448	8683	1753	24090	1180	62763	245	42676	465	6106	15								
216	16	43	47	67	102	312	349	6630	199	6387	26	14629	86	1523	16								
15	4	6	408	798	1151	7628	1081	9859	780	13492	175	257	283	3375	17								
-	1	2	10	22	6	12	40	1604	28	33593	4	27525	12	123	18								
-	-	-	-	-	-	-	-	-	1	8	-	-	5	5	19								
14	2	3	81	274	183	704	274	5947	161	9116	37	262	73	1076	20								
245	23	54	546	1164	1442	8656	1744	24040	1169	62596	242	42673	459	6102	21								
502	27	59	785	1953	1822	14360	2095	37358	1437	82723	275	18833	480	7738	22								
419	17	51	45	69	111	459	328	8661	186	10698	25	18049	78	1623	23								
38	4	3	626	1395	1486	12787	1412	17763	1018	19031	214	375	322	4938	24								
1	1	1	10	32	3	3	46	2502	28	44292	3	352	13	171	25								
2	-	-	1	0	1	5	2	3	4	43	1	7	1	2	26								
46	5	5	94	368	218	1089	295	8374	190	8505	31	49	62	1000	27								
506	27	60	776	1864	1819	14343	2083	37303	1426	82569	274	18832	476	7734	28								
1944	66	189	1645	5368	3976	42534	4433	108159	2915	152897	521	28054	780	15431	29								
1385	37	141	73	137	210	1216	612	22193	318	27472	27	93	76	1987	30								
312	16	20	1392	4219	3286	37761	3130	56495	2208	51417	447	882	576	11258	31								
19	4	11	17	31	6	15	104	8279	43	51194	2	8001	28	445	32								
-	-	-	6	10	2	5	12	95	5	536	2	3	8	31	33								
233	9	20	144	628	457	3408	555	20810	325	21998	40	6073	81	1629	34								
1949	66	192	1632	5025	3961	42405	4413	107872	2899	152617	518	15052	769	15350	35								
5853	162	622	2181	9142	5617	86059	6072	238952	3707	328961	571	252248	687	18316	36								
3286	71	417	102	224	386	3330	844	45755	414	39808	38	50221	78	2692	37								
1413	43	71	1765	7055	4410	73956	4062	112188	2660	86524	456	14904	470	12608	38								
113	19	60	69	194	27	75	251	32004	119	152985	11	154020	30	616	39								
-	-	-	3	8	5	25	16	136	12	1720	-	-	12	33	40								
1034	28	67	228	1232	774	8511	877	48731	487	47549	65	33102	84	2276	41								
5846	161	615	2167	8713	5602	85897	6050	238814	3692	328586	570	252247	674	18225	42								
11066	305	3357	1076	15346	2671	63927	3062	272581	1568	854003	188	51144	257	13451	43								
7007	171	2549	193	1982	226	3424	609	79472	260	156802	20	21035	68	6376	44								
2038	68	281	627	3082	1889	51369	1563	63079	882	52652	118	13669	101	4140	45								
393	26	155	64	350	25	182	263	68930	117	612514	11	16288	22	838	46								
16	-	-	8	622	6	35	11	188	8	165	1	1	17	265	47								
1548	27	157	153	865	507	8457	596	59680	282	29041	34	124	33	1284	48								
11002	292	3142	1045	6901	2653	63467	3042	271349	1549	851174	184	51117	241	12903	49								
19688	612	4324	6999	34506	17029	220704	19801	700327	12483	1544129	2120	398255	3440	67115	50								
12377	329	3242	662	2778	1137	8914	3660	170793	1957	252350	220	104218	725	17062	51								
3824	139	382	5176	17036	13437	188096	12321	264958	8371	233441	1600	30358	2044	38661	52								
526	51	229	179	645	70	290	768	115012	400	931092	42	210904	121	2264	53								
18	1	0	24	646	15	71	49	486	39	2704	5	30	56	349	54								
2877	74	254	802	3562	2309	22532	2904	147270	1633	120206	240	39710	410	7962	55								
19622	594	4107	6843	24667	16968	219903	19702	698519	12400	1539793	2107	385220	3356	66298	56								

EHEGATTEN; EINSCHL. BETRIEBE OHNE AUSSERBETRIEGL. EINKOMMEN DES BETRIEBSINHABERS UND SEINES EHEGATTEN; NUR LANDW.

HANDELSGEWAECHSE (MOHN, FLACHS, HANF, KOERNERSENF USW.).- 3) EINSCHL. DER HIERFUEER BESTIMMTEN KUEKEN.

3.2 [B] LANDW. BETRIEBE, IN DENEN DAS BETRIEBL. EINKOMMEN

07 RHEINLAND-PFALZ

										UND ZWAR

*) NUR KLASSTIFIZIERBARE BETRIEBE (IM SINNE DER NEUEN BETRIEBSSYSTEMATIK).- ***) DES BETRIEBSINHABERS UND/ODER SEINES BETRIEBES, DEREN INHABER NATUERLICHE PERSONEN SIND.

1) EINSCHL. KOERNERMAIS.- 2) RAPS UND RUEBSEN, HOPFEN, TABAK, RUEBEN UND GRAESER ZUR SAMENGEWINNUNG, ALLE ANDEREN

BETRIEBSFORMEN NACH GROSSENKLASSEN DES STANDARDBETRIEBSEINKOMMENS*)

GROESSER IST ALS DAS AUSSERBETRIEBL. EINKOMMEN **)

07 RHEINLAND-PFALZ

BETRIEBE MIT														IBETRIEBE (SP.1), I									
														IN DENEN I									
														BETRIEBSINHABER I									
														U./OD. EHEGATTEILFD									
														ANDERWEITIG I									
														ERWERBSTAETIG INR.									
														SIND I									
														LF I									
														HA I									

3.2 [B] LANDW. BETRIEBE, IN DENEN DAS BETRIEBL. EINKOMMEN

08 BADEN-WUERTTEMBERG

			UND ZWAR							
			I		I		I		I	
			I		I		I		I	
			I		I		I		I	
			I		I		I		I	
			I		I		I		I	
			I		I		I		I	
			I		I		I		I	
			I		I		I		I	
			I		I		I		I	
			I		I		I		I	
			I		I		I		I	
			I		I		I		I	
			I		I		I		I	
			I		I		I		I	
			I		I		I		I	
			I		I		I		I	
			I		I		I		I	
			I		I		I		I	
			I		I		I		I	
			I		I		I		I	
			I		I		I		I	
			I		I		I		I	
			I		I		I		I	
			I		I		I		I	
			I		I		I		I	
			I		I		I		I	
			I		I		I		I	
			I		I		I		I	
			I		I		I		I	
			I		I		I		I	
			I		I		I		I	
			I		I		I		I	
			I		I		I		I	
			I		I		I		I	
			I		I		I		I	
			I		I		I		I	
			I		I		I		I	
			I		I		I		I	
			I		I		I		I	
			I		I		I		I	
			I		I		I		I	
			I		I		I		I	
			I		I		I		I	
			I		I		I		I	
			I		I		I		I	
			I		I		I		I	
			I		I		I		I	
			I		I		I		I	
			I		I		I		I	
			I		I		I		I	
			I		I		I		I	
			I		I		I		I	
			I		I		I		I	
			I		I		I		I	
			I		I		I		I	
			I		I		I		I	
			I		I		I		I	
			I		I		I		I	
			I		I		I		I	
			I		I		I		I	
			I		I		I		I	
			I		I		I		I	
			I		I		I		I	
			I		I		I		I	
			I		I		I		I	
			I		I		I		I	
			I		I		I		I	
			I		I		I		I	
			I		I		I		I	
			I		I		I		I	
			I		I		I		I	
			I		I		I		I	
			I		I		I		I	
			I		I		I		I	
			I		I		I		I	
			I		I		I		I	
			I		I		I		I	
			I		I		I		I	
			I		I		I		I	
			I		I		I		I	
			I		I		I		I	
			I		I		I		I	
			I		I		I		I	
			I		I		I		I	
			I		I		I		I	
			I		I		I		I	
			I		I		I		I	
			I		I		I		I	
			I		I		I		I	
			I		I		I		I	
			I		I		I		I	
			I		I		I		I	
			I		I		I		I	
			I		I		I		I	
			I		I		I		I	
			I		I		I		I	
			I		I		I		I	
			I		I		I		I	
			I		I		I		I	
			I		I		I		I	
			I		I		I		I	
			I		I		I		I	
			I		I		I		I	
			I		I		I		I	
			I		I		I		I	
</										

BETRIEBSFORMEN NACH GROSSENKLASSEN DES STANDARDBETRIEBSEINKOMMENS*)

GROESSER IST ALS DAS AUSSERBETRIEBL. EINKOMMEN **)

08 BADEN-WUERTTEMBERG

BETRIEBE MIT										IBETRIEBE (SP. 1), I					
										IN DENEN					
RUEBEN	HANDELS- IGEWAECHSENEN	WALDFLAECHE	MILCHKUEHEN	SCHWEINEN OHNE FERKEL	LEGEHENNEN 1/2 JAHR UND AELTER	MASTHAEMNCHEN UND -HUEHNCHEN	BETRIEBSINHABER U./OD. EHEGATTEILFD ANDERWEITIG I ERWERBSTAETIG INR. SIND	I	I	I	I	I	I	I	I
FLAECHEI BETR.	FL.	PETR.	FLAECHEI	BETR.	TIERE	BETR.	TIERE	BETR.	TIERE	IBETR.	TIERE	BETR.	LF	I	I
HA	HA	HA	HA	HA	HA	HA	HA	HA	HA	HA	HA	HA	HA	HA	HA
9	10	11	12	13	14	15	16	17	18	19	20	21	22	23	24

33	67	55	1448	2138	1074	2491	1558	7306	1645	41655	389	3485	711	3691	01
31	53	45	403	290	60	75	539	3053	552	11762	109	1206	289	1797	02
1	4	2	443	492	810	2100	571	1539	618	8211	174	308	195	1077	03
-	-	-	30	36	4	5	72	1026	66	15447	22	1786	26	65	04
1	2	2	116	55	13	14	61	186	101	1081	19	44	66	80	05
0	5	3	139	179	132	197	212	1213	185	3171	38	75	59	360	06
33	64	52	1131	1052	1019	2391	1455	7017	1522	39672	362	3419	635	3379	07
98	176	197	2311	5113	2857	12468	2972	20649	2778	107859	714	15986	1266	11029	08
81	116	154	255	315	174	399	438	4995	348	14134	75	9822	201	2658	09
6	19	9	1285	2100	2072	10314	1654	8110	1621	26575	457	990	681	6039	10
-	7	8	34	29	1	1	71	1819	72	48441	9	4265	31	224	11
4	15	11	235	151	54	83	178	618	217	3548	33	87	145	376	12
6	18	10	313	502	410	1150	488	4668	380	12960	86	629	150	1390	13
97	175	192	2122	3097	2711	11947	2829	20210	2638	105658	660	15793	1208	10687	14
333	286	337	3431	10797	4456	28317	4387	40921	3923	152239	1029	3544	1807	20381	15
262	145	222	180	221	206	664	374	6376	289	13514	54	156	150	2543	16
35	68	55	2202	4706	3331	23904	2781	20208	2520	46463	719	1678	1175	13775	17
2	8	9	65	112	9	15	103	3297	84	62376	18	504	46	423	18
5	27	23	288	175	129	268	294	1363	321	4625	46	186	162	602	19
28	37	29	410	786	540	2238	610	8830	499	22728	118	906	201	2495	20
332	285	338	3145	6000	4215	27089	4162	40074	3713	149706	955	3430	1734	19838	21
579	363	557	4058	15361	5314	44086	5114	61329	4453	177717	1166	25726	1968	27100	22
401	157	335	189	276	216	958	365	7210	256	16980	44	18792	118	2535	23
77	115	114	2708	7232	3998	37365	3313	31837	2973	67948	808	3285	1331	19490	24
0	14	20	68	118	14	33	112	5586	77	55860	16	2781	48	568	25
6	19	28	332	293	179	489	385	2106	357	7575	65	308	198	922	26
96	52	61	472	1045	649	3550	690	13398	547	24757	136	413	192	2889	27
580	357	558	3769	8964	5056	42395	4865	60137	4210	173120	1069	25579	1887	26404	28
2158	808	1368	7574	35698	10005	111171	9402	155929	8007	381021	2009	66227	2866	50435	29
1379	297	628	293	444	470	2851	638	14225	507	43174	91	1197	159	4308	30
349	258	353	5120	16149	7416	94027	6046	80709	5326	154742	1369	36013	1972	37067	31
15	49	101	141	267	40	121	257	18687	140	93194	24	4526	79	1183	32
33	77	117	625	643	400	1417	701	5149	637	17944	106	1147	288	1689	33
381	122	168	875	2201	1205	8477	1296	34481	978	61085	252	22798	286	5390	34
2157	803	1367	7054	19704	9531	106893	8938	153251	7588	370139	1842	65681	2784	49637	35
6217	1282	2992	9227	43571	11852	193059	10818	303251	8840	684292	1916	119807	2026	48202	36
3128	419	1242	400	829	561	4750	787	29724	618	73989	108	18607	120	4215	37
1409	395	689	6261	22345	8799	165473	6781	133301	5797	230766	1316	64560	1321	33778	38
170	143	361	331	815	122	504	516	58097	288	225273	50	5945	95	1855	39
159	120	268	730	951	459	2113	744	8393	653	38907	96	3547	195	1757	40
1335	195	420	1143	3570	1598	16271	1674	71635	1235	103040	264	26375	226	5722	41
6201	1272	2980	8865	28510	11539	189111	10502	301150	8591	671975	1834	119034	1957	47327	42
10338	1234	6317	4958	28264	5554	141743	5573	469574	4062	1313011	699	145280	637	24269	43
5721	430	3190	348	1857	356	4388	663	78337	463	250594	72	35305	81	6151	44
1641	262	718	2832	12012	3933	121041	2665	75727	2215	145550	403	6066	300	11559	45
906	259	1202	577	1731	183	1275	854	191386	405	683956	56	35110	65	2014	46
250	77	311	326	685	142	1178	297	11209	250	29723	30	72	58	844	47
1648	187	629	672	2633	840	12434	988	106910	634	137024	115	68684	69	2824	48
10166	1215	6050	4755	18918	5454	140316	5467	463569	3967	1246847	676	145237	573	23392	49
19756	4216	11823	33007	140942	41112	533335	39824	1058959	33708	2857794	7922	380055	11281	185107	50
11003	1617	5816	2068	4232	2043	14085	3804	143920	3053	424147	553	85085	1118	24207	51
3518	1121	1940	20851	65036	30359	454224	23811	351431	21070	680255	5246	112900	6975	122785	52
1093	480	1701	1246	3108	373	1954	1985	279898	1132	1184547	195	54917	390	6332	53
458	337	760	2652	2953	1376	5562	2660	29024	2536	103403	395	5391	1112	6270	54
3494	616	1320	4024	10916	5374	44317	5958	241135	4458	364765	1009	119880	1183	21070	55
19566	4171	11537	30841	86245	39525	520142	38218	1045408	32229	2757117	7398	378173	10778	180664	56

EHEGATTEN; EINSCHL. BETRIEBE OHNE AUSSERBETRIEBL. EINKOMMEN DES BETRIEBSINHABERS UND SEINES EHEGATTEN; NUR LANDW. HANDELSGEWAECHSE (MOHN, FLACHS, HANF, KOERNERSENF USW.).- 3) EINSCHL. DER HIERFUER BESTIMMTEN KUEKEN.

3.2 [3] LANDW. BETRIEBE, IN DENEN DAS BETRIEBL. EINKOMMEN

09 BAYERN

			UND ZWAR							
			</							

*) NUR KLASSIFIZIERBARE BETRIEBE (IM SINNE DER NEUEN BETRIEBSSYSTEMATIK).- **) DES BETRIEBSINHABERS UND/ODER SEINER BETRIEBE, DEREN INHABER NATUERLICHE PERSONEN SIND.
1) EINSCHL. KOERNERMAIS.- 2) RAPS UND RUEBSEN, HOPFEN, TABAK, RUEBEN UND GRAESER ZUR SAMENGEGWINNUNG, ALLE ANDEREN

BETRIEBSFORMEN NACH GROSSENKLASSEN DES STANDARDBETRIEBSEINKOMMENS*)

GROSSER IST ALS DAS AUSSERBETRIEBL. EINKOMMEN **)

09 BAYERN

BETRIEBE MIT														IBETRIEBE (SP.1), I			
														IN DENEN			
														BETRIEB SINHABER I			
														U./OD. EHEGATTEILFD			
														ANDERWEITIG I			
														ERWERBSTAETIG INR.			
														SIND			
														LF			
														HA			
														I			
														23			
														I			

79	78	61	4703	9457	3083	8846	3069	19726	3591	97048	809	7740	1627	8937	01
73	40	43	1608	2485	244	362	1441	11345	1240	23756	239	938	688	3867	02
4	9	0	1610	2037	2435	7683	991	3039	1663	20930	392	531	577	3066	03
0	2	1	61	62	1	1	126	2184	114	40807	26	5937	40	80	04
0	11	6	44	40	-	-	13	47	14	147	2	2	19	30	05
1	11	5	355	688	288	561	370	2581	331	6912	80	179	103	552	06
78	73	55	3678	5312	2968	8607	2941	19196	3362	92552	739	7587	1427	7595	07

579	256	316	8658	22782	9598	51350	7300	63363	7505	187623	1648	125304	3534	29949	08
484	92	181	1413	3702	580	1492	1557	24852	1064	32965	159	26990	689	7434	09
55	37	18	5748	11909	7788	45499	4287	20769	5301	75157	1286	1798	2267	17874	10
1	2	2	74	94	5	6	138	4398	93	56968	19	82214	61	354	11
1	55	68	72	95	9	15	54	194	36	397	3	4	50	119	12
39	70	48	1027	3063	1037	3605	1176	12768	883	20505	149	14259	370	3228	13
580	256	317	8334	18863	9419	50617	7212	62981	7377	185992	1616	125265	3437	29009	14

1776	428	642	13386	43046	15439	120392	11324	126271	11303	261569	2382	79120	5124	55935	15
1323	104	293	1200	3278	701	2773	1462	32411	972	31852	154	24722	537	7587	16
224	76	48	10114	28906	12847	107950	7665	54651	8706	140219	1921	10959	3807	40017	17
13	8	12	139	236	14	22	222	10251	113	61403	14	41954	89	751	18
1	88	157	111	95	22	62	84	520	66	946	5	7	74	306	19
219	149	137	1538	5787	1644	8198	1802	28002	1320	24065	244	423	544	6368	20
1780	425	637	13102	38302	15228	119005	11235	125835	11177	258485	2338	78065	5051	55029	21

3026	638	1022	15179	60356	17105	174061	12384	165869	12090	312902	2601	151079	4249	57190	22
1979	91	216	1002	2908	809	4079	1284	30687	841	23181	126	46942	376	6443	23
478	127	104	11781	42487	14048	155182	8530	76546	9416	165555	2124	13208	3173	41843	24
27	11	19	156	382	17	33	235	14295	113	79278	22	51236	89	920	25
6	152	364	159	224	42	150	150	1128	92	1319	8	8	87	477	26
540	255	316	1795	8134	1949	12543	2085	42778	1486	40475	275	39611	465	6728	27
3030	636	1019	14893	54135	16865	171987	12284	165434	11948	309806	2555	151005	4190	56411	28

8919	1345	2878	26984	133085	29967	403782	21490	380833	20438	548567	4016	217245	4998	84578	29
5572	170	617	1743	5523	1549	10495	2244	66442	1482	56145	215	94794	412	8863	30
1790	286	307	21065	95592	24556	360743	14776	173241	15917	331587	3268	18040	3774	63631	31
76	17	28	345	1008	62	196	477	39330	195	83785	30	96104	125	1579	32
18	331	1016	371	592	139	699	357	3985	206	4011	14	7031	143	1057	33
1461	535	888	3007	17123	3270	27194	3468	96559	2411	67050	401	1183	481	8633	34
8917	1339	2856	26531	119838	29576	399327	21322	379557	20211	542578	3928	217152	4935	83763	35

20294	1996	6476	30328	190461	31212	594188	22328	649862	20386	878610	3258	308861	2768	65044	36
12024	302	1332	2459	10345	1863	17348	2867	137912	1853	147965	218	167691	330	9895	37
4722	405	696	23019	138883	25569	535605	14282	223653	15431	408472	2563	31846	1851	43588	38
383	64	162	718	2708	114	451	902	116896	362	207902	39	24637	118	2095	39
69	578	2714	602	1599	211	1385	592	10654	278	6942	39	11064	118	1215	40
3099	637	1542	3175	22431	3175	35125	3552	159564	2327	101124	362	73485	292	7165	41
20297	1986	6446	29973	175966	30932	589914	22195	648679	20251	872405	3221	308723	2709	63958	42

38534	2029	14581	13754	147837	10293	271921	9476	826420	7306	1874722	878	981725	1001	44196	43
29306	562	5267	2846	29305	938	11669	2440	292293	1440	595871	154	572599	276	19981	44
4665	201	553	7608	62913	7920	238979	3826	85523	4280	185761	506	7048	356	13182	45
1227	92	403	755	3686	95	574	935	261349	308	935635	43	283019	102	3429	46
125	608	5377	663	4719	98	861	554	21895	258	5596	27	14655	90	1921	47
2861	524	2398	1627	16964	1136	17635	1653	161163	945	142675	135	104334	87	3644	48
38184	1987	13998	13499	117587	10187	269718	9408	822223	7231	1865538	865	981655	911	42157	49

73207	6770	25976	112992	607024	116697	1624540	87371	2232344	82619	4161041	15592	1871074	23301	345829	50
50761	1361	7939	12271	57546	6684	48218	13295	595942	8892	911735	1265	934676	3308	64070	51
11938	1141	1726	80945	382727	95163	1451641	54357	637422	60714	1327681	12060	83430	15805	223201	52
1727	196	627	2248	8176	308	1283	3035	448703	1298	1465778	193	585101	624	9208	53
220	1823	9702	2022	7364	521	3172	1804	38423	950	19358	98	32771	581	5125	54
8220	2181	5334	12524	74190	12499	104861	14106	503445	9703	402804	1646	233474	2342	36318	55
72866	6702	25328	110010	530003	115175	1609175	86597	2223905	81557	4127356	15262	1869452	22660	337922	56

EHEGATTEN; EINSCHL. PETRIEBE OHNE AUSSERBETRIEBL. EINKOMMEN DES BETRIEB SINHABERS UND SEINES EHEGATTEN; NUR LANDW.

HANDELSGEWAECHSE (MOHN, FLACHS, HANF, KOERNERSENF USW.).- 3) EINSCHL. DER HIERFUEER BESTIMMTEN KUEKEN.

BETRIEBSFORMEN NACH GROSSENKLASSEN DES STANDARDBETRIEBSEINKOMMENS*)

GROESSER IST ALS DAS AUSSERBETRIEBL. EINKOMMEN **)

STADTSTAATEN

BETRIEBE MIT										BETRIEBE (SP.1), I									
I										I									
RUEBEN I										I									
HANDELS- I										I									
IGEWAECHSEN2) I										I									
I										I									
I										I									
FLAECHEIBETR. I										I									
HA I										I									
9	10	11	12	13	14	15	16	17	18	19	20	21	22	23	24	25	26	27	28
-	1	1	5	8	8	19	18	262	27	4350	6	118	14	58	01				
-	-	-	-	-	-	-	2	21	2	17	1	3	2	27	02				
-	-	-	1	0	8	19	8	83	16	321	4	9	4	27	03				
-	-	-	1	1	-	-	8	158	8	4004	1	106	4	3	04				
-	-	-	-	-	-	-	-	-	-	-	-	-	-	-	05				
-	-	-	-	-	-	-	-	-	-	-	-	-	-	-	06				
-	-	-	2	1	8	19	18	262	26	4342	6	118	10	57	07				
-	-	-	3	9	13	41	8	282	8	3623	1	3	15	97	08				
-	-	-	2	8	2	2	2	47	3	76	-	-	1	21	09				
-	-	-	-	-	10	38	3	36	1	15	-	-	3	59	10				
-	-	-	-	-	-	-	1	-	2	-	-	-	-	-	11				
-	-	-	-	-	-	-	1	-	1	-	-	-	3	10	12				
-	-	-	-	-	1	1	1	-	1	25	1	3	-	-	13				
-	-	-	2	8	13	41	8	282	8	3623	1	3	7	90	14				
-	-	-	7	25	18	131	18	463	17	5925	-	-	12	122	15				
-	-	-	2	19	1	1	4	140	2	101	-	-	-	-	16				
-	-	-	1	1	15	125	4	13	6	69	-	-	5	85	17				
-	-	-	1	1	-	-	3	248	2	-	-	-	-	-	18				
-	-	-	-	-	-	-	-	-	2	-	-	-	1	3	19				
-	-	-	2	4	1	1	3	53	4	3246	-	-	2	31	20				
-	-	-	6	25	17	127	14	454	16	5919	-	-	8	119	21				
-	-	-	3	26	21	199	21	631	19	13389	1	100	9	57	22				
-	-	-	1	3	2	4	5	35	5	3147	1	100	1	48	23				
-	-	-	1	2	17	177	6	92	5	153	-	-	-	-	24				
-	-	-	-	-	-	-	2	-	3	9837	-	-	1	-	25				
-	-	-	-	-	-	-	2	-	1	120	-	-	1	4	26				
-	-	-	-	-	1	7	2	102	1	76	-	-	-	-	27				
-	-	-	2	5	20	188	17	591	15	13333	1	100	3	52	28				
-	7	15	8	29	46	539	39	1486	45	11338	9	69	16	54	29				
-	4	9	3	8	3	24	7	212	6	1021	1	3	-	-	30				
-	2	5	2	5	33	463	15	161	20	882	6	39	1	17	31				
-	-	-	1	0	-	-	5	980	3	9166	-	-	1	-	32				
-	-	-	1	15	4	26	1	7	2	135	-	-	3	15	33				
-	1	2	-	-	4	21	5	86	1	10	-	-	-	-	34				
-	7	16	7	28	44	534	33	1446	32	11214	7	42	5	32	35				
2	13	59	7	17	109	1936	79	2465	90	45480	10	495	19	228	36				
-	2	16	1	4	1	8	5	92	6	207	2	2	-	-	37				
-	6	26	4	4	90	1806	43	637	38	3923	3	13	4	153	38				
-	2	6	-	-	1	3	4	981	6	35160	-	-	1	22	39				
-	-	-	-	-	7	20	10	149	17	1679	-	-	5	42	40				
2	2	11	2	9	6	62	9	494	6	3751	1	150	-	-	41				
2	12	59	7	17	105	1899	71	2353	73	44720	6	165	10	217	42				
25	29	393	17	80	144	4390	89	6204	88	93299	6	15	29	689	43				
18	12	274	4	61	3	85	8	800	7	188	-	-	-	-	44				
6	8	40	5	9	113	3983	45	2053	40	1275	3	3	4	227	45				
-	3	15	2	2	1	3	6	1704	7	83246	-	-	1	261	46				
1	-	-	1	1	16	100	10	128	12	346	-	-	5	88	47				
-	4	43	-	-	6	118	7	1399	1	6	-	-	-	-	48				
25	27	372	12	73	139	4287	76	6084	67	85061	3	3	10	576	49				
27	50	468	50	194	359	7255	272	11793	294	177404	33	800	114	1305	50				
18	18	299	13	103	12	122	33	1347	31	4757	5	108	4	96	51				
6	16	71	14	21	286	6611	124	3075	126	6638	16	64	21	568	52				
-	5	21	5	4	2	6	29	4586	31	147387	1	106	8	286	53				
1	-	-	2	16	27	146	24	321	35	2316	-	-	18	162	54				
2	7	56	4	13	19	210	27	2143	14	7114	2	153	2	31	55				
27	46	447	38	157	346	7095	237	11472	237	168212	24	431	53	1143	56				

EHEGATTEN; EINSCHL. BETRIEBE OHNE AUSSERBETRIEBL. EINKOMMEN DES BETRIEBSINHABERS UND SEINES EHEGATTEN; NUR LANDW.

HANDELSGEWAECHSE (MOHN, FLACHS, HANF, KOERNERSENF USW.)- 3) EINSCHL. DER HIERFUEER BESTIMMTEN KUEKEN.

AUSSERBETRIEBL. EINKOMMEN **)

BUNDESGEBIET

HANDELSGEWÄCHSE (MOHN, FLACHS, HANF, KOLBENSCHEN USW.).- 3) EINSCHL. DER HIERFÜR BESTIMMTEN KÜCKEN.

3.3 [C] LANDW. BETRIEBE OHNE

01 SCHLESWIG-HOLSTEIN

*) NUR KLASSIFIZIEREBARE BETRIEBE (IM SINNE DER NEUEN BETRIEBSSYSTEMATIK).- **) DES BETRIEBSINHABERS UND SEINES EHE-

1) EINSCHL. KOERNERMAIS.- 2) RAPS UND FUERSEN, HOPFEN, TABAK, RUEBEN UND GRAESER ZUR SAMENGEGWINNUNG, ALLE ANDEREN

AUSSERBETRIEBL. EINKOMMEN **)

01 SCHLESWIG-HOLSTEIN

HADELSGEWACHSE (MOHN, FLACHS, HANF, KOEPIERSENK USW.).- 3) EINSCHL. DER HIERFUEK BESTIMMTEN KUEKEN.

3.3 [C] LANDW. BETRIEBE OHNE

03 NIEDERSACHSEN

*) NUR KLASSIFIZIERBARE BETRIEBE (IM SINNE DER NEUEN BETRIEBSSYSTEMATIK).- **) DES BETRIEBSINHABERS UND SEINES EHE-

1) EINSCHL. KOERNERMAIS.- 2) SAPS UND RUERSEN, HOPFEN, TABAK, RUEBEN UND GRAESER ZUR SAMENGEGWINNUNG, ALLE ANDEREN

AUSSERBETRIEBL. EINKOMMEN **)

BETRIEBE MIT																IBETRIEBE (SP.1)	I					
I	I															I	I IN DENEN I					
RUEBEN	I	HANDELS-		WALDFLAECHE		MILCHKUEHEN		SCHWEINEN	I	LEGEHENNEN	I	MASTHAEGHNCHEN	I	BETRIEBSINHABER	I							
I	I	IGEWACHSEN?)	I	I	I	I	I	I OHNE FERKEL	I	I 1/2 JAHR	I	I UND	I	I U./OD. EHEGATEILFD	I							
I	I									I	I UND AELTER	I	I -HUEHNCHEN 3)	I	I ANDERWEITIG I							
I	I									I	I	I	I	I ERWERBSTAETIG	I	I	I NR.					
FLAECHIBETR.1	FL.	I	BETR.I FLAECHIEI	BETR.I TIERE	I	BETR.I TIERE	I	BETR.I TIERE	I	IBETR.I TIERE	I	BETR. I LF	I									
HA I	I HA I	I	I HA I	I	I	I	I	I	I	I	I	I	I	I	I	I	I					
9	I	10	I 11	I	12	I 13	I	14	I 15	I	16	I 17	I	18	I 19	I	20	I 21	I	22	I 23	I

25	6	2	313	645	580	1433	1054	7756	861	38382	198	58679	-	-	01
22	2	0	116	192	14	16	325	2026	252	7310	63	202	-	-	02
1	3	1	54	57	516	1344	266	838	321	4565	68	173	-	-	03
0	-	-	35	35	12	16	356	4151	213	25331	46	58263	-	-	04
-	-	-	3	2	-	-	-	-	1	14	-	-	-	-	05
0	1	1	27	48	36	53	98	696	59	985	16	35	-	-	06
23	6	2	235	334	578	1429	1045	7711	846	38205	193	58673	-	-	07
168	5	9	322	887	904	4267	1203	16425	848	93405	189	113956	-	-	08
155	5	9	127	363	32	57	238	3755	159	9176	40	11352	-	-	09
6	-	-	87	127	720	3796	537	3100	451	7428	93	210	-	-	10
-	-	-	30	46	15	26	198	5811	99	71012	22	102349	-	-	11
-	-	-	2	11	1	2	-	-	3	45	1	1	-	-	12
7	-	-	56	141	133	381	221	3600	126	5534	29	40	-	-	13
168	5	9	302	688	901	4262	1194	16266	838	93195	185	113952	-	-	14
419	11	20	448	1220	1429	9721	1721	34647	1126	84893	273	112765	-	-	15
376	8	18	138	457	47	143	290	6327	185	7421	49	39106	-	-	16
13	2	1	147	234	1116	8516	868	7697	640	13975	151	399	-	-	17
3	-	-	46	99	23	52	209	11461	91	56771	15	73123	-	-	18
-	1	1	-	-	3	5	4	11	6	50	1	1	-	-	19
26	-	-	103	282	238	1000	341	9089	199	6488	53	132	-	-	20
418	11	20	434	1072	1427	9716	1712	34585	1121	84705	269	112761	-	-	21
775	10	41	726	1768	2239	19479	2476	63312	1629	82216	386	117309	-	-	22
693	9	40	184	577	98	441	347	9685	252	7087	56	43562	-	-	23
49	-	-	310	503	1784	17148	1463	20359	1064	21616	269	486	-	-	24
6	-	-	53	74	38	133	234	17097	88	34324	10	54162	-	-	25
-	-	-	2	1	1	2	-	-	7	1562	1	2	-	-	26
27	1	1	157	484	315	1750	424	16141	206	17040	48	19095	-	-	27
775	10	41	706	1639	2236	19474	2468	63282	1617	81629	384	117307	-	-	28
3219	50	187	1991	6063	5829	66310	6149	208554	3779	264017	861	470411	-	-	29
2702	36	167	376	1638	263	1653	765	27403	496	34762	114	108295	-	-	30
253	10	14	969	1979	4544	57123	3749	72267	2561	62828	594	58936	-	-	31
23	2	4	133	310	77	372	459	46400	147	127272	30	284988	-	-	32
-	1	1	1	1	5	26	5	69	4	60	-	-	-	-	33
235	1	1	483	1714	934	7090	1155	62197	559	38872	122	18189	-	-	34
3213	50	187	1962	5642	5823	66264	6133	208336	3767	263794	860	470408	-	-	35
13076	173	617	5517	22746	13337	216209	13364	729870	7562	593157	1642	1268201	-	-	36
10111	101	423	886	4566	715	6752	1593	81542	1048	77411	254	274818	-	-	37
1642	34	84	2836	9113	10057	183021	8048	264080	4992	130013	1074	150662	-	-	38
111	9	34	359	1001	224	1540	970	159064	254	296910	53	650671	-	-	39
-	3	8	7	57	10	55	11	194	13	177	3	4	-	-	40
1207	26	71	1381	6915	2322	24762	2715	224545	1233	81244	256	192035	-	-	41
13071	173	620	5469	21652	13328	216130	13337	729365	7540	585755	1640	1268190	-	-	42
65564	983	7208	10809	119427	17213	490909	16588	2172514	8729	2367560	1588	2029167	-	-	43
50808	592	5374	2578	40972	1491	26890	3115	369321	1830	212852	343	706795	-	-	44
7572	235	1047	4635	30744	12301	408428	7952	483961	4896	233096	933	259774	-	-	45
966	29	205	941	5100	392	3849	1820	705907	457	1624652	52	756487	-	-	46
-	9	41	8	73	20	197	15	651	25	841	4	5	-	-	47
5924	105	469	2507	34052	2957	50643	3603	607331	1468	283340	245	291984	-	-	48
65270	970	7136	19669	110941	17161	490067	16505	2167171	8676	2354781	1577	2015045	-	-	49
83246	1238	8084	20126	152756	41531	808328	42555	3233078	24534	3523630	5137	4170488	-	-	50
64867	753	6031	4405	48765	2660	35952	6673	500059	4222	356019	919	1184130	-	-	51
9536	284	1147	9038	42757	31038	679776	22883	852302	14925	473521	3182	470640	-	-	52
1109	40	243	1597	6665	781	5988	4246	949831	1349	2236272	228	1980043	-	-	53
-	14	51	23	145	40	287	35	925	59	2749	10	13	-	-	54
7426	134	543	4714	43636	6935	856779	8557	923599	3850	433503	769	521510	-	-	55
82938	1225	8015	19777	141968	41454	807282	42394	3226716	24405	3502064	5108	4156336	-	-	56

HANDELSGEWAECHSE (MOHN, FLACHS, HANF, KOERNERSENF USW.).- 3) EINSCHL. DER HIERFUER BESTIMMTEN KUEKEN.

05 NORDRHEIN-WESTFALEN

*) NUR KLASSIFIZIERBARE BETRIEBE (IM SINNE DER NEUEN BETRIEBSSYSTEMATIK).- **) DES BETRIEBSINHABERS UND SEINES EHE-

1) EINSCHL. KOERNERMAIS.- 2) RAPS UND RUEBSEN, HOPFEN, TABAK, RUEBEN UND GRAESER ZUR SAMENGEGWINNUNG, ALLE ANDEREN

AUSSERBETRIEBL. EINKOMMEN **)

05 NORDRHEIN-WESTFALEN

GATTEN (NUR LANDW. BETRIEBE, DEREN INHABER NATÜERLICHE PERSONEN SIND).

HANDELSGEWAECHSE (MOHN, FLACHS, HANF, KOERNERSENF USW.).- 3) EINSCHL. DER HIERFUEUR BESTIMMTEN KUEKEN.

06 HESSEN

*) NUR KLASSIFIZIERBARE BETRIEPL (IM SINNE DER NEUEN BETRIEBSSYSTEMATIK).- **) DES BETRIEBSINHABERS UND SEINES EHF-

1) EINSCHL. KOERNERMASS.- 2) RAPS UND FULBSEN, HOPFEN, TABAK, RUFEN UND GRAESER ZUR SAMENGEGWINNUNG, ALLE ANDEREN

AUSSERBETRIEBL. EINKOMMEN **)

06 HESSEN

GATTEN (NUR LANDW. BETRIEBE, DEREN INHABER NATUERLICHE PERSONEN SIND).

HANDELSGEWAECHSE (MOHN, FLACHS, HANF, KOERNEPSENF USW.).- 3) EINSCHL. DER HIERFUEER BESTIMMTEN KUEKEN.

07 RHEINLAND-PFALZ

*) NUR KLASSIFIZIERBARE BETRIEPE (IM SINNE DER NEUEN BETRIEBSSYSTEMATIK).- **) DES BETRIEBSINHABERS UND SEINES EHF-

1) EINSCHL. KOERNERMAIS,- 2) RAFS UND RUEBSEN, HOPFEN, TABAK, RUEBEN UND GRAESER ZUR SAMENGEGWINNUNG, ALLE ANDEREN

08 BADEN-WÜRTTEMBERG

3.3 [C] LANDW. BETRIEBE OHNE

I	I	I	I	I	I	I	I	I	I	UND ZWAR
LFDI	STANDARD- BETRIEBS- EINKOMMEN	BETRIEBSBEREICH	INS- GESAMT	LANDW. GENUTZTER FLAECHE	DAUER- GRUENLAND	GETREIDE 1)	IZUCKER			
NR.	VON ... BIS	BETRIEBSFORM								
I	1 000 DM		BETRIEBE	FLAECHE	BETR. FLAECHE	BETR. FLAECHE	BETR.			
I			1	2	3	4	5	6	7	8

01	UNTER 5	ZUSAMMEN	2024	2013	9326	1605	5308	1424	2703	41
02		DAR.: MARKTFRUCHTBETRIEBE	677	677	3843	534	1503	640	1767	27
03		FUTTERBAUBETRIEBE	609	609	3388	601	2604	434	472	7
04		VEREDLUNGSBETRIEBE	56	52	148	40	80	33	49	-
05		DAUERKULTURBETRIEBE	203	203	263	87	80	82	53	1
06		LANDW. GEMISCHTBETRIEBE	141	141	691	134	311	134	255	4
07		BETRIEBSBEREICH LANDW. ZUS.	1686	1682	8333	1396	4578	1323	2596	39
08	5 - 10	ZUSAMMEN	2477	2472	19436	2102	9317	2011	6886	58
09		DAR.: MARKTFRUCHTBETRIEBE	355	355	4539	301	1022	346	2781	36
10		FUTTERBAUBETRIEBE	1116	1114	9868	1110	6166	1021	2428	6
11		VEREDLUNGSBETRIEBE	40	40	227	34	83	33	118	-
12		DAUERKULTURBETRIEBE	300	300	862	182	235	192	241	4
13		LANDW. GEMISCHTBETRIEBE	319	319	2813	315	1080	313	1177	11
14		BETRIEBSBEREICH LANDW. ZUS.	2130	2128	18309	1942	8586	1905	6745	57
15	10 - 15	ZUSAMMEN	3484	3484	36428	3059	16820	2986	13042	176
16		DAR.: MARKTFRUCHTBETRIEBE	336	336	5503	272	1015	336	3483	102
17		FUTTERBAUBETRIEBE	1867	1867	22126	1858	12406	1723	6342	40
18		VEREDLUNGSBETRIEBE	62	62	573	55	186	53	314	-
19		DAUERKULTURBETRIEBE	396	396	1698	268	418	298	533	5
20		LANDW. GEMISCHTBETRIEBE	401	401	4500	386	1421	400	2099	28
21		BETRIEBSBEREICH LANDW. ZUS.	3062	3062	34400	2839	15446	2810	12771	175
22	15 - 20	ZUSAMMEN	4125	4125	53840	3694	24340	3637	19505	267
23		DAR.: MARKTFRUCHTBETRIEBE	343	343	6804	277	1059	343	4365	126
24		FUTTERBAUBETRIEBE	2392	2392	34770	2383	19033	2219	10147	68
25		VEREDLUNGSBETRIEBE	55	55	611	51	130	52	418	-
26		DAUERKULTURBETRIEBE	412	412	2209	280	497	325	740	9
27		LANDW. GEMISCHTBETRIEBE	494	494	6875	471	1912	491	3425	64
28		BETRIEBSBEREICH LANDW. ZUS.	3696	3696	51269	3462	22631	3430	19095	267
29	20 - 30	ZUSAMMEN	8396	8396	138487	7662	61885	7371	49750	794
30		DAR.: MARKTFRUCHTBETRIEBE	631	631	14230	533	1688	628	9248	351
31		FUTTERBAUBETRIEBE	5009	5009	91969	4981	49172	4508	27102	214
32		VEREDLUNGSBETRIEBE	170	170	2546	153	485	165	1773	6
33		DAUERKULTURBETRIEBE	865	865	5994	577	1216	708	2080	25
34		LANDW. GEMISCHTBETRIEBE	1001	1001	17544	975	4798	989	8731	194
35		BETRIEBSBEREICH LANDW. ZUS.	7676	7676	132283	7219	57359	6998	48934	790
36	30 - 50	ZUSAMMEN	11534	11534	259627	10532	106842	10149	97530	1747
37		DAR.: MARKTFRUCHTBETRIEBE	899	899	27120	753	3112	897	17427	571
38		FUTTERBAUBETRIEBE	6967	6967	173487	6944	87999	6230	52437	553
39		VEREDLUNGSBETRIEBE	378	378	7396	350	1185	372	5184	57
40		DAUERKULTURBETRIEBE	1151	1151	10706	713	1644	899	3996	83
41		LANDW. GEMISCHTBETRIEBE	1489	1489	34815	1438	8621	1485	17782	479
42		BETRIEBSBEREICH LANDW. ZUS.	10884	10884	253524	10198	102561	9883	96826	1743
43	50 UND MEHR	ZUSAMMEN	7035	7032	242133	6080	76965	6068	107746	1570
44		DAR.: MARKTFRUCHTBETRIEBE	795	795	46123	631	3647	794	31641	514
45		FUTTERBAUBETRIEBE	3473	3473	128854	3459	61716	3051	38677	413
46		VEREDLUNGSBETRIEBE	728	725	20813	631	2383	723	15406	201
47		DAUERKULTURBETRIEBE	563	563	8687	308	919	423	3612	66
48		LANDW. GEMISCHTBETRIEBE	924	924	32493	870	7044	924	17407	366
49		BETRIEBSBEREICH LANDW. ZUS.	6483	6480	236970	5899	75709	5915	106743	1560
50	INSGESAMT	ZUSAMMEN	39075	39056	759277	34734	301477	33646	297162	4653
51		DAR.: MARKTFRUCHTBETRIEBE	4036	4036	108162	3301	13046	3984	70712	1727
52		FUTTERBAUBETRIEBE	21433	21431	464462	21336	239096	19186	137605	1301
53		VEREDLUNGSBETRIEBE	1489	1482	32314	1314	4532	1431	23262	264
54		DAUERKULTURBETRIEBE	3890	3890	30419	2415	5009	2927	11255	193
55		LANDW. GEMISCHTBETRIEBE	4769	4769	99731	4589	25187	4736	50876	1146
56		BETRIEBSBEREICH LANDW. ZUS.	35617	35608	735088	32955	286870	32264	293710	4631

*) NUR KLASSIFIZIERBARE BETRIEBE (IM SINNE DER NEUEN BETRIEBSSYSTEMATIK).- **) DES BETRIEBSINHABERS UND SEINES EHF-

1) EINSCHL. KOERNERMAIS.- 2) PAPAS UND RUEBSEN, HOPFEN, TABAK, RUEBEN UND GRAESER ZUR SAMENGEWINNUNG, ALLE ANDEREN

AUSSERBETRIEBL. EINKOMMEN **)

08 BADEN-WUERTTEMBERG

GATTEN (NUR LANDW. BETRIEBE, DEREN INHABER NATUERLICHE PERSONEN SIND).

HANDELSGEWAECHSE (MOHN, FLACHS, HANF, KOERNERSENF USW.).- 3) EINSCHL. DER HIERFUER BESTIMMTEN KUEKEN.

3.3 [C] LANDW. BETRIEBE OHNE

09 BAYERN

*) NUR KLASSTIFIZIERBARE BETRIEBE (IM SINNE DER NEUEN BETRIEBSSYSTEMATIK).- **) DES BETRIEBSINHABERS UND SEINES EHF-

1) EINSCHL. KOERNERMAIS.- 2) RAPS UND RUEBSEN, HOPFEN, TABAK, RUEBEN UND GRAESER ZUF SAMENGEGWINNUNG, ALLE ANDEREN

BETRIEBSFORMEN NACH GROSSENKLASSEN DES STANDARDBETRIEBSEINKOMMENS*)

AUSSERBETRIEBL. EINKOMMEN **)

09 BAYERN

BETRIEBE MIT										BETRIEBE (SP.1), I									
I	I	I	I	I	I	I	I	I	I	I	I	I	I	I	I	I	I	I	I
RUEBEN	HADELS-	WALDFLAECHE	MILCHKUEHEN	SCHWEINEN	LEGEHENNEN	MASTHAEHNCHEN	BETRIEBSINHABER	IN DENEN	U./OD. EHEGATTEILFD	HADELS-	WALDFLAECHE	MILCHKUEHEN	SCHWEINEN	LEGEHENNEN	MASTHAEHNCHEN	BETRIEBSINHABER	IN DENEN	U./OD. EHEGATTEILFD	HADELS-
IGEWAFCHSEN2)	IGEWAFCHSEN2)	IGEWAFCHSEN2)	IGEWAFCHSEN2)	IGEWAFCHSEN2)	IGEWAFCHSEN2)	IGEWAFCHSEN2)	IGEWAFCHSEN2)	IGEWAFCHSEN2)	IGEWAFCHSEN2)	IGEWAFCHSEN2)	IGEWAFCHSEN2)	IGEWAFCHSEN2)	IGEWAFCHSEN2)	IGEWAFCHSEN2)	IGEWAFCHSEN2)	IGEWAFCHSEN2)	IGEWAFCHSEN2)	IGEWAFCHSEN2)	IGEWAFCHSEN2)
I	I	I	I	I	I	I	I	I	I	I	I	I	I	I	I	I	I	I	I
FLAECHEIBETR.	FLAECHEIBETR.	FLAECHEIBETR.	FLAECHEIBETR.	FLAECHEIBETR.	FLAECHEIBETR.	FLAECHEIBETR.	FLAECHEIBETR.	FLAECHEIBETR.	FLAECHEIBETR.	FLAECHEIBETR.	FLAECHEIBETR.	FLAECHEIBETR.	FLAECHEIBETR.	FLAECHEIBETR.	FLAECHEIBETR.	FLAECHEIBETR.	FLAECHEIBETR.	FLAECHEIBETR.	FLAECHEIBETR.
HA	HA	HA	HA	HA	HA	HA	HA	HA	HA	HA	HA	HA	HA	HA	HA	HA	HA	HA	HA
9	10	11	12	13	14	15	16	17	18	19	20	21	22	23	24	25	26	27	28
41	42	37	2737	5610	1727	4846	1618	9970	2029	62448	473	6277	-	-	01				
38	22	28	953	1523	154	225	746	5455	693	12573	150	458	-	-	02				
1	4	0	870	1108	1338	4164	522	1602	932	12060	220	314	-	-	03				
0	2	1	38	32	-	-	70	1310	76	30841	17	5305	-	-	04				
0	3	1	22	18	-	-	4	18	6	85	1	1	-	-	05				
1	8	4	194	377	171	324	200	1258	178	4269	48	127	-	-	06				
40	39	34	2077	3058	1663	4713	1542	9643	1885	59828	436	6205	-	-	07				
326	134	159	4908	13316	5505	29120	4065	32234	4356	113097	975	100106	-	-	08				
267	52	99	797	2142	363	937	824	11652	610	23186	91	26278	-	-	09				
35	24	12	3249	6871	4412	25561	2451	11763	3096	44500	767	1140	-	-	10				
1	-	-	37	44	3	3	59	1793	44	31192	11	58509	-	-	11				
1	23	26	33	48	6	10	24	81	15	190	2	3	-	-	12				
26	35	23	592	1770	607	2150	653	6704	502	12920	81	14146	-	-	13				
330	134	160	4708	10875	5391	28661	4011	31993	4267	111988	952	100076	-	-	14				
1191	241	314	8305	27818	9678	74323	7070	76003	7166	162011	1504	67127	-	-	15				
876	51	128	735	2001	506	2057	933	19285	631	19904	96	14083	-	-	16				
153	53	35	6252	18604	7908	65723	4769	33855	5470	86963	1198	10065	-	-	17				
8	4	4	74	130	9	14	112	5098	57	35520	8	41592	-	-	18				
-	38	64	53	47	13	38	39	210	37	586	4	6	-	-	19				
157	93	84	990	3662	1084	5443	1151	17257	874	17325	161	333	-	-	20				
1194	239	315	8104	24444	9520	73275	7004	75705	7069	160298	1467	66079	-	-	21				
2246	429	606	10804	43915	12222	122859	8847	115311	8816	209312	1924	143469	-	-	22				
1416	53	95	698	1861	622	3129	898	20339	610	18640	89	40347	-	-	23				
377	98	80	8422	31460	9937	108713	6122	54874	6842	119578	1562	12378	-	-	24				
19	6	10	91	229	11	25	139	8568	71	41869	17	51231	-	-	25				
3	63	187	83	133	31	116	88	712	60	743	6	6	-	-	26				
439	188	231	1306	5814	1444	9346	1521	30546	1111	26441	207	39436	-	-	27				
2254	428	603	10600	39497	12045	121329	8768	115039	8694	207271	1881	143398	-	-	28				
7312	1018	2068	21357	106107	23802	319488	16975	293588	16469	407271	3251	182690	-	-	29				
4496	121	420	1332	3904	1302	8865	1757	48832	1199	44232	172	80634	-	-	30				
1482	229	249	16749	77314	19343	283816	11677	136360	12782	263632	2625	4832	-	-	31				
58	12	19	235	684	43	134	326	27533	133	40284	25	96099	-	-	32				
15	216	651	240	377	104	535	244	2736	140	1640	9	27	-	-	33				
1255	438	728	2463	14058	2706	22650	2838	77131	2021	54431	339	1013	-	-	34				
7306	1016	2067	21019	96337	23498	316000	16842	292592	16275	404219	3170	182605	-	-	35				
17691	1631	4982	26144	163230	27132	515131	19260	547121	17822	693071	2846	220567	-	-	36				
10364	231	863	2036	8068	1641	15263	2423	113149	1586	109207	175	124462	-	-	37				
4189	356	615	20045	121858	22208	464087	12469	196468	13566	353820	2253	30237	-	-	38				
304	51	126	577	2223	99	396	722	93002	290	137069	30	6323	-	-	39				
63	442	2051	470	1264	185	1205	464	8197	224	3808	36	11061	-	-	40				
2769	547	1322	2762	19290	2786	30894	3081	135616	2045	83636	322	48362	-	-	41				
17689	1627	4977	25890	152703	26919	511845	19159	546432	17713	687540	2816	220445	-	-	42				
28783	1527	10084	11501	102141	9090	239119	8045	662600	6289	1051438	741	776466	-	-	43				
20970	364	3163	2114	17379	817	9955	1953	226529	1121	237059	120	396465	-	-	44				
4145	167	443	6712	55258	7022	210799	3385	75606	3822	155509	440	6880	-	-	45				
1024	66	290	617	2914	77	460	766	202895	243	539839	29	254208	-	-	46				
93	470	4109	506	3596	83	763	440	17099	210	3518	21	14625	-	-	47				
2478	446	2000	1406	13613	1010	15484	1453	138863	841	110341	121	104270	-	-	48				
28710	1513	10005	11355	92760	9009	237461	7997	660992	6237	1046266	731	776448	-	-	49				
57590	5022	18250	85756	462137	89156	1304886	65880	1736827	62947	2698648	11714	1496702	-	-	50				
38427	894	4796	8665	36878	5405	40431	9534	445241	6452	464801	893	682727	-	-	51				
10382	931	1434	62299	312473	72168	1162863	41395	510528	46510	1036062	9065	65846	-	-	52				
1414	141	450	1669	6256	242	1032	2194	340199	914	856614	137	513267	-	-	53				
175	1275	7089	1407	5483	422	2667	1303	29053	692	10570	79	25729	-	-	54				
7125	1755	4392	9713	58584	9808	86291	10897	407375	7572	309363	1279	207687	-	-	55				
57523	4996	18161	83753	419674	88045	1293264	65323	1732396	62140	2677410	11453	1495256	-	-	56				

GATTEN (NUR LANDW. BETRIEBE, DEREN INHABER NATUERLICHE PERSONEN SIND).

HANDELSGEWAECHSE (MOHN, FLACHS, HANF, KOERNERSENF USW.) - 3) EINSCHL. DER HIERFUEER BESTIMMTEN KUEKEN.

BETRIEBSFORMEN NACH GROESSENKLASSEN DES STANDARDBETRIEBSEINKOMMENS*)

AUSSERBETRIEBL. EINKOMMEN **)

10 SAARLAND

BETRIEBE MIT															IBETRIEBE (SP.1), I							
															IN DENEN I							
RUEBEN I	HADELS- I	IGWAECHSEN2) I	WALDFLAECH I	FLAECH I	BETR. I	FLAECH I	BETR. I	TIERE I	BETR. I	TIERE I	BETR. I	TIERE I	BETR. I	TIERE I	IBETR. I	TIERE I	BETR. I	TIERE I	IBETR. I	TIERE I	BETR. I	TIERE I
HA I	HA I	HA I	HA I	HA I	HA I	HA I	HA I	HA I	HA I	HA I	HA I	HA I	HA I	HA I	HA I	HA I	HA I	HA I	HA I	HA I	HA I	HA I
9 I	10 I	11 I	12 I	13 I	14 I	15 I	16 I	17 I	18 I	19 I	20 I	21 I	22 I	23 I	24 I	25 I	26 I	27 I	28 I	29 I	30 I	31 I
-	-	-	27	23	24	47	20	77	24	1316	6	27	-	-	01							
-	-	-	12	10	3	3	7	29	6	90	-	-	-	-	02							
-	-	-	8	6	18	39	9	16	11	96	4	6	-	-	03							
-	-	-	-	-	-	-	-	-	3	1065	-	-	-	-	04							
-	-	-	1	1	-	-	-	-	2	25	1	1	-	-	05							
-	-	-	2	2	3	5	4	32	2	40	-	-	-	-	06							
-	-	-	23	19	24	47	20	77	24	1316	5	7	-	-	07							
1	1	1	21	15	39	155	32	301	32	2573	7	27	-	-	08							
-	1	1	9	7	8	16	16	179	11	411	3	22	-	-	09							
1	-	-	7	5	26	123	11	24	16	227	3	4	-	-	10							
-	-	-	-	-	-	-	-	-	1	-	-	-	-	-	11							
-	-	-	-	-	-	-	-	-	-	-	-	-	-	-	12							
-	-	-	4	3	5	16	4	-	4	-	1	1	-	-	13							
1	1	1	20	15	39	155	32	301	32	2573	7	27	-	-	14							
1	1	1	25	45	54	336	51	458	48	6041	5	29	-	-	15							
-	-	-	7	21	2	11	9	102	7	258	-	-	-	-	16							
1	1	1	15	20	45	300	30	167	31	439	4	9	-	-	17							
-	-	-	-	-	-	-	1	29	2	-	-	-	-	-	18							
-	-	-	-	-	2	2	1	3	1	-	-	-	-	-	19							
-	-	-	3	2	5	23	10	157	6	536	1	20	-	-	20							
1	1	1	25	43	54	336	51	458	47	4841	5	29	-	-	21							
1	2	1	36	84	93	768	78	1286	59	11989	15	1844	-	-	22							
-	-	-	6	3	4	15	15	457	6	1065	-	-	-	-	23							
1	2	1	23	23	79	702	49	349	42	646	12	34	-	-	24							
-	-	-	1	4	-	-	3	114	4	9400	1	1200	-	-	25							
-	-	-	-	-	-	-	1	14	-	-	-	-	-	-	26							
-	-	-	4	12	10	51	10	352	6	858	2	610	-	-	27							
1	2	1	34	42	93	768	78	1286	58	11969	15	1844	-	-	28							
3	2	1	72	102	191	2171	150	2560	118	14350	33	4055	-	-	29							
-	-	-	3	4	7	46	11	363	7	102	2	2	-	-	30							
3	1	0	60	75	167	1987	113	1062	99	2048	30	53	-	-	31							
-	1	1	2	5	-	-	6	326	4	10100	1	4000	-	-	32							
-	-	-	-	-	1	1	2	18	1	3	-	-	-	-	33							
-	-	-	6	18	16	137	18	791	6	2091	-	-	-	-	34							
3	2	1	71	102	191	2171	150	2560	117	14344	33	4055	-	-	35							
6	5	16	149	243	360	6203	272	7034	187	25642	30	10571	-	-	36							
-	2	11	2	1	10	73	12	856	6	705	1	-	-	-	37							
5	3	5	134	208	324	5873	221	3859	161	6335	26	69	-	-	38							
-	-	-	3	20	1	10	9	1371	4	13015	1	-	-	-	39							
0	-	-	3	5	1	2	4	17	3	40	-	-	-	-	40							
1	-	-	7	9	23	242	25	929	12	5542	2	-	-	-	41							
6	5	16	149	243	359	6200	271	7032	186	25637	30	10571	-	-	42							
3	21	137	154	374	332	9763	206	11586	125	93563	23	34557	-	-	43							
3	4	100	9	92	7	138	8	632	4	2355	1	-	-	-	44							
-	13	28	123	186	285	8938	151	4399	92	7951	17	38	-	-	45							
-	1	6	6	8	4	72	16	3800	12	76782	-	-	-	-	46							
-	-	-	-	-	-	-	-	-	-	-	-	-	-	-	47							
-	2	4	10	80	22	373	24	2392	13	6390	4	-	-	-	48							
3	20	138	148	366	318	9521	199	11223	121	93478	22	34547	-	-	49							
15	32	157	484	886	1093	19443	809	23302	593	155474	119	51110	-	-	50							
3	7	112	48	138	41	302	78	2618	47	4986	7	44524	-	-	51							
11	20	35	370	523	944	17962	584	9876	452	17742	96	213	-	-	52							
-	2	7	12	37	5	82	36	5710	30	115162	3	5201	-	-	53							
0	-	-	4	6	4	5	8	52	7	76	1	-	-	-	54							
1	2	4	36	126	84	847	95	4681	49	16192	10	1141	-	-	55							
15	31	158	470	830	1078	19198	801	22937	585	154158	117	51080	-	-	56							

GATTEN (NUR LANDW. BETRIEBE, DEREN INHABER NATUERLICHE PERSONEN SIND).

HANDELSGEWAECHSE (MOHN, FLACHS, HANF, KOERNERSENF USW.).- 3) EINSCHL. DER HIERFUEER BESTIMMTEN KUEKEN.

3.3 [C] LANDW. BETRIEBE OHNE

STADTSTAATEN

*) NUR KLASSIFIZIERBARE BETRIEBE (IM SINNE DER NEUEN BETRIEBSSYSTEMATIK).- **) DES BETRIEBSINHABERS UND SEINES EHF-

1) EINSCHL. KOERNERMAIS.- 2) RAPS UND RUEBSEN, HOPFEN, TABAK, RUEBEN UND GRAESER ZUR SAMENGEGWINNUNG, ALLE ANDEREN

FORSTBETRIEBE INSGESAMT **)

BUNDESGEBIET

JURISTISCHE PERSONEN SIND.

HANDELSGEWAECHSE (MOHN, FLACHS, HANF, KOERNERSENF USW.).-

3) EINSCHL. DER HIERFUEER BESTIMMTEN KUEKEN.

01 SCHLESWIG-HOLSTEIN

			I	I	I	I	I	I	I	UND ZWAR	
			I	I	I	I	I	I	I	I	
			I	I	LANDW.	I	I	I	I	I	
LFDI	STANDARD- BETRIEBS- EINKOMMEN	BETRIEBSBEREICH ----	I	INS- GESAMTI	GENUTZTER FLAECHE	I	DAUER- GRUENLAND	I	GETREIDE 1)	IZUCKFR	
NR.	VON ... BIS UNTER ... 1 000 DM	BETRIEBSFORM	I	I	I	I	I	I	I	I	
			I	I	I	I	I	I	I	I	
			I	BETRIEBE	I	FLAECHE	BETR.	FLAECHE	BETR.	FLAECHE	BETR.
			I	I	I	HA	I	HA	I	HA	I
			I	1	I	2	I	3	I	4	I
			I								
01	UNTER 5	ZUSAMMEN	9806	7724	31322	6524	24839	1605	3978	10	
02		DAR.: MARKTFRUCHTBETRIEBE	1271	1271	6842	810	2796	1032	3182	8	
03		FUTTERBAUBETRIEBE	4415	4325	19332	4182	17970	321	427	2	
04		VEREDLUNGSBETRIEBE	2045	1274	2390	997	1923	154	196	-	
05		DAUERKULTURBETRIEBE	65	65	115	33	70	3	2	-	
06		LANDW. GEMISCHTBETRIEBE	92	91	455	83	248	80	147	-	
07		BETRIEBSBEREICH LANDW. ZUS.	7888	7026	29134	6105	23007	1590	3954	10	
08	5 - 10	ZUSAMMEN	1914	1794	18163	1498	11180	918	5203	15	
09		DAR.: MARKTFRUCHTBETRIEBE	429	429	6583	320	2035	409	3763	10	
10		FUTTERBAUBETRIEBE	854	839	9362	813	7893	334	848	5	
11		VEREDLUNGSBETRIEBE	392	313	1221	262	806	104	301	-	
12		DAUERKULTURBETRIEBE	44	44	107	13	45	1	1	-	
13		LANDW. GEMISCHTBETRIEBE	66	66	679	60	285	63	280	-	
14		BETRIEBSBEREICH LANDW. ZUS.	1785	1691	17952	1468	11064	911	5193	15	
15	10 - 15	ZUSAMMEN	1413	1363	19460	1156	11353	807	5878	12	
16		DAR.: MARKTFRUCHTBETRIEBE	319	319	6470	244	1606	310	3858	10	
17		FUTTERBAUBETRIEBE	741	723	11049	706	8760	377	1342	1	
18		VEREDLUNGSBETRIEBE	159	137	852	121	515	57	273	1	
19		DAUERKULTURBETRIEBE	21	21	65	4	13	1	3	-	
20		LANDW. GEMISCHTBETRIEBE	55	55	845	53	377	55	381	-	
21		BETRIEBSBEREICH LANDW. ZUS.	1295	1255	19281	1128	11271	800	5857	12	
22	15 - 20	ZUSAMMEN	1270	1241	21816	1080	12340	864	6754	17	
23		DAR.: MARKTFRUCHTBETRIEBE	246	246	6154	192	1557	237	3535	11	
24		FUTTERBAUBETRIEBE	714	714	13142	707	9689	484	2174	5	
25		VEREDLUNGSBETRIEBE	121	104	947	91	409	67	428	-	
26		DAUERKULTURBETRIEBE	14	14	86	7	41	1	5	-	
27		LANDW. GEMISCHTBETRIEBE	64	64	1307	64	588	64	593	1	
28		BETRIEBSBEREICH LANDW. ZUS.	1159	1142	21636	1061	12284	853	6755	17	
29	20 - 30	ZUSAMMEN	2452	2433	50234	2143	26753	1857	16327	63	
30		DAR.: MARKTFRUCHTBETRIEBE	406	406	12004	321	2531	403	7200	35	
31		FUTTERBAUBETRIEBE	1586	1584	33287	1556	22090	1231	7122	23	
32		VEREDLUNGSBETRIEBE	172	160	2075	143	779	121	1102	3	
33		DAUERKULTURBETRIEBE	19	19	148	6	37	3	13	-	
34		LANDW. GEMISCHTBETRIEBE	88	88	1979	87	845	86	848	2	
35		BETRIEBSBEREICH LANDW. ZUS.	2271	2257	49493	2113	26282	1844	16285	63	
36	30 - 50	ZUSAMMEN	5522	5507	153351	5086	76770	4657	51243	286	
37		DAR.: MARKTFRUCHTBETRIEBE	737	737	29050	612	4843	735	17846	110	
38		FUTTERBAUBETRIEBE	4067	4065	112343	3995	67995	3459	27504	148	
39		VEREDLUNGSBETRIEBE	236	225	4308	191	1222	201	2524	7	
40		DAUERKULTURBETRIEBE	23	23	203	6	26	8	27	-	
41		LANDW. GEMISCHTBETRIEBE	228	228	6789	225	2473	228	3252	21	
42		BETRIEBSBEREICH LANDW. ZUS.	5291	5278	152693	5029	76559	4631	51153	286	
43	50 UND MEHR	ZUSAMMEN	14755	14703	807441	13377	304060	12658	320749	2317	
44		DAR.: MARKTFRUCHTBETRIEBE	2859	2859	273123	2329	29780	2845	167750	1001	
45		FUTTERBAUBETRIEBE	9764	9761	459860	9602	257698	8387	115361	1030	
46		VEREDLUNGSBETRIEBE	606	590	23167	470	2841	563	15839	78	
47		DAUERKULTURBETRIEBE	47	47	1491	23	269	21	343	-	
48		LANDW. GEMISCHTBETRIEBE	732	732	40270	720	11610	732	19786	196	
49		BETRIEBSBEREICH LANDW. ZUS.	14008	13969	797911	13164	302198	12548	319079	2305	
50	INSGESAMT	ZUSAMMEN	37132	34765	1101787	30864	467295	23366	410132	2720	
51		DAR.: MARKTFRUCHTBETRIEBE	6267	6267	340226	4828	45148	5971	207134	1185	
52		FUTTERBAUBETRIEBE	22141	22011	658375	21561	392095	14593	154778	1214	
53		VEREDLUNGSBETRIEBE	3731	2803	34960	2275	8495	1267	20663	89	
54		DAUERKULTURBETRIEBE	233	233	2215	92	501	38	394	-	
55		LANDW. GEMISCHTBETRIEBE	1325	1324	52324	1292	16426	1308	25287	220	
56		BETRIEBSBEREICH LANDW. ZUS.	33697	32638	1088100	30048	462665	23177	408256	2708	

*) NUR KLASSIFIZIERBARE BETRIEBE (IM SINNE DER NEUEN BETRIEBSSYSTEMATIK).- **) EINSCHL. BETRIEBE, DEREN INHABER

1) EINSCHL. KOERNERMAIS.- 2) RAPS UND RUESEN, HOPFEN, TABAK, RUEBEN UND GRAESER ZUR SAMENGEGWINNUNG, ALLE ANDEREN

BETRIEBSFORMEN NACH GROESSENKLASSEN DES STANDARDBETRIEBSEINKOMMENS*)

FORSTBETRIEBE INSGESAMT **)

01 SCHLESWIG-HOLSTEIN

BETRIEBE MIT														IBETRIEBE (SP.1), I									
														I IN DENEN I									
														I BETRIEBSINHABER I									
														I U./OD. EHEGATTEILFD									
														I ANDERWEITIG I									
														I ERWERBSTAETIG INR.									
														I SIND I									
														I LF I									
														I HA I									
														I I									
														I I									
														I I									
														I I									
														I I									
														I I									
														I I									
														I I									
														I I									
														I I									
														I I									
														I I									
														I I									
														I I									
														I I									
														I I									
														I I									
														I I									
														I I									
														I I									
														I I									
														I I									
														I I									
														I I									
														I I									
														I I									
														I I									
														I I									
														I I									
														I I									
														I I									
														I I									
														I I									
														I I									
														I I									
														I I									
														I I									
														I I									
														I I									
														I I									
														I I									
														I I									
														I I									
														I I									
														I I									
														I I									
														I I									
														I I									
														I I									
														I I									
														I I									
														I I									
														I I									
														I I									
														I I									
														I I									
														I I									
														I I									
														I I									
														I I									
														I I									
														I I									
														I I									
														I I									
														I I									
														I I									
														I I									
														I I									
														I I									
														I I									
														I I									
														I I									
														I I									
														I I									
														I I									
														I I									
														I I									
														I I									
														I I									
														I I									
														I I									
														I I									
														I I									
														I I									
														I I									
														I I									
														I I									
														I I									
														I I									
														I I									
														I I									
														I I									
														I I									
														I I									
														I I									
														I I									
														I I									
														I I									
														I I									
														I I									
														I I									
														I I									
														I I									
														I I									
														I I									
														I I									
														I I									
														I I									
														I I									
														I I									
														I I									
														I I									
														I I									
														I I									
														I I									
														I I									
														I I									
														I I									
														I I									
														I I									
														I I									
														I I									
														I I									
														I I									
														I I									
														I I									
														I I									
														I I									
														I I									
														I I									
														I I									
														I I									
														I I									
														I I									
														I I									
														I I									
														I I									
														I I									
														I I									
														I I									
														I I									
														I I									
														I I									
														I I									
														I I									
														I I									
														I I									
														I I									
														I I									
														I I									
														I I									
														I I									
														I I									
														I I									
														I I									
														I I									
														I I									
														I I									
														I I									
														I I									
														I I									
														I I									
														I I									
														I I									
														I I									
														I I									
														I I									
														I I									
														I I									
														I I									
														I I									
														I I									
														I I									
														I I									
														I I									
														I I									
														I I									
														I I									
														I I									
														I I									
														I I									
														I I									
														I I									
														I I									
														I I									
														I I									
														I I									
														I I									
														I I									
														I I									
														I I									
														I I									
														I I									
														I I									
														I I									
														I I									
														I I									
														I I									
														I I									
														I I									
														I I									
														I I									
														I I									
														I I									
														I I									
														I I									
														I I									
														I I									

03 NIEDERSACHSEN

NR.	I	I	I	I	I	I	I	I	I	I	I	I	I	I	UND ZWAR
1	I	I	I	I	I	I	I	I	I	I	I	I	I	I	I
2	I	I	I	I	I	I	I	I	I	I	I	I	I	I	I
3	I	I	I	I	I	I	I	I	I	I	I	I	I	I	I
4	I	I	I	I	I	I	I	I	I	I	I	I	I	I	I
5	I	I	I	I	I	I	I	I	I	I	I	I	I	I	I
6	I	I	I	I	I	I	I	I	I	I	I	I	I	I	I
7	I	I	I	I	I	I	I	I	I	I	I	I	I	I	I
8	I	I	I	I	I	I	I	I	I	I	I	I	I	I	I
9	I	I	I	I	I	I	I	I	I	I	I	I	I	I	I
10	I	I	I	I	I	I	I	I	I	I	I	I	I	I	I
11	I	I	I	I	I	I	I	I	I	I	I	I	I	I	I
12	I	I	I	I	I	I	I	I	I	I	I	I	I	I	I
13	I	I	I	I	I	I	I	I	I	I	I	I	I	I	I
14	I	I	I	I	I	I	I	I	I	I	I	I	I	I	I
15	I	I	I	I	I	I	I	I	I	I	I	I	I	I	I
16	I	I	I	I	I	I	I	I	I	I	I	I	I	I	I
17	I	I	I	I	I	I	I	I	I	I	I	I	I	I	I
18	I	I	I	I	I	I	I	I	I	I	I	I	I	I	I
19	I	I	I	I	I	I	I	I	I	I	I	I	I	I	I
20	I	I	I	I	I	I	I	I	I	I	I	I	I	I	I
21	I	I	I	I	I	I	I	I	I	I	I	I	I	I	I
22	I	I	I	I	I	I	I	I	I	I	I	I	I	I	I
23	I	I	I	I	I	I	I	I	I	I	I	I	I	I	I
24	I	I	I	I	I	I	I	I	I	I	I	I	I	I	I
25	I	I	I	I	I	I	I	I	I	I	I	I	I	I	I
26	I	I	I	I	I	I	I	I	I	I	I	I	I	I	I
27	I	I	I	I	I	I	I	I	I	I	I	I	I	I	I
28	I	I	I	I	I	I	I	I	I	I	I	I	I	I	I
29	I	I	I	I	I	I	I	I	I	I	I	I	I	I	I
30	I	I	I	I	I	I	I	I	I	I	I	I	I	I	I
31	I	I	I	I	I	I	I	I	I	I	I	I	I	I	I
32	I	I	I	I	I	I	I	I	I	I	I	I	I	I	I
33	I	I	I	I	I	I	I	I	I	I	I	I	I	I	I
34	I	I	I	I	I	I	I	I	I	I	I	I	I	I	I
35	I	I	I	I	I	I	I	I	I	I	I	I	I	I	I
36	I	I	I	I	I	I	I	I	I	I	I	I	I	I	I
37	I	I	I	I	I	I	I	I	I	I	I	I	I	I	I
38	I	I	I	I	I	I	I	I	I	I	I	I	I	I	I
39	I	I	I	I	I	I	I	I	I	I	I	I	I	I	I
40	I	I	I	I	I	I	I	I	I	I	I	I	I	I	I
41	I	I	I	I	I	I	I	I	I	I	I	I	I	I	I
42	I	I	I	I	I	I	I	I	I	I	I	I	I	I	I
43	I	I	I	I	I	I	I	I	I	I	I	I	I	I	I
44	I	I	I	I	I	I	I	I	I	I	I	I	I	I	I
45	I	I	I	I	I	I	I	I	I	I	I	I	I	I	I
46	I	I	I	I	I	I	I	I	I	I	I	I	I	I	I
47	I	I	I	I	I	I	I	I	I	I	I	I	I	I	I
48	I	I	I	I	I	I	I	I	I	I	I	I	I	I	I
49	I	I	I	I	I	I	I	I	I	I	I	I	I	I	I
50	I	I	I	I	I	I	I	I	I	I	I	I	I	I	I
51	I	I	I	I	I	I	I	I	I	I	I	I	I	I	I
52	I	I	I	I	I	I	I	I	I	I	I	I	I	I	I
53	I	I	I	I	I	I	I	I	I	I	I	I	I	I	I
54	I	I	I	I	I	I	I	I	I	I	I	I	I	I	I
55	I	I	I	I	I	I	I	I	I	I	I	I	I	I	I
56	I	I	I	I	I	I	I	I	I	I	I	I	I	I	I

*) NUR KLASSIFIZIERBARE BETRIEBE (IM SINNE DER NEUEN BETRIEBSSYSTEMATIK).- **) EINSCHL. BETRIEBE, DEREN INHABER

1) EINSCHL. KOERNERMAIS.- 2) RAPS UND RUEBSEN, HOPFEN, TABAK, RUEBEN UND GRAESER ZUR SAMENGWINNUNG, ALLE ANDEREN

BETRIEBSFORMEN NACH GROESSENKLASSEN DES STANDARDBETRIEBSEINKOMMENS*)

FORSTBETRIEBE INSGESAMT **)

03 NIEDERSACHSEN

BETRIEBE MIT																	IBETRIEBE (SP.1), I																
I																	I																
I																	I																
I																	I																
I																	I																
I																	I																
I																	I																
I																	I																
I																	I																
I																	I																
I																	I																
I																	I																
I																	I																
I																	I																
I																	I																
I																	I																
I																	I																
I																	I																
I																	I																
I																	I																
I																	I																
I																	I																
I																	I																
I																	I																
I																	I																
I																	I																
I																	I																
I																	I																
I																	I																
I																	I																
I																	I																
I																	I																
I																	I																
I																	I																
I																	I																
I																	I																
I																	I																
I																	I																
I																	I																
I																	I																
I																	I																
I																	I																
I																	I																
I																	I																
I																	I																
I																	I																
I																	I																
I																	I																
I																	I																
I																	I																
I																	I																
I																	I																
I																	I																
I																	I																
I																	I																
I																	I																
I																	I																
I																	I																
I																	I																
I																	I																
I																	I																
I																	I																
I																	I																
I																	I																
I																	I																
I																	I																
I																	I																
I																	I																
I																	I																
I																	I																
I																	I																
I																	I																
I																	I																
I																	I																
I																	I																
I																	I																
I																	I																
I																	I																
I																	I																
I																	I																
I																	I																
I																	I																
I																	I																
I																	I																
I																	I																
I																	I																
I																	I																
I																	I																
I																	I																
I																	I																
I																	I																
I																	I																
I																	I																
I																	I																
I																	I																
I																	I																
I																	I																
I																	I																
I																	I																
I																	I																
I																	I																
I																	I																
I																	I																
I																	I																
I																	I																
I																	I																
I																	I																
I																	I																
I																	I																
I																	I																
I																	I																
I																	I																
I																	I																
I																	I																
I																	I																
I																	I																
I																	I																
I																	I																
I																	I																
I																	I																
I																	I																
I																	I																
I																	I																
I																	I																
I																	I																
I																	I																
I																	I																
I																	I																
I																	I																
I																	I																
I																	I																
I																	I																
I																	I																
I																	I																
I																	I																
I																	I																
I																	I																
I																	I																
I																	I																
I																	I																
I																	I																
I																	I																
I																	I																
I																	I																
I																	I																
I																	I																
I																	I																
I																	I																
I																	I																
I																	I																
I																	I																
I																	I																
I																	I																
I																	I																
I																	I																
I																	I																
I																	I																
I																	I																
I																	I																
I																	I																
I																	I																
I																	I																
I																	I																
I																	I																
I																	I																
I																	I																
I																	I																
I																	I																
I																	I																
I																	I																
I																	I																
I																	I																
I																	I																
I																	I																
I																	I																
I																	I																
I																	I																
I																	I																
I																	I																
I																	I																
I																	I																
I																	I																
I																	I																
I																	I																
I																	I																
I																	I																
I																	I																
I																	I																
I																	I																
I																	I																
I																	I																
I																	I																
I																	I																
I																	I																
I																	I																
I																	I																
I																	I																
I																	I																
I																	I																
I																	I																
I																	I																
I																	I																
I																	I																
I																	I																
I																	I																
I																	I																
I																	I																
I																	I																
I																	I																
I																	I																
I																	I																
I																	I																
I																	I																
I																	I																
I																	I																
I																	I																
I																	I																
I																	I																
I																	I																
I																	I																
I																	I																
I																	I																
I																	I																

JURISTISCHE PERSONEN SIND.

HANDELSGEWÄCHSE (MOHN, FLACHS, HANF, KOERNERSENF USW.).-

3) EINSCHL. DER HIERFUER BESTIMMTEN KUEKEN.

05 NORDRHEIN-WESTFALEN

			UND ZWAR									
LFDI	STANDARD- BETRIEBS- EINKOMMEN VON ... BIS UNTER ... 1 000 DM	BETRIEBSBEREICH ----- BETRIEBSFORM	I	I	I	I	I	I	I	I	I	I
			I	I	I	I	I	I	I	I	I	I
			I	I	I	I	I	I	I	I	I	I
			I	I	I	I	I	I	I	I	I	I
			LANDW.		GENUTZTER		DAUER-		GETREIDE 1)		IZUCKFR	
			FLAECHE		FLAECHE		GRUENLAND		HA		HA	
			BETRIEBE		FLAECHE		BETR. FLAECHE		BETR. FLAECHE		BETR.	
			1		2		3		4		5	
			6		7		8					
01	UNTER 5	ZUSAMMEN	46012	38681	124350	29817	69229	22404	43838	449		
02		DAR.: MARKTFRUCHTBETRIEBE	11230	11230	45255	7584	13950	10349	27182	329		
03		FUTTERBAUBETRIEBE	12192	12141	42894	11958	33271	5907	6532	56		
04		VEREDLUNGSBETRIEBE	4005	3785	8762	2738	3355	2728	4636	31		
05		DAUERKULTURBETRIEBE	902	902	1250	433	679	74	50	3		
06		LANDW. GEMISCHTBETRIEBE	2297	2296	8811	2178	3900	2204	4096	23		
07		BETRIEBSBEREICH LANDW. ZUS.	30626	30354	106972	24891	55155	21262	42496	442		
08	5 - 10	ZUSAMMEN	11831	11467	88002	9426	37363	9505	42033	552		
09		DAR.: MARKTFRUCHTBETRIEBE	2122	2122	27044	1429	5128	2031	18887	438		
10		FUTTERBAUBETRIEBE	4832	4818	36263	4761	23081	4191	10102	73		
11		VEREDLUNGSBETRIEBE	2003	1967	10099	1558	2635	1793	6778	18		
12		DAUERKULTURBETRIEBE	91	91	224	23	38	8	15	1		
13		LANDW. GEMISCHTBETRIEBE	1146	1146	9729	1115	3624	1144	5316	21		
14		BETRIEBSBEREICH LANDW. ZUS.	10194	10144	83359	8886	34506	9167	41098	551		
15	10 - 15	ZUSAMMEN	7733	7569	80868	6302	32310	6442	40149	540		
16		DAR.: MARKTFRUCHTBETRIEBE	1267	1267	21883	892	3275	1237	15637	434		
17		FUTTERBAUBETRIEBE	3321	3311	36101	3295	21582	3022	11444	64		
18		VEREDLUNGSBETRIEBE	1221	1199	9318	1003	2221	1118	6502	13		
19		DAUERKULTURBETRIEBE	42	42	201	13	35	18	39	-		
20		LANDW. GEMISCHTBETRIEBE	842	842	10213	829	3532	841	5831	27		
21		BETRIEBSBEREICH LANDW. ZUS.	6693	6661	77716	6032	30645	6236	39453	538		
22	15 - 20	ZUSAMMEN	6216	6114	81930	5180	32655	5268	40085	675		
23		DAR.: MARKTFRUCHTBETRIEBE	961	961	20010	705	3050	947	13840	499		
24		FUTTERBAUBETRIEBE	2811	2807	38982	2793	22605	2597	12951	82		
25		VEREDLUNGSBETRIEBE	865	853	8754	728	2064	804	6054	26		
26		DAUERKULTURBETRIEBE	26	26	140	7	14	8	22	2		
27		LANDW. GEMISCHTBETRIEBE	757	757	11194	744	3577	756	6546	63		
28		BETRIEBSBEREICH LANDW. ZUS.	5420	5404	79060	4977	31310	5112	39413	672		
29	20 - 30	ZUSAMMEN	10753	10619	176983	9170	67118	9424	87467	1716		
30		DAR.: MARKTFRUCHTBETRIEBE	1674	1674	39804	1252	4416	1664	27486	1086		
31		FUTTERBAUBETRIEBE	5317	5313	92237	5291	49812	5016	33304	374		
32		VEREDLUNGSBETRIEBE	1227	1214	16077	1037	3455	1163	11437	56		
33		DAUERKULTURBETRIEBE	42	42	291	12	25	15	47	2		
34		LANDW. GEMISCHTBETRIEBE	1324	1324	24144	1304	7402	1324	14164	178		
35		BETRIEBSBEREICH LANDW. ZUS.	9584	9567	172553	8896	65110	9182	86438	1696		
36	30 - 50	ZUSAMMEN	17374	17226	400051	15437	147409	15674	196605	3793		
37		DAR.: MARKTFRUCHTBETRIEBE	2425	2425	74884	1933	7429	2411	50177	1906		
38		FUTTERBAUBETRIEBE	9255	9243	223277	9205	113776	8741	84152	1124		
39		VEREDLUNGSBETRIEBE	1873	1855	34371	1600	6124	1811	25013	187		
40		DAUERKULTURBETRIEBE	52	52	601	17	53	21	119	4		
41		LANDW. GEMISCHTBETRIEBE	2371	2370	59508	2332	16820	2369	35081	554		
42		BETRIEBSBEREICH LANDW. ZUS.	15976	15945	392641	15087	144202	15353	194542	3775		
43	50 UND MEHR	ZUSAMMEN	19211	18834	721353	15868	190653	16446	388209	5979		
44		DAR.: MARKTFRUCHTBETRIEBE	3320	3320	209223	2557	13683	3304	139796	2775		
45		FUTTERBAUBETRIEBE	7568	7562	273200	7501	131298	6989	99077	1629		
46		VEREDLUNGSBETRIEBE	2905	2867	90696	2408	11070	2805	68619	541		
47		DAUERKULTURBETRIEBE	85	85	1859	22	91	39	400	9		
48		LANDW. GEMISCHTBETRIEBE	2832	2831	114944	2753	27058	2829	68379	928		
49		BETRIEBSBEREICH LANDW. ZUS.	16710	16665	689922	15241	183200	15966	376271	5882		
50	INSGESAMT	ZUSAMMEN	119130	110510	1673537	91200	576737	85163	838386	13704		
51		DAR.: MARKTFRUCHTBETRIEBE	22999	22999	438103	16352	50931	21943	293005	7467		
52		FUTTERBAUBETRIEBE	45296	45195	742954	44804	395425	36463	257562	3402		
53		VEREDLUNGSBETRIEBE	14099	13740	178077	11072	30924	12222	129039	872		
54		DAUERKULTURBETRIEBE	1240	1240	4566	527	935	183	692	21		
55		LANDW. GEMISCHTBETRIEBE	11569	11566	238543	11255	65913	11467	139413	1794		
56		BETRIEBSBEREICH LANDW. ZUS.	95293	94740	1602243	84010	544128	82278	819711	13556		

*) NUR KLASSIFIZIERBARE BETRIEBE (IM SINNE DER NEUEN BETRIEBSSYSTEMATIK).- **) EINSCHL. BETRIEBE, DEREN INHABER

1) EINSCHL. KOERNERMAIS.- 2) RAPS UND RUEBSEN, HOPFEN, TABAK, RUEBEN UND GRAESER ZUR SAMENGEGWINNUNG, ALLE ANDEREN

07 RHEINLAND-PFALZ

[illegible]

*) NUR KLASSIFIZIERBARE BETRIEBE (IM SINNE DER NEUEN BETRIEBSSYSTEMATIK).- **) EINSCHL. BETRIEBE, DEREN INHABER

1) EINSCHL. KOERNERHAIS.- 2) RAPS UND RUEBEN, HOPFEN, TAEAK, RUEBEN UND GRAESER ZUR SAMENGEGWINNUNG, ALLE ANDEREN

BETRIEBSFORMEN NACH GROESSENKLASSEN DES STANDARDBETRIEBSEINKOMMENS*)

FORSTBETRIEBE INSGESAMT **)

07 RHEINLAND-PFALZ

BETRIEBE MIT														BETRIEBE (SP.1) IN DENEN			
RUEBEN I HANDELS- I WALDFLAECHE I MILCHKUEHEN I SCHWEINEN I LEGEHENNEN I MASTHAEHNCHEN I														BETRIEBSINHABER I			
IGEWAECHSEN2) I I I I I I I I I I I I I I I I														U./OD. EHEGATTEILF I			
I I I I I I I I I I I I I I I I														ANDERWEITIG I			
FLAECHEIBETR. I FL. I BETR. I FLAECHE I BETR. I TIERE I BETR. I TIERE I BETR. I TIERE I BETR. I TIERE I														ERWERBSTAETIG INR. I			
HA I I HA I I HA I I HA I I HA I I HA I I HA I I														SIND I			
9 I 10 I 11 I 12 I 13 I 14 I 15 I 16 I 17 I 18 I 19 I 20 I 21 I 22 I 23 I																	
127	294	127	12662	23174	4816	10944	8014	31937	6960	135766	1089	16747	18790	60796	01		
100	258	118	3107	2046	315	392	3823	16093	3041	45077	461	2982	7328	30711	02		
14	12	1	2255	1819	4111	10020	2436	5936	2406	30601	348	1124	4365	20271	03		
0	-	-	130	100	2	2	369	4673	285	41343	53	11405	304	775	04		
4	2	0	804	410	5	5	290	768	284	3076	65	162	3209	2362	05		
1	12	2	634	663	345	474	886	3932	652	11249	102	328	859	3946	06		
119	284	121	6930	5058	4778	10893	7804	31402	6668	131346	1029	16001	16065	58065	07		
277	196	162	4251	13185	4672	20785	4398	26572	3465	99611	548	2857	8735	48877	08		
225	157	142	467	494	250	562	756	7911	492	10588	65	494	932	11125	09		
24	22	7	2124	2370	4050	19290	2569	8818	2231	33747	344	905	3338	28857	10		
1	1	0	63	68	7	12	141	4636	80	41118	14	1030	116	630	11		
14	6	7	1014	560	43	55	507	1227	371	4606	67	229	3867	4515	12		
11	7	5	257	461	309	828	407	3920	276	9273	55	194	347	3420	13		
275	193	161	3925	3953	4659	20747	4380	26512	3450	99332	545	2852	8600	48547	14		
584	141	144	2734	12777	2876	18438	2902	24745	2319	99898	356	3347	4450	33129	15		
497	107	126	232	263	187	672	456	6178	266	6648	60	219	313	5401	16		
30	12	5	1328	1894	2343	16562	1578	8274	1431	25331	191	502	1637	20514	17		
4	2	1	49	59	3	10	99	4968	63	53636	6	2153	83	699	18		
22	6	4	735	449	86	153	467	1377	359	4590	74	421	2181	3978	19		
27	12	8	183	255	253	1015	291	3807	191	8691	24	43	177	2393	20		
580	139	144	2527	2920	2872	18412	2891	24604	2310	99096	355	3338	4391	32985	21		
828	140	166	2062	14860	2129	17563	2163	24262	1648	95813	313	3813	2329	22422	22		
719	113	150	157	221	182	857	375	6294	229	8465	47	299	147	3288	23		
20	18	8	1034	1748	1659	15423	1097	8076	963	20485	176	586	844	14185	24		
1	1	3	39	50	7	19	73	4484	50	55076	7	1504	46	444	25		
61	2	1	520	320	90	209	400	1224	264	3492	49	1142	1177	2986	26		
24	5	3	141	235	190	1051	213	4170	137	7727	32	262	89	1460	27		
825	139	165	1891	2574	2128	17559	2158	24248	1643	95245	311	3793	2303	22363	28		
2580	218	326	3296	35093	3454	37590	3550	50191	2632	191013	384	64333	2282	26791	29		
2008	164	274	223	331	304	1819	585	10771	364	18521	57	62127	136	3605	30		
101	23	20	1663	3411	2558	32471	1687	17179	1447	36995	222	1300	753	16271	31		
8	5	14	62	109	9	25	119	9932	76	107943	4	303	57	795	32		
257	15	12	789	497	193	617	748	3106	464	7939	60	307	1201	4115	33		
204	10	6	236	351	385	2636	399	9153	273	19522	40	295	95	1930	34		
2578	217	326	2973	4699	3449	37568	3538	50141	2624	190920	383	64332	2242	26716	35		
5571	326	763	4260	69566	4295	70319	4494	103051	3192	283288	477	264814	1458	23218	36		
3462	210	610	238	317	294	2514	605	20403	365	22966	61	18157	75	2693	37		
188	55	69	2147	5540	3204	61813	1973	32691	1606	57237	241	1672	439	13332	38		
65	9	18	109	184	20	84	192	24559	92	155321	14	243339	42	753	39		
1322	21	21	1058	767	330	1304	1212	5820	824	23734	117	1433	808	4227	40		
466	30	45	267	513	439	4544	485	19280	293	21142	43	203	68	2038	41		
5503	325	763	3819	7321	4287	70259	4467	102753	3180	280400	476	264804	1432	23043	42		
12502	380	1735	3325	543518	2341	59412	3314	212395	2145	947334	294	871437	818	18447	43		
4945	172	1020	160	720	144	1837	395	35120	202	41114	28	70084	46	2721	44		
168	64	155	1030	4809	1568	51002	821	28274	619	37719	69	372	124	6019	45		
270	46	197	210	632	26	260	326	96144	122	790712	9	774691	43	1211	46		
6067	51	187	937	2188	288	1539	1349	11891	1005	33995	160	25626	539	6755	47		
925	37	130	195	608	309	4671	392	39896	184	41807	24	510	30	1340	48		
12375	370	1689	2532	9157	7335	59309	3283	211325	2132	945347	290	871283	782	18046	49		
22469	1695	3423	32590	712173	24583	235051	28835	473153	22361	1852723	3461	1227348	38862	233680	50		
11956	1181	2440	4584	4392	1676	8653	6995	102770	4959	153379	779	154362	8977	59544	51		
545	206	265	11581	21591	19493	206581	12161	109248	10703	242315	1591	6461	11500	119449	52		
349	64	233	662	1202	74	412	1319	149396	768	1245149	107	1034425	691	5307	53		
7747	103	232	5857	5191	1035	3882	4973	25413	3571	81432	592	29320	12982	28938	54		
1658	113	199	1913	3306	2230	15219	3073	84158	2006	119411	320	1835	1665	16527	55		
22255	1667	3369	24597	35682	24508	234747	28521	470985	22007	1841686	3389	1226403	35815	229765	56		

JURISTISCHE PERSONEN SIND.

HANDELSGEWAECHSE (MOHN, FLACHS, HANF, KOERNERSENF USW.).-

3) EINSCHL. DER HIERFUEER BESTIMMTEN KUEKEN.

08 BADEN-WÜRTTEMBERG

			UND ZWAR							
NR.	I STANDARD- BETRIEBS- EINKOMMEN VON ... BIS UNTER ... 1 000 DM	I BETRIEBSBEREICH ---- BETRIEBSFORM								
			I INS- I GESAMTI		I GENUTZTER FLAECHE		I DAUER- GRUENLAND		I GETREIDE 1) I ZUCKER	
			I BETRIEBE		I FLAECHEI		I BETR. IFLAECHEI		I BETR. IFLAECHEI	
			I 1	I 2	I 3	I 4	I 5	I 6	I 7	I 8
01	UNTER 5	ZUSAMMEN	78078	71113	206955	55886	103490	49505	72077	665
02		DAR.: MARKTFRUCHTBETRIEBE	26076	26076	85918	20398	25076	25206	48307	408
03		FUTTERBAUBETRIEBE	18805	18785	73077	18552	52707	12746	12528	139
04		VEREDLUNGSBETRIEBE	1368	1321	2957	1047	1614	699	982	4
05		DAUERKULTURBETRIEBE	9651	9651	10695	4606	2945	3924	2247	41
06		LANDW. GEMISCHTBETRIEBE	4024	4022	15046	3682	6416	3907	5956	55
07		BETRIEBSBEREICH LANDW. ZUS.	59924	59855	187693	48285	88758	46482	70020	647
08	5 - 10	ZUSAMMEN	23033	22738	155161	18729	72195	18725	57238	445
09		DAR.: MARKTFRUCHTBETRIEBE	2518	2518	28999	1991	4942	2500	19926	246
10		FUTTERBAUBETRIEBE	11241	11229	90892	11169	54867	10436	23999	107
11		VEREDLUNGSBETRIEBE	504	501	2815	393	599	458	1847	5
12		DAUERKULTURBETRIEBE	5144	5144	9717	2349	1810	2753	2829	47
13		LANDW. GEMISCHTBETRIEBE	2022	2022	16867	1937	5709	2009	7961	36
14		BETRIEBSBEREICH LANDW. ZUS.	21429	21414	149290	17839	67927	18156	56562	441
15	10 - 15	ZUSAMMEN	13888	13763	138286	11969	62986	12000	50835	482
16		DAR.: MARKTFRUCHTBETRIEBE	1071	1071	17646	841	3033	1071	11800	254
17		FUTTERBAUBETRIEBE	7834	7833	89507	7803	49504	7369	26376	126
18		VEREDLUNGSBETRIEBE	347	344	3001	285	578	328	2046	6
19		DAUERKULTURBETRIEBE	2265	2265	7393	1208	1376	1506	2477	33
20		LANDW. GEMISCHTBETRIEBE	1330	1330	15548	1284	4783	1325	7568	61
21		BETRIEBSBEREICH LANDW. ZUS.	12847	12843	133095	11421	59274	11559	50267	480
22	15 - 20	ZUSAMMEN	13065	9987	128089	8887	57921	8812	46626	518
23		DAR.: MARKTFRUCHTBETRIEBE	689	689	13850	554	1990	688	9153	246
24		FUTTERBAUBETRIEBE	5973	5969	86520	5951	46984	5569	25725	125
25		VEREDLUNGSBETRIEBE	231	231	2474	195	430	221	1739	1
26		DAUERKULTURBETRIEBE	1316	1316	6018	765	1052	965	2120	24
27		LANDW. GEMISCHTBETRIEBE	1021	1021	14435	985	4121	1017	7220	122
28		BETRIEBSBEREICH LANDW. ZUS.	9230	9226	123297	8450	54577	8460	45957	518
29	20 - 30	ZUSAMMEN	14579	14434	236566	13036	104685	12653	86360	1148
30		DAR.: MARKTFRUCHTBETRIEBE	992	992	23538	831	2957	988	15572	500
31		FUTTERBAUBETRIEBE	8716	8713	160162	8676	84476	7935	48333	313
32		VEREDLUNGSBETRIEBE	364	363	5212	319	886	353	3731	16
33		DAUERKULTURBETRIEBE	1745	1745	10881	1032	1879	1313	3821	44
34		LANDW. GEMISCHTBETRIEBE	1551	1551	27613	1518	7723	1534	13761	271
35		BETRIEBSBEREICH LANDW. ZUS.	13368	13364	227406	12376	97921	12123	85218	1144
36	30 - 50	ZUSAMMEN	15745	15579	348027	14099	142883	13577	131257	2192
37		DAR.: MARKTFRUCHTBETRIEBE	1203	1203	36957	1004	4207	1200	23876	741
38		FUTTERBAUBETRIEBE	9273	9273	231814	9247	117388	8294	70371	684
39		VEREDLUNGSBETRIEBE	596	596	11253	537	1789	583	7956	80
40		DAUERKULTURBETRIEBE	1663	1663	15080	1000	2254	1246	5510	105
41		LANDW. GEMISCHTBETRIEBE	1878	1878	44318	1818	11333	1873	22507	575
42		BETRIEBSBEREICH LANDW. ZUS.	14613	14613	339422	13606	136971	13196	130220	2185
43	50 UND MEHR	ZUSAMMEN	9964	9113	322247	7635	99731	7555	144008	1930
44		DAR.: MARKTFRUCHTBETRIEBE	1074	1074	70594	825	5431	1068	48192	674
45		FUTTERBAUBETRIEBE	4167	4166	158880	4148	76639	3661	47239	474
46		VEREDLUNGSBETRIEBE	923	916	26780	795	3125	909	19686	247
47		DAUERKULTURBETRIEBE	826	826	13092	415	1558	538	4540	80
48		LANDW. GEMISCHTBETRIEBE	1115	1115	40617	1046	9246	1115	21425	435
49		BETRIEBSBEREICH LANDW. ZUS.	8105	8097	309963	7229	95999	7291	141082	1910
50	INSGESAMT	ZUSAMMEN	165352	156727	1535331	130241	643891	122827	588401	7380
51		DAR.: MARKTFRUCHTBETRIEBE	33623	33623	277502	26444	47636	32721	178826	3069
52		FUTTERBAUBETRIEBE	66009	65968	890852	65546	482565	56010	254571	1968
53		VEREDLUNGSBETRIEBE	4333	4272	54492	3571	9021	3551	37987	359
54		DAUERKULTURBETRIEBE	22610	22610	72876	11375	12874	12245	23544	374
55		LANDW. GEMISCHTBETRIEBE	12941	12939	174444	12270	49331	12780	86398	1555
56		BETRIEBSBEREICH LANDW. ZUS.	139516	139412	1470166	119206	601427	117307	579326	7325

*) NUR KLASSIFIZIERFAHE BETRIEBE (IM SINNE DER NEUFEN BETRIEBSSYSTEMATIK).- **) EINSCHL. BETRIEBE, DEREN INHABER

1) EINSCHL. KOERNERMAIS.- 2) PAPS UND RUEBSEN, HOPFEN, TABAK, RUEBEN UND GRAESER ZUR SAMENGEGWINNUNG, ALLE ANDEREN

BETRIEBSFORMEN NACH GROSSENKLASSEN DES STANDARDBETRIEBSEINKOMMENS*)

FORSTBETRIEBE INSGESAMT **)

09 BAYERN

BETRIEBE MIT										IBETRIEBE (SP.1), I									
I	I	I	I	I	I	I	I	I	I	I	I	I	I	I	I	I	I	I	I
RUEBEN	HANDELS- IGEWAECHSEN2)	WALDFLAECHEN	MILCHKUEHEN	SCHWEINEN OHNE FERKEL	LEGEHENNEN 1/2 JAHR UND AELTER	MASTHAEHNCHEN UND -HUEHNCHEN 3)	BETRIEBSINHABER U./OD. EHEGATTEILF ANDERWEITIG ERWERBSTAETIG INR. SIND	LF	HA	I	I	I	I	I	I	I	I	I	I
9	10	11	12	13	14	15	16	17	18	19	20	21	22	23					
537	701	646	93099	245374	26554	73768	37453	212988	38332	636762	7452	70725	90286	228732	01				
466	476	531	18282	22600	1574	2247	19939	133916	15850	215874	2458	19630	29364	109760	02				
43	41	11	13182	15876	21566	65278	9964	28372	13929	158467	3213	4120	20988	76798	03				
3	5	3	519	560	20	24	1450	20757	1084	154784	199	43419	1329	2468	04				
0	102	59	858	747	6	6	233	717	290	3432	44	79	1500	1754	05				
20	50	20	2770	4974	2323	4183	3206	19335	2479	36110	497	1531	2937	12543	06				
532	674	624	35611	44757	25489	71738	34792	203097	33632	568667	6411	68779	56118	203323	07				
1655	889	1089	30393	108650	32831	171310	26887	245563	25802	518199	5477	245757	32088	232987	08				
1395	320	608	4566	11207	1475	3739	5382	95382	3596	78514	558	39036	5210	50705	09				
154	133	60	19343	38287	27233	153322	16141	77642	18259	249388	4133	5515	20961	144090	10				
9	8	8	426	577	18	23	838	26370	462	129909	87	169838	752	3955	11				
4	229	274	367	401	28	44	275	1286	201	3353	25	66	712	1606	12				
89	186	126	3368	9789	3487	11780	3945	43284	2910	51373	578	14934	3208	25715	13				
1651	876	1076	28070	60261	32241	168908	26581	243964	25428	512537	5381	229389	30843	226071	14				
2744	790	1221	23462	95833	26445	203133	20401	238984	19466	427420	3998	235167	18033	184842	15				
2065	203	533	2047	5935	1037	4020	2536	60850	1601	43648	232	24888	1826	24989	16				
333	131	88	17208	48089	22248	183306	13811	99008	14995	240396	3213	12742	13100	131109	17				
27	16	23	368	578	36	52	607	27001	288	94936	42	195722	469	3599	18				
4	193	341	260	318	38	94	233	1647	159	2189	16	20	385	1387	19				
311	238	219	2593	10003	2726	13412	3037	49471	2197	41778	423	711	1797	20238	20				
2740	781	1204	22476	64923	26085	200884	20224	237977	19240	422947	3926	234083	17577	181322	21				
3653	790	1314	19345	97310	21359	215822	15937	230048	15221	414990	3242	478433	9352	120990	22				
2431	128	325	1306	4101	936	4691	1639	43878	1043	35990	153	46981	808	13649	23				
567	158	124	14570	51843	17655	193082	10883	98824	11814	208832	2630	13917	6761	86930	24				
48	17	28	307	750	31	66	489	30617	235	113638	45	377515	342	3238	25				
6	192	462	214	315	50	175	212	1642	129	1725	14	14	212	1057	26				
598	290	360	2227	10228	2382	15247	2574	54341	1822	50777	342	39916	956	13589	27				
3650	785	1299	18624	67237	21054	213261	15797	229302	15043	410962	3184	478343	9079	118463	28				
9595	1497	3288	29595	176215	32263	432994	23479	431072	22024	620662	4301	443319	7926	129880	29				
6039	213	775	1946	6360	1627	10981	2458	75337	1597	58904	225	129906	687	14907	30				
1899	307	340	22630	101845	26468	387190	16013	188183	17095	356343	3492	18438	5677	93866	31				
105	31	55	454	1300	74	228	657	55308	257	112282	43	286603	307	3646	32				
20	371	1145	430	683	149	743	399	44429	229	4553	15	7032	240	1630	33				
1525	566	939	3256	18617	3513	29060	3751	106244	2593	77173	431	1232	759	13525	34				
9588	1488	3254	28716	128805	31831	428202	23278	429501	21771	609255	4206	443211	7670	127574	35				
20686	2060	6777	31317	242923	31753	603654	22868	678094	20729	944393	3324	1418490	3612	82157	36				
12259	330	1504	2552	11212	1891	17552	2949	143286	1888	151986	221	167694	436	13859	37				
4805	412	706	23393	141115	25995	543997	14535	227553	15664	418919	2602	32002	2245	52800	38				
412	68	171	764	2825	119	474	978	130089	379	253050	51	1133861	190	3092	39				
72	595	2808	632	1634	213	1398	610	10850	282	7009	42	11072	161	1556	40				
3139	644	1554	3241	23035	3230	35734	3631	164441	2363	106102	369	73721	356	8706	41				
20687	2049	6743	30582	179821	31448	599155	22703	676219	20576	937066	3285	1418350	3388	80013	42				
41567	2179	16712	15074	1313303	10540	281278	9802	895446	7512	3434190	920	2379684	1513	68072	43				
31874	646	6722	2990	33041	961	12235	2526	316434	1480	606144	163	616965	389	32364	44				
4731	204	568	7766	65647	8058	244947	3910	90784	4345	198370	519	7316	446	17770	45				
1259	97	424	781	3796	97	625	971	280692	340	2353952	53	1631469	144	4046	46				
125	617	5546	683	5820	99	868	560	21973	262	5708	27	14655	111	2496	47				
3040	542	2531	1691	18972	1189	19690	1720	177117	979	243197	143	109098	108	4729	48				
41029	2106	15791	13911	127276	10404	278365	9687	887000	7406	3407371	905	2379503	1198	61405	49				
80437	8906	31047	242285	2279608	181745	1981959	156827	2932195	149086	6996616	28714	5271575	162810	1047660	50				
56529	2316	10998	33689	94456	9501	55465	37429	869083	27055	1191060	4010	1045100	38720	260233	51				
12532	1386	1897	118092	462702	149223	1771122	85257	810366	96101	1830715	19802	94050	70178	603363	52				
1863	242	712	3619	10386	395	1492	5990	570834	3045	3212551	520	3838427	3533	24044	53				
231	2299	10635	3444	9918	583	3328	2522	42544	1552	27969	183	32938	3321	11486	54				
8722	2516	5749	19146	95618	18850	129106	21864	614233	15343	606510	2783	241143	10121	99045	55				
79877	8759	29991	177990	673080	178552	1960513	153062	2907060	143096	6868805	27298	5251658	125873	998171	56				

JURISTISCHE PERSONEN SIND.

HANDELSGEWAECHSE (MOHN, FLACHS, HANF, KOERNERSENF USW.).-

3) EINSCHL. DER HIERFUEER BESTIMMTEN KUEKEN.

FORSTBETRIEBE INSGESAMT **)

10 SAAFLAND

JURISTISCHE PERSONEN SIND.

HANDELSGEWAECHSE (MOHN, FLACHS, HANF, KOERNERSENF USW.).- 3) EINSCHL. DER HIERFUER BESTIMMTEN KUEKEN.

01 SCHLESWIG-HOLSTEIN

|--|--|--|--|--|--|--|--|--|--|--|--|--|--|--|--|--|--|--|--|--|--|--|--|--|--|--|--|--|--|--|--|--|--|--|--|--|--|--|--|--|--|--|--|--|--|--|--|--|--|--|--|--|--|--|--|--|--|--|--|--|--|--|--|--|--|--|--|--|--|--|--|--|--|--|--|--|--|--|--|--|--|--|--|--|--|--|--|--|--|--|--|--|--|--|--|--|--|--|--|--|--|--|--|--|--|--|--|--|--|--|--|--|--|--|--|--|--|--|--|--|--|--|--|--|--|--|--|--|--|--|--|--|--|--|--|--|--|--|--|--|--|--|--|--|--|--|--|--|--|--|--|--|--|--|--|--|--|--|--|--|--|--|--|--|--|--|--|--|--|--|--|--|--|--|--|--|--|--|--|--|--|--|--|--|--|--|--|--|--|--|--|--|--|--|--|--|--|--|--|--|--|--|--|--|--|--|--|--|--|--|--|--|--|--|--|--|--|--|--|--|--|--|--|--|--|--|--|--|--|--|--|--|--|--|--|--|--|--|--|--|--|--|--|--|--|--|--|--|--|--|--|--|--|--|--|--|--|--|--|--|--|--|--|--|--|--|--|--|--|--|--|--|--|--|--|--|--|--|--|--|--|--|--|--|--|--|--|--|--|--|--|--|--|--|--|--|--|--|--|--|--|--|--|--|--|--|--|--|--|--|--|--|--|--|--|--|--|--|--|--|--|--|--|--|--|--|--|--|--|--|--|--|--|--|--|--|--|--|--|--|--|--|--|--|--|--|--|--|--|--|--|--|--|--|--|--|--|--|--|--|--|--|--|--|--|--|--|--|--|--|--|--|--|--|--|--|--|--|--|--|--|--|--|--|--|--|--|--|--|--|--|--|--|--|--|--|--|--|--|--|--|--|--|--|--|--|--|--|--|--|--|--|--|--|--|--|--|--|--|--|--|--|--|--|--|--|--|--|--|--|--|--|--|--|--|--|--|--|--|--|--|--|--|--|--|--|--|--|--|--|--|--|--|--|--|--|--|--|--|--|--|--|--|--|--|--|--|--|--|--|--|--|--|--|--|--|--|--|--|--|--|--|--|--|--|--|--|--|--|--|--|--|--|--|--|--|--|--|--|--|--|--|--|--|--|--|--|--|--|--|--|--|--|--|--|--|--|--|--|--|--|--|--|--|--|--|--|--|--|--|--|--|--|--|--|--|--|--|--|--|--|--|--|--|--|--|--|--|--|--|--|--|--|--|--|--|--|--|--|--|--|--|--|--|--|--|--|--|--|--|--|--|--|--|--|--|--|--|--|--|--|--|--|--|--|--|--|--|--|--|--|--|--|--|--|--|--|--|--|--|--|--|--|--|--|--|--|--|--|--|--|--|--|--|--|--|--|--|--|--|--|--|--|--|--|--|--|--|--|--|--|--|--|--|--|--|--|--|--|--|--|--|--|--|--|--|--|--|--|--|--|--|--|--|--|--|--|--|--|--|--|--|--|--|--|--|--|--|--|--|--|--|--|--|--|--|--|--|--|--|--|--|--|--|--|--|--|--|--|--|--|--|--|--|--|--|--|--|--|--|--|--|--|--|--|--|--|--|--|--|--|--|--|--|--|--|--|--|--|--|--|--|--|--|--|--|--|--|--|--|--|--|--|--|--|--|--|--|--|--|--|--|--|--|--|--|--|--|--|--|--|--|--|--|--|--|--|--|--|--|--|--|--|--|--|--|--|--|--|--|--|--|--|--|--|--|--|--|--|--|--|--|--|--|--|--|--|--|--|--|--|--|--|--|--|--|--|--|--|--|--|--|--|--|--|--|--|--|--|--|--|--|--|--|--|--|--|--|--|--|--|--|--|--|--|--|--|--|--|--|--|--|--|--|--|--|--|--|--|--|--|--|--|--|--|--|--|--|--|--|--|--|--|--|--|--|--|--|--|--|--|--|--|--|--|--|--|--|--|--|--|--|--|--|--|--|--|--|--|--|--|--|--|--|--|--|--|--|--|--|--|--|--|--|--|--|--|--|--|--|--|--|--|--|--|--|--|--|--|--|--|--|--|--|--|--|--|--|--|--|--|--|--|--|--|--|--|--|--|--|--|--|--|--|--|--|--|--|--|--|--|--|--|--|--|--|--|--|--|--|--|--|--|--|--|--|--|--|--|--|--|--|--|--|--|--|--|--|--|--|--|--|--|--|--|--|--|--|--|--|--|--|--|--|--|--|--|--|--|--|--|--|--|--|--|--|--|--|--|--|--|--|--|--|--|--|--|--|--|--|--|--|--|--|--|--|--|--|--|--|--|--|--|--|--|--|--|--|--|--|--|--|--|--|--|--|--|--|--|--|--|--|--|--|--|--|--|--|--|--|--|--|--|--|--|--|--|--|--|--|--|--|--|--|--|--|--|--|--|--|--|--|--|--|--|--|--|--|--|--|--|--|--|--|--|--|--|--|--|--|--|--|--|--|--|--|--|--|--|--|--|--|--|--|--|--|--|--|--|--|--|--|--|--|--|--|--|--|--|--|--|--|--|--|--|--|--|--|--|--|--|--|--|--|--|--|--|--|--|--|--|--|--|--|--|--|--|--|--|--|--|--|--|--|--|--|--|--|--|--|--|--|--|--|--|--|--|--|--|--|--|--|--|--|--|--|--|--|--|--|--|--|--|--|--|--|--|--|--|--|--|--|--|--|--|--|--|--|--|--|--|--|--|--|--|--|--|--|--|--|--|--|--|--|--|--|--|--|--|--|--|--|--|--|--|--|--|--|--|--|--|--|--|--|--|--|--|--|--|--|--|--|--|--|--|--|--|--|--|--|--|--|--|--|--|--|--|--|--|--|--|--|--|--|--|--|--|--|--|--|--|--|--|--|--|--|--|--|--|--|--|--|--|--|--|--|--|--|--|--|--|--|--|--|--|--|--|--|--|--|--|--|--|--|--|--|--|--|--|--|--|--|--|--|--|--|--|--|--|--|--|--|--|--|--|--|--|--|--|--|--|--|--|--|--|--|--|--|--|--|--|--|--|--|--|--|--|--|--|--|--|--|--|--|--|--|--|--|--|--|--|--|--|--|--|--|

*) NUR KLASSIFIZIERBARE BETRIEBE (IM SINNE DER NEUEN BETRIEBSSYSTEMATIK).

1) EINSCHL. KOERNERMAIS.- 2) RAPS UND RUEBSEN, HOPFEN, TABAK, RUEBEN UND GRAESER ZUR SAMENGWINNUNG, ALLE ANDEREN

BETRIEBSFORMEN NACH GROSSENKLASSEN DES STANDARDBETRIEBSEINKOMMENS*)

NATUERLICHE PERSONEN SIND, INSGESAMT

01 SCHLESWIG-HOLSTEIN

HANDELSGEWÄCHSE (MOHN, FLACHS, HANF, KÖRNERSENF USW.).-

3) EINSCHL. DER HIERFUEER BESTIMMTEN KUEKEN.

3.5 [E] BUCHFUEHRENDE LANDW. BETRIEBE, DEREN INHABER

03 NIEDERSACHSEN

*) NUR KLASSTIFIZIERBARE BETRIEBE (IM SINNE DER NEUEN BETRIEBSSYSTEMATIK).

1) EINSCHL. KOERNERMAIS.- 2) RAPS UND RUEPSEN, HOPFEN, TABAK, RUEBEN UND GRAESER ZUR SAMENGEGWINNUNG, ALLE ANDEREN

07 RHEINLAND-PFALZ

NR.	LFDI	STANDARD- BETRIEBS- EINKOMMEN VON ... BIS UNTER ... 1 000 DM	BETRIEBSBEREICH ----- BETRIEBSFORM	UND ZWAR	1	2	3	4	5	6	7	8	9	10
					INS- GESAMT	LANDW. GENUTZTER FLAECHE	DAUER- GRUENLAND	GETREIDE 1)	IZUCKER					
					BETRIEBE	FLAECHEI HA	BETR.-FLAECHEI HA	BETR.-FLAECHEI HA	BETR.-FLAECHEI HA					
					1	2	3	4	5	6	7	8	9	10
01		UNTER 5	ZUSAMMEN		433	427	1473	168	892	134	387	2		
02			DAR.: MARKTFRUCHTBETRIEBE		95	95	636	54	272	85	311	-		
03			FUTTERBAUBETRIEBE		70	69	508	66	445	23	31	2		
04			VEREDLUNGSBETRIEBE		20	15	21	8	7	5	8	-		
05			DAUERKULTURBETRIEBE		121	121	86	7	10	6	8	-		
06			LANDW. GEMISCHTBETRIEBE		10	10	44	10	21	10	20	-		
07			BETRIEBSBEREICH LANDW. ZUS.		316	310	1295	145	755	129	378	2		
08	5	- 10	ZUSAMMEN		438	437	1581	98	649	104	536	3		
09			DAR.: MARKTFRUCHTBETRIEBE		47	47	628	19	129	42	378	3		
10			FUTTERBAUBETRIEBE		30	30	516	30	432	21	59	-		
11			VEREDLUNGSBETRIEBE		17	16	56	9	17	10	35	-		
12			DAUERKULTURBETRIEBE		211	211	208	24	12	20	24	-		
13			LANDW. GEMISCHTBETRIEBE		6	6	85	6	42	6	36	-		
14			BETRIEBSBEREICH LANDW. ZUS.		311	310	1493	88	632	99	532	3		
15	10	- 15	ZUSAMMEN		320	319	1507	74	606	69	466	4		
16			DAR.: MARKTFRUCHTBETRIEBE		26	26	606	13	244	22	256	2		
17			FUTTERBAUBETRIEBE		29	29	459	29	281	25	139	-		
18			VEREDLUNGSBETRIEBE		12	11	86	9	46	7	37	-		
19			DAUERKULTURBETRIEBE		150	150	226	16	10	11	19	-		
20			LANDW. GEMISCHTBETRIEBE		2	2	26	1	4	2	15	1		
21			BETRIEBSBEREICH LANDW. ZUS.		219	218	1403	68	585	67	466	3		
22	15	- 20	ZUSAMMEN		301	301	2082	71	885	95	674	16		
23			DAR.: MARKTFRUCHTBETRIEBE		26	26	852	10	414	24	305	10		
24			FUTTERBAUBETRIEBE		36	36	706	35	423	31	227	3		
25			VEREDLUNGSBETRIEBE		4	4	37	1	3	4	34	-		
26			DAUERKULTURBETRIEBE		164	164	318	18	12	23	53	2		
27			LANDW. GEMISCHTBETRIEBE		5	5	84	5	22	5	50	1		
28			BETRIEBSBEREICH LANDW. ZUS.		235	235	1997	69	874	87	669	16		
29	20	- 30	ZUSAMMEN		641	640	5872	194	1920	242	2360	38		
30			DAR.: MARKTFRUCHTBETRIEBE		66	66	1756	29	200	65	1118	26		
31			FUTTERBAUBETRIEBE		75	75	2229	75	1402	70	629	6		
32			VEREDLUNGSBETRIEBE		22	21	325	15	91	18	216	-		
33			DAUERKULTURBETRIEBE		336	336	931	53	50	62	149	5		
34			LANDW. GEMISCHTBETRIEBE		16	16	436	15	144	16	237	1		
35			BETRIEBSBEREICH LANDW. ZUS.		515	514	5677	187	1887	231	2349	38		
36	30	- 50	ZUSAMMEN		1678	1674	25131	642	7811	881	10504	159		
37			DAR.: MARKTFRUCHTBETRIEBE		158	158	5306	66	475	152	3405	83		
38			FUTTERBAUBETRIEBE		356	356	12203	356	6503	339	4417	6		
39			VEREDLUNGSBETRIEBE		42	38	715	29	162	33	502	1		
40			DAUERKULTURBETRIEBE		945	945	4987	139	181	295	1330	54		
41			LANDW. GEMISCHTBETRIEBE		43	43	1301	36	370	43	748	11		
42			BETRIEBSBEREICH LANDW. ZUS.		1544	1540	24512	626	7691	862	10402	155		
43	50 UND MEHR		ZUSAMMEN		3737	3730	93949	1230	19296	2277	41463	863		
44			DAR.: MARKTFRUCHTBETRIEBE		244	244	15501	109	1079	241	10671	173		
45			FUTTERBAUBETRIEBE		515	515	27461	512	15398	480	9023	14		
46			VEREDLUNGSBETRIEBE		161	154	5565	96	637	149	4379	35		
47			DAUERKULTURBETRIEBE		2543	2543	37859	400	729	1252	13608	590		
48			LANDW. GEMISCHTBETRIEBE		120	120	5657	97	1338	120	3371	46		
49			BETRIEBSBEREICH LANDW. ZUS.		3583	3576	92043	1214	19181	2242	41052	858		
50	INSGESAMT		ZUSAMMEN		7548	7528	131595	2477	32059	3802	56390	1085		
51			DAR.: MARKTFRUCHTBETRIEBE		662	662	25285	300	2813	631	16444	297		
52			FUTTERBAUBETRIEBE		1111	1110	44082	1103	24884	989	14525	31		
53			VEREDLUNGSBETRIEBE		278	259	6805	167	963	226	5211	36		
54			DAUERKULTURBETRIEBE		4470	4470	44615	657	1004	1669	15191	651		
55			LANDW. GEMISCHTBETRIEBE		202	202	7633	170	1941	202	4477	60		
56			BETRIEBSBEREICH LANDW. ZUS.		6723	6703	128420	2397	31605	3717	55848	1075		

*) NUR KLASSIFIZIERBARE BETRIEBE (IM SINNE DER NEUEN BETRIEBSSYSTEMATIK).

1) EINSCHL. KOERNERMAIS.- 2) RAPS UND RUESEN, HOPFEN, TABAK, RUEBEN UND GRAESER ZUR SAMENGEGWINNUNG, ALLE ANDEREN

BETRIEBSFORMEN NACH GROESSENKLASSEN DES STANDARDBETRIEBSEINKOMMENS*)

NATUERLICHE PERSONEN SIND, INSGESAMT

OB BADEN-WUERTEMBERG

BETRIEBE MIT															IBETRIEBE (SP.1), I				
I	I	I	I	I	I	I	I	I	I	I	I	I	I	I	I	I	I	I	I
RUEBEN I	HANDELS- I	WALDFLAECHE I	MILCHKUEHEN I	SCHWEINEN I	1/2 JAHR I	LEGEHENNEN I	MASTHAENNCHEN I	BETRIEBSINHABER I	IN DENEN I	U. 700. EHEGATTEILFD I	UND I	-HUEHNCHEN 3) I	ANDERWEITIG I	ERWERBSTAETIG INR. I	SIND I	LF I	HA I	I	I
I	IGEWAECHSEN2) I	I	I	I	I	I	I	I	I	I	I	I	I	I	I	I	I	I	I
FLAECHEIBETR. I	FL. I	BETR. I	FLAECHEI I	BETR. I	TIERE I	BETR. I	TIERE I	BETR. I	TIERE I	BETR. I	TIERE I	BETR. I	TIERE I	BETR. I	TIERE I	BETR. I	HA I	I	I
HA I	I	HA I	I	HA I	I	I	I	I	I	I	I	I	I	I	I	I	I	I	I
9 I	10 I	11 I	12 I	13 I	14 I	15 I	16 I	17 I	18 I	19 I	20 I	21 I	22 I	23 I	I	I	I	I	I
3	17	30	188	343	41	90	150	1058	156	16516	28	853	399	1664	01				
3	15	30	54	47	2	2	65	450	59	2165	10	22	129	729	02				
-	-	-	26	24	32	78	34	99	33	431	7	16	80	468	03				
-	-	-	7	8	1	1	18	306	29	13226	7	789	27	43	04				
-	1	0	18	14	-	-	5	16	7	88	2	23	54	69	05				
-	-	-	10	9	4	6	16	126	13	260	2	3	16	108	06				
3	16	30	115	102	39	87	138	997	141	16170	28	853	306	1417	07				
7	19	40	160	495	90	368	133	1592	139	16652	33	11272	268	1952	08				
7	15	33	33	38	6	9	27	516	34	4430	7	9349	53	760	09				
-	-	-	44	91	62	302	57	295	49	875	12	31	59	724	10				
-	1	2	10	10	-	-	10	461	10	10293	2	1870	11	55	11				
1	-	-	29	9	-	-	9	38	10	99	1	1	66	85	12				
-	2	2	9	14	12	29	15	191	16	615	4	5	14	138	13				
8	18	37	125	162	80	340	118	1501	119	16312	26	11256	203	1762	14				
11	19	38	162	537	115	745	155	2443	128	28057	30	591	253	2293	15				
10	10	24	15	32	4	11	23	636	11	2123	2	2	25	482	16				
0	1	0	59	149	87	660	65	529	53	941	15	44	76	1138	17				
-	2	6	7	17	-	-	9	501	12	24257	3	532	9	80	18				
1	4	5	34	22	2	2	21	96	16	182	1	1	67	178	19				
-	1	1	17	44	17	53	27	647	19	323	6	8	20	261	20				
11	18	36	132	264	110	726	145	2409	111	27826	27	587	197	2139	21				
28	26	62	202	630	178	1491	208	2885	185	25031	38	18142	212	2796	22				
21	14	42	19	28	9	43	28	380	21	1780	3	15502	24	638	23				
5	6	12	91	205	136	1305	102	1063	92	4100	22	901	83	1434	24				
-	1	2	4	12	-	-	7	373	5	16972	3	1701	5	48	25				
-	1	1	39	24	4	13	26	115	24	307	4	5	40	148	26				
1	3	4	20	40	20	90	29	882	22	1509	4	19	20	324	27				
27	25	61	173	309	169	1451	192	2813	164	24668	36	18128	172	2592	28				
166	111	293	641	3562	647	7596	685	16917	533	79471	128	16048	456	7401	29				
135	48	179	47	80	23	154	68	2400	46	8250	5	155	32	1004	30				
16	25	37	337	1130	491	6578	373	5532	296	10794	85	13102	209	4597	31				
-	8	22	22	53	3	3	43	4528	27	49158	4	2702	24	330	32				
2	10	18	97	79	24	86	65	506	59	1685	12	61	78	405	33				
15	19	40	63	142	67	437	94	3743	62	6768	12	13	36	741	34				
168	110	296	566	1484	608	7258	643	16709	490	76655	118	16033	379	7077	35				
933	370	1066	1748	8034	1903	33690	1809	66598	1392	238022	279	70577	544	12613	36				
514	147	556	77	208	70	591	162	7484	110	31792	11	34	33	1430	37				
210	99	204	1099	3943	1478	29981	1055	23377	862	48090	188	46532	293	8402	38				
37	55	141	92	247	33	136	148	20173	84	126592	16	1155	42	833	39				
26	21	55	220	199	73	313	155	2106	138	11963	17	520	76	584	40				
144	41	97	168	520	200	2046	237	13228	154	18927	37	22325	37	1035	41				
931	363	1053	1656	5117	1854	33067	1757	66368	1348	237364	269	70566	481	12284	42				
5421	665	4365	2164	17927	2127	60546	2227	238539	1536	962008	226	89168	464	18875	43				
3568	283	2549	198	1692	125	1468	336	52190	218	215825	34	35168	65	6393	44				
609	117	378	1114	4951	1539	53016	930	26087	753	68088	119	1097	168	7353	45				
451	133	671	273	845	87	606	425	99357	196	528410	23	5515	53	1710	46				
82	39	190	189	477	58	484	131	4694	116	9253	7	7	61	889	47				
523	74	312	240	1054	277	4366	358	51511	208	77534	34	47372	34	1639	48				
5233	646	4100	2014	9019	2086	59940	2180	233839	1491	899110	217	89159	381	17984	49				
6569	1227	5894	5265	31528	5101	104526	5367	330032	4069	1365757	762	206651	2596	47594	50				
4258	532	3413	443	2125	239	2278	709	64056	499	266365	72	60232	361	11436	51				
840	248	631	2770	10493	3825	91920	2616	56982	2138	133319	448	61723	968	24116	52				
488	200	844	415	1192	124	746	660	125699	363	768908	58	14264	171	3099	53				
112	76	269	626	824	161	898	412	7571	370	23577	44	618	442	2358	54				
683	140	456	527	1823	597	7027	776	70328	494	105936	99	69745	177	4246	55				
6381	1196	5613	4781	16457	4946	102869	5173	324636	3864	1298105	721	206582	2119	45255	56				

HANDELSGEWAECHSE (MOHN, FLACHS, HANF, KOERNERSENF USW.)--

3) EINSCHL. DER HIERFUEP BESTIMMTEN KUEKEN.

BETRIEBSFORMEN NACH GROESSENKLASSEN DES STANDARDBETRIEBSEINKOMMENS*)

NATUERLICHE PERSONEN SIND, INSGESAMT

STADTSTAATEN

BETRIEBE MIT										IBETRIEBE (SP.1), I									
RUEBEN I										IN DENEN I									
HANDELS- I										BETRIEBSINHABER I									
IGEWAECHSEN2) I										U./OD. EHEGATTEILFD I									
I										ANDERWEITIG I									
I										ERWERBSTAETIG INR. I									
FLAECHEIBETR. I										SIND I									
HA I										I									
9	10	11	12	13	14	15	16	17	18	19	20	21	22	23					
-	1	1	10	40	-	-	11	206	22	3462	6	116	56	272	01				
-	-	-	2	2	-	-	2	21	3	27	1	3	2	18	02				
-	-	-	2	3	-	-	4	39	10	150	3	6	22	169	03				
-	-	-	-	-	-	-	4	142	6	2984	1	106	5	4	04				
-	-	-	-	-	-	-	1	4	-	-	-	-	10	7	05				
-	-	-	-	-	-	-	-	-	1	31	1	1	-	-	06				
-	-	-	4	5	-	-	11	206	20	3192	6	116	39	198	07				
-	1	4	3	9	5	17	6	276	6	116	-	-	39	73	08				
-	1	4	1	4	2	5	1	9	2	56	-	-	-	-	09				
-	-	-	-	-	-	2	7	-	-	-	-	-	2	25	10				
-	-	-	-	-	-	-	3	173	1	1	-	-	3	15	11				
-	-	-	-	-	-	-	1	30	2	19	-	-	9	15	12				
-	-	-	-	-	-	-	-	-	-	-	-	-	-	-	13				
-	1	4	1	4	4	12	5	212	5	76	-	-	14	55	14				
-	-	-	-	2	15	6	31	9	375	12	4773	1	1	42	15				
-	-	-	1	14	1	1	3	132	2	71	-	-	5	98	16				
-	-	-	-	-	3	25	-	-	1	-	-	-	2	20	17				
-	-	-	-	-	-	-	2	-	2	-	-	-	1	1	18				
-	-	-	-	-	1	1	1	5	80	1	1	1	14	39	19				
-	-	-	-	-	-	-	-	-	-	-	-	-	-	-	20				
-	-	-	1	14	5	27	6	366	10	4761	1	1	22	158	21				
-	-	-	1	3	1	16	8	348	8	11635	-	-	15	65	22				
-	-	-	1	3	-	-	2	-	1	-	-	-	1	48	23				
-	-	-	-	-	1	16	-	-	2	-	-	-	-	-	24				
-	-	-	-	-	-	-	1	-	3	9837	-	-	1	-	25				
-	-	-	-	-	-	-	3	12	1	120	-	-	2	9	26				
-	-	-	-	-	-	-	1	-	-	-	-	-	-	-	27				
-	-	-	1	3	1	16	7	319	7	11605	-	-	4	57	28				
-	3	7	6	22	13	122	19	1159	25	11968	4	62	35	122	29				
-	3	7	2	6	2	13	4	70	3	102	-	-	-	-	30				
-	-	-	-	-	6	85	5	82	6	720	2	35	1	26	31				
-	-	-	1	0	-	-	5	980	3	9166	-	-	1	-	32				
-	-	-	1	15	4	20	-	-	3	1899	-	-	12	67	33				
-	-	-	-	-	-	-	-	-	-	-	-	-	-	-	34				
-	3	7	4	21	12	118	14	1132	15	11887	2	35	14	93	35				
-	8	36	4	18	43	660	43	1867	57	32678	7	166	36	245	36				
-	1	12	1	4	-	-	3	49	5	157	2	2	1	11	37				
-	3	15	1	2	31	600	15	252	17	2289	3	13	2	62	38				
-	2	6	-	-	1	3	3	973	4	24140	-	-	1	22	39				
-	-	-	1	10	7	21	9	124	16	1654	-	-	8	100	40				
-	1	3	1	2	3	26	6	423	4	3728	1	150	-	-	41				
-	7	36	4	18	42	650	36	1821	46	31968	6	165	12	195	42				
48	28	419	22	172	97	2835	62	5270	67	92330	4	13	55	1114	43				
41	12	304	6	112	4	106	6	700	6	161	-	-	1	61	44				
6	7	36	6	26	64	2403	20	1134	20	333	1	1	5	341	45				
-	3	15	2	2	1	3	6	1704	7	83246	-	-	1	261	46				
1	-	-	2	25	17	102	11	214	12	346	-	-	11	189	47				
-	4	43	-	-	6	118	7	1399	1	6	-	-	-	-	48				
48	26	398	16	165	92	2732	50	5151	46	84092	1	1	18	852	49				
48	41	467	48	279	165	3681	158	9501	197	156962	22	358	278	2062	50				
41	17	327	14	145	9	125	21	988	22	2194	3	5	10	236	51				
6	10	51	9	31	107	3136	44	1507	56	3530	9	55	34	643	52				
-	5	21	3	2	2	6	24	4413	26	133974	1	106	13	303	53				
1	-	-	4	50	29	144	26	387	39	4118	1	1	66	426	54				
-	5	46	1	2	9	144	14	1912	6	3765	2	151	-	-	55				
48	37	445	31	230	156	3555	129	9207	149	147581	16	318	123	1608	56				

HANDELSGEWAECHSE (MOHN, FLACHS, HANF, KOERNERSENF USW.).-

3) EINSCHL. DER HIERFUEER BESTIMMTEN KUEKEN.

3.6 [F] BUCHFUEHRENDE LANDW. BETRIEBE, IN DENEN DAS BETRIEBL. EINKOMMEN

01 SCHLESWIG-HOLSTEIN

			I		I		I		I		I		UND ZWAR	
			I	I	I	I	I	I	I	I	I	I	I	I
			I	I	LANDW.	I	I	I	I	I	I	I	I	I
LFDI	STANDARD- BETRIEBS- EINKOMMEN	BETRIEBSBEREICH	I	INS- I	GENUTZTER	I	DAUER-	I	GETREIDE 1)	I	IZUCKER	I	I	I
NR.	VON ... BIS	BETRIEBSFORM	I	GESAMTI	FLAECH	I	GRUENLAND	I	I	I	I	I	I	I
I	UNTER ...		I	I	I	I	I	I	I	I	I	I	I	I
I	1 000 DM		I	BETRIEBE	I FLAECH	I	BETR. IFLAECH	I	BETR. IFLAECH	I	BETR. IFLAECH	I	BETR. IFLAECH	I
I			I	I	I HA	I	I HA	I	I HA	I	I HA	I	I HA	I
I			I	1	2	3	4	5	6	7	8	9	10	11
01	UNTER 5	ZUSAMMEN	147	136	1610	117	1427	25	111					
02		DAR.: MARKTFRUCHTBETRIEBE	28	28	392	23	261	22	105					
03		FUTTERBAUBETRIEBE	63	62	786	59	762	1	2					
04		VEREDLUNGSBETRIEBE	23	13	47	11	39	1	3					
05		DAUERKULTURBETRIEBE	6	6	26	2	19	-	-					
06		LANDW. GEMISCHTBETRIEBE	1	1	7	1	6	1	1					
07		BETRIEBSBEREICH LANDW. ZUS.	121	110	1258	96	1087	25	111					
08	5 - 10	ZUSAMMEN	111	109	1738	68	1272	36	319					
09		DAR.: MARKTFRUCHTBETRIEBE	30	30	637	21	303	24	268					
10		FUTTERBAUBETRIEBE	32	32	986	32	908	7	31					
11		VEREDLUNGSBETRIEBE	16	14	76	13	53	4	15					
12		DAUERKULTURBETRIEBE	2	2	5	-	-	-	-					
13		LANDW. GEMISCHTBETRIEBE	1	1	14	1	8	1	5					
14		BETRIEBSBEREICH LANDW. ZUS.	81	79	1718	67	1272	36	319					
15	10 - 15	ZUSAMMEN	156	153	2606	101	1627	61	673					
16		DAR.: MARKTFRUCHTBETRIEBE	46	46	1166	39	417	42	581					
17		FUTTERBAUBETRIEBE	42	41	1219	40	1075	12	57					
18		VEREDLUNGSBETRIEBE	14	12	117	10	95	4	19					
19		DAUERKULTURBETRIEBE	2	2	5	-	-	-	-					
20		LANDW. GEMISCHTBETRIEBE	2	2	34	2	21	2	13					
21		BETRIEBSBEREICH LANDW. ZUS.	106	103	2541	91	1608	60	670					
22	15 - 20	ZUSAMMEN	150	149	3149	98	1743	80	979					
23		DAR.: MARKTFRUCHTBETRIEBE	46	46	1420	35	496	41	718					
24		FUTTERBAUBETRIEBE	36	36	1300	36	1046	19	113					
25		VEREDLUNGSBETRIEBE	13	12	140	12	74	10	63					
26		DAUERKULTURBETRIEBE	4	4	39	1	25	-	-					
27		LANDW. GEMISCHTBETRIEBE	7	7	186	7								

*) NUR KLASSTIFIZIERBARE BETRIEBE (IM SINNE DER NEUEN BETRIEBSSYSTEMATIK) - **) DES BETRIEBSINHABERS UND/ODER SEINES BETRIEBES, DEREN INHABER NATUERLICHE PERSONEN SIND.

1) EINSCHL. KOERNERMAIS - 2) RAPS UND RUEBSEN, HOPFEN, TABAK, RUEBEN UND GRAESER ZUR SAMENGEWINNUNG, ALLE ANDEREN

GROESSER IST ALS DAS AUSSERBETRIEBL. EINKOMMEN **)

01 SCHLESWIG-HOLSTEIN

EHEGATTEN; EINSCHL. BETRIEBE OHNE AUSSERBETRIEBL. EINKOMMEN DES BETRIEBSINHABERS UND SEINES EHEGATTEN; NUR LANDW. HANDELSGEWAECHSE (MOHN, FLACHS, HANF, KOERNERSENF USW.).- 3) EINSCHL. DER HIERFUER BESTIMMTEN KUEKEN.

BETRIEBSFORMEN NACH GROSSENKLASSEN DES STANDARDBETRIEBSEINKOMMENS*)

GRÖßER IST ALS DAS AUSSERBETRIEBL. EINKOMMEN **)

03 NIEDERSACHSEN

BETRIEBE MIT															IBETRIEBE (SP.1), I				
I	I	I	I	I	I	I	I	I	I	I	I	I	I	I	I	I	I	I	I
RUEBEN	HADELS- IGEWAECHSEN2)	WALDFLAECHEN	MILCHKUEHEN	SCHWEINEN OHNE FERKEL	LEGEHENNEN 1/2 JAHR UND AELTER	MASTHAENHNCHEN UND -HUEHNCHEN 3)	BETRIEBSINHABER U./OD. EHEGATTEILFD ANDERWEITIG ERWERBSTAETIG INR. SIND	LF	I	I	I	I	I	I	I	I	I	I	I
FLAECHENBETR. I HA I	FL. I HA I	BETR. I HA I	FLAECHEN HA I	BETR. I HA I	TIERE HA I	BETR. I HA I	TIERE HA I	BETR. I HA I	TIERE HA I	BETR. I HA I	TIERE HA I	BETR. I HA I	TIERE HA I	BETR. I HA I	TIERE HA I	BETR. I HA I	TIERE HA I	BETR. I HA I	TIERE HA I
9	10	11	12	13	14	15	16	17	18	19	20	21	22	23	24	25	26	27	28
4	3	23	33	151	4	7	26	309	35	13869	6	14665	49	249	01				
4	2	22	5	18	1	3	6	52	11	659	3		16	120	02				
-	-	-	4	8	3	4	4	8	7	146	-	-	12	96	03				
-	-	-	1	1	-	-	11	222	11	12920	1	-	1	-	04				
-	-	-	2	4	-	-	-	-	2	34	-	-	2	6	05				
-	-	-	1	4	-	-	2	15	1	54	-	-	2	13	06				
4	2	22	13	35	4	7	23	297	32	13813	4	14662	33	235	07				
18	-	-	39	160	7	31	32	743	31	46281	9	64634	34	466	08				
18	-	-	18	57	-	-	10	97	9	206	2	182	10	144	09				
-	-	-	7	33	5	26	4	71	5	99	-	-	7	302	10				
-	-	-	1	3	-	-	9	431	13	44646	5	64450	1	5	11				
-	-	-	1	4	1	2	-	-	1	10	-	-	4	7	12				
-	-	-	1	3	-	-	3	27	-	-	-	-	-	-	13				
18	-	-	28	100	6	28	26	626	28	44961	7	64632	22	458	14				
33	6	37	40	338	19	133	48	1946	40	42717	15	54136	42	482	15				
32	5	35	15	72	-	-	20	620	9	2164	2	3	9	174	16				
-	-	-	3	8	16	124	10	126	9	416	3	27	10	200	17				
-	-	-	3	18	-	-	10	1101	12	39969	5	54101	4	38	18				
-	-	-	-	-	1	1	1	1	3	33	-	-	3	8	19				
-	-	-	4	7	2	8	5	89	2	29	-	-	1	8	20				
32	5	35	25	105	19	133	46	1937	35	42611	10	54131	27	428	21				
115	4	20	67	649	34	228	67	1852	61	23853	12	126142	60	835	22				
112	4	20	30	168	8	31	29	592	22	4374	3	3	15	429	23				
0	-	-	10	40	19	174	14	191	15	218	3	16006	8	196	24				
1	-	-	1	4	-	-	10	616	7	18829	3	110130	5	37	25				
-	-	-	3	21	2	3	2	8	6	61	-	-	10	42	26				
3	-	-	5	51	3	17	8	430	6	321	1	1	2	42	27				
116	4	20	49	284	32	225	63	1837	56	23803	10	126140	40	746	28				
694	22	124	209	1448	174	1821	297	15124	199	111119	60	356235	142	3071	29				
665	21	124	86	619	22	130	110	4167	84	10968	18	87043	42	1309	30				
7	-	-	50	209	123	1511	82	1317	61	2625	25	14060	40	999	31				
3	-	-	13	81	2	3	39	6285	20	94711	9	236883	13	213	32				
1	1	1	1	0	-	-	4	96	4	42	-	-	14	101	33				
19	-	-	29	158	26	168	54	3227	24	2707	8	18249	10	273	34				
695	22	125	179	1067	173	1812	289	15092	193	111053	60	356235	119	2895	35				
6617	129	527	1212	7754	1381	22719	1860	130537	1144	256875	282	1148312	335	9461	36				
6045	92	410	510	3533	146	1334	622	39058	459	61753	101	281744	136	4728	37				
277	17	46	339	1509	966	18594	687	24704	441	12654	114	100777	100	3040	38				
55	7	22	86	346	13	78	189	34420	60	142234	18	600024	34	710	39				
-	2	7	6	61	8	33	14	251	19	4989	4	5	20	166	40				
250	9	38	224	1565	245	2659	337	31900	150	25824	43	165751	25	745	41				
6627	127	523	1165	7014	1378	22698	1849	130333	1129	247454	280	1148301	315	9389	42				
91002	1244	11019	8269	139616	8403	271872	9535	1650774	4967	5124876	857	2397120	1069	71934	43				
78827	848	8796	3279	63963	1148	23457	3189	464360	1884	517612	320	879856	507	46777	44				
5360	221	1060	2530	22944	5600	217219	3153	236216	1933	150397	340	296817	251	12913	45				
983	31	220	684	5462	143	1439	1123	516382	279	4177398	38	764498	98	3540	46				
-	10	50	12	195	21	164	19	599	40	2101	5	17	48	890	47				
5292	107	608	1584	29330	1467	29112	1996	427914	796	276091	146	455815	118	6332	48				
90462	1217	10734	8089	121894	8379	271391	9480	1645471	4932	5123599	849	2397003	1022	70452	49				
98483	1408	11750	9869	150116	10022	296811	11865	1801285	6477	5619590	1241	4161244	1731	86498	50				
85703	972	9407	3943	68430	1325	24955	3986	508946	2478	597736	449	1248893	735	53681	51				
5644	238	1106	2943	24751	6732	237652	3954	262633	2471	166555	485	427687	428	17746	52				
1042	38	242	789	5915	158	1520	1391	559457	402	4530707	79	1844686	156	4543	53				
1	13	58	25	285	33	203	40	955	75	7270	9	22	101	1220	54				
5564	116	646	1848	31118	1743	31964	2405	463602	979	305026	198	639816	158	7413	55				
97954	1377	11459	9548	130499	9991	296294	11776	1795593	6405	5607294	1220	4161104	1578	84603	56				

EHEGATTEN; EINSCHL. BETRIEBE OHNE AUSSERBETRIEBL. EINKOMMEN DES BETRIEBSINHABERS UND SEINES EHEGATTEN; NUR LANDW.

HANDELSGEWAECHSE (MOHN, FLACHS, HANF, KOERNERSENF USW.).- 3) EINSCHL. DER HIERFUEER BESTIMMTEN KUEKEN.

3.6 [F] BUCHFUEHRENDE LANDW. BETRIEBE, IN DENEN DAS BETRIEBL. EINKOMMEN

			UND ZWAR									
			INS- GENUTZTER DAUER- GETREIDE 1) IZUCKFR									
			GESAMT FLAECHE									
			BETRIEBE		FLAECHE		BETR. FLAECHE		BETR. FLAECHE		BETR.	
			1 2		3		4 5		6 7		8	
01	UNTER 5	ZUSAMMEN	140	136	606	52	454	31	72	-		
02		DAR.: MARKTFRUCHTBETRIEBE	30	30	241	15	155	15	53	-		
03		FUTTERBAUBETRIEBE	19	18	271	17	264	4	5	-		
04		VEREDLUNGSBETRIEBE	10	7	9	4	4	5	5	-		
05		DAUERKULTURBETRIEBE	3	3	4	1	1	-	-	-		
06		LANDW. GEMISCHTBETRIEBE	1	1	7	1	3	1	3	-		
07		BETRIEBSBEREICH LANDW. ZUS.	63	59	532	38	427	25	66	-		
08	5 - 10	ZUSAMMEN	152	150	923	42	497	35	277	1		
09		DAR.: MARKTFRUCHTBETRIEBE	30	30	498	18	184	21	232	1		
10		FUTTERBAUBETRIEBE	13	13	305	13	271	7	24	-		
11		VEREDLUNGSBETRIEBE	4	2	4	1	1	1	1	-		
12		DAUERKULTURBETRIEBE	9	9	30	3	17	-	-	-		
13		LANDW. GEMISCHTBETRIEBE	2	2	27	2	9	2	16	-		
14		BETRIEBSBEREICH LANDW. ZUS.	58	56	864	37	482	31	273	1		
15	10 - 15	ZUSAMMEN	189	187	1327	64	435	67	676	5		
16		DAR.: MARKTFRUCHTBETRIEBE	39	39	802	26	210	33	495	3		
17		FUTTERBAUBETRIEBE	18	18	247	18	138	17	87	-		
18		VEREDLUNGSBETRIEBE	4	2	16	2	4	2	11	-		
19		DAUERKULTURBETRIEBE	10	10	14	2	1	-	-	-		
20		LANDW. GEMISCHTBETRIEBE	10	10	172	10	80	10	79	2		
21		BETRIEBSBEREICH LANDW. ZUS.	81	79	1251	58	433	62	672	5		
22	15 - 20	ZUSAMMEN	206	204	2041	88	659	97	1059	9		
23		DAR.: MARKTFRUCHTBETRIEBE	32	32	914	23	194	32	612	5		
24		FUTTERBAUBETRIEBE	34	33	614	33	353	31	192	2		
25		VEREDLUNGSBETRIEBE	9	8	69	5	9	5	55	-		
26		DAUERKULTURBETRIEBE	14	14	28	-	-	2	5	-		
27		LANDW. GEMISCHTBETRIEBE	18	18	323	17	97	18	181	2		
28		BETRIEBSBEREICH LANDW. ZUS.	107	105	1948	78	653	88	1045	9		
29	20 - 30	ZUSAMMEN	451	448	7320	272	2646	282	3573	42		
30		DAR.: MARKTFRUCHTBETRIEBE	83	83	2372	64	314	78	1682	32		
31		FUTTERBAUBETRIEBE	154	154	3699	154	2041	151	1271	6		
32		VEREDLUNGSBETRIEBE	25	22	326	17	68	18	242	1		
33		DAUERKULTURBETRIEBE	38	38	140	5	21	5	25	-		
34		LANDW. GEMISCHTBETRIEBE	24	24	598	24	195	24	321	3		
35		BETRIEBSBEREICH LANDW. ZUS.	324	321	7135	264	2					

*) NUR KLASSIFIZIERBARE BETRIEBE (IM SINNE DER NEUEN BETRIEBSSYSTEMATIK).- ***) DES BETRIEBSINHABERS UND/ODER SEINER BETRIEBE, DEREN INHABER NATUERLICHE PERSONEN SIND.
1) EINSCHL. KOERNERMAIS.- 2) RAPS UND RUERSEN, HOPFEN, TABAK, RUEBEN UND GRAESER ZUR SAMENGEGWINNUNG, ALLE ANDEREN

GROESSER IST ALS DAS AUSSERBETRIEBL. EINKOMMEN **)

06 HESSEN

EHEGATTEN; EINSCHL. BETRIEBE OHNE AUSSERBETRIEBL. EINKOMMEN DES BETRIEBSINHABERS UND SEINES EHEGATTEN; NUR LANDW. HANDELSGEWAECHSE (MOHN, FLACHS, HANF, KOERNERSENF USW.).- 3) EINSCHL. DER HIERFUER BESTIMMTEN KUEKEN.

07 RHEINLAND-PFALZ

NR.	I	I	I	I	I	I	I	I	I	UND ZWAR
01	I	I	I	I	I	I	I	I	I	I
02	I	I	I	I	I	I	I	I	I	I
03	I	I	I	I	I	I	I	I	I	I
04	I	I	I	I	I	I	I	I	I	I
05	I	I	I	I	I	I	I	I	I	I
06	I	I	I	I	I	I	I	I	I	I
07	I	I	I	I	I	I	I	I	I	I
08	I	I	I	I	I	I	I	I	I	I
09	I	I	I	I	I	I	I	I	I	I
10	I	I	I	I	I	I	I	I	I	I
11	I	I	I	I	I	I	I	I	I	I
12	I	I	I	I	I	I	I	I	I	I
13	I	I	I	I	I	I	I	I	I	I
14	I	I	I	I	I	I	I	I	I	I
15	I	I	I	I	I	I	I	I	I	I
16	I	I	I	I	I	I	I	I	I	I
17	I	I	I	I	I	I	I	I	I	I
18	I	I	I	I	I	I	I	I	I	I
19	I	I	I	I	I	I	I	I	I	I
20	I	I	I	I	I	I	I	I	I	I
21	I	I	I	I	I	I	I	I	I	I
22	I	I	I	I	I	I	I	I	I	I
23	I	I	I	I	I	I	I	I	I	I
24	I	I	I	I	I	I	I	I	I	I
25	I	I	I	I	I	I	I	I	I	I
26	I	I	I	I	I	I	I	I	I	I
27	I	I	I	I	I	I	I	I	I	I
28	I	I	I	I	I	I	I	I	I	I
29	I	I	I	I	I	I	I	I	I	I
30	I	I	I	I	I	I	I	I	I	I
31	I	I	I	I	I	I	I	I	I	I
32	I	I	I	I	I	I	I	I	I	I
33	I	I	I	I	I	I	I	I	I	I
34	I	I	I	I	I	I	I	I	I	I
35	I	I	I	I	I	I	I	I	I	I
36	I	I	I	I	I	I	I	I	I	I
37	I	I	I	I	I	I	I	I	I	I
38	I	I	I	I	I	I	I	I	I	I
39	I	I	I	I	I	I	I	I	I	I
40	I	I	I	I	I	I	I	I	I	I
41	I	I	I	I	I	I	I	I	I	I
42	I	I	I	I	I	I	I	I	I	I
43	I	I	I	I	I	I	I	I	I	I
44	I	I	I	I	I	I	I	I	I	I
45	I	I	I	I	I	I	I	I	I	I
46	I	I	I	I	I	I	I	I	I	I
47	I	I	I	I	I	I	I	I	I	I
48	I	I	I	I	I	I	I	I	I	I
49	I	I	I	I	I	I	I	I	I	I
50	I	I	I	I	I	I	I	I	I	I
51	I	I	I	I	I	I	I	I	I	I
52	I	I	I	I	I	I	I	I	I	I
53	I	I	I	I	I	I	I	I	I	I
54	I	I	I	I	I	I	I	I	I	I
55	I	I	I	I	I	I	I	I	I	I
56	I	I	I	I	I	I	I	I	I	I

*) NUR KLASSIFIZIERBARE BETRIEBE (IM SINNE DER NEUEN BETRIEBSSYSTEMATIK).- **) DES BETRIEBSINHABERS UND/ODER SEINFES
BETRIEBE, DEREN INHABER NATÜRLICHE PERSONEN SIND.

1) EINSCHL. KOERNERMAIS.- 2) RAPS UND RUEBSEN, HOPFEN, TABAK, RUEBEN UND GRAESER ZUR SAMENGEGWINNUNG, ALLE ANDEREN

BETRIEBSFORMEN NACH GROSSENKLASSEN DES STANDARDBETRIEBSEINKOMMENS*)

GROSSER IST ALS DAS AUSSERBETRIEBL. EINKOMMEN **)

07 RHEINLAND-PFALZ

BETRIEBE MIT															BETRIEBE (SP.1), I	
															IN DENEN I	
															BETRIEBSINHABER I	
															U./OD. EHEGATTEILFD	
															ANDERWEITIG I	
															ERWERBSTAETIG INR.	
															SIND I	
															LF I	
															HA I	
9	10	11	12	13	14	15	16	17	18	19	20	21	22	23		
-	-	-	15	21	1	2	6	97	8	2935	2	89	20	113	01	
-	-	-	2	2	-	-	2	4	2	350	1	4	6	54	02	
-	-	-	3	2	1	2	2	2	-	-	-	-	3	26	03	
-	-	-	-	-	-	-	2	91	4	2370	1	85	1	-	04	
-	-	-	2	3	-	-	-	-	-	-	-	-	4	1	05	
-	-	-	1	1	-	-	-	-	1	210	-	-	-	-	06	
-	-	-	8	8	1	2	6	97	7	2930	2	89	14	81	07	
5	1	3	30	34	6	23	13	334	13	6166	3	461	26	186	08	
5	1	3	7	7	-	-	5	98	3	81	-	-	9	144	09	
-	-	-	-	-	4	19	3	11	3	46	-	-	2	20	10	
-	-	-	1	1	-	-	3	219	5	5984	2	451	-	-	11	
-	-	-	7	5	-	-	-	-	-	-	-	-	9	10	12	
-	-	-	1	12	1	2	1	5	1	30	1	10	1	9	13	
5	1	3	16	25	5	21	12	333	12	6141	3	461	21	183	14	
4	2	3	36	30	6	32	12	114	11	2232	1	4	35	177	15	
3	2	3	5	6	1	2	6	74	3	31	-	-	4	84	16	
-	-	-	6	8	5	30	3	33	2	-	-	-	4	63	17	
-	-	-	1	0	-	-	-	-	2	-	-	-	-	-	18	
-	-	-	15	13	-	-	2	6	3	66	1	4	21	26	19	
1	-	-	-	-	-	-	1	1	-	-	-	-	-	-	20	
4	2	3	27	27	6	32	12	114	10	2222	1	4	29	173	21	
24	4	6	35	59	19	170	24	575	17	2234	1	10	39	260	22	
20	4	6	2	1	1	4	6	212	-	-	-	-	-	-	23	
2	-	-	14	35	15	159	11	94	10	178	-	-	9	179	24	
-	-	-	-	-	-	-	2	-	1	-	-	-	1	6	25	
1	-	-	15	18	1	1	4	8	5	-	-	-	22	45	26	
1	-	-	1	2	2	6	1	-	1	3	-	-	1	27	27	
24	4	6	32	56	19	170	24	575	17	2234	-	-	33	257	28	
94	14	21	135	162	73	828	102	2279	72	20293	8	10131	86	1019	29	
80	11	21	14	25	7	56	22	469	15	402	3	10002	11	348	30	
6	2	0	32	51	53	692	39	518	30	1248	3	7	14	339	31	
-	-	-	7	15	1	5	10	801	7	16942	-	-	2	26	32	
7	-	-	59	45	1	3	16	78	9	900	1	120	46	131	33	
2	1	1	8	13	11	72	13	407	11	801	1	2	6	157	34	
95	14	22	120	149	73	828	100	2273	72	20293	8	10131	79	1001	35	
634	53	160	508	887	396	7617	412	13452	308	65430	32	2559	184	2555	36	
471	35	142	35	57	17	133	71	3406	40	6693	3	9	8	345	37	
9	9	11	222	475	330	7062	169	3106	149	6675	16	38	39	1283	38	
4	1	2	11	27	1	1	25	4203	14	45240	1	1348	4	98	39	
110	6	5	196	138	17	76	106	500	87	3723	11	1154	122	549	40	
24	2	2	23	39	30	332	38	2177	14	1971	1	10	8	274	41	
618	53	162	487	736	395	7604	409	13392	304	64302	32	2559	181	2549	42	
5008	160	898	972	3417	643	20129	963	93508	609	348014	79	25270	297	6945	43	
1924	59	493	57	469	29	382	102	14789	52	17591	6	7	13	902	44	
41	24	77	318	1228	480	18088	200	6948	139	9488	13	47	38	2017	45	
146	30	136	89	268	6	91	137	49276	46	294094	5	15	11	424	46	
2612	29	117	437	737	55	370	414	3839	331	12606	51	25197	213	2876	47	
272	13	62	55	266	73	1198	105	18269	38	14198	2	2	11	570	48	
4995	155	885	956	2968	643	20129	958	93121	606	347977	77	25268	286	6789	49	
5769	234	1091	1731	4610	1144	28801	1532	110359	1038	447304	126	38524	687	11255	50	
2503	112	668	122	567	55	577	214	19052	115	25148	13	10022	51	1877	51	
58	35	88	595	1799	888	26052	427	10712	333	17760	32	92	109	3927	52	
150	31	138	109	311	8	97	179	54827	79	368630	9	1899	19	554	53	
2730	35	122	731	959	74	450	542	4431	435	17348	64	26475	437	3638	54	
300	16	65	89	333	117	1610	159	20883	66	17213	5	24	27	1037	55	
5741	229	1081	1646	3969	1142	28786	1521	109905	1028	446099	123	38512	643	11033	56	

EHEGATTEN; EINSCHL. BETRIERE OHNE AUSSERBETRIEBL. EINKOMMEN DES BETRIEBSINHABERS UND SEINES EHEGATTEN; NUR LANDW.

HANDELSGEWAECHSE (MOHN, FLACHS, HANF, KOERNERSENF USW.)- 3) EINSCHL. DER HIERFUEER BESTIMMTEN KUEKEN.

BETRIEBSFORMEN NACH GROESSENKLASSEN DES STANDARDBETRIEBSEINKOMMENS*)

GROESSER IST ALS DAS AUSSERBETRIEBL. EINKOMMEN **)

09 BAYERN

[illegible]

EHEGATTEN; EINSCHL. BETRIEBE OHNE AUSSERPETRIEBL. EINKOMMEN DES BETRIEBSINHABERS UND SEINES EHEGATTEN; NUR LANDW.

HANDELSGEWAECHSE (MOHN, FLACHS, HANF, KOERNERSENF USW.).- 3) EINSCHL. DER HIERFUEER BESTIMMTEN KUEKEN.

3.6 [F] BUCHFUEHRENDE LANDW. BETRIEBE, IN DENEN DAS BETRIEBL. EINKOMMEN

STADTSTAATEN

[illegible]

*) NUR KLASSIFIZIERBARE BETRIEBE (IM SINNE DER NEUEN BETRIEBSSYSTEMATIK).- **) DES BETRIEBSINHABERS UND/ODER SEINES BETRIEBE, DEREN INHABER NATÜRLICHE PERSONEN SIND.

1) EINSCHL. KOERNERMAIS.- 2) RAPS UND RUEBSEN, HOPFEN, TABAK, RUEBEN UND GRAESER ZUR SAMENGEGWINNUNG, ALLE ANDEREN

BETRIEBSFORMEN NACH GROSSENKLASSEN DES STANDARDBETRIEBSEINKOMMENS*)

GROSSER IST ALS DAS AUSSERBETRIEBL. EINKOMMEN **)

STADTSTAATEN

BETRIEBE MIT															BETRIEBE (SP.1), I	
															IN DENEN	
															BETRIEBSINHABER I	
															U./OD. EHEGATTEILFD	
															ANDERWEITIG I	
															ERWERBSTAETIG INR.	
															SIND I	
															LF I	
															HA I	
															23 I	

-	1	1	2	1	-	-	8	180	12	3071	4	114	5	3	01
-	-	-	-	-	-	-	2	21	2	17	1	3	-	-	02
-	-	-	-	-	-	-	3	38	5	90	2	5	-	-	03
-	-	-	-	-	-	-	3	121	5	2964	1	106	4	3	04
-	-	-	-	-	-	-	-	-	-	-	-	-	-	-	05
-	-	-	-	-	-	-	-	-	-	-	-	-	-	-	06
-	-	-	-	-	-	-	8	180	12	3071	4	114	4	3	07

-	-	-	2	5	2	4	2	39	2	42	-	-	10	15	08
-	-	-	1	4	1	1	1	9	1	35	-	-	-	-	09
-	-	-	-	-	1	3	-	-	-	-	-	-	1	5	10
-	-	-	-	-	-	-	-	-	-	-	-	-	-	-	11
-	-	-	-	-	-	-	1	30	1	7	-	-	2	3	12
-	-	-	-	-	-	-	-	-	-	-	-	-	-	-	13
-	-	-	1	4	2	4	2	39	2	42	-	-	3	8	14

-	-	-	2	15	4	21	7	368	4	1072	-	-	4	19	15
-	-	-	1	14	1	1	3	-	1	-	-	-	-	-	16
-	-	-	-	-	2	16	-	-	-	-	-	-	1	14	17
-	-	-	-	-	-	-	2	-	1	-	-	-	-	-	18
-	-	-	-	-	-	-	-	-	1	-	-	-	1	3	19
-	-	-	-	-	-	-	-	-	-	-	-	-	-	-	20
-	-	-	1	14	3	17	5	363	3	1066	-	-	2	17	21

-	-	-	1	3	1	16	7	343	6	11607	-	-	9	57	22
-	-	-	1	3	-	2	7	7	1	-	-	-	1	48	23
-	-	-	-	-	1	16	-	-	-	-	-	-	-	-	24
-	-	-	-	-	-	-	1	-	3	-	-	-	1	-	25
-	-	-	-	-	-	-	2	-	1	-	-	-	1	4	26
-	-	-	-	-	-	-	1	-	-	-	-	-	-	-	27
-	-	-	1	3	1	16	6	314	5	11577	-	-	3	52	28

-	3	7	5	22	10	94	17	1100	21	10094	4	62	11	26	29
-	3	7	2	6	2	13	4	70	3	102	-	-	-	-	30
-	-	-	-	-	4	58	4	34	5	660	2	35	-	-	31
-	-	-	1	0	-	-	5	980	3	9166	-	-	1	-	32
-	-	-	1	15	3	19	-	-	1	95	-	-	3	15	33
-	-	-	-	-	-	-	-	-	-	-	-	-	-	-	34
-	3	7	4	21	9	90	13	1084	12	10023	2	35	4	15	35

-	8	36	3	8	40	626	42	1858	55	32659	7	166	15	112	36
-	1	12	1	4	-	-	3	49	5	157	2	2	-	-	37
-	3	15	1	2	29	568	15	252	16	2285	3	13	1	40	38
-	2	6	-	-	1	3	3	973	4	24140	-	-	1	22	39
-	-	-	-	-	6	19	9	124	16	1654	-	-	5	42	40
-	1	3	1	2	3	26	6	423	4	3728	1	150	-	-	41
-	7	36	3	8	39	616	36	1821	45	31964	6	165	7	104	42

22	26	367	16	78	93	2722	60	5099	65	92299	4	13	28	599	43
15	10	252	4	61	3	83	6	700	5	140	-	-	-	-	44
6	7	36	4	7	62	2315	19	1049	20	333	1	1	3	137	45
-	3	15	2	2	1	3	6	1704	7	83246	-	-	1	261	46
1	-	-	1	1	16	100	10	128	12	346	-	-	5	88	47
-	4	43	-	-	6	118	7	1399	1	6	-	-	-	-	48
22	24	346	11	71	88	2619	48	4980	45	84071	1	1	9	486	49

22	38	411	31	132	150	3483	143	8987	165	150844	19	355	82	831	50
15	14	271	10	92	7	98	21	988	18	2122	3	5	1	48	51
6	10	51	5	9	99	2976	41	1373	46	3368	8	54	6	196	52
-	5	21	3	2	2	6	20	4219	23	130353	1	106	8	286	53
1	-	-	2	16	25	138	22	289	32	2237	-	-	17	155	54
-	5	46	1	2	9	144	14	1912	5	3734	1	150	-	-	55
22	34	389	21	121	142	3362	118	8781	124	141814	13	315	32	685	56

EHEGATTEN; EINSCHL. BETRIEBE OHNE AUSSERBETRIEBL. EINKOMMEN DES BETRIEBSINHABERS UND SEINES EHEGATTEN; NUR LANDW.

HANDELSGEWAECHSE (MOHN, FLACHS, HANF, KOERNERSENF USW.).- 3) EINSCHL. DER HIERFUEER BESTIMMTEN KUEKEN.

AUSSERBETRIEBL. EINKOMMEN **)

BUNDES GEBIET

GATTEN (NUR LANDW. BETRIEBE, DEREN INHABER NATUERLICHE PERSONEN SIND).

HANDELSGEWAECHSE (MOHN, FLACHS, HANF, KOERNERSENF USW.).- 3) EINSCHL. DER HIERFUEER BESTIMMTEN KUEKEN.

G1 SCHLESWIG-HOLSTEIN

I	I	I	I	I	I	I	I	I	I	UND ZWAR
LFDI	STANDARD- BETRIEBS- EINKOMMEN NR. I VON ... BIS I UNTER ... I 1 000 DM I I	BETRIEBSBEREICH ---- BETRIEBSFORM	INS- I GESAMT I I I I I I I	LANDW. GENUTZTER FLAECHE I I I I I I I	DAUER- GRUENLAND I I I I I I I	GETREIDE 1) IZUCKFR I I I I I I I	BETR. IFLAECHEI HA I I I I I I I	BETR. IFLAECHEI HA I I I I I I I	BETR. IFLAECHEI HA I I I I I I I	BETR. IFLAECHEI HA I I I I I I I
			1	2	3	4	5	6	7	8
01	UNTER 5	ZUSAMMEN	81	72	736	59	623	14	70	-
02		DAR.: MARKTFRUCHTBETRIEBE	18	18	262	14	178	14	70	-
03		FUTTERBAUBETRIEBE	27	26	334	25	320	-	-	-
04		VEREDLUNGSBETRIEBE	19	11	43	10	37	-	-	-
05		DAUERKULTURBETRIEBE	3	3	7	1	4	-	-	-
06		LANDW. GEMISCHTBETRIEBE	-	-	-	-	-	-	-	-
07		BETRIEBSBEREICH LANDW. ZUS.	67	58	646	50	539	14	70	-
08	5 - 10	ZUSAMMEN	71	69	1014	39	680	26	222	-
09		DAR.: MARKTFRUCHTBETRIEBE	21	21	465	14	241	16	177	-
10		FUTTERBAUBETRIEBE	15	15	464	15	400	5	26	-
11		VEREDLUNGSBETRIEBE	11	9	54	8	31	4	15	-
12		DAUERKULTURBETRIEBE	1	1	2	-	-	-	-	-
13		LANDW. GEMISCHTBETRIEBE	1	1	14	1	8	1	5	-
14		BETRIEBSBEREICH LANDW. ZUS.	49	47	999	38	680	26	223	-
15	10 - 15	ZUSAMMEN	106	103	1730	65	1108	37	453	2
16		DAR.: MARKTFRUCHTBETRIEBE	31	31	820	27	328	27	404	2
17		FUTTERBAUBETRIEBE	25	24	789	24	698	7	34	-
18		VEREDLUNGSBETRIEBE	6	4	64	4	56	1	6	-
19		DAUERKULTURBETRIEBE	-	-	-	-	-	-	-	-
20		LANDW. GEMISCHTBETRIEBE	1	1	19	1	14	1	5	-
21		BETRIEBSBEREICH LANDW. ZUS.	63	60	1692	56	1096	36	449	2
22	15 - 20	ZUSAMMEN	102	101	1887	64	1059	52	555	2
23		DAR.: MARKTFRUCHTBETRIEBE	27	27	787	21	307	22	374	2
24		FUTTERBAUBETRIEBE	24	24	802	24	625	15	73	-
25		VEREDLUNGSBETRIEBE	9	8	108	8	61	7	46	-
26		DAUERKULTURBETRIEBE	2	2	7	-	-	-	-	-
27		LANDW. GEMISCHTBETRIEBE	5	5	132	5	57	5	55	-
28		BETRIEBSBEREICH LANDW. ZUS.	67	66	1836	58	1050	49	548	2
29	20 - 30	ZUSAMMEN	251	249	4805	165	1892	152	2047	5
30		DAR.: MARKTFRUCHTBETRIEBE	77	77	2476	66	536	76	1484	5
31		FUTTERBAUBETRIEBE	72	72	1850	70	1173	59	409	-
32		VEREDLUNGSBETRIEBE	14	12	157	11	61	8	77	-
33		DAUERKULTURBETRIEBE	2	2	11	1	4	-	-	-
34		LANDW. GEMISCHTBETRIEBE	8	8	203	8	92	7	74	-
35		BETRIEBSBEREICH LANDW. ZUS.	173	171	4697	156	1866	150	2044	5
36	30 - 50	ZUSAMMEN	1047	1046	31109	861	13045	818	12438	80
37		DAR.: MARKTFRUCHTBETRIEBE	284	284	11574	245	1976	284	7071	56
38		FUTTERBAUBETRIEBE	506	506	16500	500	10031	430	4030	17
39		VEREDLUNGSBETRIEBE	50	49	943	42	276	43	525	2
40		DAUERKULTURBETRIEBE	9	9	68	1	6	2	4	-
41		LANDW. GEMISCHTBETRIEBE	50	50	1701	49	681	50	771	5
42		BETRIEBSBEREICH LANDW. ZUS.	899	898	30785	837	12970	809	12401	80
43	50 UND MEHR	ZUSAMMEN	7553	7551	432788	6742	157758	6451	174017	1360
44		DAR.: MARKTFRUCHTBETRIEBE	1679	1679	149994	1372	18071	1672	91058	620
45		FUTTERBAUBETRIEBE	4619	4619	237513	4534	129655	3956	60364	551
46		VEREDLUNGSBETRIEBE	310	308	12691	242	1327	299	8813	47
47		DAUERKULTURBETRIEBE	26	26	617	15	196	11	95	-
48		LANDW. GEMISCHTBETRIEBE	450	450	26442	443	7619	450	12995	135
49		BETRIEBSBEREICH LANDW. ZUS.	7084	7082	427257	6606	156868	6388	173325	1353
50	INSGESAMT	ZUSAMMEN	9211	9191	474069	7995	176165	7550	189802	1449
51		DAR.: MARKTFRUCHTBETRIEBE	2137	2137	166378	1759	21637	2111	100638	685
52		FUTTERBAUBETRIEBE	5288	5286	258252	5192	142902	4472	64936	568
53		VEREDLUNGSBETRIEBE	419	401	14060	325	1849	362	9482	49
54		DAUERKULTURBETRIEBE	43	43	712	18	210	13	99	-
55		LANDW. GEMISCHTBETRIEBE	515	515	28511	507	8471	514	13905	140
56		BETRIEBSBEREICH LANDW. ZUS.	8402	8382	467913	7801	175069	7472	189060	1442

*) NUR KLASSIFIZIERBARE BETRIEBE (IM SINNE DER NEUEN BETRIEBSSYSTEMATIK).- **) DES BETRIEBSINHABERS UND SEINES EHF-

1) EINSCHL. KOERNERMAIS.- 2) RAPS UND RUEBSEN, HOPFEN, TABAK, RUEBEN UND GRAESER ZUR SAMENGWINNUNG, ALLE ANDEREN

03 NIEDERSACHSEN

3.7 [G] BUCHFUEHRENDE LANDW. BETRIEBE OHNE

*) NUR KLASSIFIZIERBARE BETRIEBE (IM SINNE DER NEUFN BETRIEBSSYSTEMATIK).- ***) DES BETRIEBSINHABERS UND SEINES EHE-

1) EINSCHL. KOERNERMAIS.- 2) RAPS UND RUEBSEN, HOPFEN, TABAK, RUEBEN UND GRAESER ZUR SAMENGEGWINNUNG, ALLE ANDEREN

BETRIEBSFORMEN NACH GROESSENKLASSEN DES STANDARDBETRIEBSEINKOMMENS*)

AUSSERBETRIEBL. EINKOMMEN **)

03 NIEDERSACHSEN

BETRIEBE MIT														BETRIEBE (SP.1), I									
														I IN DENEN I									
RUEBEN I HANDELS- I WALDFLAECHE I MILCHKUEHEN I SCHWEINEN I LEGEHENNEN I MASTHAENNCHEN I BETRIEBSINHABER I														I U./OD. EHEGATTEILFD									
I IGWAECHSEN2) I I I I I I I I I I I I I I I I														I -HUEHNCHEN 3) I ANDERWEITIG I									
I I I I I I I I I I I I I I I I														I ERWERBSTAETIG INR. I									
FLAECHE I BETR. I FL. I BETR. I FLAECHE I BETR. I TIERE I BETR. I TIERE I BETR. I TIERE I BETR. I TIERE I														I SIND I									
HA I I HA I I I I I I I I I I I I I I I I														I I I I I I I I I I I I									
9 I 10 I 11 I 12 I 13 I 14 I 15 I 16 I 17 I 18 I 19 I 20 I 21 I 22 I 23 I																							
4	-	-	17	56	3	4	20	292	20	9219	5	14664	-	-	01								
4	-	-	2	3	-	-	4	46	7	611	2	-	-	-	02								
-	-	-	2	2	3	4	3	6	4	68	-	-	-	-	03								
-	-	-	1	1	-	-	10	221	6	8490	1	-	-	-	04								
-	-	-	-	-	-	-	-	-	1	14	-	-	-	-	05								
-	-	-	-	-	-	-	1	12	-	-	-	-	-	-	06								
4	-	-	5	6	3	4	18	285	18	9183	3	14661	-	-	07								
9	-	-	20	40	4	15	18	498	17	31874	6	64002	-	-	08								
9	-	-	8	20	-	-	3	15	2	60	-	-	-	-	09								
-	-	-	3	11	3	13	3	70	5	99	-	-	-	-	10								
-	-	-	-	-	-	-	5	282	8	31700	4	64000	-	-	11								
-	-	-	1	4	1	2	-	-	1	10	-	-	-	-	12								
-	-	-	-	-	-	-	2	16	-	-	-	-	-	-	13								
9	-	-	12	35	4	15	13	383	16	31869	4	64000	-	-	14								
22	2	4	23	60	8	56	27	1035	22	38029	8	29129	-	-	15								
22	2	4	8	31	-	-	11	326	5	66	1	1	-	-	16								
-	-	-	3	8	6	51	4	38	3	287	1	25	-	-	17								
-	-	-	2	11	-	-	5	610	9	37624	3	29100	-	-	18								
-	-	-	-	-	1	1	1	1	2	13	-	-	-	-	19								
-	-	-	4	7	1	4	4	51	2	29	-	-	-	-	20								
22	2	4	17	57	8	56	25	1026	21	38019	5	29126	-	-	21								
73	3	15	35	183	20	133	40	1059	39	6637	9	54141	-	-	22								
72	3	15	15	58	5	23	18	267	14	715	2	2	-	-	23								
0	-	-	6	30	11	99	9	158	10	175	2	6	-	-	24								
-	-	-	-	-	-	-	7	535	4	5618	2	-	-	-	25								
-	-	-	-	-	1	2	-	-	2	18	-	-	-	-	26								
1	-	-	1	16	1	6	3	90	4	61	1	-	-	-	27								
73	3	15	22	104	18	130	37	1050	34	6587	7	54139	-	-	28								
438	12	57	124	700	114	1127	202	10060	123	62178	36	285556	-	-	29								
414	11	56	45	324	14	83	77	2882	57	1510	13	67039	-	-	30								
4	-	-	30	115	75	896	55	1018	34	646	12	14011	-	-	31								
3	-	-	6	14	2	3	23	3965	10	59595	5	186501	-	-	32								
-	1	1	-	-	-	-	3	62	-	-	-	-	-	-	33								
14	-	-	21	114	22	136	36	2101	16	361	6	18005	-	-	34								
435	12	57	102	567	113	1118	194	10028	117	62112	36	285556	-	-	35								
4155	81	311	869	5183	1114	18518	1419	98223	829	126165	219	1077188	-	-	36								
3713	54	228	327	2285	107	1018	427	27047	292	25749	65	248856	-	-	37								
216	14	40	267	978	785	15146	566	20469	355	10855	96	85753	-	-	38								
31	3	8	59	243	8	42	135	24452	36	68677	16	584023	-	-	39								
-	2	7	4	50	7	30	9	94	12	167	3	4	-	-	40								
202	8	32	179	1176	204	2261	273	25961	123	13699	38	158542	-	-	41								
4162	81	315	836	4732	1111	18497	1410	98023	818	119147	218	1077178	-	-	42								
50919	766	6117	5726	82101	6824	221854	7132	1152990	3691	1575552	637	1791147	-	-	43								
41927	482	4667	1983	35299	865	17020	2145	292463	1247	176077	224	694899	-	-	44								
4286	168	821	1999	16321	4660	180515	2600	185347	1593	115971	275	232705	-	-	45								
673	21	153	480	3212	113	1224	833	365467	213	1082871	27	607206	-	-	46								
-	8	37	7	73	16	134	14	426	24	826	3	4	-	-	47								
3805	74	362	1153	20660	1150	22549	1505	307075	589	198747	101	256217	-	-	48								
50691	753	6040	5622	75565	6804	221442	7097	1150778	3666	1574492	630	1791031	-	-	49								
55620	864	6504	6814	88323	8087	241707	8858	1264157	4741	1849654	920	3315827	-	-	50								
46161	552	4970	2388	38020	991	18144	2685	323046	1624	204788	307	1010858	-	-	51								
4506	182	861	2310	17465	5543	196724	3240	207106	2004	128101	386	332500	-	-	52								
707	24	161	548	3481	123	1269	1018	395532	286	1294575	58	1539560	-	-	53								
-	11	45	12	127	26	169	27	583	42	1048	6	8	-	-	54								
4022	82	394	1358	21973	1378	24956	1824	335306	734	212897	146	432765	-	-	55								
55396	851	6431	6616	81066	8061	241262	8794	1261573	4690	1841409	903	3315691	-	-	56								

GATTEN (NUR LANDW. BETRIEBE, DEREN INHABER NATUERLICHE PERSONEN SIND).

HANDELSGEWAECHSE (MOHN, FLACHS, HANF, KOERNERSENF USW.).- 3) EINSCHL. DER HIERFUEER BESTIMMTEN KUEKEN.

BETRIEBSFORMEN NACH GROSSENKLASSEN DES STANDARDBETRIEBSEINKOMMENS*)

AUSSERBETRIEBL. EINKOMMEN **)

05 NORDRHEIN-WESTFALEN

BETRIEBE MIT														BETRIEBE (SP.1), I									
														IN DENEN I									
														BETRIEBSINHABER I									
														U./OD. EHEGATTEILFD									
														ANDERWEITIG I									
														ERWERBSTAETIG INR.									
														SIND I									
														LF I									
														HA I									
9	10	11	12	13	14	15	16	17	18	19	20	21	22	23									

2	-	-	64	150	5	7	23	411	33	7765	14	21234	-	-	01
2	-	-	17	16	1	1	10	55	5	80	5	1691	-	-	02
-	-	-	5	7	3	5	3	10	4	64	-	-	-	-	03
-	-	-	-	-	-	-	9	342	18	7553	6	19540	-	-	04
-	-	-	5	10	-	-	-	-	1	12	1	1	-	-	05
-	-	-	1	1	-	-	1	4	1	10	-	-	-	-	06
2	-	-	28	34	4	6	23	411	29	7719	12	21232	-	-	07
4	-	-	56	221	12	48	29	421	40	22509	10	10791	-	-	08
4	-	-	14	34	1	1	8	79	5	163	3	10002	-	-	09
-	-	-	5	7	7	34	3	20	6	372	-	-	-	-	10
-	-	-	3	5	-	-	6	186	15	21648	4	767	-	-	11
-	-	-	-	-	-	-	-	-	-	-	-	-	-	-	12
-	-	-	6	18	2	6	8	126	4	54	2	16	-	-	13
4	-	-	28	64	10	41	25	411	30	22237	9	10785	-	-	14
15	1	3	53	263	20	117	33	505	40	34792	5	673	-	-	15
15	1	3	19	69	4	8	12	182	9	873	1	1	-	-	16
-	-	-	8	15	13	97	8	71	9	614	2	2	-	-	17
-	-	-	-	-	-	-	7	142	18	32970	2	670	-	-	18
-	-	-	2	1	-	-	-	-	-	-	-	-	-	-	19
-	-	-	2	5	2	6	3	69	2	115	-	-	-	-	20
15	1	3	31	90	19	111	30	464	38	34572	5	673	-	-	21
79	3	10	60	206	24	180	40	2037	42	21809	12	22562	-	-	22
79	3	10	23	83	6	20	12	373	16	1736	3	20805	-	-	23
-	-	-	10	23	15	147	10	153	9	241	2	151	-	-	24
-	-	-	2	4	-	-	8	1032	8	16618	3	1600	-	-	25
-	-	-	-	-	-	-	-	-	-	-	-	-	-	-	26
-	-	-	7	14	3	13	9	478	4	2930	2	3	-	-	27
79	3	10	42	124	24	180	39	2036	37	21525	10	22559	-	-	28
244	13	67	162	811	108	1243	167	8705	112	54716	20	144333	-	-	29
221	12	63	51	215	16	91	48	1709	28	4059	3	34002	-	-	30
8	1	4	52	194	73	1012	49	1397	36	1380	5	19	-	-	31
6	-	-	14	37	3	19	30	3534	23	48198	8	98307	-	-	32
-	-	-	1	3	-	-	1	36	1	32	-	-	-	-	33
6	-	-	12	20	13	99	27	1833	12	726	3	12003	-	-	34
241	13	67	130	469	105	1221	155	8509	100	54395	19	144331	-	-	35
2010	40	225	659	4392	605	10231	795	84699	417	154023	58	249505	-	-	36
1741	32	198	128	652	59	522	179	16322	102	15543	9	95	-	-	37
108	2	4	274	1373	431	8618	272	12348	180	22333	20	130	-	-	38
57	5	20	85	288	19	87	166	34771	55	105186	14	249198	-	-	39
2	-	-	3	1	1	9	1	11	1	15	-	-	-	-	40
103	1	4	104	643	79	823	154	20741	52	7428	10	48	-	-	41
2011	40	226	594	2957	589	10059	772	84193	390	150505	53	249471	-	-	42
19514	214	1849	2809	30145	2263	66622	3317	864832	1136	1199923	109	338780	-	-	43
15447	123	1302	470	4305	164	2611	619	126475	264	136772	31	104458	-	-	44
1274	16	48	1000	7715	1523	54182	943	99688	408	50008	48	32341	-	-	45
1059	32	147	541	2745	96	726	867	395368	213	963621	11	193144	-	-	46
16	-	-	8	31	-	-	-	-	2	36	-	-	-	-	47
1256	32	186	613	5476	439	8163	818	235490	192	45666	6	8804	-	-	48
19052	203	1683	2632	20272	2222	65682	3247	857021	1079	1196103	96	338747	-	-	49
21868	271	2154	3863	36188	3037	78448	4404	961610	1820	1495537	228	787878	-	-	50
17509	171	1576	722	5374	251	3254	888	145195	429	159226	55	171054	-	-	51
1390	19	56	1354	9334	2065	64095	1288	113687	652	75012	77	32643	-	-	52
1122	37	167	645	3079	118	832	1093	435375	350	1195794	48	563226	-	-	53
18	-	-	19	46	1	9	2	47	5	95	1	1	-	-	54
1365	33	190	745	6177	538	9110	1020	258741	267	56929	23	20874	-	-	55
21404	260	1989	3485	24010	2973	77300	4291	953045	1703	1487056	204	787798	-	-	56

GÄTTEN (NUR LANDW. BETRIEBE, DEREN INHABER NATUERLICHE PERSONEN SIND).

HANDELSGEWAECHSE (MOHN, FLACHS, HANF, KOERNERSENF USW.).- 3) EINSCHL. DER HIERFUEER BESTIMMTEN KUEKEN.

06 HESSEN

			UND ZWAR																	
LFDI NR.	STANDARD- BETRIEBS- EINKOMMEN VON ... BIS UNTER ... 1 000 DM	BETRIEBSBEREICH ----- BETRIEBSFORM	INS- GESAMT	GENUTZTER FLAECHE	DAUER- GRUENLAND	GETREIDE 1)	IZUCKER													
								BETRIEBE	FLAECHEI HA	BETR.-FLAECHEI HA	BETR.-FLAECHEI HA	BETR.								
													1	2	3	4	5	6	7	8
01	UNTER 5	ZUSAMMEN	113	109	494	38	381	21	56	-										
02		DAR.: MARKTFRUCHTBETRIEBE	22	22	208	10	141	9	40	-										
03		FUTTERBAUBETRIEBE	15	14	214	13	209	2	3	-										
04		VEREDLUNGSBETRIEBE	9	6	8	4	4	4	4	-										
05		DAUERKULTURBETRIEBE	1	1	2	-	-	-	-	-										
06		LANDW. GEMISCHTBETRIEBE	1	1	7	1	3	1	3	-										
07		BETRIEBSBEREICH LANDW. ZUS.	48	44	439	28	357	16	50	-										
08	5 - 10	ZUSAMMEN	112	110	551	27	282	22	152	1										
09		DAR.: MARKTFRUCHTBETRIEBE	19	19	289	10	102	11	119	1										
10		FUTTERBAUBETRIEBE	8	8	172	8	153	5	12	-										
11		VEREDLUNGSBETRIEBE	3	1	1	1	1	-	-	-										
12		DAUERKULTURBETRIEBE	6	6	20	2	14	-	-	-										
13		LANDW. GEMISCHTBETRIEBE	2	2	27	2	9	2	16	-										
14		BETRIEBSBEREICH LANDW. ZUS.	38	36	509	23	279	18	147	1										
15	10 - 15	ZUSAMMEN	140	138	846	41	261	41	438	2										
16		DAR.: MARKTFRUCHTBETRIEBE	26	26	522	17	131	21	328	1										
17		FUTTERBAUBETRIEBE	10	10	143	10	79	9	50	-										
18		VEREDLUNGSBETRIEBE	3	1	9	1	3	1	6	-										
19		DAUERKULTURBETRIEBE	7	7	11	1	0	-	-	-										
20		LANDW. GEMISCHTBETRIEBE	6	6	101	6	44	6	50	1										
21		BETRIEBSBEREICH LANDW. ZUS.	52	50	786	35	257	37	434	2										
22	15 - 20	ZUSAMMEN	144	143	1364	58	432	64	714	6										
23		DAR.: MARKTFRUCHTBETRIEBE	19	19	608	13	134	19	406	4										
24		FUTTERBAUBETRIEBE	19	19	336	19	200	17	99	2										
25		VEREDLUNGSBETRIEBE	6	5	35	3	3	3	30	-										
26		DAUERKULTURBETRIEBE	9	9	21	-	-	2	5	-										
27		LANDW. GEMISCHTBETRIEBE	15	15	286	14	89	15	160	-										
28		BETRIEBSBEREICH LANDW. ZUS.	68	67	1286	49	426	56	700	6										
29	20 - 30	ZUSAMMEN	327	325	5181	189	1928	192	2439	29										
30		DAR.: MARKTFRUCHTBETRIEBE	62	62	1755	48	252	57	1209	23										
31		FUTTERBAUBETRIEBE	105	105	2585	105	1470	103	851	5										
32		VEREDLUNGSBETRIEBE	15	13	180	10	48	9	121	-										
33		DAUERKULTURBETRIEBE	29	29	104	4	20	4	17	-										
34		LANDW. GEMISCHTBETRIEBE	15	15	411	15	132	15	218	1										
35		BETRIEBSBEREICH LANDW. ZUS.	226	224	5035	182	1922	188	2416	29										
36	30 - 50	ZUSAMMEN	1035	1033	26015	810	8870	848	13012	227										
37		DAR.: MARKTFRUCHTBETRIEBE	159	159	6163	121	785	159	4276	100										
38		FUTTERBAUBETRIEBE	503	503	14740	503	6879	496	5878	77										
39		VEREDLUNGSBETRIEBE	62	60	1180	48	202	60	890	7										
40		DAUERKULTURBETRIEBE	68	68	285	8	36	3	18	-										
41		LANDW. GEMISCHTBETRIEBE	114	114	3308	113	876	114	1918	43										
42		BETRIEBSBEREICH LANDW. ZUS.	906	904	25676	793	8778	832	12980	227										
43	50 UND MEHR	ZUSAMMEN	1616	1610	67908	1212	16365	1315	37270	566										
44		DAR.: MARKTFRUCHTBETRIEBE	338	338	25428	267	2168	336	17538	262										
45		FUTTERBAUBETRIEBE	656	656	28313	654	11902	652	11524	162										
46		VEREDLUNGSBETRIEBE	121	115	3953	76	368	112	3172	33										
47		DAUERKULTURBETRIEBE	112	112	773	17	11	5	36	1										
48		LANDW. GEMISCHTBETRIEBE	177	177	7742	173	1852	177	4485	106										
49		BETRIEBSBEREICH LANDW. ZUS.	1404	1398	66209	1187	16301	1282	36755	564										
50	INSGESAMT	ZUSAMMEN	3487	3468	102359	2375	28519	2503	54081	831										
51		DAR.: MARKTFRUCHTBETRIEBE	645	645	34973	486	3713	612	23916	391										
52		FUTTERBAUBETRIEBE	1316	1315	46503	1312	20892	1284	18417	246										
53		VEREDLUNGSBETRIEBE	219	201	5366	143	629	189	4223	40										
54		DAUERKULTURBETRIEBE	232	232	1216	32	81	14	76	1										
55		LANDW. GEMISCHTBETRIEBE	330	330	11882	324	3005	330	6850	151										
56		BETRIEBSBEREICH LANDW. ZUS.	2742	2723	99940	2297	28320	2429	53482	829										

*) NUR KLASSIFIZIERBARE BETRIEBE (IM SINNE DER NEUEN BETRIEBSSYSTEMATIK).- **) DES BETRIEBSINHABERS UND SEINES EHF-

1) EINSCHL. KOERNERMAIS.- 2) RAPS UND RUERSEN, HOPFEN, TABAK, RUEBEN UND GRAESER ZUR SAMENGEGWINNUNG, ALLE ANDEREN

AUSSERBETRIEBL. EINKOMMEN **)

06 HESSEN

GATTEN (NUR LANDW. BETRIEBE, DEREN INHABER NATUERLICHE PERSONEN SIND).

HANDELSGEWAECHSE (MOHN, FLACHS, HANF, KOERNERSENF USW.).- 3) EINSCHL. DER HIERFUER BESTIMMTEN KUEKEN.

3.7 [G] BUCHFUEHRENDE LANDW. BETRIEBE OHNE

07 RHEINLAND-PFALZ

[illegible]

*) NUR KLASSIFIZIERBARE BETRIEBE (IM SINNE DER NEUEN BETRIEBSSYSTEMATIK).- **) DES BETRIEBSINHABERS UND SEINES EHF-

1) EINSCHL. KOERNERMAIS.- 2) RAPS UND RUEBSEN, HOPFEN, TABAK, RUEBEN UND GRAESEF ZUR SAMENGEGWINNUNG, ALLE ANDEREN

BETRIEBSFORMEN NACH GROSSENKLASSEN DES STANDARDBETRIEBSEINKOMMENS*)

AUSSERBETRIEPL. EINKOMMEN **)

07 RHEINLAND-PFALZ

BETRIEBE MIT														BETRIEBE (SP.1), I										
														IN DENEN I										
														BETRIEB SINHABER I										
														U./00. EHEGATTFILFD										
														ANDERWEITIG I										
														ERWERBSTAETIG INR.										
														SIND I										
														LF I										
														HA I										
9	10	11	12	13	14	15	16	17	18	19	20	21	22	23										
-	-	-	9	14	1	2	4	94	6	2325	2	89	-	-	01									
-	-	-	2	2	-	-	1	2	2	350	1	4	-	-	02									
-	-	-	1	1	1	2	1	1	-	-	-	-	-	-	03									
-	-	-	-	-	-	-	2	91	3	1970	1	85	-	-	04									
-	-	-	2	3	-	-	-	-	-	-	-	-	-	-	05									
-	-	-	-	-	-	-	-	-	-	-	-	-	-	-	06									
-	-	-	5	6	1	2	4	94	5	2320	2	89	-	-	07									
-	-	-	-	-	-	-	-	-	-	-	-	-	-	-										
-	-	-	20	10	3	11	7	235	7	6024	2	451	-	-	08									
-	-	-	2	0	-	-	2	9	-	-	-	-	-	-	09									
-	-	-	-	-	2	9	1	6	1	15	-	-	-	-	10									
-	-	-	1	1	-	-	3	219	5	5984	2	451	-	-	11									
-	-	-	5	3	-	-	-	-	-	-	-	-	-	-	12									
-	-	-	-	-	-	-	-	-	-	-	-	-	-	-	13									
-	-	-	8	4	2	9	6	234	6	5999	2	451	-	-	14									
3	2	3	16	14	2	9	7	68	5	1847	1	4	-	-	15									
2	2	3	4	6	1	2	4	61	2	-	-	-	-	-	16									
-	-	-	2	6	1	7	1	2	-	-	-	-	-	-	17									
-	-	-	-	-	-	-	-	-	1	-	-	-	-	-	18									
-	-	-	3	3	-	-	1	4	1	12	1	4	-	-	19									
1	-	-	-	-	-	-	1	1	-	-	-	-	-	-	20									
3	2	3	9	15	2	9	7	68	4	1837	1	4	-	-	21									
21	4	6	18	24	9	86	16	541	9	161	1	10	-	-	22									
19	4	6	2	1	1	4	6	212	-	-	-	-	-	-	23									
1	-	-	6	9	7	78	6	67	6	126	-	-	-	-	24									
-	-	-	-	-	-	-	1	-	-	-	-	-	-	-	25									
-	-	-	9	14	-	-	2	-	2	32	-	-	-	-	26									
1	-	-	-	-	1	4	1	24	1	3	-	-	-	-	27									
21	4	6	17	24	9	86	16	541	9	161	-	-	-	-	28									
64	9	16	94	115	44	529	66	1710	47	18490	6	10010	-	-	29									
57	9	16	7	13	3	20	14	364	11	315	3	10002	-	-	30									
3	-	-	23	38	33	457	25	328	18	432	2	6	-	-	31									
-	-	-	7	15	1	5	8	688	7	16942	-	-	-	-	32									
5	-	-	40	30	1	3	9	51	5	65	-	-	-	-	33									
-	-	-	4	6	6	44	8	273	6	736	1	2	-	-	34									
65	9	16	81	102	44	529	64	1704	47	18490	6	10010	-	-	35									
473	42	131	390	692	322	6261	326	9735	244	57490	21	1182	-	-	36									
349	27	115	27	37	16	131	58	2635	34	3366	1	7	-	-	37									
9	8	10	182	406	269	5828	134	2321	120	5878	13	34	-	-	38									
4	1	2	8	24	-	-	18	2943	11	43724	-	-	-	-	39									
81	4	4	142	90	15	65	86	408	68	3378	7	1141	-	-	40									
23	2	2	17	32	21	224	28	1418	10	1136	-	-	-	-	41									
466	42	133	376	589	321	6248	324	9725	243	57482	21	1182	-	-	42									
3827	123	662	768	2067	560	17659	810	75487	496	204818	63	234	-	-	43									
1328	44	345	39	212	23	304	76	10934	36	11445	2	2	-	-	44									
32	19	67	276	1037	422	15974	174	6381	120	5931	10	41	-	-	45									
101	23	109	72	236	6	91	111	40910	33	165912	2	6	-	-	46									
2141	23	101	326	423	49	317	360	3299	272	10749	45	181	-	-	47									
217	11	37	44	149	60	973	85	13741	32	10744	2	2	-	-	48									
3819	120	659	757	2057	560	17659	806	75265	493	204781	61	232	-	-	49									
4388	180	818	1315	2936	941	24557	1236	87870	814	291155	96	11980	-	-	50									
1755	86	485	83	271	44	461	161	14217	85	15501	7	10015	-	-	51									
45	27	77	490	1497	735	22355	342	9106	265	12382	25	81	-	-	52									
105	24	111	88	276	7	96	143	45084	60	236332	5	542	-	-	53									
2227	27	105	527	566	65	385	458	3767	348	14236	53	1326	-	-	54									
242	13	39	65	187	88	1245	123	15457	49	12619	3	4	-	-	55									
4374	177	817	1253	2797	939	24542	1227	87631	807	291070	93	11968	-	-	56									

GATTEN (NUR LANDW. BETRIEBE, DEREN INHABER NATUERLICHE PERSONEN SIND).

HANDELSGEWAECHSE (MOHN, FLACHS, HANF, KOERNERSENF USW.) - 3) EINSCHL. DER HIERFUEER BESTIMMTEN KUEKEN.

3.7 [G] BUCHFÜHRENDE LANDW. BETRIEBE OHNE

C& BADEN-WÜRTTEMBERG

			UND ZWAR							
			I	I	I	I	I	I	I	I
LFDI	STANDARD- BETRIEBS- EINKOMMEN VON ... BIS UNTER ... 1 000 DM	BETRIEBSBEREICH ---- BETRIEBSFORM	I INS- GESAMT	I GENUTZTER FLAECHE	I DAUER- GRUENLAND	I GETREIDE 1)	I ZUCKER	I	I	I
NP			I	I	I	I	I	I	I	I
			I BETRIEBE	I FLAECHE	I BETR.-FLAECHE	I BETR.-FLAECHE	I BETP.	I	I	I
			I 1	I 2	I 3	I 4	I 5	I 6	I 7	I 8
<hr/>										
01	UNTER 5	ZUSAMMEN	161	158	767	72	522	45	112	1
02		DAR.: MARKTFRUCHTBETRIEBE	41	41	371	25	192	33	98	1
03		FUTTERBAUBETRIEBE	20	20	251	19	242	4	4	-
04		VEREDLUNGSBETRIEBE	9	6	27	5	26	-	-	-
05		DAUERKULTURBETRIEBE	6	6	5	2	0	1	1	-
06		LANDW. GEMISCHTBETRIEBE	-	-	-	-	-	-	-	-
07		BETRIEBSBEREICH LANDW. ZUS.	76	73	654	51	460	38	103	1
<hr/>										
08	5 - 10	ZUSAMMEN	222	222	1084	82	585	50	287	-
09		DAR.: MARKTFRUCHTBETRIEBE	24	24	471	16	152	21	231	-
10		FUTTERBAUBETRIEBE	16	16	340	16	306	8	24	-
11		VEREDLUNGSBETRIEBE	6	6	28	5	20	3	6	-
12		DAUERKULTURBETRIEBE	13	13	23	4	4	2	1	-
13		LANDW. GEMISCHTBETRIEBE	3	3	38	3	17	3	14	-
14		BETRIEBSBEREICH LANDW. ZUS.	62	62	900	44	499	37	276	-
<hr/>										
15	10 - 15	ZUSAMMEN	246	246	1393	85	710	65	383	3
16		DAR.: MARKTFRUCHTBETRIEBE	18	18	415	14	107	18	252	1
17		FUTTERBAUBETRIEBE	20	20	528	20	429	12	49	-
18		VEREDLUNGSBETRIEBE	8	8	46	8	33	2	7	-
19		DAUERKULTURBETRIEBE	13	13	76	7	24	8	17	2
20		LANDW. GEMISCHTBETRIEBE	7	7	124	7	62	7	45	-
21		BETRIEBSBEREICH LANDW. ZUS.	66	66	1189	56	655	47	370	3
<hr/>										
22	15 - 20	ZUSAMMEN	306	306	2460	134	1116	120	830	12
23		DAR.: MARKTFRUCHTBETRIEBE	23	23	654	18	203	23	364	3
24		FUTTERBAUBETRIEBE	62	62	1287	62	785	57	312	6
25		VEREDLUNGSBETRIEBE	3	3	32	3	11	2	15	-
26		DAUERKULTURBETRIEBE	19	19	77	9	10	9	20	-
27		LANDW. GEMISCHTBETRIEBE	10	10	152	9	44	10	82	3
28		BETRIEBSBEREICH LANDW. ZUS.	117	117	2202	101	1053	101	793	12
<hr/>										
29	20 - 30	ZUSAMMEN	797	797	10833	510	4978	484	3708	47
30		DAR.: MARKTFRUCHTBETRIEBE	63	63	1614	52	190	61	1067	30
31		FUTTERBAUBETRIEBE	261	261	6242	260	3877	231	1481	8
32		VEREDLUNGSBETRIEBE	26	26	414	24	85	24	295	-
33		DAUERKULTURBETRIEBE	98	98	669	50	123	72	222	2
34		LANDW. GEMISCHTBETRIEBE	57	57	1195	57	377	56	590	7
35		BETRIEBSBEREICH LANDW. ZUS.	505	505	10134	443	4652	444	3655	47
<hr/>										
36	30 - 50	ZUSAMMEN	2295	2295	48327	1791	20244	1755	17510	268
37		DAR.: MARKTFRUCHTBETRIEBE	184	184	5879	144	763	183	3789	97
38		FUTTERBAUBETRIEBE	1126	1126	31482	1122	17007	991	8593	88
39		VEREDLUNGSBETRIEBE	101	101	2088	89	332	99	1472	11
40		DAUERKULTURBETRIEBE	315	315	2618	143	280	229	1019	19
41		LANDW. GEMISCHTBETRIEBE	201	201	4955	194	1296	201	2513	52
42		BETRIEBSBEREICH LANDW. ZUS.	1927	1927	47022	1692	19678	1703	17386	267
<hr/>										
43	50 UND MEHR	ZUSAMMEN	3112	3110	111286	2466	33665	2482	50606	596
44		DAR.: MARKTFRUCHTBETRIEBE	395	395	27054	293	2077	394	18907	239
45		FUTTERBAUBETRIEBE	1330	1330	53913	1325	26581	1154	15114	139
46		VEREDLUNGSBETRIEBE	337	335	10166	291	1097	334	7613	94
47		DAUERKULTURBETRIEBE	282	282	4228	135	392	189	1710	16
48		LANDW. GEMISCHTBETRIEBE	319	319	12269	289	2811	319	6633	100
49		BETRIEBSBEREICH LANDW. ZUS.	2663	2661	107630	2333	32958	2390	49977	588
<hr/>										
50	INSGESAMT	ZUSAMMEN	7139	7134	176150	5140	61820	5001	73436	927
51		DAR.: MARKTFRUCHTBETRIEBE	748	748	36458	562	3684	733	24708	371
52		FUTTERBAUBETRIEBE	2835	2835	94043	2824	49227	2457	25577	241
53		VEREDLUNGSBETRIEBE	490	485	12801	425	1604	464	9408	105
54		DAUERKULTURBETRIEBE	746	746	7696	350	833	510	2990	39
55		LANDW. GEMISCHTBETRIEBE	597	597	18733	559	4607	596	9877	162
56		BETRIEBSBEREICH LANDW. ZUS.	5416	5411	169731	4720	59955	4760	72560	918

*) NUP KLASSIFIZIERBARE BETRIEBE (IM SINNE DER NEUEN BETRIEBSSYSTEMATIK).- **) DES BETRIEBSINHABERS UND SEINES EHF-

1) EINSCHL. KOERNERMAIS.- 2) RAPS UND RUESEN, HOPFEN, TABAK, RUEBEN UND GRAESER ZUR SAMENGEWINNUNG, ALLE ANDEREN

BETRIEBSFORMEN NACH GROESSENKLASSEN DES STANDARDBETRIEBSEINKOMMENS*)

AUSSERBETRIEBL. EINKOMMEN **)

OB BADEN-WUERTTEMBERG

BETRIEBE MIT														BETRIEBE (SP.1), I										
														IN DENEN I										
														BETRIEBSINHABER I										
														U./OD. EHEGATTEILFD										
														ANDERWEITIG I										
														ERWERBSTAETIG INR.										
														SIND I										
														LF I										
														HA I										
9	10	11	12	13	14	15	16	17	18	19	20	21	22	23										
1	2	9	24	41	4	6	14	76	21	6866	4	473	-	-	01									
1	2	9	4	3	-	-	5	58	5	518	1	1	-	-	02									
-	-	-	3	4	3	5	5	11	4	72	2	2	-	-	03									
-	-	-	1	1	1	1	1	2	8	6235	1	470	-	-	04									
-	-	-	-	-	-	-	-	-	-	-	-	-	-	-	05									
1	2	9	8	8	4	6	11	71	17	6825	4	473	-	-	06									
-	1	0	36	121	13	59	21	215	36	9920	9	11158	-	-	08									
-	-	-	9	9	1	3	7	108	8	1770	1	9282	-	-	09									
-	-	-	6	21	7	43	6	48	8	110	2	2	-	-	10									
-	-	-	3	2	-	-	1	41	5	7720	2	1870	-	-	11									
-	-	-	4	1	-	-	-	-	-	-	-	-	-	-	12									
-	1	0	2	4	3	7	2	5	3	70	-	-	-	-	13									
-	1	0	24	37	11	53	16	202	24	9670	5	11154	-	-	14									
5	2	5	41	100	19	141	31	490	37	14154	6	36	-	-	15									
4	1	4	3	6	1	4	6	161	4	2021	1	1	-	-	16									
-	-	-	8	23	15	129	9	37	9	214	1	1	-	-	17									
-	-	-	3	9	-	-	3	133	5	11690	1	30	-	-	18									
1	1	1	7	6	-	-	4	8	4	40	-	-	-	-	19									
-	-	-	5	19	2	7	5	145	4	75	2	2	-	-	20									
5	2	5	26	63	18	140	27	484	26	14040	5	34	-	-	21									
10	7	9	69	292	70	568	75	1014	78	14595	14	17001	-	-	22									
5	3	4	5	8	4	12	12	158	9	1265	2	-	-	-	23									
4	1	2	34	86	53	504	37	400	38	2857	9	388	-	-	24									
-	1	2	1	3	-	-	2	88	2	-	1	1100	-	-	25									
-	1	1	6	3	-	-	6	34	7	-	1	-	-	-	26									
1	1	0	7	8	6	19	8	287	7	1160	-	-	-	-	27									
10	7	9	53	108	63	535	65	967	63	14343	13	16991	-	-	28									
123	55	123	344	1941	345	4034	363	8887	289	45132	63	15488	-	-	29									
104	26	73	28	29	15	106	39	1208	29	4194	1	4	-	-	30									
7	12	15	174	612	245	3413	181	2413	145	6461	36	12724	-	-	31									
-	4	15	11	29	1	1	23	2755	14	25334	3	2701	-	-	32									
1	4	8	48	41	19	64	41	359	33	459	9	44	-	-	33									
11	9	15	38	95	42	262	55	2031	34	5983	7	7	-	-	34									
123	55	126	299	806	322	3846	339	8766	255	42431	56	15480	-	-	35									
732	251	656	1282	5622	1416	25371	1318	46111	1016	146301	208	70142	-	-	36									
384	98	312	49	113	55	481	114	5083	80	21269	8	24	-	-	37									
176	71	140	811	3010	1091	22586	771	16871	638	37140	139	46327	-	-	38									
24	35	93	58	166	23	71	94	12206	49	60584	9	948	-	-	39									
24	15	36	164	147	56	207	121	1492	103	10863	13	516	-	-	40									
121	29	72	135	414	161	1634	185	10318	119	16113	32	22320	-	-	41									
729	248	653	1217	3850	1386	24979	1285	45970	989	145969	201	70135	-	-	42									
3730	475	2919	1676	9891	1745	49842	1763	174602	1202	410452	189	88195	-	-	43									
2313	193	1674	139	919	92	1166	251	38252	155	92541	29	35092	-	-	44									
515	97	314	910	3962	1274	43675	759	20837	619	54541	99	954	-	-	45									
342	91	424	204	605	68	452	327	71468	137	190959	19	4773	-	-	46									
44	29	168	131	283	45	357	103	3201	87	5810	5	5	-	-	47									
422	56	252	191	822	233	3698	289	38897	174	60886	31	47365	-	-	48									
3636	466	2832	1575	6591	1712	49348	1729	172655	1172	404737	183	88189	-	-	49									
4601	793	3721	3472	18008	3612	80021	3585	231395	2679	647420	493	202493	-	-	50									
2811	323	2076	237	1087	168	1772	434	45028	290	123578	43	59905	-	-	51									
702	181	471	1946	7718	2688	70355	1768	40617	1461	101395	288	60398	-	-	52									
366	131	534	281	815	93	525	451	86693	220	311517	36	11892	-	-	53									
70	50	214	360	481	120	628	275	5094	234	17238	28	567	-	-	54									
555	96	339	378	1362	447	5627	544	51683	341	84287	72	69694	-	-	55									
4504	781	3634	3202	11463	3516	78907	3472	229115	2546	638015	467	202456	-	-	56									

GATTEN (NUR LANDW. BETRIEBE, DEREN INHABER NATUERLICHE PERSONEN SIND).

HANDELSGEWAECHSE (MOHN, FLACHS, HANF, KOERNERSENF USW.) - 3) EINSCHL. DER HIERFUEER BESTIMMTEN KUEKEN.

BETRIEBSFORMEN NACH GROSSENKLASSEN DES STANDARDBETRIEBSEINKOMMENS*)

AUSSERBETRIEBL. EINKOMMEN **)

09 BAYERN

BETRIEBE MIT														BETRIEBE (SP.-) I									
														I IN DENEN I									
														I BETRIEBSINHABER I									
RUEBEN I	HANDELS- I	WALDFLAECHEN I	MILCHKUEHEN I	SCHWEINEN I	LEGEHENNEN I	MASTHAEHNNEN I	BETRIEB U./OD. EHEGATTEILFD I																
1 GEWAECHSEN 2) I	1	1	1	1	1 1/2 JAHR I	UND I	ANDERWEITIG I																
1	1	1	1	1	UND AELTER I	-HUEHNCHEN 3) I	ERWERBSTAETIG I																
1	1	1	1	1	1	1	1																
FLAECHENBETR. I	FL. I	BETR. I	FLAECHEN I	BETR. I	TIERE I	BETR. I	TIERE I	BETR. I	TIERE I	BETR. I	TIERE I	BETR. I	TIERE I	BETR. I	LF I								
HA I	HA I	HA I	HA I	HA I	HA I	HA I	HA I	HA I	HA I	HA I	HA I	HA I	HA I	HA I	HA I								
9 I	10 I	11 I	12 I	13 I	14 I	15 I	16 I	17 I	18 I	19 I	20 I	21 I	22 I	23 I	24 I								
-	2	0	38	73	3	13	9	200	22	10335	3	32	-	-	01								
-	-	-	10	14	-	-	4	14	7	70	-	-	-	-	02								
-	-	-	4	2	3	13	1	1	2	14	-	-	-	-	03								
-	-	-	2	2	-	-	4	185	8	9291	1	24	-	-	04								
-	-	-	-	-	-	-	-	-	-	-	-	-	-	-	05								
-	-	-	1	1	-	-	-	-	1	900	-	-	-	-	06								
-	-	-	17	19	3	13	9	200	18	10275	1	24	-	-	07								
-	3	4	33	83	14	75	18	308	23	12634	5	58454	-	-	08								
-	2	3	5	9	1	1	5	85	5	655	-	-	-	-	09								
-	-	-	12	23	11	66	7	26	7	-	-	-	-	-	10								
-	-	-	3	5	-	-	3	124	7	9490	5	58454	-	-	11								
-	-	-	-	-	-	-	-	-	-	-	-	-	-	-	12								
-	1	1	4	19	1	3	3	73	2	-	-	-	-	-	13								
-	3	4	24	56	13	70	18	308	21	12606	5	58454	-	-	14								
2	4	4	62	258	42	336	42	837	37	5368	14	41013	-	-	15								
2	1	1	13	51	3	9	14	373	8	-	2	-	-	-	16								
-	-	-	31	104	32	291	17	143	21	340	10	10	-	-	17								
-	1	2	1	5	-	-	3	229	1	-	1	-	-	-	18								
-	-	-	1	0	-	-	-	-	-	-	-	-	-	-	19								
-	1	1	7	38	6	26	7	90	6	863	-	-	-	-	20								
2	3	4	53	198	41	326	41	835	36	5355	13	41012	-	-	21								
24	4	7	130	512	109	1156	83	1284	74	11756	17	92229	-	-	22								
17	3	6	16	52	4	10	12	391	6	253	1	-	-	-	23								
4	1	1	90	331	92	1062	55	512	57	1293	10	10	-	-	24								
-	-	-	-	-	-	-	1	46	2	-	2	-	-	-	25								
-	-	-	-	-	-	-	-	-	-	-	-	-	-	-	26								
3	-	-	16	77	12	74	15	335	5	-	3	27004	-	-	27								
24	4	7	122	460	108	1146	83	1284	70	11569	16	92224	-	-	28								
104	23	66	533	2888	512	7453	376	9089	316	39715	60	29100	-	-	29								
64	10	46	43	135	20	135	47	1956	22	4831	4	29016	-	-	30								
24	5	3	398	1983	429	6774	249	3075	243	7232	50	75	-	-	31								
1	-	-	17	85	3	13	20	2088	8	21682	1	4	-	-	32								
-	2	5	5	4	2	3	3	28	2	30	-	-	-	-	33								
16	6	12	50	321	49	417	56	1941	36	5857	4	4	-	-	34								
105	23	66	513	2528	503	7342	375	9088	311	39632	59	29099	-	-	35								
1009	88	318	2232	14206	2241	49613	1353	48441	1286	92252	197	70117	-	-	36								
533	43	213	123	553	68	631	137	9116	86	13543	6	24033	-	-	37								
299	20	36	1846	11128	2006	47084	949	14911	1054	41063	164	394	-	-	38								
42	8	17	69	346	12	53	97	15281	44	26374	5	604	-	-	39								
-	8	41	13	35	1	9	6	136	4	41	2	2	-	-	40								
140	8	14	136	929	137	1590	153	8847	82	7286	16	45016	-	-	41								
1014	87	321	2187	12991	2224	49367	1342	48291	1270	88307	193	70049	-	-	42								
6652	263	2319	2154	23035	1610	50053	1351	164440	999	527751	128	177314	-	-	43								
5344	134	1527	415	4835	97	1401	327	58440	184	77316	25	107535	-	-	44								
635	29	109	1292	10340	1361	46192	586	14304	645	25999	77	127	-	-	45								
239	33	153	167	779	16	115	215	61988	59	396647	6	19	-	-	46								
21	22	289	34	267	4	43	19	1278	10	357	-	-	-	-	47								
387	34	160	183	1931	118	1985	191	27559	85	23034	19	69632	-	-	48								
6626	252	2238	2091	18152	1596	49736	1338	163569	983	523353	127	177313	-	-	49								
7791	387	2718	5182	41055	4531	108699	3232	224599	2757	699811	424	468259	-	-	50								
5960	193	1796	625	5649	193	2187	546	70375	318	96820	38	175586	-	-	51								
962	55	149	3673	23911	3934	101482	1864	32972	2029	76042	311	616	-	-	52								
282	42	172	259	1222	31	181	343	79941	129	477434	21	150315	-	-	53								
21	32	335	53	306	7	55	28	1442	16	428	2	2	-	-	54								
546	50	188	397	3316	323	4095	425	38845	217	40373	42	141656	-	-	55								
7771	372	2640	5007	34404	4488	108000	3206	223575	2709	691097	414	468175	-	-	56								

GATTEN (NUR LANDW. BETRIEBE, DEREN INHABER NATUERLICHE PERSONEN SIND).

HANDELSGEWAECHSE (MOHN, FLACHS, HANF, KOERNERSENF USW.) - 3) EINSCHL. DER HIERFUEER BESTIMMTEN KUEKEN.

BETRIEBSFORMEN NACH GROESSENKLASSEN DES STANDARDBETRIEBSEINKOMMENS*)

AUSSERBETRIEBL. EINKOMMEN **)

10 SAARLAND

BETRIEBE MIT													BETRIEBE (SP.1), I										
													IN DENEN I										
													BETRIEBSINHABER I										
RUEBEN I HANDELS- I WALDFLAECHE I MILCHKUEHEN I SCHWEINEN I LEGEHENNEN I MASTHAENNCHEN I													U./OD. I EHEGATTEILFD										
IGEWAECHSEN2) I													ANDERWEITIG I										
													ERWERBSTAETIG INR. I										
													SIND I										
FLAECHEIBETR. I FL. I BETR. I FLAECHEI I BETR. I TIERE I BETR. I TIERE I BETR. I TIERE I BETR. I TIERE I BETR. I TIERE I													BETR. I LF I										
HA I HA I HA I HA I HA I HA I HA I HA I HA I HA I HA I HA I													HA I HA I										
9 I 10 I 11 I 12 I 13 I 14 I 15 I 16 I 17 I 18 I 19 I 20 I 21 I 22 I 23 I																							
-	-	-	4	4	1	4	-	-	2	272	1	1	-	-	01								
-	-	-	-	-	-	-	-	-	-	-	-	-	-	-	02								
-	-	-	1	1	1	4	-	-	1	7	1	1	-	-	03								
-	-	-	-	-	-	-	-	-	1	265	-	-	-	-	04								
-	-	-	-	-	-	-	-	-	-	-	-	-	-	-	05								
-	-	-	1	1	1	4	-	-	2	272	1	1	-	-	06								
-	-	-	-	-	-	-	-	-	-	-	-	-	-	-	07								
-	-	-	2	0	1	2	2	16	2	1350	1	20	-	-	08								
-	-	-	1	0	1	2	2	16	1	-	1	20	-	-	09								
-	-	-	-	-	-	-	-	-	-	-	-	-	-	-	10								
-	-	-	-	-	-	-	-	-	1	-	-	-	-	-	11								
-	-	-	-	-	-	-	-	-	-	-	-	-	-	-	12								
-	-	-	1	0	1	2	2	16	2	-	1	20	-	-	13								
-	-	-	-	-	-	-	-	-	-	-	-	-	-	-	14								
-	-	-	2	9	1	6	-	-	1	6	-	-	-	-	15								
-	-	-	2	9	-	-	-	-	-	-	-	-	-	-	16								
-	-	-	-	-	1	6	-	-	1	6	-	-	-	-	17								
-	-	-	-	-	-	-	-	-	-	-	-	-	-	-	18								
-	-	-	-	-	-	-	-	-	-	-	-	-	-	-	19								
-	-	-	-	-	-	-	-	-	-	-	-	-	-	-	20								
-	-	-	2	9	1	6	-	-	1	6	-	-	-	-	21								
-	-	-	-	-	-	-	-	-	-	-	-	-	-	-	22								
-	-	-	1	0	1	11	1	2	2	-	-	-	-	-	23								
-	-	-	-	-	1	11	1	2	1	10	-	-	-	-	24								
-	-	-	-	-	-	-	-	-	1	-	-	-	-	-	25								
-	-	-	-	-	-	-	-	-	-	-	-	-	-	-	26								
-	-	-	-	-	-	-	-	-	-	-	-	-	-	-	27								
-	-	-	-	-	1	11	1	2	2	-	-	-	-	-	28								
-	-	-	2	2	4	47	5	122	4	3030	-	-	-	-	29								
-	-	-	-	-	1	1	1	-	1	-	-	-	-	-	30								
-	-	-	1	0	3	46	2	7	1	-	-	-	-	-	31								
-	-	-	-	-	-	-	-	-	1	-	-	-	-	-	32								
-	-	-	-	-	-	-	-	-	-	-	-	-	-	-	33								
-	-	-	-	-	-	-	-	-	-	-	-	-	-	-	34								
-	-	-	1	0	4	47	5	122	3	3024	-	-	-	-	35								
-	1	5	26	33	50	938	38	1822	25	1782	3	3	-	-	36								
-	1	5	-	-	-	-	2	-	-	-	-	-	-	-	37								
-	-	-	24	29	47	908	26	549	20	1346	1	1	-	-	38								
-	-	-	1	1	-	-	5	848	1	2	1	1	-	-	39								
-	-	-	1	3	-	-	1	-	1	12	-	-	-	-	40								
-	-	-	-	-	3	30	4	113	3	422	1	1	-	-	41								
-	1	5	26	33	50	938	38	1822	25	1782	3	3	-	-	42								
-	12	102	76	240	157	5134	79	6749	46	76081	10	29	-	-	43								
-	3	80	7	83	4	86	5	460	2	-	-	-	-	-	44								
-	6	14	55	75	134	4681	51	1616	31	5511	7	21	-	-	45								
-	1	6	4	7	3	44	10	2910	8	65512	-	-	-	-	46								
-	-	-	-	-	-	-	-	-	-	-	-	-	-	-	47								
-	2	4	6	67	11	189	11	1512	5	-	3	8	-	-	48								
-	12	104	72	232	152	5000	77	6498	46	76081	10	29	-	-	49								
-	13	107	113	288	215	6142	125	8711	82	85531	15	53	-	-	50								
-	4	85	10	92	6	89	10	823	4	2469	1	20	-	-	51								
-	6	14	81	105	187	5656	80	2174	55	6900	9	23	-	-	52								
-	1	6	5	8	3	44	16	3771	13	72979	1	1	-	-	53								
-	-	-	1	3	-	-	1	2	1	12	-	-	-	-	54								
-	2	4	6	67	14	219	16	1690	8	3165	4	9	-	-	55								
-	13	109	103	275	210	6008	123	8460	81	85525	15	53	-	-	56								

GATTEN (NUR LANDW. BETRIEBE, DEREN INHABER NATUERLICHE PERSONEN SIND).

HANDELSGEWÄCHSE (MOHN, FLACHS, HANF, KOERNERSENF USW.).- 3) EINSCHL. DER HIERFÜR BESTIMMTEN KÜCKEN.

STADTSTAATEN

[illegible]

*) NUR KLASSIFIZIERBARE BETRIEBE (IM SINNE DER NEUEN BETRIEBSSYSTEMATIK).- **) DES BETRIEBSINHABERS UND SEINES EHE-

1) EINSCHL. KOERNERMAIS.- 2) RAPS UND RUEBSEN, HOPFEN, TABAK, RUEBEN UND GRAESER ZUR SAMENGEGWINNUNG, ALLE ANDEREN

BETRIEBSFORMEN NACH GROESSENKLASSEN DES STANDARDBETRIEBSEINKOMMENS*)
AUSSERBETRIEBL. EINKOMMEN **)

														STADTSTAATEN									
BETRIEBE MIT														IBETRIEBE (SP.1), I									
														I IN DENEN I									
RUEBEN I														I BETRIEBSINHABER I									
I GEAEGESEN 2) I														I U./OD. EHEGATTEILFD									
I I														I ANDERWEITIG I									
I I														I ERWERBSTAETIG INR.									
FLAECHEIBETR. I														I SIND I									
HA I														I LF I									
9 I														I HA I									
10	11	12	13	14	15	16	17	18	19	20	21	22	23										
-	1	1	2	1	-	-	5	64	7	2136	2	6	-	-	01								
-	-	-	-	-	-	-	2	21	2	-	1	3	-	-	02								
-	-	-	-	-	-	-	2	27	3	55	1	3	-	-	03								
-	-	-	-	-	-	-	1	16	2	-	-	-	-	-	04								
-	-	-	-	-	-	-	-	-	-	-	-	-	-	-	05								
-	-	-	-	-	-	-	-	-	-	-	-	-	-	-	06								
-	-	-	-	-	-	-	5	64	7	2136	2	6	-	-	07								
-	-	-	2	5	2	4	2	39	2	42	-	-	-	-	08								
-	-	-	1	4	1	1	1	9	1	35	-	-	-	-	09								
-	-	-	-	-	1	3	-	-	-	-	-	-	-	-	10								
-	-	-	-	-	-	-	-	-	-	-	-	-	-	-	11								
-	-	-	-	-	-	-	1	30	1	7	-	-	-	-	12								
-	-	-	-	-	-	-	-	-	-	-	-	-	-	-	13								
-	-	-	1	4	2	4	2	39	2	42	-	-	-	-	14								
-	-	-	1	1	1	1	4	163	2	1015	-	-	-	-	15								
-	-	-	-	-	1	1	2	-	-	-	-	-	-	-	16								
-	-	-	-	-	-	-	-	-	-	-	-	-	-	-	17								
-	-	-	-	-	-	-	1	1	1	-	-	-	-	-	18								
-	-	-	-	-	-	-	-	-	1	-	-	-	-	-	19								
-	-	-	-	-	-	-	-	-	-	-	-	-	-	-	20								
-	-	-	-	-	1	1	3	160	2	-	-	-	-	-	21								
-	-	-	-	-	1	16	3	123	3	5860	-	-	-	-	22								
-	-	-	-	-	-	-	-	-	1	-	-	-	-	-	23								
-	-	-	-	-	1	16	-	-	-	-	-	-	-	-	24								
-	-	-	-	-	-	-	-	-	1	-	-	-	-	-	25								
-	-	-	-	-	-	-	1	4	1	-	-	-	-	-	26								
-	-	-	-	-	-	-	1	-	-	-	-	-	-	-	27								
-	-	-	-	-	1	16	2	-	3	5860	-	-	-	-	28								
-	3	7	-	-	6	60	10	425	14	7883	2	27	-	-	29								
-	3	7	-	-	-	-	3	67	1	-	-	-	-	-	30								
-	-	-	-	-	3	42	2	-	3	40	-	-	-	-	31								
-	-	-	-	-	-	-	2	-	2	-	-	-	-	-	32								
-	-	-	-	-	2	14	-	-	1	95	-	-	-	-	33								
-	-	-	-	-	-	-	-	-	-	-	-	-	-	-	34								
-	3	7	-	-	5	56	7	421	7	7821	-	-	-	-	35								
-	5	28	-	-	31	481	30	1332	42	24822	4	154	-	-	36								
-	1	12	-	-	-	-	2	-	3	80	1	1	-	-	37								
-	3	15	-	-	23	453	12	227	13	2180	2	3	-	-	38								
-	-	-	-	-	1	3	2	-	3	19600	-	-	-	-	39								
-	-	-	-	-	5	8	7	82	14	1390	-	-	-	-	40								
-	-	-	-	-	2	17	3	75	2	910	1	150	-	-	41								
-	4	27	-	-	31	481	26	1318	35	24160	4	154	-	-	42								
16	14	154	7	9	62	1890	34	2401	40	63585	2	11	-	-	43								
15	6	108	-	-	3	83	3	309	3	85	-	-	-	-	44								
-	5	25	3	6	42	1600	13	801	13	155	-	-	-	-	45								
-	1	6	-	-	-	-	2	-	5	55086	-	-	-	-	46								
1	-	-	-	-	11	69	7	-	7	126	-	-	-	-	47								
-	2	15	-	-	3	72	3	679	-	-	-	-	-	-	48								
16	14	154	3	6	59	1824	28	2307	28	55452	-	-	-	-	49								
16	23	190	12	16	103	2452	88	4547	110	105343	10	198	-	-	50								
15	10	127	1	4	5	85	13	506	11	1857	2	4	-	-	51								
-	8	40	3	6	70	2114	29	1060	32	2430	3	6	-	-	52								
-	1	6	-	-	1	3	8	1814	14	89536	-	-	-	-	53								
1	-	-	-	-	18	91	16	179	25	1753	-	-	-	-	54								
-	2	15	-	-	5	89	7	844	2	910	1	150	-	-	55								
16	21	188	4	10	99	2382	73	4403	84	96486	6	160	-	-	56								

GATTEN (NUR LANDW. BETRIEBE, DEREN INHABER NATUERLICHE PERSONEN SIND).
HANDELSGEWAECHSE (MOHN, FLACHS, HANF, KOERNERSENF USW.).- 3) EINSCHL. DER HIERFUEER BESTIMMTEN KUEKEN.

3.8 [H] BUCHFUEHRENDE LANDW. BETRIEBE UND

01 SCHLESWIG-HOLSTEIN

											UND ZWAR
LFDI	STANDARD- BETRIEBS- EINKOMMEN NR. I VON ... BIS UNTER ... 1 000 DM	BETRIEBSBEREICH ----- BETRIEBSFORM	INS- GESAMT I	GENUTZTER FLAECHE	DAUER- GRUENLAND	GETREIDE 1)	IZUCKER				
			BETRIEBE	FLAECHE HA	BETR.-FLAECHE HA	BETR.-FLAECHE HA	BETR.- HA				
			1	2	3	4	5	6	7	8	
01	UNTER 5	ZUSAMMEN	665	546	4631	460	4021	81	337	2	
02		DAR.: MARKTFRUCHTBETRIEBE	91	91	811	61	398	68	315	2	
03		FUTTERBAUBETRIEBE	291	287	2860	280	2777	8	11	-	
04		VEREDLUNGSBETRIEBE	81	55	185	44	160	3	8	-	
05		DAUERKULTURBETRIEBE	11	11	39	4	27	-	-	-	
06		LANDW. GEMISCHTBETRIEBE	2	2	11	2	9	1	1	-	
07		BETRIEBSBEREICH LANDW. ZUS.	476	446	3906	391	3371	80	335	2	
08	5 - 10	ZUSAMMEN	245	230	3226	162	2326	78	634	1	
09		DAR.: MARKTFRUCHTBETRIEBE	63	63	1164	48	481	54	552	1	
10		FUTTERBAUBETRIEBE	75	74	1798	74	1677	16	55	-	
11		VEREDLUNGSBETRIEBE	33	28	144	26	112	5	20	-	
12		DAUERKULTURBETRIEBE	13	13	34	3	13	-	-	-	
13		LANDW. GEMISCHTBETRIEBE	3	3	26	3	14	3	10	-	
14		BETRIEBSBEREICH LANDW. ZUS.	187	181	3166	154	2297	78	637	1	
15	10 - 15	ZUSAMMEN	241	229	3598	149	2134	95	1030	3	
16		DAR.: MARKTFRUCHTBETRIEBE	73	73	1738	56	556	68	914	3	
17		FUTTERBAUBETRIEBE	60	58	1559	57	1385	17	71	-	
18		VEREDLUNGSBETRIEBE	28	23	135	17	112	4	19	-	
19		DAUERKULTURBETRIEBE	5	5	25	2	11	1	3	-	
20		LANDW. GEMISCHTBETRIEBE	2	2	34	2	21	2	13	-	
21		BETRIEBSBEREICH LANDW. ZUS.	168	161	3491	134	2085	92	1020	3	
22	15 - 20	ZUSAMMEN	238	226	4490	147	2380	126	1495	3	
23		DAR.: MARKTFRUCHTBETRIEBE	71	71	2090	50	633	65	1123	3	
24		FUTTERBAUBETRIEBE	53	53	1808	52	1463	30	173	-	
25		VEREDLUNGSBETRIEBE	28	24	205	20	97	17	101	-	
26		DAUERKULTURBETRIEBE	7	7	50	2	27	-	-	-	
27		LANDW. GEMISCHTBETRIEBE	9	9	223	9	108	9	90	-	
28		BETRIEBSBEREICH LANDW. ZUS.	168	164	4376	133	2328	121	1487	3	
29	20 - 30	ZUSAMMEN	451	437	9083	287	3704	269	3823	11	
30		DAR.: MARKTFRUCHTBETRIEBE	143	143	4675	114	981	141	2849	11	
31		FUTTERBAUBETRIEBE	121	119	3369	117	2291	93	671	-	
32		VEREDLUNGSBETRIEBE	33	26	370	23	186	15	152	-	
33		DAUERKULTURBETRIEBE	8	8	58	2	5	-	-	-	
34		LANDW. GEMISCHTBETRIEBE	16	16	380	16	159	14	143	-	
35		BETRIEBSBEREICH LANDW. ZUS.	321	312	8852	272	3622	263	3815	11	
36	30 - 50	ZUSAMMEN	1445	1436	43459	1175	17421	1122	18127	96	
37		DAR.: MARKTFRUCHTBETRIEBE	428	428	17811	358	2850	427	11084	67	
38		FUTTERBAUBETRIEBE	652	651	21238	643	13111	537	5046	19	
39		VEREDLUNGSBETRIEBE	86	79	1616	67	485	72	903	3	
40		DAUERKULTURBETRIEBE	19	19	153	3	10	6	14	-	
41		LANDW. GEMISCHTBETRIEBE	65	65	2168	63	822	65	1026	7	
42		BETRIEBSBEREICH LANDW. ZUS.	1250	1242	42986	1134	17278	1107	18073	96	
43	50 UND MEHR	ZUSAMMEN	9595	9549	597800	8391	192214	8191	259560	1841	
44		DAR.: MARKTFRUCHTBETRIEBE	2536	2536	254441	2052	26955	2522	156086	919	
45		FUTTERBAUBETRIEBE	5326	5324	281482	5230	152044	4588	72448	671	
46		VEREDLUNGSBETRIEBE	455	440	18691	348	2102	422	12938	70	
47		DAUERKULTURBETRIEBE	45	45	1466	22	268	20	337	-	
48		LANDW. GEMISCHTBETRIEBE	546	546	32801	536	9182	546	16209	169	
49		BETRIEBSBEREICH LANDW. ZUS.	8908	8891	588881	8188	190551	8098	258018	1829	
50	INSGESAMT	ZUSAMMEN	12880	12653	666287	10771	224200	9962	285006	1957	
51		DAR.: MARKTFRUCHTBETRIEBE	3405	3405	282730	2739	32854	3345	172923	1006	
52		FUTTERBAUBETRIEBE	6578	6566	314114	6453	174748	5289	78475	690	
53		VEREDLUNGSBETRIEBE	744	675	21346	545	3254	538	14141	73	
54		DAUERKULTURBETRIEBE	108	108	1825	38	361	27	354	-	
55		LANDW. GEMISCHTBETRIEBE	643	643	35643	631	10315	640	17492	176	
56		BETRIEBSBEREICH LANDW. ZUS.	11478	11397	655658	10406	221532	9839	283385	1945	

*) NUR KLASSTIFIZIERBARE BETRIEBE (IM SINNE DER NEUEN BETRIEBSSYSTEMATIK).- **) EINSCHL. BETRIEBE, DEREN INHABER

1) EINSCHL. KOERNERMAIS.- 2) RAPS UND RUEBSEN, HOPFEN, TABAK, RUEBEN UND GRAESER ZUR SAMENGEGWINNUNG, ALLE ANDEREN

03 NIEDERSACHSEN

3.8 [H] BUCHFUEHRENDE LANDW. BETRIEBE UND

			UND ZWAR										
LFDI	STANDARD- BETRIEBS- EINKOMMEN	BETRIEBSBEREICH	INS-	GENUTZTER	DAUER-	GETREIDE 1)	IZUCKFR						
NR.	VON ... BIS	BETRIEBSFORM	GESAMT	FLAECHE	GRUENLAND								
	UNTER ...												
	1 000 DM		BETRIEBE	FLAECHE	BETR. FLAECHE	BETR. FLAECHE	BETR. FLAECHE	BETR.					
			1	2	3	4	5	6	7	8			

01	UNTER 5	ZUSAMMEN	1418	1031	5567	663	4187	266	813	13			
02		DAR.: MARKTFRUCHTBETRIEBE	220	220	1436	128	573	182	694	13			
03		FUTTERBAUBETRIEBE	357	356	2843	350	2733	28	31	-			
04		VEREDLUNGSBETRIEBE	101	54	181	40	142	19	28	-			
05		DAUERKULTURBETRIEBE	71	71	91	16	23	4	3	-			
06		LANDW. GEMISCHTBETRIEBE	15	15	60	11	41	13	17	-			
07		BETRIEBSBEREICH LANDW. ZUS.	764	716	4611	545	3512	246	773	13			
08	5 - 10	ZUSAMMEN	694	561	4634	244	2841	176	1232	20			
09		DAR.: MARKTFRUCHTBETRIEBE	114	114	1788	68	606	100	999	19			
10		FUTTERBAUBETRIEBE	75	74	1757	73	1604	24	80	1			
11		VEREDLUNGSBETRIEBE	61	44	212	31	113	22	81	-			
12		DAUERKULTURBETRIEBE	63	63	193	11	89	3	3	-			
13		LANDW. GEMISCHTBETRIEBE	10	10	116	10	67	9	46	-			
14		BETRIEBSBEREICH LANDW. ZUS.	323	305	4066	193	2479	158	1209	20			
15	10 - 15	ZUSAMMEN	604	499	5158	229	2382	202	2105	29			
16		DAR.: MARKTFRUCHTBETRIEBE	116	116	2619	79	649	111	1668	26			
17		FUTTERBAUBETRIEBE	62	60	1494	59	1299	29	142	1			
18		VEREDLUNGSBETRIEBE	54	46	384	36	182	30	162	1			
19		DAUERKULTURBETRIEBE	45	45	177	13	46	4	10	-			
20		LANDW. GEMISCHTBETRIEBE	9	9	165	9	88	9	68	-			
21		BETRIEBSBEREICH LANDW. ZUS.	286	276	4839	196	2264	183	2050	28			
22	15 - 20	ZUSAMMEN	533	472	6327	238	2402	228	2945	60			
23		DAR.: MARKTFRUCHTBETRIEBE	136	136	3724	98	932	134	2273	52			
24		FUTTERBAUBETRIEBE	57	57	1457	56	1096	35	211	1			
25		VEREDLUNGSBETRIEBE	38	32	316	24	80	23	223	2			
26		DAUERKULTURBETRIEBE	33	33	157	8	30	4	10	-			
27		LANDW. GEMISCHTBETRIEBE	18	18	305	15	101	17	172	5			
28		BETRIEBSBEREICH LANDW. ZUS.	282	276	5959	201	2239	213	2889	60			
29	20 - 30	ZUSAMMEN	1087	994	19022	577	7353	609	8816	200			
30		DAR.: MARKTFRUCHTBETRIEBE	300	300	9099	212	1610	297	5962	176			
31		FUTTERBAUBETRIEBE	195	194	5873	193	4307	150	1171	10			
32		VEREDLUNGSBETRIEBE	88	71	1120	49	356	60	655	2			
33		DAUERKULTURBETRIEBE	75	75	453	14	54	8	23	1			
34		LANDW. GEMISCHTBETRIEBE	64	64	1601	63	652	64	790	10			
35		BETRIEBSBEREICH LANDW. ZUS.	722	704	18146	531	6979	579	8601	199			
36	30 - 50	ZUSAMMEN	3517	3428	99229	2526	32517	2764	50476	1141			
37		DAR.: MARKTFRUCHTBETRIEBE	1237	1237	46158	828	5482	1227	31227	907			
38		FUTTERBAUBETRIEBE	1067	1065	33949	1056	21658	909	9159	177			
39		VEREDLUNGSBETRIEBE	241	228	5111	171	980	216	3649	19			
40		DAUERKULTURBETRIEBE	163	163	1592	54	327	12	57	-			
41		LANDW. GEMISCHTBETRIEBE	360	360	11194	353	3784	360	6081	98			
42		BETRIEBSBEREICH LANDW. ZUS.	3068	3053	98004	2462	32231	2724	50173	1141			
43	50 UND MEHR	ZUSAMMEN	16749	16504	965822	13622	267140	14330	491484	7517			
44		DAR.: MARKTFRUCHTBETRIEBE	5910	5910	468599	4282	39155	5899	299417	5144			
45		FUTTERBAUBETRIEBE	5860	5854	303238	5830	180602	4856	86245	1137			
46		VEREDLUNGSBETRIEBE	1320	1229	49218	956	7019	1198	36225	191			
47		DAUERKULTURBETRIEBE	476	476	10472	198	2155	57	561	-			
48		LANDW. GEMISCHTBETRIEBE	2135	2135	118878	2094	35611	2135	63016	995			
49		BETRIEBSBEREICH LANDW. ZUS.	15701	15604	950405	13360	264542	14145	485434	7467			
50	INSGESAMT	ZUSAMMEN	24602	23489	1105759	18099	318822	18575	557871	8980			
51		DAR.: MARKTFRUCHTBETRIEBE	8033	8033	533423	5695	49007	7950	342240	6337			
52		FUTTERBAUBETRIEBE	7673	7660	350611	7617	213299	6031	97009	1267			
53		VEREDLUNGSBETRIEBE	1903	1704	56542	1307	8872	1568	41023	215			
54		DAUERKULTURBETRIEBE	926	926	13135	314	2724	92	667	1			
55		LANDW. GEMISCHTBETRIEBE	2611	2611	132319	2555	40344	2607	70190	1108			
56		BETRIEBSBEREICH LANDW. ZUS.	21146	20934	1086030	17488	314246	18248	551129	8928			

*) NUR KLASSIFIZIERBARE BETRIEBE (IM SINNE DER NEUEN BETRIEBSSYSTEMATIK).- **) EINSCHL. BETRIEBE, DEREN INHABER

1) EINSCHL. KOERNERMAIS.- 2) RAPS UND RUESEN, HOPFEN, TABAK, RUEBEN UND GRAESER ZUR SAMENGEGWINNUNG, ALLE ANDEREN

05 NORDRHEIN-WESTFALEN

[illegible]

*) NUR KLASSTIFIZIERBARE BETRIEBE (IM SINNE DER NEUEN BETRIEBSSYSTEMATIK).- **) EINSCHL. BETRIEBE, DEREN INHABER

1) EINSCHL. KOERNERMAIS.- 2) RAPS UND RUERSEN, HOPFEN, TABAK, RUEBEN UND GRAESER ZUR SAMENGEGWINNUNG, ALLE ANDEREN

3.8 [H] BUCHFUEHRENDE LANDW. BETRIEBE UND

06 HESSEN

[illegible]

*) NUR KLASSTIFIZIERBARE BETRIEBE (IM SINNE DER NEUEN BETRIEBSSYSTEMATIK).- **) EINSCHL. BETRIEBE, DEREN INHABER

1) EINSCHL. KOERNERMAIS.- 2) RAPS UND RUEBSEN, HOPFEN, TABAK, RUEBEN UND GRAESER ZUR SAMENGEGWINNUNG, ALLE ANDEREN

			UND ZWAR							
I	I	I	I	I	I	I	I	I	I	
I	I	I	I	I	I	I	I	I	I	
LANDW.	STANDARD- BETRIEBS- EINKOMMEN	BETRIEBSBEREICH	INS- GESAMTI	LANDW. GENUTZTER FLAECHE	DAUER- GRUENLAND	GETREIDE 1)	IZUCKER			
NR. I	VON ... BIS	BETRIEBSFORM	BETRIEBSFORM	FLAECHE	BETR. I FLAECHE	BETR. I FLAECHE	BETR. I FLAECHE	BETR. I FLAECHE	BETR. I FLAECHE	
I	1 000 DM	I	I	I	I	I	I	I	I	
I	I	I	I	I	I	I	I	I	I	
I	I	I	I	I	I	I	I	I	I	
I	I	I	I	I	I	I	I	I	I	
I	I	I	I	I	I	I	I	I	I	
01	UNTER 5	ZUSAMMEN	6130	2414	9704	1350	7638	402	1025	7
02		DAR.: MARKTFRUCHTBETRIEBE	431	431	2106	218	848	285	852	3
03		FUTTERBAUBETRIEBE	611	611	4312	600	4140	36	37	2
04		VEREDLUNGSBETRIEBE	74	43	89	22	54	10	12	1
05		DAUERKULTURBETRIEBE	107	107	419	42	316	3	1	-
06		LANDW. GEMISCHTBETRIEBE	15	15	71	12	27	12	31	1
07		BETRIEBSBEREICH LANDW. ZUS.	1238	1207	6997	894	5385	346	933	7
08	5 - 10	ZUSAMMEN	1318	648	5024	346	2915	261	1390	10
09		DAR.: MARKTFRUCHTBETRIEBE	103	103	1366	56	248	95	872	9
10		FUTTERBAUBETRIEBE	144	141	1780	140	1417	84	202	-
11		VEREDLUNGSBETRIEBE	32	23	116	19	31	17	75	-
12		DAUERKULTURBETRIEBE	35	35	468	12	395	7	5	-
13		LANDW. GEMISCHTBETRIEBE	32	32	318	32	98	32	164	1
14		BETRIEBSBEREICH LANDW. ZUS.	346	334	4048	259	2189	235	1318	10
15	10 - 15	ZUSAMMEN	842	562	4920	294	2269	258	1823	17
16		DAR.: MARKTFRUCHTBETRIEBE	84	84	1594	49	272	82	1073	12
17		FUTTERBAUBETRIEBE	153	152	2189	150	1500	109	402	3
18		VEREDLUNGSBETRIEBE	17	13	76	10	19	9	45	-
19		DAUERKULTURBETRIEBE	20	20	48	2	1	6	14	1
20		LANDW. GEMISCHTBETRIEBE	32	32	414	31	127	32	226	1
21		BETRIEBSBEREICH LANDW. ZUS.	306	301	4321	242	1919	238	1760	17
22	15 - 20	ZUSAMMEN	796	574	7047	352	3718	303	2166	33
23		DAR.: MARKTFRUCHTBETRIEBE	72	72	1454	38	233	69	937	20
24		FUTTERBAUBETRIEBE	226	223	3890	221	2627	159	732	8
25		VEREDLUNGSBETRIEBE	23	15	133	11	25	14	89	1
26		DAUERKULTURBETRIEBE	13	13	47	2	1	3	13	-
27		LANDW. GEMISCHTBETRIEBE	36	36	615	35	202	36	293	4
28		BETRIEBSBEREICH LANDW. ZUS.	370	359	6139	307	3088	281	2064	33
29	20 - 30	ZUSAMMEN	1579	1324	22280	984	10151	858	7793	96
30		DAR.: MARKTFRUCHTBETRIEBE	134	134	3665	84	433	130	2507	41
31		FUTTERBAUBETRIEBE	698	698	14286	695	8208	541	3466	30
32		VEREDLUNGSBETRIEBE	52	47	660	32				

1) EINSCHL. KOERNERMAIS.- 2) RAPS UND RUEBSEN, HOPFEN, TABAK, RUEBEN UND GRAESER ZUR SAMENGEGWINNUNG, ALLE ANDEREN

BETRIEBSFORMEN NACH GROESSENKLASSEN DES STANDARDBETRIEBSEINKOMMENS*)

FORSTBETRIEBE INSGESAMT **)

09 BAYERN

BETRIEBE MIT														BETRIEBE (SP.1), I									
RUEBEN I HANDELS- I WALDFLAECHEN I MILCHKUEHEN I SCHWEINEN I LEGEHENNEN I MASTTHAEHNCHEN I IN DENEN I														BETRIEBSSINNAHABER I									
I GEWAECHSEN2) I I OHNE FERKEL I 1/2 JAHR I UND AELTER I -HUEHNCHEN 3) I U./OD. EHEGATTEILFD														I ANDERWEITIG I									
I I I I I I I I I I I I I I I I														I ERWERBSTAETIG INR. I									
FLAECHEN I BETR. I FL. I BETR. I FLAECHEN I BETR. I TIERE I BETR. I TIERE I BETR. I TIERE I BETR. I TIERE I BETR. I TIERE I														I SIND I									
HA I I HA I I HA I I HA I I HA I I HA I I HA I I HA I I														I I I I I I I I I I I I I I I I									
9 I 10 I 11 I 12 I 13 I 14 I 15 I 16 I 17 I 18 I 19 I 20 I 21 I 22 I 23 I																							
5	8	9	4941	31881	68	180	166	1655	180	24500	35	10232	965	2956	01								
3	3	8	112	173	4	6	57	499	58	1143	5	6	171	898	02								
1	-	-	58	73	54	158	26	127	37	399	11	26	144	853	03								
0	-	-	5	5	-	-	38	774	31	20266	3	10094	29	24	04								
-	-	-	18	22	-	-	3	8	3	45	-	-	19	33	05								
0	-	-	13	16	7	12	9	75	11	1045	5	32	12	60	06								
4	3	8	206	289	65	176	133	1483	140	22898	24	10158	375	1868	07								
16	22	65	1001	23649	117	609	142	2319	130	43280	25	131470	365	2786	08								
15	14	58	60	183	4	6	43	882	29	2143	4	2102	71	929	09								
-	1	0	92	190	97	548	48	229	54	1393	7	10	106	1120	10								
-	-	-	12	23	-	-	13	623	20	36289	9	113354	14	47	11								
-	5	6	8	16	-	-	3	34	1	12	1	1	14	32	12								
1	2	1	28	114	10	33	23	500	18	3334	2	2	230	242	13								
16	22	65	209	526	111	587	130	2268	122	43171	23	115469	230	2370	14								
21	22	70	554	16991	158	1216	155	3524	131	22226	32	164756	237	2410	15								
19	13	61	49	167	6	12	42	1437	19	726	3	3	40	700	16								
2	2	2	116	394	128	1092	68	593	79	1456	21	26	88	1088	17								
-	1	2	5	16	1	1	8	632	7	18660	5	164723	8	44	18								
0	-	-	6	8	-	-	3	18	3	90	-	-	11	30	19								
1	5	5	27	143	18	76	30	809	15	1090	2	3	22	273	20								
22	21	70	203	728	153	1181	151	3489	123	22022	31	164755	169	2135	21								
64	17	45	557	18409	247	2520	204	4348	174	31260	42	314519	240	3221	22								
54	10	31	46	261	13	48	38	1390	21	1640	3	15003	35	785	23								
6	3	3	190	690	199	2252	108	1063	118	3713	25	27	95	1518	24								
0	1	4	9	34	2	8	13	1032	10	24988	7	272473	12	95	25								
-	3	7	5	11	-	-	2	18	2	20	1	1	9	36	26								
5	-	-	31	148	28	168	34	814	15	327	4	27005	16	283	27								
65	17	45	281	1144	242	2476	195	4317	166	30688	40	314509	167	2717	28								
188	50	167	1159	32079	785	11166	618	16425	481	65683	94	214999	384	6596	29								
126	21	100	90	443	32	211	79	3337	41	5213	7	64117	46	1273	30								
29	6	3	602	2954	649	10129	382	4632	347	10954	75	372	191	3850	31								
2	3	9	37	164	10	31	47	5060	19	37844	4	150493	24	319	32								
-	6	19	14	19	3	8	8	65	5	333	-	-	15	82	33								
31	11	23	78	463	74	614	89	3135	58	6165	7	16	29	538	34								
188	47	154	821	4043	768	10993	605	16229	470	60509	93	214998	305	6062	35								
1324	144	622	3095	62099	2695	58894	1708	68113	1537	166651	244	1097706	502	11870	36								
737	75	450	206	1497	95	827	196	13018	119	24896	10	24037	72	3188	37								
366	28	53	2206	13461	2367	55671	1136	17533	1219	46208	192	523	244	6521	38								
68	15	41	100	477	12	53	141	24829	63	82398	17	1027828	33	619	39								
-	10	50	25	49	1	9	9	272	5	44	2	2	15	105	40								
161	13	21	171	1281	170	1951	197	11670	105	8795	18	45247	26	708	41								
1332	141	615	2708	16765	2665	58511	1679	67322	1511	162341	239	1097637	390	11141	42								
14464	583	6642	4005	1207807	2051	65208	1965	293008	1411	2177863	189	1510391	729	40992	43								
12177	322	4426	831	16485	139	2303	544	109162	332	340682	42	203965	208	23340	44								
763	40	152	1586	14439	1642	57145	735	21052	774	41078	95	411	138	6235	45								
361	48	229	230	1216	27	209	296	105473	99	1645637	17	1231404	62	2224	46								
31	40	550	73	1563	9	63	33	1880	18	469	2	2	34	926	47								
643	69	412	286	5030	188	4355	288	47978	135	124283	27	74445	39	2244	48								
13975	519	5769	3006	38733	2005	64075	1896	285545	1358	2152149	183	1510227	481	34969	49								
16082	846	7620	15312	1392915	6121	139793	4958	389392	4044	2531463	661	3444073	3422	70831	50								
13131	458	5134	1394	19209	293	3413	999	129725	619	376443	74	309233	643	31113	51								
1167	80	213	4850	32201	5156	126995	2503	45229	2628	105201	426	1395	1006	21185	52								
431	68	285	398	1935	52	302	556	138423	249	1866082	62	2970369	182	3372	53								
31	64	632	149	1688	13	80	61	2295	37	1013	6	6	117	1244	54								
842	100	462	634	7195	495	7209	670	64981	357	145039	65	146750	169	4348	55								
15602	770	6726	7425	62228	6009	137999	4789	380653	3890	2493778	633	3427753	2117	61262	56								

JURISTISCHE PERSONEN SIND.

HANDELSGEWAECHSE (MOHN, FLACHS, HANF, KOERNERSENF USW.).-

3) EINSCHL. DER HIERFUEER BESTIMMTEN KUEKEN.

BETRIEBSFORMEN NACH GROSSENKLASSEN DES STANDARDBETRIEBSEINKOMMENS*)

FORSTBETRIEBE INSGESAMT **)

STADTSTAATEN

BETRIEBE MIT																	IBETRIEBE (SP.1) I
I	I	I	I	I	I	I	I	I	I	I	I	I	I	I	I	I	I
RUEBEN I	HANDELS- I	WALDFLAECHE I	MILCHKUEHEN I	SCHWEINEN I	LEGEHENNEN I	MASTHAENNCHEN I	BETRIEBSSINHABER I	IN DENEN I	1/2 JAHR I	UND I	U./OD. EHEGATTEILFD I	ANDERWEITIG I	ERWERBSTAETIG INR. I	SIND I	LF I	HA I	I
IGEWAECHSEN2) I	FL. I	BETR.IFLAECHEI	BETR.I	TIERE I	BETR.I	TIERE I	BETR.I	TIERE I	BETR.I	TIERE I	IBETR.I	TIERE I	BETR.I	I	I	I	I
HA I	HA I	HA I	HA I	HA I	HA I	HA I	HA I	HA I	HA I	HA I	HA I	HA I	HA I	HA I	HA I	HA I	HA I
9 I	10 I	11 I	12 I	13 I	14 I	15 I	16 I	17 I	18 I	19 I	20 I	21 I	22 I	23 I	24 I	25 I	26 I

-	1	1	20	96	-	-	12	208	23	3562	6	116	60	272	01		
-	-	-	2	2	-	-	2	21	3	27	1	3	2	18	02		
-	-	-	2	3	-	-	5	41	11	250	3	6	22	169	03		
-	-	-	-	-	-	-	4	142	6	2984	1	106	5	4	04		
-	-	-	-	-	-	-	1	4	-	-	-	-	10	7	05		
-	-	-	-	-	-	-	-	-	1	31	1	1	-	-	06		
-	-	-	4	5	-	-	12	208	21	3292	6	116	39	198	07		
-	1	4	4	10	5	17	6	276	6	116	-	-	39	73	08		
-	1	4	1	4	2	5	1	9	2	56	-	-	-	-	09		
-	-	-	-	-	2	7	-	-	-	-	-	-	2	25	10		
-	-	-	-	-	-	-	3	173	1	1	-	-	3	15	11		
-	-	-	-	-	-	-	1	30	2	19	-	-	9	15	12		
-	-	-	-	-	-	-	-	-	-	-	-	-	-	-	13		
-	1	4	1	4	4	12	5	212	5	76	-	-	14	55	14		
-	-	-	2	15	6	31	9	375	12	4773	1	1	42	171	15		
-	-	-	1	14	1	1	3	132	2	71	-	-	5	98	16		
-	-	-	-	-	3	25	-	-	1	-	-	-	2	20	17		
-	-	-	-	-	-	-	2	-	2	-	-	-	1	1	18		
-	-	-	-	-	1	1	1	5	80	1	1	14	39	19			
-	-	-	-	-	-	-	-	-	-	-	-	-	-	-	20		
-	-	-	1	14	5	27	6	366	10	4761	1	1	22	158	21		
-	-	-	3	141	1	16	8	348	8	11635	-	-	15	65	22		
-	-	-	1	3	-	-	2	-	1	-	-	-	1	48	23		
-	-	-	-	-	1	16	-	-	2	-	-	-	-	-	24		
-	-	-	-	-	-	-	1	-	3	9837	-	-	1	-	25		
-	-	-	-	-	-	-	3	12	1	120	-	-	2	9	26		
-	-	-	-	-	-	-	1	-	-	-	-	-	-	-	27		
-	-	-	1	3	1	16	7	319	7	11605	-	-	4	57	28		
-	3	7	8	51	14	126	20	1197	26	11983	4	62	35	122	29		
-	3	7	3	34	2	13	4	70	3	102	-	-	-	-	30		
-	-	-	-	-	6	85	5	82	6	720	2	35	1	26	31		
-	-	-	1	0	-	-	5	980	3	9166	-	-	1	-	32		
-	-	-	1	15	4	20	-	-	3	1899	-	-	12	67	33		
-	-	-	1	1	1	4	1	38	1	15	-	-	-	-	34		
-	3	7	6	50	13	122	15	1170	16	11902	2	35	14	93	35		
-	8	36	5	181	43	660	43	1867	57	32678	7	166	36	245	36		
-	1	12	1	4	-	-	3	49	5	157	2	2	1	11	37		
-	3	15	1	2	31	600	15	252	17	2289	3	13	2	62	38		
-	2	6	-	-	1	3	3	973	4	24140	-	-	1	22	39		
-	-	-	1	10	7	21	9	124	16	1654	-	-	8	100	40		
-	1	3	1	2	3	26	6	423	4	3728	1	150	-	-	41		
-	7	36	4	18	42	650	36	1821	46	31968	6	165	12	195	42		
48	29	437	26	5578	100	3127	65	6054	67	92330	4	13	56	1150	43		
41	12	304	6	112	4	106	6	700	6	161	-	-	1	61	44		
6	8	54	6	26	67	2695	22	1632	20	333	1	1	5	341	45		
-	3	15	2	2	1	3	7	1990	7	83246	-	-	1	261	46		
1	-	-	2	25	17	102	11	214	12	346	-	-	11	189	47		
-	4	43	-	-	6	118	7	1399	1	6	-	-	-	-	48		
48	27	416	16	165	95	3024	53	5935	46	84092	1	1	18	852	49		
48	42	485	68	6072	169	3977	163	10325	199	157077	22	358	283	2098	50		
41	17	327	15	173	9	125	21	988	22	2194	3	5	10	236	51		
6	11	69	9	31	110	3428	47	2007	57	3630	9	55	34	643	52		
-	5	21	3	2	2	6	25	4699	26	133974	1	106	13	303	53		
1	-	-	4	50	29	144	26	387	39	4118	1	1	66	426	54		
-	5	46	2	3	10	148	15	1950	7	3780	2	151	-	-	55		
48	38	463	33	259	160	3851	134	10031	151	147696	16	318	123	1608	56		

JURISTISCHE PERSONEN SIND.

HANDELSGEWAECHSE (MOHN, FLACHS, HANF, KOERNERSENF USW.).- 3) EINSCHL. DER HIERFUEER BESTIMMTEN KUEKEN.

BUNDESGEBIET

I I I LFDI I NR-I	FLAECHE VON... BIS UNTER... HA	I INS- GESAMT	BETRIEBE		IDAR. (SP. 1) KLASSIFIZIERB. BETRIEBE MIT		STBE		VON... B. U. ... DM	
			I MIT JAHRESABSCHL. I	I ZU- SAMMEN	I DAR. MIT BUCHF. I	I IM. JAHRESABSCHL. I	I DAR. MIT BUCHF. I	I IM. JAHRESABSCHL. I	I DAR. MIT BUCHF. I	I IM. JAHRESABSCHL. I
			I ZU- SAMMEN	I AUFGR. IHAUPT I	I ZU- SAMMEN	I AUFGR. IHAUPT I	I ZU- SAMMEN	I AUFGR. IHAUPT I	I ZU- SAMMEN	I AUFGR. IHAUPT I
			I VORSCHR. I	I B E T R I E	I VORSCHR. I	I B E T R I E	I VORSCHR. I	I B E T R I E	I VORSCHR. I	I B E T R I E
			I 1	I 2	I 3	I 4	I 5	I 6	I 7	I 8
			I 9	I 10	I 11	I 12				

LANDWIRTSCHAFTLICHE BETRIEBE

LANDW. GEN. FL.		LANDWIRTSCHAFTLICHE BETRIEBE											
01	UNTER 1	42534	9205	8352	24337	1586	1327	8913	1562	1406	3042	1274	1148
02	1 - 2	102649	4936	3991	88417	1254	689	4778	322	263	2946	362	308
03	2 - 5	156853	6135	4859	125217	1607	910	17391	382	290	3476	276	222
04	5 - 10	152977	5186	3854	47168	1116	659	59997	484	245	27042	280	143
05	10 - 20	186425	8760	4159	7327	607	373	20305	569	318	35456	643	257
06	20 - 30	103889	12768	4189	757	169	97	1462	183	101	2614	230	120
07	30 - 50	74566	22904	11348	270	108	65	347	98	67	565	133	85
08	50 UND MEHR	30254	21199	16759	72	32	16	135	50	30	153	61	47
09	INSGESAMT	850147	91093	57511	293565	6479	4136	113328	3650	2720	75294	3259	2330
10	DAR. 1 U.M.	807613	81888	49159	269228	4893	2809	104415	2088	1314	72252	1985	1182

FORSTBETRIEBE

WALDFLAECHE													
11	1 - 5	66887	2870	709	66768	2857	697	82	5	4	14	-	-
12	5 - 20	17785	2916	710	17148	2742	657	578	157	40	23	4	3
13	20 - 50	4218	1675	547	898	287	83	2466	1003	330	723	327	109
14	50 - 200	4750	2568	1084	-	-	-	171	78	28	679	330	151
15	200 - 500	1909	1237	588	-	-	-	-	-	-	-	-	-
16	500 UND MEHR	1814	1446	676	-	-	-	-	-	-	-	-	-
17	INSGESAMT	97363	12712	4314	84814	5886	1437	3297	1243	402	1439	661	263

I I I LFDI I NR-I	FLAECHE VON... BIS UNTER... HA	I UEBER-I HAUPT I	DARUNTER (SP. 1) KLASSIFIZIERBARE BETRIEBE MIT		STBE		VON ... BIS UNTER ... DM	
			I 15 000 - 20 000	I 20 000 - 25 000	I 25 000 - 30 000	I 30 000 UND MEHR	I DAR. MIT BUCHF. I	I IM. JAHRESABSCHL. I
			I DAR. MIT BUCHF. I	I IM. JAHRESABSCHL. I	I DAR. MIT BUCHF. I	I IM. JAHRESABSCHL. I	I DAR. MIT BUCHF. I	I IM. JAHRESABSCHL. I
			I ZU- SAMMEN	I AUFGR. IHAUPT I	I ZU- SAMMEN	I AUFGR. IHAUPT I	I ZU- SAMMEN	I AUFGR. IHAUPT I
			I VORSCHR. I	I B E T R I E	I VORSCHR. I	I B E T R I E	I VORSCHR. I	I B E T R I E
			I 13	I 14	I 15	I 16	I 17	I 18
			I 19	I 20	I 21	I 22	I 23	I 24

LANDWIRTSCHAFTLICHE BETRIEBE

LANDW. GEN. FL.		LANDWIRTSCHAFTLICHE BETRIEBE											
01	UNTER 1	1563	934	867	938	705	661	663	540	507	3078	2604	2436
02	1 2	1860	390	348	1268	373	327	880	377	340	2500	1858	1716
03	2 - 5	2046	257	213	1605	265	221	1386	315	263	5732	3033	2740
04	5 - 10	8028	194	111	3030	161	109	1607	174	130	6105	2777	2457
05	10 - 20	38542	745	261	31073	742	201	21193	828	197	32529	4626	2552
06	20 - 30	5023	356	156	9239	527	183	13550	859	230	71244	10444	3302
07	30 - 50	868	202	134	1421	292	167	2230	415	206	68865	21656	10624
08	50 UND MEHR	159	73	53	156	43	30	240	108	73	29339	20832	16510
09	INSGESAMT	58089	3151	2143	48730	3108	1899	41749	3616	1946	219392	67830	42337
10	DAR. 1 U.M.	56526	2217	1276	47792	2403	1238	41086	3076	1439	216314	65226	39901

FORSTBETRIEBE

WALDFLAECHE															
11	1	-	5	7	2	2	3	-	-	1	-	-	12	6	6
12	5	-	20	9	1	1	7	1	-	-	-	-	20	11	9
13	20	-	50	109	49	17	8	3	2	-	-	-	14	6	6
14	50	-	200	851	438	180	726	398	159	581	307	119	1742	1017	447
15	200	-	500	-	-	-	-	-	-	-	-	-	1909	1237	588
16	500	UND	MEHR	-	-	-	-	-	-	-	-	-	1814	1446	676
17	INSGESAMT			976	490	200	744	402	161	582	307	119	5511	3723	1732

03 NIEDERSACHSEN

I	I	BETRIEBE										IDAR.(SP.1) KLASSIFIZIERB. BETRIEBE MIT										STBE										VON...E...DM																																																	
I	I	I										UNTER 5 000 I										5 000 - 10 000 I										10 000 - 15 000																																																	
I	I	I DAR. MIT BUCHF. I										I DAR. MIT BUCHF. I										I DAR. MIT BUCHF. I										I DAR. MIT BUCHF. I																																																	
LFDI	FLAECHE	IMIT JAHRESABSCHL. I										IM. JAHRESABSCHL. I										IM. JAHRESABSCHL. I										IM. JAHRESABSCHL. I																																																	
I	VON... BIS	I	INS-	I	IUEBER-I										IUEBER-I										IUEBER-I																																																								
NR.I	UNTER... HA	I	GESAMT	I	ZU-	AUFGR. IHAUPT I										ZU-	AUFGR. IHAUPT I										ZU-	AUFGR. IHAUPT I																																																					
I	I	I	I	I	SAMMEN	STEUERL. I										I	SAMMEN	STEUERL. I										I	SAMMEN	STEUERL. I																																																			
I	I	I	I	I	VORSCHR. I										I	VORSCHR. I										I	VORSCHR. I																																																						
I	I	B										E										T										R										I										E										B										E									
I	I	I	1	I	2	I	3	I	4	I	5	I	6	I	7	I	8	I	9	I	10	I	11	I	12																																																								

LANDWIRTSCHAFTLICHE BETRIEBE

LANDW. GEN. FL.				LANDWIRTSCHAFTLICHE BETRIEBE															
01	2	1	UNTER 2	5446	1346	1247	3598	245	216	647	211	195	298	170	154				
02	1	-	2	14453	567	477	13346	144	92	528	68	57	102	25	23				
03	2	-	5	18632	755	629	15044	239	171	2456	56	42	447	57	48				
04	5	-	10	15448	706	563	5305	203	139	5397	60	39	2792	58	32				
05	10	-	20	23287	1303	815	1157	130	92	2601	91	54	3970	84	41				
06	20	-	30	19223	2552	1157	156	23	16	278	25	17	489	45	30				
07	30	-	50	21620	7413	4193	42	15	13	85	24	16	121	34	26				
08	50	UND MEHR		11872	8813	7136	4	3	2	22	11	9	21	12	8				
09	INSGESAMT			129981	23455	16217	38652	1002	741	12014	546	429	8240	485	362				
10	DAR. 1 U.M.			124535	22109	14970	35054	757	525	11367	335	234	7942	315	208				

FORSTBETRIEBE

WALDFLAECHE																		
11	1	-	5	4873	155	96	4845	152	93	17	-	-	2	-	-	-	-	-
12	5	-	20	2808	192	118	2778	189	117	20	-	-	2	-	-	-	-	-
13	20	-	50	939	224	151	442	75	44	449	124	85	44	22	19	-	-	-
14	50	-	200	700	345	260	-	-	-	77	24	16	229	97	74	-	-	-
15	200	-	500	159	108	98	-	-	-	-	-	-	-	-	-	-	-	-
16	500	UND	MEHR	157	123	58	-	-	-	-	-	-	-	-	-	-	-	-
17	INSGESAMT			9636	1147	781	8065	416	254	563	148	101	277	119	93	-	-	-

I	I	DARUNTER (SP. 1) KLASSIFIZIERBARE BETRIEBE MIT																STBE				VON ... BIS UNTER ... DM			
I	I	15 000 - 20 000				I	20 000 - 25 000				I	25 000 - 30 000				I	30 000 UND MEHR								
I	I	I DAR. MIT BUCHF. I				I	I DAR. MIT BUCHF. I				I	I DAR. MIT BUCHF. I				I	I DAR. MIT BUCHF. I								
LFDI	FLAECHE	I	IMIT JAHRESABSCHL. I				I	IM. JAHRESABSCHL. I				I	IM. JAHRESABSCHL. I				I	IM. JAHRESABSCHL. I							
I	VON... BIS	I	UEBER-I				I	UEBER-I				I	UEBER-I				I	UEBER-I							
NR. I	UNTER... HA	I	HAUPT I				I	HAUPT I				I	HAUPT I				I	HAUPT I							
I	I	I	ZU- AUFGR. I				I	ZU- AUFGR. I				I	ZU- AUFGR. I				I	ZU- AUFGR. I							
I	I	I	SAMMEN STEUERL. I				I	SAMMEN STEUERL. I				I	SAMMEN STEUERL. I				I	SAMMEN STEUERL. I							
I	I	I	I				I	I				I	I				I	I							
I	I	I	VORSCHR. I				I	VORSCHR. I				I	VORSCHR. I				I	VORSCHR. I							
I	I					B				E				T				R							
I	I	13	I	14	I	15	I	16	I	17	I	18	I	19	I	20	I	21	I	22	I	23	I	24	

LANDWIRTSCHAFTLICHE BETRIEBE

BANKRUPT COURT RECORDS - DECEMBER																			
01	LANDW.	GEN.	FL.																
02	1	UNTER	1	206	135	126	128	95	93	88	76	73	481	414	390				
		2		70	31	29	77	41	32	63	43	41	267	215	203				
03	2	-	5	156	45	39	107	43	36	44	19	17	378	296	276				
04	5	-	10	923	18	15	313	20	15	174	33	30	544	314	293				
05	10	-	20	4515	98	62	3842	104	51	2714	89	28	4488	707	487				
06	20	-	30	834	82	40	1469	92	46	2290	146	70	13707	2139	938				
07	30	-	50	180	44	29	300	59	38	491	86	59	20401	7151	4012				
08	50	UND	MEHR	18	12	9	35	11	10	66	44	35	11706	8720	7063				
09	INSGESAMT			6902	465	349	6271	465	321	5930	536	353	51972	19956	13662				
10	DAR. 1 U.M.			6696	330	223	6143	370	228	5842	460	280	51491	19542	13272				

FORSTBETRIEBE

WALDFLAECHE																	
11	1	-	5	1	-	-	2	-	-	-	-	-	6	3	3		
12	5	-	20	1	-	-	-	-	-	-	-	-	7	3	1		
13	20	-	50	1	1	1	2	1	1	-	-	-	1	1	1		
14	50	-	200	133	67	51	92	52	42	55	33	27	114	72	50		
15	200	-	500	-	-	-	-	-	-	-	-	-	159	108	98		
16	500	UND	MEHR	-	-	-	-	-	-	-	-	-	157	123	58		
17	INSGESAMT			136	68	52	96	53	43	55	33	27	444	310	211		

FORSTBETRIEBE

LANDWIRTSCHAFTLICHE BETRIEBE

FORSTBETRIEBE

211

4 [404] BETRIEBE MIT BUCHFUEHRUNG 1979 NACH GROESSENKLASSEN DES STANDARDBETRIEBSEINKOMMENS

07 RHEINLAND-PFALZ

I	I	BETRIEBE	IDAR.(SP.1)	KLASSIFIZIERB.	BETRIEBE MIT	STBE	VON...B.U....DM
I	I	I	I	UNTER 5 000	I 5 000 - 10 000	I 10 000 - 15 000	
I	I	I	I	DAR. MIT BUCHF.	I DAR. MIT BUCHF.	I DAR. MIT BUCHF.	I DAR. MIT BUCHF.
LFDI	FLAECHE	IMIT JAHRESABSCHL.	I	IM. JAHRESABSCHL.	I	IM. JAHRESABSCHL.	I
I	VON... BIS	I INS-	I	IUEBER-I	IUEBER-I	IUEBER-I	I
NR.	UNTER... HA	I GESAMT	I	ZU- AUFGR. IHAUPT	I ZU- AUFGR. IHAUPT	I ZU- AUFGR. IHAUPT	I ZU- AUFGR.
I	I	I	I	I SAMMEN STEUERL.	I SAMMEN STEUERL.	I SAMMEN STEUERL.	I SAMMEN STEUERL.
I	I	I	I	I VORSCHR.	I VORSCHR.	I VORSCHR.	I VORSCHR.
I	I	I	I	B E T R	I E	B E	I
I	I	I	I	1	I 2	I 3	I 4
I	I	I	I	5	I 6	I 7	I 8
I	I	I	I	9	I 10	I 11	I 12

LANDWIRTSCHAFTLICHE BETRIEBE

01	LANDW. GEN. FL.		10679	835	729	5362	215	175	3745	263	230	1074	134	113
02	UNTER 1	2	10991	598	492	5477	48	30	1462	62	52	1477	90	75
03	2 - 5		15171	1276	1042	8583	82	40	1081	43	28	740	31	24
04	5 - 10		13148	1365	1188	4666	65	41	3675	22	7	914	17	10
05	10 - 20		12514	1187	910	661	26	15	1995	40	19	2569	40	13
06	20 - 30		6522	815	446	39	9	5	133	12	8	254	6	2
07	30 - 50		4499	1052	324	15	3	2	24	7	5	39	6	-
08	50 UND MEHR		1268	555	237	2	-	-	5	1	-	8	3	1
09	INSGESAMT		74792	7683	5368	24805	448	308	12120	450	349	7075	327	238
10	DAR. 1 U.M.		64113	6848	4639	19443	233	133	8375	187	119	6001	193	125

FORSTBETRIEBE

11	WALDFLAECHE	1 - 5	3790	59	39	3784	59	39	4	-	-	2	-	-
12	5 - 20		721	68	47	714	67	46	3	-	-	3	1	1
13	20 - 50		353	45	28	50	5	2	238	31	19	63	8	6
14	50 - 200		1011	161	98	-	-	-	17	1	-	109	17	12
15	200 - 500		455	90	67	-	-	-	-	-	-	-	-	-
16	500 UND MEHR		280	132	62	-	-	-	-	-	-	-	-	-
17	INSGESAMT		6610	555	341	4548	131	87	262	32	19	177	26	19

LFDI	NR.	FLAECHE VON... BIS UNTER... HA	DARUNTER (SP. 1) 15 000 - 20 000 IM JAHRESABSCHL.	KLASSIFIZIERBARE BETRIEBE MIT 20 000 - 25 000 IM JAHRESABSCHL.	STBE 25 000 - 30 000 IM JAHRESABSCHL.	VON... BIS UNTER... DM 30 000 UND MEHR IM JAHRESABSCHL.	DAR. MIT BUCHF. IM JAHRESABSCHL.	ZU- SAMMEN	AUFGR. STEUERL. VORSCHR.	IDAR. (SP. 1) UNTER 25 000 IM JAHRESABSCHL.	KLASSIFIZIERBARE BETRIEBE MIT 25 000 - 30 000 IM JAHRESABSCHL.	STBE 30 000 - 35 000 IM JAHRESABSCHL.	VON... BIS UNTER... DM 35 000 UND MEHR IM JAHRESABSCHL.	DAR. MIT BUCHF. IM JAHRESABSCHL.	ZU- SAMMEN	AUFGR. STEUERL. VORSCHR.
			13	14	15	16	17	18	19	20	21	22	23	24		

LANDWIRTSCHAFTLICHE BETRIEBE

01	LANDW. GEN. FL.		299	59	57	69	56	52	30	24	23	100	84	79
02	UNTER 1	2	1046	118	103	681	85	68	453	82	65	395	113	99
03	2 - 5		692	45	39	741	76	63	740	112	92	2594	887	756
04	5 - 10		447	15	12	357	13	10	337	20	15	2752	1213	1093
05	10 - 20		1945	46	17	1248	25	8	758	35	17	3338	975	821
06	20 - 30		486	15	2	876	31	9	1053	51	9	3681	691	411
07	30 - 50		70	4	3	128	13	6	221	20	4	4002	999	304
08	50 UND MEHR		10	3	2	12	3	1	13	3	1	1218	542	232
09	INSGESAMT		4995	305	235	4112	302	217	3605	347	226	18080	5504	3795
10	DAR. 1 U.M.		4696	246	178	4043	246	165	3575	323	203	17980	5420	3716

FORSTBETRIEBE

11	WALDFLAECHE	1 - 5	-	-	-	-	-	-	-	-	-	-	-	-
12	5 - 20		1	-	-	-	-	-	-	-	-	-	-	-
13	20 - 50		-	-	-	2	1	1	-	-	-	-	-	-
14	50 - 200		162	26	12	157	26	17	138	18	11	428	73	46
15	200 - 500		-	-	-	-	-	-	-	-	-	455	90	67
16	500 UND MEHR		-	-	-	-	-	-	-	-	-	280	132	62
17	INSGESAMT		163	26	12	159	27	18	138	18	11	1163	295	175

STADTSTAATEN

LANDWIRTSCHAFTLICHE BETRIEBE

LANDW. GEN. FL.				LANDWIRTSCHAFTLICHE BETRIEBE											
01	UNTER 1		1	1105	599	557	285	65	62	158	62	56	101	52	47
02	1	-	2	675	330	291	212	16	9	51	17	14	24	11	10
03	2	-	5	456	194	175	203	15	12	20	11	10	44	25	19
04	5	-	10	222	103	94	96	16	13	18	-	-	10	2	2
05	10	-	20	248	119	112	58	12	10	30	6	5	28	8	6
06	20	-	30	157	66	52	16	3	1	13	4	3	16	5	4
07	30	-	50	213	94	68	3	1	1	5	1	1	13	5	5
08	50	UND MEHR		118	80	62	1	1	1	-	-	-	3	2	2
09	INSGESAMT			3194	1585	1411	874	129	109	295	101	89	239	110	95
10	DAR. 1 U.M.			2089	986	854	589	64	47	137	39	33	138	58	45

FORSTBETRIEBE

WALDFLÄCHE															
11	1 - 5	82	6	5	82	6	5	-	-	-	-	-	-	-	
12	5 - 20	42	4	3	42	4	3	-	-	-	-	-	-	-	
13	20 - 50	4	-	-	-	-	-	4	-	-	-	-	-	-	
14	50 - 200	7	4	3	-	-	-	-	-	-	1	-	-	-	
15	200 - 500				-	-	-	-	-	-	-	-	-	-	
16	500 UND MEHR	6	2	-	-	-	-	-	-	-	-	-	-	-	
17	INSGESAMT	142	17	12	124	10	8	4	-	-	1	-	-	-	

LANDWIRTSCHAFTLICHE BETRIEBE

LANDW. GEN. FL.				EINKOMMEN UND VERBODEN VERKEHR											
01	UNTER 1			95	51	46	69	39	35	47	34	34	350	296	277
02	1	-	2	33	12	11	54	31	29	44	33	32	257	210	186
03	2	-	5	17	11	11	19	15	13	17	10	10	136	107	100
04	5	-	10	6	3	3	2	2	2	15	12	11	75	68	63
05	10	-	20	18	-	-	8	2	2	6	4	3	100	87	86
06	20	-	30	12	2	2	16	6	5	20	5	4	64	41	33
07	30	-	50	11	5	5	7	2	1	18	6	5	156	74	50
08	50	UND MEHR		2	1	-	2	-	-	3	1	1	107	75	58
09	INSGESAMT			194	85	78	177	97	87	170	105	100	1245	958	853
10	DAR. 1 U.M.			99	34	32	108	58	52	123	71	66	895	662	576

FORSTBETRIEBE

WALDFLÄCHE															
11	1 - 5	-	-	-	-	-	-	-	-	-	-	-	-	-	-
12	5 - 20	-	-	-	-	-	-	-	-	-	-	-	-	-	-
13	20 - 50	-	-	-	-	-	-	-	-	-	-	-	-	-	-
14	50 - 200	2	2	2	1	-	-	1	-	-	-	2	2	1	-
15	200 - 500	-	-	-	-	-	-	-	-	-	-	-	-	-	-
16	500 UND MEHR	-	-	-	-	-	-	-	-	-	-	6	2	-	-
17	INSGESAMT	2	2	2	1	-	-	1	-	-	-	9	5	2	-

Lfd. Nr.	Landwirtschaftlich genutzte Fläche von ... bis unter ... ha	Jahr	Landwirtschaftliche Betriebe				ohne		Davon (Sp. 3)	
			insgesamt		deren Inhaber natürliche Personen sind 1)		des Betriebsinhabers und seines Ehegatten 2)		außerbetriebliches (m) des Betriebsinhabers	
			Betriebe	LF ha	Betriebe	LF ha	Betriebe	LF ha	Betriebe	LF ha
			1	2	3	4	5	6	7	8
1	1 - 2	1971	135 661	193 368	127 141	181 791	7 198	10 377	119 943	171 414
2		1974	126 475	179 000	116 381	165 338	9 354	13 288	107 027	152 050
3		1977	114 127	160 680	113 110	159 254	9 420	13 349	103 690	145 905
4		1979	102 649	144 150	101 754	143 034	7 951	11 215	93 803	131 819
5	2 - 5	1971	223 652	747 059	218 888	732 814	17 114	60 001	201 772	672 813
6		1974	195 707	650 697	190 091	633 898	18 569	64 000	171 522	569 898
7		1977	173 557	577 259	172 325	573 344	17 349	59 286	154 976	514 058
8		1979	156 853	522 416	155 800	519 138	14 100	48 187	141 700	470 951
9	5 - 10	1971	212 670	1 546 039	211 135	1 535 457	45 680	353 153	165 455	1 182 304
10		1974	184 125	1 338 170	182 382	1 326 242	40 934	314 929	141 448	1 011 313
11		1977	165 841	1 205 970	165 175	1 201 296	35 954	276 500	129 221	924 796
12		1979	152 977	1 113 705	152 396	1 109 617	29 703	229 050	122 693	880 567
13	10 - 20	1971	252 304	3 639 891	251 472	3 628 167	132 987	1 983 969	118 485	1 644 198
14		1974	218 489	3 166 762	217 608	3 154 418	121 440	1 827 995	96 168	1 326 423
15		1977	199 398	2 892 684	198 898	2 885 603	112 108	1 693 872	86 790	1 191 731
16		1979	186 425	2 708 222	185 983	2 701 912	98 986	1 501 857	86 997	1 200 055
17	20 - 30	1971	108 068	2 607 993	107 694	2 598 841	75 042	1 814 696	32 652	784 145
18		1974	108 195	2 626 885	107 773	2 616 723	84 155	2 051 442	23 618	565 281
19		1977	105 877	2 579 349	105 595	2 572 417	83 731	2 046 902	21 864	525 515
20		1979	103 889	2 535 827	103 637	2 529 715	79 541	1 948 635	24 096	581 080
21	30 und mehr	1971	79 429	3 853 175	78 385	3 745 249	51 738	2 319 652	26 647	1 425 597
22		1974	93 512	4 555 145	92 406	4 441 782	76 088	3 538 527	16 318	903 255
23		1977	100 260	4 925 959	99 307	4 822 283	79 711	3 695 098	19 596	1 127 185
24		1979	104 820	5 166 852	103 877	5 057 947	80 410	3 717 042	23 467	1 340 905
25	1 und mehr zus.	1971	1 011 784	12 587 524	994 715	12 422 319	329 759	6 541 847	664 953	5 880 471
26		1974	926 503	12 516 658	906 641	12 338 401	350 540	7 810 181	556 101	4 528 220
27		1977	859 060	12 341 901	854 410	12 214 197	338 273	7 785 007	516 137	4 429 190
28		1979	807 613	12 191 172	803 447	12 061 363	310 691	7 455 986	492 756	4 605 377
29	unter 1 ⁴⁾	1971	55 720	28 702	54 606	28 218	7 649	3 936	46 956	24 282
30		1974	74 023	32 290	72 830	31 872	14 294	5 158	58 536	26 715
31		1977	60 675	29 130	59 744	28 788	10 055	4 662	49 689	24 126
32		1979	42 534	21 818	42 004	21 638	8 653	4 232	33 351	17 406
33	Insgesamt ⁵⁾ ...	1971	1 067 504	12 616 226	1 049 321	12 450 533	337 408	6 545 783	711 910	5 904 750
34		1974	1 000 526	12 548 949	979 471	12 370 273	364 834	7 815 338	614 637	4 554 935
35		1977	919 735	12 371 032	914 154	12 242 985	348 328	7 789 669	565 826	4 453 316
36		1979	850 147	12 212 989	845 451	12 083 001	319 344	7 460 218	526 107	4 622 783
darunter:										
37	30 - 50	1971
38		1974	68 184	2 549 701	67 799	2 534 712	56 842	2 126 579	10 957	408 133
39		1977	71 981	2 700 554	71 650	2 687 814	59 553	2 233 415	12 097	454 399
40		1979	74 566	2 802 533	74 271	2 791 027	60 130	2 257 946	14 141	533 081
41	50 und mehr	1971
42		1974	25 328	2 005 444	24 607	1 907 070	19 246	1 411 948	5 361	495 122
43		1977	28 279	2 225 405	27 657	2 134 469	20 158	1 461 683	7 499	672 786
44		1979	30 254	2 364 319	29 606	2 266 920	20 280	1 459 096	9 326	807 824

Fußnoten siehe S. 235.

buchführende landw. Betriebe 1971, 1974, 1977 und 1979*)

Betriebe 1) Einkommen und/oder seines Ehegatten 2) davon (Sp. 7) Betriebe, in denen das betriebliche Einkommen größer ist als das außerbetriebliche Einkommen 3)				Landw. Betriebe, in denen Betriebsinhaber und/oder Ehegatte anderweitig erwerbstätig sind 1)		Landwirtschaftliche Betriebe (Sp. 1) mit Buchführung zusammen aufgrund steuergesetzlicher Vorschriften				Lfd. Nr.
Betriebe	LF ha	Betriebe	LF ha	Betriebe	LF ha	Betriebe	LF ha	Betriebe	LF ha	
9	10	11	12	13	14	15	16	17	18	
10 197	14 723	109 746	156 691	80 809	115 922	5 140	.	3 223	.	1
4 026	5 759	103 001	146 291	73 432	104 884	4 379	6 131	3 408	4 753	2
3 554	5 055	100 136	140 850	73 682	104 435	4 759	6 667	3 736	5 228	3
3 226	4 553	90 577	127 266	64 218	91 188	4 936	6 918	3 991	5 593	4
28 163	99 448	173 608	573 365	149 930	504 157	5 715	.	2 835	.	5
11 369	40 429	160 153	529 469	129 274	432 989	4 787	15 415	3 563	11 442	6
8 517	29 817	146 459	484 241	124 195	416 014	5 539	17 934	4 131	13 346	7
7 240	25 151	134 460	445 800	112 686	379 181	6 135	20 113	4 859	15 969	8
57 175	430 684	108 280	751 620	130 954	935 123	4 806	.	1 606	.	9
28 811	220 059	112 637	791 254	111 688	796 989	4 134	29 952	2 696	19 290	10
20 065	153 319	109 156	771 477	113 324	812 249	4 539	32 840	3 178	22 732	11
16 990	130 026	105 703	750 541	107 977	776 209	5 186	37 433	3 854	27 521	12
82 711	1 177 668	35 774	466 530	81 925	1 115 722	12 225	.	1 268	.	13
49 620	711 746	46 548	614 677	65 546	887 350	8 062	123 669	3 268	48 780	14
36 437	525 292	50 353	666 439	73 148	996 058	7 831	119 728	3 396	49 558	15
33 957	494 042	53 040	706 013	73 093	998 485	8 760	134 169	4 159	60 701	16
28 608	688 216	4 044	95 929	15 108	357 776	13 292	.	608	.	17
17 761	426 306	5 857	138 975	11 337	268 851	10 440	260 245	3 654	91 692	18
15 277	369 841	6 587	155 674	14 894	355 216	11 269	282 718	3 579	90 283	19
16 694	405 714	7 402	175 366	15 791	377 259	12 768	320 723	4 189	105 648	20
23 891	1 241 236	2 756	184 361	7 241	394 783	32 502	.	23 489	.	21
12 811	689 073	3 507	214 182	5 573	292 352	33 076	2 071 023	22 766	1 590 821	22
15 860	905 405	3 736	221 780	8 923	482 916	38 166	2 373 493	24 953	1 751 321	23
19 514	1 116 310	3 953	224 595	9 814	533 947	44 103	2 681 214	28 107	1 933 927	24
230 745	3 651 975	434 208	2 228 496	465 967	3 423 481	73 680	.	33 029	.	25
124 398	2 093 372	431 703	2 434 848	396 850	2 783 415	64 878	2 506 435	39 355	1 766 778	26
99 710	1 988 729	416 427	2 440 461	408 166	3 166 888	72 103	2 833 380	42 973	1 932 468	27
97 621	2 175 796	395 135	2 429 581	383 579	3 156 269	81 888	3 200 570	49 159	2 149 359	28
7 633	4 083	39 322	20 199	29 124	15 089	10 471	.	7 978	.	29
5 634	2 609	52 902	24 106	39 893	17 233	8 572	3 846	7 009	3 190	30
3 622	1 754	46 067	22 372	32 213	15 548	8 766	4 010	7 424	3 449	31
3 144	1 590	30 207	15 816	21 237	11 114	9 205	4 128	8 352	3 727	32
238 378	3 656 056	473 530	2 248 694	495 091	3 438 570	84 151	.	41 007	.	33
130 032	2 095 981	484 605	2 458 954	436 743	2 800 648	73 450	2 510 281	46 364	1 769 968	34
103 332	1 990 483	462 494	2 462 833	440 379	3 182 436	80 869	2 837 390	50 397	1 935 917	35
100 765	2 177 386	425 342	2 445 397	404 816	3 167 383	91 093	3 204 698	57 511	2 153 086	36
.	37
8 791	327 219	2 166	80 914	3 985	146 460	16 821	658 564	9 280	371 704	38
9 732	366 721	2 365	87 678	6 249	231 351	19 278	754 563	9 815	393 867	39
11 533	437 119	2 608	95 962	6 757	250 318	22 904	896 727	11 348	453 864	40
.	41
4 020	361 854	1 341	133 268	1 588	145 892	16 255	1 412 459	13 486	1 219 117	42
6 128	538 684	1 371	134 102	2 674	251 565	18 888	1 618 930	15 138	1 357 454	43
7 981	679 191	1 345	128 633	3 057	283 629	21 199	1 784 487	16 759	1 480 063	44

2 Ausgewählte Ergebnisse für landw. Betriebe nach sozialökonomischen Betriebstypen 1971, 1974, 1977 und 1979*)

2.1 Landw. Betriebe, deren Inhaber natürliche Personen sind, insgesamt

Lfd. Nr.	Landw. genutzte Fläche Standard- betriebseinkommen Betriebsform	Jahr	Be- triebe	Landw. genutzte Fläche	Dauer- grün- land	Getreide 1)	Milch- kühe	Schweine ohne Ferkel	Lege- hennen 1/2 Jahr und älter	Betriebe, in denen Betriebs- inhaber u./od. Ehegatte ander- weitig erwerbstätig sind	
										Be- triebe	LF ha
Fläche ha					Tiere						
1	2	3	4	5	6	7	8	9			

nach Größenklassen der landw. genutzten Fläche

Landw. genutzte Fläche von ... bis unter ... ha											
1	1 - 2	1971	127 141	181 791	.	.	47 513	188 408	.	80 809	115 922
2		1974	116 381	165 338	63 652	51 898	41 096	225 655	1 641 206	73 432	104 884
3		1977	113 110	159 254	66 692	49 156	25 616	190 653	1 185 228	73 682	104 435
4		1979	101 754	143 034	58 348	46 452	20 358	171 818	1 265 080	64 218	91 188
5	2 - 5	1971	218 888	732 814	.	.	339 541	634 258	.	149 930	504 157
6		1974	190 091	633 898	278 982	218 157	268 881	653 491	3 512 982	129 274	432 989
7		1977	172 325	573 344	255 867	203 768	202 900	580 774	2 857 643	124 195	416 014
8		1979	155 800	519 138	224 808	196 346	170 538	533 717	2 271 097	112 686	379 181
9	5 - 10	1971	211 135	1 535 457	.	.	825 937	1 426 888	.	130 954	935 123
10		1974	182 382	1 326 242	581 183	489 636	692 725	1 323 300	4 767 278	111 688	796 989
11		1977	165 175	1 201 296	528 505	456 070	588 042	1 214 331	4 357 074	113 324	812 249
12		1979	152 396	1 109 617	476 901	443 065	527 951	1 155 768	3 674 908	107 977	776 209
13	10 - 20	1971	251 472	3 628 167	.	.	1 915 150	3 969 414	.	81 925	1 115 722
14		1974	217 608	3 154 418	1 339 999	1 219 514	1 703 594	3 465 972	7 528 570	65 546	887 350
15		1977	198 898	2 885 603	1 238 838	1 114 087	1 589 032	3 282 540	6 348 786	73 148	996 058
16		1979	185 983	2 701 912	1 152 149	1 070 427	1 514 343	3 170 653	5 710 803	73 093	998 485
17	20 - 30	1971	107 694	2 598 841	.	.	1 204 520	2 966 493	.	15 108	357 776
18		1974	107 773	2 616 723	1 071 912	1 076 721	1 293 141	3 080 685	5 979 035	11 337	268 851
19		1977	105 595	2 572 417	1 062 670	1 038 182	1 353 827	3 341 860	4 668 261	14 894	355 216
20		1979	103 637	2 529 715	1 035 081	1 035 315	1 384 563	3 497 205	4 416 238	15 791	377 259
21	30 und mehr	1971	78 385	3 745 249	.	.	1 112 320	4 072 743	.	7 241	394 783
22		1974	92 406	4 441 782	1 548 284	2 086 252	1 404 248	4 978 327	10 354 085	5 573	292 352
23		1977	99 307	4 822 283	1 671 384	2 245 483	1 621 175	6 251 758	10 092 436	8 923	482 916
24		1979	103 877	5 057 947	1 729 171	2 380 458	1 789 721	7 044 156	9 295 079	9 814	533 947
25	1 und mehr zus.	1971	994 715	12 422 315	.	.	5 444 981	13 258 204	.	465 967	3 423 481
26		1974	906 641	12 338 401	4 884 012	5 142 178	5 403 685	13 727 430	33 783 156	396 850	2 783 415
27		1977	854 410	12 214 197	4 823 956	5 106 746	5 380 592	14 861 916	29 509 428	408 166	3 166 888
28		1979	803 447	12 061 363	4 676 458	5 172 063	5 407 474	15 573 317	26 633 205	383 579	3 156 269
29	unter 1 2)	1971	54 606	28 218	.	.	5 876	191 789	.	29 124	15 089
30		1974	72 830	31 872	6 920	3 318	39 068	484 547	10 994 006	39 893	17 233
31		1977	59 744	28 788	6 642	3 192	15 776	381 704	7 370 906	32 213	15 548
32		1979	42 004	21 638	2 119	1 575	3 566	204 106	6 731 348	21 237	11 114
33	Insgesamt ³⁾	1971	1 049 321	12 450 533	.	.	5 450 857	13 449 993	.	495 091	3 438 570
34		1974	979 471	12 370 273	4 890 932	5 145 496	5 442 753	14 211 967	44 777 162	436 743	2 800 648
35		1977	914 154	12 242 985	4 830 598	5 109 938	5 396 368	15 243 620	36 880 334	440 379	3 182 436
36		1979	845 451	12 083 001	4 678 577	5 173 638	5 411 040	15 777 423	33 364 553	404 816	3 167 383
darunter:											
37	30 - 50	1971
38		1974	67 799	2 534 712	1 006 418	1 109 372	1 018 137	3 053 468	5 163 721	3 985	146 460
39		1977	71 650	2 687 814	1 066 629	1 158 806	1 168 130	3 730 588	4 953 711	6 249	231 351
40		1979	74 271	2 791 027	1 096 344	1 211 161	1 276 771	4 198 050	4 400 735	6 757	250 318
41	50 und mehr	1971
42		1974	24 607	1 907 070	541 866	976 880	386 111	1 924 859	5 190 364	1 588	145 892
43		1977	27 657	2 134 469	604 755	1 086 677	453 045	2 521 170	5 138 725	2 674	251 565
44		1979	29 606	2 266 920	632 827	1 169 297	512 950	2 846 106	4 894 344	3 057	283 629

nach Größenklassen des Standardbetriebseinkommens⁴⁾

Standard- betriebseinkommen ⁴⁾ von ... bis unter ... 1 000 DM											
45	unter 5	1971	438 184	1 371 917	.	.	578 412	970 004	.	.	.
46		1974	392 646	1 184 029	585 370	394 233	389 929	1 056 470	3 983 455	268 957	826 928
47		1977	327 273	994 088	509 838	345 562	214 953	735 165	2 764 083	232 341	728 866
48		1979	291 053	966 348	472 397	373 113	166 834	725 169	2 181 599	207 953	720 932
49	5 - 10	1971	165 047	1 330 114	.	.	692 084	1 083 010	.	.	.
50		1974	159 489	1 254 979	569 095	466 978	637 707	1 140 688	3 308 181	94 626	741 064
51		1977	126 357	872 499	394 369	340 132	387 529	749 471	2 202 583	90 661	622 298
52		1979	113 004	822 781	358 780	345 017	331 976	726 195	1 694 116	82 670	595 196
53	10 - 15	1971	107 397	1 277 714	.	.	671 794	1 083 417	.	.	.
54		1974	80 615	946 768	421 684	358 067	483 802	837 489	2 101 529	31 089	366 495
55		1977	83 266	852 685	383 046	328 925	420 208	735 065	1 975 951	47 450	473 969
56		1979	75 088	787 977	340 789	322 963	369 377	700 028	1 558 080	44 702	455 100

Fußnoten siehe S. 235.

2 Ausgewählte Ergebnisse für landw. Betriebe nach sozialökonomischen Betriebstypen 1971, 1974, 1977 und 1979*)

2.1 Landw. Betriebe, deren Inhaber natürliche Personen sind, insgesamt

Lfd. Nr.	Landw. genutzte Fläche ----- Standard- betriebseinkommen ----- Betriebsform	Jahr	Be- triebe	Landw. genutzte Fläche	Dauer- grün- land	Getreide 1)	Milch- kühe	Schweine ohne Ferkel	Lege- hennen 1/2 Jahr und älter	Betriebe, in denen Betriebs- inhaber u./od. Ehegatte ander- weitig erwerbstätig sind								
											Fläche ha			Tiere			Be- triebe	LF ha
											1	2	3	4	5	6	7	8

nach Größenklassen des Standardbetriebseinkommens⁴⁾

Standard-
betriebseinkommen⁴⁾
von ... bis
unter ... 1 000 DM

57	15 - 20	1971	104 719	1 634 282	.	.	863 629	1 504 683	.	.	.
58		1974	89 638	1 368 488	607 065	518 295	726 038	1 260 449	2 925 411	21 012	317 175
59		1977	64 615	853 816	384 685	323 429	447 226	738 018	1 741 116	25 708	327 704
60		1979	57 968	779 462	342 975	308 964	394 572	706 083	1 540 277	24 568	318 906
61	20 - 30	1971	112 776	2 315 444	.	.	1 152 971	2 458 284	.	.	.
62		1974	107 405	2 159 088	930 347	840 900	1 139 411	2 202 937	4 595 766	12 666	245 740
63		1977	98 306	1 678 982	745 441	635 914	919 836	1 540 570	3 398 810	23 456	381 020
64		1979	90 304	1 553 206	673 567	610 980	844 974	1 491 612	2 735 827	23 268	381 040
65	30 - 50	1971	87 817	2 596 055	.	.	1 071 023	3 351 984	.	.	.
66		1974	99 324	2 874 205	1 118 247	1 234 406	1 355 801	3 590 382	6 731 058	5 531	152 794
67		1977	116 044	2 769 149	1 146 696	1 107 844	1 488 453	3 060 134	5 559 762	13 375	298 581
68		1979	114 202	2 736 575	1 114 417	1 118 005	1 505 409	3 248 147	4 648 062	13 713	311 990
69	50 und mehr	1971	33 381	1 925 007	.	.	420 944	2 998 611	.	.	.
70		1974	50 354	2 582 686	659 153	1 332 589	710 065	4 123 552	21 131 762	2 862	150 442
71		1977	98 293	4 221 730	1 266 490	2 028 165	1 518 163	7 685 197	19 238 029	7 388	349 961
72		1979	103 832	4 436 635	1 375 625	2 094 613	1 797 898	8 180 189	19 006 592	7 942	384 251
73	Insgesamt ...	1971	1 049 321	12 450 533	.	.	5 450 857	13 449 993	.	.	.
74		1974	979 471	12 370 243	4 890 961	5 145 468	5 442 753	14 211 967	44 777 162	436 743	2 800 638
75		1977	914 154	12 242 949	4 830 565	5 109 971	5 396 368	15 243 620	36 880 334	440 379	3 182 399
76		1979	845 451	12 082 984	4 678 550	5 173 655	5 411 040	15 777 423	33 364 553	404 816	3 167 415

im Betriebsbereich Landwirtschaft nach Betriebsformen⁵⁾

Betriebsform⁵⁾

77	Marktfrucht- betriebe	1971
78		1974	205 246	2 969 065	445 977	1 820 255	324 802	2 810 636	5 231 727	108 679	678 866
79		1977	190 151	2 854 085	385 212	1 784 587	227 011	2 773 054	5 297 997	109 480	787 740
80		1979	193 423	2 964 560	380 028	1 922 876	172 979	3 310 885	4 570 523	113 719	878 261
81	Futterbau- betriebe	1971
82		1974	460 153	6 391 700	3 532 739	1 910 357	4 222 269	4 270 657	7 804 515	188 594	1 451 696
83		1977	430 185	6 460 041	3 590 975	1 889 605	4 438 500	3 843 505	6 225 329	190 926	1 636 137
84		1979	408 540	6 616 960	3 624 331	1 964 853	4 743 805	3 991 332	5 250 605	177 105	1 629 204
85	Veredlungs- betriebe	1971
86		1974	41 302	277 330	66 072	181 789	16 509	2 602 364	25 833 222	21 753	72 841
87		1977	53 068	507 683	105 346	344 874	29 491	4 314 883	20 891 719	28 005	145 906
88		1979	49 735	564 251	102 910	399 585	19 490	4 737 580	20 243 450	25 288	159 620
89	Dauerkultur- betriebe	1971
90		1974	66 001	263 694	34 938	78 456	20 904	118 794	443 301	32 029	67 899
91		1977	63 835	283 266	36 101	90 748	22 526	114 154	455 419	32 864	82 867
92		1979	64 293	280 641	28 959	95 096	14 637	112 523	339 491	32 546	78 488
93	Landw. Gemischt- betriebe	1971
94		1974	137 012	2 199 307	667 821	1 105 045	812 030	4 328 781	5 015 487	51 230	436 126
95		1977	105 663	1 839 671	548 996	940 134	627 790	4 111 324	3 570 713	42 713	406 519
96		1979	74 753	1 364 969	388 403	727 971	411 451	3 541 628	2 557 922	30 443	303 415
97	Betriebsbereich Landw. zus.	1971
98		1974	909 714	12 101 096	4 747 547	5 095 902	5 396 514	14 131 132	44 328 252	402 285	2 707 428
99		1977	842 902	11 944 746	4 666 630	5 049 948	5 345 318	15 156 920	36 441 177	403 988	3 059 169
100		1979	790 744	11 791 381	4 524 631	5 110 381	5 362 362	15 693 948	32 961 991	379 101	3 048 988

2 Ausgewählte Ergebnisse für landw. Betriebe nach sozialökonomischen Betriebstypen 1971, 1974, 1977 und 1979*)

2.2 Landw. Betriebe ohne außerbetriebliches Einkommen**)

Lfd. Nr.	Landw. genutzte Fläche Standard- betriebseinkommen Betriebsform	Jahr	Be- triebe	Landw. genutzte Fläche	Dauer- grün- land	Getreide 1)	Milch- kühe	Schweine ohne Ferkel	Lege- hennen 1/2 Jahr und älter	Betriebe, in denen Betriebs- inhaber u./od. Ehegatte ander- weitig erwerbstätig sind
				Fläche ha	Tiere	Be- triebe	LF ha			
1	2	3	4	5	6	7	8	9		

nach Größenklassen der landw. genutzten Fläche

Landw. genutzte Fläche von ... bis unter ... ha												
1	1 - 2	1971	7 198	10 377	.	.	.	1 611	7 397	.	x	x
2		1974	9 354	13 288	2 691	2 303	2 993	15 806	184 053	x	x	x
3		1977	9 420	13 349	3 472	2 222	1 917	14 791	216 932	x	x	x
4		1979	7 951	11 215	2 441	1 771	1 377	14 550	244 887	x	x	x
5	2 - 5	1971	17 114	60 001	.	.	24 253	55 443	.	x	x	x
6		1974	18 569	64 000	19 357	17 191	22 417	61 381	912 748	x	x	x
7		1977	17 349	59 286	19 451	15 139	18 006	48 463	562 002	x	x	x
8		1979	14 100	48 187	13 867	11 942	13 115	40 742	415 552	x	x	x
9	5 - 10	1971	45 680	353 153	.	.	213 830	365 441	.	x	x	x
10		1974	40 934	314 929	125 036	110 483	180 982	336 912	1 726 758	x	x	x
11		1977	35 954	276 500	112 306	95 580	156 628	296 088	1 650 919	x	x	x
12		1979	29 703	229 050	90 175	80 811	129 273	251 941	1 288 812	x	x	x
13	10 - 20	1971	132 987	1 983 969	.	.	1 128 091	2 312 355	.	x	x	x
14		1974	121 440	1 827 995	757 631	703 231	1 068 162	2 199 157	4 762 984	x	x	x
15		1977	112 108	1 693 872	721 039	633 757	1 050 983	2 078 235	4 024 244	x	x	x
16		1979	98 986	1 501 857	636 633	570 032	972 745	1 903 294	3 220 236	x	x	x
17	20 - 30	1971	75 042	1 814 696	.	.	882 424	2 114 900	.	x	x	x
18		1974	84 155	2 051 442	833 788	845 766	1 053 725	2 566 878	4 414 186	x	x	x
19		1977	83 731	2 046 902	845 194	816 273	1 140 177	2 743 334	3 456 853	x	x	x
20		1979	79 541	1 948 635	799 571	784 722	1 142 966	2 758 632	3 061 938	x	x	x
21	30 und mehr	1971	51 738	2 319 652	.	.	777 294	2 558 068	.	x	x	x
22		1974	76 088	3 538 527	1 281 563	1 632 608	1 219 499	4 160 285	6 748 098	x	x	x
23		1977	79 711	3 695 098	1 366 274	1 660 473	1 401 164	4 891 680	5 934 915	x	x	x
24		1979	80 410	3 717 042	1 371 143	1 673 497	1 511 125	5 202 764	4 764 348	x	x	x
25	1 und mehr zus.	1971	329 759	6 541 847	.	.	3 027 503	7 413 604	.	x	x	x
26		1974	350 540	7 810 181	3 020 066	3 311 582	3 547 778	9 340 419	18 748 827	x	x	x
27		1977	338 273	7 785 007	3 067 736	3 223 444	3 768 875	10 072 591	15 845 865	x	x	x
28		1979	310 691	7 455 986	2 913 830	3 122 775	3 770 601	10 171 923	12 995 773	x	x	x
29	unter 1 ²⁾	1971	7 649	3 936	.	.	335	18 306	.	x	x	x
30		1974	14 294	5 157	407	228	16 996	156 085	5 762 438	x	x	x
31		1977	10 055	4 662	474	182	3 277	105 111	3 539 408	x	x	x
32		1979	8 653	4 232	222	107	444	31 967	1 697 066	x	x	x
33	Insgesamt ³⁾	1971	337 408	6 545 783	.	.	3 027 838	7 431 910	.	x	x	x
34		1974	364 834	7 815 338	3 020 473	3 311 810	3 564 774	9 496 504	24 511 265	x	x	x
35		1977	348 328	7 789 669	3 068 210	3 223 626	3 772 152	10 177 702	19 385 273	x	x	x
36		1979	319 344	7 460 218	2 914 052	3 122 882	3 771 045	10 203 890	14 692 839	x	x	x
darunter:												
37	30 - 50	1971	x	x	x
38		1974	56 842	2 126 579	855 249	922 737	892 587	2 638 985	3 927 840	x	x	x
39		1977	59 553	2 233 415	904 443	944 424	1 028 215	3 095 181	3 368 150	x	x	x
40		1979	60 130	2 257 946	908 608	958 070	1 104 507	3 343 033	2 978 599	x	x	x
41	50 und mehr	1971	x	x	x
42		1974	19 246	1 411 948	426 314	709 871	326 912	1 521 300	2 820 258	x	x	x
43		1977	20 158	1 461 683	461 831	716 049	372 949	1 796 499	2 566 765	x	x	x
44		1979	20 280	1 459 096	462 535	715 427	406 618	1 859 731	1 785 749	x	x	x

nach Größenklassen des Standardbetriebseinkommens⁴⁾

Standard- betriebseinkommen ⁴⁾ von ... bis unter ... 1 000 DM												
45	unter 5	1971	22 456	90 041	.	.	43 424	46 285	.	x	x	x
46		1974	26 867	100 851	53 740	30 667	30 535	81 241	522 048	x	x	x
47		1977	21 487	93 008	54 584	26 952	15 560	42 824	257 859	x	x	x
48		1979	16 509	79 890	44 366	26 204	10 572	36 259	225 735	x	x	x
49	5 - 10	1971	40 411	329 510	.	.	187 333	221 066	.	x	x	x
50		1974	38 276	311 367	147 465	108 443	155 609	231 153	1 068 243	x	x	x
51		1977	21 163	167 492	79 528	61 508	67 130	102 234	581 463	x	x	x
52		1979	17 255	148 783	67 872	59 384	48 730	90 422	465 532	x	x	x
53	10 - 15	1971	48 388	574 168	.	.	325 792	437 786	.	x	x	x
54		1974	36 818	429 225	196 979	154 449	226 099	331 026	1 019 395	x	x	x
55		1977	28 448	308 784	144 846	112 163	155 261	206 045	839 347	x	x	x
56		1979	23 740	267 875	119 010	105 653	120 757	190 233	626 181	x	x	x

Fußnoten siehe S. 236.

2 Ausgewählte Ergebnisse für landw. Betriebe nach sozialökonomischen Betriebstypen 1971, 1974, 1977 und 1979*)

2.2 Landw. Betriebe ohne außerbetriebliches Einkommen**)

Lfd. Nr.	Landw. genutzte Fläche Standard- betriebseinkommen Betriebsform	Jahr	Be- triebe	Landw. genutzte Fläche	Dauer- grün- land	Getreide 1)	Milch- kühe	Schweine ohne Ferkel	Lege- hennen 1/2 Jahr und älter	Betriebe, in denen Betriebs- inhaber u./od. Ehegatte ander- weitig erwerbstätig sind	
										Be- triebe	LF ha
			1	2	3	4	5	6	7	8	9

nach Größenklassen des Standardbetriebseinkommens⁴⁾

Standard-
betriebseinkommen⁴⁾
von ... bis
unter ... 1 000 DM

57	15 - 20	1971	63 065	984 275	.	.	547 857	860 722	.	x	x
58		1974	55 611	849 004	381 072	314 967	461 740	732 027	1 778 726	x	x
59		1977	34 054	463 268	215 543	167 636	253 399	334 584	972 801	x	x
60		1979	28 681	398 418	179 105	152 933	205 788	313 429	760 724	x	x
61	20 - 30	1971	79 056	1 623 112	.	.	841 936	1 680 757	.	x	x
62		1974	81 809	1 651 022	717 926	636 584	888 421	1 656 023	3 119 241	x	x
63		1977	68 136	1 184 312	536 829	435 043	677 513	982 825	2 146 867	x	x
64		1979	59 787	1 045 542	460 152	401 907	590 601	929 429	1 711 221	x	x
65	30 - 50	1971	63 812	1 871 498	.	.	813 043	2 411 155	.	x	x
66		1974	84 362	2 444 536	963 845	1 041 693	1 180 232	3 076 199	4 859 161	x	x
67		1977	94 836	2 283 386	961 122	897 011	1 273 187	2 431 888	3 895 184	x	x
68		1979	91 128	2 194 352	907 164	881 688	1 253 357	2 526 990	3 109 841	x	x
69	50 und mehr	1971	20 220	1 073 179	.	.	268 453	1 774 139	.	x	x
70		1974	41 091	2 029 354	559 455	1 025 014	622 138	3 388 835	12 144 451	x	x
71		1977	80 204	3 289 419	1 075 749	1 523 336	1 330 102	6 077 302	10 691 752	x	x
72		1979	82 244	3 325 331	1 136 378	1 495 107	1 541 240	6 117 128	7 793 605	x	x
73	Insgesamt ...	1971	337 408	6 545 783	.	.	3 027 838	7 431 910	.	x	x
74		1974	364 834	7 815 359	3 020 482	3 311 817	3 564 774	9 496 504	24 511 265	x	x
75		1977	348 328	7 789 669	3 068 201	3 223 649	3 772 152	10 177 702	19 385 273	x	x
76		1979	319 344	7 460 191	2 914 047	3 122 876	3 771 045	10 203 890	14 692 839	x	x

im Betriebsbereich Landwirtschaft nach Betriebsformen⁵⁾

Betriebsform⁵⁾

77	Marktfrucht- betriebe	1971	x	x
78		1974	57 664	1 765 398	241 287	1 077 200	239 729	1 727 473	2 922 116	x	x
79		1977	50 655	1 588 471	197 979	975 234	174 725	1 632 167	2 715 634	x	x
80		1979	47 213	1 527 596	179 582	970 524	129 075	1 864 593	1 909 037	x	x
81	Futterbau- betriebe	1971	x	x
82		1974	191 110	4 114 254	2 230 800	1 274 628	2 707 144	2 898 221	4 494 630	x	x
83		1977	190 631	4 334 798	2 364 973	1 293 743	3 071 018	2 707 283	3 707 581	x	x
84		1979	184 217	4 410 581	2 365 108	1 332 847	3 291 632	2 802 393	3 091 917	x	x
85	Veredlungs- betriebe	1971	x	x
86		1974	11 436	167 846	33 338	118 062	11 497	1 595 753	13 351 470	x	x
87		1977	15 807	306 372	57 006	214 708	21 443	2 705 994	10 348 066	x	x
88		1979	15 774	332 951	54 250	240 877	13 813	2 904 416	7 833 115	x	x
89	Dauerkultur- betriebe	1971	x	x
90		1974	20 364	152 828	17 284	51 473	14 996	70 178	214 193	x	x
91		1977	19 726	164 128	18 327	98 995	16 502	67 440	210 197	x	x
92		1979	18 420	161 744	13 915	62 857	10 664	69 758	152 678	x	x
93	Landw. Gemischt- betriebe	1971	x	x
94		1974	65 961	1 507 177	452 666	768 408	565 314	3 166 048	3 338 616	x	x
95		1977	52 947	1 277 874	373 340	657 862	458 611	3 026 272	2 218 549	x	x
96		1979	36 178	914 361	250 304	492 345	297 762	2 523 391	1 576 947	x	x
97	Betriebsbereich Landw. zus.	1971	x	x
98		1974	346 535	7 707 503	2 975 375	3 289 771	3 538 680	9 457 673	24 321 025	x	x
99		1977	329 766	7 671 643	3 011 625	3 200 542	3 742 299	10 139 156	19 200 027	x	x
100		1979	301 802	7 347 233	2 863 159	3 099 450	3 742 946	10 164 551	14 563 694	x	x

2 Ausgewählte Ergebnisse für landw. Betriebe nach sozialökonomischen Betriebstypen 1971, 1974, 1977 und 1979*)

2.3 Landw. Betriebe **), in denen das betriebliche Einkommen größer ist als das außerbetriebliche Einkommen***)

Lfd. Nr.	Landw. genutzte Fläche Standard- betriebseinkommen Betriebsform	Jahr	Be- triebe	Landw. genutzte Fläche	Dauer- grün- land	Getreide 1)	Milch- kühe	Schweine ohne Ferkel	Lege- hennen 1/2 Jahr und älter	Betriebe, in denen Betriebs- inhaber u./od. Ehegatte ander- weitig erwerbstätig sind		
										Be- triebe	LF ha	
			Fläche ha			Tiere						
			1	2	3	4	5	6	7	8	9	

nach Größenklassen der landw. genutzten Fläche

Landw. genutzte Fläche von ... bis unter ... ha											
1	1 - 2	1971	10 197	14 723	.	.	.	4 209	14 359	.	.
2		1974	4 026	5 759	1 336	1 112	1 496	8 389	46 555	1 465	2 098
3		1977	3 554	5 055	1 278	847	827	5 851	120 721	1 848	2 664
4		1979	3 226	4 553	1 017	731	557	4 346	154 381	1 511	2 172
5	2 - 5	1971	28 163	99 448	.	.	52 721	95 109	.	.	.
6		1974	11 369	40 429	15 488	12 180	21 094	37 556	245 117	4 083	14 463
7		1977	8 517	29 817	10 570	8 612	11 817	30 456	188 254	4 556	15 943
8		1979	7 240	25 151	8 294	7 215	8 668	22 573	130 242	3 599	12 558
9	5 - 10	1971	57 175	430 684	.	.	261 569	421 265	.	.	.
10		1974	28 811	220 059	99 138	75 837	142 722	220 943	785 897	13 762	106 753
11		1977	20 065	153 319	69 450	52 168	95 445	157 926	710 993	13 148	101 856
12		1979	16 990	130 026	56 894	45 614	79 881	139 218	613 350	10 875	84 350
13	10 - 20	1971	82 711	1 177 668	.	.	614 710	1 258 382	.	.	.
14		1974	49 620	711 746	313 778	263 826	399 544	702 236	1 547 712	24 934	353 120
15		1977	36 437	525 292	228 821	199 491	289 493	578 706	1 316 845	25 875	371 184
16		1979	33 957	494 042	213 543	190 909	279 799	575 848	1 235 294	23 235	335 691
17	20 - 30	1971	28 608	688 216	.	.	297 354	767 052	.	.	.
18		1974	17 761	426 306	176 521	172 009	198 256	405 979	800 234	6 767	160 998
19		1977	15 277	369 841	149 771	154 375	167 534	453 954	788 607	9 172	220 398
20		1979	16 694	405 714	161 646	171 472	191 973	563 731	992 170	9 273	223 444
21	30 und mehr	1971	23 891	1 241 236	.	.	307 848	1 352 440	.	.	.
22		1974	12 811	689 073	192 383	352 314	152 682	643 925	2 481 687	3 344	163 296
23		1977	15 860	905 405	230 981	478 242	188 478	1 154 280	2 851 957	6 190	324 019
24		1979	19 514	1 116 310	285 230	595 745	246 715	1 605 134	3 683 257	6 777	363 329
25	1 und mehr zus.	1971	230 745	3 651 973	.	.	1 538 411	3 908 607	.	.	.
26		1974	124 398	2 093 372	798 644	877 278	915 794	2 019 028	5 907 202	54 355	800 728
27		1977	99 710	1 988 729	690 871	893 735	753 594	2 381 173	5 977 377	60 789	1 036 064
28		1979	97 621	2 175 796	726 624	1 011 686	807 593	2 910 850	6 808 694	55 270	1 021 544
29	unter 1 ²⁾	1971	7 633	4 083	.	.	905	27 731	.	.	.
30		1974	5 634	2 609	196	111	1 772	33 364	457 906	2 693	1 141
31		1977	3 622	1 754	157	101	1 893	34 314	604 635	1 379	707
32		1979	3 144	1 590	116	70	252	26 099	3 292 090	1 170	592
33	Insgesamt ³⁾	1971	238 378	3 656 056	.	.	1 539 316	3 936 338	.	.	.
34		1974	130 032	2 095 981	798 840	877 389	917 566	2 052 392	6 365 108	57 048	801 869
35		1977	103 332	1 990 483	691 028	893 836	755 487	2 415 487	6 582 012	62 168	1 036 771
36		1979	100 765	2 177 386	726 740	1 011 756	807 845	2 936 949	10 100 784	56 440	1 022 136
darunter:											
37	30 - 50	1971
38		1974	8 791	327 219	116 708	151 205	107 443	343 114	852 001	2 540	92 949
39		1977	9 732	366 721	126 340	175 061	120 529	551 520	1 064 435	4 444	164 847
40		1979	11 533	437 119	148 803	209 788	150 831	744 224	1 204 959	4 698	175 004
41	50 und mehr	1971
42		1974	4 020	361 854	75 675	201 109	45 239	300 811	1 629 686	804	70 347
43		1977	6 128	538 684	104 641	303 181	67 949	602 760	1 787 522	1 746	159 172
44		1979	7 981	679 191	136 427	385 957	95 884	860 910	2 478 298	2 079	188 325

nach Größenklassen des Standardbetriebseinkommens⁴⁾

Standard- betriebseinkommen ⁴⁾ von ... bis unter ... 1 000 DM											
45	unter 5	1971	48 776	190 356	.	.	96 886	126 517	.	.	.
46		1974	19 304	74 442	38 651	22 643	28 971	47 436	223 052	7 456	27 652
47		1977	10 282	45 688	26 196	13 745	10 098	26 111	149 935	5 198	24 984
48		1979	8 922	44 103	23 834	15 099	6 629	25 211	117 257	4 394	24 125
49	5 - 10	1971	52 142	432 494	.	.	243 503	332 252	.	.	.
50		1974	28 988	244 504	118 698	82 651	135 600	183 100	515 795	14 438	123 929
51		1977	13 517	104 511	50 730	37 794	47 243	72 759	248 484	8 333	67 999
52		1979	11 399	95 742	43 497	38 698	34 796	70 762	217 834	6 884	61 343
53	10 - 15	1971	39 975	480 358	.	.	256 454	412 337	.	.	.
54		1974	21 275	257 756	119 390	92 633	140 530	211 537	430 684	11 427	138 789
55		1977	16 212	173 309	82 521	62 628	90 093	129 808	326 772	11 499	124 714
56		1979	13 585	150 324	67 743	59 012	71 997	117 715	306 588	9 403	105 444

Fußnoten siehe S. 237.

2 Ausgewählte Ergebnisse für landw. Betriebe nach sozialökonomischen Betriebstypen 1971, 1974, 1977 und 1979*)

2.3 Landw. Betriebe **), in denen das betriebliche Einkommen größer ist als das außerbetriebliche Einkommen***)

Lfd. Nr.	Landw. genutzte Fläche — Standard- betriebseinkommen — Betriebsform	Jahr	Be- triebe	Landw. genutzte Fläche	Dauer- grün- land	Getreide 1)	Milch- kühe	Schweine ohne Ferkel	Lege- hennen 1/2 Jahr und älter	Betriebe, in denen Betriebs- inhaber u./od. Ehegatte ander- weitig erwerbstätig sind		
				Fläche ha				Tiere			Be- triebe	LF ha
				1	2	3	4	5	6	7	8	9

nach Größenklassen des Standardbetriebseinkommens 4)

Standard-
betriebseinkommen 4)
von ... bis
unter ... 1 000 DM

57	15 - 20	1971	34 066	535 109	.	.	273 222	506 913	.	.	.
58		1974	21 974	342 818	155 313	126 026	186 646	300 850	568 394	10 861	168 372
59		1977	13 910	188 509	87 428	69 398	100 913	153 464	330 893	10 194	138 186
60		1979	12 394	170 345	77 349	65 259	88 180	137 599	336 683	8 792	121 003
61	20 - 30	1971	29 888	619 349	.	.	288 045	668 995	.	.	.
62		1974	19 423	396 725	167 556	155 657	204 819	379 088	826 449	7 868	160 080
63		1977	18 599	320 285	140 267	123 735	167 537	299 663	669 820	12 911	222 043
64		1979	18 261	320 360	138 710	126 874	167 042	297 087	602 363	12 095	210 060
65	30 - 50	1971	22 028	670 131	.	.	245 206	857 374	.	.	.
66		1974	12 170	356 210	126 963	159 018	151 729	397 225	861 182	3 663	105 567
67		1977	16 007	381 544	147 184	163 511	178 416	432 131	923 949	9 010	212 409
68		1979	17 809	433 601	167 077	186 832	208 666	524 505	956 524	9 287	221 925
69	50 und mehr	1971	11 503	728 257	.	.	136 000	1 031 950	.	.	.
70		1974	6 898	423 526	72 258	238 790	69 271	533 156	2 939 552	1 335	77 497
71		1977	14 805	776 610	156 728	423 049	161 187	1 301 551	3 932 168	5 023	246 437
72		1979	18 395	962 967	208 548	520 017	230 535	1 764 070	7 563 535	5 535	278 211
73	Insgesamt ...	1971	238 378	3 656 056	.	.	1 539 316	3 936 338	.	.	.
74		1974	130 032	2 095 981	798 829	877 418	917 566	2 052 392	6 365 108	57 048	801 886
75		1977	103 332	1 990 456	691 054	893 860	755 487	2 415 487	6 582 012	62 168	1 036 772
76		1979	100 765	2 177 442	726 758	1 011 791	807 845	2 936 949	10 100 784	56 440	1 022 111

im Betriebsbereich Landwirtschaft nach Betriebsformen 5)

Betriebsform 5)

77	Marktfrucht- betriebe	1971
78		1974	19 935	555 114	67 068	349 798	51 985	494 506	1 166 332	7 789	163 624
79		1977	17 600	619 838	60 654	398 856	33 524	566 712	1 530 384	8 811	238 885
80		1979	19 394	728 158	67 154	481 493	28 762	770 777	1 691 365	9 143	264 349
81	Futterbau- betriebe	1971
82		1974	71 455	1 067 059	597 374	305 385	724 215	625 389	1 282 070	32 113	450 602
83		1977	53 962	915 247	509 664	266 326	621 054	513 495	901 993	35 403	564 011
84		1979	52 629	1 005 187	550 519	297 730	704 447	589 690	822 617	32 640	557 146
85	Veredlungs- betriebe	1971
86		1974	3 049	37 685	7 542	26 146	1 528	301 821	2 976 618	1 377	16 005
87		1977	5 047	82 953	14 695	58 680	3 392	693 790	3 274 399	2 861	42 371
88		1979	5 450	104 340	16 414	76 055	2 703	908 803	6 854 587	2 846	48 224
89	Dauerkultur- betriebe	1971
90		1974	9 867	44 846	5 261	12 823	3 391	21 388	75 199	4 865	17 101
91		1977	8 136	49 731	5 638	14 411	3 329	18 480	99 402	4 584	25 126
92		1979	7 759	51 661	4 906	15 327	2 296	21 182	64 097	3 979	23 649
93	Landw. Gemischt- betriebe	1971
94		1974	20 431	345 967	100 865	171 218	128 154	595 118	780 838	9 236	142 130
95		1977	13 353	272 038	79 054	140 679	86 130	604 875	719 429	8 336	145 216
96		1979	9 960	229 855	64 218	123 519	60 831	628 023	511 318	5 636	106 293
97	Betriebsbereich Landw. zus.	1971
98		1974	124 737	2 050 671	778 110	865 370	909 273	2 038 222	6 281 057	55 380	789 462
99		1977	98 098	1 939 807	669 705	878 952	747 429	2 397 352	6 525 607	59 995	1 015 609
100		1979	95 192	2 119 201	703 211	994 124	799 039	2 918 475	9 943 984	54 244	999 661

2 Ausgewählte Ergebnisse für landw. Betriebe nach sozialökonomischen Betriebstypen 1971, 1974, 1977 und 1979*)

2.4 Landw. Betriebe **), in denen das betriebliche Einkommen kleiner ist als das außerbetriebliche Einkommen***)

Lfd. Nr.	Landw. genutzte Fläche Standard- betriebseinkommen Betriebsform	Jahr	Be- triebe	Landw. genutzte Fläche	Dauer- grün- land	Getreide 1)	Milch- kühe	Schweine ohne Ferkel	Lege- hennen 1/2 Jahr und älter	Betriebe, in denen Betriebs- inhaber u./od. Ehegatte ander- weitig erwerbstätig sind	
				Fläche ha		4	Tiere		7	Be- triebe	LF ha
				1	2		5	6			

nach Größenklassen der landw. genutzten Fläche

Landw. genutzte Fläche von ... bis unter ... ha											
1	1 - 2	1971	109 746	156 691	.	.	41 693	166 652	.	.	.
2		1974	103 001	146 291	59 625	48 483	36 607	201 460	1 410 598	71 967	102 786
3		1977	100 136	140 850	61 942	46 087	22 872	170 011	847 575	71 834	101 771
4		1979	90 577	127 266	54 890	43 950	18 424	152 922	865 812	62 707	89 016
5	2 - 5	1971	173 608	573 365	.	.	262 567	483 706	.	.	.
6		1974	160 153	529 469	244 137	188 786	225 370	554 554	2 355 117	125 191	418 526
7		1977	146 459	484 241	225 846	180 017	173 077	501 855	2 107 387	119 639	400 071
8		1979	134 460	445 800	202 647	177 189	148 755	470 402	1 725 303	109 087	366 623
9	5 - 10	1971	108 280	751 620	.	.	350 538	640 182	.	.	.
10		1974	112 637	791 254	357 009	303 316	369 021	765 445	2 254 623	97 926	690 236
11		1977	109 156	771 477	346 749	308 322	335 969	760 317	1 995 162	100 176	710 393
12		1979	105 703	750 541	329 832	316 640	318 797	764 609	1 772 746	97 102	691 859
13	10 - 20	1971	35 774	466 530	.	.	172 349	398 677	.	.	.
14		1974	46 548	614 677	268 590	252 457	235 888	564 579	1 217 874	40 612	534 230
15		1977	50 353	666 439	288 978	280 839	248 556	625 599	1 007 697	47 273	624 874
16		1979	53 040	706 013	301 973	309 486	261 799	691 511	1 255 273	49 858	662 794
17	20 - 30	1971	4 044	95 929	.	.	24 742	84 541	.	.	.
18		1974	5 857	138 975	61 603	58 946	41 160	107 828	764 615	4 570	107 853
19		1977	6 587	155 674	67 705	67 534	46 116	144 572	422 801	5 722	134 818
20		1979	7 402	175 366	73 864	79 121	49 624	174 842	362 130	6 518	153 815
21	30 und mehr	1971	2 756	184 361	.	.	27 178	162 235	.	.	.
22		1974	3 507	214 182	74 338	101 330	32 067	174 117	1 124 300	2 229	129 056
23		1977	3 736	221 780	74 129	106 768	31 533	205 798	1 305 564	2 733	158 897
24		1979	3 953	224 595	72 798	111 216	31 881	236 258	847 474	3 037	170 618
25	1 und mehr zus.	1971	434 208	2 228 496	.	.	879 067	1 935 993	.	.	.
26		1974	431 703	2 434 848	1 065 302	953 318	940 113	2 367 983	9 127 127	342 495	1 982 687
27		1977	416 427	2 440 461	1 065 349	989 567	858 123	2 408 152	7 686 186	347 377	2 130 824
28		1979	395 135	2 429 581	1 036 004	1 037 602	829 280	2 490 544	6 828 738	328 309	2 134 725
29	unter 1 ²⁾	1971	39 322	20 198	.	.	4 636	145 752	.	.	.
30		1974	52 902	24 106	6 317	2 979	20 300	295 088	4 773 662	37 200	16 092
31		1977	46 067	22 372	6 011	2 909	10 606	242 279	3 226 863	30 834	14 841
32		1979	30 207	15 816	1 781	1 398	2 870	146 040	1 742 192	20 067	10 522
33	Insgesamt ³⁾	1971	473 530	2 248 694	.	.	883 703	2 081 745	.	.	.
34		1974	484 605	2 458 954	1 071 619	956 297	960 413	2 663 071	13 900 789	379 695	1 998 779
35		1977	462 494	2 462 833	1 071 360	992 476	868 729	2 650 431	10 913 049	378 211	2 145 665
36		1979	425 342	2 445 397	1 037 785	1 039 000	832 150	2 636 584	8 570 930	348 376	2 145 247
darunter:											
37	30 - 50	1971
38		1974	2 166	80 914	34 461	35 430	18 107	71 369	383 880	1 445	53 511
39		1977	2 365	87 678	35 846	39 321	19 386	83 887	521 126	1 805	66 504
40		1979	2 608	95 962	38 933	43 303	21 433	110 793	217 177	2 059	75 314
41	50 und mehr	1971
42		1974	1 341	133 268	39 877	65 900	13 960	102 748	740 420	784	75 545
43		1977	1 371	134 102	38 283	67 447	12 147	121 911	784 438	928	92 393
44		1979	1 345	128 633	33 865	67 913	10 448	125 465	630 297	978	95 304

nach Größenklassen des Standardbetriebseinkommens⁴⁾

Standard- betriebseinkommen ⁴⁾ von ... bis unter ... 1 000 DM											
45	unter 5	1971	366 948	1 091 520	.	.	438 102	797 202	.	.	.
46		1974	346 475	1 008 787	492 979	340 923	330 423	927 793	3 238 355	261 501	799 276
47		1977	295 504	855 392	429 058	304 865	189 295	666 230	2 356 289	227 143	703 882
48		1979	265 622	842 355	404 197	331 810	149 633	663 699	1 838 607	203 559	696 807
49	5 - 10	1971	72 494	568 110	.	.	261 248	529 692	.	.	.
50		1974	92 225	699 108	302 932	275 884	346 498	726 435	1 724 143	80 188	617 135
51		1977	91 677	600 496	264 111	240 830	273 156	574 478	1 372 636	82 328	554 299
52		1979	84 350	578 256	247 411	246 935	248 450	565 011	1 010 750	75 786	533 853
53	10 - 15	1971	19 033	223 188	.	.	89 548	233 294	.	.	.
54		1974	22 522	259 787	105 315	110 985	117 173	294 926	651 450	19 662	227 706
55		1977	38 606	370 592	155 679	154 134	174 854	399 212	809 832	35 951	349 255
56		1979	37 763	369 778	154 036	158 298	176 623	392 080	625 311	35 299	349 656

Fußnoten siehe S. 237.

2 Ausgewählte Ergebnisse für landw. Betriebe nach sozialökonomischen Betriebstypen 1971, 1974, 1977 und 1979*)
 2.4 Landw. Betriebe **), in denen das betriebliche Einkommen kleiner ist als das außerbetriebliche Einkommen***)

Lfd. Nr.	Landw. genutzte Fläche Standard- betriebsform	Jahr	Be- triebe	Landw. genutzte Fläche	Dauer- grün- land	Getreide 1)	Milch- kühe	Schweine ohne Ferkel	Lege- hennen 1/2 Jahr und älter	Betriebe, in denen Betriebs- inhaber u./od. Ehegatte ander- weitig erwerbstätig sind	
										Be- triebe	LF ha
										8	9

nach Größenklassen des Standardbetriebseinkommens 4)

Standard-
betriebsseinkommen 4)
von ... bis
unter ... 1 000 DM

57	15 - 20	1971	7 588	114 898	70 680	77 302	42 550	137 048	578 291	10 151	148 803
58		1974	12 053	176 666	81 714	86 395	77 652	227 572	437 422	15 514	189 518
59		1977	16 651	202 039	86 521	90 772	92 914	249 970	442 870	15 776	197 903
60		1979	16 893	210 699			100 604	255 055			
61	20 - 30	1971	3 832	72 983	44 865	48 659	22 990	108 532	650 076	4 798	85 660
62		1974	6 173	111 341	68 345	77 136	46 171	167 826	582 123	10 545	158 977
63		1977	11 571	174 385	74 705	82 199	74 786	258 082	422 243	11 173	170 980
64		1979	12 256	187 304			87 331	265 096			
65	30 - 50	1971	1 977	54 424	27 439	33 695	12 774	83 455	1 010 715	1 868	47 227
66		1974	2 792	73 459	38 390	47 322	23 840	116 958	740 638	4 365	86 172
67		1977	5 201	104 219	40 176	49 485	36 850	196 115	581 697	4 426	90 065
68		1979	5 265	108 622			43 386	196 652			
69	50 und mehr	1971	1 658	123 571	27 440	68 785	16 491	192 522	6 047 759	1 527	72 945
70		1974	2 365	129 806	34 013	81 780	18 656	201 561	4 614 109	2 365	103 524
71		1977	3 284	155 701	30 699	79 489	26 874	306 344	3 649 452	2 357	106 040
72		1979	3 193	148 337			26 123	298 991			
73	Insgesamt ...	1971	473 530	2 248 694	1 071 650	956 233	883 703	2 081 745	13 900 789	379 695	1 998 752
74		1974	484 605	2 458 954	1 071 310	992 462	960 413	2 663 071	10 913 049	378 211	2 145 627
75		1977	462 494	2 462 824	1 037 745	1 038 988	868 729	2 650 431	8 570 930	348 376	2 145 304
76		1979	425 342	2 445 351			832 150	2 636 584			

im Betriebsbereich Landwirtschaft nach Betriebsformen 5)

Betriebsform 5)

77	Marktfrucht- betriebe	1971									
78		1974	127 647	648 553	137 622	393 257	33 088	588 657	1 143 279	100 890	515 242
79		1977	121 896	645 776	126 579	410 497	18 762	574 175	1 051 979	100 669	548 855
80		1979	126 816	708 806	133 292	470 859	15 142	675 515	970 121	104 576	613 912
81	Futterbau- betriebe	1971									
82		1974	197 588	1 210 387	704 565	330 344	790 910	747 047	2 027 815	156 481	1 001 094
83		1977	185 592	1 209 996	716 338	329 536	746 428	622 727	1 615 755	155 523	1 072 126
84		1979	171 694	1 201 192	708 704	334 276	747 726	599 249	1 336 071	144 465	1 072 058
85	Veredlungs- betriebe	1971									
86		1974	26 817	71 799	25 192	37 581	3 484	704 790	9 505 134	20 376	56 836
87		1977	32 214	118 358	33 645	71 486	4 656	915 099	7 269 254	25 144	103 535
88		1979	28 511	126 960	32 246	82 653	2 974	924 361	5 555 748	22 442	111 396
89	Dauerkultur- betriebe	1971									
90		1974	35 770	66 020	12 393	14 160	2 517	27 228	153 909	27 164	50 798
91		1977	35 973	69 407	12 136	17 342	2 695	28 234	145 820	28 280	57 741
92		1979	38 114	67 236	10 138	16 912	1 677	21 583	122 716	28 567	54 839
93	Landw. Gemischt- betriebe	1971									
94		1974	50 620	346 163	114 290	165 419	118 562	567 615	896 033	41 994	293 996
95		1977	39 363	289 759	96 602	141 593	83 049	480 177	632 735	34 377	261 303
96		1979	28 615	220 753	73 881	112 107	52 858	390 214	469 657	24 807	197 122
97	Betriebsbereich Landw. zus.	1971									
98		1974	438 442	2 342 922	994 062	940 761	948 561	2 635 337	13 726 170	346 905	1 917 966
99		1977	415 038	2 333 296	985 300	970 454	855 590	2 620 412	10 715 543	343 993	2 043 560
100		1979	393 750	2 324 947	958 261	1 016 807	820 377	2 610 922	8 454 313	324 857	2 049 327

3 Ausgewählte Ergebnisse für buchführende landw. Betriebe nach sozialökonomischen Betriebstypen 1974, 1977 und 1979*)

3.1 Buchführende landw. Betriebe, deren Inhaber natürliche Personen sind, insgesamt

Standard- betriebseinkommen Betriebsform	Jahr	Be- triebe	Landw. genutzte Fläche	Dauer- grün- land	Getreide 1)	Milch- kühe	Schweine ohne Ferkel	Lege- hennen 1/2 Jahr und älter	Betriebe, in denen Betriebs- inhaber u./od. Ehegatte ander- weitig erwerbstätig sind		
			Fläche ha				Tiere			Be- triebe	LF ha
			1	2	3	4	5	6	7	8	9

nach Größenklassen des Standardbetriebseinkommens²⁾

Standard- betriebseinkommen ²⁾ von ... bis unter ... 1 000 DM										
unter 5	1974	4 499	15 692	10 317	2 848	1 296	7 150	149 154	2 244	8 525
	1977	4 735	21 550	15 747	3 422	728	5 724	131 401	2 813	13 362
	1979	5 162	25 697	18 197	4 641	540	7 626	118 304	3 080	16 709
5 - 10	1974	4 006	22 467	11 481	6 419	4 240	17 365	248 789	1 517	11 276
	1977	3 248	19 199	10 353	5 930	2 063	10 730	239 317	1 533	10 572
	1979	3 467	23 005	12 040	7 676	1 654	12 804	218 461	1 620	12 813
10 - 15	1974	3 532	25 797	11 750	8 594	5 984	20 457	189 538	1 011	10 433
	1977	2 956	22 382	10 395	8 146	3 793	14 256	277 395	1 197	11 477
	1979	3 136	26 072	11 573	10 129	3 009	19 327	223 260	1 233	11 906
15 - 20	1974	4 206	51 747	23 072	18 134	18 246	43 885	304 803	1 014	14 851
	1977	2 746	27 748	12 888	10 205	6 439	20 102	228 792	949	12 137
	1979	3 071	34 961	15 186	14 089	5 722	25 093	221 644	1 101	15 212
20 - 30	1974	9 292	159 486	68 410	59 207	69 063	141 576	733 458	1 373	25 434
	1977	6 089	86 546	37 697	32 977	30 385	69 371	586 017	1 662	26 678
	1979	6 611	99 204	38 627	42 543	27 200	94 973	584 340	1 889	30 659
30 - 50	1974	17 810	529 458	199 833	228 870	212 170	611 934	1 916 776	1 463	42 993
	1977	15 409	357 849	144 380	145 265	159 166	329 586	1 630 357	2 430	57 313
	1979	17 582	417 213	153 513	183 332	164 881	506 268	1 310 942	2 631	63 073
50 und mehr	1974	27 681	1 609 213	365 526	848 329	359 758	2 269 728	12 351 445	1 833	118 837
	1977	42 358	2 195 356	565 672	1 104 877	605 269	3 755 897	11 780 263	4 073	245 803
	1979	49 122	2 469 157	656 605	1 234 396	774 123	4 606 199	13 513 849	4 708	279 383
Insgesamt ...	1974	71 026	2 413 860	690 389	1 172 401	670 757	3 112 095	15 893 963	10 455	232 349
	1977	77 541	2 730 630	797 132	1 310 822	807 843	4 205 666	14 873 542	14 657	377 342
	1979	88 151	3 095 309	905 741	1 496 806	977 129	5 272 290	16 190 800	16 262	429 755

im Betriebsbereich Landwirtschaft nach Betriebsformen³⁾

Betriebsform ³⁾										
Marktfrucht- betriebe	1974	17 321	1 073 380	119 386	675 675	74 709	1 006 537	2 269 562	2 323	108 093
	1977	18 030	1 142 200	113 873	722 904	58 600	1 119 984	2 541 383	3 362	181 448
	1979	20 220	1 258 426	118 489	817 201	45 665	1 485 051	2 260 114	3 954	210 368
Futterbau- betriebe	1974	22 579	813 355	434 161	247 578	490 678	529 835	779 578	3 031	66 095
	1977	25 664	962 978	535 519	272 378	644 337	545 977	734 020	4 227	103 134
	1979	30 514	1 174 386	649 957	329 639	845 113	730 453	692 137	4 663	120 137
Veredlungs- betriebe	1974	3 421	75 589	13 978	53 592	2 224	760 800	11 585 705	786	10 482
	1977	5 308	140 560	21 973	100 838	5 258	1 481 458	10 463 643	1 252	20 853
	1979	6 472	178 701	24 575	131 615	4 294	1 846 615	12 223 205	1 448	27 575
Dauerkultur- betriebe	1974	5 547	56 596	5 837	12 835	1 858	11 620	82 391	1 297	7 575
	1977	6 343	66 440	6 735	16 563	2 168	12 028	109 999	2 016	12 176
	1979	7 976	81 019	6 336	22 080	1 916	16 289	81 296	2 263	14 217
Landw. Gemischt- betriebe	1974	7 675	310 480	94 226	159 298	94 373	772 422	1 047 437	898	25 628
	1977	7 512	327 401	95 155	171 472	90 779	1 013 524	864 292	1 006	33 696
	1979	6 950	301 575	81 087	165 704	73 332	1 158 552	759 811	885	29 785
Betriebsbereich Landw. zus.	1974	56 543	2 329 400	667 588	1 148 978	663 842	3 081 214	15 764 673	8 335	217 873
	1977	62 857	2 639 579	773 255	1 284 155	801 142	4 172 971	14 713 337	11 863	351 307
	1979	72 132	2 994 107	880 444	1 466 239	970 320	5 236 960	16 016 563	13 214	402 082

Fußnoten siehe S. 237.

3 Ausgewählte Ergebnisse für buchführende landw. Betriebe nach sozialökonomischen Betriebstypen 1974, 1977 und 1979*)

3.2 Buchführende landw. Betriebe ohne außerbetriebliches Einkommen**)

Standard- betriebseinkommen ----- Betriebsform	Jahr	Be- triebe	Landw. genutzte Fläche	Dauer- grün- land	Getreide 1)	Milch- kühe	Schweine ohne Ferkel	Lege- hennen 1/2 Jahr und älter	Betriebe, in denen Betriebs- inhaber u./od. Ehegatte ander- weitig erwerbstätig sind	
			Fläche ha			Tiere			Be- triebe	LF ha
		1	2	3	4	5	6	7	8	9

nach Größenklassen des Standardbetriebseinkommens²⁾

Standard- betriebseinkommen ²⁾ von ... bis unter ... 1 000 DM										
unter 5	1974	1 294	3 810	2 471	596	148	714	38 897	x	x
	1977	1 226	5 075	3 541	770	76	729	35 102	x	x
	1979	1 293	5 362	3 664	899	42	1 341	45 780	x	x
5 - 10	1974	1 733	6 563	3 271	1 606	721	4 750	120 166	x	x
	1977	1 289	5 907	3 244	1 545	322	2 196	127 122	x	x
	1979	1 369	6 983	3 929	1 888	228	2 174	98 625	x	x
10 - 15	1974	1 904	9 883	4 524	2 839	1 976	6 115	79 667	x	x
	1977	1 384	7 907	3 530	2 797	1 003	3 670	138 163	x	x
	1979	1 456	10 407	4 970	3 602	775	3 859	108 765	x	x
15 - 20	1974	2 423	26 751	11 895	8 841	9 680	20 860	174 650	x	x
	1977	1 449	11 619	5 349	4 018	2 749	7 154	150 593	x	x
	1979	1 539	14 579	6 357	5 576	2 380	8 580	90 383	x	x
20 - 30	1974	6 424	107 117	46 727	38 427	49 496	91 214	417 540	x	x
	1977	3 714	50 038	22 737	17 762	19 720	35 196	331 109	x	x
	1979	3 809	54 065	21 762	22 094	16 482	48 468	299 722	x	x
30 - 50	1974	14 100	420 302	162 081	178 843	177 711	490 036	1 206 032	x	x
	1977	11 386	263 343	110 759	102 427	130 576	236 669	1 007 107	x	x
	1979	12 764	299 635	115 708	126 294	132 417	358 772	738 434	x	x
50 und mehr	1974	21 489	1 175 828	292 896	604 952	302 700	1 769 262	7 705 149	x	x
	1977	31 604	1 522 440	450 100	728 936	506 706	2 716 900	6 611 028	x	x
	1979	35 710	1 656 250	512 085	776 824	638 542	3 180 922	4 922 867	x	x
Insgesamt ...	1974	49 367	1 750 254	523 865	836 104	542 432	2 382 951	9 743 101	x	x
	1977	52 052	1 866 329	599 260	858 255	661 152	3 002 514	8 400 224	x	x
	1979	57 940	2 047 281	668 475	937 177	790 866	3 604 116	6 304 576	x	x

im Betriebsbereich Landwirtschaft nach Betriebsformen³⁾

Betriebsform ³⁾										
Marktfrucht- betriebe	1974	11 608	719 469	84 591	449 296	57 734	731 664	1 391 195	x	x
	1977	10 790	670 636	74 856	418 827	43 690	727 560	1 339 615	x	x
	1979	11 340	692 030	72 661	443 175	32 411	930 340	841 896	x	x
Futterbau- betriebe	1974	16 723	651 736	342 339	202 900	401 431	447 716	620 057	x	x
	1977	19 193	768 048	424 851	218 748	535 338	452 970	576 090	x	x
	1979	22 762	920 511	508 626	258 304	692 672	573 881	522 416	x	x
Veredlungs- betriebe	1974	2 077	54 400	9 400	39 416	1 877	559 043	6 937 540	x	x
	1977	3 346	98 707	14 628	71 857	4 275	1 031 454	5 855 750	x	x
	1979	4 046	121 241	16 001	90 160	3 229	1 234 105	4 393 838	x	x
Dauerkultur- betriebe	1974	3 117	37 011	3 928	9 390	1 276	8 105	50 255	x	x
	1977	3 331	41 482	4 182	11 933	1 722	8 334	46 222	x	x
	1979	4 372	51 492	3 871	16 310	1 418	11 353	36 444	x	x
Landw. Gemischt- betriebe	1974	5 851	245 285	75 309	125 530	76 143	621 294	701 672	x	x
	1977	5 622	245 482	71 921	128 003	72 218	767 245	479 229	x	x
	1979	4 985	216 450	58 251	119 024	56 882	837 484	462 609	x	x
Betriebsbereich Landw. zus.	1974	39 376	1 707 901	515 567	826 532	538 461	2 367 822	9 700 719	x	x
	1977	42 282	1 824 355	590 438	849 368	657 243	2 987 563	8 296 906	x	x
	1979	47 505	2 001 724	659 410	926 973	786 612	3 587 163	6 257 203	x	x

Fußnoten siehe S. 238.

3 Ausgewählte Ergebnisse für buchführende landw. Betriebe nach sozialökonomischen Betriebstypen 1974, 1977 und 1979*)
 3.3 Buchführende landw. Betriebe **), in denen das betriebliche Einkommen größer ist als das außerbetriebliche Einkommen***)

Standard- betriebseinkommen Betriebsform	Jahr	Be- triebe	Landw. genutzte Fläche	Dauer- grün- land	Getreide 1)	Milch- kühe	Schweine ohne Ferkel	Lege- hennen 1/2 Jahr und älter	Betriebe, in denen Betriebs- inhaber u./od. Ehegatte ander- weitig erwerbstätig sind	
									Be- triebe	LF ha
			Fläche ha			Tiere			8	9
		1	2	3	4	5	6	7		

noch Größenklassen des Standardbetriebseinkommens²⁾

Standard-
betriebseinkommen²⁾
von ... bis
unter ... 1 000 DM

unter 5	1974	511	1 850	1 238	300	100	590	25 778	217	860
	1977	527	2 750	2 086	368	51	592	27 796	268	1 585
	1979	574	3 368	2 450	514	18	751	17 431	317	2 012
5 - 10	1974	765	4 742	2 442	1 268	1 250	3 170	48 850	341	2 235
	1977	513	3 527	1 961	1 066	397	1 432	28 540	249	2 068
	1979	579	4 785	2 594	1 578	250	1 503	60 597	290	2 870
10 - 15	1974	807	7 243	3 518	2 254	2 194	6 217	57 548	360	3 675
	1977	606	5 231	2 600	1 775	1 087	2 761	49 945	322	3 071
	1979	641	6 036	2 754	2 368	802	4 593	56 335	315	3 295
15 - 20	1974	1 090	15 058	6 862	5 381	6 060	13 008	77 809	492	7 443
	1977	629	8 148	3 973	2 946	2 132	5 352	29 567	357	5 066
	1979	727	9 579	4 131	3 901	1 785	5 523	74 327	404	5 743
20 - 30	1974	2 074	38 792	16 279	14 926	16 677	34 048	197 753	785	15 335
	1977	1 484	23 631	9 836	9 658	8 144	18 639	183 342	876	15 345
	1979	1 718	29 433	11 556	12 861	7 979	25 193	159 394	962	17 209
30 - 50	1974	2 900	85 974	29 291	39 396	29 710	96 843	372 822	929	28 361
	1977	2 991	71 908	25 668	32 569	24 387	65 882	330 441	1 596	39 555
	1979	3 728	94 136	30 043	45 862	28 180	113 015	388 084	1 763	44 521
50 und mehr	1974	4 688	325 931	50 849	185 619	43 869	364 610	2 201 616	922	60 354
	1977	8 922	555 145	93 236	312 131	84 650	863 073	2 803 310	2 784	167 154
	1979	11 473	698 165	124 910	393 145	122 538	1 229 859	6 435 951	3 299	197 151
Insgesamt ...	1974	12 835	479 590	110 479	249 144	99 859	518 486	2 982 176	4 046	118 263
	1977	15 672	670 340	139 360	360 513	120 848	957 731	3 452 941	6 452	233 844
	1979	19 440	845 502	178 438	460 229	161 552	1 380 437	7 192 119	7 350	272 801

im Betriebsbereich Landwirtschaft nach Betriebsformen³⁾

Betriebsform³⁾

Marktfrucht- betriebe	1974	3 733	266 158	24 328	169 779	13 964	220 451	734 243	943	55 098
	1977	5 031	378 116	28 786	243 214	12 615	327 474	1 042 731	1 624	115 506
	1979	6 373	469 246	34 585	309 417	12 029	486 384	1 265 570	1 934	137 365
Futterbau- betriebe	1974	3 729	117 419	63 872	34 377	69 657	64 413	131 291	1 411	36 122
	1977	4 020	146 715	79 882	42 999	89 489	78 763	119 066	2 151	66 027
	1979	5 129	203 783	110 064	59 932	132 079	135 332	140 446	2 412	78 803
Veredlungs- betriebe	1974	606	12 984	2 397	9 177	218	112 213	1 843 210	247	4 880
	1977	1 123	33 308	5 033	23 794	866	329 485	1 914 131	527	13 870
	1979	1 468	46 025	6 016	33 911	964	460 378	5 438 179	639	18 031
Dauerkultur- betriebe	1974	1 156	12 920	1 176	2 653	455	2 289	23 480	361	2 971
	1977	1 507	17 992	1 801	3 791	418	2 607	44 136	679	6 543
	1979	1 857	21 128	1 737	4 327	427	3 955	17 565	808	7 431
Landw. Gemischt- betriebe	1974	1 256	48 613	14 061	25 016	14 403	110 332	199 492	469	14 638
	1977	1 400	66 875	18 282	35 918	16 196	208 156	301 937	590	21 909
	1979	1 518	71 983	19 008	39 622	14 411	282 045	213 206	524	20 463
Betriebsbereich Landw. zus.	1974	10 480	458 094	105 834	241 002	98 697	509 698	2 931 716	3 431	113 709
	1977	13 081	643 006	133 784	349 716	119 584	946 485	3 422 001	5 571	223 855
	1979	16 345	812 165	171 410	447 209	159 910	1 368 094	7 074 966	6 317	262 093

Fußnoten siehe S. 238.

3 Ausgewählte Ergebnisse für buchführende landw. Betriebe nach sozialökonomischen Betriebstypen 1974, 1977 und 1979*)

3.4 Buchführende landw. Betriebe **), in denen das betriebliche Einkommen kleiner ist als das außerbetriebliche Einkommen***)

Standard- betriebseinkommen Betriebsform	Jahr	Be- triebe	Landw. genutzte Fläche	Dauer- grün- land	Getreide 1)	Milch- kühe	Schweine ohne Ferkel	Lege- hennen 1/2 Jahr und älter	Betriebe, in denen Betriebs- inhaber u./od. Ehegatte ander- weitig erwerbstätig sind	
									Be- triebe	LF ha
			1	2	3	4	5	6	7	8

nach Größenklassen des Standardbetriebseinkommens²⁾

Standard- betriebseinkommen ²⁾ von ... bis unter ... 1 000 DM										
unter 5	1974	2 694	10 032	6 608	1 952	1 048	5 846	83 479	2 027	7 665
	1977	2 982	13 725	10 120	2 284	601	4 403	68 503	2 545	11 777
	1979	3 295	16 967	12 083	3 228	480	5 534	55 093	2 763	14 697
5 - 10	1974	1 508	11 162	5 768	3 545	2 269	9 445	79 773	1 176	9 041
	1977	1 446	9 765	5 148	3 319	1 344	7 102	83 655	1 284	8 504
	1979	1 519	11 237	5 517	4 210	1 176	9 127	59 239	1 330	9 943
10 - 15	1974	821	8 671	3 708	3 501	1 815	8 125	52 323	651	6 758
	1977	966	9 244	4 265	3 574	1 703	7 825	89 287	875	8 406
	1979	1 039	9 629	3 849	4 159	1 432	10 875	58 160	918	8 611
15 - 20	1974	693	9 938	4 315	3 912	2 506	10 017	52 344	522	7 408
	1977	668	7 981	3 566	3 241	1 558	7 596	48 632	592	7 071
	1979	805	10 803	4 698	4 612	1 557	10 990	56 934	697	9 469
20 - 30	1974	794	13 577	5 404	5 854	2 890	16 314	118 165	588	10 099
	1977	891	12 877	5 124	5 557	2 521	15 536	71 566	786	11 333
	1979	1 084	15 706	5 309	7 588	2 739	21 312	125 224	927	13 450
30 - 50	1974	810	23 182	8 461	10 631	4 749	25 055	337 922	534	14 632
	1977	1 032	22 598	7 953	10 269	4 203	27 035	292 809	834	17 758
	1979	1 090	23 442	7 762	11 176	4 284	34 481	184 424	868	18 552
50 und mehr	1974	1 504	107 454	21 781	57 758	13 189	135 856	2 444 680	911	58 483
	1977	1 832	117 771	22 336	63 810	13 913	175 924	2 365 925	1 289	78 649
	1979	1 939	114 742	19 610	64 427	13 043	195 418	2 155 031	1 409	82 232
Insgesamt ...	1974	8 824	184 016	56 045	87 153	28 466	210 658	3 168 686	6 409	114 086
	1977	9 817	193 961	58 512	92 054	25 843	245 421	3 020 377	8 205	143 498
	1979	10 771	202 526	58 828	99 400	24 711	287 737	2 694 105	8 912	156 954

im Betriebsbereich Landwirtschaft nach Betriebsformen³⁾

Betriebsform ³⁾											
Marktfrucht- betriebe	1974	1 980	87 753	10 467	56 600	3 011	54 422	144 124	1 380	52 995	
	1977	2 209	93 448	10 231	60 863	2 295	64 950	159 037	1 738	65 942	
	1979	2 507	97 150	11 243	64 609	1 225	68 327	152 648	2 020	73 003	
Futterbau- betriebe	1974	2 127	44 200	27 950	10 301	19 590	17 706	28 230	1 620	29 973	
	1977	2 451	48 215	30 786	10 631	19 510	14 244	38 864	2 076	37 107	
	1979	2 623	50 092	31 267	11 403	20 362	21 240	29 275	2 252	41 334	
Veredlungs- betriebe	1974	738	8 205	2 181	4 999	129	89 544	2 804 955	539	5 602	
	1977	839	8 545	2 312	5 187	117	120 519	2 693 762	725	6 983	
	1979	958	11 435	2 558	7 544	101	152 132	2 391 188	809	9 544	
Dauerkultur- betriebe	1974	1 274	6 665	733	792	127	1 226	8 656	936	4 604	
	1977	1 505	6 966	752	839	28	1 087	19 641	1 337	5 633	
	1979	1 747	8 399	728	1 443	71	981	27 287	1 455	6 786	
Landw. Gemischt- betriebe	1974	568	16 582	4 856	8 752	3 827	40 796	146 273	429	10 990	
	1977	490	15 044	4 952	7 551	2 365	38 123	83 126	416	11 787	
	1979	447	13 142	3 828	7 058	2 039	39 023	83 996	361	9 322	
Betriebsbereich Landw. zus.	1974	6 687	163 405	46 187	81 444	26 684	203 694	3 132 238	4 904	104 164	
	1977	7 494	172 218	49 033	85 071	24 315	238 923	2 994 430	6 292	127 452	
	1979	8 282	180 218	49 624	92 057	23 798	281 703	2 684 394	6 897	139 989	

Fußnoten siehe S. 238.

4 Landw. Betriebe insgesamt und buchführende landw. Betriebe nach Größenklassen der landw. genutzten Fläche
und des Standardbetriebseinkommens sowie Forstbetriebe 1971, 1974, 1977 und 1979*)

4.1 Betriebe insgesamt

Landw. genutzte Fläche von ... bis unter ... ha	Jahr	Insgesamt	Davon Betriebe mit Standardbetriebseinkommen ¹⁾ von ... bis unter ... DM ²⁾						
			Unter	5 000	10 000	15 000	20 000	25 000	30 000
			5 000	-	-	-	-	-	u. mehr
		Betriebe							
		1	2	3	4	5	6	7	8
Landw. Betriebe									
1 - 2	1971	135 659	117 503	6 052	1 977	737	311	282	1 096
	1974	126 475	105 500	7 051	1 453	643	493	373	1 652
	1977	114 127	98 716	6 180	3 312	2 036	1 155	676	2 052
	1979	102 649	88 417	4 778	2 946	1 860	1 268	880	2 500
2 - 5	1971	223 651	197 222	12 228	4 290	2 844	1 355	802	1 237
	1974	195 707	164 253	16 007	3 484	2 881	1 432	847	2 133
	1977	173 557	138 052	19 924	4 222	2 545	2 049	1 628	5 137
	1979	156 853	125 217	17 391	3 476	2 046	1 605	1 386	5 732
5 - 10	1971	212 670	77 441	103 455	19 786	5 420	1 959	1 317	2 399
	1974	184 125	59 439	93 557	17 191	6 272	2 071	1 139	3 284
	1977	165 841	45 429	69 989	30 425	8 758	3 212	1 732	6 296
	1979	152 977	47 168	59 997	27 042	8 028	3 030	1 607	6 105
10 - 20	1971	252 304	3 382	38 382	76 886	78 816	29 192	15 042	10 245
	1974	218 489	5 779	35 497	52 993	65 114	33 370	12 307	12 978
	1977	199 398	6 160	18 912	39 679	44 351	34 741	23 057	32 498
	1979	186 425	7 327	20 305	35 456	38 542	31 073	21 193	32 529
20 - 30	1971	108 068	161	696	2 652	15 042	23 212	30 632	35 562
	1974	108 195	522	1 292	2 684	12 278	24 780	21 264	45 193
	1977	105 877	693	1 071	2 161	4 827	10 011	15 036	72 078
	1979	103 889	757	1 462	2 614	5 023	9 239	13 550	71 244
30 und mehr	1971	79 428	19	205	415	789	1 781	5 813	70 285
	1974	93 512	243	398	536	1 251	3 058	4 593	83 216
	1977	100 260	340	453	559	826	1 310	2 249	94 523
	1979	104 820	342	482	718	1 027	1 577	2 470	98 204
1 u. mehr zus.	1971	1 011 780	395 728	161 018	106 006	103 648	57 810	53 888	120 824
	1974	926 503	335 736	153 802	78 341	88 439	65 204	40 523	148 456
	1977	859 060	289 390	116 529	80 358	63 343	52 478	44 378	212 584
	1979	807 613	269 228	104 415	72 252	56 526	47 792	41 086	216 314
unter 1 ³⁾	1971	55 720	45 436	4 510	1 627	1 270	766	570	1 537
	1974	74 023	59 590	6 102	2 474	1 372	1 075	821	2 585
	1977	60 675	41 148	10 209	3 113	1 414	974	691	3 126
	1979	42 534	24 337	8 913	3 042	1 563	938	663	3 078
Insgesamt ⁴⁾ ...	1971	1 067 500	441 164	165 528	107 633	104 918	58 576	54 458	122 361
	1974	1 000 526	395 326	159 904	80 815	89 811	66 279	41 344	151 041
	1977	919 735	330 538	126 738	83 471	64 757	53 452	45 069	215 710
	1979	850 147	293 565	113 328	75 294	58 089	48 730	41 749	219 392
darunter:									
30 - 50	1971	58 372	18	177	360	678	1 648	5 660	49 750
	1974	68 184	191	306	434	1 094	2 835	4 429	58 781
	1977	71 981	259	318	440	693	1 142	2 076	67 053
	1979	74 566	270	347	565	868	1 421	2 230	68 865
50 und mehr	1971	21 056	1	28	55	111	133	153	20 535
	1974	25 328	52	92	102	157	223	164	24 435
	1977	28 279	81	135	119	133	168	173	27 470
	1979	30 254	72	135	153	159	156	240	29 339
Forstbetriebe									
Insgesamt ⁵⁾ ...	1971	77 815	66 286	3 366	1 762	1 159	846	481	3 915
	1974	82 494	71 312	2 839	1 419	1 241	899	524	4 260
	1977	87 537	74 432	3 259	1 643	1 140	867	744	5 452
	1979	97 363	84 814	3 297	1 439	976	744	582	5 511

Fußnoten siehe S. 238.

**4 Landw. Betriebe insgesamt und buchführende landw. Betriebe nach Größenklassen der landw. genutzten Fläche
und des Standardbetriebseinkommens sowie Forstbetriebe 1971, 1974, 1977 und 1979*)**

4.2 Betriebe mit Buchführung zusammen

Landw. genutzte Fläche von ... bis unter ... ha	Jahr	Insgesamt	Davon Betriebe mit Standardbetriebseinkommen ¹⁾ von ... bis unter ... DM ²⁾					
			Unter 5 000	5 000 10 000	10 000 15 000	15 000 20 000	20 000 25 000	25 000 30 000
		Betriebe						
		1	2	3	4	5	6	7

Landw. Betriebe mit Buchführung

1 - 2	1971	5 140	1 505	982	619	434	229	225	956
	1974	4 379	892	579	464	356	305	266	1 331
	1977	4 759	1 273	357	419	407	401	281	1 621
	1979	4 936	1 254	322	362	390	373	377	1 858
2 - 5	1971	5 715	1 805	725	594	755	485	372	843
	1974	4 787	1 055	431	402	503	406	357	1 482
	1977	5 539	1 629	314	265	246	300	338	2 447
	1979	6 135	1 607	382	276	257	265	315	3 033
5 - 10	1971	4 806	864	1 110	668	403	232	257	1 200
	1974	4 134	649	717	308	362	270	216	1 512
	1977	4 539	1 009	514	297	170	119	133	2 297
	1979	5 186	1 116	484	280	194	161	174	2 777
10 - 20	1971	12 225	258	732	1 839	3 538	2 076	1 457	2 289
	1974	8 062	278	635	859	1 571	1 301	833	2 525
	1977	7 831	552	461	634	717	761	814	3 892
	1979	8 760	607	569	643	745	742	828	4 626
20 - 30	1971	13 292	28	98	234	1 058	2 005	3 345	6 509
	1974	10 440	80	110	180	618	1 444	1 662	6 314
	1977	11 269	151	109	195	290	472	857	9 195
	1979	12 768	169	183	230	356	527	859	10 444
30 und mehr	1971	32 502	6	44	96	163	281	969	30 917
	1974	33 076	52	91	114	203	480	639	31 441
	1977	38 166	126	142	125	167	237	381	36 988
	1979	44 103	140	148	194	275	335	523	42 488
1 u. mehr zus.	1971	73 680	4 466	3 691	4 050	6 351	5 308	6 625	42 714
	1974	64 878	3 006	2 563	2 327	3 613	4 206	3 973	44 605
	1977	72 103	4 740	1 897	1 935	1 997	2 290	2 804	56 440
	1979	81 888	4 893	2 088	1 985	2 217	2 403	3 076	65 226
unter 1 ³⁾	1971	10 471	3 669	2 116	1 221	1 006	643	489	1 327
	1974	8 572	1 919	1 574	1 291	674	689	531	1 894
	1977	8 766	1 708	1 547	1 136	821	640	489	2 425
	1979	9 205	1 586	1 562	1 274	934	705	540	2 604
Insgesamt ⁴⁾ ...	1971	84 151	8 135	5 807	5 271	7 357	5 951	7 114	44 041
	1974	73 450	4 925	4 137	3 618	4 287	4 895	4 504	46 499
	1977	80 869	6 448	3 444	3 071	2 818	2 930	3 293	58 865
	1979	91 093	6 479	3 650	3 259	3 151	3 108	3 616	67 830
darunter:									
30 - 50	1971	17 369	6	38	83	137	254	918	15 915
	1974	16 821	39	61	83	157	410	588	15 455
	1977	19 278	96	88	88	116	184	329	18 377
	1979	22 904	108	98	133	202	292	415	21 656
50 und mehr	1971	15 133	-	6	13	26	27	51	15 002
	1974	16 255	13	30	31	46	70	51	15 986
	1977	18 888	30	54	37	51	53	52	18 611
	1979	21 199	32	50	61	73	43	108	20 832

Forstbetriebe mit Buchführung

Insgesamt ⁵⁾ ...	1971	8 484	3 044	1 073	713	549	412	222	2 471
	1974	8 166	2 917	900	550	540	425	272	2 562
	1977	13 678	6 242	1 344	819	625	506	436	3 706
	1979	12 712	5 886	1 243	661	490	402	307	3 723

Fußnoten siehe S. 239.

**4 Landw. Betriebe insgesamt und buchführende landw. Betriebe nach Größenklassen der landw. genutzten Fläche
und des Standardbetriebseinkommens sowie Forstbetriebe 1971, 1974, 1977 und 1979*)**

4.3 Betriebe mit Buchführung aufgrund steuergesetzlicher Vorschriften

Landw. genutzte Fläche von ... bis unter ... ha	Jahr	Insgesamt	Davon Betriebe mit Standardbetriebseinkommen ¹⁾ von ... bis unter ... DM ²⁾					
			Unter 5 000	5 000 10 000	10 000 15 000	15 000 20 000	20 000 25 000	25 000 30 000
		Betriebe						
		1	2	3	4	5	6	7

Landw. Betriebe mit Buchführung aufgrund steuergesetzlicher Vorschriften

1 - 2	1971	3 223	403	709	504	351	187	185	874
	1974	3 408	549	434	359	293	255	227	1 177
	1977	3 736	683	283	346	340	334	248	1 502
	1979	3 991	689	263	308	348	327	340	1 716
2 - 5	1971	2 835	138	249	425	594	389	305	731
	1974	3 563	574	289	292	381	314	298	1 317
	1977	4 131	852	220	199	188	244	278	2 150
	1979	4 859	910	290	222	213	221	263	2 740
5 - 10	1971	1 606	26	69	88	136	120	163	1 003
	1974	2 696	332	287	156	236	191	150	1 299
	1977	3 178	560	263	134	99	78	79	1 965
	1979	3 854	659	245	143	111	109	130	2 457
10 - 20	1971	1 268	7	15	28	73	73	94	977
	1974	3 268	155	255	271	410	304	244	1 595
	1977	3 396	303	232	260	212	197	174	2 018
	1979	4 159	373	318	257	261	201	197	2 552
20 - 30	1971	608	-	1	4	15	17	48	523
	1974	3 654	43	52	77	184	392	457	2 430
	1977	3 579	80	72	97	123	147	201	2 859
	1979	4 189	97	101	120	156	183	230	3 302
30 und mehr	1971	23 489	5	30	62	83	139	380	22 773
	1974	22 766	32	49	61	106	235	260	21 994
	1977	24 953	65	87	75	102	131	204	24 289
	1979	28 107	81	97	132	187	197	279	27 134
1 und mehr zus.	1971	33 029	579	1 073	1 111	1 252	925	1 175	26 881
	1974	39 355	1 685	1 366	1 216	1 610	1 691	1 636	29 812
	1977	42 973	2 543	1 157	1 111	1 064	1 131	1 184	34 783
	1979	49 159	2 809	1 314	1 182	1 276	1 238	1 439	39 901
unter 1 ³⁾	1971	7 978	2 264	1 695	1 008	845	543	425	1 198
	1974	7 009	1 404	1 280	1 080	550	589	454	1 652
	1977	7 424	1 204	1 350	981	735	558	431	2 165
	1979	8 352	1 327	1 406	1 148	867	661	507	2 436
Insgesamt ⁴⁾ ...	1971	41 007	2 843	2 768	2 119	2 097	1 468	1 600	28 079
	1974	46 364	3 089	2 646	2 296	2 160	2 280	2 090	31 464
	1977	50 397	3 747	2 507	2 092	1 799	1 689	1 615	36 948
	1979	57 511	4 136	2 720	2 330	2 143	1 899	1 946	42 337
darunter:									
30 - 50	1971	10 296	5	26	56	65	122	344	9 666
	1974	9 280	27	31	39	78	186	231	8 675
	1977	9 815	48	60	48	68	97	167	9 327
	1979	11 348	65	67	85	134	167	206	10 624
50 und mehr	1971	13 193	-	4	6	18	17	36	13 107
	1974	13 486	5	18	22	28	49	29	13 319
	1977	15 138	17	27	27	34	34	37	14 962
	1979	16 759	16	30	47	53	30	73	16 510

Forstbetriebe mit Buchführung aufgrund steuergesetzlicher Vorschriften

Insgesamt ⁵⁾ ...	1971	3 005	18	111	209	346	249	165	1 907
	1974	4 220	1 238	367	252	294	229	140	1 700
	1977	4 141	1 463	397	284	206	159	144	1 488
	1979	4 314	1 437	402	263	200	161	119	1 732

Fußnoten siehe S. 239.

Fußnoten zu den Vergleichstabellen 1 bis 4

Tabelle	Fußnote
1	<p data-bbox="320 244 1446 362">*) 1971: Landwirtschaftszählung 1971, Vollerhebung in der Zeit von Januar bis März 1972. (Die Angaben über die Bodennutzung wurden in der LZ-Grunderhebung 1971 in der zweiten Maihälfte erhoben; die in der Zeit zwischen Grund- und Vollerhebung ausgeschiedenen Betriebe sind in den Ergebnissen nicht enthalten.)</p> <p data-bbox="320 374 1446 498">1974, 1977 und 1979: Agrarberichterstattung (AB) 1975 (totaler Teil 1974), 1977 bzw. 1979 (totaler Teil); die Angaben über die Bodennutzung wurden übernommen aus totaler Bodennutzungserhebung 1974, 1977 bzw. 1979.</p> <p data-bbox="320 510 1446 680">1) 1971 und 1974 ohne landwirtschaftliche Betriebe (in der Abgrenzung nach der Hauptproduktionsrichtung), die nach dem 1971 und 1974 geltenden Klassifizierungsverfahren der "Betriebssystematik für die Landwirtschaft" nicht klassifiziert werden konnten. Aufgrund von Änderungen beim Klassifizierungsverfahren sind ab der AB 1977 alle Betriebe nach der "Betriebssystematik für die Landwirtschaft" klassifizierbar.</p> <p data-bbox="320 691 1446 771">2) 1977 und 1979 sind außerbetriebliche Einkommen des Betriebsinhabers und seines Ehegatten zusammen erst von 800 DM (netto) an im Jahr als solche berücksichtigt.</p> <p data-bbox="320 782 1446 816">3) Des Betriebsinhabers und/oder seines Ehegatten.</p> <p data-bbox="320 827 1446 1168">4) 1971, 1974 und 1977: Landwirtschaftliche Betriebe: a) unter 1 ha LF (einschließlich Betriebe ohne LF), die aufgrund ihrer Erzeugungseinheiten (die 1971 mindestens dem durchschnittlichen Wert einer jährlichen Markterzeugung von 4 000 DM bzw. 1974 und 1977 von 1 ha LF entsprechen) zum Erfassungsbereich der LZ bzw. der AB gehören (s. auch nachfolgenden Hinweis zu "1979"), b) mit weniger als 1 ha LF, die nicht über die Mindestgröße an Erzeugungseinheiten verfügen, aber 1 bis höchstens 9,90 ha Waldfläche bewirtschaften und deshalb zum Erfassungsbereich der LZ bzw. der AB gehören.</p> <p data-bbox="320 1179 1446 1349">1979: Wie 1971, 1974 und 1977, jedoch ohne die vorstehend unter b) angegebenen landwirtschaftlichen Betriebe. Die Mindestgrößen der Erzeugungseinheiten zur AB 1979 s. Seite 10. (Eine Gegenüberstellung der Mindestgrößen der Erzeugungseinheiten zur AB 1979 mit denen früherer Erhebungen enthalten die Berichte der Fachserie 3, Reihe 2.1.2 "Bodennutzung der Betriebe 1979" und Reihe 2.1.3 "Viehhaltung der Betriebe 1979".)</p> <p data-bbox="320 1360 1446 1406">5) Jeweiliger Darstellungsbereich.</p>
2.1	<p data-bbox="320 1417 1446 1553">*) 1971: Landwirtschaftszählung 1971, Vollerhebung in der Zeit von Januar bis März 1972. (Die Angaben über die Bodennutzung und über die Viehhaltung wurden in der LZ-Grunderhebung 1971 in der zweiten Maihälfte erhoben; die in der Zeit zwischen Grund- und Vollerhebung ausgeschiedenen Betriebe sind in den Ergebnissen nicht enthalten.)</p> <p data-bbox="320 1564 1446 1757">1974, 1977 und 1979: Agrarberichterstattung (AB) 1975 (totaler Teil 1974), 1977 bzw. 1979 (totaler Teil); die Angaben über die Bodennutzung und über die Viehhaltung wurden übernommen aus totaler Bodennutzungserhebung 1974, 1977 bzw. 1979 sowie aus totaler, allgemeiner Viehzählung am 3. Dezember 1973 (Baden-Württemberg am 3. Dezember 1974), 1977 bzw. 1979.</p> <p data-bbox="320 1769 1446 1945">1971 und 1974 ohne landwirtschaftliche Betriebe (in der Abgrenzung nach der Hauptproduktionsrichtung), die nach dem 1971 und 1974 geltenden Klassifizierungsverfahren der "Betriebssystematik für die Landwirtschaft" nicht klassifiziert werden konnten. Aufgrund von Änderungen beim Klassifizierungsverfahren sind ab der AB 1977 alle Betriebe nach der "Betriebssystematik für die Landwirtschaft" klassifizierbar.</p>

Tabelle
noch: 2.1

Fußnote

- 1) Einschließlich Körnermais.
 - 2) 1971, 1974 und 1977: Landwirtschaftliche Betriebe:
 - a) unter 1 ha LF (einschließlich Betriebe ohne LF), die aufgrund ihrer Erzeugungseinheiten (die 1971 mindestens dem durchschnittlichen Wert einer jährlichen Markterzeugung von 4 000 DM bzw. 1974 und 1977 von 1 ha LF entsprechen) zum Erfassungsbereich der LZ bzw. der AB gehören (s. auch nachfolgenden Hinweis zu "1979"),
 - b) mit weniger als 1 ha LF, die nicht über die Mindestgröße an Erzeugungseinheiten verfügen, aber 1 bis höchstens 9,90 ha Waldfläche bewirtschaften und deshalb zum Erfassungsbereich der LZ bzw. der AB gehören.

1979: Wie 1971, 1974 und 1977, jedoch ohne die vorstehend unter b) angegebenen landwirtschaftlichen Betriebe. Die Mindestgrößen der Erzeugungseinheiten zur AB 1979 s. Seite 10. (Eine Gegenüberstellung der Mindestgrößen der Erzeugungseinheiten zur AB 1979 mit denen früherer Erhebungen enthalten die Berichte der Fachserie 3, Reihe 2.1.2 "Bodennutzung der Betriebe 1979" und Reihe 2.1.3 "Viehhaltung der Betriebe 1979")
 - 3) Jeweilliger Darstellungsbereich.
 - 4) 1971 und 1974 Betriebseinkommen (T) statt Standardbetriebseinkommen. (Aus technischen Gründen sind noch beide Bezeichnungen während einer gewissen Übergangszeit in einigen Veröffentlichungen des Statistischen Bundesamtes und der Statistischen Landesämter synonym verwendet worden.)

Die Ergebnisse der LZ 1971 und der AB 1975 (totaler Teil 1974) sind mit den entsprechenden Ergebnissen der AB 1977 und 1979 nur mit Einschränkungen vergleichbar, weil das ab der AB 1977 verwendete Klassifizierungsverfahren aufgrund von methodischen Änderungen zu einer anderen Verteilung der Betriebe auf die Größenklassen des Standardbetriebseinkommens führt (s. hierzu Fachserie 3, Reihe 2.1.4 "Betriebssysteme und Betriebseinkommen 1975").

Darstellungsbereich wie nach Größenklassen der LF (s. Zeilen 33 bis 36).
 - 5) In der Abgrenzung nach der "Betriebssystematik für die Landwirtschaft".

Die Ergebnisse der AB 1975 (totaler Teil 1974) für die Betriebsform "Futterbaubetriebe" sind mit den entsprechenden Ergebnissen der AB 1977 und 1979 nur mit gewissen Einschränkungen vergleichbar, weil das ab der AB 1977 verwendete Klassifizierungsverfahren aufgrund methodischer Änderungen die vorher nicht klassifizierbaren Betriebe größtenteils dieser Betriebsform zuordnet (s. hierzu Fachserie 3, Reihe 2.1.4 "Betriebssysteme und Betriebseinkommen 1975").

Darstellungsbereich wie nach Größenklassen der LF (s. Zeilen 33 bis 36), jedoch ohne die zu den Betriebsbereichen Gartenbau, Forstwirtschaft, Kombinationsbetriebe und Kombinierte Verbundbetriebe der "Betriebssystematik für die Landwirtschaft" gehörenden Betriebe.
-
- 2.2 *) Siehe Fußnote *) zu Vergleichstabelle 2.1,
- **) Des Betriebsinhabers und seines Ehegatten. 1977 und 1979 sind außerbetriebliche Einkommen des Betriebsinhabers und seines Ehegatten zusammen erst von 800 DM (netto) an im Jahr als solche berücksichtigt.
- 1) - 5) Siehe Fußnoten 1) - 5) zu Vergleichstabelle 2.1.

Tabelle	Fußnote	Fußnotentext
2.3	*)	Siehe Fußnote *) zu Vergleichstabelle 2.1.
	**)	Mit außerbetrieblichem Einkommen des Betriebsinhabers und/oder seines Ehegatten. 1977 und 1979 sind außerbetriebliche Einkommen des Betriebsinhabers und seines Ehegatten zusammen erst von 800 DM (netto) an im Jahr berücksichtigt.
	***)	Des Betriebsinhabers und/oder seines Ehegatten.
	1) - 5)	Siehe Fußnoten 1) - 5) zu Vergleichstabelle 2.1.
2.4	*)	Siehe Fußnote *) zu Vergleichstabelle 2.1.
	**)	Mit außerbetrieblichem Einkommen des Betriebsinhabers und/oder seines Ehegatten. 1977 und 1979 sind außerbetriebliche Einkommen des Betriebsinhabers und seines Ehegatten zusammen erst von 800 DM (netto) an im Jahr berücksichtigt.
	***)	Des Betriebsinhabers und/oder seines Ehegatten.
	1) - 5)	Siehe Fußnoten 1) - 5) zu Vergleichstabelle 2.1
3.1	*)	<p>Agrarberichterstattung (AB) 1975 (totaler Teil 1974), 1977 bzw. 1979 (totaler Teil); die Angaben über die Bodennutzung und über die Viehhaltung wurden übernommen aus totaler Bodennutzungserhebung 1974, 1977 bzw. 1979 sowie aus totaler, allgemeiner Viehzählung am 3. Dezember 1973 (Baden-Württemberg am 3. Dezember 1974), 1977 bzw. 1979.</p> <p>1974 ohne landwirtschaftliche Betriebe (in der Abgrenzung nach der Hauptproduktionsrichtung), die nach dem 1974 geltenden Klassifizierungsverfahren der "Betriebssystematik für die Landwirtschaft" nicht klassifiziert werden konnten. Aufgrund von Änderungen beim Klassifizierungsverfahren sind ab der AB 1977 alle Betriebe nach der "Betriebssystematik für die Landwirtschaft" klassifizierbar.</p> <p>1) Einschließlich Körnermais.</p> <p>2) 1974 Betriebseinkommen (T) statt Standardbetriebseinkommen. (Aus technischen Gründen sind noch beide Bezeichnungen während einer gewissen Übergangszeit in einigen Veröffentlichungen des Statistischen Bundesamtes und der Statistischen Landesämter synonym verwendet worden.)</p> <p>Die Ergebnisse der AB 1975 (totaler Teil 1974) sind mit den entsprechenden Ergebnissen der AB 1977 und 1979 nur mit Einschränkungen vergleichbar, weil das ab der AB 1977 verwendete Klassifizierungsverfahren aufgrund von methodischen Änderungen zu einer anderen Verteilung der Betriebe auf die Größenklassen des Standardbetriebseinkommens führt (siehe hierzu Fachserie 3, Reihe 2.1.4 "Betriebssysteme und Betriebseinkommen 1975").</p> <p>Darstellungsbereich: 1974 und 1977: 1. Landw. Betriebe (mit Buchf.) mit 1 ha LF und mehr. 2. Landwirtschaftliche Betriebe (mit Buchf.) a) unter 1 ha LF (einschließlich Betriebe ohne LF), die aufgrund ihrer Erzeugungseinheiten (die mindestens dem durchschnittlichen Wert einer jährlichen Markterzeugung von 1 ha LF entsprechen) zum Erfassungsbereich der AB gehören, b) mit weniger als 1 ha LF, die nicht über die Mindestgröße an Erzeugungseinheiten verfügen, aber 1 bis höchstens 9,90 ha Waldfläche bewirtschaften und deshalb zum Erfassungsbereich der AB gehören.</p> <p>1979: Wie 1974 und 1977, jedoch ohne die vorstehend unter 2 b angegebenen landwirtschaftlichen Betriebe. Die Mindestgrößen der Erzeugungseinheiten zur AB 1979 siehe S. 10. (Eine Gegenüberstellung der Mindestgrößen der Erzeugungseinheiten zur AB 1979 mit denen früherer Erhebungen enthalten die Berichte der Fachserie 3, Reihe 2.1.2 "Bodennutzung der Betriebe 1979" und Reihe 2.1.3 "Viehhaltung der Betriebe 1979".)</p>

Tabelle
noch: 3.1

Fußnote

Fußnotentext

	3)	In der Abgrenzung nach der "Betriebssystematik für die Landwirtschaft".
		Die Ergebnisse der AB 1975 (totaler Teil 1974) für die Betriebsform "Futterbaubetriebe" sind mit den entsprechenden Ergebnissen der AB 1977 und 1979 nur mit gewissen Einschränkungen vergleichbar, weil das ab der AB 1977 verwendete Klassifizierungsverfahren aufgrund methodischer Änderungen die vorher nicht klassifizierbaren Betriebe größtenteils dieser Betriebsform zuordnet (siehe hierzu Fachserie 3, Reihe 2.1.4 "Betriebssysteme und Betriebseinkommen 1975").
		Darstellungsbereich wie nach Größenklassen des Standardbetriebseinkommens (siehe Fußnote 2, Abschnitt 3), jedoch ohne die zu den Betriebsbereichen Gartenbau, Forstwirtschaft, Kombinationsbetriebe und Kombinierte Verbundbetriebe der "Betriebssystematik für die Landwirtschaft" gehörenden Betriebe.
3.2	*)	Siehe Fußnote *) zu Vergleichstabelle 3.1.
	**)	Des Betriebsinhabers und seines Ehegatten. 1977 und 1979 sind außerbetriebliche Einkommen des Betriebsinhabers und seines Ehegatten zusammen erst von 800 DM (netto) an im Jahr als solche berücksichtigt.
	1) - 3)	Siehe Fußnoten 1) - 3) zu Vergleichstabelle 3.1.
3.3	*)	Siehe Fußnote *) zu Vergleichstabelle 3.1.
	**)	Mit außerbetrieblichem Einkommen des Betriebsinhabers und/oder seines Ehegatten. 1977 und 1979 sind außerbetriebliche Einkommen des Betriebsinhabers und seines Ehegatten zusammen erst von 800 DM (netto) an im Jahr als solche berücksichtigt.
	***)	Des Betriebsinhabers und/oder seines Ehegatten.
	1) - 3)	Siehe Fußnoten 1) - 3) zu Vergleichstabelle 3.1.
3.4	*)	Siehe Fußnote *) zu Vergleichstabelle 3.1.
	**)	Mit außerbetrieblichem Einkommen des Betriebsinhabers und/oder seines Ehegatten. 1977 und 1979 sind außerbetriebliche Einkommen des Betriebsinhabers und seines Ehegatten zusammen erst von 800 DM (netto) an im Jahr als solche berücksichtigt.
	***)	Des Betriebsinhabers und/oder seines Ehegatten.
	1) - 3)	Siehe Fußnoten 1) - 3) zu Vergleichstabelle 3.1.
4.1	*)	1971: Landwirtschaftszählung 1971, Vollerhebung in der Zeit von Januar bis März 1972. (Die Angaben über die Bodennutzung (LF) wurden in der LZ-Grunderhebung 1971 in der zweiten Maihälfte erhoben; die in der Zeit zwischen Grund- und Vollerhebung ausgeschiedenen Betriebe sind in den Ergebnissen nicht enthalten.)
		1974, 1977 und 1979: Agrarberichterstattung (AB) 1975 (totaler Teil 1974), 1977 bzw. 1979 (totaler Teil); die Angaben über die Bodennutzung (LF) wurden übernommen aus totaler Bodennutzungserhebung 1974, 1977 bzw. 1979.
	1)	1971 und 1974 Betriebseinkommen (T) statt Standardbetriebseinkommen. (Aus technischen Gründen sind noch beide Bezeichnungen während einer gewissen Übergangszeit in einigen Veröffentlichungen des Statistischen Bundesamtes und der Statistischen Landesämter synonym verwendet worden.)
		Die Ergebnisse der LZ 1971 und der AB 1975 (totaler Teil 1974) sind mit den entsprechenden Ergebnissen der AB 1977 und 1979 nur mit Einschränkungen vergleichbar, weil das ab der AB 1977 verwendete Klassifizierungsverfahren aufgrund von methodischen Änderungen zu einer anderen Verteilung der Betriebe auf die Größenklassen des Standardbetriebseinkommens führt (siehe hierzu Fachserie 3, Reihe 2.1.4 "Betriebssysteme und Betriebseinkommen 1975").

Tabelle
noch: 4.1

Fußnote

Fußnotentext

- 2) 1971 und 1974 ohne landwirtschaftliche Betriebe (in der Abgrenzung nach der Hauptproduktionsrichtung), die nach dem 1971 und 1974 geltenden Klassifizierungsverfahren der "Betriebs-systematik für die Landwirtschaft" nicht klassifiziert werden konnten (Spalten 2 - 8); dagegen sind in den Ergebnissen der Spalte 1 auch die 1971 und 1974 nicht klassifizierbaren Betriebe eingeschlossen. Aufgrund von Änderungen beim Klassifizierungs-verfahren sind ab der AB 1977 alle Betriebe nach der "Betriebs-systematik für die Landwirtschaft" klassifizierbar.
- 3) Siehe Fußnote 4) zu Vergleichstabelle 1.
- 4) Jeweiliger Darstellungsbereich.
- 5) Forstbetriebe (in der Abgrenzung nach der Hauptproduktionsrichtung) mit 1 ha Waldfläche und mehr.

4.2 und 4.3

*) , 1) - 5)

Siehe Fußnoten *) und 1) - 5) zu Vergleichstabelle 4.1.

Fachserie 3: Land- und Forstwirtschaft, Fischerei

Reihe 1: Ausgewählte Zahlen für die Agrarwirtschaft

Die jährlich erscheinende Querschnittsveröffentlichung enthält Ergebnisse aus den verschiedenen Gebieten der Landwirtschaftsstatistik. Außerdem werden Angaben aus anderen statistischen Bereichen, z.B. über Preise und Löhne sowie den Nahrungsmittelverbrauch, veröffentlicht. Im Anhang werden Strukturdaten für die Mitgliedsländer der Europäischen Gemeinschaften dargestellt.

Reihe 2: Betriebs-, Arbeits- und Einkommensverhältnisse

2.1: Betriebe

Betriebsgrößenstruktur (jährlich); Bodennutzung; Viehhaltung; Betriebssysteme und Standardbetriebseinkommen; sozialökonomische Verhältnisse; Besitzverhältnisse, außerbetriebliche Einkommen, Arbeitsverhältnisse usw. (zweijährlich).

2.2: Arbeitskräfte (jährlich)

2.3: Technische Betriebsmittel (dreijährlich)

2.4: Kaufwerte für landwirtschaftlichen Grundbesitz (jährlich)

2.5: Sonderbeiträge (in unregelmäßiger Folge über verschiedene Themen).

Reihe 3: Bodennutzung und pflanzliche Erzeugung

In der Jahreszusammenstellung werden Ergebnisse der Flächennutzungs- bzw. Anbaustatistiken mit den Erntefeststellungen über landwirtschaftliche Feldfrüchte und Grünland, Gemüse, Obst und Weinmost ausgewiesen. Außerdem erscheinen Angaben über Baum- und Gehölze, Weinbestände, Weinerzeugung, Lagerbehälter für Traubenmost und Wein. Der Anhang enthält ergänzende Daten über Düngemittel, Nahrungsmittelverbrauch u.a.

3.1: Bodennutzung

3.1.1. Gliederung der Gesamtflächen; nach Nutzungsarten, auf Grund des Liegenschaftskatasters (vierjährlich).

3.1.2 Landwirtschaftlich genutzte Flächen; nach Kultur- und Fruchtarten (jährlich mit Vorbericht).

3.1.3. Gemüseanbauflächen; Anbau von Gemüse und Erdbeeren (jährlich).

3.1.4 Baumobstflächen; Betriebe, Flächen; Kernobst auch nach Sorten (fünfjährlich).

3.1.5 Rebflächen; Bestockte Rebfläche, Flächen der Rebsorten, vegetatives Vermehrungsgut (jährlich).

3.1.6 Anbau von Zierpflanzen; Flächen und Bestände nach Pflanzenarten, nur im Verkaufsanbau (dreijährlich).

3.1.7 Baumschulen, Baumschulflächen und Pflanzenbestände; nach Arten und Anzuchtmerkmalen (jährlich).

3.2: Pflanzliche Erzeugung

3.2.1 Wachstum und Ernte – Feldfrüchte, Gemüse, Obst, Trauben –; jährlich ca. 12 Berichte über Wachstum, Erntevorschätzungen und endgültige Erntefeststellungen sowie andere während der Vegetationsperiode die Entwicklung beeinflussende Merkmale (unregelmäßig).

3.2.2 Weinerzeugung und -bestand; hergestellte Weinmenge, Traubenverarbeitung, Lagerbehälter (jährlich 2 Berichte).

Reihe 4: Viehbestand und tierische Erzeugung

Im Jahresbericht werden Angaben über die jährliche Viehzählung im Dezember, die Viehzwischenzählungen (jährlich 3 Erhebungen), Milcherzeugung und -verwendung, Schlachtungen, Geflügelerzeugung, Fleischbeschau und Geflügelfleischuntersuchung, Abfall- und Abwasserbeseitigung sowie Viehbestände nach Bestandsgrößen (jedes zweite Jahr) veröffentlicht.

4.1: Viehbestand

Angaben alle 4 Monate für Schweine, halbjährlich für Rinder und Schafe, für Pferde und Geflügel jährlich, für Bienenvölker alle 4 Jahre (jährlich 4 Berichte).

4.2: Tierische Erzeugung

4.2.1 Schlachtungen und Fleischgewinnung (vierteljährlich).

4.2.2 Milcherzeugung und -verwendung (jährlich).

4.2.3 Erzeugung von Geflügel; eingelegte Bruteier, geschlüpfte Küken, Schlachtmenge (halbjährlich).

4.3: Fleischbeschau und Geflügelfleischuntersuchung

Beschaute Schlachttiere, untersuchte Schlachtgeflügel, Beurteilungen, Beanstandungen (jährlich).

4.4: Hochsee- und Küstenfischerei; Bodenseefischerei

Fangergebnisse nach Fisch- bzw. Tierarten, Fanggebieten, Anlandeplätzen u.ä. Außerdem Fischereifahrzeuge der Hochsee- und Küstenfischerei nach Betriebsarten und Heimathäfen (Monats- und Jahresbericht).

Einzelveröffentlichungen

In ca. zehnjährlichem Turnus werden die Ergebnisse der Landwirtschaftszählungen (einschl. Gartenbau, Weinbau, Binnenfischerei) in thematischen Einzelheften herausgegeben.

Systematiken

Systematisches Güterverzeichnis für Produktionsstatistiken, Ausgabe 1982.



STATISTISCHES BUNDESAMT
GUSTAV-STRESEMANN-RING 11
6200 WIESBADEN 1

Veröffentlichungen und Prospekte sind durch den Verlag W. Kohlhammer GmbH, Philipp-Reis-Straße 3, Postfach 421 120, 6500 Mainz 42, Tel.: (06131) 59094/95, erhältlich.