

Fachserie 3 / Reihe 5.1

# LAND- UND FORSTWIRTSCHAFT, FISCHEREI

Bodenfläche nach Art der tatsächlichen Nutzung

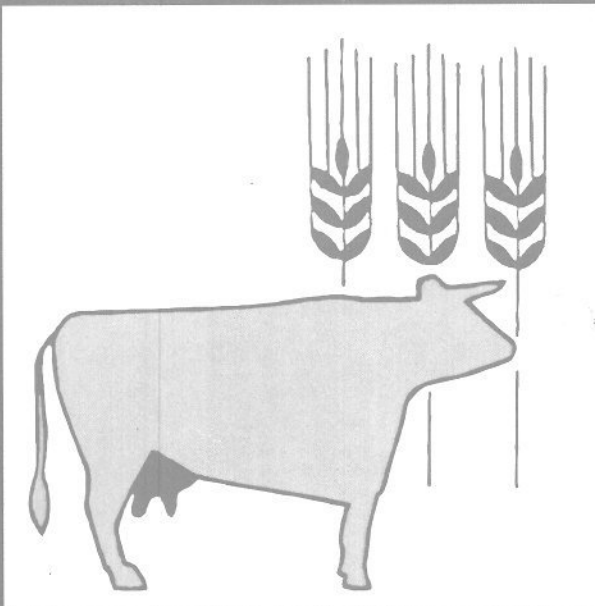

**2001**



**Fachserie 3 / Reihe 5.1**

# **LAND- UND FORSTWIRTSCHAFT, FISCHEREI**

**Bodenfläche nach Art der tatsächlichen Nutzung**

**2001**

Statist. Bundesamt - Bibliothek



03-13054

Statistisches Bundesamt  
Bibliothek - Dokumentation - Archiv

**Herausgeber:** Statistisches Bundesamt, Wiesbaden

**Fachliche Informationen**  
zu dieser Veröffentlichung:

Gruppe IV B,  
Tel.: 06 11 / 75 27 30  
Fax: 06 11 / 75 39 71  
[flaechenstatistik@destatis.de](mailto:flaechenstatistik@destatis.de)

**Allgemeine Informationen**  
zum Datenangebot:

Informationsservice,  
Tel.: 06 11 / 75 24 05  
Fax: 06 11 / 75 33 30  
[info@destatis.de](mailto:info@destatis.de)  
[www.destatis.de](http://www.destatis.de)

**Veröffentlichungskalender**  
**der Pressestelle:**  
[www.destatis.de/presse/deutsch/cal.htm](http://www.destatis.de/presse/deutsch/cal.htm)

Erscheinungsfolge: vierjährlich

Erschienen im Juni 2002

Preis: EUR 9,10 [D]

Bestellnummer: 2030510 - 01900

Recyclingpapier aus 100 % Altpapier.

© Statistisches Bundesamt, Wiesbaden 2002

Für nichtgewerbliche Zwecke sind Vervielfältigung und unentgeltliche Verbreitung, auch auszugsweise, mit Quellenangabe gestattet. Die Verbreitung, auch auszugsweise, über elektronische Systeme/Datenträger bedarf der vorherigen Zustimmung. Alle übrigen Rechte bleiben vorbehalten.

**Verlag:** Metzler-Poeschel, Stuttgart

**Verlagsauslieferung:** SFG – Servicecenter Fachverlage GmbH  
Postfach 43 43  
72774 Reutlingen  
Telefon: 0 70 71 / 93 53 50  
Telefax: 0 70 71 / 93 53 35  
[www.s-f-g.com](http://www.s-f-g.com)  
[destatis@s-f-g.com](mailto:destatis@s-f-g.com)



## Zeitreihenservice



In unserer Datenbank STATIS-BUND sind Daten aus verschiedenen Themenbereichen als Zeitreihen gespeichert und können gegen Entgelt via Internet ([www.destatis.de/zeitreih](http://www.destatis.de/zeitreih)) bezogen werden.

### Schwerpunktt Themen:

- Produzierendes Gewerbe
- Volkswirtschaftliche Gesamtrechnungen
- Preise
- Löhne und Gehälter
- Erwerbstätigkeit
- Bevölkerung
- Binnen- und Außenhandel
- Bautätigkeit

### Nutzungsmöglichkeit:

- Datenrecherche kostenfrei
- Datenabruf als registrierter Kunde  
Anmeldung und Preisregelung über  
[www-zr.destatis.de/cgi-bin/regmeg.pl](http://www-zr.destatis.de/cgi-bin/regmeg.pl)
- Datenbanksegmente außerdem verfügbar als  
STATIS-CD-ROM (halbjährliche Ausgabe),  
Informationen und Demo-CD-ROM über

Das komplette Datenbestandsverzeichnis finden Sie als kostenloses Download unter:  
[www-zr.destatis.de/dbv/dbv.htm](http://www-zr.destatis.de/dbv/dbv.htm)

Informationen:

Telefon: 06 11 / 75 45 55

E-Mail: [statistat@destatis.de](mailto:statistat@destatis.de) ←

---

## STATISTIK-SHOP



Über den STATISTIK-SHOP stehen rund um die Uhr (24 Stunden) Daten aus verschiedenen Themenbereichen als Download sofort zur Verfügung. Außerdem können diverse Printprodukte, CD-ROMs bzw. Diskettenpakete online bestellt werden unter [www.destatis.de/shop](http://www.destatis.de/shop).

### Downloads-Themenauswahl:



- Gebiet, Bevölkerung, Erwerbstätigkeit, Wahlen
- Bildung, Sozialleistungen, Gesundheit, Rechtspflege
- Wohnen, Umwelt
- Wirtschaftsbereiche
- Außenhandel, Unternehmen, Handwerk
- Preise, Verdienste, Einkommen und Verbrauch
- Öffentliche Finanzen
- Volkswirtschaftliche und umweltökonomische Gesamtrechnungen
- Sonderberichte
- Klassifikationen

### Bücher, Fachserien, CD-ROMs:



- Jahrbücher
- Fachserien zu den einzelnen Bereichen
- Schriftenreihe „Im Blickpunkt“
- Thematische Veröffentlichungen
- Gutachten des Rates von Sachverständigen für Umweltfragen
- Gutachten des Sachverständigenrates zur Begutachtung der gesamtwirtschaftlichen Entwicklung
- Organisations- und Methodenfragen
- Klassifikationen
- CD-ROMs und Diskettenpakete
- Gesamtkatalog

Informationen:

Telefon: 06 11 / 75 45 55

E-Mail: [shop-produkte@destatis.de](mailto:shop-produkte@destatis.de)



## Auszüge aus dieser Fachserie im Internet



Die Eckzahlen der Flächenerhebung auf Länderebene sowie Erläuterungstexte und farbige Versionen der Schaubilder und Karten aus dieser Fachserie finden Sie als **kostenlose Online-Publikation** im PDF-Format (Portable Document Format) über [www.destatis.de](http://www.destatis.de) unter dem Sachgebiet Umwelt.

---

## Statistik Regional



**Statistik regional** ist eine von den Statistischen Ämtern des Bundes und der Länder gemeinsam herausgegebene Datenbank auf CD-ROM. Mit ihr haben Sie die Möglichkeit, wirtschaftliche und soziale Fakten aus der amtlichen Statistik für Kreise und kreisfreie Städte, Regierungsbezirke, Länder und das Bundesgebiet zu recherchieren und zu Tabellen zusammenzustellen. Statistik regional wird jährlich aktualisiert und bietet Ihnen Daten zu allen wichtigen Sachgebieten.

Die Daten sind einfach und schnell abzurufen und können individuell recherchiert, zusammengestellt oder für Auswertungen mit anderen Analyseprogrammen exportiert werden. Die CD-ROM **Statistik regional** enthält die Datenbank mit der zum Betrieb erforderlichen Software sowie eine Übersichtskarte zur administrativen Gliederung Deutschlands als PDF-Datei.

Weitere Informationen zu **Statistik regional** und zu anderen gemeinsamen Internet-Angeboten der Statistischen Ämter des Bundes und der Länder finden Sie unter [www.brandenburg.de/statreg](http://www.brandenburg.de/statreg).

# Inhalt

	Seite
<b>Textteil</b>	
1 Allgemeine und methodische Erläuterungen .....	6
1.1 Rechtsgrundlage .....	6
1.2 Zweck der Erhebung .....	6
1.3 Entwicklung der Erhebung .....	6
1.4 Erhebungsweg .....	6
1.5 Erhebungsgrundlage und -merkmale .....	6
1.6 Vergleichbarkeit der Ergebnisse .....	7
2 Ergebnisse der Flächenerhebung 2001 .....	8
3 Schaubilder und Karten	
– Anteile der Länder 2001 an der Bodenfläche sowie an den Hauptnutzungsarten der Bundesrepublik Deutschland	9
– Flächennutzung 2001 .....	11
– Landwirtschaftsfläche 2001 .....	13
– Waldfläche 2001 .....	15
– Siedlungs- und Verkehrsfläche 2001 .....	17
<b>Tabellenteil</b>	
1 Eckzahlen über die Bodenfläche 2001 nach Art der tatsächlichen Nutzung in Deutschland .....	20
1.1 Bodenfläche 2001 nach Art der tatsächlichen Nutzung und regionaler Gliederung in Deutschland .....	22
1.2 Anteile der Arten tatsächlicher Nutzung an der Bodenfläche 2001 nach regionaler Gliederung in Deutschland .....	42
1.3 Bodenfläche 2001 nach Art der tatsächlichen Nutzung (10er-Positionen) in den Ländern .....	62
1.4 Bodenfläche 1997 und 2001 nach Art der tatsächlichen Nutzung in Deutschland .....	66
2 Geografische Angaben der Länder Deutschlands (Stichtag: 31.12.2000) .....	68
3 Länge der Landgrenzen (Stichtag: 31.12.2000) .....	72
<b>Anhang</b>	
Nutzungsartenkatalog für die Flächenerhebung nach Art der tatsächlichen Nutzung .....	74
Gesetz über Agrarstatistiken (Auszug) .....	83

## Gebietsstand

Die Angaben für **Deutschland** beziehen sich auf die Bundesrepublik Deutschland nach dem Gebietsstand seit dem 3.10.1990.

Die Angaben für das **frühere Bundesgebiet** beziehen sich auf die Bundesrepublik Deutschland nach dem Gebietsstand bis zum 3.10.1990; sie schließen Berlin-West ein.

Die Angaben für die **neuen Länder und Berlin-Ost** beziehen sich auf die Länder Brandenburg, Mecklenburg-Vorpommern, Sachsen, Sachsen-Anhalt, Thüringen sowie auf Berlin-Ost.

## Zeichenerklärung

-	=	nichts vorhanden	0 bzw. 0,0	=	mehr als nichts, aber weniger als die Hälfte der kleinsten Einheit, die in der Tabelle zur Darstellung gebracht werden kann.
.	=	Zahlenwert unbekannt			
x	=	Aussage nicht sinnvoll			

# 1 Allgemeine und methodische Erläuterungen

## 1.1 Rechtsgrundlage

Die Flächenerhebung wird auf der rechtlichen Grundlage des Gesetzes über Agrarstatistiken (Agrarstatistikgesetz - AgrStatG) in der Fassung der Bekanntmachung vom 23. September 1992 (BGBl. I S. 1632), geändert durch Artikel 13 des Gesetzes vom 15. Dezember 1997 (BGBl. I S. 2902), in den Ländern der Bundesrepublik Deutschland durchgeführt.

## 1.2 Zweck der Erhebung

Die Flächenerhebung liefert Grundlageninformationen zur Bodennutzung, insbesondere für raumordnungs- und umweltrelevante Entscheidungen auf Bundes-, Länder- und Gemeindeebene. Sie wird nach zwei Arten von Erhebungsmerkmalen durchgeführt.

Mit der **Flächenerhebung nach Art der tatsächlichen Nutzung** erfolgt durch Auswertung des Liegenschaftskatasters eine Bestandsaufnahme der zum Stichtag vorliegenden Verhältnisse der Bodennutzung in der Bundesrepublik Deutschland. Damit sind interregionale und Zeitvergleiche der Flächennutzung bundesweit und methodisch einheitlich möglich. Die Daten dienen zur Beobachtung der Entwicklungstendenzen bei der Bodennutzung sowie zur Ausarbeitung von Richtlinien der Raumordnungs- und Umweltschutzpolitik.

Dagegen stellt die **Flächenerhebung nach Art der geplanten Nutzung**, basierend auf einer Auswertung der Flächennutzungspläne der Gemeinden, eine bundeseinheitliche Bestandsaufnahme der Planungen über die Bodennutzung dar. Ihre Ergebnisse liefern Anhaltspunkte, wie sich in absehbarer Zeit die Flächennutzung in der Bundesrepublik Deutschland entwickeln wird. Analog zur tatsächlichen Nutzung sind auch hierbei interregionale und Zeitvergleiche möglich. Die Ergebnisse dieser Erhebung werden in der Fachserie 3, Reihe 5.2, Bodenfläche nach Art der geplanten Nutzung, veröffentlicht.

Eine Gegenüberstellung der Planungsabsichten mit den realen Verhältnissen der Bodennutzung (Soll-Ist-Vergleich) ist gegenwärtig nur eingeschränkt möglich. Ursache dafür ist, dass beiden Erhebungen unterschiedliche Nutzungsartenklassifikationen (tatsächliche Nutzung: Liegenschaftskataster; geplante Nutzung: Flächennutzungspläne) zugrunde liegen, die eine identische Zuordnung nicht gewährleisten.

## 1.3 Entwicklung der Erhebung

Die Flächenerhebung nach Art der tatsächlichen Nutzung wurde im früheren Bundesgebiet 1979 als Probeerhebung durchgeführt und danach ab 1981 alle vier Jahre wiederholt. In den neuen Ländern und Berlin-Ost erfolgte sie erstmals 1993.

Damit liegen seit 1993 vergleichbare Daten zur Bodennutzung für das vereinte Deutschland vor. Stichtag der Erhebung ist der 31. Dezember des jeweiligen Vorjahres.

Die Flächenerhebung basiert auf einer Auswertung des Liegenschaftskatasters. Gegenüber der in erster Linie an agrarstatistischen Fragestellungen orientierten und seit 1950 durchgeführten Vorläuferstatistik - der Bodennutzungsvorerhebung - stellt die Flächenerhebung eine Verbesserung bezüglich der Datenqualität und -differenziertheit dar.

Nach Umstellung der noch bei der Erhebung 1993 verwendeten Altdatenbestände aus der computergestützten Liegenschaftsdokumentation (COLIDO-Datenbestand) der ehemaligen DDR erfolgte die Auswertung ab 1997 für alle Bundesländer auf Grundlage der einheitlichen Nutzungsartensystematik des "Verzeichnisses der flächenbezogenen Nutzungsarten im Liegenschaftskataster und ihrer Begriffsbestimmungen der Arbeitsgemeinschaft der Vermessungsverwaltungen der Länder der Bundesrepublik Deutschland" (AdV-Nutzungsartenverzeichnis) - Stand: 1991.

## 1.4 Erhebungsweg

Die Flächenerhebung nach Art der tatsächlichen Nutzung ist eine dezentrale Statistik. Die nach Landesrecht für die Führung des Liegenschaftskatasters zuständigen Stellen (in der Regel Liegenschafts- bzw. Katasterämter oder Vermessungsverwaltungen) liefern die geforderten Angaben zur Bodennutzung auf Gemeindebasis an das jeweilige Statistische Landesamt. Dort werden die Daten auf Plausibilität geprüft, zum Landesergebnis aufbereitet und in der Gliederung nach Kreisen an das Statistische Bundesamt geliefert; hier wird aus den 16 Länderergebnissen das Bundesergebnis erstellt.

Im Gegensatz zur Vorläuferstatistik, der Bodennutzungsvorerhebung, die auf einer Betriebsbefragung basierte und damit nur den Nachweis der Nutzung der Bodenflächen am Ort des Betriebssitzes ermöglichte (Betriebsprinzip), werden bei der Flächenerhebung alle Flächennutzungen der Gemeinde zugerechnet, in der sie gelegen sind (Belegenheitsprinzip).

## 1.5 Erhebungsgrundlage und -merkmale

Die Erhebungsgrundlage für die Erfassung der tatsächlichen Bodennutzung stellen die Liegenschaftskataster dar.

Erhebungsmerkmale sind die Bodenflächen nach Art der tatsächlichen Nutzung. Für die statistische Auswertung im Rahmen der Flächenerhebung werden die zu jedem Flurstück im Liegenschaftskataster gespeicherten Informationen über die Flurstücksfläche sowie über die Art der Nutzung abgefragt.

Basis der bundesweit verbindlichen Bodennutzungsartenklassifikation bildet das o.g. AdV-Nutzungsartenverzeichnis. Dieses unterscheidet folgende acht Nutzungsartengruppen (100er-Positionen des AdV-Nutzungsartenschlüssels):



100/200	Gebäude- und Freifläche
300	Betriebsfläche
400	Erholungsfläche
500	Verkehrsfläche
600	Landwirtschaftsfläche
700	Waldfläche
800	Wasserfläche
900	Flächen anderer Nutzung.

Jede Nutzungsartengruppe ist in weitere Nutzungsarten (10er-Positionen) und diese in der Regel wiederum ihrem Verwendungszweck bzw. ihrer Zweckbestimmung entsprechend in weitere Unterarten (1er-Positionen) gegliedert. Auf dieser tiefsten Gliederungsebene unterscheidet das Nutzungsartenverzeichnis rund 300 verschiedene Bodennutzungsarten. Überall dort, wo die Katasterführung in den Liegenschafts- und Vermessungsämtern der Bundesländer entsprechend den Anforderungen des ALB (siehe 1.6) erfolgt, wird das AdV-Nutzungsartenverzeichnis komplett abgefragt.

Zusätzlich zu den im AdV-Nutzungsartenverzeichnis nachgewiesenen Bodennutzungsarten wird mit der Flächenerhebung nach Art der tatsächlichen Nutzung die Summenposition "Siedlungs- und Verkehrsfläche" als besonders interessierende Flächenkategorie ermittelt. Sie umfasst die Summe der Nutzungsarten Gebäude- und Freifläche (AdV-Nutzungsartenschlüssel 100/200), Betriebsfläche (300) ohne Abbau- und Bergbaufläche (310), Erholungsfläche (400), Verkehrsfläche (500) sowie Friedhof (940). Dabei handelt es sich um sehr heterogene Nutzungsarten, die durch eine überwiegend siedlungswirtschaftliche Nutzung bzw. durch unmittelbar siedlungswirtschaftlichen Zwecken dienende Ergänzungsfunktionen gekennzeichnet sind.

Die vorgenannten Nutzungskategorien, aus denen sich die Siedlungs- und Verkehrsfläche zusammensetzt, machen deutlich, dass "Siedlungs- und Verkehrsfläche" und "versiegelte Fläche" nicht gleichgesetzt werden können. Die Siedlungs- und Verkehrsflächen umfassen auch einen erheblichen Anteil unbebauter und nicht versiegelter Flächen. Darunter können sich auch solche befinden, die zum Ausgleich für den Eingriff in Natur und Landschaft durch Bebauung und Versiegelung bereitgestellt wurden.

## 1.6 Vergleichbarkeit der Ergebnisse

1973 wurde mit dem von der Arbeitsgemeinschaft der Vermessungsverwaltungen der Länder der Bundesrepublik Deutschland (AdV) beschlossenen Sollkonzept "Automatisiertes Liegenschaftskataster als Basis der Grundstücksdatenbank" (ALB) die Automatisierung des Liegenschaftskatasters begonnen. Der 2001 erreichte Stand der Automatisierung ist allerdings zwischen den einzelnen Bundesländern und zum Teil auch innerhalb einzelner Bundesländer unterschiedlich. Dies führt zu einer Beeinträchtigung der Vergleichbarkeit der Ergebnisse sowie zu einer regional unterschiedlichen Genauigkeit und Untergliederung der Bodennutzungsdaten.

Die im Zeitvergleich nachgewiesenen Nutzungsartenänderungen (siehe Tab. 1.4) können sowohl aus tatsächlichen Nut-

zungsumwidmungen, als auch aus veränderten Nutzungsartenzuordnungen im Zuge der weiteren Einführung des ALB resultieren. Die im Zuge der Einführung des ALB in den einzelnen Bundesländern notwendigen Korrekturen in der Nutzungsartenzuweisung können auch zu rückwirkenden Änderungen des statistischen Nachweises einzelner Nutzungsarten führen. Solche Änderungen in den Landesergebnissen werden dann auf den jeweiligen Gebietsstand und die Ergebnisse für Deutschland übertragen.

## 2 Ergebnis der Flächenerhebung 2001

Anteil an der Bodenfläche nimmt die Wasserfläche in den Stadtstaaten ein. Mit 11,5 % hat Bremen den größten Wasserflächenanteil.

Nach den vorliegenden Ergebnissen der Flächenerhebung 2001 nach Art der tatsächlichen Nutzung (Stichtag: 31.12.2000) beträgt die Bodenfläche der Bundesrepublik Deutschland 35,7 Mill. ha. Davon entfallen 24,9 Mill. ha oder 69,7 % auf das frühere Bundesgebiet und 10,8 Mill. ha (30,3 %) auf die neuen Länder und Berlin-Ost. Da im früheren Bundesgebiet rund 81 % der Bevölkerung Deutschlands wohnen, ist dort mit 270 Einwohnern je km<sup>2</sup> die Einwohnerdichte wesentlich höher als in den neuen Ländern und Berlin-Ost (140 Einwohner je km<sup>2</sup>).

Die Angaben zur Nutzung der Bodenfläche in der Bundesrepublik Deutschland zum Stichtag 31.12.2000 zeigen, dass die Landwirtschaftsfläche (einschließlich Moor und Heide), trotz eines weiteren Rückgangs, mit 53,5 % (19,1 Mill. ha) nach wie vor mehr als die Hälfte der Bodenfläche des Bundesgebietes einnimmt. Mit 29,5 % (10,5 Mill. ha) entfällt knapp ein Drittel der Bodenfläche auf die Waldfläche. Für Siedlungs- und Verkehrszwecke werden 12,3 % bzw. 4,4 Mill. ha Deutschlands in Anspruch genommen. 2,3 % der Bodenfläche oder 0,8 Mill. ha sind mit Wasserflächen bedeckt. Die restlichen 2,4 % der Bodenfläche nehmen Abbau- und Unland sowie sonstige Freiflächen, wie Übungsgelände und Schutzflächen, ein.

Deutliche Unterschiede gibt es zwischen den einzelnen Bundesländern. Bayern, mit 7,1 Mill. ha Bodenfläche größtes Flächenland Deutschlands, ist 175 mal größer als Bremen, der mit 40 428 ha kleinste Stadtstaat der Bundesrepublik. Die drei Stadtstaaten Berlin, Bremen und Hamburg nehmen zusammen nur 0,6 % der Bodenfläche der Bundesrepublik ein.

In diesen Stadtstaaten wird über die Hälfte der Bodenfläche für Siedlungs- und Verkehrszwecke genutzt. In den Flächenländern Mecklenburg-Vorpommern, Brandenburg, Thüringen, Sachsen-Anhalt beansprucht die Siedlungs- und Verkehrsfläche mit weniger als 10 % einen deutlich unterdurchschnittlichen Anteil. Unter den Flächenländern benötigen Nordrhein-Westfalen (21,0 %) und das Saarland (19,7 %) den relativ größten Raum für Siedlungs- und Verkehrszwecke.

In acht Ländern wird mehr als die Hälfte der Bodenfläche landwirtschaftlich genutzt. Einen überdurchschnittlich hohen Anteil hat die Landwirtschaftsfläche in Schleswig-Holstein (72,2 %), Mecklenburg-Vorpommern (64,3 %), Sachsen-Anhalt (62,7 %), Niedersachsen (61,4 %) und Sachsen (56,0 %).

Überdurchschnittlich hoch ist der Waldanteil in den Ländern Rheinland-Pfalz (40,8 %), Hessen (39,9 %), Baden-Württemberg (38,0 %), Brandenburg (34,9 %), Bayern (34,8 %), Saarland (33,4 %) sowie Thüringen (31,9 %). Den geringsten Anteil Waldfläche hat unter den Flächenländern Schleswig-Holstein mit 9,5 %. Naturgegeben ist dieser Anteil in den Stadtstaaten Hamburg und Bremen noch geringer, während die Bundeshauptstadt Berlin mit 17,9 % über einen Waldanteil verfügt, der nur wenig geringer ist als der Niedersachsens, Mecklenburg-Vorpommerns und Sachsen-Anhalts mit jeweils rund 21 %.

Jeweils rund ein Sechstel der Wasserfläche Deutschlands entfallen auf die Länder Bayern und Mecklenburg-Vorpommern. Den höchsten

Wiesbaden, im Juni 2002

## ERRATA-Zettel

FACHSERIE 3 REIHE 5.1

„Bodenfläche nach Art der tatsächlichen Nutzung“

Bestell-Nr.: 2030510-01900

erschieden im Juni 2002

Bedauerlicherweise hat sich auf der Seite 9 o.g. Veröffentlichung in den beiden unteren Grafiken

**„Landwirtschaftsfläche“ und „Siedlungs- und Verkehrsfläche“**

der Fehlerteufel eingeschlichen.

In dem Säulendiagramm zur *Landwirtschaftsfläche* beträgt der Wert für Berlin 0,0 % anstatt 22,0 % und in dem Diagramm zur *Siedlungs- und Verkehrsfläche* muss der Wert für Bremen von 22,0 % auf 0,5 % korrigiert werden. Zudem wurde die Überschrift mit dem Zusatz „in %“ ergänzt.

Weiterhin möchten wir Sie darauf hinweisen, dass die Eckzahlen der Flächenerhebungen 2001 auf Länderebene sowie die Erläuterungstexte und die Grafiken auch als kostenloser Download unter [http://www.destatis.de/allg/d/veroe/d\\_eckzahlenneu.htm](http://www.destatis.de/allg/d/veroe/d_eckzahlenneu.htm) zu beziehen sind.

Umseitig finden Sie die korrigierte Fassung mit der Bitte, sie an entsprechender Stelle der Veröffentlichung einzulegen.

Wir hoffen auf Ihre Nachsicht und verbleiben

mit freundlichen Grüßen

Ihr Statistisches Bundesamt

3 Schaubilder und Karten

Anteile der Länder 2001 an der Bodenfläche sowie an den Hauptnutzungsarten Deutschlands in %

Bodenfläche

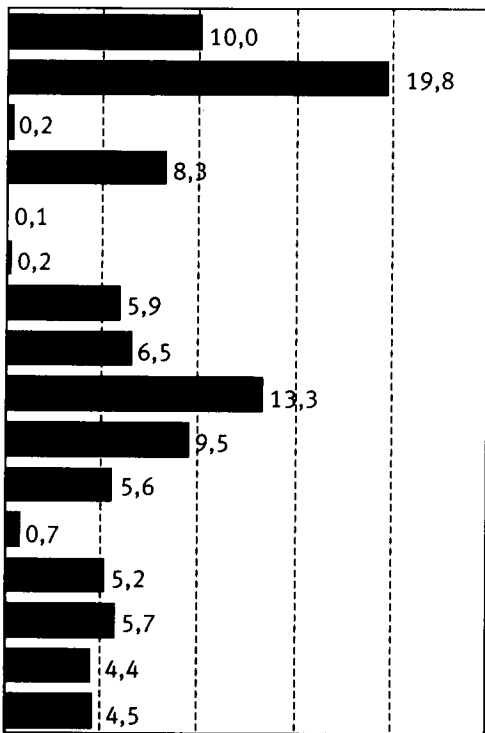

Waldfläche

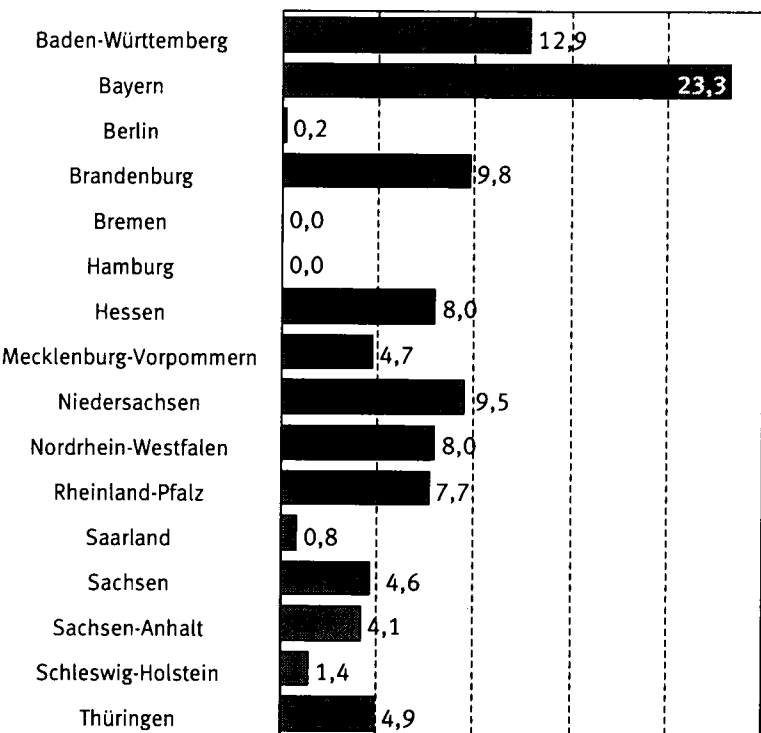

Landwirtschaftsfläche

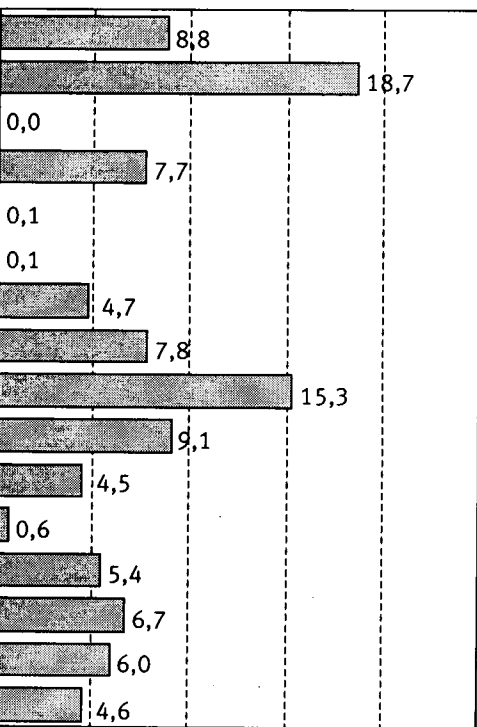

Siedlungs- und Verkehrsfläche

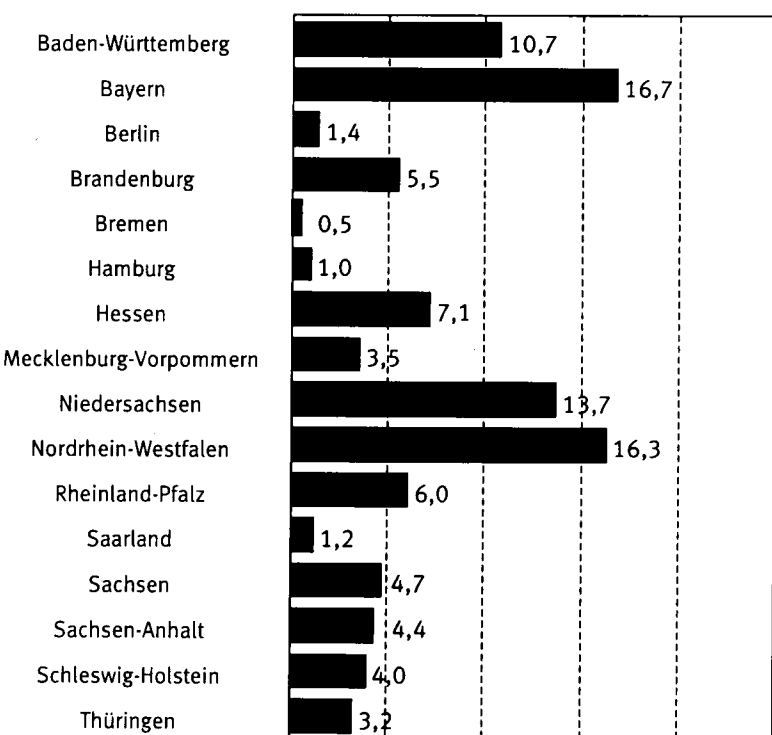

Anteile der Länder 2001 an der Bodenfläche sowie an den Hauptnutzungsarten Deutschlands

Bodenfläche

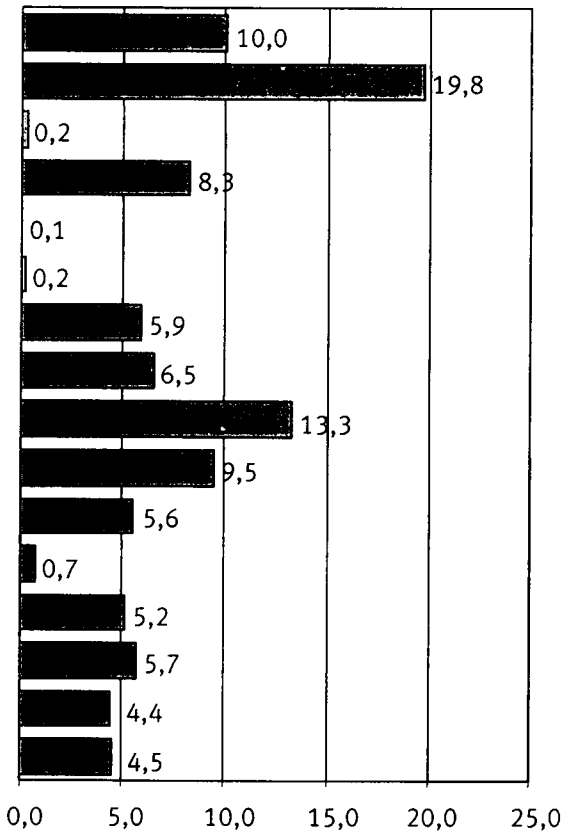

Waldfläche

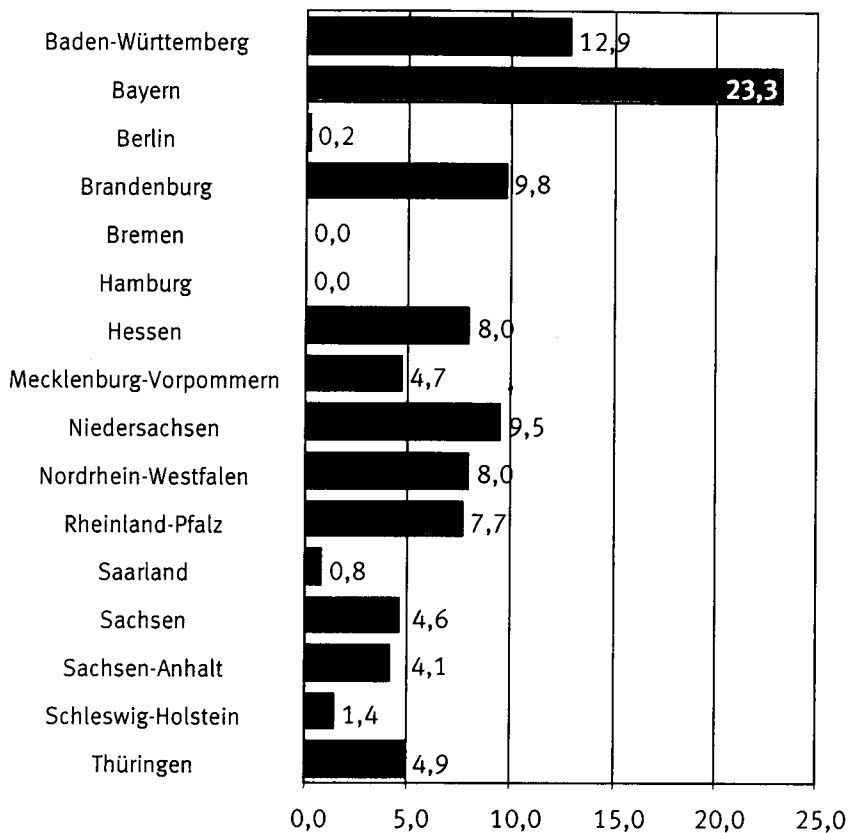

Landwirtschaftsfläche

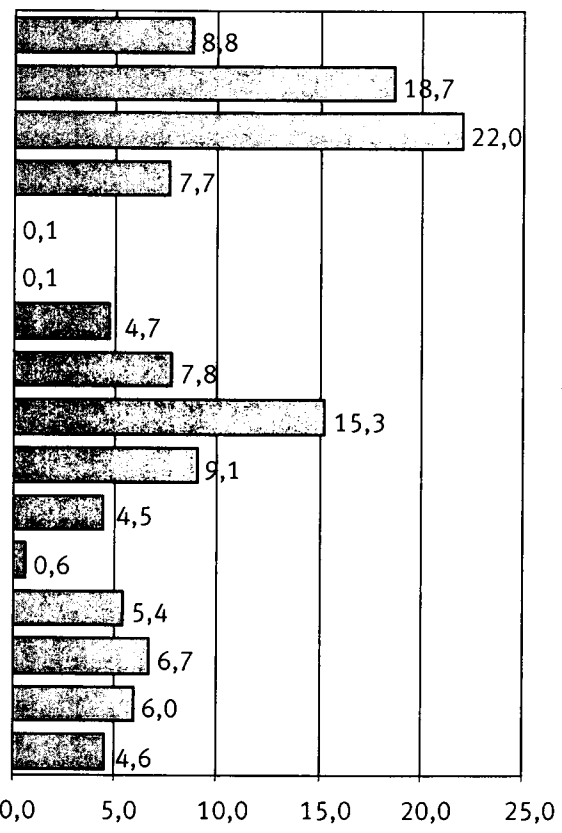

Siedlungs- und Verkehrsfläche

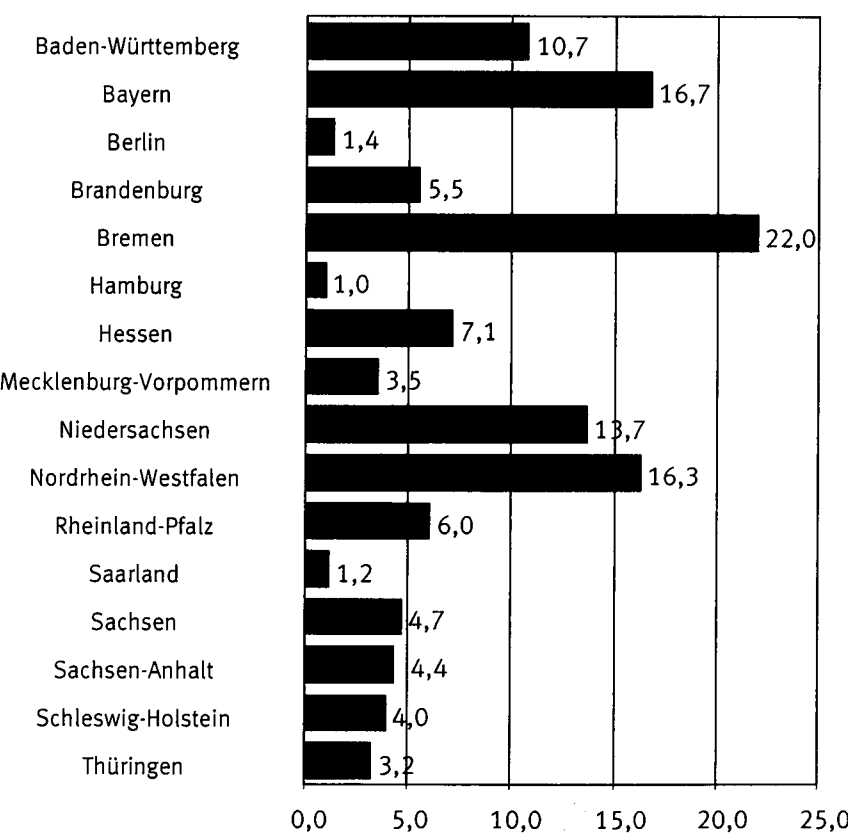



# Flächennutzung 2001

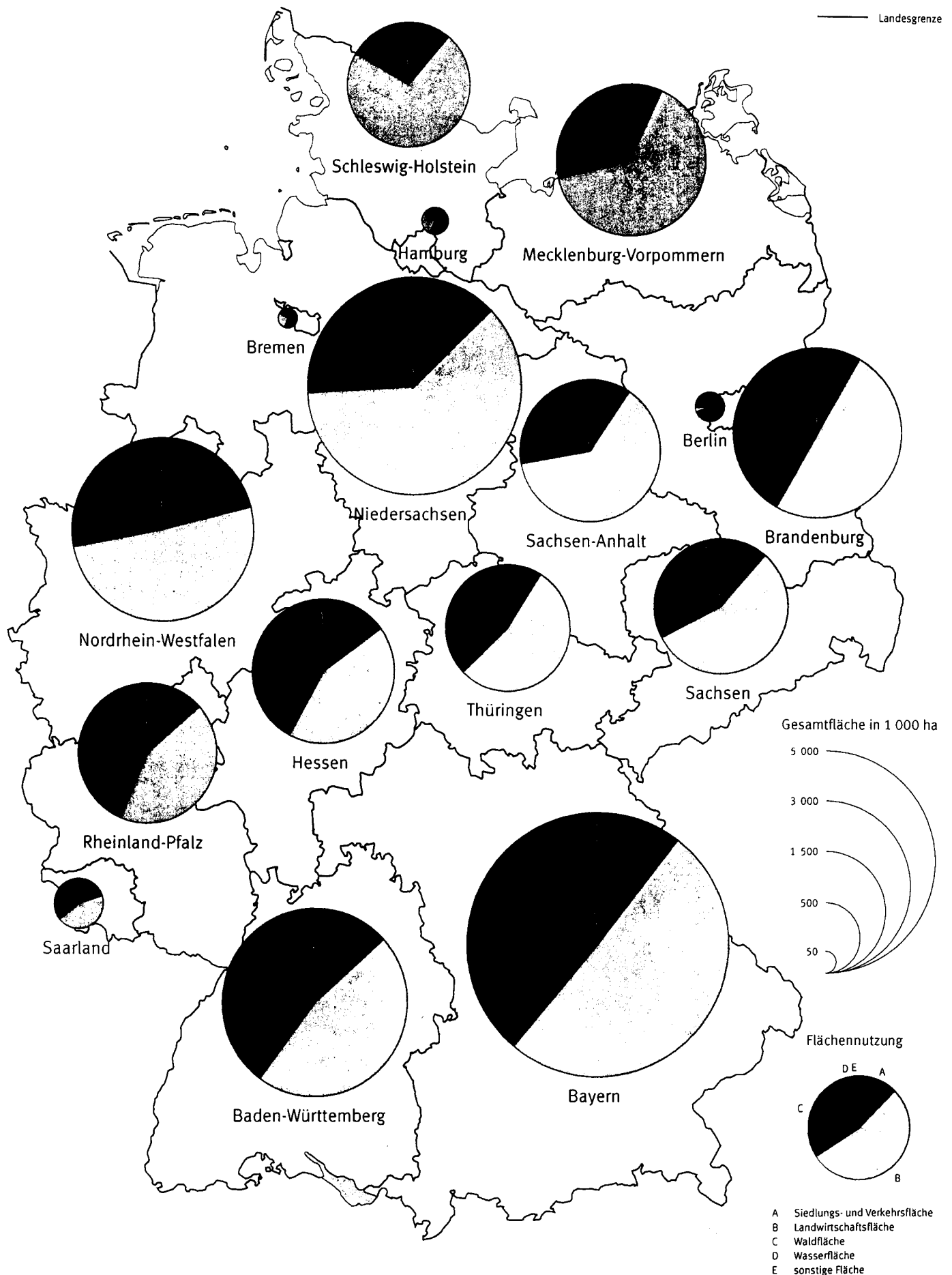





# Landwirtschaftsfläche 2001

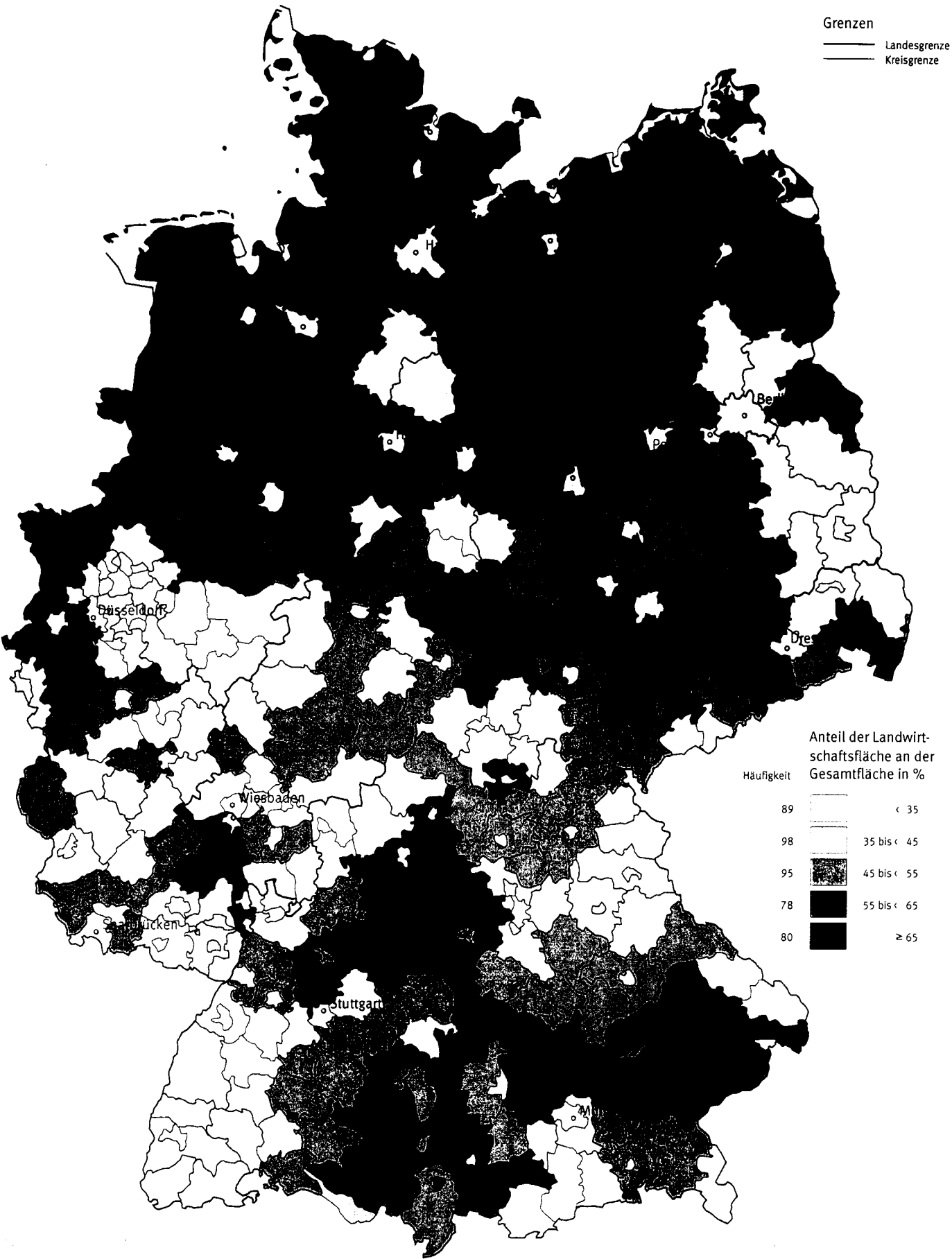



# Waldfläche 2001

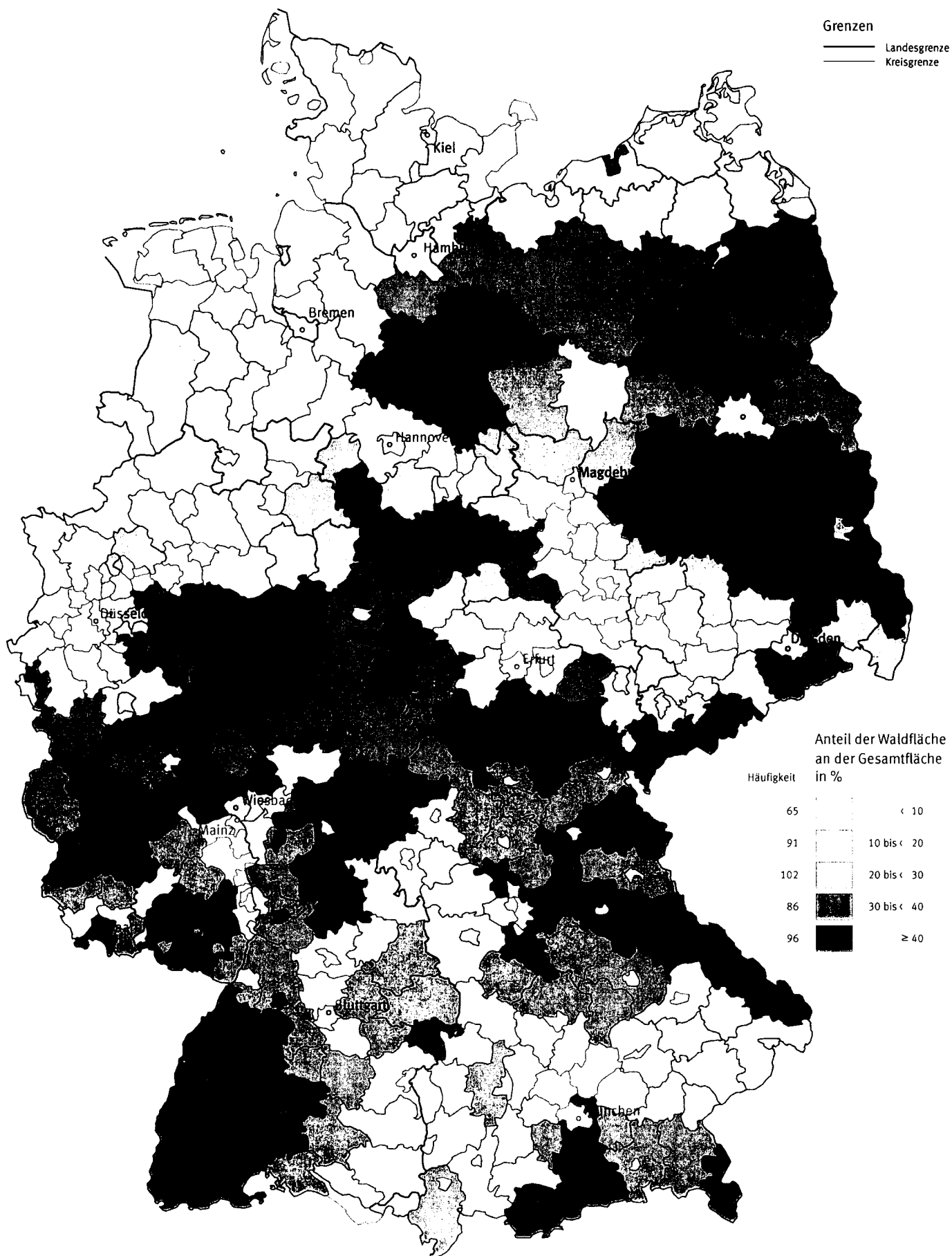



# Siedlungs- und Verkehrsfläche 2001

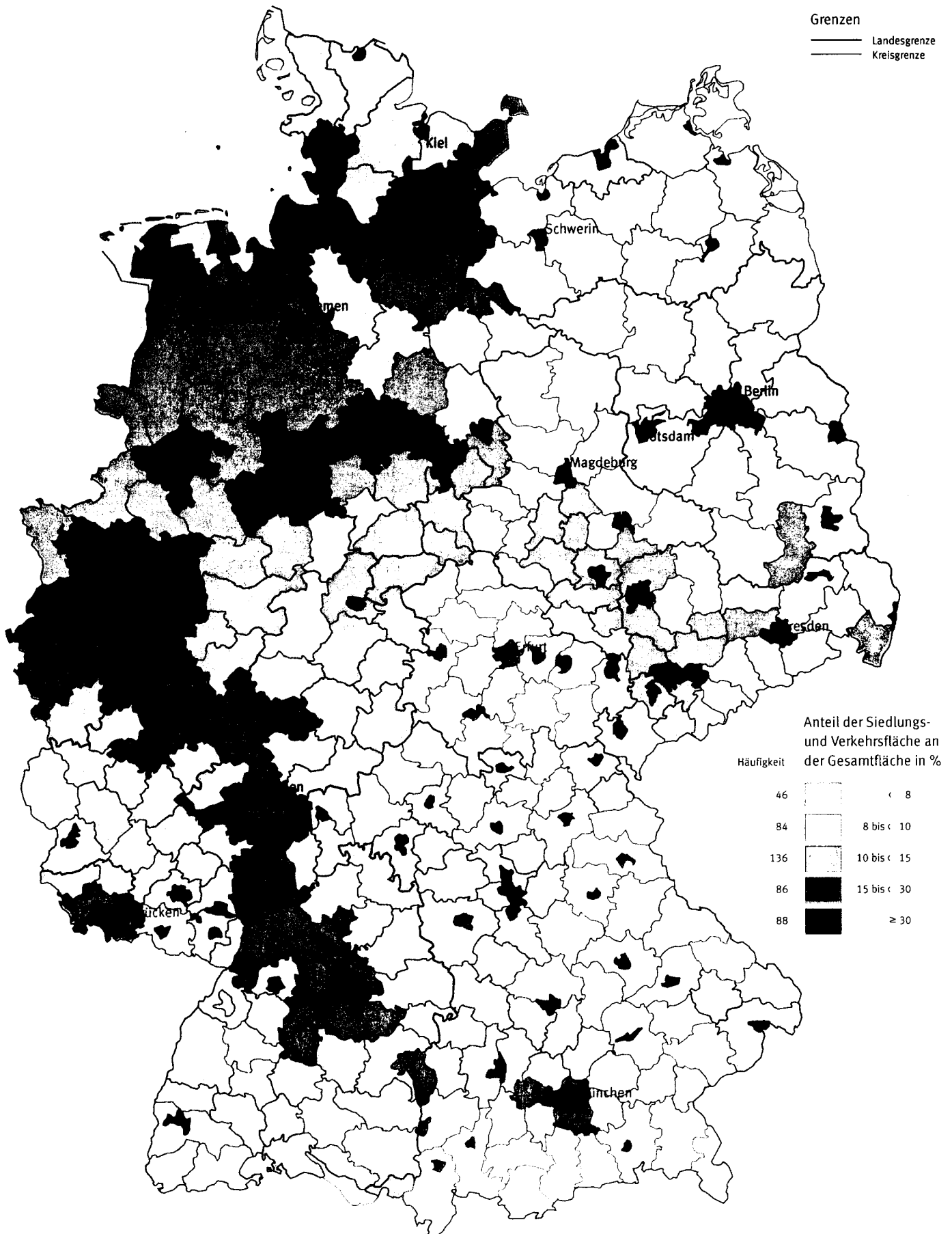



## **Tabellenteil**

# 1 Eckzahlen über die Bodenfläche 2001 nach Art

Lfd. Nr.	Regionale Gliederung	Boden- fläche insgesamt	Gebäude- und Freifläche				Betriebsfläche		Erholungsfläche	
			zusammen	darunter		zusammen	darunter Abbauland	zusammen	darunter Grünanlage	
				Wohnen	Gewerbe, Industrie					
(999)	(100/200)	(130)	(170)	(300)	(310)	(400)	(420)			
Nutzungsarten										
1	Deutschland	35 703 099	2 308 079	.	.	252 818	179 578	265 853	.	
2	Baden-Württemberg	3 575 130	250 018	127 764	39 787	10 947	6 977	24 868	12 236	
3	Bayern	7 055 004	366 272	168 945	35 581	26 069	14 286	30 026	12 282	
4	Berlin	89 169	35 856	18 023	3 601	854	51	10 285	9 060	
5	Brandenburg	2 947 711	125 336	44 627	31 278	38 647	35 102	9 379	3 607	
6	Bremen	40 428	13 612	6 167	2 370	667	10	3 186	2 656	
7	Hamburg	75 532	26 878	15 081	3 400	853	47	5 702	4 896	
8	Hessen	2 111 484	151 828	76 441	15 765	7 852	4 031	17 578	10 287	
9	Mecklenburg-Vorpommern	2 317 250	81 691	21 876	24 881	6 105	4 198	8 585	.	
10	Niedersachsen	4 761 571	319 055	169 103	37 742	39 838	31 196	37 412	21 481	
11	Nordrhein-Westfalen	3 408 136	417 137	205 213	55 826	35 207	18 957	46 805	29 514	
12	Rheinland-Pfalz	1 985 308	108 349	52 634	12 461	10 286	4 721	30 041	23 340	
13	Saarland	256 929	30 138	18 268	3 779	2 651	587	2 157	886	
14	Sachsen	1 841 294	119 123	18 300	13 067	37 303	34 641	12 531	4 181	
15	Sachsen-Anhalt	2 044 657	97 761	.	.	21 220	15 926	10 609	.	
16	Schleswig-Holstein	1 576 297	97 204	.	.	8 127	4 307	10 302	.	
17	Thüringen	1 617 198	67 820	.	.	6 192	4 543	6 390	.	
Nachrichtlich:										
18	Früheres Bundesgebiet	24 894 396	1 802 137	.	.	142 884	85 147	213 365	.	
19	Neue Länder und Berlin-Ost	10 808 703	505 941	.	.	109 933	94 432	52 488	.	
Anteil der Länder an den										
20	Deutschland	100,0	100,0	.	.	100,0	100,0	100,0	.	
21	Baden-Württemberg	10,0	10,8	.	.	4,3	3,9	9,4	.	
22	Bayern	19,8	15,9	.	.	10,3	8,0	11,3	.	
23	Berlin	0,2	1,6	.	.	0,3	0,0	3,9	.	
24	Brandenburg	8,3	5,4	.	.	15,3	19,5	3,5	.	
25	Bremen	0,1	0,6	.	.	0,3	0,0	1,2	.	
26	Hamburg	0,2	1,2	.	.	0,3	0,0	2,1	.	
27	Hessen	5,9	6,6	.	.	3,1	2,2	6,6	.	
28	Mecklenburg-Vorpommern	6,5	3,5	.	.	2,4	2,3	3,2	.	
29	Niedersachsen	13,3	13,8	.	.	15,8	17,4	14,1	.	
30	Nordrhein-Westfalen	9,5	18,1	.	.	13,9	10,6	17,6	.	
31	Rheinland-Pfalz <sup>2)</sup>	5,6	4,7	.	.	4,1	2,6	11,3	.	
32	Saarland	0,7	1,3	.	.	1,0	0,3	0,8	.	
33	Sachsen	5,2	5,2	.	.	14,8	19,3	4,7	.	
34	Sachsen-Anhalt	5,7	4,2	.	.	8,4	8,9	4,0	.	
35	Schleswig-Holstein	4,4	4,2	.	.	3,2	2,4	3,9	.	
36	Thüringen	4,5	2,9	.	.	2,4	2,5	2,4	.	
Nachrichtlich:										
37	Früheres Bundesgebiet	69,7	78,1	.	.	56,5	47,4	80,3	.	
38	Neue Länder und Berlin-Ost	30,3	21,9	.	.	43,5	52,6	19,7	.	
Anteil der Nutzungsarten an der										
39	Deutschland	100,0	6,5	.	.	0,7	0,5	0,7	.	
40	Baden-Württemberg	100,0	7,0	3,6	1,1	0,3	0,2	0,7	0,3	
41	Bayern	100,0	5,2	2,4	0,5	0,4	0,2	0,4	0,2	
42	Berlin	100,0	40,2	20,2	4,0	1,0	0,1	11,5	10,2	
43	Brandenburg	100,0	4,3	1,5	1,1	1,3	1,2	0,3	0,1	
44	Bremen	100,0	33,7	15,3	5,9	1,6	0,0	7,9	6,6	
45	Hamburg	100,0	35,6	20,0	4,5	1,1	0,1	7,5	6,5	
46	Hessen	100,0	7,2	3,6	0,7	0,4	0,2	0,8	0,5	
47	Mecklenburg-Vorpommern	100,0	3,5	0,9	1,1	0,3	0,2	0,4	.	
48	Niedersachsen	100,0	6,7	3,6	0,8	0,8	0,7	0,8	0,5	
49	Nordrhein-Westfalen	100,0	12,2	6,0	1,6	1,0	0,6	1,4	0,9	
50	Rheinland-Pfalz <sup>2)</sup>	100,0	5,5	2,7	0,6	0,5	0,2	1,5	1,2	
51	Saarland	100,0	11,7	7,1	1,5	1,0	0,2	0,8	0,3	
52	Sachsen	100,0	6,5	1,0	0,7	2,0	1,9	0,7	0,2	
53	Sachsen-Anhalt	100,0	4,8	.	.	1,0	0,8	0,5	.	
54	Schleswig-Holstein	100,0	6,2	.	.	0,5	0,3	0,7	.	
55	Thüringen	100,0	4,2	.	.	0,4	0,3	0,4	.	
Nachrichtlich:										
56	Früheres Bundesgebiet	100,0	7,2	.	.	0,6	0,3	0,9	.	
57	Neue Länder und Berlin-Ost	100,0	4,7	.	.	1,0	0,9	0,5	.	

\*) Ergebnis der Flächenerhebung 2001 nach Art der tatsächlichen Nutzung (Stichtag 31.12.2000).

1) Summe der Nutzungsarten: Gebäude- und Freifläche, Betriebsfläche (ohne Abbauland), Erholungsfläche, Verkehrsfläche, Friedhof.

"Siedlungs- und Verkehrsfläche" und "versiegelte Fläche" können nicht gleichgesetzt werden, da in die Siedlungs- und Verkehrsfläche auch unbebaute und nicht versiegelte Flächen eingehen.



der tatsächlichen Nutzung in Deutschland \*)

davon										Nachrichtlich Siedlungs- und Verkehrs- fläche <sup>1)</sup>	Lfd. Nr.
Verkehrsfläche		Landwirtschaftsfläche			Wald- fläche	Wasser- fläche	Flächen anderer Nutzung				
zusammen	darunter	zusammen	darunter				zusammen	darunter			
	Straße, Weg, Platz (510-530)		Moor	Heide				Friedhof	Unland		
(500)	(510-530)	(600)	(650)	(660)	(700)	(800)	(900)	(940)	(950)		
in Hektar											
1 711 764	1 526 406	19 102 791	.	.	10 531 415	808 462	721 917	34 960	266 593	4 393 895	1
189 675	174 532	1 674 917	2 059	962	1 358 434	35 782	30 488	3 301	17 812	471 832	2
323 352	298 068	3 571 323	21 543	5 406	2 453 599	137 376	146 986	2 999	79 585	734 432	3
13 516	9 631	4 694	56	7	15 943	5 921	2 099	1 038	577	61 498	4
101 023	87 420	1 470 458	89	3 655	1 029 914	100 405	72 548	2 350	28 274	241 634	5
4 785	3 631	11 812	42	167	786	4 631	949	338	273	22 578	6
8 860	7 131	21 000	47	790	3 432	6 115	2 693	829	903	43 074	7
138 276	128 701	907 068	68	107	843 450	27 553	17 880	2 411	8 978	313 913	8
61 517	53 785	1 490 579	349	217	494 181	127 625	46 967	1 397	20 340	155 097	9
233 038	214 856	2 924 898	54 330	21 392	1 003 712	107 276	96 342	4 183	15 802	602 330	10
226 801	202 083	1 737 461	1 260	3 806	843 626	62 805	38 295	7 734	6 648	714 727	11
119 737	99 222	850 123	62	5	809 807	27 015	29 952	1 939	4 790	265 631	12
15 672	13 782	114 618	3	147	85 775	2 555	3 363	586	1 899	50 617	13
71 294	59 003	1 031 675	.	268	487 886	33 100	48 383	1 678	20 750	207 288	14
76 028	58 373	1 281 915	.	.	435 631	34 750	86 743	1 729	17 178	191 421	15
63 452	58 300	1 137 897	9 580	.	149 881	76 464	32 970	1 271	14 162	176 049	16
64 737	57 886	872 351	10	205	515 358	19 089	65 260	1 180	28 621	141 776	17
1 331 533	1 206 119	12 952 615	89 036	.	7 560 170	490 827	400 866	26 293	150 875	3 431 066	18
380 232	320 287	6 150 176	.	.	2 971 245	317 636	321 051	8 667	115 719	962 830	19
Nutzungsarten in Prozent											
100,0	100,0	100,0	.	.	100,0	100,0	100,0	100,0	100,0	100,0	20
11,1	11,4	8,8	.	.	12,9	4,4	4,2	9,4	6,7	10,7	21
18,9	19,5	18,7	.	.	23,3	17,0	20,4	8,6	29,9	16,7	22
0,8	0,6	0,0	.	.	0,2	0,7	0,3	3,0	0,2	1,4	23
5,9	5,7	7,7	.	.	9,8	12,4	10,0	6,7	10,6	5,5	24
0,3	0,2	0,1	.	.	0,0	0,6	0,1	1,0	0,1	0,5	25
0,5	0,5	0,1	.	.	0,0	0,8	0,4	2,4	0,3	1,0	26
8,1	8,4	4,7	.	.	8,0	3,4	2,5	6,9	3,4	7,1	27
3,6	3,5	7,8	.	.	4,7	15,8	6,5	4,0	7,6	3,5	28
13,6	14,1	15,3	.	.	9,5	13,3	13,3	12,0	5,9	13,7	29
13,2	13,2	9,1	.	.	8,0	7,8	5,3	22,1	2,5	16,3	30
7,0	6,5	4,5	.	.	7,7	3,3	4,1	5,5	1,8	6,0	31
0,9	0,9	0,6	.	.	0,8	0,3	0,5	1,7	0,7	1,2	32
4,2	3,9	5,4	.	.	4,6	4,1	6,7	4,8	7,8	4,7	33
4,4	3,8	6,7	.	.	4,1	4,3	12,0	4,9	6,4	4,4	34
3,7	3,8	6,0	.	.	1,4	9,5	4,6	3,6	5,3	4,0	35
3,8	3,8	4,6	.	.	4,9	2,4	9,0	3,4	10,7	3,2	36
77,8	79,0	67,8	.	.	71,8	60,7	55,5	75,2	56,6	78,1	37
22,2	21,0	32,2	.	.	28,2	39,3	44,5	24,8	43,4	21,9	38
Bodenfläche insgesamt in Prozent											
4,8	4,3	53,5	.	.	29,5	2,3	2,0	0,1	0,7	12,3	39
5,3	4,9	46,8	0,1	0,0	38,0	1,0	0,9	0,1	0,5	13,2	40
4,6	4,2	50,6	0,3	0,1	34,8	1,9	2,1	0,0	1,1	10,4	41
15,2	10,8	5,3	0,1	0,0	17,9	6,6	2,4	1,2	0,6	69,0	42
3,4	3,0	49,9	0,0	0,1	34,9	3,4	2,5	0,1	1,0	8,2	43
11,8	9,0	29,2	0,1	0,4	1,9	11,5	2,3	0,8	0,7	55,8	44
11,7	9,4	27,8	0,1	1,0	4,5	8,1	3,6	1,1	1,2	57,0	45
6,5	6,1	43,0	0,0	0,0	39,9	1,3	0,8	0,1	0,4	14,9	46
2,7	2,3	64,3	0,0	0,0	21,3	5,5	2,0	0,1	0,9	6,7	47
4,9	4,5	61,4	1,1	0,4	21,1	2,3	2,0	0,1	0,3	12,6	48
6,7	5,9	51,0	0,0	0,1	24,8	1,8	1,1	0,2	0,2	21,0	49
6,0	5,0	42,8	0,0	0,0	40,8	1,4	1,5	0,1	0,2	13,4	50
6,1	5,4	44,6	0,0	0,1	33,4	1,0	1,3	0,2	0,7	19,7	51
3,9	3,2	56,0	.	0,0	26,5	1,8	2,6	0,1	1,1	11,3	52
3,7	2,9	62,7	.	.	21,3	1,7	4,2	0,1	0,8	9,4	53
4,0	3,7	72,2	0,6	.	9,5	4,9	2,1	0,1	0,9	11,2	54
4,0	3,6	53,9	0,0	0,0	31,9	1,2	4,0	0,1	1,8	8,8	55
5,3	4,8	52,0	0,4	.	30,4	2,0	1,6	0,1	0,6	13,8	56
3,5	3,0	56,9	.	.	27,5	2,9	3,0	0,1	1,1	8,9	57

2) Einschließlich des gemeinschaftlichen deutsch-luxemburgischen Hoheitsgebietes.

**1.1 Bodenfläche 2001 nach Art der tatsächlichen  
in**

Schlüssel- nummer	Regionale Gliederung	Boden- fläche insgesamt	Gebäude- und Freifläche						Betriebsfläche		Erholungsfläche	
			zusammen	darunter		zusammen	darunter	zusammen	darunter			
				Wohnen	Gewerbe, Industrie					Abbauland	Grünanlage	
		(999)	(100/200)	(130)	(170)	(300)	(310)	(400)	(420)			
01 0 01	Flensburg, Stadt	5 646	1 527	.	.	98	12	288	.			
01 0 02	Kiel, Landeshauptstadt	11 839	3 474	.	.	231	17	150	.			
01 0 03	Lübeck, Hansestadt	21 414	4 443	.	.	221	62	825	.			
01 0 04	Neumünster, Stadt	7 157	2 273	.	.	75	1	352	.			
01 0 51	Dithmarschen	142 937	7 677	.	.	664	379	601	.			
01 0 53	Herzogtum Lauenburg	126 301	6 695	.	.	614	310	693	.			
01 0 54	Nordfriesland	204 744	9 786	.	.	505	149	729	.			
01 0 55	Ostholstein	139 149	7 639	.	.	746	332	1 323	.			
01 0 56	Pinneberg	66 426	8 148	.	.	400	221	743	.			
01 0 57	Plön	108 270	5 159	.	.	289	144	991	.			
01 0 58	Rendsburg-Eckernförde	218 549	10 481	.	.	1 414	776	974	.			
01 0 59	Schleswig-Flensburg	207 159	8 942	.	.	867	441	947	.			
01 0 60	Segeberg	134 436	8 402	.	.	756	546	621	.			
01 0 61	Steinburg	105 645	5 465	.	.	548	386	335	.			
01 0 62	Stormarn	76 627	7 092	.	.	698	532	729	.			
01	Schleswig-Holstein	1 576 297	97 204	.	.	8 127	4 307	10 302	.			
02	Hamburg	75 532	26 878	15 081	3 400	853	47	5 702	4 896			
03 1 01	Braunschweig, Stadt	19 209	4 530	2 330	672	308	17	1 339	1 096			
03 1 02	Salzgitter, Stadt	22 394	3 728	1 456	1 578	232	86	720	574			
03 1 03	Wolfsburg, Stadt	20 400	3 143	1 674	731	158	19	753	604			
03 1 51	Gifhorn	156 272	7 557	4 087	444	864	697	812	330			
03 1 52	Göttingen	111 659	6 905	3 840	763	399	237	926	538			
03 1 53	Goslar	96 502	5 295	2 764	653	463	192	913	566			
03 1 54	Helmstedt	67 379	3 920	2 069	804	1 445	1 302	558	336			
03 1 55	Northeim	126 694	5 309	2 911	691	400	227	655	353			
03 1 56	Osterode am Harz	63 609	3 192	1 801	523	511	411	394	192			
03 1 57	Peine	53 454	4 654	2 760	699	616	313	689	475			
03 1 58	Wolfenbüttel	72 234	3 744	2 364	319	430	132	694	469			
03 1	Reg.-Bez. Braunschweig	809 806	51 977	28 056	7 876	5 827	3 633	8 454	5 534			
03 2 01	Hannover, Landeshauptstadt	20 407	7 302	3 330	1 412	404	60	2 596	2 302			
03 2 51	Diepholz	198 755	11 778	6 038	1 185	3 694	3 380	936	417			
03 2 52	Hamelnd-Pyrmont	79 614	5 150	3 115	559	317	175	844	550			
03 2 53	Hannover	208 616	17 459	10 108	1 866	2 421	1 766	2 704	1 501			
03 2 54	Hildesheim	120 555	8 266	4 831	1 186	683	458	1 478	1 022			
03 2 55	Holzwinden	69 249	2 934	1 699	377	222	136	457	245			
03 2 56	Nienburg (Weser)	139 882	7 409	3 230	756	2 124	1 967	534	210			
03 2 57	Schaumburg	67 554	6 220	3 772	548	521	236	618	367			
03 2	Reg.-Bez. Hannover	904 632	66 518	36 122	7 889	10 387	8 178	10 167	6 614			
03 3 51	Celle	154 498	8 614	4 818	889	424	137	958	432			
03 3 52	Cuxhaven	207 247	10 991	5 670	759	1 437	1 280	1 080	535			
03 3 53	Harburg	124 451	10 546	6 999	633	479	302	993	405			
03 3 54	Lüchow-Dannenberg	121 979	3 890	2 217	342	262	186	301	120			
03 3 55	Lüneburg	132 251	7 155	4 167	846	266	128	940	468			
03 3 56	Osterholz	65 069	5 717	3 048	331	428	384	437	201			
03 3 57	Rotenburg (Wümme)	206 989	10 091	4 799	812	1 330	1 231	952	429			
03 3 58	Soltau-Fallingbostel	187 346	7 982	3 913	870	430	297	1 108	552			
03 3 59	Stade	126 598	8 403	4 045	1 440	831	517	626	228			
03 3 60	Uelzen	145 377	5 476	2 938	543	287	159	599	330			
03 3 61	Verden	78 769	5 955	3 397	644	147	88	442	161			
03 3	Reg.-Bez. Lüneburg	1 550 574	84 820	46 012	8 109	6 320	4 707	8 436	3 861			
03 4 01	Delmenhorst, Stadt	6 236	2 076	1 284	209	31	-	172	123			
03 4 02	Emden, Stadt	11 243	1 778	716	547	53	-	169	108			

\*) Ergebnisse der Flächenerhebung 2001 nach Art der tatsächlichen Nutzung (Stichtag 31.12.2000).

1) Summe der Nutzungsarten: Gebäude- und Freifläche, Betriebsfläche (ohne Abbauland), Erholungsfläche, Verkehrsfläche, Friedhof.

"Siedlungs- und Verkehrsfläche" und "Versiegelte Fläche" können nicht gleichgesetzt werden, da in die Siedlungs- und Verkehrsfläche auch unbebaute und nicht versiegelte Flächen eingehen.

**Nutzung und regionaler Gliederung in Deutschland \*)**  
**Hektar**

davon										Nachrichtlich Siedlungs- und Verkehrs- fläche <sup>1)</sup>	Schlüssel- nummer
Verkehrsfläche		Landwirtschaftsfläche			Wald- fläche (700)	Wasser- fläche (800)	Flächen anderer Nutzung				
zusammen (500)	darunter	zusammen (600)	darunter				zusammen (900)	darunter			
	Straße, Weg, Platz (510-530)		Moor (650)	Heide (660)				Friedhof (940)	Unland (950)		
762	734	1 386	3	1	339	805	443	38	21	2 699	01 0 01
2 253	1 623	3 998	21	2	407	1 103	223	76	147	6 167	01 0 02
1 630	1 218	7 835	0	18	2 991	3 014	454	22	307	7 080	01 0 03
706	621	3 212	189	2	265	182	92	38	38	3 444	01 0 04
5 679	5 332	111 766	580	95	4 668	6 597	5 284	91	3 139	14 335	01 0 51
4 831	4 521	76 350	189	210	31 020	5 333	764	85	359	12 609	01 0 53
8 375	7 308	159 124	355	725	7 909	7 367	10 949	93	5 058	19 340	01 0 54
4 838	4 523	102 566	146	.	13 048	6 149	2 839	81	934	14 295	01 0 55
3 506	3 291	43 247	527	127	4 638	4 345	1 397	106	722	12 682	01 0 56
3 029	2 825	74 488	106	.	11 864	11 438	1 011	56	309	9 380	01 0 57
7 750	7 264	164 221	3 429	1 146	21 990	8 966	2 752	176	1 577	20 020	01 0 58
7 284	7 006	162 183	1 655	.	12 384	11 512	3 041	149	675	17 749	01 0 59
5 375	5 076	95 305	1 402	.	20 319	2 335	1 322	81	309	14 690	01 0 60
3 817	3 511	79 376	757	199	8 206	6 147	1 751	79	276	9 858	01 0 61
3 616	3 447	52 841	221	29	9 832	1 170	649	99	290	11 703	01 0 62
63 452	58 300	1 137 897	9 580	.	149 881	76 464	32 970	1 271	14 162	176 049	01
8 860	7 131	21 000	47	790	3 432	6 115	2 693	829	903	43 074	02
2 264	1 757	7 619	-	-	2 406	581	161	85	49	8 509	03 1 01
1 693	1 428	11 513	1	8	3 696	619	193	64	124	6 351	03 1 02
1 462	1 360	9 377	136	34	4 765	610	132	77	38	5 574	03 1 03
6 586	6 210	83 368	1 729	763	50 532	2 848	3 705	95	191	15 217	03 1 51
6 915	6 422	57 746	0	49	36 772	1 213	784	159	205	15 067	03 1 52
3 804	3 415	28 062	405	112	54 996	1 907	1 061	101	469	10 385	03 1 53
3 232	2 885	40 806	8	12	16 338	758	322	72	157	7 925	03 1 54
7 054	6 350	63 149	0	18	48 351	1 281	496	104	285	13 294	03 1 55
2 899	2 664	19 408	1	1	35 688	1 003	513	52	197	6 638	03 1 56
3 215	2 924	38 149	120	23	4 899	1 106	125	60	47	8 922	03 1 57
3 294	2 910	49 142	0	38	13 377	741	812	68	148	8 098	03 1 58
42 419	38 326	408 338	2 402	1 058	271 821	12 667	8 303	936	1 909	105 980	03 1
3 216	2 806	3 237	140	0	2 294	697	662	289	87	13 746	03 2 01
10 110	9 548	149 177	5 697	242	18 256	4 197	609	99	84	23 236	03 2 51
4 176	3 856	42 177	2	1	25 463	1 101	385	106	81	10 419	03 2 52
12 687	11 292	124 571	4 259	192	41 111	6 220	1 443	264	247	33 769	03 2 53
6 707	6 039	71 782	-	-	29 243	1 591	804	173	272	16 850	03 2 54
3 057	2 846	29 542	119	1	31 733	846	457	51	145	6 586	03 2 55
6 452	6 139	95 091	3 105	452	23 759	3 461	1 051	80	252	14 634	03 2 56
3 816	3 561	37 456	1	1	17 333	1 201	389	89	83	11 028	03 2 57
50 221	46 087	553 033	13 323	889	189 192	19 314	5 800	1 152	1 250	130 267	03 2
6 808	5 664	59 791	1 201	999	69 315	2 340	6 248	161	181	16 829	03 3 51
8 713	8 331	158 029	5 804	732	16 246	6 227	4 525	138	677	21 078	03 3 52
6 455	5 695	67 367	832	1 759	34 949	2 452	1 211	99	440	18 270	03 3 53
5 013	4 763	63 994	48	735	44 713	3 020	787	65	289	9 345	03 3 54
5 123	4 622	69 563	76	411	40 651	3 574	4 979	155	706	13 511	03 3 55
2 935	2 800	45 233	1 561	193	6 287	1 757	2 276	37	97	9 169	03 3 56
9 321	8 641	153 275	7 954	3 779	29 439	1 724	856	127	241	20 590	03 3 57
7 116	6 592	79 491	848	5 245	59 333	1 694	30 193	109	74	16 448	03 3 58
4 799	4 500	92 961	1 914	241	8 701	8 722	1 554	114	567	14 256	03 3 59
5 712	5 181	77 842	107	533	48 263	1 261	5 937	87	115	12 002	03 3 60
4 104	3 782	56 011	1 135	390	9 384	2 022	703	74	187	10 635	03 3 61
66 099	60 570	923 556	21 482	15 015	367 281	34 794	59 268	1 167	3 573	162 134	03 3
563	512	2 939	-	0	153	139	163	30	1	2 873	03 4 01
827	687	6 574	-	-	85	789	968	27	669	2 854	03 4 02

# 1.1 Bodenfläche 2001 nach Art der tatsächlichen in

Schlüssel- nummer	Regionale Gliederung	Boden- fläche insgesamt	Gebäude- und Freifläche				Betriebsfläche		Erholungsfläche		
			zusammen	darunter		zusammen	darunter	zusammen	darunter		
				Wohnen	Gewerbe, Industrie					Abbauland	Grünanlage
		(999)	(100/200)	(130)	(170)	(300)	(310)	(400)	(420)		
03 4 03	Oldenburg (Oldenburg), Stadt	10 296	3 954	2 612	390	29	–	476	365		
03 4 04	Osnabrück, Stadt	11 980	3 654	2 055	709	132	52	471	325		
03 4 05	Wilhelmshaven, Stadt	10 337	2 238	1 066	324	637	–	516	377		
03 4 51	Ammerland	72 822	6 792	3 590	628	472	401	587	287		
03 4 52	Aurich	128 731	10 020	6 204	786	804	638	1 330	660		
03 4 53	Cloppenburg	141 813	9 482	3 715	1 082	3 371	3 140	625	289		
03 4 54	Emsland	288 115	17 156	6 815	2 868	5 650	5 271	1 274	614		
03 4 55	Friesland	60 775	5 118	3 164	475	178	72	561	235		
03 4 56	Grafschaft Bentheim	98 076	6 279	2 512	742	2 100	1 983	655	302		
03 4 57	Leer	108 577	9 162	5 629	729	606	504	474	240		
03 4 58	Oldenburg	106 294	7 478	3 863	581	508	387	681	304		
03 4 59	Osnabrück	212 153	15 174	8 077	1 933	797	637	1 210	560		
03 4 60	Vechta	81 252	6 967	2 786	947	1 573	1 451	543	338		
03 4 61	Wesermarsch	82 196	4 755	2 746	689	185	4	418	277		
03 4 62	Wittmund	65 663	3 658	2 080	230	176	138	194	66		
03 4	Reg.-Bez. Weser-Ems	1 496 558	115 741	58 914	13 868	17 303	14 678	10 356	5 472		
03	Niedersachsen	4 761 571	319 055	169 103	37 742	39 838	31 196	37 412	21 481		
04 0 11	Bremen, Stadt	32 665	11 356	4 994	2 055	608	10	2 605	2 145		
04 0 12	Bremerhaven, Stadt	7 763	2 256	1 173	316	59	–	581	511		
04	Bremen	40 428	13 612	6 167	2 370	667	10	3 186	2 656		
05 1 11	Düsseldorf, Stadt	21 700	7 108	3 141	1 003	456	208	1 446	1 055		
05 1 12	Duisburg, Stadt	23 282	8 388	3 456	2 628	361	19	1 494	1 168		
05 1 13	Essen, Stadt	21 036	8 176	4 564	1 620	567	0	2 145	1 782		
05 1 14	Krefeld, Stadt	13 767	4 443	2 165	881	139	9	1 068	597		
05 1 16	Mönchengladbach, Stadt	17 044	4 602	2 255	631	115	73	786	649		
05 1 17	Mülheim an der Ruhr, Stadt	9 129	3 010	1 688	506	153	8	560	435		
05 1 19	Oberhausen, Stadt	7 703	3 334	1 784	596	209	–	598	473		
05 1 20	Remscheid, Stadt	7 461	2 063	1 049	357	35	4	211	182		
05 1 22	Solingen, Stadt	8 945	2 775	1 603	412	33	2	253	179		
05 1 24	Wuppertal, Stadt	16 838	4 858	2 533	675	224	115	979	813		
05 1 54	Kleve	123 219	10 152	4 304	685	528	320	667	297		
05 1 58	Mettmann	40 709	9 241	4 876	1 398	865	544	1 202	592		
05 1 62	Neuss	57 643	9 339	4 828	1 346	1 673	1 194	1 470	751		
05 1 66	Viersen	56 329	7 824	3 981	925	420	188	961	559		
05 1 70	Wesel	104 238	12 181	5 902	1 564	1 861	896	1 523	786		
05 1	Reg.-Bez. Düsseldorf	529 043	97 494	48 129	15 227	7 640	3 579	15 363	10 317		
05 3 13	Aachen, Stadt	16 083	3 743	1 854	384	113	29	479	308		
05 3 14	Bonn, Stadt	14 122	4 568	2 550	259	48	20	545	402		
05 3 15	Köln, Stadt	40 515	13 101	5 522	2 489	721	408	3 741	3 102		
05 3 16	Leverkusen, Stadt	7 886	2 807	1 588	476	150	16	465	385		
05 3 54	Aachen	54 701	7 386	3 950	802	2 077	1 319	656	308		
05 3 58	Düren	94 059	7 920	3 771	1 030	3 591	2 791	756	382		
05 3 62	Erftkreis	70 445	10 032	5 117	1 671	5 855	5 262	944	561		
05 3 66	Euskirchen	124 901	6 832	3 498	630	733	231	664	309		
05 3 70	Heinsberg	62 798	7 908	4 232	920	614	200	668	329		
05 3 74	Oberbergischer Kreis	91 820	9 558	5 202	923	371	194	495	222		
05 3 78	Rheinisch-Bergischer Kreis	43 760	6 830	4 535	451	138	14	425	172		
05 3 82	Rhein-Sieg-Kreis	115 351	14 210	7 712	902	909	571	988	459		
05 3	Reg.-Bez. Köln	736 441	94 896	49 532	10 938	15 319	11 056	10 826	6 939		
05 5 12	Bottrop, Stadt	10 061	2 317	1 155	398	393	108	426	282		
05 5 13	Gelsenkirchen, Stadt	10 484	4 546	1 912	1 282	433	–	904	653		
05 5 15	Münster, Stadt	30 284	5 629	2 677	537	107	16	787	533		

\*) Ergebnisse der Flächenerhebung 2001 nach Art der tatsächlichen Nutzung (Stichtag 31.12.2000).

1) Summe der Nutzungsarten: Gebäude- und Freifläche, Betriebsfläche (ohne Abbauland), Erholungsfläche, Verkehrsfläche, Friedhof.

"Siedlungs- und Verkehrsfläche" und "Versiegelte Fläche" können nicht gleichgesetzt werden, da in die Siedlungs- und Verkehrsfläche auch unbebaute und nicht versiegelte Flächen eingehen.

**Nutzung und regionaler Gliederung in Deutschland \*)**  
**Hektar**

davon										Nachrichtlich Siedlungs- und Verkehrs- fläche <sup>1)</sup>	Schlüssel- nummer
Verkehrsfläche		Landwirtschaftsfläche			Wald- fläche (700)	Wasser- fläche (800)	Flächen anderer Nutzung				
zusammen (500)	darunter	zusammen (600)	darunter				zusammen (900)	darunter			
	Straße, Weg, Platz (510-530)		Moor (650)	Heide (660)				Friedhof (940)	Unland (950)		
1 323	1 182	3 474	108	7	258	417	364	48	6	5 830	03 4 03
1 433	1 215	4 014	2	0	1 964	192	119	80	17	5 718	03 4 04
903	832	3 890	–	–	1 171	626	356	34	14	4 328	03 4 05
3 769	3 505	52 475	868	21	6 981	1 560	187	30	47	11 249	03 4 51
5 708	5 499	96 526	1 118	5	4 798	4 209	5 334	77	2 557	17 303	03 4 52
6 607	6 381	102 106	2 002	267	16 845	2 481	297	52	77	16 996	03 4 53
13 919	13 362	191 184	7 318	1 888	47 886	7 823	3 223	131	191	32 858	03 4 54
2 781	2 487	45 252	217	74	4 212	1 312	1 362	27	209	8 593	03 4 55
4 594	4 358	67 427	806	1 069	14 894	1 922	206	58	45	11 702	03 4 56
4 974	4 676	81 152	1 178	742	2 207	6 541	3 461	65	1 914	14 777	03 4 57
5 869	5 411	70 668	732	210	18 219	1 699	1 170	40	105	14 190	03 4 58
11 184	10 549	137 239	862	50	41 417	3 925	1 208	135	240	27 862	03 4 59
4 289	4 163	56 522	1 151	31	9 809	1 275	275	44	105	11 964	03 4 60
2 976	2 631	67 476	348	29	881	4 120	1 385	30	296	8 359	03 4 61
2 580	2 421	51 054	413	38	3 638	1 472	2 892	20	2 574	6 491	03 4 62
74 298	69 873	1 039 972	17 123	4 431	175 418	40 501	22 970	928	9 069	203 948	03 4
233 038	214 856	2 924 898	54 330	21 392	1 003 712	107 276	96 342	4 183	15 802	602 330	03
3 815	2 834	10 663	6	147	486	2 441	690	283	113	18 657	04 0 11
970	796	1 149	36	20	300	2 190	259	55	161	3 921	04 0 12
4 785	3 631	11 812	42	167	786	4 631	949	338	273	22 578	04
3 474	2 486	4 945	–	1	2 389	1 409	473	263	71	12 539	05 1 11
3 433	2 496	4 702	–	0	1 943	2 383	578	250	111	13 907	05 1 12
2 927	2 420	3 608	–	–	2 577	639	397	329	32	14 144	05 1 13
1 630	1 404	4 860	–	32	1 100	345	182	135	0	7 406	05 1 14
2 097	1 803	7 209	–	9	1 508	109	618	92	11	7 620	05 1 16
1 196	963	2 235	–	–	1 577	227	172	97	55	5 008	05 1 17
1 300	1 009	933	–	1	955	204	170	81	78	5 523	05 1 19
712	622	2 155	–	1	2 109	112	63	50	8	3 067	05 1 20
823	740	2 761	–	–	2 069	121	111	72	36	3 953	05 1 22
1 930	1 644	4 307	0	–	4 106	174	260	143	49	8 020	05 1 24
5 380	5 049	84 524	9	17	17 333	4 003	633	101	132	16 508	05 1 54
3 794	3 104	17 519	–	33	6 980	770	340	112	97	14 670	05 1 58
4 654	4 207	34 686	–	9	3 864	1 489	468	145	179	16 088	05 1 62
4 211	3 195	31 432	16	414	10 178	951	353	125	208	13 352	05 1 66
6 159	5 629	59 832	3	45	17 510	4 177	994	191	311	21 020	05 1 70
43 721	36 768	265 707	27	561	76 198	17 112	5 808	2 187	1 378	162 826	05 1
1 614	1 428	6 752	–	1	2 924	106	353	158	62	6 077	05 3 13
1 669	1 536	2 453	–	–	3 952	575	312	161	115	6 971	05 3 14
6 329	4 716	8 240	–	155	5 561	2 007	816	469	99	23 952	05 3 15
993	803	2 136	–	1	836	364	134	62	40	4 461	05 3 16
3 300	3 051	21 199	25	32	18 390	861	833	177	297	12 277	05 3 54
5 256	4 886	56 307	–	4	17 915	1 599	714	135	79	14 868	05 3 58
5 472	4 752	38 830	–	–	7 526	1 137	649	172	356	17 213	05 3 62
7 464	7 108	58 830	2	7	45 168	1 377	3 833	85	283	15 547	05 3 66
4 184	3 573	41 810	2	8	6 349	743	522	90	171	13 264	05 3 70
5 993	5 383	37 547	–	0	35 812	1 686	358	90	186	16 311	05 3 74
2 592	2 471	16 901	–	120	15 971	664	240	80	109	10 051	05 3 78
8 795	8 050	53 903	0	387	33 546	2 186	814	92	280	24 423	05 3 82
53 660	47 757	344 908	29	717	193 949	13 304	9 579	1 771	2 077	165 416	05 3
1 045	903	3 443	–	10	2 062	204	173	61	100	4 133	05 5 12
1 614	1 335	1 697	–	–	761	315	214	165	8	7 662	05 5 13
2 494	2 210	15 220	0	10	4 626	865	556	28	20	9 029	05 5 15

# 1.1 Bodenfläche 2001 nach Art der tatsächlichen in

Schlüssel- nummer	Regionale Gliederung	Boden- fläche insgesamt	Gebäude- und Freifläche						Betriebsfläche		Erholungsfläche	
			zusammen	darunter		zusammen	darunter	zusammen	darunter			
				Wohnen	Gewerbe, Industrie					Abbauland	Grünanlage	
		(999)	(100/200)	(130)	Industrie (170)	(300)	(310)	(400)	(420)			
05 5 54	Borken	141 848	11 971	4 682	1 314	295	132	982	581			
05 5 58	Coesfeld	110 994	7 235	2 850	688	191	123	663	302			
05 5 62	Recklinghausen	76 031	13 708	6 996	2 573	1 577	226	1 402	692			
05 5 66	Steinfurt	179 198	16 866	7 250	1 371	899	548	914	438			
05 5 70	Warendorf	131 705	9 551	3 735	1 013	496	265	789	495			
05 5	Reg.-Bez. Münster	690 604	71 824	31 257	9 176	4 391	1 417	6 867	3 976			
05 7 11	Bielefeld, Stadt	25 775	6 965	3 708	802	141	42	874	689			
05 7 54	Gütersloh	96 717	11 495	4 971	1 431	343	181	701	382			
05 7 58	Herford	44 997	8 321	4 438	971	207	81	387	158			
05 7 62	Höxter	119 983	5 353	2 258	536	270	99	484	232			
05 7 66	Lippe	124 638	11 832	6 230	1 088	495	276	1 548	940			
05 7 70	Minden-Lübbecke	115 206	12 647	6 211	1 119	563	411	691	387			
05 7 74	Paderborn	124 530	8 957	4 082	916	479	266	1 307	839			
05 7	Reg.-Bez. Detmold	651 847	65 571	31 898	6 863	2 498	1 356	5 991	3 627			
05 9 11	Bochum, Stadt	14 543	6 252	3 144	1 171	221	4	1 034	780			
05 9 13	Dortmund, Stadt	28 029	10 101	5 357	1 933	629	41	1 012	638			
05 9 14	Hagen, Stadt	16 036	3 310	1 723	618	222	100	398	249			
05 9 15	Hamm, Stadt	22 626	4 331	2 109	750	324	0	392	242			
05 9 16	Herne, Stadt	5 141	2 383	1 220	524	100	0	300	224			
05 9 54	Ennepe-Ruhr-Kreis	40 829	7 363	4 021	1 108	344	30	609	402			
05 9 58	Hochsauerlandkreis	195 868	9 686	4 430	1 190	911	486	862	424			
05 9 62	Märkischer Kreis	105 896	10 883	5 834	1 722	547	302	654	378			
05 9 66	Olpe	71 070	4 480	2 217	634	256	97	327	137			
05 9 70	Siegen-Wittgenstein	113 150	8 594	4 908	1 450	354	42	492	232			
05 9 74	Soest	132 750	10 251	4 425	1 108	715	420	895	507			
05 9 78	Unna	54 262	9 719	5 010	1 414	736	28	783	440			
05 9	Reg.-Bez. Arnsberg	800 201	87 352	44 398	13 623	5 360	1 548	7 758	4 655			
05	Nordrhein-Westfalen	3 408 136	417 137	205 213	55 826	35 207	18 957	46 805	29 514			
06 4 11	Darmstadt, Stadt	12 223	2 457	1 129	291	38	16	396	291			
06 4 12	Frankfurt am Main, Stadt	24 836	7 735	3 181	1 218	63	11	1 435	1 070			
06 4 13	Offenbach am Main, Stadt	4 490	1 243	645	200	29	0	238	166			
06 4 14	Wiesbaden, Landeshauptstadt	20 390	4 052	2 018	472	346	162	1 207	963			
06 4 31	Bergstraße	71 955	6 358	3 463	654	228	130	445	195			
06 4 32	Darmstadt-Dieburg	65 851	6 379	3 674	639	426	246	551	238			
06 4 33	Groß-Gerau	45 305	5 675	2 687	1 063	287	172	694	351			
06 4 34	Hochtaunuskreis	48 205	4 938	2 978	282	126	48	645	385			
06 4 35	Main-Kinzig-Kreis	139 755	10 407	5 258	1 073	385	189	1 079	443			
06 4 36	Main-Taunus-Kreis	22 240	3 981	2 343	383	184	42	495	317			
06 4 37	Odenwaldkreis	62 386	3 100	1 685	287	51	27	212	78			
06 4 38	Offenbach	35 629	5 994	3 207	735	309	122	596	277			
06 4 39	Rheingau-Taunus-Kreis	81 144	4 260	2 491	294	109	29	614	448			
06 4 40	Wetteraukreis	110 071	7 530	4 006	693	411	235	755	387			
06 4	Reg.-Bez. Darmstadt	744 480	74 107	38 765	8 283	2 990	1 430	9 363	5 609			
06 5 31	Gießen	85 466	7 306	3 676	681	376	144	673	434			
06 5 32	Lahn-Dill-Kreis	106 653	8 099	4 338	1 028	519	348	708	244			
06 5 33	Limburg-Weilburg	73 844	5 719	3 039	592	505	361	615	397			
06 5 34	Marburg-Biedenkopf	126 263	7 846	3 572	635	448	238	702	362			
06 5 35	Vogelsbergkreis	145 893	5 289	2 208	497	330	181	543	186			
06 5	Reg.-Bez. Gießen	538 119	34 260	16 833	3 433	2 178	1 271	3 241	1 622			
06 6 11	Kassel, Stadt	10 675	3 681	1 956	465	47	17	1 053	907			
06 6 31	Fulda	138 039	7 658	3 440	733	427	182	850	435			
06 6 32	Hersfeld-Rotenburg	109 705	5 101	2 390	631	433	174	430	229			

\*) Ergebnisse der Flächenerhebung 2001 nach Art der tatsächlichen Nutzung (Stichtag 31.12.2000).

1) Summe der Nutzungsarten: Gebäude- und Freifläche, Betriebsfläche (ohne Abbauland), Erholungsfläche, Verkehrsfläche, Friedhof.

"Siedlungs- und Verkehrsfläche" und "Versiegelte Fläche" können nicht gleichgesetzt werden, da in die Siedlungs- und Verkehrsfläche auch unbebaute und nicht versiegelte Flächen eingehen.

Nutzung und regionaler Gliederung in Deutschland \*)  
Hektar

davon											Nachrichtlich Siedlungs- und Verkehrs- fläche <sup>1)</sup>	Schlüssel- nummer
Verkehrsfläche		Landwirtschaftsfläche			Wald- fläche (700)	Wasser- fläche (800)	Flächen anderer Nutzung					
zusammen (500)	darunter	zusammen (600)	darunter				zusammen (900)	darunter				
	Straße, Weg, Platz (510-530)		Moor (650)	Heide (660)				Friedhof (940)	Unland (950)			
7 402	7 132	99 906	339	410	19 195	1 824	273	79	51	20 597	05 5 54	
5 377	4 820	79 084	0	857	16 555	1 682	207	71	73	13 414	05 5 58	
6 542	5 769	30 557	219	228	19 214	2 451	580	295	50	23 298	05 5 62	
9 923	9 121	122 883	126	494	24 208	2 892	612	82	92	28 136	05 5 66	
6 193	5 761	95 703	3	20	16 460	2 126	387	85	188	16 850	05 5 70	
40 589	37 050	448 492	687	2 028	103 080	12 359	3 002	866	582	123 120	05 5	
2 317	2 149	10 168	0	69	4 885	166	258	180	45	10 437	05 7 11	
5 337	4 939	64 117	5	26	12 190	1 116	1 419	106	50	17 800	05 7 54	
3 529	3 296	28 064	0	4	3 738	483	268	147	46	12 510	05 7 58	
5 584	4 998	71 706	0	–	34 963	1 198	425	78	195	11 670	05 7 62	
5 688	5 316	63 140	8	93	34 339	1 033	6 564	218	164	19 504	05 7 66	
7 450	7 060	77 479	480	3	12 573	3 157	646	191	270	21 130	05 7 70	
6 860	6 134	66 487	7	35	33 963	1 644	4 835	121	154	17 457	05 7 74	
36 763	33 891	381 161	500	230	136 650	8 797	14 416	1 041	924	110 508	05 7	
2 163	1 780	3 586	–	5	818	165	305	262	38	9 928	05 9 11	
4 172	3 237	8 353	–	–	2 772	540	451	370	45	16 243	05 9 13	
1 528	1 163	3 303	–	1	6 709	364	203	101	76	5 459	05 9 14	
1 963	1 605	12 923	–	–	1 750	573	369	67	64	7 077	05 9 15	
976	705	836	–	1	220	228	98	77	14	3 836	05 9 16	
2 826	2 314	16 356	–	–	12 281	689	363	156	175	11 267	05 9 54	
10 250	9 723	62 403	15	235	109 311	1 798	648	122	334	21 345	05 9 58	
5 180	4 731	34 295	–	18	52 330	1 274	733	199	309	17 160	05 9 62	
4 581	4 371	18 207	–	6	41 603	1 293	322	44	153	9 592	05 9 66	
6 879	6 283	22 152	–	3	73 290	774	617	145	164	16 421	05 9 70	
7 139	6 850	84 159	1	0	26 258	2 561	772	132	294	18 712	05 9 74	
4 412	3 854	30 619	–	1	6 409	973	609	194	23	15 817	05 9 78	
52 068	46 616	297 192	16	270	333 749	11 233	5 490	1 869	1 688	152 858	05 9	
226 801	202 083	1 737 461	1 260	3 806	843 626	62 805	38 295	7 734	6 648	714 727	05	
1 255	945	2 443	–	3	5 480	78	77	14	19	4 144	06 4 11	
4 300	2 995	6 705	–	–	3 802	547	250	165	45	13 686	06 4 12	
606	558	704	–	–	1 492	131	47	30	9	2 145	06 4 13	
2 213	1 857	6 321	–	–	5 586	528	138	88	18	7 743	06 4 14	
3 912	3 661	30 116	–	–	28 726	1 540	631	77	375	10 888	06 4 31	
4 536	4 225	29 655	4	–	23 121	660	524	61	249	11 706	06 4 32	
3 279	2 956	21 373	2	1	11 143	2 271	582	68	201	9 832	06 4 33	
3 138	2 975	14 644	–	–	24 309	263	142	73	47	8 871	06 4 34	
8 985	8 351	55 538	6	11	60 436	1 773	1 152	154	517	20 821	06 4 35	
2 034	1 897	9 722	–	–	5 396	285	144	51	54	6 703	06 4 36	
2 801	2 674	20 547	–	–	35 148	266	260	32	185	6 168	06 4 37	
3 066	2 862	9 006	0	0	15 716	664	279	101	140	9 943	06 4 38	
5 007	4 800	24 206	4	–	45 116	1 475	357	73	115	10 034	06 4 39	
7 331	6 893	59 878	0	–	32 097	1 251	819	121	409	15 913	06 4 40	
52 462	47 648	290 857	16	14	297 567	11 732	5 401	1 107	2 383	138 599	06 4	
6 351	6 030	39 554	0	–	29 652	921	634	106	263	14 668	06 5 31	
7 933	7 412	37 613	0	–	49 857	1 235	688	120	226	17 032	06 5 32	
5 517	5 304	34 750	–	–	25 238	836	663	77	572	12 072	06 5 33	
7 869	7 545	55 880	42	6	51 617	1 117	784	142	400	16 770	06 5 34	
8 498	8 302	72 505	0	0	56 415	1 533	779	95	520	14 574	06 5 35	
36 168	34 593	240 302	42	6	212 779	5 643	3 547	539	1 981	75 116	06 5	
1 390	1 146	1 798	–	–	2 303	218	185	84	76	6 238	06 6 11	
9 147	8 624	68 705	1	10	48 121	1 077	2 054	142	260	18 043	06 6 31	
6 737	6 267	45 308	2	–	50 147	1 059	490	98	317	12 625	06 6 32	

# 1.1 Bodenfläche 2001 nach Art der tatsächlichen in

Schlüssel- nummer	Regionale Gliederung	Boden- fläche insgesamt	Gebäude- und Freifläche			Betriebsfläche		Erholungsfläche	
			zusammen	darunter		zusammen	darunter Abbauland	zusammen	darunter Grünanlage
				Wohnen	Gewerbe, Industrie (170)				
06 6 33	Kassel	129 287	8 378	4 596	607	308	140	892	593
06 6 34	Schwalm-Eder-Kreis	153 854	7 179	3 434	559	839	533	621	291
06 6 35	Waldeck-Frankenberg	184 857	6 826	2 923	607	407	156	679	318
06 6 36	Werra-Meißner-Kreis	102 470	4 639	2 106	446	222	129	448	283
06 6	Reg.-Bez. Kassel	828 886	43 461	20 844	4 049	2 683	1 330	4 974	3 056
06	Hessen	2 111 484	151 828	76 441	15 765	7 852	4 031	17 578	10 287
07 1 11	Koblenz, Stadt	10 501	2 044	900	210	69	25	427	355
07 1 31	Ahrweiler	78 695	3 394	1 868	307	317	157	1 266	804
07 1 32	Altenkirchen (Westerwald)	64 196	4 928	2 851	556	185	51	751	606
07 1 33	Bad Kreuznach	86 367	4 534	2 100	343	442	244	1 178	888
07 1 34	Birkenfeld	77 661	2 986	1 483	237	235	112	935	734
07 1 35	Cochem-Zell	72 000	2 730	903	208	139	36	586	459
07 1 37	Mayen-Koblenz	81 723	5 558	2 623	920	1 063	500	1 339	1 024
07 1 38	Neuwied	62 680	5 329	2 876	698	556	204	1 193	891
07 1 40	Rhein-Hunsrück-Kreis	96 295	3 672	1 780	374	192	40	884	639
07 1 41	Rhein-Lahn-Kreis	78 231	3 390	1 795	263	295	147	1 060	814
07 1 43	Westerwaldkreis	98 875	6 931	3 568	1 023	1 364	967	1 622	1 150
07 2 11	Trier, Stadt	11 714	1 846	782	256	37	2	550	476
07 2 31	Bernkastel-Wittlich	117 769	3 745	1 489	473	339	139	1 403	1 148
07 2 32	Bitburg-Prüm	162 604	4 308	1 670	365	237	94	1 492	1 205
07 2 33	Daun	91 101	2 511	1 011	252	648	354	1 266	1 080
07 2 35	Trier-Saarburg	109 089	3 809	1 730	274	352	115	1 777	1 471
07 3 11	Frankenthal (Pfalz), Stadt	4 378	795	384	116	21	-	167	116
07 3 12	Kaiserslautern, Stadt	13 972	2 361	1 002	310	29	-	314	235
07 3 13	Landau in der Pfalz, Stadt	8 294	946	413	133	44	-	191	156
07 3 14	Ludwigshafen am Rhein, Stadt	7 767	2 719	954	996	69	6	612	479
07 3 15	Mainz, Stadt	9 777	2 741	1 248	353	102	84	434	333
07 3 16	Neustadt an der Weinstraße, Stadt	11 711	1 092	557	95	45	2	352	247
07 3 17	Pirmasens, Stadt	6 137	891	438	161	47	1	416	389
07 3 18	Speyer, Stadt	4 258	1 073	383	262	194	131	182	126
07 3 19	Worms, Stadt	10 873	1 444	676	292	96	15	476	409
07 3 20	Zweibrücken, Stadt	7 064	1 092	497	132	51	-	199	166
07 3 31	Alzey-Worms	58 814	3 096	1 604	218	185	91	825	681
07 3 32	Bad Dürkheim	59 480	3 205	1 790	248	250	65	976	809
07 3 33	Donnersbergkreis	64 546	2 373	1 213	182	273	94	658	524
07 3 34	Germersheim	46 326	3 551	1 569	689	508	344	636	475
07 3 35	Kaiserslautern	63 994	3 391	1 898	247	182	21	754	572
07 3 36	Kusel	57 346	2 265	1 287	137	421	128	840	717
07 3 37	Südliche Weinstraße	63 986	2 901	1 438	225	154	40	960	684
07 3 38	Ludwigshafen	30 488	3 117	1 903	210	480	306	800	450
07 3 39	Mainz-Bingen	60 609	4 390	2 185	418	472	188	1 018	783
07 3 40	Südwestpfalz	95 367	3 191	1 768	277	194	18	1 500	1 245
07 9 32	Gemeinschftl. deutsch-luxemb. Hoheit	234	-	-	-	-	-	-	-
07 9 35	Gemeinschftl. deutsch-luxemb. Hoheit	386	1	-	-	-	-	-	-
07	Rheinland-Pfalz	1 985 308	108 349	52 634	12 461	10 286	4 721	30 041	23 340
08 1 11	Stuttgart, Landeshauptstadt	20 736	6 024	3 617	808	38	1	1 075	781
08 1 15	Böblingen	61 783	6 824	3 722	1 163	256	119	1 018	752
08 1 16	Esslingen	64 144	8 753	5 180	1 500	102	31	676	283
08 1 17	Göppingen	64 233	5 631	2 970	794	140	49	489	233
08 1 18	Ludwigsburg	68 681	8 580	4 263	1 461	163	70	906	352
08 1 19	Rems-Murr-Kreis	85 814	7 612	4 131	1 129	154	67	637	306
08 1 21	Heilbronn, Stadt	9 988	2 015	973	491	70	4	223	145
08 1 25	Heilbronn	109 991	8 200	4 130	1 280	242	143	771	378
08 1 26	Hohenlohekreis	77 676	3 865	1 588	518	166	105	387	155

\*) Ergebnisse der Flächenerhebung 2001 nach Art der tatsächlichen Nutzung (Stichtag 31.12.2000).

1) Summe der Nutzungsarten: Gebäude- und Freifläche, Betriebsfläche (ohne Abbauland), Erholungsfläche, Verkehrsfläche, Friedhof.

"Siedlungs- und Verkehrsfläche" und "Versiegelte Fläche" können nicht gleichgesetzt werden, da in die Siedlungs- und Verkehrsfläche auch unbebaute und nicht versiegelte Flächen eingehen.



Nutzung und regionaler Gliederung in Deutschland \*)  
Hektar

davon										Nachrichtlich Siedlungs- und Verkehrs- fläche <sup>1)</sup>	Schlüssel- nummer
Verkehrsfläche		Landwirtschaftsfläche			Wald- fläche (700)	Wasser- fläche (800)	Flächen anderer Nutzung				
zusammen (500)	darunter Straße, Weg, Platz (510-530)	zusammen (600)	darunter				zusammen (900)	darunter			
			Moor (650)	Heide (660)				Friedhof (940)	Unland (950)		
7 404	6 907	59 182	1	–	50 590	1 359	1 175	105	420	16 946	06 6 33
9 312	8 751	77 267	0	1	53 737	2 045	2 854	133	2 251	17 551	06 6 34
9 547	9 099	79 321	4	76	84 103	3 034	938	140	616	17 443	06 6 35
6 109	5 667	44 328	–	–	44 103	1 385	1 236	62	675	11 352	06 6 36
49 646	46 461	375 908	10	87	333 103	10 178	8 932	764	4 614	100 198	06 6
138 276	128 701	907 068	68	107	843 450	27 553	17 880	2 411	8 978	313 913	06
1 034	757	2 527	–	–	2 996	564	840	65	34	3 614	07 1 11
5 481	4 789	26 313	–	–	40 339	1 222	363	50	253	10 351	07 1 31
3 824	3 447	20 360	–	–	32 222	622	1 304	73	105	9 710	07 1 32
5 083	4 526	39 962	1	2	33 327	818	1 023	87	278	11 080	07 1 33
3 612	3 089	24 315	–	–	35 359	404	9 816	71	233	7 727	07 1 34
4 170	3 335	27 864	0	1	35 010	1 230	272	30	193	7 619	07 1 35
5 425	4 450	40 518	–	–	25 174	1 447	1 199	79	723	12 964	07 1 37
3 992	3 445	21 707	–	–	28 290	1 284	328	85	198	10 952	07 1 38
6 300	5 063	40 645	0	–	43 326	836	440	65	92	11 072	07 1 40
4 665	4 147	30 470	–	–	36 385	1 367	598	67	425	9 332	07 1 41
6 472	5 560	38 799	0	–	40 458	1 403	1 827	111	271	15 532	07 1 43
1 073	734	2 701	–	–	4 908	385	214	35	58	3 538	07 2 11
6 838	5 470	44 795	–	–	58 156	1 718	776	49	309	12 235	07 2 31
8 543	6 606	88 542	–	–	57 660	949	873	63	269	14 548	07 2 32
5 736	4 753	39 371	58	3	40 574	619	376	39	109	9 846	07 2 33
6 494	4 803	44 434	–	–	50 205	1 238	780	56	254	12 373	07 2 35
460	364	2 738	–	–	60	91	45	22	4	1 465	07 3 11
1 061	781	1 363	–	–	8 663	78	102	65	18	3 830	07 3 12
704	574	3 558	–	–	2 567	42	242	14	16	1 899	07 3 13
1 142	840	2 440	–	–	263	418	105	53	27	4 588	07 3 14
1 377	1 011	4 298	–	–	291	336	199	76	22	4 645	07 3 15
763	595	4 215	–	–	5 095	81	68	19	7	2 269	07 3 16
516	472	1 864	–	–	2 324	25	55	38	10	1 907	07 3 17
444	334	940	–	–	936	358	131	17	26	1 778	07 3 18
1 099	874	6 848	–	–	343	476	90	39	6	3 139	07 3 19
561	471	3 377	–	–	1 461	62	261	19	30	1 923	07 3 20
4 245	3 526	46 476	–	–	2 827	772	390	64	151	8 323	07 3 31
2 731	2 361	21 094	–	–	30 725	290	208	51	58	7 149	07 3 32
3 237	2 824	36 830	–	–	20 702	317	157	51	82	6 498	07 3 33
2 426	2 049	18 426	–	–	18 420	1 985	374	36	49	6 814	07 3 34
3 183	2 743	22 902	–	–	31 066	329	2 188	52	106	7 540	07 3 35
3 254	2 591	30 163	–	–	16 866	391	3 145	59	81	6 710	07 3 36
3 306	3 069	27 310	–	0	28 759	426	170	49	62	7 331	07 3 37
1 999	1 652	17 330	–	–	5 096	1 412	253	54	52	6 145	07 3 38
4 484	3 661	38 543	2	–	9 368	1 904	429	78	118	10 255	07 3 39
4 003	3 456	26 087	0	–	59 584	499	309	58	57	8 928	07 3 40
0	0	0	–	0	–	233	1	–	1	0	07 9 32
–	–	–	–	–	–	383	2	–	2	1	07 9 35
119 737	99 222	850 123	62	5	809 807	27 015	29 952	1 939	4 790	265 631	07
2 999	2 548	5 039	–	–	4 949	270	341	204	58	10 340	08 1 11
4 724	4 435	26 697	1	0	21 335	240	688	127	372	12 830	08 1 15
5 182	4 616	29 641	22	–	18 598	615	578	146	371	14 827	08 1 16
3 766	3 579	32 904	1	5	20 508	284	512	71	412	10 047	08 1 17
5 706	5 263	39 154	3	15	12 387	882	904	127	580	15 411	08 1 18
5 550	5 258	37 405	0	6	33 517	497	442	108	303	13 993	08 1 19
1 095	972	4 887	–	–	1 390	218	89	41	29	3 440	08 1 21
7 766	7 335	63 167	0	4	27 903	1 148	795	106	520	16 943	08 1 25
5 014	4 864	45 263	–	1	21 630	766	586	35	491	9 362	08 1 26

# 1.1 Bodenfläche 2001 nach Art der tatsächlichen in

Schlüssel- nummer	Regionale Gliederung	Boden- fläche insgesamt  (999)	Gebäude- und Freifläche				Betriebsfläche		Erholungsfläche	
			zusammen  (100/200)	darunter		zusammen  (300)	darunter  Abbauland  (310)	zusammen  (400)	darunter  Grünanlage  (420)	
				Wohnen  (130)	Gewerbe, Industrie (170)					
08 1 27	Schwäbisch Hall	148 403	7 126	3 051	1 100	344	244	482	200	
08 1 28	Main-Tauber-Kreis	130 443	5 065	1 975	733	241	82	443	195	
08 1 35	Heidenheim	62 713	3 672	2 063	586	183	125	345	208	
08 1 36	Ostalbkreis	151 157	9 189	4 584	1 202	212	89	751	292	
08 1	Reg.-Bez. Stuttgart	1 055 761	82 556	42 246	12 765	2 310	1 129	8 203	4 282	
08 2 11	Baden-Baden, Stadt	14 018	1 053	634	134	115	86	219	168	
08 2 12	Karlsruhe, Stadt	17 346	4 643	2 188	1 330	123	66	721	468	
08 2 15	Karlsruhe	108 496	10 401	5 587	1 834	694	560	846	378	
08 2 16	Rastatt	73 883	5 617	2 933	1 282	720	658	512	232	
08 2 21	Heidelberg, Stadt	10 883	1 921	1 047	233	30	8	238	129	
08 2 22	Mannheim, Universitätsstadt	14 496	4 790	1 912	1 502	96	5	762	605	
08 2 25	Neckar-Odenwald-Kreis	112 632	5 494	2 840	644	190	106	525	158	
08 2 26	Rhein-Neckar-Kreis	106 171	11 036	6 113	1 801	555	377	972	451	
08 2 31	Pforzheim, Stadt	9 784	1 620	947	203	30	5	186	115	
08 2 35	Calw	79 753	4 126	2 174	470	106	29	442	212	
08 2 36	Enzkreis	57 388	4 596	2 753	612	114	72	316	113	
08 2 37	Freudenstadt	87 065	3 763	1 862	527	166	53	323	129	
08 2	Reg.-Bez. Karlsruhe	691 916	59 059	30 990	10 572	2 939	2 026	6 063	3 158	
08 3 11	Freiburg im Breisgau, Stadt	15 306	2 648	1 444	384	13	4	459	265	
08 3 15	Breisgau-Hochschwarzwald	137 834	6 692	3 356	1 135	367	256	614	243	
08 3 16	Emmendingen	67 990	3 679	1 774	542	118	79	366	158	
08 3 17	Ortenaukreis	186 071	11 564	5 872	2 262	816	588	844	358	
08 3 25	Rottweil	76 943	4 680	2 308	696	322	195	297	131	
08 3 26	Schwarzwald-Baar-Kreis	102 524	5 713	2 870	914	169	62	806	434	
08 3 27	Tuttlingen	73 435	4 339	2 153	836	102	30	293	111	
08 3 35	Konstanz	81 776	6 145	3 312	921	319	243	901	383	
08 3 36	Lörrach	80 681	5 252	2 761	844	220	115	448	257	
08 3 37	Waldshut	113 117	5 641	2 875	766	226	132	617	156	
08 3	Reg.-Bez. Freiburg	935 676	56 354	28 725	9 299	2 672	1 703	5 645	2 498	
08 4 15	Reutlingen	109 410	6 675	3 522	969	171	76	832	491	
08 4 16	Tübingen	51 916	4 698	2 613	620	185	68	478	226	
08 4 17	Zollernalbkreis	91 773	6 250	3 641	828	265	125	423	154	
08 4 21	Ulm, Universitätsstadt	11 869	1 985	975	485	87	43	299	199	
08 4 25	Alb-Donau-Kreis	135 732	6 270	2 747	924	477	384	556	253	
08 4 26	Biberach	140 984	7 233	3 379	873	649	535	482	186	
08 4 35	Bodenseekreis	66 478	5 178	2 619	630	127	71	552	261	
08 4 36	Ravensburg	163 181	8 367	3 873	1 053	499	326	824	365	
08 4 37	Sigmaringen	120 435	5 394	2 433	769	567	491	509	165	
08 4	Reg.-Bez. Tübingen	891 777	52 050	25 803	7 151	3 027	2 118	4 957	2 299	
08	Baden-Württemberg	3 575 130	250 018	127 764	39 787	10 947	6 977	24 868	12 236	
09 1 61	Ingolstadt, Stadt	13 335	2 803	1 323	558	80	26	374	241	
09 1 62	München, Landeshauptstadt	31 046	14 122	7 321	1 229	227	69	2 627	2 221	
09 1 63	Rosenheim, Stadt	3 722	949	530	98	18	2	62	25	
09 1 71	Altötting	56 939	3 622	1 568	664	200	116	271	45	
09 1 72	Berchtesgadener Land	83 993	2 699	1 356	196	207	169	231	53	
09 1 73	Bad Tölz-Wolfratshausen	111 066	3 208	1 631	258	381	296	374	62	
09 1 74	Dachau	57 897	3 448	1 649	281	180	76	287	70	
09 1 75	Ebersberg	54 938	2 944	1 470	183	215	152	360	124	
09 1 76	Eichstätt	121 445	4 749	2 142	431	603	418	330	122	
09 1 77	Erding	87 074	3 833	1 537	226	223	124	399	116	
09 1 78	Freising	79 961	4 064	1 767	383	359	233	311	102	
09 1 79	Fürstenfeldbruck	43 485	3 876	2 411	262	151	105	296	135	
09 1 80	Garmisch-Partenkirchen	101 231	2 435	1 316	76	176	89	175	71	

\*) Ergebnisse der Flächenerhebung 2001 nach Art der tatsächlichen Nutzung (Stichtag 31.12.2000).

1) Summe der Nutzungsarten: Gebäude- und Freifläche, Betriebsfläche (ohne Abbauland), Erholungsfläche, Verkehrsfläche, Friedhof.

"Siedlungs- und Verkehrsfläche" und "Versiegelte Fläche" können nicht gleichgesetzt werden, da in die Siedlungs- und Verkehrsfläche auch unbebaute und nicht versiegelte Flächen eingehen.

Nutzung und regionaler Gliederung in Deutschland \*)  
Hektar

davon										Nachrichtlich Siedlungs- und Verkehrs- fläche <sup>1)</sup>	Schlüssel- nummer
Verkehrsfläche		Landwirtschaftsfläche			Wald- fläche (700)	Wasser- fläche (800)	Flächen anderer Nutzung				
zusammen (500)	darunter	zusammen (600)	darunter				zusammen (900)	darunter			
	Straße, Weg, Platz (510-530)		Moor (650)	Heide (660)				Friedhof (940)	Unland (950)		
7 778	7 355	84 402	2	1	46 271	1 184	817	87	655	15 573	08 1 27
7 572	7 251	75 960	–	–	38 236	1 009	1 916	60	1 230	13 298	08 1 28
3 110	2 980	27 807	–	301	27 019	245	331	50	243	7 235	08 1 35
7 081	6 694	73 456	12	14	58 551	1 054	863	94	505	17 238	08 1 36
67 342	63 149	545 782	41	347	332 296	8 411	8 862	1 256	5 770	160 537	08 1
676	568	3 182	–	–	8 617	81	75	22	26	1 999	08 2 11
2 133	1 770	4 288	–	–	4 517	662	258	77	62	7 632	08 2 12
5 986	5 321	51 152	2	1	36 608	1 754	1 055	125	474	17 492	08 2 15
3 590	2 798	23 672	–	–	37 290	1 900	580	68	211	9 849	08 2 16
928	752	3 002	–	–	4 414	252	98	55	36	3 164	08 2 21
2 290	1 737	3 676	–	–	1 846	727	309	34	32	7 967	08 2 22
4 977	4 624	52 584	–	3	47 249	703	909	64	586	11 144	08 2 25
6 695	6 207	46 541	–	–	37 944	1 588	840	151	455	19 032	08 2 26
827	738	1 824	–	–	5 085	74	139	56	18	2 713	08 2 31
3 398	3 161	21 338	62	0	49 274	315	755	57	469	8 099	08 2 35
3 263	3 061	26 285	1	2	21 998	307	509	59	403	8 275	08 2 36
3 753	3 407	23 509	–	119	54 438	499	614	45	500	7 996	08 2 37
38 516	34 144	261 054	65	125	309 281	8 863	6 142	813	3 272	105 362	08 2
1 523	1 262	3 795	–	–	6 505	205	157	55	62	4 695	08 3 11
6 068	5 327	55 923	28	–	65 040	1 862	1 269	66	943	13 550	08 3 15
2 688	2 558	28 295	–	–	30 993	906	946	44	636	6 816	08 3 16
7 339	6 333	73 177	12	–	87 300	3 447	1 584	123	667	20 098	08 3 17
3 982	3 790	34 049	0	20	32 618	423	572	54	475	9 140	08 3 25
4 310	3 972	43 556	207	–	46 796	629	545	86	386	11 021	08 3 26
3 191	2 949	27 886	5	6	36 455	339	830	42	402	7 937	08 3 27
4 452	4 115	41 374	–	–	27 024	888	671	90	414	11 666	08 3 35
3 587	3 287	28 633	–	–	41 299	904	338	57	207	9 450	08 3 36
4 408	4 160	45 055	5	–	55 396	1 413	360	66	268	10 827	08 3 37
41 547	37 754	381 742	258	26	429 426	11 017	7 272	685	4 459	105 200	08 3
5 102	4 924	55 543	–	446	39 793	259	1 034	72	815	12 776	08 4 15
3 323	3 124	24 499	0	0	17 878	459	397	68	275	8 684	08 4 16
4 682	4 454	41 384	1	17	37 074	352	1 342	73	635	11 569	08 4 17
1 169	1 008	5 537	2	–	2 247	155	391	35	112	3 531	08 4 21
7 074	6 782	79 462	0	–	39 956	1 018	919	51	702	14 045	08 4 25
6 810	6 386	84 182	0	1	39 635	1 469	525	75	370	14 713	08 4 26
3 089	2 724	37 837	1	–	18 604	688	403	50	316	8 926	08 4 35
5 989	5 571	98 273	1 690	–	46 528	2 121	579	79	394	15 433	08 4 36
5 032	4 511	59 625	–	–	45 715	970	2 623	45	691	11 056	08 4 37
42 271	39 485	486 340	1 695	464	287 430	7 491	8 212	547	4 311	100 733	08 4
189 675	174 532	1 674 917	2 059	962	1 358 434	35 782	30 488	3 301	17 812	471 832	08
1 187	1 061	6 341	2	4	1 756	605	188	31	65	4 450	09 1 61
4 985	4 162	6 576	4	1	1 374	449	686	324	323	22 216	09 1 62
317	249	1 654	11	12	573	124	25	6	2	1 350	09 1 63
2 269	2 038	32 774	1	1	16 098	1 483	221	16	96	6 262	09 1 71
1 890	1 677	20 910	50	128	40 705	1 665	15 687	24	15 516	4 882	09 1 72
2 173	2 048	37 942	3 353	6	57 235	5 610	4 144	24	4 028	5 865	09 1 73
2 378	2 221	41 034	53	23	9 492	736	343	40	110	6 258	09 1 74
1 779	1 586	28 872	151	11	20 179	489	99	23	67	5 169	09 1 75
5 714	5 497	59 656	18	698	48 197	1 155	1 042	20	361	10 999	09 1 76
4 124	2 765	65 244	124	19	11 747	1 263	240	20	148	8 476	09 1 77
3 937	3 046	54 688	55	60	14 386	1 464	752	25	257	8 463	09 1 78
2 645	1 932	26 533	123	18	9 311	461	212	25	154	6 888	09 1 79
1 670	1 453	25 646	3 266	118	49 613	2 591	18 925	17	18 590	4 384	09 1 80

# 1.1 Bodenfläche 2001 nach Art der tatsächlichen in

Schlüssel- nummer	Regionale Gliederung	Boden- fläche insgesamt (999)	Gebäude- und Freifläche			Betriebsfläche		Erholungsfläche	
			zusammen (100/200)	darunter		zusammen (300)	darunter Abbauland (310)	zusammen (400)	darunter Grünanlage (420)
				Wohnen (130)	Gewerbe, Industrie (170)				
09 1 81	Landsberg a. Lech	80 450	3 491	1 719	302	318	207	256	101
09 1 82	Miesbach	86 351	2 889	1 560	124	141	83	193	35
09 1 83	Mühl Dorf a. Inn	80 527	3 663	1 552	508	242	183	173	78
09 1 84	München	66 726	7 053	3 656	820	367	257	867	344
09 1 85	Neuburg-Schrobenhausen	73 968	3 830	1 538	396	338	136	272	110
09 1 86	Pfaffenhofen a.d. Ilm	76 039	4 249	1 870	417	686	237	273	61
09 1 87	Rosenheim	143 949	7 018	3 619	519	589	431	489	102
09 1 88	Starnberg	48 803	3 354	2 112	214	574	324	414	97
09 1 89	Traunstein	153 393	5 871	2 762	462	416	278	514	120
09 1 90	Weilheim-Schongau	96 618	4 152	1 905	415	473	332	332	130
09 1	Reg.-Bez. Oberbayern	1 752 954	98 319	48 315	9 023	7 163	4 341	9 882	4 564
09 2 61	Landshut, Stadt	6 570	1 304	681	91	76	36	52	34
09 2 62	Passau, Stadt	6 976	1 397	655	142	22	11	59	38
09 2 63	Straubing, Stadt	6 758	1 168	497	151	86	8	102	32
09 2 71	Deggendorf	86 114	4 462	2 018	294	294	131	189	59
09 2 72	Freyung-Grafenau	98 420	4 165	1 951	216	212	86	229	66
09 2 73	Kelheim	106 685	4 612	1 916	554	473	321	245	97
09 2 74	Landshut	134 797	6 054	2 576	362	437	252	223	60
09 2 75	Passau	153 004	8 384	3 669	492	734	511	660	143
09 2 76	Regen	97 506	3 229	1 581	236	236	103	255	31
09 2 77	Rottal-Inn	128 152	5 313	1 946	318	287	149	327	84
09 2 78	Straubing-Bogen	120 228	4 684	1 774	247	405	255	323	76
09 2 79	Dingolfing-Landau	87 780	4 223	1 756	319	361	297	254	88
09 2	Reg.-Bez. Niederbayern	1 032 991	48 994	21 019	3 421	3 625	2 161	2 918	807
09 3 61	Amberg, Stadt	5 004	1 023	508	168	48	1	74	42
09 3 62	Regensburg, Stadt	8 076	2 735	1 106	599	178	11	214	166
09 3 63	Weiden i.d.OPf., Stadt	6 848	1 158	482	174	32	16	86	29
09 3 71	Amberg-Sulzbach	125 520	4 063	1 848	309	607	273	219	62
09 3 72	Cham	151 187	6 572	2 696	410	196	69	289	79
09 3 73	Neumarkt i.d.OPf.	134 408	5 110	2 132	461	300	133	425	104
09 3 74	Neustadt a.d.Waldnaab	142 987	4 220	1 799	322	340	180	335	66
09 3 75	Regensburg	139 301	6 541	3 213	363	311	187	384	78
09 3 76	Schwandorf	147 278	6 514	2 806	732	756	314	348	98
09 3 77	Tirschenreuth	108 487	3 472	1 414	248	306	93	269	90
09 3	Reg.-Bez. Oberpfalz	969 097	41 408	18 006	3 786	3 076	1 278	2 644	814
09 4 61	Bamberg, Stadt	5 472	1 482	617	266	24	3	167	114
09 4 62	Bayreuth, Stadt	6 696	1 649	761	199	11	2	187	141
09 4 63	Coburg, Stadt	4 830	1 255	655	101	20	0	143	114
09 4 64	Hof, Stadt	5 802	1 223	573	199	43	1	205	154
09 4 71	Bamberg	116 728	4 789	2 250	404	266	122	396	106
09 4 72	Bayreuth	127 308	4 429	1 997	347	279	177	251	64
09 4 73	Coburg	59 041	3 533	1 737	490	110	46	281	102
09 4 74	Forchheim	64 293	3 611	1 736	230	356	264	253	72
09 4 75	Hof	89 254	4 316	2 090	506	254	159	304	131
09 4 76	Kronach	65 144	2 628	1 364	334	155	90	138	38
09 4 77	Kulmbach	65 829	3 038	1 461	378	228	146	169	66
09 4 78	Lichtenfels	51 992	2 656	1 229	294	178	131	159	76
09 4 79	Wunsiedel i. Fichtelgebirge	60 646	3 186	1 506	461	199	80	205	95
09 4	Reg.-Bez. Oberfranken	723 035	37 796	17 974	4 212	2 123	1 222	2 858	1 273
09 5 61	Ansbach, Stadt	9 992	1 123	492	166	54	9	97	69
09 5 62	Erlangen, Stadt	7 684	1 947	956	274	42	9	137	70
09 5 63	Fürth, Stadt	6 335	1 706	881	287	31	1	215	81
09 5 64	Nürnberg, Stadt	18 638	6 457	3 173	1 071	131	0	681	492
09 5 65	Schwabach, Stadt	4 080	838	483	123	21	3	32	17
09 5 71	Ansbach	197 225	8 079	2 918	875	409	94	584	190

\*) Ergebnisse der Flächenerhebung 2001 nach Art der tatsächlichen Nutzung (Stichtag 31.12.2000).

1) Summe der Nutzungsarten: Gebäude- und Freifläche, Betriebsfläche (ohne Abbauland), Erholungsfläche, Verkehrsfläche, Friedhof.

"Siedlungs- und Verkehrsfläche" und "Versiegelte Fläche" können nicht gleichgesetzt werden, da in die Siedlungs- und Verkehrsfläche auch unbebaute und nicht versiegelte Flächen eingehen.

**Nutzung und regionaler Gliederung in Deutschland \*)**  
**Hektar**

davon										Nachrichtlich Siedlungs- und Verkehrs- fläche <sup>1)</sup>	Schlüssel- nummer
Verkehrsfläche		Landwirtschaftsfläche			Wald- fläche (700)	Wasser- fläche (800)	Flächen anderer Nutzung				
zusammen (500)	darunter	zusammen (600)	darunter				zusammen (900)	darunter			
	Straße, Weg, Platz (510-530)		Moor (650)	Heide (660)				Friedhof (940)	Unland (950)		
3 169	2 706	43 930	119	17	22 547	6 496	244	24	152	7 050	09 1 81
1 774	1 574	31 011	366	31	44 006	1 978	4 358	22	4 303	4 936	09 1 82
2 688	2 373	54 752	31	19	17 373	1 412	224	25	158	6 608	09 1 83
3 659	3 321	23 341	19	45	29 603	1 253	583	87	231	11 776	09 1 84
3 484	3 196	47 420	13	64	16 812	1 372	439	27	132	7 815	09 1 85
3 960	3 267	47 711	3	13	17 640	1 231	289	25	89	8 956	09 1 86
4 705	4 143	76 899	2 488	90	48 189	4 295	1 765	37	1 412	12 407	09 1 87
1 809	1 445	18 444	649	27	17 313	6 598	297	24	248	5 851	09 1 88
3 782	3 489	72 607	1 913	254	56 573	10 358	3 272	42	3 196	10 347	09 1 89
2 820	2 600	57 978	4 034	9	27 881	2 394	589	28	349	7 473	09 1 90
66 920	57 848	881 962	16 846	1 666	578 602	55 480	54 626	935	49 986	178 880	09 1
522	449	3 017	-	-	1 068	207	323	15	15	1 934	09 2 61
627	524	2 272	-	-	2 010	549	40	7	13	2 101	09 2 62
501	469	4 201	0	0	52	405	243	7	14	1 855	09 2 63
3 764	3 466	51 402	106	26	23 294	2 083	627	16	193	8 594	09 2 71
3 683	3 584	33 407	258	59	55 516	681	526	19	201	8 222	09 2 72
4 955	4 787	52 752	64	257	41 767	1 484	397	39	202	10 003	09 2 73
5 730	5 489	90 775	20	13	29 829	1 444	306	23	167	12 215	09 2 74
6 886	6 527	90 517	89	30	42 154	2 929	740	30	201	16 182	09 2 75
2 771	2 496	27 185	160	94	62 789	815	226	19	191	6 406	09 2 76
4 218	4 019	84 724	36	10	31 387	1 603	292	20	113	10 017	09 2 77
4 837	4 676	76 540	26	3	30 878	1 993	567	11	162	10 005	09 2 78
3 618	3 495	59 337	65	16	18 233	1 369	384	15	80	8 175	09 2 79
42 112	39 982	576 130	824	508	338 979	15 562	4 671	220	1 550	95 709	09 2
470	408	2 155	0	0	902	44	288	28	14	1 642	09 3 61
1 031	861	3 057	-	0	446	338	76	9	56	4 156	09 3 62
621	561	2 740	18	1	1 986	96	129	15	12	1 897	09 3 63
5 337	5 086	53 208	2	15	59 629	1 326	1 132	23	1 052	9 976	09 3 71
6 072	5 782	71 224	260	31	64 360	2 098	377	30	246	13 089	09 3 72
6 879	6 687	63 236	219	110	40 742	1 185	16 531	26	261	12 606	09 3 73
5 598	5 315	52 802	290	11	55 139	2 332	22 220	21	145	10 335	09 3 74
6 425	6 134	74 605	14	127	47 121	2 656	1 259	33	606	13 506	09 3 75
6 670	6 246	61 125	66	11	65 915	4 763	1 188	45	396	14 019	09 3 76
4 482	4 169	45 797	341	22	51 440	2 485	235	21	188	8 458	09 3 77
43 586	41 249	429 948	1 209	328	387 679	17 323	43 433	250	2 977	89 685	09 3
664	524	1 353	0	0	1 522	189	71	18	4	2 352	09 4 61
608	559	2 942	-	-	1 217	53	28	10	11	2 463	09 4 62
443	378	1 863	-	-	1 030	53	25	11	10	1 871	09 4 63
527	408	2 880	-	-	738	135	51	10	13	2 006	09 4 64
5 865	5 669	58 110	32	35	44 908	1 798	595	44	309	11 238	09 4 71
5 375	5 005	58 567	2	14	56 973	736	697	23	394	10 180	09 4 72
3 247	3 154	32 688	4	5	18 171	544	469	32	173	7 157	09 4 73
3 000	2 889	32 168	17	29	23 858	752	294	33	229	6 989	09 4 74
3 883	3 615	47 947	37	23	31 304	924	322	33	232	8 632	09 4 75
2 257	2 050	21 362	7	5	37 785	588	231	22	176	5 111	09 4 76
2 980	2 783	35 315	2	-	23 277	478	345	29	218	6 298	09 4 77
2 282	2 127	26 414	7	20	19 214	799	291	26	156	5 169	09 4 78
2 824	2 520	25 557	56	6	27 586	868	219	23	136	6 358	09 4 79
33 954	31 683	347 166	166	137	287 582	7 918	3 638	315	2 061	75 824	09 4
828	660	4 818	-	-	2 809	87	175	9	25	2 103	09 5 61
890	848	2 708	-	0	1 581	330	49	21	13	3 028	09 5 62
778	691	2 667	0	0	694	190	55	30	10	2 758	09 5 63
3 182	2 310	4 466	2	1	3 113	415	193	131	19	10 582	09 5 64
363	328	1 620	-	1	1 141	31	35	13	6	1 264	09 5 65
11 742	11 307	118 244	47	45	54 379	2 591	1 197	48	558	20 768	09 5 71

# 1.1 Bodenfläche 2001 nach Art der tatsächlichen in

Schlüssel- nummer	Regionale Gliederung	Boden- fläche insgesamt	Gebäude- und Freifläche			Betriebsfläche		Erholungsfläche			
			zusammen	darunter		zusammen	darunter	zusammen	darunter		
				Wohnen	Gewerbe, Industrie					Abbauland	Grünanlage
		(999)	(100/200)	(130)	(170)	(300)	(310)	(400)	(420)		
09 5 72	Erlangen-Höchstadt	56 457	3 670	2 054	289	159	31	256	93		
09 5 73	Fürth	30 759	2 678	1 564	225	117	23	173	58		
09 5 74	Nürnberger Land	80 009	4 586	2 522	529	307	174	313	92		
09 5 75	Neustadt a.d.Aisch-Bad Windsheim	126 827	4 599	1 541	458	294	50	354	145		
09 5 76	Roth	89 524	4 343	2 026	463	271	130	191	66		
09 5 77	Weißenburg-Gunzenhausen	97 082	3 884	1 530	395	509	327	360	113		
09 5	Reg.-Bez. Mittelfranken	724 613	43 910	20 142	5 156	2 345	852	3 393	1 484		
09 6 61	Aschaffenburg, Stadt	6 257	1 362	594	254	57	9	159	84		
09 6 62	Schweinfurt, Stadt	3 563	1 176	464	265	56	38	177	118		
09 6 63	Würzburg, Stadt	8 755	2 457	1 212	299	53	19	342	256		
09 6 71	Aschaffenburg	69 908	4 830	2 568	564	309	151	397	199		
09 6 72	Bad Kissingen	113 681	4 029	1 773	284	330	144	445	216		
09 6 73	Rhön-Grabfeld	102 161	3 279	1 384	268	337	184	302	103		
09 6 74	Haßberge	95 643	3 496	1 494	433	469	228	292	86		
09 6 75	Kitzingen	68 423	3 636	1 320	306	294	153	310	110		
09 6 76	Miltenberg	71 569	3 782	1 919	415	338	251	361	128		
09 6 77	Main-Spessart	132 156	4 448	2 117	432	350	143	418	121		
09 6 78	Schweinfurt	84 148	3 702	1 759	267	368	144	338	112		
09 6 79	Würzburg	96 844	4 618	2 295	304	496	355	346	135		
09 6	Reg.-Bez. Unterfranken	853 108	40 814	18 896	4 090	3 456	1 820	3 887	1 666		
09 7 61	Augsburg, Stadt	14 678	3 911	1 835	647	60	6	515	312		
09 7 62	Kaufbeuren, Stadt	4 002	751	417	106	45	25	30	16		
09 7 63	Kempten (Allgäu), Stadt	6 328	1 114	512	170	10	0	159	104		
09 7 64	Memmingen, Stadt	7 018	1 007	446	197	33	23	71	49		
09 7 71	Aichach-Friedberg	78 056	4 434	2 083	413	204	86	275	108		
09 7 72	Augsburg	107 098	7 777	3 885	796	402	227	591	258		
09 7 73	Dillingen a.d.Donau	79 197	4 119	1 813	402	373	233	197	45		
09 7 74	Günzburg	76 232	4 891	2 136	484	572	194	496	111		
09 7 75	Neu-Ulm	51 539	4 620	2 235	676	349	204	351	158		
09 7 76	Lindau (Bodensee)	32 347	1 898	990	146	77	34	298	123		
09 7 77	Ostallgäu	139 492	4 706	2 045	397	780	660	313	66		
09 7 78	Unterallgäu	122 926	5 856	2 132	532	575	446	311	75		
09 7 79	Donau-Ries	127 495	5 931	2 182	682	430	197	501	167		
09 7 80	Oberallgäu	152 797	4 015	1 883	245	371	278	336	80		
09 7	Reg.-Bez. Schwaben	999 206	55 031	24 593	5 892	4 281	2 613	4 444	1 672		
09	Bayern	7 055 004	366 272	168 945	35 581	26 069	14 286	30 026	12 282		
10 0 41	Stadtverband Saarbrücken	41 062	7 914	4 576	1 066	793	50	587	265		
10 0 42	Merzig-Wadern	55 500	3 744	2 426	331	311	171	373	145		
10 0 43	Neunkirchen	24 917	3 788	2 302	386	402	131	253	134		
10 0 44	Saarlouis	45 908	6 317	3 648	1 006	679	97	416	163		
10 0 45	Saarpfalz-Kreis	41 829	4 984	3 005	735	269	49	286	91		
10 0 46	Sankt Wendel	47 609	3 389	2 311	255	196	89	243	88		
10 9 42	Gemeinschaftl. deutsch-luxemb. Hoheit	104	-	-	-	-	-	-	-		
10	Saarland	256 929	30 138	18 268	3 779	2 651	587	2 157	886		
11 1 00	Berlin-West, Stadt	48 577	21 647	12 275	2 282	387	28	5 290	4 764		
11 2 00	Berlin-Ost, Stadt	40 592	14 210	5 747	1 318	467	23	4 995	4 296		
11	Berlin	89 169	35 856	18 023	3 601	854	51	10 285	9 060		
12 0 51	Brandenburg an der Havel, Stadt	20 798	2 669	777	989	122	41	161	84		
12 0 52	Cottbus, Stadt	15 036	2 434	958	826	1 788	1 780	378	157		
12 0 53	Frankfurt (Oder), Stadt	14 760	1 723	310	170	133	69	168	117		

\*) Ergebnisse der Flächenerhebung 2001 nach Art der tatsächlichen Nutzung (Stichtag 31.12.2000).

1) Summe der Nutzungsarten: Gebäude- und Freifläche, Betriebsfläche (ohne Abbauland), Erholungsfläche, Verkehrsfläche, Friedhof.

"Siedlungs- und Verkehrsfläche" und "Versiegelte Fläche" können nicht gleichgesetzt werden, da in die Siedlungs- und Verkehrsfläche auch unbebaute und nicht versiegelte Flächen eingehen.

**Nutzung und regionaler Gliederung in Deutschland \*)**  
**Hektar**

davon										Nachrichtlich Siedlungs- und Verkehrs- fläche <sup>1)</sup>	Schlüssel- nummer
Verkehrsfläche		Landwirtschaftsfläche			Wald- fläche	Wasser- fläche	Flächen anderer Nutzung				
zusammen	darunter	zusammen	darunter				zusammen	darunter			
	Straße, Weg, Platz (510-530)		Moor	Heide				Friedhof	Unland		
(500)		(600)	(650)	(660)	(700)	(800)	(900)	(940)	(950)		
3 213	3 118	23 098	15	13	23 338	2 483	241	38	132	7 305	09 5 72
1 561	1 421	18 009	–	1	7 668	291	262	26	34	4 532	09 5 73
3 957	3 533	28 947	63	2	41 008	656	235	39	155	9 027	09 5 74
7 482	7 149	74 779	1	8	36 625	1 476	1 218	33	587	12 712	09 5 75
4 738	4 321	37 966	–	7	40 171	1 551	293	24	163	9 437	09 5 76
5 634	5 257	50 705	79	72	32 545	2 591	854	39	312	10 099	09 5 77
44 368	40 943	368 028	207	151	245 070	12 691	4 807	451	2 015	93 615	09 5
562	449	1 912	0	–	1 726	198	281	27	14	2 158	09 6 61
480	429	996	–	–	498	150	31	10	8	1 860	09 6 62
1 077	902	3 275	–	0	1 230	153	168	30	100	3 940	09 6 63
3 719	3 511	19 975	–	0	39 644	763	271	47	197	9 151	09 6 71
5 775	5 522	43 792	1	–	48 490	504	10 316	46	529	10 480	09 6 72
5 685	5 527	53 435	66	84	37 309	551	1 263	32	921	9 452	09 6 73
4 910	4 770	46 560	37	22	38 080	1 357	480	38	400	8 976	09 6 74
4 685	4 410	42 694	–	0	14 750	1 256	798	33	446	8 806	09 6 75
2 640	2 473	21 786	–	0	41 300	1 090	272	33	208	6 903	09 6 76
6 576	6 014	46 715	–	–	70 768	1 758	1 123	41	946	11 690	09 6 77
5 347	5 067	50 990	3	22	21 326	1 151	927	43	457	9 652	09 6 78
6 198	5 704	62 710	–	1	20 600	751	1 125	41	948	11 344	09 6 79
47 654	44 778	394 840	108	130	335 721	9 681	17 055	421	5 174	94 412	09 6
1 413	1 236	4 458	–	9	3 489	435	398	63	52	5 955	09 7 61
529	291	1 535	5	1	1 008	88	16	6	4	1 336	09 7 62
554	492	3 601	9	0	660	144	87	16	15	1 853	09 7 63
525	482	3 601	9	0	1 711	55	16	3	7	1 615	09 7 64
3 675	3 418	48 809	13	18	19 496	961	201	24	103	8 527	09 7 71
5 293	4 909	56 146	119	36	34 931	1 191	766	55	334	13 892	09 7 72
4 029	3 924	50 482	0	15	17 460	2 062	473	31	230	8 517	09 7 73
4 293	4 087	42 599	99	11	21 260	1 751	370	33	127	10 092	09 7 74
3 408	3 227	26 472	12	15	14 634	1 241	465	42	145	8 565	09 7 75
1 352	1 138	20 294	98	3	8 071	316	40	21	12	3 612	09 7 76
4 023	3 743	82 556	1 118	226	40 006	3 860	3 248	30	2 998	9 192	09 7 77
5 130	4 870	78 668	121	21	30 390	1 555	442	28	219	11 452	09 7 78
7 229	6 753	77 629	190	675	32 741	2 304	730	28	293	13 921	09 7 79
3 305	3 014	76 399	390	1 454	54 110	2 757	11 504	29	11 282	7 779	09 7 80
44 758	41 584	573 249	2 184	2 485	279 966	18 720	18 756	407	15 822	106 307	09 7
323 352	298 068	3 571 323	21 543	5 406	2 453 599	137 376	146 986	2 999	79 585	734 432	09
3 339	2 695	10 649	–	36	17 048	310	422	205	165	12 788	10 0 41
2 483	2 313	26 741	0	25	20 893	539	414	51	221	6 791	10 0 42
1 750	1 509	10 781	2	5	7 346	186	410	87	191	6 150	10 0 43
2 546	2 263	23 114	1	34	11 274	717	846	99	404	9 959	10 0 44
2 389	2 107	19 411	0	23	13 686	251	553	88	356	7 967	10 0 45
3 166	2 896	23 923	1	24	15 529	447	717	57	562	6 961	10 0 46
–	–	–	–	–	–	104	0	–	–	–	10 9 42
15 672	13 782	114 618	3	147	85 775	2 555	3 363	586	1 899	50 617	10
7 884	5 813	1 496	43	0	7 669	3 255	949	705	22	35 885	11 1 00
5 633	3 818	3 198	14	6	8 274	2 666	1 150	333	555	25 614	11 2 00
13 516	9 631	4 694	56	7	15 943	5 921	2 099	1 038	577	61 498	11
929	793	5 981	–	–	6 510	3 912	514	31	322	3 872	12 0 51
1 067	881	5 309	–	–	3 162	267	631	47	169	3 934	12 0 52
986	714	6 955	–	–	3 654	601	540	33	79	2 974	12 0 53

# 1.1 Bodenfläche 2001 nach Art der tatsächlichen in

Schlüssel- nummer	Regionale Gliederung	Boden- fläche insgesamt	Gebäude- und Freifläche			Betriebsfläche		Erholungsfläche	
			zusammen	darunter		zusammen	darunter	zusammen	darunter
				Wohnen	Gewerbe, Industrie				
		(999)	(100/200)	(130)	(170)	(300)	(310)	(400)	(420)
12 0 54	Potsdam, Stadt	10 938	2 489	957	912	71	38	551	501
12 0 60	Barnim	149 432	7 811	3 441	1 906	468	272	399	152
12 0 61	Dahme-Spreewald	226 100	8 716	4 105	2 027	2 873	2 700	820	76
12 0 62	Elbe-Elster	188 939	6 425	1 972	2 316	4 457	4 296	522	145
12 0 63	Havelland	170 723	8 201	2 959	1 151	435	134	710	241
12 0 64	Märkisch-Oderland	212 772	10 433	3 978	2 191	973	789	570	114
12 0 65	Oberhavel	179 675	9 941	5 102	2 037	781	561	572	241
12 0 66	Oberspreewald-Lausitz	121 663	6 440	1 754	3 554	14 377	14 208	467	76
12 0 67	Oder-Spree	224 237	10 142	3 458	2 845	575	404	211	151
12 0 68	Ostprignitz-Ruppin	250 872	6 637	3 002	292	434	234	586	392
12 0 69	Potsdam-Mittelmark	268 293	10 163	3 907	2 276	705	427	811	202
12 0 70	Prignitz	212 299	5 892	1 488	1 191	300	137	394	169
12 0 71	Spree-Neiße	166 163	7 190	2 827	1 944	8 747	8 229	581	171
12 0 72	Teltow-Fläming	209 198	9 012	1 647	1 669	753	261	645	211
12 0 73	Uckermark	305 813	9 019	1 985	2 983	654	521	834	405
12	Brandenburg	2 947 711	125 336	44 627	31 278	38 647	35 102	9 379	3 607
13 0 01	Greifswald	5 018	1 208	377	505	3	0	103	.
13 0 02	Neubrandenburg	8 566	1 520	404	527	124	78	243	.
13 0 03	Rostock	18 097	3 955	805	1 572	183	4	976	.
13 0 04	Schwerin	13 034	2 129	593	756	73	16	407	.
13 0 05	Stralsund	3 890	1 284	226	672	20	4	87	.
13 0 06	Wismar	4 153	1 085	313	601	19	0	130	.
13 0 51	Bad Doberan	136 192	6 758	1 428	2 775	201	98	583	.
13 0 52	Demmin	192 154	5 341	1 296	1 371	406	361	495	.
13 0 53	Güstrow	205 777	5 978	1 539	1 487	569	462	623	.
13 0 54	Ludwigslust	251 682	7 232	2 613	1 464	646	322	578	.
13 0 55	Mecklenburg-Strelitz	208 937	4 952	1 420	1 252	492	333	921	.
13 0 56	Müritz	171 331	4 168	617	1 526	253	206	628	.
13 0 57	Nordvorpommern	216 786	7 535	1 829	2 085	457	338	526	.
13 0 58	Nordwestmecklenburg	207 515	7 052	2 369	1 677	837	611	543	.
13 0 59	Ostvorpommern	190 996	6 786	1 634	2 243	646	387	431	.
13 0 60	Parchim	223 284	5 996	2 298	702	636	537	713	.
13 0 61	Rügen	97 417	4 321	716	2 257	366	325	286	.
13 0 62	Uecker-Randow	162 422	4 396	1 400	1 409	175	116	311	.
13	Mecklenburg-Vorpommern	2 317 250	81 691	21 876	24 881	6 105	4 198	8 585	.
14 1 61	Chemnitz, Stadt	22 085	4 902	1 029	591	68	28	695	384
14 1 66	Plauen, Stadt	10 211	1 229	271	196	24	4	186	94
14 1 67	Zwickau, Stadt	10 251	2 067	412	366	244	168	204	79
14 1 71	Annaberg	43 816	2 125	555	261	122	89	220	53
14 1 73	Chemnitzer Land	33 550	3 559	500	373	174	124	368	105
14 1 77	Freiberg	91 353	4 583	697	632	219	134	350	111
14 1 78	Vogtlandkreis	130 984	6 327	1 183	829	362	265	656	209
14 1 81	Mittlerer Erzgebirgskreis	59 534	2 909	520	323	131	102	210	71
14 1 82	Mittweida	77 318	4 498	607	550	673	609	383	135
14 1 88	Stollberg	26 649	2 432	266	126	97	36	189	58
14 1 91	Aue-Schwarzenberg	52 824	3 318	607	235	190	34	367	125
14 1 93	Zwickauer Land	51 109	3 211	736	416	156	105	319	77
14 1	Reg.-Bez. Chemnitz	609 684	41 159	7 385	4 898	2 460	1 696	4 146	1 501
14 2 62	Dresden, Stadt	32 831	8 128	1 397	627	177	110	993	513
14 2 63	Görlitz, Stadt	6 722	1 391	271	261	1 021	1 012	152	43
14 2 64	Hoyerswerda, Stadt	9 476	942	187	25	287	284	145	38
14 2 72	Bautzen	95 546	5 443	627	409	686	658	481	115
14 2 80	Meißen	63 167	4 254	511	408	239	199	372	72
14 2 84	Niederschles. Oberlausitzkreis	134 023	5 702	927	542	6 652	6 230	622	182

\*) Ergebnisse der Flächenerhebung 2001 nach Art der tatsächlichen Nutzung (Stichtag 31.12.2000).

1) Summe der Nutzungsarten: Gebäude- und Freifläche, Betriebsfläche (ohne Abbauland), Erholungsfläche, Verkehrsfläche, Friedhof.

"Siedlungs- und Verkehrsfläche" und "Versiegelte Fläche" können nicht gleichgesetzt werden, da in die Siedlungs- und Verkehrsfläche auch unbebaute und nicht versiegelte Flächen eingehen.



Nutzung und regionaler Gliederung in Deutschland \*)  
Hektar

davon										Nachrichtlich Siedlungs- und Verkehrs- fläche <sup>1)</sup>	Schlüssel- nummer
Verkehrsfläche		Landwirtschaftsfläche			Wald- fläche (700)	Wasser- fläche (800)	Flächen anderer Nutzung				
zusammen (500)	darunter	zusammen (600)	darunter				zusammen (900)	darunter			
	Straße, Weg, Platz (510-530)		Moor (650)	Heide (660)				Friedhof (940)	Unland (950)		
903	737	2 165	–	–	3 390	1 257	112	57	29	4 033	12 0 54
5 299	4 565	54 064	2	23	69 665	7 739	3 986	201	1 564	13 907	12 0 60
8 178	7 018	90 573	8	6	101 970	9 200	3 769	135	1 344	18 023	12 0 61
6 161	5 281	97 654	–	1	67 163	3 107	3 449	111	1 085	13 381	12 0 62
6 319	5 408	102 036	0	2 570	43 541	5 435	4 046	122	1 639	15 653	12 0 63
7 386	6 272	135 363	2	1	47 634	5 501	4 912	175	2 282	18 748	12 0 64
6 229	5 411	78 189	0	2	71 159	7 171	5 634	123	2 595	17 084	12 0 65
5 064	3 902	43 099	–	10	43 822	3 678	4 716	115	1 751	12 255	12 0 66
7 253	6 566	86 326	3	3	107 054	8 594	4 081	146	3 792	17 923	12 0 67
8 062	7 250	139 458	70	277	84 966	8 485	2 243	167	1 389	15 653	12 0 68
10 126	8 926	127 636	1	–	105 333	7 885	5 633	317	1 115	21 695	12 0 69
6 455	5 871	144 324	1	1	47 761	3 760	3 414	154	353	13 057	12 0 70
6 213	5 251	60 793	0	1	75 422	4 646	2 572	130	903	14 631	12 0 71
6 797	5 843	97 385	–	405	80 452	3 694	10 461	131	1 553	17 075	12 0 72
7 596	6 730	193 147	1	355	67 255	15 473	11 834	154	6 309	17 737	12 0 73
101 023	87 420	1 470 458	89	3 655	1 029 914	100 405	72 548	2 350	28 274	241 634	12
332	300	2 515	–	1	472	144	242	29	106	1 674	13 0 01
499	393	2 345	–	–	839	2 351	646	30	371	2 337	13 0 02
1 364	1 065	4 319	33	–	4 942	1 547	811	84	297	6 557	13 0 03
802	644	2 962	–	–	2 645	3 753	263	59	192	3 454	13 0 04
335	255	1 608	–	89	88	145	323	51	135	1 773	13 0 05
326	233	1 766	–	–	54	228	544	24	275	1 584	13 0 06
3 597	3 203	99 516	258	0	20 361	1 869	3 307	65	1 817	11 107	13 0 51
4 319	3 968	144 931	3	9	26 344	7 617	2 701	98	1 420	10 297	13 0 52
5 851	4 756	145 243	3	–	34 921	10 332	2 261	102	663	12 661	13 0 53
8 289	7 342	152 260	15	11	74 242	6 385	2 049	142	429	16 565	13 0 54
4 663	4 122	115 179	5	28	63 034	15 513	4 182	103	1 793	10 798	13 0 55
4 033	3 446	89 477	0	–	44 101	25 295	3 377	77	1 221	8 952	13 0 56
4 807	4 405	149 506	1	8	41 835	6 493	5 627	85	2 224	13 071	13 0 57
5 068	4 609	154 432	6	–	26 299	8 356	4 927	82	1 961	12 971	13 0 58
4 990	4 262	132 940	2	1	32 639	7 192	5 373	100	3 041	12 565	13 0 59
6 007	5 322	141 264	0	28	54 594	11 655	2 420	115	292	12 929	13 0 60
2 571	2 159	67 426	21	40	15 165	1 985	5 299	59	2 261	7 277	13 0 61
3 663	3 302	82 890	0	4	51 607	16 765	2 616	94	1 841	8 523	13 0 62
61 517	53 785	1 490 579	349	217	494 181	127 625	46 967	1 397	20 340	155 097	13
1 913	1 520	10 592	.	–	3 240	192	482	75	205	7 625	14 1 61
754	634	5 624	.	2	1 881	90	422	43	230	2 232	14 1 66
922	676	4 894	.	–	1 070	106	745	31	631	3 299	14 1 67
1 624	1 379	18 258	.	1	19 552	296	1 618	33	1 097	4 035	14 1 71
1 575	1 357	22 697	.	4	4 211	383	584	47	396	5 600	14 1 73
2 912	2 354	60 149	.	13	21 144	933	1 063	51	830	7 982	14 1 77
4 649	3 909	61 236	.	9	53 409	1 578	2 768	89	1 928	11 817	14 1 78
2 127	1 832	27 547	.	4	24 540	605	1 465	28	788	5 303	14 1 81
2 844	2 336	58 056	.	3	9 505	769	590	61	254	7 851	14 1 82
1 137	926	16 125	.	–	6 050	182	437	28	307	3 848	14 1 88
1 962	1 706	13 204	.	1	31 182	831	1 771	42	777	5 844	14 1 91
2 024	1 771	33 629	.	7	10 583	456	730	49	551	5 654	14 1 93
24 444	20 401	332 012	.	42	186 367	6 421	12 676	577	7 993	71 089	14 1
2 985	2 414	12 053	.	6	6 981	644	870	169	328	12 341	14 2 62
552	366	3 068	.	–	362	82	94	40	54	2 143	14 2 63
566	414	2 071	.	–	4 871	247	347	13	216	1 669	14 2 64
3 383	2 833	58 103	.	1	21 398	3 008	3 045	59	709	9 394	14 2 72
2 522	2 091	45 448	.	1	8 406	1 218	709	49	413	7 236	14 2 80
4 424	3 599	49 466	.	44	59 401	5 228	2 526	59	1 593	11 230	14 2 84

## 1.1 Bodenfläche 2001 nach Art der tatsächlichen in

Schlüssel- nummer	Regionale Gliederung	Boden- fläche insgesamt (999)	Gebäude- und Freifläche			Betriebsfläche		Erholungsfläche	
			zusammen (100/200)	darunter		zusammen (300)	darunter Abbauland (310)	zusammen (400)	darunter Grünanlage (420)
				Wohnen (130)	Gewerbe, Industrie (170)				
14 2 85	Riesa-Großenhain	82 051	3 816	490	515	248	185	341	94
14 2 86	Löbau-Zittau	69 852	4 871	427	374	1 139	1 035	409	95
14 2 87	Sächsische Schweiz	88 788	3 986	480	356	412	345	425	134
14 2 90	Weißeritzkreis	76 559	3 781	588	345	238	117	428	122
14 2 92	Kamenz	134 030	6 008	668	791	5 979	5 913	450	114
14 2	Reg.-Bez. Dresden	793 045	48 321	6 572	4 653	17 078	16 088	4 818	1 521
14 3 65	Leipzig, Stadt	29 754	7 718	987	634	914	821	1 455	526
14 3 74	Delitzsch	85 209	5 216	967	623	3 639	3 176	558	121
14 3 75	Döbeln	42 393	2 420	340	272	143	113	138	34
14 3 79	Leipziger Land	75 197	5 357	727	1 115	11 701	11 514	483	119
14 3 83	Muldentalkreis	89 261	4 796	553	389	949	900	514	232
14 3 89	Torgau-Oschatz	116 752	4 137	769	483	420	332	418	128
14 3	Reg.-Bez. Leipzig	438 565	29 643	4 342	3 516	17 766	16 856	3 566	1 159
14	Sachsen	1 841 294	119 123	18 300	13 067	37 303	34 641	12 531	4 181
15 1 01	Dessau, Stadt	14 798	1 975	.	.	59	32	289	.
15 1 51	Anhalt-Zerbst	122 536	4 048	.	.	273	209	354	.
15 1 53	Bernburg	41 372	2 267	.	.	560	488	189	.
15 1 54	Bitterfeld	50 447	4 190	.	.	3 137	2 979	338	.
15 1 59	Köthen	48 040	2 608	.	.	305	200	252	.
15 1 71	Wittenberg	150 801	5 582	.	.	1 779	1 649	494	.
15 1	Reg.-Bez. Dessau	427 995	20 669	.	.	6 114	5 556	1 916	.
15 2 02	Halle (Saale), Stadt	13 499	3 742	.	.	89	18	492	.
15 2 56	Burgenlandkreis	104 094	5 297	.	.	1 028	879	425	.
15 2 60	Mansfelder Land	75 872	4 001	.	.	985	611	473	.
15 2 61	Merseburg-Querfurt	80 465	6 432	.	.	4 478	2 772	531	.
15 2 65	Saalkreis	62 828	4 138	.	.	628	151	387	.
15 2 66	Sangerhausen	68 972	2 459	.	.	157	97	338	.
15 2 68	Weißenfels	37 242	2 707	.	.	2 150	1 838	356	.
15 2	Reg.-Bez. Halle	442 971	28 777	.	.	9 515	6 365	3 002	.
15 3 03	Magdeburg, Landeshauptstadt	19 282	4 885	.	.	198	90	1 114	.
15 3 52	Aschersleben-Staßfurt	65 468	3 735	.	.	462	262	404	.
15 3 55	Bördekreis	88 054	3 627	.	.	671	542	377	.
15 3 57	Halberstadt	66 506	2 869	.	.	268	218	298	.
15 3 58	Jerichower Land	133 663	5 228	.	.	613	420	558	.
15 3 62	Ohrekreis	149 362	5 807	.	.	810	615	553	.
15 3 63	Stendal	242 298	7 725	.	.	803	548	837	.
15 3 64	Quedlinburg	54 030	2 511	.	.	242	148	306	.
15 3 67	Schönebeck	46 049	2 817	.	.	484	340	302	.
15 3 69	Wernigerode	79 766	3 024	.	.	530	430	539	.
15 3 70	Altmarkkreis Salzwedel	229 214	6 086	.	.	511	391	401	.
15 3	Reg.-Bez. Magdeburg	1 173 691	48 315	.	.	5 591	4 004	5 690	.
15	Sachsen-Anhalt	2 044 657	97 761	.	.	21 220	15 926	10 609	.
16 0 51	Erfurt, Stadt	26 915	3 715	.	.	410	230	561	.
16 0 52	Gera, Stadt	15 192	1 780	.	.	80	38	217	.
16 0 53	Jena, Stadt	11 423	1 492	.	.	13	2	195	.
16 0 54	Suhl, Stadt	10 270	980	.	.	8	1	30	.
16 0 55	Weimar, Stadt	8 427	1 325	.	.	16	4	151	.
16 0 56	Eisenach, Stadt	10 384	852	.	.	34	16	101	.
16 0 61	Eichsfeld	93 983	3 188	.	.	143	128	257	.
16 0 62	Nordhausen	71 090	3 181	.	.	700	576	294	.
16 0 63	Wartburgkreis	130 483	4 459	.	.	508	374	390	.

\*) Ergebnisse der Flächenerhebung 2001 nach Art der tatsächlichen Nutzung (Stichtag 31.12.2000).

1) Summe der Nutzungsarten: Gebäude- und Freifläche, Betriebsfläche (ohne Abbauland), Erholungsfläche, Verkehrsfläche, Friedhof.

"Siedlungs- und Verkehrsfläche" und "Versiegelte Fläche" können nicht gleichgesetzt werden, da in die Siedlungs- und Verkehrsfläche auch unbebaute und nicht versiegelte Flächen eingehen.

**Nutzung und regionaler Gliederung in Deutschland \*)**  
**Hektar**

davon										Nachrichtlich Siedlungs- und Verkehrs- fläche <sup>1)</sup>	Schlüssel- nummer
Verkehrsfläche		Landwirtschaftsfläche			Wald- fläche (700)	Wasser- fläche (800)	Flächen anderer Nutzung				
zusammen (500)	darunter	zusammen (600)	darunter				zusammen (900)	darunter			
	Straße, Weg, Platz (510-530)		Moor (650)	Heide (660)				Friedhof (940)	Unland (950)		
2 950	2 293	57 500	.	56	10 268	1 949	4 978	41	449	7 212	14 2 85
2 778	2 319	45 060	.	4	14 317	469	809	85	568	8 246	14 2 86
2 872	2 407	44 773	.	1	34 275	970	1 075	42	769	7 392	14 2 87
2 318	2 096	43 767	.	2	24 520	732	776	39	618	6 687	14 2 90
4 207	3 482	51 457	.	41	50 368	4 369	11 193	55	3 901	10 786	14 2 92
29 557	24 314	412 766	.	156	235 166	18 917	26 422	652	9 619	84 337	14 2
3 297	2 498	13 176	.	2	1 631	559	1 004	209	218	12 772	14 3 65
3 314	2 635	58 114	.	18	11 392	1 250	1 726	51	630	9 601	14 3 74
1 686	1 392	34 895	.	6	2 372	364	375	33	144	4 306	14 3 75
2 607	2 094	44 285	.	4	6 108	2 263	2 393	59	625	8 693	14 3 79
3 155	2 703	61 195	.	11	15 175	1 338	2 139	39	768	8 554	14 3 83
3 234	2 965	75 232	.	28	29 675	1 988	1 647	58	753	7 935	14 3 89
17 293	14 287	286 896	.	70	66 353	7 763	9 284	449	3 138	51 862	14 3
71 294	59 003	1 031 675	.	268	487 886	33 100	48 383	1 678	20 750	207 288	14
930	627	5 379	.	.	4 536	511	1 119	36	102	3 257	15 1 01
4 406	3 645	66 916	.	.	40 120	2 115	4 304	65	919	8 937	15 1 51
1 727	1 275	33 139	.	.	1 419	731	1 341	55	609	4 310	15 1 53
2 172	1 569	25 619	.	.	10 763	1 532	2 696	59	499	6 917	15 1 54
1 687	1 264	37 430	.	.	3 637	898	1 224	55	478	4 707	15 1 59
4 719	4 039	77 350	.	.	54 104	3 241	3 531	74	1 294	10 999	15 1 71
15 640	12 419	245 833	.	.	114 579	9 029	14 215	344	3 901	39 127	15 1
1 399	959	4 669	.	.	1 138	601	1 368	68	458	5 774	15 2 02
4 396	3 478	75 737	.	.	12 427	1 137	3 646	80	1 363	10 348	15 2 56
3 046	2 397	50 762	.	.	13 822	830	1 953	79	1 224	7 973	15 2 60
3 109	2 217	55 809	.	.	6 590	1 073	2 442	68	624	11 847	15 2 61
2 536	1 698	50 389	.	.	1 866	874	2 008	41	1 249	7 580	15 2 65
2 738	2 123	37 802	.	.	22 460	1 106	1 911	38	300	5 633	15 2 66
1 705	1 214	27 937	.	.	1 272	339	777	45	325	5 123	15 2 68
18 930	14 086	303 106	.	.	59 576	5 961	14 104	418	5 543	54 277	15 2
1 796	1 122	8 458	.	.	851	1 161	819	145	236	8 047	15 3 03
2 527	1 854	49 815	.	.	5 322	869	2 334	77	1 415	6 944	15 3 52
3 320	2 637	74 014	.	.	3 961	677	1 407	93	430	7 546	15 3 55
2 420	1 813	53 255	.	.	5 272	447	1 676	72	246	5 710	15 3 57
4 807	4 009	73 803	.	.	39 439	2 711	6 505	75	1 077	10 860	15 3 58
4 984	3 758	87 296	.	.	33 771	2 299	13 843	107	538	11 646	15 3 62
8 225	6 045	158 384	.	.	43 952	6 006	16 367	133	1 891	17 175	15 3 63
1 734	1 431	26 946	.	.	21 017	377	896	51	355	4 697	15 3 64
1 686	974	35 038	.	.	2 848	1 453	1 420	47	616	4 997	15 3 67
2 435	1 627	26 382	.	.	44 275	1 172	1 409	38	602	6 135	15 3 69
7 525	6 597	139 586	.	.	60 768	2 588	11 750	130	329	14 261	15 3 70
41 458	31 868	732 976	.	.	261 476	19 760	58 424	967	7 734	98 017	15 3
76 028	58 373	1 281 915	.	.	435 631	34 750	86 743	1 729	17 178	191 421	15
2 064	1 693	16 759	-	0	1 950	377	1 079	69	217	6 589	16 0 51
984	787	9 058	-	2	2 629	122	322	25	92	3 049	16 0 52
836	752	4 573	-	1	3 557	117	640	32	410	2 566	16 0 53
549	481	1 601	-	0	6 568	45	489	13	283	1 579	16 0 54
641	554	4 094	-	-	1 609	73	518	27	49	2 156	16 0 55
731	658	4 574	-	-	3 699	110	284	16	155	1 718	16 0 56
4 080	3 650	55 473	-	3	27 170	686	2 987	74	1 395	7 614	16 0 61
2 821	2 548	40 204	-	11	20 760	1 036	2 094	77	1 344	6 497	16 0 62
4 674	4 253	62 491	2	9	45 598	1 147	11 215	70	5 039	9 727	16 0 63

1.1 Bodenfläche 2001 nach Art der tatsächlichen  
in

Schlüssel- nummer	Regionale Gliederung	Boden- fläche insgesamt							
			Gebäude- und Freifläche			Betriebsfläche		Erholungsfläche	
			zusammen	darunter		zusammen	darunter	zusammen	darunter
				Wohnen	Gewerbe, Industrie				
		(999)	(100/200)	(130)	(170)	(300)	(310)	(400)	(420)
16 0 64	Unstrut-Hainich-Kreis	97 543	3 380	.	.	252	197	299	.
16 0 65	Kyffhäuserkreis	103 510	3 496	.	.	436	278	377	.
16 0 66	Schmalkalden-Meiningen	121 015	4 366	.	.	263	235	275	.
16 0 67	Gotha	93 562	4 652	.	.	240	186	497	.
16 0 68	Sömmerda	80 429	2 918	.	.	206	153	341	.
16 0 69	Hildburghausen	93 741	2 631	.	.	144	108	275	.
16 0 70	Ilm-Kreis	84 330	3 433	.	.	156	63	263	.
16 0 71	Weimarer Land	80 327	3 110	.	.	150	99	280	.
16 0 72	Sonneberg	43 335	1 724	.	.	52	38	106	.
16 0 73	Saalfeld-Rudolstadt	103 455	3 726	.	.	278	224	279	.
16 0 74	Saale-Holzland-Kreis	81 701	3 196	.	.	127	52	247	.
16 0 75	Saale-Orla-Kreis	114 827	3 313	.	.	275	202	319	.
16 0 76	Greiz	84 348	3 510	.	.	572	434	291	.
16 0 77	Altenburger Land	56 908	3 394	.	.	1 128	904	345	.
16	Thüringen	1 617 198	67 820	.	.	6 192	4 543	6 390	.
	Deutschland	35 703 099	2 308 079	.	.	252 818	179 578	265 853	.
	Früheres Bundesgebiet	24 894 396	1 802 137	.	.	142 884	85 147	213 365	.
	Neue Länder und Berlin-Ost	10 808 703	505 941	.	.	109 933	94 432	52 488	.

\*) Ergebnisse der Flächenerhebung 2001 nach Art der tatsächlichen Nutzung (Stichtag 31.12.2000).

1) Summe der Nutzungsarten: Gebäude- und Freifläche, Betriebsfläche (ohne Abbauland), Erholungsfläche, Verkehrsfläche, Friedhof.

"Siedlungs- und Verkehrsfläche" und "Versiegelte Fläche" können nicht gleichgesetzt werden, da in die Siedlungs- und Verkehrsfläche auch unbebaute und nicht versiegelte Flächen eingehen.

Nutzung und regionaler Gliederung in Deutschland \*)  
Hektar

davon										Nachrichtlich Siedlungs- und Verkehrs- fläche <sup>1)</sup>	Schlüssel- nummer
Verkehrsfläche		Landwirtschaftsfläche			Wald- fläche  (700)	Wasser- fläche  (800)	Flächen anderer Nutzung				
zusammen  (500)	darunter	zusammen  (600)	darunter				zusammen  (900)	darunter			
	Straße, Weg, Platz (510-530)		Moor (650)	Heide (660)				Friedhof (940)	Unland (950)		
3 845	3 563	67 095	-	7	15 092	1 452	6 129	62	668	7 641	16 0 64
3 837	3 515	67 452	-	8	23 809	1 207	2 897	61	1 585	7 930	16 0 65
5 382	5 017	44 666	3	30	57 820	775	7 467	66	5 094	10 118	16 0 66
3 689	3 275	51 915	-	3	25 270	1 228	6 072	71	872	8 962	16 0 67
2 871	2 631	65 536	-	19	6 357	1 194	1 006	44	415	6 227	16 0 68
4 219	4 002	38 970	-	61	42 041	792	4 668	45	2 589	7 207	16 0 69
3 530	3 151	37 005	-	4	36 256	809	2 878	57	1 977	7 375	16 0 70
3 604	3 402	58 243	-	18	12 968	778	1 194	57	516	7 102	16 0 71
1 070	914	11 846	-	0	26 049	148	2 341	37	695	2 950	16 0 72
3 473	3 019	36 960	-	2	53 720	1 191	3 828	66	1 966	7 598	16 0 73
2 830	2 621	43 332	-	13	29 151	597	2 220	53	1 257	6 402	16 0 74
3 661	3 204	56 685	4	3	46 141	3 057	1 376	46	672	7 412	16 0 75
3 118	2 495	52 037	-	5	21 280	1 325	2 216	52	784	7 110	16 0 76
2 229	1 701	41 781	-	5	5 866	825	1 340	58	548	6 250	16 0 77
64 737	57 886	872 351	10	205	515 358	19 089	65 260	1 180	28 621	141 776	16
1 711 764	1 526 406	19 102 791	.	.	10 531 415	808 462	721 917	34 960	266 593	4 393 895	
1 331 533	1 206 119	12 952 615	89 036	.	7 560 170	490 827	400 866	26 293	150 875	3 431 066	
380 232	320 287	6 150 176	.	.	2 971 245	317 636	321 051	8 667	115 719	962 830	

## 1.2 Anteile der Arten tatsächlicher Nutzung an der

Schlüssel- nummer	Regionale Gliederung	Boden- fläche insgesamt  (999)  Hektar	Gebäude- und Freifläche			Betriebsfläche		Erholungsfläche	
			zusammen  (100/200)	darunter		zusammen  (300)	darunter Abbauland  (310)	zusammen  (400)	darunter Grünanlage  (420)
				Wohnen  (130)	Gewerbe, Industrie (170)				
01 0 01	Flensburg, Stadt	5 646	27,0	.	.	1,7	0,2	5,1	.
01 0 02	Kiel, Landeshauptstadt	11 839	29,3	.	.	1,9	0,1	1,3	.
01 0 03	Lübeck, Hansestadt	21 414	20,7	.	.	1,0	0,3	3,9	.
01 0 04	Neumünster, Stadt	7 157	31,8	.	.	1,1	0,0	4,9	.
01 0 51	Dithmarschen	142 937	5,4	.	.	0,5	0,3	0,4	.
01 0 53	Herzogtum Lauenburg	126 301	5,3	.	.	0,5	0,2	0,5	.
01 0 54	Nordfriesland	204 744	4,8	.	.	0,2	0,1	0,4	.
01 0 55	Ostholstein	139 149	5,5	.	.	0,5	0,2	1,0	.
01 0 56	Pinneberg	66 426	12,3	.	.	0,6	0,3	1,1	.
01 0 57	Plön	108 270	4,8	.	.	0,3	0,1	0,9	.
01 0 58	Rendsburg-Eckernförde	218 549	4,8	.	.	0,6	0,4	0,4	.
01 0 59	Schleswig-Flensburg	207 159	4,3	.	.	0,4	0,2	0,5	.
01 0 60	Segeberg	134 436	6,3	.	.	0,6	0,4	0,5	.
01 0 61	Steinburg	105 645	5,2	.	.	0,5	0,4	0,3	.
01 0 62	Stormarn	76 627	9,3	.	.	0,9	0,7	1,0	.
01	Schleswig-Holstein	1 576 297	6,2	.	.	0,5	0,3	0,7	.
02	Hamburg	75 532	35,6	20,0	4,5	1,1	0,1	7,5	6,5
03 1 01	Braunschweig, Stadt	19 209	23,6	12,1	3,5	1,6	0,1	7,0	5,7
03 1 02	Salzgitter, Stadt	22 394	16,6	6,5	7,0	1,0	0,4	3,2	2,6
03 1 03	Wolfsburg, Stadt	20 400	15,4	8,2	3,6	0,8	0,1	3,7	3,0
03 1 51	Gifhorn	156 272	4,8	2,6	0,3	0,6	0,4	0,5	0,2
03 1 52	Göttingen	111 659	6,2	3,4	0,7	0,4	0,2	0,8	0,5
03 1 53	Goslar	96 502	5,5	2,9	0,7	0,5	0,2	0,9	0,6
03 1 54	Helmstedt	67 379	5,8	3,1	1,2	2,1	1,9	0,8	0,5
03 1 55	Northeim	126 694	4,2	2,3	0,5	0,3	0,2	0,5	0,3
03 1 56	Osterode am Harz	63 609	5,0	2,8	0,8	0,8	0,6	0,6	0,3
03 1 57	Peine	53 454	8,7	5,2	1,3	1,2	0,6	1,3	0,9
03 1 58	Wolfenbüttel	72 234	5,2	3,3	0,4	0,6	0,2	1,0	0,6
03 1	Reg.-Bez. Braunschweig	809 806	6,4	3,5	1,0	0,7	0,4	1,0	0,7
03 2 01	Hannover, Landeshauptstadt	20 407	35,8	16,3	6,9	2,0	0,3	12,7	11,3
03 2 51	Diepholz	198 755	5,9	3,0	0,6	1,9	1,7	0,5	0,2
03 2 52	Haineln-Pyrmont	79 614	6,5	3,9	0,7	0,4	0,2	1,1	0,7
03 2 53	Hannover	208 616	8,4	4,8	0,9	1,2	0,8	1,3	0,7
03 2 54	Hildesheim	120 555	6,9	4,0	1,0	0,6	0,4	1,2	0,8
03 2 55	Holzminden	69 249	4,2	2,5	0,5	0,3	0,2	0,7	0,4
03 2 56	Nienburg (Weser)	139 882	5,3	2,3	0,5	1,5	1,4	0,4	0,2
03 2 57	Schaumburg	67 554	9,2	5,6	0,8	0,8	0,3	0,9	0,5
03 2	Reg.-Bez. Hannover	904 632	7,4	4,0	0,9	1,1	0,9	1,1	0,7
03 3 51	Celle	154 498	5,6	3,1	0,6	0,3	0,1	0,6	0,3
03 3 52	Cuxhaven	207 247	5,3	2,7	0,4	0,7	0,6	0,5	0,3
03 3 53	Harburg	124 451	8,5	5,6	0,5	0,4	0,2	0,8	0,3
03 3 54	Lüchow-Dannenberg	121 979	3,2	1,8	0,3	0,2	0,2	0,2	0,1
03 3 55	Lüneburg	132 251	5,4	3,2	0,6	0,2	0,1	0,7	0,4
03 3 56	Osterholz	65 069	8,8	4,7	0,5	0,7	0,6	0,7	0,3
03 3 57	Rotenburg (Wümme)	206 989	4,9	2,3	0,4	0,6	0,6	0,5	0,2
03 3 58	Soltau-Fallingb.ostel	187 346	4,3	2,1	0,5	0,2	0,2	0,6	0,3
03 3 59	Stade	126 598	6,6	3,2	1,1	0,7	0,4	0,5	0,2
03 3 60	Uelzen	145 377	3,8	2,0	0,4	0,2	0,1	0,4	0,2
03 3 61	Verden	78 769	7,6	4,3	0,8	0,2	0,1	0,6	0,2
03 3	Reg.-Bez. Lüneburg	1 550 574	5,5	3,0	0,5	0,4	0,3	0,5	0,2
03 4 01	Delmenhorst, Stadt	6 236	33,3	20,6	3,4	0,5	-	2,8	2,0
03 4 02	Emden, Stadt	11 243	15,8	6,4	4,9	0,5	-	1,5	1,0

\*1) Ergebnisse der Flächenerhebung 2001 nach Art der tatsächlichen Nutzung (Stichtag 31.12.2000).

1) Summe der Nutzungsarten: Gebäude- und Freifläche, Betriebsfläche (ohne Abbauland), Erholungsfläche, Verkehrsfläche, Friedhof.

"Siedlungs- und Verkehrsfläche" und "versiegelte Fläche" können nicht gleichgesetzt werden, da in die Siedlungs- und Verkehrsfläche auch unbebaute nicht versiegelte Flächen eingehen.

Bodenfläche 2001 nach regionaler Gliederung in Deutschland \*)

davon										Nachrichtlich Siedlungs- und Verkehrs- fläche <sup>1)</sup>	Schlüssel- nummer
Verkehrsfläche		Landwirtschaftsfläche			Wald- fläche (700)	Wasser- fläche (800)	Flächen anderer Nutzung				
zusammen (500)	darunter	zusammen (600)	darunter				zusammen (900)	darunter			
	Straße, Weg, Platz (510-530)		Moor (650)	Heide (660)				Friedhof (940)	Unland (950)		
Anteil an der											
13,5	13,0	24,6	0,1	0,0	6,0	14,3	7,8	0,7	0,4	47,8	01 0 01
19,0	13,7	33,8	0,2	0,0	3,4	9,3	1,9	0,6	1,2	52,1	01 0 02
7,6	5,7	36,6	0,0	0,1	14,0	14,1	2,1	0,1	1,4	33,1	01 0 03
9,9	8,7	44,9	2,6	0,0	3,7	2,5	1,3	0,5	0,5	48,1	01 0 04
4,0	3,7	78,2	0,4	0,1	3,3	4,6	3,7	0,1	2,2	10,0	01 0 51
3,8	3,6	60,5	0,1	0,2	24,6	4,2	0,6	0,1	0,3	10,0	01 0 53
4,1	3,6	77,7	0,2	0,4	3,9	3,6	5,3	0,0	2,5	9,4	01 0 54
3,5	3,3	73,7	0,1	.	9,4	4,4	2,0	0,1	0,7	10,3	01 0 55
5,3	5,0	65,1	0,8	0,2	7,0	6,5	2,1	0,2	1,1	19,1	01 0 56
2,8	2,6	68,8	0,1	.	11,0	10,6	0,9	0,1	0,3	8,7	01 0 57
3,5	3,3	75,1	1,6	0,5	10,1	4,1	1,3	0,1	0,7	9,2	01 0 58
3,5	3,4	78,3	0,8	.	6,0	5,6	1,5	0,1	0,3	8,6	01 0 59
4,0	3,8	70,9	1,0	.	15,1	1,7	1,0	0,1	0,2	10,9	01 0 60
3,6	3,3	75,1	0,7	0,2	7,8	5,8	1,7	0,1	0,3	9,3	01 0 61
4,7	4,5	69,0	0,3	0,0	12,8	1,5	0,8	0,1	0,4	15,3	01 0 62
4,0	3,7	72,2	0,6	.	9,5	4,9	2,1	0,1	0,9	11,2	01
11,7	9,4	27,8	0,1	1,0	4,5	8,1	3,6	1,1	1,2	57,0	02
11,8	9,1	39,7	-	-	12,5	3,0	0,8	0,4	0,3	44,3	03 1 01
7,6	6,4	51,4	0,0	0,0	16,5	2,8	0,9	0,3	0,6	28,4	03 1 02
7,2	6,7	46,0	0,7	0,2	23,4	3,0	0,6	0,4	0,2	27,3	03 1 03
4,2	4,0	53,3	1,1	0,5	32,3	1,8	2,4	0,1	0,1	9,7	03 1 51
6,2	5,8	51,7	0,0	0,0	32,9	1,1	0,7	0,1	0,2	13,5	03 1 52
3,9	3,5	29,1	0,4	0,1	57,0	2,0	1,1	0,1	0,5	10,8	03 1 53
4,8	4,3	60,6	0,0	0,0	24,2	1,1	0,5	0,1	0,2	11,8	03 1 54
5,6	5,0	49,8	0,0	0,0	38,2	1,0	0,4	0,1	0,2	10,5	03 1 55
4,6	4,2	30,5	0,0	0,0	56,1	1,6	0,8	0,1	0,3	10,4	03 1 56
6,0	5,5	71,4	0,2	0,0	9,2	2,1	0,2	0,1	0,1	16,7	03 1 57
4,6	4,0	68,0	0,0	0,1	18,5	1,0	1,1	0,1	0,2	11,2	03 1 58
5,2	4,7	50,4	0,3	0,1	33,6	1,6	1,0	0,1	0,2	13,1	03 1
15,8	13,8	15,9	0,7	0,0	11,2	3,4	3,2	1,4	0,4	67,4	03 2 01
5,1	4,8	75,1	2,9	0,1	9,2	2,1	0,3	0,0	0,0	11,7	03 2 51
5,2	4,8	53,0	0,0	0,0	32,0	1,4	0,5	0,1	0,1	13,1	03 2 52
6,1	5,4	59,7	2,0	0,1	19,7	3,0	0,7	0,1	0,1	16,2	03 2 53
5,6	5,0	59,5	-	-	24,3	1,3	0,7	0,1	0,2	14,0	03 2 54
4,4	4,1	42,7	0,2	0,0	45,8	1,2	0,7	0,1	0,2	9,5	03 2 55
4,6	4,4	68,0	2,2	0,3	17,0	2,5	0,8	0,1	0,2	10,5	03 2 56
5,6	5,3	55,4	0,0	0,0	25,7	1,8	0,6	0,1	0,1	16,3	03 2 57
5,6	5,1	61,1	1,5	0,1	20,9	2,1	0,6	0,1	0,1	14,4	03 2
4,4	3,7	38,7	0,8	0,6	44,9	1,5	4,0	0,1	0,1	10,9	03 3 51
4,2	4,0	76,3	2,8	0,4	7,8	3,0	2,2	0,1	0,3	10,2	03 3 52
5,2	4,6	54,1	0,7	1,4	28,1	2,0	1,0	0,1	0,4	14,7	03 3 53
4,1	3,9	52,5	0,0	0,6	36,7	2,5	0,6	0,1	0,2	7,7	03 3 54
3,9	3,5	52,6	0,1	0,3	30,7	2,7	3,8	0,1	0,5	10,2	03 3 55
4,5	4,3	69,5	2,4	0,3	9,7	2,7	3,5	0,1	0,1	14,1	03 3 56
4,5	4,2	74,0	3,8	1,8	14,2	0,8	0,4	0,1	0,1	9,9	03 3 57
3,8	3,5	42,4	0,5	2,8	31,7	0,9	16,1	0,1	0,0	8,8	03 3 58
3,8	3,6	73,4	1,5	0,2	6,9	6,9	1,2	0,1	0,4	11,3	03 3 59
3,9	3,6	53,5	0,1	0,4	33,2	0,9	4,1	0,1	0,1	8,3	03 3 60
5,2	4,8	71,1	1,4	0,5	11,9	2,6	0,9	0,1	0,2	13,5	03 3 61
4,3	3,9	59,6	1,4	1,0	23,7	2,2	3,8	0,1	0,2	10,5	03 3
9,0	8,2	47,1	-	0,0	2,5	2,2	2,6	0,5	0,0	46,1	03 4 01
7,4	6,1	58,5	-	-	0,8	7,0	8,6	0,2	6,0	25,4	03 4 02

## 1.2 Anteile der Arten tatsächlicher Nutzung an der

Schlüssel- nummer	Regionale Gliederung	Boden- fläche insgesamt (999) Hektar	Gebäude- und Freifläche			Betriebsfläche		Erholungsfläche	
			zusammen (100/200)	darunter		zusammen (300)	darunter Abbauland (310)	zusammen (400)	darunter Grünanlage (420)
				Wohnen (130)	Gewerbe, Industrie (170)				
03 4 03	Oldenburg (Oldenburg), Stadt	10 296	38,4	25,4	3,8	0,3	–	4,6	3,5
03 4 04	Osnabrück, Stadt	11 980	30,5	17,2	5,9	1,1	0,4	3,9	2,7
03 4 05	Wilhelmshaven, Stadt	10 337	21,7	10,3	3,1	6,2	–	5,0	3,7
03 4 51	Ammerland	72 822	9,3	4,9	0,9	0,6	0,6	0,8	0,4
03 4 52	Aurich	128 731	7,8	4,8	0,6	0,6	0,5	1,0	0,5
03 4 53	Cloppenburg	141 813	6,7	2,6	0,8	2,4	2,2	0,4	0,2
03 4 54	Emsland	288 115	6,0	2,4	1,0	2,0	1,8	0,4	0,2
03 4 55	Friesland	60 775	8,4	5,2	0,8	0,3	0,1	0,9	0,4
03 4 56	Grafschaft Bentheim	98 076	6,4	2,6	0,8	2,1	2,0	0,7	0,3
03 4 57	Leer	108 577	8,4	5,2	0,7	0,6	0,5	0,4	0,2
03 4 58	Oldenburg	106 294	7,0	3,6	0,5	0,5	0,4	0,6	0,3
03 4 59	Osnabrück	212 153	7,2	3,8	0,9	0,4	0,3	0,6	0,3
03 4 60	Vechta	81 252	8,6	3,4	1,2	1,9	1,8	0,7	0,4
03 4 61	Wesermarsch	82 196	5,8	3,3	0,8	0,2	0,0	0,5	0,3
03 4 62	Wittmund	65 663	5,6	3,2	0,3	0,3	0,2	0,3	0,1
03 4	Reg.-Bez. Weser-Ems	1 496 558	7,7	3,9	0,9	1,2	1,0	0,7	0,4
03	Niedersachsen	4 761 571	6,7	3,6	0,8	0,8	0,7	0,8	0,5
04 0 11	Bremen, Stadt	32 665	34,8	15,3	6,3	1,9	0,0	8,0	6,6
04 0 12	Bremerhaven, Stadt	7 763	29,1	15,1	4,1	0,8	–	7,5	6,6
04	Bremen	40 428	33,7	15,3	5,9	1,6	0,0	7,9	6,6
05 1 11	Düsseldorf, Stadt	21 700	32,8	14,5	4,6	2,1	1,0	6,7	4,9
05 1 12	Duisburg, Stadt	23 282	36,0	14,8	11,3	1,6	0,1	6,4	5,0
05 1 13	Essen, Stadt	21 036	38,9	21,7	7,7	2,7	0,0	10,2	8,5
05 1 14	Krefeld, Stadt	13 767	32,3	15,7	6,4	1,0	0,1	7,8	4,3
05 1 16	Mönchengladbach, Stadt	17 044	27,0	13,2	3,7	0,7	0,4	4,6	3,8
05 1 17	Mülheim an der Ruhr, Stadt	9 129	33,0	18,5	5,5	1,7	0,1	6,1	4,8
05 1 19	Oberhausen, Stadt	7 703	43,3	23,2	7,7	2,7	–	7,8	6,1
05 1 20	Remscheid, Stadt	7 461	27,7	14,1	4,8	0,5	0,1	2,8	2,4
05 1 22	Solingen, Stadt	8 945	31,0	17,9	4,6	0,4	0,0	2,8	2,0
05 1 24	Wuppertal, Stadt	16 838	28,9	15,0	4,0	1,3	0,7	5,8	4,8
05 1 54	Kleve	123 219	8,2	3,5	0,6	0,4	0,3	0,5	0,2
05 1 58	Mettmann	40 709	22,7	12,0	3,4	2,1	1,3	3,0	1,5
05 1 62	Neuss	57 643	16,2	8,4	2,3	2,9	2,1	2,6	1,3
05 1 66	Viersen	56 329	13,9	7,1	1,6	0,7	0,3	1,7	1,0
05 1 70	Wesel	104 238	11,7	5,7	1,5	1,8	0,9	1,5	0,8
05 1	Reg.-Bez. Düsseldorf	529 043	18,4	9,1	2,9	1,4	0,7	2,9	2,0
05 3 13	Aachen, Stadt	16 083	23,3	11,5	2,4	0,7	0,2	3,0	1,9
05 3 14	Bonn, Stadt	14 122	32,3	18,1	1,8	0,3	0,1	3,9	2,8
05 3 15	Köln, Stadt	40 515	32,3	13,6	6,1	1,8	1,0	9,2	7,7
05 3 16	Leverkusen, Stadt	7 886	35,6	20,1	6,0	1,9	0,2	5,9	4,9
05 3 54	Aachen	54 701	13,5	7,2	1,5	3,8	2,4	1,2	0,6
05 3 58	Düren	94 059	8,4	4,0	1,1	3,8	3,0	0,8	0,4
05 3 62	Erftkreis	70 445	14,2	7,3	2,4	8,3	7,5	1,3	0,8
05 3 66	Euskirchen	124 901	5,5	2,8	0,5	0,6	0,2	0,5	0,2
05 3 70	Heinsberg	62 798	12,6	6,7	1,5	1,0	0,3	1,1	0,5
05 3 74	Oberbergischer Kreis	91 820	10,4	5,7	1,0	0,4	0,2	0,5	0,2
05 3 78	Rheinisch-Bergischer Kreis	43 760	15,6	10,4	1,0	0,3	0,0	1,0	0,4
05 3 82	Rhein-Sieg-Kreis	115 351	12,3	6,7	0,8	0,8	0,5	0,9	0,4
05 3	Reg.-Bez. Köln	736 441	12,9	6,7	1,5	2,1	1,5	1,5	0,9
05 5 12	Bottrop, Stadt	10 061	23,0	11,5	4,0	3,9	1,1	4,2	2,8
05 5 13	Gelsenkirchen, Stadt	10 484	43,4	18,2	12,2	4,1	–	8,6	6,2
05 5 15	Münster, Stadt	30 284	18,6	8,8	1,8	0,4	0,1	2,6	1,8

\*) Ergebnisse der Flächenerhebung 2001 nach Art der tatsächlichen Nutzung (Stichtag 31.12.2000).

1) Summe der Nutzungsarten: Gebäude- und Freifläche, Betriebsfläche (ohne Abbauland), Erholungsfläche, Verkehrsfläche, Friedhof.

"Siedlungs- und Verkehrsfläche" und "versiegelte Fläche" können nicht gleichgesetzt werden, da in die Siedlungs- und Verkehrsfläche auch unbebaute nicht versiegelte Flächen eingehen.



**Bodenfläche 2001 nach regionaler Gliederung in Deutschland \*)**

davon										Nachrichtlich Siedlungs- und Verkehrs- fläche <sup>1)</sup>	Schlüssel- nummer
Verkehrsfläche		Landwirtschaftsfläche			Wald- fläche (700)	Wasser- fläche (800)	Flächen anderer Nutzung				
zusammen (500)	darunter	zusammen (600)	darunter				zusammen (900)	darunter			
	Straße, Weg, Platz (510-530)		Moor (650)	Heide (660)				Friedhof (940)	Unland (950)		
Anteil an der											
12,8	11,5	33,7	1,1	0,1	2,5	4,0	3,5	0,5	0,1	56,6	03 4 03
12,0	10,1	33,5	0,0	0,0	16,4	1,6	1,0	0,7	0,1	47,7	03 4 04
8,7	8,0	37,6	-	-	11,3	6,1	3,4	0,3	0,1	41,9	03 4 05
5,2	4,8	72,1	1,2	0,0	9,6	2,1	0,3	0,0	0,1	15,4	03 4 51
4,4	4,3	75,0	0,9	0,0	3,7	3,3	4,1	0,1	2,0	13,4	03 4 52
4,7	4,5	72,0	1,4	0,2	11,9	1,7	0,2	0,0	0,1	12,0	03 4 53
4,8	4,6	66,4	2,5	0,7	16,6	2,7	1,1	0,0	0,1	11,4	03 4 54
4,6	4,1	74,5	0,4	0,1	6,9	2,2	2,2	0,0	0,3	14,1	03 4 55
4,7	4,4	68,7	0,8	1,1	15,2	2,0	0,2	0,1	0,0	11,9	03 4 56
4,6	4,3	74,7	1,1	0,7	2,0	6,0	3,2	0,1	1,8	13,6	03 4 57
5,5	5,1	66,5	0,7	0,2	17,1	1,6	1,1	0,0	0,1	13,3	03 4 58
5,3	5,0	64,7	0,4	0,0	19,5	1,9	0,6	0,1	0,1	13,1	03 4 59
5,3	5,1	69,6	1,4	0,0	12,1	1,6	0,3	0,1	0,1	14,7	03 4 60
3,6	3,2	82,1	0,4	0,0	1,1	5,0	1,7	0,0	0,4	10,2	03 4 61
3,9	3,7	77,8	0,6	0,1	5,5	2,2	4,4	0,0	3,9	9,9	03 4 62
5,0	4,7	69,5	1,1	0,3	11,7	2,7	1,5	0,1	0,6	13,6	03 4
4,9	4,5	61,4	1,1	0,4	21,1	2,3	2,0	0,1	0,3	12,6	03
11,7	8,7	32,6	0,0	0,5	1,5	7,5	2,1	0,9	0,3	57,1	04 0 11
12,5	10,3	14,8	0,5	0,3	3,9	28,2	3,3	0,7	2,1	50,5	04 0 12
11,8	9,0	29,2	0,1	0,4	1,9	11,5	2,3	0,8	0,7	55,8	04
16,0	11,5	22,8	-	0,0	11,0	6,5	2,2	1,2	0,3	57,8	05 1 11
14,7	10,7	20,2	-	0,0	8,3	10,2	2,5	1,1	0,5	59,7	05 1 12
13,9	11,5	17,2	-	-	12,3	3,0	1,9	1,6	0,2	67,2	05 1 13
11,8	10,2	35,3	-	0,2	8,0	2,5	1,3	1,0	0,0	53,8	05 1 14
12,3	10,6	42,3	-	0,1	8,8	0,6	3,6	0,5	0,1	44,7	05 1 16
13,1	10,5	24,5	-	-	17,3	2,5	1,9	1,1	0,6	54,9	05 1 17
16,9	13,1	12,1	-	0,0	12,4	2,7	2,2	1,1	1,0	71,7	05 1 19
9,5	8,3	28,9	-	0,0	28,3	1,5	0,8	0,7	0,1	41,1	05 1 20
9,2	8,3	30,9	-	-	23,1	1,4	1,2	0,8	0,4	44,2	05 1 22
11,5	9,8	25,6	0,0	-	24,4	1,0	1,5	0,9	0,3	47,6	05 1 24
4,4	4,1	68,6	0,0	0,0	14,1	3,2	0,5	0,1	0,1	13,4	05 1 54
9,3	7,6	43,0	-	0,1	17,1	1,9	0,8	0,3	0,2	36,0	05 1 58
8,1	7,3	60,2	-	0,0	6,7	2,6	0,8	0,3	0,3	27,9	05 1 62
7,5	5,7	55,8	0,0	0,7	18,1	1,7	0,6	0,2	0,4	23,7	05 1 66
5,9	5,4	57,4	0,0	0,0	16,8	4,0	1,0	0,2	0,3	20,2	05 1 70
8,3	6,9	50,2	0,0	0,1	14,4	3,2	1,1	0,4	0,3	30,8	05 1
10,0	8,9	42,0	-	0,0	18,2	0,7	2,2	1,0	0,4	37,8	05 3 13
11,8	10,9	17,4	-	-	28,0	4,1	2,2	1,1	0,8	49,4	05 3 14
15,6	11,6	20,3	-	0,4	13,7	5,0	2,0	1,2	0,2	59,1	05 3 15
12,6	10,2	27,1	-	0,0	10,6	4,6	1,7	0,8	0,5	56,6	05 3 16
6,0	5,6	38,8	0,0	0,1	33,6	1,6	1,5	0,3	0,5	22,4	05 3 54
5,6	5,2	59,9	-	0,0	19,0	1,7	0,8	0,1	0,1	15,8	05 3 58
7,8	6,7	55,1	-	-	10,7	1,6	0,9	0,2	0,5	24,4	05 3 62
6,0	5,7	47,1	0,0	0,0	36,2	1,1	3,1	0,1	0,2	12,4	05 3 66
6,7	5,7	66,6	0,0	0,0	10,1	1,2	0,8	0,1	0,3	21,1	05 3 70
6,5	5,9	40,9	-	0,0	39,0	1,8	0,4	0,1	0,2	17,8	05 3 74
5,9	5,6	38,6	-	0,3	36,5	1,5	0,5	0,2	0,2	23,0	05 3 78
7,6	7,0	46,7	0,0	0,3	29,1	1,9	0,7	0,1	0,2	21,2	05 3 82
7,3	6,5	46,8	0,0	0,1	26,3	1,8	1,3	0,2	0,3	22,5	05 3
10,4	9,0	34,2	-	0,1	20,5	2,0	1,7	0,6	1,0	41,1	05 5 12
15,4	12,7	16,2	-	-	7,3	3,0	2,0	1,6	0,1	73,1	05 5 13
8,2	7,3	50,3	0,0	0,0	15,3	2,9	1,8	0,1	0,1	29,8	05 5 15

## 1.2 Anteile der Arten tatsächlicher Nutzung an der

Schlüssel- nummer	Regionale Gliederung	Boden- fläche insgesamt	Gebäude- und Freifläche			Betriebsfläche		Erholungsfläche			
			zusammen	darunter		zusammen	darunter	zusammen	darunter		
				Wohnen	Gewerbe, Industrie					Abbauland	Grünanlage
		(999)	(100/200)	(130)	(170)	(300)	(310)	(400)	(420)		
		Hektar									
05 5 54	Borken	141 848	8,4	3,3	0,9	0,2	0,1	0,7	0,4		
05 5 58	Coesfeld	110 994	6,5	2,6	0,6	0,2	0,1	0,6	0,3		
05 5 62	Recklinghausen	76 031	18,0	9,2	3,4	2,1	0,3	1,8	0,9		
05 5 66	Steinfurt	179 198	9,4	4,0	0,8	0,5	0,3	0,5	0,2		
05 5 70	Warendorf	131 705	7,3	2,8	0,8	0,4	0,2	0,6	0,4		
05 5	Reg.-Bez. Münster	690 604	10,4	4,5	1,3	0,6	0,2	1,0	0,6		
05 7 11	Bielefeld, Stadt	25 775	27,0	14,4	3,1	0,5	0,2	3,4	2,7		
05 7 54	Gütersloh	96 717	11,9	5,1	1,5	0,4	0,2	0,7	0,4		
05 7 58	Herford	44 997	18,5	9,9	2,2	0,5	0,2	0,9	0,4		
05 7 62	Höxter	119 983	4,5	1,9	0,4	0,2	0,1	0,4	0,2		
05 7 66	Lippe	124 638	9,5	5,0	0,9	0,4	0,2	1,2	0,8		
05 7 70	Minden-Lübbecke	115 206	11,0	5,4	1,0	0,5	0,4	0,6	0,3		
05 7 74	Paderborn	124 530	7,2	3,3	0,7	0,4	0,2	1,0	0,7		
05 7	Reg.-Bez. Detmold	651 847	10,1	4,9	1,1	0,4	0,2	0,9	0,6		
05 9 11	Bochum, Stadt	14 543	43,0	21,6	8,0	1,5	0,0	7,1	5,4		
05 9 13	Dortmund, Stadt	28 029	36,0	19,1	6,9	2,2	0,1	3,6	2,3		
05 9 14	Hagen, Stadt	16 036	20,6	10,7	3,9	1,4	0,6	2,5	1,6		
05 9 15	Hamm, Stadt	22 626	19,1	9,3	3,3	1,4	0,0	1,7	1,1		
05 9 16	Heme, Stadt	5 141	46,4	23,7	10,2	1,9	0,0	5,8	4,4		
05 9 54	Ennepe-Ruhr-Kreis	40 829	18,0	9,8	2,7	0,8	0,1	1,5	1,0		
05 9 58	Hochsauerlandkreis	195 868	4,9	2,3	0,6	0,5	0,2	0,4	0,2		
05 9 62	Märkischer Kreis	105 896	10,3	5,5	1,6	0,5	0,3	0,6	0,4		
05 9 66	Olpe	71 070	6,3	3,1	0,9	0,4	0,1	0,5	0,2		
05 9 70	Siegen-Wittgenstein	113 150	7,6	4,3	1,3	0,3	0,0	0,4	0,2		
05 9 74	Soest	132 750	7,7	3,3	0,8	0,5	0,3	0,7	0,4		
05 9 78	Unna	54 262	17,9	9,2	2,6	1,4	0,1	1,4	0,8		
05 9	Reg.-Bez. Amsberg	800 201	10,9	5,5	1,7	0,7	0,2	1,0	0,6		
05	Nordrhein-Westfalen	3 408 136	12,2	6,0	1,6	1,0	0,6	1,4	0,9		
06 4 11	Darmstadt, Stadt	12 223	20,1	9,2	2,4	0,3	0,1	3,2	2,4		
06 4 12	Frankfurt am Main, Stadt	24 836	31,1	12,8	4,9	0,3	0,0	5,8	4,3		
06 4 13	Offenbach am Main, Stadt	4 490	27,7	14,4	4,5	0,6	0,0	5,3	3,7		
06 4 14	Wiesbaden, Landeshauptstadt	20 390	19,9	9,9	2,3	1,7	0,8	5,9	4,7		
06 4 31	Bergstraße	71 955	8,8	4,8	0,9	0,3	0,2	0,6	0,3		
06 4 32	Darmstadt-Dieburg	65 851	9,7	5,6	1,0	0,6	0,4	0,8	0,4		
06 4 33	Groß-Gerau	45 305	12,5	5,9	2,3	0,6	0,4	1,5	0,8		
06 4 34	Hochtaunuskreis	48 205	10,2	6,2	0,6	0,3	0,1	1,3	0,8		
06 4 35	Main-Kinzig-Kreis	139 755	7,4	3,8	0,8	0,3	0,1	0,8	0,3		
06 4 36	Main-Taunus-Kreis	22 240	17,9	10,5	1,7	0,8	0,2	2,2	1,4		
06 4 37	Odenwaldkreis	62 386	5,0	2,7	0,5	0,1	0,0	0,3	0,1		
06 4 38	Offenbach	35 629	16,8	9,0	2,1	0,9	0,3	1,7	0,8		
06 4 39	Rheingau-Taunus-Kreis	81 144	5,2	3,1	0,4	0,1	0,0	0,8	0,6		
06 4 40	Wetteraukreis	110 071	6,8	3,6	0,6	0,4	0,2	0,7	0,4		
06 4	Reg.-Bez. Darmstadt	744 480	10,0	5,2	1,1	0,4	0,2	1,3	0,8		
06 5 31	Gießen	85 466	8,5	4,3	0,8	0,4	0,2	0,8	0,5		
06 5 32	Lahn-Dill-Kreis	106 653	7,6	4,1	1,0	0,5	0,3	0,7	0,2		
06 5 33	Limburg-Weilburg	73 844	7,7	4,1	0,8	0,7	0,5	0,8	0,5		
06 5 34	Marburg-Biedenkopf	126 263	6,2	2,8	0,5	0,4	0,2	0,6	0,3		
06 5 35	Vogelsbergkreis	145 893	3,6	1,5	0,3	0,2	0,1	0,4	0,1		
06 5	Reg.-Bez. Gießen	538 119	6,4	3,1	0,6	0,4	0,2	0,6	0,3		
06 6 11	Kassel, Stadt	10 675	34,5	18,3	4,4	0,4	0,2	9,9	8,5		
06 6 31	Fulda	138 039	5,5	2,5	0,5	0,3	0,1	0,6	0,3		
06 6 32	Hersfeld-Rotenburg	109 705	4,6	2,2	0,6	0,4	0,2	0,4	0,2		

\*) Ergebnisse der Flächenerhebung 2001 nach Art der tatsächlichen Nutzung (Stichtag 31.12.2000).

1) Summe der Nutzungsarten: Gebäude- und Freifläche, Betriebsfläche (ohne Abbauland), Erholungsfläche, Verkehrsfläche, Friedhof.

"Siedlungs- und Verkehrsfläche" und "versiegelte Fläche" können nicht gleichgesetzt werden, da in die Siedlungs- und Verkehrsfläche auch unbebaute nicht versiegelte Flächen eingehen.

Bodenfläche 2001 nach regionaler Gliederung in Deutschland \*)

davon										Nachrichtlich Siedlungs- und Verkehrs- fläche <sup>1)</sup>	Schlüssel- nummer
Verkehrsfläche		Landwirtschaftsfläche			Wald- fläche (700)	Wasser- fläche (800)	Flächen anderer Nutzung				
zusammen (500)	darunter	zusammen (600)	darunter				zusammen (900)	darunter			
	Straße, Weg, Platz (510-530)		Moor (650)	Heide (660)				Friedhof (940)	Unland (950)		
Anteil an der											
5,2	5,0	70,4	0,2	0,3	13,5	1,3	0,2	0,1	0,0	14,5	05 5 54
4,8	4,3	71,3	0,0	0,8	14,9	1,5	0,2	0,1	0,1	12,1	05 5 58
8,6	7,6	40,2	0,3	0,3	25,3	3,2	0,8	0,4	0,1	30,6	05 5 62
5,5	5,1	68,6	0,1	0,3	13,5	1,6	0,3	0,0	0,1	15,7	05 5 66
4,7	4,4	72,7	0,0	0,0	12,5	1,6	0,3	0,1	0,1	12,8	05 5 70
5,9	5,4	64,9	0,1	0,3	14,9	1,8	0,4	0,1	0,1	17,8	05 5
9,0	8,3	39,4	0,0	0,3	19,0	0,6	1,0	0,7	0,2	40,5	05 7 11
5,5	5,1	66,3	0,0	0,0	12,6	1,2	1,5	0,1	0,1	18,4	05 7 54
7,8	7,3	62,4	0,0	0,0	8,3	1,1	0,6	0,3	0,1	27,8	05 7 58
4,7	4,2	59,8	0,0	-	29,1	1,0	0,4	0,1	0,2	9,7	05 7 62
4,6	4,3	50,7	0,0	0,1	27,6	0,8	5,3	0,2	0,1	15,6	05 7 66
6,5	6,1	67,3	0,4	0,0	10,9	2,7	0,6	0,2	0,2	18,3	05 7 70
5,5	4,9	53,4	0,0	0,0	27,3	1,3	3,9	0,1	0,1	14,0	05 7 74
5,6	5,2	58,5	0,1	0,0	21,0	1,3	2,2	0,2	0,1	17,0	05 7
14,9	12,2	24,7	-	0,0	5,6	1,1	2,1	1,8	0,3	68,3	05 9 11
14,9	11,5	29,8	-	-	9,9	1,9	1,6	1,3	0,2	58,0	05 9 13
9,5	7,3	20,6	-	0,0	41,8	2,3	1,3	0,6	0,5	34,0	05 9 14
8,7	7,1	57,1	-	-	7,7	2,5	1,6	0,3	0,3	31,3	05 9 15
19,0	13,7	16,3	-	0,0	4,3	4,4	1,9	1,5	0,3	74,6	05 9 16
6,9	5,7	40,1	-	-	30,1	1,7	0,9	0,4	0,4	27,6	05 9 54
5,2	5,0	31,9	0,0	0,1	55,8	0,9	0,3	0,1	0,2	10,9	05 9 58
4,9	4,5	32,4	-	0,0	49,4	1,2	0,7	0,2	0,3	16,2	05 9 62
6,4	6,2	25,6	-	0,0	58,5	1,8	0,5	0,1	0,2	13,5	05 9 66
6,1	5,6	19,6	-	0,0	64,8	0,7	0,5	0,1	0,1	14,5	05 9 70
5,4	5,2	63,4	0,0	0,0	19,8	1,9	0,6	0,1	0,2	14,1	05 9 74
8,1	7,1	56,4	-	0,0	11,8	1,8	1,1	0,4	0,0	29,2	05 9 78
6,5	5,8	37,1	0,0	0,0	41,7	1,4	0,7	0,2	0,2	19,1	05 9
6,7	5,9	51,0	0,0	0,1	24,8	1,8	1,1	0,2	0,2	21,0	05
10,3	7,7	20,0	-	0,0	44,8	0,6	0,6	0,1	0,2	33,9	06 4 11
17,3	12,1	27,0	-	-	15,3	2,2	1,0	0,7	0,2	55,1	06 4 12
13,5	12,4	15,7	-	-	33,2	2,9	1,0	0,7	0,2	47,8	06 4 13
10,9	9,1	31,0	-	-	27,4	2,6	0,7	0,4	0,1	38,0	06 4 14
5,4	5,1	41,9	-	-	39,9	2,1	0,9	0,1	0,5	15,1	06 4 31
6,9	6,4	45,0	0,0	-	35,1	1,0	0,8	0,1	0,4	17,8	06 4 32
7,2	6,5	47,2	0,0	0,0	24,6	5,0	1,3	0,2	0,4	21,7	06 4 33
6,5	6,2	30,4	-	-	50,4	0,5	0,3	0,2	0,1	18,4	06 4 34
6,4	6,0	39,7	0,0	0,0	43,2	1,3	0,8	0,1	0,4	14,9	06 4 35
9,1	8,5	43,7	-	-	24,3	1,3	0,6	0,2	0,2	30,1	06 4 36
4,5	4,3	32,9	-	-	56,3	0,4	0,4	0,1	0,3	9,9	06 4 37
8,6	8,0	25,3	0,0	0,0	44,1	1,9	0,8	0,3	0,4	27,9	06 4 38
6,2	5,9	29,8	0,0	-	55,6	1,8	0,4	0,1	0,1	12,4	06 4 39
6,7	6,3	54,4	0,0	-	29,2	1,1	0,7	0,1	0,4	14,5	06 4 40
7,0	6,4	39,1	0,0	0,0	40,0	1,6	0,7	0,1	0,3	18,6	06 4
7,4	7,1	46,3	0,0	-	34,7	1,1	0,7	0,1	0,3	17,2	06 5 31
7,4	6,9	35,3	0,0	-	46,7	1,2	0,6	0,1	0,2	16,0	06 5 32
7,5	7,2	47,1	-	-	34,2	1,1	0,9	0,1	0,8	16,3	06 5 33
6,2	6,0	44,3	0,0	0,0	40,9	0,9	0,6	0,1	0,3	13,3	06 5 34
5,8	5,7	49,7	0,0	0,0	38,7	1,1	0,5	0,1	0,4	10,0	06 5 35
6,7	6,4	44,7	0,0	0,0	39,5	1,0	0,7	0,1	0,4	14,0	06 5
13,0	10,7	16,8	-	-	21,6	2,0	1,7	0,8	0,7	58,4	06 6 11
6,6	6,2	49,8	0,0	0,0	34,9	0,8	1,5	0,1	0,2	13,1	06 6 31
6,1	5,7	41,3	0,0	-	45,7	1,0	0,4	0,1	0,3	11,5	06 6 32

## 1.2 Anteile der Arten tatsächlicher Nutzung an der

Schlüssel- nummer	Regionale Gliederung	Boden- fläche insgesamt	Gebäude- und Freifläche			Betriebsfläche		Erholungsfläche			
			zusammen	darunter		zusammen	darunter	zusammen	darunter		
				Wohnen	Gewerbe, Industrie					Abbauland	Grünanlage
		(999)	(100/200)	(130)	(170)	(300)	(310)	(400)	(420)		
		Hektar									
06 6 33	Kassel	129 287	6,5	3,6	0,5	0,2	0,1	0,7	0,5		
06 6 34	Schwalm-Eder-Kreis	153 854	4,7	2,2	0,4	0,5	0,3	0,4	0,2		
06 6 35	Waldeck-Frankenberg	184 857	3,7	1,6	0,3	0,2	0,1	0,4	0,2		
06 6 36	Werra-Meißner-Kreis	102 470	4,5	2,1	0,4	0,2	0,1	0,4	0,3		
06 6	Reg.-Bez. Kassel	828 886	5,2	2,5	0,5	0,3	0,2	0,6	0,4		
06	Hessen	2 111 484	7,2	3,6	0,7	0,4	0,2	0,8	0,5		
07 1 11	Koblenz, Stadt	10 501	19,5	8,6	2,0	0,7	0,2	4,1	3,4		
07 1 31	Ahrweiler	78 695	4,3	2,4	0,4	0,4	0,2	1,6	1,0		
07 1 32	Altenkirchen (Westerwald)	64 196	7,7	4,4	0,9	0,3	0,1	1,2	0,9		
07 1 33	Bad Kreuznach	86 367	5,2	2,4	0,4	0,5	0,3	1,4	1,0		
07 1 34	Birkenfeld	77 661	3,8	1,9	0,3	0,3	0,1	1,2	0,9		
07 1 35	Cochem-Zell	72 000	3,8	1,3	0,3	0,2	0,0	0,8	0,6		
07 1 37	Mayen-Koblenz	81 723	6,8	3,2	1,1	1,3	0,6	1,6	1,3		
07 1 38	Neuwied	62 680	8,5	4,6	1,1	0,9	0,3	1,9	1,4		
07 1 40	Rhein-Hunsrück-Kreis	96 295	3,8	1,8	0,4	0,2	0,0	0,9	0,7		
07 1 41	Rhein-Lahn-Kreis	78 231	4,3	2,3	0,3	0,4	0,2	1,4	1,0		
07 1 43	Westerwaldkreis	98 875	7,0	3,6	1,0	1,4	1,0	1,6	1,2		
07 2 11	Trier, Stadt	11 714	15,8	6,7	2,2	0,3	0,0	4,7	4,1		
07 2 31	Bernkastel-Wittlich	117 769	3,2	1,3	0,4	0,3	0,1	1,2	1,0		
07 2 32	Bitburg-Prüm	162 604	2,6	1,0	0,2	0,1	0,1	0,9	0,7		
07 2 33	Daun	91 101	2,8	1,1	0,3	0,7	0,4	1,4	1,2		
07 2 35	Trier-Saarburg	109 089	3,5	1,6	0,3	0,3	0,1	1,6	1,3		
07 3 11	Frankenthal (Pfalz), Stadt	4 378	18,2	8,8	2,7	0,5	-	3,8	2,6		
07 3 12	Kaiserslautern, Stadt	13 972	16,9	7,2	2,2	0,2	-	2,2	1,7		
07 3 13	Landau in der Pfalz, Stadt	8 294	11,4	5,0	1,6	0,5	-	2,3	1,9		
07 3 14	Ludwigshafen am Rhein, Stadt	7 767	35,0	12,3	12,8	0,9	0,1	7,9	6,2		
07 3 15	Mainz, Stadt	9 777	28,0	12,8	3,6	1,0	0,9	4,4	3,4		
07 3 16	Neustadt an der Weinstraße, Stadt	11 711	9,3	4,8	0,8	0,4	0,0	3,0	2,1		
07 3 17	Pirmasens, Stadt	6 137	14,5	7,1	2,6	0,8	0,0	6,8	6,3		
07 3 18	Speyer, Stadt	4 258	25,2	9,0	6,2	4,5	3,1	4,3	3,0		
07 3 19	Worms, Stadt	10 873	13,3	6,2	2,7	0,9	0,1	4,4	3,8		
07 3 20	Zweibrücken, Stadt	7 064	15,5	7,0	1,9	0,7	-	2,8	2,3		
07 3 31	Alzey-Worms	58 814	5,3	2,7	0,4	0,3	0,2	1,4	1,2		
07 3 32	Bad Dürkheim	59 480	5,4	3,0	0,4	0,4	0,1	1,6	1,4		
07 3 33	Donnersbergkreis	64 546	3,7	1,9	0,3	0,4	0,1	1,0	0,8		
07 3 34	Germersheim	46 326	7,7	3,4	1,5	1,1	0,7	1,4	1,0		
07 3 35	Kaiserslautern	63 994	5,3	3,0	0,4	0,3	0,0	1,2	0,9		
07 3 36	Kusel	57 346	4,0	2,2	0,2	0,7	0,2	1,5	1,2		
07 3 37	Südliche Weinstraße	63 986	4,5	2,2	0,4	0,2	0,1	1,5	1,1		
07 3 38	Ludwigshafen	30 488	10,2	6,2	0,7	1,6	1,0	2,6	1,5		
07 3 39	Mainz-Bingen	60 609	7,2	3,6	0,7	0,8	0,3	1,7	1,3		
07 3 40	Südwestpfalz	95 367	3,3	1,9	0,3	0,2	0,0	1,6	1,3		
07 9 32	Gemeinschftl. deutsch-luxemb. Hoheit	234	-	-	-	-	-	-	-		
07 9 35	Gemeinschftl. deutsch-luxemb. Hoheit	386	0,3	-	-	-	-	-	-		
07	Rheinland-Pfalz	1 985 308	5,5	2,7	0,6	0,5	0,2	1,5	1,2		
08 1 11	Stuttgart, Landeshauptstadt	20 736	29,1	17,4	3,9	0,2	0,0	5,2	3,8		
08 1 15	Böblingen	61 783	11,0	6,0	1,9	0,4	0,2	1,6	1,2		
08 1 16	Esslingen	64 144	13,6	8,1	2,3	0,2	0,0	1,1	0,4		
08 1 17	Göppingen	64 233	8,8	4,6	1,2	0,2	0,1	0,8	0,4		
08 1 18	Ludwigsburg	68 681	12,5	6,2	2,1	0,2	0,1	1,3	0,5		
08 1 19	Rems-Murr-Kreis	85 814	8,9	4,8	1,3	0,2	0,1	0,7	0,4		
08 1 21	Heilbronn, Stadt	9 988	20,2	9,7	4,9	0,7	0,0	2,2	1,5		
08 1 25	Heilbronn	109 991	7,5	3,8	1,2	0,2	0,1	0,7	0,3		
08 1 26	Hohenlohekreis	77 676	5,0	2,0	0,7	0,2	0,1	0,5	0,2		

\*) Ergebnisse der Flächenerhebung 2001 nach Art der tatsächlichen Nutzung (Stichtag 31.12.2000).

1) Summe der Nutzungsarten: Gebäude- und Freifläche, Betriebsfläche (ohne Abbauland), Erholungsfläche, Verkehrsfläche, Friedhof.

"Siedlungs- und Verkehrsfläche" und "versiegelte Fläche" können nicht gleichgesetzt werden, da in die Siedlungs- und Verkehrsfläche auch unbebaute nicht versiegelte Flächen eingehen.

**Bodenfläche 2001 nach regionaler Gliederung in Deutschland \*)**

davon										Nachrichtlich Siedlungs- und Verkehrs- fläche <sup>1)</sup>	Schlüssel- nummer
Verkehrsfläche		Landwirtschaftsfläche			Wald- fläche (700)	Wasser- fläche (800)	Flächen anderer Nutzung				
zusammen (500)	darunter	zusammen (600)	darunter				zusammen (900)	darunter			
	Straße, Weg, Platz (510-530)		Moor (650)	Heide (660)				Friedhof (940)	Unland (950)		
Anteil an der											
5,7	5,3	45,8	0,0	-	39,1	1,1	0,9	0,1	0,3	13,1	06 6 33
6,1	5,7	50,2	0,0	0,0	34,9	1,3	1,9	0,1	1,5	11,4	06 6 34
5,2	4,9	42,9	0,0	0,0	45,5	1,6	0,5	0,1	0,3	9,4	06 6 35
6,0	5,5	43,3	-	-	43,0	1,4	1,2	0,1	0,7	11,1	06 6 36
6,0	5,6	45,4	0,0	0,0	40,2	1,2	1,1	0,1	0,6	12,1	06 6
6,5	6,1	43,0	0,0	0,0	39,9	1,3	0,8	0,1	0,4	14,9	06
9,8	7,2	24,1	-	-	28,5	5,4	8,0	0,6	0,3	34,4	07 1 11
7,0	6,1	33,4	-	-	51,3	1,6	0,5	0,1	0,3	13,2	07 1 31
6,0	5,4	31,7	-	-	50,2	1,0	2,0	0,1	0,2	15,1	07 1 32
5,9	5,2	46,3	0,0	0,0	38,6	0,9	1,2	0,1	0,3	12,8	07 1 33
4,7	4,0	31,3	-	-	45,5	0,5	12,6	0,1	0,3	9,9	07 1 34
5,8	4,6	38,7	0,0	0,0	48,6	1,7	0,4	0,0	0,3	10,6	07 1 35
6,6	5,4	49,6	-	-	30,8	1,8	1,5	0,1	0,9	15,9	07 1 37
6,4	5,5	34,6	-	-	45,1	2,0	0,5	0,1	0,3	17,5	07 1 38
6,5	5,3	42,2	0,0	-	45,0	0,9	0,5	0,1	0,1	11,5	07 1 40
6,0	5,3	38,9	-	-	46,5	1,7	0,8	0,1	0,5	11,9	07 1 41
6,5	5,6	39,2	0,0	-	40,9	1,4	1,8	0,1	0,3	15,7	07 1 43
9,2	6,3	23,1	-	-	41,9	3,3	1,8	0,3	0,5	30,2	07 2 11
5,8	4,6	38,0	-	-	49,4	1,5	0,7	0,0	0,3	10,4	07 2 31
5,3	4,1	54,5	-	-	35,5	0,6	0,5	0,0	0,2	8,9	07 2 32
6,3	5,2	43,2	0,1	0,0	44,5	0,7	0,4	0,0	0,1	10,8	07 2 33
6,0	4,4	40,7	-	-	46,0	1,1	0,7	0,1	0,2	11,3	07 2 35
10,5	8,3	62,5	-	-	1,4	2,1	1,0	0,5	0,1	33,5	07 3 11
7,6	5,6	9,8	-	-	62,0	0,6	0,7	0,5	0,1	27,4	07 3 12
8,5	6,9	42,9	-	-	31,0	0,5	2,9	0,2	0,2	22,9	07 3 13
14,7	10,8	31,4	-	-	3,4	5,4	1,4	0,7	0,3	59,1	07 3 14
14,1	10,3	44,0	-	-	3,0	3,4	2,0	0,8	0,2	47,5	07 3 15
6,5	5,1	36,0	-	-	43,5	0,7	0,6	0,2	0,1	19,4	07 3 16
8,4	7,7	30,4	-	-	37,9	0,4	0,9	0,6	0,2	31,1	07 3 17
10,4	7,8	22,1	-	-	22,0	8,4	3,1	0,4	0,6	41,8	07 3 18
10,1	8,0	63,0	-	-	3,2	4,4	0,8	0,4	0,1	28,9	07 3 19
7,9	6,7	47,8	-	-	20,7	0,9	3,7	0,3	0,4	27,2	07 3 20
7,2	6,0	79,0	-	-	4,8	1,3	0,7	0,1	0,3	14,2	07 3 31
4,6	4,0	35,5	-	-	51,7	0,5	0,3	0,1	0,1	12,0	07 3 32
5,0	4,4	57,1	-	-	32,1	0,5	0,2	0,1	0,1	10,1	07 3 33
5,2	4,4	39,8	-	-	39,8	4,3	0,8	0,1	0,1	14,7	07 3 34
5,0	4,3	35,8	-	-	48,5	0,5	3,4	0,1	0,2	11,8	07 3 35
5,7	4,5	52,6	-	-	29,4	0,7	5,5	0,1	0,1	11,7	07 3 36
5,2	4,8	42,7	-	0,0	44,9	0,7	0,3	0,1	0,1	11,5	07 3 37
6,6	5,4	56,8	-	-	16,7	4,6	0,8	0,2	0,2	20,2	07 3 38
7,4	6,0	63,6	0,0	-	15,5	3,1	0,7	0,1	0,2	16,9	07 3 39
4,2	3,6	27,4	0,0	-	62,5	0,5	0,3	0,1	0,1	9,4	07 3 40
0,1	0,1	0,0	-	0,0	-	99,7	0,2	-	0,2	0,1	07 9 32
-	-	-	-	-	-	99,2	0,5	-	0,5	0,3	07 9 35
6,0	5,0	42,8	0,0	0,0	40,8	1,4	1,5	0,1	0,2	13,4	07
14,5	12,3	24,3	-	-	23,9	1,3	1,6	1,0	0,3	49,9	08 1 11
7,6	7,2	43,2	0,0	0,0	34,5	0,4	1,1	0,2	0,6	20,8	08 1 15
8,1	7,2	46,2	0,0	-	29,0	1,0	0,9	0,2	0,6	23,1	08 1 16
5,9	5,6	51,2	0,0	0,0	31,9	0,4	0,8	0,1	0,6	15,6	08 1 17
8,3	7,7	57,0	0,0	0,0	18,0	1,3	1,3	0,2	0,8	22,4	08 1 18
6,5	6,1	43,6	0,0	0,0	39,1	0,6	0,5	0,1	0,4	16,3	08 1 19
11,0	9,7	48,9	-	-	13,9	2,2	0,9	0,4	0,3	34,4	08 1 21
7,1	6,7	57,4	0,0	0,0	25,4	1,0	0,7	0,1	0,5	15,4	08 1 25
6,5	6,3	58,3	-	0,0	27,8	1,0	0,8	0,0	0,6	12,1	08 1 26

## 1.2 Anteile der Arten tatsächlicher Nutzung an der

Schlüssel- nummer	Regionale Gliederung	Boden- fläche insgesamt	Gebäude- und Freifläche			Betriebsfläche		Erholungsfläche	
			zusammen	darunter		zusammen	darunter	zusammen	darunter
				Wohnen	Gewerbe, Industrie				
		(999)	(100/200)	(130)	(170)	(300)	(310)	(400)	(420)
		Hektar							
08 1 27	Schwäbisch Hall	148 403	4,8	2,1	0,7	0,2	0,2	0,3	0,1
08 1 28	Main-Tauber-Kreis	130 443	3,9	1,5	0,6	0,2	0,1	0,3	0,1
08 1 35	Heidenheim	62 713	5,9	3,3	0,9	0,3	0,2	0,6	0,3
08 1 36	Ostalbkreis	151 157	6,1	3,0	0,8	0,1	0,1	0,5	0,2
08 1	Reg.-Bez. Stuttgart	1 055 761	7,8	4,0	1,2	0,2	0,1	0,8	0,4
08 2 11	Baden-Baden, Stadt	14 018	7,5	4,5	1,0	0,8	0,6	1,6	1,2
08 2 12	Karlsruhe, Stadt	17 346	26,8	12,6	7,7	0,7	0,4	4,2	2,7
08 2 15	Karlsruhe	108 496	9,6	5,1	1,7	0,6	0,5	0,8	0,3
08 2 16	Rastatt	73 883	7,6	4,0	1,7	1,0	0,9	0,7	0,3
08 2 21	Heidelberg, Stadt	10 883	17,7	9,6	2,1	0,3	0,1	2,2	1,2
08 2 22	Mannheim, Universitätsstadt	14 496	33,0	13,2	10,4	0,7	0,0	5,3	4,2
08 2 25	Neckar-Odenwald-Kreis	112 632	4,9	2,5	0,6	0,2	0,1	0,5	0,1
08 2 26	Rhein-Neckar-Kreis	106 171	10,4	5,8	1,7	0,5	0,4	0,9	0,4
08 2 31	Pforzheim, Stadt	9 784	16,6	9,7	2,1	0,3	0,1	1,9	1,2
08 2 35	Calw	79 753	5,2	2,7	0,6	0,1	0,0	0,6	0,3
08 2 36	Enzkreis	57 388	8,0	4,8	1,1	0,2	0,1	0,6	0,2
08 2 37	Freudenstadt	87 065	4,3	2,1	0,6	0,2	0,1	0,4	0,1
08 2	Reg.-Bez. Karlsruhe	691 916	8,5	4,5	1,5	0,4	0,3	0,9	0,5
08 3 11	Freiburg im Breisgau, Stadt	15 306	17,3	9,4	2,5	0,1	0,0	3,0	1,7
08 3 15	Breisgau-Hochschwarzwald	137 834	4,9	2,4	0,8	0,3	0,2	0,4	0,2
08 3 16	Emmendingen	67 990	5,4	2,6	0,8	0,2	0,1	0,5	0,2
08 3 17	Ortenaukreis	186 071	6,2	3,2	1,2	0,4	0,3	0,5	0,2
08 3 25	Rottweil	76 943	6,1	3,0	0,9	0,4	0,3	0,4	0,2
08 3 26	Schwarzwald-Baar-Kreis	102 524	5,6	2,8	0,9	0,2	0,1	0,8	0,4
08 3 27	Tuttlingen	73 435	5,9	2,9	1,1	0,1	0,0	0,4	0,2
08 3 35	Konstanz	81 776	7,5	4,0	1,1	0,4	0,3	1,1	0,5
08 3 36	Lörrach	80 681	6,5	3,4	1,0	0,3	0,1	0,6	0,3
08 3 37	Waldshut	113 117	5,0	2,5	0,7	0,2	0,1	0,5	0,1
08 3	Reg.-Bez. Freiburg	935 676	6,0	3,1	1,0	0,3	0,2	0,6	0,3
08 4 15	Reutlingen	109 410	6,1	3,2	0,9	0,2	0,1	0,8	0,4
08 4 16	Tübingen	51 916	9,0	5,0	1,2	0,4	0,1	0,9	0,4
08 4 17	Zollernalbkreis	91 773	6,8	4,0	0,9	0,3	0,1	0,5	0,2
08 4 21	Ulm, Universitätsstadt	11 869	16,7	8,2	4,1	0,7	0,4	2,5	1,7
08 4 25	Alb-Donau-Kreis	135 732	4,6	2,0	0,7	0,4	0,3	0,4	0,2
08 4 26	Biberach	140 984	5,1	2,4	0,6	0,5	0,4	0,3	0,1
08 4 35	Bodenseekreis	66 478	7,8	3,9	0,9	0,2	0,1	0,8	0,4
08 4 36	Ravensburg	163 181	5,1	2,4	0,6	0,3	0,2	0,5	0,2
08 4 37	Sigmaringen	120 435	4,5	2,0	0,6	0,5	0,4	0,4	0,1
08 4	Reg.-Bez. Tübingen	891 777	5,8	2,9	0,8	0,3	0,2	0,6	0,3
08	Baden-Württemberg	3 575 130	7,0	3,6	1,1	0,3	0,2	0,7	0,3
09 1 61	Ingolstadt, Stadt	13 335	21,0	9,9	4,2	0,6	0,2	2,8	1,8
09 1 62	München, Landeshauptstadt	31 046	45,5	23,6	4,0	0,7	0,2	8,5	7,2
09 1 63	Rosenheim, Stadt	3 722	25,5	14,2	2,6	0,5	0,1	1,7	0,7
09 1 71	Altötting	56 939	6,4	2,8	1,2	0,4	0,2	0,5	0,1
09 1 72	Berchtesgadener Land	83 993	3,2	1,6	0,2	0,2	0,2	0,3	0,1
09 1 73	Bad Tölz-Wolfratshausen	111 066	2,9	1,5	0,2	0,3	0,3	0,3	0,1
09 1 74	Dachau	57 897	6,0	2,8	0,5	0,3	0,1	0,5	0,1
09 1 75	Ebersberg	54 938	5,4	2,7	0,3	0,4	0,3	0,7	0,2
09 1 76	Eichstätt	121 445	3,9	1,8	0,4	0,5	0,3	0,3	0,1
09 1 77	Erding	87 074	4,4	1,8	0,3	0,3	0,1	0,5	0,1
09 1 78	Freising	79 961	5,1	2,2	0,5	0,4	0,3	0,4	0,1
09 1 79	Fürstenfeldbruck	43 485	8,9	5,5	0,6	0,3	0,2	0,7	0,3
09 1 80	Garmisch-Partenkirchen	101 231	2,4	1,3	0,1	0,2	0,1	0,2	0,1

\*) Ergebnisse der Flächenerhebung 2001 nach Art der tatsächlichen Nutzung (Stichtag 31.12.2000).

1) Summe der Nutzungsarten: Gebäude- und Freifläche, Betriebsfläche (ohne Abbauland), Erholungsfläche, Verkehrsfläche, Friedhof.

"Siedlungs- und Verkehrsfläche" und "versiegelte Fläche" können nicht gleichgesetzt werden, da in die Siedlungs- und Verkehrsfläche auch unbebaute nicht versiegelte Flächen eingehen.

Bodenfläche 2001 nach regionaler Gliederung in Deutschland \*)

davon										Nachrichtlich Siedlungs- und Verkehrs- fläche <sup>1)</sup>	Schlüssel- nummer
Verkehrsfläche		Landwirtschaftsfläche			Wald- fläche (700)	Wasser- fläche (800)	Flächen anderer Nutzung				
zusammen (500)	darunter	zusammen (600)	darunter				zusammen (900)	darunter			
	Straße, Weg, Platz (510-530)		Moor (650)	Heide (660)				Friedhof (940)	Unland (950)		
Anteil an der											
5,2	5,0	56,9	0,0	0,0	31,2	0,8	0,6	0,1	0,4	10,5	08 1 27
5,8	5,6	58,2	-	-	29,3	0,8	1,5	0,0	0,9	10,2	08 1 28
5,0	4,8	44,3	-	0,5	43,1	0,4	0,5	0,1	0,4	11,5	08 1 35
4,7	4,4	48,6	0,0	0,0	38,7	0,7	0,6	0,1	0,3	11,4	08 1 36
6,4	6,0	51,7	0,0	0,0	31,5	0,8	0,8	0,1	0,5	15,2	08 1
4,8	4,0	22,7	-	-	61,5	0,6	0,5	0,2	0,2	14,3	08 2 11
12,3	10,2	24,7	-	-	26,0	3,8	1,5	0,4	0,4	44,0	08 2 12
5,5	4,9	47,1	0,0	0,0	33,7	1,6	1,0	0,1	0,4	16,1	08 2 15
4,9	3,8	32,0	-	-	50,5	2,6	0,8	0,1	0,3	13,3	08 2 16
8,5	6,9	27,6	-	-	40,6	2,3	0,9	0,5	0,3	29,1	08 2 21
15,8	12,0	25,4	-	-	12,7	5,0	2,1	0,2	0,2	55,0	08 2 22
4,4	4,1	46,7	-	0,0	42,0	0,6	0,8	0,1	0,5	9,9	08 2 25
6,3	5,8	43,8	-	-	35,7	1,5	0,8	0,1	0,4	17,9	08 2 26
8,5	7,5	18,6	-	-	52,0	0,8	1,4	0,6	0,2	27,7	08 2 31
4,3	4,0	26,8	0,1	0,0	61,8	0,4	0,9	0,1	0,6	10,2	08 2 35
5,7	5,3	45,8	0,0	0,0	38,3	0,5	0,9	0,1	0,7	14,4	08 2 36
4,3	3,9	27,0	-	0,1	62,5	0,6	0,7	0,1	0,6	9,2	08 2 37
5,6	4,9	37,7	0,0	0,0	44,7	1,3	0,9	0,1	0,5	15,2	08 2
10,0	8,2	24,8	-	-	42,5	1,3	1,0	0,4	0,4	30,7	08 3 11
4,4	3,9	40,6	0,0	-	47,2	1,4	0,9	0,0	0,7	9,8	08 3 15
4,0	3,8	41,6	-	-	45,6	1,3	1,4	0,1	0,9	10,0	08 3 16
3,9	3,4	39,3	0,0	-	46,9	1,9	0,9	0,1	0,4	10,8	08 3 17
5,2	4,9	44,3	0,0	0,0	42,4	0,5	0,7	0,1	0,6	11,9	08 3 25
4,2	3,9	42,5	0,2	-	45,6	0,6	0,5	0,1	0,4	10,8	08 3 26
4,3	4,0	38,0	0,0	0,0	49,6	0,5	1,1	0,1	0,5	10,8	08 3 27
5,4	5,0	50,6	-	-	33,0	1,1	0,8	0,1	0,5	14,3	08 3 35
4,4	4,1	35,5	-	-	51,2	1,1	0,4	0,1	0,3	11,7	08 3 36
3,9	3,7	39,8	0,0	-	49,0	1,2	0,3	0,1	0,2	9,6	08 3 37
4,4	4,0	40,8	0,0	0,0	45,9	1,2	0,8	0,1	0,5	11,2	08 3
4,7	4,5	50,8	-	0,4	36,4	0,2	0,9	0,1	0,7	11,7	08 4 15
6,4	6,0	47,2	0,0	0,0	34,4	0,9	0,8	0,1	0,5	16,7	08 4 16
5,1	4,9	45,1	0,0	0,0	40,4	0,4	1,5	0,1	0,7	12,6	08 4 17
9,9	8,5	46,6	0,0	-	18,9	1,3	3,3	0,3	0,9	29,8	08 4 21
5,2	5,0	58,5	0,0	-	29,4	0,7	0,7	0,0	0,5	10,3	08 4 25
4,8	4,5	59,7	0,0	0,0	28,1	1,0	0,4	0,1	0,3	10,4	08 4 26
4,6	4,1	56,9	0,0	-	28,0	1,0	0,6	0,1	0,5	13,4	08 4 35
3,7	3,4	60,2	1,0	-	28,5	1,3	0,4	0,0	0,2	9,5	08 4 36
4,2	3,7	49,5	-	-	38,0	0,8	2,2	0,0	0,6	9,2	08 4 37
4,7	4,4	54,5	0,2	0,1	32,2	0,8	0,9	0,1	0,5	11,3	08 4
5,3	4,9	46,8	0,1	0,0	38,0	1,0	0,9	0,1	0,5	13,2	08 4
8,9	8,0	47,6	0,0	0,0	13,2	4,5	1,4	0,2	0,5	33,4	09 1 61
16,1	13,4	21,2	0,0	0,0	4,4	1,4	2,2	1,0	1,0	71,6	09 1 62
8,5	6,7	44,4	0,3	0,3	15,4	3,3	0,7	0,2	0,1	36,3	09 1 63
4,0	3,6	57,6	0,0	0,0	28,3	2,6	0,4	0,0	0,2	11,0	09 1 71
2,3	2,0	24,9	0,1	0,2	48,5	2,0	18,7	0,0	18,5	5,8	09 1 72
2,0	1,8	34,2	3,0	0,0	51,5	5,1	3,7	0,0	3,6	5,3	09 1 73
4,1	3,8	70,9	0,1	0,0	16,4	1,3	0,6	0,1	0,2	10,8	09 1 74
3,2	2,9	52,6	0,3	0,0	36,7	0,9	0,2	0,0	0,1	9,4	09 1 75
4,7	4,5	49,1	0,0	0,6	39,7	1,0	0,9	0,0	0,3	9,1	09 1 76
4,7	3,2	74,9	0,1	0,0	13,5	1,4	0,3	0,0	0,2	9,7	09 1 77
4,9	3,8	68,4	0,1	0,1	18,0	1,8	0,9	0,0	0,3	10,6	09 1 78
6,1	4,4	61,0	0,3	0,0	21,4	1,1	0,5	0,1	0,4	15,8	09 1 79
1,6	1,4	25,3	3,2	0,1	49,0	2,6	18,7	0,0	18,4	4,3	09 1 80

## 1.2 Anteile der Arten tatsächlicher Nutzung an der

Schlüssel- nummer	Regionale Gliederung	Boden- fläche insgesamt	Gebäude- und Freifläche			Betriebsfläche		Erholungsfläche	
			zusammen	darunter		zusammen	darunter	zusammen	darunter
				Wohnen	Gewerbe, Industrie				
		(999)	(100/200)	(130)	(170)	(300)	(310)	(400)	(420)
		Hektar							
09 1 81	Landsberg a.Lech	80 450	4,3	2,1	0,4	0,4	0,3	0,3	0,1
09 1 82	Miesbach	86 351	3,3	1,8	0,1	0,2	0,1	0,2	0,0
09 1 83	Mühldorf a.Inn	80 527	4,5	1,9	0,6	0,3	0,2	0,2	0,1
09 1 84	München	66 726	10,6	5,5	1,2	0,6	0,4	1,3	0,5
09 1 85	Neuburg-Schrobenhausen	73 968	5,2	2,1	0,5	0,5	0,2	0,4	0,1
09 1 86	Pfaffenhofen a.d.Ilm	76 039	5,6	2,5	0,5	0,9	0,3	0,4	0,1
09 1 87	Rosenheim	143 949	4,9	2,5	0,4	0,4	0,3	0,3	0,1
09 1 88	Starnberg	48 803	6,9	4,3	0,4	1,2	0,7	0,8	0,2
09 1 89	Traunstein	153 393	3,8	1,8	0,3	0,3	0,2	0,3	0,1
09 1 90	Weilheim-Schongau	96 618	4,3	2,0	0,4	0,5	0,3	0,3	0,1
09 1	Reg.-Bez. Oberbayern	1 752 954	5,6	2,8	0,5	0,4	0,2	0,6	0,3
09 2 61	Landshut, Stadt	6 570	19,8	10,4	1,4	1,2	0,5	0,8	0,5
09 2 62	Passau, Stadt	6 976	20,0	9,4	2,0	0,3	0,2	0,8	0,6
09 2 63	Straubing, Stadt	6 758	17,3	7,4	2,2	1,3	0,1	1,5	0,5
09 2 71	Deggendorf	86 114	5,2	2,3	0,3	0,3	0,2	0,2	0,1
09 2 72	Freyung-Grafenau	98 420	4,2	2,0	0,2	0,2	0,1	0,2	0,1
09 2 73	Kelheim	106 685	4,3	1,8	0,5	0,4	0,3	0,2	0,1
09 2 74	Landshut	134 797	4,5	1,9	0,3	0,3	0,2	0,2	0,0
09 2 75	Passau	153 004	5,5	2,4	0,3	0,5	0,3	0,4	0,1
09 2 76	Regen	97 506	3,3	1,6	0,2	0,2	0,1	0,3	0,0
09 2 77	Rottal-Inn	128 152	4,1	1,5	0,2	0,2	0,1	0,3	0,1
09 2 78	Straubing-Bogen	120 228	3,9	1,5	0,2	0,3	0,2	0,3	0,1
09 2 79	Dingolfing-Landau	87 780	4,8	2,0	0,4	0,4	0,3	0,3	0,1
09 2	Reg.-Bez. Niederbayern	1 032 991	4,7	2,0	0,3	0,4	0,2	0,3	0,1
09 3 61	Amberg, Stadt	5 004	20,4	10,2	3,4	1,0	0,0	1,5	0,8
09 3 62	Regensburg, Stadt	8 076	33,9	13,7	7,4	2,2	0,1	2,7	2,1
09 3 63	Weiden i.d.OPf., Stadt	6 848	16,9	7,0	2,5	0,5	0,2	1,3	0,4
09 3 71	Amberg-Sulzbach	125 520	3,2	1,5	0,2	0,5	0,2	0,2	0,0
09 3 72	Cham	151 187	4,3	1,8	0,3	0,1	0,0	0,2	0,1
09 3 73	Neumarkt i.d.OPf.	134 408	3,8	1,6	0,3	0,2	0,1	0,3	0,1
09 3 74	Neustadt a.d.Waldnaab	142 987	3,0	1,3	0,2	0,2	0,1	0,2	0,0
09 3 75	Regensburg	139 301	4,7	2,3	0,3	0,2	0,1	0,3	0,1
09 3 76	Schwandorf	147 278	4,4	1,9	0,5	0,5	0,2	0,2	0,1
09 3 77	Tirschenreuth	108 487	3,2	1,3	0,2	0,3	0,1	0,2	0,1
09 3	Reg.-Bez. Oberpfalz	969 097	4,3	1,9	0,4	0,3	0,1	0,3	0,1
09 4 61	Bamberg, Stadt	5 472	27,1	11,3	4,9	0,4	0,1	3,1	2,1
09 4 62	Bayreuth, Stadt	6 696	24,6	11,4	3,0	0,2	0,0	2,8	2,1
09 4 63	Coburg, Stadt	4 830	26,0	13,6	2,1	0,4	0,0	3,0	2,4
09 4 64	Hof, Stadt	5 802	21,1	9,9	3,4	0,7	0,0	3,5	2,7
09 4 71	Bamberg	116 728	4,1	1,9	0,3	0,2	0,1	0,3	0,1
09 4 72	Bayreuth	127 308	3,5	1,6	0,3	0,2	0,1	0,2	0,0
09 4 73	Coburg	59 041	6,0	2,9	0,8	0,2	0,1	0,5	0,2
09 4 74	Forchheim	64 293	5,6	2,7	0,4	0,6	0,4	0,4	0,1
09 4 75	Hof	89 254	4,8	2,3	0,6	0,3	0,2	0,3	0,1
09 4 76	Kronach	65 144	4,0	2,1	0,5	0,2	0,1	0,2	0,1
09 4 77	Kulmbach	65 829	4,6	2,2	0,6	0,3	0,2	0,3	0,1
09 4 78	Lichtenfels	51 992	5,1	2,4	0,6	0,3	0,3	0,3	0,1
09 4 79	Wunsiedel i.Fichtelgebirge	60 646	5,3	2,5	0,8	0,3	0,1	0,3	0,2
09 4	Reg.-Bez. Oberfranken	723 035	5,2	2,5	0,6	0,3	0,2	0,4	0,2
09 5 61	Ansbach, Stadt	9 992	11,2	4,9	1,7	0,5	0,1	1,0	0,7
09 5 62	Erlangen, Stadt	7 684	25,3	12,4	3,6	0,5	0,1	1,8	0,9
09 5 63	Fürth, Stadt	6 335	26,9	13,9	4,5	0,5	0,0	3,4	1,3
09 5 64	Nürnberg, Stadt	18 638	34,6	17,0	5,7	0,7	0,0	3,7	2,6
09 5 65	Schwabach, Stadt	4 080	20,5	11,8	3,0	0,5	0,1	0,8	0,4
09 5 71	Ansbach	197 225	4,1	1,5	0,4	0,2	0,0	0,3	0,1

\*) Ergebnisse der Flächenerhebung 2001 nach Art der tatsächlichen Nutzung (Stichtag 31.12.2000).

1) Summe der Nutzungsarten: Gebäude- und Freifläche, Betriebsfläche (ohne Abbauland), Erholungsfläche, Verkehrsfläche, Friedhof.

"Siedlungs- und Verkehrsfläche" und "versiegelte Fläche" können nicht gleichgesetzt werden, da in die Siedlungs- und Verkehrsfläche auch unbebaute nicht versiegelte Flächen eingehen.



**Bodenfläche 2001 nach regionaler Gliederung in Deutschland \*)**

davon										Nachrichtlich Siedlungs- und Verkehrs- fläche <sup>1)</sup>	Schlüssel- nummer
Verkehrsfläche		Landwirtschaftsfläche			Wald- fläche (700)	Wasser- fläche (800)	Flächen anderer Nutzung				
zusammen (500)	darunter	zusammen (600)	darunter				zusammen (900)	darunter			
	Straße, Weg, Platz (510-530)		Moor (650)	Heide (660)				Friedhof (940)	Unland (950)		
Anteil an der											
3,9	3,4	54,6	0,1	0,0	28,0	8,1	0,3	0,0	0,2	8,8	09 1 81
2,1	1,8	35,9	0,4	0,0	51,0	2,3	5,0	0,0	5,0	5,7	09 1 82
3,3	2,9	68,0	0,0	0,0	21,6	1,8	0,3	0,0	0,2	8,2	09 1 83
5,5	5,0	35,0	0,0	0,1	44,4	1,9	0,9	0,1	0,3	17,6	09 1 84
4,7	4,3	64,1	0,0	0,1	22,7	1,9	0,6	0,0	0,2	10,6	09 1 85
5,2	4,3	62,7	0,0	0,0	23,2	1,6	0,4	0,0	0,1	11,8	09 1 86
3,3	2,9	53,4	1,7	0,1	33,5	3,0	1,2	0,0	1,0	8,6	09 1 87
3,7	3,0	37,8	1,3	0,1	35,5	13,5	0,6	0,0	0,5	12,0	09 1 88
2,5	2,3	47,3	1,2	0,2	36,9	6,8	2,1	0,0	2,1	6,7	09 1 89
2,9	2,7	60,0	4,2	0,0	28,9	2,5	0,6	0,0	0,4	7,7	09 1 90
3,8	3,3	50,3	1,0	0,1	33,0	3,2	3,1	0,1	2,9	10,2	09 1
8,0	6,8	45,9	-	-	16,3	3,1	4,9	0,2	0,2	29,4	09 2 61
9,0	7,5	32,6	-	-	28,8	7,9	0,6	0,1	0,2	30,1	09 2 62
7,4	6,9	62,2	0,0	0,0	0,8	6,0	3,6	0,1	0,2	27,5	09 2 63
4,4	4,0	59,7	0,1	0,0	27,1	2,4	0,7	0,0	0,2	10,0	09 2 71
3,7	3,6	33,9	0,3	0,1	56,4	0,7	0,5	0,0	0,2	8,4	09 2 72
4,6	4,5	49,4	0,1	0,2	39,2	1,4	0,4	0,0	0,2	9,4	09 2 73
4,3	4,1	67,3	0,0	0,0	22,1	1,1	0,2	0,0	0,1	9,1	09 2 74
4,5	4,3	59,2	0,1	0,0	27,6	1,9	0,5	0,0	0,1	10,6	09 2 75
2,8	2,6	27,9	0,2	0,1	64,4	0,8	0,2	0,0	0,2	6,6	09 2 76
3,3	3,1	66,1	0,0	0,0	24,5	1,3	0,2	0,0	0,1	7,8	09 2 77
4,0	3,9	63,7	0,0	0,0	25,7	1,7	0,5	0,0	0,1	8,3	09 2 78
4,1	4,0	67,6	0,1	0,0	20,8	1,6	0,4	0,0	0,1	9,3	09 2 79
4,1	3,9	55,8	0,1	0,0	32,8	1,5	0,5	0,0	0,2	9,3	09 2
9,4	8,1	43,1	0,0	0,0	18,0	0,9	5,7	0,6	0,3	32,8	09 3 61
12,8	10,7	37,9	-	0,0	5,5	4,2	0,9	0,1	0,7	51,5	09 3 62
9,1	8,2	40,0	0,3	0,0	29,0	1,4	1,9	0,2	0,2	27,7	09 3 63
4,3	4,1	42,4	0,0	0,0	47,5	1,1	0,9	0,0	0,8	7,9	09 3 71
4,0	3,8	47,1	0,2	0,0	42,6	1,4	0,2	0,0	0,2	8,7	09 3 72
5,1	5,0	47,0	0,2	0,1	30,3	0,9	12,3	0,0	0,2	9,4	09 3 73
3,9	3,7	36,9	0,2	0,0	38,6	1,6	15,5	0,0	0,1	7,2	09 3 74
4,6	4,4	53,6	0,0	0,1	33,8	1,9	0,9	0,0	0,4	9,7	09 3 75
4,5	4,2	41,5	0,0	0,0	44,8	3,2	0,8	0,0	0,3	9,5	09 3 76
4,1	3,8	42,2	0,3	0,0	47,4	2,3	0,2	0,0	0,2	7,8	09 3 77
4,5	4,3	44,4	0,1	0,0	40,0	1,8	4,5	0,0	0,3	9,3	09 3
12,1	9,6	24,7	0,0	0,0	27,8	3,5	1,3	0,3	0,1	43,0	09 4 61
9,1	8,3	43,9	-	-	18,2	0,8	0,4	0,2	0,2	36,8	09 4 62
9,2	7,8	38,6	-	-	21,3	1,1	0,5	0,2	0,2	38,7	09 4 63
9,1	7,0	49,6	-	-	12,7	2,3	0,9	0,2	0,2	34,6	09 4 64
5,0	4,9	49,8	0,0	0,0	38,5	1,5	0,5	0,0	0,3	9,6	09 4 71
4,2	3,9	46,0	0,0	0,0	44,8	0,6	0,5	0,0	0,3	8,0	09 4 72
5,5	5,3	55,4	0,0	0,0	30,8	0,9	0,8	0,1	0,3	12,1	09 4 73
4,7	4,5	50,0	0,0	0,0	37,1	1,2	0,5	0,1	0,4	10,9	09 4 74
4,4	4,1	53,7	0,0	0,0	35,1	1,0	0,4	0,0	0,3	9,7	09 4 75
3,5	3,1	32,8	0,0	0,0	58,0	0,9	0,4	0,0	0,3	7,8	09 4 76
4,5	4,2	53,6	0,0	-	35,4	0,7	0,5	0,0	0,3	9,6	09 4 77
4,4	4,1	50,8	0,0	0,0	37,0	1,5	0,6	0,0	0,3	9,9	09 4 78
4,7	4,2	42,1	0,1	0,0	45,5	1,4	0,4	0,0	0,2	10,5	09 4 79
4,7	4,4	48,0	0,0	0,0	39,8	1,1	0,5	0,0	0,3	10,5	09 4
8,3	6,6	48,2	-	-	28,1	0,9	1,8	0,1	0,2	21,0	09 5 61
11,6	11,0	35,2	-	0,0	20,6	4,3	0,6	0,3	0,2	39,4	09 5 62
12,3	10,9	42,1	0,0	0,0	10,9	3,0	0,9	0,5	0,2	43,5	09 5 63
17,1	12,4	24,0	0,0	0,0	16,7	2,2	1,0	0,7	0,1	56,8	09 5 64
8,9	8,0	39,7	-	0,0	28,0	0,8	0,8	0,3	0,1	31,0	09 5 65
6,0	5,7	60,0	0,0	0,0	27,6	1,3	0,6	0,0	0,3	10,5	09 5 71

## 1.2 Anteile der Arten tatsächlicher Nutzung an der

Schlüssel- nummer	Regionale Gliederung	Boden- fläche insgesamt	Gebäude- und Freifläche				Betriebsfläche		Erholungsfläche	
			zusammen	darunter		zusammen	darunter	zusammen	darunter	
				Wohnen	Gewerbe, Industrie					Abbauland
		(999)	(100/200)	(130)	(170)	(300)	(310)	(400)	(420)	
Hektar										
09 5 72	Erlangen-Höchstadt	56 457	6,5	3,6	0,5	0,3	0,1	0,5	0,2	
09 5 73	Fürth	30 759	8,7	5,1	0,7	0,4	0,1	0,6	0,2	
09 5 74	Nürnberger Land	80 009	5,7	3,2	0,7	0,4	0,2	0,4	0,1	
09 5 75	Neustadt a.d.Aisch-Bad Windsheim	126 827	3,6	1,2	0,4	0,2	0,0	0,3	0,1	
09 5 76	Roth	89 524	4,9	2,3	0,5	0,3	0,1	0,2	0,1	
09 5 77	Weißenburg-Gunzenhausen	97 082	4,0	1,6	0,4	0,5	0,3	0,4	0,1	
09 5	Reg.-Bez. Mittelfranken	724 613	6,1	2,8	0,7	0,3	0,1	0,5	0,2	
09 6 61	Aschaffenburg, Stadt	6 257	21,8	9,5	4,1	0,9	0,1	2,5	1,3	
09 6 62	Schweinfurt, Stadt	3 563	33,0	13,0	7,4	1,6	1,1	5,0	3,3	
09 6 63	Würzburg, Stadt	8 755	28,1	13,8	3,4	0,6	0,2	3,9	2,9	
09 6 71	Aschaffenburg	69 908	6,9	3,7	0,8	0,4	0,2	0,6	0,3	
09 6 72	Bad Kissingen	113 681	3,5	1,6	0,2	0,3	0,1	0,4	0,2	
09 6 73	Rhön-Grabfeld	102 161	3,2	1,4	0,3	0,3	0,2	0,3	0,1	
09 6 74	Haßberge	95 643	3,7	1,6	0,5	0,5	0,2	0,3	0,1	
09 6 75	Kitzingen	68 423	5,3	1,9	0,4	0,4	0,2	0,5	0,2	
09 6 76	Miltenberg	71 569	5,3	2,7	0,6	0,5	0,4	0,5	0,2	
09 6 77	Main-Spessart	132 156	3,4	1,6	0,3	0,3	0,1	0,3	0,1	
09 6 78	Schweinfurt	84 148	4,4	2,1	0,3	0,4	0,2	0,4	0,1	
09 6 79	Würzburg	96 844	4,8	2,4	0,3	0,5	0,4	0,4	0,1	
09 6	Reg.-Bez. Unterfranken	853 108	4,8	2,2	0,5	0,4	0,2	0,5	0,2	
09 7 61	Augsburg, Stadt	14 678	26,6	12,5	4,4	0,4	0,0	3,5	2,1	
09 7 62	Kaufbeuren, Stadt	4 002	18,8	10,4	2,6	1,1	0,6	0,7	0,4	
09 7 63	Kempten (Allgäu), Stadt	6 328	17,6	8,1	2,7	0,2	0,0	2,5	1,6	
09 7 64	Memmingen, Stadt	7 018	14,3	6,4	2,8	0,5	0,3	1,0	0,7	
09 7 71	Aichach-Friedberg	78 056	5,7	2,7	0,5	0,3	0,1	0,4	0,1	
09 7 72	Augsburg	107 098	7,3	3,6	0,7	0,4	0,2	0,6	0,2	
09 7 73	Dillingen a.d.Donau	79 197	5,2	2,3	0,5	0,5	0,3	0,2	0,1	
09 7 74	Günzburg	76 232	6,4	2,8	0,6	0,7	0,3	0,7	0,1	
09 7 75	Neu-Ulm	51 539	9,0	4,3	1,3	0,7	0,4	0,7	0,3	
09 7 76	Lindau (Bodensee)	32 347	5,9	3,1	0,5	0,2	0,1	0,9	0,4	
09 7 77	Ostallgäu	139 492	3,4	1,5	0,3	0,6	0,5	0,2	0,0	
09 7 78	Unterallgäu	122 926	4,8	1,7	0,4	0,5	0,4	0,3	0,1	
09 7 79	Donau-Ries	127 495	4,7	1,7	0,5	0,3	0,2	0,4	0,1	
09 7 80	Oberallgäu	152 797	2,6	1,2	0,2	0,2	0,2	0,2	0,1	
09 7	Reg.-Bez. Schwaben	999 206	5,5	2,5	0,6	0,4	0,3	0,4	0,2	
09	Bayern	7 055 004	5,2	2,4	0,5	0,4	0,2	0,4	0,2	
10 0 41	Stadtverband Saarbrücken	41 062	19,3	11,1	2,6	1,9	0,1	1,4	0,6	
10 0 42	Merzig-Wadern	55 500	6,7	4,4	0,6	0,6	0,3	0,7	0,3	
10 0 43	Neunkirchen	24 917	15,2	9,2	1,5	1,6	0,5	1,0	0,5	
10 0 44	Saarlouis	45 908	13,8	7,9	2,2	1,5	0,2	0,9	0,4	
10 0 45	Saarpfalz-Kreis	41 829	11,9	7,2	1,8	0,6	0,1	0,7	0,2	
10 0 46	Sankt Wendel	47 609	7,1	4,9	0,5	0,4	0,2	0,5	0,2	
10 9 42	Gemeinschaftl. deutsch-luxemb. Hoheit	104	-	-	-	-	-	-	-	
10	Saarland	256 929	11,7	7,1	1,5	1,0	0,2	0,8	0,3	
11 1 00	Berlin-West, Stadt	48 577	44,6	25,3	4,7	0,8	0,1	10,9	9,8	
11 2 00	Berlin-Ost, Stadt	40 592	35,0	14,2	3,2	1,2	0,1	12,3	10,6	
11	Berlin	89 169	40,2	20,2	4,0	1,0	0,1	11,5	10,2	
12 0 51	Brandenburg an der Havel, Stadt	20 798	12,8	3,7	4,8	0,6	0,2	0,8	0,4	
12 0 52	Cottbus, Stadt	15 036	16,2	6,4	5,5	11,9	11,8	2,5	1,0	
12 0 53	Frankfurt (Oder), Stadt	14 760	11,7	2,1	1,1	0,9	0,5	1,1	0,8	

\*) Ergebnisse der Flächenerhebung 2001 nach Art der tatsächlichen Nutzung (Stichtag 31.12.2000).

1) Summe der Nutzungsarten: Gebäude- und Freifläche, Betriebsfläche (ohne Abbauland), Erholungsfläche, Verkehrsfläche, Friedhof.

"Siedlungs- und Verkehrsfläche" und "versiegelte Fläche" können nicht gleichgesetzt werden, da in die Siedlungs- und Verkehrsfläche auch unbebaute nicht versiegelte Flächen eingehen.

Bodenfläche 2001 nach regionaler Gliederung in Deutschland \*)

davon										Nachrichtlich Siedlungs- und Verkehrs- fläche <sup>1)</sup>	Schlüssel- nummer
Verkehrsfläche		Landwirtschaftsfläche			Wald- fläche (700)	Wasser- fläche (800)	Flächen anderer Nutzung				
zusammen (500)	darunter	zusammen (600)	darunter				zusammen (900)	darunter			
	Straße, Weg, Platz (510-530)		Moor (650)	Heide (660)				Friedhof (940)	Unland (950)		
Anteil an der											
5,7	5,5	40,9	0,0	0,0	41,3	4,4	0,4	0,1	0,2	12,9	09 5 72
5,1	4,6	58,5	-	0,0	24,9	0,9	0,9	0,1	0,1	14,7	09 5 73
4,9	4,4	36,2	0,1	0,0	51,3	0,8	0,3	0,0	0,2	11,3	09 5 74
5,9	5,6	59,0	0,0	0,0	28,9	1,2	1,0	0,0	0,5	10,0	09 5 75
5,3	4,8	42,4	-	0,0	44,9	1,7	0,3	0,0	0,2	10,5	09 5 76
5,8	5,4	52,2	0,1	0,1	33,5	2,7	0,9	0,0	0,3	10,4	09 5 77
6,1	5,7	50,8	0,0	0,0	33,8	1,8	0,7	0,1	0,3	12,9	09 5
9,0	7,2	30,6	0,0	-	27,6	3,2	4,5	0,4	0,2	34,5	09 6 61
13,5	12,0	28,0	-	-	14,0	4,2	0,9	0,3	0,2	52,2	09 6 62
12,3	10,3	37,4	-	0,0	14,1	1,7	1,9	0,3	1,1	45,0	09 6 63
5,3	5,0	28,6	-	0,0	56,7	1,1	0,4	0,1	0,3	13,1	09 6 71
5,1	4,9	38,5	0,0	-	42,7	0,4	9,1	0,0	0,5	9,2	09 6 72
5,6	5,4	52,3	0,1	0,1	36,5	0,5	1,2	0,0	0,9	9,3	09 6 73
5,1	5,0	48,7	0,0	0,0	39,8	1,4	0,5	0,0	0,4	9,4	09 6 74
6,8	6,4	62,4	-	0,0	21,6	1,8	1,2	0,0	0,7	12,9	09 6 75
3,7	3,5	30,4	-	0,0	57,7	1,5	0,4	0,0	0,3	9,6	09 6 76
5,0	4,6	35,3	-	-	53,5	1,3	0,8	0,0	0,7	8,8	09 6 77
6,4	6,0	60,6	0,0	0,0	25,3	1,4	1,1	0,1	0,5	11,5	09 6 78
6,4	5,9	64,8	-	0,0	21,3	0,8	1,2	0,0	1,0	11,7	09 6 79
5,6	5,2	46,3	0,0	0,0	39,4	1,1	2,0	0,0	0,6	11,1	09 6
9,6	8,4	30,4	-	0,1	23,8	3,0	2,7	0,4	0,4	40,6	09 7 61
13,2	7,3	38,3	0,1	0,0	25,2	2,2	0,4	0,1	0,1	33,4	09 7 62
8,8	7,8	56,9	0,1	0,0	10,4	2,3	1,4	0,3	0,2	29,3	09 7 63
7,5	6,9	51,3	0,1	0,0	24,4	0,8	0,2	0,0	0,1	23,0	09 7 64
4,7	4,4	62,5	0,0	0,0	25,0	1,2	0,3	0,0	0,1	10,9	09 7 71
4,9	4,6	52,4	0,1	0,0	32,6	1,1	0,7	0,1	0,3	13,0	09 7 72
5,1	5,0	63,7	0,0	0,0	22,0	2,6	0,6	0,0	0,3	10,8	09 7 73
5,6	5,4	55,9	0,1	0,0	27,9	2,3	0,5	0,0	0,2	13,2	09 7 74
6,6	6,3	51,4	0,0	0,0	28,4	2,4	0,9	0,1	0,3	16,6	09 7 75
4,2	3,5	62,7	0,3	0,0	25,0	1,0	0,1	0,1	0,0	11,2	09 7 76
2,9	2,7	59,2	0,8	0,2	28,7	2,8	2,3	0,0	2,1	6,6	09 7 77
4,2	4,0	64,0	0,1	0,0	24,7	1,3	0,4	0,0	0,2	9,3	09 7 78
5,7	5,3	60,9	0,1	0,5	25,7	1,8	0,6	0,0	0,2	10,9	09 7 79
2,2	2,0	50,0	0,3	1,0	35,4	1,8	7,5	0,0	7,4	5,1	09 7 80
4,5	4,2	57,4	0,2	0,2	28,0	1,9	1,9	0,0	1,6	10,6	09 7
4,6	4,2	50,6	0,3	0,1	34,8	1,9	2,1	0,0	1,1	10,4	09
8,1	6,6	25,9	-	0,1	41,5	0,8	1,0	0,5	0,4	31,1	10 0 41
4,5	4,2	48,2	0,0	0,0	37,6	1,0	0,7	0,1	0,4	12,2	10 0 42
7,0	6,1	43,3	0,0	0,0	29,5	0,7	1,6	0,3	0,8	24,7	10 0 43
5,5	4,9	50,3	0,0	0,1	24,6	1,6	1,8	0,2	0,9	21,7	10 0 44
5,7	5,0	46,4	0,0	0,1	32,7	0,6	1,3	0,2	0,9	19,0	10 0 45
6,6	6,1	50,2	0,0	0,1	32,6	0,9	1,5	0,1	1,2	14,6	10 0 46
-	-	-	-	-	-	100,0	0,0	-	-	-	10 9 42
6,1	5,4	44,6	0,0	0,1	33,4	1,0	1,3	0,2	0,7	19,7	10
16,2	12,0	3,1	0,1	0,0	15,8	6,7	2,0	1,5	0,0	73,9	11 1 00
13,9	9,4	7,9	0,0	0,0	20,4	6,6	2,8	0,8	1,4	63,1	11 2 00
15,2	10,8	5,3	0,1	0,0	17,9	6,6	2,4	1,2	0,6	69,0	11
4,5	3,8	28,8	-	-	31,3	18,8	2,5	0,2	1,5	18,6	12 0 51
7,1	5,9	35,3	-	-	21,0	1,8	4,2	0,3	1,1	26,2	12 0 52
6,7	4,8	47,1	-	-	24,8	4,1	3,7	0,2	0,5	20,1	12 0 53

## 1.2 Anteile der Arten tatsächlicher Nutzung an der

Schlüssel- nummer	Regionale Gliederung	Boden- fläche insgesamt (999) Hektar	Gebäude- und Freifläche			Betriebsfläche		Erholungsfläche	
			zusammen (100/200)	darunter		zusammen (300)	darunter Abbauland (310)	zusammen (400)	darunter Grünanlage (420)
				Wohnen (130)	Gewerbe, Industrie (170)				
12 0 54	Potsdam, Stadt	10 938	22,8	8,7	8,3	0,6	0,4	5,0	4,6
12 0 60	Barnim	149 432	5,2	2,3	1,3	0,3	0,2	0,3	0,1
12 0 61	Dahme-Spreewald	226 100	3,9	1,8	0,9	1,3	1,2	0,4	0,0
12 0 62	Elbe-Elster	188 939	3,4	1,0	1,2	2,4	2,3	0,3	0,1
12 0 63	Havelland	170 723	4,8	1,7	0,7	0,3	0,1	0,4	0,1
12 0 64	Märkisch-Oderland	212 772	4,9	1,9	1,0	0,5	0,4	0,3	0,1
12 0 65	Oberhavel	179 675	5,5	2,8	1,1	0,4	0,3	0,3	0,1
12 0 66	Oberspreewald-Lausitz	121 663	5,3	1,4	2,9	11,8	11,7	0,4	0,1
12 0 67	Oder-Spree	224 237	4,5	1,5	1,3	0,3	0,2	0,1	0,1
12 0 68	Ostprignitz-Ruppin	250 872	2,6	1,2	0,1	0,2	0,1	0,2	0,2
12 0 69	Potsdam-Mittelmark	268 293	3,8	1,5	0,8	0,3	0,2	0,3	0,1
12 0 70	Prignitz	212 299	2,8	0,7	0,6	0,1	0,1	0,2	0,1
12 0 71	Spree-Neiße	166 163	4,3	1,7	1,2	5,3	5,0	0,3	0,1
12 0 72	Teltow-Fläming	209 198	4,3	0,8	0,8	0,4	0,1	0,3	0,1
12 0 73	Uckermark	305 813	2,9	0,6	1,0	0,2	0,2	0,3	0,1
12	Brandenburg	2 947 711	4,3	1,5	1,1	1,3	1,2	0,3	0,1
13 0 01	Greifswald	5 018	24,1	7,5	10,1	0,1	0,0	2,0	.
13 0 02	Neubrandenburg	8 566	17,7	4,7	6,1	1,4	0,9	2,8	.
13 0 03	Rostock	18 097	21,9	4,4	8,7	1,0	0,0	5,4	.
13 0 04	Schwerin	13 034	16,3	4,6	5,8	0,6	0,1	3,1	.
13 0 05	Stralsund	3 890	33,0	5,8	17,3	0,5	0,1	2,2	.
13 0 06	Wismar	4 153	26,1	7,5	14,5	0,5	0,0	3,1	.
13 0 51	Bad Doberan	136 192	5,0	1,0	2,0	0,1	0,1	0,4	.
13 0 52	Demmin	192 154	2,8	0,7	0,7	0,2	0,2	0,3	.
13 0 53	Güstrow	205 777	2,9	0,7	0,7	0,3	0,2	0,3	.
13 0 54	Ludwigslust	251 682	2,9	1,0	0,6	0,3	0,1	0,2	.
13 0 55	Mecklenburg-Strelitz	208 937	2,4	0,7	0,6	0,2	0,2	0,4	.
13 0 56	Müritz	171 331	2,4	0,4	0,9	0,1	0,1	0,4	.
13 0 57	Nordvorpommern	216 786	3,5	0,8	1,0	0,2	0,2	0,2	.
13 0 58	Nordwestmecklenburg	207 515	3,4	1,1	0,8	0,4	0,3	0,3	.
13 0 59	Ostvorpommern	190 996	3,6	0,9	1,2	0,3	0,2	0,2	.
13 0 60	Parchim	223 284	2,7	1,0	0,3	0,3	0,2	0,3	.
13 0 61	Rügen	97 417	4,4	0,7	2,3	0,4	0,3	0,3	.
13 0 62	Uecker-Randow	162 422	2,7	0,9	0,9	0,1	0,1	0,2	.
13	Mecklenburg-Vorpommern	2 317 250	3,5	0,9	1,1	0,3	0,2	0,4	.
14 1 61	Chemnitz, Stadt	22 085	22,2	4,7	2,7	0,3	0,1	3,1	1,7
14 1 66	Plauen, Stadt	10 211	12,0	2,7	1,9	0,2	0,0	1,8	0,9
14 1 67	Zwickau, Stadt	10 251	20,2	4,0	3,6	2,4	1,6	2,0	0,8
14 1 71	Annaberg	43 816	4,8	1,3	0,6	0,3	0,2	0,5	0,1
14 1 73	Chemnitzer Land	33 550	10,6	1,5	1,1	0,5	0,4	1,1	0,3
14 1 77	Freiberg	91 353	5,0	0,8	0,7	0,2	0,1	0,4	0,1
14 1 78	Vogtlandkreis	130 984	4,8	0,9	0,6	0,3	0,2	0,5	0,2
14 1 81	Mittlerer Erzgebirgskreis	59 534	4,9	0,9	0,5	0,2	0,2	0,4	0,1
14 1 82	Mittweida	77 318	5,8	0,8	0,7	0,9	0,8	0,5	0,2
14 1 88	Stollberg	26 649	9,1	1,0	0,5	0,4	0,1	0,7	0,2
14 1 91	Aue-Schwarzenberg	52 824	6,3	1,1	0,4	0,4	0,1	0,7	0,2
14 1 93	Zwickauer Land	51 109	6,3	1,4	0,8	0,3	0,2	0,6	0,2
14 1	Reg.-Bez. Chemnitz	609 684	6,8	1,2	0,8	0,4	0,3	0,7	0,2
14 2 62	Dresden, Stadt	32 831	24,8	4,3	1,9	0,5	0,3	3,0	1,6
14 2 63	Görlitz, Stadt	6 722	20,7	4,0	3,9	15,2	15,1	2,3	0,6
14 2 64	Hoyerswerda, Stadt	9 476	9,9	2,0	0,3	3,0	3,0	1,5	0,4
14 2 72	Bautzen	95 546	5,7	0,7	0,4	0,7	0,7	0,5	0,1
14 2 80	Meißen	63 167	6,7	0,8	0,6	0,4	0,3	0,6	0,1
14 2 84	Niederschles. Oberlausitzkreis	134 023	4,3	0,7	0,4	5,0	4,6	0,5	0,1

\*) Ergebnisse der Flächenerhebung 2001 nach Art der tatsächlichen Nutzung (Stichtag 31.12.2000).

1) Summe der Nutzungsarten: Gebäude- und Freifläche, Betriebsfläche (ohne Abbauland), Erholungsfläche, Verkehrsfläche, Friedhof.

"Siedlungs- und Verkehrsfläche" und "versiegelte Fläche" können nicht gleichgesetzt werden, da in die Siedlungs- und Verkehrsfläche auch unbebaute nicht versiegelte Flächen eingehen.

**Bodenfläche 2001 nach regionaler Gliederung in Deutschland \*)**

davon										Nachrichtlich Siedlungs- und Verkehrs- fläche <sup>1)</sup>	Schlüssel- nummer
Verkehrsfläche		Landwirtschaftsfläche			Wald- fläche (700)	Wasser- fläche (800)	Flächen anderer Nutzung				
zusammen (500)	darunter	zusammen (600)	darunter				zusammen (900)	darunter			
	Straße, Weg, Platz (510-530)		Moor (650)	Heide (660)				Friedhof (940)	Unland (950)		
Anteil an der											
8,3	6,7	19,8	-	-	31,0	11,5	1,0	0,5	0,3	36,9	12 0 54
3,5	3,1	36,2	0,0	0,0	46,6	5,2	2,7	0,1	1,0	9,3	12 0 60
3,6	3,1	40,1	0,0	0,0	45,1	4,1	1,7	0,1	0,6	8,0	12 0 61
3,3	2,8	51,7	-	0,0	35,5	1,6	1,8	0,1	0,6	7,1	12 0 62
3,7	3,2	59,8	0,0	1,5	25,5	3,2	2,4	0,1	1,0	9,2	12 0 63
3,5	2,9	63,6	0,0	0,0	22,4	2,6	2,3	0,1	1,1	8,8	12 0 64
3,5	3,0	43,5	0,0	0,0	39,6	4,0	3,1	0,1	1,4	9,5	12 0 65
4,2	3,2	35,4	-	0,0	36,0	3,0	3,9	0,1	1,4	10,1	12 0 66
3,2	2,9	38,5	0,0	0,0	47,7	3,8	1,8	0,1	1,7	8,0	12 0 67
3,2	2,9	55,6	0,0	0,1	33,9	3,4	0,9	0,1	0,6	6,2	12 0 68
3,8	3,3	47,6	0,0	-	39,3	2,9	2,1	0,1	0,4	8,1	12 0 69
3,0	2,8	68,0	0,0	0,0	22,5	1,8	1,6	0,1	0,2	6,2	12 0 70
3,7	3,2	36,6	0,0	0,0	45,4	2,8	1,5	0,1	0,5	8,8	12 0 71
3,2	2,8	46,6	-	0,2	38,5	1,8	5,0	0,1	0,7	8,2	12 0 72
2,5	2,2	63,2	0,0	0,1	22,0	5,1	3,9	0,1	2,1	5,8	12 0 73
3,4	3,0	49,9	0,0	0,1	34,9	3,4	2,5	0,1	1,0	8,2	12
6,6	6,0	50,1	-	0,0	9,4	2,9	4,8	0,6	2,1	33,4	13 0 01
5,8	4,6	27,4	-	-	9,8	27,4	7,5	0,4	4,3	27,3	13 0 02
7,5	5,9	23,9	0,2	-	27,3	8,5	4,5	0,5	1,6	36,2	13 0 03
6,2	4,9	22,7	-	-	20,3	28,8	2,0	0,5	1,5	26,5	13 0 04
8,6	6,6	41,4	-	2,3	2,3	3,7	8,3	1,3	3,5	45,6	13 0 05
7,9	5,6	42,5	-	-	1,3	5,5	13,1	0,6	6,6	38,1	13 0 06
2,6	2,4	73,1	0,2	0,0	15,0	1,4	2,4	0,0	1,3	8,2	13 0 51
2,2	2,1	75,4	0,0	0,0	13,7	4,0	1,4	0,1	0,7	5,4	13 0 52
2,8	2,3	70,6	0,0	-	17,0	5,0	1,1	0,0	0,3	6,2	13 0 53
3,3	2,9	60,5	0,0	0,0	29,5	2,5	0,8	0,1	0,2	6,6	13 0 54
2,2	2,0	55,1	0,0	0,0	30,2	7,4	2,0	0,0	0,9	5,2	13 0 55
2,4	2,0	52,2	0,0	-	25,7	14,8	2,0	0,0	0,7	5,2	13 0 56
2,2	2,0	69,0	0,0	0,0	19,3	3,0	2,6	0,0	1,0	6,0	13 0 57
2,4	2,2	74,4	0,0	-	12,7	4,0	2,4	0,0	0,9	6,3	13 0 58
2,6	2,2	69,6	0,0	0,0	17,1	3,8	2,8	0,1	1,6	6,6	13 0 59
2,7	2,4	63,3	0,0	0,0	24,5	5,2	1,1	0,1	0,1	5,8	13 0 60
2,6	2,2	69,2	0,0	0,0	15,6	2,0	5,4	0,1	2,3	7,5	13 0 61
2,3	2,0	51,0	0,0	0,0	31,8	10,3	1,6	0,1	1,1	5,2	13 0 62
2,7	2,3	64,3	0,0	0,0	21,3	5,5	2,0	0,1	0,9	6,7	13
8,7	6,9	48,0	.	-	14,7	0,9	2,2	0,3	0,9	34,5	14 1 61
7,4	6,2	55,1	.	0,0	18,4	0,9	4,1	0,4	2,3	21,9	14 1 66
9,0	6,6	47,7	.	-	10,4	1,0	7,3	0,3	6,2	32,2	14 1 67
3,7	3,1	41,7	.	0,0	44,6	0,7	3,7	0,1	2,5	9,2	14 1 71
4,7	4,0	67,6	.	0,0	12,6	1,1	1,7	0,1	1,2	16,7	14 1 73
3,2	2,6	65,8	.	0,0	23,1	1,0	1,2	0,1	0,9	8,7	14 1 77
3,5	3,0	46,8	.	0,0	40,8	1,2	2,1	0,1	1,5	9,0	14 1 78
3,6	3,1	46,3	.	0,0	41,2	1,0	2,5	0,0	1,3	8,9	14 1 81
3,7	3,0	75,1	.	0,0	12,3	1,0	0,8	0,1	0,3	10,2	14 1 82
4,3	3,5	60,5	.	-	22,7	0,7	1,6	0,1	1,2	14,4	14 1 88
3,7	3,2	25,0	.	0,0	59,0	1,6	3,4	0,1	1,5	11,1	14 1 91
4,0	3,5	65,8	.	0,0	20,7	0,9	1,4	0,1	1,1	11,1	14 1 93
4,0	3,3	54,5	.	0,0	30,6	1,1	2,1	0,1	1,3	11,7	14 1
9,1	7,4	36,7	.	0,0	21,3	2,0	2,6	0,5	1,0	37,6	14 2 62
8,2	5,5	45,6	.	-	5,4	1,2	1,4	0,6	0,8	31,9	14 2 63
6,0	4,4	21,9	.	-	51,4	2,6	3,7	0,1	2,3	17,6	14 2 64
3,5	3,0	60,8	.	0,0	22,4	3,1	3,2	0,1	0,7	9,8	14 2 72
4,0	3,3	71,9	.	0,0	13,3	1,9	1,1	0,1	0,7	11,5	14 2 80
3,3	2,7	36,9	.	0,0	44,3	3,9	1,9	0,0	1,2	8,4	14 2 84

## 1.2 Anteile der Arten tatsächlicher Nutzung an der

Schlüssel- nummer	Regionale Gliederung	Boden- fläche insgesamt	Gebäude- und Freifläche			Betriebsfläche		Erholungsfläche			
			zusammen	darunter		zusammen	darunter	zusammen	darunter		
				Wohnen	Gewerbe, Industrie					Abbauland	Grünanlage
		(999)	(100/200)	(130)	(170)	(300)	(310)	(400)	(420)		
		Hektar									
14 2 85	Riesa-Großenhain	82 051	4,7	0,6	0,6	0,3	0,2	0,4	0,1		
14 2 86	Löbau-Zittau	69 852	7,0	0,6	0,5	1,6	1,5	0,6	0,1		
14 2 87	Sächsische Schweiz	88 788	4,5	0,5	0,4	0,5	0,4	0,5	0,2		
14 2 90	Weißeritzkreis	76 559	4,9	0,8	0,5	0,3	0,2	0,6	0,2		
14 2 92	Kamenz	134 030	4,5	0,5	0,6	4,5	4,4	0,3	0,1		
14 2	Reg.-Bez. Dresden	793 045	6,1	0,8	0,6	2,2	2,0	0,6	0,2		
14 3 65	Leipzig, Stadt	29 754	25,9	3,3	2,1	3,1	2,8	4,9	1,8		
14 3 74	Delitzsch	85 209	6,1	1,1	0,7	4,3	3,7	0,7	0,1		
14 3 75	Döbeln	42 393	5,7	0,8	0,6	0,3	0,3	0,3	0,1		
14 3 79	Leipziger Land	75 197	7,1	1,0	1,5	15,6	15,3	0,6	0,2		
14 3 83	Muldentalkreis	89 261	5,4	0,6	0,4	1,1	1,0	0,6	0,3		
14 3 89	Torgau-Oschatz	116 752	3,5	0,7	0,4	0,4	0,3	0,4	0,1		
14 3	Reg.-Bez. Leipzig	438 565	6,8	1,0	0,8	4,1	3,8	0,8	0,3		
14	Sachsen	1 841 294	6,5	1,0	0,7	2,0	1,9	0,7	0,2		
15 1 01	Dessau, Stadt	14 798	13,3	.	.	0,4	0,2	2,0	.		
15 1 51	Anhalt-Zerbst	122 536	3,3	.	.	0,2	0,2	0,3	.		
15 1 53	Bernburg	41 372	5,5	.	.	1,4	1,2	0,5	.		
15 1 54	Bitterfeld	50 447	8,3	.	.	6,2	5,9	0,7	.		
15 1 59	Köthen	48 040	5,4	.	.	0,6	0,4	0,5	.		
15 1 71	Wittenberg	150 801	3,7	.	.	1,2	1,1	0,3	.		
15 1	Reg.-Bez. Dessau	427 995	4,8	.	.	1,4	1,3	0,4	.		
15 2 02	Halle (Saale), Stadt	13 499	27,7	.	.	0,7	0,1	3,6	.		
15 2 56	Burgenlandkreis	104 094	5,1	.	.	1,0	0,8	0,4	.		
15 2 60	Mansfelder Land	75 872	5,3	.	.	1,3	0,8	0,6	.		
15 2 61	Merseburg-Querfurt	80 465	8,0	.	.	5,6	3,4	0,7	.		
15 2 65	Saalkreis	62 828	6,6	.	.	1,0	0,2	0,6	.		
15 2 66	Sangerhausen	68 972	3,6	.	.	0,2	0,1	0,5	.		
15 2 68	Weißenfels	37 242	7,3	.	.	5,8	4,9	1,0	.		
15 2	Reg.-Bez. Halle	442 971	6,5	.	.	2,1	1,4	0,7	.		
15 3 03	Magdeburg, Landeshauptstadt	19 282	25,3	.	.	1,0	0,5	5,8	.		
15 3 52	Aschersleben-Staßfurt	65 468	5,7	.	.	0,7	0,4	0,6	.		
15 3 55	Bördekreis	88 054	4,1	.	.	0,8	0,6	0,4	.		
15 3 57	Halberstadt	66 506	4,3	.	.	0,4	0,3	0,4	.		
15 3 58	Jerichower Land	133 663	3,9	.	.	0,5	0,3	0,4	.		
15 3 62	Ohrekreis	149 362	3,9	.	.	0,5	0,4	0,4	.		
15 3 63	Stendal	242 298	3,2	.	.	0,3	0,2	0,3	.		
15 3 64	Quedlinburg	54 030	4,6	.	.	0,4	0,3	0,6	.		
15 3 67	Schönebeck	46 049	6,1	.	.	1,1	0,7	0,7	.		
15 3 69	Wernigerode	79 766	3,8	.	.	0,7	0,5	0,7	.		
15 3 70	Altmarkkreis Salzwedel	229 214	2,7	.	.	0,2	0,2	0,2	.		
15 3	Reg.-Bez. Magdeburg	1 173 691	4,1	.	.	0,5	0,3	0,5	.		
15	Sachsen-Anhalt	2 044 657	4,8	.	.	1,0	0,8	0,5	.		
16 0 51	Erfurt, Stadt	26 915	13,8	.	.	1,5	0,9	2,1	.		
16 0 52	Gera, Stadt	15 192	11,7	.	.	0,5	0,2	1,4	.		
16 0 53	Jena, Stadt	11 423	13,1	.	.	0,1	0,0	1,7	.		
16 0 54	Suhl, Stadt	10 270	9,5	.	.	0,1	0,0	0,3	.		
16 0 55	Weimar, Stadt	8 427	15,7	.	.	0,2	0,1	1,8	.		
16 0 56	Eisenach, Stadt	10 384	8,2	.	.	0,3	0,2	1,0	.		
16 0 61	Eichsfeld	93 983	3,4	.	.	0,2	0,1	0,3	.		
16 0 62	Nordhausen	71 090	4,5	.	.	1,0	0,8	0,4	.		
16 0 63	Wartburgkreis	130 483	3,4	.	.	0,4	0,3	0,3	.		

\*) Ergebnisse der Flächenerhebung 2001 nach Art der tatsächlichen Nutzung (Stichtag 31.12.2000).

1) Summe der Nutzungsarten: Gebäude- und Freifläche, Betriebsfläche (ohne Abbauland), Erholungsfläche, Verkehrsfläche, Friedhof.

"Siedlungs- und Verkehrsfläche" und "versiegelte Fläche" können nicht gleichgesetzt werden, da in die Siedlungs- und Verkehrsfläche auch unbebaute nicht versiegelte Flächen eingehen.

Bodenfläche 2001 nach regionaler Gliederung in Deutschland \*)

davon										Nachrichtlich Siedlungs- und Verkehrs- fläche <sup>1)</sup>	Schlüssel- nummer
Verkehrsfläche		Landwirtschaftsfläche			Wald- fläche (700)	Wasser- fläche (800)	Flächen anderer Nutzung				
zusammen (500)	darunter	zusammen (600)	darunter				zusammen (900)	darunter			
	Straße, Weg, Platz (510-530)		Moor (650)	Heide (660)				Friedhof (940)	Unland (950)		
Anteil an der											
3,6	2,8	70,1	.	0,1	12,5	2,4	6,1	0,1	0,5	8,8	14 2 85
4,0	3,3	64,5	.	0,0	20,5	0,7	1,2	0,1	0,8	11,8	14 2 86
3,2	2,7	50,4	.	0,0	38,6	1,1	1,2	0,0	0,9	8,3	14 2 87
3,0	2,7	57,2	.	0,0	32,0	1,0	1,0	0,1	0,8	8,7	14 2 90
3,1	2,6	38,4	.	0,0	37,6	3,3	8,4	0,0	2,9	8,0	14 2 92
3,7	3,1	52,0	.	0,0	29,7	2,4	3,3	0,1	1,2	10,6	14 2
11,1	8,4	44,3	.	0,0	5,5	1,9	3,4	0,7	0,7	42,9	14 3 65
3,9	3,1	68,2	.	0,0	13,4	1,5	2,0	0,1	0,7	11,3	14 3 74
4,0	3,3	82,3	.	0,0	5,6	0,9	0,9	0,1	0,3	10,2	14 3 75
3,5	2,8	58,9	.	0,0	8,1	3,0	3,2	0,1	0,8	11,6	14 3 79
3,5	3,0	68,6	.	0,0	17,0	1,5	2,4	0,0	0,9	9,6	14 3 83
2,8	2,5	64,4	.	0,0	25,4	1,7	1,4	0,0	0,6	6,8	14 3 89
3,9	3,3	65,4	.	0,0	15,1	1,8	2,1	0,1	0,7	11,8	14 3
3,9	3,2	56,0	.	0,0	26,5	1,8	2,6	0,1	1,1	11,3	14
6,3	4,2	36,4	.	.	30,6	3,5	7,6	0,2	0,7	22,0	15 1 01
3,6	3,0	54,6	.	.	32,7	1,7	3,5	0,1	0,8	7,3	15 1 51
4,2	3,1	80,1	.	.	3,4	1,8	3,2	0,1	1,5	10,4	15 1 53
4,3	3,1	50,8	.	.	21,3	3,0	5,3	0,1	1,0	13,7	15 1 54
3,5	2,6	77,9	.	.	7,6	1,9	2,5	0,1	1,0	9,8	15 1 59
3,1	2,7	51,3	.	.	35,9	2,1	2,3	0,0	0,9	7,3	15 1 71
3,7	2,9	57,4	.	.	26,8	2,1	3,3	0,1	0,9	9,1	15 1
10,4	7,1	34,6	.	.	8,4	4,5	10,1	0,5	3,4	42,8	15 2 02
4,2	3,3	72,8	.	.	11,9	1,1	3,5	0,1	1,3	9,9	15 2 56
4,0	3,2	66,9	.	.	18,2	1,1	2,6	0,1	1,6	10,5	15 2 60
3,9	2,8	69,4	.	.	8,2	1,3	3,0	0,1	0,8	14,7	15 2 61
4,0	2,7	80,2	.	.	3,0	1,4	3,2	0,1	2,0	12,1	15 2 65
4,0	3,1	54,8	.	.	32,6	1,6	2,8	0,1	0,4	8,2	15 2 66
4,6	3,3	75,0	.	.	3,4	0,9	2,1	0,1	0,9	13,8	15 2 68
4,3	3,2	68,4	.	.	13,4	1,3	3,2	0,1	1,3	12,3	15 2
9,3	5,8	43,9	.	.	4,4	6,0	4,2	0,8	1,2	41,7	15 3 03
3,9	2,8	76,1	.	.	8,1	1,3	3,6	0,1	2,2	10,6	15 3 52
3,8	3,0	84,1	.	.	4,5	0,8	1,6	0,1	0,5	8,6	15 3 55
3,6	2,7	80,1	.	.	7,9	0,7	2,5	0,1	0,4	8,6	15 3 57
3,6	3,0	55,2	.	.	29,5	2,0	4,9	0,1	0,8	8,1	15 3 58
3,3	2,5	58,4	.	.	22,6	1,5	9,3	0,1	0,4	7,8	15 3 62
3,4	2,5	65,4	.	.	18,1	2,5	6,8	0,1	0,8	7,1	15 3 63
3,2	2,6	49,9	.	.	38,9	0,7	1,7	0,1	0,7	8,7	15 3 64
3,7	2,1	76,1	.	.	6,2	3,2	3,1	0,1	1,3	10,9	15 3 67
3,1	2,0	33,1	.	.	55,5	1,5	1,8	0,0	0,8	7,7	15 3 69
3,3	2,9	60,9	.	.	26,5	1,1	5,1	0,1	0,1	6,2	15 3 70
3,5	2,7	62,5	.	.	22,3	1,7	5,0	0,1	0,7	8,4	15 3
3,7	2,9	62,7	.	.	21,3	1,7	4,2	0,1	0,8	9,4	15
7,7	6,3	62,3	-	0,0	7,2	1,4	4,0	0,3	0,8	24,5	16 0 51
6,5	5,2	59,6	-	0,0	17,3	0,8	2,1	0,2	0,6	20,1	16 0 52
7,3	6,6	40,0	-	0,0	31,1	1,0	5,6	0,3	3,6	22,5	16 0 53
5,3	4,7	15,6	-	0,0	64,0	0,4	4,8	0,1	2,8	15,4	16 0 54
7,6	6,6	48,6	-	-	19,1	0,9	6,1	0,3	0,6	25,6	16 0 55
7,0	6,3	44,0	-	-	35,6	1,1	2,7	0,2	1,5	16,5	16 0 56
4,3	3,9	59,0	-	0,0	28,9	0,7	3,2	0,1	1,5	8,1	16 0 61
4,0	3,6	56,6	-	0,0	29,2	1,5	2,9	0,1	1,9	9,1	16 0 62
3,6	3,3	47,9	0,0	0,0	34,9	0,9	8,6	0,1	3,9	7,5	16 0 63

## 1.2 Anteile der Arten tatsächlicher Nutzung an der

Schlüssel- nummer	Regionale Gliederung	Boden- fläche insgesamt  (999)  Hektar	Gebäude- und Freifläche								
			Gebäude- und Freifläche			Betriebsfläche		Erholungsfläche			
			zusammen	darunter		zusammen	darunter	zusammen	darunter		
				Wohnen	Gewerbe, Industrie					Abbauland	Grünanlage
(100/200)	(130)	(170)	(300)	(310)	(400)	(420)					
16 0 64	Unstrut-Hainich-Kreis	97 543	3,5	.	.	0,3	0,2	0,3	.		
16 0 65	Kyffhäuserkreis	103 510	3,4	.	.	0,4	0,3	0,4	.		
16 0 66	Schmalkalden-Meiningen	121 015	3,6	.	.	0,2	0,2	0,2	.		
16 0 67	Gotha	93 562	5,0	.	.	0,3	0,2	0,5	.		
16 0 68	Sömmerda	80 429	3,6	.	.	0,3	0,2	0,4	.		
16 0 69	Hildburghausen	93 741	2,8	.	.	0,2	0,1	0,3	.		
16 0 70	Ilm-Kreis	84 330	4,1	.	.	0,2	0,1	0,3	.		
16 0 71	Weimarer Land	80 327	3,9	.	.	0,2	0,1	0,3	.		
16 0 72	Sonneberg	43 335	4,0	.	.	0,1	0,1	0,2	.		
16 0 73	Saalfeld-Rudolstadt	103 455	3,6	.	.	0,3	0,2	0,3	.		
16 0 74	Saale-Holzland-Kreis	81 701	3,9	.	.	0,2	0,1	0,3	.		
16 0 75	Saale-Orla-Kreis	114 827	2,9	.	.	0,2	0,2	0,3	.		
16 0 76	Greiz	84 348	4,2	.	.	0,7	0,5	0,3	.		
16 0 77	Altenburger Land	56 908	6,0	.	.	2,0	1,6	0,6	.		
16	Thüringen	1 617 198	4,2	.	.	0,4	0,3	0,4	.		
0	Deutschland	35 703 099	6,5	.	.	0,7	0,5	0,7	.		
0	Früheres Bundesgebiet	24 894 396	7,2	.	.	0,6	0,3	0,9	.		
0	Neue Länder und Berlin-Ost	10 808 703	4,7	.	.	1,0	0,9	0,5	.		

\*) Ergebnisse der Flächenerhebung 2001 nach Art der tatsächlichen Nutzung (Stichtag 31.12.2000).

1) Summe der Nutzungsarten: Gebäude- und Freifläche, Betriebsfläche (ohne Abbauland), Erholungsfläche, Verkehrsfläche, Friedhof.

"Siedlungs- und Verkehrsfläche" und "versiegelte Fläche" können nicht gleichgesetzt werden, da in die Siedlungs- und Verkehrsfläche auch unbebaute nicht versiegelte Flächen eingehen.



Bodenfläche 2001 nach regionaler Gliederung in Deutschland \*)

davon										Nachrichtlich Siedlungs- und Verkehrs- fläche <sup>1)</sup>	Schlüssel- nummer
Verkehrsfläche		Landwirtschaftsfläche			Wald- fläche (700)	Wasser- fläche (800)	Flächen anderer Nutzung				
zusammen (500)	darunter	zusammen (600)	darunter				zusammen (900)	darunter			
	Straße, Weg, Platz (510-530)		Moor (650)	Heide (660)				Friedhof (940)	Unland (950)		
Anteil an der											
3,9	3,7	68,8	-	0,0	15,5	1,5	6,3	0,1	0,7	7,8	16 0 64
3,7	3,4	65,2	-	0,0	23,0	1,2	2,8	0,1	1,5	7,7	16 0 65
4,4	4,1	36,9	0,0	0,0	47,8	0,6	6,2	0,1	4,2	8,4	16 0 66
3,9	3,5	55,5	-	0,0	27,0	1,3	6,5	0,1	0,9	9,6	16 0 67
3,6	3,3	81,5	-	0,0	7,9	1,5	1,3	0,1	0,5	7,7	16 0 68
4,5	4,3	41,6	-	0,1	44,8	0,8	5,0	0,0	2,8	7,7	16 0 69
4,2	3,7	43,9	-	0,0	43,0	1,0	3,4	0,1	2,3	8,7	16 0 70
4,5	4,2	72,5	-	0,0	16,1	1,0	1,5	0,1	0,6	8,8	16 0 71
2,5	2,1	27,3	-	0,0	60,1	0,3	5,4	0,1	1,6	6,8	16 0 72
3,4	2,9	35,7	-	0,0	51,9	1,2	3,7	0,1	1,9	7,3	16 0 73
3,5	3,2	53,0	-	0,0	35,7	0,7	2,7	0,1	1,5	7,8	16 0 74
3,2	2,8	49,4	0,0	0,0	40,2	2,7	1,2	0,0	0,6	6,5	16 0 75
3,7	3,0	61,7	-	0,0	25,2	1,6	2,6	0,1	0,9	8,4	16 0 76
3,9	3,0	73,4	-	0,0	10,3	1,5	2,4	0,1	1,0	11,0	16 0 77
4,0	3,6	53,9	0,0	0,0	31,9	1,2	4,0	0,1	1,8	8,8	16
4,8	4,3	53,5	.	.	29,5	2,3	2,0	0,1	0,7	12,3	0
5,3	4,8	52,0	0,4	.	30,4	2,0	1,6	0,1	0,6	13,8	0
3,5	3,0	56,9	.	.	27,5	2,9	3,0	0,1	1,1	8,9	0

### 1.3 Bodenfläche 2001 nach Art der tatsächlichen Nutzung

AdV- Nutzungsarten- schlüssel <sup>1)</sup>	Nutzungsart	Baden- Württemberg	Bayern	Berlin
<b>100/200</b>	<b>Gebäude- und Freifläche</b>	<b>250 018</b>	<b>366 272</b>	<b>35 856</b>
110	Gebäude- und Freifläche Öffentliche Zwecke	15 952	19 730	.
130	Gebäude- und Freifläche Wohnen	127 764	168 945	18 023
140	Gebäude- und Freifläche Handel und Dienstleistungen	10 865	11 002	.
170	Gebäude- und Freifläche Gewerbe und Industrie	39 787	35 581	3 601
210	Gebäude- und Freifläche Mischnutzung mit Wohnen	.	16 879	.
230	Gebäude- und Freifläche zu Verkehrsanlagen	.	6 726	.
250	Gebäude- und Freifläche zu Versorgungsanlagen	2 302	.	.
260	Gebäude- und Freifläche zu Entsorgungsanlagen	1 579	.	.
270	Gebäude- und Freifläche Land- und Forstwirtschaft	26 758	68 269	.
280	Gebäude- und Freifläche Erholung	4 189	5 905	.
290	Gebäude- und Freifläche ungenutzt	.	29 250	.
1/2	Gebäude- und Freifläche, nicht weiter untergliedert	20 822	3 986	14 233
<b>300</b>	<b>Betriebsfläche</b>	<b>10 947</b>	<b>26 069</b>	<b>854</b>
310	Betriebsfläche Abbauland	6 977	14 286	51
320	Betriebsfläche Halde	1 345	572	.
330	Betriebsfläche Lagerplatz	1 944	2 841	.
340	Betriebsfläche Versorgungsanlage	.	644	.
350	Betriebsfläche Entsorgungsanlage	682	4 223	.
360	Betriebsfläche ungenutzt	.	.	.
3	Betriebsfläche, nicht weiter untergliedert	.	3 503	804
<b>400</b>	<b>Erholungsfläche</b>	<b>24 868</b>	<b>30 026</b>	<b>10 285</b>
410	Sportfläche	12 197	15 082	.
420	Grünanlage	12 236	12 282	9 060
430	Campingplatz	435	807	.
4	Erholungsfläche, nicht weiter untergliedert	-	1 856	1 225
<b>500</b>	<b>Verkehrsfläche</b>	<b>189 675</b>	<b>323 352</b>	<b>13 516</b>
510 2)	Straße	91 546	161 838	9 631
520	Weg	80 074	132 673	-
530	Platz	2 913	3 557	-
540	Bahngelände	12 053	19 270	.
550	Flugplatz	3 072	5 695	.
560	Schiffsverkehr	18	.	.
580	Verkehrsfläche ungenutzt	.	.	.
590	Verkehrsbegleitfläche	.	.	.
5	Verkehrsfläche, nicht weiter untergliedert	-	319	3 885
<b>600</b>	<b>Landwirtschaftsfläche</b>	<b>1 674 917</b>	<b>3 571 323</b>	<b>4 694</b>
610	Ackerland	988 406	2 049 761	.
620	Grünland	635 967	1 235 329	.
630	Gartenland	17 796	26 382	.
640	Weingarten	28 282	4 241	.
650	Moor	2 059	21 543	56
660	Heide	962	5 406	7
670	Obstanbaufläche	.	27 429	.
680	Landwirtschaftliche Betriebsfläche	.	.	.
690	Brachland	1 445	87 052	.
6	Landwirtschaftsfläche, nicht weiter untergliedert	-	114 181	4 631
<b>700</b>	<b>Waldfläche</b>	<b>1 358 434</b>	<b>2 453 599</b>	<b>15 943</b>
710	Laubwald	127 149	164 142	.
720	Nadelwald	366 946	808 492	.
730	Mischwald	851 605	813 095	.
740	Gehölz	12 734	9 560	.
760	Forstwirtschaftliche Betriebsfläche	.	.	.
7	Waldfläche, nicht weiter untergliedert	-	658 309	.
<b>800</b>	<b>Wasserfläche</b>	<b>35 782</b>	<b>137 376</b>	<b>5 921</b>
810	Fluß	14 478	.	.
820	Kanal	1 388	.	.
830	Hafen	489	.	.
840	Bach	7 632	.	.
850	Graben	3 324	.	.
860	See	5 846	.	.
870	Küstengewässer	.	.	.
880	Teich, Weiher	2 395	.	.
890	Sumpf	232	539	.
8	Wasserfläche, nicht weiter untergliedert	-	136 837	.
<b>900</b>	<b>Flächen anderer Nutzung</b>	<b>30 488</b>	<b>146 986</b>	<b>2 099</b>
910	Übungsgelände	5 217	53 816	.
920	Schutzfläche	4 064	9 756	.
930	Historische Anlage	95	210	.
940	Friedhof	3 301	2 999	1 038
950	Unland	17 812	79 585	577
9	Flächen anderer Nutzung, nicht weiter untergliedert	-	.	484
<b>999</b>	<b>Bodenfläche insgesamt</b>	<b>3 575 130</b>	<b>7 055 004</b>	<b>89 169</b>

\*) Ergebnisse der Flächenerhebung 2001 nach Art der tatsächlichen Nutzung (Stichtag: 31.12.2000).

1) Die bei den AdV-Nutzungsartenschlüsseln 1/2, 3, 4, 5, 6, 7, 8 und 9 genannten Flächenangaben konnten den zuvor genannten Nutzungsarten der jeweiligen Nutzungsartengruppe aus den verschiedensten Gründen nicht zugeordnet werden. Diese Flächenangaben können sich auf alle mit einer Flächenangabe bzw. mit einem Punkt versehenen Nutzungsarten dieser Nutzungsartengruppe verteilen.

## (10er-Positionen) in den Ländern \*) - Angaben in Hektar

Brandenburg	Bremen	Hamburg	Hessen	Mecklenburg-Vorpommern	AdV-Nutzungsarten-schlüssel <sup>1)</sup>
125 336	13 612	26 878	151 828	81 691	100/200
2 843	1 182	2 555	10 775	2 637	110
44 627	6 167	15 081	76 441	21 876	130
1 930	608	920	5 082	1 372	140
31 278	2 370	3 400	15 765	24 881	170
1 001	131	1 479	7 816	1 229	210
437	465	675	2 325	332	230
849	143	275	2 020	335	250
439	123	123	1 154	245	260
30 418	194	674	14 523	22 154	270
2 970	242	275	4 116	1 359	280
8 544	1 466	1 420	11 811	4 450	290
-	520	-	.	821	1/2
38 647	667	853	7 852	6 105	300
35 102	10	47	4 031	4 198	310
556	61	40	848	77	320
377	421	90	992	437	330
143	11	91	465	92	340
1 096	162	427	1 115	644	350
1 373	2	158	401	658	360
-	-	-	.	.	3
9 379	3 186	5 702	17 578	8 585	400
1 941	383	767	6 899	.	410
3 607	2 656	4 896	10 287	.	420
106	6	38	391	.	430
3 725	142	-	.	.	4
101 023	4 785	8 860	138 276	61 517	500
83 156	3 067	6 262	55 068	47 929	510 <sup>2)</sup>
3 254	418	648	71 458	5 450	520
1 011	145	221	2 176	406	530
11 269	565	1 196	7 778	5 882	540
1 985	270	526	1 622	1 517	550
15	291	4	7	89	560
71	5	1	149	72	580
263	16	2	20	172	590
-	7	-	.	.	5
1 470 458	11 812	21 000	907 068	1 490 579	600
1 070 436	1 867	9 598	611 903	1 086 886	610
316 295	9 289	5 626	279 606	330 827	620
32 959	212	4 497	10 369	29 701	630
4	-	-	3 574	1	640
89	42	47	68	349	650
3 655	167	790	107	217	660
15 937	-	3	.	377	670
326	1	65	733	257	680
30 756	235	375	41	41 965	690
-	-	-	.	.	6
1 029 914	786	3 432	843 450	494 181	700
8 324	185	565	217 713	.	710
555 710	133	1 113	147 534	.	720
159 527	151	1 554	471 525	.	730
2 535	317	201	6 678	.	740
802	-	-	0	.	760
303 017	-	-	.	.	7
100 405	4 631	6 115	27 553	127 625	800
4 816	1 257	3 627	8 587	.	810
701	185	445	71	.	820
27	561	962	137	.	830
216	6	104	6 056	.	840
14 326	139	305	6 448	.	850
27 679	277	259	3 353	.	860
-	1 949	-	-	.	870
3 365	53	300	2 565	.	880
513	204	113	336	.	890
48 763	-	-	.	.	8
72 548	949	2 693	17 880	46 967	900
11 266	14	238	5 228	.	910
3 277	322	703	1 087	.	920
26	1	20	177	.	930
2 350	338	829	2 411	1 397	940
28 274	273	903	8 978	20 340	950
27 355	-	-	.	25 230	9
2 947 711	40 428	75 532	2 111 484	2 317 250	999

2) Falls die Nutzungsarten 520 Weg und/oder 530 Platz nicht nachgewiesen sind, sind deren Flächenanteile in der Nutzungsart 510 Straße enthalten.

### 1.3 Bodenfläche 2001 nach Art der tatsächlichen Nutzung

AdV- Nutzungsarten- schlüssel <sup>1)</sup>	Nutzungsart	Niedersachsen	Nordrhein- Westfalen	Rheinland-Pfalz <sup>2)</sup>
100/200	<b>Gebäude- und Freifläche</b>	<b>319 055</b>	<b>417 137</b>	<b>108 349</b>
110	Gebäude- und Freifläche Öffentliche Zwecke	17 771	28 695	8 407
130	Gebäude- und Freifläche Wohnen	169 103	205 213	52 634
140	Gebäude- und Freifläche Handel und Dienstleistungen	11 770	13 660	4 091
170	Gebäude- und Freifläche Gewerbe und Industrie	37 742	55 826	12 461
210	Gebäude- und Freifläche Mischnutzung mit Wohnen	3 632	20 414	4 630
230	Gebäude- und Freifläche zu Verkehrsanlagen	1 247	4 766	990
250	Gebäude- und Freifläche zu Versorgungsanlagen	3 050	4 652	1 080
260	Gebäude- und Freifläche zu Entsorgungsanlagen	1 898	3 254	925
270	Gebäude- und Freifläche Land- und Forstwirtschaft	56 925	41 694	10 088
280	Gebäude- und Freifläche Erholung	5 504	5 973	2 850
290	Gebäude- und Freifläche ungenutzt	10 413	31 954	10 195
1/2	Gebäude- und Freifläche, nicht weiter untergliedert	.	1 034	-
300	<b>Betriebsfläche</b>	<b>39 838</b>	<b>35 207</b>	<b>10 286</b>
310	Betriebsfläche Abbau- und Bergbau	31 196	18 957	4 721
320	Betriebsfläche Halde	1 162	5 783	897
330	Betriebsfläche Lagerplatz	2 126	2 927	1 945
340	Betriebsfläche Versorgungsanlage	1 039	1 953	490
350	Betriebsfläche Entsorgungsanlage	3 333	3 585	1 163
360	Betriebsfläche ungenutzt	982	1 259	1 069
3	Betriebsfläche, nicht weiter untergliedert	.	743	-
400	<b>Erholungsfläche</b>	<b>37 412</b>	<b>46 805</b>	<b>30 041</b>
410	Sportfläche	13 644	15 946	5 727
420	Grünanlage	21 481	29 514	23 340
430	Campingplatz	2 287	1 140	974
4	Erholungsfläche, nicht weiter untergliedert	.	205	-
500	<b>Verkehrsfläche</b>	<b>233 038</b>	<b>226 801</b>	<b>119 737</b>
510 <sup>3)</sup>	Straße	131 257	129 230	36 503
520	Weg	80 438	67 551	59 968
530	Platz	3 160	5 302	2 752
540	Bahngelände	13 232	17 948	3 867
550	Flugplatz	3 231	4 076	1 212
560	Schiffsverkehr	123	227	76
580	Verkehrsfläche ungenutzt	367	127	366
590	Verkehrsbegleitfläche	1 230	1 439	14 995
5	Verkehrsfläche, nicht weiter untergliedert	.	901	-
600	<b>Landwirtschaftsfläche</b>	<b>2 924 898</b>	<b>1 737 461</b>	<b>850 123</b>
610	Ackerland	1 716 010	1 188 184	476 529
620	Grünland	1 083 436	497 476	289 567
630	Gartenland	29 641	26 855	2 606
640	Weingarten	7	25	68 367
650	Moor	54 330	1 260	62
660	Heide	21 392	3 806	5
670	Obstanbaufläche	6 035	844	9 000
680	Landwirtschaftliche Betriebsfläche	497	9 522	866
690	Brachland	13 552	1 213	3 123
6	Landwirtschaftsfläche, nicht weiter untergliedert	.	8 276	-
700	<b>Waldfläche</b>	<b>1 003 712</b>	<b>843 626</b>	<b>809 807</b>
710	Laubwald	186 245	189 620	163 757
720	Nadelwald	524 501	166 128	106 763
730	Mischwald	270 936	308 091	515 096
740	Gehölz	22 015	10 784	24 148
760	Forstwirtschaftliche Betriebsfläche	15	47	42
7	Waldfläche, nicht weiter untergliedert	.	168 957	-
800	<b>Wasserfläche</b>	<b>107 276</b>	<b>62 805</b>	<b>27 015</b>
810	Fluß	32 603	14 813	13 540
820	Kanal	6 296	3 711	38
830	Hafen	1 160	883	439
840	Bach	7 805	8 478	5 070
850	Graben	26 352	9 118	3 239
860	See	14 704	13 946	1 655
870	Küstengewässer	-	-	-
880	Teich, Weiher	13 440	5 865	2 785
890	Sumpf	4 916	1 409	249
8	Wasserfläche, nicht weiter untergliedert	.	4 581	-
900	<b>Flächen anderer Nutzung</b>	<b>96 342</b>	<b>38 295</b>	<b>29 952</b>
910	Übungsgelände	63 126	20 380	21 527
920	Schutzfläche	12 994	3 119	1 520
930	Historische Anlage	237	414	177
940	Friedhof	4 183	7 734	1 939
950	Unland	15 802	6 648	4 790
9	Flächen anderer Nutzung, nicht weiter untergliedert	.	-	-
999	<b>Bodenfläche insgesamt</b>	<b>4 761 571</b>	<b>3 408 136</b>	<b>1 985 308</b>

\*) Ergebnisse der Flächenerhebung 2001 nach Art der tatsächlichen Nutzung (Stichtag: 31.12.2000).

1) Die bei den AdV-Nutzungsartenschlüsseln 1/2, 3, 4, 5, 6, 7, 8 und 9 genannten Flächenangaben konnten den zuvor genannten Nutzungsarten der jeweiligen Nutzungsartengruppe aus den verschiedensten Gründen nicht zugeordnet werden. Diese Flächenangaben können sich auf alle mit einer Flächenangabe bzw. mit einem Punkt versehenen Nutzungsarten dieser Nutzungsartengruppe verteilen.

## (10er-Positionen) in den Ländern \*) - Angaben in Hektar

Saarland	Sachsen	Sachsen-Anhalt	Schleswig-Holstein	Thüringen	AdV- Nutzungsarten- schlüssel <sup>1)</sup>
30 138	119 123	97 761	97 204	67 820	100/200
1 087	.	.	.	.	110
18 268	18 300	.	.	.	130
.	.	.	.	.	140
3 779	13 067	.	.	.	170
.	.	.	.	.	210
.	.	.	.	.	230
.	.	.	.	.	250
.	.	.	.	.	260
.	.	.	.	.	270
.	.	.	.	.	280
.	.	.	.	.	290
.	69 239	97 761	.	.	1/2
2 651	37 303	21 220	8 127	6 192	300
587	34 641	15 926	4 307	4 543	310
.	.	.	.	.	320
.	.	.	.	.	330
.	.	.	.	.	340
.	.	.	.	.	350
.	.	.	.	.	360
.	.	5 294	3 821	1 649	3
2 157	12 531	10 609	10 302	6 390	400
1 084	.	.	.	.	410
886	4 181	.	.	.	420
.	.	.	.	.	430
.	.	10 609	.	.	4
15 672	71 294	76 028	63 452	64 737	500
11 114	55 776	58 373	58 300	57 886	510 <sup>3)</sup>
2 365	2 554	-	-	-	520
303	673	-	-	-	530
.	.	.	.	.	540
.	.	.	.	.	550
.	.	.	.	.	560
.	.	.	.	.	580
.	.	.	.	.	590
.	.	17 655	5 152	6 851	5
114 618	1 031 675	1 281 915	1 137 897	872 351	600
.	.	.	.	.	610
.	240 652	.	.	.	620
.	41 034	.	.	.	630
.	.	.	.	.	640
3	.	.	9 580	10	650
147	268	.	.	205	660
.	.	.	.	.	670
.	.	.	.	.	680
.	.	1 281 915	1 124 656	872 136	690
.	.	.	.	.	6
85 775	487 886	435 631	149 881	515 358	700
34 297	.	.	.	.	710
.	.	.	.	.	720
.	.	.	.	.	730
.	.	.	.	.	740
.	451 842	.	.	.	760
.	.	.	.	.	7
2 555	33 100	34 750	76 464	19 089	800
739	.	.	.	.	810
.	.	.	.	.	820
.	.	.	.	.	830
.	.	.	.	.	840
.	.	.	.	.	850
.	.	.	.	.	860
.	.	.	.	.	870
.	.	.	.	.	880
.	.	.	.	.	890
.	27 589	.	.	.	8
3 363	48 383	86 743	32 970	65 260	900
.	.	.	.	.	910
129	.	.	.	.	920
.	.	.	.	.	930
586	1 678	1 729	1 271	1 180	940
1 899	20 750	17 178	14 162	28 621	950
.	.	67 836	17 538	35 459	9
256 929	1 841 294	2 044 657	1 576 297	1 617 198	999

2) Einschließlich des gemeinschaftlichen deutsch-luxemburgischen Hoheitsgebietes.

3) Falls die Nutzungsarten 520 Weg und/oder 530 Platz nicht nachgewiesen sind, sind deren Flächenanteile in der Nutzungsart 510 Straße enthalten.

#### 1.4 Bodenfläche 1997 und 2001 nach Art der tatsächlichen

Lfd. Nr.	Regionale Gliederung	Jahr	Boden- fläche insgesamt	Gebäude- und Freifläche			Betriebsfläche		Erholungsfläche			
				zusammen	darunter		zusammen	darunter	zusammen	darunter		
					Wohnen	Gewerbe, Industrie					Abbauland	Grünanlage
(999)	(100/200)	(130)	(170)	(300)	(310)	(400)	(420)					
1 Deutschland	1997	35 703 037	2 193 734	.	.	251 435	189 437	237 385	.			
	2001	35 703 099	2 308 079	.	.	252 818	179 578	265 853	.			
	%	0,0	+5,2	.	.	+0,5	-5,2	+12,0	.			
2 Baden-Württemberg	1997	3 575 188	237 420	117 434	36 763	10 630	6 855	22 763	11 281			
	2001	3 575 130	250 018	127 764	39 787	10 947	6 977	24 868	12 236			
	%	0,0	+5,3	+8,8	+8,2	+3,0	+1,8	+9,2	+8,5			
3 Bayern	1997	7 055 004	339 826	152 976	32 596	25 710	14 883	25 678	10 478			
	2001	7 055 004	366 272	168 945	35 581	26 069	14 286	30 026	12 282			
	%	0,0	+7,8	+10,4	+9,2	+1,4	-4,0	+16,9	+17,2			
4 Berlin	1997	89 167	34 680	.	.	714	69	9 825	.			
	2001	89 169	35 856	18 023	3 601	854	51	10 285	9 060			
	%	0,0	+3,4	.	.	+19,7	-26,5	+4,7	.			
5 Brandenburg	1997	2 947 584	116 882	41 054	33 914	37 795	35 683	7 725	1 554			
	2001	2 947 711	125 336	44 627	31 278	38 647	35 102	9 379	3 607			
	%	0,0	+7,2	+8,7	-7,8	+2,3	-1,6	+21,4	+132,1			
6 Bremen	1997	40 428	13 380	5 986	2 407	240	10	2 956	2 443			
	2001	40 428	13 612	6 167	2 370	667	10	3 186	2 656			
	%	0,0	+1,7	+3,0	-1,5	+177,4	-4,9	+7,8	+8,7			
7 Hamburg	1997	75 533	26 682	14 828	3 373	857	53	6 125	5 308			
	2001	75 532	26 878	15 081	3 400	853	47	5 702	4 896			
	%	0,0	+0,7	+1,7	+0,8	-0,5	-11,3	-6,9	-7,8			
8 Hessen	1997	2 111 477	147 074	73 787	15 279	7 860	4 229	16 515	9 698			
	2001	2 111 484	151 828	76 441	15 765	7 852	4 031	17 578	10 287			
	%	0,0	+3,2	+3,6	+3,2	-0,1	-4,7	+6,4	+6,1			
9 Mecklenburg- Vorpommern	1997	2 317 012	78 063	16 702	30 492	5 114	4 368	5 140	.			
	2001	2 317 250	81 691	21 876	24 881	6 105	4 198	8 585	.			
	%	0,0	+4,6	+31,0	-18,4	+19,4	-3,9	+67,0	.			
10 Niedersachsen	1997	4 761 227	302 743	159 260	35 670	40 193	32 088	33 836	19 388			
	2001	4 761 571	319 055	169 103	37 742	39 838	31 196	37 412	21 481			
	%	0,0	+5,4	+6,2	+5,8	-0,9	-2,8	+10,6	+10,8			
11 Nordrhein-Westfalen	1997	3 407 872	403 313	198 609	54 431	35 776	19 404	41 094	25 408			
	2001	3 408 136	417 137	205 213	55 826	35 207	18 957	46 805	29 514			
	%	0,0	+3,4	+3,3	+2,6	-1,6	-2,3	+13,9	+16,2			
12 Rheinland-Pfalz 2)	1997	1 985 303	103 073	50 118	11 663	10 143	4 748	29 050	22 638			
	2001	1 985 308	108 349	52 634	12 461	10 286	4 721	30 041	23 340			
	%	0,0	+5,1	+5,0	+6,8	+1,4	-0,6	+3,4	+3,1			
13 Saarland	1997	257 045	29 473	17 488	3 706	2 504	563	2 092	836			
	2001	256 929	30 138	18 268	3 779	2 651	587	2 157	886			
	%	0,0	+2,3	+4,5	+2,0	+5,8	+4,3	+3,1	+5,9			
14 Sachsen	1997	1 841 265	113 136	7 575	7 289	37 608	36 543	10 378	1 408			
	2001	1 841 294	119 123	18 300	13 067	37 303	34 641	12 531	4 181			
	%	0,0	+5,3	+141,6	+79,3	-0,8	-5,2	+20,7	+197,0			
15 Sachsen-Anhalt	1997	2 044 727	92 386	.	.	21 302	20 635	7 722	.			
	2001	2 044 657	97 761	.	.	21 220	15 926	10 609	.			
	%	0,0	+5,8	.	.	-0,4	-22,8	+37,4	.			
16 Schleswig-Holstein	1997	1 577 055	90 067	.	.	9 814	4 658	10 452	.			
	2001	1 576 297	97 204	.	.	8 127	4 307	10 302	.			
	%	0,0	+7,9	.	.	-17,2	-7,5	-1,4	.			
17 Thüringen	1997	1 617 150	65 534	.	.	5 176	4 647	6 034	.			
	2001	1 617 198	67 820	.	.	6 192	4 543	6 390	.			
	%	0,0	+3,5	.	.	+19,6	-2,2	+5,9	.			
Nachrichtlich: Früheres Bundesgebiet	1997	24 894 706	1 714 152	.	.	144 164	87 537	195 790	.			
	2001	24 894 396	1 802 137	.	.	142 884	85 147	213 365	.			
	%	0,0	+5,1	.	.	-0,9	-2,7	+9,0	.			
19 Neue Länder und Berlin-Ost	1997	10 808 331	479 582	.	.	107 272	101 899	41 596	.			
	2001	10 808 703	505 941	.	.	109 933	94 432	52 488	.			
	%	0,0	+5,5	.	.	+2,5	-7,3	+26,2	.			

\* Ergebnisse der Flächenerhebungen 1997 und 2001 nach Art der tatsächlichen Nutzung (Stichtag 31.12. des Vorjahres). In einigen Ländern beeinflussen neben tatsächlichen Nutzungsartenänderungen vor allem Umwidmungen und Neuzuordnungen der einzelnen Nutzungsarten im Zuge des Aufbaus des automatisierten Liegenschaftskatasters den Zeitvergleich zwischen 1997 und 2001.

Nutzung in Deutschland \*) - Angaben in Hektar

davon										Nachrichtlich Siedlungs- und Verkehrs- fläche <sup>1)</sup>	Lfd. Nr.
Verkehrsfläche		Landwirtschaftsfläche			Wald- fläche	Wasser- fläche	Flächen anderer Nutzung				
zusammen	darunter	zusammen	darunter				zusammen	darunter			
	Straße, Weg, Platz		Moor	Heide				Friedhof	Unland		
(500)	(510-530)	(600)	(650)	(660)	(700)	(800)	(900)	(940)	(950)		
1 678 561	1 500 536	19 307 474	.	.	10 490 765	794 014	749 669	33 536	.	4 205 216	1
1 711 764	1 526 406	19 102 791	.	.	10 531 415	808 462	721 917	34 960	266 593	4 393 895	
+2,0	+1,7	-1,1	.	.	+0,4	+1,8	-3,7	+4,2	.	+4,5	
187 150	171 375	1 698 267	1 985	519	1 352 933	34 974	31 052	3 186	18 418	454 294	2
189 675	174 532	1 674 917	2 059	962	1 358 434	35 782	30 488	3 301	17 812	471 832	
+1,3	+1,8	-1,4	+3,7	+85,4	+0,4	+2,3	-1,8	+3,6	-3,3	+3,9	
313 829	287 329	3 631 506	21 212	5 166	2 440 868	132 214	145 372	2 808	79 882	692 969	3
323 352	298 068	3 571 323	21 543	5 406	2 453 599	137 376	146 986	2 999	79 585	734 432	
+3,0	+3,7	-1,7	+1,6	+4,6	+0,5	+3,9	+1,1	+6,8	-0,4	+6,0	
13 426	5 976	6 202	.	.	15 682	5 883	2 754	859	.	59 436	4
13 516	9 631	4 694	56	7	15 943	5 921	2 099	1 038	577	61 498	
+0,7	+61,2	-24,3	.	.	+1,7	+0,6	-23,8	+20,8	.	+3,5	
98 875	85 744	1 472 707	2	485	1 028 875	100 140	84 585	2 398	27 217	227 992	5
101 023	87 420	1 470 458	89	3 655	1 029 914	100 405	72 548	2 350	28 274	241 634	
+2,2	+2,0	-0,2	x	+653,8	+0,1	+0,3	-14,2	-2,0	+3,9	+6,0	
4 867	3 617	12 472	37	173	750	4 640	1 124	369	423	21 801	6
4 785	3 631	11 812	42	167	786	4 631	949	338	273	22 578	
-1,7	+0,4	-5,3	+13,7	-3,1	+4,9	-0,2	-15,5	-8,2	-35,3	+3,6	
8 824	7 082	21 333	47	792	3 422	6 156	2 133	289	917	42 725	7
8 860	7 131	21 000	47	790	3 432	6 115	2 693	829	903	43 074	
+0,4	+0,7	-1,6	0,0	-0,3	+0,3	-0,7	+26,2	+186,3	-1,5	+0,8	
137 227	127 670	915 972	54	107	841 858	27 186	17 784	2 345	8 932	306 792	8
138 276	128 701	907 068	68	107	843 450	27 553	17 880	2 411	8 978	313 913	
+0,8	+0,8	-1,0	+26,3	-0,2	+0,2	+1,3	+0,5	+2,8	+0,5	+2,3	
58 705	52 160	1 497 507	14	17	491 879	127 053	53 552	1 403	19 171	144 057	9
61 517	53 785	1 490 579	349	217	494 181	127 625	46 967	1 397	20 340	155 097	
+4,8	+3,1	-0,5	x	x	+0,5	+0,4	-12,3	-0,5	+6,1	+7,7	
229 549	212 169	2 952 894	54 971	21 777	998 955	104 090	98 966	4 116	16 769	578 349	10
233 038	214 856	2 924 898	54 330	21 392	1 003 712	107 276	96 342	4 183	15 802	602 330	
+1,5	+1,3	-0,9	-1,2	-1,8	+0,5	+3,1	-2,7	+1,6	-5,8	+4,1	
222 730	198 331	1 765 106	1 217	3 872	842 482	60 707	36 664	7 181	7 053	690 689	11
226 801	202 083	1 737 461	1 260	3 806	843 626	62 805	38 295	7 734	6 648	714 727	
+1,8	+1,9	-1,6	+3,5	-1,7	+0,1	+3,5	+4,4	+7,7	-5,7	+3,5	
118 292	99 176	861 714	62	5	806 179	26 950	29 901	1 906	5 009	257 716	12
119 737	99 222	850 123	62	5	809 807	27 015	29 952	1 939	4 790	265 631	
+1,2	0,0	-1,3	+0,2	0,0	+0,4	+0,2	+0,2	+1,7	-4,4	+3,1	
15 526	13 651	115 827	3	158	85 820	2 415	3 389	578	1 893	49 610	13
15 672	13 782	114 618	3	147	85 775	2 555	3 363	586	1 899	50 617	
+0,9	+1,0	-1,0	0,0	-6,9	-0,1	+5,8	-0,8	+1,4	+0,3	+2,0	
68 954	56 939	1 038 968	0	260	485 302	32 589	54 330	1 721	23 521	195 255	14
71 294	59 003	1 031 675	.	268	487 886	33 100	48 383	1 678	20 750	207 288	
+3,4	+3,6	-0,7	.	+2,9	+0,5	+1,6	-10,9	-2,5	-11,8	+6,2	
74 345	64 136	1 291 338	.	.	433 804	34 582	89 248	1 908	18 619	177 028	15
76 028	58 373	1 281 915	.	.	435 631	34 750	86 743	1 729	17 178	191 421	
+2,3	-9,0	-0,7	.	.	+0,4	+0,5	-2,8	-9,4	-7,7	+8,1	
63 033	58 639	1 150 599	10 098	4 195	146 657	75 214	31 220	1 285	12 996	169 992	16
63 452	58 300	1 137 897	9 580	.	149 881	76 464	32 970	1 271	14 162	176 049	
+0,7	-0,6	-1,1	-5,1	.	+2,2	+1,7	+5,6	-1,1	+9,0	+3,6	
63 232	56 543	875 063	6	216	515 298	19 219	67 594	1 183	29 377	136 512	17
64 737	57 886	872 351	10	205	515 358	19 089	65 260	1 180	28 621	141 776	
+2,4	+2,4	-0,3	+53,5	-5,0	0,0	-0,7	-3,5	-0,2	-2,6	+3,9	
1 309 137	1 185 014	13 127 397	89 728	36 768	7 527 606	477 785	398 675	24 751	152 313	3 300 457	18
1 331 533	1 206 119	12 952 615	89 036	.	7 560 170	490 827	400 866	26 293	150 875	3 431 066	
+1,7	+1,8	-1,3	-0,8	.	+0,4	+2,7	+0,5	+6,2	-0,9	+4,0	
369 424	315 521	6 180 077	.	.	2 963 158	316 228	350 994	8 785	.	904 759	19
380 232	320 287	6 150 176	.	.	2 971 245	317 636	321 051	8 667	115 719	962 830	
+2,9	+1,5	-0,5	.	.	+0,3	+0,4	-8,5	-1,3	.	+6,4	

1) Summe der Nutzungsarten: Gebäude- und Freifläche, Betriebsfläche (ohne Abbau- und Erholungsfläche, Verkehrsfläche, Friedhof. "Siedlungs- und Verkehrsfläche" und "versiegelte Fläche" können nicht gleichgesetzt werden, da in die Siedlungs- und Verkehrsfläche auch unbebaute und nicht versiegelte Flächen eingehen.

2) Einschließlich des gemeinschaftlichen deutsch-luxemburgischen Hoheitsgebietes.

## 2 Geografische Angaben der Länder

(unter Verwendung von Angaben

Lfd. Nr.	Land	Bodenfläche insgesamt laut Ergebnis der Flächenerhe- bung 2001 (in km²)	Bevölkerung	Einwohner je km²	Äußerste im im im im	
					Östliche Länge von Greenwich	Nördliche Breite
1	Deutschland	357 031	82 259 530	230	08° 25' 15° 03'	55° 04' 51° 16'
					10° 11' 05° 52'	47° 16' 51° 03'
	Nachrichtlich:					
2	Früheres Bundesgebiet	248 944	67 140 000	270	08° 25' 13° 50' 10° 11' 05° 52'	55° 04' 48° 46' 47° 16' 51° 03'
3	Neue Länder und Berlin-Ost	108 087	15 119 530	140	13° 26' 15° 03'	54° 41' 51° 16'
					12° 20' 09° 53'	50° 10' 50° 39'
	Flächenländer:					
4	Baden-Württemberg	35 751	10 524 405	294	09° 39' 10° 30' 07° 41' 07° 31'	49° 47' 48° 41' 47° 32' 47° 42'
5	Bayern	70 550	12 230 255	173	10° 07' 13° 50' 10° 11' 08° 59'	50° 34' 48° 46' 47° 16' 50° 03'
6	Brandenburg	29 477	2 601 962	88	13° 48' 14° 46' 13° 46' 11° 16'	53° 34' 51° 37' 51° 22' 53° 07'
7	Hessen	21 115	6 068 129	287	09° 30' 10° 14' 08° 51' 07° 46'	51° 39' 51° 11' 49° 24' 50° 04'
8	Mecklenburg-Vorpommern	23 173	1 775 703	77	13° 26' 14° 25' 11° 23' 10° 36'	54° 41' 53° 20' 53° 06' 53° 22'
9	Niedersachsen	47 616	7 926 193	166	08° 41' 11° 36' 09° 44' 06° 39'	53° 54' 53° 02' 51° 18' 53° 35'



# Deutschlands (Stichtag: 31.12.2000)

aus den Landesvermessungsämtern)

Grenzpunkte Norden Osten Süden Westen		Höchste Bodenerhebung (über Normal-Null)	Ortshöhenlage (über Normal-Null)		Lfd. Nr.
Gemeinde	Kreis		Höchste	Tiefste	
List Neißeau  Oberstdorf Selfkant	Nordfriesland Niederschlesischer Oberlausitzkreis Oberallgäu Heinsberg	Zugspitze (Alpen) 2 962 m	Balderschwang 1 070 m	Orte in Depressions- gebieten im Nordsee- küstenbereich bis unter 2 m unter Normal-Null	1
List Neureichenau Oberstdorf Selfkant	Nordfriesland Freyung-Grafenau Oberallgäu Heinsberg	Zugspitze (Alpen) 2 962 m	Balderschwang 1 070 m	Orte in Depressions- gebieten im Nordsee- küstenbereich bis unter 2 m unter Normal-Null	2
Putgarten Deschka  Bad Brambach Spahl	Rügen Niederschlesischer Oberlausitzkreis Vogtlandkreis Wartburgkreis	Fichtelberg (Erzgebirge) 1 215 m	Oberwiesenthal 920 m	Neurüdnitz und Ueckermünde 3 m	3
Wertheim Dischingen Grenzach-Wyhlen Efringen-Kirchen	Main-Tauber-Kreis Heidenheim Lörrach Lörrach	Feldberg (Schwarzwald) 1 493 m	Breitnau 1 018 m	Mannheim 97 m	4
Fladungen Neureichenau Oberstdorf Karlstein am Main	Rhön-Grabfeld Freyung-Grafenau Oberallgäu Aschaffenburg	Zugspitze (Alpen) 2 962 m	Balderschwang 1 070 m	Kahl am Main 110 m	5
Wismar Jerischke Ortrand Besandten	Uckermark Spree-Neiße Oberspreewald-Lausitz Prignitz	Kutschenberg 201 m	Hagelberg 187 m	Neurüdnitz 3 m	6
Bad Karlshafen Wanfried Neckarsteinach Lorch	Kassel Werra-Meißner-Kreis Bergstraße Rheingau-Taunus-Kreis	Wasserkuppe (Rhön) 950 m	Hofbieber 700 m	Lorch 81 m	7
Putgarten Nadrensee Polz Nostorf	Rügen Uecker-Randow Ludwigslust Ludwigslust	Helpter Berge 179 m	Woldegk 114 m	Ueckermünde 3 m	8
Cuxhaven Gartow Staufenberg Borkum	Cuxhaven Lüchow-Dannenberg Göttingen Leer	Wurmberg (Harz) 971 m	St. Andreasberg 615 m	Orte in Depressions- gebieten im Nordsee- küstenbereich bis unter 1 m unter Normal-Null	9

## 2 Geografische Angaben der Länder

(unter Verwendung von Angaben

Lfd. Nr.	Land	Bodenfläche insgesamt laut Ergebnis der Flächenerhe- bung 2001 (in km <sup>2</sup> )	Bevölkerung	Einwohner je km <sup>2</sup>	Äußerste im im im im	
					Östliche Länge von Greenwich	Nördliche Breite
1	Nordrhein-Westfalen	34 081	18 009 865	528	08° 39' 09° 28' 06° 25' 05° 52'	52° 32' 51° 51' 50° 19' 51° 03'
2	Rheinland-Pfalz <sup>1)</sup>	19 853	4 034 557	203	07° 48'  08° 31' 08° 14' 06° 07'	50° 57'  49° 26' 48° 58' 50° 04'
3	Saarland	2 569	1 068 703	416	07° 02' 07° 24' 07° 03' 06° 21'	49° 38' 49° 21' 49° 07' 49° 32'
4	Sachsen	18 413	4 425 581	240	12° 51' 15° 03'  12° 20' 11° 52'	51° 41' 51° 16'  50° 10' 50° 32'
5	Sachsen-Anhalt	20 447	2 615 375	128	11° 38' 13° 11' 12° 13' 10° 34'	53° 02' 51° 43' 50° 56' 52° 00'
6	Schleswig-Holstein	15 763	2 789 761	177	08° 25' 11° 19' 10° 35' 07° 52'	55° 04' 54° 24' 53° 22' 54° 11'
7	Thüringen	16 172	2 431 255	150	10° 46' 12° 39' 10° 43' 09° 53'	51° 39' 50° 55' 50° 12' 50° 39'
<b>Stadtstaaten:</b>						
8	Berlin	892	3 382 169	3793	13° 46' 13° 39' 13° 05' 13° 24'	52° 26' 52° 20' 52° 25' 52° 31'
9	Bremen	404	660 225	1633	08° 39' 09° 00' 08° 55' 08° 29'	53° 37' 53° 06' 53° 01' 53° 14'
10	Hamburg	755	1 715 392	2271	10° 10' 10° 20' 10° 14' 09° 44'	53° 44' 53° 27' 53° 24' 53° 34'

1) Einschließlich des gemeinschaftlichen deutsch-luxemburgischen Hoheitsgebietes.

Statistisches Bundesamt, Fachserie 3, R 5.1, 2001

# Deutschlands (Stichtag: 31.12.2000)

aus den Landesvermessungsämtern)

Grenzpunkte Norden Osten Süden Westen		Höchste Bodenerhebung (über Normal-Null)	Ortshöhenlage (über Normal-Null)		Lfd. Nr.
Gemeinde	Kreis		Höchste	Tiefste	
Rahden Höxter Hellenthal Selfkant	Minden-Lübbecke Höxter Euskirchen Heinsberg	Langenberg 843 m	Winterberg- Altastenberg 774 m	Kleve-Bimmen 12 m	1
Friesenhagen  Altrip Neuburg Dasburg	Altenkirchen (Westerwald) Ludwigshafen Germersheim Bitburg-Prüm	Erbeskopf (Hunsrück) 816 m	Stein-Neukirch 637 m	Remagen 51 m	2
Nohfelden Homburg Kleinblittersdorf Perl	Sankt Wendel Saarpfalz-Kreis Stadtverb. Saarbrücken Merzig-Wadern	Dollberge 695 m	Losheim am See 492 m	Nennig 147 m	3
Dommitzsch Neißeau  Bad Brambach Mühltroff	Torgau-Oschatz Niederschlesischer Oberlausitzkreis Vogtlandkreis Vogtlandkreis	Fichtelberg (Erzgebirge) 1 215 m	Oberwiesenthal 920 m	Dommitzsch 73 m	4
Aulosen Annaburg Brückau Wülperode	Stendal Wittenberg Burgenlandkreis Halberstadt	Brocken (Harz) 1 141 m	Schierke 630 m	Bömenzien 17 m	5
List Meeschendorf Lauenburg Helgoland	Nordfriesland Ostholstein Herzogtum Lauenburg Pinneberg	Bungsberg (Gem. Schönwalde) 167 m		Orte in Depressions- gebieten im Nordsee- küstenbereich bis unter 2 m unter Normal-Null	6
Ilfeld Jückelberg Hellingen Rockenstuhl	Nordhausen Altenburger Land Hildburghausen Wartburgkreis	Großer Beerberg (Thüringer Wald) 983 m	Oberhof 825 m	Donndorf 117 m	7
Bezirk: Pankow Bezirk: Köpenick Bezirk: Zehlendorf		Müggelberge 115 m Teufelsberg 115 m		36 m	8
Ortsteil: Weddewarden OT: Borgfeld-Timmersloh Ortsteil: Osterholz Ortsteil: Huchting	Bremerhaven Bremen Bremen Bremen			2 m 3 m	9
Bezirk: Wandsbek Bezirk: Bergedorf Bezirk: Bergedorf Bezirk: Altona				6 m	10

**3 Länge der Landgrenzen (Stichtag 31.12.2000) \*)**  
(unter Verwendung von Angaben aus den Landesvermessungsämtern)

Land	Gemeinsame Grenze mit ...	km
Baden-Württemberg	Bayern	829
	Hessen	177
	Rheinland-Pfalz	93
	Frankreich	180
	Schweiz	316
Bayern	Baden-Württemberg	829
	Hessen	262
	Thüringen	381
	Sachsen	41
	Österreich	815
	Tschechische Republik	357
Berlin	Brandenburg	234
Brandenburg	Berlin	234
	Mecklenburg-Vorpommern	441
	Niedersachsen	30
	Sachsen	244
	Sachsen-Anhalt	370
	Polen	252
Bremen	Niedersachsen	197
Hamburg	Niedersachsen	79
	Schleswig-Holstein	126
Hessen	Baden-Württemberg	177
	Bayern	262
	Niedersachsen	167
	Nordrhein-Westfalen	269
	Rheinland-Pfalz	266
	Thüringen	270
Mecklenburg-Vorpommern	Brandenburg	441
	Niedersachsen	79
	Schleswig-Holstein	137
	Polen	78
Niedersachsen	Brandenburg	30
	Bremen	197
	Hamburg	79
	Hessen	167
	Mecklenburg-Vorpommern	79
	Nordrhein-Westfalen	583
	Sachsen-Anhalt	343
	Schleswig-Holstein	1) <sup>1)</sup>
	Thüringen	112
	Niederlande	180 <sup>2)</sup>

Land	Gemeinsame Grenze mit ...	km
Nordrhein-Westfalen	Hessen	269
	Niedersachsen	583
	Rheinland-Pfalz	307
	Belgien	99
	Niederlande	387
Rheinland-Pfalz	Baden-Württemberg	93
	Hessen	266
	Nordrhein-Westfalen	307
	Saarland	202
	Belgien	57
	Frankreich	108
	Luxemburg	125
Saarland	Rheinland-Pfalz	202
	Frankreich	160
	Luxemburg	10
Sachsen	Bayern	41
	Brandenburg	244
	Sachsen-Anhalt	204
	Thüringen	265
	Polen	112
	Tschechische Republik	454
Sachsen-Anhalt	Brandenburg	370
	Niedersachsen	343
	Sachsen	204
	Thüringen	296
Schleswig-Holstein	Hamburg	126
	Mecklenburg-Vorpommern	134 <sup>3)</sup>
	Niedersachsen	1) <sup>1)</sup>
	Dänemark	67 <sup>3)</sup>
Thüringen	Bayern	381
	Hessen	270
	Niedersachsen	112
	Sachsen	265
	Sachsen-Anhalt	296

\*) Die angegebenen Werte können aufgrund unterschiedlicher Berechnungsverfahren von Angaben der Nachbarstaaten abweichen.

1) Länge der Grenze zwischen Niedersachsen und Schleswig-Holstein noch nicht endgültig festgelegt.

2) Länge der Grenze auf dem Festland. Grenze im Dollart und im Außenbereich der Ems noch nicht endgültig festgelegt.

3) Landgrenze, Seegrenze nicht endgültig festgelegt.

## **ANHANG**

**Nutzungsartenkatalog  
für die Flächenerhebung nach Art der tatsächlichen Nutzung**

Auszug  
(gekürzt und überarbeitet)  
aus dem Verzeichnis  
der flächenbezogenen Nutzungsarten  
im Liegenschaftskataster  
und ihrer Begriffsbestimmungen  
(Nutzungsartenverzeichnis)  
der Arbeitsgemeinschaft der Vermessungsverwaltungen  
der Länder der Bundesrepublik Deutschland (AdV)

Stand: 1991

Nutzungs- arten- schlüssel <b>100er- 10er- Positionen</b>	Nutzungsartengruppe  Nutzungsart	Begriffsbestimmung	Nutzungsartenschlüssel  1er-Positionen
<b>100/ 200</b>	<b>Gebäude- und Freifläche</b>	<p>Flächen mit Gebäuden (Gebäudeflächen) und unbebaute Flächen (Freiflächen), die Zwecken der Gebäude untergeordnet sind.</p> <p><u>Anmerkungen:</u> Zu den unterzuordnenden Flächen zählen insbesondere Vorgärten, Hausgärten, Spielplätze, Stellplätze usw., die mit der Bebauung im Zusammenhang stehen. Getrennt liegende Flurstücksteile können als eigener Flurstücksabschnitt behandelt werden.</p> <p>Unbebaute Flächen bis ca. 0,1 ha gelten als der Bebauung untergeordnet, darüber hinaus gewöhnlich auch unbebaute Flächen bis zum ca. 10fachen der bebauten Fläche.</p> <p>Größere Gebäude- und Freiflächen (z.B. 1 200 m²), bei denen die nicht überbauten Flächen einheitlich z.B. als Haus-, Ziergarten und Grünfläche genutzt werden; sollen als ein Flurstück ausgewiesen werden.</p> <p>Mehrere Flurstücke, die örtlich und wirtschaftlich eine zusammenhängende Einheit bilden, erhalten sämtlich die vorherrschende Nutzungsart.</p> <p>Flächen werden auch dann mit der Nutzung "Gebäude- und Freifläche" bezeichnet, wenn Gebäude noch im Bau oder die auf ihnen stehenden Gebäude noch nicht eingemessen sind.</p> <p>Flächen, die von Nachbargebäuden geringfügig überbaut sind, sollen nur dann mit "Gebäude- und Freifläche" bezeichnet werden, wenn die Überbauung nach Art und Größe von wirtschaftlicher Bedeutung für die Benutzung der beeinträchtigten Fläche ist, ansonsten gilt das Dominanzprinzip.</p>	
110	Gebäude- und Freifläche Öffentliche Zwecke	Gebäude- und Freiflächen, die vorherrschend der Erfüllung öffentlicher Aufgaben und der Allgemeinheit dienen.	111 Verwaltung 112 Bildung und Forschung 113 Kultur 114 Kirche 115 Gesundheit 116 Soziales 117 Sicherheit und Ordnung 118 Friedhof 119 GF Öffentliche Zwecke, nicht weiter untergliedert
130	Gebäude- und Freifläche Wohnen	Gebäude- und Freiflächen, die vorherrschend Wohnzwecken dienen.	131 Einzelhaus 132 Doppelhaus 133 Reihenhaushaus 134 Gruppenhaus 136 Hochhaus 139 GF Wohnen, nicht weiter untergliedert

Nutzungsarten-schlüssel 100er- 10er- Positionen	Nutzungsartengruppe  Nutzungsart	Begriffsbestimmung	Nutzungsartenschlüssel  1er-Positionen
140	Gebäude- und Freifläche Handel und Dienstleistungen	Gebäude- und Freiflächen, die vorherrschend Einrichtungen von Handel und Dienstleistungen dienen.	141 Verwaltung, freie Berufe 142 Bank, Kredit 143 Versicherung 144 Handel 145 Messe, Ausstellung 146 Beherbergung 147 Restauration 148 Vergnügung 149 GF Handel u. Dienstleist., nicht weiter untergliedert
170	Gebäude- und Freifläche Gewerbe und Industrie	Gebäude- und Freiflächen, die vorherrschend gewerblichen und industriellen Zwecken dienen.  <u>Anmerkung:</u> Hierzu gehören bei einem Betriebsgelände auch Verwaltungsgebäude, Wohngebäude für Betriebsinhaber, Hausmeister, Pförtner usw., Stellplätze und Garagen, soweit sie mit den eigentlichen Betriebsanlagen räumlich zusammenliegen, ferner Werkstraßen, Gleisanlagen, Lagerflächen, Verladerampen.	171 Produktion 172 Handwerk 173 Tankstelle 174 Lagerung 175 Transport 176 Forschung 177 Grundstoff 178 Betriebliche Sozialeinrichtung 179 GF Gewerbe u. Industrie, nicht weiter untergliedert
210	Gebäude- und Freifläche Mischnutzung mit Wohnen	Gebäude- und Freiflächen, die Wohn- und anderen Nutzungen zugleich dienen und bei denen die Wohn- oder andere Nutzung nicht von ganz untergeordneter Bedeutung ist.  <u>Anmerkung:</u> Mischnutzungen ohne nennenswerte Wohnanteile werden unter dem Schlüssel der vorherrschenden Nutzung ausgewiesen.	211 Wohnen mit Öffentlich 212 Wohnen mit Handel und Dienstleistungen 213 Wohnen mit Gewerbe und Industrie 214 Öffentlich mit Wohnen 215 Handel u. Dienstleistungen mit Wohnen 216 Gewerbe und Industrie mit Wohnen 219 GF Mischnutzung mit Wohnen, nicht weiter untergliedert
230	Gebäude- und Freifläche zu Verkehrsanlagen	Gebäude- und Freiflächen, die vorherrschend der Abwicklung und Sicherheit zu Verkehrsanlagen des Verkehrs sowie der Unterhaltung der Verkehrsflächen dienen.  <u>Anmerkung:</u> Hierzu gehören u.a. Bahnhofsgebäude oder andere bedeutende Gebäude innerhalb der Bahnanlagen oder auch von den Gebäudeflächen abgelegene Garagen, Sammelgaragen usw.	231 Straße 232 Schiene 233 Luftfahrt 234 Schifffahrt 235 Seilbahn 236 Parken 239 GF zu Verkehrsanlagen, nicht weiter untergliedert
250	Gebäude- und Freifläche zu Versorgungsanlagen	Gebäude- und Freiflächen, die vorherrschend der Versorgung dienen.  <u>Anmerkungen:</u> Hierzu gehören insbesondere Gebäude zur Erzeugung (z.B. Wasserwerk, Kraftwerk), zur Speicherung (z.B. Gasometer, Wasserturm), zum Transport (z.B. Sendestation, Pumpstation) oder zur Verteilung (z.B. Fernsprechvermittlung, Transformator) von Wasser oder Energie und zur Regulierung der Wasserverhältnisse (z.B. Siel, Schöpfwerk).  Die Anmerkung bei Nutzungsartenschlüssel 170 gilt entsprechend.  Flächen mit Wasserbehältern sowie große Pump- und Transformatorstationen sollen nur dann dem Nutzungsartenschlüssel 250 (251, 252, 255-258) zugeordnet werden, wenn diese als Gebäude im eigentlichen Sinne anzusehen sind. In den übrigen Fällen (z.B. Umspannstationen ohne Gebäude) sollen sie unter dem Nutzungsartenschlüssel 340 (341-347) eingeordnet werden.	251 Wasser 252 Elektrizität 254 Funk- und Fernmeldewesen 255 Öl 257 Gas 258 Wärme 259 GF zu Versorgungsanlagen, nicht weiter untergliedert

Nutzungsarten-schlüssel <b>100er-10er-Positionen</b>	Nutzungsartengruppe  Nutzungsart	Begriffsbestimmung	Nutzungsartenschlüssel  1er-Positionen
260	Gebäude- und Freifläche zu Entsorgungsanlagen	Gebäude- und Freiflächen, die vorherrschend der Beseitigung von Abwasser und Abfall dienen.  <u>Anmerkungen:</u> Hierzu gehören nicht Einrichtungen zur Schrottverwertung. Die Anmerkung bei Nutzungsartenschlüssel 170 gilt entsprechend.	261 Abwasserbeseitigung 262 Abfallbeseitigung 269 GF zu Entsorgungsanlagen, nicht weiter untergliedert
270	Gebäude- und Freifläche Land- und Forstwirtschaft	Gebäude- und Freiflächen, die vorherrschend der Land- und Forstwirtschaft dienen, einschließlich des Wohnteils.  <u>Anmerkung:</u> Hierzu gehören auch Betriebseinrichtungen des Gartenbaus und landwirtschaftlicher Sondernutzungen.	271 Wohnen 272 Betrieb 273 Wohnen und Betrieb 274 Gewächshaus 279 GF Land- und Forstwirtschaft, nicht weiter untergliedert
280	Gebäude- und Freifläche Erholung	Gebäude- und Freiflächen, die vorherrschend dem Sport, der Freizeit und der Erholung dienen.  <u>Anmerkung:</u> Hierzu gehören auch größere Gebäude mit Übernachtungsmöglichkeiten für längere Zeiten; das ist gegeben, wenn neben Aufenthaltsräumen mit Kochgelegenheit auch Schlafkammern oder -nischen vorhanden sind.	281 Sport 282 Bad 283 Stadion 284 Kur 285 Camping 286 Wochenendhaus 287 Zoologie 288 Botanik 289 GF Erholung, nicht weiter untergliedert
290	Gebäude- und Freifläche ungenutzt	Gebäude- und Freiflächen, die nicht baulich oder nicht anders nachhaltig genutzt werden.	291 Bauplatz 292 Fläche mit ungenutztem Gebäude 299 GF ungenutzt, nicht weiter untergliedert
1/2	Gebäude- und Freifläche, nicht weiter untergliedert	Gebäude- und Freiflächen, die keiner der vorgenannten 10er-Positionen zugeordnet werden konnten.	
<b>300</b>	<b>Betriebsfläche</b>	Unbebaute Flächen, die gewerblich, industriell oder für Zwecke der Ver- und Entsorgung genutzt werden.	
310	Betriebsfläche Abbau- und Bergbau	Unbebaute Flächen, die vorherrschend durch Abbau der Bodensubstanz genutzt werden.  <u>Anmerkung:</u> Für den Abbau vorbereitete Flächen, z. T. ausgebeutete Flächen und Sicherheitsstreifen sind als "Abbauland" auszuweisen.	311 Sand 312 Kies 313 Lehm, Ton, Mergel 314 Gestein 315 Erz 316 Kohle 317 Torf 318 Lava 319 BF Abbau- und Bergbau, nicht weiter untergliedert
320	Betriebsfläche Halde	Unbebaute Flächen, auf denen vorherrschend aufgeschüttetes Material dauernd gelagert wird.	321 Erde 322 Schutt 323 Schlacke 324 Abraum 329 BF Halde, nicht weiter untergliedert
330	Betriebsfläche Lagerplatz	Unbebaute Flächen, auf denen vorherrschend Güter (Rohstoffe, Schrott, Halb- oder Fertigfabrikate u. dgl.) vorübergehend gelagert werden.	331 Kohle 332 Öl 333 Baustoffe 334 Schrott, Altmaterial 335 Ausstellung 336 Betrieb 339 BF Lagerplatz, nicht weiter untergliedert



Nutzungsarten-schlüssel <b>100er-10er-Positionen</b>	Nutzungsartengruppe  Nutzungsart	Begriffsbestimmung	Nutzungsartenschlüssel  1er-Positionen
340	Betriebsfläche Versorgungsanlage	Unbebaute Flächen, die vorherrschend der Versorgung dienen. <u>Anmerkung:</u> Hierzu gehören auch die Flächen mit Brunnen, die eingezäunt und der Öffentlichkeit nicht zugänglich sind, sowie ober- und unterirdische Versorgungsleitungen, wenn eine andere Nutzung an der Erdoberfläche nicht vorhanden ist und es sich um größere Flächen handelt.	341 Wasser 343 Gas 344 Elektrizität 346 Öl 347 Wärme 348 Funk- und Fernmeldewesen 349 BF Versorgungsanlage, nicht weiter untergliedert
350	Betriebsfläche Entsorgungsanlage	Unbebaute Flächen, die vorherrschend der Entsorgung dienen. <u>Anmerkung:</u> Hierzu gehören auch ober- und unterirdische Entsorgungsleitungen, wenn eine andere Nutzung an der Erdoberfläche nicht möglich ist und es sich um größere Flächen handelt.	351 Abfall 352 Schlamm 353 Abwasser 359 BF Entsorgungsanlage, nicht weiter untergliedert
360	Betriebsfläche ungenutzt	Unbebaute Flächen, die zur Erweiterung oder Neuansiedlung von Betrieben bereitgehalten oder nicht mehr genutzt werden.	361 Erweiterung, Neuansiedlung 362 Stilllegung 369 BF ungenutzt, nicht weiter untergliedert
3	Betriebsfläche, nicht weiter untergliedert	Betriebsflächen, die keiner der vorgenannten 10er-Positionen zugeordnet werden konnten.	
<b>400</b>	<b>Erholungsfläche</b>	Unbebaute Flächen, die dem Sport und der Erholung dienen.	
410	Sportfläche	Unbebaute Flächen, die vorherrschend dem Sport dienen. <u>Anmerkung:</u> Skiabfahrten und Schleppliftbahnen, die vorherrschend anders genutzt werden, sollten nicht als Sportfläche nachgewiesen werden. Wird auch Sommerski betrieben, sind die Flächen der Abfahrten und Schleppliftbahnen dem Nutzungsartenschlüssel 410 (419) zuzuordnen. Die Gebäude der Berg- und Talstation sind mit den dazugehörigen Flächen als Nutzungsartenschlüssel 280 (281) zu bezeichnen.	411 Sportplatz 412 Golfplatz 413 Rennbahn 414 Reitplatz 415 Schießstand 416 Freibad 417 Eis-, Rollschuhbahn 418 Tennisplatz 419 Sportfläche, nicht weiter untergliedert
420	Grünanlage	Unbebaute Flächen, die vorherrschend der Erholung dienen.	421 Park 422 Spielplatz, Bolzplatz 423 Zoologischer Garten 424 Wildgehege 425 Botanischer Garten 426 Kleingarten 427 Wochenendplatz 428 Garten 429 Grünanlage, nicht weiter untergliedert
430	Campingplatz	Unbebaute Flächen, die vorherrschend als Zelt- oder Wohnwagenplatz genutzt werden. <u>Anmerkung:</u> Hierzu gehören auch unbedeutende Gebäude.	
4	Erholungsfläche, nicht weiter untergliedert	Erholungsflächen, die keiner der vorgenannten 10er-Positionen zugeordnet werden konnten.	
<b>500</b>	<b>Verkehrsfläche</b>	Unbebaute Flächen, die dem Straßen-, Schienen- oder Luftverkehr sowie Landflächen, die dem Verkehr auf den Wasserstraßen dienen. <u>Anmerkung:</u> Hierzu gehören in der Regel auch die Trenn-, Seiten- und Schutzstreifen, Brücken, Gräben und Böschungen, Rad- und Gehwege, Parkstreifen und ähnliche Einrichtungen.	

Nutzungsarten-schlüssel <b>100er-10er-Positionen</b>	Nutzungsartengruppe  Nutzungsart	Begriffsbestimmung	Nutzungsartenschlüssel  1er-Positionen
510	Straße	Unbebaute Flächen, die nach allgemeiner Auffassung als "Straße" zu bezeichnen sind.  <u>Anmerkung:</u> Hierzu gehören auch die mit der Straße in unmittelbarer Verbindung stehenden Geh- und Radwege.	511 Straße, mehrbahnig 512 Straße, einbahnig 513 Straße, Fußgängerzone 514 Gehweg an Straße 515 Geh- und Radweg an Straße 516 Radweg an Straße 519 Straße, nicht weiter untergliedert
520	Weg	Unbebaute Flächen, die nach allgemeiner Auffassung als "Weg" zu bezeichnen sind.  <u>Anmerkung:</u> Zufahrten zu Sammelgaragen oder Garagenhöfen sind, soweit es sich um eigene Flurstücke handelt, in der Regel mit Nutzungsartenschlüssel 520 (521) zu bezeichnen.	521 Fahrweg 522 Fußweg 523 Gang 524 Radweg 525 Fuß- und Radweg 526 Reitweg 529 Weg, nicht weiter untergliedert
530	Platz	Unbebaute Flächen, die vorherrschend zum Abstellen von Fahrzeugen, Abhalten von Märkten oder Durchführen von Veranstaltungen dienen.  <u>Anmerkung:</u> Der Öffentlichkeit allgemein zugängliche Parkplätze, auf denen bis zu ca. 50 Fahrzeuge abgestellt werden können, können bei der vorherrschenden Nutzung nachgewiesen werden.	531 Parkplatz 532 Rastplatz 533 Marktplatz 534 Mehrzweckplatz 539 Platz, nicht weiter untergliedert
540	Bahngelände	Unbebaute Flächen, die vorherrschend dem schienenengebundenen Verkehr dienen.  <u>Anmerkungen:</u> Hierzu gehören auch Ladestraßen, Laderampen, Lagerflächen u. dgl. sowie Flächen mit Wärterhäuschen, Blockhäuschen, Transformatoren u. dgl. auf freier Strecke, Schmalspurbahnen und Kleinbahnen sowie private Gleisanschlüsse, sofern sie nicht der vorherrschenden Nutzung (z.B. Nutzungsartenschlüssel 170) zuzuordnen sind.  Für Flächen, die von verschiedenen Bahnen genutzt werden, ist die Zuordnung entsprechend der von der Bedeutung her höchstrangigen Bahn vorzunehmen.	541 Eisenbahn 543 Straßenbahn 545 U-Bahn 548 S-Bahn 549 Bahngelände, nicht weiter untergliedert
550	Flugplatz	Unbebaute Flächen, die vorherrschend dem Luftverkehr dienen.  <u>Anmerkung:</u> Sofern vorherrschend eine andere Nutzung ausgeübt wird, ist diese nachzuweisen (z.B. bei Segelfluggelände).	551 Flughafen 552 Landeplatz 553 Segelfluggelände 559 Flugplatz, nicht weiter untergliedert
560	Schiffsverkehr	Unbebaute Flächen zu Lande, die vorherrschend dem Schiffsverkehr dienen.	561 Hafenanlage 562 Fähranlage 565 Anlegestelle 569 Schiffsverkehr, nicht weiter untergliedert
580	Verkehrsfläche ungenutzt	Unbebaute Flächen, die dem Verkehr dienen und nicht anders genutzt werden.	
590	Verkehrsbegleitfläche	Unbebaute Flächen, die innerhalb der Verkehrsflächen liegen, aber als Begleitflächen dienen (Böschungen, Lärmschutzanlagen, Seitenbepflanzungen, Flächen innerhalb von Kreuzungsbereichen und Anschlussstellen u. dgl.).  <u>Anmerkungen:</u> Verkehrsbegleitflächen von untergeordneter Bedeutung (z.B. bis zu ca. 3 m Breite) sind nicht nachzuweisen.  Bei Wasserstraßen gehören hierzu Böschungen, Uferbefestigungen, Ufervorland, Betriebswege u. dgl.	591 Straße 592 Bahngelände 593 Flugplatz 594 Wasserstraße 599 Verkehrsbegleitfläche, nicht weiter untergliedert

Nutzungsarten-schlüssel <b>100er-10er-Positionen</b>	Nutzungsartengruppe  Nutzungsart	Begriffsbestimmung	Nutzungsartenschlüssel  1er-Positionen
5	Verkehrsfläche, nicht weiter untergliedert	Wasserauffangbecken, Sickerbecken u. dgl., die bestimmten Verkehrsanlagen dienen, sind dem entsprechenden Nutzungsartenschlüssel 591 bis 593 zuzuordnen. Hierzu gehört auch Gehölz innerhalb der Verkehrsbegleitflächen.  Verkehrsflächen, die keiner der vorgenannten 10er-Positionen zugeordnet werden konnten.	
<b>600</b>	<b>Landwirtschaftsfläche</b>	Unbebaute Flächen, die dem Ackerbau, der Wiesen- und Weidewirtschaft, dem Garten-, Obst- oder Weinbau dienen sowie Moor und Heide.	
610	Ackerland	Flächen, die dem feldmäßigen Anbau von Pflanzen dienen.	611 Ackerland 612 Streuobstacker 613 Hopfen 614 Spargel 619 Ackerland, nicht weiter untergliedert
620	Grünland	Grasflächen, die gemäht oder geweidet werden.	621 Grünland 622 Streuobstwiese 629 Grünland, nicht weiter untergliedert
630	Gartenland	Flächen, die dem Gartenbau dienen.  <u>Anmerkung:</u> Hierzu gehören auch Saat- und Pflanzschulen sowie Rebschulen und Rebmuttergärten.	631 Gartenland 632 Baumschule 639 Gartenland, nicht weiter untergliedert
640	Weingarten	Flächen, die dem Weinbau dienen.	
650	Moor	Unkultivierte Flächen mit einer mindestens 20 cm starken oberen Schicht aus vertorften oder vermoorten Pflanzenresten, soweit sie nicht Abbau-land sind.  <u>Anmerkung:</u> Ein geringwertiger Baumbestand (Gehölz) ändert nicht den Charakter "Moor".	
660	Heide	Unkultivierte, sandige, meist mit Heidekraut oder Ginster bewachsene Flächen.  <u>Anmerkung:</u> Ein geringwertiger Baumbestand (Gehölz) ändert nicht den Charakter "Heide".	
670	Obstanbaufläche	Flächen, die vorherrschend dem Intensivobstanbau dienen und mit Obstbäumen oder -sträuchern bestanden sind.  <u>Anmerkung:</u> Streuobstflächen siehe Nutzungsartenschlüssel 610 (612) bzw. 620 (622).	671 Obstbaumanlage 672 Obststrauchanlage 679 Obstanbaufläche, nicht weiter untergliedert
680	Landwirtschaftliche Betriebsfläche	Unbebaute Flächen, die vorherrschend dem landwirtschaftlichen Betrieb dienen und nicht den Nutzungsartenschlüsseln 610 bis 670 und 690 zuzordnen sind.  <u>Anmerkung:</u> Hierzu gehören auch Betriebsflächen stillgelegter landwirtschaftlicher Betriebe, die keiner neuen Nutzung zugeführt wurden.	

Nutzungsarten-schlüssel <b>100er-10er-Positionen</b>	Nutzungsartengruppe  Nutzungsart	Begriffsbestimmung	Nutzungsartenschlüssel  1er-Positionen
690	Brachland	Flächen, die der Landwirtschaft dienten, aber offensichtlich seit längerem nicht mehr genutzt werden.  <u>Anmerkungen:</u> Brachflächen mit genutztem Streuobstbestand sind mit dem Nutzungsartenschlüssel 695 oder 696 zu bezeichnen. Ehemals landwirtschaftlich genutzte Flächen, die mit Bäumen, Büschen und Hecken bewachsen sind, sind unter dem Nutzungsartenschlüssel 740 auszuweisen.	691 Ackerland-brach 692 Grünland-brach 693 Gartenland-brach 694 Weingarten-brach 695 Streuobstacker-brach 696 Streuobstwiese-brach 697 Obstanbaufläche-brach 699 Brachland, nicht weiter untergliedert
6	Landwirtschaftsfläche, nicht weiter untergliedert	Landwirtschaftsflächen, die keiner der vorgenannten 10er-Positionen zugeordnet werden konnten.	
<b>700</b>	<b>Waldfläche</b>	Unbebaute Flächen, die mit Bäumen oder Sträuchern bewachsen sind.  <u>Anmerkung:</u> Hierzu gehören auch Waldblößen, Pflanzschulen, Wildäsungsflächen u. dgl. bis zu ca. 0,1 ha sowie in der Regel auch Waldwege, sofern sie nicht als Flurstück ausgewiesen sind.	
710	Laubwald	Flächen, die mit Laubbäumen bewachsen sind.	
720	Nadelwald	Flächen, die mit Nadelbäumen bewachsen sind.	
730	Mischwald	Flächen, die mit Laub- und Nadelbäumen bewachsen sind und bei denen der Charakter eines reinen Bestandes nicht vorherrscht.	
740	Gehölz	Flächen, die mit Sträuchern oder vereinzelt Bäumen bewachsen sind.  <u>Anmerkung:</u> Hierzu gehören auch mit Bäumen und Sträuchern bewachsene Windschutzstreifen, Vogelschutzgehölze u. dgl.; Gehölz innerhalb von Verkehrsbegleitflächen siehe Anmerkung zu Nutzungsartenschlüssel 590.	
760	Forstwirtschaftliche Betriebsfläche	Unbebaute Flächen, die vorherrschend dem forstwirtschaftlichen Betrieb dienen und nicht den Nutzungsartenschlüsseln 710 bis 740 zuzuordnen sind.	
7	Waldfläche, nicht weiter untergliedert	Waldflächen, die keiner der vorgenannten 10er-Positionen zugeordnet werden konnten.	
<b>800</b>	<b>Wasserfläche</b>	Flächen, die ständig oder zeitweilig mit Wasser bedeckt sind, gleichgültig, ob das Wasser in natürlichen oder künstlichen Betten abfließt oder steht.  <u>Anmerkung:</u> Hierzu gehören in der Regel auch Böschungen, Uferbefestigungen u. dgl. Bei Wasserstraßen siehe Anmerkung zu Nutzungsartenschlüssel 590.	
810	Fluss	Natürliches fließendes Gewässer (ggf. auch mit begradigten, kanalisierten Teilstücken), das wegen seiner Größe und Bedeutung nicht als Bach angesprochen werden kann. Die Bezeichnung ist für den gesamten Verlauf zu vergeben.	811 Fluss 812 Altwasser 813 Altarm 819 Fluss, nicht weiter untergliedert
820	Kanal	Künstlich angelegter Wasserlauf.	821 Fleet 822 Kanal 829 Kanal, nicht weiter untergliedert

Nutzungsarten-schlüssel <b>100er-10er-Positionen</b>	Nutzungsartengruppe  Nutzungsart	Begriffsbestimmung	Nutzungsartenschlüssel  1er-Positionen
830	Hafen	Wasserflächen, die dem Liegen von Schiffen dienen.	831 Sportboothafen 832 Hafen 839 Hafen, nicht weiter untergliedert
840	Bach	Natürliches fließendes Gewässer, das nicht dem Nutzungsartenschlüssel 810 zuzuordnen ist.	
850	Graben	Ständig oder zeitweise fließendes, künstlich angelegtes oder natürliches Gewässer, das wegen seiner Größe und Bedeutung nicht zu den Nutzungsartenschlüsseln 810, 820 oder 840 zuzuordnen ist.	
860	See	Natürliche oder künstlich angelegte, größere stehende oder nahezu stehende Wasserfläche.	861 Natürlicher See 862 Stausee 864 Speicherbecken 865 Baggersee 869 See, nicht weiter untergliedert
870	Küstengewässer	Fläche zwischen der Küstenlinie bei mittlerem Tidehochwasserstand (MthW) bzw. für die Ostsee bei mittlerem Wasserstand oder der seewärtigen Begrenzung der oberirdischen Gewässer einerseits und der Hoheitsgrenze (Grenze zur Hohen See) andererseits.	871 Küstengewässer 872 Flussmündungstrichter 879 Küstengewässer, nicht weiter untergliedert
880	Teich, Weiher	Natürliche oder künstlich angelegte, stehende oder nahezu stehende Wasserfläche.	
890	Sumpf	Ständig stark mit Wasser durchtränkter Boden mit angepasster Vegetation; Moor siehe Nutzungsartenschlüssel 650.	
8	Wasserfläche, nicht weiter untergliedert	Wasserflächen, die keiner der vorgenannten 10er-Positionen zugeordnet werden konnten.	
<b>900</b>	<b>Flächen anderer Nutzung</b>	Unbebaute Flächen, die nicht mit einer der vorgenannten Nutzungsarten bezeichnet werden können.	
910	Übungsgelände	Unbebaute Flächen, die vorherrschend Übungs- und Erprobungszwecken dienen.	911 Verkehrsübungsplatz 912 Dressurplatz 913 Militärisches Übungsgelände 919 Übungsgelände, nicht weiter untergliedert
920	Schutzfläche	Unbebaute Flächen, die vorherrschend dem Schutz von Anlagen oder Landschaftsteilen dienen.  <u>Anmerkungen:</u> Lärmschutzanlagen innerhalb der Verkehrsflächen siehe Nutzungsartenschlüssel 590. Hierzu gehören auch nicht bepflanzte Schutzstreifen, Bodenschutzflächen u.a.  Wasserauffangbecken, Sickerbecken, Sandfänge u. dgl., die bestimmten Verkehrsanlagen oder der geordneten Wasserführung dienen, sind den Nutzungsartenschlüsseln 590 bzw. 850 zuzuordnen.	922 Trigonometrischer Punkt 923 Rückhaltebecken 924 Lärmschutz 925 Damm 926 Deich, Hochwasserschutzanlage 929 Schutzfläche, nicht weiter untergliedert
930	Historische Anlage	Flächen mit historischen Anlagen, die vom Charakter her nicht den Gebäude- und Freiflächen zugeordnet werden können.	931 Stadtmauer 932 Turm 933 Denkmal 934 Bildstock 935 Ruine 936 Ausgrabung 939 Historische Anlage, nicht weiter untergliedert

Nutzungsarten-schlüssel <b>100er-10er-Positionen</b>	Nutzungsartengruppe  Nutzungsart	Begriffsbestimmung	Nutzungsartenschlüssel  1er-Positionen
940	Friedhof	Unbebaute Flächen, die zur Bestattung dienen oder gedient haben; letztere nur, sofern nicht vom Charakter der Anlage her Grünanlage (Nutzungsartenschlüssel 420) zutreffender ist.	941 Friedhof 942 Friedhof (Park) 943 Historischer Friedhof 949 Friedhof, nicht weiter untergliedert
950	Unland	Unbebaute Flächen, die nicht geordnet genutzt werden.	951 Felsen, Steinriegel 952 Düne 953 Stillgelegtes Abbauland 959 Unland, nicht weiter untergliedert
9	Flächen anderer Nutzung, nicht weiter untergliedert	Flächen anderer Nutzung, die keiner der vorgenannten 10er-Positionen zugeordnet werden konnten.	
<b>999</b>	<b>Bodenfläche insgesamt</b>	Fläche bis zur sogenannten Küstenlinie - das ist die Grenze zwischen Meer und Festland bei einem mittleren Wasserstand - einschließlich der Binnengewässer (ohne Bodensee).	
	<b>Siedlungs- und Verkehrsfläche</b>	Summe mehrerer sehr heterogener Flächennutzungsarten, die durch eine überwiegend siedlungswirtschaftliche bzw. siedlungswirtschaftlichen Zwecken dienende Ergänzungsfunktion gekennzeichnet sind. Sie setzt sich aus der Gebäude- und Freifläche, der Betriebsfläche (ohne Abbauland), der Erholungsfläche, der Verkehrsfläche und der Fläche für Friedhöfe zusammen. Sie kann keineswegs mit dem Begriff "versiegelt" gleichgesetzt werden, da sie einen nicht quantifizierbaren Anteil von nicht bebauten und nicht versiegelten Frei- und Grünflächen enthält.	

**Gesetz  
über Agrarstatistiken  
(Agrarstatistikgesetz - AgrStatG)  
in der Fassung der Bekanntmachung  
vom 23. September 1992  
(BGBl. I S. 1632)**

**Auszug**

**Erster Teil  
Allgemeine Vorschrift**

**§ 1  
Anordnung als Bundesstatistik**

Nach Maßgabe dieses Gesetzes werden folgende Agrar-  
fachstatistiken als Bundesstatistiken durchgeführt:

1. die Bodennutzungserhebung,
2. ....
- .
- .
- .

**Zweiter Teil  
Agrarfachstatistiken**

**Erster Abschnitt**

**Bodennutzungserhebung**

**Erster Unterabschnitt  
Allgemeine Vorschrift**

**§ 2  
Einzelerhebungen**

Die Bodennutzungserhebung umfaßt folgende Einzeler-  
hebungen:

1. Flächenerhebung,
2. Bodennutzungshaupterhebung,
3. ....
- .
- .
- .

**Zweiter Unterabschnitt  
Flächenerhebung**

**§ 3  
Erhebungseinheiten**

Erhebungseinheiten der Flächenerhebung sind die Ge-  
meinden und gemeindefreien Gebiete.

**§ 4  
Erhebungsart, Periodizität, Berichtszeitpunkt**

Die Flächenerhebung wird allgemein alle vier Jahre,  
beginnend 1989, zum Berichtszeitpunkt 31. Dezember des  
je-weiligen Vorjahres durchgeführt. Die Erhebung nach § 5  
Nr. 2 wird im Jahr 1993 in dem in Artikel 3 des Einigungs-  
vertrages genannten Gebiet ausgesetzt.

**§ 5**

**Erhebungsmerkmale**

Erhebungsmerkmale der Flächenerhebung sind:

1. die Bodenflächen nach der Art der tatsächlichen Nut-  
zung,
2. die Bodenflächen nach der in einem Flächennutzungs-  
plan (§ 5 des Baugesetzbuches) dargestellten Art der  
Nutzung; Bodenflächen, die in einem Flächennutzungs-  
plan nicht dargestellt sind, werden unter Berücksichti-  
gung der sonstigen planungsrechtlichen und der tat-  
sächlichen Verhältnisse entsprechend den Darstellungen  
eines Flächennutzungsplanes zugeordnet.

**Dritter Teil  
Gemeinsame Vorschriften**

**§ 92  
Hilfsmerkmale**

(1) Hilfsmerkmale sind:

1. die Vor- und Familiennamen, Firma, Instituts- oder Be-  
hördennamen, Anschrift sowie Telefonnummer der zu Be-  
fragenden nach § 93 Abs. 2, 3 und 5 Nr. 1 und 2,
2. ....
- .
- .
- .

**§ 93**

**Auskunftspflicht**

(1) Für alle Statistiken nach diesem Gesetz besteht Aus-  
kunftspflicht, soweit in Absatz 5 nichts anderes bestimmt ist.

(2) Auskunftspflichtig sind:

1. ....
2. die nach Landesrecht für die Führung des Liegen-  
schaftskatasters und entsprechender anderer erforderli-  
cher amtlicher Unterlagen zuständigen Stellen für die  
Flächenerhebung nach § 5 Nr. 1 sowie für die Flächen-  
erhebung nach § 5 Nr. 2 die Gemeinden, für die gemein-  
defreien Gebiete die nach Landesrecht zuständigen Ver-  
waltungsbehörden,
3. ....
- .
- .
- .

# Fachserie 3: Land- und Forstwirtschaft, Fischerei

## Reihe 1: Ausgewählte Zahlen für die Agrarwirtschaft

Die *jährlich* erscheinende Querschnittsveröffentlichung enthält zusammenfassende Ergebnisse aus den verschiedenen Gebieten der Landwirtschaftsstatistik. U.a. werden Strukturdaten über Betriebe der Land- und Forstwirtschaft, über Arbeitskräfte, Bodennutzung, Erträge, Viehhaltung und tierische Erzeugnisse veröffentlicht. Angaben aus anderen Bereichen, z.B. über Düngemittel, Preise und Löhne in der Landwirtschaft sowie den Nahrungsmittelverbrauch, runden das Bild ab.

## Reihe 2: Betriebs-, Arbeits- und Einkommensverhältnisse

### 2.1: Betriebe

#### 2.1.1: Betriebsgrößenstruktur

Bis 1999 erschien dieser Bericht *jährlich*; künftig wird er *zweijährlich* herausgegeben. Er enthält Daten über die Größenstruktur von landwirtschaftlichen Betrieben und Forstbetrieben sowie über Veränderungen in der zeitlichen Entwicklung.

In nachstehend aufgeführten Ergebnisberichten werden Ergebnisse der *zweijährlich* stattfindenden Agrarstrukturerhebung (bis 1997 Agrarberichterstattung) veröffentlicht. In Jahren mit einer Landwirtschaftszählung (1979, 1991, 1999) ist die Agrarstrukturerhebung Teil dieser Großzählung. Entsprechend werden alle im Rahmen der Landwirtschaftszählung erhobenen Daten auch als Ergebnisse der Landwirtschaftszählung veröffentlicht.

#### 2.1.2: Bodennutzung der Betriebe (Struktur der Bodennutzung)

#### 2.1.3: Viehhaltung der Betriebe

#### 2.1.4: Betriebssysteme und Standardbetriebseinkommen

#### 2.1.5: Sozialökonomische Verhältnisse

#### 2.1.6: Eigentums- und Pachtverhältnisse

Bis einschließlich 1995 „Besitzverhältnisse in den landwirtschaftlichen Betrieben“, ab 1997 unter Einbeziehung der ehemaligen Reihe 2.1.8 „Pachtflächen und Pachtentgelte“.

#### 2.1.7: Außerbetriebliche Einkommen und Arbeitsverhältnisse für ausgewählte Betriebsgruppen

#### 2.1.8: Arbeitskräfte

Bis 1995 wurden Angaben über Arbeitskräfte in der Reihe 2.2 veröffentlicht. Ab 1997 erfolgt die Herausgabe entsprechender Ergebnisse in der Reihe 2.1.8. Die Reihe 2.2 wird seitdem nicht mehr fortgeführt.

#### 2.1.9: Ausstattung mit und Einsatz von landwirtschaftlichen Maschinen

In Auswertung der Anträge auf Gasölverbilligung erschienen in Reihe 2.3 bis einschließlich 1993 *dreijährlich* Nachweisungen über technische Betriebsmittel. Für 1995 wurden einmalig Angaben über die Ausstattung mit und den Einsatz von landwirtschaftlichen Maschinen im Rahmen der Agrarberichterstattung erhoben und veröffentlicht. Diese Reihe wird nicht fortgesetzt.

## 2.4: Kaufwerte für landwirtschaftliche Grundstücke

Diese Statistik wertet *jährlich* die Meldungen der Finanzämter über die Veräußerungsfälle für Flächen landwirtschaftlicher Nutzung aus.

## 2.5.: Sonderbeiträge (unregelmäßige Folge)

Bisher erschienen:

### 2.5.1: Methodische Grundlagen der Agrarberichterstattung (Ausgabe 1979)

Methodische Grundlagen der Agrarberichterstattungen / Landwirtschaftszählung (Haupterhebung) 1991 bis 1997

### 2.5.2: Methodische Grundlagen der Strukturerhebungen in land- und forstwirtschaftlichen Betrieben ab 1999.

## Reihe 3: Landwirtschaftliche Bodennutzung und pflanzliche Erzeugung

In der Jahreszusammenstellung werden die Anbaustatistiken mit den Erntefeststellungen über landwirtschaftliche Feldfrüchte und Grünland, Gemüse, Obst und Weinmost ausgewiesen. Außerdem finden sich Angaben über Baumschulgehölze, Weinbestände und -erzeugung.

### 3.1: Landwirtschaftliche Bodennutzung

#### 3.1.1: Gliederung der Gesamtflächen (erscheint ab 1989 als Reihe 5.1)

#### 3.1.2: Bodennutzung der Betriebe (Landwirtschaftlich genutzte Flächen)

In einem *jährlichen* Bericht (mit Vorbericht) wird die landwirtschaftlich genutzte Fläche nach Kultur- und Fruchtarten auf gegliedert.

#### 3.1.3: Gemüseanbauflächen

Diese Reihe berichtet *jährlich* über die Anbauflächen von Gemüse und Erdbeeren.

#### 3.1.4: Baumobstflächen

Aus den *fünfjährigen* Obstanbauerhebungen werden Strukturangaben über Betriebe, Anbauflächen und Sorten nachgewiesen.

#### 3.1.5: Rebflächen

Dieser *jährliche* Bericht enthält eine sachlich und regional gegliederte Bestandsaufnahme der mit Keltertrauben bestockten Rebflächen mit marktorientierter Produktion.

#### 3.1.6: Anbau von Zierpflanzen

Diese Veröffentlichung berichtet in *vierjährlicher* Periodizität über den Anbau von Blumen und Zierpflanzen für den Verkauf.

#### 3.1.7: Baumschulen, Baumschulflächen und Pflanzenbestände

Die *vierjährige* Veröffentlichung enthält Angaben über die Baumschulfläche und die Bestände an Forstpflanzen sowie Obst- und Ziergehölzen.

#### 3.1.8: Bodennutzung der Betriebe (Anbau von landwirtschaftlichen Zwischenfrüchten)

In diesem *zweijährlich* erscheinenden Bericht werden die Anbauflächen landwirtschaftlicher Zwischenfrüchte nach Pflanzenarten sowie dem Nutzungszweck nachgewiesen.

### 3.2: Pflanzliche Erzeugung

#### 3.2.1: Wachstum und Ernte – Feldfrüchte, Gemüse, Obst, Trauben –

In unregelmäßiger Folge erscheinen *jährlich* 14 Berichte mit Angaben über den Wachstumsstand, die Erntevorschätzungen und die endgültigen Erntefeststellungen.

Fortsetzung siehe folgende Seite



### 3.2.2: Weinerzeugung

Jährlich ein Bericht über die erzeugte Wein- und Mostmenge in der Unterteilung nach Ländern, Regierungsbezirken und Anbaugebieten sowie nach Qualitätsstufen.

### 3.2.3: Weinbestände

Jährlich ein Bericht über die Bestände an Wein- und Traubenmost nach Herkunft und Betriebsart in der Unterteilung nach Ländern und Regierungsbezirken.

## Reihe 4: Viehbestand und tierische Erzeugung

Das Jahreshaft enthält Ergebnisse der Viehbestandsstatistiken, der Statistiken über Milcherzeugung und -verwendung, Schlachtungen und Fleischerzeugung, Erzeugung von Geflügel und Eiern sowie Fleisch- und Geflügelfleischuntersuchung.

### 4.1: Viehbestand

Diese Berichte informieren über die Viehbestände der Betriebe:

als Ergebnisse der allgemeinen (totalen) Viehzählungen (Rinder, Schweine, Schafe, Pferde, Geflügel) vom Mai jeweils der „ungeraden“ Jahre bzw. der repräsentativen Viehzählungen (Rinder, Schweine, Schafe) vom Mai jeweils der „geraden“ Jahre

als Ergebnisse der repräsentativen Viehzählungen (Rinder, Schweine) vom November jeden Jahres.

### 4.2: Tierische Erzeugung

Zu dieser Reihe erscheinen folgende Veröffentlichungen

#### 4.2.1: Schlachtungen und Fleischerzeugung (*vierteljährlich*)

#### 4.2.2: Milcherzeugung und -verwendung (jährlich)

#### 4.2.3: Erzeugung von Geflügel (halbjährlich)

### 4.3: Fleischuntersuchung (jährlich)

### 4.4: (unbesetzt)

### 4.5: Hochsee- und Küstenfischerei

Die Vierteljahres- und Jahresberichte enthalten Angaben über Anlandeergebnisse in der Gliederung nach Fischarten, Fanggebieten und Anlandeplätzen.

## Reihe 5: Allgemeine Flächennutzung

### 5.1: Bodenfläche nach Art der tatsächlichen Nutzung

(bis 1985 als Reihe 3.1 erschienen)

Dieser Bericht informiert in *vierjährlichem* Abstand bis zur Kreisebene über die tatsächliche Nutzung der Bodenfläche. Datengrundlage sind die Liegenschaftskataster.

### 5.2: Bodenfläche nach Art der geplanten Nutzung

In diesem Heft wird ab 1989 *vierjährlich* bis zur Kreisebene die geplante Nutzung der Bodenfläche, wie sie in der gemeindlichen Bauleitplanung zum Ausdruck kommt, dargestellt. Als Erhebungsgrundlage dienen die Flächennutzungspläne der Gemeinden.

## Einzelveröffentlichungen im Rahmen der Landwirtschaftszählung

### – Landwirtschaftszählung (Haupterhebung) 1999

Außer den in der Reihe 2.1.2 – 2.1.8 veröffentlichten Ergebnissen der Agrarstrukturhebungen, die in Jahren mit einer Landwirtschaftszählung Bestandteil dieser Großzählung sind, werden zusätzlich folgende Veröffentlichungen herausgegeben:

- Heft 1 Landwirtschaftliche und außerlandwirtschaftliche Berufsbildung
- Heft 2 Betriebe und Arbeitskräfte in land- und forstwirtschaftlichen Betrieben
- Heft 3 Vermietung von Unterkünften an Ferien- oder Kurgäste 1998
- Heft 4 Hofnachfolge in landwirtschaftlichen Betrieben 1999.
- Heft 5 Soziale Sicherung 1999

### – Gartenbauerhebung 1994, Teil I und Teil II

### – Weinbauerhebung 1999

### – Binnenfischereierhebung 1994

---

## Klassifikation

Klassifikation der Wirtschaftszweige mit Erläuterungen, Ausgabe 1993;

Güterverzeichnis für Produktionsstatistiken, Ausgabe 2002.

---

**DISTATIS**  
wissen. nutzen.

Statistisches Bundesamt  
Gustav-Stresemann-Ring 11  
65189 Wiesbaden

Veröffentlichungen und Prospekte sind durch den Verlag Metzler-Poeschel, Verlagsauslieferung: SFG-Servicecenter Fachverlage GmbH, Postfach 43 43, 72774 Reutlingen, Tel. 0 70 71 / 93 53 50, erhältlich.





# EUROPAS REGIONEN UNTER DER "STATISTISCHEN LUPE"!

## Jetzt neu: Regionen - Statistisches Jahrbuch 2001

Hrsg.: Statistisches Amt der Europäischen Gemeinschaften (Eurostat)



Im Statistischen Jahrbuch der Regionen 2001 stellt Eurostat das aktuell verfügbare Zahlenmaterial zur wirtschaftlichen und sozialen Lage in den Regionen in der Europäischen Union vor (Berichtszeitraum von 1993 bis 1999).

Erstmals wird der Erfassungsbereich einer Reihe dieser Indikatoren auf die folgenden zehn Beitrittsländer erweitert: Bulgarien, Estland, Lettland, Litauen, Polen, Rumänien, Slowakei, Slowenien, die Tschechische Republik sowie Ungarn.

In Form von farbigen Karten und Graphiken werden die wichtigen regionalen Indikatoren zusammen mit Kommentaren und erläuterndem Text dargestellt. Die gedruckte Version enthält zusätzlich noch eine CD-ROM, auf der die Daten auf den Ebenen NUTS 1 und NUTS 2 aus der REGIO-Datenbank für das jeweils letzte verfügbare Jahr als Tabellen aufbereitet sind.

### Aus dem Inhalt:

- ◆ Landwirtschaft
- ◆ Bevölkerung
- ◆ Regionales Bruttoinlandsprodukt
- ◆ Arbeitskräfteerhebung
- ◆ Wissenschaft und Technologie
- ◆ Fremdenverkehr
- ◆ Verkehr
- ◆ Regionale Arbeitslosigkeit

„Regionen: Statistisches Jahrbuch 2001“ ist erhältlich als

**Print-Version** (einschl. CD-ROM)  
A4/ 100 Seiten, 60 EUR (zzgl. Versand)  
KS-AF-01-001-\_\_-C, in DE/ EN/ FR

**PDF-Datei** (ohne CD-ROM)  
3.200 KB, 30 EUR  
KS-AF-01-001-\_\_-N, in DE/ EN/ FR



**eurostat** Das Eurostat Jahrbuch der Regionen 2001 ist zu beziehen beim  
**Eurostat Data Shop Berlin**, Otto-Braun-Str. 70/72, 10178 Berlin  
Telefon: +49 (0) 1888 / 644-9427, Telefax: +49 (0) 1888 / 644-9430,  
E-Mail: [datashop@destatis.de](mailto:datashop@destatis.de), Internet: <http://www.eu-datashop.de>