

Statistisches Bundesamt

Bevölkerung und Erwerbstätigkeit

Wahl zum 12. Deutschen Bundestag

am 2. Dezember 1990

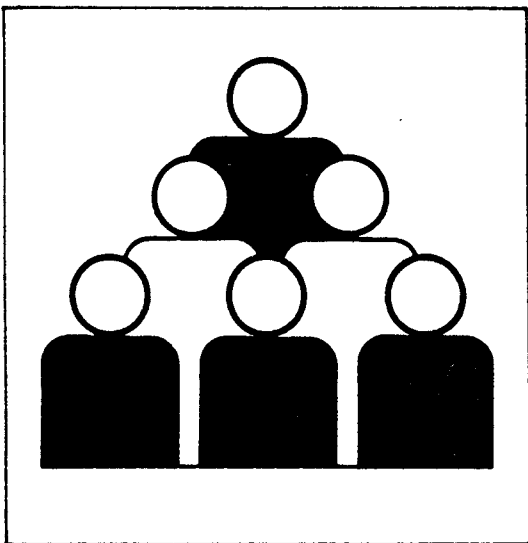

Fachserie 1

Heft 4

Wahlbeteiligung und Stimmabgabe der Männer und Frauen
nach dem Alter

Statist. Bundesamt - Bibliothek



11-13413

Metzler - Poeschel Stuttgart

Herausgeber:
Statistisches Bundesamt
Gustav-Stresemann-Ring 11
6200 Wiesbaden

Verlag:
Metzler-Poeschel Stuttgart

Verlagsauslieferung:
Hermann Leins GmbH & Co.
Verlags-KG
Holzwiesenstraße 2
7408 Kusterdingen
Telefon: 07071/3 30 46
Telex: 7 262 891 mepo d
Telefax: 07071/3 36 53

Erscheinungsfolge: vierjährlich
Erschienen im Mai 1991
Preis: DM 15,20
Bestellnummer: 2012404-90900

Copyright: Statistisches Bundesamt, Wiesbaden 1991
Vervielfältigung - außer für gewerbliche Zwecke -
mit Quellenangabe gestattet.

Inhalt

	Seite
Vorbemerkung.....	4

Zusammenfassende Übersichten

1 Stichprobenumfang der repräsentativen Wahlstatistik.....	6
2 Totalergebnisse der Bundestagswahl 1990 im Vergleich mit den Ergebnissen der repräsentativen Wahlstatistik.....	7
3 Veränderung der Zahl der Wahlberechtigten nach Geschlecht und Alter.....	8
4 Altersgruppen der repräsentativen Bundestagswahlstatistik.....	9
5 Wahlberechtigte ohne und mit Wahlschein nach dem Alter.....	10
6 Wahlbeteiligung der Männer und Frauen nach dem Alter.....	11
7 Wahlbeteiligung der Männer und Frauen in den Ländern 1990 nach dem Alter.....	12
8 Zweitstimmen nach Geschlecht und Parteien.....	13
9 Zweitstimmen nach Geschlecht und Parteien 1990 in den Ländern...	14
10 Wählerschaft der Parteien nach Alter und Geschlecht.....	15
11 Stimmabgabe der Männer und Frauen nach dem Alter.....	16
12 Kombination der Erst- und Zweitstimmen 1990.....	19
13 Ausgewählte Stimmenkombinationen.....	21
14 Art der ungültigen Stimmen der Männer und Frauen.....	22

Tabellenteil

1 Wahlberechtigte, Wähler und Wahlbeteiligung in den Ländern 1990.	24
2 Stimmabgabe in der Kombination der Erst- und Zweitstimmen 1990..	38
3 Stimmabgabe nach Geschlecht und Alter in den Ländern 1990	
3.1 Gültige Erststimmen.....	56
3.2 Gültige Zweitstimmen.....	66
4 Wählerschaft der Parteien nach Geschlecht und Alter in den Ländern 1990	
4.1 Gültige Erststimmen.....	76
4.2 Gültige Zweitstimmen.....	86
5 Art der ungültigen Stimmen in Prozent nach Ländern.....	96

Anhang

1 Einführung und methodische Hinweise zur repräsentativen Bundestagswahlstatistik	
1.1 Allgemeines.....	98
1.2 Grundlagen des Stichprobenplans.....	99
1.3 Durchführung der Wahl in den Stichprobenbezirken.....	100
1.4 Auszählung und Aufbereitung der Ergebnisse.....	101
1.5 Zum Inhalt der Tabellen.....	102
1.6 Genauigkeit der Ergebnisse.....	102

Schaubilder (Abbildung)

I Standardfehler für die geschätzten Stimmanteile und die Wahlbeteiligung.....	106
II Graphische Ermittlung des Standardfehlers für die Differenz von Anteilswerten aus unabhängigen Unterstichproben.....	107

Vorbemerkung

In Fortsetzung der Veröffentlichungen der Ergebnisse der Wahl zum 12. Deutschen Bundestag am 2. Dezember 1990 wird hiermit in der Fachserie 1 "Bevölkerung und Erwerbstätigkeit", das Heft 4 "Wahlbeteiligung und Stimmabgabe der Männer und Frauen nach dem Alter" vorgelegt. Es handelt sich um die Ergebnisse der "Repräsentativen Bundestagswahlstatistik 1990", die in 2 593 von rd. 80 000 Wahlbezirken (ohne Briefwahlbezirke) durchgeführt wurde. Den Auftrag hierzu enthält § 51 Abs. 2 des Bundeswahlgesetzes in der Fassung der Bekanntmachung vom 21. September 1990 (Bundesgesetzblatt I S. 2059), unter Berücksichtigung der Änderung der Bekanntmachung vom 19. Oktober 1990 (Bundesgesetzblatt I S. 2218). Danach sind "in den vom Bundeswahlleiter im Einvernehmen mit den Landeswahlleitern und den Statistischen Landesämtern zu bestimmenden Wahlbezirken auch Statistiken über Geschlechts- und Altersgliederung der Wahlberechtigten und Wähler unter Berücksichtigung der Stimmabgabe für die einzelnen Wahlvorschläge zu erstellen". Die Analyse und Kommentierung dieser Ergebnisse bleibt dem Heft 5 vorbehalten, das als "Textheft" die Veröffentlichungen der Ergebnisse der Bundestagswahl 1990 abschließen wird. Im vorliegenden Heft 4 werden im Anhang lediglich eine Einführung und methodische Hinweise zur repräsentativen Bundestagswahlstatistik gegeben.

Erste Ergebnisse aus der Repräsentativen Wahlstatistik sind ohne Beteiligung der Länder Hessen und Bayern mit der Feststellung des endgültigen Ergebnisses der Bundestagswahl 1990 am 18.12.1990 herausgegeben worden.

Die Ergebnisse der repräsentativen Bundestagswahlstatistik 1953 sind in "Statistik der Bundesrepublik Deutschland", Band 100, Heft 2 und die entsprechenden Ergebnisse 1957 in Band 200, Heft 2 erschienen. Für die Bundestagswahl 1961 können sie in der Fachserie A, Reihe 8, Heft 3 und Heft 4, für die Bundestagswahl 1965 in den Heften 8 und 9, für die Bundestagswahl 1969 in Heft 8, für die Bundestagswahlen 1972 bis 1980 in den Heften 8 und 9 und für die Bundestagswahlen 1983 und 1987 in den Heften 4 und 5 nachgelesen werden.

Ergebnisse der Länder werden in den "Statistischen Berichten" der Statistischen Landesämter mit der Kennziffer B III 1 veröffentlicht.

Erläuterungen zu den Gebietsabgrenzungen

- Unter Gebiet A (West) ist die Bundesrepublik Deutschland einschließlich Berlin (West) nach dem Stand vor dem 3. Oktober 1990 zu verstehen.
- Das Gebiet B (Ost) umfaßt die Bundesländer Mecklenburg-Vorpommern, Brandenburg, Sachsen-Anhalt, Thüringen, Sachsen und das frühere Berlin (Ost).

Zeichenerklärung

- = nichts vorhanden
- 0 = weniger als die Hälfte von 1 in der letzten besetzten Stelle, jedoch mehr als nichts
- x = Tabellenfach gesperrt, weil Aussage nicht sinnvoll

Zusammenfassende Übersichten

1 Stichprobenumfang der repräsentativen Wahlstatistik

Wahljahr	Bundes- gebiet	Schles- wig- Holstein	Hamburg	Nieder- sachsen	Bremen	Nord- rhein- Westfalen	Hessen	Rhein- land- Pfalz	Baden- Württem- berg	Bayern	Saar- land
----------	-------------------	-----------------------------	---------	--------------------	--------	------------------------------	--------	--------------------------	----------------------------	--------	---------------

Stichprobenwahlbezirke
Anzahl

1953	470 1)	24	16	67	6	136	40	37	45	99	X
1957	1 007	96	16	246	6	115	41	32	53	365	37
1961	1 126	97	55	245	11	121	78	31	59	391	38
1965	1 163	46	59	187	21	125	88	65	137	392	43
1969	1 322 2)	92	53	207	26	138	89	83 3)	144	445	45
1972	1 009 2)	93	64	202	26	141	87	84 3)	156	112	44
1976	1 306 2)	92	62	188	27	142	123	67 3)	141	406	58
1980	1 763 2)	96	59	194	27	576	124	68 3)	142	420	57
1983	1 800 2)	98	59	202	27	578	123	69 3)	158	429	57
1987	1 767 2)	96	15	205	27	571	128	72 3)	157	439	57
1990	2 593 2)	97	15	208	25	563	129	77 3)	163	440	59

Wahlberechtigte und Wähler in der Stichprobe
Prozent

1953	1,5	1,6	1,4	1,4	2,0	1,7	1,6	1,5	1,4	1,3	X
1957	2,2	4,4	1,3	4,1	1,5	1,0	1,2	1,0	1,0	4,1	4,3
1961	2,4	4,4	4,0	4,1	2,4	0,9	2,0	1,0	1,0	4,1	4,1
1965	2,4	2,1	4,1	3,1	3,7	1,0	2,1	2,0	2,3	3,9	3,9
1969	2,5 4)	3,9	4,1	3,1	4,3	1,1	2,0	2,0 5)	2,1	4,1	4,3
1972	1,9 4)	4,0	4,2	3,0	5,0	1,1	1,9	2,1 5)	2,1	1,0	4,2
1976	2,6 4)	4,1	4,0	3,1	4,9	1,0	3,0	2,1 5)	2,0	4,0	5,5
1980	3,4 4)	4,3	3,9	3,1	5,2	4,1	2,7	2,1 5)	2,0	4,0	5,6
1983	3,4 4)	4,3	3,9	3,1	5,2	4,1	2,7	2,1 5)	2,0	4,0	5,6
1987	3,3 4)	4,0	1,0	3,1	5,1	4,1	2,9	2,1 5)	1,9	3,9	5,5
1990	3,7 4)	3,9	1,0	3,1	4,9	4,1	2,8	2,0 5)	2,0	3,8	5,6

Wahljahr	Berlin	Mecklen- burg-Vor- pommern	Branden- burg	Sachsen- Anhalt	Thüringen	Sachsen
----------	--------	----------------------------------	------------------	--------------------	-----------	---------

Stichprobenwahlbezirke
Anzahl

1990	151	89	108	130	121	218
-----------	-----	----	-----	-----	-----	-----

Wahlberechtigte und Wähler in der Stichprobe
Prozent

1990	6,8	4,9	4,3	4,5	4,5	5,1
-----------	-----	-----	-----	-----	-----	-----

- 1) Ohne Saarland.
- 2) Für Stimmabgabe 1969 und 1976: je 1 405, 1972: 1 089, 1980: 1 863, 1983: 1 901, 1987: 1 876, 1990: 2 710 Wahlbezirke.
- 3) Für Stimmabgabe 1969 und 1976: je 166, 1972: 164, 1980: 168, 1983: 170, 1987: 181, 1990: 194 Wahlbezirke.
- 4) Für Stimmabgabe 1969 und 1972 je 2,7 %, 1976: 2,8 %, 1980 und 1983: je 3,6 %, 1987: 3,5 %, 1990: 3,8 % Wähler in der Stichprobe.
- 5) Für Stimmabgabe 1969 und 1972 je 5,0 %, 1976 und 1987: je 5,1 %, 1980 und 1983: je 5,2 %, 1990: 4,9 % Wähler in der Stichprobe.

2 Totalergebnisse der Bundestagswahl 1990 im Vergleich mit den Ergebnissen
der repräsentativen Wahlstatistik

Land	T=Total- ergebnis, S=Stich- probe	Wähler auf 1 000 Wahl- berechtigte 1)	Von 1 000 gültigen Zweitstimmen 2) entfielen auf								
			SPD	CDU	CSU	F.D.P.	GRÜNE	B90/Gr	Sonstige	darunter	
										REP	PDS
Schleswig-Holstein ...	T	773	391	432	-	113	38	-	25	12	3
	S	773	391	431	-	114	38	-	26	12	3
Hamburg	T	763	419	361	-	118	56	-	46	18	10
	S	763	418	349	-	116	67	-	50	19	14
Niedersachsen	T	794	389	442	-	102	42	-	25	10	3
	S	794	389	445	-	100	42	-	25	10	3
Bremen	T	750	433	306	-	126	80	-	55	21	10
	S	750	422	314	-	129	76	-	59	23	10
Nordrhein-Westfalen ..	T	768	418	402	-	107	42	-	31	13	3
	S	768	424	395	-	108	42	-	32	14	3
Hessen	T	800	385	411	-	107	54	-	43	21	4
	S	800	384	411	-	107	55	-	42	22	3
Rheinland-Pfalz	T	804	365	454	-	103	39	-	38	18	2
	S	804	359	464	-	102	37	-	39	18	2
Baden-Württemberg	T	760	293	467	-	121	55	-	64	33	2
	S	760	296	468	-	117	52	-	67	34	2
Bayern	T	722	271	-	518	84	45	-	83	51	2
	S	719	272	-	518	81	45	-	84	51	2
Saarland	T	839	518	377	-	59	22	-	25	9	2
	S	839	524	373	-	56	21	-	26	10	1
Berlin	T	795	308	389	-	91	37	33	141	25	102
	S	795	308	390	-	89	39	-	175 3)	25	98
Mecklenburg-Vorpommern	T	703	267	413	-	91	-	58	171	14	141
	S	703	256	381	-	92	-	69	202	17	170
Brandenburg	T	733	330	364	-	97	-	66	143	17	109
	S	733	318	364	-	99	-	61	158	15	126
Sachsen-Anhalt	T	717	248	387	-	198	-	52	116	10	92
	S	717	250	389	-	195	-	53	113	9	90
Thüringen	T	759	220	453	-	146	-	60	120	12	82
	S	759	226	445	-	147	-	58	124	14	85
Sachsen	T	757	182	496	-	124	-	58	140	12	89
	S	757	183	491	-	126	-	57	142	13	89
Bundesgebiet	T	763	337	368	69	109	36	13	67	22	25
	S	763	338	366	68	108	36	11	71	22	26

1) Wahlbeteiligung der Wahlberechtigten ohne Wahlschein.

2) Ohne Briefwähler.

3) Einschließlich B90/Gr.

3 Veränderung der Zahl der Wahlberechtigten nach Geschlecht und Alter

Alter von ... bis unter ... Jahren	Wahlberechtigte 1)			Veränderung			
	Bundestagswahl			1990 gegen 1987		1987 gegen 1983	
	1990	1987	1983				
	1 000			%		1 000	%

Insgesamt

unter 21	2 072,8	1 975,5	2 178,8	+	97,3	+	4,9	-	203,3	-	9,3
21 - 25	3 778,4	3 879,8	3 641,5	-	101,4	-	2,6	+	238,3	+	6,5
25 - 30	4 952,6	4 479,7	3 977,7	+	472,9	+	10,6	+	502,0	+	12,6
30 - 35	4 373,8	3 853,0	3 701,7	+	520,8	+	13,5	+	151,3	+	4,1
35 - 40	3 788,1	3 638,1	3 251,3	+	150,0	+	4,1	+	386,8	+	11,9
40 - 45	3 537,7	3 246,5	4 201,9	+	291,2	+	9,0	-	955,4	-	22,7
45 - 50	3 572,6	4 365,6	4 174,6	-	793,0	-	18,2	+	191,0	+	4,6
50 - 60	7 784,3	7 193,3	6 702,1	+	591,0	+	8,2	+	491,2	+	7,3
60 - 70	6 327,2	5 946,4	5 337,0	+	380,8	+	6,4	+	609,4	+	11,4
70 und mehr	6 365,5	6 747,7	6 918,0	-	382,2	-	5,7	-	170,3	-	2,5
Wahlkreise 1-248	46 553,1	45 325,5	44 084,5	+	1 227,6	+	2,7	+	1 241,0	+	2,8
Wahlkreise 249-328	13 881,3	-	-	-	-	-	-	-	-	-	-
Insgesamt	60 434,3 2)	45 325,5 3)	44 084,5 4)	-	-	-	-	-	-	-	-

Männer

unter 21	1 043,2	994,6	1 111,7	+	48,6	+	4,9	-	117,1	-	10,5
21 - 25	1 911,2	1 966,0	1 842,0	-	54,8	-	2,8	+	124,0	+	6,7
25 - 30	2 524,4	2 277,3	2 019,0	+	247,1	+	10,9	+	258,3	+	12,8
30 - 35	2 250,6	1 970,8	1 878,1	+	279,8	+	14,2	+	92,7	+	4,9
35 - 40	1 926,9	1 847,0	1 649,6	+	79,9	+	4,3	+	197,4	+	12,0
40 - 45	1 792,5	1 635,1	2 132,2	+	157,4	+	9,6	-	497,1	-	23,3
45 - 50	1 799,6	2 204,3	2 097,0	-	404,7	-	18,4	+	107,3	+	5,1
50 - 60	3 853,6	3 564,4	3 188,8	+	289,2	+	8,1	+	375,6	+	11,8
60 - 70	2 709,1	2 412,0	2 076,5	+	297,1	+	12,3	+	335,5	+	16,2
70 und mehr	2 031,8	2 236,6	2 369,2	-	204,8	-	9,2	-	132,6	-	5,6
Wahlkreise 1-248	21 842,9	21 108,0	20 364,1	+	734,9	+	3,5	+	743,9	+	3,7
Wahlkreise 249-328	6 427,0	-	-	-	-	-	-	-	-	-	-
Insgesamt	28 269,8	21 108,0	20 364,1	-	-	-	-	-	-	-	-

Frauen

unter 21	1 029,6	980,8	1 067,1	+	48,8	+	5,0	-	86,3	-	8,1
21 - 25	1 867,2	1 913,8	1 799,4	-	46,6	-	2,4	+	114,4	+	6,4
25 - 30	2 428,2	2 202,3	1 958,7	+	225,9	+	10,3	+	243,6	+	12,4
30 - 35	2 123,2	1 882,2	1 823,6	+	241,0	+	12,8	+	58,6	+	3,2
35 - 40	1 861,2	1 791,2	1 601,7	+	70,0	+	3,9	+	189,5	+	11,8
40 - 45	1 745,2	1 611,4	2 069,7	+	133,8	+	8,3	-	458,3	-	22,1
45 - 50	1 773,0	2 161,4	2 077,5	-	388,4	-	18,0	+	83,9	+	4,0
50 - 60	3 930,7	3 628,9	3 513,3	+	301,8	+	8,3	+	115,6	+	3,3
60 - 70	3 618,1	3 534,4	3 260,5	+	83,7	+	2,4	+	273,9	+	8,4
70 und mehr	4 333,7	4 511,1	4 548,8	-	177,4	-	3,9	-	37,7	-	0,8
Wahlkreise 1-248	24 710,2	24 217,5	23 720,4	+	492,7	+	2,0	+	497,1	+	2,1
Wahlkreise 249-328	7 454,3	-	-	-	-	-	-	-	-	-	-
Insgesamt	32 164,5	24 217,5	23 720,4	-	-	-	-	-	-	-	-

1) Ohne die nicht in den Wählerverzeichnissen eingetragenen Wahlberechtigten.

2) Total 60 436 560 Wahlberechtigte.

3) Total 45 327 982 Wahlberechtigte.

4) Total 44 088 935 Wahlberechtigte.

4 Altersgruppen der repräsentativen Bundestagswahlstatistik

Bundestagswahlen		
1953 bis 1961	1965 und 1969	ab 1972
Alter von ... bis ... Jahren		

Wahlbeteiligung

21 - 24	21 - 24	18 - 20
25 - 29	25 - 29	21 - 24
30 - 39	30 - 34	25 - 29
40 - 49	35 - 39	30 - 34
50 - 59	40 - 44	35 - 39
60 - 69	45 - 49	40 - 44
70 und mehr	50 - 59	45 - 49
	60 - 69	50 - 59
	70 und mehr	60 - 69
		70 und mehr

Stimmabgabe

21 - 29	21 - 29	18 - 24
30 - 59	30 - 44	25 - 34
60 und mehr	45 - 59	35 - 44
	60 und mehr	45 - 59
		60 und mehr

5 Wahlberechtigte ohne und mit Wahlschein nach dem Alter

Alter von ... bis unter ... Jahren	Wahlberechtigte 1)			
	ohne	mit		
	Wahlschein			
	1990		1987	1983
	1 000		%	

Insgesamt

unter 21	2 587,2	131,3	4,8	5,6	5,8
21 - 25	4 420,4	349,6	7,3	9,0	10,0
25 - 30	5 926,7	470,0	7,3	9,6	10,9
30 - 35	5 334,2	361,3	6,3	8,5	8,9
35 - 40	4 781,3	292,0	5,8	7,3	8,0
40 - 45	4 264,2	281,6	6,2	7,5	7,5
45 - 50	4 458,9	316,7	6,6	7,4	7,2
50 - 60	9 552,0	687,0	6,7	7,8	8,2
60 - 70	7 380,8	696,5	8,6	10,6	10,3
70 und mehr	6 969,9	1 172,5	14,4	18,7	16,8
Insgesamt	55 675,6	4 758,7	7,9	9,9	10,0

Männer

unter 21	1 313,4	59,7	4,2	5,2	5,1
21 - 25	2 251,7	165,8	6,9	8,6	9,4
25 - 30	3 026,4	237,3	7,3	9,5	10,8
30 - 35	2 735,3	185,3	6,3	8,7	9,3
35 - 40	2 428,8	150,3	5,8	7,7	8,4
40 - 45	2 151,7	144,4	6,3	7,7	7,7
45 - 50	2 241,5	156,6	6,5	7,4	7,2
50 - 60	4 735,4	326,6	6,5	7,6	8,0
60 - 70	3 125,3	281,0	8,2	10,0	9,9
70 und mehr	2 219,1	334,2	13,1	16,7	14,1
Insgesamt	26 228,6	2 041,2	7,2	9,1	9,2

Frauen

unter 21	1 273,8	71,7	5,3	6,0	6,4
21 - 25	2 168,7	183,8	7,8	9,4	10,7
25 - 30	2 900,3	232,8	7,4	9,7	10,9
30 - 35	2 598,9	176,0	6,3	8,3	8,5
35 - 40	2 352,5	141,7	5,7	6,9	7,6
40 - 45	2 112,5	137,2	6,1	7,2	7,2
45 - 50	2 217,4	160,1	6,7	7,4	7,3
50 - 60	4 816,6	360,4	7,0	8,0	8,4
60 - 70	4 255,4	415,5	8,9	11,1	10,5
70 und mehr	4 750,9	838,3	15,0	19,8	18,2
Insgesamt	29 447,0	2 717,5	8,4	10,7	10,6

1) Ohne die nicht in den Wählerverzeichnissen eingetragenen Wahlberechtigten.

6 Wahlbeteiligung der Männer und Frauen nach dem Alter

Alter von ... bis unter ... Jahren	Wahlbe- rechtigte 1)	Wähler 1)							
		1990	1987	1983	1980	1976	1972	1969	1965
		1 000	von 100 Wahlberechtigten						

Insgesamt

unter 21	2 587,2	1 674,5	64,7	76,8	84,3	80,4	84,1	84,6	-	-
21 - 25	4 420,4	2 732,1	61,8	73,1	81,5	78,9	82,9	84,4	76,6	76,8
25 - 30	5 926,7	3 932,3	66,3	75,9	83,8	82,2	86,5	88,2	81,4	81,7
30 - 35	5 334,2	3 805,1	71,3	80,3	87,0	86,2	89,2	90,8	86,1	86,2
35 - 40	4 781,3	3 621,1	75,7	83,8	89,3	88,6	91,5	92,3	87,8	88,2
40 - 45	4 264,2	3 391,0	79,5	86,0	91,1	90,3	92,7	93,1	89,4	89,0
45 - 50	4 458,9	3 662,1	82,1	87,9	92,2	91,2	93,6	93,9	89,6	88,8
50 - 60	9 552,0	8 078,5	84,6	89,4	92,7	92,3	93,8	94,1	89,6	89,4
60 - 70	7 380,8	6 387,4	86,5	89,7	92,3	92,2	93,7	93,2	88,6	88,5
70 und mehr	6 969,9	5 190,0	74,5	79,4	84,9	85,7	88,0	85,9	79,5	79,3
Insgesamt	55 675,6	42 473,8	76,3	83,1	88,4	87,6	90,4	90,8	86,1	85,9

Männer

unter 21	1 313,4	871,3	66,3	78,9	85,4	81,6	84,9	85,0	-	-
21 - 25	2 251,7	1 422,7	63,2	74,4	82,2	79,8	83,0	83,9	76,3	76,1
25 - 30	3 026,4	2 007,5	66,3	76,6	83,9	81,9	86,3	87,6	80,4	81,6
30 - 35	2 735,3	1 932,2	70,6	80,2	86,6	85,8	88,8	90,4	86,2	86,6
35 - 40	2 428,8	1 825,3	75,2	83,7	89,0	88,1	91,0	92,4	88,5	89,2
40 - 45	2 151,7	1 706,1	79,3	85,8	90,8	90,3	92,8	93,4	90,4	90,3
45 - 50	2 241,5	1 842,8	82,2	88,0	92,3	91,6	93,9	94,5	91,3	90,8
50 - 60	4 735,4	4 023,1	85,0	90,0	93,2	93,1	94,8	95,2	91,6	91,3
60 - 70	3 125,3	2 757,1	88,2	91,5	93,6	93,5	94,8	94,5	91,1	91,2
70 und mehr	2 219,1	1 803,7	81,3	85,1	88,5	89,6	91,2	90,2	85,9	86,4
Zusammen	26 228,6	20 191,8	77,0	84,2	89,1	88,2	90,8	91,4	87,5	87,5

Frauen

unter 21	1 273,8	803,2	63,1	74,6	83,2	79,2	83,2	84,3	-	-
21 - 25	2 168,7	1 309,4	60,4	71,7	80,6	78,0	82,9	85,0	77,0	77,5
25 - 30	2 900,3	1 924,8	66,4	75,2	83,7	82,6	86,8	88,8	82,5	81,7
30 - 35	2 598,9	1 872,8	72,1	80,3	87,4	86,6	89,7	91,3	86,0	85,7
35 - 40	2 352,5	1 795,7	76,3	83,9	89,7	89,2	92,0	92,3	87,0	87,3
40 - 45	2 112,5	1 684,9	79,8	86,3	91,3	90,4	92,6	92,8	88,5	88,0
45 - 50	2 217,4	1 819,3	82,0	87,9	92,0	90,8	93,3	93,5	88,5	87,4
50 - 60	4 816,6	4 055,4	84,2	88,8	92,2	91,6	93,0	93,3	88,2	88,1
60 - 70	4 255,4	3 630,2	85,3	88,4	91,5	91,3	93,0	92,2	86,7	86,4
70 und mehr	4 750,9	3 386,3	71,3	76,5	82,9	83,6	86,0	83,3	75,7	74,8
Zusammen	29 447,0	22 281,9	75,7	82,1	87,8	87,1	90,0	90,2	84,9	84,6

1) Ohne Personen mit Wahlschein.

7 Wahlbeteiligung der Männer und Frauen in den Ländern 1990 nach dem Alter

Land	Von 100 Wahlberechtigten 1)										
	insgesamt	im Alter von etwa ... bis unter ... Jahren									
		18 - 21	21 - 25	25 - 30	30 - 35	35 - 40	40 - 45	45 - 50	50 - 60	60 - 70	70 und mehr
		wählten									
Insgesamt											
Schleswig-Holstein	77,3	65,4	61,5	66,8	71,1	75,8	81,5	83,6	85,2	87,1	76,9
Hamburg	76,3	65,9	63,8	64,2	70,6	70,1	81,3	80,5	83,6	87,2	77,6
Niedersachsen	79,4	69,2	66,6	69,3	74,8	78,4	82,6	85,5	88,0	89,6	76,4
Bremen	75,0	62,6	60,3	62,1	67,1	72,6	75,1	79,7	82,9	85,9	77,8
Nordrhein-Westfalen	76,8	68,1	64,3	67,3	70,6	74,5	79,2	81,8	84,9	87,0	75,6
Hessen	80,0	71,8	69,1	72,2	75,4	80,0	82,2	84,8	86,7	88,1	77,7
Rheinland-Pfalz	80,4	71,3	69,8	71,1	75,7	80,2	84,1	86,3	87,5	88,3	77,1
Baden-Württemberg	76,0	67,0	63,0	68,3	73,1	76,3	80,1	82,6	84,0	84,8	70,5
Bayern	71,9	58,7	54,6	62,6	68,8	72,5	75,2	78,3	80,9	83,0	69,0
Saarland	83,9	75,9	75,1	77,8	79,8	82,9	84,5	85,3	89,8	90,4	83,9
Berlin	79,5	69,9	66,8	70,2	74,4	79,5	83,1	84,5	86,6	88,0	79,0
Mecklenburg-Vorpommern ..	70,3	51,5	50,3	57,4	64,3	71,1	74,7	77,4	80,9	84,6	71,9
Brandenburg	73,3	56,3	53,6	60,6	67,9	73,7	77,0	80,2	82,7	86,2	74,1
Sachsen-Anhalt	71,7	52,7	51,9	57,5	65,3	72,6	74,5	78,8	81,1	84,1	71,3
Thüringen	75,9	59,0	57,5	63,1	69,7	76,7	79,6	82,8	85,7	87,8	74,6
Sachsen	75,7	59,3	55,7	62,8	69,7	76,1	79,0	81,8	84,7	87,5	75,9
Bundesgebiet	76,3	64,7	61,8	66,3	71,3	75,7	79,5	82,1	84,6	86,5	74,5
davon Gebiet A (West) ..	76,9	67,0	63,6	67,8	72,2	76,1	80,0	82,5	84,9	86,6	74,5
Gebiet B (Ost) ..	74,0	56,6	54,5	61,0	68,1	74,6	77,6	80,8	83,5	86,4	74,2
Männer											
Schleswig-Holstein	77,8	66,6	63,4	66,2	70,0	75,0	81,4	83,4	85,4	88,3	83,6
Hamburg	76,2	72,2	63,8	64,1	70,3	67,5	78,7	80,9	83,8	88,4	81,0
Niedersachsen	80,0	71,5	67,8	69,0	73,5	77,2	82,1	84,7	88,1	91,1	83,9
Bremen	74,6	62,5	61,0	61,8	65,1	70,6	74,5	80,3	82,5	87,4	82,4
Nordrhein-Westfalen	77,6	69,8	65,6	68,1	70,5	73,8	78,9	81,8	85,3	88,6	82,3
Hessen	80,6	74,4	69,4	72,5	74,6	79,4	81,7	85,2	86,9	88,9	83,6
Rheinland-Pfalz	80,8	73,0	68,9	71,0	74,5	79,3	83,9	87,1	87,6	89,7	82,6
Baden-Württemberg	77,4	69,1	64,3	68,0	73,1	76,8	80,4	83,8	84,6	86,6	78,8
Bayern	73,7	59,3	59,5	63,5	69,2	73,9	75,7	78,7	81,7	85,7	77,1
Saarland	83,8	77,7	73,7	77,3	78,6	82,5	84,5	84,0	89,9	92,4	87,5
Berlin	78,9	71,1	67,5	68,8	72,0	77,9	81,0	83,7	86,2	89,2	82,9
Mecklenburg-Vorpommern ..	69,8	53,0	49,8	55,6	62,1	69,7	73,7	76,6	81,0	86,8	80,7
Brandenburg	73,1	57,4	53,8	60,0	65,7	72,6	77,0	79,4	82,7	87,3	81,3
Sachsen-Anhalt	71,4	53,2	51,8	56,9	64,1	70,2	74,2	78,6	81,3	85,7	77,7
Thüringen	76,2	61,1	58,3	61,8	68,7	75,9	79,3	83,4	86,4	89,2	81,4
Sachsen	75,9	60,7	56,3	62,2	68,1	74,7	79,1	81,7	85,2	89,3	83,0
Bundesgebiet	77,0	66,3	63,2	66,3	70,6	75,2	79,3	82,2	85,0	88,2	81,3
davon Gebiet A (West) ..	77,8	68,7	65,2	68,0	71,8	75,8	79,8	82,7	85,3	88,3	81,3
Gebiet B (Ost) ..	73,9	58,0	54,8	60,1	66,4	73,2	77,3	80,5	83,8	88,0	81,2
Frauen											
Schleswig-Holstein	76,8	64,1	59,5	67,4	72,2	76,7	81,6	83,7	84,9	86,2	73,7
Hamburg	76,4	60,1	63,8	64,2	70,8	73,0	84,0	79,9	83,3	86,5	76,1
Niedersachsen	78,8	66,9	65,4	69,7	76,2	79,6	83,1	86,4	87,8	88,4	72,8
Bremen	75,2	62,7	59,6	62,3	69,2	74,5	75,7	79,1	83,2	84,8	75,4
Nordrhein-Westfalen	76,1	66,4	62,9	66,5	70,8	75,2	79,5	81,8	84,4	85,7	72,5
Hessen	79,4	69,2	68,7	71,9	76,3	80,6	82,8	84,5	86,6	87,5	74,7
Rheinland-Pfalz	80,1	69,5	70,9	71,2	77,0	81,2	84,2	85,5	87,4	87,2	74,1
Baden-Württemberg	74,8	64,7	61,6	68,7	73,0	75,8	79,8	81,4	83,4	83,5	66,5
Bayern	70,3	58,2	49,7	61,8	68,4	71,2	74,6	77,9	80,1	81,1	65,0
Saarland	83,9	74,1	76,6	78,3	81,0	83,4	84,6	86,6	89,8	88,9	82,1
Berlin	80,1	68,7	66,0	71,6	77,0	81,0	85,2	85,3	87,0	87,3	77,6
Mecklenburg-Vorpommern ..	70,7	49,9	50,8	59,2	66,4	72,6	75,8	78,3	80,7	83,2	68,3
Brandenburg	73,6	55,2	53,4	61,2	70,1	74,8	76,9	80,9	82,7	85,4	70,9
Sachsen-Anhalt	71,9	52,2	52,1	58,2	66,6	75,1	74,8	79,1	80,9	83,1	68,4
Thüringen	75,6	56,8	56,7	64,4	70,8	77,6	79,9	82,3	84,9	86,8	71,5
Sachsen	75,5	57,8	55,1	63,3	71,3	77,6	78,8	82,0	84,3	86,4	73,0
Bundesgebiet	75,7	63,1	60,4	66,4	72,1	76,3	79,8	82,0	84,2	85,3	71,3
davon Gebiet A (West) ..	76,1	65,3	61,9	67,5	72,7	76,4	80,2	82,4	84,5	85,3	71,3
Gebiet B (Ost) ..	74,1	55,2	54,2	62,0	69,8	76,1	77,9	81,0	83,2	85,3	71,2

1) Ohne Stimmen der Briefwähler.

8 Zweitstimmen nach Geschlecht und Parteien

Wahljahr	Zweitstimmen 1) in Prozent		
	Insgesamt	Männer	Frauen
SPD			
1957 2).....	31,9	35,3	28,9
1961	36,1	39,7	32,9
1965	39,8	44,0	36,2
1969	42,8	45,6	40,4
1972	46,3	46,9	45,7
1976	43,3	43,6	43,1
1980	43,5	43,1	43,9
1983	38,9	38,4	39,4
1987	38,1	38,5	37,8
1990 3).....	36,6	36,7	36,4
1990 4).....	33,8	34,1	33,6
CDU 5)			
1957 2).....	49,3	44,6	53,5
1961	35,7	31,9	39,0
1965	37,7	33,5	41,3
1969	36,5	32,1	40,3
1972	35,1	33,8	36,3
1976	37,4	36,8	38,0
1980	33,8	34,0	33,5
1983	38,0	37,4	38,5
1987	34,2	33,2	35,1
1990 3).....	34,9	33,8	36,0
1990 4).....	36,6	35,3	37,8
CSU			
1961	9,6	8,5	10,6
1965	9,6	8,6	10,4
1969	9,5	8,5	10,3
1972	9,5	9,2	9,7
1976	10,6	10,4	10,8
1980	10,2	10,2	10,2
1983	10,5	10,3	10,7
1987	9,6	9,3	10,0
1990 3).....	9,0	8,6	9,3
1990 4).....	6,8	6,7	7,0
F.D.P.			
1957 2).....	8,0	8,6	7,4
1961	12,9	13,6	12,2
1965	9,4	9,7	9,2
1969	5,6	6,1	5,3
1972	8,2	8,8	7,7
1976	7,8	8,1	7,6
1980	10,6	10,5	10,8
1983	6,7	7,2	6,3
1987	8,7	9,2	8,3
1990 3).....	10,3	10,6	10,0
1990 4).....	10,8	11,0	10,6
GRÜNE			
1980	1,4	1,6	1,2
1983	5,3	5,9	4,8
1987	8,0	8,3	7,7
1990 3).....	4,6	4,5	4,6
1990 4).....	3,6	3,6	3,7
B90/Gr			
1990 4).....	1,1	1,0	1,2
Sonstige			
1957 2).....	10,8	11,5	10,2
1961	5,8	6,4	5,3
1965	3,5	4,3	2,9
1969	5,6	7,7	3,7
1972	0,9	1,3	0,6
1976	0,8	1,2	0,5
1980	0,5	0,6	0,3
1983	0,5	0,7	0,3
1987	1,4	1,6	1,2
1990 3).....	4,7	5,7	3,8
1990 4).....	7,1	8,2	6,1

1) Ohne Stimmen der Briefwähler.

2) Ohne Saarland.

3) Gebietsstand vor dem 3. Oktober 1990, ohne Berlin (West).

4) Gebietsstand ab dem 3. Oktober 1990.

5) 1957 CDU und CSU

9 Zweitstimmen nach Geschlecht und Parteien 1990 in den Ländern

Land	Zweitstimmen 1) in Prozent								
	SPD	CDU	CSU	F.D.P.	GRÜNE	B90/Gr	Sonstige	darunter	
								REP	PDS
Insgesamt									
Schleswig-Holstein	39,1	43,1	-	11,4	3,8	-	2,6	1,2	0,3
Hamburg	41,8	34,9	-	11,6	6,7	-	5,0	1,9	1,4
Niedersachsen	38,9	44,5	-	10,0	4,2	-	2,5	1,0	0,3
Bremen	42,2	31,4	-	12,9	7,6	-	5,9	2,3	1,0
Nordrhein-Westfalen	42,4	39,5	-	10,8	4,2	-	3,2	1,4	0,3
Hessen	38,4	41,1	-	10,7	5,5	-	4,2	2,2	0,3
Rheinland-Pfalz	35,9	46,4	-	10,2	3,7	-	3,9	1,8	0,2
Baden-Württemberg	29,6	46,8	-	11,7	5,2	-	6,7	3,4	0,2
Bayern	27,2	-	51,8	8,1	4,5	-	8,4	5,1	0,2
Saarland	52,4	37,3	-	5,6	2,1	-	2,6	1,0	0,1
Berlin	30,8	39,0	-	8,9	3,9	-	17,5	2,5	9,8
Mecklenburg-Vorpommern ..	25,6	38,1	-	9,2	-	6,9	20,2	1,7	17,0
Brandenburg	31,8	36,4	-	9,9	-	6,1	15,8	1,5	12,6
Sachsen-Anhalt	25,0	38,9	-	19,5	-	5,3	11,3	0,9	9,0
Thüringen	22,6	44,5	-	14,7	-	5,8	12,4	1,4	8,5
Sachsen	18,3	49,1	-	12,6	-	5,7	14,2	1,3	8,9
Bundesgebiet	33,8	36,6	6,8	10,8	3,6	1,1	7,1	2,2	2,6
davon Gebiet A (West) ..	36,4	35,4	8,6	10,3	4,6	-	4,8	2,4	0,3
Gebiet B (Ost) ..	24,1	41,4	-	13,0	0,1	5,4	16,0	1,4	11,5
Männer									
Schleswig-Holstein	38,9	42,3	-	11,7	3,8	-	3,4	1,8	0,5
Hamburg	40,0	33,7	-	12,3	7,5	-	6,4	2,7	2,0
Niedersachsen	39,1	43,2	-	10,5	4,2	-	3,0	1,5	0,4
Bremen	42,1	30,5	-	12,9	7,4	-	7,2	3,5	1,4
Nordrhein-Westfalen	42,7	38,5	-	10,8	4,2	-	3,8	2,0	0,4
Hessen	38,4	40,2	-	11,0	5,2	-	5,2	3,0	0,4
Rheinland-Pfalz	36,5	44,6	-	10,6	3,6	-	4,7	2,6	0,2
Baden-Württemberg	29,8	44,7	-	12,3	5,1	-	8,2	4,8	0,3
Bayern	27,7	-	49,5	8,4	4,5	-	9,9	6,8	0,3
Saarland	53,3	35,9	-	5,8	2,0	-	3,1	1,4	0,2
Berlin	30,2	37,9	-	8,8	4,2	-	18,8	3,3	10,4
Mecklenburg-Vorpommern ..	25,1	36,0	-	8,9	-	7,0	22,9	2,8	18,9
Brandenburg	32,2	35,1	-	10,0	-	5,6	17,0	2,3	13,1
Sachsen-Anhalt	26,1	37,2	-	19,3	-	4,8	12,6	1,6	9,5
Thüringen	23,4	42,1	-	14,8	-	5,3	14,5	2,4	9,4
Sachsen	18,8	46,9	-	13,0	-	5,3	15,9	2,3	9,3
Bundesgebiet	34,1	35,3	6,7	11,0	3,6	1,0	8,2	3,1	2,8
davon Gebiet A (West) ..	36,5	34,3	8,3	10,6	4,6	-	5,8	3,4	0,4
Gebiet B (Ost) ..	24,7	39,4	-	13,0	0,1	5,1	17,8	2,3	12,3
Frauen									
Schleswig-Holstein	39,3	43,7	-	11,2	3,8	-	1,9	0,6	0,2
Hamburg	43,4	36,0	-	10,9	6,0	-	3,8	1,2	0,9
Niedersachsen	38,7	45,7	-	9,4	4,3	-	1,9	0,5	0,2
Bremen	42,3	32,2	-	13,0	7,7	-	4,8	1,3	0,7
Nordrhein-Westfalen	42,2	40,4	-	10,7	4,1	-	2,6	0,8	0,2
Hessen	38,5	42,0	-	10,4	5,8	-	3,3	1,3	0,2
Rheinland-Pfalz	35,3	48,0	-	9,9	3,7	-	3,1	1,1	0,1
Baden-Württemberg	29,4	48,7	-	11,2	5,4	-	5,3	2,2	0,1
Bayern	26,8	-	53,9	7,8	4,6	-	6,9	3,5	0,1
Saarland	51,7	38,6	-	5,4	2,3	-	2,1	0,5	0,1
Berlin	31,2	40,0	-	8,9	3,6	-	16,3	1,7	9,4
Mecklenburg-Vorpommern ..	26,0	40,1	-	9,5	-	6,7	17,7	0,8	15,3
Brandenburg	31,4	37,7	-	9,8	-	6,5	14,6	0,6	12,1
Sachsen-Anhalt	24,2	40,3	-	19,7	-	5,6	10,2	0,4	8,6
Thüringen	21,9	46,5	-	14,7	-	6,3	10,6	0,5	7,6
Sachsen	17,8	50,9	-	12,3	-	6,1	12,8	0,5	8,6
Bundesgebiet	33,6	37,8	7,0	10,6	3,7	1,2	6,1	1,3	2,5
davon Gebiet A (West) ..	36,2	36,4	8,9	10,0	4,6	-	3,8	1,5	0,2
Gebiet B (Ost) ..	23,6	43,1	-	13,0	0,1	5,7	14,5	0,6	10,9

1) Ohne Stimmen der Briefwähler.

10 Wählerschaft der Parteien nach Alter und Geschlecht

Partei	Von 100 gültigen Zweitstimmen 1) für die jeweilige Partei wurden abgegeben von Wählern im Alter von ... bis unter ... Jahren														
	18 - 25			25 - 35			35 - 45			45 - 60			60 und mehr		
	1990 2)	1990 3)	1987	1990 2)	1990 3)	1987	1990 2)	1990 3)	1987	1990 2)	1990 3)	1987	1990 2)	1990 3)	1987

Insgesamt

SPD	11,1	10,7	11,9	21,2	20,7	17,9	17,3	17,1	15,6	25,7	26,2	28,3	24,8	25,3	26,3
CDU	8,9	8,5	9,6	14,0	14,4	13,2	14,6	15,1	15,1	29,5	29,8	29,7	33,0	32,2	32,3
CSU	9,0	9,0	10,5	15,6	15,6	15,7	15,6	15,6	15,5	28,1	28,1	28,2	31,6	31,6	30,1
F.D.P.	10,8	10,2	11,4	16,5	16,5	15,2	19,2	19,3	19,5	31,1	31,6	31,6	22,5	22,4	22,3
GRÜNE	23,5	23,2	23,2	39,3	39,5	38,1	21,6	21,8	19,3	11,4	11,3	13,3	4,2	4,1	6,1
B90/Gr	-	20,1	-	-	29,3	-	-	21,0	-	-	21,9	-	-	7,8	-
Sonstige ...	15,4	13,7	18,4	19,5	19,8	19,1	14,6	16,1	13,8	24,2	25,3	25,8	26,3	25,1	22,9
dar.: REP ..	15,5	17,4	-	19,0	20,4	-	14,7	15,3	-	25,5	24,3	-	25,3	22,5	-
PDS ..	18,4	9,9	-	30,5	19,3	-	23,2	17,9	-	15,2	27,3	-	12,7	25,5	-
Insgesamt	10,9	10,5	11,9	18,4	18,3	17,4	16,5	16,7	16,0	27,1	27,6	27,9	27,2	27,0	26,9

Männer

SPD	11,4	11,0	12,7	22,0	21,5	19,0	18,2	18,0	16,6	27,1	27,8	30,1	21,3	21,7	21,7
CDU	10,4	9,9	11,2	15,8	16,2	14,7	15,5	16,3	16,0	31,2	31,6	31,7	27,1	25,9	26,4
CSU	10,0	10,0	11,9	17,4	17,4	17,3	16,9	16,9	16,8	29,4	29,4	29,6	26,3	26,3	24,4
F.D.P.	11,7	11,0	12,2	17,7	17,5	16,1	19,6	19,8	19,8	31,9	32,8	33,1	19,3	18,9	18,9
GRÜNE	23,0	22,8	22,8	39,3	39,6	38,2	23,1	23,2	20,2	10,9	10,8	13,0	3,7	3,6	5,8
B90/Gr	-	21,1	-	-	29,8	-	-	21,3	-	-	21,0	-	-	6,8	-
Sonstige ...	16,7	15,3	18,9	19,9	20,3	17,9	15,2	16,6	13,1	23,9	25,2	26,1	24,2	22,5	24,0
dar.: REP ..	16,5	18,7	-	19,3	21,0	-	15,1	15,8	-	25,3	23,9	-	23,7	20,7	-
PDS ..	20,1	10,7	-	28,2	19,1	-	23,7	18,6	-	15,6	28,4	-	12,5	23,2	-
Insgesamt	11,8	11,4	13,0	19,7	19,6	18,7	17,4	17,6	16,9	28,3	28,9	29,4	22,9	22,5	22,1

Frauen

SPD	10,8	10,4	11,2	20,4	19,9	16,8	16,5	16,3	14,7	24,3	24,7	26,7	28,0	28,7	30,5
CDU	7,6	7,3	8,2	12,5	12,9	12,0	13,7	14,1	14,3	28,0	28,2	28,1	38,1	37,5	37,4
CSU	8,1	8,1	9,4	14,1	14,1	14,3	14,5	14,5	14,5	27,0	27,0	27,0	36,3	36,3	34,9
F.D.P.	10,0	9,4	10,6	15,3	15,5	14,3	18,8	18,9	19,2	30,3	30,4	30,1	25,7	25,7	25,8
GRÜNE	23,9	23,6	23,5	39,3	39,4	38,0	20,4	20,6	18,5	11,8	11,7	13,6	4,7	4,6	6,4
B90/Gr	-	19,3	-	-	28,9	-	-	20,7	-	-	22,5	-	-	8,6	-
Sonstige ...	13,5	11,8	17,7	18,9	19,1	20,7	13,8	15,5	14,7	24,7	25,4	25,5	29,2	28,2	21,4
dar.: REP ..	13,3	14,6	-	18,3	19,3	-	13,9	14,3	-	26,0	25,2	-	28,4	26,5	-
PDS ..	14,7	9,1	-	35,6	19,6	-	22,2	17,2	-	14,5	26,2	-	13,0	27,9	-
Insgesamt	10,0	9,6	10,9	17,3	17,2	16,3	15,6	15,8	15,1	25,9	26,3	26,5	31,1	31,1	31,2

1) Ohne Stimmen der Briefwähler.

2) Gebietsstand vor dem 3. Oktober 1990, ohne Berlin (West).

3) Gebietsstand ab dem 3. Oktober 1990.

11 Stimmabgabe der Männer und Frauen nach dem Alter - Insgesamt -

Alter von ... bis unter ... Jahren	Wahljahr	Von 100 gültigen Zweitstimmen 1) nebenstehender Altersgruppe entfielen auf								
		SPD	CDU	CSU	F.D.P.	GRÜNE	B90/Gr	Sonstige	darunter REP	PDS
21 - 30	1957 2)	34,7	49,5 5)	.	7,3	-	-	8,5	-	-
	1961	37,9	36,3	9,9	12,0	-	-	3,9	-	-
	1965	39,8	39,6	9,8	8,2	-	-	2,7	-	-
	1969	46,5	33,9	9,2	6,5	-	-	4,0	-	-
21 - 45	1965	42,1	36,5	9,2	9,0	-	-	3,1	-	-
	1969	46,2	33,9	9,1	6,1	-	-	4,8	-	-
30 - 60	1957 2)	32,4	48,1 5)	.	8,4	-	-	11,1	-	-
	1961	36,9	34,3	9,2	13,5	-	-	6,2	-	-
	1965	41,4	35,9	9,1	9,9	-	-	3,8	-	-
	1969	43,8	35,2	9,2	5,8	-	-	6,1	-	-
18 - 25	1972	54,6	26,5	8,8	9,2	-	-	1,0	-	-
	1976	49,8	30,1	10,1	8,5	-	-	1,4	-	-
	1980	48,9	25,0	9,4	11,4	4,8	-	0,4	-	-
	1983	39,0	31,4	9,8	5,3	13,9	-	0,6	-	-
	1987	38,1	27,5	8,5	8,3	15,5	-	2,1	-	-
	1990 3)	37,3	28,6	7,4	10,2	9,8	-	6,6	3,4	0,5
	1990 4)	34,4	29,7	5,9	10,5	8,1	2,1	9,3	3,6	2,5
18 - 45	1972	49,4	31,3	9,1	9,3	-	-	0,8	-	-
	1976	44,4	35,0	10,3	9,3	-	-	0,9	-	-
	1980	44,9	29,5	9,9	12,7	2,4	-	0,5	-	-
	1983	38,1	35,1	10,3	6,9	9,2	-	0,5	-	-
	1987	38,1	28,5	8,9	8,8	14,1	-	1,5	-	-
	1990 3)	39,6	28,6	7,9	10,4	8,4	-	5,1	2,6	0,5
	1990 4)	36,1	30,6	6,1	10,9	6,8	1,7	7,7	2,6	2,8
25 - 35	1972	47,8	32,2	9,0	10,3	-	-	0,7	-	-
	1976	44,9	33,6	10,1	10,5	-	-	0,8	-	-
	1980	47,1	26,6	10,0	13,3	2,4	-	0,5	-	-
	1983	39,4	32,8	10,2	6,3	10,8	-	0,6	-	-
	1987	39,0	25,9	8,7	7,6	17,4	-	1,5	-	-
	1990 3)	42,0	26,6	7,6	9,2	9,7	-	5,0	2,5	0,5
	1990 4)	38,2	28,9	5,8	9,7	7,9	1,8	7,7	2,4	2,8
35 - 45	1972	47,9	33,2	9,4	8,6	-	-	0,9	-	-
	1976	41,1	38,9	10,6	8,9	-	-	0,6	-	-
	1980	40,5	34,9	10,3	13,1	0,9	-	0,3	-	-
	1983	36,0	39,7	10,9	8,6	4,4	-	0,4	-	-
	1987	37,1	32,2	9,3	10,6	9,6	-	1,2	-	-
	1990 3)	38,5	30,9	8,5	12,0	6,0	-	4,2	2,1	0,4
	1990 4)	34,7	33,2	6,4	12,6	4,8	1,4	6,9	2,0	2,9
45 - 60	1965	39,0	37,2	9,2	10,3	-	-	4,2	-	-
	1969	41,0	36,8	9,5	5,7	-	-	7,0	-	-
	1972	44,2	36,7	9,7	8,2	-	-	1,2	-	-
	1976	42,4	38,7	10,5	7,5	-	-	0,9	-	-
	1980	42,4	36,3	10,3	9,9	0,6	-	0,5	-	-
	1983	39,6	39,7	10,4	7,3	2,4	-	0,5	-	-
	1987	38,8	36,5	9,8	9,9	3,8	-	1,3	-	-
	1990 3)	34,7	38,1	9,3	11,8	1,9	-	4,2	2,3	0,2
	1990 4)	32,1	39,5	7,0	12,4	1,5	0,9	6,5	1,9	2,6
60 und mehr	1957 2)	28,3	52,6 5)	.	7,4	-	-	11,7	-	-
	1961	32,5	38,7	10,4	11,8	-	-	6,6	-	-
	1965	36,3	40,2	10,5	9,4	-	-	3,6	-	-
	1969	38,6	40,8	10,2	4,8	-	-	5,5	-	-
	1972	42,2	40,7	9,9	6,1	-	-	1,0	-	-
	1976	42,0	40,7	11,2	5,4	-	-	0,7	-	-
	1980	42,1	39,1	10,7	7,4	0,4	-	0,4	-	-
	1983	39,8	41,7	10,9	5,9	1,2	-	0,5	-	-
	1987	37,5	41,4	10,9	7,3	1,8	-	1,2	-	-
	1990 3)	33,4	42,5	10,4	8,5	0,7	-	4,5	2,2	0,1
	1990 4)	31,8	43,7	8,0	9,0	0,6	0,3	6,6	1,8	2,5
Insgesamt	1957 2)	31,9	49,3 5)	.	8,0	-	-	10,8	-	-
	1961	36,1	35,7	9,6	12,9	-	-	5,8	-	-
	1965	39,8	37,7	9,6	9,4	-	-	3,5	-	-
	1969	42,8	36,5	9,5	5,6	-	-	5,6	-	-
	1972	46,3	35,1	9,5	8,2	-	-	0,9	-	-
	1976	43,3	37,4	10,6	7,8	-	-	0,8	-	-
	1980	43,5	33,8	10,2	10,6	1,4	-	0,5	-	-
	1983	38,9	38,0	10,5	6,7	5,3	-	0,5	-	-
	1987	38,1	34,2	9,6	8,7	8,0	-	1,4	-	-
	1990 3)	36,6	34,9	9,0	10,3	4,6	-	4,7	2,4	0,3
	1990 4)	33,8	36,6	6,8	10,8	3,6	1,1	7,1	2,2	2,6

1) Ohne Stimmen der Briefwähler.

2) Ohne Saarland.

3) Gebietsstand vor dem 3. Oktober 1990, ohne Berlin (West).

4) Gebietsstand ab dem 3. Oktober 1990.

5) 1957 CDU und CSU

11 Stimmabgabe der Männer und Frauen nach dem Alter - Männer -

Alter von ... bis unter ... Jahren	Wahljahr	Von 100 gültigen Zweitstimmen 1) nebenstehender Altersgruppe entfielen auf								
		SPD	CDU	CSU	F.D.P.	GRÜNE	B90/Gr	Sonstige	darunter	
									REP	PDS
21 - 30	1957 2)	37,9	46,1 5)	.	7,5	-	-	8,5	-	-
	1961	41,0	33,7	9,3	12,2	-	-	3,8	-	-
	1965	43,0	36,8	9,3	7,9	-	-	3,0	-	-
	1969	48,1	31,0	8,6	6,9	-	-	5,4	-	-
21 - 45	1965	46,0	33,2	8,5	8,8	-	-	3,6	-	-
	1969	48,4	30,6	8,3	6,3	-	-	6,4	-	-
30 - 60	1957 2)	35,8	43,2 5)	.	9,1	-	-	11,9	-	-
	1961	40,7	30,2	8,0	14,4	-	-	6,7	-	-
	1965	45,7	31,6	8,1	10,0	-	-	4,6	-	-
	1969	46,6	30,8	8,3	6,1	-	-	8,2	-	-
18 - 25	1972	54,3	26,1	8,7	9,6	-	-	1,4	-	-
	1976	49,4	30,0	10,3	8,5	-	-	1,8	-	-
	1980	47,6	26,0	9,6	10,9	5,3	-	0,7	-	-
	1983	37,6	32,2	9,8	5,4	14,2	-	0,7	-	-
	1987	37,5	28,5	8,5	8,6	14,5	-	2,3	-	-
	1990 3)	35,6	29,8	7,3	10,5	8,8	-	8,1	4,7	0,7
	1990 4)	32,8	30,6	5,8	10,6	7,3	1,9	11,0	5,2	2,7
18 - 45	1972	49,7	30,6	9,0	9,6	-	-	1,1	-	-
	1976	44,6	34,7	10,3	9,3	-	-	1,1	-	-
	1980	44,3	30,2	10,1	12,2	2,6	-	0,6	-	-
	1983	37,2	35,2	10,3	7,0	10,0	-	0,6	-	-
	1987	38,1	28,6	8,8	9,1	13,8	-	1,6	-	-
	1990 3)	38,8	28,9	7,8	10,6	7,9	-	6,1	3,5	0,6
	1990 4)	35,4	30,8	6,1	11,0	6,4	1,5	8,8	3,6	2,8
25 - 35	1972	48,1	31,6	8,9	10,5	-	-	0,9	-	-
	1976	45,3	33,2	10,1	10,3	-	-	1,1	-	-
	1980	46,4	27,4	10,2	12,8	2,6	-	0,7	-	-
	1983	38,3	32,9	10,2	6,3	11,5	-	0,7	-	-
	1987	39,0	26,1	8,6	7,9	16,9	-	1,5	-	-
	1990 3)	41,1	27,1	7,6	9,5	9,0	-	5,8	3,3	0,6
	1990 4)	37,5	29,3	5,9	9,9	7,4	1,6	8,5	3,4	2,8
35 - 45	1972	48,4	32,3	9,2	8,9	-	-	1,1	-	-
	1976	41,4	38,4	10,4	9,0	-	-	0,8	-	-
	1980	40,3	35,3	10,4	12,6	0,9	-	0,4	-	-
	1983	35,7	39,5	10,8	8,8	4,7	-	0,5	-	-
	1987	37,6	31,4	9,2	10,7	9,9	-	1,2	-	-
	1990 3)	38,4	30,3	8,4	11,9	6,0	-	5,0	2,9	0,6
	1990 4)	34,8	32,6	6,4	12,4	4,8	1,2	7,7	2,8	3,0
45 - 60	1965	43,0	32,5	8,2	10,9	-	-	5,4	-	-
	1969	43,8	31,5	8,3	6,2	-	-	10,2	-	-
	1972	45,0	35,2	9,2	8,9	-	-	1,7	-	-
	1976	42,7	38,3	10,1	7,7	-	-	1,2	-	-
	1980	42,2	36,8	10,1	9,7	0,6	-	0,6	-	-
	1983	39,7	39,1	10,1	8,0	2,4	-	0,7	-	-
	1987	39,4	35,8	9,4	10,3	3,7	-	1,4	-	-
	1990 3)	35,2	37,3	9,0	11,9	1,7	-	4,8	3,0	0,2
	1990 4)	32,8	38,6	6,8	12,5	1,4	0,7	7,2	2,6	2,8
60 und mehr	1957 2)	31,8	47,1 5)	.	8,2	-	-	12,9	-	-
	1961	35,9	34,4	9,0	12,9	-	-	7,8	-	-
	1965	40,7	35,1	9,0	10,4	-	-	4,8	-	-
	1969	41,5	35,8	9,0	5,5	-	-	8,2	-	-
	1972	42,5	39,6	9,7	6,7	-	-	1,5	-	-
	1976	42,0	40,3	10,9	5,7	-	-	1,1	-	-
	1980	41,2	39,9	10,7	7,1	0,4	-	0,7	-	-
	1983	39,9	40,4	10,5	6,8	1,5	-	0,9	-	-
	1987	38,0	39,8	10,3	7,9	2,2	-	1,7	-	-
	1990 3)	34,3	40,2	9,9	8,9	0,7	-	6,0	3,5	0,2
	1990 4)	33,0	40,8	7,8	9,3	0,6	0,3	8,2	2,9	2,9
Insgesamt	1957 2)	35,3	44,6 5)	.	8,6	-	-	11,5	-	-
	1961	39,7	31,9	8,5	13,6	-	-	6,4	-	-
	1965	44,0	33,5	8,6	9,7	-	-	4,3	-	-
	1969	45,6	32,1	8,5	6,1	-	-	7,7	-	-
	1972	46,9	33,8	9,2	8,8	-	-	1,3	-	-
	1976	43,6	36,8	10,4	8,1	-	-	1,2	-	-
	1980	43,1	34,0	10,2	10,5	1,6	-	0,6	-	-
	1983	38,4	37,4	10,3	7,2	5,9	-	0,7	-	-
	1987	38,5	33,2	9,3	9,2	8,3	-	1,6	-	-
	1990 3)	36,7	33,8	8,6	10,6	4,5	-	5,7	3,3	0,4
	1990 4)	34,1	35,3	6,7	11,0	3,6	1,0	8,2	3,1	2,8

1) Ohne Stimmen der Briefwähler.

2) Ohne Saarland.

3) Gebietsstand vor dem 3. Oktober 1990, ohne Berlin (West).

4) Gebietsstand ab dem 3. Oktober 1990.

5) 1957 CDU und CSU

11 Stimmabgabe der Männer und Frauen nach dem Alter - Frauen -

Alter von ... bis unter ... Jahren	Wahljahr	Von 100 gültigen Zweitstimmen 1) nebenstehender Altersgruppe entfielen auf								
		SPD	CDU	CSU	F.D.P.	GRÜNE	B90/Gr	Sonstige	REP	darunter PDS
21 - 30	1957 2)	31,3	53,1 5)	.	7,0	-	-	8,6	-	-
	1961	34,8	38,9	10,6	11,9	-	-	3,8	-	-
	1965	36,6	42,4	10,3	8,4	-	-	2,3	-	-
	1969	44,8	36,9	9,7	6,0	-	-	2,5	-	-
21 - 45	1965	38,4	39,8	9,9	9,2	-	-	2,7	-	-
	1969	43,9	37,2	9,8	5,8	-	-	3,3	-	-
30 - 60	1957 2)	29,5	52,2 5)	.	7,8	-	-	10,5	-	-
	1961	33,7	37,7	10,2	12,8	-	-	5,6	-	-
	1965	37,7	39,6	9,9	9,7	-	-	3,1	-	-
	1969	41,3	38,9	10,0	5,6	-	-	4,2	-	-
18 - 25	1972	55,0	26,9	9,0	8,5	-	-	0,6	-	-
	1976	50,2	30,2	10,0	8,6	-	-	1,0	-	-
	1980	50,3	23,9	9,1	11,9	4,3	-	0,4	-	-
	1983	40,6	30,6	9,7	5,2	13,5	-	0,4	-	-
	1987	38,7	26,3	8,5	8,0	16,5	-	1,9	-	-
	1990 3)	39,2	27,4	7,5	9,9	10,9	-	5,1	2,0	0,3
	1990 4)	36,2	28,7	5,9	10,3	9,0	2,4	7,5	2,0	2,3
18 - 45	1972	49,2	32,0	9,3	9,0	-	-	0,5	-	-
	1976	44,3	35,4	10,3	9,4	-	-	0,6	-	-
	1980	45,6	28,9	9,8	13,3	2,2	-	0,3	-	-
	1983	39,0	34,9	10,3	6,7	8,7	-	0,4	-	-
	1987	38,1	28,5	8,9	8,6	14,5	-	1,5	-	-
	1990 3)	40,5	28,4	7,9	10,3	8,9	-	4,1	1,6	0,3
	1990 4)	36,8	30,5	6,1	10,9	7,2	2,0	6,7	1,5	2,7
25 - 35	1972	47,5	32,9	9,0	10,1	-	-	0,4	-	-
	1976	44,5	34,1	10,1	10,7	-	-	0,6	-	-
	1980	47,9	25,9	9,7	13,9	2,4	-	0,3	-	-
	1983	40,4	32,6	10,2	6,2	10,1	-	0,5	-	-
	1987	39,0	25,7	8,7	7,3	17,9	-	1,5	-	-
	1990 3)	43,0	26,1	7,5	8,9	10,5	-	4,1	1,6	0,4
	1990 4)	39,0	28,4	5,8	9,6	8,4	2,0	6,8	1,5	2,8
35 - 45	1972	47,3	34,2	9,6	8,3	-	-	0,6	-	-
	1976	40,9	39,3	10,7	8,7	-	-	0,4	-	-
	1980	40,7	34,4	10,2	13,6	0,8	-	0,3	-	-
	1983	36,4	40,0	10,9	8,3	4,1	-	0,3	-	-
	1987	36,6	33,0	9,5	10,5	9,3	-	1,1	-	-
	1990 3)	38,5	31,6	8,6	12,0	6,0	-	3,3	1,3	0,2
	1990 4)	34,7	33,8	6,5	12,7	4,8	1,6	6,0	1,2	2,7
45 - 60	1965	36,0	40,9	10,1	9,8	-	-	3,2	-	-
	1969	39,0	40,7	10,3	5,4	-	-	4,7	-	-
	1972	43,6	37,9	10,0	7,7	-	-	0,7	-	-
	1976	42,1	39,0	10,9	7,4	-	-	0,6	-	-
	1980	42,5	35,9	10,6	10,1	0,6	-	0,3	-	-
	1983	39,6	40,1	10,8	6,7	2,4	-	0,4	-	-
	1987	38,1	37,2	10,2	9,4	3,9	-	1,1	-	-
	1990 3)	34,2	38,9	9,6	11,7	2,1	-	3,6	1,5	0,1
	1990 4)	31,5	40,5	7,2	12,3	1,6	1,0	5,9	1,3	2,5
60 und mehr	1957 2)	25,3	57,4 5)	.	6,7	-	-	10,6	-	-
	1961	29,7	42,2	11,5	10,9	-	-	5,7	-	-
	1965	32,8	44,4	11,6	8,5	-	-	2,7	-	-
	1969	36,5	44,5	11,1	4,4	-	-	3,5	-	-
	1972	42,0	41,6	10,1	5,7	-	-	0,6	-	-
	1976	42,0	41,1	11,4	5,2	-	-	0,4	-	-
	1980	42,6	38,7	10,6	7,5	0,3	-	0,3	-	-
	1983	39,7	42,4	11,1	5,4	1,1	-	0,3	-	-
	1987	37,2	42,3	11,2	6,9	1,6	-	0,8	-	-
	1990 3)	32,8	44,0	10,8	8,2	0,7	-	3,5	1,4	0,1
	1990 4)	31,0	45,7	8,2	8,8	0,5	0,3	5,5	1,1	2,2
Insgesamt	1957 2)	28,9	53,5 5)	.	7,4	-	-	10,2	-	-
	1961	32,9	39,0	10,6	12,2	-	-	5,3	-	-
	1965	36,2	41,3	10,4	9,2	-	-	2,9	-	-
	1969	40,4	40,3	10,3	5,3	-	-	3,7	-	-
	1972	45,7	36,3	9,7	7,7	-	-	0,6	-	-
	1976	43,1	38,0	10,8	7,6	-	-	0,5	-	-
	1980	43,9	33,5	10,2	10,8	1,2	-	0,3	-	-
	1983	39,4	38,5	10,7	6,3	4,8	-	0,3	-	-
	1987	37,8	35,1	10,0	8,3	7,7	-	1,2	-	-
	1990 3)	36,4	36,0	9,3	10,0	4,6	-	3,8	1,5	0,2
	1990 4)	33,6	37,8	7,0	10,6	3,7	1,2	6,1	1,3	2,5

1) Ohne Stimmen der Briefwähler.

2) Ohne Saarland.

3) Gebietsstand vor dem 3. Oktober 1990, ohne Berlin (West).

4) Gebietsstand ab dem 3. Oktober 1990.

5) 1957 CDU und CSU

12 Kombination der Erst- und Zweitstimmen 1990

Partei	Geschlecht	Von 100 Wählern 1), die mit der Erststimme bzw. Zweitstimme nebenstehende Partei bzw. ungültig wählten, wählten mit der anderen Stimme									
		SPD	CDU	CSU	F.D.P.	GRÜNE	B90/Gr	Sonstige	darunter		ungültig
									REP	PDS	
Erststimmen = 100											
SPD	insgesamt	86,3	2,8	0,5	4,3	3,0	0,5	2,3	0,5	0,7	0,4
	männlich	86,0	2,7	0,5	4,3	3,2	0,4	2,5	0,7	0,9	0,3
	weiblich	86,6	2,9	0,5	4,2	2,8	0,5	2,1	0,3	0,6	0,4
CDU	insgesamt	1,6	88,5	-	7,5	0,4	0,2	1,6	0,6	0,2	0,4
	männlich	1,6	87,3	-	8,4	0,3	0,1	1,9	1,0	0,3	0,3
	weiblich	1,6	89,5	-	6,7	0,4	0,2	1,3	0,3	0,2	0,5
CSU	insgesamt	2,1	-	89,7	4,9	0,5	-	2,4	1,3	0,0	0,4
	männlich	2,2	-	88,7	5,6	0,4	-	2,8	1,8	0,0	0,3
	weiblich	2,1	-	90,5	4,3	0,6	-	2,0	0,8	0,0	0,6
F.D.P.	insgesamt	5,7	15,0	1,6	71,7	1,2	1,1	3,5	0,9	0,6	0,3
	männlich	5,3	14,8	1,7	72,3	1,1	0,9	3,7	1,4	0,6	0,2
	weiblich	5,9	15,3	1,5	71,1	1,2	1,2	3,4	0,5	0,6	0,3
GRÜNE	insgesamt	28,4	5,1	1,3	6,2	52,4	-	6,4	0,8	2,4	0,2
	männlich	27,8	4,9	1,3	5,9	52,7	-	7,4	1,1	3,5	0,1
	weiblich	28,9	5,4	1,3	6,5	52,2	-	5,6	0,6	1,5	0,2
B90/Gr.	insgesamt	13,4	7,1	-	10,0	-	58,6	10,8	1,8	4,6	0,2
	männlich	14,0	6,8	-	9,9	-	57,4	11,8	3,0	5,0	0,2
	weiblich	12,9	7,4	-	10,0	-	59,5	10,0	0,9	4,4	0,1
Sonstige	insgesamt	7,6	6,5	1,7	3,3	1,4	1,5	77,6	25,1	34,1	0,5
	männlich	6,9	6,4	1,7	3,1	1,2	1,4	78,8	30,8	30,7	0,4
	weiblich	8,5	6,5	1,6	3,5	1,6	1,5	76,2	18,1	38,2	0,5
darunter: REP ..	insgesamt	4,8	6,4	2,7	2,0	0,6	0,0	83,0	78,6	0,4	0,5
	männlich	4,6	6,8	2,8	1,9	0,5	0,0	83,0	78,7	0,6	0,4
	weiblich	5,2	5,8	2,7	2,1	0,8	0,0	83,0	78,4	0,1	0,5
PDS ..	insgesamt	6,8	1,2	-	1,2	0,2	3,0	87,3	0,8	82,8	0,3
	männlich	6,4	0,9	-	1,1	0,2	3,3	87,8	1,2	82,9	0,2
	weiblich	7,2	1,4	-	1,3	0,2	2,6	86,8	0,5	82,8	0,4
Ungültig	insgesamt	11,4	13,8	3,0	4,6	1,4	0,9	11,4	3,4	2,7	53,5
	männlich	10,4	11,9	3,3	5,5	1,6	1,0	14,7	5,5	3,3	51,7
	weiblich	12,2	15,2	2,9	3,9	1,2	0,8	9,0	2,0	2,3	54,8

1) Ohne Stimmen der Briefwähler.

12 Kombination der Erst- und Zweitstimmen 1990

Partei	Geschlecht	Von 100 Wählern 1), die mit der Erststimme bzw. Zweitstimme nebenstehende Partei bzw. ungültig wählten, wählten mit der anderen Stimme									
		SPD	CDU	CSU	F.D.P.	GRÜNE	B90/Gr	Sonstige	darunter		ungültig
									REP	PDS	
Zweitstimmen = 100											
SPD	insgesamt	90,5	1,8	0,4	1,3	3,5	0,5	1,4	0,2	0,5	0,5
	männlich	91,0	1,8	0,4	1,2	3,3	0,5	1,4	0,3	0,5	0,4
	weiblich	90,1	1,9	0,4	1,4	3,8	0,5	1,3	0,2	0,5	0,6
CDU	insgesamt	2,7	91,7	-	3,1	0,6	0,2	1,1	0,3	0,1	0,6
	männlich	2,8	91,6	-	3,1	0,6	0,2	1,3	0,4	0,1	0,5
	weiblich	2,7	91,7	-	3,2	0,6	0,3	0,9	0,2	0,1	0,7
CSU	insgesamt	2,5	-	92,8	1,8	0,8	-	1,5	0,7	-	0,7
	männlich	2,7	-	92,2	1,8	0,8	-	1,8	1,0	-	0,7
	weiblich	2,4	-	93,2	1,7	0,8	-	1,2	0,4	-	0,7
F.D.P.	insgesamt	14,0	26,2	3,2	50,6	2,4	1,1	1,8	0,3	0,3	0,7
	männlich	14,1	28,1	3,5	48,5	2,2	1,0	2,0	0,4	0,3	0,7
	weiblich	13,9	24,3	2,9	52,5	2,7	1,3	1,7	0,2	0,3	0,7
GRÜNE	insgesamt	29,3	3,7	1,0	2,4	60,7	-	2,3	0,3	0,1	0,6
	männlich	32,1	3,4	0,8	2,2	58,5	-	2,3	0,3	0,1	0,6
	weiblich	26,8	3,9	1,1	2,6	62,7	-	2,3	0,2	0,1	0,6
B90/Gr.	insgesamt	14,3	5,1	-	7,4	-	64,1	7,8	0,0	6,4	1,3
	männlich	14,8	5,4	-	6,7	-	62,2	9,5	0,0	8,1	1,3
	weiblich	14,0	4,9	-	7,9	-	65,5	6,4	0,0	5,1	1,2
Sonstige	insgesamt	11,5	8,4	2,4	3,8	3,8	1,9	65,7	19,6	29,8	2,5
	männlich	10,9	8,7	2,4	3,3	3,6	1,6	67,0	23,7	26,9	2,5
	weiblich	12,3	8,1	2,4	4,3	4,0	2,2	64,2	14,6	33,2	2,6
darunter: REP ..	insgesamt	8,4	10,5	4,1	3,1	1,6	1,0	68,8	60,2	0,9	2,5
	männlich	8,2	11,4	4,0	3,3	1,4	1,1	68,2	58,6	1,0	2,4
	weiblich	8,8	8,6	4,1	2,9	1,9	0,9	70,2	63,6	0,8	2,6
PDS ..	insgesamt	9,8	3,5	0,0	1,8	3,9	2,2	77,3	0,3	75,6	1,6
	männlich	11,2	3,4	0,1	1,7	4,9	2,0	75,2	0,5	73,1	1,6
	weiblich	8,4	3,6	0,0	1,8	2,7	2,4	79,5	0,1	78,2	1,6
Ungültig	insgesamt	11,1	11,7	2,5	1,7	0,6	0,2	2,3	0,6	0,6	70,0
	männlich	11,4	10,3	1,9	1,6	0,5	0,3	2,7	1,0	0,6	71,4
	weiblich	10,9	12,7	2,8	1,7	0,7	0,1	1,9	0,4	0,6	69,1

1) Ohne Stimmen der Briefwähler.

13 Ausgewählte Stimmenkombination

Von 1 000 abgegeben Zweitstimmen							
für die	entfielen auf Erststimmen						
	für die	1990 1)	1990 2)	1987	1983	1980	1976
SPD	SPD	912	905	927	952	924	950
	CDU	16	18	15	13	16	9
	CSU	5	4	4	4	5	3
	F.D.P.	11	13	7	4	35	25
	GRÜNE	42	35	35	20	12	x
	B90/Gr	-	5	-	-	-	-
	PDS	0	5	-	-	-	-
CDU	SPD	29	27	19	21	12	11
	CDU	922	917	954	959	971	972
	F.D.P.	27	31	13	10	8	8
	GRÜNE	8	6	6	4	3	x
	B90/Gr	-	2	-	-	-	-
	PDS	-	1	-	-	-	-
CSU	SPD	25	25	18	16	15	13
	CDU	928	928	949	963	961	969
	F.D.P.	18	18	12	10	9	8
	GRÜNE	8	8	6	4	5	x
	B90/Gr	-	-	-	-	-	-
	PDS	-	-	-	-	-	-
F.D.P.	SPD	160	140	131	101	355	299
	CDU	282	262	374	498	116	68
	CSU	44	32	58	85	17	12
	F.D.P.	458	506	387	291	485	607
	GRÜNE	33	24	32	17	20	x
	B90/Gr	-	11	-	-	-	-
	PDS	-	3	-	-	-	-
GRÜNE	SPD	293	293	315	398	187	x
	CDU	38	37	36	43	70	x
	CSU	10	10	7	9	48	x
	F.D.P.	25	24	16	12	14	x
	GRÜNE	607	607	582	521	649	x
	B90/Gr	-	-	-	-	-	-
	PDS	-	1	-	-	-	-
B90/Gr	SPD	-	143	-	-	-	-
	CDU	-	51	-	-	-	-
	CSU	-	-	-	-	-	-
	F.D.P.	-	74	-	-	-	-
	GRÜNE	-	-	-	-	-	-
	B90/Gr	-	641	-	-	-	-
	PDS	-	64	-	-	-	-
PDS	SPD	410	98	-	-	-	-
	CDU	24	35	-	-	-	-
	CSU	5	0	-	-	-	-
	F.D.P.	17	18	-	-	-	-
	GRÜNE	395	39	-	-	-	-
	B90/Gr	-	22	-	-	-	-
	PDS	0	756	-	-	-	-

1) Gebietsstand vor dem 3. Oktober 1990, ohne Berlin (West).

2) Gebietsstand ab dem 3. Oktober 1990.

14 Art der ungültigen Stimmen der Männer und Frauen

Wähler 1) nach Art der ungültigen Stimmen	Wahljahr	Insgesamt		Männer		Frauen	
		1 000	%	1 000	%	1 000	%
Ungültige Erst- und Zweitstimme							
Erst- und Zweitstimmenseite leer oder durchgestrichen	1990 2)	176	21,5	78	23,3	98	20,2
	1990 3)	128	23,0	58	24,6	70	21,8
	1987	137	26,7	63	27,9	74	25,7
Erststimmenseite leer oder durch- gestrichen, Zweitstimmenseite mehrere Kreuze	1990 2)	75	9,2	23	6,9	52	10,7
	1990 3)	48	8,6	15	6,6	33	10,2
	1987	42	8,2	15	6,5	27	9,5
Zweitstimmenseite leer oder durchgestrichen, Erststimmenseite mehrere Kreuze	1990 2)	50	6,1	18	5,3	32	6,6
	1990 3)	35	6,2	13	5,6	21	6,7
	1987	32	6,2	12	5,2	20	7,0
Beide Seiten mehrere Kreuze	1990 2)	40	4,9	17	5,1	23	4,7
	1990 3)	27	4,9	12	5,2	15	4,7
	1987	22	4,3	10	4,4	12	4,2
Eine Seite leer oder durchge- strichen, auf der anderen Seite sonstige Ursachen	1990 2)	3	0,4	1	0,4	2	0,4
	1990 3)	2	0,4	1	0,4	1	0,4
	1987	5	0,9	3	1,2	2	0,8
Beide Seiten sonstige Ursachen	1990 2)	14	1,7	7	2,0	7	1,5
	1990 3)	8	1,5	4	1,9	4	1,1
	1987	9	1,7	5	2,1	4	1,4
Zusammen	1990 2)	357	43,7	143	43,0	214	44,1
	1990 3)	247	44,5	103	44,3	144	44,9
	1987	246	48,0	106	47,3	139	48,5
	1983	233	47,0	99	48,9	134	45,7
	1980	216	38,9	87	40,4	128	38,0
Ungültige Erst- und gültige Zweitstimme							
Erststimmenseite leer oder durchgestrichen	1990 2)	280	34,2	121	36,3	159	32,8
	1990 3)	178	32,1	81	34,6	97	30,2
	1987	179	34,9	83	37,1	95	33,2
Erststimmenseite mehrere Kreuze ...	1990 2)	22	2,6	9	2,6	13	2,6
	1990 3)	16	2,9	7	2,9	9	2,8
	1987	11	2,1	5	2,0	6	2,2
Sonstige Ursachen	1990 2)	7	0,8	3	1,0	4	0,8
	1990 3)	3	0,5	2	0,7	1	0,4
	1987	4	0,7	2	0,9	2	0,6
Zusammen	1990 2)	308	37,7	133	39,8	175	36,2
	1990 3)	197	35,5	89	38,1	108	33,5
	1987	193	37,8	90	40,1	103	36,0
	1983	179	36,2	74	36,6	105	35,9
	1980	231	41,7	90	41,8	141	41,6
Ungültige Zweit- und gültige Erststimme							
Zweitstimmenseite leer oder durchgestrichen	1990 2)	131	16,0	49	14,7	82	16,9
	1990 3)	95	17,1	35	15,1	60	18,6
	1987	62	12,2	24	10,7	38	13,3
Zweitstimmenseite mehrere Kreuze ..	1990 2)	19	2,3	7	2,1	12	2,5
	1990 3)	14	2,5	5	2,1	9	2,7
	1987	9	1,7	3	1,5	5	1,9
Sonstige Ursachen	1990 2)	3	0,3	1	0,3	1	0,3
	1990 3)	2	0,3	1	0,3	1	0,3
	1987	2	0,3	1	0,4	1	0,3
Zusammen	1990 2)	152	18,6	57	17,2	95	19,7
	1990 3)	111	20,0	41	17,6	69	21,6
	1987	73	14,2	28	12,6	44	15,5
	1983	83	16,8	29	14,5	54	18,4
	1980	107	19,4	39	17,8	69	20,5
Insgesamt ...	1990 2)	818	100	333	100	484	100
	1990 3)	555	100	233	100	322	100
	1987	512	100	225	100	287	100
	1983	496	100	202	100	294	100
	1980	555	100	217	100	338	100

1) Ohne Stimmen der Briefwähler.

3) Gebietsstand vor dem 3. Oktober 1990, ohne Berlin (West).

2) Gebietsstand ab dem 3. Oktober 1990.

Tabellenteil

1 WAHLBERECHTIGTE, WÄHLER UND
(HOCHGERECHNETE ERGEB

LFD. NR.	GEBURTS- JAHRGRUPPE	ALTER VON ... BIS UNTER ... JAHREN	INSGESAMT										WAHLBERECHTIGTE	
			WAHLBERECHTIGTE LT. WÄHLERVERZEICHNIS						WÄHLER		WAHL- BE- TEILI- GUNG 1)	WAHLBERECHTIGTE		
			INSGESAMT	MIT		OHNE		1000	%	1000		%	ZUSAMMEN	
				WAHLSCHHEIN										
				1000	%	1000	%							1000
S C H L E S W I G -														
01	1970 - 1972	18 - 21	96.4	4.6	4.8	2.9	91.6	4.8	59.9	4.0	65.4	48.7	4.9	
02	1966 - 1969	21 - 25	169.1	8.1	11.7	7.1	157.4	8.2	96.8	6.5	61.5	86.3	8.7	
03	1961 - 1965	25 - 30	207.8	10.0	16.7	10.2	191.1	9.9	127.6	8.6	66.8	108.2	11.0	
04	1956 - 1960	30 - 35	177.2	8.5	12.1	7.4	165.1	8.6	117.4	7.9	71.1	90.2	9.1	
05	1951 - 1955	35 - 40	160.1	7.7	9.5	5.7	150.6	7.8	114.2	7.7	75.8	81.5	8.3	
06	1946 - 1950	40 - 45	164.1	7.9	10.4	6.3	153.6	8.0	125.2	8.4	81.5	83.7	8.5	
07	1941 - 1945	45 - 50	188.8	9.1	12.6	7.7	176.2	9.2	147.2	9.9	83.6	93.8	9.5	
08	1931 - 1940	50 - 60	377.4	18.1	27.0	16.4	350.4	18.2	298.5	20.1	85.2	188.8	19.1	
09	1921 - 1930	60 - 70	264.7	12.7	22.4	13.6	242.2	12.6	211.0	14.2	87.1	115.2	11.7	
10	1920 UND FRÜHER	70 UND MEHR	280.1	13.4	37.5	22.7	242.6	12.6	186.6	12.6	76.9	91.1	9.2	
11	Z U S A M M E N		2085.8	100.0	164.9	100.0	1920.9	100.0	1484.4	100.0	77.3	987.7	100.0	
H A M														
12	1970 - 1972	18 - 21	48.9	3.9	4.3	3.2	44.6	3.9	29.4	3.4	65.9	23.9	4.2	
13	1966 - 1969	21 - 25	97.3	7.7	10.3	7.7	87.0	7.7	55.5	6.4	63.8	49.1	8.6	
14	1961 - 1965	25 - 30	132.0	10.5	14.4	10.8	117.6	10.4	75.5	8.8	64.2	67.1	11.7	
15	1956 - 1960	30 - 35	103.4	8.2	9.2	6.9	94.2	8.3	66.5	7.7	70.6	57.7	10.0	
16	1951 - 1955	35 - 40	85.8	6.8	9.0	6.7	76.9	6.8	53.9	6.3	70.1	45.3	7.9	
17	1946 - 1950	40 - 45	86.9	6.9	7.0	5.3	79.8	7.1	64.9	7.5	81.3	43.8	7.6	
18	1941 - 1945	45 - 50	105.0	8.3	9.2	6.9	95.9	8.5	77.1	8.9	80.5	55.9	9.7	
19	1931 - 1940	50 - 60	199.7	15.8	20.0	15.0	179.7	15.9	150.2	17.4	83.6	96.3	16.8	
20	1921 - 1930	60 - 70	170.2	13.5	20.1	15.1	150.1	13.3	130.9	15.2	87.2	66.2	11.5	
21	1920 UND FRÜHER	70 UND MEHR	233.7	18.5	29.5	22.2	204.1	18.1	158.3	18.4	77.6	68.6	12.0	
22	Z U S A M M E N		1262.9	100.0	132.9	100.0	1130.0	100.0	862.4	100.0	76.3	574.1	100.0	
N I E D E R														
23	1970 - 1972	18 - 21	279.6	4.9	13.3	3.0	266.3	5.0	184.3	4.4	69.2	138.5	5.1	
24	1966 - 1969	21 - 25	480.4	8.3	35.4	8.1	445.0	8.4	296.5	7.0	66.6	243.1	8.9	
25	1961 - 1965	25 - 30	606.9	10.5	45.8	10.4	561.1	10.5	389.1	9.2	69.3	311.1	11.4	
26	1956 - 1960	30 - 35	528.5	9.2	33.5	7.6	495.1	9.3	370.4	8.8	74.8	273.7	10.1	
27	1951 - 1955	35 - 40	467.4	8.1	22.3	5.1	445.1	8.4	348.8	8.3	78.4	240.3	8.8	
28	1946 - 1950	40 - 45	448.0	7.8	22.4	5.1	425.6	8.0	351.6	8.3	82.6	228.8	8.4	
29	1941 - 1945	45 - 50	438.4	7.6	28.2	6.4	410.3	7.7	350.8	8.3	85.5	225.7	8.3	
30	1931 - 1940	50 - 60	944.2	16.4	59.3	13.5	885.0	16.6	778.5	18.4	88.0	470.9	17.3	
31	1921 - 1930	60 - 70	769.9	13.4	62.9	14.3	707.0	13.3	633.3	15.0	89.6	329.8	12.1	
32	1920 UND FRÜHER	70 UND MEHR	796.9	13.8	116.5	26.5	680.4	12.8	519.9	12.3	76.4	258.8	9.5	
33	Z U S A M M E N		5760.3	100.0	439.6	100.0	5320.7	100.0	4223.2	100.0	79.4	2720.5	100.0	

1) OHNE PERSONEN MIT WAHLSCHEIN.

WAHLBETEILIGUNG IN DEN LÄNDERN 1990
NISSE DER STICHPROBE)

MÄNNER							FRAUEN									LFD. NR.
TIGTE LT. WÄHLERVERZEICHNIS				WÄHLER		WAHL- BE- TEILI- GUNG 1)	WAHLBERECHTIGTE LT. WÄHLERVERZEICHNIS				WÄHLER		WAHL- BE- TEILI- GUNG 1)			
MIT		OHNE		ZUSAMMEN	MIT		OHNE									
WAHLSCH EIN					WAHLSCH EIN											
1000	%	1000	%		1000		%	1000	%	1000	%	1000		%		
H O L S T E I N																
2.3	3.2	46.3	5.1	30.9	4.3	66.6	47.7	4.3	2.4	2.7	45.3	4.5	29.0	3.8	64.1	01
5.3	7.3	81.0	8.9	51.3	7.2	63.4	82.8	7.5	6.4	7.0	76.4	7.6	45.5	5.9	59.5	02
8.5	11.7	99.7	10.9	66.0	9.3	66.2	99.6	9.1	8.2	8.9	91.4	9.1	61.6	8.0	67.4	03
6.4	8.8	83.8	9.2	58.7	8.3	70.0	87.0	7.9	5.8	6.3	81.3	8.1	58.7	7.6	72.2	04
4.9	6.7	76.6	8.4	57.4	8.1	75.0	78.6	7.2	4.6	5.0	74.0	7.4	56.8	7.3	76.7	05
5.5	7.5	78.3	8.6	63.7	9.0	81.4	80.3	7.3	4.9	5.4	75.4	7.5	61.5	8.0	81.6	06
6.2	8.5	87.5	9.6	73.0	10.3	83.4	95.1	8.7	6.4	7.0	88.7	8.8	74.2	9.6	83.7	07
13.2	18.1	175.6	19.2	150.1	21.1	85.4	188.6	17.2	13.8	15.0	174.8	17.4	148.4	19.2	84.9	08
9.0	12.3	106.3	11.6	93.8	13.2	88.3	149.5	13.6	13.5	14.7	136.0	13.5	117.2	15.2	86.2	09
11.7	16.0	79.5	8.7	66.4	9.3	83.6	188.9	17.2	25.8	28.1	163.1	16.2	120.2	15.5	73.7	10
73.0	100.0	914.7	100.0	711.4	100.0	77.8	1098.1	100.0	91.9	100.0	1006.2	100.0	773.0	100.0	76.8	11
B U R G																
2.3	4.1	21.6	4.2	15.6	4.0	72.2	25.0	3.6	1.9	2.5	23.0	3.8	13.8	3.0	60.1	12
4.4	7.7	44.7	8.6	28.5	7.2	63.8	48.2	7.0	5.9	7.8	42.3	6.9	27.0	5.8	63.8	13
7.8	13.8	59.3	11.5	38.0	9.6	64.1	64.9	9.4	6.5	8.6	58.3	9.5	37.5	8.0	64.2	14
4.7	8.3	53.0	10.2	37.3	9.4	70.3	45.7	6.6	4.5	5.9	41.3	6.7	29.2	6.2	70.8	15
5.3	9.4	40.0	7.7	27.0	6.8	67.5	40.5	5.9	3.7	4.8	36.8	6.0	26.9	5.7	73.0	16
4.1	7.2	39.7	7.7	31.3	7.9	78.7	43.1	6.3	3.0	3.9	40.1	6.5	33.7	7.2	84.0	17
4.4	7.7	51.5	10.0	41.7	10.6	80.9	49.1	7.1	4.8	6.3	44.3	7.2	35.4	7.6	79.9	18
8.3	14.6	88.1	17.0	73.8	18.7	83.8	103.4	15.0	11.7	15.4	91.6	15.0	76.4	16.3	83.3	19
7.1	12.6	59.1	11.4	52.3	13.3	88.4	103.9	15.1	12.9	17.0	91.0	14.8	78.7	16.8	86.5	20
8.3	14.6	60.4	11.7	48.9	12.4	81.0	165.0	24.0	21.3	27.9	143.7	23.5	109.5	23.4	76.1	21
56.6	100.0	517.4	100.0	394.4	100.0	76.2	688.8	100.0	76.2	100.0	612.6	100.0	468.0	100.0	76.4	22
S A C H S E N																
5.0	2.6	133.4	5.3	95.4	4.7	71.5	141.1	4.6	8.3	3.3	132.9	4.8	88.9	4.0	66.9	23
17.5	9.2	225.5	8.9	152.9	7.6	67.8	237.3	7.8	17.9	7.2	219.4	7.9	143.6	6.5	65.4	24
23.7	12.4	287.4	11.4	198.3	9.8	69.0	295.8	9.7	22.0	8.9	273.7	9.8	190.8	8.7	69.7	25
17.1	9.0	256.5	10.1	188.6	9.3	73.5	254.9	8.4	16.3	6.6	238.6	8.5	181.8	8.3	76.2	26
12.2	6.4	228.1	9.0	176.2	8.7	77.2	227.1	7.5	10.1	4.1	217.0	7.8	172.7	7.8	79.6	27
12.3	6.5	216.4	8.6	177.7	8.8	82.1	219.2	7.2	10.1	4.1	209.1	7.5	173.9	7.9	83.1	28
14.2	7.4	211.5	8.4	179.1	8.9	84.7	212.7	7.0	14.0	5.6	198.7	7.1	171.7	7.8	86.4	29
28.8	15.1	442.1	17.5	389.6	19.3	88.1	473.4	15.6	30.5	12.3	442.9	15.9	388.8	17.7	87.8	30
24.9	13.0	304.9	12.1	277.7	13.7	91.1	440.1	14.5	38.1	15.3	402.1	14.4	355.6	16.2	88.4	31
35.3	18.5	223.4	8.8	187.5	9.3	83.9	538.2	17.7	81.2	32.7	457.0	16.4	332.5	15.1	72.8	32
191.2	100.0	2529.3	100.0	2022.9	100.0	80.0	3039.8	100.0	248.4	100.0	2791.4	100.0	2200.3	100.0	78.8	33

1 WAHLBERECHTIGTE, WÄHLER UND
(HOCHGERECHNETE ERGEB

LFD. NR.	GEBURTS- JAHRGRUPPE	ALTER VON ... BIS UNTER ... JAHREN	INSGESAMT										WAHLBERECH					
			WAHLBERECHTIGTE LT. WÄHLERVERZEICHNIS					WÄHLER					WAHL- BE- TEILI- GUNG 1)	WAHLBERECH				
			INSGESAMT	MIT		OHNE			1000	%	1000	%		1000	%			
				WAHLSCHHEIN												1000	%	
				1000	%	1000	%	1000										%
B R E																		
01	1970 - 1972	18 - 21	20.3	3.9	0.9	2.2	19.4	4.0	12.2	3.4	62.6	10.9	4.5					
02	1966 - 1969	21 - 25	40.6	7.8	2.9	7.1	37.7	7.8	22.8	6.3	60.3	20.9	8.6					
03	1961 - 1965	25 - 30	49.9	9.5	3.5	8.6	46.4	9.6	28.8	8.0	62.1	26.1	10.8					
04	1956 - 1960	30 - 35	43.0	8.2	2.2	5.4	40.8	8.5	27.4	7.6	67.1	22.1	9.2					
05	1951 - 1955	35 - 40	39.7	7.6	2.1	5.1	37.6	7.8	27.3	7.5	72.6	19.6	8.1					
06	1946 - 1950	40 - 45	39.5	7.6	2.9	7.1	36.6	7.6	27.5	7.6	75.1	20.6	8.5					
07	1941 - 1945	45 - 50	41.4	7.9	2.5	6.2	38.9	8.1	31.0	8.6	79.7	20.4	8.4					
08	1931 - 1940	50 - 60	84.8	16.2	4.7	11.6	80.1	16.6	66.4	18.3	82.9	41.4	17.1					
09	1921 - 1930	60 - 70	74.6	14.3	5.7	14.0	68.9	14.3	59.2	16.4	85.9	30.1	12.5					
10	1920 UND FRÜHER	70 UND MEHR	89.5	17.1	13.3	32.8	76.2	15.8	59.3	16.4	77.8	29.5	12.2					
11	Z U S A M M E N		523.3	100.0	40.6	100.0	482.7	100.0	361.8	100.0	75.0	241.6	100.0					
N O R D R H E I N -																		
12	1970 - 1972	18 - 21	555.3	4.2	33.9	2.5	521.4	4.4	355.1	3.9	68.1	282.6	4.6					
13	1966 - 1969	21 - 25	1052.2	8.0	96.0	7.0	956.2	8.2	614.6	6.8	64.3	530.2	8.7					
14	1961 - 1965	25 - 30	1382.2	10.6	131.8	9.6	1250.4	10.7	841.9	9.3	67.3	702.5	11.5					
15	1956 - 1960	30 - 35	1241.9	9.5	103.2	7.5	1138.8	9.7	804.2	8.9	70.6	631.6	10.3					
16	1951 - 1955	35 - 40	1080.8	8.3	90.9	6.6	989.9	8.4	737.6	8.2	74.5	545.7	8.9					
17	1946 - 1950	40 - 45	973.1	7.4	82.1	6.0	891.0	7.6	705.9	7.8	79.2	488.7	8.0					
18	1941 - 1945	45 - 50	991.9	7.6	86.9	6.3	905.0	7.7	740.1	8.2	81.8	492.2	8.0					
19	1931 - 1940	50 - 60	2251.5	17.2	210.9	15.4	2040.6	17.4	1731.8	19.2	84.9	1115.5	18.2					
20	1921 - 1930	60 - 70	1836.1	14.0	218.6	15.9	1617.6	13.8	1407.4	15.6	87.0	799.0	13.1					
21	1920 UND FRÜHER	70 UND MEHR	1733.1	13.2	317.9	23.2	1415.2	12.1	1069.6	11.9	75.6	532.2	8.7					
22	Z U S A M M E N		13097.9	100.0	1372.0	100.0	11725.9	100.0	9008.1	100.0	76.8	6120.2	100.0					
H E S																		
23	1970 - 1972	18 - 21	188.0	4.4	9.1	2.6	178.9	4.5	128.5	4.1	71.8	95.1	4.7					
24	1966 - 1969	21 - 25	333.2	7.8	24.7	7.0	308.5	7.8	213.0	6.8	69.1	166.0	8.2					
25	1961 - 1965	25 - 30	453.0	10.5	36.6	10.3	416.3	10.6	300.7	9.5	72.2	227.1	11.3					
26	1956 - 1960	30 - 35	409.8	9.5	31.7	8.9	378.2	9.6	285.2	9.1	75.4	206.3	10.2					
27	1951 - 1955	35 - 40	355.6	8.3	22.4	6.3	333.3	8.5	266.6	8.5	80.0	182.5	9.1					
28	1946 - 1950	40 - 45	344.6	8.0	21.1	5.9	323.5	8.2	266.0	8.4	82.2	176.3	8.7					
29	1941 - 1945	45 - 50	340.1	7.9	22.6	6.4	317.5	8.1	269.4	8.6	84.8	172.0	8.5					
30	1931 - 1940	50 - 60	689.9	16.1	46.7	13.1	643.2	16.3	557.9	17.7	86.7	344.8	17.1					
31	1921 - 1930	60 - 70	575.1	13.4	48.9	13.8	526.2	13.4	463.7	14.7	88.1	246.8	12.2					
32	1920 UND FRÜHER	70 UND MEHR	604.7	14.1	91.6	25.8	513.1	13.0	398.6	12.7	77.7	199.9	9.9					
33	Z U S A M M E N		4294.1	100.0	355.3	100.0	3938.7	100.0	3149.6	100.0	80.0	2016.7	100.0					

1) OHNE PERSONEN MIT WAHLSCHHEIN.

WAHLBETEILIGUNG IN DEN LÄNDERN 1990
NISSE DER STICHPROBE)

MÄNNER							FRAUEN										LFD. NR.
TIGTE LT. WÄHLERVERZEICHNIS				WÄHLER			WAHLBERECHTIGTE LT. WÄHLERVERZEICHNIS				WÄHLER			WAHL- BE- TEILI- GUNG 1)			
MIT		OHNE		WAHLSCHHEIN			ZUSAMMEN		MIT		OHNE		WAHLSCHHEIN				
1000	%	1000	%	1000	%	1000	%	1000	%	1000	%	1000	%	1000	%		

M E N																	
0.5	2.7	10.4	4.6	6.5	3.9	62.5	9.4	3.4	0.4	1.8	9.0	3.5	5.7	2.9	62.7	01	
1.4	8.2	19.5	8.7	11.9	7.1	61.0	19.7	7.0	1.5	6.2	18.3	7.1	10.9	5.6	59.6	02	
2.0	11.6	24.1	10.7	14.9	8.9	61.8	23.8	8.4	1.5	6.4	22.3	8.6	13.9	7.1	62.3	03	
1.2	7.2	20.9	9.3	13.6	8.1	65.1	20.9	7.4	1.0	4.1	19.9	7.7	13.8	7.1	69.2	04	
1.1	6.6	18.5	8.2	13.1	7.8	70.6	20.1	7.1	0.9	4.0	19.1	7.4	14.3	7.3	74.5	05	
1.6	9.6	19.0	8.5	14.1	8.4	74.5	18.9	6.7	1.2	5.3	17.7	6.8	13.4	6.9	75.7	06	
1.5	8.6	18.9	8.4	15.2	9.1	80.3	21.0	7.5	1.0	4.4	20.0	7.7	15.8	8.1	79.1	07	
2.2	12.7	39.2	17.5	32.4	19.3	82.5	43.4	15.4	2.5	10.8	40.9	15.8	34.0	17.5	83.2	08	
2.2	12.7	27.9	12.4	24.4	14.6	87.4	44.5	15.8	3.5	15.0	41.0	15.9	34.8	17.9	84.8	09	
3.4	20.0	26.1	11.6	21.5	12.8	82.4	59.9	21.3	9.9	42.1	50.1	19.4	37.8	19.4	75.4	10	
17.1	100.0	224.4	100.0	167.5	100.0	74.6	281.7	100.0	23.4	100.0	258.3	100.0	194.3	100.0	75.2	11	

W E S T F A L E N																
15.4	2.6	267.2	4.8	186.4	4.3	69.8	272.7	3.9	18.5	2.4	254.1	4.1	168.7	3.6	66.4	12
45.4	7.8	484.8	8.8	317.8	7.4	65.6	522.0	7.5	50.6	6.4	471.4	7.6	296.7	6.3	62.9	13
64.4	11.0	638.2	11.5	434.7	10.1	68.1	679.6	9.7	67.4	8.6	612.2	9.9	407.1	8.6	66.5	14
51.6	8.8	580.0	10.5	408.7	9.5	70.5	610.4	8.7	51.6	6.6	558.8	9.0	395.6	8.4	70.8	15
46.1	7.9	499.6	9.0	368.9	8.6	73.8	535.0	7.7	44.8	5.7	490.2	7.9	368.7	7.8	75.2	16
41.3	7.1	447.4	8.1	353.1	8.2	78.9	484.3	6.9	40.8	5.2	443.6	7.2	352.8	7.5	79.5	17
42.2	7.2	449.9	8.1	368.0	8.6	81.8	499.7	7.2	44.7	5.7	455.0	7.4	372.1	7.9	81.8	18
99.8	17.1	1015.7	18.3	866.4	20.2	85.3	1136.0	16.9	111.1	14.1	1024.9	16.6	865.5	18.4	84.4	19
90.5	15.5	708.5	12.8	628.0	14.6	88.6	1037.1	14.9	128.1	16.3	909.0	14.7	779.4	16.5	85.7	20
88.0	15.1	444.2	8.0	365.5	8.5	82.9	1200.8	17.2	229.9	29.2	971.0	15.7	704.0	14.9	72.5	21
584.6	100.0	5535.6	100.0	4297.5	100.0	77.6	6977.7	100.0	787.4	100.0	6190.3	100.0	4710.7	100.0	76.1	22

S E N																
4.0	2.6	91.1	4.9	67.8	4.5	74.4	92.9	4.1	5.1	2.5	87.8	4.2	60.7	3.7	69.2	23
10.7	7.0	155.3	8.3	107.7	7.2	69.4	167.2	7.3	14.1	6.9	153.2	7.4	105.3	6.4	68.7	24
16.2	10.6	210.9	11.3	153.0	10.2	72.5	225.9	9.9	20.5	10.1	205.4	9.9	147.8	9.0	71.9	25
16.3	10.8	189.9	10.2	141.7	9.4	74.6	203.6	8.9	15.3	7.5	188.2	9.1	143.6	8.7	76.3	26
11.8	7.8	170.8	9.2	135.6	9.0	79.4	173.1	7.6	10.6	5.2	162.5	7.8	131.0	8.0	80.6	27
11.3	7.5	165.0	8.8	134.8	9.0	81.7	168.3	7.4	9.8	4.8	158.5	7.6	131.2	8.0	82.8	28
11.5	7.6	160.4	8.6	136.7	9.1	85.2	168.2	7.4	11.1	5.4	157.1	7.6	132.7	8.1	84.5	29
23.3	15.3	321.5	17.2	279.3	18.6	86.9	345.1	15.2	23.4	11.5	321.7	15.5	278.6	16.9	86.6	30
19.4	12.8	227.4	12.2	202.3	13.5	88.9	326.4	14.4	29.5	14.5	298.8	14.4	261.4	15.9	87.5	31
27.4	18.1	172.4	9.2	144.1	9.6	83.6	404.9	17.8	64.2	31.5	340.7	16.4	254.4	15.5	74.7	32
151.8	100.0	1864.8	100.0	1503.0	100.0	80.6	2277.4	100.0	203.5	100.0	2073.9	100.0	1646.7	100.0	79.4	33

1 WAHLBERECHTIGTE, WÄHLER UND
(HOCHGERECHNETE ERGEBE)

LFD. NR.	GEBURTS- JAHRGRUPPE	ALTER VON ... BIS UNTER ... JAHREN	INSGESAMT										WAHLBERECHTIGTE	
			WAHLBERECHTIGTE LT. WÄHLERVERZEICHNIS					WÄHLER		WAHL- BE- TEILI- GUNG 1)	ZUSAMMEN			
			INSGESAMT	MIT		OHNE		1000	%		1000	%		
				WAHLSCHHEIN										
			1000	%	1000	%	1000	%	1000	%		1000	%	
R H E I N L A N D -														
01	1970 - 1972	18 - 21	130.1	4.4	6.1	2.4	124.0	4.6	88.4	4.1	71.3	65.1	4.6	
02	1966 - 1969	21 - 25	229.3	7.8	18.3	7.1	211.0	7.9	147.3	6.8	69.8	121.7	8.7	
03	1961 - 1965	25 - 30	302.2	10.3	25.3	9.8	276.9	10.3	196.8	9.1	71.1	159.0	11.3	
04	1956 - 1960	30 - 35	269.8	9.2	18.6	7.2	251.2	9.4	190.1	8.8	75.7	139.4	9.9	
05	1951 - 1955	35 - 40	245.5	8.4	15.5	6.0	229.9	8.6	184.5	8.6	80.2	126.2	9.0	
06	1946 - 1950	40 - 45	220.1	7.5	15.9	6.2	204.2	7.6	171.6	8.0	84.1	111.3	7.9	
07	1941 - 1945	45 - 50	208.4	7.1	16.0	6.2	192.4	7.2	166.1	7.7	86.3	105.0	7.5	
08	1931 - 1940	50 - 60	516.1	17.6	38.0	14.7	478.1	17.9	418.3	19.4	87.5	257.0	18.3	
09	1921 - 1930	60 - 70	424.2	14.5	36.4	14.1	387.8	14.5	342.6	15.9	88.3	185.6	13.2	
10	1920 UND FRÜHER	70 UND MEHR	389.8	13.3	67.8	26.3	322.0	12.0	248.2	11.5	77.1	131.2	9.4	
11	Z U S A M M E N		2935.5	100.0	258.0	100.0	2677.6	100.0	2153.9	100.0	80.4	1401.5	100.0	
B A D E N -														
12	1970 - 1972	18 - 21	321.6	4.5	15.6	2.8	306.0	4.7	204.9	4.1	67.0	161.3	4.8	
13	1966 - 1969	21 - 25	598.6	8.4	54.0	9.7	544.6	8.3	343.0	6.9	63.0	305.5	9.1	
14	1961 - 1965	25 - 30	791.7	11.1	69.2	12.5	722.5	11.0	493.7	9.9	68.3	406.3	12.1	
15	1956 - 1960	30 - 35	691.3	9.7	50.4	9.1	641.0	9.8	468.3	9.4	73.1	358.6	10.7	
16	1951 - 1955	35 - 40	579.2	8.1	32.6	5.9	546.6	8.3	417.2	8.4	76.3	293.9	8.8	
17	1946 - 1950	40 - 45	528.0	7.4	31.3	5.6	496.6	7.6	398.0	8.0	80.1	266.8	8.0	
18	1941 - 1945	45 - 50	545.8	7.7	34.0	6.1	511.8	7.8	422.9	8.5	82.6	274.4	8.2	
19	1931 - 1940	50 - 60	1177.1	16.5	70.9	12.8	1106.2	16.8	929.1	18.6	84.0	581.7	17.3	
20	1921 - 1930	60 - 70	937.1	13.2	72.8	13.1	864.2	13.2	733.2	14.7	84.8	400.1	11.9	
21	1920 UND FRÜHER	70 UND MEHR	951.2	13.4	124.0	22.4	827.2	12.6	582.9	11.7	70.5	304.6	9.1	
22	Z U S A M M E N		7121.6	100.0	554.8	100.0	6566.8	100.0	4993.1	100.0	76.0	3353.2	100.0	
B A Y														
23	1970 - 1972	18 - 21	399.9	4.6	26.6	3.1	373.3	4.8	219.3	3.9	58.7	200.9	5.0	
24	1966 - 1969	21 - 25	713.2	8.3	63.0	7.3	650.3	8.4	355.1	6.4	54.6	355.6	8.8	
25	1961 - 1965	25 - 30	938.9	10.9	79.9	9.3	859.0	11.1	538.1	9.6	62.6	472.3	11.7	
26	1956 - 1960	30 - 35	824.6	9.6	63.1	7.3	761.5	9.8	524.1	9.4	68.8	427.2	10.6	
27	1951 - 1955	35 - 40	696.4	8.1	50.3	5.9	646.2	8.3	468.8	8.4	72.5	353.0	8.8	
28	1946 - 1950	40 - 45	668.9	7.8	53.1	6.2	615.9	7.9	463.0	8.3	75.2	339.7	8.4	
29	1941 - 1945	45 - 50	653.0	7.6	56.8	6.6	596.2	7.7	467.0	8.4	78.3	330.8	8.2	
30	1931 - 1940	50 - 60	1393.7	16.2	116.9	13.6	1276.7	16.4	1032.6	18.5	80.9	683.8	17.0	
31	1921 - 1930	60 - 70	1152.6	13.4	125.0	14.6	1027.6	13.2	853.3	15.3	83.0	482.9	12.0	
32	1920 UND FRÜHER	70 UND MEHR	1182.1	13.7	223.6	26.1	958.5	12.3	661.6	11.9	69.0	383.2	9.5	
33	Z U S A M M E N		8623.3	100.0	858.3	100.0	7765.0	100.0	5582.9	100.0	71.9	4029.5	100.0	

1) OHNE PERSONEN MIT WAHLSCHHEIN.

WAHLBETEILIGUNG IN DEN LÄNDERN 1990
NISSE DER STICHPROBE)

MÄNNER							FRAUEN										LFD. NR.			
TIGTE LT. WÄHLERVERZEICHNIS				WÄHLER			WAHLBERECHTIGTE LT. WÄHLERVERZEICHNIS				WÄHLER			WAHL- BE- TEILI- GUNG 1)						
MIT		OHNE					ZUSAMMEN		MIT		OHNE									
WAHLSCHHEIN										WAHLSCHHEIN										
1000	%	1000	%	1000			%	1000	%	1000	%	1000	%	1000				%		

P F A L Z

3.3	2.9	61.8	4.8	45.2	4.3	73.0	65.0	4.2	2.8	2.0	62.1	4.5	43.2	3.9	69.5	01
9.4	8.3	112.3	8.7	77.4	7.4	68.9	107.6	7.0	9.0	6.2	98.7	7.1	70.0	6.3	70.9	02
13.5	11.9	145.5	11.3	103.3	9.9	71.0	143.2	9.3	11.8	8.2	131.4	9.5	93.5	8.4	71.2	03
10.2	9.0	129.2	10.0	96.2	9.2	74.5	130.4	8.5	8.4	5.8	122.0	8.8	93.9	8.4	77.0	04
8.1	7.1	118.1	9.2	93.7	9.0	79.3	119.2	7.8	7.4	5.1	111.8	8.0	90.7	8.2	81.2	05
8.0	7.1	103.3	8.0	86.7	8.3	83.9	108.8	7.1	7.9	5.5	100.9	7.3	84.9	7.6	84.2	06
8.0	7.1	96.9	7.5	84.4	8.1	87.1	103.4	6.7	7.9	5.5	95.5	6.9	81.7	7.3	85.5	07
18.5	16.3	238.5	18.5	209.0	20.1	87.6	259.1	16.9	19.6	13.5	239.6	17.2	209.3	18.8	87.4	08
15.8	13.9	169.8	13.2	152.4	14.6	89.7	238.6	15.6	20.6	14.2	218.0	15.7	190.2	17.1	87.2	09
18.7	16.5	112.5	8.7	93.0	8.9	82.6	258.6	16.9	49.1	34.0	209.5	15.1	155.2	14.0	74.1	10
113.4	100.0	1288.1	100.0	1041.3	100.0	80.8	1534.1	100.0	144.6	100.0	1389.4	100.0	1112.6	100.0	80.1	11

W U R T T E M B E R G

7.1	2.9	154.2	5.0	106.6	4.4	69.1	160.3	4.3	8.5	2.8	151.8	4.4	98.3	3.8	64.7	12
26.4	10.6	279.1	9.0	179.5	7.5	64.9	293.1	7.8	27.6	9.0	265.5	7.7	163.5	6.3	61.6	13
36.7	14.8	369.6	11.9	251.3	10.5	68.0	385.4	10.2	32.5	10.6	352.9	10.2	242.3	9.4	68.7	14
27.7	11.1	331.0	10.7	241.9	10.1	73.1	332.7	8.8	22.7	7.4	310.0	9.0	226.4	8.7	73.0	15
17.3	7.0	276.6	8.9	212.4	8.8	76.8	285.3	7.6	15.3	5.0	270.0	7.8	204.8	7.9	75.8	16
16.2	6.5	250.6	8.1	201.6	8.4	80.4	261.2	6.9	15.2	4.9	246.0	7.1	196.4	7.6	79.8	17
16.2	6.5	258.2	8.3	216.4	9.0	83.8	271.4	7.2	17.8	5.8	253.6	7.3	206.4	8.0	81.4	18
34.6	13.9	547.2	17.6	463.0	19.3	84.6	595.4	15.8	36.3	11.8	559.1	16.1	466.0	18.0	83.4	19
30.6	12.3	369.6	11.9	320.1	13.3	86.6	536.9	14.2	42.2	13.8	494.7	14.3	413.2	16.0	83.5	20
35.7	14.4	268.9	8.7	211.9	8.8	78.8	646.6	17.2	88.3	28.8	558.3	16.1	371.0	14.3	66.5	21
248.3	100.0	3104.9	100.0	2404.7	100.0	77.4	3768.4	100.0	306.5	100.0	3461.9	100.0	2588.4	100.0	74.8	22

E R N

11.4	3.2	189.5	5.2	112.4	4.2	59.3	199.0	4.3	15.2	3.0	183.8	4.5	106.9	3.7	58.2	23
28.9	8.1	326.7	8.9	194.3	7.2	59.5	357.6	7.8	34.1	6.8	323.5	7.9	160.8	5.6	49.7	24
39.7	11.1	432.6	11.8	274.7	10.2	63.5	466.6	10.2	40.2	8.0	426.4	10.4	263.4	9.2	61.8	25
31.0	8.7	396.3	10.8	274.2	10.1	69.2	397.3	8.6	32.1	6.4	365.2	8.9	249.9	8.7	68.4	26
25.1	7.0	327.9	8.9	242.2	9.0	73.9	343.4	7.5	25.2	5.0	318.2	7.8	226.6	7.9	71.2	27
26.3	7.4	313.3	8.5	237.3	8.8	75.7	329.3	7.2	26.8	5.3	302.5	7.4	225.7	7.8	74.6	28
28.2	7.9	302.6	8.2	238.3	8.8	78.7	322.2	7.0	28.6	5.7	293.6	7.2	228.7	7.9	77.9	29
53.7	15.0	630.1	17.2	515.0	19.0	81.7	709.8	15.5	63.2	12.6	646.6	15.8	517.6	18.0	80.1	30
48.6	13.6	434.3	11.8	372.0	13.7	85.7	669.7	14.6	76.4	15.3	593.3	14.5	481.2	16.7	81.1	31
65.0	18.2	318.2	8.7	245.3	9.1	77.1	798.9	17.4	158.6	31.7	640.3	15.6	416.3	14.5	65.0	32
357.9	100.0	3671.6	100.0	2705.7	100.0	73.7	4593.8	100.0	500.3	100.0	4093.4	100.0	2877.2	100.0	70.3	33

1 WAHLBERECHTIGTE, WÄHLER UND
(HOCHGERECHNETE ERGEB

LFD. NR.	GEBURTS- JAHRGRUPPE	ALTER VON ... BIS UNTER ... JAHREN	INSGESAMT										WAHLBERECH	
			WAHLBERECHTIGTE LT. WÄHLERVERZEICHNIS						WÄHLER		WAHL- BE- TEILI- GUNG 1)	ZUSAMMEN		
			INSGESAMT		MIT		OHNE		WAHLSCH E I N			1000 %		
01	1970 - 1972	18 - 21	32.7	3.9	1.6	1.9	31.1	4.1	23.6	3.7	75.9	16.2	4.1	
02	1966 - 1969	21 - 25	64.5	7.6	4.8	5.7	59.6	7.8	44.8	7.0	75.1	32.8	8.3	
03	1961 - 1965	25 - 30	88.1	10.4	6.7	7.9	81.4	10.7	63.4	9.9	77.8	44.7	11.2	
04	1956 - 1960	30 - 35	84.2	9.9	5.8	6.8	78.4	10.3	62.5	9.8	79.8	43.8	11.0	
05	1951 - 1955	35 - 40	77.5	9.1	4.9	5.7	72.6	9.5	60.2	9.4	82.9	38.8	9.7	
06	1946 - 1950	40 - 45	64.6	7.6	5.5	6.4	59.1	7.7	50.0	7.8	84.5	32.8	8.2	
07	1941 - 1945	45 - 50	59.6	7.0	4.9	5.8	54.7	7.2	46.7	7.3	85.3	29.5	7.4	
08	1931 - 1940	50 - 60	149.9	17.7	12.2	14.3	137.7	18.0	123.7	19.3	89.8	73.4	18.4	
09	1921 - 1930	60 - 70	122.7	14.5	13.9	16.3	108.8	14.3	98.3	15.4	90.4	53.3	13.4	
10	1920 UND FRÜHER	70 UND MEHR	104.5	12.3	24.9	29.2	79.6	10.4	66.7	10.4	83.9	32.7	8.2	
11	Z U S A M M E N		848.4	100.0	85.2	100.0	763.1	100.0	640.0	100.0	83.9	398.0	100.0	
S A A R														
12	1970 - 1972	18 - 21	106.2	4.2	5.2	2.5	101.0	4.3	70.6	3.8	69.9	53.9	4.6	
13	1966 - 1969	21 - 25	176.3	6.9	11.9	5.7	164.3	7.1	109.7	5.9	66.8	89.9	7.7	
14	1961 - 1965	25 - 30	277.0	10.9	20.5	9.9	256.5	11.0	180.0	9.7	70.2	141.0	12.1	
15	1956 - 1960	30 - 35	238.8	9.4	16.7	8.1	222.1	9.5	165.3	8.9	74.4	124.3	10.7	
16	1951 - 1955	35 - 40	214.8	8.5	14.0	6.7	200.8	8.6	159.6	8.6	79.5	107.6	9.2	
17	1946 - 1950	40 - 45	205.8	8.1	14.2	6.9	191.5	8.2	159.2	8.6	83.1	103.7	8.9	
18	1941 - 1945	45 - 50	256.1	10.1	19.7	9.5	236.4	10.1	199.8	10.8	84.5	130.8	11.2	
19	1931 - 1940	50 - 60	419.7	16.5	30.3	14.6	389.4	16.7	337.2	18.2	86.6	206.8	17.8	
20	1921 - 1930	60 - 70	274.9	10.8	23.3	11.2	251.6	10.8	221.4	12.0	88.0	109.5	9.4	
21	1920 UND FRÜHER	70 UND MEHR	367.7	14.5	51.6	24.9	316.1	13.6	249.7	13.5	79.0	96.9	8.3	
22	Z U S A M M E N		2537.1	100.0	207.3	100.0	2329.7	100.0	1852.3	100.0	79.5	1164.4	100.0	
M E C K L E N B U R G -														
23	1970 - 1972	18 - 21	73.5	5.1	1.6	4.9	71.8	5.1	37.0	3.8	51.5	36.8	5.4	
24	1966 - 1969	21 - 25	106.2	7.4	2.2	6.5	104.0	7.4	52.3	5.3	50.3	54.6	8.1	
25	1961 - 1965	25 - 30	159.1	11.1	2.5	7.5	156.6	11.2	89.8	9.1	57.4	82.5	12.2	
26	1956 - 1960	30 - 35	160.6	11.2	1.8	5.2	158.8	11.4	102.1	10.4	64.3	80.0	11.8	
27	1951 - 1955	35 - 40	157.6	11.0	2.1	6.3	155.5	11.1	110.5	11.2	71.1	81.5	12.0	
28	1946 - 1950	40 - 45	103.1	7.2	2.0	5.9	101.1	7.2	75.6	7.7	74.7	52.6	7.8	
29	1941 - 1945	45 - 50	115.6	8.1	2.7	8.0	112.9	8.1	87.4	8.9	77.4	58.2	8.6	
30	1931 - 1940	50 - 60	247.3	17.3	6.2	18.3	241.1	17.2	195.0	19.8	80.9	123.4	18.2	
31	1921 - 1930	60 - 70	162.2	11.3	5.2	15.5	157.0	11.2	132.8	13.5	84.6	64.7	9.6	
32	1920 UND FRÜHER	70 UND MEHR	147.1	10.3	7.4	21.9	139.8	10.0	100.5	10.2	71.9	42.9	6.3	
33	Z U S A M M E N		1432.3	100.0	33.6	100.0	1398.7	100.0	983.0	100.0	70.3	677.1	100.0	

1) OHNE PERSONEN MIT WAHLSCH E I N.

WAHLBETEILIGUNG IN DEN LÄNDERN 1990
NISSE DER STICHPROBE)

MÄNNER								FRAUEN										LFD. NR.
TIGTE LT. WÄHLERVERZEICHNIS				WÄHLER				WAHLBERECHTIGTE LT. WÄHLERVERZEICHNIS				WÄHLER				WAHL- BE- TEILI- GUNG 1)		
MIT		OHNE						ZUSAMMEN		MIT		OHNE						
WAHLSCH E I N								WAHLSCH E I N										
1000	%	1000	%	1000	%			1000	%	1000	%	1000	%	1000	%			
L A N D																		
0.6	1.6	15.7	4.3	12.2	4.0	77.7		16.5	3.7	1.1	2.1	15.5	3.9	11.4	3.4	74.1	01	
2.5	7.1	30.3	8.4	22.4	7.4	73.7		31.6	7.0	2.3	4.7	29.3	7.3	22.4	6.7	76.6	02	
3.8	10.6	40.9	11.3	31.7	10.4	77.3		43.4	9.6	3.0	6.0	40.5	10.1	31.7	9.4	78.3	03	
3.1	8.8	40.7	11.2	32.0	10.5	78.6		40.3	9.0	2.6	5.3	37.7	9.4	30.6	9.1	81.0	04	
2.3	6.6	36.4	10.0	30.0	9.9	82.5		38.8	8.6	2.6	5.1	36.2	9.0	30.2	9.0	83.4	05	
2.8	7.8	30.0	8.3	25.3	8.3	84.5		31.8	7.1	2.7	5.4	29.1	7.3	24.6	7.3	84.6	06	
2.4	6.9	27.1	7.5	22.7	7.5	84.0		30.1	6.7	2.5	5.0	27.7	6.9	24.0	7.1	86.6	07	
5.8	16.4	67.6	18.6	60.7	20.0	89.9		76.5	17.0	6.4	12.9	70.1	17.5	63.0	18.7	89.8	08	
5.6	15.9	47.6	13.1	44.0	14.5	92.4		69.4	15.4	8.2	16.5	61.2	15.3	54.3	16.2	88.9	09	
6.5	18.3	26.2	7.2	22.9	7.5	87.5		71.8	15.9	18.4	37.0	53.4	13.3	43.8	13.0	82.1	10	
35.4	100.0	362.5	100.0	303.9	100.0	83.8		450.4	100.0	49.8	100.0	400.6	100.0	336.1	100.0	83.9	11	
L I N																		
2.8	3.1	51.1	4.8	36.3	4.3	71.1		52.3	3.8	2.4	2.0	49.9	4.0	34.2	3.4	68.7	12	
5.7	6.3	84.2	7.8	56.8	6.7	67.5		86.4	6.3	6.2	5.3	80.2	6.4	52.9	5.3	66.0	13	
10.6	11.6	130.4	12.1	89.7	10.6	68.8		136.0	9.9	9.9	8.5	126.1	10.0	90.3	9.0	71.6	14	
8.8	9.7	115.4	10.8	83.1	9.8	72.0		114.6	8.3	7.9	6.8	106.7	8.5	82.2	8.2	77.0	15	
7.3	8.0	100.3	9.3	78.2	9.2	77.9		107.1	7.8	6.7	5.7	100.5	8.0	81.4	8.1	81.0	16	
7.7	8.4	96.1	8.9	77.8	9.2	81.0		102.1	7.4	6.6	5.7	95.5	7.6	81.3	8.1	85.2	17	
10.5	11.5	120.4	11.2	100.8	11.9	83.7		125.2	9.1	9.2	7.9	116.1	9.2	99.0	9.8	85.3	18	
15.4	17.0	191.3	17.8	164.8	19.5	86.2		212.9	15.5	14.8	12.7	198.1	15.8	172.3	17.1	87.0	19	
9.2	10.1	100.3	9.3	89.5	10.6	89.2		165.3	12.0	14.1	12.1	151.2	12.0	132.0	13.1	87.3	20	
12.9	14.1	84.1	7.8	69.7	8.2	82.9		270.8	19.7	38.8	33.3	232.0	18.5	180.0	17.9	77.6	21	
90.9	100.0	1073.5	100.0	846.7	100.0	78.9		1372.6	100.0	116.4	100.0	1256.2	100.0	1005.6	100.0	80.1	22	
V O R P O M M E R N																		
0.9	6.0	35.9	5.4	19.0	4.1	53.0		36.7	4.9	0.8	4.1	35.9	4.9	17.9	3.4	49.9	23	
1.1	7.8	53.5	8.1	26.6	5.8	49.8		51.6	6.8	1.0	5.4	50.5	6.9	25.7	4.9	50.8	24	
1.2	8.4	81.2	12.3	45.2	9.8	55.6		76.6	10.1	1.3	6.7	75.4	10.2	44.6	8.6	59.2	25	
0.8	5.7	79.2	12.0	49.2	10.6	62.1		80.6	10.7	0.9	4.8	79.7	10.8	52.9	10.2	66.4	26	
1.1	7.6	80.4	12.1	56.0	12.1	69.7		76.2	10.1	1.0	5.3	75.2	10.2	54.5	10.5	72.6	27	
1.0	6.7	51.6	7.8	38.0	8.2	73.7		50.5	6.7	1.0	5.2	49.6	6.7	37.6	7.2	75.8	28	
1.3	8.8	57.0	8.6	43.6	9.4	76.6		57.3	7.6	1.4	7.4	55.9	7.6	43.8	8.4	78.3	29	
2.9	19.9	120.4	18.2	97.6	21.1	81.0		124.0	16.4	3.2	17.1	120.7	16.4	97.5	18.7	80.7	30	
2.2	14.8	62.5	9.4	54.3	11.7	86.8		97.5	12.9	3.0	16.1	94.5	12.8	78.6	15.1	83.2	31	
2.1	14.3	40.8	6.2	32.9	7.1	80.7		104.3	13.8	5.3	27.8	99.0	13.4	67.6	13.0	68.3	32	
14.7	100.0	662.4	100.0	462.4	100.0	69.8		755.3	100.0	18.9	100.0	736.3	100.0	520.6	100.0	70.7	33	

1 WAHLBERECHTIGTE, WÄHLER UND
(HOCHGERECHNETE ERGEB

LFD. NR.	GEBURTS- JAHRGRUPPE	ALTER VON ... BIS UNTER ... JAHREN	INSGESAMT										WAHLBERECHTIGTE				
			WAHLBERECHTIGTE LT. WAHLERVERZEICHNIS						WAHLER		WAHL- BE- TEILI- GUNG 1)						
			INSGESAMT	MIT		OHNE		1000	%	1000		%	1000	%	ZUSAMMEN	1000	%
				WAHLSCH E I N													
				1000	%	1000	%										
B R A N D E N																	
01	1970 - 1972	18 - 21	92.5	4.7	1.4	3.6	91.1	4.8	51.3	3.6	56.3	46.8	5.1				
02	1966 - 1969	21 - 25	152.2	7.8	2.6	6.5	149.7	7.8	80.3	5.7	53.6	78.7	8.5				
03	1961 - 1965	25 - 30	215.2	11.0	3.4	8.5	211.8	11.0	128.3	9.1	60.6	111.8	12.1				
04	1956 - 1960	30 - 35	192.2	9.8	1.9	4.8	190.3	9.9	129.2	9.2	67.9	97.6	10.6				
05	1951 - 1955	35 - 40	177.5	9.1	2.3	5.7	175.2	9.1	129.1	9.2	73.7	90.8	9.8				
06	1946 - 1950	40 - 45	130.8	6.7	2.1	5.2	128.7	6.7	99.1	7.0	77.0	65.7	7.1				
07	1941 - 1945	45 - 50	167.9	8.6	3.2	8.2	164.6	8.6	132.0	9.4	80.2	81.1	8.8				
08	1931 - 1940	50 - 60	376.7	19.3	8.0	20.1	368.7	19.2	304.8	21.7	82.7	188.0	20.4				
09	1921 - 1930	60 - 70	239.6	12.2	6.0	15.1	233.6	12.2	201.3	14.3	86.2	97.5	10.6				
10	1920 UND FRÜHER	70 UND MEHR	212.1	10.8	8.8	22.2	203.3	10.6	150.6	10.7	74.1	65.3	7.1				
11	Z U S A M M E N		1956.7	100.0	39.7	100.0	1916.9	100.0	1405.9	100.0	73.3	923.3	100.0				
S A C H S E N -																	
12	1970 - 1972	18 - 21	108.5	4.8	1.8	3.1	106.8	4.9	56.3	3.6	52.7	57.2	5.5				
13	1966 - 1969	21 - 25	157.6	7.0	3.2	5.6	154.4	7.1	80.2	5.1	51.9	81.8	7.9				
14	1961 - 1965	25 - 30	214.3	9.6	3.5	6.3	210.8	9.7	121.3	7.8	57.5	108.5	10.5				
15	1956 - 1960	30 - 35	198.8	8.9	3.2	5.6	195.7	9.0	127.8	8.2	65.3	100.1	9.6				
16	1951 - 1955	35 - 40	209.5	9.4	3.6	6.5	205.9	9.4	149.4	9.6	72.6	106.5	10.3				
17	1946 - 1950	40 - 45	165.8	7.4	3.4	6.1	162.4	7.4	120.9	7.7	74.5	81.6	7.9				
18	1941 - 1945	45 - 50	193.0	8.6	4.7	8.4	188.3	8.6	148.5	9.5	78.8	98.2	9.5				
19	1931 - 1940	50 - 60	395.4	17.7	10.3	18.4	385.1	17.7	312.3	20.0	81.1	194.1	18.7				
20	1921 - 1930	60 - 70	312.6	14.0	10.2	18.2	302.4	13.9	254.4	16.3	84.1	122.6	11.8				
21	1920 UND FRÜHER	70 UND MEHR	282.1	12.6	12.2	21.7	269.9	12.4	192.3	12.3	71.3	87.5	8.4				
22	Z U S A M M E N		2237.8	100.0	56.2	100.0	2181.6	100.0	1563.4	100.0	71.7	1038.1	100.0				
T H U R																	
23	1970 - 1972	18 - 21	99.3	4.9	2.0	3.9	97.3	5.0	57.4	3.9	59.0	51.1	5.5				
24	1966 - 1969	21 - 25	145.4	7.2	3.2	6.2	142.2	7.3	81.8	5.5	57.5	74.2	7.9				
25	1961 - 1965	25 - 30	204.0	10.2	3.9	7.6	200.1	10.2	126.2	8.5	63.1	104.5	11.2				
26	1956 - 1960	30 - 35	197.1	9.8	2.6	5.0	194.5	9.9	135.7	9.1	69.7	98.4	10.5				
27	1951 - 1955	35 - 40	188.6	9.4	3.6	7.0	185.0	9.4	142.0	9.6	76.7	95.5	10.2				
28	1946 - 1950	40 - 45	148.1	7.4	2.7	5.3	145.4	7.4	115.7	7.8	79.6	73.0	7.8				
29	1941 - 1945	45 - 50	164.1	8.2	4.2	8.2	159.8	8.2	132.4	8.9	82.8	80.7	8.6				
30	1931 - 1940	50 - 60	365.3	18.2	8.8	16.9	356.5	18.2	305.4	20.6	85.7	178.0	19.0				
31	1921 - 1930	60 - 70	261.0	13.0	8.6	16.6	252.5	12.9	221.6	14.9	87.8	106.8	11.4				
32	1920 UND FRÜHER	70 UND MEHR	236.8	11.8	12.0	23.3	224.7	11.5	167.5	11.3	74.6	72.9	7.8				
33	Z U S A M M E N		2009.7	100.0	51.7	100.0	1958.0	100.0	1485.7	100.0	75.9	935.1	100.0				

1) OHNE PERSONEN MIT WAHLSCH E I N.

WAHLBETEILIGUNG IN DEN LÄNDERN 1990
NISSE DER STICHPROBE)

MÄNNER							FRAUEN										LFD. NR.
TIGTE LT. WÄHLERVERZEICHNIS				WÄHLER		WAHL- BE- TEIL- GUNG 1)	WAHLBERECHTIGTE LT. WÄHLERVERZEICHNIS					WÄHLER		WAHL- BE- TEIL- GUNG 1)			
MIT		OHNE		ZUSAMMEN					MIT		OHNE						
WAHLSCHN							WAHLSCHN										
1000	%	1000	%	1000			1000	%	1000	%	1000	%	1000		%		

B U R G

0.7	3.7	46.2	5.1	26.5	4.0	57.4	45.7	4.4	0.8	3.5	44.9	4.4	24.8	3.3	55.2	01
1.5	8.4	77.2	8.5	41.6	6.3	53.8	73.5	7.1	1.1	5.0	72.4	7.2	38.7	5.2	53.4	02
1.9	10.8	109.8	12.1	65.9	10.0	60.0	103.4	10.0	1.4	6.5	102.0	10.1	62.4	8.4	61.2	03
1.0	5.8	96.5	10.7	63.4	9.6	65.7	94.6	9.2	0.9	4.1	93.8	9.3	65.7	8.8	70.1	04
1.1	6.3	89.7	9.9	65.1	9.8	72.6	86.7	8.4	1.2	5.3	85.5	8.5	64.0	8.6	74.8	05
0.9	5.2	64.7	7.2	49.8	7.5	77.0	65.1	6.3	1.1	5.2	64.0	6.3	49.2	6.6	76.9	06
1.7	9.2	79.5	8.8	63.1	9.5	79.4	86.7	8.4	1.6	7.3	85.2	8.4	68.9	9.3	80.9	07
3.8	21.2	184.2	20.3	152.3	23.0	82.7	188.7	18.3	4.2	19.3	184.5	18.2	152.5	20.5	82.7	08
2.6	14.3	94.9	10.5	82.8	12.5	87.3	142.1	13.8	3.4	15.7	138.7	13.7	118.5	15.9	85.4	09
2.7	15.0	62.7	6.9	50.9	7.7	81.3	146.7	14.2	6.1	28.1	140.6	13.9	99.7	13.4	70.9	10
18.0	100.0	905.3	100.0	661.5	100.0	73.1	1033.4	100.0	21.8	100.0	1011.6	100.0	744.4	100.0	73.6	11

A N H A L T

0.8	3.6	56.3	5.6	30.0	4.1	53.2	51.3	4.3	0.9	2.8	50.4	4.3	26.3	3.1	52.2	12
1.6	6.6	80.2	7.9	41.5	5.7	51.8	75.8	6.3	1.6	4.9	74.2	6.4	38.6	4.6	52.1	13
1.8	7.8	106.7	10.5	60.7	8.4	56.9	105.8	8.8	1.7	5.2	104.1	8.9	60.6	7.2	58.2	14
1.3	5.4	98.9	9.7	63.3	8.7	64.1	98.7	8.2	1.9	5.7	96.8	8.3	64.4	7.7	66.6	15
1.7	7.1	104.8	10.3	73.6	10.2	70.2	103.0	8.6	2.0	6.0	101.1	8.7	75.9	9.0	75.1	16
1.5	6.3	80.1	7.9	59.4	8.2	74.2	84.3	7.0	2.0	6.0	82.3	7.1	61.5	7.3	74.8	17
2.2	9.4	96.0	9.5	75.4	10.4	78.6	94.9	7.9	2.5	7.7	92.3	7.9	73.0	8.7	79.1	18
4.8	20.2	189.4	18.7	154.0	21.3	81.3	201.3	16.8	5.6	17.1	195.7	16.8	158.3	18.9	80.9	19
3.9	16.5	118.8	11.7	101.8	14.0	85.7	190.0	15.8	6.3	19.4	183.7	15.7	152.6	18.2	83.1	20
4.0	16.9	83.5	8.2	64.9	9.0	77.7	194.6	16.2	8.2	25.2	186.4	16.0	127.4	15.2	68.4	21
23.5	100.0	1014.7	100.0	724.6	100.0	71.4	1199.7	100.0	32.7	100.0	1167.0	100.0	838.8	100.0	71.9	22

I N G E N

1.1	5.1	50.0	5.5	30.5	4.4	61.1	48.2	4.5	0.9	3.1	47.3	4.5	26.9	3.4	56.8	23
1.4	6.8	72.8	8.0	42.4	6.1	58.3	71.2	6.6	1.8	5.8	69.4	6.6	39.4	5.0	56.7	24
2.2	10.3	102.3	11.2	63.2	9.1	61.8	99.6	9.3	1.7	5.7	97.8	9.4	63.0	8.0	64.4	25
1.1	5.2	97.3	10.6	66.8	9.6	68.7	98.7	9.2	1.5	4.9	97.2	9.3	68.8	8.7	70.8	26
1.9	9.2	93.5	10.2	71.0	10.2	75.9	93.2	8.7	1.7	5.6	91.5	8.8	71.0	9.0	77.6	27
1.2	5.9	71.8	7.9	56.9	8.2	79.3	75.1	7.0	1.5	4.9	73.6	7.0	58.8	7.4	79.9	28
1.9	9.3	78.8	8.6	65.7	9.4	83.4	83.3	7.8	2.3	7.5	81.0	7.8	66.7	8.5	82.3	29
3.6	17.0	174.4	19.1	150.8	21.6	86.4	187.3	17.4	5.2	16.9	182.1	17.4	154.7	19.6	84.9	30
3.2	15.3	103.6	11.3	92.4	13.3	89.2	154.2	14.4	5.4	17.4	148.9	14.3	129.2	16.4	86.8	31
3.3	15.9	69.6	7.6	56.7	8.1	81.4	163.9	15.2	8.7	28.3	155.1	14.9	110.9	14.0	71.5	32
20.9	100.0	914.1	100.0	696.4	100.0	76.2	1074.6	100.0	30.8	100.0	1043.8	100.0	789.2	100.0	75.6	33

1 WAHLBERECHTIGTE, WÄHLER UND
(HOCHGERECHNETE ERGEB

LFD. NR.	GEBURTS- JAHRGRUPPE	ALTER VON ... BIS UNTER ... JAHREN	INSGESAMT										WAHLBERECH		
			WAHLBERECHTIGTE LT. WÄHLERVERZEICHNIS					WÄHLER					WAHL- BE- TEILI- GUNG 1)	WAHLBERECH	
			INSGESAMT		MIT		OHNE			ZUSAMMEN					
			1000	%	1000	%	1000	%	1000	%	1000	%			
S A C H															
01	1970 - 1972	18 - 21	165.7	4.5	3.1	2.9	162.6	4.5	96.4	3.5	59.3	84.1	5.0		
02	1966 - 1969	21 - 25	253.9	6.8	5.4	5.0	248.5	6.9	138.4	5.1	55.7	127.1	7.5		
03	1961 - 1965	25 - 30	374.5	10.1	6.3	5.9	368.2	10.2	231.1	8.5	62.8	191.0	11.3		
04	1956 - 1960	30 - 35	334.1	9.0	5.5	5.1	328.6	9.1	229.0	8.4	69.7	169.6	10.0		
05	1951 - 1955	35 - 40	337.2	9.1	7.0	6.4	330.2	9.2	251.3	9.2	76.1	170.4	10.1		
06	1946 - 1950	40 - 45	254.5	6.9	5.4	4.9	249.1	6.9	196.7	7.2	79.0	127.1	7.5		
07	1941 - 1945	45 - 50	306.5	8.3	8.5	7.9	298.0	8.3	243.8	9.0	81.8	149.5	8.9		
08	1931 - 1940	50 - 60	650.3	17.5	16.9	15.6	633.5	17.6	536.8	19.7	84.7	318.3	18.8		
09	1921 - 1930	60 - 70	499.8	13.5	16.5	15.2	483.3	13.4	422.9	15.5	87.5	196.2	11.6		
10	1920 UND FRÜHER	70 UND MEHR	531.1	14.3	33.8	31.2	497.3	13.8	377.6	13.9	75.9	155.9	9.2		
11	Z U S A M M E N		3707.7	100.0	108.5	100.0	3599.2	100.0	2724.0	100.0	75.7	1689.0	100.0		
B U N D E S															
12	1970 - 1972	18 - 21	2718.5	4.5	131.3	2.8	2587.2	4.6	1674.5	3.9	64.7	1373.1	4.9		
13	1966 - 1969	21 - 25	4770.0	7.9	349.6	7.3	4420.4	7.9	2732.1	6.4	61.8	2417.5	8.6		
14	1961 - 1965	25 - 30	6396.8	10.6	470.0	9.9	5926.7	10.6	3932.3	9.3	66.3	3263.6	11.5		
15	1956 - 1960	30 - 35	5695.5	9.4	361.3	7.6	5334.2	9.6	3805.1	9.0	71.3	2920.6	10.3		
16	1951 - 1955	35 - 40	5073.3	8.4	292.0	6.1	4781.3	8.6	3621.1	8.5	75.7	2579.1	9.1		
17	1946 - 1950	40 - 45	4545.8	7.5	281.6	5.9	4264.2	7.7	3391.0	8.0	79.5	2296.1	8.1		
18	1941 - 1945	45 - 50	4775.7	7.9	316.7	6.7	4458.9	8.0	3662.1	8.6	82.1	2398.2	8.5		
19	1931 - 1940	50 - 60	10239.0	16.9	687.0	14.4	9552.0	17.2	8078.5	19.0	84.6	5062.0	17.9		
20	1921 - 1930	60 - 70	8077.3	13.4	696.5	14.6	7380.8	13.3	6387.4	15.0	86.5	3406.3	12.0		
21	1920 UND FRÜHER	70 UND MEHR	8142.4	13.5	1172.5	24.6	6969.9	12.5	5190.0	12.2	74.5	2553.2	9.0		
22	Z U S A M M E N		60434.3	100.0	4758.7	100.0	55675.6	100.0	42473.8	100.0	76.3	28269.8	100.0		
G E B I E T A															
23	1970 - 1972	18 - 21	2134.6	4.4	120.5	2.7	2014.1	4.6	1350.0	4.0	67.0	1075.0	4.8		
24	1966 - 1969	21 - 25	3892.1	8.1	331.2	7.5	3560.9	8.1	2263.7	6.7	63.6	1970.3	8.7		
25	1961 - 1965	25 - 30	5124.9	10.6	447.1	10.1	4677.8	10.7	3170.1	9.4	67.8	2613.9	11.6		
26	1956 - 1960	30 - 35	4520.2	9.4	343.9	7.7	4176.3	9.5	3016.7	9.0	72.2	2327.9	10.3		
27	1951 - 1955	35 - 40	3918.9	8.1	271.1	6.1	3647.8	8.3	2775.4	8.2	76.1	1993.4	8.8		
28	1946 - 1950	40 - 45	3674.8	7.6	264.4	6.0	3410.4	7.8	2728.4	8.1	80.0	1862.7	8.2		
29	1941 - 1945	45 - 50	3740.7	7.8	290.6	6.5	3450.1	7.9	2847.3	8.5	82.5	1888.1	8.4		
30	1931 - 1940	50 - 60	8051.7	16.7	631.8	14.2	7419.9	17.0	6298.5	18.7	84.9	3986.8	17.6		
31	1921 - 1930	60 - 70	6505.6	13.5	646.1	14.6	5859.5	13.4	5073.4	15.1	86.6	2779.0	12.3		
32	1920 UND FRÜHER	70 UND MEHR	6633.3	13.8	1091.9	24.6	5541.5	12.7	4130.0	12.3	74.5	2099.6	9.3		
33	Z U S A M M E N		48196.9	100.0	4438.6	100.0	43758.3	100.0	33653.6	100.0	76.9	22596.8	100.0		

1) OHNE PERSONEN MIT WAHLSCHN.

WAHLBETEILIGUNG IN DEN LÄNDERN 1990
NISSE DER STICHPROBE)

MÄNNER							FRAUEN										LFD. NR.
TIGTE LT. WÄHLERVERZEICHNIS				WÄHLER			WAHL- BE- TEILI- GUNG 1)	WAHLBERECHTIGTE LT. WÄHLERVERZEICHNIS				WÄHLER			WAHL- BE- TEILI- GUNG 1)		
MIT		OHNE				ZUSAMMEN		MIT		OHNE							
WAHLSCHHEIN						WAHLSCHHEIN											
1000	%	1000	%	1000	%	1000		%	1000	%	1000	%	1000	%			

S E N

1.5	3.4	82.6	5.0	50.1	4.0	60.7	81.6	4.0	1.6	2.5	80.0	4.1	46.3	3.1	57.8	01
2.6	6.0	124.4	7.6	70.0	5.6	56.3	126.9	6.3	2.8	4.4	124.0	6.3	68.4	4.6	55.1	02
3.3	7.6	187.7	11.4	116.8	9.4	62.2	183.5	9.1	3.0	4.7	180.5	9.2	114.3	7.7	63.3	03
2.8	6.4	166.8	10.1	113.6	9.1	68.1	164.5	8.1	2.7	4.1	161.8	8.3	115.4	7.8	71.3	04
3.0	6.8	167.4	10.2	125.0	10.0	74.7	166.8	8.3	4.0	6.2	162.8	8.3	126.3	8.6	77.6	05
2.7	6.2	124.4	7.6	98.3	7.9	79.1	127.4	6.3	2.6	4.1	124.8	6.4	98.4	6.7	78.8	06
4.2	9.5	145.3	8.8	118.7	9.5	81.7	157.0	7.8	4.4	6.7	152.7	7.8	125.1	8.5	82.0	07
8.1	18.4	310.2	18.9	264.2	21.2	85.2	332.1	16.5	8.8	13.6	323.3	16.5	272.6	18.5	84.3	08
6.3	14.5	189.8	11.5	169.5	13.6	89.3	303.6	15.0	10.1	15.7	293.4	15.0	253.4	17.2	86.4	09
9.3	21.1	146.6	8.9	121.7	9.8	83.0	375.2	18.6	24.6	38.0	350.7	17.9	255.9	17.3	73.0	10
43.9	100.0	1645.1	100.0	1247.9	100.0	75.9	2018.7	100.0	64.7	100.0	1954.0	100.0	1476.1	100.0	75.5	11

G E B I E T

59.7	2.9	1313.4	5.0	871.3	4.3	66.3	1345.4	4.2	71.7	2.6	1273.8	4.3	803.2	3.6	63.1	12
165.8	8.1	2251.7	8.6	1422.7	7.0	63.2	2352.5	7.3	183.8	6.8	2168.7	7.4	1309.4	5.9	60.4	13
237.3	11.6	3026.4	11.5	2007.5	9.9	66.3	3133.1	9.7	232.8	8.6	2900.3	9.8	1924.8	8.6	66.4	14
185.3	9.1	2735.3	10.4	1932.2	9.6	70.6	2774.9	8.6	176.0	6.5	2598.9	8.8	1872.8	8.4	72.1	15
150.3	7.4	2428.8	9.3	1825.3	9.0	75.2	2494.2	7.8	141.7	5.2	2352.5	8.0	1795.7	8.1	76.3	16
144.4	7.1	2151.7	8.2	1706.1	8.4	79.3	2249.7	7.0	137.2	5.0	2112.5	7.2	1684.9	7.6	79.8	17
156.6	7.7	2241.5	8.5	1842.8	9.1	82.2	2377.5	7.4	160.1	5.9	2217.4	7.5	1813.3	8.2	82.0	18
326.6	16.0	4735.4	18.1	4023.1	19.9	85.0	5177.0	16.1	360.4	13.3	4816.6	16.4	4055.4	18.2	84.2	19
281.0	13.8	3125.3	11.9	2757.1	13.7	88.2	4670.9	14.5	415.5	15.3	4255.4	14.5	3630.2	16.3	85.3	20
334.2	16.4	2219.1	8.5	1803.7	8.9	81.3	5589.2	17.4	838.3	30.8	4750.9	16.1	3386.3	15.2	71.3	21
2041.2	100.0	26228.6	100.0	20191.8	100.0	77.0	32164.5	100.0	2717.5	100.0	29447.0	100.0	22281.9	100.0	75.7	22

(W E S T)

54.3	2.8	1020.8	4.9	701.6	4.4	68.7	1059.6	4.1	66.2	2.6	993.4	4.3	648.4	3.7	65.3	23
156.8	8.2	1813.5	8.8	1182.8	7.3	65.2	1921.8	7.5	174.4	6.9	1747.4	7.6	1080.9	6.2	61.9	24
225.0	11.8	2388.9	11.5	1624.2	10.1	68.0	2511.0	9.8	222.1	8.8	2289.0	9.9	1546.0	8.8	67.5	25
176.9	9.3	2151.0	10.4	1544.5	9.6	71.8	2192.3	8.6	167.0	6.6	2025.3	8.8	1472.2	8.4	72.7	26
140.2	7.4	1853.2	9.0	1404.2	8.7	75.8	1925.5	7.5	130.9	5.2	1794.6	7.8	1371.3	7.8	76.4	27
136.2	7.1	1726.5	8.3	1377.3	8.6	79.8	1812.0	7.1	128.2	5.1	1683.8	7.3	1351.1	7.7	80.2	28
144.1	7.6	1744.0	8.4	1442.3	9.0	82.7	1852.6	7.2	146.5	5.8	1706.1	7.4	1405.0	8.0	82.4	29
301.1	15.8	3685.7	17.8	3143.5	19.5	85.3	4064.9	15.9	330.7	13.1	3734.2	16.2	3155.1	18.0	84.5	30
261.1	13.7	2517.8	12.2	2222.6	13.8	88.3	3726.7	14.6	385.0	15.2	3341.7	14.5	2850.8	16.2	85.3	31
311.3	16.3	1788.3	8.6	1453.9	9.0	81.3	4533.7	17.7	780.6	30.8	3753.1	16.3	2676.1	15.2	71.3	32
1907.1	100.0	20689.7	100.0	16096.7	100.0	77.8	25600.1	100.0	2531.5	100.0	23068.6	100.0	17556.9	100.0	76.1	33

1 WAHLBERECHTIGTE, WÄHLER UND
(HOCHGERECHNETE ERGEB

LFD. NR.	GEBURTS- JAHRGRUPPE	ALTER VON ... BIS UNTER ... JAHREN	INSGESAMT										WAHLBERECHTIGTE	
			WAHLBERECHTIGTE LT. WÄHLERVERZEICHNIS						WÄHLER		WAHL- BE- TEILI- GUNG 1)	WAHLBERECHTIGTE		
			INSGESAMT	MIT		OHNE		1000	%	1000		%		
				WAHLSCHHEIN										
				1000	%	1000	%							
G E B I E T 8														
01	1970 - 1972	18 - 21	583.9	4.8	10.8	3.4	573.1	4.8	324.5	3.7	56.6	298.1	5.3	
02	1966 - 1969	21 - 25	877.9	7.2	18.4	5.7	859.5	7.2	468.4	5.3	54.5	447.2	7.9	
03	1961 - 1965	25 - 30	1271.8	10.4	23.0	7.2	1248.9	10.5	762.1	8.6	61.0	649.8	11.5	
04	1956 - 1960	30 - 35	1175.3	9.6	17.4	5.4	1157.9	9.7	788.4	8.9	68.1	592.6	10.4	
05	1951 - 1955	35 - 40	1154.4	9.4	20.9	6.5	1133.5	9.5	845.6	9.6	74.6	585.7	10.3	
06	1946 - 1950	40 - 45	871.1	7.1	17.2	5.4	853.8	7.2	662.5	7.5	77.6	433.4	7.6	
07	1941 - 1945	45 - 50	1034.9	8.5	26.1	8.2	1008.8	8.5	814.8	9.2	80.8	510.1	9.0	
08	1931 - 1940	50 - 60	2187.3	17.9	55.2	17.2	2132.1	17.9	1780.0	20.2	83.5	1075.2	19.0	
09	1921 - 1930	60 - 70	1571.6	12.8	50.4	15.7	1521.2	12.8	1314.0	14.9	86.4	627.4	11.1	
10	1920 UND FRÜHER	70 UND MEHR	1509.1	12.3	80.6	25.2	1428.5	12.0	1059.9	12.0	74.2	453.6	8.0	
11	Z U S A M M E N		12237.4	100.0	320.1	100.0	11917.3	100.0	8820.2	100.0	74.0	5673.0	100.0	

1) OHNE PERSONEN MIT WAHLSCH EIN.

WAHLBETEILIGUNG IN DEN LÄNDERN 1990
NISSE DER STICHPROBE)

MÄNNER							FRAUEN										LFD. NR.
TIGTE LT. WÄHLERVERZEICHNIS				WÄHLER			WAHLBERECHTIGTE LT. WÄHLERVERZEICHNIS				WÄHLER			WAHL- BE- TEILI- GUNG 1)			
MIT		OHNE		WAHLSCH E I N			ZUSAMMEN		MIT		OHNE			WAHL- BE- TEILI- GUNG 1)			
									WAHLSCH E I N								
1000	%	1000	%	1000			1000	%	1000	%	1000	%	1000	%			

(O S T)

5.4	4.0	292.7	5.3	169.7	4.1	58.0	285.8	4.4	5.4	2.9	280.4	4.4	154.8	3.3	55.2	01
9.0	6.7	438.2	7.9	239.9	5.9	54.8	430.7	6.6	9.4	5.0	421.4	6.6	228.5	4.8	54.2	02
12.3	9.1	637.5	11.5	383.3	9.4	60.1	622.1	9.5	10.7	5.8	611.4	9.6	378.8	8.0	62.0	03
8.4	6.2	584.3	10.5	387.7	9.5	66.4	582.6	8.9	9.0	4.9	573.6	9.0	400.6	8.5	69.8	04
10.1	7.5	575.6	10.4	421.2	10.3	73.2	568.7	8.7	10.8	5.8	557.9	8.7	424.5	9.0	76.1	05
8.2	6.1	425.2	7.7	328.8	8.0	77.3	437.7	6.7	9.0	4.9	428.7	6.7	333.8	7.1	77.9	06
12.5	9.3	497.6	9.0	400.5	9.8	80.5	524.9	8.0	13.6	7.3	511.3	8.0	414.2	8.8	81.0	07
25.5	19.0	1049.7	19.0	879.7	21.5	83.8	1112.1	16.9	29.7	16.0	1082.4	17.0	900.3	19.1	83.2	08
19.9	14.8	607.5	11.0	534.5	13.1	88.0	944.3	14.4	30.5	16.4	913.8	14.3	779.5	16.5	85.3	09
22.9	17.1	430.7	7.8	349.8	8.5	81.2	1055.5	16.1	57.8	31.1	997.7	15.6	710.1	15.0	71.2	10
134.1	100.0	5538.9	100.0	4095.1	100.0	73.9	6564.4	100.0	186.0	100.0	6378.4	100.0	4725.1	100.0	74.1	11

2 STIMMABGABE IN DER KOMBINATION

(HOCHGERECHNETE ERGEBE

LFD. NR.	PARTEI	ZWEITSTIMMEN		ERSTSTIMMEN							
		INSGESAMT		UNGÜLTIG		S P D		C D U		C S U	
		1000	%	1000	%	1000	%	1000	%	1000	%
SCHLESWIG -											
INSGE											
01	UNGÜLTIG	12.6	0.8	8.6	68.3	2.1	16.4	1.5	11.6	-	-
02	S P D	578.7	38.8	2.6	0.4	543.0	93.8	8.7	1.5	-	-
03	C D U	636.8	42.7	2.3	0.4	15.5	2.4	596.0	93.6	-	-
04	C S U	-	-	-	-	-	-	-	-	-	-
05	F.D.P.	169.1	11.3	0.8	0.5	30.6	18.1	55.9	33.1	-	-
06	GRÜNE	56.2	3.8	0.3	0.5	19.6	34.9	2.7	4.7	-	-
07	B 9 0 / G R	-	-	-	-	-	-	-	-	-	-
08	SONSTIGE	38.3	2.6	0.9	2.4	7.5	19.5	4.4	11.4	-	-
09	DARUNTER: R E P	17.5	1.2	0.1	0.6	1.2	7.1	2.1	11.8	-	-
10	P D S	4.8	0.3	0.1	1.0	2.2	45.5	0.3	5.8	-	-
11	ZUSAMMEN	1491.7	100.0	15.5	1.0	618.2	41.4	669.2	44.9	-	-
M Ä N											
12	UNGÜLTIG	5.0	0.7	3.6	72.1	0.8	16.2	0.4	8.1	-	-
13	S P D	276.2	38.6	1.0	0.4	260.4	94.3	4.3	1.6	-	-
14	C D U	300.8	42.0	0.9	0.3	8.4	2.8	281.0	93.4	-	-
15	C S U	-	-	-	-	-	-	-	-	-	-
16	F.D.P.	82.8	11.6	0.5	0.6	15.3	18.5	31.0	37.4	-	-
17	GRÜNE	26.7	3.7	0.2	0.6	10.5	39.3	1.1	4.1	-	-
18	B 9 0 / G R	-	-	-	-	-	-	-	-	-	-
19	SONSTIGE	23.8	3.3	0.5	2.2	4.3	18.2	2.5	10.6	-	-
20	DARUNTER: R E P	12.9	1.8	0.1	0.6	0.9	6.9	1.5	11.4	-	-
21	P D S	3.6	0.5	0.1	1.4	1.7	47.5	0.2	6.4	-	-
22	ZUSAMMEN	715.4	100.0	6.7	0.9	299.7	41.9	320.3	44.8	-	-
F R A U											
23	UNGÜLTIG	7.6	1.0	5.0	65.9	1.3	16.6	1.1	13.9	-	-
24	S P D	302.4	39.0	1.6	0.5	282.5	93.4	4.4	1.5	-	-
25	C D U	336.0	43.3	1.4	0.4	7.1	2.1	315.0	93.8	-	-
26	C S U	-	-	-	-	-	-	-	-	-	-
27	F.D.P.	86.3	11.1	0.3	0.4	15.3	17.7	25.0	28.9	-	-
28	GRÜNE	29.5	3.8	0.1	0.3	9.1	31.0	1.6	5.3	-	-
29	B 9 0 / G R	-	-	-	-	-	-	-	-	-	-
30	SONSTIGE	14.4	1.9	0.4	2.8	3.1	21.8	1.8	12.8	-	-
31	DARUNTER: R E P	4.6	0.6	0.0	0.5	0.4	7.7	0.6	13.1	-	-
32	P D S	1.3	0.2	-	-	0.5	40.0	0.1	4.0	-	-
33	ZUSAMMEN	776.3	100.0	8.8	1.1	318.5	41.0	348.9	44.9	-	-
H A M											
INSGE											
34	UNGÜLTIG	6.5	0.8	5.3	82.1	0.9	13.4	0.3	4.5	-	-
35	S P D	358.2	41.5	1.1	0.3	328.8	91.8	4.0	1.1	-	-
36	C D U	299.1	34.7	0.4	0.1	8.2	2.7	278.8	93.2	-	-
37	C S U	-	-	-	-	-	-	-	-	-	-
38	F.D.P.	99.0	11.5	0.5	0.5	20.4	20.6	29.4	29.7	-	-
39	GRÜNE	57.4	6.6	0.4	0.7	20.9	36.4	1.0	1.7	-	-
40	B 9 0 / G R	-	-	-	-	-	-	-	-	-	-
41	SONSTIGE	43.0	5.0	1.2	2.7	8.4	19.6	3.8	8.8	-	-
42	DARUNTER: R E P	16.2	1.9	0.1	0.6	0.6	3.6	1.9	12.0	-	-
43	P D S	12.3	1.4	1.0	7.9	5.0	40.9	0.1	0.8	-	-
44	ZUSAMMEN	863.2	100.0	8.8	1.0	387.5	44.9	317.3	36.8	-	-
M Ä N											
45	UNGÜLTIG	2.7	0.7	2.4	89.3	0.2	7.1	0.1	3.6	-	-
46	S P D	159.3	39.8	0.3	0.2	146.8	92.2	2.4	1.5	-	-
47	C D U	133.9	33.4	0.3	0.2	3.8	2.8	124.0	92.6	-	-
48	C S U	-	-	-	-	-	-	-	-	-	-
49	F.D.P.	49.1	12.3	0.3	0.6	10.3	20.9	16.5	33.6	-	-
50	GRÜNE	30.0	7.5	0.3	1.0	12.2	40.8	0.4	1.3	-	-
51	B 9 0 / G R	-	-	-	-	-	-	-	-	-	-
52	SONSTIGE	25.5	6.4	0.8	3.0	4.6	17.9	2.7	10.6	-	-
53	DARUNTER: R E P	10.7	2.7	0.1	0.9	0.2	1.8	1.6	14.5	-	-
54	P D S	8.2	2.0	0.6	7.1	3.1	38.1	0.1	1.2	-	-
55	ZUSAMMEN	400.5	100.0	4.4	1.1	177.9	44.4	146.2	36.5	-	-
F R A U											
56	UNGÜLTIG	3.8	0.8	2.9	76.9	0.7	17.9	0.2	5.1	-	-
57	S P D	199.0	43.0	0.8	0.4	182.0	91.5	1.6	0.8	-	-
58	C D U	165.2	35.7	0.1	0.1	4.4	2.6	154.8	93.7	-	-
59	C S U	-	-	-	-	-	-	-	-	-	-
60	F.D.P.	49.9	10.8	0.2	0.4	10.1	20.2	12.9	25.9	-	-
61	GRÜNE	27.4	5.9	0.1	0.4	8.6	31.6	0.6	2.1	-	-
62	B 9 0 / G R	-	-	-	-	-	-	-	-	-	-
63	SONSTIGE	17.5	3.8	0.4	2.2	3.9	22.2	1.1	6.1	-	-
64	DARUNTER: R E P	5.5	1.2	-	-	0.4	7.0	0.4	7.0	-	-
65	P D S	4.2	0.9	0.4	9.3	1.9	46.5	-	-	-	-
66	ZUSAMMEN	462.6	100.0	4.5	1.0	209.6	45.3	171.1	37.0	-	-

WAHLBETEILIGUNG IN DEN LÄNDERN 1990
NISSE DER STICHPROBE)

MÄNNER							FRAUEN										LFD. NR.		
TIGTE LT. WÄHLERVERZEICHNIS				WÄHLER			WAHLBERECHTIGTE LT. WÄHLERVERZEICHNIS				WÄHLER			WAHL- BE- TEILI- GUNG 1)					
MIT		OHNE					ZUSAMMEN		MIT		OHNE								
WAHLSCHEIN							WAHLSCHEIN												
1000	%	1000	%	1000			1000	%	1000	%	1000	%	1000	%					

(O S T)

5.4	4.0	292.7	5.3	169.7	4.1	58.0	285.8	4.4	5.4	2.9	280.4	4.4	154.8	3.3	55.2	01
9.0	6.7	438.2	7.9	239.9	5.9	54.8	430.7	6.6	9.4	5.0	421.4	6.6	228.5	4.8	54.2	02
12.3	9.1	637.5	11.5	383.3	9.4	60.1	622.1	9.5	10.7	5.8	611.4	9.6	378.8	8.0	62.0	03
8.4	6.2	584.3	10.5	387.7	9.5	66.4	582.6	8.9	9.0	4.9	573.6	9.0	400.6	8.5	69.8	04
10.1	7.5	575.6	10.4	421.2	10.3	73.2	568.7	8.7	10.8	5.8	557.9	8.7	424.5	9.0	76.1	05
8.2	6.1	425.2	7.7	328.8	8.0	77.3	437.7	6.7	9.0	4.9	428.7	6.7	333.8	7.1	77.9	06
12.5	9.3	497.6	9.0	400.5	9.8	80.5	524.9	8.0	13.6	7.3	511.3	8.0	414.2	8.8	81.0	07
25.5	19.0	1049.7	19.0	879.7	21.5	83.8	1112.1	16.9	29.7	16.0	1082.4	17.0	900.3	19.1	83.2	08
19.9	14.8	607.5	11.0	534.5	13.1	88.0	944.3	14.4	30.5	16.4	913.8	14.3	779.5	16.5	85.3	09
22.9	17.1	430.7	7.8	349.8	8.5	81.2	1055.5	16.1	57.8	31.1	997.7	15.6	710.1	15.0	71.2	10
134.1	100.0	5538.9	100.0	4095.1	100.0	73.9	6564.4	100.0	186.0	100.0	6378.4	100.0	4725.1	100.0	74.1	11

2 STIMMABGABE IN DER KOMBINATION

(HOCHGERECHNETE ERGEBE

LFD. NR.	PARTEI	ZWEITSTIMMEN		ERSTSTIMMEN							
		INSGESAMT		UNGÜLTIG		S P D		C D U		C S U	
		1000	%	1000	%	1000	%	1000	%	1000	%
SCHLESWIG -											
I N S G E											
01	UNGÜLTIG	12.6	0.8	8.6	68.3	2.1	16.4	1.5	11.6	-	-
02	S P D	578.7	38.8	2.6	0.4	543.0	93.8	8.7	1.5	-	-
03	C D U	636.8	42.7	2.3	0.4	15.5	2.4	596.0	93.6	-	-
04	C S U	-	-	-	-	-	-	-	-	-	-
05	F.D.P.	169.1	11.3	0.8	0.5	30.6	18.1	55.9	33.1	-	-
06	G R Ü N E	56.2	3.8	0.3	0.5	19.6	34.9	2.7	4.7	-	-
07	B 9 0 / G R	-	-	-	-	-	-	-	-	-	-
08	SONSTIGE	38.3	2.6	0.9	2.4	7.5	19.5	4.4	11.4	-	-
09	DARUNTER:	17.5	1.2	0.1	0.6	1.2	7.1	2.1	11.8	-	-
10	R E P P D S	4.8	0.3	0.1	1.0	2.2	45.5	0.3	5.8	-	-
11	ZUSAMMEN	1491.7	100.0	15.5	1.0	618.2	41.4	669.2	44.9	-	-
M Ä N											
12	UNGÜLTIG	5.0	0.7	3.6	72.1	0.8	16.2	0.4	8.1	-	-
13	S P D	276.2	38.6	1.0	0.4	260.4	94.3	4.3	1.6	-	-
14	C D U	300.8	42.0	0.9	0.3	8.4	2.8	281.0	93.4	-	-
15	C S U	-	-	-	-	-	-	-	-	-	-
16	F.D.P.	82.8	11.6	0.5	0.6	15.3	18.5	31.0	37.4	-	-
17	G R Ü N E	26.7	3.7	0.2	0.6	10.5	39.3	1.1	4.1	-	-
18	B 9 0 / G R	-	-	-	-	-	-	-	-	-	-
19	SONSTIGE	23.8	3.3	0.5	2.2	4.3	18.2	2.5	10.6	-	-
20	DARUNTER:	12.9	1.8	0.1	0.6	0.9	6.9	1.5	11.4	-	-
21	R E P P D S	3.6	0.5	0.1	1.4	1.7	47.5	0.2	6.4	-	-
22	ZUSAMMEN	715.4	100.0	6.7	0.9	299.7	41.9	320.3	44.8	-	-
F R A U											
23	UNGÜLTIG	7.6	1.0	5.0	65.9	1.3	16.6	1.1	13.9	-	-
24	S P D	302.4	39.0	1.6	0.5	282.5	93.4	4.4	1.5	-	-
25	C D U	336.0	43.3	1.4	0.4	7.1	2.1	315.0	93.8	-	-
26	C S U	-	-	-	-	-	-	-	-	-	-
27	F.D.P.	86.3	11.1	0.3	0.4	15.3	17.7	25.0	28.9	-	-
28	G R Ü N E	29.5	3.8	0.1	0.3	9.1	31.0	1.6	5.3	-	-
29	B 9 0 / G R	-	-	-	-	-	-	-	-	-	-
30	SONSTIGE	14.4	1.9	0.4	2.8	3.1	21.8	1.8	12.8	-	-
31	DARUNTER:	4.6	0.6	0.0	0.5	0.4	7.7	0.6	13.1	-	-
32	R E P P D S	1.3	0.2	-	-	0.5	40.0	0.1	4.0	-	-
33	ZUSAMMEN	776.3	100.0	8.8	1.1	318.5	41.0	348.9	44.9	-	-
H A M											
I N S G E											
34	UNGÜLTIG	6.5	0.8	5.3	82.1	0.9	13.4	0.3	4.5	-	-
35	S P D	358.2	41.5	1.1	0.3	328.8	91.8	4.0	1.1	-	-
36	C D U	299.1	34.7	0.4	0.1	8.2	2.7	278.8	93.2	-	-
37	C S U	-	-	-	-	-	-	-	-	-	-
38	F.D.P.	99.0	11.5	0.5	0.5	20.4	20.6	29.4	29.7	-	-
39	G R Ü N E	57.4	6.6	0.4	0.7	20.9	36.4	1.0	1.7	-	-
40	B 9 0 / G R	-	-	-	-	-	-	-	-	-	-
41	SONSTIGE	43.0	5.0	1.2	2.7	8.4	19.6	3.8	8.8	-	-
42	DARUNTER:	16.2	1.9	0.1	0.6	0.6	3.6	1.9	12.0	-	-
43	R E P P D S	12.3	1.4	1.0	7.9	5.0	40.9	0.1	0.8	-	-
44	ZUSAMMEN	863.2	100.0	8.8	1.0	387.5	44.9	317.3	36.8	-	-
M Ä N											
45	UNGÜLTIG	2.7	0.7	2.4	89.3	0.2	7.1	0.1	3.6	-	-
46	S P D	159.3	39.8	0.3	0.2	146.8	92.2	2.4	1.5	-	-
47	C D U	133.9	33.4	0.3	0.2	3.8	2.8	124.0	92.6	-	-
48	C S U	-	-	-	-	-	-	-	-	-	-
49	F.D.P.	49.1	12.3	0.3	0.6	10.3	20.9	16.5	33.6	-	-
50	G R Ü N E	30.0	7.5	0.3	1.0	12.2	40.8	0.4	1.3	-	-
51	B 9 0 / G R	-	-	-	-	-	-	-	-	-	-
52	SONSTIGE	25.5	6.4	0.8	3.0	4.6	17.9	2.7	10.6	-	-
53	DARUNTER:	10.7	2.7	0.1	0.9	0.2	1.8	1.6	14.5	-	-
54	R E P P D S	8.2	2.0	0.6	7.1	3.1	38.1	0.1	1.2	-	-
55	ZUSAMMEN	400.5	100.0	4.4	1.1	177.9	44.4	146.2	36.5	-	-
F R A U											
56	UNGÜLTIG	3.8	0.8	2.9	76.9	0.7	17.9	0.2	5.1	-	-
57	S P D	199.0	43.0	0.8	0.4	182.0	91.5	1.6	0.8	-	-
58	C D U	165.2	35.7	0.1	0.1	4.4	2.6	154.8	93.7	-	-
59	C S U	-	-	-	-	-	-	-	-	-	-
60	F.D.P.	49.9	10.8	0.2	0.4	10.1	20.2	12.9	25.9	-	-
61	G R Ü N E	27.4	5.9	0.1	0.4	8.6	31.6	0.6	2.1	-	-
62	B 9 0 / G R	-	-	-	-	-	-	-	-	-	-
63	SONSTIGE	17.5	3.8	0.4	2.2	3.9	22.2	1.1	6.1	-	-
64	DARUNTER:	5.5	1.2	-	-	0.4	7.0	0.4	7.0	-	-
65	R E P P D S	4.2	0.9	0.4	9.3	1.9	46.5	-	-	-	-
66	ZUSAMMEN	462.6	100.0	4.5	1.0	209.6	45.3	171.1	37.0	-	-

DER ERST- UND ZWEITSTIMMEN 1990
NISSE DER STICHPROBE)

INSGESAMT												LFD. NR.
F.D.P.		GRÜNE		B 9 0 / G R		SONSTIGE		DARUNTER				
								R E P		P D S		
1000	%	1000	%	1000	%	1000	%	1000	%	1000	%	
H O L S T E I N												
S A M T												
0.2	1.4	0.2	1.4	-	-	0.1	0.8	-	-	-	-	01
5.7	1.0	16.4	2.8	-	-	2.3	0.4	0.8	0.1	-	-	02
15.6	2.5	3.6	0.6	-	-	3.7	0.6	2.2	0.3	-	-	03
-	-	-	-	-	-	-	-	-	-	-	-	04
75.8	44.8	4.3	2.5	-	-	1.7	1.0	0.5	0.3	-	-	05
1.5	2.7	31.6	56.3	-	-	0.5	0.9	0.1	0.1	-	-	06
-	-	-	-	-	-	-	-	-	-	-	-	07
1.6	4.1	3.7	9.6	-	-	20.3	52.9	14.0	36.6	-	-	08
0.2	1.3	0.2	0.9	-	-	13.7	78.4	13.0	74.2	-	-	09
0.2	4.2	1.7	35.6	-	-	0.4	7.9	0.1	1.6	-	-	10
100.4	6.7	59.7	4.0	-	-	28.6	1.9	17.6	1.2	-	-	11
N E R												
0.1	1.0	0.1	1.0	-	-	0.1	1.5	-	-	-	-	12
2.4	0.9	6.9	2.5	-	-	1.2	0.4	0.6	0.2	-	-	13
7.0	2.3	1.2	0.4	-	-	2.3	0.8	1.5	0.5	-	-	14
-	-	-	-	-	-	-	-	-	-	-	-	15
33.8	40.8	1.4	1.7	-	-	0.9	1.1	0.4	0.5	-	-	16
0.6	2.3	14.1	52.7	-	-	0.3	1.1	0.1	0.2	-	-	17
-	-	-	-	-	-	-	-	-	-	-	-	18
0.8	3.2	2.0	8.5	-	-	13.7	57.3	10.3	43.2	-	-	19
0.2	1.6	0.1	0.8	-	-	10.2	78.8	9.6	74.3	-	-	20
0.1	3.5	1.2	32.6	-	-	0.3	8.5	0.1	2.1	-	-	21
44.6	6.2	25.6	3.6	-	-	18.5	2.6	12.9	1.8	-	-	22
E N												
0.1	1.7	0.1	1.7	-	-	0.0	0.3	-	-	-	-	23
3.3	1.1	9.5	3.1	-	-	1.1	0.4	0.2	0.1	-	-	24
8.7	2.6	2.4	0.7	-	-	1.4	0.4	0.7	0.2	-	-	25
-	-	-	-	-	-	-	-	-	-	-	-	26
42.0	48.7	2.9	3.4	-	-	0.8	0.9	0.1	0.1	-	-	27
0.9	3.1	17.6	59.6	-	-	0.2	0.7	0.0	0.1	-	-	28
-	-	-	-	-	-	-	-	-	-	-	-	29
0.8	5.6	1.6	11.4	-	-	6.6	45.6	3.7	25.8	-	-	30
0.0	0.5	0.1	1.1	-	-	3.6	77.0	3.4	73.8	-	-	31
0.1	6.0	0.6	44.0	-	-	0.1	6.0	-	-	-	-	32
55.9	7.2	34.1	4.4	-	-	10.1	1.3	4.8	0.6	-	-	33
B U R G												
S A M T												
-	-	-	-	-	-	-	-	-	-	-	-	34
4.1	1.1	16.7	4.7	-	-	3.6	1.0	0.6	0.2	-	-	35
8.1	2.7	1.1	0.4	-	-	2.6	0.9	1.1	0.4	-	-	36
-	-	-	-	-	-	-	-	-	-	-	-	37
43.8	44.2	3.0	3.0	-	-	1.9	2.0	0.7	0.7	-	-	38
0.7	1.2	33.6	58.5	-	-	0.9	1.5	0.1	0.2	-	-	39
-	-	-	-	-	-	-	-	-	-	-	-	40
0.4	0.9	5.9	13.8	-	-	23.3	54.2	13.2	30.7	-	-	41
0.1	0.6	0.2	1.2	-	-	13.3	82.0	12.9	79.6	-	-	42
-	-	5.1	41.7	-	-	1.1	8.7	0.1	0.8	-	-	43
57.0	6.6	60.3	7.0	-	-	32.3	3.7	15.6	1.8	-	-	44
N E R												
-	-	-	-	-	-	-	-	-	-	-	-	45
1.4	0.9	6.8	4.3	-	-	1.6	1.0	0.6	0.4	-	-	46
3.6	2.7	0.3	0.2	-	-	1.9	1.4	1.0	0.7	-	-	47
-	-	-	-	-	-	-	-	-	-	-	-	48
20.0	40.7	1.0	2.0	-	-	1.1	2.2	0.4	0.8	-	-	49
0.3	1.0	16.5	55.0	-	-	0.3	1.0	0.1	0.3	-	-	50
-	-	-	-	-	-	-	-	-	-	-	-	51
0.1	0.4	4.2	16.3	-	-	13.2	51.7	8.7	34.2	-	-	52
0.1	0.9	0.1	0.9	-	-	8.6	80.9	8.5	80.0	-	-	53
-	-	3.7	45.2	-	-	0.7	8.3	0.1	1.2	-	-	54
25.3	6.3	28.7	7.2	-	-	18.1	4.5	10.8	2.7	-	-	55
E N												
-	-	-	-	-	-	-	-	-	-	-	-	56
2.7	1.4	9.9	5.0	-	-	2.0	1.0	-	-	-	-	57
4.5	2.7	0.8	0.5	-	-	0.7	0.4	0.1	0.1	-	-	58
-	-	-	-	-	-	-	-	-	-	-	-	59
23.8	47.7	2.0	4.1	-	-	0.9	1.8	0.3	0.6	-	-	60
0.4	1.4	17.1	62.4	-	-	0.6	2.1	-	-	-	-	61
-	-	-	-	-	-	-	-	-	-	-	-	62
0.3	1.7	1.7	10.0	-	-	10.1	57.8	4.5	25.6	-	-	63
-	-	0.1	1.8	-	-	4.7	84.2	4.4	78.9	-	-	64
-	-	1.5	34.9	-	-	0.4	9.3	-	-	-	-	65
31.6	6.8	31.5	6.8	-	-	14.3	3.1	4.9	1.0	-	-	66

2 STIMMABGABE IN DER KOMBINATION

(HOCHGERECHNETE ERGEB

LFD. NR.	PARTEI	ZWEITSTIMMEN				ERSTSTIMMEN									
		INSGESAMT		UNGÜLTIG		S P D		C D U		C S U					
		1000	%	1000	%	1000	%	1000	%	1000	%				
														N I E D E R	
														I N S G E	
01	UNGÜLTIG	34.8	0.8	25.6	73.5	3.8	11.0	4.5	13.0	-	-				
02	S P D	1630.8	38.6	5.2	0.3	1513.1	92.8	29.6	1.8	-	-				
03	C D U	1866.5	44.1	5.5	0.3	55.6	3.0	1737.7	93.1	-	-				
04	C S U	-	-	-	-	-	-	-	-	-	-				
05	F.D.P.	417.4	9.9	2.1	0.5	69.9	16.7	141.5	33.9	-	-				
06	G R Ü N E	176.7	4.2	0.9	0.5	60.9	34.4	8.8	5.0	-	-				
07	B 9 0 / G R	-	-	-	-	-	-	-	-	-	-				
08	SONSTIGE	103.0	2.4	3.5	3.4	20.0	19.4	14.4	14.0	-	-				
09	DARUNTER:	41.5	1.0	1.4	3.3	4.1	9.8	6.5	15.7	-	-				
10	R E P P D S	12.4	0.3	0.6	5.0	5.6	45.7	0.4	2.9	-	-				
11	ZUSAMMEN	4229.3	100.0	42.7	1.0	1723.2	40.7	1936.5	45.8	-	-				
														M Ä N	
12	UNGÜLTIG	15.3	0.8	11.2	73.2	1.6	10.3	2.1	13.5	-	-				
13	S P D	785.4	38.8	2.5	0.3	731.3	93.1	14.3	1.8	-	-				
14	C D U	868.7	42.9	2.3	0.3	27.6	3.2	806.6	92.9	-	-				
15	C S U	-	-	-	-	-	-	-	-	-	-				
16	F.D.P.	211.5	10.4	1.2	0.6	36.0	17.0	78.2	37.0	-	-				
17	G R Ü N E	83.6	4.1	0.5	0.6	31.3	37.5	3.7	4.4	-	-				
18	B 9 0 / G R	-	-	-	-	-	-	-	-	-	-				
19	SONSTIGE	61.3	3.0	2.0	3.2	11.1	18.1	8.5	13.9	-	-				
20	DARUNTER:	29.9	1.5	0.9	3.0	2.9	9.7	4.8	16.2	-	-				
21	R E P P D S	8.3	0.4	0.4	5.0	3.8	46.1	0.2	1.9	-	-				
22	ZUSAMMEN	2025.8	100.0	19.6	1.0	839.0	41.4	913.4	45.1	-	-				
														F R A U	
23	UNGÜLTIG	19.5	0.9	14.4	73.7	2.3	11.6	2.5	12.6	-	-				
24	S P D	845.4	38.4	2.7	0.3	781.8	92.5	15.3	1.8	-	-				
25	C D U	997.8	45.3	3.2	0.3	27.9	2.8	931.0	93.3	-	-				
26	C S U	-	-	-	-	-	-	-	-	-	-				
27	F.D.P.	205.9	9.3	0.9	0.4	33.9	16.4	63.3	30.7	-	-				
28	G R Ü N E	93.1	4.2	0.4	0.4	29.5	31.7	5.2	5.5	-	-				
29	B 9 0 / G R	-	-	-	-	-	-	-	-	-	-				
30	SONSTIGE	41.7	1.9	1.5	3.7	8.9	21.3	5.9	14.1	-	-				
31	DARUNTER:	11.6	0.5	0.5	4.2	1.2	10.0	1.7	14.4	-	-				
32	R E P P D S	4.0	0.2	0.2	4.8	1.8	44.8	0.2	4.8	-	-				
33	ZUSAMMEN	2203.5	100.0	23.2	1.1	884.3	40.1	1023.1	46.4	-	-				
														B R E	
														I N S G E	
34	UNGÜLTIG	3.5	1.0	2.3	64.9	0.6	17.5	0.5	14.6	-	-				
35	S P D	152.3	41.8	0.6	0.4	136.9	89.9	1.8	1.2	-	-				
36	C D U	113.3	31.1	0.4	0.3	4.5	4.0	101.7	89.8	-	-				
37	C S U	-	-	-	-	-	-	-	-	-	-				
38	F.D.P.	46.7	12.8	0.5	1.1	6.4	13.8	10.3	22.0	-	-				
39	G R Ü N E	27.4	7.5	0.2	0.7	6.0	21.8	0.7	2.6	-	-				
40	B 9 0 / G R	-	-	-	-	-	-	-	-	-	-				
41	SONSTIGE	21.2	5.8	0.4	1.9	2.7	12.8	1.1	5.3	-	-				
42	DARUNTER:	8.3	2.3	0.1	0.7	0.3	4.2	0.7	8.9	-	-				
43	R E P P D S	3.8	1.0	0.2	6.0	1.3	33.2	0.0	1.1	-	-				
44	ZUSAMMEN	364.3	100.0	4.4	1.2	157.2	43.1	116.1	31.9	-	-				
														M Ä N	
45	UNGÜLTIG	1.0	0.6	0.8	76.0	0.1	14.0	0.1	8.0	-	-				
46	S P D	70.2	41.8	0.3	0.4	63.2	90.0	1.1	1.5	-	-				
47	C D U	50.8	30.3	0.1	0.2	2.3	4.5	45.1	88.6	-	-				
48	C S U	-	-	-	-	-	-	-	-	-	-				
49	F.D.P.	21.5	12.8	0.3	1.2	3.1	14.3	5.3	24.7	-	-				
50	G R Ü N E	12.3	7.3	0.1	0.5	2.9	23.5	0.3	2.2	-	-				
51	B 9 0 / G R	-	-	-	-	-	-	-	-	-	-				
52	SONSTIGE	11.9	7.1	0.2	2.1	1.3	10.8	0.8	6.7	-	-				
53	DARUNTER:	5.8	3.5	0.0	0.7	0.2	3.5	0.6	10.6	-	-				
54	R E P P D S	2.4	1.4	0.2	7.0	0.8	33.0	0.0	1.7	-	-				
55	ZUSAMMEN	167.8	100.0	1.7	1.0	72.9	43.5	52.6	31.3	-	-				
														F R A U	
56	UNGÜLTIG	2.5	1.3	1.5	60.3	0.5	19.0	0.4	17.4	-	-				
57	S P D	82.1	41.8	0.3	0.4	73.7	89.8	0.8	0.9	-	-				
58	C D U	62.4	31.8	0.3	0.4	2.2	3.5	56.6	90.7	-	-				
59	C S U	-	-	-	-	-	-	-	-	-	-				
60	F.D.P.	25.2	12.8	0.2	1.0	3.4	13.3	5.0	19.7	-	-				
61	G R Ü N E	15.0	7.7	0.1	0.8	3.1	20.5	0.4	2.9	-	-				
62	B 9 0 / G R	-	-	-	-	-	-	-	-	-	-				
63	SONSTIGE	9.2	4.7	0.2	1.8	1.4	15.3	0.3	3.6	-	-				
64	DARUNTER:	2.5	1.3	0.0	0.8	0.1	5.6	0.1	4.8	-	-				
65	R E P P D S	1.4	0.7	0.1	4.3	0.5	33.3	-	-	-	-				
66	ZUSAMMEN	196.5	100.0	2.6	1.3	84.2	42.9	63.5	32.3	-	-				

DER ERST- UND ZWEITSTIMMEN 1990

NISSE DER STICHPROBE)

INSGESAMT												LFD. NR.
F.D.P.		GRÜNE		B 9 0 / G R		SONSTIGE		DARUNTER				
								R E P		P D S		
1000	%	1000	%	1000	%	1000	%	1000	%	1000	%	
S A C H S E N												
S A M T												
0.4	1.2	0.2	0.6	-	-	0.3	0.7	0.1	0.3	-	-	01
13.8	0.8	60.4	3.7	-	-	8.6	0.5	1.5	0.1	-	-	02
45.2	2.4	12.7	0.7	-	-	10.0	0.5	3.7	0.2	-	-	03
-	-	-	-	-	-	-	-	-	-	-	-	04
188.7	45.2	10.7	2.6	-	-	4.5	1.1	0.7	0.2	-	-	05
4.1	2.3	99.3	56.2	-	-	2.7	1.5	0.4	0.2	-	-	06
-	-	-	-	-	-	-	-	-	-	-	-	07
4.9	4.8	10.5	10.2	-	-	49.7	48.2	23.2	22.5	-	-	08
1.5	3.7	1.5	3.5	-	-	26.5	63.9	21.7	52.4	-	-	09
0.1	0.8	4.4	35.2	-	-	1.3	10.4	0.1	0.5	-	-	10
257.1	6.1	193.9	4.6	-	-	75.8	1.8	29.6	0.7	-	-	11
N E R												
0.2	1.1	0.1	0.4	-	-	0.2	1.5	0.1	0.6	-	-	12
5.9	0.8	26.7	3.4	-	-	4.8	0.6	1.2	0.2	-	-	13
21.0	2.4	5.5	0.6	-	-	5.6	0.6	2.7	0.3	-	-	14
-	-	-	-	-	-	-	-	-	-	-	-	15
89.1	42.1	4.4	2.1	-	-	2.6	1.2	0.6	0.3	-	-	16
1.7	2.0	44.8	53.6	-	-	1.6	1.9	0.3	0.3	-	-	17
-	-	-	-	-	-	-	-	-	-	-	-	18
1.9	3.1	6.1	10.0	-	-	31.7	51.7	16.3	26.5	-	-	19
1.0	3.2	1.2	4.1	-	-	19.0	63.7	15.3	51.3	-	-	20
0.0	0.4	3.0	35.7	-	-	0.9	10.9	0.0	0.4	-	-	21
119.8	5.9	87.6	4.3	-	-	46.6	2.3	21.2	1.0	-	-	22
E N												
0.3	1.3	0.1	0.7	-	-	0.0	0.2	-	-	-	-	23
7.9	0.9	33.8	4.0	-	-	3.8	0.5	0.3	0.0	-	-	24
24.2	2.4	7.2	0.7	-	-	4.3	0.4	0.9	0.1	-	-	25
-	-	-	-	-	-	-	-	-	-	-	-	26
99.6	48.4	6.3	3.1	-	-	1.9	0.9	0.1	0.1	-	-	27
2.4	2.6	54.5	58.6	-	-	1.1	1.2	0.1	0.1	-	-	28
-	-	-	-	-	-	-	-	-	-	-	-	29
3.1	7.3	4.4	10.4	-	-	18.0	43.1	6.9	16.5	-	-	30
0.6	5.0	0.2	1.9	-	-	7.5	64.5	6.4	55.1	-	-	31
0.1	1.6	1.4	34.4	-	-	0.4	9.6	0.0	0.8	-	-	32
137.4	6.2	106.3	4.8	-	-	29.3	1.3	8.4	0.4	-	-	33
M E N												
S A M T												
0.0	1.2	0.0	0.6	-	-	0.0	1.2	0.0	0.6	-	-	34
2.2	1.4	9.0	5.9	-	-	1.8	1.2	0.4	0.3	-	-	35
4.3	3.8	1.1	1.0	-	-	1.3	1.2	0.7	0.6	-	-	36
-	-	-	-	-	-	-	-	-	-	-	-	37
27.2	58.3	1.6	3.4	-	-	0.7	1.4	0.2	0.4	-	-	38
0.5	1.8	19.4	70.9	-	-	0.6	2.3	0.1	0.3	-	-	39
-	-	-	-	-	-	-	-	-	-	-	-	40
0.3	1.4	2.2	10.2	-	-	14.5	68.4	7.1	33.8	-	-	41
0.1	1.5	0.0	0.2	-	-	7.0	84.5	6.9	83.0	-	-	42
0.0	1.1	1.8	47.3	-	-	0.4	11.4	0.1	1.6	-	-	43
34.5	9.5	33.3	9.1	-	-	18.9	5.2	8.5	2.3	-	-	44
N E R												
0.0	2.0	-	-	-	-	-	-	-	-	-	-	45
0.8	1.2	4.0	5.7	-	-	0.8	1.2	0.2	0.3	-	-	46
2.1	4.2	0.5	1.0	-	-	0.7	1.5	0.5	1.0	-	-	47
-	-	-	-	-	-	-	-	-	-	-	-	48
11.8	55.0	0.6	3.0	-	-	0.4	1.8	0.1	0.5	-	-	49
0.2	1.8	8.7	70.3	-	-	0.2	1.7	0.0	0.2	-	-	50
-	-	-	-	-	-	-	-	-	-	-	-	51
0.1	1.0	1.1	9.5	-	-	8.3	69.9	4.9	41.1	-	-	52
0.1	1.1	-	-	-	-	4.9	84.0	4.8	82.6	-	-	53
0.0	0.9	1.0	44.3	-	-	0.3	13.0	0.0	1.7	-	-	54
15.1	9.0	14.9	8.9	-	-	10.5	6.3	5.8	3.4	-	-	55
E N												
0.0	0.8	0.0	0.8	-	-	0.0	1.7	0.0	0.8	-	-	56
1.3	1.6	5.0	6.1	-	-	0.9	1.2	0.2	0.2	-	-	57
2.2	3.5	0.6	1.0	-	-	0.6	1.0	0.2	0.3	-	-	58
-	-	-	-	-	-	-	-	-	-	-	-	59
15.4	61.1	1.0	3.8	-	-	0.3	1.1	0.1	0.3	-	-	60
0.3	1.8	10.7	71.3	-	-	0.4	2.7	0.1	0.4	-	-	61
-	-	-	-	-	-	-	-	-	-	-	-	62
0.2	1.8	1.0	11.1	-	-	6.1	66.4	2.2	24.2	-	-	63
0.1	2.4	0.0	0.8	-	-	2.2	85.5	2.1	83.9	-	-	64
0.0	1.4	0.7	52.2	-	-	0.1	8.7	0.0	1.4	-	-	65
19.4	9.9	18.3	9.3	-	-	8.4	4.3	2.8	1.4	-	-	66

2 STIMMABGABE IN DER KOMBINATION

(HOCHGERECHNETE ERGEBE

LFD. NR.	PARTEI	ZWEITSTIMMEN		ERSTSTIMMEN							
		INSGESAMT		UNGÜLTIG		S P D		C D U		C S U	
		1000	%	1000	%	1000	%	1000	%	1000	%
N O R D R H E I N -											
I N S G E											
01	UNGÜLTIG	98.4	1.1	65.3	66.3	14.5	14.8	14.3	14.5	-	-
02	S P D	3786.2	42.0	15.7	0.4	3516.2	92.9	61.8	1.6	-	-
03	C D U	3522.4	39.0	18.3	0.5	115.9	3.3	3242.4	92.1	-	-
04	C S U	-	-	-	-	-	-	-	-	-	-
05	F.D.P.	960.7	10.6	3.9	0.4	165.1	17.2	305.0	31.7	-	-
06	G R Ü N E	373.2	4.1	1.5	0.4	105.4	28.2	14.4	3.9	-	-
07	B 9 0 / G R	-	-	-	-	-	-	-	-	-	-
08	SONSTIGE	281.3	3.1	6.7	2.4	48.5	17.2	30.0	10.7	-	-
09	DARUNTER:	120.6	1.3	2.2	1.8	11.8	9.8	13.2	10.9	-	-
10	R E P P D S	23.8	0.3	0.8	3.5	9.3	39.2	0.6	2.6	-	-
11	ZUSAMMEN	9022.2	100.0	111.4	1.2	3965.7	44.0	3667.9	40.7	-	-
M Ä N											
12	UNGÜLTIG	39.1	0.9	27.1	69.3	5.6	14.3	4.5	11.5	-	-
13	S P D	1819.3	42.3	5.2	0.3	1696.5	93.2	29.0	1.6	-	-
14	C D U	1639.6	38.1	6.6	0.4	58.4	3.6	1501.4	91.6	-	-
15	C S U	-	-	-	-	-	-	-	-	-	-
16	F.D.P.	461.4	10.7	1.8	0.4	79.6	17.3	158.3	34.3	-	-
17	G R Ü N E	179.8	4.2	0.8	0.5	55.6	30.9	6.3	3.5	-	-
18	B 9 0 / G R	-	-	-	-	-	-	-	-	-	-
19	SONSTIGE	161.4	3.8	4.0	2.5	25.1	15.6	16.2	10.0	-	-
20	DARUNTER:	84.3	2.0	1.5	1.8	7.9	9.3	9.5	11.3	-	-
21	R E P P D S	16.1	0.4	0.6	3.9	6.8	42.5	0.4	2.5	-	-
22	ZUSAMMEN	4300.6	100.0	45.5	1.1	1920.8	44.7	1715.7	39.9	-	-
F R A U											
23	UNGÜLTIG	59.3	1.3	38.2	64.3	8.9	15.1	9.8	16.6	-	-
24	S P D	1966.9	41.7	10.5	0.5	1819.7	92.5	32.8	1.7	-	-
25	C D U	1882.8	39.9	11.7	0.6	57.5	3.1	1741.0	92.5	-	-
26	C S U	-	-	-	-	-	-	-	-	-	-
27	F.D.P.	499.2	10.6	2.0	0.4	85.5	17.1	146.7	29.4	-	-
28	G R Ü N E	193.4	4.1	0.7	0.4	49.8	25.8	8.1	4.2	-	-
29	B 9 0 / G R	-	-	-	-	-	-	-	-	-	-
30	SONSTIGE	119.9	2.5	2.7	2.2	23.4	19.5	13.8	11.5	-	-
31	DARUNTER:	36.3	0.8	0.7	1.9	4.0	10.9	3.7	10.1	-	-
32	R E P P D S	7.7	0.2	0.2	2.6	2.5	32.4	0.2	2.9	-	-
33	ZUSAMMEN	4721.6	100.0	65.9	1.4	2044.9	43.3	1952.2	41.3	-	-
H E S											
I N S G E											
34	UNGÜLTIG	46.4	1.5	34.4	74.2	5.2	11.2	5.4	11.7	-	-
35	S P D	1194.1	37.9	6.5	0.5	1097.4	91.9	19.5	1.6	-	-
36	C D U	1277.1	40.5	7.0	0.5	38.3	3.0	1177.9	92.2	-	-
37	C S U	-	-	-	-	-	-	-	-	-	-
38	F.D.P.	332.1	10.5	2.5	0.7	51.2	15.4	111.9	33.7	-	-
39	G R Ü N E	171.6	5.4	0.9	0.5	57.9	33.8	7.8	4.5	-	-
40	B 9 0 / G R	-	-	-	-	-	-	-	-	-	-
41	SONSTIGE	131.6	4.2	6.6	5.0	23.4	17.8	19.4	14.7	-	-
42	DARUNTER:	66.8	2.1	3.3	4.9	9.8	14.7	12.1	18.0	-	-
43	R E P P D S	10.2	0.3	0.6	5.5	4.3	41.7	0.4	3.8	-	-
44	ZUSAMMEN	3152.9	100.0	57.9	1.8	1273.4	40.4	1341.7	42.6	-	-
M Ä N											
45	UNGÜLTIG	18.7	1.2	14.2	76.0	2.1	11.3	1.9	10.0	-	-
46	S P D	570.3	37.9	2.6	0.5	528.1	92.6	9.2	1.6	-	-
47	C D U	597.0	39.7	3.0	0.5	18.8	3.1	548.9	91.9	-	-
48	C S U	-	-	-	-	-	-	-	-	-	-
49	F.D.P.	162.8	10.8	1.1	0.7	25.2	15.5	60.8	37.3	-	-
50	G R Ü N E	77.9	5.2	0.5	0.6	29.6	38.1	3.4	4.3	-	-
51	B 9 0 / G R	-	-	-	-	-	-	-	-	-	-
52	SONSTIGE	77.8	5.2	3.8	4.8	13.1	16.8	12.1	15.5	-	-
53	DARUNTER:	45.0	3.0	2.0	4.5	6.3	14.1	8.7	19.3	-	-
54	R E P P D S	6.6	0.4	0.5	7.0	3.0	45.5	0.3	4.3	-	-
55	ZUSAMMEN	1504.5	100.0	25.1	1.7	616.9	41.0	636.2	42.3	-	-
F R A U											
56	UNGÜLTIG	27.7	1.7	20.2	72.9	3.1	11.2	3.6	12.8	-	-
57	S P D	623.8	37.8	3.9	0.6	569.3	91.3	10.3	1.6	-	-
58	C D U	680.1	41.3	4.1	0.6	19.5	2.9	629.0	92.5	-	-
59	C S U	-	-	-	-	-	-	-	-	-	-
60	F.D.P.	169.3	10.3	1.3	0.8	26.0	15.4	51.1	30.2	-	-
61	G R Ü N E	93.7	5.7	0.5	0.5	28.3	30.2	4.4	4.7	-	-
62	B 9 0 / G R	-	-	-	-	-	-	-	-	-	-
63	SONSTIGE	53.7	3.3	2.8	5.2	10.4	19.3	7.3	13.6	-	-
64	DARUNTER:	21.8	1.3	1.2	5.7	3.5	16.0	3.3	15.3	-	-
65	R E P P D S	3.6	0.2	0.1	2.9	1.3	35.0	0.1	2.9	-	-
66	ZUSAMMEN	1648.4	100.0	32.7	2.0	656.6	39.8	705.6	42.8	-	-

DER ERST- UND ZWEITSTIMMEN 1990
NISSE DER STICHPROBE)

INSGESAMT												LFD. NR.
F.D.P.		GRÜNE		B 9 0 / G R		SONSTIGE		DARUNTER				
								R E P		P D S		
1000	%	1000	%	1000	%	1000	%	1000	%	1000	%	
WESTFALEN												
S A M T												
1.6	1.6	1.3	1.3	-	-	1.4	1.4	0.6	0.6	-	-	01
32.3	0.9	134.7	3.6	-	-	25.5	0.7	7.2	0.2	-	-	02
96.2	2.7	26.2	0.7	-	-	23.4	0.7	9.3	0.3	-	-	03
-	-	-	-	-	-	-	-	-	-	-	-	04
446.6	46.5	28.5	3.0	-	-	11.5	1.2	2.1	0.2	-	-	05
8.1	2.2	238.2	63.8	-	-	5.5	1.5	0.6	0.2	-	-	06
-	-	-	-	-	-	-	-	-	-	-	-	07
10.5	3.7	24.1	8.6	-	-	161.6	57.4	81.1	28.8	-	-	08
2.4	2.0	2.5	2.1	-	-	88.5	73.3	77.2	64.0	-	-	09
0.3	1.5	9.8	41.1	-	-	2.9	12.1	0.2	1.0	-	-	10
595.2	6.6	453.1	5.0	-	-	228.9	2.5	100.8	1.1	-	-	11
N E R												
0.6	1.5	0.5	1.4	-	-	0.8	2.0	0.4	1.0	-	-	12
14.2	0.8	60.6	3.3	-	-	13.8	0.8	4.7	0.3	-	-	13
47.3	2.9	12.4	0.8	-	-	13.5	0.8	6.7	0.4	-	-	14
-	-	-	-	-	-	-	-	-	-	-	-	15
202.9	44.0	12.3	2.7	-	-	6.4	1.4	1.5	0.3	-	-	16
3.7	2.0	110.8	61.6	-	-	2.6	1.5	0.3	0.2	-	-	17
-	-	-	-	-	-	-	-	-	-	-	-	18
4.6	2.9	12.6	7.8	-	-	98.9	61.3	56.5	35.0	-	-	19
1.7	2.0	1.5	1.8	-	-	62.1	73.7	53.9	63.9	-	-	20
0.2	1.1	6.5	40.2	-	-	1.6	9.8	0.2	1.2	-	-	21
273.4	6.4	209.3	4.9	-	-	136.0	3.2	70.1	1.6	-	-	22
E N												
1.0	1.7	0.7	1.3	-	-	0.6	1.1	0.2	0.3	-	-	23
18.0	0.9	74.1	3.8	-	-	11.7	0.6	2.4	0.1	-	-	24
48.8	2.6	13.8	0.7	-	-	9.9	0.5	2.6	0.1	-	-	25
-	-	-	-	-	-	-	-	-	-	-	-	26
243.7	48.8	16.2	3.2	-	-	5.1	1.0	0.6	0.1	-	-	27
4.4	2.3	127.5	65.9	-	-	2.9	1.5	0.3	0.2	-	-	28
-	-	-	-	-	-	-	-	-	-	-	-	29
5.9	4.9	11.5	9.6	-	-	62.7	52.3	24.6	20.5	-	-	30
0.6	1.8	1.0	2.7	-	-	26.4	72.6	23.3	64.3	-	-	31
0.2	2.3	3.3	43.0	-	-	1.3	16.8	0.0	0.6	-	-	32
321.8	6.8	243.8	5.2	-	-	92.9	2.0	30.7	0.7	-	-	33
S E N												
S A M T												
0.7	1.5	0.1	0.2	-	-	0.5	1.1	0.1	0.3	-	-	34
11.3	0.9	52.8	4.4	-	-	6.8	0.6	1.6	0.1	-	-	35
34.4	2.7	10.0	0.8	-	-	9.5	0.7	4.2	0.3	-	-	36
-	-	-	-	-	-	-	-	-	-	-	-	37
153.8	46.3	9.3	2.8	-	-	3.5	1.1	0.7	0.2	-	-	38
4.1	2.4	98.6	57.4	-	-	2.3	1.4	0.2	0.1	-	-	39
-	-	-	-	-	-	-	-	-	-	-	-	40
6.4	4.9	9.2	7.0	-	-	66.6	50.6	29.2	22.2	-	-	41
2.7	4.1	1.2	1.8	-	-	37.7	56.5	27.1	40.5	-	-	42
0.2	2.4	3.7	36.6	-	-	1.0	10.0	0.1	1.0	-	-	43
210.7	6.7	179.9	5.7	-	-	89.3	2.8	36.1	1.1	-	-	44
N E R												
0.2	1.3	0.0	0.2	-	-	0.2	1.1	-	-	-	-	45
4.5	0.8	22.6	4.0	-	-	3.3	0.6	1.1	0.2	-	-	46
16.0	2.7	4.5	0.7	-	-	6.0	1.0	2.8	0.5	-	-	47
-	-	-	-	-	-	-	-	-	-	-	-	48
70.0	43.0	3.8	2.3	-	-	1.9	1.2	0.5	0.3	-	-	49
1.8	2.3	41.4	53.2	-	-	1.2	1.5	0.2	0.2	-	-	50
-	-	-	-	-	-	-	-	-	-	-	-	51
3.0	3.9	4.2	5.4	-	-	41.7	53.5	19.5	25.1	-	-	52
1.7	3.8	0.6	1.4	-	-	25.6	56.9	18.1	40.1	-	-	53
0.1	1.6	2.0	31.0	-	-	0.7	10.7	0.1	1.6	-	-	54
95.5	6.3	76.6	5.1	-	-	54.2	3.6	24.1	1.6	-	-	55
E N												
0.5	1.7	0.1	0.3	-	-	0.3	1.1	0.1	0.5	-	-	56
6.8	1.1	30.1	4.8	-	-	3.4	0.5	0.5	0.1	-	-	57
18.4	2.7	5.5	0.8	-	-	3.6	0.5	1.4	0.2	-	-	58
-	-	-	-	-	-	-	-	-	-	-	-	59
83.8	49.5	5.5	3.2	-	-	1.6	0.9	0.3	0.2	-	-	60
2.3	2.5	57.1	60.9	-	-	1.2	1.2	0.1	0.1	-	-	61
-	-	-	-	-	-	-	-	-	-	-	-	62
3.4	6.3	4.9	9.2	-	-	24.9	46.4	9.7	18.0	-	-	63
1.1	4.8	0.6	2.6	-	-	12.1	55.6	9.0	41.2	-	-	64
0.1	3.9	1.7	46.6	-	-	0.3	8.7	-	-	-	-	65
115.2	7.0	103.3	6.3	-	-	35.0	2.1	12.1	0.7	-	-	66

2 STIMMABGABE IN DER KOMBINATION

(HOCHGERECHNETE ERGEB

LFD. NR.	PARTEI	ZWEITSTIMMEN				ERSTSTIMMEN							
		INSGESAMT		UNGÜLTIG		S P D		C D U		C S U			
		1000	%	1000	%	1000	%	1000	%	1000	%		
R H E I N L A N D -													
I N S G E													
01	UNGÜLTIG	31.9	1.5	24.2	75.7	3.2	10.2	3.3	10.5	-	-		
02	S P D	761.9	35.3	4.5	0.6	701.8	92.1	16.7	2.2	-	-		
03	C D U	984.4	45.7	8.1	0.8	29.5	3.0	899.5	91.4	-	-		
04	C S U	-	-	-	-	-	-	-	-	-	-		
05	F.D.P.	216.5	10.0	2.4	1.1	32.9	15.2	66.1	30.5	-	-		
06	G R Ü N E	78.2	3.6	0.6	0.8	21.9	28.0	3.5	4.5	-	-		
07	B 9 0 / G R	-	-	-	-	-	-	-	-	-	-		
08	SONSTIGE	82.3	3.8	2.6	3.2	13.0	15.8	10.2	12.4	-	-		
09	DARUNTER: R E P	38.0	1.8	0.6	1.6	3.2	8.4	3.8	10.1	-	-		
10	P D S	3.5	0.2	0.1	4.1	1.6	45.0	0.1	4.1	-	-		
11	ZUSAMMEN	2155.2	100.0	42.3	2.0	802.3	37.2	999.3	46.4	-	-		
M Ä N													
12	UNGÜLTIG	13.6	1.3	10.4	76.7	1.4	10.3	1.2	9.1	-	-		
13	S P D	374.4	36.1	1.7	0.5	346.8	92.6	7.8	2.1	-	-		
14	C D U	457.2	44.0	3.2	0.7	14.4	3.2	417.7	91.4	-	-		
15	C S U	-	-	-	-	-	-	-	-	-	-		
16	F.D.P.	108.2	10.4	1.3	1.2	15.9	14.7	34.9	32.3	-	-		
17	G R Ü N E	37.1	3.6	0.3	0.9	10.8	29.2	1.7	4.6	-	-		
18	B 9 0 / G R	-	-	-	-	-	-	-	-	-	-		
19	SONSTIGE	48.0	4.6	1.5	3.2	6.6	13.7	5.2	10.8	-	-		
20	DARUNTER: R E P	26.3	2.5	0.4	1.7	1.9	7.3	2.4	9.0	-	-		
21	P D S	2.5	0.2	0.1	4.0	1.2	46.8	0.1	5.6	-	-		
22	ZUSAMMEN	1038.4	100.0	18.5	1.8	396.0	38.1	468.5	45.1	-	-		
F R A U													
23	UNGÜLTIG	18.4	1.6	13.8	75.1	1.8	10.0	2.1	11.5	-	-		
24	S P D	387.4	34.7	2.8	0.7	355.0	91.6	8.9	2.3	-	-		
25	C D U	527.2	47.2	4.9	0.9	15.1	2.9	481.8	91.4	-	-		
26	C S U	-	-	-	-	-	-	-	-	-	-		
27	F.D.P.	108.4	9.7	1.1	1.0	17.0	15.7	31.2	28.8	-	-		
28	G R Ü N E	41.2	3.7	0.2	0.6	11.1	26.9	1.8	4.4	-	-		
29	B 9 0 / G R	-	-	-	-	-	-	-	-	-	-		
30	SONSTIGE	34.2	3.1	1.1	3.2	6.4	18.7	5.0	14.6	-	-		
31	DARUNTER: R E P	11.6	1.0	0.2	1.4	1.3	11.0	1.5	12.5	-	-		
32	P D S	1.0	0.1	0.0	4.3	0.4	40.4	-	-	-	-		
33	ZUSAMMEN	1116.8	100.0	23.8	2.1	406.3	36.4	530.8	47.5	-	-		
B A D E N -													
I N S G E													
34	UNGÜLTIG	71.6	1.4	50.8	71.0	6.2	8.6	11.2	15.7	-	-		
35	S P D	1456.8	29.2	7.7	0.5	1266.2	86.9	45.5	3.1	-	-		
36	C D U	2304.1	46.1	15.1	0.7	57.6	2.5	2107.8	91.5	-	-		
37	C S U	-	-	-	-	-	-	-	-	-	-		
38	F.D.P.	578.3	11.6	4.2	0.7	87.2	15.1	202.1	34.9	-	-		
39	G R Ü N E	257.3	5.1	1.7	0.7	73.3	28.5	15.8	6.1	-	-		
40	B 9 0 / G R	-	-	-	-	-	-	-	-	-	-		
41	SONSTIGE	329.3	6.6	9.2	2.8	40.1	12.2	46.8	14.2	-	-		
42	DARUNTER: R E P	169.8	3.4	2.3	1.4	12.3	7.3	17.3	10.2	-	-		
43	P D S	10.2	0.2	0.6	6.4	4.0	39.2	0.2	2.5	-	-		
44	ZUSAMMEN	4997.3	100.0	88.8	1.8	1530.6	30.6	2429.1	48.6	-	-		
M Ä N													
45	UNGÜLTIG	26.7	1.1	19.0	71.2	2.5	9.3	3.8	14.2	-	-		
46	S P D	710.0	29.4	3.5	0.5	621.2	87.5	21.9	3.1	-	-		
47	C D U	1065.6	44.2	5.5	0.5	26.9	2.5	973.1	91.3	-	-		
48	C S U	-	-	-	-	-	-	-	-	-	-		
49	F.D.P.	293.1	12.2	2.5	0.9	43.3	14.8	109.4	37.3	-	-		
50	G R Ü N E	120.9	5.0	0.5	0.5	37.6	31.1	7.3	6.1	-	-		
51	B 9 0 / G R	-	-	-	-	-	-	-	-	-	-		
52	SONSTIGE	194.8	8.1	4.7	2.4	21.3	10.9	25.4	13.0	-	-		
53	DARUNTER: R E P	114.9	4.8	1.1	1.0	8.2	7.2	12.7	11.0	-	-		
54	P D S	7.3	0.3	0.4	6.1	3.2	44.2	0.1	1.4	-	-		
55	ZUSAMMEN	2411.1	100.0	35.8	1.5	752.8	31.2	1140.9	47.3	-	-		
F R A U													
56	UNGÜLTIG	44.9	1.7	31.8	70.9	3.7	8.2	7.4	16.6	-	-		
57	S P D	746.8	28.9	4.2	0.6	645.1	86.4	23.7	3.2	-	-		
58	C D U	1238.5	47.9	9.5	0.8	30.6	2.5	1134.7	91.6	-	-		
59	C S U	-	-	-	-	-	-	-	-	-	-		
60	F.D.P.	285.2	11.0	1.7	0.6	43.9	15.4	92.6	32.5	-	-		
61	G R Ü N E	136.4	5.3	1.1	0.8	35.7	26.2	8.5	6.2	-	-		
62	B 9 0 / G R	-	-	-	-	-	-	-	-	-	-		
63	SONSTIGE	134.5	5.2	4.5	3.4	18.8	14.0	21.4	15.9	-	-		
64	DARUNTER: R E P	54.8	2.1	1.2	2.2	4.1	7.5	4.6	8.5	-	-		
65	P D S	2.8	0.1	0.2	7.0	0.7	26.3	0.1	5.3	-	-		
66	ZUSAMMEN	2586.2	100.0	53.0	2.0	777.8	30.1	1288.2	49.8	-	-		

DER ERST- UND ZWEITSTIMMEN 1990
NISSE DER STICHPROBE)

INSGESAMT													LFD. NR.	
F.D.P.		GRÜNE		B 9 0 / G R		SONSTIGE		DARUNTER						
								R E P		P D S				
1000	%	1000	%	1000	%	1000	%	1000	%	1000	%			
P F A L Z														
S A M T														
0.6	1.8	0.2	0.8	-	-	0.3	1.0	0.1	0.4	-	-	01		
7.9	1.0	25.9	3.4	-	-	5.1	0.7	2.0	0.3	-	-	02		
30.1	3.1	9.0	0.9	-	-	8.2	0.8	3.6	0.4	-	-	03		
-	-	-	-	-	-	-	-	-	-	-	-	04		
105.0	48.5	7.1	3.3	-	-	3.0	1.4	1.0	0.5	-	-	05		
2.1	2.7	49.1	62.8	-	-	1.0	1.3	0.2	0.2	-	-	06		
-	-	-	-	-	-	-	-	-	-	-	-	07		
4.3	5.2	5.5	6.7	-	-	46.7	56.7	28.8	35.1	-	-	08		
1.0	2.6	0.9	2.2	-	-	28.5	75.0	27.5	72.5	-	-	09		
0.1	2.3	1.3	38.6	-	-	0.2	5.8	0.0	1.2	-	-	10		
150.0	7.0	96.9	4.5	-	-	64.4	3.0	35.8	1.7	-	-	11		
N E R														
0.3	2.2	0.1	0.4	-	-	0.2	1.2	0.1	0.9	-	-	12		
3.2	0.8	11.9	3.2	-	-	3.1	0.8	1.3	0.4	-	-	13		
13.4	2.9	3.5	0.8	-	-	4.8	1.1	2.6	0.6	-	-	14		
-	-	-	-	-	-	-	-	-	-	-	-	15		
50.9	47.0	3.5	3.2	-	-	1.7	1.6	0.6	0.6	-	-	16		
1.0	2.6	22.7	61.3	-	-	0.5	1.4	0.1	0.2	-	-	17		
-	-	-	-	-	-	-	-	-	-	-	-	18		
2.1	4.4	2.7	5.6	-	-	29.9	62.3	20.4	42.5	-	-	19		
0.8	3.2	0.4	1.7	-	-	20.3	77.1	19.6	74.4	-	-	20		
0.0	1.6	0.9	37.1	-	-	0.1	4.8	0.0	0.8	-	-	21		
70.9	6.8	44.3	4.3	-	-	40.2	3.9	25.2	2.4	-	-	22		
E N														
0.3	1.5	0.2	1.0	-	-	0.2	0.9	0.0	0.1	-	-	23		
4.7	1.2	14.0	3.6	-	-	2.0	0.5	0.6	0.2	-	-	24		
16.6	3.2	5.5	1.0	-	-	3.4	0.6	1.0	0.2	-	-	25		
-	-	-	-	-	-	-	-	-	-	-	-	26		
54.2	50.0	3.6	3.4	-	-	1.3	1.2	0.4	0.4	-	-	27		
1.1	2.7	26.4	64.1	-	-	0.5	1.3	0.1	0.2	-	-	28		
-	-	-	-	-	-	-	-	-	-	-	-	29		
2.1	6.2	2.9	8.3	-	-	16.8	49.0	8.4	24.6	-	-	30		
0.2	1.4	0.4	3.5	-	-	8.2	70.2	7.9	68.1	-	-	31		
0.0	4.3	0.4	42.6	-	-	0.1	8.5	0.0	2.1	-	-	32		
79.0	7.1	52.6	4.7	-	-	24.2	2.2	10.6	0.9	-	-	33		
W U R T T E M B E R G														
S A M T														
0.8	1.2	0.6	0.8	-	-	1.9	2.6	0.6	0.8	-	-	34		
25.3	1.7	89.2	6.1	-	-	22.9	1.6	7.5	0.5	-	-	35		
66.9	2.9	25.7	1.1	-	-	31.1	1.3	15.9	0.7	-	-	36		
-	-	-	-	-	-	-	-	-	-	-	-	37		
247.3	42.8	24.8	4.3	-	-	12.7	2.2	3.9	0.7	-	-	38		
8.1	3.2	150.9	58.6	-	-	7.4	2.9	1.4	0.5	-	-	39		
-	-	-	-	-	-	-	-	-	-	-	-	40		
14.7	4.5	18.2	5.5	-	-	200.3	60.8	126.7	38.5	-	-	41		
3.6	2.1	3.4	2.0	-	-	130.7	77.0	120.0	70.7	-	-	42		
0.4	3.9	3.9	38.2	-	-	1.0	9.8	0.1	1.0	-	-	43		
363.2	7.3	309.3	6.2	-	-	276.3	5.5	156.1	3.1	-	-	44		
N E R														
0.3	1.1	0.0	0.2	-	-	1.0	3.9	0.4	1.7	-	-	45		
11.3	1.6	40.4	5.7	-	-	11.8	1.7	4.1	0.6	-	-	46		
30.5	2.9	10.7	1.0	-	-	18.8	1.8	10.6	1.0	-	-	47		
-	-	-	-	-	-	-	-	-	-	-	-	48		
119.5	40.8	10.9	3.7	-	-	7.5	2.6	2.5	0.9	-	-	49		
3.3	2.8	69.0	57.1	-	-	3.1	2.6	0.7	0.6	-	-	50		
-	-	-	-	-	-	-	-	-	-	-	-	51		
6.8	3.5	8.8	4.5	-	-	127.8	65.6	84.1	43.2	-	-	52		
2.4	2.1	2.0	1.8	-	-	88.4	76.9	79.9	69.6	-	-	53		
0.3	4.8	2.5	34.7	-	-	0.6	8.8	0.1	1.4	-	-	54		
171.8	7.1	139.8	5.8	-	-	170.0	7.0	102.6	4.3	-	-	55		
E N														
0.5	1.2	0.5	1.2	-	-	0.8	1.9	0.1	0.3	-	-	56		
14.0	1.9	48.8	6.5	-	-	11.1	1.5	3.4	0.5	-	-	57		
36.4	2.9	15.0	1.2	-	-	12.3	1.0	5.3	0.4	-	-	58		
-	-	-	-	-	-	-	-	-	-	-	-	59		
127.9	44.8	13.8	4.8	-	-	5.2	1.8	1.3	0.5	-	-	60		
4.8	3.5	81.9	60.0	-	-	4.3	3.2	0.6	0.5	-	-	61		
-	-	-	-	-	-	-	-	-	-	-	-	62		
7.9	5.9	9.4	7.0	-	-	72.5	53.9	42.6	31.7	-	-	63		
1.2	2.3	1.4	2.5	-	-	42.3	77.1	40.1	73.1	-	-	64		
0.0	1.8	1.3	47.4	-	-	0.3	12.3	-	-	-	-	65		
191.4	7.4	169.5	6.6	-	-	106.3	4.1	53.5	2.1	-	-	66		

2 STIMMABGABE IN DER KOMBINATION
(HOCHGERECHNETE ERGEB

LFD. NR.	PARTEI	ZWEITSTIMMEN		ERSTSTIMMEN							
		INSGESAMT		UNGÜLTIG		S P D		C D U		C S U	
		1000	%	1000	%	1000	%	1000	%	1000	%
B A Y											
I N S G E											
01	UNGÜLTIG	50.1	0.9	29.0	58.0	5.8	11.6	-	-	12.5	25.0
02	S P D	1514.4	27.0	9.8	0.6	1312.7	86.7	-	-	63.2	4.2
03	C D U	-	-	-	-	-	-	-	-	-	-
04	C S U	2880.2	51.3	20.2	0.7	72.1	2.5	-	-	2672.2	92.8
05	F.D.P.	450.9	8.0	5.2	1.2	61.9	13.7	-	-	145.7	32.3
06	G R Ü N E	252.8	4.5	1.6	0.6	59.1	23.4	-	-	14.9	5.9
07	B 9 0 / G R	-	-	-	-	-	-	-	-	-	-
08	SONSTIGE	464.8	8.3	10.9	2.3	47.2	10.1	-	-	70.9	15.3
09	DARUNTER: R E P	284.3	5.1	4.9	1.7	19.7	6.9	-	-	37.3	13.1
10	P D S	11.2	0.2	0.4	3.6	4.4	39.3	-	-	0.4	3.8
11	ZUSAMMEN	5613.2	100.0	76.8	1.4	1558.7	27.8	-	-	2979.4	53.1
M Ä N											
12	UNGÜLTIG	20.9	0.8	13.4	64.0	2.4	11.4	-	-	3.8	18.0
13	S P D	744.5	27.5	4.2	0.6	649.0	87.2	-	-	30.1	4.0
14	C D U	-	-	-	-	-	-	-	-	-	-
15	C S U	1331.9	49.2	9.1	0.7	35.5	2.7	-	-	1228.6	92.2
16	F.D.P.	225.5	8.3	2.8	1.2	31.6	14.0	-	-	76.9	34.1
17	G R Ü N E	120.5	4.4	0.8	0.7	30.7	25.5	-	-	6.1	5.1
18	B 9 0 / G R	-	-	-	-	-	-	-	-	-	-
19	SONSTIGE	265.8	9.8	6.0	2.2	25.3	9.5	-	-	39.2	14.8
20	DARUNTER: R E P	182.8	6.7	3.0	1.6	12.6	6.9	-	-	25.2	13.8
21	P D S	8.1	0.3	0.2	2.3	3.2	39.9	-	-	0.3	4.2
22	ZUSAMMEN	2709.1	100.0	36.2	1.3	774.5	28.6	-	-	1384.7	51.1
F R A U											
23	UNGÜLTIG	29.2	1.0	15.7	53.7	3.4	11.8	-	-	8.8	30.1
24	S P D	769.9	26.5	5.6	0.7	663.7	86.2	-	-	33.0	4.3
25	C D U	-	-	-	-	-	-	-	-	-	-
26	C S U	1548.3	53.3	11.1	0.7	36.6	2.4	-	-	1443.6	93.2
27	F.D.P.	225.4	7.8	2.5	1.1	30.3	13.5	-	-	68.7	30.5
28	G R Ü N E	132.3	4.6	0.8	0.6	28.4	21.5	-	-	8.8	6.7
29	B 9 0 / G R	-	-	-	-	-	-	-	-	-	-
30	SONSTIGE	199.0	6.9	5.0	2.5	21.8	11.0	-	-	31.7	15.9
31	DARUNTER: R E P	101.6	3.5	1.9	1.9	7.1	7.0	-	-	12.1	11.9
32	P D S	3.1	0.1	0.2	6.9	1.2	37.9	-	-	0.1	2.6
33	ZUSAMMEN	2904.0	100.0	40.6	1.4	784.2	27.0	-	-	1594.7	54.9
S A A R											
I N S G E											
34	UNGÜLTIG	8.7	1.4	5.8	66.8	1.6	17.9	1.0	11.8	-	-
35	S P D	331.8	51.7	1.6	0.5	315.0	94.9	5.1	1.5	-	-
36	C D U	236.2	36.8	1.5	0.6	6.4	2.7	220.6	93.4	-	-
37	C S U	-	-	-	-	-	-	-	-	-	-
38	F.D.P.	35.3	5.5	0.2	0.5	4.6	13.0	10.1	28.5	-	-
39	G R Ü N E	13.5	2.1	0.1	1.1	4.1	30.4	0.9	6.9	-	-
40	B 9 0 / G R	-	-	-	-	-	-	-	-	-	-
41	SONSTIGE	16.2	2.5	1.2	7.4	3.4	20.8	2.4	14.8	-	-
42	DARUNTER: R E P	6.1	0.9	0.6	10.6	1.7	27.5	1.2	19.9	-	-
43	P D S	0.8	0.1	0.1	7.3	0.4	56.1	0.0	2.4	-	-
44	ZUSAMMEN	641.7	100.0	10.5	1.6	335.1	52.2	240.1	37.4	-	-
M Ä N											
45	UNGÜLTIG	3.5	1.1	2.4	69.5	0.6	15.8	0.4	10.5	-	-
46	S P D	160.5	52.7	0.5	0.3	153.2	95.5	2.4	1.5	-	-
47	C D U	108.1	35.5	0.4	0.4	3.1	2.9	101.0	93.5	-	-
48	C S U	-	-	-	-	-	-	-	-	-	-
49	F.D.P.	17.4	5.7	0.1	0.6	2.1	11.8	5.4	31.2	-	-
50	G R Ü N E	6.0	2.0	0.1	0.9	1.9	30.7	0.5	7.6	-	-
51	B 9 0 / G R	-	-	-	-	-	-	-	-	-	-
52	SONSTIGE	9.3	3.0	0.7	7.1	1.6	17.5	1.5	15.7	-	-
53	DARUNTER: R E P	4.3	1.4	0.5	10.7	1.0	23.9	0.9	21.4	-	-
54	P D S	0.5	0.2	0.0	7.1	0.2	46.4	0.0	3.6	-	-
55	ZUSAMMEN	304.7	100.0	4.1	1.3	162.4	53.3	111.2	36.5	-	-
F R A U											
56	UNGÜLTIG	5.3	1.6	3.4	65.0	1.0	19.2	0.7	12.6	-	-
57	S P D	171.3	50.9	1.2	0.7	161.8	94.4	2.7	1.6	-	-
58	C D U	128.1	38.0	1.1	0.9	3.3	2.6	119.6	93.3	-	-
59	C S U	-	-	-	-	-	-	-	-	-	-
60	F.D.P.	17.9	5.3	0.1	0.4	2.5	14.1	4.6	26.0	-	-
61	G R Ü N E	7.5	2.2	0.1	1.2	2.3	30.2	0.5	6.4	-	-
62	B 9 0 / G R	-	-	-	-	-	-	-	-	-	-
63	SONSTIGE	6.9	2.1	0.5	7.7	1.7	25.2	0.9	13.5	-	-
64	DARUNTER: R E P	1.8	0.5	0.2	10.3	0.6	36.1	0.3	16.5	-	-
65	P D S	0.2	0.1	0.0	7.7	0.2	76.9	-	-	-	-
66	ZUSAMMEN	337.0	100.0	6.4	1.9	172.6	51.2	129.0	38.3	-	-

DER ERST- UND ZWEITSTIMMEN 1990
NISSE DER STICHPROBE)

INSGESAMT												LFD. NR.
F.D.P.		GRÜNE		B 9 0 / G R		SONSTIGE		DARUNTER				
								R E P		P D S		
1000	%	1000	%	1000	%	1000	%	1000	%	1000	%	
E R N												
S A M T												
0.7	1.4	0.4	0.7	-	-	1.6	3.2	1.2	2.3	-	-	01
20.3	1.3	77.8	5.1	-	-	30.7	2.0	11.0	0.7	0.1	0.0	02
-	-	-	-	-	-	-	-	-	-	-	-	03
50.6	1.8	22.8	0.8	-	-	42.4	1.5	19.3	0.7	-	-	04
205.5	45.6	19.8	4.4	-	-	12.8	2.8	3.2	0.7	-	-	05
6.4	2.5	160.8	63.6	-	-	10.0	4.0	1.0	0.4	-	-	06
-	-	-	-	-	-	-	-	-	-	-	-	07
12.7	2.7	20.6	4.4	-	-	302.5	65.1	213.2	45.9	0.0	0.0	08
3.7	1.3	4.4	1.5	-	-	214.2	75.4	204.3	71.9	-	-	09
0.2	1.4	4.8	42.4	-	-	1.1	9.5	0.3	2.4	0.0	0.2	10
296.1	5.3	302.1	5.4	-	-	400.0	7.1	248.9	4.4	0.1	0.0	11
N E R												
0.3	1.5	0.2	0.8	-	-	0.9	4.3	0.7	3.3	-	-	12
9.0	1.2	35.6	4.8	-	-	16.6	2.2	7.0	0.9	0.1	0.0	13
-	-	-	-	-	-	-	-	-	-	-	-	14
24.6	1.8	10.2	0.8	-	-	23.9	1.8	13.0	1.0	-	-	15
98.8	43.8	9.1	4.0	-	-	6.4	2.8	1.8	0.8	-	-	16
2.7	2.2	74.8	62.1	-	-	5.4	4.5	0.6	0.5	-	-	17
-	-	-	-	-	-	-	-	-	-	-	-	18
5.8	2.2	10.3	3.9	-	-	179.2	67.4	135.3	50.9	0.0	0.0	19
2.2	1.2	2.7	1.5	-	-	137.1	75.0	130.1	71.2	-	-	20
0.1	1.6	3.5	42.8	-	-	0.7	9.2	0.2	2.6	0.0	0.3	21
141.1	5.2	140.2	5.2	-	-	232.4	8.6	158.3	5.8	0.1	0.0	22
E N												
0.4	1.3	0.2	0.7	-	-	0.7	2.5	0.5	1.6	-	-	23
11.3	1.5	42.2	5.5	-	-	14.1	1.8	4.1	0.5	0.0	0.0	24
-	-	-	-	-	-	-	-	-	-	-	-	25
25.9	1.7	12.6	0.8	-	-	18.4	1.2	6.3	0.4	-	-	26
106.7	47.3	10.7	4.8	-	-	6.5	2.9	1.4	0.6	-	-	27
3.7	2.8	85.9	65.0	-	-	4.7	3.5	0.5	0.3	-	-	28
-	-	-	-	-	-	-	-	-	-	-	-	29
6.9	3.5	10.3	5.2	-	-	123.3	61.9	77.9	39.2	-	-	30
1.5	1.5	1.7	1.7	-	-	77.1	76.0	74.2	73.1	-	-	31
0.0	0.9	1.3	41.4	-	-	0.3	10.3	0.1	1.7	-	-	32
155.0	5.3	162.0	5.6	-	-	167.6	5.8	90.6	3.1	0.0	0.0	33
L A N D												
S A M T												
0.2	2.5	-	-	-	-	0.1	1.1	-	-	-	-	34
2.5	0.7	6.0	1.8	-	-	1.5	0.5	-	-	-	-	35
5.6	2.4	1.3	0.5	-	-	0.8	0.3	-	-	-	-	36
-	-	-	-	-	-	-	-	-	-	-	-	37
19.2	54.4	0.8	2.2	-	-	0.5	1.4	-	-	-	-	38
0.3	2.0	7.9	58.6	-	-	0.1	1.0	-	-	-	-	39
-	-	-	-	-	-	-	-	-	-	-	-	40
0.7	4.3	0.8	5.0	-	-	7.7	47.8	-	-	-	-	41
0.2	3.9	0.2	3.9	-	-	2.1	34.1	-	-	-	-	42
-	-	0.2	22.0	-	-	0.1	12.2	-	-	-	-	43
28.5	4.4	16.7	2.6	-	-	10.8	1.7	-	-	-	-	44
N E R												
0.1	3.2	-	-	-	-	0.0	1.1	-	-	-	-	45
0.9	0.5	2.7	1.7	-	-	0.8	0.5	-	-	-	-	46
2.6	2.4	0.5	0.5	-	-	0.5	0.4	-	-	-	-	47
-	-	-	-	-	-	-	-	-	-	-	-	48
9.3	53.4	0.3	1.8	-	-	0.2	1.2	-	-	-	-	49
0.1	2.1	3.5	58.4	-	-	0.0	0.3	-	-	-	-	50
-	-	-	-	-	-	-	-	-	-	-	-	51
0.4	4.2	0.5	5.2	-	-	4.7	50.4	-	-	-	-	52
0.2	4.3	0.2	4.3	-	-	1.5	35.5	-	-	-	-	53
-	-	0.1	25.0	-	-	0.1	17.9	-	-	-	-	54
13.3	4.4	7.6	2.5	-	-	6.2	2.0	-	-	-	-	55
E N												
0.1	2.1	-	-	-	-	0.1	1.0	-	-	-	-	56
1.6	0.9	3.3	1.9	-	-	0.8	0.5	-	-	-	-	57
3.1	2.4	0.8	0.6	-	-	0.3	0.3	-	-	-	-	58
-	-	-	-	-	-	-	-	-	-	-	-	59
9.9	55.4	0.5	2.6	-	-	0.3	1.5	-	-	-	-	60
0.1	2.0	4.4	58.7	-	-	0.1	1.5	-	-	-	-	61
-	-	-	-	-	-	-	-	-	-	-	-	62
0.3	4.5	0.3	4.8	-	-	3.1	44.3	-	-	-	-	63
0.1	3.1	0.1	3.1	-	-	0.6	30.9	-	-	-	-	64
-	-	0.0	15.4	-	-	-	-	-	-	-	-	65
15.2	4.5	9.2	2.7	-	-	4.6	1.4	-	-	-	-	66

2 STIMMABGABE IN DER KOMBINATION

(HOCHGERECHNETE ERGEB

LFD. NR.	PARTEI	ZWEITSTIMMEN				ERSTSTIMMEN									
		INSGESAMT		UNGÜLTIG		S P D		C D U		C S U					
		1000	%	1000	%	1000	%	1000	%	1000	%				
														BER	
														INSGE	
01	UNGÜLTIG	24.1	1.3	15.0	62.3	2.8	11.7	3.7	15.4	-	-				
02	S P D	562.6	30.4	8.4	1.5	508.8	90.4	8.3	1.5	-	-				
03	C D U	713.7	38.5	11.0	1.5	12.6	1.8	663.7	93.0	-	-				
04	C S U	-	-	-	-	-	-	-	-	-	-				
05	F.D.P.	161.9	8.7	1.5	0.9	15.8	9.8	36.3	22.4	-	-				
06	G R Ü N E	70.6	3.8	1.0	1.4	20.8	29.5	1.1	1.6	-	-				
07	B 9 0 / G R	-	-	-	-	-	-	-	-	-	-				
08	SONSTIGE	319.8	17.3	7.4	2.3	35.1	11.0	9.4	3.0	-	-				
09	DARUNTER: R E P	45.4	2.4	0.5	1.0	1.3	2.8	3.4	7.5	-	-				
10	P D S	179.8	9.7	1.9	1.0	7.8	4.3	1.1	0.6	-	-				
11	ZUSAMMEN	1852.7	100.0	44.2	2.4	595.9	32.2	722.6	39.0	-	-				
														M Ä N	
12	UNGÜLTIG	8.5	1.0	5.6	66.6	1.0	11.7	1.0	12.3	-	-				
13	S P D	255.6	29.9	2.5	1.0	232.1	90.8	3.7	1.4	-	-				
14	C D U	320.4	37.5	2.9	0.9	5.4	1.7	299.5	93.5	-	-				
15	C S U	-	-	-	-	-	-	-	-	-	-				
16	F.D.P.	74.7	8.7	0.6	0.8	7.8	10.4	18.0	24.1	-	-				
17	G R Ü N E	35.7	4.2	0.4	1.0	11.5	32.1	0.4	1.1	-	-				
18	B 9 0 / G R	-	-	-	-	-	-	-	-	-	-				
19	SONSTIGE	159.4	18.7	3.3	2.1	16.1	10.1	4.4	2.8	-	-				
20	DARUNTER: R E P	28.3	3.3	0.2	0.6	0.7	2.6	1.7	5.8	-	-				
21	P D S	87.7	10.3	0.9	1.0	4.2	4.8	0.6	0.7	-	-				
22	ZUSAMMEN	854.2	100.0	15.3	1.8	273.8	32.1	327.0	38.3	-	-				
														F R A U	
23	UNGÜLTIG	15.6	1.6	9.4	60.0	1.8	11.7	2.7	17.1	-	-				
24	S P D	306.9	30.7	5.9	1.9	276.7	90.1	4.7	1.5	-	-				
25	C D U	393.3	39.4	8.1	2.0	7.2	1.8	364.2	92.6	-	-				
26	C S U	-	-	-	-	-	-	-	-	-	-				
27	F.D.P.	87.2	8.7	0.9	1.1	8.0	9.2	18.3	21.0	-	-				
28	G R Ü N E	34.9	3.5	0.6	1.7	9.3	26.8	0.7	2.0	-	-				
29	B 9 0 / G R	-	-	-	-	-	-	-	-	-	-				
30	SONSTIGE	160.4	16.1	4.0	2.5	19.0	11.9	5.0	3.1	-	-				
31	DARUNTER: R E P	17.1	1.7	0.3	1.8	0.5	3.0	1.7	10.1	-	-				
32	P D S	92.1	9.2	1.0	1.1	3.6	3.9	0.5	0.5	-	-				
33	ZUSAMMEN	998.5	100.0	28.9	2.9	322.1	32.3	395.6	39.6	-	-				
														MECKLENBURG -	
														INSGE	
34	UNGÜLTIG	18.6	1.9	12.7	68.5	2.6	14.0	2.3	12.4	-	-				
35	S P D	247.5	25.1	2.0	0.8	224.5	90.7	6.6	2.7	-	-				
36	C D U	368.8	37.4	2.6	0.7	10.2	2.8	339.6	92.1	-	-				
37	C S U	-	-	-	-	-	-	-	-	-	-				
38	F.D.P.	89.1	9.0	0.6	0.7	9.1	10.3	18.5	20.7	-	-				
39	G R Ü N E	-	-	-	-	-	-	-	-	-	-				
40	B 9 0 / G R	66.3	6.7	2.8	4.2	25.1	37.8	7.6	11.5	-	-				
41	SONSTIGE	195.2	19.8	7.9	4.1	26.0	13.3	20.9	10.7	-	-				
42	DARUNTER: R E P	16.6	1.7	0.9	5.4	2.2	13.3	5.2	31.0	-	-				
43	P D S	164.6	16.7	6.1	3.7	20.9	12.7	12.3	7.5	-	-				
44	ZUSAMMEN	985.4	100.0	28.7	2.9	297.5	30.2	395.5	40.1	-	-				
														M Ä N	
45	UNGÜLTIG	8.3	1.8	5.2	62.2	1.7	20.7	1.0	12.0	-	-				
46	S P D	116.3	24.7	0.8	0.7	106.1	91.2	2.9	2.5	-	-				
47	C D U	166.4	35.4	0.8	0.5	3.6	2.1	155.0	93.1	-	-				
48	C S U	-	-	-	-	-	-	-	-	-	-				
49	F.D.P.	41.2	8.8	0.2	0.6	4.1	10.0	9.1	22.0	-	-				
50	G R Ü N E	-	-	-	-	-	-	-	-	-	-				
51	B 9 0 / G R	32.4	6.9	1.2	3.8	11.5	35.5	4.3	13.4	-	-				
52	SONSTIGE	106.1	22.5	3.8	3.6	15.0	14.1	13.2	12.4	-	-				
53	DARUNTER: R E P	12.7	2.7	0.7	5.2	1.6	12.6	4.1	32.0	-	-				
54	P D S	87.4	18.6	2.7	3.1	12.4	14.1	7.6	8.6	-	-				
55	ZUSAMMEN	470.8	100.0	12.1	2.6	142.0	30.2	185.4	39.4	-	-				
														F R A U	
56	UNGÜLTIG	10.2	2.0	7.5	73.7	0.9	8.6	1.3	12.8	-	-				
57	S P D	131.3	25.5	1.2	0.9	118.4	90.2	3.7	2.8	-	-				
58	C D U	202.3	39.3	1.8	0.9	6.6	3.3	184.6	91.2	-	-				
59	C S U	-	-	-	-	-	-	-	-	-	-				
60	F.D.P.	47.9	9.3	0.4	0.8	5.0	10.5	9.4	19.6	-	-				
61	G R Ü N E	-	-	-	-	-	-	-	-	-	-				
62	B 9 0 / G R	33.8	6.6	1.6	4.6	13.5	40.0	3.3	9.8	-	-				
63	SONSTIGE	89.0	17.3	4.1	4.6	11.0	12.4	7.7	8.6	-	-				
64	DARUNTER: R E P	3.9	0.8	0.2	6.0	0.6	15.5	1.1	28.0	-	-				
65	P D S	77.2	15.0	3.4	4.4	8.5	11.1	4.8	6.2	-	-				
66	ZUSAMMEN	514.6	100.0	16.6	3.2	155.5	30.2	210.0	40.8	-	-				

DER ERST- UND ZWEITSTIMMEN 1990
NISSE DER STICHPROBE)

INSGESAMT													LFD. NR.	
F.D.P.		GRUNE		B 9 0 / G R		SONSTIGE		DARUNTER						
								R E P		P D S				
1000	%	1000	%	1000	%	1000	%	1000	%	1000	%	1000		%
E R N														
S A M T														
0.7	1.4	0.4	0.7	-	-	1.6	3.2	1.2	2.3	-	-	-	01	
20.3	1.3	77.8	5.1	-	-	30.7	2.0	11.0	0.7	0.1	0.0	-	02	
-	-	-	-	-	-	-	-	-	-	-	-	-	03	
50.6	1.8	22.8	0.8	-	-	42.4	1.5	19.3	0.7	-	-	-	04	
205.5	45.6	19.8	4.4	-	-	12.8	2.8	3.2	0.7	-	-	-	05	
6.4	2.5	160.8	63.6	-	-	10.0	4.0	1.0	0.4	-	-	-	06	
-	-	-	-	-	-	-	-	-	-	-	-	-	07	
12.7	2.7	20.6	4.4	-	-	302.5	65.1	213.2	45.9	0.0	0.0	-	08	
3.7	1.3	4.4	1.5	-	-	214.2	75.4	204.3	71.9	-	-	-	09	
0.2	1.4	4.8	42.4	-	-	1.1	9.5	0.3	2.4	0.0	0.2	-	10	
296.1	5.3	302.1	5.4	-	-	400.0	7.1	248.9	4.4	0.1	0.0	-	11	
N E R														
0.3	1.5	0.2	0.8	-	-	0.9	4.3	0.7	3.3	-	-	-	12	
9.0	1.2	35.6	4.8	-	-	16.6	2.2	7.0	0.9	0.1	0.0	-	13	
-	-	-	-	-	-	-	-	-	-	-	-	-	14	
24.6	1.8	10.2	0.8	-	-	23.9	1.8	13.0	1.0	-	-	-	15	
98.8	43.8	9.1	4.0	-	-	6.4	2.8	1.8	0.8	-	-	-	16	
2.7	2.2	74.8	62.1	-	-	5.4	4.5	0.6	0.5	-	-	-	17	
-	-	-	-	-	-	-	-	-	-	-	-	-	18	
5.8	2.2	10.3	3.9	-	-	179.2	67.4	135.3	50.9	0.0	0.0	-	19	
2.2	1.2	2.7	1.5	-	-	137.1	75.0	130.1	71.2	-	-	-	20	
0.1	1.6	3.5	42.8	-	-	0.7	9.2	0.2	2.6	0.0	0.3	-	21	
141.1	5.2	140.2	5.2	-	-	232.4	8.6	158.3	5.8	0.1	0.0	-	22	
E N														
0.4	1.3	0.2	0.7	-	-	0.7	2.5	0.5	1.6	-	-	-	23	
11.3	1.5	42.2	5.5	-	-	14.1	1.8	4.1	0.5	0.0	0.0	-	24	
-	-	-	-	-	-	-	-	-	-	-	-	-	25	
25.9	1.7	12.6	0.8	-	-	18.4	1.2	6.3	0.4	-	-	-	26	
106.7	47.3	10.7	4.8	-	-	6.5	2.9	1.4	0.6	-	-	-	27	
3.7	2.8	85.9	65.0	-	-	4.7	3.5	0.5	0.3	-	-	-	28	
-	-	-	-	-	-	-	-	-	-	-	-	-	29	
6.9	3.5	10.3	5.2	-	-	123.3	61.9	77.9	39.2	-	-	-	30	
1.5	1.5	1.7	1.7	-	-	77.1	76.0	74.2	73.1	-	-	-	31	
0.0	0.9	1.3	41.4	-	-	0.3	10.3	0.1	1.7	-	-	-	32	
155.0	5.3	162.0	5.6	-	-	167.6	5.8	90.6	3.1	0.0	0.0	-	33	
L A N D														
S A M T														
0.2	2.5	-	-	-	-	0.1	1.1	-	-	-	-	-	34	
2.5	0.7	6.0	1.8	-	-	1.5	0.5	-	-	-	-	-	35	
5.6	2.4	1.3	0.5	-	-	0.8	0.3	-	-	-	-	-	36	
-	-	-	-	-	-	-	-	-	-	-	-	-	37	
19.2	54.4	0.8	2.2	-	-	0.5	1.4	-	-	-	-	-	38	
0.3	2.0	7.9	58.6	-	-	0.1	1.0	-	-	-	-	-	39	
-	-	-	-	-	-	-	-	-	-	-	-	-	40	
0.7	4.3	0.8	5.0	-	-	7.7	47.8	-	-	-	-	-	41	
0.2	3.9	0.2	3.9	-	-	2.1	34.1	-	-	-	-	-	42	
-	-	0.2	22.0	-	-	0.1	12.2	-	-	-	-	-	43	
28.5	4.4	16.7	2.6	-	-	10.8	1.7	-	-	-	-	-	44	
N E R														
0.1	3.2	-	-	-	-	0.0	1.1	-	-	-	-	-	45	
0.9	0.5	2.7	1.7	-	-	0.8	0.5	-	-	-	-	-	46	
2.6	2.4	0.5	0.5	-	-	0.5	0.4	-	-	-	-	-	47	
-	-	-	-	-	-	-	-	-	-	-	-	-	48	
9.3	53.4	0.3	1.8	-	-	0.2	1.2	-	-	-	-	-	49	
0.1	2.1	3.5	58.4	-	-	0.0	0.3	-	-	-	-	-	50	
-	-	-	-	-	-	-	-	-	-	-	-	-	51	
0.4	4.2	0.5	5.2	-	-	4.7	50.4	-	-	-	-	-	52	
0.2	4.3	0.2	4.3	-	-	1.5	35.5	-	-	-	-	-	53	
-	-	0.1	25.0	-	-	0.1	17.9	-	-	-	-	-	54	
13.3	4.4	7.6	2.5	-	-	6.2	2.0	-	-	-	-	-	55	
E N														
0.1	2.1	-	-	-	-	0.1	1.0	-	-	-	-	-	56	
1.6	0.9	3.3	1.9	-	-	0.8	0.5	-	-	-	-	-	57	
3.1	2.4	0.8	0.6	-	-	0.3	0.3	-	-	-	-	-	58	
-	-	-	-	-	-	-	-	-	-	-	-	-	59	
9.9	55.4	0.5	2.6	-	-	0.3	1.5	-	-	-	-	-	60	
0.1	2.0	4.4	58.7	-	-	0.1	1.5	-	-	-	-	-	61	
-	-	-	-	-	-	-	-	-	-	-	-	-	62	
0.3	4.5	0.3	4.8	-	-	3.1	44.3	-	-	-	-	-	63	
0.1	3.1	0.1	3.1	-	-	0.6	30.9	-	-	-	-	-	64	
-	-	0.0	15.4	-	-	-	-	-	-	-	-	-	65	
15.2	4.5	9.2	2.7	-	-	4.6	1.4	-	-	-	-	-	66	

2 STIMMABGABE IN DER KOMBINATION
(HOCHGERECHNETE ERGEB

LFD. NR.	PARTEI	ZWEITSTIMMEN		ERSTSTIMMEN									
		INSGESAMT		UNGÜLTIG		S P D		C D U		C S U			
		1000	%	1000	%	1000	%	1000	%	1000	%		
BERLIN													
INSGESAMT													
01	UNGÜLTIG	24.1	1.3	15.0	62.3	2.8	11.7	3.7	15.4	-	-	-	-
02	S P D	562.6	30.4	8.4	1.5	508.8	90.4	8.3	1.5	-	-	-	-
03	C D U	713.7	38.5	11.0	1.5	12.6	1.8	663.7	93.0	-	-	-	-
04	C S U	-	-	-	-	-	-	-	-	-	-	-	-
05	F.D.P.	161.9	8.7	1.5	0.9	15.8	9.8	36.3	22.4	-	-	-	-
06	G R Ü N E	70.6	3.8	1.0	1.4	20.8	29.5	1.1	1.6	-	-	-	-
07	B 9 0 / G R	-	-	-	-	-	-	-	-	-	-	-	-
08	SONSTIGE	319.8	17.3	7.4	2.3	35.1	11.0	9.4	3.0	-	-	-	-
09	DARUNTER: R E P	45.4	2.4	0.5	1.0	1.3	2.8	3.4	7.5	-	-	-	-
10	P D S	179.8	9.7	1.9	1.0	7.8	4.3	1.1	0.6	-	-	-	-
11	ZUSAMMEN	1852.7	100.0	44.2	2.4	595.9	32.2	722.6	39.0	-	-	-	-
MÄNNER													
12	UNGÜLTIG	8.5	1.0	5.6	66.6	1.0	11.7	1.0	12.3	-	-	-	-
13	S P D	255.6	29.9	2.5	1.0	232.1	90.8	3.7	1.4	-	-	-	-
14	C D U	320.4	37.5	2.9	0.9	5.4	1.7	299.5	93.5	-	-	-	-
15	C S U	-	-	-	-	-	-	-	-	-	-	-	-
16	F.D.P.	74.7	8.7	0.6	0.8	7.8	10.4	18.0	24.1	-	-	-	-
17	G R Ü N E	35.7	4.2	0.4	1.0	11.5	32.1	0.4	1.1	-	-	-	-
18	B 9 0 / G R	-	-	-	-	-	-	-	-	-	-	-	-
19	SONSTIGE	159.4	18.7	3.3	2.1	16.1	10.1	4.4	2.8	-	-	-	-
20	DARUNTER: R E P	28.3	3.3	0.2	0.6	0.7	2.6	1.7	5.8	-	-	-	-
21	P D S	87.7	10.3	0.9	1.0	4.2	4.8	0.6	0.7	-	-	-	-
22	ZUSAMMEN	854.2	100.0	15.3	1.8	273.8	32.1	327.0	38.3	-	-	-	-
FRAUEN													
23	UNGÜLTIG	15.6	1.6	9.4	60.0	1.8	11.7	2.7	17.1	-	-	-	-
24	S P D	306.9	30.7	5.9	1.9	276.7	90.1	4.7	1.5	-	-	-	-
25	C D U	393.3	39.4	8.1	2.0	7.2	1.8	364.2	92.6	-	-	-	-
26	C S U	-	-	-	-	-	-	-	-	-	-	-	-
27	F.D.P.	87.2	8.7	0.9	1.1	8.0	9.2	18.3	21.0	-	-	-	-
28	G R Ü N E	34.9	3.5	0.6	1.7	9.3	26.8	0.7	2.0	-	-	-	-
29	B 9 0 / G R	-	-	-	-	-	-	-	-	-	-	-	-
30	SONSTIGE	160.4	16.1	4.0	2.5	19.0	11.9	5.0	3.1	-	-	-	-
31	DARUNTER: R E P	17.1	1.7	0.3	1.8	0.5	3.0	1.7	10.1	-	-	-	-
32	P D S	92.1	9.2	1.0	1.1	3.6	3.9	0.5	0.5	-	-	-	-
33	ZUSAMMEN	998.5	100.0	28.9	2.9	322.1	32.3	395.6	39.6	-	-	-	-
MECKLENBURG-VORPOMMERN													
INSGESAMT													
34	UNGÜLTIG	18.6	1.9	12.7	68.5	2.6	14.0	2.3	12.4	-	-	-	-
35	S P D	247.5	25.1	2.0	0.8	224.5	90.7	6.6	2.7	-	-	-	-
36	C D U	368.8	37.4	2.6	0.7	10.2	2.8	339.6	92.1	-	-	-	-
37	C S U	-	-	-	-	-	-	-	-	-	-	-	-
38	F.D.P.	89.1	9.0	0.6	0.7	9.1	10.3	18.5	20.7	-	-	-	-
39	G R Ü N E	-	-	-	-	-	-	-	-	-	-	-	-
40	B 9 0 / G R	66.3	6.7	2.8	4.2	25.1	37.8	7.6	11.5	-	-	-	-
41	SONSTIGE	195.2	19.8	7.9	4.1	26.0	13.3	20.9	10.7	-	-	-	-
42	DARUNTER: R E P	16.6	1.7	0.9	5.4	2.2	13.3	5.2	31.0	-	-	-	-
43	P D S	164.6	16.7	6.1	3.7	20.9	12.7	12.3	7.5	-	-	-	-
44	ZUSAMMEN	985.4	100.0	28.7	2.9	297.5	30.2	395.5	40.1	-	-	-	-
MÄNNER													
45	UNGÜLTIG	8.3	1.8	5.2	62.2	1.7	20.7	1.0	12.0	-	-	-	-
46	S P D	116.3	24.7	0.8	0.7	106.1	91.2	2.9	2.5	-	-	-	-
47	C D U	166.4	35.4	0.8	0.5	3.6	2.1	155.0	93.1	-	-	-	-
48	C S U	-	-	-	-	-	-	-	-	-	-	-	-
49	F.D.P.	41.2	8.8	0.2	0.6	4.1	10.0	9.1	22.0	-	-	-	-
50	G R Ü N E	-	-	-	-	-	-	-	-	-	-	-	-
51	B 9 0 / G R	32.4	6.9	1.2	3.8	11.5	35.5	4.3	13.4	-	-	-	-
52	SONSTIGE	106.1	22.5	3.8	3.6	15.0	14.1	13.2	12.4	-	-	-	-
53	DARUNTER: R E P	12.7	2.7	0.7	5.2	1.6	12.6	4.1	32.0	-	-	-	-
54	P D S	87.4	18.6	2.7	3.1	12.4	14.1	7.6	8.6	-	-	-	-
55	ZUSAMMEN	470.8	100.0	12.1	2.6	142.0	30.2	185.4	39.4	-	-	-	-
FRAUEN													
56	UNGÜLTIG	10.2	2.0	7.5	73.7	0.9	8.6	1.3	12.8	-	-	-	-
57	S P D	131.3	25.5	1.2	0.9	118.4	90.2	3.7	2.8	-	-	-	-
58	C D U	202.3	35.3	1.8	0.9	6.6	3.3	184.6	91.2	-	-	-	-
59	C S U	-	-	-	-	-	-	-	-	-	-	-	-
60	F.D.P.	47.9	9.3	0.4	0.8	5.0	10.5	9.4	19.6	-	-	-	-
61	G R Ü N E	-	-	-	-	-	-	-	-	-	-	-	-
62	B 9 0 / G R	33.8	6.6	1.6	4.6	13.5	40.0	3.3	9.8	-	-	-	-
63	SONSTIGE	89.0	17.3	4.1	4.6	11.0	12.4	7.7	8.6	-	-	-	-
64	DARUNTER: R E P	3.9	0.8	0.2	6.0	0.6	15.5	1.1	28.0	-	-	-	-
65	P D S	77.2	15.0	3.4	4.4	8.5	11.1	4.8	6.2	-	-	-	-
66	ZUSAMMEN	514.6	100.0	16.6	3.2	155.5	30.2	210.0	40.8	-	-	-	-

DER ERST- UND ZWEITSTIMMEN 1990
NISSE DER STICHPROBE)

INSGESAMT													LFD.
F.D.P.		GRÜNE		B 9 0 / G R		SONSTIGE		DARUNTER					NR.
								R E P		P D S			
1000	%	1000	%	1000	%	1000	%	1000	%	1000	%		
L I N													
S A M T													
0.8	3.3	0.2	0.7	-	-	1.6	6.5	0.4	1.7	0.8	3.2	01	
7.1	1.3	15.8	2.8	-	-	14.2	2.5	1.0	0.2	8.8	1.6	02	
17.3	2.4	0.7	0.1	-	-	8.3	1.2	4.0	0.6	1.5	0.2	03	
-	-	-	-	-	-	-	-	-	-	-	-	04	
104.4	64.5	1.0	0.6	-	-	2.9	1.8	0.6	0.4	1.0	0.6	05	
1.2	1.7	42.6	60.4	-	-	3.9	5.5	0.2	0.2	1.9	2.7	06	
-	-	-	-	-	-	-	-	-	-	-	-	07	
6.6	2.1	13.0	4.1	-	-	248.3	77.6	43.1	13.5	174.3	54.5	08	
0.5	1.0	0.1	0.2	-	-	39.7	87.5	38.9	85.8	0.1	0.2	09	
0.6	0.3	6.4	3.6	-	-	162.0	90.1	1.8	1.0	158.5	88.2	10	
137.4	7.4	73.3	4.0	-	-	279.2	15.1	49.2	2.7	188.4	10.2	11	
N E R													
0.2	2.7	0.1	0.7	-	-	0.5	6.1	0.2	2.9	0.2	2.5	12	
3.0	1.2	7.3	2.8	-	-	7.2	2.8	0.6	0.2	4.4	1.7	13	
7.5	2.3	0.4	0.1	-	-	4.7	1.5	2.5	0.8	0.8	0.2	14	
-	-	-	-	-	-	-	-	-	-	-	-	15	
46.3	62.0	0.5	0.7	-	-	1.5	2.0	0.3	0.4	0.5	0.7	16	
0.5	1.4	21.3	59.8	-	-	1.6	4.6	0.1	0.3	0.9	2.6	17	
-	-	-	-	-	-	-	-	-	-	-	-	18	
2.4	1.5	7.1	4.5	-	-	126.0	79.1	28.2	17.7	83.5	52.4	19	
0.2	0.9	0.1	0.3	-	-	25.4	89.8	25.0	88.5	0.0	0.1	20	
0.2	0.2	3.7	4.2	-	-	78.1	89.0	1.7	2.0	75.3	85.9	21	
59.9	7.0	36.7	4.3	-	-	141.5	16.6	31.9	3.7	90.3	10.6	22	
E N													
0.6	3.6	0.1	0.7	-	-	1.1	6.8	0.2	1.1	0.6	3.6	23	
4.1	1.3	8.5	2.8	-	-	7.1	2.3	0.5	0.1	4.4	1.4	24	
9.8	2.5	0.3	0.1	-	-	3.6	0.9	1.5	0.4	0.7	0.2	25	
-	-	-	-	-	-	-	-	-	-	-	-	26	
58.0	66.5	0.5	0.6	-	-	1.4	1.6	0.2	0.3	0.5	0.6	27	
0.7	2.1	21.3	61.0	-	-	2.2	6.4	0.1	0.2	1.0	2.9	28	
-	-	-	-	-	-	-	-	-	-	-	-	29	
4.2	2.6	5.8	3.6	-	-	122.3	76.2	14.9	9.3	90.8	56.6	30	
0.2	1.3	0.0	0.1	-	-	14.3	83.6	13.9	81.4	0.1	0.4	31	
0.4	0.4	2.7	3.0	-	-	84.0	91.2	0.1	0.1	83.2	90.3	32	
77.5	7.8	36.6	3.7	-	-	137.7	13.8	17.3	1.7	98.1	9.8	33	
V O R P O M M E R N													
S A M T													
0.4	1.9	-	-	0.0	0.2	0.5	2.9	-	-	0.5	2.7	34	
5.4	2.2	-	-	0.8	0.3	8.2	3.3	-	-	7.8	3.2	35	
13.4	3.6	-	-	0.6	0.2	2.4	0.7	-	-	1.8	0.5	36	
-	-	-	-	-	-	-	-	-	-	-	-	37	
58.8	66.0	-	-	0.6	0.7	1.5	1.7	-	-	1.3	1.4	38	
-	-	-	-	-	-	-	-	-	-	-	-	39	
12.6	19.1	-	-	5.0	7.6	13.1	19.8	-	-	12.4	18.7	40	
9.8	5.0	-	-	1.4	0.7	129.1	66.2	-	-	124.2	63.7	41	
1.8	10.8	-	-	0.4	2.2	6.2	37.3	-	-	3.8	22.7	42	
5.7	3.5	-	-	0.5	0.3	119.1	72.4	-	-	118.6	72.0	43	
100.5	10.2	-	-	8.4	0.9	154.8	15.7	-	-	148.1	15.0	44	
N E R													
0.2	2.3	-	-	-	-	0.2	2.8	-	-	0.2	2.6	45	
2.4	2.1	-	-	0.4	0.3	3.7	3.2	-	-	3.5	3.0	46	
5.6	3.4	-	-	0.2	0.1	1.2	0.7	-	-	0.8	0.5	47	
-	-	-	-	-	-	-	-	-	-	-	-	48	
26.9	65.2	-	-	0.3	0.6	0.7	1.7	-	-	0.6	1.5	49	
-	-	-	-	-	-	-	-	-	-	-	-	50	
5.0	15.5	-	-	1.7	5.2	8.6	26.6	-	-	8.4	25.9	51	
5.6	5.2	-	-	0.6	0.6	68.0	64.1	-	-	64.6	60.8	52	
1.9	10.1	-	-	0.3	2.2	4.8	37.9	-	-	2.9	22.6	53	
3.3	3.8	-	-	0.2	0.2	61.2	70.0	-	-	60.8	69.6	54	
45.7	9.7	-	-	3.1	0.7	82.5	17.5	-	-	78.1	16.6	55	
E N													
0.2	1.5	-	-	0.0	0.4	0.3	3.1	-	-	0.3	2.9	56	
3.0	2.3	-	-	0.4	0.3	4.5	3.4	-	-	4.3	3.3	57	
7.8	3.8	-	-	0.4	0.2	1.2	0.6	-	-	1.0	0.5	58	
-	-	-	-	-	-	-	-	-	-	-	-	59	
31.9	66.7	-	-	0.3	0.7	0.8	1.7	-	-	0.7	1.4	60	
-	-	-	-	-	-	-	-	-	-	-	-	61	
7.6	22.5	-	-	3.3	9.9	4.5	13.3	-	-	4.0	11.8	62	
4.3	4.8	-	-	0.8	0.9	61.1	68.7	-	-	59.7	67.0	63	
0.5	13.0	-	-	0.1	2.5	1.4	35.0	-	-	0.9	23.0	64	
2.3	3.0	-	-	0.3	0.3	57.9	75.0	-	-	57.7	74.8	65	
54.8	10.6	-	-	5.3	1.0	72.4	14.1	-	-	70.0	13.6	66	

LFD. NR.	PARTEI	ZWEITSTIMMEN				ERSTSTIMMEN							
		INSGESAMT		UNGÜLTIG		S P D		C D U		C S U			
		1000	%	1000	%	1000	%	1000	%	1000	%		
B R A N D E N													
I N S G E													
01	UNGÜLTIG	19.3	1.4	13.8	71.7	2.4	12.6	2.1	10.8	-	-		
02	S P D	441.7	31.4	2.3	0.5	391.7	88.7	10.9	2.5	-	-		
03	C D U	506.1	35.9	3.4	0.7	19.7	3.9	451.6	89.2	-	-		
04	C S U	-	-	-	-	-	-	-	-	-	-		
05	F.D.P.	137.2	9.7	0.5	0.4	17.9	13.1	25.9	18.9	-	-		
06	G R Ü N E	-	-	-	-	-	-	-	-	-	-		
07	B 9 0 / G R	84.6	6.0	0.8	0.9	13.6	16.1	3.2	3.8	-	-		
08	SONSTIGE	219.4	15.6	3.4	1.6	25.2	11.5	21.1	9.6	-	-		
09	DARUNTER: R E P	20.2	1.4	1.6	8.0	3.5	17.2	6.3	30.9	-	-		
10	P D S	174.5	12.4	1.0	0.6	17.7	10.1	11.0	6.3	-	-		
11	ZUSAMMEN	1408.3	100.0	24.3	1.7	470.6	33.4	514.7	36.6	-	-		
M Ä N													
I N S G E													
12	UNGÜLTIG	8.1	1.2	5.4	66.8	1.3	16.6	0.9	11.2	-	-		
13	S P D	215.4	31.9	0.9	0.4	192.3	89.3	5.1	2.4	-	-		
14	C D U	234.4	34.7	1.3	0.6	7.0	3.0	211.4	90.2	-	-		
15	C S U	-	-	-	-	-	-	-	-	-	-		
16	F.D.P.	66.6	9.9	0.3	0.4	8.6	13.0	12.7	19.1	-	-		
17	G R Ü N E	-	-	-	-	-	-	-	-	-	-		
18	B 9 0 / G R	37.7	5.6	0.3	0.9	6.0	15.8	1.2	3.1	-	-		
19	SONSTIGE	113.8	16.8	2.2	1.9	11.7	10.3	11.1	9.7	-	-		
20	DARUNTER: R E P	15.6	2.3	1.4	9.1	2.7	17.3	4.8	31.0	-	-		
21	P D S	87.5	12.9	0.5	0.6	7.4	8.5	4.5	5.1	-	-		
22	ZUSAMMEN	676.0	100.0	10.4	1.5	227.0	33.6	242.4	35.9	-	-		
F R A U													
I N S G E													
23	UNGÜLTIG	11.2	1.5	8.4	75.2	1.1	9.7	1.2	10.5	-	-		
24	S P D	226.2	30.9	1.4	0.6	199.4	88.1	5.8	2.5	-	-		
25	C D U	271.7	37.1	2.1	0.8	12.6	4.7	240.1	88.4	-	-		
26	C S U	-	-	-	-	-	-	-	-	-	-		
27	F.D.P.	70.6	9.6	0.3	0.4	9.3	13.2	13.2	18.6	-	-		
28	G R Ü N E	-	-	-	-	-	-	-	-	-	-		
29	B 9 0 / G R	47.0	6.4	0.4	0.9	7.6	16.3	2.0	4.3	-	-		
30	SONSTIGE	105.6	14.4	1.3	1.2	13.5	12.8	10.0	9.5	-	-		
31	DARUNTER: R E P	4.7	0.6	0.2	4.5	0.8	16.8	1.4	30.7	-	-		
32	P D S	87.0	11.9	0.6	0.6	10.3	11.8	6.5	7.5	-	-		
33	ZUSAMMEN	732.2	100.0	13.9	1.9	243.6	33.3	272.3	37.2	-	-		
S A C H S E N -													
I N S G E													
34	UNGÜLTIG	25.6	1.6	20.4	79.6	1.5	5.7	2.2	8.7	-	-		
35	S P D	385.7	24.6	2.2	0.6	331.2	85.9	12.6	3.3	-	-		
36	C D U	598.7	38.2	3.8	0.6	14.4	2.4	531.8	88.8	-	-		
37	C S U	-	-	-	-	-	-	-	-	-	-		
38	F.D.P.	300.5	19.2	1.9	0.6	23.4	7.8	53.1	17.7	-	-		
39	G R Ü N E	-	-	-	-	-	-	-	-	-	-		
40	B 9 0 / G R	81.1	5.2	0.5	0.6	7.7	9.4	2.2	2.8	-	-		
41	SONSTIGE	174.2	11.1	2.6	1.5	11.1	6.4	10.8	6.2	-	-		
42	DARUNTER: R E P	14.6	0.9	1.2	8.1	1.4	9.8	4.6	31.3	-	-		
43	P D S	138.1	8.8	0.7	0.5	6.7	4.8	3.4	2.5	-	-		
44	ZUSAMMEN	1565.8	100.0	31.5	2.0	389.1	24.9	612.9	39.1	-	-		
M Ä N													
I N S G E													
45	UNGÜLTIG	9.0	1.3	7.0	77.1	0.7	7.3	0.8	8.5	-	-		
46	S P D	184.2	25.7	0.9	0.5	159.6	86.6	6.0	3.3	-	-		
47	C D U	263.1	36.8	1.6	0.6	4.9	1.9	235.8	89.6	-	-		
48	C S U	-	-	-	-	-	-	-	-	-	-		
49	F.D.P.	136.2	19.0	0.8	0.6	10.5	7.7	24.5	18.0	-	-		
50	G R Ü N E	-	-	-	-	-	-	-	-	-	-		
51	B 9 0 / G R	34.1	4.8	0.2	0.6	3.6	10.6	1.2	3.4	-	-		
52	SONSTIGE	89.1	12.5	1.6	1.8	6.0	6.7	6.8	7.7	-	-		
53	DARUNTER: R E P	11.4	1.6	0.9	7.9	1.1	10.0	3.6	31.3	-	-		
54	P D S	66.8	9.3	0.3	0.5	3.7	5.5	1.8	2.6	-	-		
55	ZUSAMMEN	715.7	100.0	12.1	1.7	185.2	25.9	275.0	38.4	-	-		
F R A U													
I N S G E													
56	UNGÜLTIG	16.6	2.0	13.4	81.0	0.8	4.9	1.5	8.9	-	-		
57	S P D	201.5	23.7	1.3	0.7	171.6	85.2	6.7	3.3	-	-		
58	C D U	335.6	39.5	2.2	0.7	9.5	2.8	296.1	88.2	-	-		
59	C S U	-	-	-	-	-	-	-	-	-	-		
60	F.D.P.	164.3	19.3	1.1	0.7	12.9	7.8	28.6	17.4	-	-		
61	G R Ü N E	-	-	-	-	-	-	-	-	-	-		
62	B 9 0 / G R	47.1	5.5	0.3	0.6	4.1	8.6	1.1	2.3	-	-		
63	SONSTIGE	85.1	10.0	1.0	1.2	5.1	6.0	4.0	4.7	-	-		
64	DARUNTER: R E P	3.2	0.4	0.3	9.0	0.3	9.0	1.0	31.3	-	-		
65	P D S	71.3	8.4	0.4	0.6	3.0	4.2	1.7	2.4	-	-		
66	ZUSAMMEN	850.1	100.0	19.4	2.3	203.9	24.0	337.9	39.7	-	-		

DER ERST- UND ZWEITSTIMMEN 1990
NISSE DER STICHPROBE)

INSGESAMT												LFD. NR.
F.D.P.		GRÜNE		B 9 0 / G R		SONSTIGE		DARUNTER				
								R E P		P D S		
1000	%	1000	%	1000	%	1000	%	1000	%	1000	%	
B U R G												
S A M T												
0.3	1.3	-	-	0.2	1.0	0.5	2.6	-	-	0.4	2.3	01
8.1	1.8	-	-	15.1	3.4	13.6	3.1	-	-	12.9	2.9	02
21.3	4.2	-	-	6.3	1.2	3.9	0.8	-	-	1.6	0.3	03
-	-	-	-	-	-	-	-	-	-	-	-	04
83.6	61.0	-	-	7.1	5.1	2.1	1.6	-	-	1.5	1.1	05
-	-	-	-	-	-	-	-	-	-	-	-	06
3.9	4.6	-	-	57.7	68.2	5.4	6.4	0.0	0.0	4.4	5.3	07
7.9	3.6	-	-	10.3	4.7	151.4	69.0	0.9	0.4	142.5	65.0	08
2.1	10.3	-	-	2.2	10.9	4.6	22.8	0.6	2.7	0.6	2.9	09
3.2	1.8	-	-	4.6	2.7	137.0	78.5	-	-	135.7	77.7	10
125.2	8.9	-	-	96.6	6.9	176.9	12.6	0.9	0.1	163.5	11.6	11
N E R												
0.0	0.6	-	-	0.2	2.0	0.2	2.9	-	-	0.2	2.3	12
3.7	1.7	-	-	7.1	3.3	6.3	2.9	-	-	6.0	2.8	13
10.0	4.3	-	-	2.5	1.1	2.1	0.9	-	-	0.9	0.4	14
-	-	-	-	-	-	-	-	-	-	-	-	15
40.8	61.2	-	-	3.2	4.8	1.0	1.5	-	-	0.7	1.0	16
-	-	-	-	-	-	-	-	-	-	-	-	17
1.8	4.7	-	-	25.6	68.0	2.8	7.4	-	-	2.1	5.5	18
4.0	3.5	-	-	4.8	4.2	80.0	70.3	0.5	0.4	73.5	64.6	19
1.4	9.2	-	-	1.5	9.5	3.7	24.0	0.2	1.2	0.4	2.4	20
1.3	1.5	-	-	2.1	2.4	71.7	82.0	-	-	70.9	81.0	21
60.4	8.9	-	-	43.3	6.4	92.5	13.7	0.5	0.1	83.3	12.3	22
E N												
0.2	1.9	-	-	0.0	0.2	0.3	2.5	-	-	0.3	2.3	23
4.4	1.9	-	-	8.0	3.5	7.2	3.2	-	-	6.9	3.1	24
11.3	4.2	-	-	3.8	1.4	1.7	0.6	-	-	0.8	0.3	25
-	-	-	-	-	-	-	-	-	-	-	-	26
42.9	60.7	-	-	3.9	5.5	1.1	1.6	-	-	0.8	1.1	27
-	-	-	-	-	-	-	-	-	-	-	-	28
2.2	4.6	-	-	32.1	68.4	2.6	5.5	0.0	0.0	2.4	5.1	29
3.9	3.7	-	-	5.5	5.2	71.4	67.6	0.4	0.4	69.0	65.4	30
0.6	13.9	-	-	0.7	15.3	0.9	18.8	0.4	7.9	0.2	4.5	31
1.9	2.1	-	-	2.5	2.9	65.3	75.0	-	-	64.8	74.5	32
64.8	8.9	-	-	53.3	7.3	84.4	11.5	0.5	0.1	80.2	10.9	33
A N H A L T												
S A M T												
0.7	2.7	-	-	0.2	0.9	0.6	2.2	-	-	0.4	1.7	34
12.8	3.3	-	-	13.6	3.5	13.3	3.4	-	-	11.2	2.9	35
36.6	6.1	-	-	5.2	0.9	6.8	1.1	-	-	1.9	0.3	36
-	-	-	-	-	-	-	-	-	-	-	-	37
203.7	67.8	-	-	12.7	4.2	5.6	1.9	-	-	3.2	1.1	38
-	-	-	-	-	-	-	-	-	-	-	-	39
4.6	5.7	-	-	60.5	74.6	5.6	6.9	-	-	4.8	6.0	40
8.2	4.7	-	-	8.8	5.1	132.7	76.2	0.1	0.1	123.5	70.9	41
2.5	17.0	-	-	1.8	12.3	3.1	21.4	0.0	0.3	1.0	7.1	42
3.1	2.2	-	-	3.8	2.8	120.3	87.2	-	-	119.3	86.4	43
266.6	17.0	-	-	101.1	6.5	164.7	10.5	0.1	0.0	145.1	9.3	44
N E R												
0.2	1.7	-	-	0.2	1.9	0.3	3.4	-	-	0.2	2.2	45
6.1	3.3	-	-	5.8	3.1	5.9	3.2	-	-	5.0	2.7	46
15.7	6.0	-	-	2.0	0.8	3.1	1.2	-	-	0.7	0.3	47
-	-	-	-	-	-	-	-	-	-	-	-	48
91.9	67.5	-	-	5.8	4.2	2.6	1.9	-	-	1.6	1.1	49
-	-	-	-	-	-	-	-	-	-	-	-	50
1.7	5.1	-	-	24.4	71.6	3.0	8.8	-	-	2.6	7.6	51
4.4	5.0	-	-	4.2	4.8	65.1	74.1	0.1	0.1	60.5	67.9	52
2.0	17.7	-	-	1.4	12.3	2.4	20.8	0.0	0.4	0.5	4.2	53
1.2	1.8	-	-	1.6	2.3	58.3	87.3	-	-	57.5	86.1	54
120.0	16.8	-	-	42.4	5.9	81.0	11.3	0.1	0.0	70.5	9.9	55
E N												
0.5	3.3	-	-	0.1	0.4	0.3	1.6	-	-	0.2	1.5	56
6.7	3.3	-	-	7.8	3.9	7.4	3.7	-	-	6.3	3.1	57
20.9	6.2	-	-	3.2	0.9	3.7	1.1	-	-	1.3	0.4	58
-	-	-	-	-	-	-	-	-	-	-	-	59
111.8	68.0	-	-	6.9	4.2	3.0	1.8	-	-	1.6	1.0	60
-	-	-	-	-	-	-	-	-	-	-	-	61
2.9	6.2	-	-	36.1	76.8	2.6	5.6	-	-	2.2	4.8	62
3.8	4.4	-	-	4.6	5.4	65.7	78.3	-	-	63.0	74.0	63
0.5	14.6	-	-	0.4	12.5	0.7	23.6	-	-	0.5	17.4	64
1.9	2.6	-	-	2.3	3.2	62.0	87.0	-	-	61.8	86.6	65
146.6	17.2	-	-	58.7	6.9	83.7	9.8	-	-	74.6	8.8	66

2 STIMMABGABE IN DER KOMBINATION

(HOCHGERECHNETE ERGEB

LFD. NR.	PARTEI	ZWEITSTIMMEN				ERSTSTIMMEN							
		INSGESAMT		UNGÜLTIG		S P D		C D U		C S U			
		1000	%	1000	%	1000	%	1000	%	1000	%		
THÜR													
INSGE													
01	UNGÜLTIG	20.0	1.3	15.0	74.9	1.1	5.7	2.5	12.5	-	-	-	-
02	S P D	331.1	22.3	2.3	0.7	279.3	84.4	10.7	3.2	-	-	-	-
03	C D U	652.7	43.9	4.1	0.6	12.1	1.8	578.9	88.7	-	-	-	-
04	C S U	-	-	-	-	-	-	-	-	-	-	-	-
05	F.D.P.	215.9	14.5	1.3	0.6	16.8	7.8	45.4	21.0	-	-	-	-
06	G R Ü N E	-	-	-	-	-	-	-	-	-	-	-	-
07	B 9 0 / G R	85.3	5.7	0.9	1.1	9.7	11.4	3.7	4.4	-	-	-	-
08	SONSTIGE	182.0	12.2	2.4	1.3	10.7	5.9	14.1	7.7	-	-	-	-
09	DARUNTER: R E P	20.4	1.4	1.1	5.3	1.5	7.2	5.6	27.3	-	-	-	-
10	P D S	124.0	8.3	0.5	0.4	6.2	5.0	3.3	2.7	-	-	-	-
11	ZUSAMMEN	1487.1	100.0	26.0	1.7	329.7	22.2	655.4	44.1	-	-	-	-
MÄN													
12	UNGÜLTIG	7.7	1.1	5.7	73.5	0.4	5.3	1.1	14.1	-	-	-	-
13	S P D	158.2	23.1	0.7	0.5	134.3	84.9	5.2	3.3	-	-	-	-
14	C D U	285.2	41.6	1.5	0.5	5.5	1.9	253.8	89.0	-	-	-	-
15	C S U	-	-	-	-	-	-	-	-	-	-	-	-
16	F.D.P.	100.2	14.6	0.6	0.6	7.7	7.7	20.4	20.4	-	-	-	-
17	G R Ü N E	-	-	-	-	-	-	-	-	-	-	-	-
18	B 9 0 / G R	35.7	5.2	0.5	1.3	4.2	11.8	1.4	3.9	-	-	-	-
19	SONSTIGE	98.0	14.3	1.5	1.5	5.9	6.0	8.9	9.1	-	-	-	-
20	DARUNTER: R E P	16.2	2.4	0.8	5.2	1.0	6.3	4.3	26.8	-	-	-	-
21	P D S	63.9	9.3	0.2	0.4	3.7	5.8	2.8	4.4	-	-	-	-
22	ZUSAMMEN	685.1	100.0	10.4	1.5	158.0	23.1	290.9	42.5	-	-	-	-
FRAU													
23	UNGÜLTIG	12.3	1.5	9.3	75.8	0.7	5.9	1.4	11.5	-	-	-	-
24	S P D	173.0	21.6	1.5	0.9	145.0	83.8	5.5	3.2	-	-	-	-
25	C D U	367.5	45.8	2.6	0.7	6.6	1.8	325.1	88.5	-	-	-	-
26	C S U	-	-	-	-	-	-	-	-	-	-	-	-
27	F.D.P.	115.7	14.4	0.7	0.6	9.1	7.8	25.0	21.6	-	-	-	-
28	G R Ü N E	-	-	-	-	-	-	-	-	-	-	-	-
29	B 9 0 / G R	49.5	6.2	0.5	1.0	5.5	11.0	2.3	4.7	-	-	-	-
30	SONSTIGE	84.0	10.5	1.0	1.2	4.8	5.7	5.2	6.1	-	-	-	-
31	DARUNTER: R E P	4.2	0.5	0.2	5.9	0.5	10.8	1.2	29.2	-	-	-	-
32	P D S	60.1	7.5	0.2	0.4	2.5	4.2	0.5	0.8	-	-	-	-
33	ZUSAMMEN	802.0	100.0	15.6	1.9	171.6	21.4	364.5	45.5	-	-	-	-
SACH													
INSGE													
34	UNGÜLTIG	36.2	1.3	27.5	75.8	1.9	5.3	4.7	13.0	-	-	-	-
35	S P D	492.2	18.0	3.6	0.7	413.2	84.0	16.6	3.4	-	-	-	-
36	C D U	1321.8	48.4	8.6	0.6	17.8	1.3	1189.1	90.0	-	-	-	-
37	C S U	-	-	-	-	-	-	-	-	-	-	-	-
38	F.D.P.	340.1	12.5	2.4	0.7	23.2	6.8	79.9	23.5	-	-	-	-
39	G R Ü N E	-	-	-	-	-	-	-	-	-	-	-	-
40	B 9 0 / G R	154.8	5.7	1.0	0.7	11.7	7.6	7.5	4.8	-	-	-	-
41	SONSTIGE	383.2	14.0	8.6	2.2	22.2	5.8	42.4	11.1	-	-	-	-
42	DARUNTER: R E P	35.2	1.3	1.9	5.3	2.8	7.9	13.1	37.1	-	-	-	-
43	P D S	240.4	8.8	3.2	1.3	11.7	4.9	5.4	2.3	-	-	-	-
44	ZUSAMMEN	2728.5	100.0	51.6	1.9	490.1	18.0	1340.1	49.1	-	-	-	-
MÄN													
45	UNGÜLTIG	11.9	1.0	9.4	78.7	0.5	4.1	1.3	11.1	-	-	-	-
46	S P D	229.2	18.6	1.3	0.6	195.5	85.3	6.1	2.6	-	-	-	-
47	C D U	571.9	46.5	2.4	0.4	6.8	1.2	516.2	90.3	-	-	-	-
48	C S U	-	-	-	-	-	-	-	-	-	-	-	-
49	F.D.P.	158.2	12.9	0.9	0.6	10.7	6.8	36.9	23.3	-	-	-	-
50	G R Ü N E	-	-	-	-	-	-	-	-	-	-	-	-
51	B 9 0 / G R	64.9	5.3	0.4	0.7	5.0	7.7	3.0	4.6	-	-	-	-
52	SONSTIGE	194.1	15.8	4.1	2.1	10.4	5.3	23.3	12.0	-	-	-	-
53	DARUNTER: R E P	28.2	2.3	1.5	5.2	2.3	8.2	10.8	38.1	-	-	-	-
54	P D S	113.1	9.2	1.4	1.2	5.1	4.5	0.6	0.6	-	-	-	-
55	ZUSAMMEN	1230.2	100.0	18.6	1.5	228.9	18.6	586.8	47.7	-	-	-	-
FRAU													
56	UNGÜLTIG	24.3	1.6	18.1	74.4	1.5	6.0	3.4	14.0	-	-	-	-
57	S P D	263.0	17.6	2.3	0.9	217.7	82.8	10.5	4.0	-	-	-	-
58	C D U	749.9	50.1	6.1	0.8	11.0	1.5	672.9	89.7	-	-	-	-
59	C S U	-	-	-	-	-	-	-	-	-	-	-	-
60	F.D.P.	181.9	12.1	1.5	0.8	12.5	6.9	43.0	23.6	-	-	-	-
61	G R Ü N E	-	-	-	-	-	-	-	-	-	-	-	-
62	B 9 0 / G R	89.9	6.0	0.6	0.6	6.7	7.5	4.5	5.0	-	-	-	-
63	SONSTIGE	189.1	12.6	4.5	2.4	11.9	6.3	19.0	10.1	-	-	-	-
64	DARUNTER: R E P	7.0	0.5	0.4	5.5	0.5	6.6	2.3	33.0	-	-	-	-
65	P D S	127.3	8.5	1.8	1.4	6.6	5.2	4.8	3.8	-	-	-	-
66	ZUSAMMEN	1498.2	100.0	33.0	2.2	261.3	17.4	753.4	50.3	-	-	-	-

DER ERST- UND ZWEITSTIMMEN 1990
NISSE DER STICHPROBE)

INSGESAMT												LFD. NR.
F.D.P.		GRUNE		B 9 0 / G R		SONSTIGE		DARUNTER				
								R E P		P D S		
1000	%	1000	%	1000	%	1000	%	1000	%	1000	%	
I N G E N												
S A M T												
0.4	2.0	-	-	0.2	0.8	0.8	4.1	0.0	0.1	0.3	1.4	01
10.4	3.1	-	-	14.1	4.3	14.4	4.3	0.1	0.0	11.5	3.5	02
35.4	5.4	-	-	7.5	1.1	14.8	2.3	0.3	0.0	2.0	0.3	03
-	-	-	-	-	-	-	-	-	-	-	-	04
134.3	62.2	-	-	11.2	5.2	6.9	3.2	0.0	0.0	2.2	1.0	05
-	-	-	-	-	-	-	-	-	-	-	-	06
6.5	7.7	-	-	59.5	69.8	4.8	5.7	0.0	0.0	3.0	3.5	07
8.5	4.7	-	-	8.9	4.9	137.5	75.5	2.1	1.1	110.6	60.8	08
2.5	12.0	-	-	1.7	8.2	8.2	39.9	1.9	9.5	1.8	8.7	09
2.4	1.9	-	-	3.7	3.0	107.9	87.0	0.0	0.0	106.8	86.1	10
195.5	13.1	-	-	101.4	6.8	179.2	12.0	2.6	0.2	129.6	8.7	11
N E R												
0.1	1.8	-	-	0.1	0.9	0.3	4.4	0.0	0.3	0.1	1.2	12
4.7	3.0	-	-	6.7	4.3	6.4	4.1	0.1	0.1	5.1	3.2	13
14.2	5.0	-	-	3.5	1.2	6.7	2.4	0.2	0.1	0.7	0.2	14
-	-	-	-	-	-	-	-	-	-	-	-	15
63.9	63.7	-	-	4.5	4.5	3.2	3.2	0.0	0.0	0.9	0.9	16
-	-	-	-	-	-	-	-	-	-	-	-	17
2.5	7.1	-	-	24.9	69.7	2.2	6.2	0.0	0.1	1.4	4.0	18
4.7	4.8	-	-	3.9	3.9	73.2	74.7	1.7	1.7	55.9	57.1	19
2.0	12.2	-	-	1.1	6.9	6.9	42.7	1.6	9.7	1.7	10.5	20
1.4	2.2	-	-	1.7	2.6	54.0	84.6	0.0	0.0	53.6	84.0	21
90.2	13.2	-	-	43.6	6.4	92.1	13.4	2.1	0.3	64.2	9.4	22
E N												
0.3	2.2	-	-	0.1	0.7	0.5	3.9	-	-	0.2	1.5	23
5.6	3.2	-	-	7.4	4.3	8.0	4.6	0.0	0.0	6.4	3.7	24
21.2	5.8	-	-	4.0	1.1	8.0	2.2	0.1	0.0	1.3	0.3	25
-	-	-	-	-	-	-	-	-	-	-	-	26
70.5	60.9	-	-	6.7	5.8	3.7	3.2	-	-	1.3	1.1	27
-	-	-	-	-	-	-	-	-	-	-	-	28
4.0	8.1	-	-	34.6	69.9	2.6	5.3	-	-	1.6	3.2	29
3.8	4.5	-	-	5.0	6.0	64.3	76.5	0.4	0.5	54.7	65.1	30
0.5	11.4	-	-	0.6	13.5	1.2	29.2	0.4	8.6	0.1	1.6	31
1.0	1.6	-	-	2.0	3.4	53.8	89.6	0.0	0.0	53.2	88.4	32
105.4	13.1	-	-	57.8	7.2	87.1	10.9	0.5	0.1	65.4	8.2	33
S E N												
S A M T												
0.6	1.8	-	-	0.3	0.8	1.2	3.2	-	-	0.7	1.8	34
12.8	2.6	-	-	25.5	5.2	20.5	4.2	0.1	0.0	17.0	3.5	35
52.5	4.0	-	-	17.1	1.3	36.8	2.8	0.5	0.0	3.1	0.2	36
-	-	-	-	-	-	-	-	-	-	-	-	37
203.2	59.7	-	-	19.9	5.8	11.6	3.4	0.1	0.0	3.1	0.9	38
-	-	-	-	-	-	-	-	-	-	-	-	39
7.2	4.7	-	-	119.6	77.3	7.8	5.0	-	-	5.4	3.5	40
15.1	3.9	-	-	26.2	6.8	268.8	70.1	2.9	0.8	213.1	55.6	41
4.0	11.2	-	-	3.3	9.5	10.2	29.0	2.3	6.4	1.2	3.4	42
3.1	1.3	-	-	11.3	4.7	205.6	85.5	0.1	0.1	203.7	84.7	43
291.4	10.7	-	-	208.7	7.6	346.6	12.7	3.6	0.1	242.4	8.9	44
N E R												
0.2	2.0	-	-	0.1	0.8	0.4	3.2	-	-	0.2	1.9	45
5.7	2.5	-	-	11.1	4.8	9.6	4.2	0.0	0.0	8.3	3.6	46
22.1	3.9	-	-	6.8	1.2	17.6	3.1	0.5	0.1	0.9	0.2	47
-	-	-	-	-	-	-	-	-	-	-	-	48
96.0	60.6	-	-	8.2	5.2	5.5	3.5	0.1	0.1	1.3	0.8	49
-	-	-	-	-	-	-	-	-	-	-	-	50
2.7	4.2	-	-	50.8	78.4	2.9	4.5	-	-	2.0	3.1	51
7.7	4.0	-	-	12.7	6.5	135.9	70.0	2.4	1.2	103.5	53.3	52
3.2	11.5	-	-	2.4	8.4	8.1	28.5	1.8	6.5	0.6	2.3	53
1.2	1.0	-	-	5.7	5.0	99.2	87.7	0.1	0.1	98.5	87.1	54
134.5	10.9	-	-	89.7	7.3	171.8	14.0	3.0	0.2	116.2	9.4	55
E N												
0.4	1.7	-	-	0.2	0.8	0.8	3.2	-	-	0.4	1.8	56
7.1	2.7	-	-	14.4	5.5	10.9	4.2	0.0	0.0	8.7	3.3	57
30.3	4.0	-	-	10.3	1.4	19.2	2.6	0.0	0.0	2.3	0.3	58
-	-	-	-	-	-	-	-	-	-	-	-	59
107.2	58.9	-	-	11.6	6.4	6.1	3.3	0.1	0.0	1.9	1.0	60
-	-	-	-	-	-	-	-	-	-	-	-	61
4.5	5.0	-	-	68.8	76.5	4.9	5.4	-	-	3.4	3.7	62
7.3	3.9	-	-	13.5	7.2	132.9	70.3	0.5	0.3	109.6	57.9	63
0.7	10.1	-	-	1.0	14.1	2.2	30.7	0.4	6.0	0.6	8.0	64
2.0	1.6	-	-	5.7	4.5	106.4	89.6	0.0	0.0	105.2	82.6	65
156.9	10.5	-	-	118.9	7.9	174.7	11.7	0.7	0.0	126.2	8.4	66

2 STIMMABGABE IN DER KOMBINATION
(HOCHGERECHNETE ERGEB

LFD. NR.	PARTEI	ZWEITSTIMMEN		ERSTSTIMMEN							
		INSGESAMT		UNGÜLTIG		S P D		C D U		C S U	
		1000	%	1000	%	1000	%	1000	%	1000	%
G E B I E T B											
I N S G E											
01	UNGÜLTIG	128.3	1.4	95.3	74.2	10.5	8.2	14.5	11.3	-	-
02	S P D	2107.7	23.8	15.1	0.7	1828.6	86.8	60.6	2.9	-	-
03	C D U	3614.2	40.8	25.0	0.7	79.1	2.2	3240.1	89.7	-	-
04	C S U	-	-	-	-	-	-	-	-	-	-
05	F.D.P.	1133.5	12.8	7.1	0.6	95.5	8.4	230.8	20.4	-	-
06	G R Ü N E	8.4	0.1	0.6	6.8	3.1	37.2	0.5	6.1	-	-
07	B 9 0 / G R	472.2	5.3	6.0	1.3	67.7	14.3	24.3	5.1	-	-
08	SONSTIGE	1399.1	15.8	29.9	2.1	120.0	8.6	113.7	8.1	-	-
09	DARUNTER: R E P	118.2	1.3	6.7	5.7	11.7	9.9	35.1	29.7	-	-
10	P D S	1008.7	11.4	12.3	1.2	67.1	6.7	36.3	3.6	-	-
11	ZUSAMMEN	8863.4	100.0	178.9	2.0	2204.6	24.9	3684.5	41.6	-	-
M Ä N											
12	UNGÜLTIG	48.2	1.2	34.9	72.4	4.8	10.0	5.3	11.1	-	-
13	S P D	999.9	24.4	5.6	0.6	874.9	87.5	26.7	2.7	-	-
14	C D U	1595.8	38.9	8.2	0.5	29.6	1.9	1440.3	90.3	-	-
15	C S U	-	-	-	-	-	-	-	-	-	-
16	F.D.P.	525.7	12.8	3.0	0.6	43.9	8.4	107.3	20.4	-	-
17	G R Ü N E	3.4	0.1	0.2	5.0	1.4	41.1	0.1	3.9	-	-
18	B 9 0 / G R	204.8	5.0	2.7	1.3	30.3	14.8	11.1	5.4	-	-
19	SONSTIGE	719.3	17.6	15.1	2.1	59.3	8.2	65.3	9.1	-	-
20	DARUNTER: R E P	92.3	2.3	5.3	5.8	9.0	9.7	27.8	30.1	-	-
21	P D S	498.7	12.2	5.4	1.1	33.8	6.8	17.7	3.5	-	-
22	ZUSAMMEN	4097.1	100.0	69.6	1.7	1044.3	25.5	1656.2	40.4	-	-
F R A U											
23	UNGÜLTIG	80.2	1.7	60.4	75.3	5.7	7.1	9.2	11.4	-	-
24	S P D	1107.8	23.2	9.6	0.9	953.7	86.1	33.9	3.1	-	-
25	C D U	2018.4	42.3	16.7	0.8	49.5	2.5	1799.9	89.2	-	-
26	C S U	-	-	-	-	-	-	-	-	-	-
27	F.D.P.	607.7	12.8	4.1	0.7	51.6	8.5	123.4	20.3	-	-
28	G R Ü N E	5.0	0.1	0.4	8.0	1.7	34.6	0.4	7.6	-	-
29	B 9 0 / G R	267.4	5.6	3.3	1.2	37.4	14.0	13.2	4.9	-	-
30	SONSTIGE	679.7	14.3	14.8	2.2	60.7	8.9	48.4	7.1	-	-
31	DARUNTER: R E P	25.9	0.5	1.4	5.4	2.7	10.5	7.3	28.3	-	-
32	P D S	510.0	10.7	6.8	1.3	33.3	6.5	18.6	3.7	-	-
33	ZUSAMMEN	4766.2	100.0	109.3	2.3	1160.3	24.3	2028.3	42.6	-	-

DER ERST- UND ZWEITSTIMMEN 1990
NISSE DER STICHPROBE)

INSGESAMT												LFD. NR.
F.D.P.		GR Ü NE		B 9 0 / G R		SONSTIGE		DARUNTER				
								R E P		P D S		
1000	%	1000	%	1000	%	1000	%	1000	%	1000	%	
(O S T)												
S A M T												
2.6	2.0	-	-	0.9	0.7	4.6	3.6	0.1	0.1	3.1	2.4	01
52.5	2.5	-	-	69.1	3.3	81.7	3.9	0.4	0.0	69.3	3.3	02
165.3	4.6	-	-	36.6	1.0	68.0	1.9	1.6	0.0	12.0	0.3	03
-	-	-	-	-	-	-	-	-	-	-	-	04
719.1	63.4	-	-	51.4	4.5	29.6	2.6	0.4	0.0	12.4	1.1	05
0.7	8.6	-	-	-	-	3.5	41.3	0.1	1.6	1.9	22.8	06
35.0	7.4	-	-	302.5	64.1	36.7	7.8	0.0	0.0	30.1	6.4	07
54.7	3.9	-	-	55.6	4.0	1025.1	73.3	18.4	1.3	888.2	63.5	08
13.0	11.0	-	-	9.4	8.0	42.3	35.8	14.4	12.2	8.5	7.2	09
17.9	1.8	-	-	24.0	2.4	851.3	84.4	1.9	0.2	835.4	82.8	10
1029.9	11.6	-	-	516.1	5.8	1249.3	14.1	21.1	0.2	1017.0	11.5	11
N E R												
0.9	1.8	-	-	0.5	1.1	1.7	3.6	0.1	0.1	1.1	2.3	12
23.9	2.4	-	-	31.1	3.1	37.7	3.8	0.2	0.0	32.3	3.2	13
70.1	4.4	-	-	15.0	0.9	32.5	2.0	1.2	0.1	4.6	0.3	14
-	-	-	-	-	-	-	-	-	-	-	-	15
335.6	63.8	-	-	21.9	4.2	13.9	2.7	0.3	0.0	5.6	1.1	16
0.3	7.8	-	-	-	-	1.4	42.2	0.1	2.8	0.9	26.7	17
13.8	6.7	-	-	127.5	62.2	19.5	9.5	0.0	0.0	16.5	8.1	18
28.2	3.9	-	-	26.1	3.6	525.3	73.0	14.3	2.0	441.5	61.4	19
10.0	10.9	-	-	6.6	7.2	33.5	36.3	11.0	11.9	6.1	6.6	20
8.5	1.7	-	-	11.2	2.2	422.1	84.6	1.8	0.4	409.5	82.1	21
472.7	11.5	-	-	222.2	5.4	632.2	15.4	16.2	0.4	502.6	12.3	22
E N												
1.7	2.1	-	-	0.4	0.5	2.9	3.6	0.1	0.1	2.0	2.5	23
28.6	2.6	-	-	38.0	3.4	44.0	4.0	0.2	0.0	37.0	3.3	24
95.2	4.7	-	-	21.6	1.1	35.5	1.8	0.4	0.0	7.3	0.4	25
-	-	-	-	-	-	-	-	-	-	-	-	26
383.5	63.1	-	-	29.5	4.9	15.7	2.6	0.1	0.0	6.8	1.1	27
0.5	9.1	-	-	-	-	2.0	40.7	0.0	0.8	1.0	20.2	28
21.2	7.9	-	-	175.0	65.5	17.2	6.4	0.0	0.0	13.6	5.1	29
26.6	3.9	-	-	29.4	4.3	499.8	73.5	4.1	0.6	446.7	65.7	30
2.9	11.3	-	-	2.8	10.7	8.8	33.8	3.4	13.1	2.4	9.1	31
9.3	1.8	-	-	12.8	2.5	429.2	84.1	0.2	0.0	425.8	83.5	32
557.2	11.7	-	-	294.0	6.2	617.1	12.9	4.9	0.1	514.4	10.8	33

3 STIMMABGABE NACH GESCHLECHT UND ALTER IN DEN LÄNDERN 1990

3.1 GÜLTIGE E R S T S T I M M E N

PARTEI	INSGESAMT		DAVON WÄHLER IM ALTER VON ... BIS UNTER ... JAHREN									
			18 - 25		25 - 35		35 - 45		45 - 60		60 UND MEHR	
	1000	%	1000	%	1000	%	1000	%	1000	%	1000	%
SCHLESWIG-HOLSTEIN												
INSGESAMT												
SPD	618.2	41.9	65.5	41.7	122.3	50.2	113.3	47.5	174.5	39.3	142.6	36.3
CDU	669.2	45.3	60.9	38.7	80.0	32.8	93.2	39.0	219.0	49.3	216.2	55.1
CSU	-	-	-	-	-	-	-	-	-	-	-	-
F.D.P.	100.4	6.8	10.8	6.9	14.9	6.1	17.6	7.4	34.4	7.8	22.7	5.8
GRÜNE	59.7	4.0	14.6	9.3	21.9	9.0	11.7	4.9	8.9	2.0	2.6	0.7
B 9 0 / G R	-	-	-	-	-	-	-	-	-	-	-	-
SONSTIGE	28.6	1.9	5.3	3.4	4.7	1.9	2.8	1.2	7.4	1.7	8.5	2.2
DARUNTER: REP	17.6	1.2	3.1	2.0	3.2	1.3	1.8	0.8	4.3	1.0	5.2	1.3
PDS	-	-	-	-	-	-	-	-	-	-	-	-
ZUSAMMEN	1476.2	100.0	157.1	100.0	243.8	100.0	238.6	100.0	444.2	100.0	392.6	100.0
MÄNNER												
SPD	299.7	42.3	32.9	39.9	62.1	49.9	57.9	48.1	88.2	39.7	58.6	36.9
CDU	320.3	45.2	34.0	41.3	43.0	34.6	47.3	39.3	110.7	49.8	85.2	53.7
CSU	-	-	-	-	-	-	-	-	-	-	-	-
F.D.P.	44.6	6.3	5.3	6.5	7.0	5.6	7.9	6.5	15.6	7.0	8.8	5.5
GRÜNE	25.6	3.6	6.2	7.5	9.4	7.5	5.4	4.5	3.6	1.6	1.1	0.7
B 9 0 / G R	-	-	-	-	-	-	-	-	-	-	-	-
SONSTIGE	18.5	2.6	4.0	4.9	3.0	2.4	2.0	1.7	4.3	1.9	5.1	3.2
DARUNTER: REP	12.9	1.8	2.7	3.3	2.3	1.8	1.5	1.3	2.9	1.3	3.5	2.2
PDS	-	-	-	-	-	-	-	-	-	-	-	-
ZUSAMMEN	708.7	100.0	82.5	100.0	124.5	100.0	120.6	100.0	222.3	100.0	158.8	100.0
FRAUEN												
SPD	318.5	41.5	32.6	43.8	60.2	50.5	55.3	46.9	86.3	38.9	84.0	35.9
CDU	348.9	45.5	26.8	36.0	36.9	31.0	45.8	38.8	108.3	48.8	131.0	56.0
CSU	-	-	-	-	-	-	-	-	-	-	-	-
F.D.P.	55.9	7.3	5.5	7.3	7.9	6.6	9.7	8.2	18.9	8.5	13.9	5.9
GRÜNE	34.1	4.4	8.4	11.3	12.6	10.5	6.3	5.3	5.3	2.4	1.6	0.7
B 9 0 / G R	-	-	-	-	-	-	-	-	-	-	-	-
SONSTIGE	10.1	1.3	1.2	1.7	1.6	1.4	0.8	0.7	3.1	1.4	3.3	1.4
DARUNTER: REP	4.8	0.6	0.4	0.6	0.9	0.8	0.3	0.2	1.5	0.7	1.7	0.7
PDS	-	-	-	-	-	-	-	-	-	-	-	-
ZUSAMMEN	767.5	100.0	74.6	100.0	119.2	100.0	118.0	100.0	221.9	100.0	233.8	100.0
HAMBURG												
INSGESAMT												
SPD	387.5	45.4	42.6	50.3	72.2	51.2	61.9	51.7	96.6	42.9	114.2	40.3
CDU	317.3	37.1	22.7	26.8	28.7	20.4	32.3	27.0	98.6	43.8	134.9	47.5
CSU	-	-	-	-	-	-	-	-	-	-	-	-
F.D.P.	57.0	6.7	5.5	6.5	7.4	5.2	9.1	7.6	16.1	7.2	18.8	6.6
GRÜNE	60.3	7.1	11.1	13.1	28.8	20.4	12.8	10.7	4.9	2.2	2.7	1.0
B 9 0 / G R	-	-	-	-	-	-	-	-	-	-	-	-
SONSTIGE	32.3	3.8	2.8	3.3	3.9	2.8	3.6	3.0	8.9	4.0	13.1	4.6
DARUNTER: REP	15.6	1.8	1.7	2.1	1.9	1.4	2.1	1.8	4.8	2.1	5.0	1.8
PDS	-	-	-	-	-	-	-	-	-	-	-	-
ZUSAMMEN	854.3	100.0	84.7	100.0	141.0	100.0	119.8	100.0	225.1	100.0	283.8	100.0
MÄNNER												
SPD	177.9	44.9	21.6	47.3	36.5	50.5	29.3	51.4	49.9	43.5	40.6	38.1
CDU	146.2	36.9	13.9	30.4	15.1	20.9	15.9	27.9	50.7	44.2	50.6	47.4
CSU	-	-	-	-	-	-	-	-	-	-	-	-
F.D.P.	25.3	6.4	3.0	6.6	4.0	5.5	3.6	6.3	7.1	6.2	7.7	7.2
GRÜNE	28.7	7.3	5.1	11.3	14.1	19.5	6.0	10.6	2.4	2.1	1.1	1.0
B 9 0 / G R	-	-	-	-	-	-	-	-	-	-	-	-
SONSTIGE	18.1	4.6	2.0	4.5	2.6	3.6	2.1	3.7	4.6	4.0	6.7	6.3
DARUNTER: REP	10.8	2.7	1.5	3.2	1.6	2.3	1.4	2.4	3.0	2.6	3.3	3.1
PDS	-	-	-	-	-	-	-	-	-	-	-	-
ZUSAMMEN	396.2	100.0	45.7	100.0	72.3	100.0	57.0	100.0	114.6	100.0	106.6	100.0
FRAUEN												
SPD	209.6	45.8	21.0	53.7	35.7	52.0	32.6	51.9	46.7	42.3	73.7	41.6
CDU	171.1	37.3	8.8	22.6	13.6	19.8	16.4	26.1	47.9	43.4	84.3	47.6
CSU	-	-	-	-	-	-	-	-	-	-	-	-
F.D.P.	31.6	6.9	2.5	6.5	3.4	4.9	5.5	8.8	9.0	8.2	11.2	6.3
GRÜNE	31.5	6.9	5.9	15.2	14.8	21.5	6.8	10.8	2.4	2.2	1.6	0.9
B 9 0 / G R	-	-	-	-	-	-	-	-	-	-	-	-
SONSTIGE	14.3	3.1	0.8	2.0	1.3	1.8	1.5	2.3	4.4	4.0	6.4	3.6
DARUNTER: REP	4.9	1.1	0.3	0.7	0.3	0.4	0.8	1.2	1.7	1.6	1.7	1.0
PDS	-	-	-	-	-	-	-	-	-	-	-	-
ZUSAMMEN	458.2	100.0	39.0	100.0	68.7	100.0	62.8	100.0	110.4	100.0	177.2	100.0

3 STIMMABGABE NACH GESCHLECHT UND ALTER IN DEN LÄNDERN 1990

3.1 GÜLTIGE É R S T S T I M M E N

PARTEI	INSGESAMT		DAVON WÄHLER IM ALTER VON ... BIS UNTER ... JAHREN									
			18 - 25		25 - 35		35 - 45		45 - 60		60 UND MEHR	
	1000	%	1000	%	1000	%	1000	%	1000	%	1000	%
NIEDERSACHSEN												
INSGESAMT												
S P D	1723.2	41.2	205.6	43.1	362.9	48.1	312.8	44.9	440.2	39.3	401.7	35.3
C D U	1936.5	46.3	181.4	38.1	266.7	35.3	289.7	41.6	565.1	50.4	633.6	55.7
C S U	-	-	-	-	-	-	-	-	-	-	-	-
F.D.P.	257.1	6.1	26.8	5.6	38.7	5.1	44.5	6.4	78.3	7.0	68.8	6.1
G R Ü N E	193.9	4.6	49.8	10.5	74.6	9.9	39.4	5.7	20.9	1.9	9.2	0.8
B 9 0 / G R	-	-	-	-	-	-	-	-	-	-	-	-
SONSTIGE	75.8	1.8	13.0	2.7	12.3	1.6	9.6	1.4	16.9	1.5	24.0	2.1
DARUNTER: R E P	29.6	0.7	5.5	1.2	4.7	0.6	3.6	0.5	6.4	0.6	9.4	0.8
P D S	-	-	-	-	-	-	-	-	-	-	-	-
ZUSAMMEN	4186.6	100.0	476.6	100.0	755.2	100.0	696.1	100.0	1121.3	100.0	1137.4	100.0
MÄNNER												
S P D	839.0	41.8	101.6	41.2	184.4	48.0	160.4	45.6	224.6	39.8	168.0	36.6
C D U	913.4	45.5	99.9	40.6	138.4	36.0	145.2	41.3	283.9	50.3	246.0	53.5
C S U	-	-	-	-	-	-	-	-	-	-	-	-
F.D.P.	119.8	6.0	12.9	5.2	19.5	5.1	21.4	6.1	37.8	6.7	28.1	6.1
G R Ü N E	87.6	4.4	22.8	9.2	34.1	8.9	17.7	5.0	9.0	1.6	4.0	0.9
B 9 0 / G R	-	-	-	-	-	-	-	-	-	-	-	-
SONSTIGE	46.6	2.3	9.1	3.7	8.0	2.1	6.7	1.9	9.4	1.7	13.4	2.9
DARUNTER: R E P	21.2	1.1	4.5	1.8	3.3	0.9	2.8	0.8	4.3	0.8	6.4	1.4
P D S	-	-	-	-	-	-	-	-	-	-	-	-
ZUSAMMEN	2006.3	100.0	246.2	100.0	384.4	100.0	351.4	100.0	564.8	100.0	459.5	100.0
FRAUEN												
S P D	884.3	40.6	104.0	45.2	178.5	48.1	152.4	44.2	215.5	38.7	233.8	34.5
C D U	1023.1	46.9	81.5	35.4	128.2	34.6	144.6	41.9	281.2	50.5	387.6	57.2
C S U	-	-	-	-	-	-	-	-	-	-	-	-
F.D.P.	137.4	6.3	13.9	6.0	19.2	5.2	23.1	6.7	40.4	7.3	40.7	6.0
G R Ü N E	106.3	4.9	27.1	11.7	40.5	10.9	21.7	6.3	12.0	2.1	5.1	0.8
B 9 0 / G R	-	-	-	-	-	-	-	-	-	-	-	-
SONSTIGE	29.3	1.3	3.9	1.7	4.3	1.2	2.9	0.9	7.5	1.3	10.7	1.6
DARUNTER: R E P	8.4	0.4	1.0	0.4	1.4	0.4	0.7	0.2	2.2	0.4	3.1	0.5
P D S	-	-	-	-	-	-	-	-	-	-	-	-
ZUSAMMEN	2180.3	100.0	230.4	100.0	370.8	100.0	344.7	100.0	556.6	100.0	677.9	100.0
BREMEN												
INSGESAMT												
S P D	157.2	43.7	15.6*	45.1	26.4	47.7	26.4	48.5	41.5	43.6	47.3	39.3
C D U	116.1	32.3	8.3	24.0	11.7	21.2	12.8	23.6	33.0	34.7	50.3	41.7
C S U	-	-	-	-	-	-	-	-	-	-	-	-
F.D.P.	34.5	9.6	2.3	6.8	3.7	6.7	4.6	8.5	11.5	12.1	12.4	10.3
G R Ü N E	33.3	9.2	6.5	18.8	11.4	20.7	8.2	15.2	4.5	4.7	2.6	2.2
B 9 0 / G R	-	-	-	-	-	-	-	-	-	-	-	-
SONSTIGE	18.9	5.2	1.8	5.3	2.1	3.8	2.3	4.2	4.7	5.0	7.9	6.6
DARUNTER: R E P	8.5	2.4	1.3	3.7	1.0	1.9	1.0	1.8	2.1	2.2	3.1	2.6
P D S	-	-	-	-	-	-	-	-	-	-	-	-
ZUSAMMEN	360.0	100.0	34.6	100.0	55.3	100.0	54.4	100.0	95.2	100.0	120.5	100.0
MÄNNER												
S P D	72.9	43.9	8.0	43.4	13.1	46.6	13.4	49.4	20.7	44.7	17.6	38.5
C D U	52.6	31.7	4.8	26.2	6.4	22.7	6.5	23.9	16.1	34.7	18.8	40.9
C S U	-	-	-	-	-	-	-	-	-	-	-	-
F.D.P.	15.1	9.1	1.3	7.0	1.9	6.7	2.2	8.0	5.2	11.2	4.6	9.9
G R Ü N E	14.9	9.0	3.0	16.4	5.4	19.3	3.8	13.9	1.8	3.8	0.9	2.0
B 9 0 / G R	-	-	-	-	-	-	-	-	-	-	-	-
SONSTIGE	10.5	6.3	1.3	7.0	1.3	4.7	1.3	4.8	2.6	5.6	4.0	8.7
DARUNTER: R E P	5.8	3.5	0.9	4.9	0.8	2.8	0.7	2.4	1.4	3.0	2.0	4.4
P D S	-	-	-	-	-	-	-	-	-	-	-	-
ZUSAMMEN	166.1	100.0	18.5	100.0	28.1	100.0	27.2	100.0	46.4	100.0	45.9	100.0
FRAUEN												
S P D	84.2	43.4	7.6	47.0	13.3	48.9	13.0	47.7	20.7	42.5	29.7	39.8
C D U	63.5	32.8	3.5	21.5	5.3	19.5	6.3	23.9	16.9	34.7	31.5	42.2
C S U	-	-	-	-	-	-	-	-	-	-	-	-
F.D.P.	19.4	10.0	1.0	6.5	1.8	6.6	2.4	9.0	6.3	12.8	7.8	10.5
G R Ü N E	18.3	9.5	3.5	21.5	6.0	22.2	4.5	16.4	2.7	5.6	1.7	2.3
B 9 0 / G R	-	-	-	-	-	-	-	-	-	-	-	-
SONSTIGE	8.4	4.3	0.6	3.4	0.7	2.7	1.0	3.6	2.2	4.4	4.0	5.3
DARUNTER: R E P	2.8	1.4	0.4	2.4	0.3	1.0	0.3	1.2	0.7	1.4	1.1	1.5
P D S	-	-	-	-	-	-	-	-	-	-	-	-
ZUSAMMEN	193.9	100.0	16.1	100.0	27.1	100.0	27.2	100.0	48.8	100.0	74.6	100.0

3 STIMMABGABE NACH GESCHLECHT UND ALTER IN DEN LÄNDERN 1990

3.1 GÜLTIGE E R S T S T I M M E N

PARTEI	INSGESAMT		DAVON WÄHLER IM ALTER VON ... BIS UNTER ... JAHREN									
			18 - 25		25 - 35		35 - 45		45 - 60		60 UND MEHR	
	1000	%	1000	%	1000	%	1000	%	1000	%	1000	%
NORDRHEIN-WESTFALEN												
INSGESAMT												
S P D	3965.7	44.5	426.4	44.3	796.9	48.9	680.9	47.3	1046.6	42.9	1014.8	41.6
C D U	3667.9	41.2	331.6	34.4	517.2	31.7	527.0	36.6	1105.1	45.3	1186.9	48.7
C S U	-	-	-	-	-	-	-	-	-	-	-	-
F.D.P.	595.2	6.7	64.2	6.7	95.9	5.9	106.8	7.4	180.3	7.4	148.0	6.1
G R Ü N E	453.1	5.1	105.1	10.9	180.7	11.1	95.6	6.6	51.3	2.1	20.5	0.8
B 9 0 / G R	-	-	-	-	-	-	-	-	-	-	-	-
SONSTIGE	228.9	2.6	35.8	3.7	39.1	2.4	28.6	2.0	56.7	2.3	68.7	2.8
DARUNTER: R E P	100.8	1.1	18.3	1.9	17.8	1.1	12.7	0.9	24.9	1.0	27.1	1.1
P D S	-	-	-	-	-	-	-	-	-	-	-	-
ZUSAMMEN	8910.8	100.0	963.2	100.0	1629.8	100.0	1438.9	100.0	2440.1	100.0	2438.9	100.0
MÄNNER												
S P D	1920.8	45.1	214.1	42.8	405.4	48.5	346.1	48.2	531.5	43.7	423.6	43.1
C D U	1715.7	40.3	181.6	36.3	274.1	32.8	262.5	36.5	543.4	44.6	454.1	46.2
C S U	-	-	-	-	-	-	-	-	-	-	-	-
F.D.P.	273.4	6.4	32.6	6.5	47.7	5.7	48.6	6.8	86.0	7.1	58.5	6.0
G R Ü N E	209.3	4.9	48.5	9.7	83.6	10.0	44.5	6.2	23.4	1.9	9.3	0.9
B 9 0 / G R	-	-	-	-	-	-	-	-	-	-	-	-
SONSTIGE	136.0	3.2	23.7	4.7	25.3	3.0	16.9	2.4	32.9	2.7	37.3	3.8
DARUNTER: R E P	70.1	1.6	13.5	2.7	13.0	1.6	8.9	1.2	17.1	1.4	17.6	1.8
P D S	-	-	-	-	-	-	-	-	-	-	-	-
ZUSAMMEN	4255.1	100.0	500.5	100.0	836.0	100.0	718.6	100.0	1217.2	100.0	982.8	100.0
FRAUEN												
S P D	2044.9	43.9	212.3	45.9	391.5	49.3	334.8	46.5	515.1	42.1	591.2	40.6
C D U	1952.2	41.9	150.0	32.4	243.1	30.6	264.5	36.7	561.8	45.9	732.8	50.3
C S U	-	-	-	-	-	-	-	-	-	-	-	-
F.D.P.	321.8	6.9	31.6	6.8	48.2	6.1	58.2	8.1	94.3	7.7	89.5	6.1
G R Ü N E	243.8	5.2	56.6	12.2	97.1	12.2	51.1	7.1	27.9	2.3	11.2	0.8
B 9 0 / G R	-	-	-	-	-	-	-	-	-	-	-	-
SONSTIGE	92.9	2.0	12.1	2.6	13.8	1.7	11.7	1.6	23.8	2.0	31.4	2.2
DARUNTER: R E P	30.7	0.7	4.8	1.0	4.7	0.6	3.8	0.5	7.8	0.6	9.6	0.7
P D S	-	-	-	-	-	-	-	-	-	-	-	-
ZUSAMMEN	4655.7	100.0	462.7	100.0	793.8	100.0	720.3	100.0	1222.9	100.0	1456.1	100.0
HESSEN												
INSGESAMT												
S P D	1273.4	41.1	140.0	41.5	266.4	46.1	232.7	44.3	322.9	39.7	311.4	37.1
C D U	1341.7	43.4	119.8	35.6	189.0	32.7	201.2	38.3	388.3	47.7	443.3	52.8
C S U	-	-	-	-	-	-	-	-	-	-	-	-
F.D.P.	210.7	6.8	23.2	6.9	33.2	5.7	38.7	7.4	62.1	7.6	53.5	6.4
G R Ü N E	179.9	5.8	39.1	11.6	74.1	12.8	39.9	7.6	18.6	2.3	8.2	1.0
B 9 0 / G R	-	-	-	-	-	-	-	-	-	-	-	-
SONSTIGE	89.3	2.9	14.8	4.4	15.8	2.7	13.4	2.5	22.0	2.7	23.2	2.8
DARUNTER: R E P	36.1	1.2	6.7	2.0	6.4	1.1	5.0	1.0	8.2	1.0	9.8	1.2
P D S	-	-	-	-	-	-	-	-	-	-	-	-
ZUSAMMEN	3095.0	100.0	336.9	100.0	578.6	100.0	525.8	100.0	814.0	100.0	839.7	100.0
MÄNNER												
S P D	616.9	41.7	70.2	40.5	135.2	46.4	120.2	45.1	164.3	40.1	127.1	37.5
C D U	636.2	43.0	66.0	38.1	99.8	34.3	101.9	38.2	194.1	47.4	174.4	51.5
C S U	-	-	-	-	-	-	-	-	-	-	-	-
F.D.P.	95.5	6.5	12.0	6.9	16.1	5.5	18.1	6.8	28.8	7.0	20.5	6.1
G R Ü N E	76.6	5.2	16.0	9.2	30.5	10.5	18.6	7.0	7.7	1.9	3.7	1.1
B 9 0 / G R	-	-	-	-	-	-	-	-	-	-	-	-
SONSTIGE	54.2	3.7	9.2	5.3	9.7	3.3	7.9	3.0	14.3	3.5	13.2	3.9
DARUNTER: R E P	24.1	1.6	4.4	2.6	4.5	1.5	2.9	1.1	6.0	1.5	6.2	1.8
P D S	-	-	-	-	-	-	-	-	-	-	-	-
ZUSAMMEN	1479.4	100.0	173.4	100.0	291.3	100.0	266.7	100.0	409.1	100.0	338.9	100.0
FRAUEN												
S P D	656.6	40.6	69.8	42.7	131.3	45.7	112.5	43.4	158.6	39.2	184.4	36.8
C D U	705.6	43.7	53.8	32.9	89.2	31.0	99.3	38.3	194.3	48.0	268.9	53.7
C S U	-	-	-	-	-	-	-	-	-	-	-	-
F.D.P.	115.2	7.1	11.1	6.8	17.1	5.9	20.6	8.0	33.4	8.2	33.0	6.6
G R Ü N E	103.3	6.4	23.1	14.1	43.6	15.2	21.2	8.2	10.9	2.7	4.5	0.9
B 9 0 / G R	-	-	-	-	-	-	-	-	-	-	-	-
SONSTIGE	35.0	2.2	5.7	3.5	6.1	2.1	5.5	2.1	7.7	1.9	10.0	2.0
DARUNTER: R E P	12.1	0.7	2.3	1.4	1.9	0.7	2.1	0.8	2.3	0.6	3.5	0.7
P D S	-	-	-	-	-	-	-	-	-	-	-	-
ZUSAMMEN	1615.7	100.0	163.5	100.0	287.3	100.0	259.2	100.0	404.9	100.0	500.8	100.0

3 STIMMABGABE NACH GESCHLECHT UND ALTER IN DEN LÄNDERN 1990

3.1 GÜLTIGE E R S T S T I M M E N

PARTEI	INSGESAMT		DAVON WÄHLER IM ALTER VON ... BIS UNTER ... JAHREN									
			18 - 25		25 - 35		35 - 45		45 - 60		60 UND MEHR	
	1000	%	1000	%	1000	%	1000	%	1000	%	1000	%
RHEINLAND-PFALZ												
INSGESAMT												
S P D	802.3	38.0	87.9	38.1	160.7	41.4	147.6	40.8	210.3	37.0	195.8	34.7
C D U	999.3	47.3	91.2	39.6	151.0	38.9	159.5	44.0	287.5	50.7	310.0	54.9
C S U	-	-	-	-	-	-	-	-	-	-	-	-
F.D.P.	150.0	7.1	16.3	7.1	24.9	6.4	26.2	7.2	43.2	7.6	39.3	7.0
G R Ü N E	96.8	4.6	23.5	10.2	38.3	9.9	19.7	5.4	10.9	1.9	4.6	0.8
B 9 0 / G R	-	-	-	-	-	-	-	-	-	-	-	-
SONSTIGE	64.4	3.0	11.5	5.0	13.1	3.4	9.1	2.5	15.7	2.8	15.0	2.7
DARUNTER: R E P	35.8	1.7	6.7	2.9	6.9	1.8	4.9	1.4	9.3	1.6	8.0	1.4
P D S	-	-	-	-	-	-	-	-	-	-	-	-
ZUSAMMEN	2112.9	100.0	230.4	100.0	387.9	100.0	362.3	100.0	567.6	100.0	564.7	100.0
MÄNNER												
S P D	396.0	38.8	44.9	37.0	81.4	41.0	76.9	41.7	109.9	38.6	82.8	35.9
C D U	468.5	45.9	49.9	41.2	79.4	40.0	79.8	43.2	139.8	49.1	119.5	51.8
C S U	-	-	-	-	-	-	-	-	-	-	-	-
F.D.P.	70.9	7.0	8.2	6.7	12.1	6.1	12.7	6.9	20.8	7.3	17.1	7.4
G R Ü N E	44.3	4.3	10.9	9.0	17.5	8.8	9.2	5.0	4.7	1.7	2.0	0.9
B 9 0 / G R	-	-	-	-	-	-	-	-	-	-	-	-
SONSTIGE	40.2	3.9	7.4	6.1	8.1	4.1	6.0	3.2	9.6	3.4	9.1	3.9
DARUNTER: R E P	25.2	2.5	4.7	3.9	4.9	2.5	3.6	1.9	6.4	2.3	5.5	2.4
P D S	-	-	-	-	-	-	-	-	-	-	-	-
ZUSAMMEN	1019.9	100.0	121.3	100.0	198.6	100.0	184.6	100.0	284.7	100.0	230.6	100.0
FRAUEN												
S P D	406.3	37.2	42.9	39.4	79.3	41.9	70.7	39.8	100.4	35.5	113.0	33.8
C D U	530.8	48.6	41.3	37.9	71.5	37.8	79.7	44.9	147.8	52.2	190.5	57.0
C S U	-	-	-	-	-	-	-	-	-	-	-	-
F.D.P.	79.0	7.2	8.1	7.4	12.8	6.7	13.5	7.6	22.5	7.9	22.2	6.6
G R Ü N E	52.6	4.8	12.6	11.6	20.8	11.0	10.5	5.9	6.2	2.2	2.5	0.8
B 9 0 / G R	-	-	-	-	-	-	-	-	-	-	-	-
SONSTIGE	24.2	2.2	4.1	3.8	4.9	2.6	3.1	1.8	6.1	2.1	5.9	1.8
DARUNTER: R E P	10.6	1.0	2.0	1.8	1.9	1.0	1.3	0.8	2.8	1.0	2.5	0.7
P D S	-	-	-	-	-	-	-	-	-	-	-	-
ZUSAMMEN	1093.0	100.0	109.1	100.0	189.3	100.0	177.6	100.0	282.9	100.0	334.1	100.0
BADEN-WÜRTTEMBERG												
INSGESAMT												
S P D	1530.6	31.2	169.5	31.2	336.0	35.4	265.5	32.9	400.8	30.1	358.7	28.0
C D U	2429.1	49.5	217.8	40.1	365.4	38.5	371.5	46.0	716.7	53.9	757.7	59.2
C S U	-	-	-	-	-	-	-	-	-	-	-	-
F.D.P.	363.2	7.4	35.9	6.6	60.2	6.3	67.8	8.4	108.9	8.2	90.4	7.1
G R Ü N E	309.3	6.3	69.3	12.8	126.3	13.3	60.7	7.5	37.0	2.8	16.0	1.3
B 9 0 / G R	-	-	-	-	-	-	-	-	-	-	-	-
SONSTIGE	276.3	5.6	50.4	9.3	60.9	6.4	41.2	5.1	66.9	5.0	56.9	4.4
DARUNTER: R E P	156.1	3.2	23.7	4.4	30.3	3.2	24.0	3.0	42.1	3.2	36.1	2.8
P D S	-	-	-	-	-	-	-	-	-	-	-	-
ZUSAMMEN	4908.5	100.0	543.0	100.0	948.8	100.0	806.8	100.0	1330.3	100.0	1279.7	100.0
MÄNNER												
S P D	752.8	31.7	85.1	29.9	172.4	35.1	137.5	33.4	206.0	30.8	151.8	29.2
C D U	1140.9	48.0	117.8	41.4	192.2	39.2	185.4	45.1	354.2	53.0	291.2	56.0
C S U	-	-	-	-	-	-	-	-	-	-	-	-
F.D.P.	171.8	7.2	18.7	6.6	29.7	6.1	32.2	7.8	53.2	8.0	37.9	7.3
G R Ü N E	139.8	5.9	31.1	10.9	57.4	11.7	30.0	7.3	15.3	2.3	6.0	1.2
B 9 0 / G R	-	-	-	-	-	-	-	-	-	-	-	-
SONSTIGE	170.0	7.2	32.1	11.3	39.1	8.0	26.1	6.3	39.9	6.0	32.8	6.3
DARUNTER: R E P	102.6	4.3	16.5	5.8	20.8	4.2	15.9	3.9	27.0	4.0	22.3	4.3
P D S	-	-	-	-	-	-	-	-	-	-	-	-
ZUSAMMEN	2375.3	100.0	284.8	100.0	490.8	100.0	411.3	100.0	668.7	100.0	519.8	100.0
FRAUEN												
S P D	777.8	30.7	84.4	32.7	163.6	35.7	128.0	32.4	194.8	29.4	206.9	27.2
C D U	1288.2	50.9	100.0	38.7	173.2	37.8	186.0	47.0	362.5	54.8	466.5	61.4
C S U	-	-	-	-	-	-	-	-	-	-	-	-
F.D.P.	191.4	7.6	17.2	6.7	30.5	6.7	35.6	9.0	55.6	8.4	52.5	6.9
G R Ü N E	169.5	6.7	38.2	14.8	68.9	15.0	30.7	7.8	21.7	3.3	10.0	1.3
B 9 0 / G R	-	-	-	-	-	-	-	-	-	-	-	-
SONSTIGE	106.3	4.2	18.3	7.1	21.8	4.8	15.2	3.8	27.0	4.1	24.1	3.2
DARUNTER: R E P	53.5	2.1	7.1	2.8	9.5	2.1	8.0	2.0	15.0	2.3	13.8	1.8
P D S	-	-	-	-	-	-	-	-	-	-	-	-
ZUSAMMEN	2533.2	100.0	258.2	100.0	458.0	100.0	395.5	100.0	661.6	100.0	759.9	100.0

3 STIMMABGABE NACH GESCHLECHT UND ALTER IN DEN LÄNDERN 1990

3.1 GÜLTIGE E R S T S T I M M E N

PARTEI	INSGESAMT		DAVON WÄHLER IM ALTER VON ... BIS UNTER ... JAHREN									
			18 - 25		25 - 35		35 - 45		45 - 60		60 UND MEHR	
	1000	%	1000	%	1000	%	1000	%	1000	%	1000	%
BAYERN												
INSGESAMT												
S P D	1558.7	28.2	161.2	27.4	319.1	30.4	278.9	30.1	413.5	28.0	386.1	25.8
C D U	-	-	-	-	-	-	-	-	-	-	-	-
C S U	2979.4	53.8	269.9	45.8	466.1	44.5	465.6	50.2	843.6	57.1	934.1	62.5
F.D.P.	296.1	5.3	33.9	5.8	54.9	5.2	55.7	6.0	86.3	5.8	65.2	4.4
G R Ü N E	302.1	5.5	63.8	10.8	120.9	11.5	63.4	6.8	38.4	2.6	15.6	1.0
B 9 0 / G R	-	-	-	-	-	-	-	-	-	-	-	-
SONSTIGE	400.0	7.2	60.4	10.3	87.6	8.4	63.6	6.9	95.5	6.5	93.0	6.2
DARUNTER: R E P	248.9	4.5	29.1	4.9	47.3	4.5	37.2	4.0	66.4	4.5	68.8	4.6
P D S	0.1	0.0	-	-	-	-	0.0	0.0	0.0	0.0	0.1	0.0
ZUSAMMEN	5536.4	100.0	589.2	100.0	1048.5	100.0	927.2	100.0	1477.3	100.0	1494.0	100.0
MÄNNER												
S P D	774.5	29.0	80.4	26.5	165.8	30.6	147.7	30.8	214.3	29.0	166.3	27.3
C D U	-	-	-	-	-	-	-	-	-	-	-	-
C S U	1384.7	51.8	141.0	46.4	241.3	44.6	233.8	48.8	410.0	55.4	358.7	58.9
F.D.P.	141.1	5.3	18.1	6.0	28.4	5.2	27.1	5.7	41.2	5.6	26.3	4.3
G R Ü N E	140.2	5.2	30.0	9.9	55.7	10.3	31.1	6.5	17.2	2.3	6.2	1.0
B 9 0 / G R	-	-	-	-	-	-	-	-	-	-	-	-
SONSTIGE	232.4	8.7	34.4	11.3	50.2	9.3	39.1	8.2	56.9	7.7	51.7	8.5
DARUNTER: R E P	158.3	5.9	18.9	6.2	30.7	5.7	24.9	5.2	42.3	5.7	41.5	6.8
P D S	0.1	0.0	-	-	-	-	0.0	0.0	-	-	0.1	0.0
ZUSAMMEN	2672.9	100.0	303.9	100.0	541.3	100.0	478.8	100.0	739.6	100.0	609.2	100.0
FRAUEN												
S P D	784.2	27.4	80.8	28.3	153.3	30.2	131.2	29.3	199.2	27.0	219.8	24.8
C D U	-	-	-	-	-	-	-	-	-	-	-	-
C S U	1594.7	55.7	128.9	45.2	224.9	44.3	231.8	51.7	433.6	58.8	575.4	65.0
F.D.P.	155.0	5.4	15.8	5.5	26.5	5.2	28.6	6.4	45.1	6.1	38.9	4.4
G R Ü N E	162.0	5.7	33.8	11.8	65.2	12.9	32.3	7.2	21.3	2.9	9.5	1.1
B 9 0 / G R	-	-	-	-	-	-	-	-	-	-	-	-
SONSTIGE	167.6	5.9	26.0	9.1	37.4	7.4	24.4	5.5	38.5	5.2	41.2	4.7
DARUNTER: R E P	90.6	3.2	10.3	3.6	16.6	3.3	12.3	2.7	24.1	3.3	27.3	3.1
P D S	0.0	0.0	-	-	-	-	-	-	0.0	0.0	-	-
ZUSAMMEN	2863.5	100.0	285.3	100.0	507.2	100.0	448.4	100.0	737.7	100.0	884.8	100.0
SAARLAND												
INSGESAMT												
S P D	335.1	53.1	39.4	58.0	78.6	63.0	60.4	55.5	86.1	51.2	70.5	43.7
C D U	240.1	38.0	20.1	29.6	34.3	27.5	37.6	34.5	68.6	40.8	79.5	49.3
C S U	-	-	-	-	-	-	-	-	-	-	-	-
F.D.P.	28.5	4.5	3.0	4.4	4.0	3.2	5.7	5.2	8.3	4.9	7.5	4.6
G R Ü N E	16.7	2.7	4.2	6.1	6.0	4.8	3.5	3.2	2.2	1.3	0.9	0.5
B 9 0 / G R	-	-	-	-	-	-	-	-	-	-	-	-
SONSTIGE	10.8	1.7	1.2	1.8	1.9	1.6	1.7	1.6	2.9	1.7	3.0	1.8
DARUNTER: R E P	-	-	-	-	-	-	-	-	-	-	-	-
P D S	-	-	-	-	-	-	-	-	-	-	-	-
ZUSAMMEN	631.2	100.0	68.0	100.0	124.9	100.0	108.9	100.0	168.1	100.0	161.3	100.0
MÄNNER												
S P D	162.4	54.0	19.5	56.8	40.4	63.9	31.2	57.1	42.6	51.6	28.8	43.7
C D U	111.2	37.0	10.8	31.5	17.1	27.0	18.3	33.4	32.9	39.9	32.1	48.7
C S U	-	-	-	-	-	-	-	-	-	-	-	-
F.D.P.	13.3	4.4	1.4	4.2	2.0	3.1	2.6	4.7	4.3	5.2	3.0	4.6
G R Ü N E	7.6	2.5	1.8	5.4	2.6	4.2	1.7	3.2	1.1	1.3	0.3	0.5
B 9 0 / G R	-	-	-	-	-	-	-	-	-	-	-	-
SONSTIGE	6.2	2.0	0.8	2.2	1.1	1.8	0.9	1.7	1.6	2.0	1.7	2.6
DARUNTER: R E P	-	-	-	-	-	-	-	-	-	-	-	-
P D S	-	-	-	-	-	-	-	-	-	-	-	-
ZUSAMMEN	300.6	100.0	34.3	100.0	63.2	100.0	54.7	100.0	82.4	100.0	66.0	100.0
FRAUEN												
S P D	172.6	52.2	19.9	59.2	38.3	62.0	29.2	53.9	43.6	50.8	41.7	43.7
C D U	129.0	39.0	9.3	27.8	17.2	27.9	19.3	35.7	35.7	41.6	47.4	49.7
C S U	-	-	-	-	-	-	-	-	-	-	-	-
F.D.P.	15.2	4.6	1.6	4.7	2.0	3.2	3.1	5.7	4.0	4.7	4.5	4.7
G R Ü N E	9.2	2.8	2.3	6.9	3.4	5.5	1.7	3.2	1.2	1.4	0.6	0.6
B 9 0 / G R	-	-	-	-	-	-	-	-	-	-	-	-
SONSTIGE	4.6	1.4	0.5	1.4	0.8	1.3	0.8	1.5	1.3	1.5	1.3	1.3
DARUNTER: R E P	-	-	-	-	-	-	-	-	-	-	-	-
P D S	-	-	-	-	-	-	-	-	-	-	-	-
ZUSAMMEN	330.6	100.0	33.7	100.0	61.7	100.0	54.2	100.0	85.7	100.0	95.3	100.0

3 STIMMABGABE NACH GESCHLECHT UND ALTER IN DEN LÄNDERN 1990

3.1 GÜLTIGE E R S T S T I M M E N

PARTEI	INSGESAMT		DAVON WÄHLER IM ALTER VON ... BIS UNTER ... JAHREN									
			18 - 25		25 - 35		35 - 45		45 - 60		60 UND MEHR	
	1000	%	1000	%	1000	%	1000	%	1000	%	1000	%
BERLIN												
INSGESAMT												
S P D	595.9	33.0	58.1	32.5	129.9	35.8	113.3	34.7	180.0	31.6	134.6	31.0
C D U	722.6	40.0	57.3	32.1	105.9	29.2	116.5	35.7	228.2	45.1	214.6	49.5
C S U	-	-	-	-	-	-	-	-	-	-	-	-
F.D.P.	137.4	7.6	12.0	6.7	23.9	6.6	25.3	7.8	44.8	8.9	31.4	7.2
G R Ü N E	73.3	4.1	13.0	7.2	33.2	9.1	18.8	5.8	6.6	1.3	1.7	0.4
B 9 0 / G R	-	-	-	-	-	-	-	-	-	-	-	-
SONSTIGE	279.2	15.4	38.3	21.4	70.1	19.3	52.7	16.1	66.8	13.2	51.4	11.8
DARUNTER: R E P	49.2	2.7	11.9	6.7	10.3	2.8	7.4	2.3	11.5	2.3	8.1	1.9
P D S	188.4	10.4	20.9	11.7	48.9	13.5	37.7	11.6	45.6	9.0	35.2	8.1
ZUSAMMEN	1808.4	100.0	178.7	100.0	362.9	100.0	326.6	100.0	506.5	100.0	433.7	100.0
MÄNNER												
S P D	273.8	32.6	28.4	30.6	63.3	35.1	56.0	34.7	79.4	31.5	46.6	30.7
C D U	327.0	39.0	30.8	33.1	52.9	29.3	57.9	35.8	114.7	45.5	70.7	46.6
C S U	-	-	-	-	-	-	-	-	-	-	-	-
F.D.P.	59.9	7.1	5.6	6.1	11.7	6.5	10.9	6.7	21.1	8.4	10.7	7.0
G R Ü N E	36.7	4.4	6.6	7.2	16.7	9.2	9.4	5.8	3.2	1.3	0.8	0.5
B 9 0 / G R	-	-	-	-	-	-	-	-	-	-	-	-
SONSTIGE	141.5	16.9	21.4	23.1	35.9	19.9	27.3	16.9	33.8	13.4	23.1	15.2
DARUNTER: R E P	31.9	3.8	8.4	9.1	7.1	3.9	5.1	3.2	7.1	2.8	4.2	2.8
P D S	90.3	10.8	10.5	11.3	22.7	12.6	18.7	11.6	22.7	9.0	15.6	10.3
ZUSAMMEN	838.9	100.0	92.9	100.0	180.5	100.0	161.5	100.0	252.1	100.0	151.9	100.0
FRAUEN												
S P D	322.1	33.2	29.7	34.6	66.5	36.5	57.2	34.7	80.6	31.7	88.0	31.2
C D U	395.6	40.8	26.6	31.0	53.0	29.1	58.6	35.5	113.5	44.6	143.9	51.1
C S U	-	-	-	-	-	-	-	-	-	-	-	-
F.D.P.	77.5	8.0	6.4	7.4	12.2	6.7	14.4	8.7	23.8	9.3	20.7	7.3
G R Ü N E	36.6	3.8	6.3	7.3	16.5	9.0	9.5	5.7	3.5	1.4	0.9	0.3
B 9 0 / G R	-	-	-	-	-	-	-	-	-	-	-	-
SONSTIGE	137.7	14.2	16.9	19.7	34.2	18.7	25.4	15.4	33.1	13.0	28.2	10.0
DARUNTER: R E P	17.3	1.8	3.5	4.1	3.2	1.8	2.3	1.4	4.4	1.7	3.9	1.4
P D S	98.1	10.1	10.5	12.2	26.1	14.3	19.0	11.5	22.9	9.0	19.6	7.0
ZUSAMMEN	969.5	100.0	85.8	100.0	182.4	100.0	165.1	100.0	254.4	100.0	281.8	100.0
MECKLENBURG-VORPOMMERN												
INSGESAMT												
S P D	297.5	31.1	31.5	35.7	61.7	33.3	58.4	31.6	80.9	29.3	65.1	29.2
C D U	395.5	41.3	28.3	32.1	69.2	37.4	72.4	39.2	116.9	42.4	108.6	48.7
C S U	-	-	-	-	-	-	-	-	-	-	-	-
F.D.P.	100.5	10.5	10.5	11.9	19.7	10.6	21.8	11.8	30.8	11.2	17.7	7.9
G R Ü N E	-	-	-	-	-	-	-	-	-	-	-	-
B 9 0 / G R	8.4	0.9	1.8	2.0	2.8	1.5	1.6	0.8	1.8	0.6	0.5	0.2
SONSTIGE	154.9	16.2	16.1	18.3	31.8	17.2	30.5	16.5	45.4	16.5	31.2	14.0
DARUNTER: R E P	-	-	-	-	-	-	-	-	-	-	-	-
P D S	148.1	15.5	14.3	16.2	30.1	16.2	29.0	15.7	43.8	15.9	30.9	13.8
ZUSAMMEN	956.8	100.0	88.2	100.0	185.1	100.0	184.7	100.0	275.7	100.0	223.1	100.0
MÄNNER												
S P D	142.0	31.0	15.8	34.3	28.6	31.4	29.4	30.8	41.6	29.4	26.6	31.4
C D U	185.4	40.4	15.4	33.6	36.0	39.5	38.8	40.7	58.8	41.6	36.4	42.9
C S U	-	-	-	-	-	-	-	-	-	-	-	-
F.D.P.	45.7	10.0	5.0	10.9	9.0	9.9	10.4	10.8	14.7	10.4	6.6	7.8
G R Ü N E	-	-	-	-	-	-	-	-	-	-	-	-
B 9 0 / G R	3.1	0.7	0.6	1.4	1.1	1.2	0.7	0.7	0.6	0.4	0.2	0.2
SONSTIGE	82.5	18.0	9.1	19.8	16.4	18.0	16.2	17.0	25.7	18.2	15.1	17.7
DARUNTER: R E P	-	-	-	-	-	-	-	-	-	-	-	-
P D S	78.1	17.0	7.7	16.8	15.3	16.8	15.3	16.0	24.8	17.5	14.9	17.5
ZUSAMMEN	458.8	100.0	45.9	100.0	91.1	100.0	95.5	100.0	141.4	100.0	84.9	100.0
FRAUEN												
S P D	155.5	31.2	15.8	37.3	33.0	35.1	28.9	32.4	39.3	29.2	38.4	27.8
C D U	210.0	42.2	12.9	30.6	33.2	35.4	33.6	37.7	58.1	43.3	72.1	52.2
C S U	-	-	-	-	-	-	-	-	-	-	-	-
F.D.P.	54.8	11.0	5.5	12.9	10.7	11.4	11.5	12.9	16.0	11.9	11.1	8.0
G R Ü N E	-	-	-	-	-	-	-	-	-	-	-	-
B 9 0 / G R	5.3	1.1	1.1	2.7	1.7	1.8	0.9	1.0	1.2	0.9	0.4	0.3
SONSTIGE	72.4	14.5	7.0	16.6	15.3	16.3	14.3	16.0	19.7	14.7	16.1	11.7
DARUNTER: R E P	-	-	-	-	-	-	-	-	-	-	-	-
P D S	70.0	14.1	6.5	15.5	14.7	15.7	13.7	15.4	19.0	14.2	16.0	11.6
ZUSAMMEN	498.0	100.0	42.3	100.0	94.0	100.0	89.2	100.0	134.3	100.0	138.2	100.0

3 STIMMABGABE NACH GESCHLECHT UND ALTER IN DEN LÄNDERN 1990

3.1 GÜLTIGE E R S T S T I M M E N

PARTEI	INSGESAMT		DAVON WÄHLER IM ALTER VON ... BIS UNTER ... JAHREN									
			18 - 25		25 - 35		35 - 45		45 - 60		60 UND MEHR	
	1000	%	1000	%	1000	%	1000	%	1000	%	1000	%
BRANDENBURG												
INSGESAMT												
S P D	470.6	34.0	42.1	32.1	79.9	31.7	66.9	30.0	154.1	35.3	127.6	37.3
C D U	514.7	37.2	40.3	30.6	88.3	35.1	80.9	36.3	163.1	37.4	142.2	41.6
C S U	-	-	-	-	-	-	-	-	-	-	-	-
F.D.P.	125.2	9.0	10.7	8.1	22.7	9.0	25.6	11.5	41.1	9.4	25.2	7.4
G R Ü N E	-	-	-	-	-	-	-	-	-	-	-	-
B 9 0 / G R	96.6	7.0	19.4	14.8	28.4	11.3	19.1	8.6	22.5	5.2	7.2	2.1
SONSTIGE	176.9	12.8	18.9	14.4	32.4	12.9	30.5	13.7	55.5	12.7	39.6	11.6
DARUNTER: R E P	0.9	0.1	0.3	0.2	0.3	0.1	0.1	0.0	0.1	0.0	0.2	0.0
P D S	163.5	11.8	15.9	12.1	28.9	11.5	27.9	12.5	52.5	12.0	38.3	11.2
ZUSAMMEN	1384.0	100.0	131.4	100.0	251.6	100.0	222.9	100.0	436.3	100.0	341.7	100.0
MÄNNER												
S P D	227.0	34.1	21.0	30.6	41.1	31.8	34.2	30.4	78.3	35.4	52.4	39.1
C D U	242.4	36.4	22.2	32.2	46.7	36.1	41.8	37.2	82.4	37.3	49.4	36.8
C S U	-	-	-	-	-	-	-	-	-	-	-	-
F.D.P.	60.4	9.1	4.9	7.1	11.3	8.8	12.9	11.5	21.4	9.7	9.9	7.4
G R Ü N E	-	-	-	-	-	-	-	-	-	-	-	-
B 9 0 / G R	43.3	6.5	9.7	14.1	13.4	10.3	8.5	7.6	9.3	4.2	2.5	1.8
SONSTIGE	92.5	13.9	11.0	16.0	16.7	12.9	15.0	13.4	29.7	13.4	20.0	14.9
DARUNTER: R E P	0.5	0.1	0.2	0.2	0.2	0.1	0.0	0.0	0.1	0.1	-	-
P D S	83.3	12.5	8.6	12.4	14.2	11.0	13.4	11.9	27.9	12.6	19.2	14.3
ZUSAMMEN	665.7	100.0	68.8	100.0	129.2	100.0	112.5	100.0	221.0	100.0	134.1	100.0
FRAUEN												
S P D	243.6	33.9	21.1	33.7	38.8	31.7	32.7	29.6	75.8	35.2	75.2	36.2
C D U	272.3	37.9	18.1	28.9	41.6	34.0	39.1	35.4	80.8	37.5	92.8	44.7
C S U	-	-	-	-	-	-	-	-	-	-	-	-
F.D.P.	64.8	9.0	5.8	9.2	11.3	9.2	12.7	11.5	19.7	9.2	15.3	7.4
G R Ü N E	-	-	-	-	-	-	-	-	-	-	-	-
B 9 0 / G R	53.3	7.4	9.7	15.6	15.0	12.3	10.5	9.5	13.3	6.2	4.7	2.3
SONSTIGE	84.4	11.7	7.9	12.6	15.7	12.9	15.4	14.0	25.7	12.0	19.6	9.4
DARUNTER: R E P	0.5	0.1	0.1	0.2	0.1	0.1	0.1	0.1	0.0	0.0	0.2	0.1
P D S	80.2	11.2	7.3	11.7	14.6	11.9	14.5	13.1	24.7	11.5	19.0	9.2
ZUSAMMEN	718.3	100.0	62.6	100.0	122.5	100.0	110.4	100.0	215.3	100.0	207.6	100.0
SACHSEN-ANHALT												
INSGESAMT												
S P D	389.1	25.4	31.6	23.5	62.9	25.7	59.6	22.3	111.6	24.7	123.3	28.4
C D U	612.9	39.9	43.7	32.5	88.7	36.1	102.5	38.3	187.6	41.5	190.4	43.9
C S U	-	-	-	-	-	-	-	-	-	-	-	-
F.D.P.	266.6	17.4	22.8	16.9	40.9	16.7	55.3	20.6	84.2	18.6	63.5	14.6
G R Ü N E	-	-	-	-	-	-	-	-	-	-	-	-
B 9 0 / G R	101.1	6.6	20.4	15.2	27.6	11.2	21.4	8.0	22.6	5.0	9.2	2.1
SONSTIGE	164.7	10.7	16.0	11.9	25.4	10.3	29.0	10.8	46.7	10.3	47.7	11.0
DARUNTER: R E P	0.1	0.0	0.0	0.0	0.0	0.0	0.0	0.0	0.0	0.0	-	-
P D S	145.1	9.5	13.5	10.1	21.6	8.8	25.4	9.5	41.1	9.1	43.4	10.0
ZUSAMMEN	1534.3	100.0	134.5	100.0	245.4	100.0	267.7	100.0	452.6	100.0	434.2	100.0
MÄNNER												
S P D	185.2	26.3	15.3	22.6	30.8	26.1	30.0	22.9	57.9	26.0	51.2	31.3
C D U	275.0	39.1	22.9	33.7	44.1	37.3	51.1	39.0	91.4	41.0	65.5	40.0
C S U	-	-	-	-	-	-	-	-	-	-	-	-
F.D.P.	120.0	17.1	11.4	16.8	18.9	16.0	26.1	19.9	40.9	18.3	22.7	13.9
G R Ü N E	-	-	-	-	-	-	-	-	-	-	-	-
B 9 0 / G R	42.4	6.0	9.4	13.8	11.9	10.0	9.3	7.1	8.9	4.0	3.0	1.8
SONSTIGE	81.0	11.5	8.9	13.1	12.5	10.6	14.5	11.1	23.8	10.7	21.3	13.0
DARUNTER: R E P	0.1	0.0	0.0	0.1	0.0	0.0	0.0	0.0	0.0	0.0	-	-
P D S	70.5	10.0	7.1	10.5	10.3	8.7	12.5	9.6	20.8	9.3	19.7	12.0
ZUSAMMEN	703.6	100.0	67.9	100.0	118.1	100.0	131.0	100.0	222.8	100.0	163.7	100.0
FRAUEN												
S P D	203.9	24.5	16.3	24.5	32.2	25.3	29.6	21.6	53.7	23.4	72.1	26.7
C D U	337.9	40.7	20.8	31.3	44.6	35.0	51.4	37.6	96.2	41.9	124.9	46.2
C S U	-	-	-	-	-	-	-	-	-	-	-	-
F.D.P.	146.6	17.6	11.4	17.0	22.0	17.3	29.1	21.3	43.3	18.8	40.8	15.1
G R Ü N E	-	-	-	-	-	-	-	-	-	-	-	-
B 9 0 / G R	58.7	7.1	11.0	16.5	15.7	12.3	12.1	8.9	13.7	6.0	6.2	2.3
SONSTIGE	83.7	10.1	7.1	10.7	12.8	10.1	14.4	10.6	22.9	10.0	26.4	9.8
DARUNTER: R E P	-	-	-	-	-	-	-	-	-	-	-	-
P D S	74.6	9.0	6.4	9.6	11.3	8.9	12.8	9.4	20.3	8.8	23.7	8.8
ZUSAMMEN	830.7	100.0	66.6	100.0	127.3	100.0	136.7	100.0	229.8	100.0	270.4	100.0

3 STIMMABGABE NACH GESCHLECHT UND ALTER IN DEN LÄNDERN 1990

3.1 GÜLTIGE E R S T S T I M M E N

PARTEI	INSGESAMT		DAVON WÄHLER IM ALTER VON ... BIS UNTER ... JAHREN									
			18 - 25		25 - 35		35 - 45		45 - 60		60 UND MEHR	
	1000	%	1000	%	1000	%	1000	%	1000	%	1000	%
THÜRINGEN												
INSGESAMT												
S P D	329.7	22.6	29.5	21.4	56.5	21.8	52.6	20.6	95.8	22.3	95.3	25.1
C D U	655.4	44.9	52.0	37.9	105.3	40.5	108.9	42.6	199.1	46.3	190.1	50.2
C S U	-	-	-	-	-	-	-	-	-	-	-	-
F.D.P.	195.5	13.4	19.0	13.8	34.7	13.3	39.7	15.5	60.7	14.1	41.5	10.9
G R U N E	-	-	-	-	-	-	-	-	-	-	-	-
B 9 0 / G R	101.4	6.9	19.2	13.9	30.7	11.8	23.0	9.0	21.0	4.9	7.5	2.0
SONSTIGE	179.2	12.3	17.8	12.9	32.5	12.5	31.2	12.2	53.1	12.4	44.7	11.8
DARUNTER: R E P	2.6	0.2	0.5	0.4	0.7	0.3	0.7	0.3	0.5	0.1	0.1	0.0
P D S	129.6	8.9	11.0	8.0	22.0	8.5	21.6	8.5	38.8	9.0	36.1	9.5
ZUSAMMEN	1461.1	100.0	137.4	100.0	259.6	100.0	255.4	100.0	429.7	100.0	379.1	100.0
MÄNNER												
S P D	158.0	23.4	14.4	20.5	27.6	21.9	25.9	20.6	50.0	24.0	40.0	27.9
C D U	290.9	43.1	27.3	38.8	52.2	41.3	54.1	43.0	93.5	44.8	63.8	44.5
C S U	-	-	-	-	-	-	-	-	-	-	-	-
F.D.P.	90.2	13.4	9.9	14.1	15.7	12.4	18.8	14.9	29.2	14.0	16.6	11.6
G R U N E	-	-	-	-	-	-	-	-	-	-	-	-
B 9 0 / G R	43.6	6.5	8.4	12.0	13.3	10.5	10.8	8.6	8.5	4.1	2.5	1.8
SONSTIGE	92.1	13.6	10.3	14.7	17.7	14.0	16.1	12.8	27.6	13.2	20.4	14.2
DARUNTER: R E P	2.1	0.3	0.4	0.6	0.6	0.5	0.5	0.4	0.4	0.2	0.1	0.1
P D S	64.2	9.5	5.8	8.2	11.0	8.7	10.6	8.4	19.6	9.4	17.1	11.9
ZUSAMMEN	674.7	100.0	70.3	100.0	126.5	100.0	125.7	100.0	208.8	100.0	143.3	100.0
FRAUEN												
S P D	171.6	21.8	15.0	22.4	28.8	21.7	26.6	20.6	45.8	20.7	55.3	23.5
C D U	364.5	46.4	24.7	36.9	53.1	39.9	54.8	42.3	105.6	47.8	126.3	53.6
C S U	-	-	-	-	-	-	-	-	-	-	-	-
F.D.P.	105.4	13.4	9.1	13.6	19.0	14.3	20.9	16.1	31.5	14.3	24.8	10.5
G R U N E	-	-	-	-	-	-	-	-	-	-	-	-
B 9 0 / G R	57.8	7.3	10.7	16.0	17.5	13.1	12.2	9.4	12.5	5.7	5.0	2.1
SONSTIGE	87.1	11.1	7.5	11.1	14.8	11.1	15.1	11.7	25.5	11.5	24.2	10.3
DARUNTER: R E P	0.5	0.1	0.1	0.1	0.1	0.1	0.2	0.1	0.1	0.1	0.0	0.0
P D S	65.4	8.3	5.2	7.8	11.0	8.3	11.0	8.5	19.2	8.7	19.0	8.1
ZUSAMMEN	786.4	100.0	67.1	100.0	133.2	100.0	129.6	100.0	220.8	100.0	235.7	100.0
SACHSEN												
INSGESAMT												
S P D	490.1	18.3	35.1	14.9	76.2	16.7	69.4	15.6	144.5	18.8	164.9	21.3
C D U	1340.1	50.1	105.5	44.8	212.6	46.7	218.5	49.1	386.7	50.4	416.8	53.8
C S U	-	-	-	-	-	-	-	-	-	-	-	-
F.D.P.	291.4	10.9	26.1	11.1	48.3	10.6	56.6	12.7	93.9	12.2	66.5	8.6
G R U N E	-	-	-	-	-	-	-	-	-	-	-	-
B 9 0 / G R	208.7	7.8	36.3	15.4	60.0	13.2	42.8	9.6	49.1	6.4	20.4	2.6
SONSTIGE	346.6	12.9	32.6	13.8	58.0	12.7	57.6	13.0	92.7	12.1	105.7	13.6
DARUNTER: R E P	3.6	0.1	1.3	0.6	1.0	0.2	0.6	0.1	0.5	0.1	0.2	0.0
P D S	242.4	9.1	17.9	7.6	36.9	8.1	37.8	8.5	65.4	8.5	84.3	10.9
ZUSAMMEN	2676.9	100.0	235.6	100.0	455.1	100.0	445.0	100.0	766.9	100.0	774.3	100.0
MÄNNER												
S P D	228.9	18.9	17.1	14.4	36.2	16.1	34.5	15.8	74.6	20.1	66.3	23.8
C D U	586.8	48.4	54.5	45.8	107.8	48.1	107.4	49.3	180.0	48.5	137.1	49.1
C S U	-	-	-	-	-	-	-	-	-	-	-	-
F.D.P.	134.5	11.1	12.7	10.7	23.0	10.3	27.3	12.6	47.2	12.7	24.3	8.7
G R U N E	-	-	-	-	-	-	-	-	-	-	-	-
B 9 0 / G R	89.7	7.4	16.3	13.7	26.9	12.0	17.7	8.1	21.4	5.8	7.3	2.6
SONSTIGE	171.8	14.2	18.3	15.4	30.4	13.5	30.9	14.2	48.0	12.9	44.3	15.8
DARUNTER: R E P	3.0	0.2	1.1	1.0	0.8	0.4	0.5	0.2	0.4	0.1	0.1	0.0
P D S	116.2	9.6	8.9	7.5	17.4	7.8	18.9	8.7	33.9	9.1	37.1	13.3
ZUSAMMEN	1211.7	100.0	118.9	100.0	224.4	100.0	217.9	100.0	371.2	100.0	279.3	100.0
FRAUEN												
S P D	261.3	17.8	17.9	15.4	40.0	17.3	34.9	15.4	69.9	17.7	98.6	19.9
C D U	753.4	51.4	51.0	43.7	104.8	45.4	111.1	48.9	206.7	52.2	279.7	56.5
C S U	-	-	-	-	-	-	-	-	-	-	-	-
F.D.P.	156.9	10.7	13.4	11.5	25.2	10.9	29.3	12.9	46.7	11.8	42.2	8.5
G R U N E	-	-	-	-	-	-	-	-	-	-	-	-
B 9 0 / G R	118.9	8.1	20.0	17.1	33.0	14.3	25.1	11.0	27.7	7.0	13.2	2.7
SONSTIGE	174.7	11.9	14.3	12.2	27.6	12.0	26.7	11.8	44.7	11.3	61.4	12.4
DARUNTER: R E P	0.7	0.0	0.2	0.2	0.2	0.1	0.1	0.0	0.1	0.0	0.1	0.0
P D S	126.2	8.6	9.0	7.7	19.5	8.5	18.8	8.3	31.6	8.0	47.2	9.5
ZUSAMMEN	1465.2	100.0	116.7	100.0	230.7	100.0	227.1	100.0	395.7	100.0	495.0	100.0

3 STIMMABGABE NACH GESCHLECHT UND ALTER IN DEN LÄNDERN 1990

3.1 GÜLTIGE E R S T S T I M M E N

PARTEI	INSGESAMT		DAVON WÄHLER IM ALTER VON ... BIS UNTER ... JAHREN									
			18 - 25		25 - 35		35 - 45		45 - 60		60 UND MEHR	
	1000	%	1000	%	1000	%	1000	%	1000	%	1000	%
BUNDESGBEIT												
INSGESAMT												
S P D	14924.8	35.6	1581.6	36.0	3008.6	39.2	2600.6	37.3	3979.9	34.5	3754.1	33.2
C D U	15958.6	38.1	1381.2	31.5	2314.0	30.2	2424.5	34.7	4763.6	41.2	5075.2	44.9
C S U	2979.4	7.1	269.9	6.1	466.1	6.1	465.6	6.7	843.6	7.3	934.1	8.3
F.D.P.	3209.4	7.7	323.1	7.4	527.7	6.9	601.2	8.6	985.0	8.5	772.4	6.8
G R Ü N E	1778.5	4.2	399.9	9.1	716.2	9.3	373.8	5.4	204.1	1.8	84.5	0.7
B 9 0 / G R	516.1	1.2	97.1	2.2	149.4	1.9	107.8	1.5	116.9	1.0	44.8	0.4
SONSTIGE	2526.8	6.0	336.7	7.7	491.4	6.4	407.3	5.8	657.8	5.7	633.5	5.6
DARUNTER: R E P	705.6	1.7	110.3	2.5	132.0	1.7	101.0	1.4	181.2	1.6	181.1	1.6
P D S	1017.1	2.4	93.6	2.1	188.5	2.5	179.4	2.6	287.3	2.5	268.3	2.4
ZUSAMMEN	41893.6	100.0	4389.5	100.0	7673.5	100.0	6980.9	100.0	11550.9	100.0	11298.7	100.0
MÄNNER												
S P D	7227.7	36.3	790.4	34.7	1524.3	39.1	1330.9	37.9	2033.8	35.3	1548.3	34.6
C D U	7412.4	37.2	751.8	33.0	1205.3	30.9	1213.9	34.5	2346.5	40.7	1894.9	42.3
C S U	1384.7	6.9	141.0	6.2	241.3	6.2	233.8	6.7	410.0	7.1	358.7	8.0
F.D.P.	1481.5	7.4	163.1	7.2	257.9	6.6	282.7	8.0	474.4	8.2	303.3	6.8
G R Ü N E	811.3	4.1	182.1	8.0	327.0	8.4	177.4	5.0	89.3	1.5	35.4	0.8
B 9 0 / G R	222.2	1.1	44.5	2.0	66.5	1.7	47.1	1.3	48.6	0.8	15.5	0.3
SONSTIGE	1394.0	7.0	203.0	8.9	278.1	7.1	229.1	6.5	364.7	6.3	319.2	7.1
DARUNTER: R E P	468.3	2.3	77.7	3.4	90.7	2.3	68.8	2.0	118.4	2.1	112.7	2.5
P D S	502.7	2.5	48.6	2.1	91.1	2.3	89.5	2.5	149.7	2.6	123.7	2.8
ZUSAMMEN	19933.8	100.0	2275.9	100.0	3900.4	100.0	3514.9	100.0	5767.3	100.0	4475.3	100.0
FRAUEN												
S P D	7697.1	35.1	791.2	37.4	1484.3	39.3	1269.7	36.6	1946.1	33.6	2205.8	32.3
C D U	8546.2	38.9	629.3	29.8	1108.7	29.4	1210.6	34.9	2417.2	41.8	3180.4	46.6
C S U	1594.7	7.3	128.9	6.1	224.9	6.0	231.8	6.7	433.6	7.5	575.4	8.4
F.D.P.	1727.9	7.9	159.9	7.6	269.9	7.2	318.5	9.2	510.5	8.8	469.1	6.9
G R Ü N E	967.2	4.4	217.8	10.3	389.2	10.3	196.4	5.7	114.8	2.0	49.1	0.7
B 9 0 / G R	294.0	1.3	52.6	2.5	82.9	2.2	60.8	1.8	68.3	1.2	29.4	0.4
SONSTIGE	1132.8	5.2	133.8	6.3	213.3	5.7	178.2	5.1	293.1	5.1	314.3	4.6
DARUNTER: R E P	237.3	1.1	32.5	1.5	41.3	1.1	32.2	0.9	62.8	1.1	68.4	1.0
P D S	514.4	2.3	45.0	2.1	97.4	2.6	89.9	2.6	137.7	2.4	144.6	2.1
ZUSAMMEN	21959.8	100.0	2113.6	100.0	3773.1	100.0	3466.0	100.0	5783.7	100.0	6823.4	100.0
GEBIET A (WEST)												
INSGESAMT												
S P D	12720.3	38.3	1391.5	38.7	2624.2	42.8	2254.5	41.2	3327.3	37.0	3122.8	34.7
C D U	12274.0	37.0	1100.2	30.6	1721.6	28.1	1808.9	33.0	3658.1	40.6	3985.1	44.3
C S U	2979.4	9.0	269.9	7.5	466.1	7.6	465.6	8.5	843.6	9.4	934.1	10.4
F.D.P.	2179.5	6.6	229.7	6.4	351.5	5.7	391.9	7.2	657.1	7.3	549.2	6.1
G R Ü N E	1778.5	5.4	399.9	11.1	716.2	11.7	373.8	6.8	204.1	2.3	84.5	0.9
B 9 0 / G R	-	-	-	-	-	-	-	-	-	-	-	-
SONSTIGE	1277.5	3.8	205.8	5.7	252.0	4.1	183.8	3.4	311.2	3.5	324.7	3.6
DARUNTER: R E P	684.5	2.1	102.9	2.9	126.6	2.1	97.6	1.8	177.6	2.0	179.8	2.0
P D S	0.1	0.0	-	-	-	-	0.0	0.0	0.0	0.0	0.1	0.0
ZUSAMMEN	33209.1	100.0	3597.1	100.0	6131.7	100.0	5478.4	100.0	9001.4	100.0	9000.5	100.0
MÄNNER												
S P D	6183.5	38.9	697.3	37.3	1338.3	42.6	1157.7	41.8	1699.2	37.7	1291.0	35.7
C D U	5756.2	36.2	603.9	32.3	904.0	28.8	904.7	32.7	1814.6	40.2	1529.0	42.3
C S U	1384.7	8.7	141.0	7.5	241.3	7.7	233.8	8.4	410.0	9.1	358.7	9.9
F.D.P.	1008.8	6.3	117.5	6.3	175.4	5.6	182.8	6.6	313.4	6.9	219.7	6.1
G R Ü N E	811.3	5.1	182.1	9.7	327.0	10.4	177.4	6.4	89.3	2.0	35.4	1.0
B 9 0 / G R	-	-	-	-	-	-	-	-	-	-	-	-
SONSTIGE	761.9	4.8	129.4	6.9	154.9	4.9	113.6	4.1	183.6	4.1	180.4	5.0
DARUNTER: R E P	452.1	2.8	71.9	3.8	86.5	2.8	66.1	2.4	115.7	2.6	111.9	3.1
P D S	0.1	0.0	-	-	-	-	0.0	0.0	-	-	0.1	0.0
ZUSAMMEN	15906.2	100.0	1871.1	100.0	3140.8	100.0	2770.0	100.0	4510.0	100.0	3614.3	100.0
FRAUEN												
S P D	6536.8	37.8	694.3	40.2	1285.9	43.0	1096.7	40.5	1628.1	36.2	1831.8	34.0
C D U	6517.8	37.7	496.4	28.8	817.7	27.3	904.2	33.4	1843.6	41.0	2456.1	45.6
C S U	1594.7	9.2	128.9	7.5	224.9	7.5	231.8	8.6	433.6	9.7	575.4	10.7
F.D.P.	1170.7	6.8	112.2	6.5	176.1	5.9	209.1	7.7	343.8	7.7	329.5	6.1
G R Ü N E	967.2	5.6	217.8	12.6	389.2	13.0	196.4	7.3	114.8	2.6	49.1	0.9
B 9 0 / G R	-	-	-	-	-	-	-	-	-	-	-	-
SONSTIGE	515.6	3.0	76.4	4.4	97.1	3.2	70.2	2.6	127.6	2.8	144.3	2.7
DARUNTER: R E P	232.4	1.3	31.0	1.8	40.1	1.3	31.5	1.2	61.9	1.4	67.9	1.3
P D S	0.0	0.0	-	-	-	-	-	-	0.0	0.0	-	-
ZUSAMMEN	17302.9	100.0	1726.0	100.0	2990.9	100.0	2708.4	100.0	4491.4	100.0	5386.2	100.0

3 STIMMABGABE NACH GESCHLECHT UND ALTER IN DEN LÄNDERN 1990

3.1 GÜLTIGE E R S T S T I M M E N

PARTEI	INSGESAMT		DAVON WÄHLER IM ALTER VON ... BIS UNTER ... JAHREN									
			18 - 25		25 - 35		35 - 45		45 - 60		60 UND MEHR	
	1000	%	1000	%	1000	%	1000	%	1000	%	1000	%
GEBIET B (OST)												
INSGESAMT												
S P D	2204.6	25.4	190.1	24.0	384.4	24.9	346.2	23.0	652.6	25.6	631.3	27.5
C D U	3684.5	42.4	280.9	35.5	592.3	38.4	615.6	41.0	1105.5	43.4	1090.1	47.4
C S U	-	-	-	-	-	-	-	-	-	-	-	-
F.D.P.	1029.9	11.9	93.4	11.8	176.2	11.4	209.3	13.9	327.9	12.9	223.2	9.7
G R Ü N E	-	-	-	-	-	-	-	-	-	-	-	-
B 9 0 / G R	516.1	5.9	97.1	12.2	149.4	9.7	107.8	7.2	116.9	4.6	44.8	2.0
SONSTIGE	1249.3	14.4	131.0	16.5	239.4	15.5	223.6	14.9	346.6	13.6	308.8	13.4
DARUNTER: R E P	21.1	0.2	7.3	0.9	5.4	0.3	3.4	0.2	3.6	0.1	1.4	0.1
P D S	1017.0	11.7	93.6	11.8	188.5	12.2	179.4	11.9	287.3	11.3	268.2	11.7
ZUSAMMEN	8684.5	100.0	792.4	100.0	1541.9	100.0	1502.5	100.0	2549.5	100.0	2298.2	100.0
MÄNNER												
S P D	1044.3	25.9	93.1	23.0	186.1	24.5	173.2	23.2	334.6	26.6	257.3	29.9
C D U	1656.2	41.1	147.9	36.5	301.3	39.7	309.2	41.5	531.9	42.3	365.9	42.5
C S U	-	-	-	-	-	-	-	-	-	-	-	-
F.D.P.	472.7	11.7	45.6	11.3	82.5	10.9	99.9	13.4	161.1	12.8	83.6	9.7
G R Ü N E	-	-	-	-	-	-	-	-	-	-	-	-
B 9 0 / G R	222.2	5.5	44.5	11.0	66.5	8.8	47.1	6.3	48.6	3.9	15.5	1.8
SONSTIGE	632.2	15.7	73.6	18.2	123.2	16.2	115.5	15.5	181.1	14.4	138.8	16.1
DARUNTER: R E P	16.2	0.4	5.8	1.4	4.2	0.6	2.7	0.4	2.7	0.2	0.8	0.1
P D S	502.6	12.5	48.6	12.0	91.1	12.0	89.5	12.0	149.7	11.9	123.7	14.4
ZUSAMMEN	4027.5	100.0	404.8	100.0	759.6	100.0	744.8	100.0	1257.3	100.0	861.0	100.0
FRAUEN												
S P D	1160.3	24.9	97.0	25.0	198.4	25.4	173.0	22.8	318.0	24.6	374.0	26.0
C D U	2028.3	43.6	133.0	34.3	291.0	37.2	306.5	40.4	573.6	44.4	724.2	50.4
C S U	-	-	-	-	-	-	-	-	-	-	-	-
F.D.P.	557.2	12.0	47.8	12.3	93.7	12.0	109.4	14.4	166.8	12.9	139.6	9.7
G R Ü N E	-	-	-	-	-	-	-	-	-	-	-	-
B 9 0 / G R	294.0	6.3	52.6	13.6	82.9	10.6	60.8	8.0	68.3	5.3	29.4	2.0
SONSTIGE	617.1	13.3	57.3	14.8	116.2	14.9	108.0	14.3	165.5	12.8	170.0	11.8
DARUNTER: R E P	4.9	0.1	1.5	0.4	1.2	0.2	0.7	0.1	0.9	0.1	0.6	0.0
P D S	514.4	11.0	45.0	11.6	97.4	12.4	89.9	11.9	137.6	10.7	144.6	10.1
ZUSAMMEN	4657.0	100.0	387.6	100.0	782.3	100.0	757.6	100.0	1292.2	100.0	1437.2	100.0

3 STIMMABGABE NACH GESCHLECHT UND ALTER IN DEN LÄNDERN 1990

3.2 GÜLTIGE Z W E I T S T I M M E N

PARTEI	INSGESAMT		DAVON WÄHLER IM ALTER VON ... BIS UNTER ... JAHREN									
			18 - 25		25 - 35		35 - 45		45 - 60		60 UND MEHR	
	1000	%	1000	%	1000	%	1000	%	1000	%	1000	%
SCHLESWIG-HOLSTEIN												
INSGESAMT												
S P D	578.7	39.1	61.8	39.2	115.3	47.2	102.7	43.0	162.2	36.5	136.7	34.7
C D U	636.8	43.1	57.4	36.4	76.2	31.2	86.7	36.3	207.0	46.5	209.6	53.3
C S U	-	-	-	-	-	-	-	-	-	-	-	-
F.D.P.	169.1	11.4	18.0	11.4	25.8	10.6	32.9	13.8	58.4	13.1	34.1	8.7
G R Ü N E	55.2	3.8	13.6	8.6	21.0	8.6	12.0	5.0	7.4	1.7	2.2	0.6
B 9 0 / G R	-	-	-	-	-	-	-	-	-	-	-	-
SONSTIGE	38.3	2.6	7.0	4.4	5.9	2.4	4.7	1.9	9.8	2.2	11.0	2.8
DARUNTER: R E P	17.5	1.2	3.2	2.0	3.1	1.3	1.9	0.8	4.3	1.0	5.1	1.3
P D S	4.8	0.3	1.3	0.8	1.0	0.4	1.2	0.5	0.8	0.2	0.6	0.1
ZUSAMMEN	1479.0	100.0	157.7	100.0	244.1	100.0	239.0	100.0	444.7	100.0	393.5	100.0
MÄNNER												
S P D	276.2	38.9	30.1	36.4	57.3	46.0	51.5	42.6	81.6	36.6	55.7	35.0
C D U	300.8	42.3	32.3	39.0	40.5	32.4	42.6	35.3	103.6	46.5	81.8	51.4
C S U	-	-	-	-	-	-	-	-	-	-	-	-
F.D.P.	82.8	11.7	8.9	10.7	13.4	10.7	17.0	14.1	28.8	12.9	14.7	9.2
G R Ü N E	26.7	3.8	6.3	7.6	9.5	7.7	6.7	5.5	3.2	1.5	1.0	0.6
B 9 0 / G R	-	-	-	-	-	-	-	-	-	-	-	-
SONSTIGE	23.8	3.4	5.3	6.4	4.0	3.2	3.0	2.5	5.5	2.5	6.0	3.8
DARUNTER: R E P	12.9	1.8	2.7	3.3	2.3	1.8	1.6	1.3	3.0	1.4	3.3	2.1
P D S	3.6	0.5	0.9	1.1	0.8	0.6	0.9	0.7	0.7	0.3	0.3	0.2
ZUSAMMEN	710.4	100.0	82.8	100.0	124.8	100.0	120.8	100.0	222.7	100.0	159.3	100.0
FRAUEN												
S P D	302.4	39.3	31.6	42.2	57.9	48.6	51.3	43.4	80.6	36.3	80.9	34.5
C D U	336.0	43.7	25.1	33.5	35.7	29.9	44.1	37.3	103.4	46.6	127.8	54.5
C S U	-	-	-	-	-	-	-	-	-	-	-	-
F.D.P.	86.3	11.2	9.1	12.2	12.4	10.4	15.9	13.4	29.5	13.3	19.4	8.3
G R Ü N E	29.5	3.8	7.3	9.8	11.4	9.6	5.4	4.5	4.2	1.9	1.2	0.5
B 9 0 / G R	-	-	-	-	-	-	-	-	-	-	-	-
SONSTIGE	14.4	1.9	1.7	2.3	1.9	1.6	1.6	1.4	4.3	1.9	5.0	2.1
DARUNTER: R E P	4.6	0.6	0.4	0.6	0.9	0.7	0.3	0.3	1.3	0.6	1.7	0.7
P D S	1.3	0.2	0.4	0.5	0.2	0.2	0.3	0.3	0.2	0.1	0.2	0.1
ZUSAMMEN	768.7	100.0	74.9	100.0	119.3	100.0	118.2	100.0	222.0	100.0	234.3	100.0
HAMBURG												
INSGESAMT												
S P D	358.2	41.8	37.9	44.6	68.4	48.2	56.1	46.7	85.6	38.0	110.3	38.8
C D U	299.1	34.9	20.5	24.1	26.1	18.4	29.2	24.3	91.2	40.5	132.1	46.4
C S U	-	-	-	-	-	-	-	-	-	-	-	-
F.D.P.	99.0	11.6	10.0	11.8	13.4	9.4	15.8	13.2	32.1	14.3	27.7	9.7
G R Ü N E	57.4	6.7	11.7	13.8	25.1	17.7	13.1	10.9	5.8	2.6	1.6	0.5
B 9 0 / G R	-	-	-	-	-	-	-	-	-	-	-	-
SONSTIGE	43.0	5.0	4.8	5.6	8.8	6.2	6.0	5.0	10.5	4.7	12.9	4.5
DARUNTER: R E P	16.2	1.9	2.0	2.4	2.1	1.5	2.1	1.8	5.1	2.3	4.8	1.7
P D S	12.3	1.4	1.4	1.6	5.3	3.8	2.6	2.2	1.6	0.7	1.5	0.5
ZUSAMMEN	856.7	100.0	84.8	100.0	141.9	100.0	120.2	100.0	225.3	100.0	284.5	100.0
MÄNNER												
S P D	159.3	40.0	18.4	40.3	32.9	45.1	25.4	44.4	44.4	38.6	38.1	35.6
C D U	133.9	33.7	12.0	26.3	13.6	18.6	14.2	24.7	45.4	39.5	48.7	45.5
C S U	-	-	-	-	-	-	-	-	-	-	-	-
F.D.P.	49.1	12.3	5.4	11.9	7.7	10.5	7.2	12.5	16.0	13.9	12.8	12.0
G R Ü N E	30.0	7.5	6.2	13.6	12.9	17.7	6.8	11.9	3.4	3.0	0.7	0.6
B 9 0 / G R	-	-	-	-	-	-	-	-	-	-	-	-
SONSTIGE	25.5	6.4	3.6	7.9	5.8	8.0	3.7	6.4	5.7	5.0	6.7	6.3
DARUNTER: R E P	10.7	2.7	1.7	3.8	1.5	2.0	1.4	2.4	3.2	2.8	2.9	2.7
P D S	8.2	2.0	1.1	2.3	3.5	4.8	1.6	2.7	1.1	0.9	1.0	0.9
ZUSAMMEN	397.8	100.0	45.7	100.0	72.9	100.0	57.3	100.0	114.9	100.0	107.0	100.0
FRAUEN												
S P D	199.0	43.4	18.4	49.6	35.5	51.5	30.7	48.7	41.2	37.4	72.1	40.6
C D U	165.2	36.0	8.4	21.6	12.5	18.1	15.0	23.9	45.8	41.5	83.4	47.0
C S U	-	-	-	-	-	-	-	-	-	-	-	-
F.D.P.	49.9	10.9	4.6	11.7	5.7	8.3	8.6	13.7	16.1	14.8	14.8	8.4
G R Ü N E	27.4	6.0	5.5	14.1	12.2	17.7	6.3	10.0	2.4	2.2	0.9	0.5
B 9 0 / G R	-	-	-	-	-	-	-	-	-	-	-	-
SONSTIGE	17.5	3.8	1.2	3.0	3.0	4.4	2.3	3.7	4.8	4.3	6.2	3.5
DARUNTER: R E P	5.5	1.2	0.3	0.7	0.7	1.0	0.8	1.2	1.9	1.8	1.8	1.0
P D S	4.2	0.9	0.3	0.7	1.8	2.7	1.1	1.7	0.5	0.4	0.5	0.3
ZUSAMMEN	458.9	100.0	39.1	100.0	69.0	100.0	63.0	100.0	110.3	100.0	177.4	100.0

3 STIMMABGABE NACH GESCHLECHT UND ALTER IN DEN LÄNDERN 1990

3.2 GÜLTIGE Z W E I T S T I M M E N

PARTEI	INSGESAMT		DAVON WÄHLER IM ALTER VON ... BIS UNTER ... JAHREN									
			18 - 25		25 - 35		35 - 45		45 - 60		60 UND MEHR	
	1000	%	1000	%	1000	%	1000	%	1000	%	1000	%
NIEDERSACHSEN												
INSGESAMT												
S P D	1630.8	38.9	196.1	41.0	350.1	46.3	288.1	41.3	410.7	36.6	385.9	33.9
C D U	1866.5	44.5	172.1	36.0	256.7	34.0	277.9	39.8	541.2	48.2	618.6	54.3
C S U	-	-	-	-	-	-	-	-	-	-	-	-
F.D.P.	417.4	10.0	45.8	9.6	65.0	8.6	80.0	11.5	129.7	11.6	96.9	8.5
G R Ü N E	176.7	4.2	46.9	9.8	66.0	8.7	37.9	5.4	18.9	1.7	7.1	0.6
B 9 0 / G R	-	-	-	-	-	-	-	-	-	-	-	-
SONSTIGE	103.0	2.5	17.1	3.6	18.1	2.4	14.3	2.0	22.4	2.0	31.1	2.7
DARUNTER: R E P	41.5	1.0	7.5	1.6	7.0	0.9	5.1	0.7	9.0	0.8	12.9	1.1
P D S	12.4	0.3	2.9	0.6	4.0	0.5	2.4	0.3	1.7	0.2	1.3	0.1
ZUSAMMEN	4194.5	100.0	477.9	100.0	755.9	100.0	698.1	100.0	1122.9	100.0	1139.6	100.0
MÄNNER												
S P D	785.4	39.1	96.7	39.2	174.4	45.3	146.0	41.4	207.1	36.6	161.3	35.0
C D U	868.7	43.2	92.5	37.5	132.0	34.3	137.6	39.0	269.5	47.6	237.1	51.5
C S U	-	-	-	-	-	-	-	-	-	-	-	-
F.D.P.	211.5	10.5	24.4	9.9	35.9	9.3	41.5	11.8	67.9	12.0	41.9	9.1
G R Ü N E	83.6	4.2	21.3	8.6	32.1	8.3	18.5	5.3	8.5	1.5	3.1	0.7
B 9 0 / G R	-	-	-	-	-	-	-	-	-	-	-	-
SONSTIGE	61.3	3.0	11.9	4.8	10.8	2.8	9.0	2.5	12.8	2.3	16.8	3.7
DARUNTER: R E P	29.9	1.5	5.9	2.4	5.1	1.3	3.9	1.1	6.2	1.1	8.7	1.9
P D S	8.3	0.4	2.2	0.9	2.4	0.6	1.6	0.5	1.3	0.2	0.9	0.2
ZUSAMMEN	2010.5	100.0	246.8	100.0	385.1	100.0	352.6	100.0	565.9	100.0	460.2	100.0
FRAUEN												
S P D	845.4	38.7	99.4	43.0	175.7	47.4	142.0	41.1	203.5	36.5	224.6	33.1
C D U	997.8	45.7	79.5	34.4	124.7	33.6	140.3	40.6	271.7	48.8	381.5	56.2
C S U	-	-	-	-	-	-	-	-	-	-	-	-
F.D.P.	205.9	9.4	21.4	9.3	29.2	7.9	38.5	11.1	61.9	11.1	55.0	8.1
G R Ü N E	93.1	4.3	25.6	11.1	33.9	9.1	19.4	5.6	10.3	1.9	4.0	0.6
B 9 0 / G R	-	-	-	-	-	-	-	-	-	-	-	-
SONSTIGE	41.7	1.9	5.2	2.3	7.3	2.0	5.3	1.5	9.6	1.7	14.3	2.1
DARUNTER: R E P	11.6	0.5	1.6	0.7	1.9	0.5	1.1	0.3	2.8	0.5	4.2	0.6
P D S	4.0	0.2	0.7	0.3	1.6	0.4	0.8	0.2	0.5	0.1	0.4	0.1
ZUSAMMEN	2184.0	100.0	231.1	100.0	370.8	100.0	345.5	100.0	557.1	100.0	679.4	100.0
BREMEN												
INSGESAMT												
S P D	152.3	42.2	15.2	43.8	27.2	49.0	24.9	45.6	38.9	40.8	46.1	38.2
C D U	113.3	31.4	8.3	23.8	11.3	20.4	13.1	24.0	31.5	33.1	49.1	40.7
C S U	-	-	-	-	-	-	-	-	-	-	-	-
F.D.P.	46.7	12.9	3.4	9.8	5.1	9.2	6.6	12.1	15.6	16.4	16.0	13.2
G R Ü N E	27.4	7.6	5.6	16.1	9.0	16.3	7.1	12.9	3.9	4.1	1.8	1.5
B 9 0 / G R	-	-	-	-	-	-	-	-	-	-	-	-
SONSTIGE	21.2	5.9	2.3	6.6	2.8	5.1	3.0	5.4	5.4	5.7	7.7	6.4
DARUNTER: R E P	8.3	2.3	1.1	3.1	1.0	1.9	1.1	2.1	2.1	2.2	3.0	2.5
P D S	3.8	1.0	0.8	2.2	0.9	1.6	1.1	2.1	0.6	0.6	0.4	0.3
ZUSAMMEN	360.8	100.0	34.8	100.0	55.5	100.0	54.7	100.0	95.3	100.0	120.7	100.0
MÄNNER												
S P D	70.2	42.1	7.5	40.7	13.7	48.6	12.3	44.8	19.4	41.7	17.3	37.5
C D U	50.8	30.5	4.9	26.5	6.0	21.4	6.5	23.8	15.1	32.5	18.2	39.6
C S U	-	-	-	-	-	-	-	-	-	-	-	-
F.D.P.	21.5	12.9	1.9	10.4	2.8	9.8	3.1	11.5	7.6	16.3	6.0	13.1
G R Ü N E	12.3	7.4	2.6	14.1	4.0	14.0	3.6	13.2	1.5	3.3	0.6	1.3
B 9 0 / G R	-	-	-	-	-	-	-	-	-	-	-	-
SONSTIGE	11.9	7.2	1.5	8.3	1.7	6.1	1.8	6.7	2.9	6.3	3.9	8.5
DARUNTER: R E P	5.8	3.5	0.9	4.8	0.7	2.5	0.8	2.9	1.5	3.1	2.0	4.2
P D S	2.4	1.4	0.4	2.3	0.5	1.9	0.7	2.7	0.4	0.8	0.3	0.6
ZUSAMMEN	166.8	100.0	18.5	100.0	28.2	100.0	27.4	100.0	46.6	100.0	46.1	100.0
FRAUEN												
S P D	82.1	42.3	7.7	47.3	13.5	49.5	12.7	46.3	19.4	39.9	28.8	38.7
C D U	62.4	32.2	3.3	20.6	5.3	19.4	6.6	24.3	16.4	33.6	30.8	41.3
C S U	-	-	-	-	-	-	-	-	-	-	-	-
F.D.P.	25.2	13.0	1.5	9.1	2.3	8.6	3.5	12.6	8.1	16.5	9.9	13.3
G R Ü N E	15.0	7.7	3.0	18.4	5.1	18.6	3.5	12.6	2.3	4.8	1.2	1.6
B 9 0 / G R	-	-	-	-	-	-	-	-	-	-	-	-
SONSTIGE	9.2	4.8	0.7	4.6	1.1	4.0	1.1	4.1	2.5	5.1	3.8	5.1
DARUNTER: R E P	2.5	1.3	0.2	1.1	0.3	1.1	0.3	1.3	0.6	1.3	1.1	1.4
P D S	1.4	0.7	0.3	2.0	0.3	1.3	0.4	1.4	0.2	0.5	0.1	0.1
ZUSAMMEN	194.0	100.0	16.2	100.0	27.2	100.0	27.3	100.0	48.7	100.0	74.6	100.0

3 STIMMABGABE NACH GESCHLECHT UND ALTER IN DEN LÄNDERN 1990

3.2 GÜLTIGE Z W E I T S T I M M E N

PARTEI	INSGESAMT		DAVON WÄHLER IM ALTER VON ... BIS UNTER ... JAHREN									
			18 - 25		25 - 35		35 - 45		45 - 60		60 UND MEHR	
	1000	%	1000	%	1000	%	1000	%	1000	%	1000	%
NORDRHEIN-WESTFALEN												
INSGESAMT												
S P D	3786.2	42.4	409.3	42.4	782.7	48.0	637.7	44.3	979.4	40.1	977.0	40.0
C D U	3522.4	39.5	320.1	33.2	498.4	30.5	497.3	34.5	1054.0	43.1	1152.6	47.2
C S U	-	-	-	-	-	-	-	-	-	-	-	-
F.D.P.	960.7	10.8	102.4	10.6	156.2	9.6	184.7	12.8	299.7	12.3	217.7	8.9
G R Ü N E	373.2	4.2	89.6	9.3	143.0	8.8	82.8	5.8	41.3	1.7	16.5	0.7
B 9 0 / G R	-	-	-	-	-	-	-	-	-	-	-	-
SONSTIGE	281.3	3.2	43.9	4.5	51.5	3.2	37.5	2.6	68.5	2.8	79.9	3.3
DARUNTER: R E P	120.6	1.4	21.8	2.3	22.5	1.4	16.1	1.1	29.1	1.2	31.1	1.3
P D S	23.8	0.3	4.4	0.5	6.8	0.4	5.4	0.4	3.9	0.2	3.3	0.1
ZUSAMMEN	8923.8	100.0	965.3	100.0	1631.8	100.0	1440.1	100.0	2442.9	100.0	2443.7	100.0
MÄNNER												
S P D	1819.3	42.7	203.4	40.5	393.0	46.9	319.2	44.4	496.0	40.7	407.7	41.4
C D U	1639.6	38.5	173.7	34.6	263.7	31.5	247.3	34.4	516.4	42.4	438.5	44.5
C S U	-	-	-	-	-	-	-	-	-	-	-	-
F.D.P.	461.4	10.8	53.4	10.6	81.2	9.7	89.9	12.5	148.9	12.2	88.0	8.9
G R Ü N E	179.8	4.2	42.7	8.5	69.1	8.3	41.2	5.7	19.3	1.6	7.5	0.8
B 9 0 / G R	-	-	-	-	-	-	-	-	-	-	-	-
SONSTIGE	161.4	3.8	28.5	5.7	30.2	3.6	21.8	3.0	38.3	3.1	42.7	4.3
DARUNTER: R E P	84.3	2.0	16.4	3.3	16.0	1.9	11.5	1.6	20.2	1.7	20.2	2.1
P D S	16.1	0.4	3.2	0.6	4.2	0.5	3.7	0.5	2.6	0.2	2.2	0.2
ZUSAMMEN	4261.5	100.0	501.7	100.0	837.2	100.0	719.4	100.0	1218.9	100.0	984.3	100.0
FRAUEN												
S P D	1966.9	42.2	205.9	44.4	389.7	49.0	318.5	44.2	483.4	39.5	569.3	39.0
C D U	1882.8	40.4	146.4	31.6	234.7	29.5	250.0	34.7	537.6	43.9	714.1	48.9
C S U	-	-	-	-	-	-	-	-	-	-	-	-
F.D.P.	499.2	10.7	49.0	10.6	74.9	9.4	94.8	13.2	150.8	12.3	129.7	8.9
G R Ü N E	193.4	4.1	46.8	10.1	73.9	9.3	41.6	5.8	22.1	1.8	9.1	0.6
B 9 0 / G R	-	-	-	-	-	-	-	-	-	-	-	-
SONSTIGE	119.9	2.6	15.4	3.3	21.3	2.7	15.7	2.2	30.2	2.5	37.2	2.6
DARUNTER: R E P	36.3	0.8	5.4	1.2	6.4	0.8	4.7	0.6	8.9	0.7	10.9	0.7
P D S	7.7	0.2	1.2	0.3	2.5	0.3	1.7	0.2	1.2	0.1	1.0	0.1
ZUSAMMEN	4662.3	100.0	463.5	100.0	794.6	100.0	720.7	100.0	1224.0	100.0	1459.4	100.0
HESSEN												
INSGESAMT												
S P D	1194.1	38.4	131.6	39.0	252.9	43.6	212.8	40.3	301.1	36.9	295.7	35.0
C D U	1277.1	41.1	111.8	33.1	179.5	30.9	190.3	36.1	366.6	44.9	428.9	50.8
C S U	-	-	-	-	-	-	-	-	-	-	-	-
F.D.P.	332.1	10.7	37.2	11.0	54.7	9.4	63.5	12.0	99.0	12.1	77.8	9.2
G R Ü N E	171.6	5.5	36.6	10.8	69.0	11.9	41.1	7.8	18.0	2.2	6.9	0.8
B 9 0 / G R	-	-	-	-	-	-	-	-	-	-	-	-
SONSTIGE	131.6	4.2	20.7	6.1	24.2	4.2	19.9	3.8	32.1	3.9	34.7	4.1
DARUNTER: R E P	66.8	2.2	12.3	3.7	12.3	2.1	10.3	2.0	16.2	2.0	15.7	1.9
P D S	10.2	0.3	1.5	0.4	3.1	0.5	2.9	0.5	1.4	0.2	1.3	0.2
ZUSAMMEN	3106.5	100.0	337.9	100.0	580.3	100.0	527.6	100.0	816.7	100.0	844.1	100.0
MÄNNER												
S P D	570.3	38.4	64.8	37.3	125.6	43.0	107.5	40.1	152.8	37.2	119.5	35.1
C D U	597.0	40.2	60.9	35.0	93.5	32.0	95.4	35.6	181.1	44.1	166.0	48.7
C S U	-	-	-	-	-	-	-	-	-	-	-	-
F.D.P.	162.8	11.0	20.0	11.5	28.3	9.7	32.5	12.1	49.1	11.9	32.9	9.7
G R Ü N E	77.9	5.2	15.4	8.8	30.8	10.5	20.8	7.8	8.1	2.0	2.9	0.8
B 9 0 / G R	-	-	-	-	-	-	-	-	-	-	-	-
SONSTIGE	77.8	5.2	12.8	7.4	14.2	4.9	11.7	4.4	19.9	4.8	19.2	5.6
DARUNTER: R E P	45.0	3.0	8.4	4.8	8.6	2.9	6.4	2.4	11.4	2.8	10.3	3.0
P D S	6.6	0.4	1.1	0.6	1.6	0.6	1.9	0.7	1.1	0.3	0.8	0.2
ZUSAMMEN	1485.8	100.0	173.9	100.0	292.4	100.0	268.0	100.0	411.0	100.0	340.6	100.0
FRAUEN												
S P D	623.8	38.5	66.8	40.7	127.2	44.2	105.3	40.6	148.3	36.5	176.2	35.0
C D U	680.1	42.0	50.9	31.0	85.9	29.9	94.9	36.6	185.4	45.7	262.9	52.2
C S U	-	-	-	-	-	-	-	-	-	-	-	-
F.D.P.	169.3	10.4	17.2	10.5	26.4	9.2	31.0	11.9	49.9	12.3	44.8	8.9
G R Ü N E	93.7	5.8	21.3	13.0	38.3	13.3	20.2	7.8	9.9	2.4	4.1	0.8
B 9 0 / G R	-	-	-	-	-	-	-	-	-	-	-	-
SONSTIGE	53.7	3.3	7.9	4.8	10.0	3.5	8.2	3.2	12.2	3.0	15.5	3.1
DARUNTER: R E P	21.8	1.3	4.0	2.4	3.7	1.3	3.9	1.5	4.9	1.2	5.4	1.1
P D S	3.6	0.2	0.4	0.3	1.5	0.5	0.9	0.4	0.3	0.1	0.5	0.1
ZUSAMMEN	1620.7	100.0	164.0	100.0	287.9	100.0	259.6	100.0	405.7	100.0	503.5	100.0

3 STIMMABGABE NACH GESCHLECHT UND ALTER IN DEN LÄNDERN 1990

3.2 GÜLTIGE ZWEITSTIMMEN

PARTEI	INSGESAMT		DAVON WÄHLER IM ALTER VON ... BIS UNTER ... JAHREN									
			18 - 25		25 - 35		35 - 45		45 - 60		60 UND MEHR	
	1000	%	1000	%	1000	%	1000	%	1000	%	1000	%
RHEINLAND-PFALZ												
INSGESAMT												
S P D	761.9	35.8	84.7	36.5	157.8	40.5	138.6	38.1	194.6	34.1	186.1	32.8
C D U	984.4	46.4	89.8	38.6	149.3	38.3	156.1	42.9	282.4	49.5	306.9	54.1
C S U	-	-	-	-	-	-	-	-	-	-	-	-
F.D.P.	216.5	10.2	24.9	10.7	37.5	9.6	42.0	11.5	63.7	11.2	48.5	8.5
G R Ü N E	78.2	3.7	19.9	8.6	30.5	7.8	15.7	4.3	8.8	1.6	3.2	0.6
B 9 0 / G R	-	-	-	-	-	-	-	-	-	-	-	-
SONSTIGE	82.3	3.9	13.0	5.6	14.5	3.7	11.6	3.2	20.5	3.6	22.7	4.0
DARUNTER: R E P	38.0	1.8	7.0	3.0	7.1	1.8	5.3	1.4	9.9	1.7	8.7	1.5
P D S	3.5	0.2	0.9	0.4	0.7	0.2	0.8	0.2	0.5	0.1	0.6	0.1
ZUSAMMEN	2123.3	100.0	232.3	100.0	389.6	100.0	364.0	100.0	570.0	100.0	567.4	100.0
MÄNNER												
S P D	374.4	36.5	42.2	34.5	79.7	40.0	71.9	38.8	102.1	35.7	78.4	33.9
C D U	457.2	44.6	48.8	39.9	77.3	38.7	77.5	41.8	136.2	47.6	117.5	50.8
C S U	-	-	-	-	-	-	-	-	-	-	-	-
F.D.P.	108.2	10.6	13.2	10.8	19.8	9.9	21.3	11.5	32.4	11.3	21.4	9.3
G R Ü N E	37.1	3.6	9.8	8.0	14.4	7.2	7.7	4.1	3.8	1.3	1.4	0.6
B 9 0 / G R	-	-	-	-	-	-	-	-	-	-	-	-
SONSTIGE	48.0	4.7	8.4	6.8	8.3	4.1	7.2	3.9	11.6	4.1	12.6	5.5
DARUNTER: R E P	26.3	2.6	4.9	4.0	4.8	2.4	3.9	2.1	6.9	2.4	5.9	2.6
P D S	2.5	0.2	0.7	0.6	0.4	0.2	0.6	0.3	0.3	0.1	0.4	0.2
ZUSAMMEN	1024.9	100.0	122.4	100.0	199.5	100.0	185.5	100.0	286.1	100.0	231.4	100.0
FRAUEN												
S P D	387.4	35.3	42.5	38.7	78.1	41.1	66.7	37.4	92.5	32.6	107.6	32.0
C D U	527.2	48.0	41.0	37.3	72.0	37.9	78.6	44.0	146.2	51.5	189.5	56.4
C S U	-	-	-	-	-	-	-	-	-	-	-	-
F.D.P.	108.4	9.9	11.7	10.7	17.7	9.3	20.7	11.6	31.3	11.0	27.1	8.1
G R Ü N E	41.2	3.7	10.1	9.2	16.2	8.5	8.1	4.5	5.0	1.8	1.8	0.5
B 9 0 / G R	-	-	-	-	-	-	-	-	-	-	-	-
SONSTIGE	34.2	3.1	4.7	4.2	6.2	3.3	4.4	2.5	8.9	3.1	10.1	3.0
DARUNTER: R E P	11.6	1.1	2.1	1.9	2.4	1.2	1.4	0.8	3.0	1.1	2.8	0.8
P D S	1.0	0.1	0.1	0.1	0.3	0.1	0.2	0.1	0.1	0.0	0.2	0.1
ZUSAMMEN	1098.4	100.0	110.0	100.0	190.1	100.0	178.5	100.0	283.9	100.0	336.0	100.0
BADEN-WÜRTTEMBERG												
INSGESAMT												
S P D	1456.8	29.6	166.7	30.5	335.8	35.2	246.6	30.5	369.2	27.6	338.6	26.4
C D U	2304.1	46.8	201.1	36.9	346.1	36.3	348.4	43.1	674.8	50.5	733.8	57.2
C S U	-	-	-	-	-	-	-	-	-	-	-	-
F.D.P.	578.3	11.7	62.1	11.4	97.5	10.2	113.7	14.1	180.7	13.5	124.3	9.7
G R Ü N E	257.3	5.2	60.4	11.1	104.3	10.9	50.4	6.2	30.8	2.3	11.3	0.9
B 9 0 / G R	-	-	-	-	-	-	-	-	-	-	-	-
SONSTIGE	329.3	6.7	55.3	10.1	69.3	7.3	49.6	6.1	79.7	6.0	75.4	5.9
DARUNTER: R E P	169.8	3.4	27.9	5.1	34.9	3.7	26.6	3.3	44.6	3.3	35.7	2.8
P D S	10.2	0.2	1.7	0.3	2.7	0.3	2.5	0.3	1.9	0.1	1.2	0.1
ZUSAMMEN	4925.8	100.0	545.6	100.0	953.0	100.0	808.6	100.0	1335.2	100.0	1283.3	100.0
MÄNNER												
S P D	710.0	29.8	83.6	29.2	168.8	34.2	125.7	30.5	188.1	28.0	143.8	27.6
C D U	1065.6	44.7	105.7	37.0	181.0	36.7	171.5	41.6	329.5	49.1	277.8	53.3
C S U	-	-	-	-	-	-	-	-	-	-	-	-
F.D.P.	293.1	12.3	33.6	11.7	51.8	10.5	58.5	14.2	94.2	14.0	55.0	10.6
G R Ü N E	120.9	5.1	27.4	9.6	49.7	10.1	26.1	6.3	13.3	2.0	4.3	0.8
B 9 0 / G R	-	-	-	-	-	-	-	-	-	-	-	-
SONSTIGE	194.8	8.2	35.7	12.5	41.8	8.5	30.6	7.4	46.2	6.9	40.5	7.8
DARUNTER: R E P	114.9	4.8	20.3	7.1	23.8	4.8	18.6	4.5	29.6	4.4	22.7	4.3
P D S	7.3	0.3	1.5	0.5	1.7	0.4	2.0	0.5	1.2	0.2	0.8	0.2
ZUSAMMEN	2384.4	100.0	286.2	100.0	493.0	100.0	412.5	100.0	671.3	100.0	521.5	100.0
FRAUEN												
S P D	746.8	29.4	83.0	32.0	167.0	36.3	120.9	30.5	181.1	27.3	194.8	25.6
C D U	1238.5	48.7	95.3	36.7	165.1	35.9	176.9	44.6	345.3	52.0	456.0	59.9
C S U	-	-	-	-	-	-	-	-	-	-	-	-
F.D.P.	285.2	11.2	28.5	11.0	45.7	9.9	55.2	13.9	86.5	13.0	69.3	9.1
G R Ü N E	136.4	5.4	33.0	12.7	54.6	11.9	24.3	6.1	17.6	2.6	6.9	0.9
B 9 0 / G R	-	-	-	-	-	-	-	-	-	-	-	-
SONSTIGE	134.5	5.3	19.6	7.6	27.5	6.0	19.0	4.8	33.5	5.0	34.9	4.6
DARUNTER: R E P	54.8	2.2	7.6	2.9	11.1	2.4	8.0	2.0	15.0	2.3	13.1	1.7
P D S	2.8	0.1	0.2	0.1	1.0	0.2	0.5	0.1	0.7	0.1	0.4	0.1
ZUSAMMEN	2541.4	100.0	259.5	100.0	460.0	100.0	396.2	100.0	663.9	100.0	761.8	100.0

3 STIMMABGABE NACH GESCHLECHT UND ALTER IN DEN LÄNDERN 1990

3.2 GÜLTIGE Z W E I T S T I M M E N

PARTEI	INSGESAMT		DAVON WÄHLER IM ALTER VON ... BIS UNTER ... JAHREN									
			18 - 25		25 - 35		35 - 45		45 - 60		60 UND MEHR	
	1000	%	1000	%	1000	%	1000	%	1000	%	1000	%
BAYERN												
INSGESAMT												
S P D	1514.4	27.2	162.3	27.4	321.3	30.5	267.9	28.8	392.7	26.5	370.1	24.6
C D U	-	-	-	-	-	-	-	-	-	-	-	-
C S U	2880.2	51.8	259.3	43.7	449.4	42.7	450.1	48.4	809.9	54.6	911.5	60.7
F.D.P.	450.9	8.1	49.6	8.4	83.6	7.9	87.3	9.4	138.6	9.3	91.7	6.1
G R Ü N E	252.8	4.5	55.6	9.4	102.7	9.8	53.7	5.8	29.9	2.0	10.8	0.7
B 9 0 / G R	-	-	-	-	-	-	-	-	-	-	-	-
SONSTIGE	464.8	8.4	66.1	11.1	96.2	9.1	71.8	7.7	113.3	7.6	117.4	7.8
DARUNTER: R E P	284.3	5.1	35.3	6.0	54.4	5.2	43.8	4.7	74.6	5.0	76.1	5.1
P D S	11.2	0.2	2.2	0.4	3.6	0.3	2.4	0.3	1.6	0.1	1.4	0.1
ZUSAMMEN	5563.1	100.0	593.0	100.0	1053.2	100.0	930.8	100.0	1484.4	100.0	1501.6	100.0
MÄNNER												
S P D	744.5	27.7	80.4	26.2	163.0	30.0	139.3	29.0	202.7	27.2	159.3	26.0
C D U	-	-	-	-	-	-	-	-	-	-	-	-
C S U	1331.9	49.5	133.5	43.6	231.6	42.6	225.3	46.9	391.8	52.7	349.8	57.1
F.D.P.	225.5	8.4	27.7	9.0	44.6	8.2	45.2	9.4	70.7	9.5	37.4	6.1
G R Ü N E	120.5	4.5	26.7	8.7	48.4	8.9	27.2	5.7	13.9	1.9	4.2	0.7
B 9 0 / G R	-	-	-	-	-	-	-	-	-	-	-	-
SONSTIGE	265.8	9.9	38.3	12.5	56.6	10.4	43.6	9.1	64.9	8.7	62.5	10.2
DARUNTER: R E P	182.8	6.8	23.5	7.7	36.1	6.6	29.6	6.2	47.8	6.4	45.8	7.5
P D S	8.1	0.3	1.6	0.5	2.6	0.5	1.8	0.4	1.1	0.2	1.0	0.2
ZUSAMMEN	2688.2	100.0	306.5	100.0	544.0	100.0	480.6	100.0	744.0	100.0	613.1	100.0
FRAUEN												
S P D	769.9	26.8	82.0	28.6	158.3	31.1	128.7	28.6	190.1	25.7	210.9	23.7
C D U	-	-	-	-	-	-	-	-	-	-	-	-
C S U	1548.3	53.9	125.8	43.9	217.8	42.8	224.8	49.9	418.1	56.5	561.8	63.2
F.D.P.	225.4	7.8	22.0	7.7	39.0	7.7	42.2	9.4	67.9	9.2	54.3	6.1
G R Ü N E	132.3	4.6	28.9	10.1	54.3	10.7	26.4	5.9	16.0	2.2	6.6	0.7
B 9 0 / G R	-	-	-	-	-	-	-	-	-	-	-	-
SONSTIGE	199.0	6.9	27.8	9.7	39.7	7.8	28.1	6.3	48.4	6.5	55.0	6.2
DARUNTER: R E P	101.5	3.5	11.8	4.1	18.3	3.6	14.2	3.2	26.8	3.6	30.3	3.4
P D S	3.1	0.1	0.6	0.2	1.0	0.2	0.6	0.1	0.4	0.1	0.4	0.0
ZUSAMMEN	2874.9	100.0	286.5	100.0	509.2	100.0	450.2	100.0	740.4	100.0	888.5	100.0
SAARLAND												
INSGESAMT												
S P D	331.8	52.4	39.1	57.5	78.5	62.8	59.5	54.4	85.0	50.4	69.7	43.0
C D U	236.2	37.3	19.7	29.0	33.1	26.5	37.1	34.0	67.2	39.8	79.0	48.7
C S U	-	-	-	-	-	-	-	-	-	-	-	-
F.D.P.	35.3	5.6	3.8	5.6	5.6	4.5	7.1	6.5	10.5	6.2	8.3	5.1
G R Ü N E	13.5	2.1	3.4	5.0	4.8	3.9	3.0	2.8	1.7	1.0	0.5	0.3
B 9 0 / G R	-	-	-	-	-	-	-	-	-	-	-	-
SONSTIGE	16.2	2.6	1.9	2.9	3.0	2.4	2.5	2.3	4.2	2.5	4.5	2.8
DARUNTER: R E P	6.1	1.0	0.9	1.3	1.5	1.2	1.1	1.0	1.4	0.8	1.2	0.8
P D S	0.8	0.1	0.1	0.1	0.2	0.2	0.2	0.2	0.1	0.1	0.2	0.1
ZUSAMMEN	632.9	100.0	68.0	100.0	125.0	100.0	109.3	100.0	168.6	100.0	162.1	100.0
MÄNNER												
S P D	160.5	53.3	19.4	56.6	40.0	63.2	30.5	55.6	42.2	51.0	28.4	42.9
C D U	108.1	35.9	10.2	29.7	16.2	25.6	18.1	33.0	31.8	38.5	31.7	48.0
C S U	-	-	-	-	-	-	-	-	-	-	-	-
F.D.P.	17.4	5.8	2.1	6.0	3.1	4.9	3.1	5.7	5.6	6.7	3.5	5.3
G R Ü N E	6.0	2.0	1.4	4.1	2.2	3.5	1.5	2.8	0.8	0.9	0.1	0.2
B 9 0 / G R	-	-	-	-	-	-	-	-	-	-	-	-
SONSTIGE	9.3	3.1	1.2	3.6	1.7	2.7	1.6	2.8	2.4	2.8	2.4	3.6
DARUNTER: R E P	4.3	1.4	0.7	1.9	1.0	1.5	0.7	1.3	1.0	1.2	0.9	1.4
P D S	0.5	0.2	0.0	0.1	0.1	0.2	0.1	0.2	0.1	0.1	0.1	0.2
ZUSAMMEN	301.2	100.0	34.3	100.0	63.2	100.0	54.9	100.0	82.7	100.0	66.1	100.0
FRAUEN												
S P D	171.3	51.7	19.7	58.4	38.5	62.3	29.0	53.3	42.9	49.9	41.4	43.1
C D U	128.1	38.6	9.5	28.4	16.9	27.4	19.0	35.0	35.3	41.1	47.3	49.3
C S U	-	-	-	-	-	-	-	-	-	-	-	-
F.D.P.	17.9	5.4	1.7	5.1	2.5	4.1	3.9	7.2	4.9	5.7	4.8	5.0
G R Ü N E	7.5	2.3	2.0	6.0	2.6	4.2	1.5	2.8	0.9	1.1	0.4	0.4
B 9 0 / G R	-	-	-	-	-	-	-	-	-	-	-	-
SONSTIGE	6.9	2.1	0.7	2.1	1.2	2.0	1.0	1.8	1.9	2.2	2.1	2.2
DARUNTER: R E P	1.8	0.5	0.2	0.6	0.5	0.8	0.4	0.7	0.4	0.5	0.3	0.3
P D S	0.2	0.1	0.0	0.1	0.1	0.1	0.0	0.1	0.1	0.1	0.1	0.1
ZUSAMMEN	331.7	100.0	33.7	100.0	61.8	100.0	54.4	100.0	85.9	100.0	96.0	100.0

3 STIMMABGABE NACH GESCHLECHT UND ALTER IN DEN LÄNDERN 1990

3.2 GÜLTIGE ZWEITSTIMMEN

PARTEI	INSGESAMT		DAVON WÄHLER IM ALTER VON ... BIS UNTER ... JAHREN									
			18 - 25		25 - 35		35 - 45		45 - 60		60 UND MEHR	
	1000	%	1000	%	1000	%	1000	%	1000	%	1000	%
BERLIN												
INSGESAMT												
S P D	562.6	30.8	52.3	28.9	121.0	33.1	104.9	31.9	149.9	29.3	134.5	30.4
C D U	713.7	39.0	55.7	30.8	103.2	28.2	112.9	34.3	224.3	43.9	217.6	49.2
C S U	-	-	-	-	-	-	-	-	-	-	-	-
F.D.P.	161.9	8.9	14.3	7.9	27.1	7.4	31.0	9.4	54.9	10.8	34.6	7.8
G R U N E	70.6	3.9	13.2	7.3	30.8	8.4	18.1	5.5	7.0	1.4	1.5	0.3
B 9 0 / G R	-	-	-	-	-	-	-	-	-	-	-	-
SONSTIGE	319.8	17.5	45.4	25.1	83.5	22.8	62.1	18.9	74.5	14.6	54.3	12.3
DARUNTER: R E P	45.4	2.5	11.2	6.2	9.9	2.7	6.5	2.0	10.5	2.0	7.3	1.7
P D S	179.8	9.8	19.1	10.6	45.1	12.3	35.9	10.9	44.3	8.7	35.3	8.0
ZUSAMMEN	1828.6	100.0	180.8	100.0	365.7	100.0	328.9	100.0	510.7	100.0	442.5	100.0
MÄNNER												
S P D	255.6	30.2	25.2	26.9	58.5	32.1	51.4	31.6	74.4	29.3	46.1	30.1
C D U	320.4	37.9	29.7	31.7	51.3	28.2	56.2	34.6	112.7	44.3	70.4	45.9
C S U	-	-	-	-	-	-	-	-	-	-	-	-
F.D.P.	74.7	8.8	7.4	7.8	13.7	7.5	14.4	8.9	26.9	10.6	12.3	8.0
G R U N E	35.7	4.2	6.5	6.9	16.0	8.8	9.3	5.7	3.4	1.3	0.5	0.3
B 9 0 / G R	-	-	-	-	-	-	-	-	-	-	-	-
SONSTIGE	159.4	18.8	25.0	26.7	42.4	23.3	31.2	19.2	36.8	14.5	24.0	15.6
DARUNTER: R E P	28.3	3.3	7.7	8.2	6.5	3.6	4.2	2.6	6.3	2.5	3.6	2.4
P D S	87.7	10.4	9.9	10.5	21.9	12.0	18.1	11.2	22.1	8.7	15.7	10.3
ZUSAMMEN	845.7	100.0	93.8	100.0	181.9	100.0	162.5	100.0	254.3	100.0	153.3	100.0
FRAUEN												
S P D	306.9	31.2	27.1	31.1	62.6	34.0	53.5	32.1	75.4	29.4	88.4	30.6
C D U	393.3	40.0	26.0	29.8	51.9	28.2	56.6	34.0	111.6	43.5	147.2	50.9
C S U	-	-	-	-	-	-	-	-	-	-	-	-
F.D.P.	87.2	8.9	6.9	8.0	13.4	7.3	16.6	10.0	28.0	10.9	22.3	7.7
G R U N E	34.9	3.6	6.7	7.7	14.7	8.0	8.8	5.3	3.6	1.4	1.0	0.3
B 9 0 / G R	-	-	-	-	-	-	-	-	-	-	-	-
SONSTIGE	160.4	16.3	20.3	23.4	41.2	22.4	30.9	18.6	37.7	14.7	30.3	10.5
DARUNTER: R E P	17.1	1.7	3.5	4.0	3.4	1.9	2.2	1.3	4.2	1.6	3.7	1.3
P D S	92.1	9.4	9.3	10.7	23.2	12.6	17.8	10.7	22.2	8.7	19.6	6.8
ZUSAMMEN	982.8	100.0	87.0	100.0	183.8	100.0	166.4	100.0	256.4	100.0	289.2	100.0
MECKLENBURG-VORPOMMERN												
INSGESAMT												
S P D	247.5	25.6	23.7	26.5	50.7	27.1	47.2	25.3	67.2	24.1	58.6	26.0
C D U	368.8	38.1	24.5	27.4	61.7	33.0	66.0	35.4	112.5	40.4	104.1	45.2
C S U	-	-	-	-	-	-	-	-	-	-	-	-
F.D.P.	89.1	9.2	7.4	8.2	16.2	8.6	19.1	10.2	28.3	10.2	18.2	8.1
G R U N E	-	-	-	-	-	-	-	-	-	-	-	-
B 9 0 / G R	66.3	6.9	12.6	14.1	18.7	10.0	15.9	8.5	14.5	5.2	4.6	2.0
SONSTIGE	195.2	20.2	21.2	23.7	39.9	21.3	38.1	20.5	56.1	20.1	39.7	17.6
DARUNTER: R E P	16.6	1.7	4.0	4.4	5.2	2.8	3.5	1.9	3.0	1.1	1.0	0.4
P D S	164.6	17.0	15.5	17.4	32.1	17.2	31.9	17.1	49.3	17.7	35.7	15.9
ZUSAMMEN	966.9	100.0	89.4	100.0	187.2	100.0	186.3	100.0	278.7	100.0	225.2	100.0
MÄNNER												
S P D	116.3	25.1	11.4	24.8	23.5	25.5	23.6	24.5	35.1	24.7	22.6	26.4
C D U	166.4	36.0	12.8	27.8	31.2	33.9	34.2	35.5	53.9	37.9	34.3	40.1
C S U	-	-	-	-	-	-	-	-	-	-	-	-
F.D.P.	41.2	8.9	3.4	7.4	7.9	8.5	9.1	9.4	14.2	10.0	6.6	7.8
G R U N E	32.4	7.0	5.9	12.9	8.5	9.2	7.9	8.2	7.6	5.4	2.5	2.9
B 9 0 / G R	106.1	22.9	12.5	27.2	21.1	22.9	21.5	22.3	31.5	22.1	19.5	22.8
SONSTIGE	12.7	2.8	3.3	7.2	3.9	4.2	2.6	2.7	2.2	1.6	0.7	0.8
DARUNTER: R E P	87.4	18.9	8.3	18.0	15.9	17.3	17.7	18.4	27.7	19.4	17.8	20.8
P D S	-	-	-	-	-	-	-	-	-	-	-	-
ZUSAMMEN	462.5	100.0	46.2	100.0	92.2	100.0	96.3	100.0	142.4	100.0	85.5	100.0
FRAUEN												
S P D	131.3	26.0	12.3	28.4	27.2	28.6	23.6	26.2	32.1	23.6	36.1	25.8
C D U	202.3	40.1	11.7	27.0	30.5	32.1	31.9	35.4	58.5	43.0	69.8	49.9
C S U	-	-	-	-	-	-	-	-	-	-	-	-
F.D.P.	47.9	9.5	3.9	9.1	8.3	8.7	10.0	11.1	14.1	10.3	11.6	8.3
G R U N E	-	-	-	-	-	-	-	-	-	-	-	-
B 9 0 / G R	33.8	6.7	6.7	15.5	10.2	10.7	8.0	8.9	6.9	5.0	2.1	1.5
SONSTIGE	89.0	17.7	8.7	20.1	18.9	19.9	16.6	18.4	24.7	18.1	20.2	14.4
DARUNTER: R E P	3.9	0.8	0.6	1.5	1.4	1.4	0.8	0.9	0.8	0.6	0.3	0.2
P D S	77.2	15.3	7.2	16.7	16.2	17.1	14.2	15.8	21.6	15.9	17.9	12.8
ZUSAMMEN	504.4	100.0	43.3	100.0	95.0	100.0	90.1	100.0	136.3	100.0	139.7	100.0

3 STIMMABGABE NACH GESCHLECHT UND ALTER IN DEN LÄNDERN 1990

3.2 GÜLTIGE Z W E I T S T I M M E N

PARTEI	INSGESAMT		DAVON WÄHLER IM ALTER VON ... BIS UNTER ... JAHREN									
			18 - 25		25 - 35		35 - 45		45 - 60		60 UND MEHR	
	1000	%	1000	%	1000	%	1000	%	1000	%	1000	%
BRANDENBURG												
INSGESAMT												
S P D	441.7	31.8	39.7	30.1	77.3	30.6	64.3	28.7	141.2	32.3	119.1	34.7
C D U	506.1	36.4	37.0	28.1	83.9	33.2	79.9	35.7	163.1	37.3	142.1	41.4
C S U	-	-	-	-	-	-	-	-	-	-	-	-
F.D.P.	137.2	9.9	10.7	8.1	24.6	9.7	27.1	12.1	48.0	11.0	26.9	7.8
G R Ü N E	-	-	-	-	-	-	-	-	-	-	-	-
B 9 0 / G R	84.6	6.1	17.7	13.4	25.6	10.1	16.5	7.4	18.7	4.3	6.1	1.8
SONSTIGE	219.4	15.8	28.7	20.3	41.4	16.4	36.0	16.1	66.5	15.2	48.7	14.2
DARUNTER: R E P	20.2	1.5	6.5	4.9	6.4	2.5	3.1	1.4	3.1	0.7	1.1	0.3
P D S	174.5	12.6	16.9	12.8	30.8	12.2	27.7	12.4	57.0	13.0	42.1	12.3
ZUSAMMEN	1389.0	100.0	131.9	100.0	252.9	100.0	223.8	100.0	437.5	100.0	342.9	100.0
MÄNNER												
S P D	215.4	32.2	19.7	28.5	39.9	30.7	33.3	29.5	73.0	32.9	49.6	36.9
C D U	234.4	35.1	19.5	28.2	43.9	33.8	40.9	36.2	81.2	36.6	48.9	36.4
C S U	-	-	-	-	-	-	-	-	-	-	-	-
F.D.P.	66.6	10.0	5.5	7.9	12.1	9.3	13.3	11.8	25.2	11.4	10.7	7.9
G R Ü N E	-	-	-	-	-	-	-	-	-	-	-	-
B 9 0 / G R	37.7	5.6	8.5	12.3	11.7	9.0	7.3	6.5	7.7	3.5	2.4	1.8
SONSTIGE	113.8	17.0	15.9	23.0	22.3	17.1	18.1	16.0	34.7	15.6	22.9	17.0
DARUNTER: R E P	15.6	2.3	5.2	7.5	5.1	3.9	2.4	2.1	2.3	1.1	0.6	0.4
P D S	87.5	13.1	8.8	12.8	14.8	11.4	14.1	12.5	30.1	13.6	19.7	14.6
ZUSAMMEN	667.9	100.0	69.1	100.0	129.9	100.0	112.8	100.0	221.7	100.0	134.4	100.0
FRAUEN												
S P D	226.2	31.4	20.0	31.9	37.4	30.4	31.0	28.0	68.2	31.6	69.5	33.3
C D U	271.7	37.7	17.5	27.9	40.0	32.5	39.0	35.1	81.9	38.0	93.2	44.7
C S U	-	-	-	-	-	-	-	-	-	-	-	-
F.D.P.	70.6	9.8	5.2	8.3	12.5	10.2	13.8	12.5	22.9	10.6	16.2	7.8
G R Ü N E	-	-	-	-	-	-	-	-	-	-	-	-
B 9 0 / G R	47.0	6.5	9.2	14.7	13.9	11.3	9.1	8.2	11.0	5.1	3.8	1.8
SONSTIGE	105.6	14.6	10.8	17.2	19.2	15.6	18.0	16.2	31.8	14.7	25.8	12.4
DARUNTER: R E P	4.7	0.6	1.3	2.1	1.3	1.1	0.8	0.7	0.8	0.4	0.5	0.3
P D S	87.0	12.1	8.0	12.8	16.0	13.0	13.6	12.3	26.9	12.5	22.4	10.8
ZUSAMMEN	721.0	100.0	62.8	100.0	122.9	100.0	110.9	100.0	215.8	100.0	208.5	100.0
SACHSEN-ANHALT												
INSGESAMT												
S P D	385.7	25.0	33.9	24.6	64.6	26.2	58.3	21.7	109.9	24.2	119.5	27.4
C D U	598.7	38.9	40.5	29.8	86.5	35.1	100.6	37.5	184.1	40.5	187.1	42.9
C S U	-	-	-	-	-	-	-	-	-	-	-	-
F.D.P.	300.5	19.5	24.3	17.9	44.9	18.2	62.0	23.1	96.2	21.2	73.0	16.7
G R Ü N E	-	-	-	-	-	-	-	-	-	-	-	-
B 9 0 / G R	81.1	5.3	17.4	12.8	22.0	8.9	17.0	6.3	17.9	3.9	6.8	1.6
SONSTIGE	174.2	11.3	20.2	14.9	28.4	11.5	30.5	11.4	45.8	10.1	49.3	11.3
DARUNTER: R E P	14.6	0.9	4.4	3.3	4.1	1.6	3.0	1.1	2.2	0.5	0.8	0.2
P D S	138.1	9.0	12.2	9.0	20.7	8.4	24.5	9.1	38.1	8.4	42.5	9.8
ZUSAMMEN	1540.2	100.0	135.6	100.0	246.4	100.0	268.5	100.0	454.0	100.0	435.7	100.0
MÄNNER												
S P D	184.2	26.1	15.7	22.9	30.8	26.0	29.4	22.4	58.3	26.1	50.0	30.4
C D U	263.1	37.2	20.5	29.9	42.5	35.8	49.0	37.3	87.7	39.2	63.3	38.5
C S U	-	-	-	-	-	-	-	-	-	-	-	-
F.D.P.	136.2	19.3	11.9	17.4	20.7	17.4	29.1	22.2	47.0	21.0	27.3	16.6
G R Ü N E	-	-	-	-	-	-	-	-	-	-	-	-
B 9 0 / G R	34.1	4.8	7.9	11.5	9.4	7.9	7.8	5.9	6.9	3.1	2.2	1.3
SONSTIGE	89.1	12.6	12.5	18.3	15.3	12.9	16.1	12.2	23.6	10.5	21.6	13.2
DARUNTER: R E P	11.4	1.6	3.7	5.4	3.1	2.6	2.3	1.8	1.6	0.7	0.5	0.3
P D S	66.8	9.5	6.7	9.7	10.0	8.4	12.1	9.2	19.3	8.6	18.7	11.4
ZUSAMMEN	706.7	100.0	68.5	100.0	118.8	100.0	131.4	100.0	223.6	100.0	164.4	100.0
FRAUEN												
S P D	201.5	24.2	17.6	26.3	33.8	26.5	28.9	21.1	51.6	22.4	69.6	25.6
C D U	335.6	40.3	20.0	29.8	44.0	34.5	51.6	37.6	96.4	41.8	123.7	45.6
C S U	-	-	-	-	-	-	-	-	-	-	-	-
F.D.P.	164.3	19.7	12.3	18.4	24.2	19.0	32.9	24.0	49.2	21.3	45.7	16.8
G R Ü N E	-	-	-	-	-	-	-	-	-	-	-	-
B 9 0 / G R	47.1	5.6	9.5	14.2	12.6	9.9	9.3	6.8	11.0	4.8	4.7	1.7
SONSTIGE	85.1	10.2	7.6	11.4	13.0	10.2	14.5	10.6	22.3	9.7	27.7	10.2
DARUNTER: R E P	3.2	0.4	0.7	1.0	0.9	0.7	0.7	0.5	0.6	0.3	0.3	0.1
P D S	71.3	8.6	5.6	8.3	10.7	8.4	12.4	9.1	18.8	8.2	23.8	8.8
ZUSAMMEN	833.5	100.0	67.1	100.0	127.6	100.0	137.1	100.0	230.4	100.0	271.3	100.0

3 STIMMABGABE NACH GESCHLECHT UND ALTER IN DEN LÄNDERN 1990

3.2 GÜLTIGE Z W E I T S T I M M E N

PARTEI	INSGESAMT		DAVON WÄHLER IM ALTER VON ... BIS UNTER ... JAHREN									
			18 - 25		25 - 35		35 - 45		45 - 60		60 UND MEHR	
	1000	%	1000	%	1000	%	1000	%	1000	%	1000	%
THÜRINGEN												
INSGESAMT												
S P D	331.1	22.6	29.3	21.2	58.7	22.5	52.6	20.5	95.5	22.2	95.2	25.0
C D U	652.7	44.5	50.6	36.6	105.0	40.2	110.7	43.2	198.3	46.0	188.2	49.4
C S U	-	-	-	-	-	-	-	-	-	-	-	-
F.D.P.	215.9	14.7	18.7	13.5	36.9	14.1	43.1	16.8	69.5	16.1	47.7	12.5
G R Ü N E	-	-	-	-	-	-	-	-	-	-	-	-
B 9 0 / G R	85.3	5.8	17.7	12.8	26.9	10.3	18.2	7.1	16.9	3.9	5.6	1.5
SONSTIGE	182.0	12.4	22.0	15.9	33.6	12.9	31.7	12.4	50.5	11.7	44.2	11.6
DARUNTER: R E P	20.4	1.4	5.7	4.1	6.1	2.4	4.3	1.7	3.3	0.8	1.0	0.3
P D S	124.0	8.5	10.9	7.9	20.3	7.8	21.1	8.2	36.8	8.6	34.9	9.2
ZUSAMMEN	1467.1	100.0	138.2	100.0	261.0	100.0	256.3	100.0	430.8	100.0	380.8	100.0
MÄNNER												
S P D	158.2	23.4	14.0	19.8	28.5	22.4	26.4	20.9	49.7	23.8	39.5	27.5
C D U	285.2	42.1	26.1	36.9	51.0	40.0	54.0	42.8	91.6	43.8	62.6	43.5
C S U	-	-	-	-	-	-	-	-	-	-	-	-
F.D.P.	100.2	14.8	9.5	13.4	17.0	13.4	20.6	16.3	34.2	16.3	18.9	13.1
G R Ü N E	-	-	-	-	-	-	-	-	-	-	-	-
B 9 0 / G R	35.7	5.3	7.7	10.9	11.6	9.1	7.8	6.2	6.6	3.2	2.0	1.4
SONSTIGE	98.0	14.5	13.4	18.9	19.3	15.1	17.4	13.8	27.0	12.9	20.9	14.5
DARUNTER: R E P	16.2	2.4	4.5	6.3	4.8	3.9	3.5	2.8	2.6	1.2	0.7	0.5
P D S	63.9	9.4	5.9	8.4	10.5	8.3	10.7	8.5	19.3	9.2	17.4	12.1
ZUSAMMEN	677.4	100.0	70.6	100.0	127.4	100.0	126.2	100.0	209.2	100.0	144.0	100.0
FRAUEN												
S P D	173.0	21.9	15.3	22.6	30.1	22.6	26.2	20.1	45.7	20.6	55.6	23.5
C D U	367.5	46.5	24.5	36.3	54.0	40.4	56.7	43.6	106.7	48.2	125.6	53.0
C S U	-	-	-	-	-	-	-	-	-	-	-	-
F.D.P.	115.7	14.7	9.2	13.6	19.9	14.9	22.5	17.3	35.3	15.9	28.8	12.2
G R Ü N E	-	-	-	-	-	-	-	-	-	-	-	-
B 9 0 / G R	49.5	6.3	9.9	14.7	15.3	11.5	10.4	8.0	10.3	4.7	3.6	1.5
SONSTIGE	84.0	10.6	8.6	12.8	14.3	10.7	14.3	11.0	23.5	10.6	23.3	9.8
DARUNTER: R E P	4.2	0.5	1.2	1.8	1.2	0.9	0.8	0.6	0.7	0.3	0.3	0.1
P D S	60.1	7.6	5.0	7.3	9.8	7.3	10.3	7.9	17.5	7.9	17.5	7.4
ZUSAMMEN	789.7	100.0	67.6	100.0	133.5	100.0	130.1	100.0	221.6	100.0	236.9	100.0
SACHSEN												
INSGESAMT												
S P D	492.2	18.3	36.0	15.2	80.7	17.7	71.1	15.9	142.2	18.5	162.2	20.8
C D U	1321.8	49.1	99.7	42.0	206.6	45.2	218.2	48.8	385.0	50.0	412.3	52.8
C S U	-	-	-	-	-	-	-	-	-	-	-	-
F.D.P.	340.1	12.6	29.6	12.5	56.1	12.3	64.7	14.5	112.6	14.6	77.2	9.9
G R Ü N E	-	-	-	-	-	-	-	-	-	-	-	-
B 9 0 / G R	154.8	5.7	29.3	12.4	45.2	9.9	31.3	7.0	35.2	4.6	13.8	1.8
SONSTIGE	383.2	14.2	42.6	18.0	68.5	15.0	62.1	13.9	95.4	12.4	114.7	14.7
DARUNTER: R E P	35.2	1.3	9.9	4.2	10.7	2.3	7.2	1.6	5.4	0.7	2.0	0.3
P D S	240.4	8.9	18.9	8.0	37.9	8.3	36.9	8.3	64.6	8.4	82.0	10.5
ZUSAMMEN	2692.2	100.0	237.1	100.0	457.1	100.0	447.3	100.0	770.5	100.0	780.2	100.0
MÄNNER												
S P D	229.2	18.8	17.0	14.2	37.7	16.7	34.9	15.9	73.6	19.7	65.9	23.4
C D U	571.9	46.9	50.0	41.8	103.6	46.0	105.4	48.1	178.0	47.7	134.9	47.9
C S U	-	-	-	-	-	-	-	-	-	-	-	-
F.D.P.	158.2	13.0	14.4	12.0	27.1	12.0	31.5	14.4	56.9	15.3	28.3	10.1
G R Ü N E	-	-	-	-	-	-	-	-	-	-	-	-
B 9 0 / G R	64.9	5.3	13.2	11.0	19.8	8.8	12.8	5.9	14.2	3.8	4.9	1.7
SONSTIGE	194.1	15.9	25.1	20.9	37.1	16.5	34.4	15.7	50.1	13.4	47.4	16.8
DARUNTER: R E P	28.2	2.3	8.2	6.8	8.8	3.9	5.8	2.6	4.3	1.2	1.2	0.4
P D S	113.1	9.3	8.2	7.3	17.6	7.8	18.2	8.3	33.3	8.9	35.3	12.5
ZUSAMMEN	1218.3	100.0	119.6	100.0	225.4	100.0	219.0	100.0	372.8	100.0	281.4	100.0
FRAUEN												
S P D	263.0	17.8	19.0	16.1	43.0	18.6	36.2	15.8	68.6	17.3	96.3	19.3
C D U	749.9	50.9	49.7	42.3	103.0	44.5	112.8	49.4	207.1	52.1	277.4	55.6
C S U	-	-	-	-	-	-	-	-	-	-	-	-
F.D.P.	181.9	12.3	15.2	12.9	28.9	12.5	33.2	14.5	55.7	14.0	48.9	9.8
G R Ü N E	-	-	-	-	-	-	-	-	-	-	-	-
B 9 0 / G R	89.9	6.1	16.1	13.7	25.4	11.0	18.4	8.1	21.0	5.3	9.0	1.8
SONSTIGE	189.1	12.8	17.5	14.9	31.4	13.5	27.7	12.1	45.3	11.4	67.3	13.5
DARUNTER: R E P	7.0	0.5	1.8	1.5	1.9	0.8	1.4	0.6	1.1	0.3	0.8	0.2
P D S	127.3	8.6	10.2	8.7	20.3	8.8	18.7	8.2	31.3	7.9	46.7	9.4
ZUSAMMEN	1473.9	100.0	117.5	100.0	231.7	100.0	228.3	100.0	397.7	100.0	498.8	100.0

3 STIMMABGABE NACH GESCHLECHT UND ALTER IN DEN LÄNDERN 1990

3.2 GÜLTIGE Z W E I T S T I M M E N

PARTEI	INSGESAMT		DAVON WÄHLER IM ALTER VON ... BIS UNTER ... JAHREN									
			18 - 25		25 - 35		35 - 45		45 - 60		60 UND MEHR	
	1000	%	1000	%	1000	%	1000	%	1000	%	1000	%
BUNDESGBEIT												
INSGESAMT												
S P D	14226.0	33.8	1519.0	34.4	2943.1	38.2	2433.3	34.7	3725.3	32.1	3605.2	31.8
C D U	15401.6	36.6	1308.6	29.7	2223.7	28.9	2324.5	33.2	4583.1	39.5	4961.8	43.7
C S U	2880.2	6.8	259.3	5.9	449.4	5.8	450.1	6.4	809.9	7.0	911.5	8.0
F.D.P.	4550.8	10.8	462.1	10.5	750.2	9.7	880.4	12.6	1437.7	12.4	1020.5	9.0
G R Ü N E	1534.8	3.6	356.6	8.1	606.2	7.9	335.0	4.8	173.6	1.5	63.5	0.6
B 9 0 / G R	472.2	1.1	94.7	2.1	138.4	1.8	99.0	1.4	103.2	0.9	37.0	0.3
SONSTIGE	2984.8	7.1	410.2	9.3	589.6	7.7	481.4	6.9	755.4	6.5	748.3	6.6
DARUNTER: R E P	921.6	2.2	160.7	3.6	188.4	2.4	141.0	2.0	224.0	1.9	207.6	1.8
P D S	1114.3	2.6	110.7	2.5	215.3	2.8	199.7	2.9	304.3	2.6	284.3	2.5
ZUSAMMEN	42050.4	100.0	4410.5	100.0	7700.5	100.0	7003.5	100.0	11588.2	100.0	11347.8	100.0
MÄNNER												
S P D	6829.1	34.1	749.7	32.8	1467.5	37.5	1228.2	34.8	1900.5	32.8	1483.2	33.0
C D U	7063.1	35.3	699.7	30.6	1147.4	29.3	1150.4	32.6	2233.9	38.6	1831.7	40.8
C S U	1331.9	6.7	133.5	5.8	231.6	5.9	225.3	6.4	391.8	6.8	349.8	7.8
F.D.P.	2210.4	11.0	242.6	10.6	387.0	9.9	437.3	12.4	725.6	12.5	417.9	9.3
G R Ü N E	730.4	3.6	166.3	7.3	289.0	7.4	169.5	4.8	79.2	1.4	26.3	0.6
B 9 0 / G R	204.8	1.0	43.2	1.9	61.0	1.6	43.6	1.2	43.1	0.7	13.9	0.3
SONSTIGE	1540.3	8.2	251.6	11.0	332.5	8.5	272.6	7.7	414.0	7.2	369.6	8.2
DARUNTER: R E P	629.4	3.1	117.9	5.2	132.0	3.4	99.2	2.8	150.2	2.6	130.1	2.9
P D S	570.0	2.8	61.1	2.7	108.7	2.8	106.0	3.0	161.7	2.8	132.5	2.9
ZUSAMMEN	20010.1	100.0	2286.7	100.0	3916.0	100.0	3527.0	100.0	5788.1	100.0	4492.3	100.0
FRAUEN												
S P D	7396.9	33.6	769.3	36.2	1475.6	39.0	1205.1	34.7	1824.8	31.5	2122.0	31.0
C D U	8338.5	37.8	608.9	28.7	1076.2	28.4	1174.0	33.8	2349.2	40.5	3130.1	45.7
C S U	1548.3	7.0	125.8	5.9	217.8	5.8	224.8	6.5	418.1	7.2	561.8	8.2
F.D.P.	2340.4	10.6	219.5	10.3	363.1	9.6	443.1	12.7	712.1	12.3	602.6	8.8
G R Ü N E	804.5	3.7	180.3	9.0	317.2	8.4	165.4	4.8	94.4	1.6	37.1	0.5
B 9 0 / G R	267.4	1.2	51.5	2.4	77.4	2.0	55.3	1.6	60.1	1.0	23.1	0.3
SONSTIGE	1344.5	6.1	158.5	7.5	257.1	6.8	208.8	6.0	341.4	5.9	378.7	5.5
DARUNTER: R E P	292.3	1.3	42.8	2.0	56.4	1.5	41.8	1.2	73.8	1.3	77.5	1.1
P D S	544.3	2.5	49.5	2.3	106.7	2.8	93.7	2.7	142.7	2.5	151.8	2.2
ZUSAMMEN	22040.4	100.0	2123.8	100.0	3784.5	100.0	3476.5	100.0	5800.1	100.0	6855.4	100.0
GEBIET A (WEST)												
INSGESAMT												
S P D	12118.3	36.4	1340.5	37.1	2568.9	41.8	2103.8	38.3	3108.9	34.4	2996.2	33.2
C D U	11787.4	35.4	1045.1	28.9	1652.3	26.9	1717.4	31.3	3487.8	38.6	3884.8	43.0
C S U	2880.2	8.6	259.3	7.2	449.4	7.3	450.1	8.2	809.9	9.0	911.5	10.1
F.D.P.	3417.3	10.3	367.9	10.2	562.1	9.1	653.6	11.9	1064.8	11.8	768.9	8.5
G R Ü N E	1526.4	4.6	354.1	9.8	603.5	9.8	333.6	6.1	172.2	1.9	63.1	0.7
B 9 0 / G R	-	-	-	-	-	-	-	-	-	-	-	-
SONSTIGE	1585.7	4.8	244.6	6.8	313.1	5.1	234.5	4.3	383.0	4.2	410.6	4.5
DARUNTER: R E P	803.5	2.4	125.6	3.5	153.1	2.5	118.4	2.2	205.1	2.3	201.2	2.2
P D S	105.5	0.3	19.0	0.5	32.6	0.5	25.0	0.5	16.1	0.2	12.9	0.1
ZUSAMMEN	33315.4	100.0	3611.5	100.0	6149.2	100.0	5493.0	100.0	9026.5	100.0	9035.2	100.0
MÄNNER												
S P D	5829.2	36.5	664.1	35.3	1287.1	40.8	1062.6	38.2	1580.5	34.9	1234.9	34.0
C D U	5467.3	34.3	565.0	30.1	861.1	27.3	851.5	30.6	1715.9	37.9	1473.8	40.6
C S U	1331.9	8.3	133.5	7.1	231.6	7.3	225.3	8.1	391.8	8.7	349.8	9.6
F.D.P.	1684.7	10.6	196.3	10.4	297.7	9.4	328.7	11.8	539.4	11.9	322.7	8.9
G R Ü N E	726.9	4.6	165.3	8.8	287.7	9.1	168.8	6.1	78.8	1.7	26.3	0.7
B 9 0 / G R	-	-	-	-	-	-	-	-	-	-	-	-
SONSTIGE	921.0	5.8	154.9	8.2	185.9	5.9	141.6	5.1	219.1	4.8	219.4	6.1
DARUNTER: R E P	537.1	3.4	89.6	4.8	104.2	3.3	81.5	2.9	135.8	3.0	126.1	3.5
P D S	71.2	0.4	14.0	0.7	20.6	0.7	17.1	0.6	10.9	0.2	8.6	0.2
ZUSAMMEN	15961.1	100.0	1879.1	100.0	3151.0	100.0	2778.6	100.0	4525.6	100.0	3626.8	100.0
FRAUEN												
S P D	6289.1	36.2	676.4	39.0	1281.8	42.8	1041.2	38.4	1528.4	34.0	1761.3	32.6
C D U	6320.1	36.4	480.1	27.7	791.2	26.4	865.9	31.9	1771.9	39.4	2411.0	44.6
C S U	1548.3	8.9	125.8	7.3	217.8	7.3	224.8	8.3	418.1	9.3	561.8	10.4
F.D.P.	1732.6	10.0	171.6	9.9	264.4	8.8	325.0	12.0	525.4	11.7	446.3	8.3
G R Ü N E	799.5	4.6	188.7	10.9	315.7	10.5	164.8	6.1	93.4	2.1	36.8	0.7
B 9 0 / G R	-	-	-	-	-	-	-	-	-	-	-	-
SONSTIGE	664.7	3.8	89.7	5.2	127.2	4.2	92.8	3.4	163.8	3.6	191.2	3.5
DARUNTER: R E P	266.4	1.5	36.0	2.1	49.0	1.6	36.9	1.4	69.3	1.5	75.1	1.4
P D S	34.3	0.2	5.0	0.3	12.0	0.4	7.9	0.3	5.1	0.1	4.3	0.1
ZUSAMMEN	17354.3	100.0	1732.4	100.0	2998.2	100.0	2714.4	100.0	4501.0	100.0	5408.4	100.0

3 STIMMABGABE NACH GESCHLECHT UND ALTER IN DEN LÄNDERN 1990

3.2 GÜLTIGE ZWEITSTIMMEN

PARTEI	INSGESAMT		DAVON WÄHLER IM ALTER VON ... BIS UNTER ... JAHREN									
			18 - 25		25 - 35		35 - 45		45 - 60		60 UND MEHR	
	1000	%	1000	%	1000	%	1000	%	1000	%	1000	%
GEBIET B (OST)												
INSGESAMT												
S P D	2107.7	24.1	178.6	22.3	374.2	24.1	329.5	21.8	616.5	24.1	609.0	26.3
C D U	3614.2	41.4	263.5	33.0	571.4	36.8	607.0	40.2	1095.3	42.8	1077.1	46.6
C S U	-	-	-	-	-	-	-	-	-	-	-	-
F.D.P.	1133.5	13.0	94.2	11.8	188.1	12.1	226.8	15.0	372.9	14.6	251.5	10.9
G R Ü N E	8.4	0.1	2.5	0.3	2.8	0.2	1.4	0.1	1.4	0.1	0.4	0.0
B 9 0 / G R	472.2	5.4	94.7	11.9	138.4	8.9	99.0	6.6	103.2	4.0	37.0	1.6
SONSTIGE	1399.1	16.0	165.6	20.7	276.5	17.8	246.9	16.3	372.4	14.5	337.6	14.6
DARUNTER: R E P	118.2	1.4	35.1	4.4	35.2	2.3	22.6	1.5	18.9	0.7	6.4	0.3
P D S	1008.7	11.5	91.7	11.5	182.8	11.8	174.6	11.6	288.2	11.3	271.4	11.7
ZUSAMMEN	8735.0	100.0	799.0	100.0	1551.3	100.0	1510.5	100.0	2561.7	100.0	2312.6	100.0
MÄNNER												
S P D	999.9	24.7	85.6	21.0	180.4	23.6	165.6	22.1	320.0	25.3	248.3	28.7
C D U	1595.8	39.4	134.7	33.0	286.4	37.4	298.9	39.9	517.9	41.0	357.9	41.4
C S U	-	-	-	-	-	-	-	-	-	-	-	-
F.D.P.	525.7	13.0	46.3	11.4	89.3	11.7	108.6	14.5	186.2	14.7	95.2	11.0
G R Ü N E	3.4	0.1	1.0	0.2	1.3	0.2	0.7	0.1	0.4	0.0	0.1	0.0
B 9 0 / G R	204.8	5.1	43.2	10.6	61.0	8.0	43.6	5.8	43.1	3.4	13.9	1.6
SONSTIGE	719.3	17.8	96.7	23.7	146.6	19.2	131.0	17.5	194.9	15.4	150.2	17.3
DARUNTER: R E P	32.3	2.3	28.4	7.0	27.8	3.6	17.7	2.4	14.4	1.1	4.0	0.5
P D S	498.7	12.3	47.2	11.6	88.0	11.5	88.9	11.9	150.7	11.9	123.9	14.3
ZUSAMMEN	4049.0	100.0	407.6	100.0	764.9	100.0	748.4	100.0	1262.5	100.0	865.6	100.0
FRAUEN												
S P D	1107.8	23.6	93.0	23.7	193.8	24.6	163.9	21.5	296.5	22.8	360.7	24.9
C D U	2018.4	43.1	128.8	32.9	285.0	36.2	308.1	40.4	577.3	44.4	719.1	49.7
C S U	-	-	-	-	-	-	-	-	-	-	-	-
F.D.P.	607.7	13.0	47.9	12.2	98.7	12.6	118.1	15.5	186.7	14.4	156.3	10.8
G R Ü N E	5.0	0.1	1.5	0.4	1.5	0.2	0.7	0.1	1.0	0.1	0.3	0.0
B 9 0 / G R	267.4	5.7	51.5	13.2	77.4	9.8	55.3	7.3	60.1	4.6	23.1	1.6
SONSTIGE	679.7	14.5	68.8	17.6	129.9	16.5	115.9	15.2	177.6	13.7	187.5	13.0
DARUNTER: R E P	25.9	0.6	6.7	1.7	7.4	0.9	4.9	0.6	4.5	0.3	2.4	0.2
P D S	510.0	10.9	44.5	11.4	94.7	12.0	85.7	11.3	137.5	10.6	147.5	10.2
ZUSAMMEN	4686.1	100.0	391.4	100.0	786.3	100.0	762.1	100.0	1299.1	100.0	1447.0	100.0

4 WÄHLERSCHAFT DER PARTEIEN NACH GESCHLECHT UND ALTER IN DEN LÄNDERN 1990

4.1 GÜLTIGE E R S T S T I M M E N

PARTEI	INSGESAMT	WÄHLERSCHAFT DER PARTEIEN IM ALTER VON ... BIS UNTER ... JAHREN									
		18 - 25		25 - 35		35 - 45		45 - 60		60 UND MEHR	
		1000	%	1000	%	1000	%	1000	%	1000	%
SCHLESWIG-HOLSTEIN											
INSGESAMT											
S P D	618.2	65.5	10.6	122.3	19.8	113.3	18.3	174.5	28.2	142.6	23.1
C D U	669.2	60.9	9.1	80.0	12.0	93.2	13.9	219.0	32.7	216.2	32.3
C S U	-	-	-	-	-	-	-	-	-	-	-
F.D.P.	100.4	10.8	10.8	14.9	14.8	17.6	17.5	34.4	34.3	22.7	22.6
G R U N E	59.7	14.6	24.4	21.9	36.7	11.7	19.6	8.9	14.8	2.6	4.4
B 9 0 / G R	-	-	-	-	-	-	-	-	-	-	-
SONSTIGE	28.6	5.3	18.4	4.7	16.3	2.8	9.8	7.4	25.8	8.5	29.6
DARUNTER: R E P	17.6	3.1	17.6	3.2	18.2	1.8	10.2	4.3	24.5	5.2	29.4
P D S	-	-	-	-	-	-	-	-	-	-	-
ZUSAMMEN	1476.2	157.1	10.6	243.8	16.5	238.6	16.2	444.2	30.1	392.6	26.6
MÄNNER											
S P D	299.7	32.9	11.0	62.1	20.7	57.9	19.3	88.2	29.4	58.6	19.5
C D U	320.3	34.0	10.6	43.0	13.4	47.3	14.8	110.7	34.6	85.2	26.6
C S U	-	-	-	-	-	-	-	-	-	-	-
F.D.P.	44.6	5.3	12.0	7.0	15.6	7.9	17.7	15.6	34.9	8.8	19.8
G R U N E	25.6	6.2	24.2	9.4	36.6	5.4	21.1	3.6	13.9	1.1	4.2
B 9 0 / G R	-	-	-	-	-	-	-	-	-	-	-
SONSTIGE	18.5	4.0	21.8	3.0	16.3	2.0	10.8	4.3	23.3	5.1	27.8
DARUNTER: R E P	12.9	2.7	20.9	2.3	17.7	1.5	11.8	2.9	22.2	3.5	27.4
P D S	-	-	-	-	-	-	-	-	-	-	-
ZUSAMMEN	708.7	82.5	11.6	124.5	17.6	120.6	17.0	222.3	31.4	158.8	22.4
FRAUEN											
S P D	318.5	32.6	10.2	60.2	18.9	55.3	17.4	86.3	27.1	84.0	26.4
C D U	348.9	26.8	7.7	36.9	10.6	45.8	13.1	108.3	31.1	131.0	37.5
C S U	-	-	-	-	-	-	-	-	-	-	-
F.D.P.	55.9	5.5	9.8	7.9	14.2	9.7	17.4	18.9	33.8	13.9	24.9
G R U N E	34.1	8.4	24.6	12.6	36.8	6.3	18.5	5.3	15.5	1.6	4.6
B 9 0 / G R	-	-	-	-	-	-	-	-	-	-	-
SONSTIGE	10.1	1.2	12.3	1.6	16.3	0.8	8.0	3.1	30.5	3.3	33.0
DARUNTER: R E P	4.8	0.4	9.0	0.9	19.6	0.3	5.8	1.5	30.7	1.7	34.9
P D S	-	-	-	-	-	-	-	-	-	-	-
ZUSAMMEN	767.5	74.6	9.7	119.2	15.5	118.0	15.4	221.9	28.9	233.8	30.5
HAMBURG											
INSGESAMT											
S P D	387.5	42.6	11.0	72.2	18.6	61.9	16.0	96.6	24.9	114.2	29.5
C D U	317.3	22.7	7.2	28.7	9.1	32.3	10.2	98.6	31.1	134.9	42.5
C S U	-	-	-	-	-	-	-	-	-	-	-
F.D.P.	57.0	5.5	9.7	7.4	12.9	9.1	16.0	16.1	28.3	18.8	33.0
G R U N E	60.3	11.1	18.4	28.8	47.8	12.8	21.3	4.9	8.1	2.7	4.5
B 9 0 / G R	-	-	-	-	-	-	-	-	-	-	-
SONSTIGE	32.3	2.8	8.7	3.9	12.0	3.6	11.1	8.9	27.6	13.1	40.5
DARUNTER: R E P	15.6	1.7	11.2	1.9	12.4	2.1	13.7	4.8	30.4	5.0	32.3
P D S	-	-	-	-	-	-	-	-	-	-	-
ZUSAMMEN	854.3	84.7	9.9	141.0	16.5	119.8	14.0	225.1	26.3	283.8	33.2
MÄNNER											
S P D	177.9	21.6	12.2	36.5	20.5	29.3	16.5	49.9	28.0	40.6	22.8
C D U	146.2	13.9	9.5	15.1	10.4	15.9	10.9	50.7	34.7	50.6	34.6
C S U	-	-	-	-	-	-	-	-	-	-	-
F.D.P.	25.3	3.0	11.9	4.0	15.7	3.6	14.2	7.1	28.0	7.7	30.3
G R U N E	28.7	5.1	17.9	14.1	49.0	6.0	20.9	2.4	8.4	1.1	3.7
B 9 0 / G R	-	-	-	-	-	-	-	-	-	-	-
SONSTIGE	18.1	2.0	11.3	2.6	14.5	2.1	11.8	4.6	25.3	6.7	37.1
DARUNTER: R E P	10.8	1.5	13.5	1.6	15.3	1.4	12.6	3.0	27.9	3.3	30.6
P D S	-	-	-	-	-	-	-	-	-	-	-
ZUSAMMEN	396.2	45.7	11.5	72.3	18.3	57.0	14.4	114.6	28.9	106.6	26.9
FRAUEN											
S P D	209.6	21.0	10.0	35.7	17.0	32.6	15.6	46.7	22.3	73.7	35.1
C D U	171.1	8.8	5.2	13.6	7.9	16.4	9.6	47.9	28.0	84.3	49.3
C S U	-	-	-	-	-	-	-	-	-	-	-
F.D.P.	31.6	2.5	8.0	3.4	10.7	5.5	17.5	9.0	28.5	11.2	35.3
G R U N E	31.5	5.9	18.8	14.8	46.8	6.8	21.5	2.4	7.7	1.6	5.2
B 9 0 / G R	-	-	-	-	-	-	-	-	-	-	-
SONSTIGE	14.3	0.8	5.4	1.3	8.8	1.5	10.2	4.4	30.6	6.4	44.9
DARUNTER: R E P	4.9	0.3	6.0	0.3	6.0	0.8	16.0	1.7	36.0	1.7	36.0
P D S	-	-	-	-	-	-	-	-	-	-	-
ZUSAMMEN	458.2	39.0	8.5	68.7	15.0	62.8	13.7	110.4	24.1	177.2	38.7

4 WÄHLERSCHAFT DER PARTEIEN NACH GESCHLECHT UND ALTER IN DEN LÄNDERN 1990

4.1 GÜLTIGE E R S T S T I M M E N

PARTEI	INSGESAMT	WÄHLERSCHAFT DER PARTEIEN IM ALTER VON ... BIS UNTER ... JAHREN									
		18 - 25		25 - 35		35 - 45		45 - 60		60 UND MEHR	
		1000	%	1000	%	1000	%	1000	%	1000	%
NIEDERSACHSEN											
INSGESAMT											
S P D	1723.2	205.6	11.9	362.9	21.1	312.8	18.2	440.2	25.5	401.7	23.3
C D U	1936.5	181.4	9.4	266.7	13.8	289.7	15.0	565.1	29.2	633.6	32.7
C S U	-	-	-	-	-	-	-	-	-	-	-
F.D.P.	257.1	26.8	10.4	38.7	15.1	44.5	17.3	78.3	30.4	68.8	26.8
G R Ü N E	193.9	49.8	25.7	74.6	38.5	39.4	20.3	20.9	10.8	9.2	4.7
B 9 0 / G R	-	-	-	-	-	-	-	-	-	-	-
SONSTIGE	75.8	13.0	17.1	12.3	16.2	9.6	12.7	16.9	22.2	24.0	31.7
DARUNTER: R E P	29.6	5.5	18.5	4.7	15.9	3.6	12.1	6.4	21.7	9.4	31.8
P D S	-	-	-	-	-	-	-	-	-	-	-
ZUSAMMEN	4186.6	476.6	11.4	755.2	18.0	696.1	16.6	1121.3	26.8	1137.4	27.2
MÄNNER											
S P D	839.0	101.6	12.1	184.4	22.0	160.4	19.1	224.6	26.8	168.0	20.0
C D U	913.4	99.9	10.9	138.4	15.2	145.2	15.9	283.9	31.1	246.0	26.9
C S U	-	-	-	-	-	-	-	-	-	-	-
F.D.P.	119.8	12.9	10.8	19.5	16.3	21.4	17.9	37.8	31.6	28.1	23.5
G R Ü N E	87.6	22.8	26.0	34.1	38.9	17.7	20.2	9.0	10.2	4.0	4.6
B 9 0 / G R	-	-	-	-	-	-	-	-	-	-	-
SONSTIGE	46.6	9.4	19.6	8.0	17.2	6.7	14.3	9.4	20.2	13.4	28.7
DARUNTER: R E P	21.2	4.5	21.0	3.3	15.5	2.8	13.4	4.3	20.1	6.4	30.0
P D S	-	-	-	-	-	-	-	-	-	-	-
ZUSAMMEN	2006.3	246.2	12.3	384.4	19.2	351.4	17.5	564.8	28.2	459.5	22.9
FRAUEN											
S P D	884.3	104.0	11.8	178.5	20.2	152.4	17.2	215.5	24.4	233.8	26.4
C D U	1023.1	81.5	8.0	128.2	12.5	144.6	14.1	281.2	27.5	387.6	37.9
C S U	-	-	-	-	-	-	-	-	-	-	-
F.D.P.	137.4	13.9	10.1	19.2	14.0	23.1	16.8	40.4	29.4	40.7	29.6
G R Ü N E	106.3	27.1	25.5	40.5	38.1	21.7	20.4	12.0	11.3	5.1	4.8
B 9 0 / G R	-	-	-	-	-	-	-	-	-	-	-
SONSTIGE	29.3	3.9	13.2	4.3	14.8	2.9	10.0	7.5	25.5	10.7	36.5
DARUNTER: R E P	8.4	1.0	12.3	1.4	16.9	0.7	8.8	2.2	25.7	3.1	36.4
P D S	-	-	-	-	-	-	-	-	-	-	-
ZUSAMMEN	2180.3	230.4	10.6	370.8	17.0	344.7	15.8	556.6	25.5	677.9	31.1
BREMEN											
INSGESAMT											
S P D	157.2	15.6	9.9	26.4	16.8	26.4	16.8	41.5	26.4	47.3	30.1
C D U	116.1	8.3	7.2	11.7	10.1	12.8	11.1	33.0	28.4	50.3	43.3
C S U	-	-	-	-	-	-	-	-	-	-	-
F.D.P.	34.5	2.3	6.8	3.7	10.7	4.6	13.4	11.5	33.3	12.4	35.9
G R Ü N E	33.3	6.5	19.6	11.4	34.4	8.2	24.8	4.5	13.5	2.6	7.8
B 9 0 / G R	-	-	-	-	-	-	-	-	-	-	-
SONSTIGE	18.9	1.8	9.8	2.1	11.0	2.3	12.1	4.7	25.1	7.9	42.1
DARUNTER: R E P	8.5	1.3	15.2	1.0	12.3	1.0	11.6	2.1	24.1	3.1	36.9
P D S	-	-	-	-	-	-	-	-	-	-	-
ZUSAMMEN	360.0	34.6	9.6	55.3	15.4	54.4	15.1	95.2	26.4	120.5	33.5
MÄNNER											
S P D	72.9	8.0	11.0	13.1	18.0	13.4	18.4	20.7	28.4	17.6	24.2
C D U	52.6	4.8	9.2	6.4	12.1	6.5	12.3	16.1	30.6	18.8	35.7
C S U	-	-	-	-	-	-	-	-	-	-	-
F.D.P.	15.1	1.3	8.5	1.9	12.5	2.2	14.4	5.2	34.5	4.6	30.1
G R Ü N E	14.9	3.0	20.4	5.4	36.3	3.8	25.3	1.8	11.8	0.9	6.2
B 9 0 / G R	-	-	-	-	-	-	-	-	-	-	-
SONSTIGE	10.5	1.3	12.3	1.3	12.7	1.3	12.3	2.6	24.7	4.0	38.0
DARUNTER: R E P	5.8	0.9	15.7	0.8	13.6	0.7	11.4	1.4	23.9	2.0	35.4
P D S	-	-	-	-	-	-	-	-	-	-	-
ZUSAMMEN	166.1	18.5	11.1	28.1	16.9	27.2	16.4	46.4	27.9	45.9	27.6
FRAUEN											
S P D	84.2	7.6	9.0	13.3	15.8	13.0	15.4	20.7	24.6	29.7	35.2
C D U	63.5	3.5	5.5	5.3	8.3	6.3	10.0	16.9	26.6	31.5	49.6
C S U	-	-	-	-	-	-	-	-	-	-	-
F.D.P.	19.4	1.0	5.4	1.8	9.2	2.4	12.6	6.3	32.3	7.8	40.4
G R Ü N E	18.3	3.5	18.9	6.0	32.8	4.5	24.3	2.7	14.8	1.7	9.2
B 9 0 / G R	-	-	-	-	-	-	-	-	-	-	-
SONSTIGE	8.4	0.6	6.6	0.7	8.8	1.0	11.7	2.2	25.7	4.0	47.2
DARUNTER: R E P	2.8	0.4	14.1	0.3	9.6	0.3	11.9	0.7	24.4	1.1	40.0
P D S	-	-	-	-	-	-	-	-	-	-	-
ZUSAMMEN	193.9	16.1	8.3	27.1	14.0	27.2	14.0	48.8	25.2	74.6	38.5

4 WÄHLERSCHAFT DER PARTEIEN NACH GESCHLECHT UND ALTER IN DEN LÄNDERN 1990

4.1 GÜLTIGE E R S T S T I M M E N

PARTEI	INSGESAMT	WÄHLERSCHAFT DER PARTEIEN IM ALTER VON ... BIS UNTER ... JAHREN									
		18 - 25		25 - 35		35 - 45		45 - 60		60 UND MEHR	
		1000	%	1000	%	1000	%	1000	%	1000	%
NORDRHEIN-WESTFALEN											
INSGESAMT											
S P D	3965.7	426.4	10.8	796.9	20.1	680.9	17.2	1046.6	26.4	1014.8	25.6
C D U	3667.9	331.6	9.0	517.2	14.1	527.0	14.4	1105.1	30.1	1186.9	32.4
C S U	-	-	-	-	-	-	-	-	-	-	-
F.D.P.	595.2	64.2	10.8	95.9	16.1	106.8	17.9	180.3	30.3	148.0	24.9
G R Ü N E	453.1	105.1	23.2	180.7	39.9	95.6	21.1	51.3	11.3	20.5	4.5
B 9 0 / G R	-	-	-	-	-	-	-	-	-	-	-
SONSTIGE	228.9	35.8	15.6	39.1	17.1	28.6	12.5	56.7	24.8	68.7	30.0
DARUNTER: R E P	100.8	18.3	18.2	17.8	17.6	12.7	12.6	24.9	24.7	27.1	26.9
P D S	-	-	-	-	-	-	-	-	-	-	-
ZUSAMMEN	8910.8	963.2	10.8	1629.8	18.3	1438.9	16.1	2440.1	27.4	2438.9	27.4
MÄNNER											
S P D	1920.8	214.1	11.1	405.4	21.1	346.1	18.0	531.5	27.7	423.6	22.1
C D U	1715.7	181.6	10.6	274.1	16.0	262.5	15.3	543.4	31.7	454.1	26.5
C S U	-	-	-	-	-	-	-	-	-	-	-
F.D.P.	273.4	32.6	11.9	47.7	17.4	48.6	17.8	86.0	31.5	58.5	21.4
G R Ü N E	209.3	48.5	23.2	83.6	39.9	44.5	21.3	23.4	11.2	9.3	4.4
B 9 0 / G R	-	-	-	-	-	-	-	-	-	-	-
SONSTIGE	136.0	23.7	17.4	25.3	18.6	16.9	12.4	32.9	24.2	37.3	27.4
DARUNTER: R E P	70.1	13.5	19.2	13.0	18.6	8.9	12.7	17.1	24.4	17.6	25.1
P D S	-	-	-	-	-	-	-	-	-	-	-
ZUSAMMEN	4255.1	500.5	11.8	836.0	19.6	718.6	16.9	1217.2	28.6	982.8	23.1
FRAUEN											
S P D	2044.9	212.3	10.4	391.5	19.1	334.8	16.4	515.1	25.2	591.2	28.9
C D U	1952.2	150.0	7.7	243.1	12.5	264.5	13.5	561.8	28.8	732.8	37.5
C S U	-	-	-	-	-	-	-	-	-	-	-
F.D.P.	321.8	31.6	9.8	48.2	15.0	58.2	18.1	94.3	29.3	89.5	27.8
G R Ü N E	243.8	56.6	23.2	97.1	39.8	51.1	21.0	27.9	11.4	11.2	4.6
B 9 0 / G R	-	-	-	-	-	-	-	-	-	-	-
SONSTIGE	92.9	12.1	13.1	13.8	14.9	11.7	12.6	23.8	25.7	31.4	33.8
DARUNTER: R E P	30.7	4.8	15.7	4.7	15.4	3.8	12.3	7.8	25.5	9.6	31.1
P D S	-	-	-	-	-	-	-	-	-	-	-
ZUSAMMEN	4655.7	462.7	9.9	793.8	17.0	720.3	15.5	1222.9	26.3	1456.1	31.3
HESSEN											
INSGESAMT											
S P D	1273.4	140.0	11.0	266.4	20.9	232.7	18.3	322.9	25.4	311.4	24.5
C D U	1341.7	119.8	8.9	189.0	14.1	201.2	15.0	388.3	28.9	443.3	33.0
C S U	-	-	-	-	-	-	-	-	-	-	-
F.D.P.	210.7	23.2	11.0	33.2	15.8	38.7	18.4	62.1	29.5	53.5	25.4
G R Ü N E	179.9	39.1	21.7	74.1	41.2	39.9	22.2	18.6	10.3	8.2	4.6
B 9 0 / G R	-	-	-	-	-	-	-	-	-	-	-
SONSTIGE	89.3	14.8	16.6	15.8	17.7	13.4	15.0	22.0	24.7	23.2	26.0
DARUNTER: R E P	36.1	6.7	18.5	6.4	17.8	5.0	13.9	8.2	22.8	9.8	27.0
P D S	-	-	-	-	-	-	-	-	-	-	-
ZUSAMMEN	3095.0	336.9	10.9	578.6	18.7	525.8	17.0	814.0	26.3	839.7	27.1
MÄNNER											
S P D	616.9	70.2	11.4	135.2	21.9	120.2	19.5	164.3	26.6	127.1	20.6
C D U	636.2	66.0	10.4	99.8	15.7	101.9	16.0	194.1	30.5	174.4	27.4
C S U	-	-	-	-	-	-	-	-	-	-	-
F.D.P.	95.5	12.0	12.6	16.1	16.9	18.1	18.9	28.8	30.1	20.5	21.5
G R Ü N E	76.6	16.0	20.9	30.5	39.8	18.6	24.3	7.7	10.1	3.7	4.9
B 9 0 / G R	-	-	-	-	-	-	-	-	-	-	-
SONSTIGE	54.2	9.2	16.9	9.7	17.9	7.9	14.6	14.3	26.4	13.2	24.3
DARUNTER: R E P	24.1	4.4	18.4	4.5	18.7	2.9	12.2	6.0	24.7	6.2	25.9
P D S	-	-	-	-	-	-	-	-	-	-	-
ZUSAMMEN	1479.4	173.4	11.7	291.3	19.7	266.7	18.0	409.1	27.7	338.9	22.9
FRAUEN											
S P D	656.6	69.8	10.6	131.3	20.0	112.5	17.1	158.6	24.2	184.4	28.1
C D U	705.6	53.8	7.6	89.2	12.6	99.3	14.1	194.3	27.5	268.9	38.1
C S U	-	-	-	-	-	-	-	-	-	-	-
F.D.P.	115.2	11.1	9.7	17.1	14.8	20.6	17.9	33.4	29.0	33.0	28.7
G R Ü N E	103.3	23.1	22.4	43.6	42.2	21.2	20.6	10.9	10.5	4.5	4.3
B 9 0 / G R	-	-	-	-	-	-	-	-	-	-	-
SONSTIGE	35.0	5.7	16.2	6.1	17.5	5.5	15.7	7.7	22.0	10.0	28.6
DARUNTER: R E P	12.1	2.3	18.7	1.9	15.8	2.1	17.3	2.3	19.0	3.5	29.2
P D S	-	-	-	-	-	-	-	-	-	-	-
ZUSAMMEN	1615.7	163.5	10.1	287.3	17.8	259.2	16.0	404.9	25.1	500.8	31.0

4 WAHLERSCHAFT DER PARTEIEN NACH GESCHLECHT UND ALTER IN DEN LÄNDERN 1990

4.1 GÜLTIGE E R S T S T I M M E N

PARTEI	INSGESAMT	WÄHLERSCHAFT DER PARTEIEN IM ALTER VON ... BIS UNTER ... JAHREN									
		18 - 25		25 - 35		35 - 45		45 - 60		60 UND MEHR	
		1000	%	1000	%	1000	%	1000	%	1000	%
RHEINLAND-PFALZ											
INSGESAMT											
S P D	802.3	87.9	11.0	180.7	20.0	147.6	18.4	210.3	26.2	195.8	24.4
C D U	999.3	91.2	9.1	151.0	15.1	159.5	16.0	287.5	28.8	310.0	31.0
C S U	-	-	-	-	-	-	-	-	-	-	-
F.D.P.	150.0	16.3	10.9	24.9	16.6	26.2	17.5	43.2	28.8	39.3	26.2
G R Ü N E	96.9	23.5	24.2	38.3	39.5	19.7	20.3	10.9	11.2	4.6	4.7
B 9 0 / G R	-	-	-	-	-	-	-	-	-	-	-
SONSTIGE	64.4	11.5	17.9	13.1	20.3	9.1	14.2	15.7	24.4	15.0	23.3
DARUNTER: R E P	35.8	6.7	18.8	6.9	19.2	4.9	13.8	9.3	25.9	8.0	22.3
P D S	-	-	-	-	-	-	-	-	-	-	-
ZUSAMMEN	2112.9	230.4	10.9	387.9	18.4	362.3	17.1	567.6	26.9	564.7	26.7
MÄNNER											
S P D	396.0	44.9	11.3	81.4	20.6	76.9	19.4	109.9	27.8	82.8	20.9
C D U	468.5	49.9	10.7	79.4	17.0	79.8	17.0	139.8	29.8	119.5	25.5
C S U	-	-	-	-	-	-	-	-	-	-	-
F.D.P.	70.9	8.2	11.5	12.1	17.1	12.7	17.9	20.8	29.3	17.1	24.1
G R Ü N E	44.3	10.9	24.5	17.5	39.6	9.2	20.7	4.7	10.7	2.0	4.6
B 9 0 / G R	-	-	-	-	-	-	-	-	-	-	-
SONSTIGE	40.2	7.4	18.4	8.1	20.2	6.0	14.9	9.6	23.9	9.1	22.6
DARUNTER: R E P	25.2	4.7	18.8	4.9	19.6	3.6	14.3	6.4	25.6	5.5	21.8
P D S	-	-	-	-	-	-	-	-	-	-	-
ZUSAMMEN	1019.9	121.3	11.9	198.6	19.5	184.6	18.1	284.7	27.9	230.6	22.6
FRAUEN											
S P D	406.3	42.9	10.6	79.3	19.5	70.7	17.4	100.4	24.7	113.0	27.8
C D U	530.8	41.3	7.8	71.5	13.5	79.7	15.0	147.8	27.8	190.5	35.9
C S U	-	-	-	-	-	-	-	-	-	-	-
F.D.P.	79.0	8.1	10.3	12.8	16.2	13.5	17.1	22.5	28.4	22.2	28.1
G R Ü N E	52.6	12.6	24.0	20.8	39.4	10.5	20.0	6.2	11.7	2.5	4.8
B 9 0 / G R	-	-	-	-	-	-	-	-	-	-	-
SONSTIGE	24.2	4.1	17.0	4.9	20.5	3.1	12.9	6.1	25.2	5.9	24.4
DARUNTER: R E P	10.6	2.0	18.9	1.9	18.2	1.3	12.6	2.8	26.8	2.5	23.5
P D S	-	-	-	-	-	-	-	-	-	-	-
ZUSAMMEN	1093.0	109.1	10.0	189.3	17.3	177.6	16.3	282.9	25.9	334.1	30.6
BADEN-WÜRTTEMBERG											
INSGESAMT											
S P D	1530.6	169.5	11.1	336.0	22.0	265.5	17.3	400.8	26.2	358.7	23.4
C D U	2429.1	217.8	9.0	365.4	15.0	371.5	15.3	716.7	29.5	757.7	31.2
C S U	-	-	-	-	-	-	-	-	-	-	-
F.D.P.	363.2	35.9	9.9	60.2	16.6	67.8	18.7	108.9	30.0	90.4	24.9
G R Ü N E	309.3	69.3	22.4	126.3	40.8	60.7	19.6	37.0	12.0	16.0	5.2
B 9 0 / G R	-	-	-	-	-	-	-	-	-	-	-
SONSTIGE	276.3	50.4	18.2	60.3	22.1	41.2	14.9	66.9	24.2	56.9	20.6
DARUNTER: R E P	156.1	23.7	15.2	30.3	19.4	24.0	15.4	42.1	27.0	36.1	23.1
P D S	-	-	-	-	-	-	-	-	-	-	-
ZUSAMMEN	4908.5	543.0	11.1	948.8	19.3	806.8	16.4	1330.3	27.1	1279.7	26.1
MÄNNER											
S P D	752.8	85.1	11.3	172.4	22.9	137.5	18.3	206.0	27.4	151.8	20.2
C D U	1140.9	117.8	10.3	192.2	16.8	185.4	16.3	354.2	31.0	291.2	25.5
C S U	-	-	-	-	-	-	-	-	-	-	-
F.D.P.	171.8	18.7	10.9	29.7	17.3	32.2	18.8	53.2	31.0	37.9	22.1
G R Ü N E	139.8	31.1	22.2	57.4	41.0	30.0	21.4	15.3	11.0	6.0	4.3
B 9 0 / G R	-	-	-	-	-	-	-	-	-	-	-
SONSTIGE	170.0	32.1	18.9	39.1	23.0	26.1	15.3	39.9	23.5	32.8	19.3
DARUNTER: R E P	102.6	16.5	16.1	20.8	20.2	15.9	15.5	27.0	26.4	22.3	21.8
P D S	-	-	-	-	-	-	-	-	-	-	-
ZUSAMMEN	2375.3	284.8	12.0	490.8	20.7	411.3	17.3	668.7	28.2	519.8	21.9
FRAUEN											
S P D	777.8	84.4	10.9	163.6	21.0	128.0	16.5	194.8	25.0	206.9	26.6
C D U	1288.2	100.0	7.8	173.2	13.4	186.0	14.4	362.5	28.1	466.5	36.2
C S U	-	-	-	-	-	-	-	-	-	-	-
F.D.P.	191.4	17.2	9.0	30.5	15.9	35.6	18.6	55.6	29.1	52.5	27.4
G R Ü N E	169.5	38.2	22.6	68.9	40.6	30.7	18.1	21.7	12.8	10.0	5.9
B 9 0 / G R	-	-	-	-	-	-	-	-	-	-	-
SONSTIGE	106.3	18.3	17.2	21.8	20.5	15.2	14.3	27.0	25.4	24.1	22.6
DARUNTER: R E P	53.5	7.1	13.3	9.5	17.8	8.0	15.0	15.0	28.1	13.8	25.7
P D S	-	-	-	-	-	-	-	-	-	-	-
ZUSAMMEN	2533.2	258.2	10.2	458.0	18.1	395.5	15.6	661.6	26.1	759.9	30.0

4 WÄHLERSCHAFT DER PARTEIEN NACH GESCHLECHT UND ALTER IN DEN LÄNDERN 1990

4.1 GÜLTIGE E R S T S T I M M E N

PARTEI	INSGESAMT	WÄHLERSCHAFT DER PARTEIEN IM ALTER VON ... BIS UNTER ... JAHREN									
		18 - 25		25 - 35		35 - 45		45 - 60		60 UND MEHR	
		1000	%	1000	%	1000	%	1000	%	1000	%
BAYERN											
INSGESAMT											
S P D	1558.7	161.2	10.3	319.1	20.5	278.9	17.9	413.5	26.5	386.1	24.8
C D U	-	-	-	-	-	-	-	-	-	-	-
C S U	2979.4	269.9	9.1	466.1	15.6	465.6	15.6	843.6	28.3	934.1	31.4
F.D.P.	296.1	33.9	11.5	54.9	18.5	55.7	18.8	86.3	29.2	65.2	22.0
GR Ü N E	302.1	63.8	21.1	120.9	40.0	63.4	21.0	38.4	12.7	15.6	5.2
B 9 0 / G R	-	-	-	-	-	-	-	-	-	-	-
SONSTIGE	400.0	60.4	15.1	87.6	21.9	63.6	15.9	95.5	23.9	93.0	23.2
DARUNTER: R E P	248.9	29.1	11.7	47.3	19.0	37.2	14.9	66.4	26.7	68.8	27.7
P D S	0.1	-	-	-	-	0.0	25.0	0.0	25.0	0.1	50.0
ZUSAMMEN	5536.4	589.2	10.6	1048.5	18.9	927.2	16.7	1477.3	26.7	1494.0	27.0
MÄNNER											
S P D	774.5	80.4	10.4	165.8	21.4	147.7	19.1	214.3	27.7	166.3	21.5
C D U	-	-	-	-	-	-	-	-	-	-	-
C S U	1384.7	141.0	10.2	241.3	17.4	233.8	16.9	410.0	29.6	358.7	25.9
F.D.P.	141.1	18.1	12.8	28.4	20.1	27.1	19.2	41.2	29.2	26.3	18.7
GR Ü N E	140.2	30.0	21.4	55.7	39.7	31.1	22.2	17.2	12.2	6.2	4.4
B 9 0 / G R	-	-	-	-	-	-	-	-	-	-	-
SONSTIGE	232.4	34.4	14.8	50.2	21.6	39.1	16.8	56.9	24.5	51.7	22.3
DARUNTER: R E P	158.3	18.9	11.9	30.7	19.4	24.9	15.7	42.3	26.7	41.5	26.2
P D S	0.1	-	-	-	-	0.0	33.3	-	-	0.1	66.7
ZUSAMMEN	2672.9	303.9	11.4	541.3	20.3	478.8	17.9	739.6	27.7	609.2	22.8
FRAUEN											
S P D	784.2	80.8	10.3	153.3	19.5	131.2	16.7	199.2	25.4	219.8	28.0
C D U	-	-	-	-	-	-	-	-	-	-	-
C S U	1594.7	128.9	8.1	224.9	14.1	231.8	14.5	433.6	27.2	575.4	36.1
F.D.P.	155.0	15.8	10.2	26.5	17.1	28.6	18.5	45.1	29.1	38.9	25.1
GR Ü N E	162.0	33.8	20.8	65.2	40.2	32.3	20.0	21.3	13.1	9.5	5.8
B 9 0 / G R	-	-	-	-	-	-	-	-	-	-	-
SONSTIGE	167.6	26.0	15.5	37.4	22.3	24.4	14.6	38.5	23.0	41.2	24.6
DARUNTER: R E P	90.6	10.3	11.3	16.6	18.3	12.3	13.6	24.1	26.6	27.3	30.1
P D S	0.0	-	-	-	-	-	-	0.0	100.0	-	-
ZUSAMMEN	2863.5	285.3	10.0	507.2	17.7	448.4	15.7	737.7	25.8	884.8	30.9
SAARLAND											
INSGESAMT											
S P D	335.1	39.4	11.8	78.6	23.5	60.4	18.0	86.1	25.7	70.5	21.0
C D U	240.1	20.1	8.4	34.3	14.3	37.6	15.7	68.6	28.6	79.5	33.1
C S U	-	-	-	-	-	-	-	-	-	-	-
F.D.P.	28.5	3.0	10.6	4.0	14.0	5.7	19.9	8.3	29.2	7.5	26.3
GR Ü N E	16.7	4.2	24.9	6.0	36.0	3.5	20.7	2.2	13.3	0.9	5.2
B 9 0 / G R	-	-	-	-	-	-	-	-	-	-	-
SONSTIGE	10.8	1.2	11.2	1.9	18.1	1.7	16.0	2.9	27.1	3.0	27.6
DARUNTER: R E P	-	-	-	-	-	-	-	-	-	-	-
P D S	-	-	-	-	-	-	-	-	-	-	-
ZUSAMMEN	631.2	68.0	10.8	124.9	19.8	108.9	17.3	168.1	26.6	161.3	25.6
MÄNNER											
S P D	162.4	19.5	12.0	40.4	24.9	31.2	19.2	42.6	26.2	28.8	17.7
C D U	111.2	10.8	9.7	17.1	15.4	18.3	16.4	32.9	29.6	32.1	28.9
C S U	-	-	-	-	-	-	-	-	-	-	-
F.D.P.	13.3	1.4	10.8	2.0	14.9	2.6	19.3	4.3	32.3	3.0	22.8
GR Ü N E	7.6	1.8	24.3	2.6	34.7	1.7	22.8	1.1	14.1	0.3	4.1
B 9 0 / G R	-	-	-	-	-	-	-	-	-	-	-
SONSTIGE	6.2	0.8	12.2	1.1	18.5	0.9	14.9	1.6	26.6	1.7	27.8
DARUNTER: R E P	-	-	-	-	-	-	-	-	-	-	-
P D S	-	-	-	-	-	-	-	-	-	-	-
ZUSAMMEN	300.6	34.3	11.4	63.2	21.0	54.7	18.2	82.4	27.4	66.0	21.9
FRAUEN											
S P D	172.6	19.9	11.6	38.3	22.2	29.2	16.9	43.6	25.2	41.7	24.1
C D U	129.0	9.3	7.2	17.2	13.3	19.3	15.0	35.7	27.7	47.4	36.8
C S U	-	-	-	-	-	-	-	-	-	-	-
F.D.P.	15.2	1.6	10.4	2.0	13.2	3.1	20.5	4.0	26.5	4.5	29.4
GR Ü N E	9.2	2.3	25.4	3.4	37.0	1.7	19.0	1.2	12.6	0.6	6.0
B 9 0 / G R	-	-	-	-	-	-	-	-	-	-	-
SONSTIGE	4.6	0.5	9.9	0.8	17.5	0.8	17.5	1.3	27.8	1.3	27.4
DARUNTER: R E P	-	-	-	-	-	-	-	-	-	-	-
P D S	-	-	-	-	-	-	-	-	-	-	-
ZUSAMMEN	330.6	33.7	10.2	61.7	18.7	54.2	16.4	85.7	25.9	95.3	28.8

4 WÄHLERSCHAFT DER PARTEIEN NACH GESCHLECHT UND ALTER IN DEN LÄNDERN 1990

4.1 GÜLTIGE E R S T S T I M M E N

PARTEI	INSGESAMT	WÄHLERSCHAFT DER PARTEIEN IM ALTER VON ... BIS UNTER ... JAHREN									
		18 - 25		25 - 35		35 - 45		45 - 60		60 UND MEHR	
		1000	%	1000	%	1000	%	1000	%	1000	%
BERLIN											
INSGESAMT											
S P D	595.9	58.1	9.8	129.9	21.8	113.3	19.0	160.0	26.9	134.6	22.6
C D U	722.6	57.3	7.9	105.9	14.7	116.5	16.1	228.2	31.6	214.6	29.7
C S U	-	-	-	-	-	-	-	-	-	-	-
F.D.P.	137.4	12.0	8.7	23.9	17.4	25.3	18.4	44.8	32.6	31.4	22.8
G R Ü N E	73.3	13.0	17.7	33.2	45.3	18.8	25.7	6.6	9.0	1.7	2.3
B 9 0 / G R	-	-	-	-	-	-	-	-	-	-	-
SONSTIGE	279.2	38.3	13.7	70.1	25.1	52.7	18.9	66.8	23.9	51.4	18.4
DARUNTER:	49.2	11.9	24.2	10.3	20.9	7.4	15.0	11.5	23.4	8.1	16.4
R E P	188.4	20.9	11.1	48.9	25.9	37.7	20.0	45.6	24.2	35.2	18.7
P D S											
ZUSAMMEN	1808.4	178.7	9.9	362.9	20.1	326.6	18.1	506.5	28.0	433.7	24.0
MÄNNER											
S P D	273.8	28.4	10.4	63.3	23.1	56.0	20.5	79.4	29.0	46.6	17.0
C D U	327.0	30.8	9.4	52.9	16.2	57.9	17.7	114.7	35.1	70.7	21.6
C S U	-	-	-	-	-	-	-	-	-	-	-
F.D.P.	59.9	5.6	9.4	11.7	19.5	10.9	18.2	21.1	35.1	10.7	17.8
G R Ü N E	36.7	6.6	18.1	16.7	45.5	9.4	25.6	3.2	8.6	0.8	2.1
B 9 0 / G R	-	-	-	-	-	-	-	-	-	-	-
SONSTIGE	141.5	21.4	15.1	35.9	25.4	27.3	19.3	33.8	23.9	23.1	16.3
DARUNTER:	31.9	8.4	26.4	7.1	22.2	5.1	16.1	7.1	22.2	4.2	13.1
R E P	90.3	10.5	11.6	22.7	25.2	18.7	20.8	22.7	25.2	15.6	17.3
P D S											
ZUSAMMEN	838.9	92.9	11.1	180.5	21.5	161.5	19.3	252.1	30.1	151.9	18.1
FRAUEN											
S P D	322.1	29.7	9.2	66.5	20.7	57.2	17.8	80.6	25.0	88.0	27.3
C D U	395.6	26.6	6.7	53.0	13.4	58.6	14.8	113.5	28.7	143.9	36.4
C S U	-	-	-	-	-	-	-	-	-	-	-
F.D.P.	77.5	6.4	8.2	12.2	15.7	14.4	18.6	23.8	30.7	20.7	26.7
G R Ü N E	36.6	6.3	17.2	16.5	45.0	9.5	25.8	3.5	9.4	0.9	2.5
B 9 0 / G R	-	-	-	-	-	-	-	-	-	-	-
SONSTIGE	137.7	16.9	12.2	34.2	24.8	25.4	18.4	33.1	24.0	28.2	20.5
DARUNTER:	17.3	3.5	20.2	3.2	18.6	2.3	13.1	4.4	25.6	3.9	22.6
R E P	98.1	10.5	10.7	26.1	26.7	19.0	19.4	22.9	23.3	19.6	20.0
P D S											
ZUSAMMEN	969.5	85.8	8.9	182.4	18.8	165.1	17.0	254.4	26.2	281.8	29.1
MECKLENBURG-VORPOMMERN											
INSGESAMT											
S P D	297.5	31.5	10.6	61.7	20.7	58.4	19.6	80.9	27.2	65.1	21.9
C D U	395.5	28.3	7.2	69.2	17.5	72.4	18.3	116.9	29.6	108.6	27.5
C S U	-	-	-	-	-	-	-	-	-	-	-
F.D.P.	100.5	10.5	10.4	19.7	19.6	21.8	21.7	30.8	30.6	17.7	17.6
G R Ü N E	-	-	-	-	-	-	-	-	-	-	-
B 9 0 / G R	8.4	1.8	21.1	2.8	32.9	1.6	18.6	1.8	20.9	0.5	6.5
SONSTIGE	154.9	16.1	10.4	31.8	20.5	30.5	19.7	45.4	29.3	31.2	20.1
DARUNTER:	-	-	-	-	-	-	-	-	-	-	-
R E P	148.1	14.3	9.6	30.1	20.3	29.0	19.6	43.8	29.6	30.9	20.9
P D S											
ZUSAMMEN	956.8	88.2	9.2	185.1	19.3	184.7	19.3	275.7	28.8	223.1	23.3
MÄNNER											
S P D	142.0	15.8	11.1	28.6	20.1	29.4	20.7	41.6	29.3	26.6	18.7
C D U	185.4	15.4	8.3	36.0	19.4	38.8	20.9	58.8	31.7	36.4	19.6
C S U	-	-	-	-	-	-	-	-	-	-	-
F.D.P.	45.7	5.0	11.0	9.0	19.7	10.4	22.7	14.7	32.2	6.6	14.5
G R Ü N E	-	-	-	-	-	-	-	-	-	-	-
B 9 0 / G R	3.1	0.6	20.8	1.1	34.0	0.7	21.4	0.6	18.2	0.2	5.7
SONSTIGE	82.5	9.1	11.0	16.4	19.9	16.2	19.7	25.7	31.1	15.1	18.3
DARUNTER:	-	-	-	-	-	-	-	-	-	-	-
R E P	78.1	7.7	9.9	15.3	19.7	15.3	19.6	24.8	31.7	14.9	19.1
P D S											
ZUSAMMEN	458.8	45.9	10.0	91.1	19.9	95.5	20.8	141.4	30.8	84.9	18.5
FRAUEN											
S P D	155.5	15.8	10.1	33.0	21.3	28.9	18.6	39.3	25.3	38.4	24.7
C D U	210.0	12.9	6.2	33.2	15.8	33.6	16.0	58.1	27.7	72.1	34.3
C S U	-	-	-	-	-	-	-	-	-	-	-
F.D.P.	54.8	5.5	10.0	10.7	19.5	11.5	21.0	16.0	29.3	11.1	20.3
G R Ü N E	-	-	-	-	-	-	-	-	-	-	-
B 9 0 / G R	5.3	1.1	21.3	1.7	32.4	0.9	16.9	1.2	22.4	0.4	7.0
SONSTIGE	72.4	7.0	9.7	15.3	21.2	14.3	19.7	19.7	27.2	16.1	22.3
DARUNTER:	-	-	-	-	-	-	-	-	-	-	-
R E P	70.0	6.5	9.3	14.7	21.0	13.7	19.6	19.0	27.2	16.0	22.8
P D S											
ZUSAMMEN	498.0	42.3	8.5	94.0	18.9	89.2	17.9	134.3	27.0	138.2	27.7

4 WÄHLERSCHAFT DER PARTEIEN NACH GESCHLECHT UND ALTER IN DEN LÄNDERN 1990

4.1 GÜLTIGE E R S T S T I M M E N

PARTEI	INSGESAMT	WÄHLERSCHAFT DER PARTEIEN IM ALTER VON ... BIS UNTER ... JAHREN									
		18 - 25		25 - 35		35 - 45		45 - 60		60 UND MEHR	
		1000	%	1000	%	1000	%	1000	%	1000	%
BRANDENBURG											
INSGESAMT											
S P D	470.6	42.1	9.0	79.9	17.0	66.9	14.2	154.1	32.7	127.6	27.1
C D U	514.7	40.3	7.8	88.3	17.2	80.9	15.7	163.1	31.7	142.2	27.6
C S U	-	-	-	-	-	-	-	-	-	-	-
F.D.P.	125.2	10.7	8.5	22.7	18.1	25.6	20.4	41.1	32.8	25.2	20.1
G R Ü N E	-	-	-	-	-	-	-	-	-	-	-
B 9 0 / G R	96.6	19.4	20.1	28.4	29.4	19.1	19.8	22.5	23.3	7.2	7.4
SONSTIGE	176.9	18.9	10.7	32.4	18.3	30.5	17.2	55.5	31.4	39.6	22.4
DARUNTER:	0.9	0.3	29.3	0.3	29.3	0.1	9.8	0.1	14.6	0.2	17.1
R E P	163.5	15.9	9.7	28.9	17.7	27.9	17.1	52.5	32.1	38.3	23.4
P D S											
ZUSAMMEN	1384.0	131.4	9.5	251.6	18.2	222.9	16.1	436.3	31.5	341.7	24.7
MÄNNER											
S P D	227.0	21.0	9.3	41.1	18.1	34.2	15.1	78.3	34.5	52.4	23.1
C D U	242.4	22.2	9.1	46.7	19.3	41.8	17.2	82.4	34.0	49.4	20.4
C S U	-	-	-	-	-	-	-	-	-	-	-
F.D.P.	60.4	4.9	8.1	11.3	18.8	12.9	21.4	21.4	35.4	9.9	16.3
G R Ü N E	-	-	-	-	-	-	-	-	-	-	-
B 9 0 / G R	43.3	9.7	22.4	13.4	30.8	8.5	19.7	9.3	21.4	2.5	5.7
SONSTIGE	92.5	11.0	11.9	16.7	18.0	15.0	16.3	29.7	32.1	20.0	21.6
DARUNTER:	0.5	0.2	33.3	0.2	38.1	0.0	4.8	0.1	23.8	-	-
R E P	83.3	8.6	10.3	14.2	17.1	13.4	16.1	27.9	33.4	19.2	23.1
P D S											
ZUSAMMEN	665.7	68.8	10.3	129.2	19.4	112.5	16.9	221.0	33.2	134.1	20.1
FRAUEN											
S P D	243.6	21.1	8.7	38.8	15.9	32.7	13.4	75.8	31.1	75.2	30.9
C D U	272.3	18.1	6.6	41.6	15.3	39.1	14.3	80.8	29.7	92.8	34.1
C S U	-	-	-	-	-	-	-	-	-	-	-
F.D.P.	64.8	5.8	8.9	11.3	17.5	12.7	19.6	19.7	30.4	15.3	23.6
G R Ü N E	-	-	-	-	-	-	-	-	-	-	-
B 9 0 / G R	53.3	9.7	18.3	15.0	28.2	10.5	19.8	13.3	24.9	4.7	8.8
SONSTIGE	84.4	7.9	9.3	15.7	18.7	15.4	18.3	25.7	30.5	19.6	23.2
DARUNTER:	0.5	0.1	25.0	0.1	20.0	0.1	15.0	0.0	5.0	0.2	35.0
R E P	80.2	7.3	9.2	14.6	18.3	14.5	18.1	24.7	30.8	19.0	23.7
P D S											
ZUSAMMEN	718.3	62.6	8.7	122.5	17.0	110.4	15.4	215.3	30.0	207.6	28.9
SACHSEN-ANHALT											
INSGESAMT											
S P D	389.1	31.6	8.1	62.9	16.2	59.6	15.3	111.6	28.7	123.3	31.7
C D U	612.9	43.7	7.1	88.7	14.5	102.5	16.7	187.6	30.6	190.4	31.1
C S U	-	-	-	-	-	-	-	-	-	-	-
F.D.P.	266.6	22.8	8.5	40.9	15.3	55.3	20.7	84.2	31.6	63.5	23.8
G R Ü N E	-	-	-	-	-	-	-	-	-	-	-
B 9 0 / G R	101.1	20.4	20.2	27.6	27.3	21.4	21.2	22.6	22.3	9.2	9.1
SONSTIGE	164.7	16.0	9.7	25.4	15.4	29.0	17.6	46.7	28.3	47.7	29.0
DARUNTER:	0.1	0.0	33.3	0.0	16.7	0.0	33.3	0.0	16.7	-	-
R E P	145.1	13.5	9.3	21.6	14.9	25.4	17.5	41.1	28.3	43.4	29.9
P D S											
ZUSAMMEN	1534.3	134.5	8.8	245.4	16.0	267.7	17.4	452.6	29.5	434.2	28.3
MÄNNER											
S P D	185.2	15.3	8.3	30.8	16.6	30.0	16.2	57.9	31.3	51.2	27.6
C D U	275.0	22.9	8.3	44.1	16.0	51.1	18.6	91.4	33.3	65.5	23.8
C S U	-	-	-	-	-	-	-	-	-	-	-
F.D.P.	120.0	11.4	9.5	18.9	15.7	26.1	21.8	40.9	34.1	22.7	18.9
G R Ü N E	-	-	-	-	-	-	-	-	-	-	-
B 9 0 / G R	42.4	9.4	22.2	11.9	28.0	9.3	21.9	8.9	21.0	3.0	7.0
SONSTIGE	81.0	8.9	10.9	12.5	15.5	14.5	17.9	23.8	29.3	21.3	26.3
DARUNTER:	0.1	0.0	33.3	0.0	16.7	0.0	33.3	0.0	16.7	-	-
R E P	70.5	7.1	10.1	10.3	14.6	12.5	17.8	20.8	29.5	19.7	28.0
P D S											
ZUSAMMEN	703.6	67.9	9.6	118.1	16.8	131.0	18.6	222.8	31.7	163.7	23.3
FRAUEN											
S P D	203.9	16.3	8.0	32.2	15.8	29.6	14.5	53.7	26.4	72.1	35.4
C D U	337.9	20.8	6.2	44.6	13.2	51.4	15.2	96.2	28.5	124.9	37.0
C S U	-	-	-	-	-	-	-	-	-	-	-
F.D.P.	146.6	11.4	7.7	22.0	15.0	29.1	19.9	43.3	29.5	40.8	27.8
G R Ü N E	-	-	-	-	-	-	-	-	-	-	-
B 9 0 / G R	58.7	11.0	18.7	15.7	26.8	12.1	20.7	13.7	23.3	6.2	10.5
SONSTIGE	83.7	7.1	8.5	12.8	15.3	14.4	17.2	22.9	27.4	26.4	31.6
DARUNTER:	-	-	-	-	-	-	-	-	-	-	-
R E P	74.6	6.4	8.6	11.3	15.2	12.8	17.2	20.3	27.2	23.7	31.8
P D S											
ZUSAMMEN	830.7	66.6	8.0	127.3	15.3	136.7	16.5	229.8	27.7	270.4	32.6

4 WÄHLERSCHAFT DER PARTEIEN NACH GESCHLECHT UND ALTER IN DEN LÄNDERN 1990

4.1 GÜLTIGE E R S T S T I M M E N

PARTEI	INSGESAMT	WÄHLERSCHAFT DER PARTEIEN IM ALTER VON ... BIS UNTER ... JAHREN									
		18 - 25		25 - 35		35 - 45		45 - 60		60 UND MEHR	
		1000	%	1000	%	1000	%	1000	%	1000	%
THÜRINGEN											
INSGESAMT											
S P D	329.7	29.5	8.9	56.5	17.1	52.6	15.9	95.8	29.1	95.3	28.9
C D U	655.4	52.0	7.9	105.3	16.1	108.9	16.6	199.1	30.4	190.1	29.0
C S U	-	-	-	-	-	-	-	-	-	-	-
F.D.P.	195.5	19.0	9.7	34.7	17.7	39.7	20.3	60.7	31.0	41.5	21.2
G R U N E	-	-	-	-	-	-	-	-	-	-	-
B 9 0 / G R	101.4	19.2	18.9	30.7	30.3	23.0	22.7	21.0	20.7	7.5	7.4
SONSTIGE	179.2	17.8	9.9	32.5	18.1	31.2	17.4	53.1	29.6	44.7	24.9
DARUNTER:	2.6	0.5	20.2	0.7	28.9	0.7	25.4	0.5	20.2	0.1	5.3
R E P	129.6	11.0	8.5	22.0	17.0	21.6	16.7	38.8	29.9	36.1	27.9
P D S											
ZUSAMMEN	1461.1	137.4	9.4	259.6	17.8	255.4	17.5	429.7	29.4	379.1	25.9
MÄNNER											
S P D	158.0	14.4	9.1	27.6	17.5	25.9	16.4	50.0	31.7	40.0	25.3
C D U	290.9	27.3	9.4	52.2	17.9	54.1	18.6	93.5	32.2	63.8	21.9
C S U	-	-	-	-	-	-	-	-	-	-	-
F.D.P.	90.2	9.9	11.0	15.7	17.4	18.8	20.8	29.2	32.4	16.6	18.4
G R U N E	-	-	-	-	-	-	-	-	-	-	-
B 9 0 / G R	43.6	8.4	19.3	13.3	30.5	10.8	24.9	8.5	19.4	2.5	5.8
SONSTIGE	92.1	10.3	11.2	17.7	19.2	16.1	17.4	27.6	30.0	20.4	22.2
DARUNTER:	2.1	0.4	20.9	0.6	30.8	0.5	24.2	0.4	19.8	0.1	4.4
R E P	64.2	5.8	9.0	11.0	17.2	10.6	16.5	19.6	30.6	17.1	26.7
P D S											
ZUSAMMEN	674.7	70.3	10.4	126.5	18.7	125.7	18.6	208.8	31.0	143.3	21.2
FRAUEN											
S P D	171.6	15.0	8.8	28.8	16.8	26.6	15.5	45.8	26.7	55.3	32.2
C D U	364.5	24.7	6.8	53.1	14.6	54.8	15.0	105.6	29.0	126.3	34.7
C S U	-	-	-	-	-	-	-	-	-	-	-
F.D.P.	105.4	9.1	8.6	19.0	18.0	20.9	19.8	31.5	29.9	24.8	23.6
G R U N E	-	-	-	-	-	-	-	-	-	-	-
B 9 0 / G R	57.8	10.7	18.6	17.5	30.2	12.2	21.0	12.5	21.6	5.0	8.6
SONSTIGE	87.1	7.5	8.6	14.8	17.0	15.1	17.4	25.5	29.3	24.2	27.8
DARUNTER:	0.5	0.1	17.4	0.1	21.7	0.2	30.4	0.1	21.7	0.0	8.7
R E P	65.4	5.2	8.0	11.0	16.8	11.0	16.8	19.2	29.3	19.0	29.1
P D S											
ZUSAMMEN	786.4	67.1	8.5	133.2	16.9	129.6	16.5	220.8	28.1	235.7	30.0
SACHSEN											
INSGESAMT											
S P D	490.1	35.1	7.2	76.2	15.5	69.4	14.2	144.5	29.5	164.9	33.6
C D U	1340.1	105.5	7.9	212.6	15.9	218.5	16.3	386.7	28.9	416.8	31.1
C S U	-	-	-	-	-	-	-	-	-	-	-
F.D.P.	291.4	26.1	9.0	48.3	16.6	56.6	19.4	93.9	32.2	66.5	22.8
G R U N E	-	-	-	-	-	-	-	-	-	-	-
B 9 0 / G R	208.7	36.3	17.4	60.0	28.7	42.8	20.5	49.1	23.5	20.4	9.8
SONSTIGE	346.6	32.6	9.4	58.0	16.7	57.6	16.6	92.7	26.7	105.7	30.5
DARUNTER:	3.6	1.3	36.7	1.0	28.9	0.6	15.6	0.5	13.9	0.2	5.0
R E P	242.4	17.9	7.4	36.9	15.2	37.8	15.6	65.4	27.0	84.3	34.8
P D S											
ZUSAMMEN	2676.9	235.6	8.8	455.1	17.0	445.0	16.6	766.9	28.7	774.3	28.9
MÄNNER											
S P D	228.9	17.1	7.5	36.2	15.8	34.5	15.1	74.6	32.6	66.3	29.0
C D U	586.8	54.5	9.3	107.8	18.4	107.4	18.3	180.0	30.7	137.1	23.4
C S U	-	-	-	-	-	-	-	-	-	-	-
F.D.P.	134.5	12.7	9.4	23.0	17.1	27.3	20.3	47.2	35.1	24.3	18.1
G R U N E	-	-	-	-	-	-	-	-	-	-	-
B 9 0 / G R	89.7	16.3	18.2	26.9	30.0	17.7	19.8	21.4	23.9	7.3	8.1
SONSTIGE	171.8	18.3	10.7	30.4	17.7	30.9	18.0	48.0	27.9	44.3	25.8
DARUNTER:	3.0	1.1	38.1	0.8	27.9	0.5	17.0	0.4	13.6	0.1	3.4
R E P	116.2	8.9	7.7	17.4	15.0	18.9	16.3	33.9	29.1	37.1	31.9
P D S											
ZUSAMMEN	1211.7	118.9	9.8	224.4	18.5	217.9	18.0	371.2	30.6	279.3	23.1
FRAUEN											
S P D	261.3	17.9	6.9	40.0	15.3	34.9	13.4	69.9	26.7	98.6	37.7
C D U	753.4	51.0	6.8	104.8	13.9	111.1	14.7	206.7	27.4	279.7	37.1
C S U	-	-	-	-	-	-	-	-	-	-	-
F.D.P.	156.9	13.4	8.6	25.2	16.1	29.3	18.7	46.7	29.8	42.2	26.9
G R U N E	-	-	-	-	-	-	-	-	-	-	-
B 9 0 / G R	118.9	20.0	16.8	33.0	27.8	25.1	21.1	27.7	23.3	13.2	11.1
SONSTIGE	174.7	14.3	8.2	27.6	15.8	26.7	15.3	44.7	25.6	61.4	35.2
DARUNTER:	0.7	0.2	30.3	0.2	33.3	0.1	9.1	0.1	15.2	0.1	12.1
R E P	126.2	9.0	7.1	19.5	15.5	18.8	14.9	31.6	25.0	47.2	37.4
P D S											
ZUSAMMEN	1465.2	116.7	8.0	230.7	15.7	227.1	15.5	395.7	27.0	495.0	33.8

4 WÄHLERSCHAFT DER PARTEIEN NACH GESCHLECHT UND ALTER IN DEN LÄNDERN 1990

4.1 GÜLTIGE E R S T S T I M M E N

PARTEI	INSGESAMT	WÄHLERSCHAFT DER PARTEIEN IM ALTER VON ... BIS UNTER ... JAHREN									
		18 - 25		25 - 35		35 - 45		45 - 60		60 UND MEHR	
		1000	%	1000	%	1000	%	1000	%	1000	%
BUNDESGBEIT											
INSGESAMT											
S P D	14924.8	1581.6	10.6	3008.6	20.2	2600.6	17.4	3979.9	26.7	3754.1	25.2
C D U	15958.6	1381.2	8.7	2314.0	14.5	2424.5	15.2	4763.6	29.9	5075.2	31.8
C S U	2979.4	269.9	9.1	466.1	15.6	465.6	15.6	843.6	28.3	934.1	31.4
F.D.P.	3209.4	323.1	10.1	527.7	16.4	601.2	18.7	985.0	30.7	772.4	24.1
G R U N E	1778.5	399.9	22.5	716.2	40.3	373.8	21.0	204.1	11.5	84.5	4.8
B 9 0 / G R	516.1	97.1	18.8	149.4	29.0	107.8	20.9	116.9	22.7	44.8	8.7
SONSTIGE	2526.8	336.7	13.3	491.4	19.4	407.3	16.1	657.8	26.0	633.5	25.1
DARUNTER: R E P	705.6	110.3	15.6	132.0	18.7	101.0	14.3	181.2	25.7	181.1	25.7
P D S	1017.1	93.6	9.2	188.5	18.5	179.4	17.6	287.3	28.3	268.3	26.4
ZUSAMMEN	41893.6	4389.5	10.5	7673.5	18.3	6980.9	16.7	11550.9	27.6	11298.7	27.0
MÄNNER											
S P D	7227.7	790.4	10.9	1524.3	21.1	1330.9	18.4	2033.8	28.1	1548.3	21.4
C D U	7412.4	751.8	10.1	1205.3	16.3	1213.9	16.4	2346.5	31.7	1894.9	25.6
C S U	1384.7	141.0	10.2	241.3	17.4	233.8	16.9	410.0	29.6	358.7	25.9
F.D.P.	1481.5	163.1	11.0	257.9	17.4	282.7	19.1	474.4	32.0	303.3	20.5
G R U N E	811.3	182.1	22.4	327.0	40.3	177.4	21.9	89.3	11.0	35.4	4.4
B 9 0 / G R	222.2	44.5	20.0	66.5	29.9	47.1	21.2	48.6	21.9	15.5	7.0
SONSTIGE	1394.0	203.0	14.6	278.1	20.0	229.1	16.4	364.7	26.2	319.2	22.9
DARUNTER: R E P	468.3	77.7	16.6	90.7	19.4	68.8	14.7	118.4	25.3	112.7	24.1
P D S	502.7	48.6	9.7	91.1	18.1	89.5	17.8	149.7	29.8	123.7	24.6
ZUSAMMEN	19933.8	2275.9	11.4	3900.4	19.6	3514.9	17.6	5767.3	28.9	4475.3	22.5
FRAUEN											
S P D	7697.1	791.2	10.3	1484.3	19.3	1269.7	16.5	1946.1	25.3	2205.8	28.7
C D U	8546.2	629.3	7.4	1108.7	13.0	1210.6	14.2	2417.2	28.3	3180.4	37.2
C S U	1594.7	128.9	8.1	224.9	14.1	231.8	14.5	433.6	27.2	575.4	36.1
F.D.P.	1727.9	159.9	9.3	269.9	15.6	318.5	18.4	510.5	29.5	469.1	27.1
G R U N E	967.2	217.8	22.5	389.2	40.2	196.4	20.3	114.8	11.9	49.1	5.1
B 9 0 / G R	294.0	52.6	17.9	82.8	28.2	60.8	20.7	68.3	23.2	29.4	10.0
SONSTIGE	1132.8	133.8	11.8	213.3	18.8	178.2	15.7	293.1	25.9	314.3	27.7
DARUNTER: R E P	237.3	32.5	13.7	41.3	17.4	32.2	13.6	62.8	26.5	68.4	28.8
P D S	514.4	45.0	8.7	97.4	18.9	89.9	17.5	137.7	26.8	144.6	28.1
ZUSAMMEN	21959.8	2113.6	9.6	3773.1	17.2	3466.0	15.8	5783.7	26.3	6823.4	31.1
GEBIET A (WEST)											
INSGESAMT											
S P D	12720.3	1391.5	10.9	2624.2	20.6	2254.5	17.7	3327.3	26.2	3122.8	24.5
C D U	12274.0	1100.2	9.0	1721.6	14.0	1808.9	14.7	3658.1	29.8	3985.1	32.5
C S U	2979.4	269.9	9.1	466.1	15.6	465.6	15.6	843.6	28.3	934.1	31.4
F.D.P.	2179.5	229.7	10.5	351.5	16.1	391.9	18.0	657.1	30.2	549.2	25.2
G R U N E	1778.5	399.9	22.5	716.2	40.3	373.8	21.0	204.1	11.5	84.5	4.8
B 9 0 / G R	-	-	-	-	-	-	-	-	-	-	-
SONSTIGE	1277.5	205.8	16.1	252.0	19.7	183.8	14.4	311.2	24.4	324.7	25.4
DARUNTER: R E P	684.5	102.9	15.0	126.6	18.5	97.6	14.3	177.6	26.0	179.8	26.3
P D S	0.1	-	-	-	-	0.0	25.0	0.0	25.0	0.1	50.0
ZUSAMMEN	33209.1	3597.1	10.8	6131.7	18.5	5478.4	16.5	9001.4	27.1	9000.5	27.1
MÄNNER											
S P D	6183.5	697.3	11.3	1338.3	21.6	1157.7	18.7	1699.2	27.5	1291.0	20.9
C D U	5756.2	603.9	10.5	904.0	15.7	904.7	15.7	1814.6	31.5	1529.0	26.6
C S U	1384.7	141.0	10.2	241.3	17.4	233.8	16.9	410.0	29.6	358.7	25.9
F.D.P.	1008.8	117.5	11.6	175.4	17.4	182.8	18.1	313.4	31.1	219.7	21.8
G R U N E	811.3	182.1	22.4	327.0	40.3	177.4	21.9	89.3	11.0	35.4	4.4
B 9 0 / G R	-	-	-	-	-	-	-	-	-	-	-
SONSTIGE	761.9	129.4	17.0	154.9	20.3	113.6	14.9	183.6	24.1	180.4	23.7
DARUNTER: R E P	452.1	71.9	15.9	86.5	19.1	66.1	14.6	115.7	25.6	111.9	24.8
P D S	0.1	-	-	-	-	0.0	33.3	-	-	0.1	66.7
ZUSAMMEN	15906.2	1871.1	11.8	3140.8	19.7	2770.0	17.4	4510.0	28.4	3614.3	22.7
FRAUEN											
S P D	6536.8	694.3	10.6	1285.9	19.7	1096.7	16.8	1628.1	24.9	1831.8	28.0
C D U	6517.8	496.4	7.6	817.7	12.5	904.2	13.9	1843.6	28.3	2456.1	37.7
C S U	1594.7	128.9	8.1	224.9	14.1	231.8	14.5	433.6	27.2	575.4	36.1
F.D.P.	1170.7	112.2	9.6	176.1	15.0	209.1	17.9	343.8	29.4	329.5	28.1
G R U N E	967.2	217.8	22.5	389.2	40.2	196.4	20.3	114.8	11.9	49.1	5.1
B 9 0 / G R	-	-	-	-	-	-	-	-	-	-	-
SONSTIGE	515.6	76.4	14.8	97.1	18.8	70.2	13.6	127.6	24.7	144.3	28.0
DARUNTER: R E P	232.4	31.0	13.4	40.1	17.2	31.5	13.5	61.9	26.7	67.9	29.2
P D S	0.0	-	-	-	-	-	-	0.0	100.0	-	-
ZUSAMMEN	17302.9	1726.0	10.0	2990.9	17.3	2708.4	15.7	4491.4	26.0	5386.2	31.1

4 WÄHLERSCHAFT DER PARTEIEN NACH GESCHLECHT UND ALTER IN DEN LÄNDERN 1990

4.1 GÜLTIGE E R S T S T I M M E N

PARTEI	INSGESAMT	WÄHLERSCHAFT DER PARTEIEN IM ALTER VON ... BIS UNTER ... JAHREN										
		18 - 25		25 - 35		35 - 45		45 - 60		60 UND MEHR		
		1000	%	1000	%	1000	%	1000	%	1000	%	
GEBIET B (OST)												
INSGESAMT												
S P D	2204.6	190.1	8.6	384.4	17.4	346.2	15.7	652.6	29.6	631.3	28.6	
C D U	3684.5	280.9	7.6	592.3	16.1	615.6	16.7	1105.5	30.0	1090.1	29.6	
C S U	-	-	-	-	-	-	-	-	-	-	-	
F.D.P.	1029.9	93.4	9.1	176.2	17.1	209.3	20.3	327.9	31.8	223.2	21.7	
G R U N E	-	-	-	-	-	-	-	-	-	-	-	
B 9 0 / G R	516.1	97.1	18.8	149.4	29.0	107.8	20.9	116.9	22.7	44.8	8.7	
SONSTIGE	1249.3	131.0	10.5	239.4	19.2	223.6	17.9	346.6	27.7	308.8	24.7	
DARUNTER:	R E P	21.1	7.3	34.8	5.4	25.5	3.4	16.2	3.6	17.1	1.4	
	P D S	1017.0	93.6	9.2	188.5	18.5	179.4	17.6	287.3	28.3	268.2	26.4
ZUSAMMEN		8684.5	792.4	9.1	1541.9	17.8	1502.5	17.3	2549.5	29.4	2298.2	26.5
MÄNNER												
S P D	1044.3	93.1	8.9	186.1	17.8	173.2	16.6	334.6	32.0	257.3	24.6	
C D U	1656.2	147.9	8.9	301.3	18.2	309.2	18.7	531.9	32.1	365.9	22.1	
C S U	-	-	-	-	-	-	-	-	-	-	-	
F.D.P.	472.7	45.6	9.6	82.5	17.5	99.9	21.1	161.1	34.1	83.6	17.7	
G R U N E	-	-	-	-	-	-	-	-	-	-	-	
B 9 0 / G R	222.2	44.5	20.0	66.5	29.9	47.1	21.2	48.6	21.9	15.5	7.0	
SONSTIGE	632.2	73.6	11.6	123.2	19.5	115.5	18.3	181.1	28.6	138.8	21.9	
DARUNTER:	R E P	16.2	5.8	36.0	4.2	25.9	2.7	16.8	2.7	16.8	0.8	
	P D S	502.6	48.6	9.7	91.1	18.1	89.5	17.8	149.7	29.8	123.7	24.6
ZUSAMMEN		4027.5	404.8	10.1	759.6	18.9	744.8	18.5	1257.3	31.2	861.0	21.4
FRAUEN												
S P D	1160.3	97.0	8.4	198.4	17.1	173.0	14.9	318.0	27.4	374.0	32.2	
C D U	2028.3	133.0	6.6	291.0	14.3	306.5	15.1	573.6	28.3	724.2	35.7	
C S U	-	-	-	-	-	-	-	-	-	-	-	
F.D.P.	557.2	47.8	8.6	93.7	16.8	109.4	19.6	166.8	29.9	139.6	25.0	
G R U N E	-	-	-	-	-	-	-	-	-	-	-	
B 9 0 / G R	294.0	52.6	17.9	82.9	28.2	60.8	20.7	68.3	23.2	29.4	10.0	
SONSTIGE	617.1	57.3	9.3	116.2	18.8	108.0	17.5	165.5	26.8	170.0	27.6	
DARUNTER:	R E P	4.9	1.5	30.8	1.2	24.2	0.7	15.2	0.9	18.0	0.6	
	P D S	514.4	45.0	8.7	97.4	18.9	89.9	17.5	137.6	26.8	144.6	28.1
ZUSAMMEN		4657.0	387.6	8.3	782.3	16.8	757.6	16.3	1292.2	27.7	1437.2	30.9

4 WÄHLERSCHAFT DER PARTEIEN NACH GESCHLECHT UND ALTER IN DEN LÄNDERN 1990

4.2 GÜLTIGE ZWEITSTIMMEN

PARTEI	INSGESAMT	WÄHLERSCHAFT DER PARTEIEN IM ALTER VON ... BIS UNTER ... JAHREN									
		18 - 25		25 - 35		35 - 45		45 - 60		60 UND MEHR	
		1000	%	1000	%	1000	%	1000	%	1000	%
SCHLESWIG-HOLSTEIN											
INSGESAMT											
S P D	578.7	61.8	10.7	115.3	19.9	102.7	17.8	162.2	28.0	136.7	23.6
C D U	636.8	57.4	9.0	76.2	12.0	86.7	13.6	207.0	32.5	209.6	32.9
C S U	-	-	-	-	-	-	-	-	-	-	-
F.D.P.	169.1	18.0	10.6	25.8	15.2	32.9	19.5	58.4	34.5	34.1	20.2
G R Ü N E	56.2	13.6	24.1	21.0	37.3	12.0	21.4	7.4	13.2	2.2	3.9
B 9 0 / G R	-	-	-	-	-	-	-	-	-	-	-
SONSTIGE	38.3	7.0	18.3	5.9	15.3	4.7	12.2	9.8	25.5	11.0	28.7
DARUNTER:	17.5	3.2	18.0	3.1	17.7	1.9	10.8	4.3	24.5	5.1	28.9
R E P	4.8	1.3	26.2	1.0	20.9	1.2	24.6	0.8	16.8	0.6	11.5
P D S											
ZUSAMMEN	1479.0	157.7	10.7	244.1	16.5	239.0	16.2	444.7	30.1	393.5	26.6
MÄNNER											
S P D	276.2	30.1	10.9	57.3	20.8	51.5	18.6	81.6	29.5	55.7	20.2
C D U	300.8	32.3	10.7	40.5	13.5	42.6	14.2	103.6	34.4	81.8	27.2
C S U	-	-	-	-	-	-	-	-	-	-	-
F.D.P.	82.8	8.9	10.7	13.4	16.2	17.0	20.6	28.8	34.8	14.7	17.7
G R Ü N E	26.7	6.3	23.4	9.5	35.7	6.7	25.0	3.2	12.1	1.0	3.8
B 9 0 / G R	-	-	-	-	-	-	-	-	-	-	-
SONSTIGE	23.8	5.3	22.1	4.0	16.8	3.0	12.7	5.5	23.1	6.0	25.3
DARUNTER:	12.9	2.7	21.2	2.3	17.5	1.6	12.2	3.0	23.3	3.3	25.9
R E P	3.6	0.9	25.5	0.8	22.7	0.9	24.1	0.7	18.4	0.3	9.2
P D S											
ZUSAMMEN	710.4	82.8	11.7	124.8	17.6	120.8	17.0	222.7	31.4	159.3	22.4
FRAUEN											
S P D	302.4	31.6	10.5	57.9	19.2	51.3	17.0	80.6	26.7	80.9	26.8
C D U	336.0	25.1	7.5	35.7	10.6	44.1	13.1	103.4	30.8	127.8	38.0
C S U	-	-	-	-	-	-	-	-	-	-	-
F.D.P.	86.3	9.1	10.6	12.4	14.3	15.9	18.4	29.5	34.2	19.4	22.5
G R Ü N E	29.5	7.3	24.8	11.4	38.7	5.4	18.2	4.2	14.2	1.2	4.0
B 9 0 / G R	-	-	-	-	-	-	-	-	-	-	-
SONSTIGE	14.4	1.7	11.9	1.9	13.0	1.6	11.2	4.3	29.5	5.0	34.4
DARUNTER:	4.6	0.4	9.3	0.9	18.6	0.3	7.1	1.3	27.9	1.7	37.2
R E P	1.3	0.4	28.0	0.2	16.0	0.3	26.0	0.2	12.0	0.2	18.0
P D S											
ZUSAMMEN	768.7	74.9	9.7	119.3	15.5	118.2	15.4	222.0	28.9	234.3	30.5
HAMBURG											
INSGESAMT											
S P D	358.2	37.9	10.6	68.4	19.1	56.1	15.7	85.6	23.9	110.3	30.8
C D U	299.1	20.5	6.8	26.1	8.7	29.2	9.8	91.2	30.5	132.1	44.2
C S U	-	-	-	-	-	-	-	-	-	-	-
F.D.P.	99.0	10.0	10.1	13.4	13.5	15.8	16.0	32.1	32.5	27.7	27.9
G R Ü N E	57.4	11.7	20.5	25.1	43.8	13.1	22.8	5.8	10.2	1.6	2.7
B 9 0 / G R	-	-	-	-	-	-	-	-	-	-	-
SONSTIGE	43.0	4.8	11.1	8.8	20.5	6.0	14.0	10.5	24.4	12.9	30.0
DARUNTER:	16.2	2.0	12.6	2.1	13.2	2.1	13.2	5.1	31.7	4.8	29.3
R E P	12.3	1.4	11.0	5.3	43.3	2.6	21.3	1.6	12.6	1.5	11.8
P D S											
ZUSAMMEN	856.7	84.8	9.9	141.9	16.6	120.2	14.0	225.3	26.3	284.5	33.2
MÄNNER											
S P D	159.3	18.4	11.6	32.9	20.7	25.4	16.0	44.4	27.8	38.1	23.9
C D U	133.9	12.0	9.0	13.6	10.1	14.2	10.6	45.4	33.9	48.7	36.4
C S U	-	-	-	-	-	-	-	-	-	-	-
F.D.P.	49.1	5.4	11.1	7.7	15.6	7.2	14.6	16.0	32.6	12.8	26.1
G R Ü N E	30.0	6.2	20.7	12.9	43.0	6.8	22.7	3.4	11.3	0.7	2.3
B 9 0 / G R	-	-	-	-	-	-	-	-	-	-	-
SONSTIGE	25.5	3.6	14.1	5.8	22.8	3.7	14.4	5.7	22.4	6.7	26.2
DARUNTER:	10.7	1.7	16.4	1.5	13.6	1.4	12.7	3.2	30.0	2.9	27.3
R E P	8.2	1.1	13.1	3.5	42.9	1.6	19.0	1.1	13.1	1.0	11.9
P D S											
ZUSAMMEN	397.8	45.7	11.5	72.9	18.3	57.3	14.4	114.9	28.9	107.0	26.9
FRAUEN											
S P D	199.0	19.4	9.8	35.5	17.9	30.7	15.4	41.2	20.7	72.1	36.2
C D U	165.2	8.4	5.1	12.5	7.6	15.0	9.1	45.8	27.7	83.4	50.5
C S U	-	-	-	-	-	-	-	-	-	-	-
F.D.P.	49.9	4.6	9.1	5.7	11.5	8.6	17.3	16.1	32.3	14.8	29.8
G R Ü N E	27.4	5.5	20.2	12.2	44.7	6.3	23.0	2.4	8.9	0.9	3.2
B 9 0 / G R	-	-	-	-	-	-	-	-	-	-	-
SONSTIGE	17.5	1.2	6.7	3.0	17.2	2.3	13.3	4.8	27.2	6.2	35.6
DARUNTER:	5.5	0.3	5.3	0.7	12.3	0.8	14.0	1.9	35.1	1.8	33.3
R E P	4.2	0.3	7.0	1.8	44.2	1.1	25.6	0.5	11.6	0.5	11.6
P D S											
ZUSAMMEN	458.9	39.1	8.5	69.0	15.0	63.0	13.7	110.3	24.0	177.4	38.7

4 WÄHLERSCHAFT DER PARTEIEN NACH GESCHLECHT UND ALTER IN DEN LÄNDERN 1990

4.2 GÜLTIGE ZWEITSTIMMEN

PARTEI	INSGESAMT	WÄHLERSCHAFT DER PARTEIEN IM ALTER VON ... BIS UNTER ... JAHREN									
		18 - 25		25 - 35		35 - 45		45 - 60		60 UND MEHR	
		1000	%	1000	%	1000	%	1000	%	1000	%
NIEDERSACHSEN											
INSGESAMT											
S P D	1630.8	196.1	12.0	350.1	21.5	288.1	17.7	410.7	25.2	385.9	23.7
C D U	1866.5	172.1	9.2	256.7	13.8	277.9	14.9	541.2	29.0	618.6	33.1
C S U	-	-	-	-	-	-	-	-	-	-	-
F.D.P.	417.4	45.8	11.0	65.0	15.6	80.0	19.2	129.7	31.1	96.9	23.2
G R Ü N E	176.7	46.9	26.5	66.0	37.3	37.9	21.4	18.9	10.7	7.1	4.0
B 9 0 / G R	-	-	-	-	-	-	-	-	-	-	-
SONSTIGE	103.0	17.1	16.6	18.1	17.6	14.3	13.8	22.4	21.8	31.1	30.2
DARUNTER:	41.5	7.5	18.0	7.0	16.9	5.1	12.2	9.0	21.8	12.9	31.1
R E P	12.4	2.9	23.5	4.0	32.1	2.4	19.6	1.7	14.1	1.3	10.7
P D S											
ZUSAMMEN	4194.5	477.9	11.4	755.9	18.0	698.1	16.6	1122.9	26.8	1139.6	27.2
MÄNNER											
S P D	785.4	96.7	12.3	174.4	22.2	146.0	18.6	207.1	26.4	161.3	20.5
C D U	868.7	92.5	10.7	132.0	15.2	137.6	15.8	269.5	31.0	237.1	27.3
C S U	-	-	-	-	-	-	-	-	-	-	-
F.D.P.	211.5	24.4	11.5	35.9	17.0	41.5	19.6	67.9	32.1	41.9	19.8
G R Ü N E	83.6	21.3	25.5	32.1	38.4	18.5	22.2	8.5	10.2	3.1	3.7
B 9 0 / G R	-	-	-	-	-	-	-	-	-	-	-
SONSTIGE	61.3	11.9	19.4	10.8	17.6	9.0	14.6	12.8	20.9	16.8	27.5
DARUNTER:	29.9	5.9	19.8	5.1	17.1	3.9	13.2	6.2	20.8	8.7	29.2
R E P	8.3	2.2	26.4	2.4	28.3	1.6	19.4	1.3	15.1	0.9	10.9
P D S											
ZUSAMMEN	2010.5	246.8	12.3	385.1	19.2	352.6	17.5	565.9	28.1	460.2	22.9
FRAUEN											
S P D	845.4	99.4	11.8	175.7	20.8	142.0	16.8	203.5	24.1	224.6	26.6
C D U	997.8	79.5	8.0	124.7	12.5	140.3	14.1	271.7	27.2	381.5	38.2
C S U	-	-	-	-	-	-	-	-	-	-	-
F.D.P.	205.9	21.4	10.4	29.2	14.2	38.5	18.7	61.9	30.0	55.0	26.7
G R Ü N E	93.1	25.6	27.5	33.9	36.4	19.4	20.8	10.3	11.1	4.0	4.3
B 9 0 / G R	-	-	-	-	-	-	-	-	-	-	-
SONSTIGE	41.7	5.2	12.5	7.3	17.5	5.3	12.7	9.6	23.0	14.3	34.2
DARUNTER:	11.6	1.6	13.6	1.9	16.6	1.1	9.7	2.8	24.1	4.2	36.0
R E P	4.0	0.7	17.6	1.6	40.0	0.8	20.0	0.5	12.0	0.4	10.4
P D S											
ZUSAMMEN	2184.0	231.1	10.6	370.8	17.0	345.5	15.8	557.1	25.5	679.4	31.1
BREMEN											
INSGESAMT											
S P D	152.3	15.2	10.0	27.2	17.9	24.9	16.4	38.9	25.5	46.1	30.3
C D U	113.3	8.3	7.3	11.3	10.0	13.1	11.6	31.5	27.8	49.1	43.3
C S U	-	-	-	-	-	-	-	-	-	-	-
F.D.P.	46.7	3.4	7.3	5.1	10.9	6.6	14.1	15.6	33.5	16.0	34.2
G R Ü N E	27.4	5.6	20.4	9.0	33.0	7.1	25.8	3.9	14.1	1.8	6.7
B 9 0 / G R	-	-	-	-	-	-	-	-	-	-	-
SONSTIGE	21.2	2.3	10.8	2.2	13.3	3.0	14.0	5.4	25.6	7.7	36.4
DARUNTER:	8.3	1.1	12.8	1.0	12.3	1.1	13.5	2.1	25.1	3.0	36.2
R E P	3.8	0.8	20.1	0.9	23.4	1.1	29.9	0.6	16.3	0.4	10.3
P D S											
ZUSAMMEN	360.8	34.8	9.6	55.5	15.4	54.7	15.2	95.3	26.4	120.7	33.4
MÄNNER											
S P D	70.2	7.5	10.7	13.7	19.5	12.3	17.5	19.4	27.7	17.3	24.6
C D U	50.8	4.9	9.7	6.0	11.9	6.5	12.8	15.1	29.8	18.2	35.9
C S U	-	-	-	-	-	-	-	-	-	-	-
F.D.P.	21.5	1.9	9.0	2.8	12.9	3.1	14.6	7.6	35.3	6.0	28.1
G R Ü N E	12.3	2.6	21.2	4.0	32.2	3.6	29.3	1.5	12.3	0.6	5.0
B 9 0 / G R	-	-	-	-	-	-	-	-	-	-	-
SONSTIGE	11.9	1.5	12.9	1.7	14.5	1.8	15.3	2.9	24.6	3.9	32.7
DARUNTER:	5.8	0.9	15.2	0.7	12.4	0.8	13.5	1.5	25.2	2.0	33.7
R E P	2.4	0.4	18.3	0.5	22.6	0.7	31.3	0.4	15.7	0.3	12.2
P D S											
ZUSAMMEN	166.8	18.5	11.1	28.2	16.9	27.4	16.4	46.6	27.9	46.1	27.6
FRAUEN											
S P D	82.1	7.7	9.4	13.5	16.4	12.7	15.4	19.4	23.7	28.8	35.1
C D U	62.4	3.3	5.4	5.3	8.5	6.6	10.6	16.4	26.2	30.8	49.4
C S U	-	-	-	-	-	-	-	-	-	-	-
F.D.P.	25.2	1.5	5.9	2.3	9.3	3.5	13.7	8.1	31.9	9.9	39.3
G R Ü N E	15.0	3.0	19.8	5.1	33.6	3.5	23.0	2.3	15.6	1.2	8.1
B 9 0 / G R	-	-	-	-	-	-	-	-	-	-	-
SONSTIGE	9.2	0.7	8.0	1.1	11.8	1.1	12.2	2.5	26.9	3.8	41.1
DARUNTER:	2.5	0.2	7.3	0.3	12.1	0.3	13.7	0.6	25.0	1.1	41.9
R E P	1.4	0.3	23.2	0.3	24.6	0.4	27.5	0.2	17.4	0.1	7.2
P D S											
ZUSAMMEN	194.0	16.2	8.4	27.2	14.0	27.3	14.1	48.7	25.1	74.6	38.4

4 WÄHLERSCHAFT DER PARTEIEN NACH GESCHLECHT UND ALTER IN DEN LÄNDERN 1990

4.2 GÜLTIGE ZWEITSTIMMEN

PARTEI	INSGESAMT	WÄHLERSCHAFT DER PARTEIEN IM ALTER VON ... BIS UNTER ... JAHREN									
		18 - 25		25 - 35		35 - 45		45 - 60		60 UND MEHR	
		1000	%	1000	%	1000	%	1000	%	1000	%
NORDRHEIN-WESTFALEN											
INSGESAMT											
S P D	3786.2	409.3	10.8	782.7	20.7	637.7	16.8	979.4	25.9	977.0	25.8
C D U	3522.4	320.1	9.1	498.4	14.1	497.3	14.1	1054.0	29.9	1152.6	32.7
C S U	-	-	-	-	-	-	-	-	-	-	-
F.D.P.	960.7	102.4	10.7	156.2	16.3	184.7	19.2	299.7	31.2	217.7	22.7
G R Ü N E	373.2	89.6	24.0	143.0	38.3	82.8	22.2	41.3	11.1	16.5	4.4
B 9 0 / G R	-	-	-	-	-	-	-	-	-	-	-
SONSTIGE	281.3	43.9	15.6	51.5	18.3	37.5	13.3	68.5	24.3	79.9	28.4
DARUNTER: R E P	120.6	21.8	18.1	22.5	18.6	16.1	13.4	29.1	24.1	31.1	25.8
P D S	23.8	4.4	18.6	6.8	28.4	5.4	22.9	3.9	16.4	3.3	13.7
ZUSAMMEN	8923.8	965.3	10.8	1631.8	18.3	1440.1	16.1	2442.9	27.4	2443.7	27.4
MÄNNER											
S P D	1819.3	203.4	11.2	393.0	21.6	319.2	17.5	496.0	27.3	407.7	22.4
C D U	1639.6	173.7	10.6	263.7	16.1	247.3	15.1	516.4	31.5	438.5	26.7
C S U	-	-	-	-	-	-	-	-	-	-	-
F.D.P.	461.4	53.4	11.6	81.2	17.6	89.9	19.5	148.9	32.3	88.0	19.1
G R Ü N E	179.8	42.7	23.8	69.1	38.4	41.2	22.9	19.3	10.7	7.5	4.1
B 9 0 / G R	-	-	-	-	-	-	-	-	-	-	-
SONSTIGE	161.4	28.5	17.6	30.2	18.7	21.8	13.5	38.3	23.7	42.7	26.4
DARUNTER: R E P	84.3	16.4	19.4	16.0	19.0	11.5	13.6	20.2	24.0	20.2	24.0
P D S	16.1	3.2	20.2	4.2	26.2	3.7	23.3	2.6	16.5	2.2	13.8
ZUSAMMEN	4261.5	501.7	11.8	837.2	19.6	719.4	16.9	1218.9	28.6	984.3	23.1
FRAUEN											
S P D	1966.9	205.9	10.5	389.7	19.8	318.5	16.2	483.4	24.6	569.3	28.9
C D U	1882.8	146.4	7.8	234.7	12.5	250.0	13.3	537.6	28.6	714.1	37.9
C S U	-	-	-	-	-	-	-	-	-	-	-
F.D.P.	499.2	49.0	9.8	74.9	15.0	94.8	19.0	150.8	30.2	129.7	26.0
G R Ü N E	193.4	46.8	24.2	73.9	38.2	41.6	21.5	22.1	11.4	9.1	4.7
B 9 0 / G R	-	-	-	-	-	-	-	-	-	-	-
SONSTIGE	119.9	15.4	12.9	21.3	17.8	15.7	13.1	30.2	25.2	37.2	31.1
DARUNTER: R E P	36.3	5.4	14.9	6.4	17.7	4.7	12.8	8.9	24.5	10.9	30.0
P D S	7.7	1.2	15.2	2.5	33.0	1.7	22.0	1.2	16.2	1.0	13.6
ZUSAMMEN	4662.3	463.5	9.9	794.6	17.0	720.7	15.5	1224.0	26.3	1459.4	31.3
HESSEN											
INSGESAMT											
S P D	1194.1	131.6	11.0	252.9	21.2	212.8	17.8	301.1	25.2	295.7	24.8
C D U	1277.1	111.8	8.8	179.5	14.1	190.3	14.9	366.6	28.7	428.9	33.6
C S U	-	-	-	-	-	-	-	-	-	-	-
F.D.P.	332.1	37.2	11.2	54.7	16.5	63.5	19.1	99.0	29.8	77.8	23.4
G R Ü N E	171.6	36.6	21.4	69.0	40.2	41.1	23.9	18.0	10.5	6.9	4.0
B 9 0 / G R	-	-	-	-	-	-	-	-	-	-	-
SONSTIGE	131.6	20.7	15.7	24.2	18.4	19.9	15.1	32.1	24.4	34.7	26.4
DARUNTER: R E P	66.8	12.3	18.5	12.3	18.3	10.3	15.4	16.2	24.3	15.7	23.5
P D S	10.2	1.5	14.5	3.1	30.7	2.9	27.9	1.4	14.1	1.3	12.8
ZUSAMMEN	3106.5	337.9	10.9	580.3	18.7	527.6	17.0	816.7	26.3	844.1	27.2
MÄNNER											
S P D	570.3	64.8	11.4	125.6	22.0	107.5	18.9	152.8	26.8	119.5	21.0
C D U	597.0	60.9	10.2	93.5	15.7	95.4	16.0	181.1	30.3	166.0	27.8
C S U	-	-	-	-	-	-	-	-	-	-	-
F.D.P.	162.8	20.0	12.3	28.3	17.4	32.5	20.0	49.1	30.1	32.9	20.2
G R Ü N E	77.9	15.4	19.7	30.8	39.5	20.8	26.7	8.1	10.4	2.9	3.7
B 9 0 / G R	-	-	-	-	-	-	-	-	-	-	-
SONSTIGE	77.8	12.8	16.4	14.2	18.2	11.7	15.0	19.9	25.6	19.2	24.7
DARUNTER: R E P	45.0	8.4	18.5	8.6	19.1	6.4	14.2	11.4	25.3	10.3	22.8
P D S	6.6	1.1	16.0	1.6	24.6	1.9	29.4	1.1	17.1	0.8	12.8
ZUSAMMEN	1485.8	173.9	11.7	292.4	19.7	268.0	18.0	411.0	27.7	340.6	22.9
FRAUEN											
S P D	623.8	66.8	10.7	127.2	20.4	105.3	16.9	148.3	23.8	176.2	28.2
C D U	680.1	50.9	7.5	85.9	12.6	94.9	14.0	185.4	27.3	262.9	38.7
C S U	-	-	-	-	-	-	-	-	-	-	-
F.D.P.	169.3	17.2	10.1	26.4	15.6	31.0	18.3	49.9	29.5	44.8	26.5
G R Ü N E	93.7	21.3	22.7	38.3	40.8	20.2	21.6	9.9	10.6	4.1	4.3
B 9 0 / G R	-	-	-	-	-	-	-	-	-	-	-
SONSTIGE	53.7	7.9	14.6	10.0	18.6	8.2	15.3	12.2	22.6	15.5	28.9
DARUNTER: R E P	21.8	4.0	18.3	3.7	16.8	3.9	17.8	4.9	22.3	5.4	24.9
P D S	3.6	0.4	11.7	1.5	41.7	0.9	25.2	0.3	8.7	0.5	12.6
ZUSAMMEN	1620.7	164.0	10.1	287.9	17.8	259.6	16.0	405.7	25.0	503.5	31.1

4 WÄHLERSCHAFT DER PARTEIEN NACH GESCHLECHT UND ALTER IN DEN LÄNDERN 1990

4.2 GÜLTIGE Z W E I T S T I M M E N

PARTEI	INSGESAMT	WÄHLERSCHAFT DER PARTEIEN IM ALTER VON ... BIS UNTER ... JAHREN									
		18 - 25		25 - 35		35 - 45		45 - 60		60 UND MEHR	
		1000	%	1000	%	1000	%	1000	%	1000	%
RHEINLAND-PFALZ											
INSGESAMT											
S P D	761.9	84.7	11.1	157.8	20.7	138.6	18.2	194.6	25.5	186.1	24.4
C D U	984.4	89.8	9.1	149.3	15.2	156.1	15.9	282.4	28.7	306.9	31.2
C S U	-	-	-	-	-	-	-	-	-	-	-
F.D.P.	216.5	24.9	11.5	37.5	17.3	42.0	19.4	63.7	29.4	48.5	22.4
G R U N E	78.2	19.9	25.4	30.5	39.0	15.7	20.1	8.8	11.3	3.2	4.1
B 9 0 / G R	-	-	-	-	-	-	-	-	-	-	-
SONSTIGE	82.3	13.0	15.8	14.5	17.6	11.6	14.1	20.5	24.9	22.7	27.6
DARUNTER:	38.0	7.0	18.3	7.1	18.8	5.3	13.9	9.9	26.1	8.7	22.9
R E P	3.5	0.9	25.1	0.7	20.5	0.8	22.8	0.5	14.0	0.6	17.5
P D S											
ZUSAMMEN	2123.3	232.3	10.9	389.6	18.3	364.0	17.1	570.0	26.8	567.4	26.7
MÄNNER											
S P D	374.4	42.2	11.3	79.7	21.3	71.9	19.2	102.1	27.3	78.4	20.9
C D U	457.2	48.8	10.7	77.3	16.9	77.5	16.9	136.2	29.8	117.5	25.7
C S U	-	-	-	-	-	-	-	-	-	-	-
F.D.P.	108.2	13.2	12.2	19.8	18.3	21.3	19.7	32.4	30.0	21.4	19.8
G R U N E	37.1	9.8	26.4	14.4	38.8	7.7	20.7	3.8	10.3	1.4	3.9
B 9 0 / G R	-	-	-	-	-	-	-	-	-	-	-
SONSTIGE	48.0	8.4	17.4	8.3	17.2	7.2	14.9	11.6	24.1	12.6	26.3
DARUNTER:	26.3	4.9	18.6	4.8	18.1	3.9	14.6	6.9	26.2	5.9	22.6
R E P	2.5	0.7	29.8	0.4	16.9	0.6	23.4	0.3	13.7	0.4	16.1
P D S											
ZUSAMMEN	1024.9	122.4	11.9	199.5	19.5	185.5	18.1	286.1	27.9	231.4	22.6
FRAUEN											
S P D	387.4	42.5	11.0	78.1	20.2	66.7	17.2	92.5	23.9	107.6	27.8
C D U	527.2	41.0	7.8	72.0	13.7	78.6	14.9	146.2	27.7	189.5	35.9
C S U	-	-	-	-	-	-	-	-	-	-	-
F.D.P.	108.4	11.7	10.8	17.7	16.3	20.7	19.1	31.3	28.9	27.1	25.0
G R U N E	41.2	10.1	24.5	16.2	39.2	8.1	19.6	5.0	12.2	1.8	4.4
B 9 0 / G R	-	-	-	-	-	-	-	-	-	-	-
SONSTIGE	34.2	4.7	13.6	6.2	18.1	4.4	13.0	8.9	26.0	10.1	29.4
DARUNTER:	11.6	2.1	17.8	2.4	20.4	1.4	12.2	3.0	26.0	2.8	23.7
R E P	1.0	0.1	12.8	0.3	29.8	0.2	21.3	0.1	14.9	0.2	21.3
P D S											
ZUSAMMEN	1098.4	110.0	10.0	190.1	17.3	178.5	16.2	283.9	25.8	336.0	30.6
BADEN-WÜRTTEMBERG											
INSGESAMT											
S P D	1456.8	166.7	11.4	335.8	23.1	246.6	16.9	369.2	25.3	338.6	23.2
C D U	2304.1	201.1	8.7	346.1	15.0	348.4	15.1	674.8	29.3	733.8	31.8
C S U	-	-	-	-	-	-	-	-	-	-	-
F.D.P.	578.3	62.1	10.7	97.5	16.9	113.7	19.7	180.7	31.2	124.3	21.5
G R U N E	257.3	60.4	23.5	104.3	40.5	50.4	19.6	30.8	12.0	11.3	4.4
B 9 0 / G R	-	-	-	-	-	-	-	-	-	-	-
SONSTIGE	329.3	55.3	16.8	69.3	21.1	49.6	15.1	79.7	24.2	75.4	22.9
DARUNTER:	169.8	27.9	16.4	34.9	20.6	26.6	15.7	44.6	26.3	35.7	21.0
R E P	10.2	1.7	17.2	2.7	27.0	2.5	25.0	1.9	18.6	1.2	12.3
P D S											
ZUSAMMEN	4925.8	545.6	11.1	953.0	19.3	808.6	16.4	1335.2	27.1	1283.3	26.1
MÄNNER											
S P D	710.0	83.6	11.8	168.8	23.8	125.7	17.7	188.1	26.5	143.8	20.3
C D U	1065.6	105.7	9.9	181.0	17.0	171.5	16.1	329.5	30.9	277.8	26.1
C S U	-	-	-	-	-	-	-	-	-	-	-
F.D.P.	293.1	33.6	11.5	51.8	17.7	58.5	20.0	94.2	32.1	55.0	18.8
G R U N E	120.9	27.4	22.7	49.7	41.1	26.1	21.6	13.3	11.0	4.3	3.6
B 9 0 / G R	-	-	-	-	-	-	-	-	-	-	-
SONSTIGE	194.8	35.7	18.3	41.8	21.4	30.6	15.7	46.2	23.7	40.5	20.8
DARUNTER:	114.9	20.3	17.6	23.8	20.7	18.6	16.2	29.6	25.7	22.7	19.7
R E P	7.3	1.5	20.4	1.7	23.8	2.0	27.9	1.2	16.3	0.8	11.6
P D S											
ZUSAMMEN	2384.4	286.2	12.0	493.0	20.7	412.5	17.3	671.3	28.2	521.5	21.9
FRAUEN											
S P D	746.8	83.0	11.1	167.0	22.4	120.9	16.2	181.1	24.2	194.8	26.1
C D U	1238.5	95.3	7.7	165.1	13.3	176.9	14.3	345.3	27.9	456.0	36.8
C S U	-	-	-	-	-	-	-	-	-	-	-
F.D.P.	285.2	28.5	10.0	45.7	16.0	55.2	19.4	86.5	30.3	69.3	24.3
G R U N E	136.4	33.0	24.2	54.6	40.1	24.3	17.8	17.6	12.9	6.9	5.1
B 9 0 / G R	-	-	-	-	-	-	-	-	-	-	-
SONSTIGE	134.5	19.6	14.6	27.5	20.5	19.0	14.1	33.5	24.9	34.9	25.9
DARUNTER:	54.8	7.6	13.9	11.1	20.3	8.0	14.6	15.0	27.4	13.1	23.8
R E P	2.8	0.2	8.8	1.0	35.1	0.5	17.5	0.7	24.6	0.4	14.0
P D S											
ZUSAMMEN	2541.4	259.5	10.2	460.0	18.1	396.2	15.6	663.9	26.1	761.8	30.0

4 WÄHLERSCHAFT DER PARTEIEN NACH GESCHLECHT UND ALTER IN DEN LÄNDERN 1990

4.2 GÜLTIGE ZWEITSTIMMEN

PARTEI	INSGESAMT	WÄHLERSCHAFT DER PARTEIEN IM ALTER VON ... BIS UNTER ... JAHREN									
		18 - 25		25 - 35		35 - 45		45 - 60		60 UND MEHR	
		1000	%	1000	%	1000	%	1000	%	1000	%
BAYERN											
INSGESAMT											
S P D	1514.4	162.3	10.7	321.3	21.2	267.9	17.7	392.7	25.9	370.1	24.4
C D U	-	-	-	-	-	-	-	-	-	-	-
C S U	2880.2	259.3	9.0	449.4	15.6	450.1	15.6	809.9	28.1	911.5	31.6
F.D.P.	450.9	49.6	11.0	83.6	18.5	87.3	19.4	138.6	30.7	91.7	20.3
G R Ü N E	252.8	55.6	22.0	102.7	40.6	53.7	21.2	29.9	11.8	10.8	4.3
B 9 0 / G R	-	-	-	-	-	-	-	-	-	-	-
SONSTIGE	464.8	66.1	14.2	96.2	20.7	71.8	15.4	113.3	24.4	117.4	25.3
DARUNTER: R E P	284.3	35.3	12.4	54.4	19.1	43.8	15.4	74.6	26.2	76.1	26.8
P D S	11.2	2.2	19.7	3.6	32.0	2.4	21.6	1.6	14.0	1.4	12.8
ZUSAMMEN	5563.1	593.0	10.7	1053.2	18.9	930.8	16.7	1484.4	26.7	1501.6	27.0
MÄNNER											
S P D	744.5	80.4	10.8	163.0	21.9	139.3	18.7	202.7	27.2	159.3	21.4
C D U	-	-	-	-	-	-	-	-	-	-	-
C S U	1331.9	133.5	10.0	231.6	17.4	225.3	16.9	391.8	29.4	348.8	26.3
F.D.P.	225.5	27.7	12.3	44.6	19.8	45.2	20.0	70.7	31.4	37.4	16.6
G R Ü N E	120.5	26.7	22.2	48.4	40.2	27.2	22.6	13.9	11.6	4.2	3.5
B 9 0 / G R	-	-	-	-	-	-	-	-	-	-	-
SONSTIGE	265.8	38.3	14.4	56.6	21.3	43.6	16.4	64.9	24.4	62.5	23.5
DARUNTER: R E P	182.8	23.5	12.9	36.1	19.7	29.6	16.2	47.8	26.2	45.8	25.0
P D S	8.1	1.6	19.3	2.6	31.7	1.8	22.5	1.1	14.1	1.0	12.4
ZUSAMMEN	2688.2	306.5	11.4	544.0	20.2	480.6	17.9	744.0	27.7	613.1	22.8
FRAUEN											
S P D	769.9	82.0	10.6	158.3	20.6	128.7	16.7	190.1	24.7	210.9	27.4
C D U	-	-	-	-	-	-	-	-	-	-	-
C S U	1548.3	125.8	8.1	217.8	14.1	224.8	14.5	418.1	27.0	561.8	36.3
F.D.P.	225.4	22.0	9.8	39.0	17.3	42.2	18.7	67.9	30.1	54.3	24.1
G R Ü N E	132.3	28.9	21.9	54.3	41.1	26.4	20.0	16.0	12.1	6.6	5.0
B 9 0 / G R	-	-	-	-	-	-	-	-	-	-	-
SONSTIGE	199.0	27.8	14.0	39.7	19.9	28.1	14.1	48.4	24.3	55.0	27.6
DARUNTER: R E P	101.5	11.8	11.7	18.3	18.1	14.2	14.0	26.8	26.4	30.3	29.9
P D S	3.1	0.6	20.7	1.0	32.8	0.6	19.0	0.4	13.8	0.4	13.8
ZUSAMMEN	2874.9	286.5	10.0	509.2	17.7	450.2	15.7	740.4	25.8	888.5	30.9
SAARLAND											
INSGESAMT											
S P D	331.8	39.1	11.8	78.5	23.6	59.5	17.9	85.0	25.6	69.7	21.0
C D U	236.2	19.7	8.4	33.1	14.0	37.1	15.7	67.2	28.4	79.0	33.5
C S U	-	-	-	-	-	-	-	-	-	-	-
F.D.P.	35.3	3.8	10.7	5.6	16.0	7.1	20.0	10.5	29.7	8.3	23.5
G R Ü N E	13.5	3.4	25.3	4.8	35.7	3.0	22.6	1.7	12.5	0.5	3.9
B 9 0 / G R	-	-	-	-	-	-	-	-	-	-	-
SONSTIGE	16.2	1.9	12.0	3.0	18.3	2.5	15.7	4.2	26.1	4.5	27.9
DARUNTER: R E P	6.1	0.9	14.2	1.5	24.2	1.1	17.8	1.4	23.6	1.2	20.2
P D S	0.8	0.1	7.3	0.2	26.8	0.2	22.0	0.1	19.5	0.2	24.4
ZUSAMMEN	632.9	68.0	10.7	125.0	19.8	109.3	17.3	168.6	26.6	162.1	25.6
MÄNNER											
S P D	160.5	19.4	12.1	40.0	24.9	30.5	19.0	42.2	26.3	28.4	17.7
C D U	108.1	10.2	9.4	16.2	15.0	18.1	16.8	31.8	29.5	31.7	29.4
C S U	-	-	-	-	-	-	-	-	-	-	-
F.D.P.	17.4	2.1	11.8	3.1	18.0	3.1	18.1	5.6	32.0	3.5	20.1
G R Ü N E	6.0	1.4	23.1	2.2	36.8	1.5	25.5	0.8	12.5	0.1	2.1
B 9 0 / G R	-	-	-	-	-	-	-	-	-	-	-
SONSTIGE	9.3	1.2	13.5	1.7	18.5	1.6	16.9	2.4	25.4	2.4	25.8
DARUNTER: R E P	4.3	0.7	15.4	1.0	22.6	0.7	16.2	1.0	23.9	0.9	21.8
P D S	0.5	0.0	7.1	0.1	25.0	0.1	25.0	0.1	17.9	0.1	25.0
ZUSAMMEN	301.2	34.3	11.4	63.2	21.0	54.9	18.2	82.7	27.4	66.1	21.9
FRAUEN											
S P D	171.3	19.7	11.5	38.5	22.5	29.0	16.9	42.9	25.0	41.4	24.1
C D U	128.1	9.5	7.5	16.9	13.2	19.0	14.8	35.3	27.6	47.3	36.9
C S U	-	-	-	-	-	-	-	-	-	-	-
F.D.P.	17.9	1.7	9.7	2.5	14.1	3.9	21.9	4.9	27.5	4.8	26.9
G R Ü N E	7.5	2.0	27.0	2.6	34.9	1.5	20.1	0.9	12.5	0.4	5.4
B 9 0 / G R	-	-	-	-	-	-	-	-	-	-	-
SONSTIGE	6.9	0.7	10.1	1.2	18.0	1.0	14.1	1.9	27.1	2.1	30.8
DARUNTER: R E P	1.8	0.2	11.3	0.5	27.8	0.4	21.6	0.4	22.7	0.3	16.5
P D S	0.2	0.0	7.7	0.1	30.8	0.0	15.4	0.1	23.1	0.1	23.1
ZUSAMMEN	331.7	33.7	10.1	61.8	18.6	54.4	16.4	85.9	25.9	96.0	28.9

4 WÄHLERSCHAFT DER PARTEIEN NACH GESCHLECHT UND ALTER IN DEN LÄNDERN 1990

4.2 GÜLTIGE Z W E I T S T I M M E N

PARTEI	INSGESAMT	WÄHLERSCHAFT DER PARTEIEN IM ALTER VON ... BIS UNTER ... JAHREN									
		18 - 25		25 - 35		35 - 45		45 - 60		60 UND MEHR	
		1000	%	1000	%	1000	%	1000	%	1000	%
BERLIN											
INSGESAMT											
S P D	562.6	52.3	9.3	121.0	21.5	104.9	18.6	149.9	26.6	134.5	23.9
C D U	713.7	55.7	7.8	103.2	14.5	112.9	15.8	224.3	31.4	217.6	30.5
C S U	-	-	-	-	-	-	-	-	-	-	-
F.D.P.	161.9	14.3	8.8	27.1	16.8	31.0	19.1	54.9	33.9	34.6	21.4
G R U N E	70.6	13.2	18.7	30.8	43.6	18.1	25.6	7.0	10.0	1.5	2.2
B 9 0 / G R	-	-	-	-	-	-	-	-	-	-	-
SONSTIGE	319.8	45.4	14.2	83.5	26.1	62.1	19.4	74.5	23.3	54.3	17.0
DARUNTER:	45.4	11.2	24.7	9.9	21.8	6.5	14.3	10.5	23.1	7.3	16.1
R E P	179.8	19.1	10.7	45.1	25.1	35.9	20.0	44.3	24.6	35.3	19.6
P D S	-	-	-	-	-	-	-	-	-	-	-
ZUSAMMEN	1828.6	180.8	9.9	365.7	20.0	328.9	18.0	510.7	27.9	442.5	24.2
MÄNNER											
S P D	255.6	25.2	9.9	58.5	22.9	51.4	20.1	74.4	29.1	46.1	18.0
C D U	320.4	29.7	9.3	51.3	16.0	56.2	17.6	112.7	35.2	70.4	22.0
C S U	-	-	-	-	-	-	-	-	-	-	-
F.D.P.	74.7	7.4	9.8	13.7	18.4	14.4	19.3	26.9	36.0	12.3	16.5
G R U N E	35.7	6.5	18.2	16.0	44.9	9.3	26.0	3.4	9.5	0.5	1.4
B 9 0 / G R	-	-	-	-	-	-	-	-	-	-	-
SONSTIGE	159.4	25.0	15.7	42.4	26.6	31.2	19.6	36.8	23.1	24.0	15.0
DARUNTER:	28.3	7.7	27.2	6.5	22.8	4.2	15.0	6.3	22.2	3.6	12.8
R E P	87.7	9.9	11.3	21.9	24.9	18.1	20.7	22.1	25.2	15.7	17.9
P D S	-	-	-	-	-	-	-	-	-	-	-
ZUSAMMEN	845.7	93.8	11.1	181.9	21.5	162.5	19.2	254.3	30.1	153.3	18.1
FRAUEN											
S P D	306.9	27.1	8.8	62.6	20.4	53.5	17.4	75.4	24.6	88.4	28.8
C D U	393.3	26.0	6.6	51.9	13.2	56.6	14.4	111.6	28.4	147.2	37.4
C S U	-	-	-	-	-	-	-	-	-	-	-
F.D.P.	87.2	6.9	7.9	13.4	15.4	16.6	19.0	28.0	32.1	22.3	25.6
G R U N E	34.9	6.7	19.2	14.7	42.2	8.8	25.3	3.6	10.4	1.0	2.9
B 9 0 / G R	-	-	-	-	-	-	-	-	-	-	-
SONSTIGE	160.4	20.3	12.7	41.2	25.7	30.9	19.3	37.7	23.5	30.3	18.9
DARUNTER:	17.1	3.5	20.6	3.4	20.1	2.2	13.1	4.2	24.5	3.7	21.7
R E P	92.1	9.3	10.1	23.2	25.2	17.8	19.3	22.2	24.1	19.6	21.3
P D S	-	-	-	-	-	-	-	-	-	-	-
ZUSAMMEN	982.8	87.0	8.9	183.8	18.7	166.4	16.9	256.4	26.1	289.2	29.4
MECKLENBURG-VORPOMMERN											
INSGESAMT											
S P D	247.5	23.7	9.6	50.7	20.5	47.2	19.1	67.2	27.2	58.6	23.7
C D U	368.8	24.5	6.6	61.7	16.7	66.0	17.9	112.5	30.5	104.1	28.2
C S U	-	-	-	-	-	-	-	-	-	-	-
F.D.P.	89.1	7.4	8.3	16.2	18.1	19.1	21.4	28.3	31.8	18.2	20.5
G R U N E	-	-	-	-	-	-	-	-	-	-	-
B 9 0 / G R	66.3	12.6	19.1	18.7	28.2	15.9	24.0	14.5	21.8	4.6	6.9
SONSTIGE	195.2	21.2	10.9	39.9	20.5	38.1	19.5	56.1	28.8	39.7	20.3
DARUNTER:	16.6	4.0	23.9	5.2	31.5	3.5	20.8	3.0	18.0	1.0	5.9
R E P	164.6	15.5	9.4	32.1	19.5	31.9	19.4	49.3	29.9	35.7	21.7
P D S	-	-	-	-	-	-	-	-	-	-	-
ZUSAMMEN	966.9	89.4	9.2	187.2	19.4	186.3	19.3	278.7	28.8	225.2	23.3
MÄNNER											
S P D	116.3	11.4	9.8	23.5	20.2	23.6	20.3	35.1	30.2	22.6	19.4
C D U	166.4	12.8	7.7	31.2	18.8	34.2	20.5	53.9	32.4	34.3	20.6
C S U	-	-	-	-	-	-	-	-	-	-	-
F.D.P.	41.2	3.4	8.3	7.9	19.1	9.1	22.0	14.2	34.5	6.6	16.1
G R U N E	-	-	-	-	-	-	-	-	-	-	-
B 9 0 / G R	32.4	5.9	18.3	8.5	26.2	7.9	24.3	7.6	23.5	2.5	7.7
SONSTIGE	106.1	12.5	11.8	21.1	19.9	21.5	20.3	31.5	29.7	19.5	18.4
DARUNTER:	12.7	3.3	26.1	3.9	30.4	2.6	20.6	2.2	17.4	0.7	5.5
R E P	87.4	8.3	9.5	15.9	18.2	17.7	20.3	27.7	31.6	17.8	20.4
P D S	-	-	-	-	-	-	-	-	-	-	-
ZUSAMMEN	462.5	46.2	10.0	92.2	19.9	96.3	20.8	142.4	30.8	85.5	18.5
FRAUEN											
S P D	131.3	12.3	9.4	27.2	20.7	23.6	18.0	32.1	24.5	36.1	27.5
C D U	202.3	11.7	5.8	30.5	15.1	31.9	15.8	58.5	28.9	69.8	34.5
C S U	-	-	-	-	-	-	-	-	-	-	-
F.D.P.	47.9	3.9	8.2	8.3	17.3	10.0	20.8	14.1	29.4	11.6	24.2
G R U N E	-	-	-	-	-	-	-	-	-	-	-
B 9 0 / G R	33.8	6.7	19.8	10.2	30.0	8.0	23.7	6.9	20.3	2.1	6.2
SONSTIGE	89.0	8.7	9.7	18.9	21.2	16.6	18.7	24.7	27.7	20.2	22.7
DARUNTER:	3.9	0.6	16.5	1.4	35.0	0.8	21.5	0.8	20.0	0.3	7.0
R E P	77.2	7.2	9.3	16.2	21.0	14.2	18.4	21.6	28.0	17.9	23.2
P D S	-	-	-	-	-	-	-	-	-	-	-
ZUSAMMEN	504.4	43.3	8.6	95.0	18.8	90.1	17.9	136.3	27.0	139.7	27.7

4 WÄHLERSCHAFT DER PARTEIEN NACH GESCHLECHT UND ALTER IN DEN LÄNDERN 1990

4.2 GÜLTIGE Z W E I T S T I M M E N

PARTEI	INSGESAMT	WÄHLERSCHAFT DER PARTEIEN IM ALTER VON ... BIS UNTER ... JAHREN									
		18 - 25		25 - 35		35 - 45		45 - 60		60 UND MEHR	
		1000	%	1000	%	1000	%	1000	%	1000	%
BRANDENBURG											
INSGESAMT											
S P D	441.7	39.7	9.0	77.3	17.5	64.3	14.6	141.2	32.0	119.1	27.0
C D U	506.1	37.0	7.3	83.9	16.6	79.9	15.8	163.1	32.2	142.1	28.1
C S U	-	-	-	-	-	-	-	-	-	-	-
F.D.P.	137.2	10.7	7.8	24.6	17.9	27.1	19.7	48.0	35.0	26.9	19.6
G R Ü N E	-	-	-	-	-	-	-	-	-	-	-
B 9 0 / G R	84.6	17.7	21.0	25.6	30.3	16.5	19.5	18.7	22.0	6.1	7.2
SONSTIGE	219.4	26.7	12.2	41.4	18.9	36.0	16.4	66.5	30.3	48.7	22.2
DARUNTER:	20.2	6.5	32.2	6.4	31.6	3.1	15.6	3.1	15.3	1.1	5.4
R E P	174.5	16.9	9.7	30.8	17.7	27.7	15.9	57.0	32.7	42.1	24.1
P D S											
ZUSAMMEN	1389.0	131.9	9.5	252.9	18.2	223.8	16.1	437.5	31.5	342.9	24.7
MÄNNER											
S P D	215.4	19.7	9.1	39.9	18.5	33.3	15.4	73.0	33.9	49.6	23.0
C D U	234.4	19.5	8.3	43.9	18.7	40.9	17.4	81.2	34.6	48.9	20.9
C S U	-	-	-	-	-	-	-	-	-	-	-
F.D.P.	66.6	5.5	8.2	12.1	18.1	13.3	19.9	25.2	37.8	10.7	16.0
G R Ü N E	-	-	-	-	-	-	-	-	-	-	-
B 9 0 / G R	37.7	8.5	22.6	11.7	31.2	7.3	19.5	7.7	20.5	2.4	6.3
SONSTIGE	113.8	15.9	14.0	22.3	19.6	18.1	15.9	34.7	30.5	22.9	20.1
DARUNTER:	15.6	5.2	33.5	5.1	32.7	2.4	15.2	2.3	15.0	0.6	3.6
R E P	87.5	8.8	10.1	14.8	16.9	14.1	16.1	30.1	34.4	19.7	22.5
P D S											
ZUSAMMEN	667.9	69.1	10.3	129.9	19.5	112.8	16.9	221.7	33.2	134.4	20.1
FRAUEN											
S P D	226.2	20.0	8.9	37.4	16.5	31.0	13.7	68.2	30.2	69.5	30.7
C D U	271.7	17.5	6.5	40.0	14.7	39.0	14.3	81.9	30.2	93.2	34.3
C S U	-	-	-	-	-	-	-	-	-	-	-
F.D.P.	70.6	5.2	7.4	12.5	17.7	13.8	19.6	22.9	32.4	16.2	23.0
G R Ü N E	-	-	-	-	-	-	-	-	-	-	-
B 9 0 / G R	47.0	9.2	19.6	13.9	29.6	9.1	19.5	11.0	23.3	3.8	8.0
SONSTIGE	105.6	10.8	10.2	19.2	18.2	18.0	17.0	31.8	30.1	25.8	24.5
DARUNTER:	4.7	1.3	27.7	1.3	27.7	0.8	16.8	0.8	16.3	0.5	11.4
R E P	87.0	8.0	9.2	16.0	18.4	13.6	15.7	26.9	30.9	22.4	25.8
P D S											
ZUSAMMEN	721.0	62.8	8.7	122.9	17.1	110.9	15.4	215.8	29.9	208.5	28.9
SACHSEN-ANHALT											
INSGESAMT											
S P D	385.7	33.3	8.6	64.6	16.8	58.3	15.1	109.9	28.5	119.5	31.0
C D U	598.7	40.5	6.8	86.5	14.4	100.6	16.8	184.1	30.7	187.1	31.2
C S U	-	-	-	-	-	-	-	-	-	-	-
F.D.P.	300.5	24.3	8.1	44.9	15.0	62.0	20.6	96.2	32.0	73.0	24.3
G R Ü N E	-	-	-	-	-	-	-	-	-	-	-
B 9 0 / G R	81.1	17.4	21.4	22.0	27.1	17.0	21.0	17.9	22.1	5.8	8.4
SONSTIGE	174.2	20.2	11.6	28.4	16.3	30.5	17.5	45.8	26.3	49.3	28.3
DARUNTER:	14.6	4.4	30.4	4.1	27.9	3.0	20.8	2.2	15.4	0.8	5.6
R E P	138.1	12.2	8.9	20.7	15.0	24.5	17.8	38.1	27.6	42.5	30.8
P D S											
ZUSAMMEN	1540.2	135.6	8.8	246.4	16.0	268.5	17.4	454.0	29.5	435.7	28.3
MÄNNER											
S P D	184.2	15.7	8.5	30.8	16.7	29.4	16.0	58.3	31.6	50.0	27.1
C D U	263.1	20.5	7.8	42.5	16.2	49.0	18.6	87.7	33.3	63.3	24.1
C S U	-	-	-	-	-	-	-	-	-	-	-
F.D.P.	136.2	11.9	8.8	20.7	15.2	29.1	21.4	47.0	34.6	27.3	20.1
G R Ü N E	-	-	-	-	-	-	-	-	-	-	-
B 9 0 / G R	34.1	7.9	23.1	9.4	27.5	7.8	22.7	6.9	20.4	2.2	6.3
SONSTIGE	89.1	12.5	14.0	15.3	17.2	16.1	18.0	23.6	26.5	21.6	24.3
DARUNTER:	11.4	3.7	32.7	3.1	27.5	2.3	20.6	1.6	14.4	0.5	4.8
R E P	66.8	6.7	10.0	10.0	15.0	12.1	18.1	19.3	28.9	18.7	28.0
P D S											
ZUSAMMEN	706.7	68.5	9.7	118.8	16.8	131.4	18.6	223.6	31.6	164.4	23.3
FRAUEN											
S P D	201.5	17.6	8.8	33.8	16.8	28.9	14.3	51.6	25.6	69.6	34.5
C D U	335.6	20.0	6.0	44.0	13.1	51.6	15.4	96.4	28.7	123.7	36.9
C S U	-	-	-	-	-	-	-	-	-	-	-
F.D.P.	164.3	12.3	7.5	24.2	14.7	32.9	20.0	49.2	29.9	45.7	27.8
G R Ü N E	-	-	-	-	-	-	-	-	-	-	-
B 9 0 / G R	47.1	9.5	20.2	12.6	26.8	9.3	19.7	11.0	23.3	4.7	9.9
SONSTIGE	85.1	7.6	9.0	13.0	15.3	14.5	17.0	22.3	26.2	27.7	32.6
DARUNTER:	3.2	0.7	22.2	0.9	29.2	0.7	21.5	0.6	18.8	0.3	8.3
R E P	71.3	5.6	7.8	10.7	15.0	12.4	17.5	18.8	26.4	23.8	33.4
P D S											
ZUSAMMEN	833.5	67.1	8.0	127.6	15.3	137.1	16.4	230.4	27.6	271.3	32.6

4 WÄHLERSCHAFT DER PARTEIEN NACH GESCHLECHT UND ALTER IN DEN LÄNDERN 1990

4.2 GÜLTIGE Z W E I T S T I M M E N

PARTEI	INSGESAMT	WÄHLERSCHAFT DER PARTEIEN IM ALTER VON ... BIS UNTER ... JAHREN									
		18 - 25		25 - 35		35 - 45		45 - 60		60 UND MEHR	
		1000	%	1000	%	1000	%	1000	%	1000	%
THÜRINGEN											
INSGESAMT											
S P D	331.1	29.3	8.8	58.7	17.7	52.6	15.9	95.5	28.8	95.2	28.7
C D U	652.7	50.6	7.8	105.0	16.1	110.7	17.0	198.3	30.4	188.2	28.8
C S U	-	-	-	-	-	-	-	-	-	-	-
F.D.P.	215.9	18.7	8.7	36.9	17.1	43.1	19.9	69.5	32.2	47.7	22.1
G R U N E	-	-	-	-	-	-	-	-	-	-	-
B 9 0 / G R	85.3	17.7	20.7	26.9	31.5	18.2	21.4	16.9	19.9	5.6	6.6
SONSTIGE	182.0	22.0	12.1	33.6	18.4	31.7	17.4	50.5	27.8	44.2	24.3
DARUNTER: R E P	20.4	5.7	27.8	6.1	30.0	4.3	21.0	3.3	16.0	1.0	5.1
P D S	124.0	10.9	8.8	20.3	16.4	21.1	17.0	36.8	29.7	34.9	28.1
ZUSAMMEN	1467.1	138.2	9.4	261.0	17.8	256.3	17.5	430.8	29.4	380.8	26.0
MÄNNER											
S P D	158.2	14.0	8.8	28.5	18.0	26.4	16.7	49.7	31.5	39.5	25.0
C D U	285.2	26.1	9.1	51.0	17.9	54.0	18.9	91.6	32.1	62.6	21.9
C S U	-	-	-	-	-	-	-	-	-	-	-
F.D.P.	100.2	9.5	9.5	17.0	17.0	20.6	20.6	34.2	34.1	18.9	18.8
G R U N E	-	-	-	-	-	-	-	-	-	-	-
B 9 0 / G R	35.7	7.7	21.6	11.6	32.4	7.8	21.8	6.6	18.5	2.0	5.7
SONSTIGE	98.0	13.4	13.6	19.3	19.7	17.4	17.8	27.0	27.6	20.9	21.3
DARUNTER: R E P	16.2	4.5	27.5	4.9	30.4	3.5	21.7	2.6	16.0	0.7	4.5
P D S	63.9	5.9	9.3	10.5	16.5	10.7	16.8	19.3	30.2	17.4	27.2
ZUSAMMEN	677.4	70.6	10.4	127.4	18.8	126.2	18.6	209.2	30.9	144.0	21.3
FRAUEN											
S P D	173.0	15.3	8.8	30.1	17.4	26.2	15.2	45.7	26.4	55.6	32.2
C D U	367.5	24.5	6.7	54.0	14.7	56.7	15.4	106.7	29.0	125.6	34.2
C S U	-	-	-	-	-	-	-	-	-	-	-
F.D.P.	115.7	9.2	8.0	19.9	17.2	22.5	19.4	35.3	30.5	28.8	24.9
G R U N E	-	-	-	-	-	-	-	-	-	-	-
B 9 0 / G R	49.5	9.9	20.0	15.3	30.9	10.4	21.1	10.3	20.8	3.6	7.2
SONSTIGE	84.0	8.6	10.3	14.3	17.0	14.3	17.0	23.5	28.0	23.3	27.7
DARUNTER: R E P	4.2	1.2	29.2	1.2	28.6	0.8	18.4	0.7	16.2	0.3	7.6
P D S	60.1	5.0	8.2	9.8	16.3	10.3	17.2	17.5	29.2	17.5	29.1
ZUSAMMEN	789.7	67.6	8.6	133.5	16.9	130.1	16.5	221.6	28.1	236.9	30.0
SACHSEN											
INSGESAMT											
S P D	492.2	36.0	7.3	80.7	16.4	71.1	14.4	142.2	28.9	162.2	32.9
C D U	1321.8	99.7	7.5	206.6	15.6	218.2	16.5	385.0	29.1	412.3	31.2
C S U	-	-	-	-	-	-	-	-	-	-	-
F.D.P.	340.1	29.6	8.7	56.1	16.5	64.7	19.0	112.6	33.1	77.2	22.7
G R U N E	-	-	-	-	-	-	-	-	-	-	-
B 9 0 / G R	154.8	29.3	18.9	45.2	29.2	31.3	20.2	35.2	22.7	13.8	8.9
SONSTIGE	383.2	42.6	11.1	68.5	17.9	62.1	16.2	95.4	24.9	114.7	29.9
DARUNTER: R E P	35.2	9.9	28.2	10.7	30.3	7.2	20.3	5.4	15.3	2.0	5.8
P D S	240.4	18.9	7.9	37.9	15.8	36.9	15.4	64.6	26.9	82.0	34.1
ZUSAMMEN	2692.2	237.1	8.8	457.1	17.0	447.3	16.6	770.5	28.6	780.2	29.0
MÄNNER											
S P D	229.2	17.0	7.4	37.7	16.5	34.9	15.2	73.6	32.1	65.9	28.8
C D U	571.9	50.0	8.7	103.6	18.1	105.4	18.4	178.0	31.1	134.9	23.6
C S U	-	-	-	-	-	-	-	-	-	-	-
F.D.P.	158.2	14.4	9.1	27.1	17.2	31.5	19.9	56.9	36.0	28.3	17.9
G R U N E	-	-	-	-	-	-	-	-	-	-	-
B 9 0 / G R	64.9	13.2	20.3	19.8	30.5	12.8	19.8	14.2	21.9	4.9	7.5
SONSTIGE	194.1	25.1	12.9	37.1	19.1	34.4	17.7	50.1	25.8	47.4	24.4
DARUNTER: R E P	28.2	8.2	29.0	8.8	31.0	5.8	20.5	4.3	15.2	1.2	4.2
P D S	113.1	8.8	7.7	17.6	15.6	18.2	16.1	33.3	29.4	35.3	31.2
ZUSAMMEN	1218.3	119.6	9.8	225.4	18.5	219.0	18.0	372.8	30.6	281.4	23.1
FRAUEN											
S P D	263.0	19.0	7.2	43.0	16.3	36.2	13.8	68.6	26.1	96.3	36.6
C D U	749.9	49.7	6.6	103.0	13.7	112.8	15.0	207.1	27.6	277.4	37.0
C S U	-	-	-	-	-	-	-	-	-	-	-
F.D.P.	181.9	15.2	8.4	28.9	15.9	33.2	18.2	55.7	30.6	48.9	26.9
G R U N E	-	-	-	-	-	-	-	-	-	-	-
B 9 0 / G R	89.9	16.1	17.9	25.4	28.2	18.4	20.5	21.0	23.4	9.0	10.0
SONSTIGE	189.1	17.5	9.3	31.4	16.6	27.7	14.6	45.3	24.0	67.3	35.6
DARUNTER: R E P	7.0	1.8	25.3	1.9	27.3	1.4	19.5	1.1	15.8	0.8	12.1
P D S	127.3	10.2	8.0	20.3	15.9	18.7	14.7	31.3	24.6	46.7	36.7
ZUSAMMEN	1473.9	117.5	8.0	231.7	15.7	228.3	15.5	397.7	27.0	498.8	33.8

4 WÄHLERSCHAFT DER PARTEIEN NACH GESCHLECHT UND ALTER IN DEN LÄNDERN 1990

4.2 GÜLTIGE Z W E I T S T I M M E N

PARTEI	INSGESAMT	WÄHLERSCHAFT DER PARTEIEN IM ALTER VON ... BIS UNTER ... JAHREN									
		18 - 25		25 - 35		35 - 45		45 - 60		60 UND MEHR	
		1000	%	1000	%	1000	%	1000	%	1000	%
BUNDESGBEIT											
INSGESAMT											
S P D	14226.0	1519.0	10.7	2943.1	20.7	2433.3	17.1	3725.3	26.2	3605.2	25.3
C D U	15401.6	1308.6	8.5	2223.7	14.4	2324.5	15.1	4583.1	29.8	4961.8	32.2
C S U	2880.2	259.3	9.0	449.4	15.6	450.1	15.6	809.9	28.1	911.5	31.6
F.D.P.	4550.8	462.1	10.2	750.2	16.5	880.4	19.3	1437.7	31.6	1020.5	22.4
G R Ü N E	1534.8	356.6	23.2	606.2	39.5	335.0	21.8	173.6	11.3	63.5	4.1
B 9 0 / G R	472.2	94.7	20.1	138.4	29.3	99.0	21.0	103.2	21.9	37.0	7.8
SONSTIGE	2984.8	410.2	13.7	589.6	19.8	481.4	16.1	755.4	25.3	748.3	25.1
DARUNTER:	921.6	160.7	17.4	188.4	20.4	141.0	15.3	224.0	24.3	207.6	22.5
R E P											
P D S	1114.3	110.7	9.9	215.3	19.3	199.7	17.9	304.3	27.3	284.3	25.5
ZUSAMMEN	42050.4	4410.5	10.5	7700.5	18.3	7003.5	16.7	11588.2	27.6	11347.8	27.0
MÄNNER											
S P D	6829.1	749.7	11.0	1467.5	21.5	1228.2	18.0	1900.5	27.8	1483.2	21.7
C D U	7063.1	699.7	9.9	1147.4	16.2	1150.4	16.3	2233.9	31.6	1831.7	25.9
C S U	1331.9	133.5	10.0	231.6	17.4	225.3	16.9	391.8	29.4	349.8	26.3
F.D.P.	2210.4	242.6	11.0	387.0	17.5	437.3	19.8	725.6	32.8	417.9	18.9
G R Ü N E	730.4	166.3	22.8	289.0	39.6	169.5	23.2	79.2	10.8	26.3	3.6
B 9 0 / G R	204.8	43.2	21.1	61.0	29.8	43.6	21.3	43.1	21.0	13.9	6.8
SONSTIGE	1640.9	251.6	15.3	332.5	20.3	272.6	16.6	414.0	25.2	369.6	22.5
DARUNTER:	629.4	117.9	18.7	132.0	21.0	99.2	15.8	150.2	23.9	130.1	20.7
R E P											
P D S	570.0	61.1	10.7	108.7	19.1	106.0	18.6	161.7	28.4	132.5	23.2
ZUSAMMEN	20010.1	2286.7	11.4	3916.0	19.6	3527.0	17.6	5788.1	28.9	4492.3	22.5
FRAUEN											
S P D	7396.9	769.3	10.4	1475.6	19.9	1205.1	16.3	1824.8	24.7	2122.0	28.7
C D U	8338.5	608.9	7.3	1076.2	12.9	1174.0	14.1	2349.2	28.2	3130.1	37.5
C S U	1548.3	125.8	8.1	217.8	14.1	224.8	14.5	418.1	27.0	561.8	36.3
F.D.P.	2340.4	219.5	9.4	363.1	15.5	443.1	18.9	712.1	30.4	602.6	25.7
G R Ü N E	804.6	190.3	23.6	317.2	39.4	165.4	20.6	94.4	11.7	37.1	4.6
B 9 0 / G R	267.4	51.5	19.3	77.4	28.9	55.3	20.7	60.1	22.5	23.1	8.6
SONSTIGE	1344.5	158.5	11.8	257.1	19.1	208.8	15.5	341.4	25.4	378.7	28.2
DARUNTER:	292.3	42.8	14.6	56.4	19.3	41.8	14.3	73.8	25.2	77.5	26.5
R E P											
P D S	544.3	49.5	9.1	106.7	19.6	93.7	17.2	142.7	26.2	151.8	27.9
ZUSAMMEN	22040.4	2123.8	9.6	3784.5	17.2	3476.5	15.8	5800.1	26.3	6855.4	31.1
GEBIET A (WEST)											
INSGESAMT											
S P D	12118.3	1340.5	11.1	2568.9	21.2	2103.8	17.4	3108.9	25.7	2996.2	24.7
C D U	11787.4	1045.1	8.9	1652.3	14.0	1717.4	14.6	3487.8	29.6	3884.8	33.0
C S U	2880.2	259.3	9.0	449.4	15.6	450.1	15.6	809.9	28.1	911.5	31.6
F.D.P.	3417.3	367.9	10.8	562.1	16.4	653.6	19.1	1064.8	31.2	768.9	22.5
G R Ü N E	1526.4	354.1	23.2	603.5	39.5	333.6	21.9	172.2	11.3	63.1	4.1
B 9 0 / G R	-	-	-	-	-	-	-	-	-	-	-
SONSTIGE	1585.7	244.6	15.4	313.1	19.7	234.5	14.8	383.0	24.2	410.6	25.9
DARUNTER:	803.5	125.6	15.6	153.1	19.1	118.4	14.7	205.1	25.5	201.2	25.0
R E P											
P D S	105.5	19.0	18.0	32.6	30.9	25.0	23.7	16.1	15.2	12.9	12.2
ZUSAMMEN	33315.4	3611.5	10.8	6149.2	18.5	5493.0	16.5	9026.5	27.1	9035.2	27.1
MÄNNER											
S P D	5829.2	664.1	11.4	1287.1	22.1	1062.6	18.2	1580.5	27.1	1234.9	21.2
C D U	5467.3	565.0	10.3	861.1	15.7	851.5	15.6	1715.9	31.4	1473.8	27.0
C S U	1331.9	133.5	10.0	231.6	17.4	225.3	16.9	391.8	29.4	349.8	26.3
F.D.P.	1684.7	196.3	11.7	297.7	17.7	328.7	19.5	539.4	32.0	322.7	19.2
G R Ü N E	726.9	165.3	22.7	287.7	39.6	168.8	23.2	78.8	10.8	26.3	3.6
B 9 0 / G R	-	-	-	-	-	-	-	-	-	-	-
SONSTIGE	921.0	154.9	16.8	185.9	20.2	141.6	15.4	219.1	23.8	219.4	23.8
DARUNTER:	537.1	89.6	16.7	104.2	19.4	81.5	15.2	135.8	25.3	126.1	23.5
R E P											
P D S	71.2	14.0	19.6	20.6	28.9	17.1	24.0	10.9	15.4	8.6	12.0
ZUSAMMEN	15961.1	1879.1	11.8	3151.0	19.7	2778.6	17.4	4525.6	28.4	3626.8	22.7
FRAUEN											
S P D	6289.1	676.4	10.8	1281.8	20.4	1041.2	16.6	1528.4	24.3	1761.3	28.0
C D U	6320.1	480.1	7.6	791.2	12.5	865.9	13.7	1771.9	28.0	2411.0	38.1
C S U	1548.3	125.8	8.1	217.8	14.1	224.8	14.5	418.1	27.0	561.8	36.3
F.D.P.	1732.6	171.6	9.9	264.4	15.3	325.0	18.8	525.4	30.3	446.3	25.8
G R Ü N E	799.5	188.7	23.6	315.7	39.5	164.8	20.6	93.4	11.7	36.8	4.6
B 9 0 / G R	-	-	-	-	-	-	-	-	-	-	-
SONSTIGE	664.7	89.7	13.5	127.2	19.1	92.8	14.0	163.8	24.6	191.2	28.8
DARUNTER:	266.4	36.0	13.5	49.0	18.4	36.9	13.9	69.3	26.0	75.1	28.2
R E P											
P D S	34.3	5.0	14.6	12.0	34.9	7.9	23.1	5.1	15.0	4.3	12.5
ZUSAMMEN	17354.3	1732.4	10.0	2998.2	17.3	2714.4	15.6	4501.0	25.9	5408.4	31.2

4 WÄHLERSCHAFT DER PARTEIEN NACH GESCHLECHT UND ALTER IN DEN LÄNDERN 1990

4.2 GÜLTIGE Z W E I T S T I M M E N

PARTEI	INSGESAMT	WAHLERSCHAFT DER PARTEIEN IM ALTER VON ... BIS UNTER ... JAHREN									
		18 - 25		25 - 35		35 - 45		45 - 60		60 UND MEHR	
		1000	%	1000	%	1000	%	1000	%	1000	%
GEBIET B (OST)											
INSGESAMT											
S P D	2107.7	178.6	8.5	374.2	17.8	329.5	15.6	616.5	29.2	609.0	28.9
C D U	3614.2	263.5	7.3	571.4	15.8	607.0	16.8	1095.3	30.3	1077.1	29.8
C S U	-	-	-	-	-	-	-	-	-	-	-
F.D.P.	1133.5	94.2	8.3	188.1	16.6	226.8	20.0	372.9	32.9	251.5	22.2
G R Ü N E	8.4	2.5	29.6	2.8	33.0	1.4	16.3	1.4	16.7	0.4	4.5
B 9 0 / G R	472.2	94.7	20.1	138.4	29.3	99.0	21.0	103.2	21.9	37.0	7.8
SONSTIGE	1399.1	165.6	11.8	276.5	19.8	246.9	17.6	372.4	26.6	337.6	24.1
DARUNTER:	118.2	35.1	29.7	35.2	29.8	22.6	19.1	18.9	16.0	6.4	5.4
R E P	1008.7	91.7	9.1	182.8	18.1	174.6	17.3	288.2	28.6	271.4	26.9
P D S											
ZUSAMMEN	8735.0	799.0	9.1	1551.3	17.8	1510.5	17.3	2561.7	29.3	2312.6	26.5
MÄNNER											
S P D	999.9	85.6	8.6	180.4	18.0	165.6	16.6	320.0	32.0	248.3	24.8
C D U	1595.8	134.7	8.4	286.4	17.9	298.9	18.7	517.9	32.5	357.9	22.4
C S U	-	-	-	-	-	-	-	-	-	-	-
F.D.P.	525.7	46.3	8.8	89.3	17.0	108.6	20.7	186.2	35.4	95.2	18.1
G R Ü N E	3.4	1.0	28.3	1.3	37.2	0.7	20.0	0.4	12.8	0.1	1.7
B 9 0 / G R	204.8	43.2	21.1	61.0	29.8	43.6	21.3	43.1	21.0	13.9	6.8
SONSTIGE	719.3	96.7	13.4	146.6	20.4	131.0	18.2	194.9	27.1	150.2	20.9
DARUNTER:	92.3	28.4	30.7	27.8	30.2	17.7	19.2	14.4	15.6	4.0	4.3
R E P	498.7	47.2	9.5	88.0	17.7	88.9	17.8	150.7	30.2	123.9	24.8
P D S											
ZUSAMMEN	4049.0	407.6	10.1	764.9	18.9	748.4	18.5	1262.5	31.2	865.6	21.4
FRAUEN											
S P D	1107.8	93.0	8.4	193.8	17.5	163.9	14.8	296.5	26.8	360.7	32.6
C D U	2018.4	128.8	6.4	285.0	14.1	308.1	15.3	577.3	28.6	719.1	35.6
C S U	-	-	-	-	-	-	-	-	-	-	-
F.D.P.	607.7	47.9	7.9	98.7	16.2	118.1	19.4	186.7	30.7	156.3	25.7
G R Ü N E	5.0	1.5	30.4	1.5	30.0	0.7	13.7	1.0	19.4	0.3	6.5
B 9 0 / G R	267.4	51.5	19.3	77.4	28.9	55.3	20.7	60.1	22.5	23.1	8.6
SONSTIGE	679.7	68.8	10.1	129.9	19.1	115.9	17.1	177.6	26.1	187.5	27.6
DARUNTER:	25.9	6.7	26.0	7.4	28.6	4.9	18.7	4.5	17.3	2.4	9.3
R E P	510.0	44.5	8.7	94.7	18.6	85.7	16.8	137.5	27.0	147.5	28.9
P D S											
ZUSAMMEN	4686.1	391.4	8.4	786.3	16.8	762.1	16.3	1299.1	27.7	1447.0	30.9

5 ART DER UNGÜLTIGEN STIMMEN

WÄHLER 1) MIT	BUNDES- GE- BIET	DAVON		SCHLES- WIG- HOL- STEIN	HAMBURG	NIEDER- SACHSEN	BREMEN	INSGE
		GE- BIET A (WEST)	GE- BIET B (OST)					
UNGÜLTIGER ERST- UND ZWEITSTIMME								
1. ERST- UND ZWEITSTIMMENSEITE LEER ODER DURCH- GESTRICHEN	21.5	22.1	19.6	30.1	25.9	25.4	27.5	
2. ERSTSTIMMENSEITE LEER ODER DURCHGESTRICHEN, ZWEITSTIMMENSEITE MEHRERE KREUZE	9.2	8.4	11.3	6.6	6.0	9.9	4.4	
3. ZWEITSTIMMENSEITE LEER ODER DURCHGESTRICHEN, ERSTSTIMMENSEITE MEHRERE KREUZE	6.1	6.0	6.3	4.7	5.2	7.1	3.7	
4. BEIDE SEITEN MEHRERE KREUZE	4.9	4.8	5.1	2.3	6.0	4.7	2.9	
5. EINE SEITE LEER ODER DURCHGESTRICHEN, AUF DER ANDEREN SEITE SONSTIGE URSACHEN	0.4	0.4	0.4	-	1.7	0.5	-	
6. BEIDE SEITEN SONSTIGE URSACHEN	1.7	1.5	2.2	0.5	17.2	1.7	2.2	
1. BIS 6. ZUSAMMEN ...	43.7	43.3	44.9	44.3	62.1	49.2	40.7	
UNGÜLTIGER ERST- UND GÜLTIGER ZWEITSTIMME								
7. ERSTSTIMMENSEITE LEER ODER DURCHGESTRICHEN	34.2	33.5	36.3	33.8	25.9	30.7	34.8	
8. ERSTSTIMMENSEITE MEHRERE KREUZE	2.6	2.8	1.9	1.4	-	1.9	2.2	
9. SONSTIGE URSACHEN	0.8	0.7	1.3	-	0.9	0.4	0.4	
7. BIS 9. ZUSAMMEN ...	37.7	37.1	39.4	35.2	26.7	33.0	37.4	
UNGÜLTIGER ZWEIT- UND GÜLTIGER ERSTSTIMME								
10. ZWEITSTIMMENSEITE LEER ODER DURCHGESTRICHEN	16.0	16.9	13.3	19.6	9.5	15.0	20.5	
11. ZWEITSTIMMENSEITE MEHRERE KREUZE	2.3	2.4	2.2	0.8	1.7	2.0	1.5	
12. SONSTIGE URSACHEN	0.3	0.3	0.2	0.1	-	0.7	-	
10. BIS 12. ZUSAMMEN ...	18.6	19.7	15.7	20.5	11.2	17.8	22.0	
MÄNNLICHE WÄHLER								
UNGÜLTIGER ERST- UND ZWEITSTIMME								
1. ERST- UND ZWEITSTIMMENSEITE LEER ODER DURCH- GESTRICHEN	23.3	24.1	21.1	33.5	24.5	26.6	24.7	
2. ERSTSTIMMENSEITE LEER ODER DURCHGESTRICHEN, ZWEITSTIMMENSEITE MEHRERE KREUZE	6.9	6.4	8.3	4.1	1.9	7.9	6.2	
3. ZWEITSTIMMENSEITE LEER ODER DURCHGESTRICHEN, ERSTSTIMMENSEITE MEHRERE KREUZE	5.3	5.4	5.2	3.4	5.7	5.9	2.1	
4. BEIDE SEITEN MEHRERE KREUZE	5.1	5.2	5.0	2.5	3.8	4.6	2.1	
5. EINE SEITE LEER ODER DURCHGESTRICHEN, AUF DER ANDEREN SEITE SONSTIGE URSACHEN	0.4	0.4	0.3	-	1.9	0.7	-	
6. BEIDE SEITEN SONSTIGE URSACHEN	2.0	1.9	2.1	0.9	26.4	1.6	4.1	
1. BIS 6. ZUSAMMEN ...	43.0	43.4	42.0	44.5	64.2	47.3	39.2	
UNGÜLTIGER ERST- UND GÜLTIGER ZWEITSTIMME								
7. ERSTSTIMMENSEITE LEER ODER DURCHGESTRICHEN	36.3	35.5	38.6	36.4	28.3	33.4	44.3	
8. ERSTSTIMMENSEITE MEHRERE KREUZE	2.6	2.8	1.8	1.9	-	1.5	4.1	
9. SONSTIGE URSACHEN	1.0	0.8	1.3	-	1.9	0.5	-	
7. BIS 9. ZUSAMMEN ...	39.8	39.2	41.7	38.2	30.2	35.4	48.5	
UNGÜLTIGER ZWEIT- UND GÜLTIGER ERSTSTIMME								
10. ZWEITSTIMMENSEITE LEER ODER DURCHGESTRICHEN	14.7	14.9	13.9	16.0	5.7	14.0	12.4	
11. ZWEITSTIMMENSEITE MEHRERE KREUZE	2.1	2.1	2.2	1.3	-	2.0	-	
12. SONSTIGE URSACHEN	0.3	0.4	0.3	-	-	1.2	-	
10. BIS 12. ZUSAMMEN ...	17.2	17.4	16.3	17.2	5.7	17.3	12.4	
FRAUEN								
UNGÜLTIGER ERST- UND ZWEITSTIMME								
1. ERST- UND ZWEITSTIMMENSEITE LEER ODER DURCH- GESTRICHEN	20.2	20.8	18.6	27.7	27.0	24.4	29.0	
2. ERSTSTIMMENSEITE LEER ODER DURCHGESTRICHEN, ZWEITSTIMMENSEITE MEHRERE KREUZE	10.7	9.8	13.3	8.4	9.5	11.5	3.4	
3. ZWEITSTIMMENSEITE LEER ODER DURCHGESTRICHEN, ERSTSTIMMENSEITE MEHRERE KREUZE	6.6	6.4	7.1	5.5	4.8	8.1	4.5	
4. BEIDE SEITEN MEHRERE KREUZE	4.7	4.6	5.1	2.2	7.9	4.8	3.4	
5. EINE SEITE LEER ODER DURCHGESTRICHEN, AUF DER ANDEREN SEITE SONSTIGE URSACHEN	0.4	0.4	0.4	-	1.6	0.3	-	
6. BEIDE SEITEN SONSTIGE URSACHEN	1.5	1.2	2.3	0.2	9.5	1.7	1.1	
1. BIS 6. ZUSAMMEN ...	44.1	43.2	46.7	44.1	60.3	50.9	41.5	
UNGÜLTIGER ERST- UND GÜLTIGER ZWEITSTIMME								
7. ERSTSTIMMENSEITE LEER ODER DURCHGESTRICHEN	32.8	32.1	34.8	31.9	23.8	28.5	29.5	
8. ERSTSTIMMENSEITE MEHRERE KREUZE	2.6	2.8	1.9	1.1	-	2.2	1.1	
9. SONSTIGE URSACHEN	0.8	0.6	1.2	-	-	0.3	0.6	
7. BIS 9. ZUSAMMEN ...	36.2	35.6	37.9	33.0	23.8	31.0	31.3	
UNGÜLTIGER ZWEIT- UND GÜLTIGER ERSTSTIMME								
10. ZWEITSTIMMENSEITE LEER ODER DURCHGESTRICHEN	16.9	18.3	12.9	22.2	12.7	15.7	25.0	
11. ZWEITSTIMMENSEITE MEHRERE KREUZE	2.5	2.6	2.2	0.4	3.2	2.1	2.3	
12. SONSTIGE URSACHEN	0.3	0.3	0.2	0.2	-	0.3	-	
10. BIS 12. ZUSAMMEN ...	19.7	21.2	15.3	22.8	15.9	18.1	27.3	

1) Ohne Personen mit Wahlschein.

IN PROZENT NACH LÄNDERN

NORD- RHEIN- WEST- FALEN	HESSEN	RHEIN- LAND- PFALZ	BADEN- WÜRTTEM- BERG	BAYERN	SAARLAND	BERLIN	MECKLEN- BURG- VOR- POMMERN	BRANDEN- BURG	SACHSEN- ANHALT	THÜR- INGEN	SACHSEN
SAMT											
17.4	31.1	27.9	21.0	18.9	29.8	13.0	15.8	20.2	20.9	20.4	22.3
10.8	7.7	7.0	11.6	3.9	4.4	5.8	9.9	13.0	13.2	11.3	12.0
7.8	4.4	5.3	8.8	3.1	2.5	3.5	6.3	6.3	8.7	6.8	5.3
6.8	4.3	6.9	4.3	2.9	3.8	3.8	3.9	5.7	7.8	5.3	4.1
0.6	0.6	0.2	0.3	0.1	-	0.4	0.2	0.3	0.4	0.7	0.2
1.7	1.1	0.9	0.3	0.8	3.2	2.2	0.8	1.0	4.6	3.8	1.7
45.1	49.2	48.3	46.4	29.7	43.6	28.6	36.9	46.5	55.6	48.4	45.6
26.3	30.7	34.0	31.9	45.6	29.5	49.2	44.4	32.9	26.6	31.2	37.2
4.9	2.1	2.2	2.5	2.8	1.4	2.8	0.6	2.0	2.5	1.3	1.6
0.8	0.8	0.1	0.3	0.4	3.8	2.3	1.2	0.2	1.1	2.9	1.1
31.9	33.6	36.3	34.7	48.8	34.7	54.4	46.2	35.1	30.2	35.5	39.9
18.9	15.8	12.5	16.4	19.1	16.9	14.9	15.0	16.4	12.0	13.8	11.6
3.5	1.2	3.0	2.3	2.2	4.8	1.5	2.0	1.7	2.0	2.1	2.6
0.5	0.2	0.0	0.2	0.2	-	0.6	-	0.2	0.2	0.2	0.4
22.9	17.2	15.5	19.0	21.5	21.7	17.0	16.9	18.4	14.2	16.2	14.5
NER											
20.7	31.8	29.5	21.9	20.2	32.4	16.4	14.8	18.4	22.5	23.2	26.9
8.5	6.8	4.6	8.6	3.2	3.2	4.7	8.1	11.0	10.7	5.8	8.0
8.0	3.0	5.1	7.2	3.2	1.8	2.4	5.7	4.8	8.5	6.0	3.4
7.7	4.6	7.0	4.7	3.0	6.4	4.5	4.2	5.0	6.2	6.2	4.2
0.3	0.5	0.3	0.6	0.1	-	0.4	0.1	0.5	0.2	0.4	0.1
1.8	1.3	1.4	0.7	1.0	3.2	2.4	1.2	1.6	2.6	4.0	1.9
47.1	48.0	47.9	43.7	30.6	47.0	30.8	34.1	41.3	50.6	45.6	44.6
26.4	33.5	35.7	35.0	48.8	28.8	48.1	43.3	36.2	30.4	32.3	41.6
4.7	2.3	1.6	3.0	3.0	1.4	2.8	0.6	1.6	2.6	1.6	1.2
0.9	1.2	0.2	0.6	0.4	2.1	3.0	1.3	0.4	1.4	4.0	0.6
32.0	36.9	37.5	38.6	52.2	32.4	53.9	45.2	38.1	34.3	38.0	43.4
17.6	13.6	11.7	15.3	15.3	15.7	12.8	18.3	18.8	12.8	13.9	9.5
3.1	1.1	2.8	2.2	1.6	5.0	1.9	2.4	1.6	2.1	2.4	2.0
0.2	0.5	0.1	0.2	0.4	-	0.6	-	0.2	0.2	0.2	0.6
20.9	15.1	14.6	17.7	17.2	20.6	15.3	20.7	20.6	15.0	16.4	12.0
EN											
15.3	30.6	26.7	20.4	17.9	28.1	11.2	16.5	21.5	19.9	18.6	19.8
12.3	8.4	8.9	13.6	4.4	5.1	6.3	11.3	14.6	14.7	14.9	14.1
7.6	5.4	5.4	9.9	3.1	2.9	4.1	6.8	7.5	8.8	7.3	6.2
6.2	4.1	6.8	4.0	2.8	2.2	3.4	3.5	6.3	8.7	4.8	4.1
0.8	0.7	0.2	0.2	0.2	-	0.4	0.3	0.1	0.6	0.9	0.3
1.7	0.9	0.6	0.1	0.6	3.1	2.1	0.6	0.6	5.8	3.7	1.5
43.9	50.2	48.5	48.1	28.9	41.5	27.5	39.1	50.6	58.6	50.2	46.1
26.2	28.6	32.7	29.9	43.0	29.9	49.8	45.2	30.3	24.4	30.5	34.8
5.0	2.0	2.6	2.1	2.7	1.3	2.8	0.6	2.4	2.4	1.1	1.9
0.7	0.5	-	0.1	0.4	4.9	2.0	1.1	0.1	0.9	2.2	1.4
31.8	31.2	35.3	32.1	46.1	36.2	54.7	46.9	32.8	27.7	33.8	38.1
19.8	17.4	13.1	17.1	22.2	17.6	16.0	12.4	14.6	11.5	13.8	12.7
3.8	1.2	3.1	2.4	2.7	4.7	1.3	1.6	1.8	2.0	2.0	2.9
0.7	-	-	0.2	0.1	-	0.6	-	0.3	0.3	0.2	0.3
24.3	18.7	16.1	19.8	25.0	22.3	17.9	14.0	16.7	13.8	16.0	15.8

1 Einführung und methodische Hinweise zur repräsentativen Bundestagswahlstatistik 1990

1.1 Allgemeines

Das Bundeswahlgesetz (BWG) in der Fassung der Bekanntmachung vom 21. September 1990 (BGBl. I S. 2059) unter Berücksichtigung der Änderung der Bekanntmachung vom 19. Oktober 1990 (BGBl. I S. 2218) bestimmt in § 51 Abs. 2:

In den vom Bundeswahlleiter im Einvernehmen mit den Landeswahlleitern und den Statistischen Landesämtern zu bestimmenden Wahlbezirken sind auch Statistiken über Geschlechts- und Altersgliederung der Wahlberechtigten und Wähler unter Berücksichtigung der Stimmabgabe für die einzelnen Wahlvorschläge zu erstellen. Die Trennung der Wahl nach Altersgruppen und Geschlechtern ist nur zulässig, wenn die Stimmabgabe der einzelnen Wähler dadurch nicht erkennbar wird.

Ausführungsbestimmungen dazu enthält die Bundeswahlordnung (BWO) in der Fassung vom 7. Dezember 1989 (BGBl. 1990 I S. 1, 142), geändert durch die Verordnungen vom 25. Juni 1990 (BGBl. I S. 1199), 14. September 1990 (BGBl. I S. 2030) und 9. Oktober 1990 (BGBl. I S. 2159) in § 85:

1. Wahlstatistische Auszählungen dürfen, soweit sie nicht nach § 51 BWG angeordnet sind, nur mit Zustimmung des Kreiswahlleiters durchgeführt werden. Die Wahlbezirke müssen so ausgewählt und die Auszählungen so durchgeführt werden, daß das Wahlgeheimnis gewahrt ist. Die Auszählungen können unter Verwendung von Stimmzetteln mit Unterscheidungsbezeichnungen, unter Verwendung dazu geeigneter Wahlgeräte oder nach § 46 Abs. 2 Satz 1 durchgeführt werden. Durch die Auszählung darf die Feststellung des Wahlergebnisses im Wahlbezirk nicht verzögert werden. Die Stimmzettel des Wahlbezirks stehen den mit der Auszählung beauftragten Behörden und Personen nur solange zur Verfügung, als es die Aufbereitung erfordert; im übrigen sind die Stimmzettel nach den Vorschriften der §§ 72 und 73 zu behandeln.
2. Die Veröffentlichung von Ergebnissen der wahlstatistischen Auszählungen auf Grund des § 51 Abs. 2 BWG ist dem Statistischen Bundesamt und den Statistischen Landesämtern vorbehalten. Diese Ergebnisse können den

Gemeinden, die Auszählungen nach Absatz 1 durchführen, zu deren Ergänzung und zu zusammengefaßter Veröffentlichung überlassen werden. Die Ergebnisse für einzelne Wahlbezirke dürfen nicht bekanntgegeben werden.

Erste Auszählungen dieser Art sind im Jahre 1953 ohne Beteiligung der Länder Rheinland-Pfalz, Bayern und Saarland durchgeführt worden. Sie wurden seit 1957 unter Beteiligung aller Bundesländer wiederholt und werden häufig auch bei Landtags- und Kommunalwahlen durchgeführt.

Im Gegensatz zur allgemeinen Wahlstatistik, bei der es sich in der Hauptsache um eine Dokumentation der in den vorgeschriebenen Akten der Wahlorgane angefallenen Zahlen handelt, wird in der repräsentativen Wahlstatistik das Wahlverhalten, d.h. die Wahlbeteiligung und die Stimmabgabe verschiedener Bevölkerungsgruppen untersucht. Einfachere Untersuchungen dieser Art waren schon immer in der Weise möglich, daß man Wahlergebnisse für bestimmte regionale Einheiten mit der Zusammensetzung ihrer Bevölkerung verglich (z.B. Gruppierung der Kreise oder Gemeinden nach dem Anteil der Religionszugehörigkeit, der sozial-ökonomischen Struktur u.dgl.). Ein solches Verfahren erfordert aber nicht nur einen großen Aufwand, sondern vermittelt auch nur gröbere Aussagen. Feststellungen über die Stimmabgabe nach dem Alter konnten überhaupt nicht getroffen werden.

Die besondere Bundestagswahlstatistik 1990 beruht auf den Wahlergebnissen in 2 593 Wahlbezirken für die Feststellung der Wahlbeteiligung und in 2 710 Wahlbezirken für die Feststellung der Stimmabgabe (die Abweichung beruht auf unterschiedlichen Auswahlätzen in Rheinland-Pfalz, siehe auch nachfolgende Skalenübersicht) die für die insgesamt rd. 80 000 Wahlbezirke (ohne Briefwahlbezirke) als repräsentativ angesehen werden können. Durch den Beitritt der fünf neuen Länder und Berlin (Ost) zur Bundesrepublik Deutschland und der unmittelbaren Wahl der Bundestagsabgeordneten durch die (West) Berliner Bevölkerung war eine zusätzliche Auswahl von Wahlbezirken für die repräsentative Bundestagswahlstatistik 1990 erforderlich. Die Zahl der Auswahlbezirke erhöht sich dadurch gegenüber der Bundestagswahl 1987 (1767 für die Feststellung der Wahlbeteiligung, 1876 für die Feststellung der Stimmabgabe) um 826. Sie erstreckt sich dadurch auf 2,1 Mill. der 60,4

Mill. Wahlberechtigten und 1,6 Mill. der 47,0 Mill. Wähler. Wie schon früher, ist danach ihre Zahlenbasis weit breiter als bei entsprechenden Untersuchungen nichtamtlicher Stellen, die sich nur auf wenige tausend Personen stützen. Außerdem handelt es sich bei der repräsentativen Bundestagswahlstatistik nicht um die Auswertung dessen, was Personen über ihr Wahlverhalten vor oder nach der Wahl aussagen, sondern um die Auswertung des tatsächlichen Wahlverhaltens nach den Wählerverzeichnissen und Stimmzetteln.

Für die Feststellung der Wahlberechtigten wurden die Wählerverzeichnisse der Wahlbezirke herangezogen, die auch Angaben über den Vornamen (Geschlecht) und den Geburtstag enthalten. Die Feststellungen über die Stimmabgabe wurden durch Ausgabe von Stimmzetteln mit Unterscheidungsaufdruck für Männer und Frauen nach jeweils fünf Altersgruppen in den Stichprobenbezirken ermöglicht. Eine Verletzung des Wahlgeheimnisses war hierbei nicht zu befürchten. In die zur Feststellung der Wahlbeteiligung herangezogenen Wählerverzeichnisse können die Gemeindebehörden, die Wahlvorstände und die Öffentlichkeit (während der Auslegungsfrist der Wählerverzeichnisse) ohnehin Einblick nehmen. Aber auch die Methode zur Feststellung der Stimmabgabe der Männer und Frauen nach dem Alter läßt keine Verletzung des Wahlgeheimnisses zu. Zwar haben die die Auszählung durchführenden Organe beispielsweise feststellen können, wieviel Frauen einer jeden der fünf Altersgruppen eine bestimmte Partei gewählt haben, da aber zu jeder Altersgruppe der Männer und Frauen zahlreiche Personen gehören, können daraus keine Anhaltspunkte für die Stimmabgabe einer bestimmten Person gewonnen werden. Außerdem sind die zunächst ausgewählten Wahlbezirke mit weniger als 290 Wahlberechtigten durch größere Wahlbezirke ersetzt worden. Zum weiteren Schutz des Wahlgeheimnisses ist es nach § 85 Abs. 2 BWO verboten, Ergebnisse für einzelne Wahlbezirke zu veröffentlichen. Die Wähler selbst wurden durch ein Plakat auf die Verwendung von Stimmzetteln mit Unterscheidungsaufdruck für die repräsentative Wahlstatistik aufmerksam gemacht.

1.2 Grundlagen des Stichprobenplans

Die Stichprobenbezirke wurden nach dem Zufallsprinzip ausgewählt, weil dann die mittleren Abweichungen der Stichprobenergebnisse von den wahren Werten der Gesamtheit zuverlässig geschätzt werden können.

Die Auswahl der Stichprobenbezirke wurde für jedes Bundesland (= Schicht) gesondert durchgeführt. Die Auswahlsätze für die einzelnen Bundesländer richteten sich danach, inwieweit auch für kleinere Parteien noch aussagefähige Ländereergebnisse erzielt werden sollten. So wurde für Baden-Württemberg und Rheinland-Pfalz ein Auswahlatz von rd. 2 %, für Hessen und Niedersachsen ein Auswahlatz von rd. 3 %, für Schleswig-Holstein, Nordrhein-Westfalen und Bayern ein Auswahlatz von je rd. 4 %, für Brandenburg, Sachsen-Anhalt und Thüringen ein Auswahlatz von rd. 4,5 %, für Bremen, das Saarland, Mecklenburg-Vorpommern und Sachsen ein Auswahlatz von rd. 5 % und für Berlin ein Auswahlatz von 6,8 % festgelegt. Für Hamburg lag ein Auswahlatz von lediglich 1 % zugrunde.

Als Auswahlseinheiten wurden Wahlbezirke verwendet (im Durchschnitt 750 Wahlberechtigte). Für Änderungen in den Abgrenzungen der Wahlbezirke zwischen dem Gebietsstand der Auswahlgrundlage für die letzte vollständige Neuauswahl (Bundestagswahl 1976) und der Bundestagswahl 1990 wurden eindeutige Zuordnungsrichtlinien gegeben. Die zusätzlich neugebildeten Wahlbezirke erhielten in einer nachträglich durchgeführten Ergänzungsstichprobe ebenfalls eine Auswahlchance.

Die Ergänzungsstichprobe wurde aus organisatorischen Gründen nur in denjenigen Gemeinden gezogen, die bereits mit wenigstens einem Wahlbezirk in der Stichprobe vertreten waren. Von diesen Gemeinden wurde eine Auflistung sämtlicher neugebildeter Wahlbezirke angefordert. Aus dieser Zugangsmasse wurde mit einem entsprechend abgeänderten Auswahlatz die Ergänzungsstichprobe gezogen, so daß auch hier die Stichprobe wieder selbstgewichtig blieb.

Eine Verminderung der Stichprobenfehler gegenüber einer einfachen Zufallsauswahl kann durch eine günstige Anordnung (pro Land) der Auswahlgesamtheit vor der Auswahl erzielt werden.

Anordnung der Wahlbezirke pro Bundesland nach 9 Gemeindegrößenklassen:

Gemeindegrößenklasse	Einwohnerzahl der Gemeinde	
1	unter	2 000
2	2 000 bis unter	10 000
3	10 000 bis unter	20 000
4	20 000 bis unter	50 000
5	50 000 bis unter	100 000
6	100 000 bis unter	200 000
7	200 000 bis unter	250 000
8	250 000 bis unter	500 000
9	500 000 und mehr	

Innerhalb der Gemeindegrößenklassen nach folgenden 63 Gruppen:

SPD - Anteil in %	F.D.P. - Anteil in %	Gruppen-Nr. bei Evangelischen - Anteil in %		
		unter 20	20 bis unter 60	60 und mehr
0 bis unter 10	0 bis unter 10	1	2	3
	10 bis unter 20	4	5	6
	20 und mehr	7	8	9
10 bis unter 20	0 bis unter 10	10	11	12
	10 bis unter 20	13	14	15
	20 und mehr	16	17	18
20 bis unter 30	0 bis unter 10	19	20	21
	10 bis unter 20	22	23	24
	20 und mehr	25	26	27
30 bis unter 40	0 bis unter 10	28	29	30
	10 bis unter 20	31	32	33
	20 und mehr	34	35	36
40 bis unter 50	0 bis unter 10	37	38	39
	10 bis unter 20	40	41	42
	20 und mehr	43	44	45
50 bis unter 60	0 bis unter 10	46	47	48
	10 bis unter 20	49	50	51
	20 und mehr	52	53	54
60 und mehr	0 bis unter 10	55	56	57
	10 bis unter 20	58	59	60
	20 und mehr	61	62	63

Innerhalb der einzelnen Bundesländer war für alle Anordnungsgruppen ein einheitlicher Auswahlabstand gültig. Die Stichprobenbezirke wurden maschinell, für jedes Bundesland gesondert, mit einer systematischen Zufallsauswahl ermittelt. Über die Grenzen der Anordnungsgruppen hinweg wurden in der vorgegebenen Reihenfolge dafür pro Land sog. Zonen von Auswahlseinheiten gebildet. Die Länge der Zonen richtete sich nach dem Auswahlssatz (bei 1 %: 100, bei 2 %: 50, bei 3 %: 33, bei 4 %: 25, bei 5 %: 20, jeweils Wahlbezirke). Aus jeder Zone wurde dann zufällig ein Wahlbezirk ausgewählt.

Zur Gewährleistung des Wahlgeheimnisses sollten keine Wahlbezirke mit weniger als 290 Wahlberechtigten in die Stichprobe genommen werden. Solche kleinen, ursprünglich ausgewählten Wahlbezirke wurden gegen größere Ersatzwahlbezirke der gleichen Schicht und Anordnungsgruppe (so weit möglich) unter Beibehaltung der Zahl der Wahlberechtigten in der Stichprobe ausgetauscht. Bei großen Schwierigkeiten, einen passenden Er-

satzwahlbezirk zu finden, wurde die Grenze von 290 gelegentlich unterschritten.

1.3 Durchführung der Wahl in den Stichprobenbezirken

Die Sondererhebungen in den Stichprobenbezirken sind nach den vom Statistischen Bundesamt herausgegebenen Richtlinien erfolgt. Nach diesen Richtlinien waren insbesondere drei Gesichtspunkte zu beachten:

1. Das Wahlgeheimnis muß gewahrt bleiben;
2. das Wahlgeschäft, insbesondere die Feststellung des amtlichen Wahlergebnisses, darf durch die Sondererhebung nicht gestört oder verzögert werden;
3. die Wähler der Auswahlbezirke müssen über den Vorgang als solchen und darüber unterrichtet sein, daß die Auszählung nach Geschlecht und Altersgruppen gesetzlich zulässig ist.

Die Richtlinien sahen daher vor, die Auszählungen über die Wahlbeteiligung und über die Art der Stimmabgabe grundsätzlich örtlich und zeitlich vom Wahllokal zu trennen. Da die Auszählung der Stimmabgabe in der Untergliederung nach Männern, Frauen und Altersgruppen nur auf der Grundlage der Stimmzettel erfolgen konnte, mußten diese einen Unterscheidungsaufdruck haben, der nach § 85 Abs. 1 BWO zulässig ist. Die Kennzeichnung der Stimmzettel für die Auswahlbezirke hatte unverschlüsselt zu erfolgen, um jegliches Mißtrauen des Wählers über den Zweck der Kennzeichnung auszuschließen. Die richtige Verteilung der gekennzeichneten Stimmzettel an die Wähler, die durch einen Aushang darauf aufmerksam gemacht worden waren, daß in dem betreffenden Wahlbezirk eine Auszählung der Stimmabgabe nach Geschlecht und Altersgruppen stattfinden würde, war Aufgabe des Wahlvorstandes. Schwierigkeiten bei der Durchführung der Wahl in den Stichprobenbezirken gegen das Verfahren sind nicht bekannt geworden.

1.4 Auszählung und Aufbereitung der Ergebnisse

Für genauere Feststellungen über die Wahlbeteiligung wurden bei der Bundestagswahl 1990 10 Geburtsjahrguppen gebildet, die ungefähr folgenden Altersgruppen entsprechen:

Geburtsjahrgruppe	Altersgruppe
1970 - 1972	unter 21 Jahre
1966 - 1969	21 bis unter 25 Jahre
1961 - 1965	25 bis unter 30 Jahre
1956 - 1960	30 bis unter 35 Jahre
1951 - 1955	35 bis unter 40 Jahre
1946 - 1950	40 bis unter 45 Jahre
1941 - 1945	45 bis unter 50 Jahre
1931 - 1940	50 bis unter 60 Jahre
1921 - 1930	60 bis unter 70 Jahre
1920 und früher	70 Jahre und mehr

Für die Feststellungen über die Stimmabgabe wurden 5 Altersgruppen gebildet:

Geburtsjahrgruppe	Altersgruppe
1966 - 1972	unter 25 Jahre
1956 - 1965	25 bis unter 35 Jahre
1946 - 1955	35 bis unter 45 Jahre
1931 - 1945	45 bis unter 60 Jahre
1930 und früher	60 Jahre und älter

Änderungen in den Altersgruppen gegenüber der Bundestagswahl 1987 sind nicht vorgenommen worden.

Die Durchführung der Auszählungen lagen zum Teil bei den Gemeinden und Kreiswahlleitern sowie den Statistischen Landesämtern.

Die Angaben über die Wahlberechtigten, Wähler und Nichtwähler nach Geschlecht und Alter wurden, wie schon gesagt, nach der Wahl anhand der Wählerverzeichnisse gewonnen. In den Wählerverzeichnissen sind die Wahlberechtigten eingetragen und es ist bei jedem Wahlberechtigten ohne Sperrvermerk W für ausgegebene Wahlscheine vermerkt, wenn er seine Stimme abgegeben hat.

Dem Inhalt der Wählerverzeichnisse entsprechend wurden folgende Zahlen unterschieden:

1. Wahlberechtigte insgesamt
 - davon
 - a) Wahlberechtigte mit Sperrvermerk W für ausgegebene Wahlscheine
 - b) Wahlberechtigte ohne Sperrvermerk W
2. Wähler ohne Wahlschein
3. Nichtwähler ohne Wahlschein.

Die Wähler und Nichtwähler unter den Wahlscheininhabern konnten nicht festgestellt werden, da die Personen mit Wahlschein ohne Unterlagen für die Briefwahl in einem beliebigen Wahllokal des Wahlkreises wählen können und die Personen mit Wahlschein und Unterlagen für die Briefwahl ihren Wahlbrief an die dafür zuständigen Stellen senden.

Bei den Wahlberechtigten in den Tabellen sind zwei Zahlen zu unterscheiden:

- a) Die Wahlberechtigten insgesamt, zu denen sowohl die Wahlberechtigten mit Sperrvermerk W für ausgegebene Wahlscheine als auch die Wahlberechtigten ohne diesen Sperrvermerk gehören und
- b) die Wahlberechtigten ohne Sperrvermerk für ausgegebene Wahlscheine.

Für die Berechnung der Wahlbeteiligung sind die Wähler ohne Wahlschein und Stimmabgabevermerk im Wählerverzeichnis auf die Wahlberechtigten ohne Sperrvermerk W für ausgegebene Wahlscheine bezogen worden. Aus Mangel an Informationen über die Ausübung des Wahlrechts durch die Wähler mit Wahlschein ist also nur die Wahlbeteiligung der Wahlberechtigten ohne Wahlschein ermittelt worden.

Wie bereits ausgeführt, wurden für die Ermittlung der Stimmabgabe für die einzelnen Wahlvorschläge (Parteien) nach Geschlecht und Alter die Stimmzettel in den ausgewählten Wahllokalen herangezogen. Dabei handelte es sich zunächst um die Stimmzettel der im Wählerverzeichnis des Wahllokals eingetragenen Wahlberechtigten ohne Sperrvermerk W; weiterhin aber auch um die Stimmzettel der Personen mit gewöhnlichem Wahlschein, die in diesen Wahllokalen gewählt hatten. Infolgedessen braucht die Zahl der auf Grund der Stimmzettel ermittelten Stimmen mit der Zahl der Wähler ohne Wahlschein (Wähler mit Stimmabgabevermerk im Wählerverzeichnis) nicht übereinzustimmen. Sie kann zwar nicht kleiner, wohl aber größer sein als die Zahl der in den Wählerverzeichnissen enthaltenen Personen mit Stimmabgabevermerk. Aus diesen Gründen ist es nicht zu vermeiden, daß die Tabellen auch zwei Zahlen für die Wähler enthalten. In den Tabellen mit Angaben über die Wahlbeteiligung handelt es sich um die Wähler ohne Wahlschein und in den Tabellen mit Angaben über die Stimmabgabe um die Wähler ohne Wahlschein zuzüglich der Wähler mit gewöhnlichem Wahlschein.

Es fehlen also die Zahlen über die Briefwähler. Die Einbeziehung der Briefwähler ist technisch äußerst schwierig und würde auch das Wahlgeheimnis gefährdet haben, so daß hierauf verzichtet werden mußte.

Wegen des Fehlens der Zahlen für rd. 4,8 Mill. Wahlberechtigte mit Wahlschein, die eine höhere Wahlbeteiligung haben als die übrigen Wähler, wird in der repräsentativen Wahlstatistik die Wahlbeteiligung etwas zu niedrig ausgewiesen. Außerdem bewirkt das Fehlen von rd. 4,4 Mill. Briefwahlstimmen in den Tabellen über die Stimmabgabe, daß die Ergebnisse für die SPD, CDU, PDS und B 90/Gr etwas günstiger, für die CSU, F.D.P. und GRÜNE etwas ungünstiger ausgewiesen werden.

1.5 Zum Inhalt der Tabellen

Für die Veröffentlichung sind die Ergebnisse der Stichprobe auf Totalzahlen hochgerechnet worden. Hochrechnungsfaktoren waren die reziproken Werte der für die Wahlberechtigten (Wahlbeteiligung nach Alter und Geschlecht) und die Wähler (Stimmabgabe nach Alter und Geschlecht) in den Ländern tatsächlich erreichten Auswahlsätze. Mit diesen für jedes Land unterschiedlichen Quotienten sind alle Stichprobenergebnisse länderspezifisch multipliziert worden. Das Bundesergebnis ergab sich anschließend aus den aufsummierten Länderzahlen. Durch dieses Verfahren ist für das Bundesergebnis dem Umstand Rechnung getragen, daß in ihm die Ergebnisse für die einzelnen Länder wegen der unterschiedlichen Auswahlsätze mit unterschiedlichem Gewicht enthalten sein müssen.

Den Tabellen 1 u. 2 in Heft 4 dieser Fachserie sind einige zusammenfassende Übersichten mit Vergleichszahlen vorangestellt. In den Vergleichszahlen spiegelt sich ebenfalls nur die Wahlbeteiligung der Wahlberechtigten ohne Wahlschein und die Stimmabgabe der Wähler ohne Briefwähler wider.

Für die Parteien wurden folgende Abkürzungen verwendet:

B 90/Gr	Bündnis 90/Grüne-BürgerInnenbewegungen
CDU	Christlich Demokratische Union Deutschlands
CSU	Christlich-Soziale Union in Bayern
GRÜNE	DIE GRÜNEN
REP	DIE REPUBLIKANER
F.D.P.	Freie Demokratische Partei
PDS	Partei des Demokratischen Sozialismus
SPD	Sozialdemokratische Partei Deutschlands.

1.6 Genauigkeit der Ergebnisse

Die mit Hilfe des Stichprobenverfahrens ermittelten Ergebnisse über die Wahlbeteiligung und die Stimmabgabe in der Unterteilung nach Alter und Geschlecht stimmen im allgemeinen nicht genau mit den Werten überein, die sich bei einer gleichartigen Totalerhebung ergeben hätten. Diese "Fehler" der Stichprobenergebnisse können grundsätzlich nicht genau ermittelt werden. Es ist jedoch möglich, ihre Größenordnung mit Hilfe einer Fehlerrechnung abzuschätzen, falls - wie bei der repräsentativen Wahlstatistik - die Stichprobe nach dem Zufallsprinzip ausgewählt worden ist.

Diese Abschätzung bezieht sich nur auf den zufallsbedingten Fehler, ein systematischer Fehler wird dabei nicht erfaßt. Im folgenden wird davon ausgegangen, daß ein wesentlicher systematischer Fehler nicht vorliegt, abgesehen von der bereits erwähnten Nichteinbeziehung von Wahlberechtigten mit Wahlschein bei der Ermittlung der Wahlbeteiligung und den Briefwählern bei der Ermittlung der Stimmabgabe.

Als Maß für die Größenordnung der Zufallsfehler eines Stichprobenergebnisses dient der für dieses Ergebnis ermittelte "Standardfehler". Er kann wie folgt interpretiert werden: Der tatsächliche (unbekannte) Zufallsfehler eines Stichprobenergebnisses liegt mit einer Wahrscheinlichkeit von 68 % in den Grenzen des einfachen Standardfehlers und mit einer Wahrscheinlichkeit von 95 % im Bereich des doppelten Standardfehlers.

Die Standardfehler der repräsentativ ermittelten Ergebnisse der Bundestagswahlstatistik hängen im wesentlichen von folgenden Größen ab:

- Anzahl der Wahlbezirke in der Stichprobe
- Variabilität der betrachteten Merkmale zwischen den Wahlbezirken
- Homogenität der Merkmale innerhalb der Wahlbezirke.

Unter den Genauigkeitsbetrachtungen sind bei der repräsentativen Wahlstatistik vor allem die folgenden beiden Fälle zu unterscheiden:

- Abgrenzung eines Zuverlässigkeitsbereiches um einen beobachteten Anteilswert mit Hilfe des Standardfehlers für diesen Anteilswert

2. Beurteilung eines Unterschiedes zwischen z w e i Anteilswerten mit Hilfe des Standardfehlers für die Differenz der Anteilswerte.

Im folgenden wird zunächst eine kurze Darstellung der Fehlerrechnung gegeben und darauf aufbauend ein Verfahren, wie die Standardfehler für die verschiedenen Fragestellungen unmittelbar aus Grafiken abgelesen werden können.

Wie Untersuchungen gezeigt haben, gilt für die Varianz eines Anteils p z.B.

$$p = \frac{\text{Wähler insgesamt}}{\text{Wahlberechtigte insgesamt}} \quad \text{oder}$$

$$p = \frac{\text{Wähler einer Partei, männlich}}{\text{Wähler insgesamt, männlich}}$$

in guter Näherung der Ansatz nach der Binomialverteilung

$$s_p^2 = \frac{p \cdot (1-p)}{k \cdot n},$$

wobei n die für die Ermittlung des Anteils p benutzte Zahl von Stichprobenbezirken ist. Der Wert von k im Nenner enthält neben dem Schichtungseffekt den sogenannten Klumpungseffekt, d.h. die Auswirkung der Zusammenfassung von Erhebungseinheiten (Personen) in den Auswahlinheiten (Wahlbezirke). Dieser Faktor ist abhängig von der jeweils betrachteten Gruppe von Wählern, jedoch für alle Merkmale kleiner als die durchschnittliche Zahl der Personen pro Wahlbezirk der jeweils im Nenner stehenden Gruppe.

Für die repräsentative Wahlstatistik 1965 wurde im Statistischen Bundesamt eine detaillierte Fehlerrechnung durchgeführt. Es wurden die Konstanten k für die verschiedenen Wählergruppen mittels

$$k = \frac{p \cdot (1-p)}{s_p^2 \cdot n}$$

berechnet, wobei für s_p^2 die Varianz aus einer exakten Fehlerrechnung eingesetzt wurde. Aus den Ergebnissen wurden die in Tabelle 1 angegebenen 6 Gruppen mit annähernd gleichen k -Werten gebildet. Man kann davon ausgehen, daß diese Werte auch für die Bundestagswahl 1990 in guter Näherung gültig sind, da sich das Auswahlverfahren und die durchschnittliche

Größe der Wahlbezirke gegenüber 1965 nicht wesentlich verändert haben.

Tabelle 1

Zuordnung der Wählergruppen für die Abschätzung des Standardfehlers nach dem Binomialansatz in Abb. 1

Gruppe	k	Gruppenbezeichnung
A	27	Stimmanteil einer Partei nach Altersgruppen und Geschlecht
B	40	Stimmanteil einer Partei für Männer, Frauen sowie Männer und Frauen zusammen
C	33	Wahlbeteiligung nach Altersgruppen und Geschlecht
D	56	Wahlbeteiligung für Männer, Frauen sowie Männer und Frauen zusammen
E	60	Anteil der ungültigen Stimmen nach Altersgruppen und Geschlecht
F	150	Anteil der ungültigen Stimmen für Männer und Frauen sowie Männer und Frauen zusammen

Ablesen des Standardfehlers für Anteilswerte.

Aus der Näherungsformel für die Varianz ergibt sich durch Ziehen der Quadratwurzel der einfache Standardfehler:

$$s_p = \frac{p(1-p)}{k \cdot n}$$

Dieser Zusammenhang wurde grafisch in Abbildung 1 für die 6 Wähler-Gruppen A bis F dargestellt¹⁾. Die Abbildung 1 ermöglicht somit eine direkte Ablesung des Standardfehlers für jeden beliebigen Anteilswert einer der 6 Wähler-Gruppen.

1. Beispiel: Der Anteil für die CDU und CSU-Stimmen bei den männlichen Wählern von 60 und mehr Jahren im Bundesgebiet beträgt 48,6 %. Es soll der Standardfehler für diesen Anteilswert abgelesen werden. Es handelt sich um die Wählergruppe A "Stimmanteil einer Partei nach Altersgruppe und Geschlecht". Man sucht zunächst auf der waagerechten Achse in Abb. 1 den Anteilswert 48,6 % auf und geht dann senkrecht nach oben bis zum Schnittpunkt mit der Geraden A. Auf der senkrechten Achse liest man direkt auf der Skala für das Bundesgebiet ($n = 2\,700$) den Standardfehler ab, der in diesem Fall den Wert 0,18 % hat. Dies bedeutet, daß der wirkliche Stimmanteil mit einer Sicherheit von ca. 68 % (Irrtumswahrscheinlichkeit ca. 32 %) im

1) Durch eine Transformation der Skala für die Anteilswerte p konnte erreicht werden, daß s_p als Gerade darstellbar ist.

Bereich zwischen 48,4 % und 48,8 % liegt (einfacher Standardfehler um den beobachteten Wert). Mit dem zweifachen Standardfehler um den Beobachtungswert, also 48,2 % und 49,0 % hat man einen Bereich, in dem der wahre Wert mit einer Sicherheit von 95 % (Irrtumswahrscheinlichkeit 5 %) liegt.

Da man unterstellen kann, daß die für das Bundesgebiet insgesamt durchgeführte Fehlerrechnung sich auch näherungsweise auf die Länder übertragen läßt, kann die Näherungsformel für den Standardfehler durch Abänderung des Stichprobenumfangs auf die Anzahl der Stichprobenbezirke in den Bundesländern für die Schätzung der Standardfehler der Länderergebnisse angewandt werden.

In der Abbildung 1 gelten am linken bzw. rechten Rand näherungsweise folgende Skalen für die Ablesung der Standardfehler von Länderergebnissen:

Skala	Land
n = 600	Nordrhein-Westfalen
n = 400	Bayern
n = 200	Niedersachsen, Rheinland-Pfalz (nur für Stimmabgabe), Sachsen Baden-Württemberg, Berlin
n = 150	Hessen, Sachsen-Anhalt, Thüringen
n = 125	Schleswig-Holstein, Mecklenburg- Vorpommern, Brandenburg
n = 75	Rheinland-Pfalz
n = 50	Saarland
n = 25	Bremen, Hamburg

Standardfehler für die Differenz von zwei Anteilswerten aus verschiedenen Gruppen von Wahlbezirken:

wenn die beiden Anteilswerte, deren Differenz zu beurteilen ist, aus zwei verschiedenen Gruppen von Wahlbezirken stammen, so ist die Varianz der Differenz gleich der Summe der Varianzen der beiden Anteilswerte; der Standardfehler der Differenz ist gleich der Quadratwurzel aus der Summe der Varianzen der beiden Anteilswerte:

$$s_{p_1-p_2} = \sqrt{s_{p_1}^2 + s_{p_2}^2}$$

$s_{p_1-p_2}$ Standardfehler der Differenz der Anteile p_1 und p_2

s_{p_1} Standardfehler des Anteils p_1

s_{p_2} Standardfehler des Anteils p_2

Mit Hilfe der Abbildung 2 kann der nach dieser Formel zu berechnende Standardfehler für die Differenz unmittelbar abgelesen werden.

2. Beispiel: Es ist festzustellen, ob der Anteil der SPD-Wähler unter den weniger als 25 Jahre alten Frauen in Nordrhein-Westfalen sich wesentlich von dem in Bayern unterscheidet:

Anteil in Nordrhein-Westfalen: 44,4 %
(Standardfehler $s_{p_1} = 0,39 \%$)

Anteil in Bayern: 28,6 %
(Standardfehler $s_{p_2} = 0,44 \%$)

Der Standardfehler für die Differenz

$$s_{p_1-p_2} = \sqrt{s_{p_1}^2 + s_{p_2}^2} = 0,59 \%$$

kann auch unmittelbar aus der Abbildung 2 abgelesen werden. Wir suchen in Abb. 2 auf der waagerechten Achse den Punkt $s_{p_1} = 0,39$ auf und gehen senkrecht nach oben bis zu dem Schnittpunkt mit der Geraden für den Wert $s_{p_2} = 0,44$. Auf dem durch diesen Schnittpunkt bestimmten Kreisbogen gehen wir wieder auf die waagerechte Achse zurück und lesen dort den Wert für die Standardabweichung der Differenz ab.

Im 2. Beispiel beträgt die Differenz 15,8 %
 $s_{p_1-p_2} = 0,6 \%$.

Ein Unterschied von 0,6 % : 2 = 1,2 % (doppelter Standardfehler) ist aber bereits mit 5 % Irrtumswahrscheinlichkeit signifikant.

Standardfehler für die Differenz von zwei Anteilswerten aus der gleichen Gruppe von Wahlbezirken:

In diesem Fall, da die beiden Anteilswerte nicht aus zwei voneinander unabhängigen Gruppen von Wahlbezirken ermittelt wurden, ist die exakte Fehlerformel für die Differenz erheblich komplizierter und die genaue Berechnung des Standardfehlers für jeden denkbaren Vergleich praktisch zu aufwendig:

$$s_{p_1-p_2} = \sqrt{s_{p_1}^2 + s_{p_2}^2 - 2 \cdot s_{p_1, p_2}}$$

$s_{p_1-p_2}$, s_{p_1} , s_{p_2} : siehe weiter oben.

Für die Schätzung der Kovarianz s_{p_1, p_2} von zwei Anteilswerten p_1 und p_2 kann nicht wie für die Varianzen $s_{p_1}^2$ und $s_{p_2}^2$ ein vereinfachtes Verfahren angegeben werden: Es müßte für jeden Vergleich gesondert die Kovarianz aus dem Ausgangsmaterial geschätzt werden. Als grobe

Schätzung genügt es, die Kovarianz $s_{p_1, p_2} = 0$ zu setzen. In der Mehrzahl der interessierenden Vergleiche von zwei Anteilswerten in derselben Gruppe von Wahlbezirken ist damit eine Abschätzung nach oben gegeben, da häufig Anteilswerte z.B. einer Partei von zwei verschiedenen Wählergruppen nach Alter und Geschlecht verglichen werden, wobei in derselben Gruppe von Wahlbezirken dann solche Anteile meistens positiv korreliert sind. Positiv korreliert bedeutet, daß in einem Wahlbezirk hohen Anteilen einer Partei in einer Wählergruppe meist hohe Anteile in einer anderen gegenüberstehen und entsprechend niedrigen Anteilen in der einen Gruppe niedrige in der anderen. Dies ist gleichbedeutend damit, daß s_{p_1, p_2} positiv ist und in der Formel für $s_{p_1 - p_2}$ einen Abzug von der Summe $s_{p_1}^2 + s_{p_2}^2$ bewirkt. Nach früheren Auswertungen beträgt die durchschnittliche Reduzierung des Fehlers bei solchen Vergleichen gegenüber

$$s_{p_1 - p_2} = \sqrt{s_{p_1}^2 + s_{p_2}^2}$$

ca. 20 % bis 40 %.¹⁾

- 1) In Fällen sehr großer positiver Korrelation kann der Fehler bis auf den Betrag der Differenz von s_{p_1} und s_{p_2} , $|s_{p_1} - s_{p_2}|$, sinken; in Fällen sehr großer negativer Korrelation aber bis auf die Summe von s_{p_1} und s_{p_2} steigen. Die Summe $s_{p_1} + s_{p_2}$ wäre also für alle denkbaren Vergleiche eine Obergrenze.

3. Beispiel: Es soll der Standardfehler der Differenz zwischen dem SPD-Anteil der unter 25jährigen weiblichen Wähler im Bundesgebiet (36,2 %) und dem entsprechenden Anteil der gleichaltrigen männlichen Wähler im Bundesgebiet (32,8 %) bestimmt werden. Wir lesen zunächst die Standardfehler für die beiden Wählergruppen auf der Geraden A in Abbildung 1 ab: Für den Anteil $p_1 = 36,2$ % den Standardfehler $s_1 = 0,18$ und für den Anteil $p_2 = 32,8$ % den Standardfehler $s_2 = 0,17$. Der Standardfehler für die Differenz wird sodann aus der Abb. 2 abgelesen.

Es ergibt sich der Wert $s_{p_1 - p_2} = 0,25$ %, der unter der Annahme von $s_{p_1, p_2} = 0$ der einfache Standardfehler der Differenz ist.

Da man nicht damit rechnen muß, daß die beiden Anteile negativ korreliert sind, d.h. $s_{p_1, p_2} < 0$, und da der Bereich des doppelten Standardfehlers bei $s_{p_1, p_2} = 0$ um die Differenz $p_1 - p_2 = 3,4$ %, nämlich von 2,9 % bis 3,9 %, den Wert 0 % nicht enthält, kann man schließen, daß die wirklichen SPD-Anteile dieser beiden Wählergruppen voneinander signifikant abweichen.

GRAPHISCHE ERMITTLUNG DES STANDARDFEHLERS
FÜR DIE DIFFERENZ VON ANTEILSWERTEN AUS UNABHÄNGIGEN UNTERSTICHPROBEN

$$(s = \sqrt{s_1^2 + s_2^2})$$

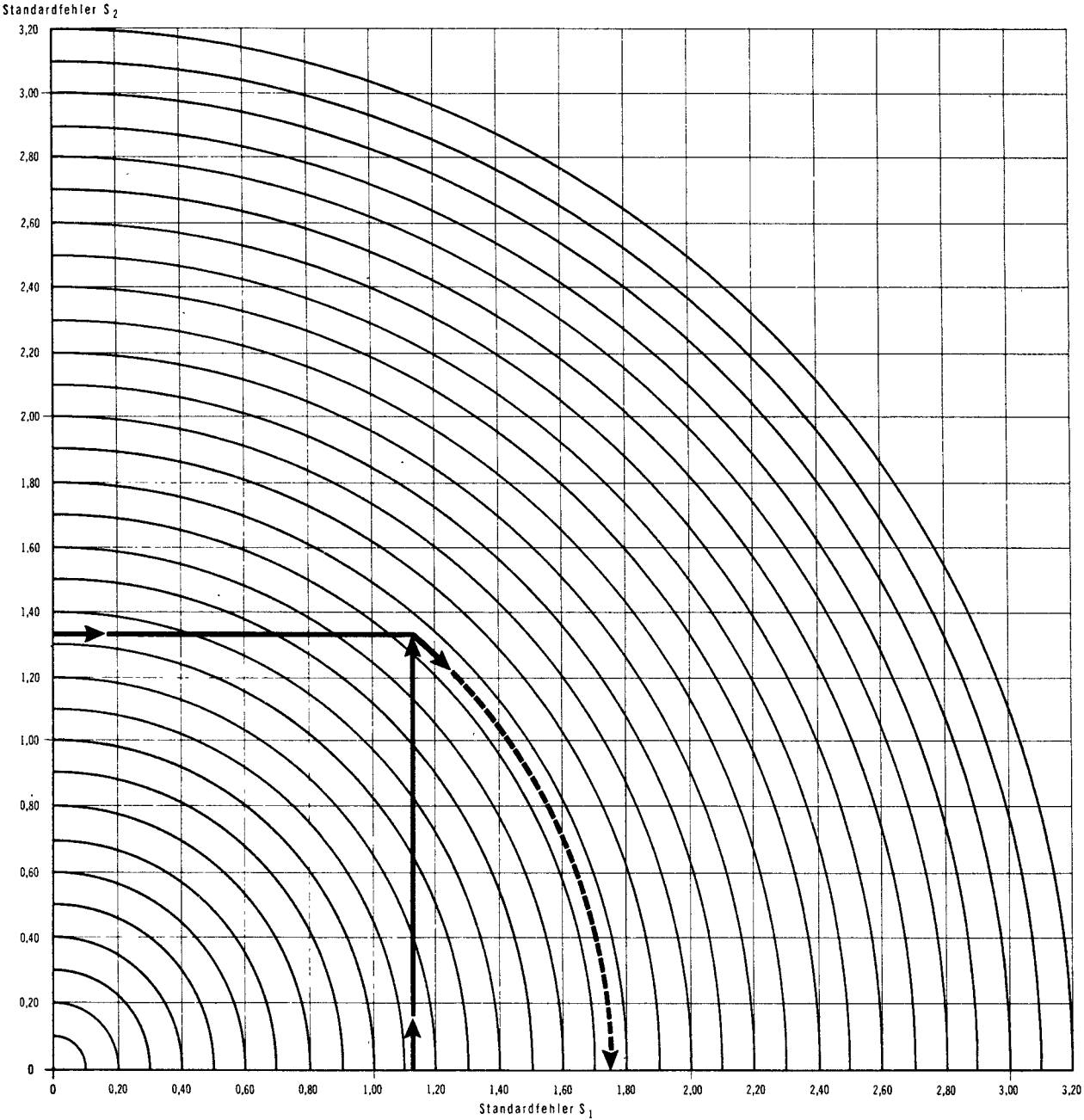

$$\text{Standardfehler } s = \sqrt{s_1^2 + s_2^2}$$

Fachserie 1:

Bevölkerung und Erwerbstätigkeit

Reihe 1: Gebiet und Bevölkerung

Die vierteljährlichen Berichte (z T mit langen Reihen) enthalten aktuelle Angaben über die Eheschließungen, Geborenen und Gestorbenen. Ferner werden die Wanderungen der Deutschen und Ausländer zwischen den Bundesländern und über die Grenzen des Bundesgebietes sowie fortgeschriebene Einwohnerzahlen (Bevölkerungsbilanz) nach Bundesländern dargestellt.

Im jährlichen Bericht (z T mit langen Reihen und kreisweiser Gliederung) werden detaillierte Ergebnisse über die Bevölkerungsentwicklung veröffentlicht. Nachgewiesen sind u a Grund- und Verhältniszahlen über Eheschließungen und Ehelösungen, Geburten, Gestorbene und Wanderungen. Dabei wird nach einer Vielzahl von Merkmalen, wie Geschlecht, Alter, Familienstand und Staatsangehörigkeit differenziert. Ehelösungen werden nach Art des Urteils, nach Scheidungsgründen, Ehedauer, Kinderzahl und Religionszugehörigkeit der Ehegatten aufgeschlüsselt. Die Gesamtwanderung ist nach Wanderungen über die Grenzen des Bundesgebietes und nach der Binnenwanderung untergliedert. Außerdem werden Modellrechnungen der Bevölkerung gebracht. Zu Vergleichszwecken enthält der Bericht bevölkerungsstatistische Zahlen für das Ausland. Nachgewiesen sind u a Grund- und Verhältniszahlen über Eheschließungen, Ehelösungen, Geborene und Gestorbene. Darüber hinaus ist auch die Entwicklung der Bevölkerung sowie ihre Zusammensetzung nach Alter und Familienstand dargestellt.

1.S: Sonderbeiträge (unregelmäßige Folge)

Als 1 S 2 liegt die Allgemeine Sterbetafel 1972 für die Bundesrepublik Deutschland mit ausführlichen Erläuterungen der Berechnungsmethode und der Ergebnisse vor.

Reihe 2: Ausländer

Die Ausländer im Bundesgebiet werden jährlich nach Staatsangehörigkeit, Alter, Familienstand, Geschlecht und Aufenthaltsdauer nachgewiesen. Regional wird nach Bundesländern und z T nach kreisfreien Städten und Landkreisen differenziert.

Reihe 3: Haushalte und Familien

In jährlicher Folge bringt diese Reihe eine Fülle von Angaben aus dem Mikrozensus über Haushalte und Familien. Sie vermitteln – z T in länderspezifischer Gliederung – wichtige Strukturdaten über Größe und Zusammensetzung der Familien sowie über die soziale und wirtschaftliche Situation der Haushalte.

Reihe 4: Erwerbstätigkeit

4.1: Struktur der Erwerbsbevölkerung

4.1.1: Stand und Entwicklung der Erwerbstätigkeit

Diese Jahresreihe enthält Ergebnisse des Mikrozensus und informiert über nahezu alle wichtigen Aspekte des Erwerbslebens. Die Erwerbstätigen, Erwerbspersonen und Erwerbslosen werden u a in Bezug zur Bevölkerung gesetzt und nach persönlichen und wirtschaftlichen Merkmalen aufgeschlüsselt. Regional wird z T nach Regierungsbezirken untergliedert. Internationale Übersichten informieren über die Bevölkerung des Auslandes nach der Erwerbstätigkeit, Erwerbspersonen nach der Stellung im Beruf, Wirtschaftsabteilungen und nach Altersgruppen sowie altersspezifische Erwerbsquoten.

4.1.2: Beruf, Ausbildung und Arbeitsbedingungen der Erwerbstätigen

Diese Reihe erscheint in zweijährlicher Folge und weist Ergebnisse vorwiegend aus dem variablen Teil des Mikrozensus nach. U a werden Ergebnisse über den Bildungs- und Ausbildungsabschluß der Bevölkerung, über die Zusammenhänge zwischen Erwerbstätigkeit und Ausbildung bzw. zwischen Beruf und Ausbildung sowie über Arbeitsbedingungen und Pendler gebracht. Teilweise werden diese Angaben auch für Gebietseinheiten des Bundesraumordnungsprogramms nachgewiesen.

4.2: Sozialversicherungspflichtig Beschäftigte

4.2.1: Struktur der Arbeitnehmer

Vierteljährlich erscheinen in dieser Reihe Ergebnisse über die sozialversicherungspflichtig beschäftigten Arbeitnehmer (einschl. Ausländer) in tiefer wirtschaftlicher und regionaler Gliederung (bis zur Ebene der Regierungsbezirke). Zusätzlich erscheint jährlich ein Bericht mit ausführlichen Ergebnissen – jeweils mit dem Stichtag 30. Juni – zur Struktur dieser Personengruppe. Hierzu zählen insbesondere demographische und erwerbsstatistische Merkmale wie berufliche Tätigkeit, beruflicher Ausbildungsabschluß und Stellung im Beruf.

4.2.2: Entgelte und Beschäftigungsdauer der Arbeitnehmer

In jährlicher Folge werden in dieser Reihe Ergebnisse der sozialversicherungspflichtig beschäftigten Arbeitnehmer nach dem Bruttoarbeitsentgelt, der Beschäftigungsdauer und weiteren sozialen Merkmalen, wie z B Alter, Geschlecht, Ausbildung, Wirtschaftszweig und Beruf dargestellt.

4.3: Erwerbstätigkeit und Arbeitsmarkt

In dieser Reihe werden monatlich die wichtigsten kurzfristigen Daten über Erwerbstätigkeit und Arbeitsmarkt dargestellt, wie z B die Anzahl der Erwerbstätigen, die der Beschäftigten in ausgewählten Wirtschaftszweigen sowie der Arbeitslosen und offenen Stellen.

Ergebnisse von Einzelveröffentlichungen

Die Ergebnisse der Bundestagswahlen sowie der Wahl der Abgeordneten des Europäischen Parlaments erscheinen in folgender Gliederung:

Wahlen zum Deutschen Bundestag

Heft 1: Ergebnisse und Vergleichszahlen früherer Bundestags-, Europa- und Landtagswahlen sowie Strukturdaten für die kreisfreien Städte und Landkreise; Heft 2: Vorläufige Ergebnisse nach Wahlkreisen; Heft 3: Endgültige Ergebnisse nach Wahlkreisen; Heft 4: Wahlbeteiligung und Stimmabgabe der Männer und Frauen nach dem Alter; Heft 5: Textliche Auswertung der Wahlergebnisse, Sonderheft: Die Wahlbewerber für die Wahl zum Deutschen Bundestag.

Wahl der Abgeordneten des Europäischen Parlaments aus der Bundesrepublik Deutschland

Heft 1: Ergebnisse und Vergleichszahlen früherer Europa-, Bundestags- und Landtagswahlen sowie Strukturdaten für die kreisfreien Städte und Landkreise; Heft 2: Vorläufige Ergebnisse nach kreisfreien Städten und Landkreisen; Heft 3: Endgültige Ergebnisse nach kreisfreien Städten und Landkreisen; Heft 4: Wahlbeteiligung und Stimmabgabe der Männer und Frauen nach dem Alter; Heft 5: Textliche Auswertung der Wahlergebnisse, Sonderheft: Die Wahlbewerber für die Wahl zum Europäischen Parlament aus der Bundesrepublik Deutschland.

Sonderheft

40 Jahre Wahlen in der Bundesrepublik Deutschland

Dieses Heft enthält die Ergebnisse der Bundestagswahlen seit 1949, der Landtagswahlen seit 1946 und der Europawahlen seit 1979 nach Ländern. Außerdem beinhaltet es Daten über Wahlbeteiligung und Stimmabgabe nach Alter und Geschlecht.

Volkszählung vom 25. Mai 1987

Die Ergebnisse der Volks- und Berufszählung vom 25. Mai 1987 werden in mehreren thematisch gegliederten Heften veröffentlicht. Eine Titelliste steht auf Anforderung zur Verfügung.

Systematiken

Systematik der Wirtschaftszweige mit Erläuterungen, Ausgabe 1979.

Ämtliches Gemeindeverzeichnis für die Bundesrepublik Deutschland, Ausgabe 1987.

Ämtliche Schlüsselnummern und Bevölkerungsdaten der Gemeinden und Verwaltungsbezirke in der Bundesrepublik Deutschland.

Staatsangehörigkeits- und Gebietsschlüssel – Alphabetisches und systematisches Verzeichnis –

Klassifizierung der Berufe (Systematisches und alphabetisches Verzeichnis der Berufsbezeichnungen).



STATISTISCHES BUNDESAMT
GUSTAV-STRESEMANN-RING 11
6200 WIESBADEN 1

Veröffentlichungen und Prospekte sind durch den Verlag METZLER-POESCHEL, Verlagsauslieferung Hermann Leins, Postfach 11 52, 7408 Kusterdingen, erhältlich.

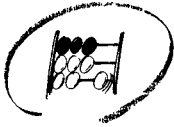

Statistisches Bundesamt

Die Grundlagen wirtschaftlicher Entscheidungen

Monat für Monat ein
Gesamtbild der aktuellen
wirtschaftlichen Lage,
präsentiert auf einen
Blick: die wichtigsten
Konjunkturindikatoren
übersichtlich in Tabellen,
Grafiken und Texten.

- **Monatlich**
- **ca. 65 Seiten**
- **DIN A4**
- **Einzelpreis DM 15,20**
- **Einführungspreis
DM 152,00/Jahr**
- **Bestell-Nr. 10 10 610**

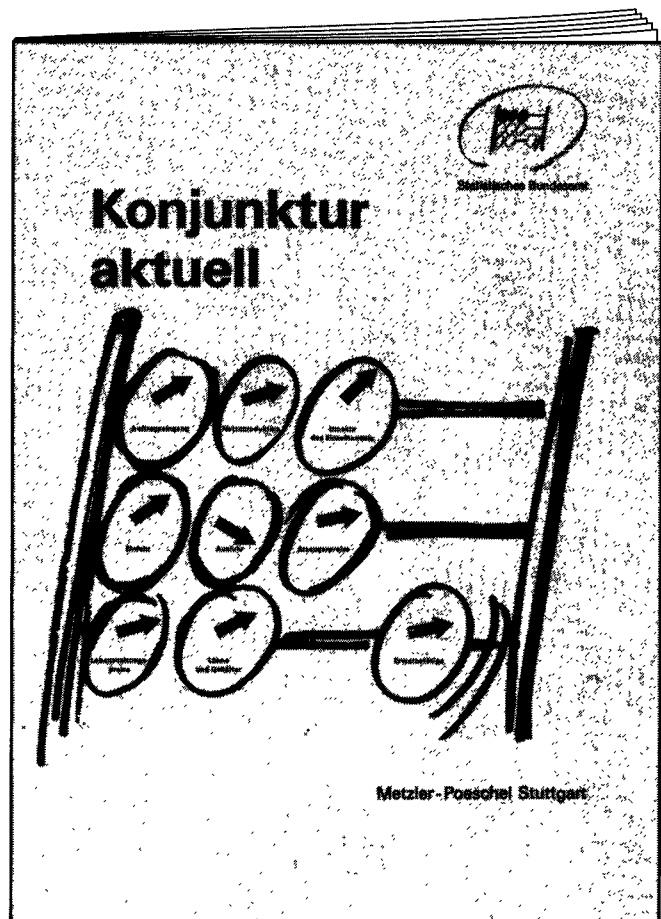

**METZLER
POESCHEL**