

Statistisches Bundesamt

Bevölkerung und Erwerbstätigkeit

Wahl zum 12. Deutschen Bundestag
am 2. Dezember 1990

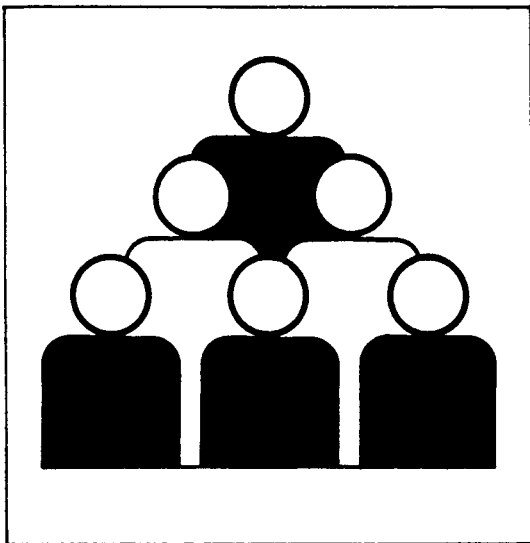

Fachserie **1**

Heft 2

Vorläufige Ergebnisse nach Wahlkreisen

Statist. Bundesamt - Bibliothek



11-13401

Metzler - Poeschel Stuttgart

Herausgeber:
Statistisches Bundesamt
Gustav-Stresemann-Ring 11
6200 Wiesbaden 1

Verlag:
Metzler-Poeschel Stuttgart

Verlagsauslieferung:
Hermann Leins GmbH & Co.
Verlags-KG
Holzwiesenstr. 2
7408 Kusterdingen
Telefon: 07071/3 30 46
Telex: 7 262 891 mepo d
Telefax: 07071/3 36 53

Erscheinungsfolge: vierjährlich
Erschienen im Dezember 1990
Preis: DM 18,70
Bestellnummer: 2012402-90900

Nachdruck - auch auszugsweise - nur mit Quellenangabe
unter Einsendung eines Belegexemplares gestattet.

Inhalt

Seite

Vorbemerkung	5
1 Vorläufige Wahlbeteiligung und Verteilung der gültigen Stimmen 1990 und 1987 nach Ländern	
1.1 Erststimmen.....	8
1.2 Zweitstimmen	12
2 Wahlbeteiligung und Stimmabgabe bei den Bundestagswahlen 1990 und 1987 nach Wahlkreisen	
Schleswig-Holstein (1 - 11)	16
Hamburg (12 - 18)	16
Niedersachsen (19 - 49)	20
Bremen (50 - 52)	28
Nordrhein-Westfalen (53 - 123)	28
Hessen (124 - 145)	44
Rheinland-Pfalz (146 - 161)	52
Baden-Württemberg (162 - 198)	56
Bayern (199 - 243)	64
Saarland (244 - 248)	76
Berlin (249 - 261)	76
Mecklenburg-Vorpommern (262 - 270)	80
Brandenburg (271 - 282)	84
Sachsen-Anhalt (283 - 295)	84
Thüringen (296 - 307)	88
Sachsen (308 - 328)	92
3 Vorläufige Sitzverteilung nach Ländern	100

4	Verzeichnis der vorläufig gewählten Wahlkreisbewerber	101
5	Verzeichnis der vorläufig gewählten Landeslistenbewerber	109
6	Alphabetisches Verzeichnis der vorläufig gewählten Bewerber	121

Anhang

Vorläufiges Ergebnis in den Wahlkreisen

1 - 248	135
1 - 256	136
257 - 328	137
262 - 328	138

Schaubilder

Vorbemerkung

Dieses Heft enthält die vorläufigen Ergebnisse der Wahl zum 12. Deutschen Bundestag auf Grund der Schnellmeldungen gemäß § 71 der Bundeswahlordnung. Die endgültigen Ergebnisse werden in etwa drei Wochen in Heft 3 dieser Fachserie veröffentlicht. Eine ausführliche Darstellung und Auswertung der Ergebnisse der Wahl zum 12. Deutschen Bundestag erfolgt in den Heften 4 und 5.

Tabellen 1.1 und 1.2 enthalten die Zahlen der Wahlberechtigten, der Wähler, der ungültigen Erst- bzw. Zweitstimmen sowie der gültigen Erst- bzw. Zweitstimmen der Parteien 1990 und 1987 nach Ländern. Die Tabelle 2 weist diese Angaben für die 328 Wahlkreise (Erst- und Zweitstimmen) aus. Als Vergleichszahlen sind in der Zeile "1987" für die Wahlkreise 1 - 248 die Ergebnisse der Bundestagswahl 1987, für die Wahlkreise 249 - 256 die Ergebnisse der Wahl zum Berliner Abgeordnetenhaus 1989, für die Wahlkreise 257 - 328 die Ergebnisse der Volkskammerwahl 1990 gegenübergestellt. Außerdem ist in einer besonderen Spalte die Parteizugehörigkeit des mit den Erststimmen gewählten Wahlbewerbers ausgewiesen. Die Stimmen für die CDU und für die nur in Bayern auftretende CSU sind dabei in derselben Spalte dargestellt. Die für die Bundestagswahl 1987 ausgewiesenen Ergebnisse in den Wahlkreisen 92/96 und 227 bis 232, die Ergebnisse der Wahl zum Berliner Abgeordnetenhaus 1989 sowie die Ergebnisse der Volkskammerwahl 1990 sind auf die Wahlkreisabgrenzung 1990 umgerechnet worden. Die Tabelle 3 bringt die Sitzverteilung. In den Tabellen 4 und 5 sind die vorläufig gewählten Wahlkreisbewerber und Landeslistenbewerber aufgeführt und die Tabelle 6 enthält ein alphabetisches Verzeichnis der vorläufigen Gewählten insgesamt.

Es wird ausdrücklich darauf hingewiesen, daß es sich lediglich um die vorläufig Gewählten handelt. Nach Feststellung des endgültigen Wahlergebnisses können sich daher Änderungen ergeben.

Folgende Parteien, Listenvereinigungen und Wählergruppen bzw. Einzelbewerber nehmen an der Bundestagswahl 1990 teil:

Parteien

BP	Bayernpartei
DDD	Bund der Deutschen Demokraten
BSA	Bund Sozialistischer Arbeiter, deutsche Sektion der Vierten Internationale
CDU	Christlich Demokratische Union Deutschlands
CSU	Christlich-Soziale Union in Bayern e.V.
LIGA	CHRISTLICHE LIGA Die Partei für das Leben
CM	CHRISTLICHE MITTE
ÖKO-UNION	DEUTSCHE SOLIDARITÄT, Union für Umwelt- und Lebensschutz
DSU	Deutsche Soziale Union
DIE GRAUEN	DIE GRAUEN Initiiert vom Senioren-Schutz-Bund "Graue Panther" e.V. ("SSB-GP")
GRÜNE	DIE GRÜNEN
GRÜNE/AL	Die Grünen/Alternative Liste für Demokratie und Umweltschutz ¹⁾
GRÜNE/GAL	DIE GRÜNEN/Grün-Alternative Liste ²⁾
Mündige Bürger	Die Mündigen Bürger
REP	DIE REPUBLIKANER
EFP	Europäische Föderalistische Partei - Europa Partei
FRAUEN	FRAUENPARTEI
F.D.P.	Freie Demokratische Partei

FDP/DVP	Freie Demokratische Partei/Demokratische Volkspartei ³⁾
FDP/DPS	Freie Demokratische Partei/Demokratische Partei Saar ⁴⁾
KPD	Kommunistische Partei Deutschlands
NPD	Nationaldemokratische Partei Deutschlands
ÖDP	Ökologisch-Demokratische Partei
PDS	Partei des Demokratischen Sozialismus
PDS Linke Liste	Partei des Demokratischen Sozialismus Landesverband Niedersachsen Linke Liste ⁵⁾
PDS/Linke Liste	Partei des Demokratischen Sozialismus Landesverband Saarland/Linke Liste ⁶⁾
PDS/Linke Liste	Partei des Demokratischen Sozialismus/Linke Liste ⁷⁾
Patrioten	Patrioten für Deutschland
SPD	Sozialdemokratische Partei Deutschlands
SpAD	Spartakist-Arbeiterpartei Deutschlands Sektion der Internationalen Kommunistischen Liga (Vierte Internationalisten)
VAA	Vereinigung der Arbeitskreise für Arbeitnehmerpolitik und Demokratie

- 1) Landesverband Berlin der GRÜNE
- 2) Landesverband Hamburg der GRÜNE
- 3) Landesverband Baden-Württemberg der F.D.P.
- 4) Landesverband Saarland der F.D.P.
- 5) Landesverband Niedersachsen der PDS
- 6) Landesverband Saarland der PDS
- 7) Landesverbände der PDS außer Niedersachsen und Saarland

Listenvereinigungen

B90/Gr Listenvereinigung Bündnis 90/Grüne-BürgerInnenbewegungen (B90/Gr), bestehend aus den Parteien bzw. anderen politischen Vereinigungen DEMOKRATIE JETZT (DJ), Initiative Frieden und Menschenrechte (IFM), NEUES FORUM (NF), Unabhängiger Frauenverband (UFV), Die Grünen (Grüne).

Kreiswahlvorschläge von Wählergruppen und Einzelbewerbern

Der Springende Punkt (Wahlkreise 7, 16, 50, 95, 107, 162, 163, 168, 185, 187, 190, 193, 194, 196, 222, 228, 230, 231, 238)

Focke Hofmann (Hofmann, Wahlkreis 21)

Unparteiisch (Clasen, Wahlkreis 26)

Jopp (Wahlkreis 29)

Bergmann (Wahlkreis 45)

Lissy (Wahlkreis 49)

Mensch (Schumacher, Wahlkreis 54)

PRO VOLKSENTSCHEID (Schöbel, Wahlkreis 58)

Humanisten ins Parlament HP (Wahlkreise 74, 75)

Dr. Schmidt (Wahlkreis 103)

Überparteilich Verbandsfrei Unabhängig (Schopp, Wahlkreis 153)

Parteilose Demokraten in den Bundestag (Schlarp, Wahlkreis 162)

Nießner (Wahlkreis 175)

Froböse (Wahlkreis 175)

Wählerinitiative Joseph (Joseph, Wahlkreis 187)

Partner Palmer (Palmer, Wahlkreis 193)

AKTION LÖWENZAHN (Guter, Wahlkreis 197)
 Fußballreform (Baumgärtel, Wahlkreis 201)
 PARTEIFREI (Graf, Wahlkreis 215)
 JUNGE UNABHÄNGIGE BÜRGER-LISTE JUBL (Wachta, Wahlkreis 218)
 Lebendiges Gewissen (Dosch, Wahlkreis 236)
 MEHR EHRLICHE POLITIK (Gehrke, Wahlkreis 241)
 Stalinismus-Faschismus Sterben (Brückner, Wahlkreis 253)
 Richter (Wahlkreis 279)
 Bräuer (Wahlkreis 286)
 Usbek (Wahlkreis 286)
 BI Welsleben (Hilbich, Wahlkreis 287)
 U.SCHL. (Schlegel, Wahlkreis 298)
 Konservative (Siegerist, Wahlkreis 310)
 Heine (Wahlkreis 314)
 Chemnitz wird leben (Wahlkreise 323, 324)

Abkürzungen

SH = Schleswig-Holstein
 HH = Hamburg
 NI = Niedersachsen
 HB = Bremen
 NW = Nordrhein-Westfalen
 HE = Hessen
 RP = Rheinland-Pfalz
 BW = Baden-Württemberg
 BY = Bayern
 SL = Saarland
 BE = Berlin
 MV = Mecklenburg-Vorpommern
 LB = Brandenburg
 LSA = Sachsen-Anhalt
 TH = Thüringen
 LS = Sachsen

MdB = Mitglied des Deutschen Bundestages
 MdL = Mitglied des Landtages
 MdEP = Mitglied des Europäischen Parlaments
 WGr = Wählergruppe
 WKR = Wahlkreis
 LL = Landesliste
 Insg. = Insgesamt
 KW = Kennwort
 PL = Platz auf der Landesliste
 AZ = Anzahl
 VH = vom Hundert

Zeichenerklärung

x = Fragestellung trifft nicht zu
 - = nichts vorhanden

Gegenstand der Nachweisung	Ein- heit	Jahr	Bundes- gebiet	Schles- wig- Holstein	Hamburg	Nieder- sachsen	Bremen	Nord- rhein- Westfalen	Hessen	Rhein- land Pfalz	Baden- Würt- temberg
Wahlberechtigte	AZ AZ	1990 1987	60373753 -	2087518 2039338	1263022 1258320	5748239 5628104	522674 521646	13098887 12827646	4297609 4179951	2931522 2874920	7120600 6830771
Wähler	AZ AZ	1990 1987	46996733 -	1640265 1720817	988979 1044370	4640324 4782941	400458 431635	10312348 10956596	3483095 3582159	2397173 2493602	5515834 5676772
Wahlbeteiligung	VH VH	1990 1987	77,8 -	78,6 84,4	78,3 83,0	80,7 85,0	76,6 82,7	78,7 85,4	81,0 85,7	81,8 86,7	77,5 83,1
Ungültige	AZ AZ VH VH	1990 1987 1990 1987	734029 - 1,6 -	18550 19100 1,1 1,1	9931 8199 1,0 0,8	46842 44850 1,0 0,9	4948 4060 1,2 0,9	124832 117530 1,2 1,1	54583 56082 1,6 1,6	45537 39756 1,9 1,6	94909 88456 1,7 1,6
Gültige	AZ AZ	1990 1987	46262704 -	1621715 1701717	979048 1036171	4593482 4738091	395510 427575	10187516 10839066	3428512 3526077	2351636 2453846	5420925 5588316
C D U	AZ AZ VH VH	1990 1987 1990 1987	17703593 - 38,3 -	747045 784199 46,1 46,1	381010 423372 38,9 40,9	2123078 2125996 46,2 44,9	127371 135600 32,2 31,7	4315284 4731211 42,4 43,6	1505230 1586410 43,9 45,0	1098980 1183078 48,7 48,2	2667551 2880622 49,2 51,5
S P D	AZ AZ VH VH	1990 1987 1990 1987	16275800 - 35,2 -	668194 731077 41,2 43,0	428956 458054 43,8 44,2	1871649 2056431 40,7 43,4	175248 211791 44,3 49,5	4399232 4871377 43,2 44,9	1391232 1467047 40,6 41,6	900878 966555 38,3 39,4	1644816 1781563 30,3 31,9
F.D.P.	AZ AZ VH VH	1990 1987 1990 1987	3594608 - 7,8 -	110477 72535 6,8 4,3	71616 49812 7,3 4,8	294456 208522 6,4 4,4	35829 19668 9,1 4,6	692106 441311 6,8 4,1	232294 160446 6,8 4,6	168212 118501 7,2 4,8	432534 339391 8,0 6,1
C S U	AZ AZ VH VH	1990 1987 1990 1987	3422186 - 7,4 -	- - - -	- - - -	- - - -	- - - -	- - - -	- - - -	- - - -	- - - -
GRÜNE	AZ AZ VH VH	1990 1987 1990 1987	2037121 - 4,4 -	66047 99606 4,1 5,9	60759 93096 6,2 9,0	222770 299636 4,8 6,3	37500 50166 9,5 11,7	523633 708622 5,1 6,5	197712 262386 3,8 7,4	114459 152770 4,9 6,2	368741 454969 6,8 8,1
P D S	AZ VH	1990 1990	1047954 2,3	- -	- -	- -	- -	- -	- -	- -	- -
D S U	AZ VH	1990 1990	131987 0,3	- -	- -	- -	- -	- -	- -	- -	- -
B90/Gr	AZ VH	1990 1990	551658 1,2	- -	- -	- -	- -	- -	- -	- -	- -
B P	AZ AZ VH VH	1990 1987 1990 1987	10825 - 0,0 -	- - - -	- - - -	- - - -	- - - -	- - - -	- - - -	- - - -	- - - -
D D D	AZ VH	1990 1990	537 0,0	- -	- -	- -	- -	- -	- -	- -	- -
B S A	AZ VH	1990 1990	214 0,0	- -	- -	- -	- -	40 0,0	- -	- -	- -
LIGA	AZ VH	1990 1990	8645 0,0	- -	- -	- -	- -	- -	- -	- -	721 0,0
C M	AZ VH	1990 1990	9834 0,0	163 0,0	1147 0,1	1465 0,0	- -	4056 0,0	964 0,0	1395 0,1	644 0,0
OKO-UNION	AZ AZ VH VH	1990 1987 1990 1987	1106 - 0,0 -	- - - -	- - - -	1106 754 0,0 0,0	- - - -	- - - -	- - - -	- - - -	- - - -
DIE GRAUEN	AZ VH	1990 1990	218833 0,5	3040 0,2	14803 1,5	18234 0,4	8516 2,2	68561 0,7	16421 0,5	5368 0,2	15077 0,3
Mündige	AZ AZ VH VH	1990 1987 1990 1987	66 - 0,0 -	- - - -	- - - -	- - - -	- - - -	- - - -	- - - -	- - - -	- 611 0,0 0,0
R E P	AZ VH	1990 1990	767550 1,7	19019 1,2	17278 1,8	34468 0,8	8776 2,2	109482 1,1	43908 1,3	38210 1,6	163463 3,0
E F P	AZ VH	1990 1990	266 0,0	- -	- -	- -	- -	- -	- -	- -	266 0,0

1) 1987: Ergebnisse der Volkskammerwahl 1990.

2) Erststimmen - 1990: Einzelbewerber bzw. Wählergruppen; 1987: Übrige Parteien und Einzelbewerber bzw. Wählergruppen.
Zweitstimmen - Übrige Parteien und politische Vereinigungen.

teilung der gültigen Stimmen nach Ländern

Erststimmen

Bayern	Saarland	Berlin	Mecklenburg -Vorpommern 1)	Brandenburg 1)	Sachsen- Anhalt 1)	Thüringen 1)	Sachsen 1)	Jahr	Ein- heit	Gegenstand der Nachweisung
8614857 8320069	848342 847217	2527197 -	1428211 1449383	1951073 1973272	2232520 2256003	2004932 2037349	3696550 3730550	1990 1987	AZ AZ	Wahlberechtigte
6416485 6796701	721726 739701	2049875 -	1014495 1346012	1444184 1845821	1615787 2107394	1531891 1924427	2823814 3491040	1990 1987	AZ AZ	Wähler
74,5 81,7	85,1 87,3	81,1 -	71,0 92,9	74,0 93,5	72,4 93,4	76,4 94,5	76,4 93,6	1990 1987	VH VH	Wahlbeteiligung
80701 90817 1,3 1,3	13214 13631 1,8 1,8	65711 3,2 -	29939 3,0 -	26242 1,8 -	30016 1,9 -	27406 1,8 -	60668 2,1 -	1990 1987 1990 1987	AZ AZ VH VH	Ungültige
6335784 6705884	708512 726070	1984164 -	984556 -	1417942 -	1585771 -	1504485 -	2763146 -	1990 1987	AZ AZ	Gültige
- - - -	275891 318039 38,9 43,8	803167 40,5 -	427845 43,5 -	520292 36,7 -	624442 39,4 -	690458 45,9 -	1395949 50,5 -	1990 1987 1990 1987	AZ AZ VH VH	C D U
1748346 1912139 27,6 28,5	366067 331819 51,7 45,7	654448 33,0 -	303704 30,8 -	485180 34,2 -	399088 25,2 -	334654 22,2 -	504108 18,2 -	1990 1987 1990 1987	AZ AZ VH VH	S P D
377250 322983 6,0 4,8	34273 27327 4,8 3,8	152928 7,7 -	100028 10,2 -	124847 8,8 -	279127 17,6 -	195617 13,0 -	293014 10,6 -	1990 1987 1990 1987	AZ AZ VH VH	F.D.P.
3422186 3859244 54,0 57,6	- - - -	- - - -	- - - -	- - - -	- - - -	- - - -	- - - -	1990 1987 1990 1987	AZ AZ VH VH	C S U
343333 491060 2,4 7,3	19185 37148 2,1 5,1	82982 4,2 -	- - -	- - -	- - -	- - -	- - -	1990 1987 1990 1987	AZ AZ VH VH	GRÜNE
185 0,0	- -	197592 10,0	138817 14,1	166992 11,8	158656 10,0	132784 8,8	252928 9,2	1990 1990	AZ VH	P D S
- -	- -	5200 0,3	- -	9217 0,7	15050 0,9	32116 2,1	70404 2,5	1990 1990	AZ VH	D S U
- -	- -	9981 0,5	6700 0,7	106814 7,5	105174 6,6	102621 6,8	220368 8,0	1990 1990	AZ VH	B90/Gr
10825 8024 0,2 0,1	- - - -	- - - -	- - - -	- - - -	- - - -	- - - -	- - - -	1990 1987 1990 1987	AZ AZ VH VH	B P
- -	- -	537 0,0	- -	- -	- -	- -	- -	1990 1990	AZ VH	D D D
- -	- -	- -	- -	- -	- -	- -	174 0,0	1990 1990	AZ VH	B S A
2759 0,0	- -	- -	- -	- -	- -	- -	5165 0,2	1990 1990	AZ VH	LIGA
- -	- -	- -	- -	- -	- -	- -	- -	1990 1990	AZ VH	C M
- -	- -	- -	- -	- -	- -	- -	- -	1990 1987 1990 1987	AZ AZ VH VH	ÖKO-UNION
23776 0,4	5798 0,8	19879 1,0	- -	- -	3302 0,2	6085 0,4	9973 0,4	1990 1990	AZ VH	DIE GRAUEN
- - -	- - -	66 0,0 -	- - -	- - -	- - -	- - -	- - -	1990 1987 1990 1987	AZ AZ VH VH	Mündige
277011 4,4	- -	50658 2,6	- -	- -	- -	2967 0,2	2310 0,1	1990 1990	AZ VH	R E P
- -	- -	- -	- -	- -	- -	- -	- -	1990 1990	AZ VH	E F P

Gegenstand der Nachweisung	Ein- heit	Jahr	Bundes- gebiet	Schles- wig- Holstein	Hamburg	Nieder- sachsen	Bremen	Nord- rhein- Westfalen	Hessen	Rhein- land Pfalz	Baden- Würt- temberg
FRAUEN	AZ	1990	1433	-	-	405	-	1028	-	-	-
	VH	1990	0,0	-	-	0,0	-	0,0	-	-	-
N P D	AZ	1990	190577	4516	2936	17664	1847	36499	29098	8103	37094
	AZ	1987	-	6203	1575	21605	2293	26935	21987	14013	47386
	VH	1990	0,4	0,3	0,3	0,4	0,5	0,4	0,8	0,3	0,7
	VH	1987	-	0,4	0,2	0,5	0,5	0,2	0,6	0,6	0,8
Ö D P	AZ	1990	243081	2748	-	4650	-	35511	11487	15404	67025
	AZ	1987	-	-	-	905	-	-	1739	3170	10457
	VH	1990	0,5	0,2	-	0,1	-	0,3	0,3	0,7	1,2
	VH	1987	-	-	-	0,0	-	-	0,0	0,1	0,2
Patrioten	AZ	1990	742	-	-	-	-	268	30	-	-
	AZ	1987	-	1433	1434	2772	185	5406	2596	2457	1617
	VH	1990	0,0	-	-	-	-	0,0	0,0	-	-
	VH	1987	-	0,1	0,1	0,1	0,0	0,0	0,1	0,1	0,0
S p A D	AZ	1990	124	-	124	-	-	-	-	-	-
	VH	1990	0,0	-	0,0	-	-	-	-	-	-
V A A	AZ	1990	689	-	-	-	-	77	136	-	72
	VH	1990	0,0	-	-	-	-	0,0	0,0	-	0,0
Übrige 2)	AZ	1990	43275	466	419	3537	423	1739	-	627	22921
	AZ	1987	-	6664	8828	21470	7872	54204	23466	13202	71700
	VH	1990	0,1	0,0	0,0	0,1	0,1	0,0	-	0,0	0,4
	VH	1987	-	0,4	0,9	0,5	1,8	0,5	0,7	0,5	1,3

1) 1987: Ergebnisse der Volkskammerwahl 1990.

2) Erststimmen - 1990: Einzelbewerber bzw. Wählergruppen; 1987: Übrige Parteien und Einzelbewerber bzw. Wählergruppen.
Zweitstimmen - Übrige Parteien und politische Vereinigungen.

teilung der gültigen Stimmen nach Ländern
Erststimmen

Bayern	Saarland	Berlin	Mecklenburg -Vorpommern 1)	Brandenburg 1)	Sachsen- Anhalt 1)	Thüringen 1)	Sachsen 1)	Jahr	Ein- heit	Gegenstand der Nachweisung
-	-	-	-	-	-	-	-	1990	AZ	FRAUEN
-	-	-	-	-	-	-	-	1990	VH	
21659	4593	2544	7462	4244	-	6873	5445	1990	AZ	N P D
34764	6119	-	-	-	-	-	-	1987	AZ	
0,3	0,6	0,1	0,8	0,3	-	0,5	0,2	1990	VH	
0,5	0,8	-	-	-	-	-	-	1987	VH	
99385	2705	4166	-	-	-	-	-	1990	AZ	Ö D P
22651	1843	-	-	-	-	-	-	1987	AZ	
1,6	0,4	0,2	-	-	-	-	-	1990	VH	
0,3	0,3	-	-	-	-	-	-	1987	VH	
444	-	-	-	-	-	-	-	1990	AZ	Patrioten
9236	216	-	-	-	-	-	-	1987	AZ	
0,0	-	-	-	-	-	-	-	1990	VH	
0,1	0,0	-	-	-	-	-	-	1987	VH	
-	-	-	-	-	-	-	-	1990	AZ	S p A D
-	-	-	-	-	-	-	-	1990	VH	
95	-	-	-	-	-	-	309	1990	AZ	V A A
0,0	-	-	-	-	-	-	0,0	1990	VH	
8530	-	16	-	356	932	310	2999	1990	AZ	Übrige 2)
45783	3559	-	-	-	-	-	-	1987	AZ	
0,1	-	0,0	-	0,0	0,1	0,0	0,1	1990	VH	
0,7	0,5	-	-	-	-	-	-	1987	VH	

Gegenstand der Nachweisung	Ein- heit	Jahr	Bundes- gebiet	Schles- wig- Holstein	Hamburg	Nieder- sachsen	Bremen	Nord- rhein- Westfalen	Hessen	Rhein- land Pfalz	Baden- Würt- temberg
Wahlberechtigte	AZ AZ	1990 1987	60373753 -	2087518 2039338	1263022 1258320	5748239 5628104	522674 521646	13098887 12827646	4297609 4179951	2931522 2874920	7120600 6830771
Wähler	AZ AZ	1990 1987	46996733 -	1640265 1720817	988979 1044370	4640324 4782941	400458 431635	10312348 10956596	3483095 3582159	2397173 2493602	5515834 5676772
Wahlbeteiligung	VH VH	1990 1987	77,8 -	78,6 84,4	78,3 83,0	80,7 85,0	76,6 82,7	78,7 85,4	81,0 85,7	81,8 86,7	77,5 83,1
Ungültige	AZ AZ VH VH	1990 1987 1990 1987	552675 - 1,2 -	15264 14610 0,9 0,8	8706 6259 0,9 0,6	36989 34796 0,8 0,7	4950 3452 1,2 0,8	104539 86504 1,0 0,8	41265 42350 1,2 1,2	33563 31626 1,4 1,3	76420 67799 1,4 1,2
Gültige	AZ AZ	1990 1987	46444058 -	1625001 1706207	980273 1038111	4603335 4748145	395508 428183	10207809 10870092	3441830 3539809	2363610 2461976	5439414 5608973
C D U	AZ AZ VH VH	1990 1987 1990 1987	17051128 - 36,7 -	706169 715746 43,5 41,9	359257 388517 36,6 37,4	2039608 1969967 44,3 41,5	122392 123745 30,9 28,9	4132437 4357794 40,5 40,1	1421998 1463043 41,3 41,3	1078755 1110633 45,6 45,1	2529299 2616971 46,5 46,7
S P D	AZ AZ VH VH	1990 1987 1990 1987	15539977 - 33,5 -	626150 679229 38,5 39,8	402192 427872 41,0 41,2	1765942 1967443 38,4 41,4	168173 198920 42,5 46,5	4196608 4693081 41,1 43,2	1307940 1370454 38,0 38,7	853148 912175 36,1 37,1	1583181 1643202 29,1 29,3
F.D.P.	AZ AZ VH VH	1990 1987 1990 1987	5123936 - 11,0 -	185637 160861 11,4 9,4	117269 99746 12,0 9,6	474602 419882 10,3 8,8	50520 37725 12,8 8,8	1118670 909141 11,0 8,4	373844 323594 10,9 9,1	245249 223350 10,4 9,1	667044 670924 12,3 12,0
C S U	AZ AZ VH VH	1990 1987 1990 1987	3301239 - 7,1 -	- - - -	- - - -	- - - -	- - - -	- - - -	- - - -	- - - -	- - - -
GRÜNE	AZ AZ VH VH	1990 1987 1990 1987	1788214 - 3,9 -	65058 136051 4,0 8,0	56928 114508 5,8 11,0	205446 353721 4,5 7,4	32760 62130 8,3 14,5	440462 813071 4,3 7,5	191946 334227 5,6 9,4	95589 183602 4,0 7,5	311651 559440 5,7 10,0
P D S	AZ AZ VH VH	1990 1987 1990 1987	1129290 - 2,4 -	5494 - 0,3 -	10338 - 1,1 -	14654 - 0,3 -	4176 - 1,1 -	28808 - 0,3 -	13010 - 0,4 -	4279 - 0,2 -	13778 - 0,3 -
D S U	AZ AZ VH VH	1990 1987 1990 1987	89340 - 0,2 -	- - - -	- - - -	- - - -	- - - -	- - - -	- - - -	- - - -	- - - -
B90/Gr	AZ AZ VH VH	1990 1987 1990 1987	558552 - 1,2 -	- - - -	- - - -	- - - -	- - - -	- - - -	- - - -	- - - -	- - - -
B P	AZ AZ VH VH	1990 1987 1990 1987	31442 - 0,1 -	- - - -	- - - -	- - - -	- - - -	- - - -	- - - -	- - - -	- - - -
D D D	AZ VH	1990 1990	1005 0,0	- -	- -	- -	- -	- -	- -	- -	- -
B S A	AZ VH	1990 1990	840 0,0	- -	- -	- -	- -	- -	- -	- -	- -
LIGA	AZ AZ VH VH	1990 1987 1990 1987	39709 - 0,1 -	- - - -	- - - -	- - - -	- - - -	- - - -	- - - -	- - - -	15067 - 0,3 -
C M	AZ VH	1990 1990	36767 0,1	- -	1078 0,1	4543 0,1	- -	11347 0,1	- -	4477 0,2	8196 0,2
ÖKO-UNION	AZ VH	1990 1990	4681 0,0	- -	- -	4681 0,1	- -	- -	- -	- -	- -
DIE GRAUEN	AZ VH	1990 1990	386699 0,8	10173 0,6	11564 1,2	28413 0,6	6932 1,8	81124 0,8	30397 0,9	21292 0,9	53837 1,0
Mündige	AZ AZ VH VH	1990 1987 1990 1987	491 - 0,0 -	- - - -	- - - -	- 3591 0,1	- 259 0,1	- 6690 0,1	- - -	- - -	- 7376 0,1
R E P	AZ VH	1990 1990	985557 2,1	18810 1,2	16874 1,7	46877 1,0	8215 2,1	132667 1,3	71566 2,1	40865 1,7	174094 3,2
E F P	AZ AZ VH VH	1990 1987 1990 1987	- - - -	- - - -	- - - -	- - - -	- - - -	- - - -	- - - -	- - - -	- - - -

1) 1987: Ergebnisse der Volkskammerwahl 1990.

2) Erststimmen - 1990: Einzelbewerber bzw. Wählergruppen; 1987: Übrige Parteien und Einzelbewerber bzw. Wählergruppen.

Zweitstimmen - Übrige Parteien und politische Vereinigungen.

teilung der gültigen Stimmen nach Ländern

Zweitstimmen

Bayern	Saarland	Berlin	Mecklenburg -Vorpommern 1)	Brandenburg 1)	Sachsen- Anhalt 1)	Thüringen 1)	Sachsen 1)	Jahr	Ein- heit	Gegenstand der Nachweisung
8614857 8320069	848342 847217	2527197 -	1428211 1449383	1951073 1973272	2232520 2256003	2004932 2037349	3696550 3730550	1990 1987	AZ AZ	Wahlberechtigte
6416485 6796701	721726 739701	2049875 -	1014495 1346012	1444184 1845821	1615787 2107394	1531891 1924427	2823814 3491040	1990 1987	AZ AZ	Wähler
74,5 81,7	85,1 87,3	81,1 -	71,0 92,9	74,0 93,5	72,4 93,4	76,4 94,5	76,4 93,6	1990 1987	VH VH	Wahlbeteiligung
53117 57714 0,8 0,8	10528 12865 1,5 1,7	39187 - 1,9 -	18126 8445 1,8 0,6	20753 10517 1,4 0,6	24376 12139 1,5 0,6	20326 8934 1,3 0,5	44566 19686 1,6 0,6	1990 1987 1990 1987	AZ AZ VH VH	Ungültige
6363368 6738987	711198 726836	2010688 -	996369 1337567	1423431 1835304	1591411 2095255	1511565 1915493	2779248 3471354	1990 1987	AZ AZ	Gültige
- - -	271177 299329 38,1 41,2	790328 - 39,3 -	410508 486038 41,2 36,3	516611 615975 36,3 33,6	613538 933276 38,6 44,5	683542 1006517 45,2 52,5	1375509 1506832 49,5 43,4	1990 1987 1990 1987	AZ AZ VH VH	C D U
1697018 1816885 26,7 27,0	363936 316502 51,2 43,5	612765 - 30,5 -	264571 313020 26,6 23,4	468294 548912 32,9 29,9	393408 496606 24,7 23,7	331749 335583 21,9 17,5	504902 522580 18,2 15,1	1990 1987 1990 1987	AZ AZ VH VH	S P D
551818 545865 8,7 8,1	42427 49823 6,0 6,9	186439 - 9,3 -	91145 47981 9,1 3,6	138571 86188 9,7 4,7	314146 161580 12,7 7,7	221219 88951 14,6 4,6	345336 197644 12,4 5,7	1990 1987 1990 1987	AZ AZ VH VH	F.D.P.
3301239 3715827 51,9 55,1	- - - -	- - - -	- - - -	- - - -	- - - -	- - - -	- - - -	1990 1987 1990 1987	AZ AZ VH VH	C S U
292715 518122 4,6 7,7	16246 51384 2,3 7,1	79413 - 3,9 -	- - - -	- - - -	- - - -	- - - -	- - - -	1990 1987 1990 1987	AZ AZ VH VH	GRÜNE
13597 - 0,2 -	1160 - 0,2 -	195946 - 9,7 -	141856 305123 14,2 22,8	157013 335822 11,0 18,3	149168 293605 9,4 14,0	124942 217960 8,3 11,4	251071 472037 9,0 13,6	1990 1987 1990 1987	AZ AZ VH VH	P D S
- - -	- - -	4828 - 0,2 -	3000 31947 0,3 2,4	6023 61001 0,4 3,3	7131 50393 0,4 2,4	20002 110358 1,3 5,8	48356 454298 1,7 13,1	1990 1987 1990 1987	AZ AZ VH VH	D S U
- - -	- - -	66114 - 3,3 -	58772 58463 5,9 4,4	94379 99304 6,6 5,4	83976 83233 5,3 4,0	92389 78709 6,1 4,1	162922 163654 5,9 4,7	1990 1987 1990 1987	AZ AZ VH VH	B90/Gr
31442 26367 0,5 0,4	- - - -	- - - -	- - - -	- - - -	- - - -	- - - -	- - - -	1990 1987 1990 1987	AZ AZ VH VH	B P
- - -	- - -	1005 0,0	- - -	- - -	- - -	- - -	- - -	1990 1990	AZ VH	D D D
- -	- -	162 0,0	- - -	- - -	- - -	- - -	678 0,0	1990 1990	AZ VH	B S A
10652 0,2 -	- - -	- - -	- - -	1608 0,1 -	- - -	2316 0,2 -	10066 10691 0,4 0,3	1990 1987 1990 1987	AZ AZ VH VH	LIGA
6112 0,1 -	1014 0,1 -	- - -	- - -	- - -	- - -	- - -	- - -	1990 1990	AZ VH	C M
- -	- -	- -	- -	- -	- -	- -	- -	1990 1990	AZ VH	ÖKO-UNION
52691 0,8 -	5199 0,7 -	17592 0,9 -	7294 0,7 -	11342 0,8 -	9440 0,6 -	10517 0,7 -	28892 1,0 -	1990 1990	AZ VH	DIE GRAUEN
6714 0,1 -	- - -	- - -	- - -	491 0,0 -	- - -	- - -	- - -	1990 1987 1990 1987	AZ AZ VH VH	Mündige
315842 5,0 -	6260 0,9 -	49137 2,4 -	14104 1,4 -	23509 1,7 -	15196 1,0 -	17953 1,2 -	33588 1,2 -	1990 1990	AZ VH	R E P
- - -	- - -	- - -	426 - 0,0	563 - 0,0	422 - 0,0	294 - 0,0	1639 - 0,0	1990 1987 1990 1987	AZ AZ VH VH	E F P

Gegenstand der Nachweisung	Ein- heit	Jahr	Bundes- gebiet	Schles- wig- Holstein	Hamburg	Nieder- sachsen	Bremen	Nord- rhein- Westfalen	Hessen	Rhein- land Pfalz	Baden- Würt- temberg
FRAUEN	AZ	1990	12110	-	-	-	-	12110	-	-	-
	AZ	1987	-	4514	1947	-	771	15799	9591	-	15441
	VH	1990	0,0	-	-	-	-	0,1	-	-	-
	VH	1987	-	0,3	0,2	-	0,2	0,1	0,3	-	0,3
K P D	AZ	1990	1588	-	-	-	-	-	-	-	-
	AZ	1987	-	-	-	-	-	-	-	-	-
	VH	1990	0,0	-	-	-	-	-	-	-	-
	VH	1987	-	-	-	-	-	-	-	-	-
N P D	AZ	1990	145895	4208	2762	12753	1663	24621	19101	7977	31804
	AZ	1987	-	8196	4262	21984	2100	41530	27076	18131	54996
	VH	1990	0,3	0,3	0,3	0,3	0,4	0,2	0,6	0,3	0,6
	VH	1987	-	0,5	0,4	0,5	0,5	0,4	0,8	0,7	1,0
O D P	AZ	1990	204813	3302	2011	5816	677	26012	12028	11979	49826
	AZ	1987	-	-	-	7507	-	16395	8040	10670	24287
	VH	1990	0,4	0,2	0,2	0,1	0,2	0,3	0,3	0,5	0,9
	VH	1987	-	-	-	0,2	-	0,2	0,2	0,4	0,4
Patrioten	AZ	1990	4707	-	-	-	-	1120	-	-	1637
	AZ	1987	-	1125	924	2876	157	3931	2664	2390	2870
	VH	1990	0,0	-	-	-	-	0,0	-	-	0,0
	VH	1987	-	0,1	0,1	0,1	0,0	0,0	0,1	0,1	0,1
S p A D	AZ	1990	1593	-	-	-	-	-	-	-	-
	AZ	1987	-	-	-	-	-	-	-	-	-
	VH	1990	0,0	-	-	-	-	-	-	-	-
	VH	1987	-	-	-	-	-	-	-	-	-
V A A	AZ	1990	455	-	-	-	-	1823	-	-	-
	AZ	1987	-	-	-	-	-	-	-	-	-
	VH	1990	0,0	-	-	-	-	0,0	-	-	-
	VH	1987	-	-	-	-	-	-	-	-	-
Übrige 2)	AZ	1990	-	-	-	-	-	-	-	-	-
	AZ	1987	-	485	335	1174	2376	12660	1120	1025	13466
	VH	1990	-	-	-	-	-	-	-	-	-
	VH	1987	-	0,0	0,0	0,0	0,6	0,1	0,0	0,0	0,2

1) 1987: Ergebnisse der Volkskammerwahl 1990.
2) Erststimmen - 1990: Einzelbewerber bzw. Wählergruppen; 1987: Übrige Parteien und Einzelbewerber bzw. Wählergruppen.
Zweitstimmen - Übrige Parteien und politische Vereinigungen.

teilung der gultigen Stimmen nach Ländern
Zweitstimmen

Bayern	Saarland	Berlin	Mecklenburg -Vorpommern 1)	Brandenburg 1)	Sachsen- Anhalt 1)	Thüringen 1)	Sachsen 1)	Jahr	Ein- heit	Gegenstand der Nachweisung
-	-	-	-	-	-	-	-	1990	AZ	FRAUEN
14841	-	-	-	-	-	-	-	1987	AZ	
-	-	-	-	-	-	-	-	1990	VH	
0,2	-	-	-	-	-	-	-	1987	VH	
-	-	357	-	-	-	-	1231	1990	AZ	K P D
-	-	-	908	1849	905	1086	3017	1987	AZ	
-	-	0,0	-	-	-	-	0,0	1990	VH	
-	-	-	0,1	0,1	0,0	0,1	0,1	1987	VH	
14264	2132	2211	3165	3088	2699	3963	9484	1990	AZ	N P D
42813	5966	-	-	-	-	-	-	1987	AZ	
0,2	0,3	0,1	0,3	0,2	0,2	0,3	0,3	1990	VH	
0,6	0,8	-	-	-	-	-	-	1987	VH	
74746	1647	3666	1567	2502	2179	2644	4211	1990	AZ	Ö D P
39489	2764	-	-	-	-	-	-	1987	AZ	
1,2	0,2	0,2	0,2	0,2	0,1	0,2	0,2	1990	VH	
0,6	0,4	-	-	-	-	-	-	1987	VH	
1232	-	105	-	-	-	329	284	1990	AZ	Patrioten
5175	620	-	-	-	-	-	-	1987	AZ	
0,0	-	0,0	-	-	-	0,0	0,0	1990	VH	
0,1	0,1	-	-	-	-	-	-	1987	VH	
-	-	190	387	-	530	-	486	1990	AZ	S p A D
-	-	-	448	-	815	70	464	1987	AZ	
-	-	0,0	0,0	-	0,0	-	0,0	1990	VH	
-	-	-	0,0	-	0,0	0,0	0,0	1987	VH	
-	-	430	-	-	-	-	2232	1990	AZ	V A A
-	-	-	-	-	-	18	195	1987	AZ	
-	-	0,0	-	-	-	-	0,1	1990	VH	
-	-	-	-	-	-	0,0	0,0	1987	VH	
-	-	-	-	-	-	-	-	1990	AZ	Übrige 2)
6889	448	-	93213	85690	74420	75947	138303	1987	AZ	
-	-	-	-	-	-	-	-	1990	VH	
0,1	0,1	-	7,0	4,7	3,6	4,0	4,0	1987	VH	

Wahlkreis		Jahr der Wahl 1)	2)	Wahl- berech- tigte	Mehr- heit der Erst- stim- men	Abgegebene Stimmen								
						insgesamt		ungültig		gültig	C D U		S P D	
Nr.	Name			Anzahl		Anzahl	% 3)	Anzahl	%	Anzahl	Anzahl	%	Anzahl	%
Schleswig-														
001	Flensburg - Schleswig	90	1	209044	CDU	160294	76,7	1634	1,0	158660	74934	47,2	67084	42,3
		87	1	206948	CDU	172404	83,3	1713	1,0	170691	78516	46,0	74575	43,7
		90	2	209044	X	160294	76,7	1404	0,9	158890	68498	43,1	64505	40,6
		87	2	206948	X	172404	83,3	1444	0,8	170960	70586	41,3	70183	41,1
002	Nordfriesland - Dithmarschen-Nord	90	1	168156	CDU	128378	76,3	1406	1,1	126972	62308	49,1	50022	39,4
		87	1	168591	CDU	139788	82,9	1536	1,1	138252	65092	47,1	54786	39,6
		90	2	168156	X	128378	76,3	1210	0,9	127168	58955	46,4	47407	37,3
		87	2	168591	X	139788	82,9	1272	0,9	138516	60484	43,7	52218	37,7
003	Steinburg - Dithmarschen-Süd	90	1	160907	CDU	125802	78,2	1661	1,3	124141	59980	48,3	51456	41,4
		87	1	158693	CDU	134142	84,5	1705	1,3	132437	62836	47,4	56911	43,0
		90	2	160907	X	125802	78,2	1527	1,2	124275	56552	45,5	48419	39,0
		87	2	158693	X	134142	84,5	1292	1,0	132850	57929	43,6	53039	39,9
004	Rendsburg- Eckernförde	90	1	197832	CDU	157265	79,5	1744	1,1	155521	73745	47,4	63415	40,8
		87	1	192774	CDU	165584	85,9	1766	1,1	163818	79753	48,7	70227	42,9
		90	2	197832	X	157265	79,5	1453	0,9	155812	69706	44,7	59242	38,0
		87	2	192774	X	165584	85,9	1397	0,8	164187	69329	42,2	65485	39,9
005	Kiel	90	1	192871	SPD	146889	76,2	1700	1,2	145189	52842	36,4	74108	51,0
		87	1	186471	SPD	153425	82,3	1501	1,0	151924	55064	36,2	80505	53,0
		90	2	192871	X	146889	76,2	1247	0,8	145642	50933	35,0	66305	45,5
		87	2	186471	X	153425	82,3	1246	0,8	152179	51131	33,6	71939	47,3
006	Plön - Neumünster	90	1	159952	CDU	126090	78,8	1625	1,3	124465	55370	44,5	54484	43,8
		87	1	157667	SPD	134158	85,1	1883	1,4	132275	57939	43,8	60547	45,8
		90	2	159952	X	126090	78,8	1266	1,0	124824	53604	42,9	50775	40,7
		87	2	157667	X	134158	85,1	1185	0,9	132973	54776	41,2	56363	42,4
007	Pinneberg	90	1	211823	CDU	173002	81,7	2379	1,4	170623	74946	43,9	69157	40,5
		87	1	205455	CDU	176762	86,0	2302	1,3	174460	80026	45,9	72180	41,4
		90	2	211823	X	173002	81,7	1336	0,8	171666	72546	42,3	64386	37,5
		87	2	205455	X	176762	86,0	1349	0,8	175413	74545	42,5	66502	37,9
008	Segeberg - Stormarn-Nord	90	1	230880	CDU	183999	79,7	1765	1,0	182234	89750	49,2	66843	36,7
		87	1	220451	CDU	187030	84,8	1889	1,0	185141	92102	49,7	71308	38,5
		90	2	230880	X	183999	79,7	1463	0,8	182536	83337	45,7	63619	34,9
		87	2	220451	X	187030	84,8	1439	0,8	185591	82339	44,4	66154	35,6
009	Ostholstein	90	1	152179	CDU	120597	79,2	1331	1,1	119266	59623	50,0	46538	39,0
		87	1	148617	CDU	126846	85,4	1385	1,1	125461	60800	48,5	52910	42,2
		90	2	152179	X	120597	79,2	1208	1,0	119389	55709	46,7	44301	37,1
		87	2	148617	X	126846	85,4	1193	0,9	125653	55748	44,4	49867	39,7
010	Herzogtum Lauenburg - Stormarn-Süd	90	1	229356	CDU	188511	82,2	1539	0,8	186972	88596	47,4	70076	37,5
		87	1	222242	CDU	192012	86,4	1827	1,0	190185	92655	48,7	73696	38,7
		90	2	229356	X	188511	82,2	1473	0,8	187038	83468	44,6	65220	34,9
		87	2	222242	X	192012	86,4	1393	0,7	190619	83512	43,8	68012	35,7
011	Lübeck	90	1	174518	SPD	129438	74,2	1766	1,4	127672	54951	43,0	55011	43,1
		87	1	171429	SPD	138666	80,9	1593	1,1	137073	59416	43,3	63432	46,3
		90	2	174518	X	129438	74,2	1677	1,3	127761	52861	41,4	51971	40,7
		87	2	171429	X	138666	80,9	1400	1,0	137266	55367	40,3	59467	43,3
Ham														
012	Hamburg-Mitte	90	1	167954	SPD	121993	72,6	1488	1,2	120505	41019	34,0	56958	47,3
		87	1	168617	SPD	131968	78,3	1125	0,9	130843	47995	36,7	61587	47,1
		90	2	167954	X	121993	72,6	1244	1,0	120749	39559	32,8	53907	44,6
		87	2	168617	X	131968	78,3	789	0,6	131179	44881	34,2	58089	44,3
013	Hamburg-Altona	90	1	175059	SPD	137371	78,5	1447	1,1	135924	53957	39,7	56877	41,8
		87	1	174686	CDU	145467	83,3	951	0,7	144516	60715	42,0	59108	40,9
		90	2	175059	X	137371	78,5	1200	0,9	136171	50128	36,8	51707	38,0
		87	2	174686	X	145467	83,3	763	0,5	144704	54790	37,9	54708	37,8
014	Hamburg-Eimsbüttel	90	1	183187	SPD	144921	79,1	1215	0,8	143706	52436	36,5	62502	43,5
		87	1	182238	SPD	151922	83,4	1296	0,9	150626	59440	39,5	62531	41,5
		90	2	183187	X	144921	79,1	936	0,6	143985	50144	34,8	58506	40,6
		87	2	182238	X	151922	83,4	1051	0,7	150871	54844	36,4	57591	38,2
015	Hamburg-Nord	90	1	204177	CDU	168578	82,6	1468	0,9	167110	69471	41,6	66565	39,8
		87	1	202881	CDU	175708	86,6	1234	0,7	174474	74645	42,8	70911	40,6
		90	2	204177	X	168578	82,6	1052	0,6	167526	62847	37,5	62772	37,5
		87	2	202881	X	175708	86,6	975	0,6	174733	67207	38,5	63090	36,1
016	Hamburg-Wandsbek	90	1	197244	SPD	157605	79,9	1308	0,8	156297	62802	40,2	67402	43,1
		87	1	197250	SPD	166368	84,3	1275	0,8	165093	70676	42,8	72024	43,6
		90	2	197244	X	157605	79,9	1108	0,7	156497	59256	37,9	64365	41,1
		87	2	197250	X	166368	84,3	859	0,5	165509	64259	38,8	69293	41,9

1) Wkr. 249-256: 1987=Ergebnisse der Wahl zum Abgeordnetenhaus 1989,

Wkr. 257-328: 1987=Ergebnisse der Volkskammerwahl 1990.

2) 1=Erststimmen, 2=Zweitstimmen. - 3) Wahlbeteiligung.

4) 1990: Einzelbewerber bzw. Wählergruppen; 1987: Übrige Parteien und Einzelbewerber bzw. Wählergruppen.

Bundestagswahlen 1990 und 1987 nach Wahlkreisen

Von den gültigen Stimmen entfielen auf																		Wahl- kreis Nr.
F.D.P.		C S U		GRÜNE		P D S		D S U		B90/Gr		Sonstige		B P		D D D		
Anzahl	%	Anzahl	%	Anzahl	%	Anzahl	%	Anzahl	%	Anzahl	%	Anzahl	%	Anzahl	%	Anzahl	%	
Holstein																		
8149 6233	5,1 3,7	-	-	6107 9937	3,8 5,8	-	-	-	-	-	-	2386 1430	1,5 0,8	-	-	-	-	001
15864 14583	10,0 8,5	-	-	6208 14229	3,9 8,3	445	0,3	-	-	-	-	3370 1379	2,1 0,8	-	-	-	-	
8335 8038	6,6 5,8	-	-	4864 9268	3,8 6,7	-	-	-	-	-	-	1443 1068	1,1 0,8	-	-	-	-	002
13632 13933	10,7 10,1	-	-	4588 10656	3,6 7,7	235	0,2	-	-	-	-	2351 1225	1,8 0,9	-	-	-	-	
6876 4752	5,5 3,6	-	-	4219 6717	3,4 5,1	-	-	-	-	-	-	1610 1221	1,3 0,9	-	-	-	-	003
12382 11468	10,0 8,6	-	-	4259 9105	3,4 6,9	252	0,2	-	-	-	-	2411 1309	1,9 1,0	-	-	-	-	
10647 5070	6,8 3,1	-	-	5820 8133	3,7 5,0	-	-	-	-	-	-	1894 635	1,2 0,4	-	-	-	-	004
17494 15510	11,2 9,4	-	-	5952 12614	3,8 7,7	415	0,3	-	-	-	-	3003 1249	1,9 0,8	-	-	-	-	
9023 5316	6,2 3,5	-	-	6976 10034	4,8 6,6	-	-	-	-	-	-	2240 1005	1,5 0,7	-	-	-	-	005
15443 11934	10,6 7,8	-	-	8814 16017	6,1 10,5	915	0,6	-	-	-	-	3232 1158	2,2 0,8	-	-	-	-	
8133 5070	6,5 3,8	-	-	4776 7515	3,8 5,7	-	-	-	-	-	-	1702 1204	1,4 0,9	-	-	-	-	006
13033 10762	10,4 8,1	-	-	4464 10008	3,6 7,5	433	0,3	-	-	-	-	2515 1064	2,0 0,8	-	-	-	-	
14747 8636	8,6 5,0	-	-	8253 11202	4,8 6,4	-	-	-	-	-	-	3520 2416	2,1 1,4	-	-	-	-	007
22794 18520	13,3 10,6	-	-	7143 14488	4,2 8,3	751	0,4	-	-	-	-	4046 1358	2,4 0,8	-	-	-	-	
13412 9443	7,4 5,1	-	-	7533 10444	4,1 5,6	-	-	-	-	-	-	4696 1844	2,6 1,0	-	-	-	-	008
23946 20798	13,1 11,2	-	-	6833 14724	3,7 7,9	516	0,3	-	-	-	-	4285 1576	2,3 0,8	-	-	-	-	
7178 4514	6,0 3,6	-	-	4242 6190	3,6 4,9	-	-	-	-	-	-	1685 1047	1,4 0,8	-	-	-	-	009
12539 10842	10,5 8,6	-	-	3931 8094	3,3 6,4	263	0,2	-	-	-	-	2646 1102	2,2 0,9	-	-	-	-	
15286 10476	8,2 5,5	-	-	7641 12273	4,1 6,5	-	-	-	-	-	-	5373 1085	2,9 0,6	-	-	-	-	010
25402 21782	13,6 11,4	-	-	7406 15663	4,0 8,2	663	0,4	-	-	-	-	4879 1650	2,6 0,9	-	-	-	-	
8691 4987	6,8 3,6	-	-	5616 7893	4,4 5,8	-	-	-	-	-	-	3403 1345	2,7 1,0	-	-	-	-	011
13108 10729	10,3 7,8	-	-	5460 10453	4,3 7,6	606	0,5	-	-	-	-	3755 1250	2,9 0,9	-	-	-	-	
burg																		
7163 5424	5,9 4,1	-	-	10054 14281	8,3 10,9	-	-	-	-	-	-	5311 1556	4,4 1,2	-	-	-	-	012
11512 9697	9,5 7,4	-	-	8877 17500	7,4 13,3	2048	1,7	-	-	-	-	4846 1012	4,0 0,8	-	-	-	-	
10317 8431	7,6 5,8	-	-	9895 14231	7,3 9,8	-	-	-	-	-	-	4878 2031	3,6 1,4	-	-	-	-	013
17950 15971	13,2 11,0	-	-	9963 18211	7,3 12,6	1928	1,4	-	-	-	-	4495 1024	3,3 0,7	-	-	-	-	
11474 8405	8,0 5,6	-	-	12518 18138	8,7 12,0	-	-	-	-	-	-	4776 2112	3,3 1,4	-	-	-	-	014
17690 15299	12,3 10,1	-	-	10917 22201	7,6 14,7	2214	1,5	-	-	-	-	4514 936	3,1 0,6	-	-	-	-	
15564 8872	9,3 5,1	-	-	10899 17877	6,5 10,2	-	-	-	-	-	-	4611 2169	2,8 1,2	-	-	-	-	015
24994 21277	14,9 12,2	-	-	11039 22193	6,6 12,7	1630	1,0	-	-	-	-	4244 966	2,5 0,6	-	-	-	-	
12293 8420	7,9 5,1	-	-	7504 12531	4,8 7,6	-	-	-	-	-	-	6296 1442	4,0 0,9	-	-	-	-	016
19658 16663	12,6 10,1	-	-	6605 14129	4,2 8,5	1034	0,7	-	-	-	-	5579 1165	3,6 0,7	-	-	-	-	

Nr.	Wahlkreis Name	Jahr der Wahl 1)	2)	Von den gültigen												Anzahl	%
				B S A		LIGA		C M		ÖKO-UNION		DIE GRAUEN		Mündige			
				Anzahl	%	Anzahl	%	Anzahl	%	Anzahl	%	Anzahl	%	Anzahl	%		
Schleswig-																	
001	Flensburg - Schleswig	90 87	1 1	-	-	-	-	-	-	-	-	-	-	-	-	1434	0,9
		90 87	2 2	-	-	-	-	-	-	-	-	1154	0,7	-	-	1496	0,9
002	Nordfriesland - Dithmarschen-Nord	90 87	1 1	-	-	-	-	-	-	-	-	-	-	-	-	1066	0,8
		90 87	2 2	-	-	-	-	-	-	-	-	789	0,6	-	-	998	0,8
003	Steinburg - Dithmarschen-Süd	90 87	1 1	-	-	-	-	-	-	-	-	-	-	-	-	1135	0,9
		90 87	2 2	-	-	-	-	-	-	-	-	618	0,5	-	-	1153	0,9
004	Rendsburg- Eckernförde	90 87	1 1	-	-	-	-	-	-	-	-	-	-	-	-	1603	1,0
		90 87	2 2	-	-	-	-	-	-	-	-	834	0,5	-	-	1622	1,0
005	Kiel	90 87	1 1	-	-	-	-	-	-	-	-	-	-	-	-	1976	1,4
		90 87	2 2	-	-	-	-	-	-	-	-	927	0,6	-	-	1812	1,2
006	Plön - Neumünster	90 87	1 1	-	-	-	-	-	-	-	-	-	-	-	-	1353	1,1
		90 87	2 2	-	-	-	-	-	-	-	-	640	0,5	-	-	1337	1,1
007	Pinneberg	90 87	1 1	-	-	-	-	-	-	-	-	-	-	-	-	2050	1,2
		90 87	2 2	-	-	-	-	-	-	-	-	1175	0,7	-	-	2036	1,2
008	Segeberg - Stormarn-Nord	90 87	1 1	-	-	-	-	163	0,1	-	-	1428	0,8	-	-	2056	1,1
		90 87	2 2	-	-	-	-	-	-	-	-	1251	0,7	-	-	2176	1,2
009	Ostholstein	90 87	1 1	-	-	-	-	-	-	-	-	-	-	-	-	1351	1,1
		90 87	2 2	-	-	-	-	-	-	-	-	658	0,6	-	-	1435	1,2
010	Herzogtum Lauenburg - Stormarn-Süd	90 87	1 1	-	-	-	-	-	-	-	-	1612	0,9	-	-	2495	1,3
		90 87	2 2	-	-	-	-	-	-	-	-	1368	0,7	-	-	2464	1,3
011	Lübeck	90 87	1 1	-	-	-	-	-	-	-	-	-	-	-	-	2500	2,0
		90 87	2 2	-	-	-	-	-	-	-	-	759	0,6	-	-	2281	1,8
Ham																	
012	Hamburg-Mitte	90 87	1 1	-	-	-	-	-	-	-	-	2429	2,0	-	-	2463	2,0
		90 87	2 2	-	-	-	-	119	0,1	-	-	1715	1,4	-	-	2398	2,0
013	Hamburg-Altona	90 87	1 1	-	-	-	-	231	0,2	-	-	2016	1,5	-	-	2133	1,6
		90 87	2 2	-	-	-	-	167	0,1	-	-	1565	1,1	-	-	2069	1,5
014	Hamburg-Eimsbüttel	90 87	1 1	-	-	-	-	276	0,2	-	-	2201	1,5	-	-	1989	1,4
		90 87	2 2	-	-	-	-	170	0,1	-	-	1826	1,3	-	-	1941	1,3
015	Hamburg-Nord	90 87	1 1	-	-	-	-	256	0,2	-	-	2242	1,3	-	-	1821	1,1
		90 87	2 2	-	-	-	-	171	0,1	-	-	1629	1,0	-	-	1800	1,1
016	Hamburg-Wandsbek	90 87	1 1	-	-	-	-	233	0,1	-	-	2265	1,4	-	-	2775	1,8
		90 87	2 2	-	-	-	-	161	0,1	-	-	1816	1,2	-	-	2728	1,7

1) Wkr. 249-256: 1987=Ergebnisse der Wahl zum Abgeordnetenhaus 1989,
Wkr. 257-328: 1987=Ergebnisse der Volkskammerwahl 1990.

2) 1=Erststimmen, 2=Zweitstimmen, - 3) Wahlbeteiligung.

4) 1990: Einzelbewerber bzw. Wählergruppen; 1987: Übrige Parteien und Einzelbewerber bzw. Wählergruppen.

Bundestagswahlen 1990 und 1987 nach Wahlkreisen

Stimmen entfielen auf

E F P		FRAUEN		K P D		N P D		Ö D P		Patrioten		S p A D		V A A		Übrige 4)		Wahl- kreis Nr.
Anzahl	%	Anzahl	%	Anzahl	%	Anzahl	%	Anzahl	%	Anzahl	%	Anzahl	%	Anzahl	%	Anzahl	%	
Holstein																		
-	-	-	-	-	-	391 692	0,2 0,4	561 -	0,4 -	104 -	0,1 -	-	-	-	-	634 -	0,4 -	001
-	-	542	0,3	-	-	377 701	0,2 0,4	343 -	0,2 -	90 -	0,1 -	-	-	-	-	46 -	0,0 -	
-	-	-	-	-	-	377 665	0,3 0,5	-	-	-	-	-	-	-	-	403 -	0,3 -	002
-	-	419	0,3	-	-	355 692	0,3 0,5	209 -	0,2 -	71 -	0,1 -	-	-	-	-	43 -	0,0 -	
-	-	-	-	-	-	475 871	0,4 0,7	-	-	-	-	-	-	-	-	350 -	0,3 -	003
-	-	329	0,2	-	-	450 872	0,4 0,7	190 -	0,2 -	66 -	0,0 -	-	-	-	-	42 -	0,0 -	
-	-	-	-	-	-	291 -	0,2 -	-	-	165 -	0,1 -	-	-	-	-	470 -	0,3 -	004
-	-	471	0,3	-	-	283 651	0,2 0,4	264 -	0,2 -	80 -	0,0 -	-	-	-	-	47 -	0,0 -	
-	-	-	-	-	-	264 -	0,2 -	-	-	222 -	0,1 -	-	-	-	-	783 -	0,5 -	005
-	-	446	0,3	-	-	259 521	0,2 0,3	234 -	0,2 -	122 -	0,1 -	-	-	-	-	69 -	0,0 -	
-	-	-	-	-	-	349 708	0,3 0,5	-	-	89 -	0,1 -	-	-	-	-	407 -	0,3 -	006
-	-	304	0,2	-	-	325 642	0,3 0,5	213 -	0,2 -	86 -	0,1 -	-	-	-	-	32 -	0,0 -	
-	-	-	-	-	-	472 843	0,3 0,5	532 -	0,3 -	176 -	0,1 -	-	-	-	-	1397 -	0,8 -	007
-	-	389	0,2	-	-	431 797	0,3 0,5	404 -	0,2 -	121 -	0,1 -	-	-	-	-	51 -	0,0 -	
-	-	-	-	-	-	474 973	0,3 0,5	575 -	0,3 -	111 -	0,1 -	-	-	-	-	760 -	0,4 -	008
-	-	473	0,3	-	-	434 946	0,2 0,5	424 -	0,2 -	120 -	0,1 -	-	-	-	-	37 -	0,0 -	
-	-	-	-	-	-	334 678	0,3 0,5	-	-	98 -	0,1 -	-	-	-	-	271 -	0,2 -	009
-	-	304	0,2	-	-	309 682	0,3 0,5	244 -	0,2 -	83 -	0,1 -	-	-	-	-	33 -	0,0 -	
-	-	-	-	-	-	698 -	0,4 -	568 -	0,3 -	362 -	0,2 -	-	-	-	-	723 -	0,4 -	010
-	-	502	0,3	-	-	611 913	0,3 0,5	436 -	0,2 -	188 -	0,1 -	-	-	-	-	47 -	0,0 -	
-	-	-	-	-	-	391 773	0,3 0,6	512 -	0,4 -	106 -	0,1 -	-	-	-	-	466 -	0,3 -	011
-	-	335	0,2	-	-	374 779	0,3 0,6	341 -	0,3 -	98 -	0,1 -	-	-	-	-	38 -	0,0 -	
burg																		
-	-	-	-	-	-	419 -	0,3 -	-	-	281 -	0,2 -	-	-	-	-	1275 -	1,0 -	012
-	-	235	0,2	-	-	371 549	0,3 0,4	243 -	0,2 -	161 -	0,1 -	-	-	-	-	67 -	0,1 -	
-	-	-	-	-	-	374 636	0,3 0,4	-	-	124 -	0,1 -	124	0,1	-	-	1271 -	0,9 -	013
-	-	257	0,2	-	-	365 594	0,3 0,4	329 -	0,2 -	116 -	0,1 -	-	-	-	-	57 -	0,0 -	
-	-	-	-	-	-	310 -	0,2 -	-	-	260 -	0,2 -	-	-	-	-	1852 -	1,2 -	014
-	-	272	0,2	-	-	303 486	0,2 0,3	274 -	0,2 -	135 -	0,1 -	-	-	-	-	43 -	0,0 -	
-	-	-	-	-	-	292 -	0,2 -	-	-	212 -	0,1 -	-	-	-	-	1957 -	1,1 -	015
-	-	309	0,2	-	-	289 480	0,2 0,3	355 -	0,2 -	127 -	0,1 -	-	-	-	-	50 -	0,0 -	
-	-	-	-	-	-	604 -	0,4 -	-	-	297 -	0,2 -	-	-	-	-	1145 -	0,7 -	016
-	-	339	0,2	-	-	556 622	0,4 0,4	318 -	0,2 -	160 -	0,1 -	-	-	-	-	44 -	0,0 -	

2 Wahlbeteiligung und Stimmabgabe bei den

Wahlkreis		Jahr der Wahl 1)	2)	Wahl- berech- tigte	Mehr- heit der Erst- stim- men	Abgegebene Stimmen								
						insgesamt		ungültig		gültig	C D U		S P D	
						Anzahl	% 3)	Anzahl	%		Anzahl	%	Anzahl	%
Nr.	Name			Anzahl										
Ham														
017	Hamburg-Bergedorf	90	1	189895	SPD	145371	76,6	1898	1,3	143473	56677	39,5	65118	45,4
		87	1	187480	SPD	152840	81,5	1237	0,8	151603	61930	40,9	71614	47,2
		90	2	189895	X	145371	76,6	2156	1,5	143215	54556	38,1	61513	43,0
		87	2	187480	X	152840	81,5	1010	0,7	151830	58187	38,3	68484	45,1
018	Hamburg-Harburg	90	1	145506	SPD	113140	77,8	1107	1,0	112033	44648	39,9	53534	47,8
		87	1	145168	SPD	120097	82,7	1081	0,9	119016	47971	40,3	60279	50,6
		90	2	145506	X	113140	77,8	1010	0,9	112130	42767	38,1	49422	44,1
		87	2	145168	X	120097	82,7	812	0,7	119285	44349	37,2	56617	47,5
Nieder														
019	Aurich - Emden	90	1	174087	SPD	135766	78,0	1929	1,4	133837	42370	31,7	76151	56,9
		87	1	170010	SPD	143328	84,3	1984	1,4	141344	43758	31,0	82973	58,7
		90	2	174087	X	135766	78,0	1607	1,2	134159	41411	30,9	74227	55,3
		87	2	170010	X	143328	84,3	1578	1,1	141750	40546	28,6	80730	57,0
020	Unterems	90	1	196207	CDU	153911	78,4	1575	1,0	152336	86219	56,6	54600	35,8
		87	1	190307	CDU	160570	84,4	1977	1,2	158593	81387	51,3	63055	39,8
		90	2	196207	X	153911	78,4	1279	0,8	152632	78334	51,3	55813	36,6
		87	2	190307	X	160570	84,4	1584	1,0	158986	74823	47,1	63268	39,8
021	Friesland - Wilhelmshaven	90	1	155492	SPD	118127	76,0	1283	1,1	116844	49682	42,5	50918	43,6
		87	1	155533	SPD	126306	81,2	1369	1,1	124937	49839	39,9	60118	48,1
		90	2	155492	X	118127	76,0	1093	0,9	117034	46644	39,9	51005	43,6
		87	2	155533	X	126306	81,2	1149	0,9	125157	45981	36,7	58282	46,6
022	Oldenburg - Ammerland	90	1	223356	SPD	171338	76,7	1785	1,0	169553	62464	36,8	74000	43,6
		87	1	216970	SPD	177986	82,0	1858	1,0	176128	62566	35,5	79351	45,1
		90	2	223356	X	171338	76,7	1504	0,9	169834	60379	35,6	71243	41,9
		87	2	216970	X	177986	82,0	1317	0,7	176669	58344	33,0	77447	43,8
023	Delmenhorst - Wesermarsch - Oldenburg-Land	90	1	210695	SPD	162090	76,9	1900	1,2	160190	59043	36,9	72798	45,4
		87	1	204736	SPD	169718	82,9	1674	1,0	168044	61110	36,4	81948	48,8
		90	2	210695	X	162090	76,9	1413	0,9	160677	59835	37,2	68290	42,5
		87	2	204736	X	169718	82,9	1277	0,8	168441	57930	34,4	77608	46,1
024	Cuxhaven	90	1	152993	CDU	120148	78,5	1229	1,0	118919	55022	46,3	50593	42,5
		87	1	152177	CDU	127581	83,8	1158	0,9	126423	58508	46,3	53151	42,0
		90	2	152993	X	120148	78,5	927	0,8	119221	52302	43,9	47199	39,6
		87	2	152177	X	127581	83,8	970	0,8	126611	52203	41,2	52519	41,5
025	Stade - Rotenburg I	90	1	193602	CDU	154021	79,6	1487	1,0	152534	73809	48,4	57379	37,6
		87	1	188735	CDU	158342	83,9	1414	0,9	156928	76183	48,5	63821	40,7
		90	2	193602	X	154021	79,6	1174	0,8	152847	71554	46,8	55424	36,3
		87	2	188735	X	158342	83,9	1198	0,8	157144	69254	44,1	60033	38,2
026	Mittellems	90	1	198395	CDU	163128	82,2	1357	0,8	161771	92583	57,2	55153	34,1
		87	1	193027	CDU	168496	87,3	1419	0,8	167077	91618	54,8	59345	35,5
		90	2	198395	X	163128	82,2	1078	0,7	162050	92854	57,3	48604	30,0
		87	2	193027	X	168496	87,3	1199	0,7	167297	88309	52,8	54679	32,7
027	Cloppenburg - Vechta	90	1	166777	CDU	136249	81,7	1521	1,1	134728	96682	71,8	26721	19,8
		87	1	159622	CDU	138266	86,6	1824	1,3	136442	95519	70,0	28447	20,8
		90	2	166777	X	136249	81,7	1177	0,9	135072	94222	69,8	25659	19,0
		87	2	159622	X	138266	86,6	1350	1,0	136916	90355	66,0	28282	20,7
028	Diepholz	90	1	150659	CDU	118609	78,7	1079	0,9	117530	54450	46,3	42622	36,3
		87	1	147321	CDU	123339	83,7	1015	0,8	122324	54212	44,3	49902	40,8
		90	2	150659	X	118609	78,7	786	0,7	117823	50799	43,1	42016	35,7
		87	2	147321	X	123339	83,7	842	0,7	122497	49071	40,1	47396	38,7
029	Verden - Osterholz	90	1	168801	SPD	136220	80,7	1320	1,0	134900	55159	40,9	60115	44,6
		87	1	163810	SPD	140171	85,6	1101	0,8	139070	55966	40,2	64474	46,4
		90	2	168801	X	136220	80,7	1057	0,8	135163	53766	39,8	53178	39,3
		87	2	163810	X	140171	85,6	867	0,6	139304	51809	37,2	58686	42,1
030	Soltau- Fallingb.- Rotenburg II	90	1	148700	CDU	119009	80,0	1250	1,1	117759	59978	50,9	41700	35,4
		87	1	146058	CDU	122482	83,9	1158	0,9	121324	59731	49,2	46203	38,1
		90	2	148700	X	119009	80,0	920	0,8	118089	58583	49,6	39271	33,3
		87	2	146058	X	122482	83,9	862	0,7	121620	56003	46,0	43816	36,0
031	Lüneburg - Lüchow-Dannenberg	90	1	141386	CDU	118651	83,9	1197	1,0	117454	54547	46,4	44057	37,5
		87	1	144089	CDU	120836	83,9	992	0,8	119844	55220	46,1	46567	38,9
		90	2	141386	X	118651	83,9	901	0,8	117750	52432	44,5	41626	35,4
		87	2	144089	X	120836	83,9	705	0,6	120131	50327	41,9	44853	37,3
032	Osnabrück-Land	90	1	167203	CDU	136833	81,8	1397	1,0	135436	69150	51,1	50016	36,9
		87	1	161147	CDU	139517	86,6	1459	1,0	138058	68229	49,4	54217	39,3
		90	2	167203	X	136833	81,8	1034	0,8	135799	66316	48,8	47272	34,8
		87	2	161147	X	139517	86,6	1124	0,8	138393	62880	45,4	51966	37,5

1) Wkr. 249-256: 1987=Ergebnisse der Wahl zum Abgeordnetenhaus 1989,
Wkr. 257-328: 1987=Ergebnisse der Volkskammerwahl 1990.

2) 1=Erststimmen, 2=Zweitstimmen. - 3) Wahlbeteiligung.

4) 1990: Einzelbewerber bzw. Wählergruppen; 1987: Übrige Parteien und Einzelbewerber bzw. Wählergruppen.

Bundestagswahlen 1990 und 1987 nach Wahlkreisen

Von den gültigen Stimmen entfielen auf

F.D.P.		C S U		GRÜNE		P D S		D S U		B90/Gr		Sonstige		B P		D D D		Wahl- kreis Nr.	
Anzahl	%	Anzahl	%	Anzahl	%	Anzahl	%	Anzahl	%	Anzahl	%	Anzahl	%	Anzahl	%	Anzahl	%		
burg																			
9138 6104	6,4 4,0	-	-	6347 10108	4,4 6,7	-	-	-	-	-	-	6193 1847	4,3 1,2	-	-	-	-	017	
14983 12181	10,5 8,0	-	-	5456 11658	3,8 7,7	808	0,6	-	-	-	-	5899 1320	4,1 0,9	-	-	-	-		
5667 4156	5,1 3,5	-	-	3542 5930	3,2 5,0	-	-	-	-	-	-	4642 680	4,1 0,6	-	-	-	-		
10482 8658	9,3 7,3	-	-	4071 8616	3,6 7,2	676	0,6	-	-	-	-	4712 1045	4,2 0,9	-	-	-	-	018	
sachsen																			
5437 3977	4,1 2,8	-	-	7995 9590	6,0 6,8	-	-	-	-	-	-	1884 1046	1,4 0,7	-	-	-	-		019
9513 9116	7,1 6,4	-	-	6173 10549	4,6 7,4	371	0,3	-	-	-	-	2464 809	1,8 0,6	-	-	-	-		
4689 4717	3,1 3,0	-	-	6119 8220	4,0 5,2	-	-	-	-	-	-	709 1214	0,5 0,8	-	-	-	-		
9882 10729	6,5 6,7	-	-	5635 9166	3,7 5,8	269	0,2	-	-	-	-	2699 1000	1,8 0,6	-	-	-	-	020	
6337 5004	5,4 4,0	-	-	5975 8455	5,1 6,8	-	-	-	-	-	-	3932 1521	3,4 1,2	-	-	-	-		
11726 10403	10,0 8,3	-	-	4836 9364	4,1 7,5	276	0,2	-	-	-	-	2547 1127	2,2 0,9	-	-	-	-		
17539 15785	10,3 9,0	-	-	12206 15543	7,2 8,8	-	-	-	-	-	-	3344 2883	2,0 1,6	-	-	-	-	021	
22875 20737	13,5 11,7	-	-	10838 18850	6,4 10,7	872	0,5	-	-	-	-	3627 1291	2,1 0,7	-	-	-	-		
15592 11569	9,7 6,9	-	-	8737 12047	5,5 7,2	-	-	-	-	-	-	4020 1370	2,5 0,8	-	-	-	-		
20686 17882	12,9 10,6	-	-	7676 13819	4,8 8,2	388	0,2	-	-	-	-	3802 1202	2,4 0,7	-	-	-	-	022	
6287 4551	5,3 3,6	-	-	5017 8897	4,2 7,0	-	-	-	-	-	-	2000 1316	1,7 1,0	-	-	-	-		
11773 11126	9,9 8,8	-	-	4929 9846	4,1 7,8	232	0,2	-	-	-	-	2786 917	2,3 0,7	-	-	-	-		
12836 5812	8,4 3,7	-	-	6244 9461	4,1 6,0	-	-	-	-	-	-	2266 1651	1,5 1,1	-	-	-	-	023	
16116 14960	10,5 9,5	-	-	6223 11570	4,1 7,4	349	0,2	-	-	-	-	3181 1327	2,1 0,8	-	-	-	-		
6404 5693	4,0 3,4	-	-	5958 8757	3,7 5,2	-	-	-	-	-	-	1673 1664	1,0 1,0	-	-	-	-		
12798 13866	7,9 8,3	-	-	5059 9565	3,1 5,7	220	0,1	-	-	-	-	2515 878	1,6 0,5	-	-	-	-	024	
5330 4904	4,0 3,6	-	-	4914 6673	3,6 4,9	-	-	-	-	-	-	1081 899	0,8 0,7	-	-	-	-		
9343 10695	6,9 7,8	-	-	3862 6888	2,9 5,0	135	0,1	-	-	-	-	1851 696	1,4 0,5	-	-	-	-		
12590 8555	10,7 7,0	-	-	6507 8743	5,5 7,1	-	-	-	-	-	-	1361 912	1,2 0,7	-	-	-	-	025	
16794 15556	14,3 12,7	-	-	5668 9588	4,8 7,8	254	0,2	-	-	-	-	2292 886	1,9 0,7	-	-	-	-		
8739 6150	6,5 4,4	-	-	8452 10658	6,3 7,7	-	-	-	-	-	-	2435 1822	1,8 1,3	-	-	-	-		
16174 13304	12,0 9,6	-	-	8389 14564	6,2 10,5	503	0,4	-	-	-	-	3153 941	2,3 0,7	-	-	-	-	026	
7893 5798	6,7 4,8	-	-	6110 8049	5,2 6,6	-	-	-	-	-	-	2078 1543	1,8 1,3	-	-	-	-		
12101 11389	10,2 9,4	-	-	5123 8898	4,3 7,3	229	0,2	-	-	-	-	2782 1514	2,4 1,2	-	-	-	-		
8792 6355	7,5 5,3	-	-	8139 10080	6,9 8,4	-	-	-	-	-	-	1919 1622	1,6 1,4	-	-	-	-	027	
13215 12037	11,2 10,0	-	-	7095 11670	6,0 9,7	442	0,4	-	-	-	-	2940 1244	2,5 1,0	-	-	-	-		
8122 6422	6,0 4,7	-	-	6311 8076	4,7 5,8	-	-	-	-	-	-	1837 1114	1,4 0,8	-	-	-	-		
14107 13509	10,4 9,8	-	-	5401 9100	4,0 6,6	220	0,2	-	-	-	-	2483 938	1,8 0,7	-	-	-	-	028	

2 Wahlbeteiligung und Stimmabgabe bei den

Von den gültigen

Nr.	Wahlkreis Name	Jahr der Wahl 1)	2)														
				B S A		L I G A		C M		Ö K O - U N I O N		D I E G R A U E N		M ü n d i g e		R E P	
				Anzahl	%	Anzahl	%	Anzahl	%	Anzahl	%	Anzahl	%	Anzahl	%	Anzahl	%
Ham																	
017	Hamburg-Bergedorf	90 87	1 1	-	-	-	-	-	-	-	-	2179	1,5	-	-	3483	2,4
		90 87	2 2	-	-	-	-	165	0,1	-	-	1650	1,2	-	-	3315	2,3
018	Hamburg-Harburg	90 87	1 1	-	-	-	-	151	0,1	-	-	1471	1,3	-	-	2614	2,3
		90 87	2 2	-	-	-	-	125	0,1	-	-	1363	1,2	-	-	2623	2,3
Nieder																	
019	Aurich - Emden	90 87	1 1	-	-	-	-	-	-	-	-	1233	0,9	-	-	-	-
		90 87	2 2	-	-	-	-	105	0,1	101	0,1	842	0,6	92	0,1	981	0,7
020	Unterems	90 87	1 1	-	-	-	-	-	-	-	-	-	-	-	-	-	-
		90 87	2 2	-	-	-	-	251	0,2	140	0,1	680	0,4	116	0,1	1057	0,7
021	Friesland - Wilhelmshaven	90 87	1 1	-	-	-	-	-	-	-	-	941	0,8	-	-	1096	0,9
		90 87	2 2	-	-	-	-	49	0,0	108	0,1	837	0,7	114	0,1	1159	1,0
022	Oldenburg - Ammerland	90 87	1 1	-	-	-	-	-	-	-	-	2071	1,2	-	-	-	-
		90 87	2 2	-	-	-	-	141	0,1	140	0,1	1327	0,8	154	0,1	1241	0,7
023	Delmenhorst - Wesermarsch - Oldenburg-Land	90 87	1 1	-	-	-	-	-	-	-	-	1551	1,0	-	-	1714	1,1
		90 87	2 2	-	-	-	-	78	0,0	136	0,1	1183	0,7	141	0,1	1803	1,1
024	Cuxhaven	90 87	1 1	-	-	-	-	-	-	-	-	-	-	-	-	1359	1,1
		90 87	2 2	-	-	-	-	42	0,0	95	0,1	809	0,7	92	0,1	1372	1,2
025	Stade - Rotenburg I	90 87	1 1	-	-	-	-	-	-	-	-	-	-	-	-	1425	0,9
		90 87	2 2	-	-	-	-	173	0,1	152	0,1	739	0,5	111	0,1	1387	0,9
026	Mittellems	90 87	1 1	-	-	-	-	-	-	-	-	-	-	-	-	-	-
		90 87	2 2	-	-	-	-	206	0,1	144	0,1	656	0,4	119	0,1	794	0,5
027	Cloppenburg - Vechta	90 87	1 1	-	-	-	-	735	0,5	-	-	-	-	-	-	-	-
		90 87	2 2	-	-	-	-	314	0,2	142	0,1	483	0,4	82	0,1	590	0,4
028	Diepholz	90 87	1 1	-	-	-	-	-	-	-	-	-	-	-	-	1008	0,9
		90 87	2 2	-	-	-	-	95	0,1	128	0,1	633	0,5	93	0,1	1026	0,9
029	Verden - Osterholz	90 87	1 1	-	-	-	-	-	-	-	-	-	-	-	-	1533	1,1
		90 87	2 2	-	-	-	-	111	0,1	96	0,1	907	0,7	102	0,1	1506	1,1
030	Soltau- Fallingb. - Rotenburg II	90 87	1 1	-	-	-	-	-	-	-	-	-	-	-	-	1716	1,5
		90 87	2 2	-	-	-	-	135	0,1	149	0,1	624	0,5	91	0,1	1390	1,2
031	Lüneburg - Lüchow-Dannenberg	90 87	1 1	-	-	-	-	-	-	-	-	-	-	-	-	1519	1,3
		90 87	2 2	-	-	-	-	126	0,1	146	0,1	714	0,6	118	0,1	1453	1,2
032	Osnabrück-Land	90 87	1 1	-	-	-	-	-	-	-	-	1178	0,9	-	-	-	-
		90 87	2 2	-	-	-	-	138	0,1	141	0,1	802	0,6	83	0,1	877	0,6

1) Wkr. 249-256: 1987=Ergebnisse der Wahl zum Abgeordnetenhaus 1989,
Wkr. 257-328: 1987=Ergebnisse der Volkskammerwahl 1990.

2) 1=Erststimmen, 2=Zweitstimmen, - 3) Wahlbeteiligung.

4) 1990: Einzelbewerber bzw. Wählergruppen; 1987: Übrige Parteien und Einzelbewerber bzw. Wählergruppen.

Bundestagswahlen 1990 und 1987 nach Wahlkreisen

Stimmen entfielen auf

E F P		FRAUEN		K P D		N P D		Ö D P		Patrioten		S p A D		V A A		Übrige 4)		Wahl- kreis Nr.
Anzahl	%	Anzahl	%	Anzahl	%	Anzahl	%	Anzahl	%	Anzahl	%	Anzahl	%	Anzahl	%	Anzahl	%	
burg																		
-	-	-	-	-	-	531 939	0,4 0,6	-	-	-	-	-	-	-	-	908	0,6	017
-	-	308	0,2	-	-	495 880	0,3 0,6	274	0,2	95	0,1	-	-	-	-	37	0,0	018
-	-	-	-	-	-	406	0,4	-	-	260	0,2	-	-	-	-	420	0,4	
-	-	227	0,2	-	-	383 651	0,3 0,5	218	0,2	130	0,1	-	-	-	-	37	0,0	
sachsen																		
-	-	-	-	-	-	651	0,5	-	-	224	0,2	-	-	-	-	822	0,6	019
-	-	-	-	-	-	322 436	0,2 0,3	113 164	0,1 0,1	-	93	0,1	-	-	-	24	0,0	020
-	-	-	-	-	-	709 519	0,5 0,3	-	-	-	-	-	-	-	-	695	0,4	
-	-	-	-	-	-	430 520	0,3 0,3	141 212	0,1 0,1	113	0,1	-	-	-	-	39	0,0	
-	-	-	-	-	-	242 733	0,2 0,6	191	0,2	-	-	-	-	-	-	788	0,6	021
-	-	-	-	-	-	254 697	0,2 0,6	140 179	0,1 0,1	56	0,0	-	-	-	-	81	0,1	022
-	-	-	-	-	-	932 819	0,5 0,5	341	0,2	-	-	-	-	-	-	2064	1,2	
-	-	-	-	-	-	552 784	0,3 0,4	226 241	0,1 0,1	62	0,0	-	-	-	-	50	0,0	
-	-	-	-	-	-	442 822	0,3 0,5	313	0,2	-	-	-	-	-	-	548	0,3	023
-	-	-	-	-	-	378 740	0,2 0,4	224 195	0,1 0,1	80	0,0	-	-	-	-	46	0,0	024
-	-	-	-	-	-	360 567	0,3 0,4	281	0,2	93	0,1	-	-	-	-	656	0,5	
-	-	-	-	-	-	323 559	0,3 0,4	145 172	0,1 0,1	72	0,1	-	-	-	-	22	0,0	
-	-	-	-	-	-	841 955	0,6 0,6	-	-	153	0,1	-	-	-	-	543	0,3	025
-	-	-	-	-	-	586 867	0,4 0,6	144 194	0,1 0,1	129	0,1	-	-	-	-	26	0,0	026
-	-	-	-	-	-	605 462	0,4 0,3	589	0,4	-	-	-	-	-	-	1202	0,7	
-	-	-	-	-	-	339 405	0,2 0,2	376 259	0,2 0,2	71	0,0	-	-	-	-	24	0,0	
-	-	-	-	-	-	346 329	0,3 0,2	-	-	115	0,1	-	-	-	-	455	0,3	027
-	-	-	-	-	-	179 310	0,1 0,2	143 203	0,1 0,1	79	0,1	-	-	-	-	22	0,0	028
-	-	-	-	-	-	353 510	0,3 0,4	-	-	-	-	-	-	-	-	402	0,3	
-	-	-	-	-	-	303 514	0,3 0,4	107 178	0,1 0,1	75	0,1	-	-	-	-	26	0,0	
-	-	-	-	-	-	363 559	0,3 0,4	308	0,2	109	0,1	-	-	-	-	1154	0,8	029
-	-	-	-	-	-	327 542	0,2 0,4	206 170	0,2 0,1	88	0,1	-	-	-	-	39	0,0	030
-	-	-	-	-	-	362 1132	0,3 0,9	-	-	-	-	-	-	-	-	411	0,3	
-	-	-	-	-	-	325 988	0,3 0,8	159 355	0,1 0,3	55	0,0	-	-	-	-	25	0,0	
-	-	-	-	-	-	400 968	0,3 0,8	-	-	-	-	-	-	-	-	654	0,5	031
-	-	-	-	-	-	378 808	0,3 0,7	123 205	0,1 0,2	78	0,1	-	-	-	-	35	0,0	032
-	-	-	-	-	-	659 560	0,5 0,4	-	-	238	0,2	-	-	-	-	316	0,2	
-	-	-	-	-	-	339 495	0,2 0,4	186 207	0,1 0,1	129	0,1	-	-	-	-	24	0,0	

Wahlkreis		Jahr der Wahl 1)	2)	Wahl- berech- tigte	Mehr- heit der Erst- stim- men	Abgegebene Stimmen								
						insgesamt		ungültig		gültig	C D U		S P D	
						Anzahl	% 3)	Anzahl	%	Anzahl	Anzahl	%	Anzahl	%
Nr.	Name			Anzahl										
Nieder														
033 Stadt Osnabrück		90	1	188587	CDU	152664	81,0	1164	0,8	151500	71787	47,4	58386	38,5
		87	1	182085	CDU	155936	85,6	1261	0,8	154675	70815	45,8	65607	42,4
		90	2	188587	X	152664	81,0	1051	0,7	151613	67850	44,8	56255	37,1
		87	2	182085	X	155936	85,6	1087	0,7	154849	65360	42,2	61988	40,0
034 Nienburg - Schaumburg		90	1	213927	CDU	170919	79,9	1421	0,8	169498	77137	45,5	74895	44,2
		87	1	210111	SPD	177509	84,5	1355	0,8	176154	78820	44,7	80871	45,9
		90	2	213927	X	170919	79,9	1300	0,8	169619	73053	43,1	68723	40,5
		87	2	210111	X	177509	84,5	1204	0,7	176305	71416	40,5	77359	43,9
035 Harburg		90	1	157236	CDU	131125	83,4	1113	0,8	130012	63965	49,2	44989	34,6
		87	1	149843	CDU	129870	86,7	1015	0,8	128855	64796	50,3	45450	35,3
		90	2	157236	X	131125	83,4	744	0,6	130381	59987	46,0	42263	32,4
		87	2	149843	X	129870	86,7	709	0,5	129161	57454	44,5	43335	33,6
036 Stadt Hannover I		90	1	191913	SPD	153719	80,1	1338	0,9	152381	59583	39,1	66546	43,7
		87	1	188863	SPD	156576	82,9	1495	1,0	155081	60410	39,0	71478	46,1
		90	2	191913	X	153719	80,1	1100	0,7	152619	58091	38,1	62752	41,1
		87	2	188863	X	156576	82,9	993	0,6	155583	56559	36,4	67983	43,7
037 Stadt Hannover II		90	1	198158	SPD	158497	80,0	1632	1,0	156865	59978	38,2	69041	44,0
		87	1	192338	SPD	159303	82,8	1566	1,0	157737	60872	38,6	73099	46,3
		90	2	198158	X	158497	80,0	1293	0,8	157204	58070	36,9	64316	40,9
		87	2	192338	X	159303	82,8	937	0,6	158366	56038	35,4	68270	43,1
038 Hannover-Land I		90	1	233943	CDU	193061	82,5	1912	1,0	191149	88401	46,2	78325	41,0
		87	1	226913	CDU	193810	85,4	1971	1,0	191839	86232	45,0	83606	43,6
		90	2	233943	X	193061	82,5	1468	0,8	191593	83177	43,4	72003	37,6
		87	2	226913	X	193810	85,4	1318	0,7	192492	78933	41,0	79189	41,1
039 Celle - Uelzen		90	1	207816	CDU	169407	81,5	1737	1,0	167670	86043	51,3	60619	36,2
		87	1	206082	CDU	175451	85,1	1519	0,9	173932	85906	49,4	68809	39,6
		90	2	207816	X	169407	81,5	1330	0,8	168077	83592	49,7	55084	32,8
		87	2	206082	X	175451	85,1	1192	0,7	174259	80437	46,2	63809	36,6
040 Gifhorn - Peine		90	1	202998	CDU	167647	82,6	1561	0,9	166086	80224	48,3	67514	40,7
		87	1	195016	CDU	169300	86,8	1551	0,9	167749	76849	45,8	75556	45,0
		90	2	202998	X	167647	82,6	1447	0,9	166200	76991	46,3	64008	38,5
		87	2	195016	X	169300	86,8	1108	0,7	168192	71403	42,5	73541	43,7
041 Hameln-Pyrmont - Holzminden		90	1	190450	SPD	156853	82,4	1791	1,1	155062	64131	41,4	71260	46,0
		87	1	190529	SPD	165555	86,9	1430	0,9	164125	67329	41,0	78641	47,9
		90	2	190450	X	156853	82,4	1333	0,8	155520	64027	41,2	66753	42,9
		87	2	190529	X	165555	86,9	1163	0,7	164392	63733	38,8	75229	45,8
042 Hannover-Land II		90	1	208706	CDU	175645	84,2	1738	1,0	173907	78129	44,9	74056	42,6
		87	1	204887	SPD	178320	87,0	1780	1,0	176540	76232	43,2	79610	45,1
		90	2	208706	X	175645	84,2	1383	0,8	174262	72932	41,9	69529	39,9
		87	2	204887	X	178320	87,0	1256	0,7	177064	69969	39,5	76737	43,3
043 Hildesheim		90	1	221500	SPD	186771	84,3	1899	1,0	184872	76203	41,2	87577	47,4
		87	1	221347	SPD	193410	87,4	1576	0,8	191834	80429	41,9	94000	49,0
		90	2	221500	X	186771	84,3	1465	0,8	185306	79523	42,9	78225	42,2
		87	2	221347	X	193410	87,4	1450	0,7	191960	76677	39,9	87975	45,8
044 Salzgitter - Wolfenbüttel		90	1	179911	SPD	146485	81,4	1293	0,9	145192	65794	45,3	65853	45,4
		87	1	179009	SPD	153840	85,9	1232	0,8	152608	66154	43,3	75155	49,2
		90	2	179911	X	146485	81,4	1242	0,8	145243	65745	45,3	59774	41,2
		87	2	179009	X	153840	85,9	1138	0,7	152702	63242	41,4	71388	46,7
045 Braunschweig		90	1	207201	CDU	164342	79,3	1634	1,0	162708	72130	44,3	64540	39,7
		87	1	201901	CDU	168874	83,6	1407	0,8	167467	73501	43,9	72723	43,4
		90	2	207201	X	164342	79,3	1039	0,6	163303	69745	42,7	62329	38,2
		87	2	201901	X	168874	83,6	978	0,6	167896	67858	40,4	70300	41,9
046 Helmstedt - Wolfsburg		90	1	176461	CDU	142583	80,8	1475	1,0	141108	71336	50,6	54152	38,4
		87	1	173807	CDU	147949	85,1	1413	1,0	146536	69947	47,7	62146	42,4
		90	2	176461	X	142583	80,8	1375	1,0	141208	70019	49,6	51908	36,8
		87	2	173807	X	147949	85,1	1204	0,8	146745	66359	45,2	62058	42,3
047 Goslar		90	1	151591	CDU	121890	80,4	1472	1,2	120418	57658	47,9	48288	40,1
		87	1	151120	CDU	127813	84,6	1160	0,9	126653	58198	46,0	55883	44,1
		90	2	151591	X	121890	80,4	1009	0,8	120881	55806	46,2	46172	38,2
		87	2	151120	X	127813	84,6	949	0,7	126864	55068	43,4	54680	43,1
048 Northeim - Osterode		90	1	169812	SPD	140296	82,6	1591	1,1	138705	60596	43,7	64982	46,8
		87	1	169813	SPD	147754	87,0	1491	1,0	146263	62219	42,5	71906	49,2
		90	2	169812	X	140296	82,6	1220	0,9	139076	57092	41,1	61516	44,2
		87	2	169813	X	147754	87,0	1122	0,8	146632	57479	39,2	69590	47,5

1) Wkr. 249-256: 1987=Ergebnisse der Wahl zum Abgeordnetenhaus 1989,

Wkr. 257-328: 1987=Ergebnisse der Volkskammerwahl 1990.

2) 1=Erststimmen, 2=Zweitstimmen, - 3) Wahlbeteiligung.

4) 1990: Einzelbewerber bzw. Wählergruppen; 1987: Übrige Parteien und Einzelbewerber bzw. Wählergruppen.

Bundestagswahlen 1990 und 1987 nach Wahlkreisen

Von den gültigen Stimmen entfielen auf																		Wahl- kreis Nr.
F.D.P.		C S U		GRÜNE		P D S		D S U		B90/Gr		Sonstige		B P		D D D		
Anzahl	%	Anzahl	%	Anzahl	%	Anzahl	%	Anzahl	%	Anzahl	%	Anzahl	%	Anzahl	%	Anzahl	%	
sachsen																		
9120 5829	6,0 3,8	-	-	8894 10979	5,9 7,1	-	-	-	-	-	-	3313 1445	2,2 0,9	-	-	-	-	033
15517 13100	10,2 8,5	-	-	8028 13369	5,3 8,6	561	0,4	-	-	-	-	3402 1032	2,2 0,7	-	-	-	-	034
8550 5944	5,0 3,4	-	-	6624 9274	3,9 5,3	-	-	-	-	-	-	2292 1245	1,4 0,7	-	-	-	-	
16415 14555	9,7 8,3	-	-	7077 11479	4,2 6,5	351	0,2	-	-	-	-	4000 1496	2,4 0,8	-	-	-	-	035
11206 7868	8,6 6,1	-	-	7608 9291	5,9 7,2	-	-	-	-	-	-	2244 1450	1,7 1,1	-	-	-	-	
18803 16865	14,4 13,1	-	-	5773 10440	4,4 8,1	419	0,3	-	-	-	-	3136 1067	2,4 0,8	-	-	-	-	036
12652 8929	8,3 5,8	-	-	8798 13207	5,8 8,5	-	-	-	-	-	-	4802 1057	3,2 0,7	-	-	-	-	
17540 14366	11,5 9,2	-	-	8940 15479	5,9 9,9	925	0,6	-	-	-	-	4371 1196	2,9 0,8	-	-	-	-	037
12381 8392	7,9 5,3	-	-	10786 14264	6,9 9,0	-	-	-	-	-	-	4679 1110	3,0 0,7	-	-	-	-	
17965 14890	11,4 9,4	-	-	11396 17955	7,2 11,3	1361	0,9	-	-	-	-	4096 1213	2,6 0,8	-	-	-	-	038
13604 8969	7,1 4,7	-	-	7677 11415	4,0 6,0	-	-	-	-	-	-	3142 1617	1,6 0,8	-	-	-	-	
23507 19410	12,3 10,1	-	-	7909 13472	4,1 7,0	528	0,3	-	-	-	-	4469 1488	2,3 0,8	-	-	-	-	039
11495 9040	6,9 5,2	-	-	5996 8350	3,6 4,8	-	-	-	-	-	-	3517 1827	2,1 1,1	-	-	-	-	
19075 17226	11,3 9,9	-	-	5614 10543	3,3 6,1	363	0,2	-	-	-	-	4349 2244	2,6 1,3	-	-	-	-	040
9351 5744	5,6 3,4	-	-	6675 8145	4,0 4,9	-	-	-	-	-	-	2322 1455	1,4 0,9	-	-	-	-	
14870 12457	8,9 7,4	-	-	5907 9372	3,6 5,6	366	0,2	-	-	-	-	4058 1419	2,4 0,8	-	-	-	-	041
10696 7554	6,9 4,6	-	-	6258 9330	4,0 5,7	-	-	-	-	-	-	2717 1271	1,8 0,8	-	-	-	-	
14985 13879	9,6 8,4	-	-	5748 10242	3,7 6,2	328	0,2	-	-	-	-	3679 1309	2,4 0,8	-	-	-	-	042
11683 7764	6,7 4,4	-	-	7351 11177	4,2 6,3	-	-	-	-	-	-	2688 1757	1,5 1,0	-	-	-	-	
20164 16348	11,6 9,2	-	-	7036 12554	4,0 7,1	526	0,3	-	-	-	-	4075 1456	2,3 0,8	-	-	-	-	043
10182 6086	5,5 3,2	-	-	8336 9844	4,5 5,1	-	-	-	-	-	-	2574 1475	1,4 0,8	-	-	-	-	
16162 13997	8,7 7,3	-	-	6761 11926	3,6 6,2	540	0,3	-	-	-	-	4095 1385	2,2 0,7	-	-	-	-	044
6010 3718	4,1 2,4	-	-	4495 6478	3,1 4,2	-	-	-	-	-	-	3040 1103	2,1 0,7	-	-	-	-	
11247 9207	7,7 6,0	-	-	4562 7764	3,1 5,1	448	0,3	-	-	-	-	3467 1101	2,4 0,7	-	-	-	-	045
11310 5934	7,0 3,5	-	-	9982 11251	6,1 6,7	-	-	-	-	-	-	4746 4058	2,9 2,4	-	-	-	-	
17436 14310	10,7 8,5	-	-	8816 14232	5,4 8,5	1032	0,6	-	-	-	-	3945 1196	2,4 0,7	-	-	-	-	046
7081 5185	5,0 3,5	-	-	5614 7325	4,0 5,0	-	-	-	-	-	-	2925 1933	2,1 1,3	-	-	-	-	
10969 9023	7,8 6,1	-	-	4471 7689	3,2 5,2	352	0,2	-	-	-	-	3489 1616	2,5 1,1	-	-	-	-	047
8588 5891	7,1 4,7	-	-	5032 5654	4,2 4,5	-	-	-	-	-	-	852 1027	0,7 0,8	-	-	-	-	
12071 9657	10,0 7,6	-	-	3492 6473	2,9 5,1	308	0,3	-	-	-	-	3032 986	2,5 0,8	-	-	-	-	048
6891 4764	5,0 3,3	-	-	4373 6571	3,2 4,5	-	-	-	-	-	-	1863 803	1,3 0,5	-	-	-	-	
12691 10698	9,1 7,3	-	-	4635 7934	3,3 5,4	284	0,2	-	-	-	-	2858 931	2,1 0,6	-	-	-	-	

Wahlkreis		Jahr der Wahl 1)	2)	Von den gültigen													
				B S A		L I G A		C M		ÖKO-UNION		DIE GRAUEN		Mündige		R E P	
				Anzahl	%	Anzahl	%	Anzahl	%	Anzahl	%	Anzahl	%	Anzahl	%	Anzahl	%
Nr.	Name																
Nieder																	
033	Stadt Osnabrück	90 87	1 1	-	-	-	-	-	-	-	-	1941	1,3	-	-	1033	0,7
		90 87	2 2	-	-	-	-	159	0,1	164	0,1	1422	0,9	-	109	0,1	1134
034	Nienburg - Schaumburg	90 87	1 1	-	-	-	-	-	-	-	-	-	-	-	-	1789	1,1
		90 87	2 2	-	-	-	-	190	0,1	195	0,1	952	0,6	-	132	0,1	1986
035	Harburg	90 87	1 1	-	-	-	-	442	0,3	-	-	-	-	-	-	1402	1,1
		90 87	2 2	-	-	-	-	229	0,2	134	0,1	809	0,6	-	122	0,1	1454
036	Stadt Hannover I	90 87	1 1	-	-	-	-	-	-	-	-	2041	1,3	-	-	2025	1,3
		90 87	2 2	-	-	-	-	98	0,1	108	0,1	1626	1,1	-	130	0,1	1974
037	Stadt Hannover II	90 87	1 1	-	-	-	-	-	-	-	-	2023	1,3	-	-	1879	1,2
		90 87	2 2	-	-	-	-	142	0,1	140	0,1	1443	0,9	-	127	0,1	1803
038	Hannover-Land I	90 87	1 1	-	-	-	-	-	-	-	-	-	-	-	-	2198	1,1
		90 87	2 2	-	-	-	-	166	0,1	172	0,1	1220	0,6	-	121	0,1	2229
039	Celle - Uelzen	90 87	1 1	-	-	-	-	-	-	-	-	-	-	-	-	2231	1,3
		90 87	2 2	-	-	-	-	183	0,1	159	0,1	888	0,5	-	185	0,1	2222
040	Gifhorn - Peine	90 87	1 1	-	-	-	-	-	-	-	-	1094	0,7	-	-	-	-
		90 87	2 2	-	-	-	-	247	0,1	128	0,1	823	0,5	-	129	0,1	2061
041	Hamel-Pyrmont - Holzminden	90 87	1 1	-	-	-	-	-	-	-	-	-	-	-	-	1718	1,1
		90 87	2 2	-	-	-	-	140	0,1	184	0,1	792	0,5	-	132	0,1	1884
042	Hannover-Land II	90 87	1 1	-	-	-	-	288	0,2	-	-	-	-	-	-	2009	1,2
		90 87	2 2	-	-	-	-	169	0,1	173	0,1	1084	0,6	-	99	0,1	2091
043	Hildesheim	90 87	1 1	-	-	-	-	-	-	-	-	-	-	-	-	2059	1,1
		90 87	2 2	-	-	-	-	166	0,1	158	0,1	911	0,5	-	130	0,1	2186
044	Salzgitter - Wolfenbüttel	90 87	1 1	-	-	-	-	-	-	-	-	962	0,7	-	-	1661	1,1
		90 87	2 2	-	-	-	-	97	0,1	123	0,1	929	0,6	-	64	0,0	1746
045	Braunschweig	90 87	1 1	-	-	-	-	-	-	-	-	1843	1,1	-	-	1609	1,0
		90 87	2 2	-	-	-	-	171	0,1	169	0,1	1248	0,8	-	142	0,1	1728
046	Helmstedt - Wolfsburg	90 87	1 1	-	-	-	-	-	-	-	-	1356	1,0	-	-	-	-
		90 87	2 2	-	-	-	-	114	0,1	149	0,1	917	0,6	-	140	0,1	1319
047	Goslar	90 87	1 1	-	-	-	-	-	-	-	-	-	-	-	-	-	-
		90 87	2 2	-	-	-	-	89	0,1	130	0,1	762	0,6	-	93	0,1	1483
048	Northeim - Osterode	90 87	1 1	-	-	-	-	-	-	-	-	-	-	-	-	1485	1,1
		90 87	2 2	-	-	-	-	99	0,1	151	0,1	568	0,4	-	78	0,1	1571

1) Wkr. 249-256: 1987=Ergebnisse der Wahl zum Abgeordnetenhaus 1989,
Wkr. 257-328: 1987=Ergebnisse der Volkskammerwahl 1990.

2) 1=Erststimmen, 2=Zweitstimmen. - 3) Wahlbeteiligung.

4) 1990: Einzelbewerber bzw. Wählergruppen; 1987: Übrige Parteien und Einzelbewerber bzw. Wählergruppen.

Bundestagswahlen 1990 und 1987 nach Wahlkreisen

Stimmen entfielen auf

E F P		FRAUEN		K P D		N P D		Ö D P		Patrioten		S p A D		V A A		Übrige 4)		Wahl- kreis Nr.
Anzahl	%	Anzahl	%	Anzahl	%	Anzahl	%	Anzahl	%	Anzahl	%	Anzahl	%	Anzahl	%	Anzahl	%	
sachsen																		
-	-	-	-	-	-	339 647	0,2 0,4	-	-	132 -	0,1 -	-	-	-	-	666 -	0,4 -	033
-	-	-	-	-	-	303 580	0,2 0,4	220 213	0,1 0,1	92 -	0,1 -	-	-	-	-	38 -	0,0 -	
-	-	-	-	-	-	503 907	0,3 0,5	-	-	-	-	-	-	-	-	338 -	0,2 -	034
-	-	-	-	-	-	485 909	0,3 0,5	192 314	0,1 0,2	98 -	0,1 -	-	-	-	-	43 -	0,0 -	
-	-	-	-	-	-	400 618	0,3 0,5	-	-	246 -	0,2 -	-	-	-	-	586 -	0,5 -	035
-	-	-	-	-	-	351 566	0,3 0,4	159 223	0,1 0,2	131 -	0,1 -	-	-	-	-	25 -	0,0 -	
-	-	-	-	-	-	390 -	0,3 -	346 -	0,2 -	291 -	0,2 -	-	-	-	-	766 -	0,5 -	036
-	-	-	-	-	-	346 658	0,2 0,4	219 230	0,1 0,1	124 -	0,1 -	-	-	-	-	54 -	0,0 -	
-	-	-	-	-	-	302 -	0,2 -	475 -	0,3 -	274 -	0,2 -	-	-	-	-	836 -	0,5 -	037
-	-	-	-	-	-	316 632	0,2 0,4	252 229	0,2 0,1	114 -	0,1 -	-	-	-	-	111 -	0,1 -	
-	-	-	-	-	-	462 794	0,2 0,4	482 472	0,3 0,2	133 -	0,1 -	-	-	-	-	218 -	0,1 -	038
-	-	-	-	-	-	417 809	0,2 0,4	265 421	0,1 0,2	86 -	0,0 -	-	-	-	-	51 -	0,0 -	
-	-	-	-	-	-	717 1387	0,4 0,8	569 -	0,3 -	-	-	-	-	-	-	440 -	0,3 -	039
-	-	-	-	-	-	630 1319	0,4 0,8	267 592	0,2 0,3	102 -	0,1 -	-	-	-	-	46 -	0,0 -	
-	-	-	-	-	-	1228 1063	0,7 0,6	-	-	-	-	-	-	-	-	392 -	0,2 -	040
-	-	-	-	-	-	604 968	0,4 0,6	195 196	0,1 0,1	89 -	0,1 -	-	-	-	-	37 -	0,0 -	
-	-	405	0,3	-	-	594 872	0,4 0,5	-	-	-	-	-	-	-	-	399 -	0,2 -	041
-	-	-	-	-	-	497 860	0,3 0,5	182 203	0,1 0,1	80 -	0,0 -	-	-	-	-	34 -	0,0 -	
-	-	-	-	-	-	391 759	0,2 0,4	433 -	0,2 -	165 -	0,1 -	-	-	-	-	400 -	0,2 -	042
-	-	-	-	-	-	353 684	0,2 0,4	205 515	0,1 0,3	133 -	0,1 -	-	-	-	-	25 -	0,0 -	
-	-	-	-	-	-	515 815	0,3 0,4	-	-	148 -	0,1 -	-	-	-	-	512 -	0,3 -	043
-	-	-	-	-	-	473 806	0,3 0,4	201 288	0,1 0,2	133 -	0,1 -	-	-	-	-	28 -	0,0 -	
-	-	-	-	-	-	417 747	0,3 0,5	-	-	127 -	0,1 -	-	-	-	-	229 -	0,2 -	044
-	-	-	-	-	-	432 732	0,3 0,5	140 161	0,1 0,1	107 -	0,1 -	-	-	-	-	37 -	0,0 -	
-	-	-	-	-	-	362 680	0,2 0,4	423 -	0,3 -	170 -	0,1 -	-	-	-	-	3208 -	1,9 -	045
-	-	-	-	-	-	351 688	0,2 0,4	278 199	0,2 0,1	117 -	0,1 -	-	-	-	-	50 -	0,0 -	
-	-	-	-	-	-	1569 1356	1,1 0,9	-	-	154 -	0,1 -	-	-	-	-	423 -	0,3 -	046
-	-	-	-	-	-	884 1177	0,6 0,8	106 161	0,1 0,1	109 -	0,1 -	-	-	-	-	29 -	0,0 -	
-	-	-	-	-	-	852 736	0,7 0,6	-	-	-	-	-	-	-	-	291 -	0,2 -	047
-	-	-	-	-	-	455 688	0,4 0,5	113 125	0,1 0,1	58 -	0,0 -	-	-	-	-	22 -	0,0 -	
-	-	-	-	-	-	378 584	0,3 0,4	-	-	-	-	-	-	-	-	219 -	0,1 -	048
-	-	-	-	-	-	343 554	0,2 0,4	126 202	0,1 0,1	67 -	0,0 -	-	-	-	-	30 -	0,0 -	

Wahlkreis		Jahr der Wahl 1)	2)	Wahl- berech- tigte	Mehr- heit der Erst- stim- men	Abgegebene Stimmen								
						insgesamt		ungültig		gültig	C D U		S P D	
						Anzahl	% 3)	Anzahl	%	Anzahl	Anzahl	%	Anzahl	%
Nieder														
049 Göttingen		90	1	199676	CDU	164320	82,3	1762	1,1	162558	78825	48,5	63803	39,2
		87	1	190898	CDU	164733	86,3	1226	0,7	163507	73441	44,9	68319	41,8
		90	2	199676	X	164320	82,3	1240	0,8	163080	64477	39,5	63505	38,9
050 Bremen-Ost		87	2	190898	X	164733	86,3	966	0,6	163767	64147	39,2	64447	39,4
		90	1	204094	SPD	162307	79,5	1907	1,2	160400	56313	35,1	62375	38,9
		87	1	202562	SPD	171731	84,8	1534	0,9	170197	59485	35,0	76057	44,7
051 Bremen-West		90	2	204094	X	162307	79,5	1550	1,0	160757	52647	32,7	60166	37,4
		87	2	202562	X	171731	84,8	1308	0,8	170423	52539	30,8	69367	40,7
052 Bremerhaven - Bremen-Nord		90	1	140533	SPD	105742	75,2	1279	1,2	104463	28577	27,4	52385	50,1
		87	1	141280	SPD	115316	81,6	1149	1,0	114167	30822	27,0	63587	55,7
		90	2	140533	X	105742	75,2	1124	1,1	104618	28637	27,4	48533	46,4
053 Aachen		87	2	141280	X	115316	81,6	997	0,9	114319	29283	25,6	59085	51,7
		90	1	178047	SPD	132409	74,4	1762	1,3	130647	42481	32,5	60488	46,3
		87	1	177804	SPD	144588	81,3	1377	1,0	143211	45293	31,6	72147	50,4
054 Kreis Aachen		90	2	178047	X	132409	74,4	2276	1,7	130133	41108	31,6	59474	45,7
		87	2	177804	X	144588	81,3	1147	0,8	143441	41923	29,2	70468	49,1
Nordrhein-														
055 Heinsberg		90	1	170863	CDU	135346	79,2	1505	1,1	133841	60208	45,0	56342	42,1
		87	1	164974	CDU	140221	85,0	1450	1,0	138771	64559	46,5	59758	43,1
		90	2	170863	X	135346	79,2	1154	0,9	134192	56780	42,3	48264	36,0
056 Düren		87	2	164974	X	140221	85,0	1104	0,8	139117	58038	41,7	50173	36,1
		90	1	222483	SPD	180847	81,3	2468	1,4	178379	79192	44,4	79711	44,7
		87	1	218839	SPD	192132	87,8	2345	1,2	189787	86122	45,4	87579	46,1
057 Erftkreis I		90	2	222483	X	180847	81,3	2297	1,3	178550	77420	43,4	75839	42,5
		87	2	218839	X	192132	87,8	2072	1,1	190060	80923	42,6	85042	44,7
058 Euskirchen - Erftkreis II		90	1	165422	CDU	133764	80,9	2418	1,8	131346	73214	55,7	43505	33,1
		87	1	161112	CDU	141398	87,8	2394	1,7	139004	80068	57,6	46576	33,5
		90	2	165422	X	133764	80,9	2356	1,8	131408	69505	52,9	42141	32,1
059 Köln I		87	2	161112	X	141398	87,8	1895	1,3	139503	74348	53,3	46308	33,2
		90	1	185823	CDU	150937	81,2	1944	1,3	148993	66686	44,8	61546	41,3
		87	1	181170	CDU	158029	87,2	1931	1,2	156098	76723	49,2	63092	40,4
060 Köln II		90	2	185823	X	150937	81,2	2033	1,3	148904	68031	45,7	57078	38,3
		87	2	181170	X	158029	87,2	1665	1,1	156364	72198	46,2	60997	39,0
061 Köln III		90	1	225564	SPD	182154	80,8	2813	1,5	179341	66321	37,0	93423	52,1
		87	1	216875	SPD	188839	87,1	1788	0,9	187051	77536	41,5	95023	50,8
		90	2	225564	X	182154	80,8	2355	1,3	179799	67945	37,8	80160	44,6
062 Köln IV		87	2	216875	X	188839	87,1	1471	0,8	187368	72475	38,7	84654	45,2
		90	1	222446	CDU	179537	80,7	2744	1,5	176793	83971	47,5	63741	36,1
		87	1	216044	CDU	187856	87,0	2545	1,4	185311	94174	50,8	66794	36,0
063 Bonn		90	2	222446	X	179537	80,7	2368	1,3	177169	80922	45,7	61631	34,8
		87	2	216044	X	187856	87,0	1881	1,0	185975	88005	47,3	64828	34,9
064 Köln I		90	1	159553	SPD	119933	75,2	1270	1,1	118663	38912	32,8	53722	45,3
		87	1	155695	SPD	125597	80,7	1092	0,9	124505	44939	36,1	58888	47,3
		90	2	159553	X	119933	75,2	1014	0,8	118919	36858	31,0	51748	43,5
065 Köln II		87	2	155695	X	125597	80,7	907	0,7	124690	41823	33,5	51827	41,6
		90	1	163060	CDU	130367	80,0	1141	0,9	129226	54135	41,9	51192	39,6
		87	1	160747	CDU	135632	84,4	1064	0,8	134568	60842	45,2	53269	39,6
066 Köln III		90	2	163060	X	130367	80,0	910	0,7	129457	47972	37,1	46287	35,8
		87	2	160747	X	135632	84,4	824	0,6	134808	51770	38,4	46218	34,3
067 Köln IV		90	1	188755	SPD	138416	73,3	1661	1,2	136755	48652	35,6	64803	47,4
		87	1	188457	SPD	150521	79,9	1617	1,1	148904	56136	37,7	72284	48,5
		90	2	188755	X	138416	73,3	1363	1,0	137053	45143	32,9	62846	45,9
068 Köln V		87	2	188457	X	150521	79,9	1240	0,8	149281	51080	34,2	69177	46,3
		90	1	172964	SPD	127209	73,5	1591	1,3	125618	44178	35,2	61931	49,3
		87	1	173360	SPD	138797	80,1	1504	1,1	137293	49817	36,3	70807	51,6
069 Bonn		90	2	172964	X	127209	73,5	1262	1,0	125947	41208	32,7	59824	47,5
		87	2	173360	X	138797	80,1	1194	0,9	137603	45137	32,8	67454	49,0
070 Bonn		90	1	219668	CDU	179311	81,6	1745	1,0	177566	79543	44,8	62406	35,1
		87	1	213109	CDU	184992	86,8	2111	1,1	182881	92036	50,3	58940	32,2
		90	2	219668	X	179311	81,6	1387	0,8	177924	76456	43,0	54573	30,7
071 Bonn		87	2	213109	X	184992	86,8	1260	0,7	183732	82163	44,7	52696	28,7

1) Wkr. 249-256: 1987=Ergebnisse der Wahl zum Abgeordnetenhaus 1989,
Wkr. 257-328: 1987=Ergebnisse der Volkskammerwahl 1990.

2) 1=Erststimmen, 2=Zweitstimmen, - 3) Wahlbeteiligung;

4) 1990: Einzelbewerber bzw. Wählergruppen; 1987: Übrige Parteien und Einzelbewerber bzw. Wählergruppen.

Bundestagswahlen 1990 und 1987 nach Wahlkreisen

Von den gültigen Stimmen entfielen auf																	Wahl- kreis Nr.	
F.D.P.		C S U		GRÜNE		P D S		D S U		B90/Gr		Sonstige		B P		D D D		
Anzahl	%	Anzahl	%	Anzahl	%	Anzahl	%	Anzahl	%	Anzahl	%	Anzahl	%	Anzahl	%	Anzahl		
sachsen																	049	
7069	4,3	-	-	9587	5,9	-	-	-	-	-	-	3274	2,0	-	-	-		
5619	3,4	-	-	13832	8,5	-	-	-	-	-	-	2296	1,4	-	-	-		
18082	11,1	-	-	12374	7,6	1202	0,7	-	-	-	-	3440	2,1	-	-	-		
14585	8,9	-	-	19361	11,8	-	-	-	-	-	-	1227	0,7	-	-	-	050	
16155	10,1	-	-	18459	11,5	-	-	-	-	-	-	7098	4,4	-	-	-		
9242	5,4	-	-	21680	12,7	-	-	-	-	-	-	3733	2,2	-	-	-		
24253	15,1	-	-	15716	9,8	2050	1,3	-	-	-	-	5925	3,7	-	-	-		
19056	11,2	-	-	27589	16,2	-	-	-	-	-	-	1872	1,1	-	-	-	051	
8101	7,8	-	-	9721	9,3	-	-	-	-	-	-	5679	5,4	-	-	-		
4119	3,6	-	-	12359	10,8	-	-	-	-	-	-	3280	2,9	-	-	-		
11738	11,2	-	-	8981	8,6	1451	1,4	-	-	-	-	5278	5,0	-	-	-		
7961	7,0	-	-	16411	14,4	-	-	-	-	-	-	1579	1,4	-	-	-	052	
11573	8,9	-	-	9320	7,1	-	-	-	-	-	-	6785	5,2	-	-	-		
6307	4,4	-	-	16127	11,3	-	-	-	-	-	-	3337	2,3	-	-	-		
14529	11,2	-	-	8063	6,2	675	0,5	-	-	-	-	6284	4,8	-	-	-		
10708	7,5	-	-	18130	12,6	-	-	-	-	-	-	2212	1,5	-	-	-	053	
7098	5,3	-	-	7828	5,8	-	-	-	-	-	-	2365	1,8	-	-	-		
4541	3,3	-	-	9080	6,5	-	-	-	-	-	-	833	0,6	-	-	-		
15158	11,3	-	-	9974	7,4	554	0,4	-	-	-	-	3462	2,6	-	-	-		
13814	9,9	-	-	15978	11,5	-	-	-	-	-	-	1114	0,8	-	-	-	054	
8138	4,6	-	-	7746	4,3	-	-	-	-	-	-	3592	2,0	-	-	-		
5706	3,0	-	-	9121	4,8	-	-	-	-	-	-	1259	0,7	-	-	-		
13720	7,7	-	-	6503	3,6	270	0,2	-	-	-	-	4798	2,7	-	-	-		
11730	6,2	-	-	10788	5,7	-	-	-	-	-	-	1577	0,8	-	-	-	055	
7087	5,4	-	-	4820	3,7	-	-	-	-	-	-	2720	2,1	-	-	-		
4688	3,4	-	-	7180	5,2	-	-	-	-	-	-	492	0,4	-	-	-		
12144	9,2	-	-	4000	3,0	142	0,1	-	-	-	-	3476	2,6	-	-	-		
10297	7,4	-	-	7343	5,3	-	-	-	-	-	-	1207	0,9	-	-	-	056	
11606	7,8	-	-	5472	3,7	-	-	-	-	-	-	3683	2,5	-	-	-		
9126	5,8	-	-	6498	4,2	-	-	-	-	-	-	659	0,4	-	-	-		
14586	9,8	-	-	5024	3,4	197	0,1	-	-	-	-	3988	2,7	-	-	-		
13536	8,7	-	-	8522	5,5	-	-	-	-	-	-	1111	0,7	-	-	-	057	
9984	5,6	-	-	6475	3,6	-	-	-	-	-	-	3138	1,7	-	-	-		
5458	2,9	-	-	8544	4,6	-	-	-	-	-	-	490	0,3	-	-	-		
20157	11,2	-	-	6609	3,7	258	0,1	-	-	-	-	4670	2,6	-	-	-		
16514	8,8	-	-	12234	6,5	-	-	-	-	-	-	1491	0,8	-	-	-	058	
18647	10,5	-	-	6699	3,8	-	-	-	-	-	-	3735	2,1	-	-	-		
13204	7,1	-	-	10476	5,7	-	-	-	-	-	-	663	0,4	-	-	-		
23558	13,3	-	-	6275	3,5	249	0,1	-	-	-	-	4534	2,6	-	-	-		
19535	10,5	-	-	11889	6,4	-	-	-	-	-	-	1718	0,9	-	-	-	059	
10906	9,2	-	-	11670	9,8	-	-	-	-	-	-	3453	2,9	-	-	-		
6260	5,0	-	-	12584	10,1	-	-	-	-	-	-	1834	1,5	-	-	-		
15081	12,7	-	-	10381	8,7	937	0,8	-	-	-	-	3914	3,3	-	-	-		
11895	9,5	-	-	17863	14,3	-	-	-	-	-	-	1282	1,0	-	-	-	060	
12469	9,6	-	-	8465	6,6	-	-	-	-	-	-	2965	2,3	-	-	-		
8004	5,9	-	-	11103	8,3	-	-	-	-	-	-	1350	1,0	-	-	-		
22817	17,6	-	-	8537	6,6	592	0,5	-	-	-	-	3252	2,5	-	-	-		
19865	14,7	-	-	15819	11,7	-	-	-	-	-	-	1136	0,8	-	-	-	061	
9197	6,7	-	-	9803	7,2	-	-	-	-	-	-	4300	3,1	-	-	-		
5560	3,7	-	-	12922	8,7	-	-	-	-	-	-	2002	1,3	-	-	-		
15185	11,1	-	-	8202	6,0	746	0,5	-	-	-	-	4931	3,6	-	-	-		
11920	8,0	-	-	15498	10,4	-	-	-	-	-	-	1606	1,1	-	-	-	062	
8734	7,0	-	-	7098	5,7	-	-	-	-	-	-	3677	2,9	-	-	-		
5298	3,9	-	-	9707	7,1	-	-	-	-	-	-	1664	1,2	-	-	-		
14072	11,2	-	-	6142	4,9	538	0,4	-	-	-	-	4163	3,3	-	-	-		
11344	8,2	-	-	12156	8,8	-	-	-	-	-	-	1512	1,1	-	-	-	063	
17566	9,9	-	-	11954	6,7	-	-	-	-	-	-	6097	3,4	-	-	-		
13784	7,5	-	-	16226	8,9	-	-	-	-	-	-	1895	1,0	-	-	-		
29202	16,4	-	-	11753	6,6	916	0,5	-	-	-	-	5024	2,8	-	-	-		
26749	14,6	-	-	20383	11,1	-	-	-	-	-	-	1741	0,9	-	-	-		

Wahlkreis	Jahr der Wahl 1)	2)	Von den gültigen													
			B S A		L I G A		C M		ÖKO-UNION		DIE GRAUEN		Mündige		R E P	
Nr.	Name		Anzahl	%	Anzahl	%	Anzahl	%	Anzahl	%	Anzahl	%	Anzahl	%	Anzahl	%
Nieder																
049 Göttingen	90	1	-	-	-	-	-	-	1106	0,7	-	-	-	-	-	-
	87	1	-	-	-	-	-	-	754	0,5	-	-	-	-	-	-
	90	2	-	-	-	-	120	0,1	426	0,3	783	0,5	150	0,1	1370	0,8
Bre																
050 Bremen-Ost	90	1	-	-	-	-	-	-	-	-	3166	2,0	-	-	2885	1,8
	87	1	-	-	-	-	-	-	-	-	2377	1,5	-	-	2697	1,7
051 Bremen-West	90	2	-	-	-	-	-	-	-	-	2377	1,5	105	0,1	2697	1,7
	87	2	-	-	-	-	-	-	-	-	2637	2,5	-	-	2531	2,4
052 Bremerhaven - Bremen-Nord	90	1	-	-	-	-	-	-	-	-	2637	2,5	-	-	2531	2,4
	87	1	-	-	-	-	-	-	-	-	2181	2,1	-	-	2434	2,3
052 Bremerhaven - Bremen-Nord	90	2	-	-	-	-	-	-	-	-	2181	2,1	72	0,1	2434	2,3
	87	2	-	-	-	-	-	-	-	-	2713	2,1	-	-	3360	2,6
052 Bremerhaven - Bremen-Nord	90	1	-	-	-	-	-	-	-	-	2713	2,1	-	-	3360	2,6
	87	1	-	-	-	-	-	-	-	-	2374	1,8	-	-	3084	2,4
Nordrhein-																
053 Aachen	90	1	-	-	-	-	-	-	-	-	1497	1,1	-	-	-	-
	87	1	-	-	-	-	-	-	-	-	1497	1,1	-	-	-	-
054 Kreis Aachen	90	2	-	-	-	-	108	0,1	-	-	1223	0,9	-	-	1259	0,9
	87	2	-	-	-	-	-	-	-	-	1223	0,9	74	0,1	1259	0,9
055 Heinsberg	90	1	-	-	-	-	-	-	-	-	-	-	-	-	2814	1,6
	87	1	-	-	-	-	-	-	-	-	-	-	-	-	2814	1,6
055 Heinsberg	90	2	-	-	-	-	109	0,1	-	-	1040	0,6	-	-	2676	1,5
	87	2	-	-	-	-	-	-	-	-	1040	0,6	113	0,1	2676	1,5
056 Düren	90	1	-	-	-	-	-	-	-	-	-	-	-	-	1735	1,3
	87	1	-	-	-	-	-	-	-	-	-	-	-	-	1735	1,3
056 Düren	90	2	-	-	-	-	150	0,1	-	-	854	0,6	-	-	1595	1,2
	87	2	-	-	-	-	-	-	-	-	854	0,6	98	0,1	1595	1,2
057 Erftkreis I	90	1	-	-	-	-	-	-	-	-	1227	0,8	-	-	1828	1,2
	87	1	-	-	-	-	-	-	-	-	1227	0,8	-	-	1828	1,2
057 Erftkreis I	90	2	-	-	-	-	80	0,1	-	-	1133	0,8	-	-	2036	1,4
	87	2	-	-	-	-	-	-	-	-	1133	0,8	88	0,1	2036	1,4
058 Euskirchen - Erftkreis II	90	1	-	-	-	-	-	-	-	-	1631	0,9	-	-	-	-
	87	1	-	-	-	-	-	-	-	-	1631	0,9	-	-	-	-
058 Euskirchen - Erftkreis II	90	2	-	-	-	-	139	0,1	-	-	1449	0,8	-	-	1957	1,1
	87	2	-	-	-	-	-	-	-	-	1449	0,8	127	0,1	1957	1,1
059 Köln I	90	1	-	-	-	-	451	0,3	-	-	-	-	-	-	2101	1,2
	87	1	-	-	-	-	-	-	-	-	-	-	-	-	2101	1,2
059 Köln I	90	2	-	-	-	-	287	0,2	-	-	1184	0,7	-	-	2042	1,2
	87	2	-	-	-	-	-	-	-	-	1184	0,7	154	0,1	2042	1,2
060 Köln II	90	1	-	-	-	-	-	-	-	-	2188	1,8	-	-	-	-
	87	1	-	-	-	-	-	-	-	-	2188	1,8	-	-	-	-
060 Köln II	90	2	-	-	-	-	139	0,1	-	-	1521	1,3	-	-	1374	1,2
	87	2	-	-	-	-	-	-	-	-	1521	1,3	70	0,1	1374	1,2
061 Köln III	90	1	-	-	-	-	-	-	-	-	1902	1,5	-	-	-	-
	87	1	-	-	-	-	-	-	-	-	1902	1,5	-	-	-	-
061 Köln III	90	2	-	-	-	-	110	0,1	-	-	1382	1,1	-	-	1022	0,8
	87	2	-	-	-	-	-	-	-	-	1382	1,1	79	0,1	1022	0,8
062 Köln IV	90	1	-	-	-	-	-	-	-	-	2385	1,7	-	-	-	-
	87	1	-	-	-	-	-	-	-	-	2385	1,7	-	-	-	-
062 Köln IV	90	2	-	-	-	-	128	0,1	-	-	1733	1,3	-	-	1928	1,4
	87	2	-	-	-	-	-	-	-	-	1733	1,3	73	0,0	1928	1,4
063 Bonn	90	1	-	-	-	-	-	-	-	-	1996	1,6	-	-	-	-
	87	1	-	-	-	-	-	-	-	-	1996	1,6	-	-	-	-
063 Bonn	90	2	-	-	-	-	94	0,1	-	-	1499	1,2	-	-	1442	1,1
	87	2	-	-	-	-	-	-	-	-	1499	1,2	83	0,1	1442	1,1
063 Bonn	90	1	-	-	-	-	344	0,2	-	-	2278	1,3	-	-	2371	1,3
	87	1	-	-	-	-	-	-	-	-	2278	1,3	-	-	2371	1,3
063 Bonn	90	2	-	-	-	-	229	0,1	-	-	1712	1,0	-	-	2079	1,2
	87	2	-	-	-	-	-	-	-	-	1712	1,0	118	0,1	2079	1,2

1) Wkr. 249-256: 1987=Ergebnisse der Wahl zum Abgeordnetenhaus 1989,

Wkr. 257-328: 1987=Ergebnisse der Volkskammerwahl 1990.

2) 1=Erststimmen, 2=Zweitstimmen, - 3) Wahlbeteiligung.

4) 1990: Einzelbewerber bzw. Wählergruppen; 1987: Übrige Parteien und Einzelbewerber bzw. Wählergruppen.

Bundestagswahlen 1990 und 1987 nach Wahlkreisen

Stimmen entfielen auf

E F P		FRAUEN		K P D		N P D		Ö D P		Patrioten		S p A D		V A A		Übrige 4)		Wahl- kreis Nr.
Anzahl	%	Anzahl	%	Anzahl	%	Anzahl	%	Anzahl	%	Anzahl	%	Anzahl	%	Anzahl	%	Anzahl	%	
sachsen																		
-	-	-	-	-	-	980	0,6	332	0,2	-	-	-	-	-	-	837	0,5	049
-	-	-	-	-	-	705	0,4	-	-	-	-	-	-	-	-	-	-	
-	-	-	-	-	-	478	0,3	263	0,2	56	0,0	-	-	-	-	31	0,0	050
-	-	-	-	-	-	689	0,4	301	0,2	-	-	-	-	-	-	-	-	
men																		
-	-	-	-	-	-	624	0,4	-	-	66	0,0	-	-	-	-	2899	1,7	051
-	-	-	-	-	-	768	0,5	-	-	-	-	-	-	-	-	-	-	
-	-	289	0,2	-	-	567	0,4	284	0,2	51	0,0	-	-	-	-	708	0,4	052
-	-	-	-	-	-	719	0,4	-	-	-	-	-	-	-	-	-	-	
-	-	-	-	-	-	511	0,5	-	-	52	0,0	-	-	-	-	2558	2,2	053
-	-	-	-	-	-	670	0,6	-	-	-	-	-	-	-	-	-	-	
-	-	218	0,2	-	-	482	0,5	181	0,2	36	0,0	-	-	-	-	646	0,6	054
-	-	-	-	-	-	607	0,5	-	-	-	-	-	-	-	-	-	-	
-	-	-	-	-	-	712	0,5	-	-	67	0,0	-	-	-	-	2415	1,7	055
-	-	-	-	-	-	855	0,6	-	-	-	-	-	-	-	-	-	-	
-	-	264	0,2	-	-	614	0,5	212	0,2	70	0,0	-	-	-	-	1022	0,7	056
-	-	-	-	-	-	774	0,5	-	-	-	-	-	-	-	-	-	-	
Westfalen																		
-	-	-	-	-	-	868	0,6	-	-	130	0,1	-	-	-	-	703	0,5	057
-	-	-	-	-	-	-	-	-	-	-	-	-	-	-	-	-	-	
-	-	129	0,1	-	-	394	0,3	314	0,2	15	0,0	-	-	20	0,0	145	0,1	058
-	-	188	0,1	-	-	422	0,3	225	0,2	60	0,0	-	-	-	-	-	-	
-	-	-	-	-	-	532	0,3	-	-	-	-	-	-	-	-	516	0,3	059
-	-	-	-	-	-	743	0,4	-	-	-	-	-	-	-	-	-	-	
-	-	246	0,1	-	-	459	0,3	203	0,1	20	0,0	-	-	45	0,0	152	0,1	060
-	-	274	0,1	-	-	737	0,4	235	0,1	66	0,0	-	-	-	-	-	-	
-	-	-	-	-	-	365	0,3	620	0,5	-	-	-	-	-	-	492	0,4	061
-	-	-	-	-	-	-	-	-	-	-	-	-	-	-	-	-	-	
-	-	181	0,1	-	-	282	0,2	367	0,3	17	0,0	-	-	30	0,0	133	0,1	062
-	-	194	0,1	-	-	498	0,4	235	0,2	49	0,0	-	-	-	-	-	-	
-	-	-	-	-	-	277	0,2	351	0,2	-	-	-	-	-	-	542	0,3	063
-	-	-	-	-	-	-	-	-	-	117	0,1	-	-	-	-	-	-	
-	-	159	0,1	-	-	275	0,2	268	0,2	13	0,0	-	-	24	0,0	141	0,1	064
-	-	200	0,1	-	-	417	0,3	203	0,1	62	0,0	-	-	-	-	-	-	
-	-	-	-	-	-	1033	0,6	474	0,3	-	-	-	-	-	-	304	0,2	065
-	-	-	-	-	-	-	-	-	-	186	0,1	-	-	-	-	-	-	
-	-	180	0,1	-	-	515	0,3	380	0,2	17	0,0	-	-	33	0,0	132	0,1	066
-	-	268	0,1	-	-	582	0,3	277	0,1	105	0,1	-	-	-	-	-	-	
-	-	-	-	-	-	340	0,2	676	0,4	242	0,1	-	-	-	-	421	0,2	067
-	-	-	-	-	-	-	-	-	-	-	-	-	-	-	-	-	-	
-	-	186	0,1	-	-	325	0,2	447	0,3	18	0,0	-	-	45	0,0	182	0,1	068
-	-	306	0,2	-	-	649	0,3	315	0,2	112	0,1	-	-	-	-	-	-	
-	-	-	-	-	-	894	0,8	371	0,3	-	-	-	-	-	-	1154	0,9	069
-	-	-	-	-	-	605	0,5	-	-	75	0,1	-	-	-	-	-	-	
-	-	171	0,1	-	-	430	0,4	233	0,2	20	0,0	-	-	26	0,0	127	0,1	070
-	-	193	0,2	-	-	619	0,5	201	0,2	72	0,1	-	-	-	-	-	-	
-	-	-	-	-	-	662	0,5	401	0,3	-	-	-	-	-	-	828	0,6	071
-	-	-	-	-	-	468	0,3	-	-	54	0,0	-	-	-	-	-	-	
-	-	142	0,1	-	-	288	0,2	260	0,2	11	0,0	-	-	37	0,0	94	0,1	072
-	-	205	0,2	-	-	483	0,4	233	0,2	42	0,0	-	-	-	-	-	-	
-	-	-	-	-	-	1405	1,0	510	0,4	-	-	-	-	-	-	1042	0,7	073
-	-	-	-	-	-	872	0,6	-	-	88	0,1	-	-	-	-	-	-	
-	-	201	0,1	-	-	589	0,4	301	0,2	11	0,0	-	-	40	0,0	153	0,1	074
-	-	241	0,2	-	-	829	0,6	227	0,2	83	0,1	-	-	-	-	-	-	
-	-	-	-	-	-	1193	0,9	488	0,4	-	-	-	-	-	-	765	0,6	075
-	-	-	-	-	-	825	0,6	-	-	74	0,1	-	-	-	-	-	-	
-	-	156	0,1	-	-	586	0,5	331	0,3	17	0,0	-	-	38	0,0	138	0,1	076
-	-	213	0,2	-	-	804	0,6	222	0,2	52	0,0	-	-	-	-	-	-	
-	-	-	-	-	-	283	0,2	772	0,4	49	0,0	-	-	-	-	1601	0,9	077
-	-	-	-	-	-	-	-	-	-	294	0,2	-	-	-	-	-	-	
-	-	201	0,1	-	-	246	0,1	495	0,3	36	0,0	-	-	26	0,0	236	0,1	078
-	-	330	0,2	-	-	520	0,3	427	0,2	110	0,1	-	-	-	-	-	-	

Wahlkreis		Jahr der Wahl 1)	2)	Wahl- berech- tigte	Mehr- heit der Erst- stim- men	Abgegebene Stimmen								
						insgesamt		ungültig		gültig	C D U		S P D	
						Anzahl	% 3)	Anzahl	%	Anzahl	Anzahl	%	Anzahl	%
Nordrhein-														
064 Rhein-Sieg-Kreis I		90	1	195472	CDU	157940	80,8	1876	1,2	156064	71859	46,0	62366	40,0
		87	1	186259	CDU	160864	86,4	1890	1,2	158974	78865	49,6	62046	39,0
		90	2	195472	X	157940	80,8	1522	1,0	156418	68906	44,1	55961	35,8
		87	2	186259	X	160864	86,4	1283	0,8	159581	71459	44,8	57744	36,2
065 Rhein-Sieg-Kreis II		90	1	185846	CDU	154274	83,0	1888	1,2	152386	80302	52,7	47508	31,2
		87	1	178743	CDU	156952	87,8	1880	1,2	155072	85846	55,4	46531	30,0
		90	2	185846	X	154274	83,0	1428	0,9	152846	73383	48,0	44091	28,8
		87	2	178743	X	156952	87,8	1184	0,8	155768	77239	49,6	43527	27,9
066 Oberbergischer Kreis		90	1	196294	CDU	157110	80,0	1768	1,1	155342	77837	50,1	56730	36,5
		87	1	187313	CDU	160148	85,5	1690	1,1	158458	79682	50,3	64796	40,9
		90	2	196294	X	157110	80,0	1605	1,0	155505	71666	46,1	54783	35,2
		87	2	187313	X	160148	85,5	1238	0,8	158910	71815	45,2	60378	38,0
067 Rheinisch- Bergischer Kreis I		90	1	168062	CDU	138310	82,3	1260	0,9	137050	65941	48,1	47062	34,3
		87	1	162596	CDU	141236	86,9	1391	1,0	139845	71859	51,4	48955	35,0
		90	2	168062	X	138310	82,3	987	0,7	137323	60803	44,3	43984	32,0
		87	2	162596	X	141236	86,9	903	0,6	140333	61933	44,1	45693	32,6
068 Leverkusen - Rheinisch- Bergischer Kreis II		90	1	154686	SPD	123744	80,0	1605	1,3	122139	50282	41,2	51782	42,4
		87	1	151596	SPD	129853	85,7	1560	1,2	128293	56412	44,0	57845	45,1
		90	2	154686	X	123744	80,0	1081	0,9	122663	47990	39,1	49867	40,7
		87	2	151596	X	129853	85,7	1046	0,8	128807	50388	39,1	54728	42,5
069 Wuppertal I		90	1	147612	SPD	114209	77,4	941	0,8	113268	36027	31,8	45288	40,0
		87	1	146537	SPD	123975	84,6	850	0,7	123125	46648	37,9	56126	45,6
		90	2	147612	X	114209	77,4	899	0,8	113310	39081	34,5	45640	40,3
		87	2	146537	X	123975	84,6	672	0,5	123303	43381	35,2	54231	44,0
070 Wuppertal II		90	1	138305	SPD	104903	75,8	1050	1,0	103853	36927	35,6	46825	45,1
		87	1	137683	SPD	116076	84,3	906	0,8	115170	44321	38,5	56850	49,4
		90	2	138305	X	104903	75,8	1008	1,0	103895	36464	35,1	43775	42,1
		87	2	137683	X	116076	84,3	695	0,6	115381	40689	35,3	54378	47,1
071 Solingen - Remscheid		90	1	211541	CDU	161332	76,3	1585	1,0	159747	67045	42,0	66113	41,4
		87	1	210429	CDU	173498	82,4	1767	1,0	171731	76217	44,4	75150	43,8
		90	2	211541	X	161332	76,3	1498	0,9	159834	62061	38,8	62714	39,2
		87	2	210429	X	173498	82,4	1132	0,7	172366	68210	39,6	71968	41,8
072 Mettmann I		90	1	201890	CDU	160519	79,5	1781	1,1	158738	70078	44,1	65924	41,5
		87	1	193263	CDU	165485	85,6	1474	0,9	164011	75371	46,0	71302	43,5
		90	2	201890	X	160519	79,5	1561	1,0	158958	65127	41,0	58468	36,8
		87	2	193263	X	165485	85,6	1132	0,7	164353	66683	40,6	63350	38,5
073 Mettmann II		90	1	175756	CDU	139247	79,2	1489	1,1	137758	67866	49,3	53261	38,7
		87	1	172349	CDU	146975	85,3	1365	0,9	145610	71327	49,0	59736	41,0
		90	2	175756	X	139247	79,2	1319	0,9	137928	56376	40,9	53676	38,9
		87	2	172349	X	146975	85,3	1068	0,7	145907	58482	40,1	60488	41,5
074 Düsseldorf I		90	1	229093	CDU	178533	77,9	1433	0,8	177100	75519	42,6	68183	38,5
		87	1	230357	CDU	193541	84,0	1834	0,9	191707	86971	45,4	75550	39,4
		90	2	229093	X	178533	77,9	1279	0,7	177254	70611	39,8	65126	36,7
		87	2	230357	X	193541	84,0	1250	0,6	192291	76880	40,0	71597	37,2
075 Düsseldorf II		90	1	206674	SPD	156842	75,9	1609	1,0	155233	59731	38,5	69179	44,6
		87	1	205224	SPD	169471	82,6	1766	1,0	167705	67377	40,2	74582	44,5
		90	2	206674	X	156842	75,9	1313	0,8	155529	57851	37,2	66089	42,5
		87	2	205224	X	169471	82,6	1223	0,7	168248	62509	37,2	74580	44,3
076 Neuss I		90	1	151155	CDU	118478	78,4	1462	1,2	117016	58728	50,2	43862	37,5
		87	1	146331	CDU	125105	85,5	1214	1,0	123891	61279	49,5	49819	40,2
		90	2	151155	X	118478	78,4	1139	1,0	117339	53973	46,0	41842	35,7
		87	2	146331	X	125105	85,5	882	0,7	124223	56607	45,6	45921	37,0
077 Neuss II		90	1	163624	CDU	132633	81,1	1446	1,1	131187	63419	48,3	48965	37,3
		87	1	158891	CDU	138486	87,2	1198	0,9	137288	69641	50,7	51205	37,3
		90	2	163624	X	132633	81,1	1165	0,9	131468	61028	46,4	44302	33,7
		87	2	158891	X	138486	87,2	925	0,7	137561	64148	46,6	47038	34,2
078 Mönchengladbach		90	1	200301	CDU	144175	72,0	1523	1,1	142652	66913	46,9	50601	35,5
		87	1	196118	CDU	156265	79,7	1694	1,1	154571	76486	49,5	56567	36,6
		90	2	200301	X	144175	72,0	1372	1,0	142803	66051	46,3	48769	34,2
		87	2	196118	X	156265	79,7	1333	0,9	154932	72285	46,7	55794	36,0
079 Krefeld		90	1	177036	CDU	133703	75,5	1477	1,1	132226	63616	48,1	51314	38,8
		87	1	173615	CDU	142920	82,3	1628	1,1	141292	65227	46,2	60043	42,5
		90	2	177036	X	133703	75,5	1228	0,9	132475	55475	41,9	51221	38,7
		87	2	173615	X	142920	82,3	1025	0,7	141895	57218	40,3	58001	40,9

1) Wkr. 249-256: 1987=Ergebnisse der Wahl zum Abgeordnetenhaus 1989,
Wkr. 257-328: 1987=Ergebnisse der Volkskammerwahl 1990.

2) 1=Erststimmen, 2=Zweitstimmen. - 3) Wahlbeteiligung;

4) 1990: Einzelbewerber bzw. Wählergruppen; 1987: Übrige Parteien und Einzelbewerber bzw. Wählergruppen.

Bundestagswahlen 1990 und 1987 nach Wahlkreisen

Von den gültigen Stimmen entfielen auf																		Wahl- kreis Nr.
F.D.P.		C S U		GRÜNE		P D S		D S U		B90/Gr		Sonstige		B P		D D D		
Anzahl	%	Anzahl	%	Anzahl	%	Anzahl	%	Anzahl	%	Anzahl	%	Anzahl	%	Anzahl	%	Anzahl	%	
Westfalen																		
11942 8063	7,7 5,1	-	-	7503 9415	4,8 5,9	-	-	-	-	-	-	2394 585	1,5 0,4	-	-	-	-	064
20420 17381	13,1 10,9	-	-	6623 11673	4,2 7,3	357 -	0,2 -	-	-	-	-	4151 1324	2,7 0,8	-	-	-	-	
13831 10876	9,1 7,0	-	-	9349 11352	6,1 7,3	-	-	-	-	-	-	1396 467	0,9 0,3	-	-	-	-	065
24133 21680	15,8 13,9	-	-	6925 11975	4,5 7,7	371 -	0,2 -	-	-	-	-	3943 1347	2,6 0,9	-	-	-	-	
10679 6199	6,9 3,9	-	-	6128 7443	3,9 4,7	-	-	-	-	-	-	3968 338	2,6 0,2	-	-	-	-	066
18688 15117	12,0 9,5	-	-	5794 10210	3,7 6,4	255 -	0,2 -	-	-	-	-	4319 1390	2,8 0,9	-	-	-	-	
11938 7940	8,7 5,7	-	-	8094 10246	5,9 7,3	-	-	-	-	-	-	4015 845	2,9 0,6	-	-	-	-	067
21712 19214	15,8 13,7	-	-	6673 12130	4,9 8,6	340 -	0,2 -	-	-	-	-	3811 1363	2,8 1,0	-	-	-	-	
9367 5802	7,7 4,5	-	-	6835 7810	5,6 6,1	-	-	-	-	-	-	3873 424	3,2 0,3	-	-	-	-	068
15774 13261	12,9 10,3	-	-	5061 9165	4,1 7,1	302 -	0,2 -	-	-	-	-	3669 1265	3,0 1,0	-	-	-	-	
21747 10593	19,2 8,6	-	-	6461 8350	5,7 6,8	-	-	-	-	-	-	3745 1408	3,3 1,1	-	-	-	-	069
17854 14102	15,8 11,4	-	-	6165 10607	5,4 8,6	693 -	0,6 -	-	-	-	-	3877 982	3,4 0,8	-	-	-	-	
11018 6131	10,6 5,3	-	-	4799 6721	4,6 5,8	-	-	-	-	-	-	4284 1147	4,1 1,0	-	-	-	-	070
14729 11473	14,2 9,9	-	-	4386 7897	4,2 6,8	430 -	0,4 -	-	-	-	-	4111 944	4,0 0,8	-	-	-	-	
14437 9214	9,0 5,4	-	-	5978 9949	3,7 5,8	-	-	-	-	-	-	6174 1201	3,9 0,7	-	-	-	-	071
22784 18417	14,3 10,7	-	-	6001 12191	3,8 7,1	591 -	0,4 -	-	-	-	-	5683 1580	3,6 0,9	-	-	-	-	
12681 7034	8,0 4,3	-	-	8208 9602	5,2 5,9	-	-	-	-	-	-	1847 702	1,2 0,4	-	-	-	-	072
23062 18916	14,5 11,5	-	-	7353 13868	4,6 8,4	461 -	0,3 -	-	-	-	-	4487 1536	2,8 0,9	-	-	-	-	
8379 5820	6,1 4,0	-	-	6823 8003	5,0 5,5	-	-	-	-	-	-	1429 724	1,0 0,5	-	-	-	-	073
18199 15125	13,2 10,4	-	-	5456 10545	4,0 7,2	422 -	0,3 -	-	-	-	-	3799 1267	2,8 0,9	-	-	-	-	
17380 12124	9,8 6,3	-	-	10174 15602	5,7 8,1	-	-	-	-	-	-	5844 1460	3,3 0,8	-	-	-	-	074
25448 23075	14,4 12,0	-	-	9920 19190	5,6 10,0	930 -	0,5 -	-	-	-	-	5219 1549	2,9 0,8	-	-	-	-	
10843 6380	7,0 3,8	-	-	9459 18226	6,1 10,9	-	-	-	-	-	-	6021 1140	3,9 0,7	-	-	-	-	075
16848 13783	10,8 8,2	-	-	8354 15827	5,4 9,4	746 -	0,5 -	-	-	-	-	5641 1549	3,6 0,9	-	-	-	-	
7373 4473	6,3 3,6	-	-	5447 7032	4,7 5,7	-	-	-	-	-	-	1606 1288	1,4 1,0	-	-	-	-	076
13262 10904	11,3 8,8	-	-	4519 9363	3,9 7,5	267 -	0,2 -	-	-	-	-	3476 1428	3,0 1,1	-	-	-	-	
11292 7054	8,6 5,1	-	-	6103 8338	4,7 6,1	-	-	-	-	-	-	1408 1050	1,1 0,8	-	-	-	-	077
17560 15460	13,4 11,2	-	-	5083 9654	3,9 7,0	248 -	0,2 -	-	-	-	-	3247 1261	2,5 0,9	-	-	-	-	
14467 9547	10,1 6,2	-	-	7185 10301	5,0 6,7	-	-	-	-	-	-	3486 1670	2,4 1,1	-	-	-	-	078
17570 14560	12,3 9,4	-	-	5711 10879	4,0 7,0	374 -	0,3 -	-	-	-	-	4328 1414	3,0 0,9	-	-	-	-	
7022 5649	5,3 4,0	-	-	6815 9676	5,2 6,8	-	-	-	-	-	-	3459 697	2,6 0,5	-	-	-	-	079
15785 14001	11,9 9,9	-	-	6081 11313	4,6 8,0	349 -	0,3 -	-	-	-	-	3564 1362	2,7 1,0	-	-	-	-	

Nr.	Wahlkreis Name	Jahr der Wahl 1)	2)														
				B S A		L I G A		C M		Ö K O - U N I O N		D I E G R A U E N		M ü n d i g e		R E P	
				Anzahl	%	Anzahl	%	Anzahl	%	Anzahl	%	Anzahl	%	Anzahl	%	Anzahl	%
Nordrhein-																	
064	Rhein-Sieg-Kreis I	90	1	-	-	-	-	-	-	-	-	-	-	-	-	2120	1,4
		87	1	-	-	-	-	-	-	-	-	-	-	-	-	-	-
		90	2	-	-	-	-	196	0,1	-	-	1196	0,8	-	-	1942	1,2
		87	2	-	-	-	-	-	-	-	-	-	-	111	0,1	-	-
065	Rhein-Sieg-Kreis II	90	1	-	-	-	-	613	0,4	-	-	-	-	-	-	-	-
		87	1	-	-	-	-	-	-	-	-	-	-	-	-	-	-
		90	2	-	-	-	-	252	0,2	-	-	1186	0,8	-	-	1624	1,1
		87	2	-	-	-	-	-	-	-	-	-	-	118	0,1	-	-
066	Oberbergischer Kreis	90	1	-	-	-	-	-	-	-	-	1192	0,8	-	-	1804	1,2
		87	1	-	-	-	-	-	-	-	-	-	-	-	-	-	-
		90	2	-	-	-	-	303	0,2	-	-	1196	0,8	-	-	1806	1,2
		87	2	-	-	-	-	-	-	-	-	-	-	137	0,1	-	-
067	Rheinisch- Bergischer Kreis I	90	1	-	-	-	-	-	-	-	-	1534	1,1	-	-	1521	1,1
		87	1	-	-	-	-	-	-	-	-	-	-	-	-	-	-
		90	2	-	-	-	-	147	0,1	-	-	1240	0,9	-	-	1509	1,1
		87	2	-	-	-	-	-	-	-	-	-	-	93	0,1	-	-
068	Leverkusen - Rheinisch- Bergischer Kreis II	90	1	-	-	-	-	-	-	-	-	1329	1,1	-	-	1760	1,4
		87	1	-	-	-	-	-	-	-	-	-	-	-	-	-	-
		90	2	-	-	-	-	108	0,1	-	-	1124	0,9	-	-	1668	1,4
		87	2	-	-	-	-	-	-	-	-	-	-	98	0,1	-	-
069	Wuppertal I	90	1	-	-	-	-	-	-	-	-	1323	1,2	-	-	1881	1,7
		87	1	-	-	-	-	-	-	-	-	-	-	-	-	-	-
		90	2	-	-	-	-	91	0,1	-	-	1219	1,1	-	-	1918	1,7
		87	2	-	-	-	-	-	-	-	-	-	-	83	0,1	-	-
070	Wuppertal II	90	1	-	-	-	-	-	-	-	-	1659	1,6	-	-	2069	2,0
		87	1	-	-	-	-	-	-	-	-	-	-	-	-	-	-
		90	2	-	-	-	-	112	0,1	-	-	1414	1,4	-	-	1989	1,9
		87	2	-	-	-	-	-	-	-	-	-	-	65	0,1	-	-
071	Solingen - Ramscheid	90	1	-	-	-	-	-	-	-	-	1782	1,1	-	-	2596	1,6
		87	1	-	-	-	-	-	-	-	-	-	-	-	-	-	-
		90	2	-	-	-	-	147	0,1	-	-	1508	0,9	-	-	2587	1,6
		87	2	-	-	-	-	-	-	-	-	-	-	121	0,1	-	-
072	Mettmann I	90	1	-	-	-	-	-	-	-	-	-	-	-	-	-	-
		87	1	-	-	-	-	-	-	-	-	-	-	-	-	-	-
		90	2	-	-	-	-	212	0,1	-	-	1175	0,7	-	-	2001	1,3
		87	2	-	-	-	-	-	-	-	-	-	-	126	0,1	-	-
073	Mettmann II	90	1	-	-	-	-	-	-	-	-	-	-	-	-	-	-
		87	1	-	-	-	-	-	-	-	-	-	-	-	-	-	-
		90	2	-	-	-	-	165	0,1	-	-	941	0,7	-	-	1712	1,2
		87	2	-	-	-	-	-	-	-	-	-	-	92	0,1	-	-
074	Düsseldorf I	90	1	-	-	-	-	-	-	-	-	2757	1,6	-	-	2338	1,3
		87	1	-	-	-	-	-	-	-	-	-	-	-	-	-	-
		90	2	-	-	-	-	118	0,1	-	-	2058	1,2	-	-	2265	1,3
		87	2	-	-	-	-	-	-	-	-	-	-	120	0,1	-	-
075	Düsseldorf II	90	1	-	-	-	-	-	-	-	-	2429	1,6	-	-	2540	1,6
		87	1	-	-	-	-	-	-	-	-	-	-	-	-	-	-
		90	2	-	-	-	-	127	0,1	-	-	2081	1,3	-	-	2452	1,6
		87	2	-	-	-	-	-	-	-	-	-	-	103	0,1	-	-
076	Neuss I	90	1	-	-	-	-	-	-	-	-	-	-	-	-	-	-
		87	1	-	-	-	-	-	-	-	-	-	-	-	-	-	-
		90	2	-	-	-	-	119	0,1	-	-	941	0,8	-	-	1497	1,3
		87	2	-	-	-	-	-	-	-	-	-	-	103	0,1	-	-
077	Neuss II	90	1	-	-	-	-	-	-	-	-	-	-	-	-	-	-
		87	1	-	-	-	-	-	-	-	-	-	-	-	-	-	-
		90	2	-	-	-	-	111	0,1	-	-	873	0,7	-	-	1349	1,0
		87	2	-	-	-	-	-	-	-	-	-	-	72	0,1	-	-
078	Mönchengladbach	90	1	-	-	-	-	-	-	-	-	-	-	-	-	2020	1,4
		87	1	-	-	-	-	-	-	-	-	-	-	-	-	-	-
		90	2	-	-	-	-	154	0,1	-	-	1103	0,8	-	-	1898	1,3
		87	2	-	-	-	-	-	-	-	-	-	-	134	0,1	-	-
079	Krefeld	90	1	-	-	-	-	-	-	-	-	1160	0,9	-	-	1463	1,1
		87	1	-	-	-	-	-	-	-	-	-	-	-	-	-	-
		90	2	-	-	-	-	104	0,1	-	-	1100	0,8	-	-	1614	1,2
		87	2	-	-	-	-	-	-	-	-	-	-	97	0,1	-	-

1) Wkr. 249-256: 1987=Ergebnisse der Wahl zum Abgeordnetenhaus 1989,
Wkr. 257-328: 1987=Ergebnisse der Volkskammerwahl 1990.

2) 1=Erststimmen, 2=Zweitstimmen, - 3) Wahlbeteiligung;

4) 1990: Einzelbewerber bzw. Wählergruppen; 1987: Übrige Parteien und Einzelbewerber bzw. Wählergruppen.

Bundestagswahlen 1990 und 1987 nach Wahlkreisen

Stimmen entfielen auf

E F P		FRAUEN		K P D		N P D		Ö D P		Patrioten		S p A D		V A A		Übrige 4)		Wahl- kreis Nr.
Anzahl	%	Anzahl	%	Anzahl	%	Anzahl	%	Anzahl	%	Anzahl	%	Anzahl	%	Anzahl	%	Anzahl	%	
Westfalen																		
-	-	-	-	-	-	274	0,2	-	-	161	0,1	-	-	-	-	424	0,3	064
-	-	171	0,1	-	-	254	0,2	329	0,2	22	0,0	-	-	41	0,0	149	0,1	
-	-	220	0,1	-	-	505	0,3	274	0,2	65	0,0	-	-	-	-	-	-	
-	-	-	-	-	-	783	0,5	-	-	-	-	-	-	-	-	467	0,3	065
-	-	168	0,1	-	-	287	0,2	381	0,2	16	0,0	-	-	29	0,0	172	0,1	
-	-	223	0,1	-	-	399	0,3	373	0,2	62	0,0	-	-	-	-	-	-	
-	-	-	-	-	-	326	0,2	646	0,4	-	-	-	-	-	-	338	0,2	066
-	-	132	0,1	-	-	322	0,2	524	0,3	13	0,0	-	-	23	0,0	199	0,1	
-	-	222	0,1	-	-	552	0,3	238	0,1	42	0,0	-	-	-	-	-	-	
-	-	-	-	-	-	306	0,2	556	0,4	98	0,1	-	-	-	-	845	0,6	067
-	-	133	0,1	-	-	286	0,2	435	0,3	35	0,0	-	-	26	0,0	153	0,1	
-	-	211	0,2	-	-	478	0,3	399	0,3	29	0,0	-	-	-	-	-	-	
-	-	-	-	-	-	346	0,3	438	0,4	-	-	-	-	-	-	424	0,3	068
-	-	133	0,1	-	-	311	0,3	288	0,2	14	0,0	-	-	23	0,0	120	0,1	
-	-	211	0,2	-	-	585	0,5	206	0,2	45	0,0	-	-	-	-	-	-	
-	-	-	-	-	-	298	0,3	243	0,2	60	0,0	-	-	-	-	843	0,7	069
-	-	129	0,1	-	-	273	0,2	225	0,2	10	0,0	-	-	12	0,0	80	0,1	
-	-	117	0,1	-	-	527	0,4	131	0,1	44	0,0	-	-	-	-	-	-	
-	-	-	-	-	-	268	0,3	288	0,3	-	-	-	-	-	-	643	0,6	070
-	-	116	0,1	-	-	504	0,4	-	-	-	-	-	-	-	-	-	-	
-	-	139	0,1	-	-	254	0,2	202	0,2	9	0,0	-	-	15	0,0	123	0,1	
-	-	-	-	-	-	475	0,4	115	0,1	27	0,0	-	-	-	-	-	-	
-	-	-	-	-	-	340	0,2	1456	0,9	-	-	-	-	-	-	975	0,6	071
-	-	165	0,1	-	-	306	0,2	933	0,6	15	0,0	-	-	22	0,0	179	0,1	
-	-	233	0,1	-	-	737	0,4	230	0,1	80	0,0	-	-	-	-	-	-	
-	-	-	-	-	-	1231	0,8	616	0,4	-	-	-	-	-	-	519	0,3	072
-	-	255	0,2	-	-	467	0,3	306	0,2	42	0,0	-	-	29	0,0	192	0,1	
-	-	282	0,2	-	-	657	0,4	225	0,1	54	0,0	-	-	-	-	-	-	
-	-	-	-	-	-	969	0,7	460	0,3	-	-	-	-	-	-	724	0,5	073
-	-	215	0,2	-	-	430	0,3	296	0,2	20	0,0	-	-	20	0,0	155	0,1	
-	-	255	0,2	-	-	536	0,4	186	0,1	43	0,0	-	-	-	-	-	-	
-	-	-	-	-	-	304	0,2	327	0,2	47	0,0	-	-	-	-	1274	0,7	074
-	-	173	0,1	-	-	291	0,2	244	0,1	33	0,0	-	-	37	0,0	218	0,1	
-	-	273	0,1	-	-	612	0,3	245	0,1	81	0,0	-	-	-	-	-	-	
-	-	-	-	-	-	397	0,3	523	0,3	180	0,1	-	-	-	-	960	0,6	075
-	-	188	0,1	-	-	376	0,2	365	0,2	20	0,0	-	-	32	0,0	176	0,1	
-	-	243	0,1	-	-	718	0,4	224	0,1	85	0,1	-	-	-	-	-	-	
-	-	-	-	-	-	1026	0,9	580	0,5	-	-	-	-	-	-	648	0,5	076
-	-	154	0,1	-	-	640	0,5	-	-	-	-	-	-	-	-	-	-	
-	-	216	0,2	-	-	423	0,4	302	0,3	17	0,0	-	-	23	0,0	276	0,2	
-	-	-	-	-	-	618	0,5	188	0,2	27	0,0	-	-	-	-	-	-	
-	-	-	-	-	-	915	0,7	493	0,4	-	-	-	-	-	-	523	0,4	077
-	-	194	0,1	-	-	527	0,4	-	-	-	-	-	-	-	-	-	-	
-	-	225	0,2	-	-	360	0,3	322	0,2	15	0,0	-	-	23	0,0	189	0,1	
-	-	-	-	-	-	502	0,4	240	0,2	33	0,0	-	-	-	-	-	-	
-	-	-	-	-	-	336	0,2	1130	0,8	-	-	-	-	-	-	1069	0,7	078
-	-	199	0,1	-	-	601	0,4	-	-	-	-	-	-	-	-	-	-	
-	-	260	0,2	-	-	286	0,2	646	0,5	17	0,0	-	-	25	0,0	148	0,1	
-	-	-	-	-	-	573	0,4	251	0,2	48	0,0	-	-	-	-	-	-	
-	-	-	-	-	-	244	0,2	592	0,4	-	-	-	-	-	-	534	0,4	079
-	-	144	0,1	-	-	-	-	-	-	163	0,1	-	-	-	-	-	-	
-	-	222	0,2	-	-	255	0,2	324	0,2	9	0,0	-	-	14	0,0	145	0,1	
-	-	-	-	-	-	505	0,4	334	0,2	59	0,0	-	-	-	-	-	-	

Wahlkreis		Jahr der Wahl 1)	2)	Wahl- berech- tigte	Mehr- heit der Erst- stim- men	Abgegebene Stimmen								
						insgesamt		ungültig		gültig	C D U		S P D	
						Anzahl	% 3)	Anzahl	%	Anzahl	Anzahl	%	Anzahl	%
Nr.	Name			Anzahl		Anzahl	% 3)	Anzahl	%	Anzahl	Anzahl	%	Anzahl	%
Nordrhein-														
080 Viersen		90	1	206011	CDU	159814	77,6	1953	1,2	157861	78227	49,6	55134	34,9
		87	1	200859	CDU	169089	84,2	1972	1,2	167117	85623	51,2	60976	36,5
		90	2	206011	X	159814	77,6	1533	1,0	158281	74841	47,3	53486	33,8
		87	2	200859	X	169089	84,2	1486	0,9	167603	79049	47,2	59092	35,3
081 Kleve		90	1	199466	CDU	159178	79,8	2212	1,4	156966	82448	52,5	53155	33,9
		87	1	194394	CDU	168051	86,4	2581	1,5	165470	91275	55,2	55264	33,4
		90	2	199466	X	159178	79,8	2032	1,3	157146	80781	51,4	51387	32,7
		87	2	194394	X	168051	86,4	1679	1,0	166372	86476	52,0	54530	32,8
082 Wesel I		90	1	173620	SPD	136494	78,6	1281	0,9	135213	51204	37,9	65541	48,5
		87	1	167375	SPD	144428	86,3	1303	0,9	143125	54817	38,3	73058	51,0
		90	2	173620	X	136494	78,6	1111	0,8	135383	51200	37,8	60173	44,4
		87	2	167375	X	144428	86,3	1038	0,7	143390	52166	36,4	68634	47,9
083 Wesel II		90	1	161988	SPD	127810	78,9	1715	1,3	126095	43499	34,5	68081	54,0
		87	1	157722	SPD	135887	86,2	1211	0,9	134676	47109	35,0	75336	55,9
		90	2	161988	X	127810	78,9	1242	1,0	126568	43930	34,7	62328	49,2
		87	2	157722	X	135887	86,2	952	0,7	134935	45621	33,8	70271	52,1
084 Duisburg I		90	1	205406	SPD	158949	77,4	1772	1,1	157177	49520	31,5	85836	54,6
		87	1	208785	SPD	177596	85,1	1775	1,0	175821	57317	32,6	100662	57,3
		90	2	205406	X	158949	77,4	1666	1,0	157283	48841	31,1	82927	52,7
		87	2	208785	X	177596	85,1	1309	0,7	176287	53608	30,4	98830	56,1
085 Duisburg II		90	1	185343	SPD	132946	71,7	1782	1,3	131164	37117	28,3	78770	60,1
		87	1	187181	SPD	153086	81,8	1797	1,2	151289	42632	28,2	96232	63,6
		90	2	185343	X	132946	71,7	1780	1,3	131166	37014	28,2	77090	58,8
		87	2	187181	X	153086	81,8	1308	0,9	151778	40528	26,7	95849	63,2
086 Oberhausen		90	1	172900	SPD	129843	75,1	2160	1,7	127683	40621	31,8	70980	55,6
		87	1	173359	SPD	145391	83,9	1951	1,3	143440	45960	32,0	84820	59,1
		90	2	172900	X	129843	75,1	1169	0,9	128674	39818	30,9	69642	54,1
		87	2	173359	X	145391	83,9	1064	0,7	144327	44645	30,9	83319	57,7
087 Mülheim		90	1	141355	SPD	112244	79,4	1442	1,3	110802	39236	35,4	51717	46,7
		87	1	142215	SPD	122694	86,3	1235	1,0	121459	43480	35,8	62755	51,7
		90	2	141355	X	112244	79,4	1098	1,0	111146	36665	33,0	52538	47,3
		87	2	142215	X	122694	86,3	823	0,7	121871	39619	32,5	61362	50,3
088 Essen I		90	1	159577	SPD	119576	74,9	1277	1,1	118299	39397	33,3	62010	52,4
		87	1	161598	SPD	133308	82,5	1263	0,9	132045	45038	34,1	73613	55,7
		90	2	159577	X	119576	74,9	1194	1,0	118382	38416	32,5	60049	50,7
		87	2	161598	X	133308	82,5	873	0,7	132435	42724	32,3	72024	54,4
089 Essen II		90	1	143285	SPD	101609	70,9	1047	1,0	100562	29583	29,4	57949	57,6
		87	1	143139	SPD	116141	81,1	1003	0,9	115138	32515	28,2	73556	63,9
		90	2	143285	X	101609	70,9	1017	1,0	100592	29300	29,1	56621	56,3
		87	2	143139	X	116141	81,1	784	0,7	115357	31621	27,4	72283	62,7
090 Essen III		90	1	192824	SPD	151648	78,6	1378	0,9	150270	61696	41,1	62091	41,3
		87	1	194735	SPD	164970	84,7	1460	0,9	163510	69473	42,5	73414	44,9
		90	2	192824	X	151648	78,6	1184	0,8	150464	57120	38,0	60065	39,9
		87	2	194735	X	164970	84,7	978	0,6	163992	61639	37,6	69916	42,6
091 Recklinghausen I		90	1	181981	SPD	140703	77,3	2038	1,4	138665	49108	35,4	72675	52,4
		87	1	178287	SPD	152859	85,7	1597	1,0	151262	54138	35,8	81546	53,9
		90	2	181981	X	140703	77,3	1592	1,1	139111	48471	34,8	70770	50,9
		87	2	178287	X	152859	85,7	1073	0,7	151786	51381	33,9	81914	54,0
092 Recklinghausen II		90	1	219268	SPD	172568	78,7	2013	1,2	170555	68049	39,9	81128	47,6
		87	1	212574	SPD	183358	86,3	1945	1,1	181413	73474	40,5	88512	48,8
		90	2	219268	X	172568	78,7	1689	1,0	170879	67395	39,4	78514	45,9
		87	2	212574	X	183358	86,3	1253	0,7	182105	70915	38,9	87662	48,1
093 Gelsenkirchen I		90	1	135187	SPD	97113	71,8	1473	1,5	95640	29312	30,6	53461	55,9
		87	1	136103	SPD	112117	82,4	1281	1,1	110836	34034	30,7	65865	59,4
		90	2	135187	X	97113	71,8	1081	1,1	96032	28903	30,1	53823	56,0
		87	2	136103	X	112117	82,4	855	0,8	111262	32239	29,0	67137	60,3
094 Gelsenkirchen II - Recklinghausen III		90	1	138417	SPD	105790	76,4	1551	1,5	104239	33753	32,4	57284	55,0
		87	1	138436	SPD	117863	85,1	1240	1,1	116623	37512	32,2	67720	58,1
		90	2	138417	X	105790	76,4	1096	1,0	104694	33395	31,9	56877	54,3
		87	2	138436	X	117863	85,1	833	0,7	117030	35758	30,6	68068	58,2
095 Bottrop - Recklinghausen IV		90	1	152866	SPD	119184	78,0	1320	1,1	117864	39431	33,5	65976	56,0
		87	1	151166	SPD	130766	86,5	1116	0,9	129650	42655	32,9	75411	58,2
		90	2	152866	X	119184	78,0	1146	1,0	118038	38934	33,0	64599	54,7
		87	2	151166	X	130766	86,5	903	0,7	129863	41265	31,8	75108	57,8

1) Wkr. 249-256: 1987=Ergebnisse der Wahl zum Abgeordnetenhaus 1989,

Wkr. 257-328: 1987=Ergebnisse der Volkskammerwahl 1990.

2) 1=Erststimmen, 2=Zweitstimmen. - 3) Wahlbeteiligung.

4) 1990: Einzelbewerber bzw. Wählergruppen; 1987: übrige Parteien und Einzelbewerber bzw. Wählergruppen.

Bundestagswahlen 1990 und 1987 nach Wahlkreisen

Von den gültigen Stimmen entfielen auf																		Wahl- kreis Nr.
F.D.P.		C S U		GRÜNE		P D S		D S U		B90/Gr		Sonstige		B P		D D D		
Anzahl	%	Anzahl	%	Anzahl	%	Anzahl	%	Anzahl	%	Anzahl	%	Anzahl	%	Anzahl	%	Anzahl	%	
Westfalen																		
12546 8396	7,9 5,0	-	-	7901 11091	5,0 6,6	-	-	-	-	-	-	4053 1031	2,6 0,6	-	-	-	-	080
19729 16544	12,5 9,9	-	-	6171 11509	3,9 6,9	261	0,2	-	-	-	-	3793 1409	2,4 0,8	-	-	-	-	
10735 7126	6,8 4,3	-	-	7706 10771	4,9 6,5	-	-	-	-	-	-	2922 1034	1,9 0,6	-	-	-	-	081
15650 13336	10,0 8,0	-	-	5660 10624	3,6 6,4	199	0,1	-	-	-	-	3469 1406	2,2 0,8	-	-	-	-	
8988 5504	6,6 3,8	-	-	6781 8720	5,0 6,1	-	-	-	-	-	-	2699 1026	2,0 0,7	-	-	-	-	082
14739 11651	10,9 8,1	-	-	5885 9913	4,3 6,9	248	0,2	-	-	-	-	3138 1026	2,3 0,7	-	-	-	-	
7913 4594	6,3 3,4	-	-	5698 6633	4,5 4,9	-	-	-	-	-	-	904 1004	0,7 0,7	-	-	-	-	083
11822 8848	9,3 6,6	-	-	4883 9057	3,9 6,7	259	0,2	-	-	-	-	3346 1138	2,6 0,8	-	-	-	-	
7570 4571	4,8 2,6	-	-	8493 12109	5,4 6,9	-	-	-	-	-	-	5758 1162	3,7 0,7	-	-	-	-	084
12998 9580	8,3 5,4	-	-	6508 12856	4,1 7,3	699	0,4	-	-	-	-	5310 1413	3,4 0,8	-	-	-	-	
5016 2950	3,8 1,9	-	-	5259 8730	4,0 5,8	-	-	-	-	-	-	5002 745	3,8 0,5	-	-	-	-	085
7897 5620	6,0 3,7	-	-	4063 8510	3,1 5,6	363	0,3	-	-	-	-	4739 1271	3,6 0,8	-	-	-	-	
6217 3364	4,9 2,3	-	-	5763 7799	4,5 5,4	-	-	-	-	-	-	4102 1497	3,2 1,0	-	-	-	-	086
10205 6366	7,9 4,4	-	-	4418 8927	3,4 6,2	438	0,3	-	-	-	-	4153 1070	3,2 0,7	-	-	-	-	
8168 4452	7,4 3,7	-	-	8699 9495	7,9 7,8	-	-	-	-	-	-	2982 1277	2,7 1,1	-	-	-	-	087
13639 10559	12,3 8,7	-	-	4943 9379	4,4 7,7	326	0,3	-	-	-	-	3035 952	2,7 0,8	-	-	-	-	
5847 3204	4,9 2,4	-	-	6659 9178	5,6 7,0	-	-	-	-	-	-	4386 1012	3,7 0,8	-	-	-	-	088
10375 6990	8,8 5,3	-	-	4920 9703	4,2 7,3	450	0,4	-	-	-	-	4172 994	3,5 0,8	-	-	-	-	
4032 1948	4,0 1,7	-	-	4491 5766	4,5 5,0	-	-	-	-	-	-	4507 1353	4,5 1,2	-	-	-	-	089
6962 4223	6,9 3,7	-	-	3182 6299	3,2 5,5	345	0,3	-	-	-	-	4182 931	4,2 0,8	-	-	-	-	
12334 7345	8,2 4,5	-	-	9319 12003	6,2 7,3	-	-	-	-	-	-	4830 1275	3,2 0,8	-	-	-	-	090
20761 16806	13,8 10,2	-	-	7528 14429	5,0 8,8	606	0,4	-	-	-	-	4384 1202	2,9 0,7	-	-	-	-	
6778 3908	4,9 2,6	-	-	7566 10273	5,5 6,8	-	-	-	-	-	-	2538 1397	1,8 0,9	-	-	-	-	091
10501 7201	7,5 4,7	-	-	5224 10022	3,8 6,6	384	0,3	-	-	-	-	3761 1268	2,7 0,8	-	-	-	-	
8095 5204	4,7 2,9	-	-	8897 13394	5,2 7,4	-	-	-	-	-	-	4386 829	2,6 0,5	-	-	-	-	092
13755 10383	8,0 5,7	-	-	6294 11764	3,7 6,5	347	0,2	-	-	-	-	4574 1381	2,7 0,8	-	-	-	-	
3706 1925	3,9 1,7	-	-	4921 7963	5,1 7,2	-	-	-	-	-	-	4240 1049	4,4 0,9	-	-	-	-	093
5802 3871	6,0 3,5	-	-	3284 6908	3,4 6,2	372	0,4	-	-	-	-	3848 1107	4,0 1,0	-	-	-	-	
4255 2579	4,1 2,2	-	-	5195 8012	5,0 6,9	-	-	-	-	-	-	3752 800	3,6 0,7	-	-	-	-	094
6968 4921	6,7 4,2	-	-	3659 7377	3,5 6,3	289	0,3	-	-	-	-	3506 906	3,3 0,8	-	-	-	-	
4274 2506	3,6 1,9	-	-	4395 7082	3,7 5,5	-	-	-	-	-	-	3788 1996	3,2 1,5	-	-	-	-	095
7677 5310	6,5 4,1	-	-	3254 7232	2,8 5,6	352	0,3	-	-	-	-	3222 948	2,7 0,7	-	-	-	-	

Wahlkreis		Jahr der Wahl 1)	2)	Von den gültigen													
				B S A		L I G A		C M		Ö K O - U N I O N		D I E G R A U E N		M ü n d i g e		R E P	
				Anzahl	%	Anzahl	%	Anzahl	%	Anzahl	%	Anzahl	%	Anzahl	%	Anzahl	%
Nr.	Name																
Nordrhein-																	
080	Viersen	90 87	1 1	-	-	-	-	-	-	-	-	1492	0,9	-	-	1992	1,3
		90 87	2 2	-	-	-	-	150	0,1	-	-	1113	0,7	-	-	1744	1,1
081	Kleve	90 87	1 1	-	-	-	-	-	-	-	-	-	-	-	-	1419	0,9
		90 87	2 2	-	-	-	-	208	0,1	-	-	786	0,5	-	-	1232	0,8
082	Wesel I	90 87	1 1	-	-	-	-	-	-	-	-	953	0,7	-	-	1537	1,1
		90 87	2 2	-	-	-	-	106	0,1	-	-	920	0,7	-	-	1485	1,1
083	Wesel II	90 87	1 1	-	-	-	-	-	-	-	-	-	-	-	-	-	-
		90 87	2 2	-	-	-	-	130	0,1	-	-	863	0,7	-	-	1463	1,2
084	Duisburg I	90 87	1 1	-	-	-	-	-	-	-	-	2395	1,5	-	-	2409	1,5
		90 87	2 2	-	-	-	-	87	0,1	-	-	1968	1,3	-	-	2280	1,4
085	Duisburg II	90 87	1 1	40	0,0	-	-	-	-	-	-	1479	1,1	-	-	2774	2,1
		90 87	2 2	-	-	-	-	106	0,1	-	-	1305	1,0	-	-	2679	2,0
086	Oberhausen	90 87	1 1	-	-	-	-	-	-	-	-	1665	1,3	-	-	1961	1,5
		90 87	2 2	-	-	-	-	72	0,1	-	-	1366	1,1	-	-	1884	1,5
087	Mülheim	90 87	1 1	-	-	-	-	-	-	-	-	1155	1,0	-	-	1537	1,4
		90 87	2 2	-	-	-	-	76	0,1	-	-	951	0,9	-	-	1459	1,3
088	Essen I	90 87	1 1	-	-	-	-	-	-	-	-	1632	1,4	-	-	2026	1,7
		90 87	2 2	-	-	-	-	92	0,1	-	-	1403	1,2	-	-	1954	1,7
089	Essen II	90 87	1 1	-	-	-	-	-	-	-	-	1506	1,5	-	-	2401	2,4
		90 87	2 2	-	-	-	-	61	0,1	-	-	1194	1,2	-	-	2334	2,3
090	Essen III	90 87	1 1	-	-	-	-	-	-	-	-	1825	1,2	-	-	1993	1,3
		90 87	2 2	-	-	-	-	154	0,1	-	-	1422	0,9	-	-	1932	1,3
091	Recklinghausen I	90 87	1 1	-	-	-	-	-	-	-	-	-	-	-	-	2209	1,6
		90 87	2 2	-	-	-	-	96	0,1	-	-	955	0,7	-	-	2049	1,5
092	Recklinghausen II	90 87	1 1	-	-	-	-	-	-	-	-	1691	1,0	-	-	2340	1,4
		90 87	2 2	-	-	-	-	150	0,1	-	-	1357	0,8	-	-	2236	1,3
093	Gelsenkirchen I	90 87	1 1	-	-	-	-	-	-	-	-	1115	1,2	-	-	2895	3,0
		90 87	2 2	-	-	-	-	74	0,1	-	-	839	0,9	-	-	2513	2,6
094	Gelsenkirchen II - Recklinghausen III	90 87	1 1	-	-	-	-	-	-	-	-	1231	1,2	-	-	2242	2,2
		90 87	2 2	-	-	-	-	118	0,1	-	-	933	0,9	-	-	1957	1,9
095	Bottrop - Recklinghausen IV	90 87	1 1	-	-	-	-	-	-	-	-	1179	1,0	-	-	1677	1,4
		90 87	2 2	-	-	-	-	46	0,0	-	-	1007	0,9	-	-	1562	1,3

1) Wkr. 249-256: 1987=Ergebnisse der Wahl zum Abgeordnetenhaus 1989,

Wkr. 257-328: 1987=Ergebnisse der Volkskammerwahl 1990.

2) 1=Erststimmen, 2=Zweitstimmen. - 3) Wahlbeteiligung.

4) 1990: Einzelbewerber bzw. Wählergruppen; 1987: Übrige Parteien und Einzelbewerber bzw. Wählergruppen.

Bundestagswahlen 1990 und 1987 nach Wahlkreisen

Stimmen entfielen auf

E F P		FRAUEN		K P D		N P D		Ö D P		Patrioten		S p A D		V A A		Übrige 4)		Wahl- kreis Nr.
Anzahl	%	Anzahl	%	Anzahl	%	Anzahl	%	Anzahl	%	Anzahl	%	Anzahl	%	Anzahl	%	Anzahl	%	
Westfalen																		
-	-	-	-	-	-	-	-	569	0,4	176	0,1	-	-	-	-	855	0,5	080
-	-	174 249	0,1 0,1	-	-	195 471	0,1 0,3	371 319	0,2 0,2	17 73	0,0 0,0	-	-	29	0,0	-	-	
-	-	-	-	-	-	213 425	0,1 0,3	1290	0,8	90	0,1	-	-	-	-	519	0,3	081
-	-	199 229	0,1 0,1	-	-	186 393	0,1 0,2	814 427	0,5 0,3	13 60	0,0 0,0	-	-	31	0,0	-	-	
-	-	-	-	-	-	209 407	0,2 0,3	-	-	52	0,0	-	-	-	-	567	0,4	082
-	-	159 192	0,1 0,1	-	-	194 403	0,1 0,3	234 212	0,2 0,1	17 41	0,0 0,0	-	-	23	0,0	-	-	
-	-	-	-	-	-	904 519	0,7 0,4	-	-	-	-	-	-	-	-	485	0,4	083
-	-	179 207	0,1 0,2	-	-	437 511	0,3 0,4	241 177	0,2 0,1	14 28	0,0 0,0	-	-	19	0,0	-	-	
-	-	-	-	-	-	433	0,3	521	0,3	196	0,1	-	-	-	-	966	0,5	084
-	-	152 211	0,1 0,1	-	-	414 625	0,3 0,4	349 173	0,2 0,1	11 59	0,0 0,0	-	-	49	0,0	-	-	
-	-	-	-	-	-	361	0,3	229	0,2	42 182	0,0 0,1	-	-	77	0,1	-	-	085
-	-	113 153	0,1 0,1	-	-	330 652	0,3 0,4	131 105	0,1 0,1	27 91	0,0 0,1	-	-	48	0,0	-	-	
-	-	-	-	-	-	476 551	0,4 0,4	-	-	-	-	-	-	-	-	946	0,7	086
-	-	153 151	0,1 0,1	-	-	400 502	0,3 0,3	193 115	0,1 0,1	22 34	0,0 0,0	-	-	63	0,0	-	-	
-	-	-	-	-	-	290 487	0,3 0,4	-	-	-	-	-	-	-	-	790	0,7	087
-	-	100 167	0,1 0,1	-	-	277 461	0,2 0,4	146 115	0,1 0,1	11 40	0,0 0,0	-	-	15	0,0	-	-	
-	-	-	-	-	-	288	0,2	440	0,4	121	0,1	-	-	-	-	891	0,7	088
-	-	148 160	0,1 0,1	-	-	275 402	0,2 0,3	273 141	0,2 0,1	9 39	0,0 0,0	-	-	18	0,0	-	-	
-	-	-	-	-	-	347 498	0,3 0,4	253	0,3	60	0,1	-	-	-	-	795	0,7	089
-	-	107 130	0,1 0,1	-	-	290 483	0,3 0,4	169 115	0,2 0,1	12 31	0,0 0,0	-	-	15	0,0	-	-	
-	-	-	-	-	-	337	0,2	675	0,4	127	0,1	-	-	-	-	1148	0,7	090
-	-	128 175	0,1 0,1	-	-	285 448	0,2 0,3	449 259	0,3 0,2	6 47	0,0 0,0	-	-	8	0,0	-	-	
-	-	-	-	-	-	329 693	0,2 0,5	-	-	-	-	-	-	-	-	704	0,5	091
-	-	160 201	0,1 0,1	-	-	282 622	0,2 0,4	184 177	0,1 0,1	14 39	0,0 0,0	-	-	21	0,0	-	-	
-	-	-	-	-	-	355 23	0,2 0,0	-	-	190	0,1	-	-	-	-	616	0,3	092
-	-	204 238	0,1 0,1	-	-	329 519	0,2 0,3	250 219	0,1 0,1	13 85	0,0 0,0	-	-	35	0,0	-	-	
-	-	-	-	-	-	230	0,2	-	-	112	0,1	-	-	-	-	937	0,8	093
-	-	110 123	0,1 0,1	-	-	205 477	0,2 0,4	81 89	0,1 0,1	9 39	0,0 0,0	-	-	17	0,0	-	-	
-	-	-	-	-	-	279	0,3	-	-	149	0,1	-	-	-	-	651	0,6	094
-	-	124 116	0,1 0,1	-	-	234 389	0,2 0,3	112 115	0,1 0,1	12 53	0,0 0,0	-	-	16	0,0	-	-	
-	-	-	-	-	-	295 537	0,3 0,4	497	0,4	-	-	-	-	-	-	1459	1,1	095
-	-	120 156	0,1 0,1	-	-	255 476	0,2 0,4	211 94	0,2 0,1	6 38	0,0 0,0	-	-	15	0,0	-	-	

Wahlkreis		Jahr der Wahl 1)	2)	Wahl- berech- tigte	Mehr- heit der Erst- stim- men	Abgegebene Stimmen								
						insgesamt		ungültig		gültig	C D U		S P D	
						Anzahl	% 3)	Anzahl	%	Anzahl	Anzahl	%	Anzahl	%
Nr.	Name			Anzahl										
Nordrhein-														
096 Borken		90	1	220165	CDU	178331	81,0	1999	1,1	176332	104253	59,1	54064	30,7
		87	1	212596	CDU	185824	87,4	2241	1,2	183583	110648	60,3	58319	31,8
		90	2	220165	X	178331	81,0	1899	1,1	176432	101121	57,3	52081	29,5
		87	2	212596	X	185824	87,4	1534	0,8	184290	105225	57,1	55424	30,1
097 Coesfeld - Steinfurt I		90	1	214764	CDU	177917	82,8	1740	1,0	176177	100260	56,9	54035	30,7
		87	1	206067	CDU	182598	88,6	1965	1,1	180633	105474	58,4	54888	30,4
		90	2	214764	X	177917	82,8	1608	0,9	176309	94450	53,6	52548	29,8
		87	2	206067	X	182598	88,6	1469	0,8	181129	97011	53,6	53533	29,6
098 Steinfurt II		90	1	219758	CDU	178720	81,3	2134	1,2	176586	79125	44,8	74691	42,3
		87	1	213641	CDU	186308	87,2	2241	1,2	184067	83802	45,5	80384	43,7
		90	2	219758	X	178720	81,3	1809	1,0	176911	76703	43,4	70901	40,1
		87	2	213641	X	186308	87,2	1479	0,8	184829	79284	42,9	76311	41,3
099 Münster		90	1	202664	CDU	166771	82,3	1536	0,9	165235	70611	42,7	60744	36,8
		87	1	192217	CDU	167203	87,0	1596	1,0	165607	74832	45,2	58964	35,6
		90	2	202664	X	166771	82,3	1146	0,7	165625	66093	39,9	56433	34,1
		87	2	192217	X	167203	87,0	997	0,6	166206	67454	40,6	53782	32,4
100 Warendorf		90	1	192092	CDU	157618	82,1	2317	1,5	155301	77695	50,0	53866	34,7
		87	1	185902	CDU	164117	88,3	2021	1,2	162096	83880	51,7	57973	35,8
		90	2	192092	X	157618	82,1	1801	1,1	155817	75163	48,2	53256	34,2
		87	2	185902	X	164117	88,3	1520	0,9	162597	77323	47,6	58312	35,9
101 Gütersloh		90	1	226581	CDU	183797	81,1	2256	1,2	181541	88201	48,6	65848	36,3
		87	1	216765	CDU	188082	86,8	2162	1,1	185920	96590	52,0	69568	37,4
		90	2	226581	X	183797	81,1	1701	0,9	182096	88012	48,3	60088	33,0
		87	2	216765	X	188082	86,8	1534	0,8	186548	88221	47,3	64874	34,8
102 Bielefeld		90	1	239109	SPD	192683	80,6	2769	1,4	189914	80998	42,6	81255	42,8
		87	1	233515	SPD	200949	86,1	2307	1,1	198642	85353	43,0	85496	43,0
		90	2	239109	X	192683	80,6	2186	1,1	190497	74081	38,9	75612	39,7
		87	2	233515	X	200949	86,1	1789	0,9	199160	75383	37,9	83568	42,0
103 Herford		90	1	187463	SPD	150238	80,1	2264	1,5	147974	62091	42,0	64766	43,8
		87	1	181681	SPD	157953	86,9	2279	1,4	155674	64733	41,6	74007	47,5
		90	2	187463	X	150238	80,1	2008	1,3	148230	57984	39,1	63481	42,8
		87	2	181681	X	157953	86,9	1870	1,2	156083	58886	37,7	72568	46,5
104 Minden-Lübbecke		90	1	235311	SPD	187010	79,5	2565	1,4	184445	72799	39,5	86552	46,9
		87	1	226565	SPD	194123	85,7	2402	1,2	191721	76255	39,8	96135	50,1
		90	2	235311	X	187010	79,5	2316	1,2	184694	72066	39,0	79955	43,3
		87	2	226565	X	194123	85,7	2044	1,1	192079	70528	36,7	89595	46,6
105 Lippe I		90	1	168418	SPD	136889	81,3	2246	1,6	134643	54779	40,7	60619	45,0
		87	1	162281	SPD	141466	87,2	1477	1,0	139989	56492	40,4	66736	47,7
		90	2	168418	X	136889	81,3	1739	1,3	135150	52527	38,9	56721	42,0
		87	2	162281	X	141466	87,2	1396	1,0	140070	51392	36,7	63408	45,3
106 Höxter - Lippe II		90	1	208978	CDU	169746	81,2	2450	1,4	167296	86430	51,7	58738	35,1
		87	1	201777	CDU	175438	86,9	2048	1,2	173390	91203	52,6	62499	36,0
		90	2	208978	X	169746	81,2	1861	1,1	167885	83445	49,7	55673	33,2
		87	2	201777	X	175438	86,9	1670	1,0	173768	84686	48,7	60225	34,7
107 Paderborn		90	1	183078	CDU	146016	79,8	1879	1,3	144137	83885	58,2	42188	29,3
		87	1	171224	CDU	146549	85,6	1885	1,3	144664	88838	61,4	38173	26,4
		90	2	183078	X	146016	79,8	1564	1,1	144452	82937	57,4	37988	26,3
		87	2	171224	X	146549	85,6	1290	0,9	145259	85449	58,8	37329	25,7
108 Hagen		90	1	163091	SPD	123088	75,5	1484	1,2	121604	47394	39,0	56961	46,8
		87	1	162919	SPD	136202	83,6	1337	1,0	134865	53442	39,6	66471	49,3
		90	2	163091	X	123088	75,5	1310	1,1	121778	45111	37,0	54720	44,9
		87	2	162919	X	136202	83,6	1065	0,8	135137	49283	36,5	65005	48,1
109 Ennepe-Ruhr-Kreis I		90	1	190160	SPD	154386	81,2	1546	1,0	152840	54998	36,0	74129	48,5
		87	1	187699	SPD	164070	87,4	1319	0,8	162751	60515	37,2	82633	50,8
		90	2	190160	X	154386	81,2	1318	0,9	153068	51980	34,0	72308	47,2
		87	2	187699	X	164070	87,4	1083	0,7	162987	55163	33,8	80941	49,7
110 Bochum I		90	1	196465	SPD	152987	77,9	2404	1,6	150583	49110	32,6	82138	54,5
		87	1	197103	SPD	168363	85,4	1464	0,9	166899	54428	32,6	94756	56,8
		90	2	196465	X	152987	77,9	1511	1,0	151476	47402	31,3	81101	53,5
		87	2	197103	X	168363	85,4	1084	0,6	167279	51301	30,7	94311	56,4
111 Bochum II - Ennepe- Ruhr-Kreis II		90	1	197136	SPD	156231	79,3	2255	1,4	153976	47143	30,6	85385	55,5
		87	1	194728	SPD	168022	86,3	1632	1,0	166390	51181	30,8	96189	57,8
		90	2	197136	X	156231	79,3	1560	1,0	154671	45041	29,1	83755	54,2
		87	2	194728	X	168022	86,3	1246	0,7	166776	47490	28,5	94291	56,5

1) Wkr. 249-256: 1987=Ergebnisse der Wahl zum Abgeordnetenhaus 1989,
Wkr. 257-328: 1987=Ergebnisse der Volkskammerwahl 1990.

2) 1=Erststimmen, 2=Zweitstimmen, - 3) Wahlbeteiligung.

4) 1990: Einzelbewerber bzw. Wählergruppen; 1987: Übrige Parteien und Einzelbewerber bzw. Wählergruppen.

Bundestagswahlen 1990 und 1987 nach Wahlkreisen

Von den gültigen Stimmen entfielen auf																	Wahl- kreis Nr.	
F.D.P.		C S U		GRÜNE		P D S		D S U		B90/Gr		Sonstige		B P		D D D		
Anzahl	%	Anzahl	%	Anzahl	%	Anzahl	%	Anzahl	%	Anzahl	%	Anzahl	%	Anzahl	%	Anzahl		%
Westfalen																		
7613 4894	4,3 2,7	-	-	7036 8650	4,0 4,7	-	-	-	-	-	-	3366 1072	1,9 0,6	-	-	-	-	096
14219 12166	8,1 6,6	-	-	5582 9949	3,2 5,4	232	0,1	-	-	-	-	3197 1526	1,8 0,8	-	-	-	-	
10267 6975	5,8 3,9	-	-	9020 11996	5,1 6,6	-	-	-	-	-	-	2595 1300	1,5 0,7	-	-	-	-	097
18440 15696	10,5 8,7	-	-	7286 13127	4,1 7,2	243	0,1	-	-	-	-	3342 1762	1,9 1,0	-	-	-	-	
10620 8382	6,0 4,6	-	-	8225 10184	4,7 5,5	-	-	-	-	-	-	3925 1315	2,2 0,7	-	-	-	-	098
18097 15203	10,2 8,2	-	-	7202 12550	4,1 6,8	217	0,1	-	-	-	-	3791 1481	2,1 0,8	-	-	-	-	
14596 9751	8,8 5,9	-	-	15634 18816	9,5 11,4	-	-	-	-	-	-	3650 3244	2,2 2,0	-	-	-	-	099
25078 19825	15,1 11,9	-	-	13761 23674	8,3 14,2	929	0,6	-	-	-	-	3331 1471	2,0 0,9	-	-	-	-	
13245 7750	8,5 4,8	-	-	7698 10859	5,0 6,7	-	-	-	-	-	-	2797 1634	1,8 1,0	-	-	-	-	100
17578 13903	11,3 8,6	-	-	6088 11504	3,9 7,1	262	0,2	-	-	-	-	3470 1555	2,2 1,0	-	-	-	-	
15114 8215	8,3 4,4	-	-	8594 10645	4,7 5,7	-	-	-	-	-	-	3784 902	2,1 0,5	-	-	-	-	101
20794 17401	11,4 9,3	-	-	8126 14307	4,5 7,7	306	0,2	-	-	-	-	4770 1745	2,6 0,9	-	-	-	-	
11678 7033	6,1 3,5	-	-	11837 18377	6,2 9,3	-	-	-	-	-	-	4146 2383	2,2 1,2	-	-	-	-	102
22301 18326	11,7 9,2	-	-	12270 20149	6,4 10,1	866	0,5	-	-	-	-	5367 1734	2,8 0,9	-	-	-	-	
9343 6083	6,3 3,9	-	-	6701 9455	4,5 6,1	-	-	-	-	-	-	5073 1396	3,4 0,9	-	-	-	-	103
16009 12429	10,8 8,0	-	-	5914 10691	4,0 6,8	252	0,2	-	-	-	-	4590 1509	3,1 1,0	-	-	-	-	
13736 9200	7,4 4,8	-	-	8001 9502	4,3 5,0	-	-	-	-	-	-	3357 629	1,8 0,3	-	-	-	-	104
20576 17742	11,1 9,2	-	-	7351 12529	4,0 6,5	381	0,2	-	-	-	-	4365 1685	2,4 0,9	-	-	-	-	
10192 7593	7,6 5,4	-	-	6766 7882	5,0 5,6	-	-	-	-	-	-	2287 1286	1,7 0,9	-	-	-	-	105
15737 13505	11,6 9,6	-	-	5753 10333	4,3 7,4	239	0,2	-	-	-	-	4173 1432	3,1 1,0	-	-	-	-	
10662 7722	6,4 4,5	-	-	8049 10604	4,8 6,1	-	-	-	-	-	-	3417 1362	2,0 0,8	-	-	-	-	106
17007 15287	10,1 8,8	-	-	6659 11771	4,0 6,8	258	0,2	-	-	-	-	4843 1799	2,9 1,0	-	-	-	-	
7774 6633	5,4 4,6	-	-	5960 9665	4,1 6,7	-	-	-	-	-	-	4330 1355	3,0 0,9	-	-	-	-	107
13734 11231	9,5 7,7	-	-	5691 9786	3,9 6,7	256	0,2	-	-	-	-	3846 1464	2,7 1,0	-	-	-	-	
7837 4745	6,4 3,5	-	-	5919 8594	4,9 6,4	-	-	-	-	-	-	3493 1613	2,9 1,2	-	-	-	-	108
12376 9672	10,2 7,2	-	-	4743 9582	3,9 7,1	322	0,3	-	-	-	-	4506 1595	3,7 1,2	-	-	-	-	
10799 6517	7,1 4,0	-	-	7831 11427	5,1 7,0	-	-	-	-	-	-	5083 1659	3,3 1,0	-	-	-	-	109
17517 13435	11,4 8,2	-	-	6193 12126	4,0 7,4	438	0,3	-	-	-	-	4632 1322	3,0 0,8	-	-	-	-	
6803 3666	4,5 2,2	-	-	9009 12406	6,0 7,4	-	-	-	-	-	-	3523 1643	2,3 1,0	-	-	-	-	110
11438 8042	7,6 4,8	-	-	6669 12387	4,4 7,4	674	0,4	-	-	-	-	4192 1238	2,8 0,7	-	-	-	-	
7341 4098	4,8 2,5	-	-	10286 13465	6,7 8,1	-	-	-	-	-	-	3821 1457	2,5 0,9	-	-	-	-	111
13362 9608	8,6 5,8	-	-	7620 14132	4,9 8,5	624	0,4	-	-	-	-	4269 1255	2,8 0,8	-	-	-	-	

Wahlkreis			Jahr der Wahl 1)	2)	Von den gültigen													
		B S A			L I G A		C M		Ö K O - U N I O N		D I E G R A U E N		M ü n d i g e		R E P			
Nr.	Name	Anzahl			%	Anzahl	%	Anzahl	%	Anzahl	%	Anzahl	%	Anzahl	%	Anzahl	%	
Nordrhein-																		
096	Borken	90 87	1 1	-	-	-	-	-	-	-	-	1164	0,7	-	-	1176	0,7	
		90 87	2 2	-	-	-	-	190	0,1	-	-	948	0,5	82	0,0	1134	0,6	
097	Coesfeld - Steinfurt I	90 87	1 1	-	-	-	-	-	-	-	-	-	-	-	-	1369	0,8	
		90 87	2 2	-	-	-	-	189	0,1	-	-	867	0,5	116	0,1	1283	0,7	
098	Steinfurt II	90 87	1 1	-	-	-	-	-	-	-	-	1092	0,6	-	-	1628	0,9	
		90 87	2 2	-	-	-	-	186	0,1	-	-	871	0,5	97	0,1	1724	1,0	
099	Münster	90 87	1 1	-	-	-	-	-	-	-	-	1273	0,8	-	-	1138	0,7	
		90 87	2 2	-	-	-	-	149	0,1	-	-	931	0,6	106	0,1	1157	0,7	
100	Warendorf	90 87	1 1	-	-	-	-	-	-	-	-	-	-	-	-	1581	1,0	
		90 87	2 2	-	-	-	-	152	0,1	-	-	753	0,5	90	0,1	1561	1,0	
101	Gütersloh	90 87	1 1	-	-	-	-	-	-	-	-	-	-	-	-	2035	1,1	
		90 87	2 2	-	-	-	-	241	0,1	-	-	1039	0,6	116	0,1	1944	1,1	
102	Bielefeld	90 87	1 1	-	-	-	-	-	-	-	-	-	-	-	-	2677	1,4	
		90 87	2 2	-	-	-	-	213	0,1	-	-	1231	0,6	129	0,1	2581	1,4	
103	Herford	90 87	1 1	-	-	-	-	-	-	-	-	1286	0,9	-	-	1873	1,3	
		90 87	2 2	-	-	-	-	180	0,1	-	-	1248	0,8	127	0,1	2019	1,4	
104	Minden-Lübbecke	90 87	1 1	-	-	-	-	-	-	-	-	-	-	-	-	2028	1,1	
		90 87	2 2	-	-	-	-	261	0,1	-	-	934	0,5	147	0,1	1992	1,1	
105	Lippe I	90 87	1 1	-	-	-	-	-	-	-	-	-	-	-	-	-	-	
		90 87	2 2	-	-	-	-	240	0,2	-	-	964	0,7	118	0,1	1628	1,2	
106	Höxter - Lippe II	90 87	1 1	-	-	-	-	771	0,5	-	-	-	-	-	-	-	-	
		90 87	2 2	-	-	-	-	401	0,2	-	-	971	0,6	138	0,1	1721	1,0	
107	Paderborn	90 87	1 1	-	-	-	-	651	0,5	-	-	1252	0,9	-	-	1597	1,1	
		90 87	2 2	-	-	-	-	385	0,3	-	-	1063	0,7	95	0,1	1583	1,1	
108	Hagen	90 87	1 1	-	-	-	-	-	-	-	-	-	-	-	-	2915	2,4	
		90 87	2 2	-	-	-	-	136	0,1	-	-	926	0,8	82	0,1	2568	2,1	
109	Ennepe-Ruhr-Kreis I	90 87	1 1	-	-	-	-	-	-	-	-	1482	1,0	-	-	2598	1,7	
		90 87	2 2	-	-	-	-	179	0,1	-	-	1202	0,8	101	0,1	2449	1,6	
110	Bochum I	90 87	1 1	-	-	-	-	-	-	-	-	2390	1,6	-	-	-	-	
		90 87	2 2	-	-	-	-	105	0,1	-	-	1585	1,0	86	0,1	1591	1,1	
111	Bochum II - Ennepe- Ruhr-Kreis II	90 87	1 1	-	-	-	-	-	-	-	-	2129	1,4	-	-	-	-	
		90 87	2 2	-	-	-	-	101	0,1	-	-	1571	1,0	104	0,1	1619	1,0	

1) Wkr. 249-256: 1987=Ergebnisse der Wahl zum Abgeordnetenhaus 1989,

Wkr. 257-328: 1987=Ergebnisse der Volkskammerwahl 1990.

2) 1=Erststimmen, 2=Zweitstimmen, - 3) Wahlbeteiligung.

4) 1990: Einzelbewerber bzw. Wählergruppen; 1987: Übrige Parteien und Einzelbewerber bzw. Wählergruppen.

Bundestagswahlen 1990 und 1987 nach Wahlkreisen

Stimmen entfielen auf

E F P		FRAUEN		K P D		N P D		Ö D P		Patrioten		S p A D		V A A		Übrige 4)		Wahl- kreis Nr.
Anzahl	%	Anzahl	%	Anzahl	%	Anzahl	%	Anzahl	%	Anzahl	%	Anzahl	%	Anzahl	%	Anzahl	%	
Westfalen																		
-	-	-	-	-	-	223 420	0,1 0,2	803 -	0,5 -	-	-	-	-	-	-	652 -	0,4 -	096
-	-	150 300	0,1 0,2	-	-	179 376	0,1 0,2	563 403	0,3 0,2	8 39	0,0 0,0	-	-	25 -	0,0 -	326 -	0,2 -	
-	-	-	-	-	-	332 460	0,2 0,3	894 -	0,5 -	105 -	0,1 -	-	-	-	-	735 -	0,4 -	097
-	-	226 312	0,1 0,2	-	-	278 420	0,2 0,2	462 389	0,3 0,2	18 66	0,0 0,0	-	-	19 -	0,0 -	459 -	0,3 -	
-	-	-	-	-	-	395 516	0,2 0,3	810 -	0,5 -	-	-	-	-	-	-	799 -	0,4 -	098
-	-	155 268	0,1 0,1	-	-	346 495	0,2 0,3	478 311	0,3 0,2	10 38	0,0 0,0	-	-	21 -	0,0 -	272 -	0,1 -	
-	-	-	-	-	-	216 397	0,1 0,2	1023 -	0,6 -	124 -	0,1 -	-	-	-	-	2723 -	1,6 -	099
-	-	171 280	0,1 0,2	-	-	185 385	0,1 0,2	711 396	0,4 0,2	13 67	0,0 0,0	-	-	14 -	0,0 -	237 -	0,1 -	
-	-	-	-	-	-	332 607	0,2 0,4	884 -	0,6 -	81 -	0,0 -	-	-	-	-	946 -	0,6 -	100
-	-	156 273	0,1 0,2	-	-	284 553	0,2 0,3	530 297	0,3 0,2	8 55	0,0 0,0	-	-	26 -	0,0 -	287 -	0,2 -	
-	-	-	-	-	-	445 -	0,2 -	1304 -	0,7 -	189 -	0,1 -	-	-	-	-	713 -	0,4 -	101
-	-	220 336	0,1 0,2	-	-	407 627	0,2 0,3	881 374	0,5 0,2	12 67	0,0 0,0	-	-	26 -	0,0 -	225 -	0,1 -	
-	-	-	-	-	-	571 839	0,3 0,4	898 -	0,5 -	113 -	0,1 -	-	-	-	-	1431 -	0,7 -	102
-	-	203 227	0,1 0,1	-	-	533 845	0,3 0,4	557 277	0,3 0,1	18 88	0,0 0,0	-	-	31 -	0,0 -	168 -	0,1 -	
-	-	-	-	-	-	558 844	0,4 0,5	553 -	0,4 -	-	-	-	-	-	-	552 -	0,4 -	103
-	-	181 222	0,1 0,1	-	-	502 812	0,3 0,5	425 212	0,3 0,1	13 42	0,0 0,0	-	-	22 -	0,0 -	94 -	0,1 -	
-	-	-	-	-	-	491 -	0,3 -	838 -	0,5 -	-	-	-	-	-	-	629 -	0,3 -	104
-	-	182 277	0,1 0,1	-	-	449 762	0,2 0,4	499 297	0,3 0,2	17 56	0,0 0,0	-	-	31 -	0,0 -	146 -	0,1 -	
-	-	-	-	-	-	1220 769	0,9 0,5	1067 -	0,8 -	95 -	0,1 -	-	-	-	-	422 -	0,3 -	105
-	-	174 198	0,1 0,1	-	-	572 747	0,4 0,5	560 211	0,4 0,2	14 60	0,0 0,0	-	-	21 -	0,0 -	98 -	0,1 -	
-	-	-	-	-	-	1274 764	0,8 0,4	1372 -	0,8 -	-	-	-	-	-	-	598 -	0,3 -	106
-	-	240 288	0,1 0,2	-	-	640 762	0,4 0,4	813 292	0,5 0,2	22 40	0,0 0,0	-	-	35 -	0,0 -	279 -	0,2 -	
-	-	-	-	-	-	250 555	0,2 0,4	400 -	0,3 -	-	-	-	-	-	-	800 -	0,6 -	107
-	-	197 257	0,1 0,2	-	-	246 509	0,2 0,4	347 296	0,2 0,2	10 48	0,0 0,0	-	-	15 -	0,0 -	259 -	0,2 -	
-	-	-	-	-	-	578 984	0,5 0,7	-	-	-	-	-	-	-	-	629 -	0,5 -	108
-	-	148 227	0,1 0,2	-	-	512 928	0,4 0,7	190 167	0,2 0,1	6 39	0,0 0,0	-	-	20 -	0,0 -	152 -	0,1 -	
-	-	-	-	-	-	399 815	0,3 0,5	604 -	0,4 -	-	-	-	-	-	-	844 -	0,5 -	109
-	-	135 198	0,1 0,1	-	-	348 695	0,2 0,4	284 175	0,2 0,1	13 34	0,0 0,0	-	-	22 -	0,0 -	119 -	0,1 -	
-	-	-	-	-	-	1133 682	0,8 0,4	-	-	-	-	-	-	-	-	961 -	0,6 -	110
-	-	193 196	0,1 0,1	-	-	457 592	0,3 0,4	219 169	0,1 0,1	25 44	0,0 0,0	-	-	17 -	0,0 -	151 -	0,1 -	
-	-	-	-	-	-	1143 639	0,7 0,4	549 -	0,4 -	-	-	-	-	-	-	818 -	0,5 -	111
-	-	177 193	0,1 0,1	-	-	470 563	0,3 0,3	284 186	0,2 0,1	17 45	0,0 0,0	-	-	30 -	0,0 -	164 -	0,1 -	

Wahlkreis		Jahr der Wahl 1)	2)	Wahl- berech- tigte	Mehr- heit der Erst- stim- men	Abgegebene Stimmen								
						insgesamt		ungültig		gültig	C D U		S P D	
						Anzahl	% 3)	Anzahl	%	Anzahl	Anzahl	%	Anzahl	%
Nr.	Name			Anzahl										
Nordrhein-														
112 Herne		90	1	134274	SPD	100635	74,9	1300	1,3	99335	30493	30,7	57985	58,4
		87	1	134680	SPD	112836	83,8	1009	0,9	111827	33670	30,1	68344	61,1
		90	2	134274	X	100635	74,9	834	0,8	99801	29653	29,7	57491	57,6
113 Dortmund I		87	2	134680	X	112836	83,8	779	0,7	112057	32186	28,7	67657	60,4
		90	1	146373	SPD	109186	74,6	1323	1,2	107863	34681	32,2	55328	51,3
		87	1	147310	SPD	121548	82,5	1262	1,0	120286	39901	33,2	64459	53,6
114 Dortmund II		90	2	146373	X	109186	74,6	1136	1,0	108050	33367	30,9	54941	50,8
		87	2	147310	X	121548	82,5	921	0,8	120627	37966	31,5	63857	52,9
		90	1	138383	SPD	106687	77,1	1496	1,4	105191	30361	28,9	61918	58,9
115 Dortmund III		87	1	137472	SPD	117283	85,3	1220	1,0	116063	34728	29,9	70490	60,7
		90	2	138383	X	106687	77,1	1078	1,0	105609	30015	28,4	61072	57,8
		87	2	137472	X	117283	85,3	849	0,7	116434	32902	28,3	70674	60,7
116 Unna I		90	1	170258	SPD	136781	80,3	1409	1,0	135372	43584	32,2	70377	52,0
		87	1	168598	SPD	146262	86,8	1524	1,0	144738	49029	33,9	77903	53,8
		90	2	170258	X	136781	80,3	1230	0,9	135551	41834	30,9	68965	50,9
117 Hamm - Unna II		87	2	168598	X	146262	86,8	1056	0,7	145206	45218	31,1	76649	52,8
		90	1	198901	SPD	161231	81,1	1855	1,2	159376	51851	32,5	84361	52,9
		87	1	192609	SPD	170019	88,3	1872	1,1	168147	56550	33,6	93094	55,4
118 Soest		90	2	198901	X	161231	81,1	2017	1,3	159214	50769	31,9	81818	51,4
		87	2	192609	X	170019	88,3	1458	0,9	168561	52913	31,4	91327	54,2
		90	1	240025	SPD	188047	78,3	2455	1,3	185592	74592	40,2	89090	48,0
119 Hochsauerlandkreis		87	1	234353	SPD	201303	85,9	2196	1,1	199107	81727	41,0	97601	49,0
		90	2	240025	X	188047	78,3	2138	1,1	185909	72686	39,1	86335	46,4
		87	2	234353	X	201303	85,9	1660	0,8	199643	75546	37,8	98728	49,5
120 Siegen- Wittgenstein I		90	1	207542	CDU	165892	79,9	1907	1,1	163985	81060	49,4	60942	37,2
		87	1	200864	CDU	174122	86,7	1991	1,1	172131	85790	49,8	66467	38,6
		90	2	207542	X	165892	79,9	1671	1,0	164221	77571	47,2	58111	35,4
121 Olpe - Siegen- Wittgenstein II		87	2	200864	X	174122	86,7	1492	0,9	172630	79861	46,3	64410	37,3
		90	1	205488	CDU	167782	81,7	1794	1,1	165988	91949	55,4	55020	33,1
		87	1	200740	CDU	176781	88,1	1981	1,1	174800	100764	57,6	58480	33,5
122 Märkischer Kreis I		90	2	205488	X	167782	81,7	1679	1,0	166103	89070	53,6	52364	31,5
		87	2	200740	X	176781	88,1	1497	0,8	175284	94357	53,8	56458	32,2
		90	1	170885	CDU	136022	79,6	1642	1,2	134380	61266	45,6	57278	42,6
123 Märkischer Kreis II		87	1	168191	CDU	144939	86,2	1608	1,1	143331	65615	45,8	63931	44,6
		90	2	170885	X	136022	79,6	1129	0,8	134893	56091	41,6	54164	40,2
		87	2	168191	X	144939	86,2	1039	0,7	143900	58614	40,7	62270	43,3
124 Waldeck		90	1	145517	CDU	118646	81,5	1539	1,3	117107	65759	56,2	39421	33,7
		87	1	141184	CDU	124352	88,1	1470	1,2	122882	70004	57,0	43050	35,0
		90	2	145517	X	118646	81,5	1104	0,9	117542	63010	53,6	37743	32,1
125 Kassel		87	2	141184	X	124352	88,1	909	0,7	123443	65484	53,0	42014	34,0
		90	1	162377	CDU	124388	76,6	1181	0,9	123207	59732	48,5	46278	37,6
		87	1	158520	CDU	133549	84,2	1216	0,9	132333	65614	49,6	52762	39,9
126 Werra-Meißner		90	2	162377	X	124388	76,6	1318	1,1	123070	55664	45,2	44284	36,0
		87	2	158520	X	133549	84,2	1069	0,8	132480	59598	45,0	51777	39,1
		90	1	164189	SPD	125381	76,4	1180	0,9	124201	50881	41,0	56182	45,2
127 Schwalm-Eder		87	1	160831	SPD	133867	83,2	1127	0,8	132740	56620	42,7	62752	47,3
		90	2	164189	X	125381	76,4	1335	1,1	124046	48481	39,1	51111	41,2
		87	2	160831	X	133867	83,2	990	0,7	132877	51930	39,1	58994	44,4
Hes														
128 Waldeck		90	1	158978	SPD	131833	82,9	1900	1,4	129933	50831	39,1	63072	48,5
		87	1	154108	SPD	135404	87,9	1769	1,3	133635	52752	39,5	66182	49,5
		90	2	158978	X	131833	82,9	1512	1,1	130321	48698	37,4	58683	45,0
129 Kassel		87	2	154108	X	135404	87,9	1446	1,1	133958	48843	36,5	62358	46,6
		90	1	181607	SPD	144494	79,6	2323	1,6	142171	52750	37,1	66738	46,9
		87	1	179017	SPD	152132	85,0	2298	1,5	149834	55925	37,3	71453	47,7
130 Werra-Meißner		90	2	181607	X	144494	79,6	1630	1,1	142864	47371	33,2	62456	43,7
		87	2	179017	X	152132	85,0	1655	1,1	150477	50637	33,7	67209	44,7
		90	1	166802	SPD	141673	84,9	1938	1,4	139735	47678	34,1	75206	53,8
131 Schwalm-Eder		87	1	161929	SPD	144320	89,1	2138	1,5	142182	49975	35,1	77196	54,3
		90	2	166802	X	141673	84,9	1439	1,0	140234	45943	32,8	71370	50,9
		87	2	161929	X	144320	89,1	1510	1,0	142810	46637	32,7	74991	52,5
132 Schwalm-Eder		90	1	152765	SPD	127155	83,2	1810	1,4	125345	49700	39,7	59961	47,8
		87	1	147410	SPD	129638	87,9	2167	1,7	127471	50716	39,8	62827	49,3
		90	2	152765	X	127155	83,2	1536	1,2	125619	46611	37,1	57576	45,8
	87	2	147410	X	129638	87,9	1492	1,2	128146	45902	35,8	60799	47,4	

1) Wkr. 249-256: 1987=Ergebnisse der Wahl zum Abgeordnetenhaus 1989,

Wkr. 257-328: 1987=Ergebnisse der Volkskammerwahl 1990.

2) 1=Erststimmen, 2=Zweitstimmen, - 3) Wahlbeteiligung;

4) 1990: Einzelbewerber bzw. Wählergruppen; 1987: Übrige Parteien und Einzelbewerber bzw. Wählergruppen.

Bundestagswahlen 1990 und 1987 nach Wahlkreisen

Von den gültigen Stimmen entfielen auf																		Wahl- kreis Nr.
F.D.P.		C S U		GRÜNE		P D S		D S U		B90/Gr		Sonstige		B P		D D D		
Anzahl	%	Anzahl	%	Anzahl	%	Anzahl	%	Anzahl	%	Anzahl	%	Anzahl	%	Anzahl	%	Anzahl	%	
Westfalen																		
3525 1918	3,5 1,7	-	-	5008 6591	5,0 5,9	-	-	-	-	-	-	2324 1304	2,3 1,2	-	-	-	-	112
5861 4228	5,9 3,8	-	-	3276 6926	3,3 6,2	336	0,3	-	-	-	-	3184 1060	3,2 0,9	-	-	-	-	
5283 3497	4,9 2,9	-	-	8226 10464	7,6 8,7	-	-	-	-	-	-	4345 1965	4,0 1,6	-	-	-	-	113
8660 6271	8,0 5,2	-	-	6527 11375	6,0 9,4	730	0,7	-	-	-	-	3825 1158	3,5 1,0	-	-	-	-	
5025 2342	4,8 2,0	-	-	4949 7211	4,7 6,2	-	-	-	-	-	-	2938 1292	2,8 1,1	-	-	-	-	114
7147 4610	6,8 4,0	-	-	3546 7148	3,4 6,1	306	0,3	-	-	-	-	3523 1100	3,3 0,9	-	-	-	-	
9530 5100	7,0 3,5	-	-	7866 11646	5,8 8,0	-	-	-	-	-	-	4015 1060	3,0 0,7	-	-	-	-	115
14267 10168	10,5 7,0	-	-	6427 12146	4,7 8,4	499	0,4	-	-	-	-	3559 1025	2,6 0,7	-	-	-	-	
9961 5653	6,3 3,4	-	-	9482 11153	5,9 6,6	-	-	-	-	-	-	3721 1697	2,3 1,0	-	-	-	-	116
15232 10858	9,6 6,4	-	-	6586 11952	4,1 7,1	354	0,2	-	-	-	-	4455 1511	2,8 0,9	-	-	-	-	
8518 5576	4,6 2,8	-	-	7607 12153	4,1 6,1	-	-	-	-	-	-	5785 2050	3,1 1,0	-	-	-	-	117
14537 11277	7,8 5,6	-	-	6415 12203	3,5 6,1	335	0,2	-	-	-	-	5601 1889	3,0 0,9	-	-	-	-	
9766 7253	6,0 4,2	-	-	8152 11304	5,0 6,6	-	-	-	-	-	-	4065 1317	2,5 0,8	-	-	-	-	118
17440 14263	10,6 8,3	-	-	6376 12147	3,9 7,0	225	0,1	-	-	-	-	4498 1949	2,7 1,1	-	-	-	-	
9996 6815	6,0 3,9	-	-	5659 8320	3,4 4,8	-	-	-	-	-	-	3364 421	2,0 0,2	-	-	-	-	119
15656 13318	9,4 7,6	-	-	4855 9642	2,9 5,5	157	0,1	-	-	-	-	4001 1509	2,4 0,9	-	-	-	-	
8226 5976	6,1 4,2	-	-	5058 6643	3,8 4,6	-	-	-	-	-	-	2552 1166	1,9 0,8	-	-	-	-	120
15742 12573	11,7 8,7	-	-	4754 9035	3,5 6,3	323	0,2	-	-	-	-	3819 1408	2,8 1,0	-	-	-	-	
6267 3703	5,4 3,0	-	-	4301 5766	3,7 4,7	-	-	-	-	-	-	1359 359	1,2 0,3	-	-	-	-	121
11119 8932	9,5 7,2	-	-	3107 6067	2,6 4,9	136	0,1	-	-	-	-	2427 946	2,1 0,8	-	-	-	-	
7242 4347	5,9 3,3	-	-	5532 8333	4,5 6,3	-	-	-	-	-	-	4423 1277	3,6 1,0	-	-	-	-	122
14065 10836	11,4 8,2	-	-	4392 8567	3,6 6,5	190	0,2	-	-	-	-	4475 1702	3,6 1,3	-	-	-	-	
8845 5770	7,1 4,3	-	-	4093 5985	3,3 4,5	-	-	-	-	-	-	4200 1613	3,4 1,2	-	-	-	-	123
15693 12459	12,7 9,4	-	-	3912 7797	3,2 5,9	245	0,2	-	-	-	-	4604 1697	3,7 1,3	-	-	-	-	
sen																		
8224 6375	6,3 4,8	-	-	5477 6923	4,2 5,2	-	-	-	-	-	-	2329 1403	1,8 1,0	-	-	-	-	124
13651 12370	10,5 9,2	-	-	5063 8785	3,9 6,6	205	0,2	-	-	-	-	4021 1602	3,1 1,2	-	-	-	-	
10142 6828	7,1 4,6	-	-	10576 13493	7,4 9,0	-	-	-	-	-	-	1965 2135	1,4 1,4	-	-	-	-	125
17009 13440	11,9 8,9	-	-	10402 17578	7,3 11,7	913	0,6	-	-	-	-	4713 1613	3,3 1,1	-	-	-	-	
8752 5714	6,3 4,0	-	-	6955 8533	5,0 6,0	-	-	-	-	-	-	1144 764	0,8 0,5	-	-	-	-	126
12596 9884	9,0 6,9	-	-	6198 10074	4,4 7,1	343	0,2	-	-	-	-	3784 1224	2,7 0,9	-	-	-	-	
7709 5949	6,2 4,7	-	-	5914 7441	4,7 5,8	-	-	-	-	-	-	2061 538	1,6 0,4	-	-	-	-	127
11861 11145	9,4 8,7	-	-	5231 8724	4,2 6,8	213	0,2	-	-	-	-	4127 1576	3,3 1,2	-	-	-	-	

2 Wahlbeteiligung und Stimmabgabe bei den

Von den gültigen

Wahlkreis		Jahr der Wahl 1)	2)	Von den gültigen													
				B S A		L I G A		C M		ÖKO-UNION		DIE GRAUEN		Mündige		R E P	
				Anzahl	%	Anzahl	%	Anzahl	%	Anzahl	%	Anzahl	%	Anzahl	%	Anzahl	%
Nr.	Name																
Nordrhein-																	
112	Herne	90 87	1 1	- -	- -	- -	- -	- -	- -	- -	- -	- -	- -	- -	- -	1963	2,0
		90 87	2 2	- -	- -	- -	- -	82 0,1	- -	- -	- -	763 0,8	- -	61 0,1	- -	1812	1,8
113	Dortmund I	90 87	1 1	- -	- -	- -	- -	- -	- -	- -	- -	1448 1,3	- -	- -	- -	2184	2,0
		90 87	2 2	- -	- -	- -	- -	49 0,0	- -	- -	- -	1110 1,0	- -	59 0,0	- -	2029	1,9
114	Dortmund II	90 87	1 1	- -	- -	- -	- -	- -	- -	- -	- -	- -	- -	- -	- -	2216	2,1
		90 87	2 2	- -	- -	- -	- -	59 0,1	- -	- -	- -	813 0,8	- -	40 0,0	- -	2021	1,9
115	Dortmund III	90 87	1 1	- -	- -	- -	- -	- -	- -	- -	- -	1439 1,1	- -	- -	- -	1877	1,4
		90 87	2 2	- -	- -	- -	- -	65 0,0	- -	- -	- -	1085 0,8	- -	67 0,0	- -	1729	1,3
116	Unna I	90 87	1 1	- -	- -	- -	- -	- -	- -	- -	- -	- -	- -	- -	- -	2677	1,7
		90 87	2 2	- -	- -	- -	- -	108 0,1	- -	- -	- -	1019 0,6	- -	87 0,1	- -	2357	1,5
117	Hamm - Unna II	90 87	1 1	- -	- -	- -	- -	- -	- -	- -	- -	1461 0,8	- -	- -	- -	3307	1,8
		90 87	2 2	- -	- -	- -	- -	120 0,1	- -	- -	- -	1288 0,7	- -	116 0,1	- -	3085	1,7
118	Soest	90 87	1 1	- -	- -	- -	- -	640 0,4	- -	- -	- -	1524 0,9	- -	- -	- -	- -	- -
		90 87	2 2	- -	- -	- -	- -	385 0,2	- -	- -	- -	1202 0,7	- -	114 0,1	- -	1535	0,9
119	Hochsauerlandkreis	90 87	1 1	- -	- -	- -	- -	586 0,4	- -	- -	- -	- -	- -	- -	- -	1779	1,1
		90 87	2 2	- -	- -	- -	- -	392 0,2	- -	- -	- -	816 0,5	- -	108 0,1	- -	1786	1,1
120	Siegen- Wittgenstein I	90 87	1 1	- -	- -	- -	- -	- -	- -	- -	- -	1034 0,8	- -	- -	- -	- -	- -
		90 87	2 2	- -	- -	- -	- -	377 0,3	- -	- -	- -	784 0,6	- -	92 0,1	- -	1632	1,2
121	Olpe - Siegen- Wittgenstein II	90 87	1 1	- -	- -	- -	- -	- -	- -	- -	- -	- -	- -	- -	- -	1140	1,0
		90 87	2 2	- -	- -	- -	- -	231 0,2	- -	- -	- -	489 0,4	- -	73 0,1	- -	1086	0,9
122	Märkischer Kreis I	90 87	1 1	- -	- -	- -	- -	- -	- -	- -	- -	- -	- -	- -	- -	2641	2,1
		90 87	2 2	- -	- -	- -	- -	157 0,1	- -	- -	- -	579 0,5	- -	89 0,1	- -	2468	2,0
123	Märkischer Kreis II	90 87	1 1	- -	- -	- -	- -	- -	- -	- -	- -	- -	- -	- -	- -	2710	2,2
		90 87	2 2	- -	- -	- -	- -	249 0,2	- -	- -	- -	605 0,5	- -	119 0,1	- -	2569	2,1
Hes																	
124	Waldeck	90 87	1 1	- -	- -	- -	- -	- -	- -	- -	- -	- -	- -	- -	- -	- -	- -
		90 87	2 2	- -	- -	- -	- -	- -	- -	- -	- -	811 0,6	- -	- -	- -	1879	1,4
125	Kassel	90 87	1 1	- -	- -	- -	- -	- -	- -	- -	- -	- -	- -	- -	- -	- -	- -
		90 87	2 2	- -	- -	- -	- -	- -	- -	- -	- -	1303 0,9	- -	- -	- -	2434	1,7
126	Werra-Meißner	90 87	1 1	- -	- -	- -	- -	- -	- -	- -	- -	- -	- -	- -	- -	- -	- -
		90 87	2 2	- -	- -	- -	- -	- -	- -	- -	- -	886 0,6	- -	- -	- -	2108	1,5
127	Schwalm-Eder	90 87	1 1	- -	- -	- -	- -	- -	- -	- -	- -	- -	- -	- -	- -	- -	- -
		90 87	2 2	- -	- -	- -	- -	- -	- -	- -	- -	709 0,6	- -	- -	- -	2198	1,7

1) Wkr. 249-256: 1987=Ergebnisse der Wahl zum Abgeordnetenhaus 1989,
Wkr. 257-328: 1987=Ergebnisse der Volkskammerwahl 1990.

2) 1=Erststimmen, 2=Zweitstimmen, - 3) Wahlbeteiligung.

4) 1990: Einzelbewerber bzw. Wählergruppen; 1987: Übrige Parteien und Einzelbewerber bzw. Wählergruppen.

Bundestagswahlen 1990 und 1987 nach Wahlkreisen

Stimmen entfielen auf

E F P		FRAUEN		K P D		N P D		Ö D P		Patrioten		S p A D		V A A		Übrige 4)		Wahl- kreis Nr.
Anzahl	%	Anzahl	%	Anzahl	%	Anzahl	%	Anzahl	%	Anzahl	%	Anzahl	%	Anzahl	%	Anzahl	%	
Westfalen																		
-	-	-	-	-	-	361 658	0,4 0,6	-	-	71 -	0,1 -	-	-	-	-	575 -	0,5 -	112
-	-	124 167	0,1 0,1	-	-	287 589	0,3 0,5	89 88	0,1 0,1	8 50	0,0 0,0	-	-	19 -	0,0 -	105 -	0,1 -	
-	-	-	-	-	-	279 749	0,3 0,6	402 -	0,4 -	32 99	0,0 0,1	-	-	-	-	1117 -	0,9 -	113
-	-	117 158	0,1 0,1	-	-	263 658	0,2 0,5	225 101	0,2 0,1	20 53	0,0 0,0	-	-	12 -	0,0 -	129 -	0,1 -	
-	-	-	-	-	-	262 687	0,2 0,6	460 -	0,4 -	61 -	0,1 -	-	-	-	-	544 -	0,5 -	114
-	-	111 166	0,1 0,1	-	-	232 647	0,2 0,6	245 109	0,2 0,1	14 42	0,0 0,0	-	-	28 -	0,0 -	96 -	0,1 -	
-	-	-	-	-	-	247 -	0,2 -	452 -	0,3 -	162 -	0,1 -	-	-	-	-	898 -	0,6 -	115
-	-	145 188	0,1 0,1	-	-	226 402	0,2 0,3	270 197	0,2 0,1	24 62	0,0 0,0	-	-	15 -	0,0 -	109 -	0,1 -	
-	-	-	-	-	-	423 901	0,3 0,5	621 -	0,4 -	103 -	0,1 -	-	-	-	-	693 -	0,4 -	116
-	-	192 232	0,1 0,1	-	-	377 837	0,2 0,5	346 167	0,2 0,1	24 77	0,0 0,0	-	-	32 -	0,0 -	111 -	0,1 -	
-	-	-	-	-	-	441 969	0,2 0,5	576 -	0,3 -	135 -	0,1 -	-	-	-	-	946 -	0,5 -	117
-	-	221 321	0,1 0,2	-	-	428 926	0,2 0,5	423 261	0,2 0,1	5 109	0,0 0,1	-	-	31 -	0,0 -	156 -	0,1 -	
-	-	-	-	-	-	1187 764	0,7 0,4	714 -	0,4 -	-	-	-	-	-	-	553 -	0,3 -	118
-	-	253 338	0,2 0,2	-	-	597 731	0,4 0,4	490 348	0,3 0,2	12 35	0,0 0,0	-	-	24 -	0,0 -	383 -	0,2 -	
-	-	-	-	-	-	325 -	0,2 -	674 -	0,4 -	-	-	-	-	-	-	421 -	0,2 -	119
-	-	185 243	0,1 0,1	-	-	304 487	0,2 0,3	480 289	0,3 0,2	17 48	0,0 0,0	-	-	21 -	0,0 -	334 -	0,2 -	
-	-	-	-	-	-	846 670	0,6 0,5	672 -	0,5 -	73 -	0,1 -	-	-	-	-	423 -	0,3 -	120
-	-	119 155	0,1 0,1	-	-	397 693	0,3 0,5	470 261	0,3 0,2	19 62	0,0 0,0	-	-	21 -	0,0 -	145 -	0,1 -	
-	-	-	-	-	-	219 -	0,2 -	-	-	-	-	-	-	-	-	359 -	0,3 -	121
-	-	118 155	0,1 0,1	-	-	201 336	0,2 0,3	274 192	0,2 0,2	13 25	0,0 0,0	-	-	15 -	0,0 -	165 -	0,1 -	
-	-	463 -	0,4 -	-	-	356 903	0,3 0,7	963 -	0,8 -	-	-	-	-	-	-	374 -	0,3 -	122
-	-	300 328	0,2 0,2	-	-	354 890	0,3 0,7	581 204	0,5 0,2	16 34	0,0 0,0	-	-	20 -	0,0 -	157 -	0,1 -	
-	-	565 -	0,5 -	-	-	432 913	0,3 0,7	493 -	0,4 -	121 -	0,1 -	-	-	-	-	579 -	0,4 -	123
-	-	366 274	0,3 0,2	-	-	389 890	0,3 0,7	387 215	0,3 0,2	9 72	0,0 0,1	-	-	30 -	0,0 -	127 -	0,1 -	
sen																		
-	-	-	-	-	-	1377 941	1,1 0,7	952 -	0,7 -	-	-	-	-	-	-	462 -	0,3 -	124
-	-	279 -	0,2 -	-	-	671 855	0,5 0,6	660 362	0,5 0,3	70 -	0,1 -	-	-	-	-	36 -	0,0 -	
-	-	-	-	-	-	1338 848	0,9 0,6	627 -	0,4 -	131 -	0,1 -	-	-	-	-	1156 -	0,8 -	125
-	-	388 -	0,3 -	-	-	567 772	0,4 0,5	409 280	0,3 0,2	104 -	0,1 -	-	-	-	-	69 -	0,0 -	
-	-	-	-	-	-	1144 -	0,8 -	-	-	169 -	0,1 -	-	-	-	-	595 -	0,4 -	126
-	-	322 -	0,2 -	-	-	489 575	0,3 0,4	301 194	0,2 0,1	87 -	0,1 -	-	-	-	-	46 -	0,0 -	
-	-	-	-	-	-	1358 -	1,1 -	703 -	0,6 -	-	-	-	-	-	-	538 -	0,4 -	127
-	-	314 -	0,2 -	-	-	743 847	0,6 0,7	477 332	0,4 0,3	60 -	0,0 -	-	-	-	-	23 -	0,0 -	

Wahlkreis		Jahr der Wahl 1)	2)	Wahl- berech- tigte	Mehr- heit der Erst- stim- men	Abgegebene Stimmen								
						insgesamt		ungültig		gültig		C D U		S P D
Nr.	Name			Anzahl		Anzahl	% 3)	Anzahl	%	Anzahl	Anzahl	%	Anzahl	%
Hess.														
128	Hersfeld	90	1	167363	SPD	140526	84,0	3129	2,2	137397	58318	42,4	63704	46,4
		87	1	161378	SPD	143851	89,1	2852	2,0	140999	60458	42,9	66287	47,0
		90	2	167363	X	140526	84,0	1917	1,4	138609	55685	40,2	60737	43,8
		87	2	161378	X	143851	89,1	1900	1,3	141951	56280	39,6	63925	45,0
129	Marburg	90	1	180471	CDU	146839	81,4	2141	1,5	144698	61186	42,3	59833	41,4
		87	1	171256	CDU	148229	86,6	2154	1,5	146075	63642	43,6	62380	42,7
		90	2	180471	X	146839	81,4	1735	1,2	145104	56304	38,8	58561	40,4
		87	2	171256	X	148229	86,6	1602	1,1	146627	57108	38,9	60337	41,1
130	Lahn-Dill	90	1	206211	SPD	161305	78,2	2121	1,3	159184	67089	42,1	72559	45,6
		87	1	200734	SPD	167619	83,5	1729	1,0	165890	70990	42,8	78431	47,3
		90	2	206211	X	161305	78,2	1548	1,0	159757	63361	39,7	67750	42,4
		87	2	200734	X	167619	83,5	1504	0,9	166115	65600	39,5	73250	44,1
131	Gießen	90	1	208581	SPD	168322	80,7	3015	1,8	165307	67344	40,7	68883	41,7
		87	1	197200	SPD	169847	86,1	2518	1,5	167329	71363	42,6	72465	43,3
		90	2	208581	X	168322	80,7	2382	1,4	165940	64700	39,0	66345	40,0
		87	2	197200	X	169847	86,1	2036	1,2	167811	65692	39,1	68472	40,8
132	Fulda	90	1	227844	CDU	187271	82,2	4471	2,4	182800	103703	56,7	63884	34,9
		87	1	219361	CDU	190875	87,0	3748	2,0	187127	107922	57,7	58702	31,4
		90	2	227844	X	187271	82,2	2707	1,4	184564	97472	52,8	54881	29,7
		87	2	219361	X	190875	87,0	2601	1,4	188274	101545	53,9	57511	30,5
133	Hochtaunus	90	1	238038	CDU	197813	83,1	2505	1,3	195308	94620	48,4	64110	32,8
		87	1	230310	CDU	201368	87,4	2851	1,4	198517	100235	50,5	68742	34,6
		90	2	238038	X	197813	83,1	1891	1,0	195922	90568	46,2	60184	30,7
		87	2	230310	X	201368	87,4	2175	1,1	199193	89601	45,0	62717	31,5
134	Wetterau	90	1	204467	CDU	163612	80,0	2339	1,4	161273	71236	44,2	63820	39,6
		87	1	194955	CDU	167210	85,8	2555	1,5	164655	74667	45,3	68649	41,7
		90	2	204467	X	163612	80,0	1874	1,1	161738	67325	41,6	61196	37,8
		87	2	194955	X	167210	85,8	2062	1,2	165148	69380	42,0	64493	39,1
135	Rheingau-Taunus - Limburg	90	1	207957	CDU	169394	81,5	2564	1,5	166830	85420	51,2	57359	34,4
		87	1	200060	CDU	172716	86,3	2594	1,5	170122	86670	50,9	61728	36,3
		90	2	207957	X	169394	81,5	1974	1,2	167420	79909	47,7	54909	32,8
		87	2	200060	X	172716	86,3	2021	1,2	170695	80328	47,1	57402	33,6
136	Wiesbaden	90	1	194144	CDU	150308	77,4	2913	1,9	147395	63624	43,2	60956	41,4
		87	1	194927	CDU	158921	81,5	3125	2,0	155796	71789	46,1	62164	39,9
		90	2	194144	X	150308	77,4	1721	1,1	148587	60209	40,5	54407	36,6
		87	2	194927	X	158921	81,5	1819	1,1	157102	64358	41,0	56612	36,0
137	Hanau	90	1	228943	CDU	184526	80,6	2225	1,2	182301	80516	44,2	73657	40,4
		87	1	222289	CDU	190218	85,6	2589	1,4	187629	86122	45,9	76008	40,5
		90	2	228943	X	184526	80,6	1993	1,1	182533	77588	42,5	68273	37,4
		87	2	222289	X	190218	85,6	2570	1,4	187648	81488	43,4	70771	37,7
138	Frankfurt am Main I - Main-Taunus	90	1	178492	CDU	141538	79,3	1572	1,1	139966	68060	48,6	47860	34,2
		87	1	176293	CDU	146635	83,2	1629	1,1	145006	70265	48,5	53309	36,8
		90	2	178492	X	141538	79,3	1662	1,2	139876	62336	44,6	45977	32,9
		87	2	176293	X	146635	83,2	1552	1,1	145083	63082	43,5	50494	34,8
139	Frankfurt am Main II	90	1	154841	CDU	119674	77,3	1494	1,2	118180	51331	43,4	41541	35,2
		87	1	156335	CDU	126293	80,8	1846	1,5	124447	56720	45,6	44607	35,8
		90	2	154841	X	119674	77,3	1407	1,2	118267	48075	40,6	38213	32,3
		87	2	156335	X	126293	80,8	1337	1,1	124956	51273	41,0	40086	32,1
140	Frankfurt am Main III	90	1	154770	CDU	119502	77,2	1808	1,5	117694	50493	42,9	44099	37,5
		87	1	156859	CDU	126926	80,9	1593	1,3	125333	54090	43,2	50167	40,0
		90	2	154770	X	119502	77,2	1446	1,2	118056	47050	39,9	40674	34,5
		87	2	156859	X	126926	80,9	1465	1,2	125461	50278	40,1	42637	34,0
141	Groß-Gerau	90	1	219307	SPD	181506	82,8	2271	1,3	179235	74508	41,6	74777	41,7
		87	1	214026	CDU	186361	87,1	3291	1,8	183070	79997	43,7	76426	41,7
		90	2	219307	X	181506	82,8	1814	1,0	179692	71888	40,0	69898	38,9
		87	2	214026	X	186361	87,1	2384	1,3	183977	74116	40,3	71245	38,7
142	Offenbach	90	1	213770	CDU	171075	80,0	2988	1,7	168087	79217	47,1	61957	36,9
		87	1	211952	CDU	178195	84,1	3010	1,7	175185	83329	47,6	65864	37,6
		90	2	213770	X	171075	80,0	1850	1,1	169225	73462	43,4	57640	34,1
		87	2	211952	X	178195	84,1	2025	1,1	176170	75906	43,1	61390	34,8
143	Darmstadt	90	1	212412	SPD	172277	81,1	2976	1,7	169301	65459	38,7	66645	39,4
		87	1	206652	SPD	176537	85,4	3031	1,7	173506	69869	40,3	74089	42,7
		90	2	212412	X	172277	81,1	2174	1,3	170103	61681	36,3	65997	38,8
		87	2	206652	X	176537	85,4	2187	1,2	174350	64920	37,2	66480	38,1

1) Wkr. 249-256: 1987=Ergebnisse der Wahl zum Abgeordnetenhaus 1989,

Wkr. 257-328: 1987=Ergebnisse der Volkskammerwahl 1990.

2) 1=Erststimmen, 2=Zweitstimmen. - 3) Wahlbeteiligung.

4) 1990: Einzelbewerber bzw. Wählergruppen; 1987: Übrige Parteien und Einzelbewerber bzw. Wählergruppen.

Bundestagswahlen 1990 und 1987 nach Wahlkreisen

Von den gültigen Stimmen entfielen auf																		Wahl- kreis Nr.
F.D.P.		C S U		GRÜNE		P D S		D S U		B90/Gr		Sonstige		B P		D D D		
Anzahl	%	Anzahl	%	Anzahl	%	Anzahl	%	Anzahl	%	Anzahl	%	Anzahl	%	Anzahl	%	Anzahl	%	
sen																		
7507	5,5	-	-	5509	4,0	-	-	-	-	-	-	2359	1,7	-	-	-	-	128
5267	3,7	-	-	7531	5,3	-	-	-	-	-	-	1456	1,0	-	-	-	-	
12091	8,7	-	-	5320	3,8	238	0,2	-	-	-	-	4538	3,3	-	-	-	-	129
10638	7,5	-	-	9358	6,6	-	-	-	-	-	-	1750	1,2	-	-	-	-	
8543	5,9	-	-	11817	8,2	-	-	-	-	-	-	3319	2,3	-	-	-	-	130
5151	3,5	-	-	12114	8,3	-	-	-	-	-	-	2788	1,9	-	-	-	-	
14053	9,7	-	-	9991	6,9	1144	0,8	-	-	-	-	5051	3,5	-	-	-	-	131
11987	8,2	-	-	15479	10,6	-	-	-	-	-	-	1716	1,2	-	-	-	-	
9435	5,9	-	-	7595	4,8	-	-	-	-	-	-	2506	1,6	-	-	-	-	132
6006	3,6	-	-	8914	5,4	-	-	-	-	-	-	1549	0,9	-	-	-	-	
15672	9,8	-	-	6586	4,1	324	0,2	-	-	-	-	6064	3,8	-	-	-	-	133
13243	8,0	-	-	11588	7,0	-	-	-	-	-	-	2434	1,5	-	-	-	-	
13311	8,1	-	-	10436	6,3	-	-	-	-	-	-	5333	3,2	-	-	-	-	134
8486	5,1	-	-	12215	7,3	-	-	-	-	-	-	2800	1,7	-	-	-	-	
18745	11,3	-	-	9786	5,9	681	0,4	-	-	-	-	5683	3,4	-	-	-	-	135
16061	9,6	-	-	15245	9,1	-	-	-	-	-	-	2341	1,4	-	-	-	-	
12529	6,9	-	-	-	-	-	-	-	-	-	-	2684	1,5	-	-	-	-	136
9079	4,9	-	-	10223	5,5	-	-	-	-	-	-	1201	0,6	-	-	-	-	
17185	9,3	-	-	7195	3,9	320	0,2	-	-	-	-	7511	4,1	-	-	-	-	137
15489	8,2	-	-	11429	6,1	-	-	-	-	-	-	2300	1,2	-	-	-	-	
18210	9,3	-	-	11081	5,7	-	-	-	-	-	-	7287	3,7	-	-	-	-	138
12198	6,1	-	-	14609	7,4	-	-	-	-	-	-	2733	1,4	-	-	-	-	
27574	14,1	-	-	10254	5,2	522	0,3	-	-	-	-	6820	3,5	-	-	-	-	139
25539	12,8	-	-	18840	9,5	-	-	-	-	-	-	2496	1,3	-	-	-	-	
11011	6,8	-	-	7466	4,6	-	-	-	-	-	-	7740	4,8	-	-	-	-	140
7079	4,3	-	-	10355	6,3	-	-	-	-	-	-	3905	2,4	-	-	-	-	
18420	11,4	-	-	7364	4,6	368	0,2	-	-	-	-	7065	4,4	-	-	-	-	141
14902	9,0	-	-	12861	7,8	-	-	-	-	-	-	3512	2,1	-	-	-	-	
10515	6,3	-	-	8345	5,0	-	-	-	-	-	-	5191	3,1	-	-	-	-	142
7759	4,6	-	-	11978	7,0	-	-	-	-	-	-	1987	1,2	-	-	-	-	
17829	10,6	-	-	8076	4,8	342	0,2	-	-	-	-	6355	3,8	-	-	-	-	143
16110	9,4	-	-	14609	8,6	-	-	-	-	-	-	2246	1,3	-	-	-	-	
10157	6,9	-	-	8259	5,6	-	-	-	-	-	-	4399	3,0	-	-	-	-	144
8050	5,2	-	-	11114	7,1	-	-	-	-	-	-	2679	1,7	-	-	-	-	
17635	11,9	-	-	9082	6,1	623	0,4	-	-	-	-	6631	4,5	-	-	-	-	145
16844	10,7	-	-	17131	10,9	-	-	-	-	-	-	2157	1,4	-	-	-	-	
11193	6,1	-	-	9772	5,4	-	-	-	-	-	-	7163	3,9	-	-	-	-	146
8007	4,3	-	-	14267	7,6	-	-	-	-	-	-	3225	1,7	-	-	-	-	
18592	10,2	-	-	9222	5,1	652	0,4	-	-	-	-	8206	4,5	-	-	-	-	147
15414	8,2	-	-	16943	9,0	-	-	-	-	-	-	3032	1,6	-	-	-	-	
9021	6,4	-	-	7724	5,5	-	-	-	-	-	-	7301	5,2	-	-	-	-	148
7290	5,0	-	-	11460	7,9	-	-	-	-	-	-	2682	1,8	-	-	-	-	
16327	11,7	-	-	7605	5,4	581	0,4	-	-	-	-	7050	5,0	-	-	-	-	149
14395	9,9	-	-	14751	10,2	-	-	-	-	-	-	2361	1,6	-	-	-	-	
9244	7,8	-	-	9761	8,3	-	-	-	-	-	-	6303	5,3	-	-	-	-	150
6926	5,6	-	-	14163	11,4	-	-	-	-	-	-	2031	1,6	-	-	-	-	
14527	12,3	-	-	10533	8,9	1230	1,0	-	-	-	-	5689	4,8	-	-	-	-	151
13119	10,5	-	-	18565	14,9	-	-	-	-	-	-	1913	1,5	-	-	-	-	
7836	6,7	-	-	10611	9,0	-	-	-	-	-	-	4655	4,0	-	-	-	-	152
5411	4,3	-	-	13271	10,6	-	-	-	-	-	-	2394	1,9	-	-	-	-	
12682	10,7	-	-	10932	9,3	1254	1,1	-	-	-	-	5464	4,6	-	-	-	-	153
11183	8,9	-	-	19405	15,5	-	-	-	-	-	-	1958	1,6	-	-	-	-	
10911	6,1	-	-	11713	6,5	-	-	-	-	-	-	7326	4,1	-	-	-	-	154
7212	3,9	-	-	16576	9,1	-	-	-	-	-	-	2859	1,6	-	-	-	-	
18932	10,5	-	-	10987	6,1	609	0,3	-	-	-	-	7378	4,1	-	-	-	-	155
15767	8,6	-	-	20184	11,0	-	-	-	-	-	-	2665	1,4	-	-	-	-	
12907	7,7	-	-	10425	6,2	-	-	-	-	-	-	3581	2,1	-	-	-	-	156
8316	4,7	-	-	15047	8,6	-	-	-	-	-	-	2629	1,5	-	-	-	-	
20313	12,0	-	-	9923	5,9	758	0,4	-	-	-	-	7129	4,2	-	-	-	-	157
17567	10,0	-	-	18863	10,7	-	-	-	-	-	-	2444	1,4	-	-	-	-	
14157	8,4	-	-	17502	10,3	-	-	-	-	-	-	5538	3,3	-	-	-	-	158
9498	5,5	-	-	16682	9,6	-	-	-	-	-	-	3368	1,9	-	-	-	-	
21608	12,7	-	-	13814	8,1	803	0,5	-	-	-	-	6200	3,6	-	-	-	-	159
18194	10,4	-	-	22512	12,9	-	-	-	-	-	-	2244	1,3	-	-	-	-	

2 Wahlbeteiligung und Stimmabgabe bei den

Von den gültigen

Nr.	Wahlkreis	Jahr der Wahl 1)	2)	Von den gültigen													
				B S A		L I G A		C M		Ö K O - U N I O N		D I E G R A U E N		M ü n d i g e		R E P	
	Name			Anzahl	%	Anzahl	%	Anzahl	%	Anzahl	%	Anzahl	%	Anzahl	%	Anzahl	%
																	Hes
128	Hersfeld	90	1	-	-	-	-	-	-	-	-	-	-	-	-	-	-
		87	1	-	-	-	-	-	-	-	-	-	-	-	-	-	-
		90	2	-	-	-	-	-	-	-	-	784	0,6	-	-	2299	1,7
		87	2	-	-	-	-	-	-	-	-	-	-	-	-	-	-
129	Marburg	90	1	-	-	-	-	-	-	-	-	-	-	-	-	2766	1,9
		87	1	-	-	-	-	-	-	-	-	-	-	-	-	-	-
		90	2	-	-	-	-	-	-	-	-	1048	0,7	-	-	2909	2,0
		87	2	-	-	-	-	-	-	-	-	-	-	-	-	-	-
130	Lahn-Dill	90	1	-	-	-	-	-	-	-	-	-	-	-	-	-	-
		87	1	-	-	-	-	-	-	-	-	-	-	-	-	-	-
		90	2	-	-	-	-	-	-	-	-	1141	0,7	-	-	3113	1,9
		87	2	-	-	-	-	-	-	-	-	-	-	-	-	-	-
131	Gießen	90	1	-	-	-	-	964	0,6	-	-	-	-	-	-	3560	2,2
		87	1	-	-	-	-	-	-	-	-	-	-	-	-	-	-
		90	2	-	-	-	-	-	-	-	-	1193	0,7	-	-	3404	2,1
		87	2	-	-	-	-	-	-	-	-	-	-	-	-	-	-
132	Fulda	90	1	-	-	-	-	-	-	-	-	-	-	-	-	-	-
		87	1	-	-	-	-	-	-	-	-	-	-	-	-	-	-
		90	2	-	-	-	-	-	-	-	-	1370	0,7	-	-	4121	2,2
		87	2	-	-	-	-	-	-	-	-	-	-	-	-	-	-
133	Hochtaunus	90	1	-	-	-	-	-	-	-	-	1786	0,9	-	-	3688	1,9
		87	1	-	-	-	-	-	-	-	-	-	-	-	-	-	-
		90	2	-	-	-	-	-	-	-	-	1662	0,8	-	-	3734	1,9
		87	2	-	-	-	-	-	-	-	-	-	-	-	-	-	-
134	Wetterau	90	1	-	-	-	-	-	-	-	-	1419	0,9	-	-	3256	2,0
		87	1	-	-	-	-	-	-	-	-	-	-	-	-	-	-
		90	2	-	-	-	-	-	-	-	-	1268	0,8	-	-	3261	2,0
		87	2	-	-	-	-	-	-	-	-	-	-	-	-	-	-
135	Rheingau-Taunus - Limburg	90	1	-	-	-	-	-	-	-	-	-	-	-	-	3804	2,3
		87	1	-	-	-	-	-	-	-	-	-	-	-	-	-	-
		90	2	-	-	-	-	-	-	-	-	1418	0,8	-	-	3853	2,3
		87	2	-	-	-	-	-	-	-	-	-	-	-	-	-	-
136	Wiesbaden	90	1	-	-	-	-	-	-	-	-	-	-	-	-	3861	2,6
		87	1	-	-	-	-	-	-	-	-	-	-	-	-	-	-
		90	2	-	-	-	-	-	-	-	-	1714	1,2	-	-	3967	2,7
		87	2	-	-	-	-	-	-	-	-	-	-	-	-	-	-
137	Hanau	90	1	-	-	-	-	-	-	-	-	-	-	-	-	4575	2,5
		87	1	-	-	-	-	-	-	-	-	-	-	-	-	-	-
		90	2	-	-	-	-	-	-	-	-	1487	0,8	-	-	4530	2,5
		87	2	-	-	-	-	-	-	-	-	-	-	-	-	-	-
138	Frankfurt am Main I - Main-Taunus	90	1	-	-	-	-	-	-	-	-	2099	1,5	-	-	3664	2,6
		87	1	-	-	-	-	-	-	-	-	-	-	-	-	-	-
		90	2	-	-	-	-	-	-	-	-	1960	1,4	-	-	3673	2,6
		87	2	-	-	-	-	-	-	-	-	-	-	-	-	-	-
139	Frankfurt am Main II	90	1	-	-	-	-	-	-	-	-	2054	1,7	-	-	3054	2,6
		87	1	-	-	-	-	-	-	-	-	-	-	-	-	-	-
		90	2	-	-	-	-	-	-	-	-	1695	1,4	-	-	2946	2,5
		87	2	-	-	-	-	-	-	-	-	-	-	-	-	-	-
140	Frankfurt am Main III	90	1	-	-	-	-	-	-	-	-	2054	1,7	-	-	-	-
		87	1	-	-	-	-	-	-	-	-	-	-	-	-	-	-
		90	2	-	-	-	-	-	-	-	-	1618	1,4	-	-	2473	2,1
		87	2	-	-	-	-	-	-	-	-	-	-	-	-	-	-
141	Groß-Gerau	90	1	-	-	-	-	-	-	-	-	2273	1,3	-	-	4222	2,4
		87	1	-	-	-	-	-	-	-	-	-	-	-	-	-	-
		90	2	-	-	-	-	-	-	-	-	1924	1,1	-	-	4160	2,3
		87	2	-	-	-	-	-	-	-	-	-	-	-	-	-	-
142	Offenbach	90	1	-	-	-	-	-	-	-	-	-	-	-	-	-	-
		87	1	-	-	-	-	-	-	-	-	-	-	-	-	-	-
		90	2	-	-	-	-	-	-	-	-	1678	1,0	-	-	3744	2,2
		87	2	-	-	-	-	-	-	-	-	-	-	-	-	-	-
143	Darmstadt	90	1	-	-	-	-	-	-	-	-	2739	1,6	-	-	-	-
		87	1	-	-	-	-	-	-	-	-	-	-	-	-	-	-
		90	2	-	-	-	-	-	-	-	-	1871	1,1	-	-	2842	1,7
		87	2	-	-	-	-	-	-	-	-	-	-	-	-	-	-

1) Wkr. 249-256: 1987=Ergebnisse der Wahl zum Abgeordnetenhaus 1989,

Wkr. 257-328: 1987=Ergebnisse der Volkskammerwahl 1990.

2) 1=Erststimmen, 2=Zweitstimmen, - 3) Wahlbeteiligung.

4) 1990: Einzelbewerber bzw. Wählergruppen; 1987: Übrige Parteien und Einzelbewerber bzw. Wählergruppen.

Bundestagswahlen 1990 und 1987 nach Wahlkreisen

Stimmen entfielen auf

																		Wahl- kreis Nr.
E F P		FRAUEN		K P D		N P D		Ö D P		Patrioten		S p A D		V A A		Übrige 4)		
Anzahl	%	Anzahl	%	Anzahl	%	Anzahl	%	Anzahl	%	Anzahl	%	Anzahl	%	Anzahl	%	Anzahl	%	
sen																		
-	-	-	-	-	-	1841 1068	1,3 0,8	518	0,4	-	-	-	-	-	-	388	0,3	128
-	-	342	0,2	-	-	1097 1097	0,8 0,8	358 196	0,3 0,1	67	0,0	-	-	-	-	48	0,0	129
-	-	-	-	-	-	553	0,4	-	-	-	-	-	-	-	-	2788	1,9	
-	-	369	0,3	-	-	493 913	0,3 0,6	601 322	0,4 0,2	72	0,0	-	-	-	-	40	0,0	130
-	-	-	-	-	-	2506 1549	1,6 0,9	-	-	-	-	-	-	-	-	-	-	
-	-	385	0,2	-	-	1241 1534	0,8 0,9	569 390	0,4 0,2	75	0,0	-	-	-	-	50	0,0	131
-	-	-	-	-	-	-	-	809	0,5	297	0,2	-	-	-	-	1206	0,7	
-	-	444	0,3	-	-	469 1261	0,3 0,8	617 359	0,4 0,2	242	0,1	-	-	-	-	35	0,0	132
-	-	-	-	-	-	2684	1,5	-	-	-	-	-	-	-	-	1201	0,6	
-	-	519	0,3	-	-	1203 1190	0,7 0,6	817 402	0,4 0,2	132	0,1	-	-	-	-	57	0,0	133
-	-	-	-	-	-	913 1349	0,5 0,7	900	0,5	195	0,1	-	-	-	-	1189	0,6	
-	-	521	0,3	-	-	822 1355	0,4 0,7	602 423	0,3 0,2	149	0,1	-	-	-	-	48	0,0	134
-	-	-	-	-	-	2303 2848	1,4 1,7	762	0,5	162	0,1	-	-	-	-	895	0,5	
-	-	440	0,3	-	-	1973 2570	1,2 1,6	563 333	0,3 0,2	122	0,1	-	-	-	-	47	0,0	135
-	-	-	-	-	-	610 1209	0,4 0,7	777	0,5	-	-	-	-	-	-	778	0,5	
-	-	447	0,3	-	-	554 1142	0,3 0,7	530 512	0,3 0,3	106	0,1	-	-	-	-	39	0,0	136
-	-	-	-	-	-	538 1187	0,4 0,8	405	0,3	167	0,1	-	-	-	-	920	0,6	
-	-	319	0,2	-	-	526 1231	0,4 0,8	424 398	0,3 0,3	174	0,1	-	-	-	-	35	0,0	137
-	-	-	-	-	-	1536 1795	0,8 1,0	1052	0,6	238	0,1	-	-	-	-	1192	0,6	
-	-	597	0,3	-	-	1414 1694	0,8 0,9	775 493	0,4 0,3	194	0,1	-	-	-	-	54	0,0	138
-	-	-	-	-	-	1026 1426	0,7 1,0	512 336	0,4 0,2	133	0,1	-	-	-	-	787	0,5	
-	-	398	0,3	-	-	976 1461	0,7 1,0	441 342	0,3 0,2	121	0,1	-	-	-	-	39	0,0	139
-	-	-	-	-	-	746	0,6	419 386	0,4 0,3	30 286	0,0 0,2	-	-	-	-	1359	1,1	
-	-	372	0,3	-	-	711 1077	0,6 0,9	337 289	0,3 0,2	123	0,1	-	-	-	-	52	0,0	140
-	-	-	-	-	-	2015 1113	1,7 0,9	450	0,4	149	0,1	-	-	136	0,1	1132	0,9	
-	-	390	0,3	-	-	1011 1127	0,9 0,9	362 252	0,3 0,2	114	0,1	-	-	-	-	75	0,1	141
-	-	-	-	-	-	831 1562	0,5 0,9	-	-	-	-	-	-	-	-	1297	0,7	
-	-	612	0,3	-	-	757 1472	0,4 0,8	537 381	0,3 0,2	128	0,1	-	-	-	-	72	0,0	142
-	-	-	-	-	-	2573	1,5	1008 612	0,6 0,3	359	0,2	-	-	-	-	1658	0,9	
-	-	549	0,3	-	-	1111 1249	0,7 0,7	596 432	0,4 0,2	169	0,1	-	-	-	-	45	0,0	143
-	-	-	-	-	-	1680 1133	1,0 0,7	1119	0,7	166	0,1	-	-	-	-	2069	1,2	
-	-	542	0,3	-	-	780 1105	0,5 0,6	707 375	0,4 0,2	137	0,1	-	-	-	-	85	0,0	

Wahlkreis		Jahr der Wahl 1)	2)	Wahl- berech- tigte	Mehr- heit der Erst- stim- men	Abgegebene Stimmen									
						insgesamt		ungültig		gültig		C D U		S P D	
						Anzahl	% 3)	Anzahl	%	Anzahl	Anzahl	%	Anzahl	%	
Nr.	Name			Anzahl											
Hes															
144	Odenwald	90	1	247798	CDU	204528	82,5	3593	1,8	200935	89864	44,7	78986	39,3	
		87	1	236604	CDU	206300	87,2	4121	2,0	202179	92413	45,7	83493	41,3	
		90	2	247798	X	204528	82,5	3003	1,5	201525	86319	42,8	75413	37,4	
		87	2	236604	X	206300	87,2	2976	1,4	203324	88509	43,5	76560	37,7	
145	Bergstraße	90	1	192048	CDU	157924	82,2	2487	1,6	155437	72283	46,5	61625	39,6	
		87	1	186296	CDU	162564	87,3	2474	1,5	160090	76501	47,8	65878	41,2	
		90	2	192048	X	157924	82,2	2050	1,3	155874	69443	44,6	56800	36,4	
		87	2	186296	X	162564	87,3	2031	1,2	160533	71560	44,6	60715	37,8	
Rheinland-															
146	Neuwied	90	1	227438	CDU	185535	81,6	3219	1,7	182316	87079	47,8	70484	38,7	
		87	1	221030	CDU	192827	87,2	2419	1,3	190408	93328	49,0	77110	40,5	
		90	2	227438	X	185535	81,6	1901	1,0	183634	86012	46,8	66893	36,4	
		87	2	221030	X	192827	87,2	1854	1,0	190973	86301	45,2	72991	38,2	
147	Ahrweiler	90	1	175134	CDU	144607	82,6	2301	1,6	142306	77098	54,2	43362	30,5	
		87	1	173090	CDU	150643	87,0	2248	1,5	148395	85515	57,6	46366	31,2	
		90	2	175134	X	144607	82,6	1783	1,2	142824	75959	53,2	42591	29,8	
		87	2	173090	X	150643	87,0	1589	1,1	149054	79993	53,7	44779	30,0	
148	Koblenz	90	1	185707	CDU	150304	80,9	2450	1,6	147854	72229	48,9	54770	37,0	
		87	1	184257	CDU	158828	86,2	2150	1,4	156678	78615	50,2	59131	37,7	
		90	2	185707	X	150304	80,9	1583	1,1	148721	71702	48,2	50008	33,6	
		87	2	184257	X	158828	86,2	1504	0,9	157324	74219	47,2	54734	34,8	
149	Cochem	90	1	137883	CDU	115655	83,9	3071	2,7	112584	59635	53,0	33317	29,6	
		87	1	135867	CDU	119908	88,3	2679	2,2	117229	65129	55,6	35944	30,7	
		90	2	137883	X	115655	83,9	1791	1,5	113864	60375	53,0	32553	28,6	
		87	2	135867	X	119908	88,3	1902	1,6	118006	62319	52,8	34240	29,0	
150	Kreuznach	90	1	186929	SPD	150594	80,6	3079	2,0	147515	59113	40,1	66717	45,2	
		87	1	185370	SPD	159462	86,0	2281	1,4	157181	64403	41,0	72737	46,3	
		90	2	186929	X	150594	80,6	1884	1,3	148710	59976	40,3	61627	41,4	
		87	2	185370	X	159462	86,0	1740	1,1	157722	60838	38,6	68522	43,4	
151	Bitburg	90	1	160993	CDU	131724	81,8	3331	2,5	128393	73482	57,2	36847	28,7	
		87	1	158295	CDU	137416	86,8	3789	2,8	133627	81380	60,9	36547	27,4	
		90	2	160993	X	131724	81,8	2448	1,9	129276	71403	55,2	35613	27,5	
		87	2	158295	X	137416	86,8	2671	1,9	134745	77073	57,2	34973	26,0	
152	Trier	90	1	178699	CDU	144758	81,0	2991	2,1	141767	69561	49,1	52330	36,9	
		87	1	174988	CDU	150970	86,3	2819	1,9	148151	77034	52,0	54050	36,5	
		90	2	178699	X	144758	81,0	2234	1,5	142524	66730	46,8	52384	36,8	
		87	2	174988	X	150970	86,3	2496	1,7	148474	70677	47,6	52324	35,2	
153	Montabaur	90	1	235719	CDU	192927	81,8	3944	2,0	188983	90728	48,0	74289	39,3	
		87	1	227740	CDU	197798	86,9	3095	1,6	194703	94001	48,3	78398	40,3	
		90	2	235719	X	192927	81,8	2207	1,1	190720	88198	46,2	69661	36,5	
		87	2	227740	X	197798	86,9	1879	0,9	195919	88857	45,4	75861	38,7	
154	Mainz	90	1	231114	CDU	188382	81,5	2769	1,5	185613	80086	43,1	68741	37,0	
		87	1	224480	CDU	193089	86,0	2532	1,3	190557	86012	45,1	72599	38,1	
		90	2	231114	X	188382	81,5	2010	1,1	186372	76760	41,2	66013	35,4	
		87	2	224480	X	193089	86,0	2001	1,0	191088	77593	40,6	67017	35,1	
155	Worms	90	1	175909	SPD	143198	81,4	2654	1,9	140544	53837	38,3	62613	44,6	
		87	1	170548	SPD	147238	86,3	2075	1,4	145163	60138	41,4	65202	44,9	
		90	2	175909	X	143198	81,4	2221	1,6	140977	52969	37,6	58931	41,8	
		87	2	170548	X	147238	86,3	1794	1,2	145444	54961	37,8	61952	42,6	
156	Frankenthal	90	1	147335	SPD	123220	83,6	2489	2,0	120731	49888	41,3	52503	43,5	
		87	1	143934	SPD	126808	88,1	2006	1,6	124802	52219	41,8	56808	45,5	
		90	2	147335	X	123220	83,6	1961	1,6	121259	49964	41,2	48890	40,3	
		87	2	143934	X	126808	88,1	1741	1,4	125067	49361	39,5	53283	42,6	
157	Ludwigshafen	90	1	161302	CDU	129657	80,4	1667	1,3	127990	57217	44,7	55411	43,3	
		87	1	159359	SPD	136571	85,7	1558	1,1	135013	59258	43,9	62157	46,0	
		90	2	161302	X	129657	80,4	1685	1,3	127972	53431	41,8	51506	40,2	
		87	2	159359	X	136571	85,7	1527	1,1	135044	54710	40,5	57586	42,6	
158	Neustadt - Speyer	90	1	176174	CDU	146297	83,0	2540	1,7	143757	69914	48,6	50670	35,2	
		87	1	171689	CDU	150564	87,7	2135	1,4	148429	73550	49,6	55078	37,1	
		90	2	176174	X	146297	83,0	2098	1,4	144199	69066	47,9	47235	32,8	
		87	2	171689	X	150564	87,7	1873	1,2	148691	68670	46,2	51572	34,7	
159	Kaiserslautern	90	1	214867	SPD	173104	80,6	3189	1,8	169915	68350	40,2	80385	47,3	
		87	1	212892	SPD	181950	85,5	2745	1,5	179205	72004	40,2	87296	48,7	
		90	2	214867	X	173104	80,6	2787	1,6	170317	68352	40,1	74980	44,0	
		87	2	212892	X	181950	85,5	2448	1,3	179502	69481	38,7	81628	45,5	

1) Wkr. 249-256: 1987=Ergebnisse der Wahl zum Abgeordnetenhaus 1989,
Wkr. 257-328: 1987=Ergebnisse der Volkskammerwahl 1990.

2) 1=Erststimmen, 2=Zweitstimmen; - 3) Wahlbeteiligung.

4) 1990: Einzelbewerber bzw. Wählergruppen; 1987: Übrige Parteien und Einzelbewerber bzw. Wählergruppen.

Bundestagswahlen 1990 und 1987 nach Wahlkreisen

Von den gültigen Stimmen entfielen auf

F.D.P.		C S U		GRÜNE		P D S		D S U		B90/Gr		Sonstige		B P		D D D		Wahl- kreis Nr.
Anzahl	%	Anzahl	%	Anzahl	%	Anzahl	%	Anzahl	%	Anzahl	%	Anzahl	%	Anzahl	%	Anzahl	%	
sen																		
12616	6,3	-	-	12280	6,1	-	-	-	-	-	-	7189	3,6	-	-	-	-	144
8232	4,1	-	-	15102	7,5	-	-	-	-	-	-	2939	1,5	-	-	-	-	
20638	10,2	-	-	10772	5,3	554	0,3	-	-	-	-	7829	3,9	-	-	-	-	145
16740	8,2	-	-	18638	9,2	-	-	-	-	-	-	2877	1,4	-	-	-	-	
8364	5,4	-	-	8494	5,5	-	-	-	-	-	-	4671	3,0	-	-	-	-	145
5613	3,5	-	-	10375	6,5	-	-	-	-	-	-	1723	1,1	-	-	-	-	
15904	10,2	-	-	7610	4,9	333	0,2	-	-	-	-	5784	3,7	-	-	-	-	145
13563	8,4	-	-	12665	7,9	-	-	-	-	-	-	2030	1,3	-	-	-	-	
Pfalz																		
13112	7,2	-	-	7926	4,3	-	-	-	-	-	-	3715	2,0	-	-	-	-	146
8877	4,7	-	-	10345	5,4	-	-	-	-	-	-	748	0,4	-	-	-	-	
19298	10,5	-	-	6088	3,3	285	0,2	-	-	-	-	5058	2,8	-	-	-	-	147
17283	9,0	-	-	12907	6,8	-	-	-	-	-	-	1491	0,8	-	-	-	-	
11420	8,0	-	-	5687	4,0	-	-	-	-	-	-	4739	3,3	-	-	-	-	147
7128	4,8	-	-	8961	6,0	-	-	-	-	-	-	425	0,3	-	-	-	-	
15415	10,8	-	-	4542	3,2	190	0,1	-	-	-	-	4127	2,9	-	-	-	-	148
13694	9,2	-	-	9177	6,2	-	-	-	-	-	-	1411	0,9	-	-	-	-	
11153	7,5	-	-	6936	4,7	-	-	-	-	-	-	2766	1,9	-	-	-	-	148
7699	4,9	-	-	9257	5,9	-	-	-	-	-	-	1976	1,3	-	-	-	-	
17005	11,4	-	-	5855	3,9	257	0,2	-	-	-	-	3894	2,6	-	-	-	-	149
15019	9,5	-	-	11553	7,3	-	-	-	-	-	-	1799	1,1	-	-	-	-	
12151	10,8	-	-	5750	5,1	-	-	-	-	-	-	1731	1,5	-	-	-	-	149
8831	7,5	-	-	6692	5,7	-	-	-	-	-	-	633	0,5	-	-	-	-	
13101	11,5	-	-	4092	3,6	162	0,1	-	-	-	-	3581	3,1	-	-	-	-	150
12379	10,5	-	-	7510	6,4	-	-	-	-	-	-	1558	1,3	-	-	-	-	
12372	8,4	-	-	7830	5,3	-	-	-	-	-	-	1483	1,0	-	-	-	-	150
8528	5,4	-	-	9361	6,0	-	-	-	-	-	-	2152	1,4	-	-	-	-	
16857	11,3	-	-	5543	3,7	242	0,2	-	-	-	-	4465	3,0	-	-	-	-	151
15573	9,9	-	-	10984	7,0	-	-	-	-	-	-	1805	1,1	-	-	-	-	
8089	6,3	-	-	5014	3,9	-	-	-	-	-	-	4961	3,9	-	-	-	-	151
7064	5,3	-	-	7792	5,8	-	-	-	-	-	-	844	0,6	-	-	-	-	
12948	10,0	-	-	4527	3,5	119	0,1	-	-	-	-	4666	3,6	-	-	-	-	152
12580	9,3	-	-	8454	6,3	-	-	-	-	-	-	1665	1,2	-	-	-	-	
7642	5,4	-	-	7578	5,3	-	-	-	-	-	-	4656	3,3	-	-	-	-	152
5096	3,4	-	-	10406	7,0	-	-	-	-	-	-	1565	1,1	-	-	-	-	
12852	9,0	-	-	6052	4,2	257	0,2	-	-	-	-	4249	3,0	-	-	-	-	153
11898	8,0	-	-	11912	8,0	-	-	-	-	-	-	1663	1,1	-	-	-	-	
14435	7,6	-	-	8904	4,7	-	-	-	-	-	-	627	0,3	-	-	-	-	153
9626	4,9	-	-	11818	6,1	-	-	-	-	-	-	860	0,4	-	-	-	-	
20285	10,6	-	-	6604	3,5	243	0,1	-	-	-	-	5729	3,0	-	-	-	-	154
16687	8,5	-	-	12659	6,5	-	-	-	-	-	-	1855	0,9	-	-	-	-	
17009	9,2	-	-	13224	7,1	-	-	-	-	-	-	6553	3,5	-	-	-	-	154
10994	5,8	-	-	18510	9,7	-	-	-	-	-	-	2442	1,3	-	-	-	-	
23790	12,8	-	-	11866	6,4	624	0,3	-	-	-	-	7319	3,9	-	-	-	-	155
21900	11,5	-	-	22332	11,7	-	-	-	-	-	-	2246	1,2	-	-	-	-	
10536	7,5	-	-	8466	6,0	-	-	-	-	-	-	5092	3,6	-	-	-	-	155
7341	5,1	-	-	9710	6,7	-	-	-	-	-	-	2772	1,9	-	-	-	-	
15219	10,8	-	-	7050	5,0	314	0,2	-	-	-	-	6494	4,6	-	-	-	-	156
14019	9,6	-	-	12147	8,4	-	-	-	-	-	-	2365	1,6	-	-	-	-	
8324	6,9	-	-	5737	4,8	-	-	-	-	-	-	4279	3,5	-	-	-	-	156
6327	5,1	-	-	7169	5,7	-	-	-	-	-	-	2279	1,8	-	-	-	-	
12369	10,2	-	-	4888	4,0	243	0,2	-	-	-	-	4905	4,0	-	-	-	-	157
11327	9,1	-	-	9029	7,2	-	-	-	-	-	-	2067	1,7	-	-	-	-	
5849	4,6	-	-	5597	4,4	-	-	-	-	-	-	3916	3,1	-	-	-	-	157
4291	3,2	-	-	7414	5,5	-	-	-	-	-	-	1893	1,4	-	-	-	-	
11862	9,3	-	-	5404	4,2	347	0,3	-	-	-	-	5422	4,2	-	-	-	-	158
10690	7,9	-	-	10317	7,6	-	-	-	-	-	-	1741	1,3	-	-	-	-	
9963	6,9	-	-	7695	5,4	-	-	-	-	-	-	5515	3,8	-	-	-	-	158
7114	4,8	-	-	9725	6,6	-	-	-	-	-	-	2962	2,0	-	-	-	-	
15123	10,5	-	-	6365	4,4	271	0,2	-	-	-	-	6139	4,3	-	-	-	-	159
14246	9,6	-	-	11846	8,0	-	-	-	-	-	-	2357	1,6	-	-	-	-	
9073	5,3	-	-	5967	3,5	-	-	-	-	-	-	6140	3,6	-	-	-	-	159
6797	3,8	-	-	9916	5,5	-	-	-	-	-	-	3192	1,8	-	-	-	-	
13500	7,9	-	-	6147	3,6	337	0,2	-	-	-	-	7001	4,1	-	-	-	-	159
12521	7,0	-	-	12996	7,2	-	-	-	-	-	-	2876	1,6	-	-	-	-	

Wahlkreis		Jahr der Wahl 1)	2)	Von den gültigen													
				B S A		L I G A		C M		ÖKO-UNION		DIE GRAUEN		Mündige		R E P	
Nr.	Name			Anzahl	%	Anzahl	%	Anzahl	%	Anzahl	%	Anzahl	%	Anzahl	%	Anzahl	%
Hes																	
144	Odenwald	90 87	1 1	-	-	-	-	-	-	-	-	1997	1,0	-	-	4210	2,1
		90 87	2 2	-	-	-	-	-	-	-	-	1753	0,9	-	-	4416	2,2
145	Bergstraße	90 87	1 1	-	-	-	-	-	-	-	-	-	-	-	-	3248	2,1
		90 87	2 2	-	-	-	-	-	-	-	-	1104	0,7	-	-	3502	2,2
Rheinland-																	
146	Neuwied	90 87	1 1	-	-	-	-	-	-	-	-	-	-	-	-	2343	1,3
		90 87	2 2	-	-	-	-	397	0,2	-	-	1609	0,9	-	-	2046	1,1
147	Ahrweiler	90 87	1 1	-	-	-	-	-	-	-	-	1633	1,1	-	-	1524	1,1
		90 87	2 2	-	-	-	-	196	0,1	-	-	1364	1,0	-	-	1467	1,0
148	Koblenz	90 87	1 1	-	-	-	-	-	-	-	-	-	-	-	-	1522	1,0
		90 87	2 2	-	-	-	-	207	0,1	-	-	1375	0,9	-	-	1402	0,9
149	Cochem	90 87	1 1	-	-	-	-	-	-	-	-	-	-	-	-	1731	1,5
		90 87	2 2	-	-	-	-	279	0,2	-	-	1047	0,9	-	-	1623	1,4
150	Kreuznach	90 87	1 1	-	-	-	-	-	-	-	-	-	-	-	-	-	-
		90 87	2 2	-	-	-	-	207	0,1	-	-	1222	0,8	-	-	1843	1,2
151	Bitburg	90 87	1 1	-	-	-	-	-	-	-	-	1932	1,5	-	-	1728	1,3
		90 87	2 2	-	-	-	-	377	0,3	-	-	1670	1,3	-	-	1625	1,3
152	Trier	90 87	1 1	-	-	-	-	-	-	-	-	1803	1,3	-	-	1554	1,1
		90 87	2 2	-	-	-	-	249	0,2	-	-	1472	1,0	-	-	1622	1,1
153	Montabaur	90 87	1 1	-	-	-	-	-	-	-	-	-	-	-	-	-	-
		90 87	2 2	-	-	-	-	359	0,2	-	-	2052	1,1	-	-	2283	1,2
154	Mainz	90 87	1 1	-	-	-	-	616	0,3	-	-	-	-	-	-	3733	2,0
		90 87	2 2	-	-	-	-	322	0,2	-	-	1780	1,0	-	-	3573	1,9
155	Worms	90 87	1 1	-	-	-	-	-	-	-	-	-	-	-	-	3925	2,8
		90 87	2 2	-	-	-	-	278	0,2	-	-	1094	0,8	-	-	3625	2,6
156	Frankenthal	90 87	1 1	-	-	-	-	-	-	-	-	-	-	-	-	2951	2,4
		90 87	2 2	-	-	-	-	165	0,1	-	-	947	0,8	-	-	2737	2,3
157	Ludwigshafen	90 87	1 1	-	-	-	-	-	-	-	-	-	-	-	-	2811	2,2
		90 87	2 2	-	-	-	-	181	0,1	-	-	1252	1,0	-	-	2979	2,3
158	Neustadt - Speyer	90 87	1 1	-	-	-	-	-	-	-	-	-	-	-	-	3172	2,2
		90 87	2 2	-	-	-	-	263	0,2	-	-	1191	0,8	-	-	3163	2,2
159	Kaiserslautern	90 87	1 1	-	-	-	-	-	-	-	-	-	-	-	-	4218	2,5
		90 87	2 2	-	-	-	-	262	0,2	-	-	1344	0,8	-	-	3845	2,3

1) Wkr. 249-256: 1987=Ergebnisse der Wahl zum Abgeordnetenhaus 1989,

Wkr. 257-328: 1987=Ergebnisse der Volkskammerwahl 1990.

2) 1=Erststimmen, 2=Zweitstimmen, - 3) Wahlbeteiligung.

4) 1990: Einzelbewerber bzw. Wählergruppen; 1987: Übrige Parteien und Einzelbewerber bzw. Wählergruppen.

Bundestagswahlen 1990 und 1987 nach Wahlkreisen

Stimmen entfielen auf

E F P		FRAUEN		K P D		N P D		Ö D P		Patrioten		S p A D		V A A		Übrige 4)		Wahl- kreis Nr.
Anzahl	%	Anzahl	%	Anzahl	%	Anzahl	%	Anzahl	%	Anzahl	%	Anzahl	%	Anzahl	%	Anzahl	%	
sen																		
-	-	-	-	-	-	982	0,5	-	-	-	-	-	-	-	-	1342	0,7	144
-	-	-	-	-	-	1597	0,8	-	-	-	-	-	-	-	-	-	-	
-	-	670	0,3	-	-	930	0,5	730	0,4	-	-	-	-	-	-	81	0,0	
-	-	-	-	-	-	1460	0,7	548	0,3	118	0,1	-	-	-	-	-	-	
-	-	-	-	-	-	544	0,3	879	0,6	-	-	-	-	-	-	-	-	145
-	-	-	-	-	-	1065	0,7	-	-	144	0,1	-	-	-	-	514	0,3	
-	-	372	0,2	-	-	563	0,4	615	0,4	-	-	-	-	-	-	-	-	
-	-	-	-	-	-	1089	0,7	425	0,3	100	0,1	-	-	-	-	44	0,0	
Pfalz																		
-	-	-	-	-	-	-	-	1372	0,8	331	0,2	-	-	-	-	417	0,2	146
-	-	-	-	-	-	-	-	-	-	-	-	-	-	-	-	-	-	
-	-	-	-	-	-	249	0,1	757	0,4	-	-	-	-	-	-	73	0,0	
-	-	-	-	-	-	621	0,3	622	0,3	175	0,1	-	-	-	-	-	-	
-	-	-	-	-	-	-	-	1582	1,1	-	-	-	-	-	-	425	0,3	147
-	-	-	-	-	-	-	-	-	-	-	-	-	-	-	-	-	-	
-	-	-	-	-	-	193	0,1	907	0,6	-	-	-	-	-	-	52	0,0	
-	-	-	-	-	-	475	0,3	783	0,5	101	0,1	-	-	-	-	-	-	
-	-	-	-	-	-	332	0,2	912	0,6	-	-	-	-	-	-	514	0,3	148
-	-	-	-	-	-	-	-	1258	0,8	204	0,1	-	-	-	-	-	-	
-	-	-	-	-	-	288	0,2	622	0,4	-	-	-	-	-	-	36	0,0	
-	-	-	-	-	-	537	0,3	1112	0,7	114	0,1	-	-	-	-	-	-	
-	-	-	-	-	-	-	-	-	-	-	-	-	-	-	-	633	0,5	149
-	-	-	-	-	-	-	-	-	-	-	-	-	-	-	-	-	-	
-	-	-	-	-	-	218	0,2	414	0,4	-	-	-	-	-	-	87	0,1	
-	-	-	-	-	-	818	0,7	534	0,5	119	0,1	-	-	-	-	-	-	
-	-	-	-	-	-	1483	1,0	-	-	216	0,1	-	-	-	-	778	0,5	150
-	-	-	-	-	-	1158	0,7	-	-	-	-	-	-	-	-	-	-	
-	-	-	-	-	-	705	0,5	488	0,3	-	-	-	-	-	-	51	0,0	
-	-	-	-	-	-	1155	0,7	447	0,3	152	0,1	-	-	-	-	-	-	
-	-	-	-	-	-	-	-	1301	1,0	-	-	-	-	-	-	523	0,4	151
-	-	-	-	-	-	-	-	-	-	321	0,2	-	-	-	-	-	-	
-	-	-	-	-	-	252	0,2	742	0,6	-	-	-	-	-	-	78	0,1	
-	-	-	-	-	-	657	0,5	772	0,6	158	0,1	-	-	-	-	-	-	
-	-	-	-	-	-	322	0,2	977	0,7	-	-	-	-	-	-	535	0,4	152
-	-	-	-	-	-	-	-	1030	0,7	-	-	-	-	-	-	-	-	
-	-	-	-	-	-	284	0,2	622	0,4	-	-	-	-	-	-	87	0,1	
-	-	-	-	-	-	701	0,5	768	0,5	107	0,1	-	-	-	-	-	-	
-	-	-	-	-	-	-	-	-	-	322	0,2	-	-	-	-	538	0,3	153
-	-	-	-	-	-	-	-	-	-	-	-	-	-	-	-	-	-	
-	-	-	-	-	-	419	0,2	616	0,3	-	-	-	-	-	-	80	0,0	
-	-	-	-	-	-	849	0,4	749	0,4	177	0,1	-	-	-	-	-	-	
-	-	-	-	-	-	548	0,3	1656	0,9	-	-	-	-	-	-	994	0,5	154
-	-	-	-	-	-	1207	0,6	-	-	241	0,1	-	-	-	-	-	-	
-	-	-	-	-	-	518	0,3	1126	0,6	-	-	-	-	-	-	72	0,0	
-	-	-	-	-	-	1142	0,6	845	0,4	187	0,1	-	-	-	-	-	-	
-	-	-	-	-	-	1167	0,8	-	-	-	-	-	-	-	-	851	0,6	155
-	-	-	-	-	-	1921	1,3	-	-	-	-	-	-	-	-	-	-	
-	-	-	-	-	-	993	0,7	504	0,4	-	-	-	-	-	-	-	-	
-	-	-	-	-	-	1735	1,2	455	0,3	100	0,1	-	-	-	-	75	0,1	
-	-	-	-	-	-	673	0,6	655	0,5	-	-	-	-	-	-	503	0,4	156
-	-	-	-	-	-	1577	1,3	-	-	199	0,2	-	-	-	-	-	-	
-	-	-	-	-	-	601	0,5	455	0,4	-	-	-	-	-	-	44	0,0	
-	-	-	-	-	-	1514	1,2	340	0,3	169	0,1	-	-	-	-	-	-	
-	-	-	-	-	-	464	0,4	641	0,5	-	-	-	-	-	-	671	0,5	157
-	-	-	-	-	-	1037	0,8	-	-	185	0,1	-	-	-	-	-	-	
-	-	-	-	-	-	459	0,4	551	0,4	-	-	-	-	-	-	52	0,0	
-	-	-	-	-	-	1040	0,8	474	0,4	175	0,1	-	-	-	-	-	-	
-	-	-	-	-	-	583	0,4	1760	1,2	-	-	-	-	-	-	546	0,4	158
-	-	-	-	-	-	1333	0,9	882	0,6	201	0,1	-	-	-	-	-	-	
-	-	-	-	-	-	499	0,3	1023	0,7	-	-	-	-	-	-	46	0,0	
-	-	-	-	-	-	1326	0,9	802	0,5	183	0,1	-	-	-	-	-	-	
-	-	-	-	-	-	857	0,5	1065	0,6	-	-	-	-	-	-	947	0,5	159
-	-	-	-	-	-	2245	1,3	-	-	-	-	-	-	-	-	-	-	
-	-	-	-	-	-	819	0,5	731	0,4	-	-	-	-	-	-	-	-	
-	-	-	-	-	-	2147	1,2	494	0,3	144	0,1	-	-	-	-	91	0,1	

Wahlkreis		Jahr der Wahl 1)	2)	Wahl- berech- tigte	Mehr- heit der Erst- stim- men	Abgegebene Stimmen								
						insgesamt		ungültig		gültig	C D U		S P D	
						Anzahl	% 3)	Anzahl	%	Anzahl	Anzahl	%	Anzahl	%
Nr.	Name			Anzahl										
Rheinland-														
160 Pirmasens		90	1	147371	CDU	118578	80,5	2811	2,4	115767	53649	46,3	44565	38,5
		87	1	147871	CDU	126655	85,7	2634	2,1	124021	61067	49,2	49841	40,2
		90	2	147371	X	118578	80,5	2221	1,9	116357	54094	46,5	42955	36,9
		87	2	147871	X	126655	85,7	2218	1,8	124437	57736	46,4	47448	38,1
161 Südpfalz		90	1	188948	CDU	158633	84,0	3032	1,9	155601	77114	49,6	53874	34,6
		87	1	183510	CDU	162875	88,8	2591	1,6	160284	79425	49,6	57391	35,8
		90	2	188948	X	158633	84,0	2749	1,7	155884	73764	47,3	51308	32,9
		87	2	183510	X	162875	88,8	2389	1,5	160486	77844	48,5	53265	33,2
Baden-														
162 Stuttgart I		90	1	194702	CDU	151541	77,8	1542	1,0	149999	61390	40,9	46639	31,1
		87	1	191518	CDU	158304	82,7	1678	1,1	156626	68724	43,9	50789	32,4
		90	2	194702	X	151541	77,8	1133	0,7	150408	55889	37,2	45943	30,5
		87	2	191518	X	158304	82,7	1140	0,7	157164	57389	36,5	45570	29,0
163 Stuttgart II		90	1	198321	CDU	150246	75,8	1846	1,2	148400	60223	40,6	54783	36,9
		87	1	198043	CDU	161762	81,7	2183	1,3	159579	65338	40,9	63899	40,0
		90	2	198321	X	150246	75,8	1427	0,9	148819	57863	38,9	50593	34,0
		87	2	198043	X	161762	81,7	1462	0,9	160300	61500	38,4	55696	34,7
164 Boblingen		90	1	233140	CDU	187682	80,5	2571	1,4	185111	88250	47,7	53175	28,7
		87	1	221543	CDU	187873	84,8	2423	1,3	185450	93999	50,7	59951	32,3
		90	2	233140	X	187682	80,5	1746	0,9	185936	84101	45,2	51643	27,8
		87	2	221543	X	187873	84,8	1692	0,9	186181	84171	45,2	52618	28,3
165 Esslingen		90	1	161341	CDU	131070	81,2	1711	1,3	129359	63807	49,3	43245	33,4
		87	1	157335	CDU	134743	85,6	1489	1,1	133254	67695	50,8	48916	36,7
		90	2	161341	X	131070	81,2	1246	1,0	129824	57840	44,6	39218	30,2
		87	2	157335	X	134743	85,6	1020	0,8	133723	60335	45,1	40005	29,9
166 Nürtingen		90	1	178930	CDU	143259	80,1	2214	1,5	141045	66095	46,9	42589	30,2
		87	1	170472	CDU	145481	85,3	1872	1,3	143609	71893	50,1	44611	31,1
		90	2	178930	X	143259	80,1	1508	1,1	141751	63014	44,5	39743	28,0
		87	2	170472	X	145481	85,3	1322	0,9	144159	64118	44,5	41249	28,6
167 Göppingen		90	1	175358	CDU	135738	77,4	2669	2,0	133069	58084	43,6	42167	31,7
		87	1	168697	CDU	140255	83,1	2376	1,7	137879	67535	49,0	48301	35,0
		90	2	175358	X	135738	77,4	1807	1,3	133931	59495	44,4	39869	29,8
		87	2	168697	X	140255	83,1	1608	1,1	138647	61607	44,4	44522	32,1
168 Waiblingen		90	1	207861	CDU	163320	78,6	2757	1,7	160563	76294	47,5	48547	30,2
		87	1	199106	CDU	166847	83,8	2366	1,4	164481	69872	42,5	41589	25,3
		90	2	207861	X	163320	78,6	1721	1,1	161599	70486	43,6	46390	28,7
		87	2	199106	X	166847	83,8	2484	1,5	164363	70798	43,1	49402	30,1
169 Ludwigsburg		90	1	194857	CDU	156942	80,5	2030	1,3	154912	75139	48,5	48965	31,6
		87	1	187621	CDU	159360	84,9	1812	1,1	157548	80048	50,8	52106	33,1
		90	2	194857	X	156942	80,5	1566	1,0	155376	65522	42,2	47172	30,4
		87	2	187621	X	159360	84,9	1375	0,9	157985	65097	41,2	48482	30,7
170 Neckar-Zaber		90	1	179102	CDU	143679	80,2	2358	1,6	141321	62816	44,4	48257	34,1
		87	1	169156	CDU	143390	84,8	2062	1,4	141328	68200	48,3	47690	33,7
		90	2	179102	X	143679	80,2	1810	1,3	141869	60247	42,5	43042	30,3
		87	2	169156	X	143390	84,8	1510	1,1	141880	59041	41,6	44973	31,7
171 Heilbronn		90	1	232298	CDU	180502	77,7	3122	1,7	177380	83164	46,9	60602	34,2
		87	1	221456	CDU	184798	83,4	2689	1,5	182109	85162	46,8	76210	41,8
		90	2	232298	X	180502	77,7	2835	1,6	177667	77358	43,5	58632	33,0
		87	2	221456	X	184798	83,4	2122	1,1	182676	78285	42,9	63943	35,0
172 Schwäbisch Hall		90	1	191141	CDU	143254	74,9	2737	1,9	140517	60508	43,1	43256	30,8
		87	1	181074	CDU	146729	81,0	2130	1,5	144599	72387	50,1	43894	30,4
		90	2	191141	X	143254	74,9	2148	1,5	141106	61796	43,8	40985	29,0
		87	2	181074	X	146729	81,0	1904	1,3	144825	62961	43,5	43426	30,0
173 Backnang - Schwäbisch Gmünd		90	1	162783	CDU	124264	76,3	2062	1,7	122202	61595	50,4	36192	29,6
		87	1	155706	CDU	128379	82,4	1718	1,3	126661	68164	53,8	41000	32,4
		90	2	162783	X	124264	76,3	1631	1,3	122633	55554	45,3	35045	28,6
		87	2	155706	X	128379	82,4	1286	1,0	127093	59139	46,5	38207	30,1
174 Aalen - Heidenheim		90	1	214480	CDU	167646	78,2	3144	1,9	164502	81461	49,5	49475	30,1
		87	1	207810	CDU	175336	84,4	3399	1,9	171937	91004	52,9	59327	34,5
		90	2	214480	X	167646	78,2	2521	1,5	165125	77865	47,2	50025	30,3
		87	2	207810	X	175336	84,4	2127	1,2	173209	84649	48,9	55722	32,2
175 Karlsruhe-Stadt		90	1	207563	CDU	155882	75,1	2271	1,5	153611	69039	44,9	55250	36,0
		87	1	197498	CDU	159209	80,6	2103	1,3	157106	74873	47,7	53967	34,4
		90	2	207563	X	155882	75,1	1890	1,2	153992	64333	41,8	50770	33,0
		87	2	197498	X	159209	80,6	1635	1,0	157574	67706	43,0	50212	31,9

1) Wkr. 249-256: 1987=Ergebnisse der Wahl zum Abgeordnetenhaus 1989,

Wkr. 257-328: 1987=Ergebnisse der Volkskammerwahl 1990.

2) 1=Erststimmen, 2=Zweitstimmen. - 3) Wahlbeteiligung.

4) 1990: Einzelbewerber bzw. Wählergruppen; 1987: Übrige Parteien und Einzelbewerber bzw. Wählergruppen.

Bundestagswahlen 1990 und 1987 nach Wahlkreisen

Von den gültigen Stimmen entfielen auf																Wahl- kreis Nr.	
F.D.P.		C S U		GRÜNE		P D S		D S U		B90/Gr		Sonstige		B P			
Anzahl	%	Anzahl	%	Anzahl	%	Anzahl	%	Anzahl	%	Anzahl	%	Anzahl	%	Anzahl	%		
Pfalz																	
7941	6,9	-	-	4811	4,2	-	-	-	-	-	-	4801	4,1	-	-	160	
4587	3,7	-	-	5931	4,8	-	-	-	-	-	-	2595	2,1	-	-		
10296	8,8	-	-	3656	3,1	161	0,1	-	-	-	-	5195	4,5	-	-	161	
9292	7,5	-	-	7596	6,1	-	-	-	-	-	-	2365	1,9	-	-		
9143	5,9	-	-	7337	4,7	-	-	-	-	-	-	8133	5,2	-	-	161	
8201	5,1	-	-	9763	6,1	-	-	-	-	-	-	5504	3,4	-	-		
15329	9,8	-	-	6910	4,4	227	0,1	-	-	-	-	8346	5,4	-	-	161	
14242	8,9	-	-	12183	7,6	-	-	-	-	-	-	2952	1,8	-	-		
Württemberg																	
17827	11,9	-	-	14444	9,6	-	-	-	-	-	-	9699	6,5	-	-	162	
15345	9,8	-	-	19071	12,2	-	-	-	-	-	-	2697	1,7	-	-		
26616	17,7	-	-	12877	8,6	761	0,5	-	-	-	-	8322	5,5	-	-	163	
28464	18,1	-	-	22866	14,5	-	-	-	-	-	-	2875	1,8	-	-		
13284	9,0	-	-	9476	6,4	-	-	-	-	-	-	10634	7,2	-	-	163	
14933	9,4	-	-	12492	7,8	-	-	-	-	-	-	2917	1,8	-	-		
20784	14,0	-	-	8986	6,0	648	0,4	-	-	-	-	9945	6,7	-	-	164	
22367	14,0	-	-	17306	10,8	-	-	-	-	-	-	3431	2,1	-	-		
16247	8,8	-	-	18006	9,7	-	-	-	-	-	-	9433	5,1	-	-	164	
12148	6,6	-	-	16625	9,0	-	-	-	-	-	-	2727	1,5	-	-		
26799	14,4	-	-	11724	6,3	349	0,2	-	-	-	-	11320	6,1	-	-	165	
27304	14,7	-	-	18628	10,0	-	-	-	-	-	-	3460	1,9	-	-		
9633	7,4	-	-	6969	5,4	-	-	-	-	-	-	5705	4,4	-	-	165	
7105	5,3	-	-	8832	6,6	-	-	-	-	-	-	706	0,5	-	-		
18090	13,9	-	-	7223	5,6	337	0,3	-	-	-	-	7116	5,5	-	-	166	
18133	13,6	-	-	13369	10,0	-	-	-	-	-	-	1881	1,4	-	-		
13624	9,7	-	-	12759	9,0	-	-	-	-	-	-	5978	4,2	-	-	166	
10874	7,6	-	-	14200	9,9	-	-	-	-	-	-	2031	1,4	-	-		
21181	14,9	-	-	8674	6,1	244	0,2	-	-	-	-	8895	6,3	-	-	167	
21551	14,9	-	-	14490	10,1	-	-	-	-	-	-	2751	1,9	-	-		
17691	13,3	-	-	7108	5,3	-	-	-	-	-	-	8019	6,0	-	-	167	
9865	7,2	-	-	8871	6,4	-	-	-	-	-	-	3307	2,4	-	-		
18660	13,9	-	-	6330	4,7	249	0,2	-	-	-	-	9328	7,0	-	-	168	
17955	13,0	-	-	11583	8,4	-	-	-	-	-	-	2980	2,1	-	-		
17535	10,9	-	-	9311	5,8	-	-	-	-	-	-	8876	5,5	-	-	168	
10923	6,6	-	-	8483	5,2	-	-	-	-	-	-	33614	20,4	-	-		
25025	15,5	-	-	8526	5,3	366	0,2	-	-	-	-	10806	6,7	-	-	169	
25130	15,3	-	-	15334	9,3	-	-	-	-	-	-	3699	2,3	-	-		
11469	7,4	-	-	11875	7,7	-	-	-	-	-	-	7464	4,8	-	-	169	
8947	5,7	-	-	13876	8,8	-	-	-	-	-	-	2571	1,6	-	-		
23653	15,2	-	-	9359	6,0	323	0,2	-	-	-	-	9347	6,0	-	-	170	
24622	15,6	-	-	16319	10,3	-	-	-	-	-	-	3465	2,2	-	-		
13491	9,5	-	-	9070	6,4	-	-	-	-	-	-	7687	5,4	-	-	170	
11272	8,0	-	-	11297	8,0	-	-	-	-	-	-	2869	2,0	-	-		
20181	14,2	-	-	8480	6,0	298	0,2	-	-	-	-	9621	6,8	-	-	171	
20737	14,6	-	-	13821	9,7	-	-	-	-	-	-	3308	2,3	-	-		
13624	7,7	-	-	10157	5,7	-	-	-	-	-	-	9833	5,5	-	-	171	
8029	4,4	-	-	9956	5,5	-	-	-	-	-	-	2752	1,5	-	-		
20856	11,7	-	-	8448	4,8	319	0,2	-	-	-	-	12054	6,8	-	-	172	
20715	11,3	-	-	15772	8,6	-	-	-	-	-	-	3961	2,2	-	-		
20160	14,3	-	-	10409	7,4	-	-	-	-	-	-	6184	4,4	-	-	172	
14012	9,7	-	-	11390	7,9	-	-	-	-	-	-	2916	2,0	-	-		
19219	13,6	-	-	7881	5,6	237	0,2	-	-	-	-	10988	7,8	-	-	173	
21413	14,8	-	-	13136	9,1	-	-	-	-	-	-	3889	2,7	-	-		
8450	6,9	-	-	9476	7,8	-	-	-	-	-	-	6489	5,3	-	-	173	
6186	4,9	-	-	10774	8,5	-	-	-	-	-	-	537	0,4	-	-		
16096	13,1	-	-	7210	5,9	230	0,2	-	-	-	-	8498	6,9	-	-	174	
15028	11,8	-	-	12173	9,6	-	-	-	-	-	-	2546	2,0	-	-		
11470	7,0	-	-	9931	6,0	-	-	-	-	-	-	12165	7,4	-	-	174	
7577	4,4	-	-	13141	7,6	-	-	-	-	-	-	888	0,5	-	-		
17177	10,4	-	-	8083	4,9	306	0,2	-	-	-	-	11669	7,1	-	-	175	
15997	9,2	-	-	14107	8,1	-	-	-	-	-	-	2734	1,6	-	-		
10870	7,1	-	-	11722	7,6	-	-	-	-	-	-	6730	4,4	-	-	175	
7646	4,9	-	-	17986	11,4	-	-	-	-	-	-	2634	1,7	-	-		
19485	12,7	-	-	10993	7,1	645	0,4	-	-	-	-	7766	5,0	-	-	175	
17826	11,3	-	-	19128	12,1	-	-	-	-	-	-	2702	1,7	-	-		

2 Wahlbeteiligung und Stimmabgabe bei den

Von den gültigen

Wahlkreis	Jahr der Wahl 1)	2)														
			B S A		L I G A		C M		Ö K O - U N I O N		D I E G R A U E N		M ü n d i g e		R E P	
Nr.	Name		Anzahl	%	Anzahl	%	Anzahl	%	Anzahl	%	Anzahl	%	Anzahl	%	Anzahl	%
Rheinland-																
160 Pirmasens	90	1	-	-	-	-	-	-	-	-	-	-	-	-	2507	2,2
	87	1	-	-	-	-	-	-	-	-	-	-	-	-	-	-
	90	2	-	-	-	-	218	0,2	-	-	817	0,7	-	-	2528	2,2
	87	2	-	-	-	-	-	-	-	-	-	-	-	-	-	-
161 Südpfalz	90	1	-	-	-	-	779	0,5	-	-	-	-	-	-	4491	2,9
	87	1	-	-	-	-	-	-	-	-	-	-	-	-	-	-
	90	2	-	-	-	-	517	0,3	-	-	1056	0,7	-	-	4504	2,9
	87	2	-	-	-	-	-	-	-	-	-	-	-	-	-	-
Baden-																
162 Stuttgart I	90	1	-	-	-	-	-	-	-	-	2761	1,8	-	-	4753	3,2
	87	1	-	-	-	-	-	-	-	-	-	-	-	-	-	-
	90	2	-	-	269	0,2	144	0,1	-	-	2024	1,3	-	233	0,1	4340
	87	2	-	-	-	-	-	-	-	-	-	-	-	-	-	2,9
163 Stuttgart II	90	1	-	-	-	-	-	-	-	-	2643	1,8	-	-	6305	4,2
	87	1	-	-	-	-	-	-	-	-	-	-	-	-	-	-
	90	2	-	-	229	0,2	133	0,1	-	-	2083	1,4	-	237	0,1	6265
	87	2	-	-	-	-	-	-	-	-	-	-	-	-	-	4,2
164 Böblingen	90	1	-	-	-	-	-	-	-	-	-	-	-	-	6405	3,5
	87	1	-	-	-	-	-	-	-	-	-	-	-	-	-	-
	90	2	-	-	541	0,3	309	0,2	-	-	1799	1,0	-	226	0,1	6178
	87	2	-	-	-	-	-	-	-	-	-	-	-	-	-	3,3
165 Esslingen	90	1	-	-	-	-	-	-	-	-	-	-	-	-	4437	3,4
	87	1	-	-	-	-	-	-	-	-	-	-	-	-	-	-
	90	2	-	-	204	0,2	136	0,1	-	-	1256	1,0	-	123	0,1	4601
	87	2	-	-	-	-	-	-	-	-	-	-	-	-	-	3,5
166 Nürtingen	90	1	-	-	-	-	-	-	-	-	-	-	-	-	5486	3,9
	87	1	-	-	-	-	-	-	-	-	-	-	-	-	-	-
	90	2	-	-	419	0,3	198	0,1	-	-	1333	0,9	-	178	0,1	5734
	87	2	-	-	-	-	-	-	-	-	-	-	-	-	-	4,0
167 Göppingen	90	1	-	-	-	-	-	-	-	-	-	-	-	-	5264	4,0
	87	1	-	-	-	-	-	-	-	-	-	-	-	-	-	-
	90	2	-	-	309	0,2	170	0,1	-	-	1286	1,0	-	178	0,1	5711
	87	2	-	-	-	-	-	-	-	-	-	-	-	-	-	4,3
168 Waiblingen	90	1	-	-	-	-	-	-	-	-	-	-	-	-	5827	3,6
	87	1	-	-	-	-	-	-	-	-	-	-	-	-	-	-
	90	2	-	-	582	0,4	319	0,2	-	-	1947	1,2	-	245	0,1	6082
	87	2	-	-	-	-	-	-	-	-	-	-	-	-	-	3,8
169 Ludwigsburg	90	1	-	-	-	-	-	-	-	-	-	-	-	-	5212	3,4
	87	1	-	-	-	-	-	-	-	-	-	-	-	-	-	-
	90	2	-	-	315	0,2	222	0,1	-	-	1630	1,0	-	207	0,1	5353
	87	2	-	-	-	-	-	-	-	-	-	-	-	-	-	3,4
170 Neckar-Zaber	90	1	-	-	-	-	-	-	-	-	-	-	-	-	5682	4,0
	87	1	-	-	-	-	-	-	-	-	-	-	-	-	-	-
	90	2	-	-	351	0,2	250	0,2	-	-	1383	1,0	-	177	0,1	5776
	87	2	-	-	-	-	-	-	-	-	-	-	-	-	-	4,1
171 Heilbronn	90	1	-	-	-	-	-	-	-	-	-	-	-	-	7053	4,0
	87	1	-	-	-	-	-	-	-	-	-	-	-	-	-	-
	90	2	-	-	397	0,2	286	0,2	-	-	1880	1,1	-	221	0,1	7214
	87	2	-	-	-	-	-	-	-	-	-	-	-	-	-	4,1
172 Schwäbisch Hall	90	1	-	-	-	-	-	-	-	-	-	-	-	-	-	-
	87	1	-	-	-	-	-	-	-	-	-	-	-	-	-	-
	90	2	-	-	483	0,3	355	0,3	-	-	1270	0,9	-	248	0,2	4952
	87	2	-	-	-	-	-	-	-	-	-	-	-	-	-	3,5
173 Backnang - Schwäbisch Gmünd	90	1	-	-	-	-	-	-	-	-	-	-	-	-	4473	3,7
	87	1	-	-	-	-	-	-	-	-	-	-	-	-	-	-
	90	2	-	-	338	0,3	194	0,2	-	-	1166	1,0	-	167	0,1	5046
	87	2	-	-	-	-	-	-	-	-	-	-	-	-	-	4,1
174 Aalen - Heidenheim	90	1	-	-	-	-	-	-	-	-	2677	1,6	-	-	6938	4,2
	87	1	-	-	-	-	-	-	-	-	-	-	-	-	-	-
	90	2	-	-	333	0,2	296	0,2	-	-	1907	1,2	-	194	0,1	6993
	87	2	-	-	-	-	-	-	-	-	-	-	-	-	-	4,2
175 Karlsruhe-Stadt	90	1	-	-	-	-	-	-	-	-	-	-	-	-	4044	2,6
	87	1	-	-	-	-	-	-	-	-	-	-	-	-	-	-
	90	2	-	-	337	0,2	131	0,1	-	-	1505	1,0	-	176	0,1	3936
	87	2	-	-	-	-	-	-	-	-	-	-	-	-	-	2,6

1) Wkr. 249-256: 1987=Ergebnisse der Wahl zum Abgeordnetenhaus 1989,

Wkr. 257-328: 1987=Ergebnisse der Volkskammerwahl 1990.

2) 1=Erststimmen, 2=Zweitstimmen. - 3) Wahlbeteiligung.

4) 1990: Einzelbewerber bzw. Wählergruppen; 1987: Übrige Parteien und Einzelbewerber bzw. Wählergruppen.

Bundestagswahlen 1990 und 1987 nach Wahlkreisen

Stimmen entfielen auf

E F P		FRAUEN		K P D		N P D		Ö D P		Patrioten		S p A D		V A A		Übrige 4)		Wahl- kreis Nr.
Anzahl	%	Anzahl	%	Anzahl	%	Anzahl	%	Anzahl	%	Anzahl	%	Anzahl	%	Anzahl	%	Anzahl	%	
Pfalz																		
-	-	-	-	-	-	847 1740	0,7 1,4	1447 -	1,2	237 -	0,2	-	-	-	-	618 -	0,5	160
-	-	-	-	-	-	754 1699	0,6 1,4	878 415	0,8 0,3	198 -	0,2	-	-	-	-	53 -	0,0	
-	-	-	-	-	-	827 1795	0,5 1,1	2036 -	1,3	-	-	-	-	-	-	3709 -	2,3	161
-	-	-	-	-	-	726 1715	0,5 1,1	1543 1058	1,0 0,7	131 -	0,1	-	-	-	-	48 -	0,0	
Württemberg																		
-	-	-	-	-	-	451 1160	0,3 0,7	1150 -	0,8	120 -	0,1	-	-	-	-	1417 -	0,9	162
-	-	445	0,3	-	-	486 1271	0,3 0,8	1026 460	0,7 0,3	33 101	0,0 0,1	-	-	-	-	365 -	0,2	
-	-	-	-	-	-	625 1849	0,4 1,2	765 -	0,5	171 -	0,1	-	-	72	0,0	897 -	0,6	163
-	-	503	0,3	-	-	583 1811	0,4 1,1	616 406	0,4 0,3	36 100	0,0 0,1	-	-	-	-	374 -	0,2	
-	-	-	-	-	-	1184 1939	0,6 1,0	1844 -	1,0	173 -	0,1	-	-	-	-	615 -	0,3	164
-	-	463	0,2	-	-	1058 1811	0,6 1,0	1390 491	0,7 0,3	45 93	0,0 0,0	-	-	-	-	376 -	0,2	
-	-	-	-	-	-	352 -	0,3	916 -	0,7	180 -	0,1	-	-	-	-	526 -	0,4	165
-	-	308	0,2	-	-	359 827	0,3 0,6	537 317	0,4 0,2	23 77	0,0 0,1	-	-	-	-	229 -	0,2	
-	-	-	-	-	-	492 1333	0,3 0,9	-	-	-	-	-	-	-	-	698 -	0,5	166
-	-	397	0,3	-	-	525 1399	0,4 1,0	642 448	0,5 0,3	44 51	0,0 0,0	-	-	-	-	278 -	0,2	
266	0,2	-	-	-	-	1301 1899	1,0 1,4	1188 -	0,9	-	-	-	-	-	-	1408 -	1,0	167
-	-	409	0,3	-	-	917 1794	0,7 1,3	902 330	0,7 0,2	33 45	0,0 0,0	-	-	-	-	224 -	0,2	
-	-	-	-	-	-	665 1076	0,4 0,7	1908 -	1,2	82 -	0,0	-	-	-	-	32456 -	19,7	168
-	-	600	0,4	-	-	748 1789	0,5 1,1	1074 495	0,7 0,3	54 115	0,0 0,1	-	-	-	-	455 -	0,3	
-	-	-	-	-	-	1020 1779	0,7 1,1	1232 -	0,8	-	-	-	-	-	-	792 -	0,5	169
-	-	484	0,3	-	-	897 1963	0,6 1,2	895 487	0,6 0,3	35 68	0,0 0,0	-	-	-	-	256 -	0,2	
-	-	-	-	-	-	885 1945	0,6 1,4	1120 -	0,8	-	-	-	-	-	-	924 -	0,7	170
-	-	445	0,3	-	-	872 1995	0,6 1,4	957 373	0,7 0,3	32 65	0,0 0,0	-	-	-	-	253 -	0,2	
-	-	-	-	-	-	1055 2112	0,6 1,2	1725 -	1,0	-	-	-	-	-	-	640 -	0,4	171
-	-	531	0,3	-	-	983 2371	0,6 1,3	1244 484	0,7 0,3	50 81	0,0 0,0	-	-	-	-	273 -	0,1	
-	-	-	-	-	-	3803 2059	2,7 1,4	2381 -	1,7	-	-	-	-	-	-	857 -	0,6	172
-	-	502	0,3	-	-	1994 2254	1,4 1,6	1856 452	1,3 0,3	78 82	0,1 0,1	-	-	-	-	351 -	0,2	
-	-	-	-	-	-	616 -	0,5	1400 -	1,1	-	-	-	-	-	-	537 -	0,4	173
-	-	404	0,3	-	-	590 1163	0,5 0,9	1126 415	0,9 0,3	38 64	0,0 0,1	-	-	-	-	333 -	0,3	
-	-	-	-	-	-	496 -	0,3	2054 -	1,2	-	-	-	-	-	-	888 -	0,5	174
-	-	420	0,2	-	-	507 1200	0,3 0,7	1605 557	1,0 0,3	28 73	0,0 0,0	-	-	-	-	290 -	0,2	
-	-	-	-	-	-	708 1359	0,5 0,9	1528 -	1,0	159 -	0,1	-	-	-	-	1116 -	0,7	175
-	-	304	0,2	-	-	671 1393	0,4 0,9	1137 488	0,7 0,3	49 102	0,0 0,1	-	-	-	-	239 -	0,2	

2 Wahlbeteiligung und Stimabgabe bei den

Wahlkreis		Jahr der Wahl 1)	2)	Wahl- berech- tigte	Mehr- heit der Erst- stim- men	Abgegebene Stimmen								
						insgesamt		ungültig		gültig	C D U		S P D	
						Anzahl	% 3)	Anzahl	%		Anzahl	%	Anzahl	%
Nr.	Name			Anzahl										
Baden-														
176 Karlsruhe-Land		90	1	232099	CDU	185343	79,9	3896	2,1	181447	99297	54,7	52209	28,8
		87	1	223256	CDU	188994	84,7	3763	2,0	185231	108089	58,4	53318	28,8
		90	2	232099	X	185343	79,9	3182	1,7	182161	93570	51,4	52883	29,0
		87	2	223256	X	188994	84,7	3024	1,6	185970	97994	52,7	52942	28,5
177 Rastatt		90	1	249386	CDU	190478	76,4	3844	2,0	186634	99858	53,5	49219	26,4
		87	1	242280	CDU	200306	82,7	3559	1,8	196747	114804	58,4	52681	26,8
		90	2	249386	X	190478	76,4	3334	1,8	187144	98658	52,7	50285	26,9
		87	2	242280	X	200306	82,7	3118	1,6	197188	105229	53,4	52412	26,6
178 Heidelberg		90	1	192064	CDU	151653	79,0	2103	1,4	149550	64054	42,8	55814	37,3
		87	1	184544	CDU	155979	84,5	2346	1,5	153633	67378	43,9	57727	37,6
		90	2	192064	X	151653	79,0	1720	1,1	149933	61461	41,0	52775	35,2
		87	2	184544	X	155979	84,5	1802	1,2	154177	60923	39,5	50700	32,9
179 Mannheim I		90	1	149243	SPD	108070	72,4	1857	1,7	106213	43134	40,6	43361	40,8
		87	1	144825	SPD	116131	80,2	1384	1,2	114747	47102	41,0	53679	46,8
		90	2	149243	X	108070	72,4	1585	1,5	106485	40949	38,5	42747	40,1
		87	2	144825	X	116131	80,2	1164	1,0	114967	42815	37,2	49496	43,1
180 Mannheim II		90	1	160724	CDU	129737	80,7	1889	1,5	127848	57545	45,0	48213	37,7
		87	1	157492	CDU	135268	85,9	1781	1,3	133487	61802	46,3	53509	40,1
		90	2	160724	X	129737	80,7	1616	1,2	128121	55758	43,5	43668	34,1
		87	2	157492	X	135268	85,9	1445	1,1	133823	55627	41,6	47610	35,6
181 Odenwald - Tauber		90	1	200720	CDU	156711	78,1	3448	2,2	153263	88836	58,0	42731	27,9
		87	1	193671	CDU	162447	83,9	2841	1,7	159606	95924	60,1	44592	27,9
		90	2	200720	X	156711	78,1	2540	1,6	154171	85553	55,5	39967	25,9
		87	2	193671	X	162447	83,9	2233	1,4	160214	88518	55,2	42628	26,6
182 Rhein-Neckar		90	1	175164	CDU	141336	80,7	2432	1,7	138904	68354	49,2	47673	34,3
		87	1	167998	CDU	144298	85,9	2346	1,6	141952	70948	50,0	48754	34,3
		90	2	175164	X	141336	80,7	2166	1,5	139170	65525	47,1	44569	32,0
		87	2	167998	X	144298	85,9	1908	1,3	142390	66508	46,7	45354	31,9
183 Pforzheim		90	1	208641	CDU	159143	76,3	2773	1,7	156370	73344	46,9	50253	32,1
		87	1	199475	CDU	164819	82,6	2226	1,4	162593	79498	48,9	55586	34,2
		90	2	208641	X	159143	76,3	2324	1,5	156819	69621	44,4	47496	30,3
		87	2	199475	X	164819	82,6	1902	1,2	162917	72358	44,4	52372	32,1
184 Calw		90	1	183885	CDU	139778	76,0	2093	1,5	137685	74121	53,8	38047	27,6
		87	1	171661	CDU	140855	82,1	1951	1,4	138904	76215	54,9	41740	30,0
		90	2	183885	X	139778	76,0	1849	1,3	137929	69666	50,5	34496	25,0
		87	2	171661	X	140855	82,1	1699	1,2	139156	69909	50,2	36362	26,1
185 Freiburg		90	1	222269	CDU	173176	77,9	2389	1,4	170787	69845	40,9	60346	35,3
		87	1	213055	CDU	178015	83,6	2584	1,5	175431	75758	43,2	59678	34,0
		90	2	222269	X	173176	77,9	2144	1,2	171032	65179	38,1	57753	33,8
		87	2	213055	X	178015	83,6	1776	1,0	176239	66615	37,8	51629	29,3
186 Lörrach - Müllheim		90	1	201329	CDU	149562	74,3	2763	1,8	146799	69374	47,3	49095	33,4
		87	1	192660	CDU	155036	80,5	2595	1,7	152441	72464	47,5	52655	34,5
		90	2	201329	X	149562	74,3	2142	1,4	147420	65116	44,2	48271	32,7
		87	2	192660	X	155036	80,5	2027	1,3	153009	66168	43,2	49485	32,3
187 Emmendingen - Lahr		90	1	200575	CDU	151310	75,4	3305	2,2	148005	75198	50,8	47610	32,2
		87	1	192513	CDU	157695	81,9	3322	2,1	154373	76195	49,4	50941	33,0
		90	2	200575	X	151310	75,4	2620	1,7	148690	71740	48,2	46536	31,3
		87	2	192513	X	157695	81,9	2510	1,6	155185	72098	46,5	48677	31,4
188 Offenburg		90	1	186410	CDU	140991	75,6	2343	1,7	138648	89173	64,3	35616	25,7
		87	1	178888	CDU	145287	81,2	2612	1,8	142675	83613	58,6	41489	29,1
		90	2	186410	X	140991	75,6	2494	1,8	138497	75887	54,8	37926	27,4
		87	2	178888	X	145287	81,2	2431	1,7	142856	76070	53,2	39605	27,7
189 Rottweil - Tuttlingen		90	1	185903	CDU	142857	76,8	3740	2,6	139117	74011	53,2	36343	26,1
		87	1	178234	CDU	147476	82,7	2601	1,8	144875	81911	56,5	39316	27,1
		90	2	185903	X	142857	76,8	3045	2,1	139812	74878	53,6	33901	24,2
		87	2	178234	X	147476	82,7	2267	1,5	145209	77151	53,1	36979	25,5
190 Schwarzwald-Baar		90	1	147015	CDU	109921	74,8	1885	1,7	108036	57866	53,6	28501	26,4
		87	1	142664	CDU	115807	81,2	1801	1,6	114006	64101	56,2	30344	26,6
		90	2	147015	X	109921	74,8	1612	1,5	108309	53903	49,8	28999	26,8
		87	2	142664	X	115807	81,2	1421	1,2	114386	55730	48,7	30712	26,8
191 Konstanz		90	1	181081	CDU	135825	75,0	2852	2,1	132973	71174	53,5	34760	26,1
		87	1	173005	CDU	139044	80,4	2517	1,8	136527	73997	54,2	42531	31,2
		90	2	181081	X	135825	75,0	2021	1,5	133804	62665	46,8	37652	28,1
		87	2	173005	X	139044	80,4	1847	1,3	137197	65735	47,9	36832	26,8

1) Wkr. 249-256: 1987=Ergebnisse der Wahl zum Abgeordnetenhaus 1989,

Wkr. 257-328: 1987=Ergebnisse der Volkskammerwahl 1990.

2) 1=Erststimmen, 2=Zweitstimmen. - 3) Wahlbeteiligung.

4) 1990: Einzelbewerber bzw. Wählergruppen; 1987: Übrige Parteien und Einzelbewerber bzw. Wählergruppen.

Bundestagswahlen 1990 und 1987 nach Wahlkreisen

Von den gültigen Stimmen entfielen auf

F.D.P.		C S U		GRÜNE		P D S		D S U		B90/Gr		Sonstige		B P		D D D		Wahl- kreis Nr.
Anzahl	%	Anzahl	%	Anzahl	%	Anzahl	%	Anzahl	%	Anzahl	%	Anzahl	%	Anzahl	%	Anzahl	%	
Württemberg																		
11981 7161	6,6 3,9	-	-	10076 13860	5,6 7,5	-	-	-	-	-	-	7884 2803	4,3 1,5	-	-	-	-	176
17403 16687	9,6 9,0	-	-	8251 14699	4,5 7,9	242	0,1	-	-	-	-	9812 3648	5,4 2,0	-	-	-	-	177
18982 11800	10,2 6,0	-	-	9872 14488	5,3 7,4	-	-	-	-	-	-	8703 2974	4,7 1,5	-	-	-	-	
20015 19683	10,7 10,0	-	-	8318 16350	4,4 8,3	278	0,1	-	-	-	-	9590 3514	5,1 1,8	-	-	-	-	178
9613 7603	6,4 4,9	-	-	14035 18116	9,4 11,8	-	-	-	-	-	-	6034 2809	4,0 1,8	-	-	-	-	
17824 17138	11,9 11,1	-	-	11721 23005	7,8 14,9	604	0,4	-	-	-	-	5548 2411	3,7 1,6	-	-	-	-	179
6022 3462	5,7 3,0	-	-	8987 8419	8,5 7,3	-	-	-	-	-	-	4709 2085	4,4 1,8	-	-	-	-	
9962 9044	9,4 7,9	-	-	6388 11641	6,0 10,1	678	0,6	-	-	-	-	5761 1971	5,4 1,7	-	-	-	-	180
10062 7089	7,9 5,3	-	-	7704 9231	6,0 6,9	-	-	-	-	-	-	4324 1856	3,4 1,4	-	-	-	-	
15748 15523	12,3 11,6	-	-	7219 13036	5,6 9,7	360	0,3	-	-	-	-	5368 2027	4,2 1,5	-	-	-	-	181
8841 6383	5,8 4,0	-	-	8827 10437	5,8 6,5	-	-	-	-	-	-	4028 2270	2,6 1,4	-	-	-	-	
14292 14811	9,3 9,2	-	-	6077 11265	3,9 7,0	186	0,1	-	-	-	-	8096 2992	5,3 1,9	-	-	-	-	182
8782 8741	6,3 6,2	-	-	7979 11493	5,7 8,1	-	-	-	-	-	-	6116 2016	4,4 1,4	-	-	-	-	
15001 14719	10,8 10,3	-	-	7297 13315	5,2 9,4	251	0,2	-	-	-	-	6527 2494	4,7 1,8	-	-	-	-	183
13279 9299	8,5 5,7	-	-	9583 14401	6,1 8,9	-	-	-	-	-	-	9911 3809	6,3 2,3	-	-	-	-	
19741 19109	12,6 11,7	-	-	7950 15196	5,1 9,3	301	0,2	-	-	-	-	11710 3882	7,5 2,4	-	-	-	-	184
9951 9317	7,2 6,7	-	-	7073 9210	5,1 6,6	-	-	-	-	-	-	8493 2422	6,2 1,7	-	-	-	-	
17260 18045	12,5 13,0	-	-	6040 11246	4,4 8,1	186	0,1	-	-	-	-	10281 3594	7,5 2,6	-	-	-	-	185
9690 8730	5,7 5,0	-	-	19453 23191	11,4 13,2	-	-	-	-	-	-	11453 8074	6,7 4,6	-	-	-	-	
20106 20928	11,8 11,9	-	-	18008 32470	10,5 18,4	1210	0,7	-	-	-	-	8776 4597	5,1 2,6	-	-	-	-	186
11494 9324	7,8 6,1	-	-	10520 14682	7,2 9,6	-	-	-	-	-	-	6316 3316	4,3 2,2	-	-	-	-	
17491 17229	11,9 11,3	-	-	8550 16963	5,8 11,1	352	0,2	-	-	-	-	7640 3164	5,2 2,1	-	-	-	-	187
9563 13113	6,5 8,5	-	-	9225 13480	6,2 8,7	-	-	-	-	-	-	6409 644	4,3 0,4	-	-	-	-	
15450 16654	10,4 10,7	-	-	7871 15113	5,3 9,7	294	0,2	-	-	-	-	6799 2643	4,6 1,7	-	-	-	-	188
3748 5779	2,7 4,1	-	-	6087 9238	4,4 6,5	-	-	-	-	-	-	4024 2556	2,9 1,8	-	-	-	-	
11864 13150	8,6 9,2	-	-	6408 11654	4,6 8,2	204	0,1	-	-	-	-	6208 2377	4,5 1,7	-	-	-	-	189
12422 10558	8,9 7,3	-	-	6051 9184	4,3 6,3	-	-	-	-	-	-	10290 3906	7,4 2,7	-	-	-	-	
15268 16171	10,9 11,1	-	-	5084 10085	3,6 6,9	175	0,1	-	-	-	-	10506 4823	7,5 3,3	-	-	-	-	190
8371 6162	7,7 5,4	-	-	6798 10029	6,3 8,8	-	-	-	-	-	-	6500 3370	6,0 3,0	-	-	-	-	
13394 14026	12,4 12,3	-	-	5198 10356	4,8 9,1	187	0,2	-	-	-	-	6628 3562	6,1 3,1	-	-	-	-	191
9261 7256	7,0 5,3	-	-	12398 11831	9,3 8,7	-	-	-	-	-	-	5380 912	4,0 0,7	-	-	-	-	
17070 16582	12,8 12,1	-	-	8923 15568	6,7 11,3	443	0,3	-	-	-	-	7051 2480	5,3 1,8	-	-	-	-	

Nr.	Wahlkreis	Jahr der Wahl 1)	2)														
				B S A		L I G A		C M		Ö K O - U N I O N		D I E G R A U E N		M ü n d i g e		R E P	
	Name			Anzahl	%	Anzahl	%	Anzahl	%	Anzahl	%	Anzahl	%	Anzahl	%	Anzahl	%
Baden-																	
176	Karlsruhe-Land	90 87	1 1	- -	- -	- -	- -	- -	- -	- -	- -	- -	- -	- -	- -	5367	3,0
		90 87	2 2	- -	- -	691 -	0,4 -	304 -	0,2 -	- -	- -	1396 -	0,8 -	- 219	- 0,1	5211	2,9
177	Rastatt	90 87	1 1	- -	- -	- -	- -	- -	- -	- -	- -	- -	- -	611 -	0,3 -	5727	3,1
		90 87	2 2	- -	- -	352 -	0,2 -	166 -	0,1 -	- -	- -	1605 -	0,9 -	- 391	- 0,2	5498	2,9
178	Heidelberg	90 87	1 1	- -	- -	- -	- -	- -	- -	- -	- -	1470 -	1,0 -	- -	- -	2805	1,9
		90 87	2 2	- -	- -	165 -	0,1 -	71 -	0,0 -	- -	- -	1197 -	0,8 -	- 160	- 0,1	2714	1,8
179	Mannheim I	90 87	1 1	- -	- -	- -	- -	- -	- -	- -	- -	- -	- -	- -	- -	3702	3,5
		90 87	2 2	- -	- -	104 -	0,1 -	73 -	0,1 -	- -	- -	1279 -	1,2 -	- 123	- 0,1	3420	3,2
180	Mannheim II	90 87	1 1	- -	- -	- -	- -	- -	- -	- -	- -	- -	- -	- -	- -	3046	2,4
		90 87	2 2	- -	- -	111 -	0,1 -	103 -	0,1 -	- -	- -	1185 -	0,9 -	- 131	- 0,1	2821	2,2
181	Odenwald - Tauber	90 87	1 1	- -	- -	- -	- -	- -	- -	- -	- -	- -	- -	- -	- -	- -	- -
		90 87	2 2	- -	- -	328 -	0,2 -	242 -	0,2 -	- -	- -	1202 -	0,8 -	- 216	- 0,1	3774	2,4
182	Rhein-Neckar	90 87	1 1	- -	- -	721 -	0,5 -	- -	- -	- -	- -	- -	- -	- -	- -	3311	2,4
		90 87	2 2	- -	- -	425 -	0,3 -	109 -	0,1 -	- -	- -	1014 -	0,7 -	- 153	- 0,1	3248	2,3
183	Pforzheim	90 87	1 1	- -	- -	- -	- -	- -	- -	- -	- -	- -	- -	- -	- -	7850	5,0
		90 87	2 2	- -	- -	442 -	0,3 -	278 -	0,2 -	- -	- -	1785 -	1,1 -	- 205	- 0,1	7486	4,8
184	Calw	90 87	1 1	- -	- -	- -	- -	- -	- -	- -	- -	- -	- -	- -	- -	5206	3,8
		90 87	2 2	- -	- -	829 -	0,6 -	429 -	0,3 -	- -	- -	1413 -	1,0 -	- 190	- 0,1	5059	3,7
185	Freiburg	90 87	1 1	- -	- -	- -	- -	- -	- -	- -	- -	2858 -	1,7 -	- -	- -	3301	1,9
		90 87	2 2	- -	- -	326 -	0,2 -	221 -	0,1 -	- -	- -	1842 -	1,1 -	- 181	- 0,1	3177	1,9
186	Lörrach - Müllheim	90 87	1 1	- -	- -	- -	- -	- -	- -	- -	- -	- -	- -	- -	- -	3543	2,4
		90 87	2 2	- -	- -	409 -	0,3 -	225 -	0,2 -	- -	- -	1431 -	1,0 -	- 196	- 0,1	3449	2,3
187	Emmendingen - Lahr	90 87	1 1	- -	- -	- -	- -	644 -	0,4 -	- -	- -	- -	- -	- -	- -	3012	2,0
		90 87	2 2	- -	- -	271 -	0,2 -	360 -	0,2 -	- -	- -	1254 -	0,8 -	- 192	- 0,1	3012	2,0
188	Offenburg	90 87	1 1	- -	- -	- -	- -	- -	- -	- -	- -	- -	- -	- -	- -	2479	1,8
		90 87	2 2	- -	- -	306 -	0,2 -	162 -	0,1 -	- -	- -	1072 -	0,8 -	- 191	- 0,1	3032	2,2
189	Rottweil - Tuttlingen	90 87	1 1	- -	- -	- -	- -	- -	- -	- -	- -	- -	- -	- -	- -	2421	1,7
		90 87	2 2	- -	- -	412 -	0,3 -	198 -	0,1 -	- -	- -	1217 -	0,9 -	- 206	- 0,1	2966	2,1
190	Schwarzwald-Baar	90 87	1 1	- -	- -	- -	- -	- -	- -	- -	- -	- -	- -	- -	- -	2148	2,0
		90 87	2 2	- -	- -	244 -	0,2 -	182 -	0,2 -	- -	- -	1057 -	1,0 -	- 140	- 0,1	2178	2,0
191	Konstanz	90 87	1 1	- -	- -	- -	- -	- -	- -	- -	- -	- -	- -	- -	- -	3389	2,5
		90 87	2 2	- -	- -	289 -	0,2 -	207 -	0,2 -	- -	- -	1619 -	1,2 -	- 226	- 0,2	3299	2,5

1) Wkr. 249-256: 1987=Ergebnisse der Wahl zum Abgeordnetenhaus 1989,
Wkr. 257-328: 1987=Ergebnisse der Volkskammerwahl 1990.

2) 1=Erststimmen, 2=Zweitstimmen, - 3) Wahlbeteiligung;

4) 1990: Einzelbewerber bzw. Wählergruppen; 1987: Übrige Parteien und Einzelbewerber bzw. Wählergruppen.

Bundestagswahlen 1990 und 1987 nach Wahlkreisen

Stimmen entfielen auf

E F P		FRAUEN		K P D		N P D		Ö D P		Patrioten		S p A D		V A A		Übrige 4)		Wahl- kreis Nr.
Anzahl	%	Anzahl	%	Anzahl	%	Anzahl	%	Anzahl	%	Anzahl	%	Anzahl	%	Anzahl	%	Anzahl	%	
Württemberg																		
-	-	-	-	-	-	1175	0,6	1342	0,7	-	-	-	-	-	-	-	-	176
-	-	-	-	-	-	1818	1,0	-	-	207	0,1	-	-	-	-	778	0,4	
-	-	470	0,3	-	-	1169	0,6	973	0,5	68	0,0	-	-	-	-	407	0,2	
-	-	-	-	-	-	1779	1,0	648	0,3	125	0,1	-	-	-	-	-	-	
-	-	-	-	-	-	853	0,5	2123	1,1	-	-	-	-	-	-	760	0,4	177
-	-	-	-	-	-	1603	0,8	-	-	-	-	-	-	-	-	-	-	
-	-	452	0,2	-	-	878	0,5	1041	0,6	50	0,0	-	-	-	-	233	0,1	
-	-	-	-	-	-	1646	0,8	720	0,4	72	0,0	-	-	-	-	-	-	
-	-	-	-	-	-	628	0,4	1131	0,8	-	-	-	-	-	-	-	-	178
-	-	-	-	-	-	1135	0,7	-	-	107	0,1	-	-	-	-	1567	1,0	
-	-	360	0,2	-	-	579	0,4	786	0,5	36	0,0	-	-	-	-	195	0,1	
-	-	-	-	-	-	1105	0,7	522	0,3	69	0,0	-	-	-	-	-	-	
-	-	-	-	-	-	489	0,5	518	0,5	-	-	-	-	-	-	-	-	179
-	-	-	-	-	-	1082	0,9	-	-	158	0,1	-	-	-	-	845	0,7	
-	-	298	0,3	-	-	478	0,4	367	0,3	40	0,0	-	-	-	-	117	0,1	
-	-	-	-	-	-	1100	1,0	216	0,2	117	0,1	-	-	-	-	-	-	
-	-	-	-	-	-	690	0,5	588	0,5	-	-	-	-	-	-	645	0,5	180
-	-	-	-	-	-	1066	0,8	-	-	145	0,1	-	-	-	-	-	-	
-	-	298	0,2	-	-	645	0,5	475	0,4	28	0,0	-	-	-	-	156	0,1	
-	-	-	-	-	-	1059	0,8	273	0,2	110	0,1	-	-	-	-	-	-	
-	-	-	-	-	-	1986	1,3	2042	1,3	-	-	-	-	-	-	850	0,5	181
-	-	-	-	-	-	1420	0,9	-	-	-	-	-	-	-	-	-	-	
-	-	412	0,3	-	-	928	0,6	1530	1,0	92	0,1	-	-	-	-	334	0,2	
-	-	-	-	-	-	1439	0,9	467	0,3	124	0,1	-	-	-	-	-	-	
-	-	-	-	-	-	844	0,6	1240	0,9	-	-	-	-	-	-	640	0,5	182
-	-	-	-	-	-	1376	1,0	-	-	-	-	-	-	-	-	-	-	
-	-	347	0,2	-	-	807	0,6	895	0,6	29	0,0	-	-	-	-	190	0,1	
-	-	-	-	-	-	1349	0,9	395	0,3	60	0,0	-	-	-	-	-	-	
-	-	-	-	-	-	682	0,4	1379	0,9	-	-	-	-	-	-	833	0,5	183
-	-	-	-	-	-	1704	1,0	1272	0,8	-	-	-	-	-	-	-	-	
-	-	336	0,2	-	-	645	0,4	1029	0,7	45	0,0	-	-	-	-	325	0,2	
-	-	-	-	-	-	1722	1,1	1233	0,8	61	0,0	-	-	-	-	-	-	
-	-	-	-	-	-	1448	1,1	1839	1,3	-	-	-	-	-	-	492	0,4	184
-	-	-	-	-	-	1930	1,4	-	-	-	-	-	-	-	-	-	-	
-	-	366	0,3	-	-	1269	0,9	1233	0,9	49	0,0	-	-	-	-	466	0,3	
-	-	-	-	-	-	1923	1,4	588	0,4	61	0,0	-	-	-	-	-	-	
-	-	-	-	-	-	414	0,2	4287	2,5	-	-	-	-	-	-	4046	2,3	185
-	-	-	-	-	-	-	-	4028	2,3	-	-	-	-	-	-	-	-	
-	-	408	0,2	-	-	407	0,2	2775	1,6	28	0,0	-	-	-	-	482	0,3	
-	-	-	-	-	-	729	0,4	2748	1,6	49	0,0	-	-	-	-	-	-	
-	-	-	-	-	-	767	0,5	2006	1,4	-	-	-	-	-	-	989	0,6	186
-	-	-	-	-	-	1102	0,7	1225	0,8	-	-	-	-	-	-	-	-	
-	-	370	0,2	-	-	690	0,5	1398	0,9	38	0,0	-	-	-	-	375	0,2	
-	-	-	-	-	-	1127	0,7	1036	0,7	60	0,0	-	-	-	-	-	-	
-	-	-	-	-	-	522	0,4	1695	1,1	-	-	-	-	-	-	644	0,4	187
-	-	-	-	-	-	-	-	-	-	-	-	-	-	-	-	-	-	
-	-	412	0,3	-	-	510	0,3	1356	0,9	36	0,0	-	-	-	-	317	0,2	
-	-	-	-	-	-	750	0,5	887	0,6	85	0,1	-	-	-	-	-	-	
-	-	-	-	-	-	452	0,3	1093	0,8	-	-	-	-	-	-	904	0,6	188
-	-	-	-	-	-	850	0,6	802	0,6	-	-	-	-	-	-	-	-	
-	-	306	0,2	-	-	515	0,4	1081	0,8	40	0,0	-	-	-	-	206	0,1	
-	-	-	-	-	-	946	0,7	669	0,5	59	0,0	-	-	-	-	-	-	
-	-	-	-	-	-	4375	3,1	3494	2,5	-	-	-	-	-	-	565	0,4	189
-	-	-	-	-	-	3341	2,3	-	-	-	-	-	-	-	-	-	-	
-	-	640	0,4	-	-	3214	2,3	2452	1,8	47	0,0	-	-	-	-	363	0,2	
-	-	-	-	-	-	2835	2,0	707	0,5	72	0,0	-	-	-	-	-	-	
-	-	-	-	-	-	2873	2,7	1077	1,0	-	-	-	-	-	-	362	0,3	190
-	-	-	-	-	-	2893	2,5	-	-	115	0,1	-	-	-	-	-	-	
-	-	338	0,3	-	-	1998	1,8	927	0,9	42	0,0	-	-	-	-	209	0,2	
-	-	-	-	-	-	2403	2,1	390	0,3	82	0,1	-	-	-	-	-	-	
-	-	-	-	-	-	760	0,6	1231	0,9	-	-	-	-	-	-	912	0,7	191
-	-	-	-	-	-	-	-	-	-	-	-	-	-	-	-	-	-	
-	-	417	0,3	-	-	678	0,5	914	0,7	45	0,0	-	-	-	-	267	0,2	
-	-	-	-	-	-	1067	0,8	445	0,3	58	0,0	-	-	-	-	-	-	

2 Wahlbeteiligung und Stimmabgabe bei den

Wahlkreis		Jahr der Wahl 1)	2)	Wahl- berech- tigte	Mehr- heit der Erst- stim- men	Abgegebene Stimmen								
						insgesamt		ungültig		gültig	C D U		S P D	
						Anzahl	% 3)	Anzahl	%	Anzahl	Anzahl	%	Anzahl	%
Nr.	Name			Anzahl										
Baden-														
192 Waldshut		90	1	138762	CDU	101978	73,5	1895	1,9	100083	56405	56,4	25381	25,4
		87	1	131481	CDU	105939	80,6	1797	1,7	104142	59730	57,4	28667	27,5
		90	2	138762	X	101978	73,5	1609	1,6	100369	52274	52,1	25841	25,7
		87	2	131481	X	105939	80,6	1432	1,4	104507	53611	51,3	26641	25,5
193 Reutlingen		90	1	185014	CDU	145529	78,7	2724	1,9	142805	61215	42,9	33489	23,5
		87	1	176961	CDU	148564	84,0	2660	1,8	145904	74533	51,1	41666	28,6
		90	2	185014	X	145529	78,7	2340	1,6	143189	66814	46,7	38454	26,9
		87	2	176961	X	148564	84,0	1629	1,1	146935	68717	46,8	41114	28,0
194 Tübingen		90	1	164837	CDU	130540	79,2	2200	1,7	128340	54578	42,5	50120	39,1
		87	1	153631	CDU	131249	85,4	2545	1,9	128704	64612	50,2	51127	39,7
		90	2	164837	X	130540	79,2	1544	1,2	128996	53168	41,2	39302	30,5
		87	2	153631	X	131249	85,4	1242	0,9	130007	56667	43,6	35531	27,3
195 Ulm		90	1	200112	CDU	157541	78,7	2692	1,7	154849	79426	51,3	41913	27,1
		87	1	190436	CDU	159858	83,9	2339	1,5	157519	85171	54,1	45823	29,1
		90	2	200112	X	157541	78,7	2123	1,3	155418	75741	48,7	41623	26,8
		87	2	190436	X	159858	83,9	1742	1,1	158116	78103	49,4	43651	27,6
196 Biberach		90	1	207972	CDU	161211	77,5	3511	2,2	157700	97960	62,1	26869	17,0
		87	1	198250	CDU	165171	83,3	3081	1,9	162090	109581	67,6	26919	16,6
		90	2	207972	X	161211	77,5	2675	1,7	158536	92964	58,6	28733	18,1
		87	2	198250	X	165171	83,3	2328	1,4	162843	103241	63,4	27521	16,9
197 Ravensburg - Bodensee		90	1	227536	CDU	176060	77,4	2789	1,6	173271	91671	52,9	40700	23,5
		87	1	216270	CDU	178025	82,3	3152	1,8	174873	100931	57,7	40942	23,4
		90	2	227536	X	176060	77,4	2384	1,4	173676	89271	51,4	39670	22,8
		87	2	216270	X	178025	82,3	2185	1,2	175840	95617	54,4	38863	22,1
198 Zollernalb - Sigmaringen		90	1	187982	CDU	142059	75,6	2452	1,7	139607	83247	59,6	33411	23,9
		87	1	180486	CDU	148043	82,0	2353	1,6	145690	91371	62,7	35629	24,5
		90	2	187982	X	142059	75,6	2362	1,7	139697	77575	55,5	30564	21,9
		87	2	180486	X	148043	82,0	1980	1,3	146063	84771	58,0	32059	21,9
Bay														
199 Altötting		90	1	227436	CSU	171555	75,4	2733	1,6	168822	-	-	39857	23,6
		87	1	217919	CSU	179831	82,5	2450	1,4	177381	-	-	39579	22,3
		90	2	227436	X	171555	75,4	1400	0,8	170155	-	-	36834	21,6
		87	2	217919	X	179831	82,5	1502	0,8	178329	-	-	36971	20,7
200 Freising		90	1	234580	CSU	173538	74,0	3502	2,0	170036	-	-	36500	21,5
		87	1	221795	CSU	181053	81,6	4481	2,5	176572	-	-	38842	22,0
		90	2	234580	X	173538	74,0	1424	0,8	172114	-	-	38050	22,1
		87	2	221795	X	181053	81,6	2405	1,3	178648	-	-	38285	21,4
201 Fürstenfeldbruck		90	1	218805	CSU	170237	77,8	1790	1,1	168447	-	-	42020	24,9
		87	1	208901	CSU	174309	83,4	2332	1,3	171977	-	-	43622	25,4
		90	2	218805	X	170237	77,8	949	0,6	169288	-	-	41171	24,3
		87	2	208901	X	174309	83,4	1071	0,6	173238	-	-	41897	24,2
202 Ingolstadt		90	1	213035	CSU	159685	75,0	1621	1,0	158064	-	-	37495	23,7
		87	1	202121	CSU	165465	81,9	1687	1,0	163778	-	-	43651	26,7
		90	2	213035	X	159685	75,0	1696	1,1	157989	-	-	38757	24,5
		87	2	202121	X	165465	81,9	1743	1,1	163722	-	-	42201	25,8
203 München-Mitte		90	1	133596	SPD	94999	71,1	841	0,9	94158	-	-	35928	38,2
		87	1	131190	CSU	100316	76,5	948	0,9	99368	-	-	36079	36,3
		90	2	133596	X	94999	71,1	428	0,5	94571	-	-	33599	35,5
		87	2	131190	X	100316	76,5	448	0,4	99868	-	-	30045	30,1
204 München-Nord		90	1	182767	CSU	128991	70,6	1053	0,8	127938	-	-	47441	37,1
		87	1	177571	CSU	137954	77,7	1362	1,0	136592	-	-	52341	38,3
		90	2	182767	X	128991	70,6	623	0,5	128368	-	-	44563	34,7
		87	2	177571	X	137954	77,7	732	0,5	137222	-	-	45712	33,3
205 München-Ost		90	1	203034	CSU	147900	72,8	1110	0,8	146790	-	-	47899	32,6
		87	1	196560	CSU	155359	79,0	1664	1,1	153695	-	-	52366	34,1
		90	2	203034	X	147900	72,8	611	0,4	147289	-	-	46733	31,7
		87	2	196560	X	155359	79,0	809	0,5	154550	-	-	46753	30,3
206 München-Süd		90	1	188257	CSU	139377	74,0	1328	1,0	138049	-	-	45770	33,2
		87	1	186028	CSU	149914	80,6	1778	1,2	148136	-	-	52587	35,5
		90	2	188257	X	139377	74,0	612	0,4	138765	-	-	43773	31,5
		87	2	186028	X	149914	80,6	694	0,5	149220	-	-	45418	30,4
207 München-West		90	1	168193	CSU	125752	74,8	1039	0,8	124713	-	-	40563	32,5
		87	1	166980	CSU	134968	80,8	1274	0,9	133694	-	-	45114	33,7
		90	2	168193	X	125752	74,8	581	0,5	125171	-	-	39307	31,4
		87	2	166980	X	134968	80,8	681	0,5	134287	-	-	40325	30,0

1) Wkr. 249-256: 1987=Ergebnisse der Wahl zum Abgeordnetenhaus 1989,
Wkr. 257-328: 1987=Ergebnisse der Volkskammerwahl 1990.

2) 1=Erststimmen, 2=Zweitstimmen, - 3) Wahlbeteiligung.

4) 1990: Einzelbewerber bzw. Wählergruppen; 1987: Übrige Parteien und Einzelbewerber bzw. Wählergruppen.

Bundestagswahlen 1990 und 1987 nach Wahlkreisen

Von den gültigen Stimmen entfielen auf																		Wahl- kreis Nr.
F.D.P.		C S L		GRÜNE		P D S		D S U		B90/Gr		Sonstige		B P		D D D		
Anzahl	%	Anzahl	%	Anzahl	%	Anzahl	%	Anzahl	%	Anzahl	%	Anzahl	%	Anzahl	%	Anzahl	%	
Württemberg																		
7352 5598	7,3 5,4	-	-	6759 9666	6,8 9,3	-	-	-	-	-	-	4186 481	4,2 0,5	-	-	-	-	192
11406 12106	11,4 11,6	-	-	5445 10076	5,4 9,6	151	0,2	-	-	-	-	5252 2073	5,2 2,0	-	-	-	-	
18324 15772	12,8 10,8	-	-	7836 12964	5,5 8,9	-	-	-	-	-	-	21941 969	15,4 0,7	-	-	-	-	193
19410 19842	13,6 13,5	-	-	8274 14507	5,8 9,9	363	0,3	-	-	-	-	9874 2755	6,9 1,9	-	-	-	-	
7791 6964	6,1 5,4	-	-	8386	6,5	-	-	-	-	-	-	7465 6001	5,8 4,7	-	-	-	-	194
15851 15697	12,3 12,1	-	-	11693 19653	9,1 15,1	889	0,7	-	-	-	-	8093 2459	6,3 1,9	-	-	-	-	
13152 8503	8,5 5,4	-	-	10701 14187	6,9 9,0	-	-	-	-	-	-	9657 3835	6,2 2,4	-	-	-	-	195
18567 17686	11,9 11,2	-	-	7998 14599	5,1 9,2	362	0,2	-	-	-	-	11127 4077	7,2 2,6	-	-	-	-	
8417 6867	5,3 4,2	-	-	11358 14367	7,2 8,9	-	-	-	-	-	-	13096 4356	8,3 2,7	-	-	-	-	196
14443 13775	9,1 8,5	-	-	8104 13421	5,1 8,2	214	0,1	-	-	-	-	14078 4885	8,9 3,0	-	-	-	-	
12588 11336	7,3 6,5	-	-	11628 16359	6,7 9,4	-	-	-	-	-	-	16684 5305	9,6 3,0	-	-	-	-	197
20602 19433	11,9 11,1	-	-	10134 16746	5,8 9,5	367	0,2	-	-	-	-	13632 5181	7,8 2,9	-	-	-	-	
7473 7712	5,4 5,3	-	-	6692 9142	4,8 6,3	-	-	-	-	-	-	8784 1836	6,3 1,3	-	-	-	-	198
15054 15644	10,8 10,7	-	-	5906 10444	4,2 7,2	169	0,1	-	-	-	-	10429 3145	7,5 2,2	-	-	-	-	
ern																		
11396 9555	6,8 5,4	95960 110461	56,8 62,3	9495 12648	5,6 7,1	-	-	-	-	-	-	12114 5138	7,2 2,9	3494	2,0	-	-	199
14354 14672	8,4 8,2	95963 109820	56,4 61,6	7867 12359	4,6 6,9	252	0,1	-	-	-	-	14885 4507	8,7 2,5	1667 1687	1,0 0,9	-	-	
10171 8279	6,0 4,7	99484 110521	58,5 62,6	13895 16636	8,2 9,4	-	-	-	-	-	-	9986 2294	5,9 1,3	-	-	-	-	200
14020 14639	8,1 8,2	94927 107395	55,2 60,1	9096 13945	5,3 7,8	276	0,2	-	-	-	-	15745 4384	9,1 2,5	1481 1417	0,9 0,8	-	-	
11713 9827	7,0 5,7	89560 100417	53,2 58,4	9098 16598	5,4 9,7	-	-	-	-	-	-	16056 1513	9,5 0,9	-	-	-	-	201
19456 17597	11,5 10,2	84777 94753	50,1 54,7	8483 15681	5,0 9,1	323	0,2	-	-	-	-	15078 3310	8,9 1,9	1005 797	0,6 0,5	-	-	
5737 4767	3,6 2,9	98877 105723	62,6 64,6	6560 7987	4,2 4,9	-	-	-	-	-	-	9395 1650	5,9 1,0	-	-	-	-	202
9280 9698	5,9 5,9	92555 100582	58,6 61,4	5405 8664	3,4 5,3	207	0,1	-	-	-	-	11785 2577	7,5 1,6	716 467	0,5 0,3	-	-	
8702 6350	9,2 6,4	31611 39962	33,6 40,2	10592 15759	11,2 15,9	-	-	-	-	-	-	7325 1218	7,8 1,2	-	-	-	-	203
11745 11125	12,4 11,1	30954 37439	32,7 37,5	10866 19395	11,5 19,4	949	1,0	-	-	-	-	6458 1864	6,8 1,9	374 380	0,4 0,4	-	-	
9775 7534	7,6 5,5	49800 60496	38,9 44,3	10116 14502	7,9 10,6	-	-	-	-	-	-	10806 1719	8,4 1,3	-	-	-	-	204
15094 14348	11,8 10,5	47834 56569	37,3 41,2	9154 17840	7,1 13,0	621	0,5	-	-	-	-	11102 2753	8,6 2,0	549 496	0,4 0,4	-	-	
13635 12583	9,3 8,2	58115 71014	39,6 46,2	12757 16528	8,7 10,8	-	-	-	-	-	-	14384 1204	9,8 0,8	1310	0,9	-	-	205
19201 18276	13,0 11,8	57965 66966	39,4 43,3	10327 19496	7,0 12,6	737	0,5	-	-	-	-	12326 3059	8,4 2,0	914 687	0,6 0,4	-	-	
16266 14184	11,8 9,6	53220 65320	38,6 44,1	11045 14764	8,0 10,0	-	-	-	-	-	-	11748 1281	8,5 0,9	-	-	-	-	206
18927 18988	13,6 12,7	55049 63966	39,7 42,9	9305 17862	6,7 12,0	610	0,4	-	-	-	-	11101 2986	8,0 2,0	749 664	0,5 0,4	-	-	
8853 7519	7,1 5,6	55342 64989	44,4 48,6	9097 14187	7,3 10,6	-	-	-	-	-	-	10858 1885	8,7 1,4	-	-	-	-	207
15645 15413	12,5 11,5	50558 59117	40,4 44,0	8738 16730	7,0 12,5	621	0,5	-	-	-	-	10302 2702	8,2 2,0	637 536	0,5 0,4	-	-	

2 Wahlbeteiligung und Stimmabgabe bei den

Von den gültigen

Wahlkreis		Jahr der Wahl 1)	2)	Von den gültigen													
				B S A		L I G A		C M		ÖKO-UNION		DIE GRAUEN		M u n d i g e		R E P	
				Anzahl	%	Anzahl	%	Anzahl	%	Anzahl	%	Anzahl	%	Anzahl	%	Anzahl	%
Nr.	Name																
Baden-																	
192	Waldshut	90 87	1 1	-	-	-	-	-	-	-	-	-	-	-	-	2064	2,1
		90 87	2 2	-	-	237	0,2	162	0,2	-	-	1093	1,1	189	0,2	1935	1,9
193	Reutlingen	90 87	1 1	-	-	-	-	-	-	-	-	-	-	-	-	4406	3,1
		90 87	2 2	-	-	552	0,4	253	0,2	-	-	1384	1,0	193	0,1	5967	4,2
194	Tübingen	90 87	1 1	-	-	-	-	-	-	-	-	-	-	-	-	5057	3,9
		90 87	2 2	-	-	448	0,3	194	0,2	-	-	1025	0,8	173	0,1	4782	3,7
195	Ulm	90 87	1 1	-	-	-	-	-	-	-	-	-	-	-	-	6158	4,0
		90 87	2 2	-	-	427	0,3	241	0,2	-	-	1347	0,9	187	0,1	6009	3,9
196	Biberach	90 87	1 1	-	-	-	-	-	-	-	-	-	-	-	-	5450	3,5
		90 87	2 2	-	-	1148	0,7	349	0,2	-	-	1506	0,9	220	0,1	5536	3,5
197	Ravensburg - Bodensee	90 87	1 1	-	-	-	-	-	-	-	-	2668	1,5	-	-	5364	3,1
		90 87	2 2	-	-	958	0,6	299	0,2	-	-	2205	1,3	279	0,2	5421	3,1
198	Zollernalb - Sigmaringen	90 87	1 1	-	-	-	-	-	-	-	-	-	-	-	-	5778	4,1
		90 87	2 2	-	-	486	0,3	225	0,2	-	-	1240	0,9	205	0,1	5919	4,2
Bay																	
199	Altötting	90 87	1 1	-	-	-	-	-	-	-	-	-	-	-	-	8466	5,0
		90 87	2 2	-	-	364	0,2	152	0,1	-	-	1369	0,8	181	0,1	8848	5,2
200	Freising	90 87	1 1	-	-	-	-	-	-	-	-	2919	1,7	-	-	-	-
		90 87	2 2	-	-	309	0,2	148	0,1	-	-	1368	0,8	153	0,1	8888	5,2
201	Fürstenfeldbruck	90 87	1 1	-	-	-	-	-	-	-	-	2088	1,2	-	-	9085	5,4
		90 87	2 2	-	-	256	0,2	122	0,1	-	-	1600	0,9	199	0,1	9108	5,4
202	Ingolstadt	90 87	1 1	-	-	-	-	-	-	-	-	-	-	-	-	6960	4,4
		90 87	2 2	-	-	257	0,2	122	0,1	-	-	911	0,6	116	0,1	8018	5,1
203	München-Mitte	90 87	1 1	-	-	-	-	-	-	-	-	1843	2,0	-	-	3989	4,2
		90 87	2 2	-	-	111	0,1	87	0,1	-	-	1102	1,2	123	0,1	3791	4,0
204	München-Nord	90 87	1 1	-	-	-	-	-	-	-	-	2102	1,6	-	-	6834	5,3
		90 87	2 2	-	-	104	0,1	40	0,0	-	-	1594	1,2	148	0,1	7327	5,7
205	München-Ost	90 87	1 1	-	-	-	-	-	-	-	-	2259	1,5	-	-	9040	6,2
		90 87	2 2	-	-	149	0,1	87	0,1	-	-	1830	1,2	159	0,1	7910	5,4
206	München-Süd	90 87	1 1	-	-	-	-	-	-	-	-	2782	2,0	-	-	6908	5,0
		90 87	2 2	-	-	115	0,1	55	0,0	-	-	1906	1,4	167	0,1	6955	5,0
207	München-West	90 87	1 1	-	-	494	0,4	-	-	-	-	2146	1,7	-	-	6192	5,0
		90 87	2 2	-	-	216	0,2	80	0,1	-	-	1615	1,3	152	0,1	6293	5,0

1) Wkr. 249-256: 1987=Ergebnisse der Wahl zum Abgeordnetenhaus 1989,

Wkr. 257-328: 1987=Ergebnisse der Volkskammerwahl 1990.

2) 1=Erststimmen, 2=Zweitstimmen. - 3) Wahlbeteiligung.

4) 1990: Einzelbewerber bzw. Wählergruppen; 1987: Übrige Parteien und Einzelbewerber bzw. Wählergruppen.

Bundestagswahlen 1990 und 1987 nach Wahlkreisen

Stimmen entfielen auf

E F P		FRAUEN		K P D		N P D		Ö D P		Patrioten		S p A D		V A A		Übrige 4)		Wahl- kreis Nr.
Anzahl	%	Anzahl	%	Anzahl	%	Anzahl	%	Anzahl	%	Anzahl	%	Anzahl	%	Anzahl	%	Anzahl	%	
Württemberg																		
-	-	-	-	-	-	-	-	2122	2,1	-	-	-	-	-	-	481	0,5	192
-	-	354	0,3	-	-	330 641	0,3 0,6	1465 507	1,5 0,5	30 71	0,0 0,1	-	-	-	-	311	0,3	193
-	-	-	-	-	-	-	-	1018	0,7	-	-	-	-	-	-	969	0,7	
-	-	415	0,3	-	-	627 1165	0,4 0,8	1014 503	0,7 0,3	77 69	0,1 0,0	-	-	-	-	410	0,3	
-	-	-	-	-	-	510 1112	0,4 0,9	1298	1,0	-	-	-	-	-	-	4889	3,8	194
-	-	293	0,2	-	-	540 1079	0,4 0,8	1073 503	0,8 0,4	31 57	0,0 0,0	-	-	-	-	354	0,3	195
-	-	-	-	-	-	820 1952	0,5 1,2	2679	1,7	-	-	-	-	-	-	1883	1,2	
-	-	464	0,3	-	-	897 1876	0,6 1,2	2151 850	1,4 0,5	55 73	0,0 0,0	-	-	-	-	627	0,4	
-	-	-	-	-	-	1366 1776	0,9 1,1	5739	3,6	-	-	-	-	-	-	2580	1,6	196
-	-	478	0,3	-	-	1046 1503	0,7 0,9	4437 1080	2,8 0,7	56 67	0,0 0,0	-	-	-	-	1537	0,9	197
-	-	-	-	-	-	722 1337	0,4 0,8	5932 3130	3,4 1,8	-	-	-	-	-	-	838	0,5	
-	-	576	0,3	-	-	688 1262	0,4 0,7	4024 2163	2,3 1,2	37 87	0,0 0,0	-	-	-	-	814	0,5	
-	-	-	-	-	-	1065 1379	0,8 0,9	1941	1,4	-	-	-	-	-	-	457	0,3	198
-	-	416	0,3	-	-	1076 1450	0,8 1,0	1423 534	1,0 0,4	60 65	0,0 0,0	-	-	-	-	475	0,3	ern
-	-	-	-	-	-	344 856	0,2 0,5	3304	2,0	-	-	-	-	-	-	788	0,4	
-	-	421	0,2	-	-	291 796	0,2 0,4	2171 1208	1,3 0,7	23 80	0,0 0,0	-	-	-	-	134	0,1	200
-	-	-	-	-	-	1874 1109	1,1 0,6	5193	3,1	-	0,2	-	-	-	-	839	0,5	
-	-	442	0,2	-	-	435 886	0,3 0,5	3078 1114	1,8 0,6	38 150	0,0 0,1	-	-	-	-	222	0,1	
-	-	-	-	-	-	280	0,2	4200	2,5	-	-	-	-	-	-	1075	0,6	201
-	-	350	0,2	-	-	263 745	0,2 0,4	2699 933	1,6 0,5	25 131	0,0 0,1	-	-	-	-	155	0,1	202
-	-	-	-	-	-	330 861	0,2 0,5	2105	1,3	-	-	-	-	-	-	561	0,3	
-	-	290	0,2	-	-	214 754	0,1 0,5	1518 661	1,0 0,4	29 138	0,0 0,1	-	-	-	-	151	0,1	
-	-	-	-	-	-	183	0,2	1310	1,4	-	-	-	-	-	-	1021	1,0	203
-	-	260	0,3	-	-	127 463	0,1 0,5	851 486	0,9 0,5	15 70	0,0 0,1	-	-	-	-	82	0,1	204
-	-	-	-	-	-	292 906	0,2 0,7	1578	1,2	-	-	-	-	-	-	601	0,4	
-	-	349	0,3	-	-	278 881	0,2 0,6	1193 666	0,9 0,5	17 114	0,0 0,1	-	-	-	-	99	0,1	
-	-	-	-	-	-	264	0,2	1511	1,0	-	-	-	-	-	-	778	0,5	205
-	-	374	0,2	-	-	282 807	0,2 0,5	1142 773	0,8 0,5	12 121	0,0 0,1	-	-	-	-	138	0,1	206
-	-	-	-	-	-	381	0,3	1511	1,1	71 498	0,1 0,3	-	-	95	0,1	783	0,5	
-	-	386	0,3	-	-	294 825	0,2 0,6	999 699	0,7 0,5	28 125	0,0 0,1	-	-	-	-	120	0,1	
-	-	-	-	-	-	256 906	0,2 0,7	1770	1,4	-	-	-	-	-	-	762	0,6	207
-	-	297	0,2	-	-	184 765	0,1 0,6	1255 726	1,0 0,5	22 109	0,0 0,1	-	-	-	-	117	0,1	

Wahlkreis		Jahr der Wahl 1)	2)	Wahl- berech- tigte	Mehr- heit der Erst- stim- men	Abgegebene Stimmen									
						insgesamt		ungültig		gültig		C D U		S P D	
						Anzahl	% 3)	Anzahl	%	Anzahl		Anzahl	%	Anzahl	%
Nr.	Name			Anzahl											
Bay															
208 München-Land		90	1	197972	CSU	159552	80,6	1293	0,8	158259	-	-	52870	33,4	
		87	1	189225	CSU	161218	85,2	1482	0,9	159736	-	-	44582	27,9	
		90	2	197972	X	159552	80,6	779	0,5	158773	-	-	43264	27,2	
		87	2	189225	X	161218	85,2	831	0,5	160387	-	-	40352	25,2	
209 Rosenheim		90	1	193337	CSU	142919	73,9	2076	1,5	140843	-	-	28479	20,2	
		87	1	182444	CSU	147560	80,9	2316	1,6	145244	-	-	35754	24,6	
		90	2	193337	X	142919	73,9	1092	0,8	141827	-	-	28731	20,3	
		87	2	182444	X	147560	80,9	1084	0,7	146476	-	-	30650	20,9	
210 Starnberg		90	1	232494	CSU	179509	77,2	1728	1,0	177781	-	-	37074	20,9	
		87	1	223674	CSU	187404	83,8	2026	1,1	185378	-	-	40067	21,6	
		90	2	232494	X	179509	77,2	1174	0,7	178335	-	-	37026	20,8	
		87	2	223674	X	187404	83,8	1065	0,6	186339	-	-	37392	20,1	
211 Traunstein		90	1	188599	CSU	141797	75,2	1824	1,3	139973	-	-	27945	20,0	
		87	1	183408	CSU	149452	81,5	2443	1,6	147009	-	-	31201	21,2	
		90	2	188599	X	141797	75,2	1242	0,9	140555	-	-	29453	21,0	
		87	2	183408	X	149452	81,5	1271	0,9	148181	-	-	30218	20,4	
212 Weilheim		90	1	216832	CSU	161630	74,5	1937	1,2	159693	-	-	30496	19,1	
		87	1	208695	CSU	170913	81,9	2491	1,5	168422	-	-	32774	19,5	
		90	2	216832	X	161630	74,5	1108	0,7	160522	-	-	32242	20,1	
		87	2	208695	X	170913	81,9	1219	0,7	169694	-	-	34050	20,1	
213 Deggendorf		90	1	141742	CSU	92846	65,5	1293	1,4	91553	-	-	22965	25,1	
		87	1	136262	CSU	103280	75,8	1449	1,4	101831	-	-	20285	19,9	
		90	2	141742	X	92846	65,5	875	0,9	91971	-	-	21520	23,4	
		87	2	136262	X	103280	75,8	1967	1,9	101313	-	-	23397	23,1	
214 Landshut		90	1	210422	CSU	152382	72,4	2533	1,7	149849	-	-	34016	22,7	
		87	1	201223	CSU	159683	79,4	3366	2,1	156317	-	-	37674	24,1	
		90	2	210422	X	152382	72,4	1690	1,1	150692	-	-	35918	23,8	
		87	2	201223	X	159683	79,4	1667	1,0	158016	-	-	37841	23,9	
215 Passau		90	1	169121	CSU	115622	68,4	1488	1,3	114134	-	-	27126	23,8	
		87	1	161845	CSU	125661	77,6	1674	1,3	123987	-	-	32186	26,0	
		90	2	169121	X	115622	68,4	1212	1,0	114410	-	-	28861	25,2	
		87	2	161845	X	125661	77,6	1372	1,1	124289	-	-	32179	25,9	
216 Rottal-Inn		90	1	144094	CSU	99030	68,7	1632	1,6	97398	-	-	21911	22,5	
		87	1	139934	CSU	108414	77,5	1984	1,8	106430	-	-	24879	23,4	
		90	2	144094	X	99030	68,7	1202	1,2	97828	-	-	21263	21,7	
		87	2	139934	X	108414	77,5	1335	1,2	107079	-	-	22686	21,2	
217 Straubing		90	1	159233	CSU	109062	68,5	1468	1,3	107594	-	-	24125	22,4	
		87	1	154597	CSU	118887	76,9	1708	1,4	117179	-	-	26434	22,6	
		90	2	159233	X	109062	68,5	1221	1,1	107841	-	-	24432	22,7	
		87	2	154597	X	118887	76,9	1292	1,1	117595	-	-	27371	23,3	
218 Amberg		90	1	193730	CSU	145813	75,3	2458	1,7	143355	-	-	35109	24,5	
		87	1	186373	CSU	156262	83,8	2281	1,5	153981	-	-	38303	24,9	
		90	2	193730	X	145813	75,3	1569	1,1	144244	-	-	36815	25,5	
		87	2	186373	X	156262	83,8	1511	1,0	154751	-	-	40248	26,0	
219 Regensburg		90	1	212518	CSU	155257	73,1	1781	1,1	153476	-	-	41139	26,8	
		87	1	203879	CSU	164111	80,5	2237	1,4	161874	-	-	45251	28,0	
		90	2	212518	X	155257	73,1	1408	0,9	153849	-	-	41284	26,8	
		87	2	203879	X	164111	80,5	1490	0,9	162621	-	-	44332	27,3	
220 Schwandorf		90	1	202690	CSU	144148	71,1	2543	1,8	141605	-	-	40516	28,6	
		87	1	196572	CSU	159227	81,0	2626	1,6	156601	-	-	54087	34,5	
		90	2	202690	X	144148	71,1	1849	1,3	142299	-	-	39236	27,6	
		87	2	196572	X	159227	81,0	2014	1,3	157213	-	-	51470	32,7	
221 Weiden		90	1	169843	CSU	130136	76,6	1779	1,4	128357	-	-	43853	34,2	
		87	1	166195	CSU	141358	85,1	2242	1,6	139116	-	-	47015	33,8	
		90	2	169843	X	130136	76,6	1609	1,2	128527	-	-	38309	29,8	
		87	2	166195	X	141358	85,1	1548	1,1	139810	-	-	44121	31,6	
222 Bamberg		90	1	206500	CSU	155926	75,5	1901	1,2	154025	-	-	36071	23,4	
		87	1	198282	CSU	165487	83,5	1911	1,2	163576	-	-	40644	24,8	
		90	2	206500	X	155926	75,5	1249	0,8	154677	-	-	33903	21,9	
		87	2	198282	X	165487	83,5	1222	0,7	164265	-	-	38090	23,2	
223 Bayreuth		90	1	136763	CSU	102186	74,7	1141	1,1	101045	-	-	30801	30,5	
		87	1	132894	CSU	108698	81,8	1435	1,3	107263	-	-	35688	33,3	
		90	2	136763	X	102186	74,7	845	0,8	101341	-	-	31085	30,7	
		87	2	132894	X	108698	81,8	939	0,9	107759	-	-	35503	32,9	

1) Wkr. 249-256: 1987=Ergebnisse der Wahl zum Abgeordnetenhaus 1989,

Wkr. 257-328: 1987=Ergebnisse der Volkskammerwahl 1990.

2) 1=Erststimmen, 2=Zweitstimmen, - 3) Wahlbeteiligung.

4) 1990: Einzelbewerber bzw. Wählergruppen; 1987: Übrige Parteien und Einzelbewerber bzw. Wählergruppen.

Von den gültigen Stimmen entfielen auf																		Wahl- kreis Nr.
F.D.P.		C S U		GRÜNE		P D S		D S U		B90/Gr		Sonstige		B P		D D D		
Anzahl	%	Anzahl	%	Anzahl	%	Anzahl	%	Anzahl	%	Anzahl	%	Anzahl	%	Anzahl	%	Anzahl	%	
ern																		
15546 14644	9,8 9,2	75068 81690	47,4 51,1	6790 15485	4,3 9,7	-	-	-	-	-	-	7985 3335	5,0 2,1	-	-	-	-	208
24784 23671	15,6 14,8	70509 75682	44,4 47,2	9253 17112	5,8 10,7	382 -	0,2	-	-	-	-	10581 3570	6,7 2,2	893 630	0,6 0,4	-	-	209
8182 7738	5,8 5,3	79497 89155	56,4 61,4	7846 9577	5,6 6,6	-	-	-	-	-	-	16839 3020	12,0 2,1	-	-	-	-	
11958 12226	8,4 8,3	76841 88330	54,2 60,3	6502 10664	4,6 7,3	199 -	0,1	-	-	-	-	17596 4606	12,4 3,1	1649 1536	1,2 1,0	-	-	210
16420 13972	9,2 7,5	100354 113598	56,4 61,3	10850 15625	6,1 8,4	-	-	-	-	-	-	13083 2116	7,4 1,1	3261 -	1,8	-	-	
23194 23334	13,0 12,5	94440 105447	53,0 56,6	9223 15999	5,2 8,6	303 -	0,2	-	-	-	-	14149 4167	7,9 2,2	2047 957	1,1 0,5	-	-	211
6415 8108	4,6 5,5	80371 93046	57,4 63,3	12342 14167	8,8 9,6	-	-	-	-	-	-	12900 487	9,2 0,3	-	-	-	-	
10968 11706	7,8 7,9	78227 90503	55,7 61,1	7182 11398	5,1 7,7	147 -	0,1	-	-	-	-	14578 4356	10,4 2,9	1686 1435	1,2 1,0	-	-	212
8965 7316	5,6 4,3	98708 112945	61,8 67,1	7929 11211	5,0 6,7	-	-	-	-	-	-	13595 4176	8,5 2,5	2700 -	1,7	-	-	
13831 14127	8,6 8,3	93001 106281	57,9 62,6	6966 11437	4,3 6,7	214 -	0,1	-	-	-	-	14268 3799	8,9 2,2	1859 779	1,2 0,5	-	-	213
2434 1510	2,7 1,5	56424 58239	61,6 57,2	2891 3597	3,2 3,5	-	-	-	-	-	-	6839 18200	7,5 17,9	-	-	-	-	
4510 4737	4,9 4,7	54980 65575	59,8 64,7	2526 5189	2,7 5,1	69 -	0,1	-	-	-	-	8366 2415	9,1 2,4	586 594	0,6 0,6	-	-	214
11053 13735	7,4 8,8	83263 89777	55,6 57,4	7633 10234	5,1 6,5	-	-	-	-	-	-	13884 4897	9,3 3,1	-	-	-	-	
10477 12130	7,0 7,7	82780 93885	54,9 59,4	6085 9876	4,0 6,3	213 -	0,1	-	-	-	-	15219 4284	10,1 2,7	987 769	0,7 0,5	-	-	215
7336 5854	6,4 4,7	64740 77188	56,7 62,3	4017 7667	3,5 6,2	-	-	-	-	-	-	10915 1092	9,6 0,9	-	-	-	-	
7372 7470	6,4 6,0	64153 74873	56,1 60,2	3826 7378	3,3 5,9	105 -	0,1	-	-	-	-	10093 2389	8,8 1,9	584 466	0,5 0,4	-	-	216
4153 4018	4,3 3,8	58710 69824	60,3 65,6	4010 6249	4,1 5,9	-	-	-	-	-	-	8614 1460	8,8 1,4	-	-	-	-	
5069 6598	5,2 6,2	58866 69312	60,2 64,7	3323 5811	3,4 5,4	88 -	0,1	-	-	-	-	9219 2672	9,4 2,5	764 662	0,8 0,6	-	-	217
2936 3217	2,7 2,7	68462 79725	63,6 68,0	2868 5604	2,7 4,8	-	-	-	-	-	-	9203 2199	8,6 1,9	-	-	-	-	
5665 6528	5,3 5,6	63944 75691	59,3 64,4	2552 5280	2,4 4,5	106 -	0,1	-	-	-	-	11142 2725	10,3 2,3	678 447	0,6 0,4	-	-	218
7238 4856	5,0 3,2	83737 96553	58,4 62,7	6794 11861	4,7 7,7	-	-	-	-	-	-	10477 2408	7,3 1,6	-	-	-	-	
8822 9379	6,1 6,1	83096 92202	57,6 59,6	4529 9634	3,1 6,2	184 -	0,1	-	-	-	-	10798 3288	7,5 2,1	613 618	0,4 0,4	-	-	219
7657 5876	5,0 3,6	84444 92728	55,0 57,3	7034 12411	4,6 7,7	-	-	-	-	-	-	13202 5608	8,6 3,5	1590 1514	1,0 0,9	-	-	
10360 10553	6,7 6,5	82537 90700	53,6 55,8	5725 12824	3,7 7,9	430 -	0,3	-	-	-	-	13513 4212	8,8 2,6	1099 1068	0,7 0,7	-	-	220
4300 4924	3,0 3,1	83540 87571	59,0 55,9	- 7569	- 4,8	-	-	-	-	-	-	13249 2450	9,4 1,6	-	-	-	-	
5911 7652	4,2 4,9	79735 85134	56,0 54,2	3867 8793	2,7 5,6	152 -	0,1	-	-	-	-	13398 4164	9,4 2,6	722 712	0,5 0,5	-	-	221
3965 4623	3,1 3,3	71542 80346	55,7 57,8	3109 5249	2,4 3,8	-	-	-	-	-	-	5888 1883	4,6 1,4	-	-	-	-	
6279 6579	4,9 4,7	72527 80396	56,4 57,5	3350 6202	2,6 4,4	146 -	0,1	-	-	-	-	7916 2512	6,2 1,8	456 321	0,4 0,2	-	-	222
7011 5751	4,6 3,5	91418 104722	59,4 64,0	8570 10368	5,6 6,3	-	-	-	-	-	-	10955 2091	7,1 1,3	-	-	-	-	
11663 11056	7,5 6,7	90242 101630	58,3 61,9	6459 10302	4,2 6,3	288 -	0,2	-	-	-	-	12122 3187	7,8 1,9	450 506	0,3 0,3	-	-	223
4587 2787	4,5 2,6	55483 61421	54,9 57,3	4612 5915	4,6 5,5	-	-	-	-	-	-	5562 1452	5,5 1,4	-	-	-	-	
8038 7394	7,9 6,9	51180 56885	50,5 52,8	3887 6286	3,8 5,8	190 -	0,2	-	-	-	-	6961 1691	6,9 1,6	241 220	0,2 0,2	-	-	

2 Wahlbeteiligung und Stimmabgabe bei den

Von den gültigen

Wahlkreis		Jahr der Wahl 1)	2)	Von den gültigen													
				B S A		L I G A		C M		ÖKO-UNION		DIE GRAUEN		Mundige		R E P	
Nr.	Name			Anzahl	%	Anzahl	%	Anzahl	%	Anzahl	%	Anzahl	%	Anzahl	%	Anzahl	%
Bay																	
208	München-Land	90	1	-	-	-	-	-	-	-	-	-	-	-	-	5591	3,5
		87	1	-	-	-	-	-	-	-	-	-	-	-	-	-	-
		90	2	-	-	151	0,1	85	0,1	-	-	1479	0,9	-	-	5832	3,7
		87	2	-	-	-	-	-	-	-	-	-	-	177	0,1	-	-
209	Rosenheim	90	1	-	-	-	-	-	-	-	-	1801	1,3	-	-	10986	7,8
		87	1	-	-	-	-	-	-	-	-	-	-	-	-	-	-
		90	2	-	-	441	0,3	122	0,1	-	-	1298	0,9	-	-	11301	8,0
		87	2	-	-	-	-	-	-	-	-	-	-	171	0,1	-	-
210	Starnberg	90	1	-	-	-	-	-	-	-	-	-	-	-	-	7088	4,0
		87	1	-	-	-	-	-	-	-	-	-	-	-	-	-	-
		90	2	-	-	312	0,2	169	0,1	-	-	1597	0,9	-	-	7864	4,4
		87	2	-	-	-	-	-	-	-	-	-	-	192	0,1	-	-
211	Traunstein	90	1	-	-	843	0,6	-	-	-	-	1268	0,9	-	-	8336	6,0
		87	1	-	-	-	-	-	-	-	-	-	-	-	-	-	-
		90	2	-	-	623	0,4	111	0,1	-	-	1103	0,8	-	-	8957	6,4
		87	2	-	-	-	-	-	-	-	-	-	-	193	0,1	-	-
212	Weilheim	90	1	-	-	-	-	-	-	-	-	-	-	-	-	6817	4,3
		87	1	-	-	-	-	-	-	-	-	-	-	-	-	-	-
		90	2	-	-	307	0,2	126	0,1	-	-	1489	0,9	-	-	7601	4,7
		87	2	-	-	-	-	-	-	-	-	-	-	152	0,1	-	-
213	Deggendorf	90	1	-	-	-	-	-	-	-	-	-	-	-	-	4636	5,1
		87	1	-	-	-	-	-	-	-	-	-	-	-	-	-	-
		90	2	-	-	99	0,1	101	0,1	-	-	590	0,6	-	-	5664	6,2
		87	2	-	-	-	-	-	-	-	-	-	-	164	0,2	-	-
214	Landshut	90	1	-	-	-	-	-	-	-	-	1428	1,0	-	-	8571	5,7
		87	1	-	-	-	-	-	-	-	-	-	-	-	-	-	-
		90	2	-	-	213	0,1	147	0,1	-	-	1193	0,8	-	-	9642	6,4
		87	2	-	-	-	-	-	-	-	-	-	-	153	0,1	-	-
215	Passau	90	1	-	-	-	-	-	-	-	-	-	-	-	-	5805	5,1
		87	1	-	-	-	-	-	-	-	-	-	-	-	-	-	-
		90	2	-	-	186	0,2	142	0,1	-	-	939	0,8	-	-	6560	5,7
		87	2	-	-	-	-	-	-	-	-	-	-	104	0,1	-	-
216	Rottal-Inn	90	1	-	-	-	-	-	-	-	-	-	-	-	-	5544	5,7
		87	1	-	-	-	-	-	-	-	-	-	-	-	-	-	-
		90	2	-	-	125	0,1	161	0,2	-	-	648	0,7	-	-	5741	5,9
		87	2	-	-	-	-	-	-	-	-	-	-	118	0,1	-	-
217	Straubing	90	1	-	-	-	-	-	-	-	-	-	-	-	-	6178	5,7
		87	1	-	-	-	-	-	-	-	-	-	-	-	-	-	-
		90	2	-	-	118	0,1	83	0,1	-	-	725	0,7	-	-	7181	6,7
		87	2	-	-	-	-	-	-	-	-	-	-	111	0,1	-	-
218	Amberg	90	1	-	-	-	-	-	-	-	-	1408	1,0	-	-	6242	4,4
		87	1	-	-	-	-	-	-	-	-	-	-	-	-	-	-
		90	2	-	-	244	0,2	178	0,1	-	-	1108	0,8	-	-	6886	4,8
		87	2	-	-	-	-	-	-	-	-	-	-	133	0,1	-	-
219	Regensburg	90	1	-	-	-	-	-	-	-	-	1732	1,1	-	-	6909	4,5
		87	1	-	-	-	-	-	-	-	-	-	-	-	-	-	-
		90	2	-	-	177	0,1	119	0,1	-	-	1432	0,9	-	-	8305	5,4
		87	2	-	-	-	-	-	-	-	-	-	-	115	0,1	-	-
220	Schwandorf	90	1	-	-	-	-	-	-	-	-	-	-	-	-	9198	6,5
		87	1	-	-	-	-	-	-	-	-	-	-	-	-	-	-
		90	2	-	-	193	0,1	172	0,1	-	-	1010	0,7	-	-	9219	6,5
		87	2	-	-	-	-	-	-	-	-	-	-	133	0,1	-	-
221	Weiden	90	1	-	-	-	-	-	-	-	-	-	-	-	-	4118	3,2
		87	1	-	-	-	-	-	-	-	-	-	-	-	-	-	-
		90	2	-	-	152	0,1	144	0,1	-	-	691	0,5	-	-	4873	3,8
		87	2	-	-	-	-	-	-	-	-	-	-	86	0,1	-	-
222	Bamberg	90	1	-	-	-	-	-	-	-	-	-	-	-	-	7625	5,0
		87	1	-	-	-	-	-	-	-	-	-	-	-	-	-	-
		90	2	-	-	289	0,2	168	0,1	-	-	1076	0,7	-	-	8102	5,2
		87	2	-	-	-	-	-	-	-	-	-	-	151	0,1	-	-
223	Bayreuth	90	1	-	-	-	-	-	-	-	-	-	-	-	-	4370	4,3
		87	1	-	-	-	-	-	-	-	-	-	-	-	-	-	-
		90	2	-	-	109	0,1	108	0,1	-	-	629	0,6	-	-	4918	4,9
		87	2	-	-	-	-	-	-	-	-	-	-	63	0,1	-	-

1) Wkr. 249-256: 1987=Ergebnisse der Wahl zum Abgeordnetenhaus 1989,
Wkr. 257-328: 1987=Ergebnisse der Volkskammerwahl 1990.

2) 1=Erststimmen, 2=Zweitstimmen, - 3) Wahlbeteiligung.

4) 1990: Einzelbewerber bzw. Wählergruppen; 1987: Übrige Parteien und Einzelbewerber bzw. Wählergruppen.

Von den gültigen Stimmen entfielen auf																		Wahl- kreis Nr.
F.D.P.		C S U		GRÜNE		P D S		D S U		B90/Gr		Sonstige		B P		D D D		
Anzahl	%	Anzahl	%	Anzahl	%	Anzahl	%	Anzahl	%	Anzahl	%	Anzahl	%	Anzahl	%	Anzahl	%	
ern																		
4495 3471	3,6 2,6	68406 63257	54,3 47,2	4716 4635	3,7 3,5	185 -	0,1 -	- -	- -	- -	- -	4297 1046	3,4 0,8	- -	- -	- -	- -	224
7742 7681	6,1 5,7	63721 66911	50,5 49,9	3812 6257	3,0 4,7	196 -	0,2 -	- -	- -	- -	- -	5521 1608	4,4 1,2	205 142	0,2 0,1	- -	- -	
4098 2844	2,8 1,8	77341 82924	52,1 51,5	4230 7300	2,9 4,5	- -	- -	- -	- -	- -	- -	7530 1516	5,1 0,9	- -	- -	- -	- -	225
8538 7997	5,7 5,0	72367 77693	48,7 48,1	3766 8201	2,5 5,1	229 -	0,2 -	- -	- -	- -	- -	9822 2368	6,6 1,5	377 268	0,3 0,2	- -	- -	
3559 3293	3,5 3,0	57349 64114	56,5 59,2	3929 4779	3,9 4,4	- -	- -	- -	- -	- -	- -	5571 1337	5,5 1,2	- -	- -	- -	- -	226
5443 5367	5,3 4,9	57298 64120	56,0 58,5	3159 4830	3,1 4,4	124 -	0,1 -	- -	- -	- -	- -	6663 1781	6,5 1,6	301 263	0,3 0,2	- -	- -	
8516 8091	5,2 4,7	91730 102015	56,1 58,7	7620 12289	4,7 7,1	- -	- -	- -	- -	- -	- -	12899 2642	7,9 1,5	- -	- -	- -	- -	227
13103 14895	8,0 8,5	87130 95519	53,1 54,7	6263 12555	3,8 7,2	213 -	0,1 -	- -	- -	- -	- -	12931 3922	7,9 2,2	373 441	0,2 0,3	- -	- -	
10353 11749	8,3 9,2	58941 62838	47,4 49,2	8399 11515	6,8 9,0	- -	- -	- -	- -	- -	- -	7047 1882	5,7 1,5	- -	- -	- -	- -	228
16435 14856	13,2 11,6	55055 60110	44,2 47,0	7617 13480	6,1 10,5	427 -	0,3 -	- -	- -	- -	- -	7493 2163	6,0 1,7	218 191	0,2 0,1	- -	- -	
12012 8186	7,3 4,7	78617 87444	47,9 50,5	8668 11791	5,3 6,8	- -	- -	- -	- -	- -	- -	9072 2666	5,5 1,5	- -	- -	- -	- -	229
16257 15266	9,9 8,8	74473 82610	45,2 47,6	8102 14495	4,9 8,3	446 -	0,3 -	- -	- -	- -	- -	13327 3782	8,1 2,2	427 364	0,3 0,2	- -	- -	
11975 7120	8,5 4,6	57381 70537	40,9 46,0	8397 13943	6,0 9,1	- -	- -	- -	- -	- -	- -	3273 3079	2,3 2,0	- -	- -	- -	- -	230
15792 14043	11,1 9,1	54885 65251	38,6 42,4	9693 18471	6,8 12,0	934 -	0,7 -	- -	- -	- -	- -	11290 3261	7,9 2,1	242 233	0,2 0,2	- -	- -	
8587 6008	6,1 4,0	61560 71154	43,4 46,8	6876 11160	4,8 7,3	- -	- -	- -	- -	- -	- -	9479 3079	6,7 2,0	- -	- -	- -	- -	231
13183 10838	9,2 7,1	59453 67470	41,7 44,3	5902 12568	4,1 8,2	485 -	0,3 -	- -	- -	- -	- -	11873 3334	8,3 2,2	262 283	0,2 0,2	- -	- -	
10489 9418	6,7 5,8	77745 85946	49,6 52,9	9766 11120	6,2 6,8	- -	- -	- -	- -	- -	- -	8139 1839	5,2 1,1	- -	- -	- -	- -	232
14854 13425	9,4 8,2	74746 82004	47,5 50,4	7195 12771	4,6 7,8	262 -	0,2 -	- -	- -	- -	- -	11766 3133	7,5 1,9	422 343	0,3 0,2	- -	- -	
5745 3467	4,6 2,6	69444 78750	55,3 59,0	8310 9839	6,6 7,4	- -	- -	- -	- -	- -	- -	6694 1659	5,3 1,2	- -	- -	- -	- -	233
9690 8736	7,7 6,5	66524 74885	52,8 55,8	6340 9907	5,0 7,4	193 -	0,2 -	- -	- -	- -	- -	7938 2136	6,3 1,6	227 216	0,2 0,2	- -	- -	
6305 6224	3,9 3,7	105879 116120	65,2 68,4	6591 8841	4,1 5,2	- -	- -	- -	- -	- -	- -	7689 1583	4,7 0,9	- -	- -	- -	- -	234
11499 11544	7,1 6,8	102762 111411	63,1 65,3	5723 8414	3,5 4,9	216 -	0,1 -	- -	- -	- -	- -	8787 2689	5,4 1,6	340 305	0,2 0,2	- -	- -	
6605 5087	4,6 3,4	82039 92947	57,7 61,6	6690 7777	4,7 5,2	- -	- -	- -	- -	- -	- -	3354 2687	2,4 1,8	- -	- -	- -	- -	235
9802 9462	6,8 6,3	80419 88962	56,1 58,8	5643 8969	3,9 5,9	151 -	0,1 -	- -	- -	- -	- -	7746 2691	5,4 1,8	263 234	0,2 0,2	- -	- -	
6954 5530	4,8 3,6	82496 92823	57,3 60,2	6630 8874	4,6 5,8	- -	- -	- -	- -	- -	- -	9142 3026	6,3 2,0	- -	- -	- -	- -	236
10958 10891	7,6 7,0	80493 88836	55,7 57,4	5881 9405	4,1 6,1	245 -	0,2 -	- -	- -	- -	- -	9339 3279	6,5 2,1	279 233	0,2 0,2	- -	- -	
11965 7605	7,5 4,5	78307 92746	49,0 55,4	11999 13321	7,5 8,0	- -	- -	- -	- -	- -	- -	7352 3351	4,6 2,0	- -	- -	- -	- -	237
15254 14183	9,5 8,4	79319 88374	49,3 52,4	9024 14447	5,6 8,6	462 -	0,3 -	- -	- -	- -	- -	8859 2821	5,5 1,7	366 352	0,2 0,2	- -	- -	
7585 4780	5,7 3,5	62816 73421	47,6 53,1	8961 15411	6,8 11,1	- -	- -	- -	- -	- -	- -	11236 522	8,5 0,4	- -	- -	- -	- -	238
10836 9629	8,2 6,9	61488 69953	46,5 50,4	7404 12395	5,6 8,9	352 -	0,3 -	- -	- -	- -	- -	12530 3147	9,5 2,3	526 494	0,4 0,4	- -	- -	
10301 7908	5,9 4,4	103479 115703	59,5 64,5	10560 13414	6,1 7,5	- -	- -	- -	- -	- -	- -	12519 967	7,2 0,5	- -	- -	- -	- -	239
15365 13883	8,8 7,7	97681 111132	56,0 61,5	7820 13148	4,5 7,3	164 -	0,1 -	- -	- -	- -	- -	14843 3545	8,5 2,0	807 600	0,5 0,3	- -	- -	

2 Wahlbeteiligung und Stimmabgabe bei den

Von den gültigen

Wahlkreis		Jahr der Wahl 1)	2)	Von den gültigen													
				B S A		L I G A		C M		ÖKO-UNION		DIE GRAUEN		Mündige		R E P	
Nr.	Name			Anzahl	%	Anzahl	%	Anzahl	%	Anzahl	%	Anzahl	%	Anzahl	%	Anzahl	%
Bay																	
224	Coburg	90 87	1 1	- -	- -	- -	- -	- -	- -	- -	- -	- -	- -	- -	- -	3628 2,9	
		90 87	2 2	- -	- -	107 0,1	84 0,1	- -	- -	- -	616 0,5	- -	90 0,1	- -	- -	3854 3,1	
225	Hof	90 87	1 1	- -	- -	- -	- -	- -	- -	- -	- -	- -	- -	- -	- -	6525 4,4	
		90 87	2 2	- -	- -	226 0,2	172 0,1	- -	- -	- -	908 0,6	- -	128 0,1	- -	- -	7125 4,8	
226	Kulmbach	90 87	1 1	- -	- -	- -	- -	- -	- -	- -	- -	- -	- -	- -	- -	4494 4,4	
		90 87	2 2	- -	- -	117 0,1	98 0,1	- -	- -	- -	534 0,5	- -	81 0,1	- -	- -	4815 4,7	
227	Ansbach	90 87	1 1	- -	- -	- -	- -	- -	- -	- -	- -	- -	- -	- -	- -	6077 3,7	
		90 87	2 2	- -	- -	361 0,2	276 0,2	- -	- -	- -	1056 0,6	- -	181 0,1	- -	- -	6710 4,1	
228	Erlangen	90 87	1 1	- -	- -	- -	- -	- -	- -	- -	- -	- -	- -	- -	- -	4018 3,2	
		90 87	2 2	- -	- -	139 0,1	114 0,1	- -	- -	- -	910 0,7	- -	127 0,1	- -	- -	4445 3,6	
229	Fürth	90 87	1 1	- -	- -	- -	- -	- -	- -	- -	- -	- -	- -	- -	- -	8417 5,1	
		90 87	2 2	- -	- -	268 0,2	196 0,1	- -	- -	- -	1401 0,9	- -	216 0,1	- -	- -	9228 5,6	
230	Nürnberg-Nord	90 87	1 1	- -	- -	- -	- -	- -	- -	- -	- -	- -	- -	- -	- -	- -	
		90 87	2 2	- -	- -	150 0,1	132 0,1	- -	- -	- -	1852 1,3	- -	220 0,1	- -	- -	7190 5,1	
231	Nürnberg-Süd	90 87	1 1	- -	- -	- -	- -	- -	- -	- -	- -	- -	- -	- -	- -	8420 5,9	
		90 87	2 2	- -	- -	161 0,1	106 0,1	- -	- -	- -	1516 1,1	- -	214 0,1	- -	- -	8493 6,0	
232	Roth	90 87	1 1	- -	- -	- -	- -	- -	- -	- -	- -	- -	- -	- -	- -	7623 4,9	
		90 87	2 2	- -	- -	241 0,2	147 0,1	- -	- -	- -	1245 0,8	- -	210 0,1	- -	- -	8216 5,2	
233	Aschaffenburg	90 87	1 1	- -	- -	- -	- -	- -	- -	- -	- -	- -	- -	- -	- -	4825 3,8	
		90 87	2 2	- -	- -	133 0,1	129 0,1	- -	- -	- -	842 0,7	- -	98 0,1	- -	- -	5160 4,1	
234	Bad Kissingen	90 87	1 1	- -	- -	- -	- -	- -	- -	- -	- -	- -	- -	- -	- -	6045 3,7	
		90 87	2 2	- -	- -	160 0,1	143 0,1	- -	- -	- -	994 0,6	- -	138 0,1	- -	- -	5655 3,5	
235	Main-Spessart	90 87	1 1	- -	- -	- -	- -	- -	- -	- -	- -	- -	- -	- -	- -	- -	
		90 87	2 2	- -	- -	187 0,1	158 0,1	- -	- -	- -	948 0,7	- -	117 0,1	- -	- -	4308 3,0	
236	Schweinfurt	90 87	1 1	- -	- -	- -	- -	- -	- -	- -	- -	- -	- -	- -	- -	5691 3,9	
		90 87	2 2	- -	- -	182 0,1	174 0,1	- -	- -	- -	964 0,7	- -	142 0,1	- -	- -	5873 4,1	
237	Würzburg	90 87	1 1	- -	- -	- -	- -	- -	- -	- -	- -	- -	- -	- -	- -	4770 3,0	
		90 87	2 2	- -	- -	198 0,1	156 0,1	- -	- -	- -	1173 0,7	- -	132 0,1	- -	- -	5097 3,2	
238	Augsburg-Stadt	90 87	1 1	- -	- -	- -	- -	- -	- -	- -	- -	- -	- -	- -	- -	8279 6,3	
		90 87	2 2	- -	- -	162 0,1	117 0,1	- -	- -	- -	1349 1,0	- -	144 0,1	- -	- -	8335 6,3	
239	Augsburg-Land	90 87	1 1	- -	- -	- -	- -	- -	- -	- -	- -	- -	- -	- -	- -	9391 5,4	
		90 87	2 2	- -	- -	285 0,2	211 0,1	- -	- -	- -	1336 0,8	- -	181 0,1	- -	- -	9846 5,6	

1) Wkr. 249-256: 1987=Ergebnisse der Wahl zum Abgeordnetenhaus 1989,

Wkr. 257-328: 1987=Ergebnisse der Volkskammerwahl 1990.

2) 1=Erststimmen, 2=Zweitstimmen. - 3) Wahlbeteiligung.

4) 1990: Einzelbewerber bzw. Wählergruppen; 1987: Übrige Parteien und Einzelbewerber bzw. Wählergruppen.

Bundestagswahlen 1990 und 1987 nach Wahlkreisen

Stimmen entfielen auf

E F P		FRAUEN		K P D		N P D		Ö D P		Patrioten		S p A D		V A A		Übrige 4)		Wahl- kreis Nr.
Anzahl	%	Anzahl	%	Anzahl	%	Anzahl	%	Anzahl	%	Anzahl	%	Anzahl	%	Anzahl	%	Anzahl	%	
ern																		
-	-	-	-	-	-	208 727	0,2 0,5	461 -	0,4 -	-	-	-	-	-	-	319 -	0,2 -	224
-	-	162	0,1	-	-	202 868	0,2 0,6	431 209	0,3 0,2	22 46	0,0 0,0	-	-	-	-	91 -	0,1 -	
-	-	-	-	-	-	340 1093	0,2 0,7	665 -	0,4 -	-	-	-	-	-	-	423 -	0,3 -	225
-	-	258	0,2	-	-	345 1146	0,2 0,7	646 380	0,4 0,2	23 76	0,0 0,0	-	-	-	-	112 -	0,1 -	
-	-	-	-	-	-	370 987	0,4 0,9	707 -	0,7 -	-	-	-	-	-	-	350 -	0,3 -	226
-	-	165	0,2	-	-	282 869	0,3 0,8	498 257	0,5 0,2	18 53	0,0 0,0	-	-	-	-	93 -	0,1 -	
-	-	-	-	-	-	476 1106	0,3 0,6	6346 -	3,9 -	-	0,2	-	-	-	-	1150 -	0,7 -	227
-	-	426	0,2	-	-	414 1498	0,3 0,9	3697 1017	2,3 0,6	44 200	0,0 0,1	-	-	-	-	159 -	0,1 -	
-	-	-	-	-	-	472 885	0,4 0,7	2089 -	1,7 -	155 -	0,1 -	-	-	-	-	842 -	0,7 -	228
-	-	287	0,2	-	-	361 831	0,3 0,6	1287 535	1,0 0,4	19 104	0,0 0,1	-	-	-	-	88 -	0,1 -	
-	-	-	-	-	-	655 1934	0,4 1,1	-	-	-	-	-	-	-	-	732 -	0,4 -	229
-	-	370	0,2	-	-	538 1834	0,3 1,1	1247 747	0,8 0,4	22 133	0,0 0,1	-	-	-	-	118 -	0,1 -	
-	-	-	-	-	-	2600 1576	1,9 1,0	-	-	256 -	0,2 -	-	-	-	-	1247 -	0,8 -	230
-	-	289	0,2	-	-	653 1475	0,5 1,0	1047 713	0,7 0,5	24 166	0,0 0,1	-	-	-	-	165 -	0,1 -	
-	-	-	-	-	-	633 1611	0,4 1,1	-	-	81 322	0,1 0,2	-	-	-	-	1146 -	0,8 -	231
-	-	344	0,2	-	-	530 1580	0,4 1,0	767 591	0,5 0,4	38 209	0,0 0,1	-	-	-	-	113 -	0,1 -	
-	-	-	-	-	-	516 949	0,3 0,6	-	-	310 -	0,2 -	-	-	-	-	580 -	0,4 -	232
-	-	325	0,2	-	-	417 1398	0,3 0,9	1050 575	0,7 0,4	28 161	0,0 0,1	-	-	-	-	121 -	0,1 -	
-	-	-	-	-	-	363 740	0,3 0,6	1506 -	1,2 -	-	-	-	-	-	-	919 -	0,7 -	233
-	-	407	0,3	-	-	292 711	0,2 0,5	1139 536	0,9 0,4	16 73	0,0 0,1	-	-	-	-	95 -	0,1 -	
-	-	-	-	-	-	289 1125	0,2 0,7	1355 -	0,8 -	-	-	-	-	-	-	458 -	0,3 -	234
-	-	296	0,2	-	-	294 1048	0,2 0,6	1175 722	0,7 0,4	26 75	0,0 0,0	-	-	-	-	105 -	0,1 -	
-	-	-	-	-	-	1282 842	0,9 0,6	2072 1454	1,5 1,0	-	-	-	-	-	-	391 -	0,3 -	235
-	-	334	0,2	-	-	374 814	0,3 0,5	1480 1056	1,0 0,7	28 58	0,0 0,0	-	-	-	-	78 -	0,1 -	
-	-	-	-	-	-	389 1516	0,3 1,0	1907 1128	1,3 0,7	-	-	-	-	-	-	382 -	0,2 -	236
-	-	331	0,2	-	-	419 1494	0,3 1,0	1424 913	1,0 0,6	24 66	0,0 0,0	-	-	-	-	100 -	0,1 -	
-	-	-	-	-	-	413 1047	0,3 0,6	2169 1305	1,4 0,8	-	-	-	-	-	-	999 -	0,6 -	237
-	-	336	0,2	-	-	316 917	0,2 0,5	1537 936	1,0 0,6	16 54	0,0 0,0	-	-	-	-	94 -	0,1 -	
-	-	-	-	-	-	372 -	0,3 -	2247 -	1,7 -	522 -	0,4 -	-	-	-	-	-	-	238
-	-	347	0,2	-	-	330 1098	0,2 0,8	1685 686	1,3 0,5	26 214	0,0 0,2	-	-	-	-	164 -	0,1 -	
-	-	-	-	-	-	383 -	0,2 -	2745 -	1,6 -	458 -	0,3 -	-	-	-	-	509 -	0,3 -	239
-	-	489	0,3	-	-	287 1033	0,2 0,6	2038 861	1,2 0,5	33 182	0,0 0,1	-	-	-	-	199 -	0,1 -	

Wahlkreis		Jahr der Wahl 1)	2)	Wahl- berech- tigte	Mehr- heit der Erst- stim- men	Abgegebene Stimmen								
						insgesamt		ungültig		gültig	C D U		S P D	
Nr.	Name			Anzahl		Anzahl	% 3)	Anzahl	%	Anzahl	Anzahl	%	Anzahl	%
Bay														
240	Donau-Ries	90	1	153421	CSU	115241	75,1	1639	1,4	113602	-	-	28829	25,4
		87	1	149732	CSU	123919	82,8	1840	1,5	122079	-	-	30446	24,9
		90	2	153421	X	115241	75,1	1191	1,0	114050	-	-	25642	22,5
		87	2	149732	X	123919	82,8	1243	1,0	122676	-	-	27766	22,6
241	Neu-Ulm	90	1	188182	CSU	138769	73,7	1310	0,9	137459	-	-	29885	21,7
		87	1	182883	CSU	146909	80,3	1619	1,1	145290	-	-	35171	24,2
		90	2	188182	X	138769	73,7	983	0,7	137786	-	-	33748	24,5
		87	2	182883	X	146909	80,3	1165	0,8	145744	-	-	37159	25,5
242	Oberallgäu	90	1	204096	CSU	148915	73,0	1847	1,2	147068	-	-	30193	20,5
		87	1	197743	CSU	159961	80,9	2333	1,5	157628	-	-	32466	20,6
		90	2	204096	X	148915	73,0	1204	0,8	147711	-	-	32801	22,2
		87	2	197743	X	159961	80,9	1246	0,8	158715	-	-	34280	21,6
243	Ostallgau	90	1	242358	CSU	177108	73,1	2385	1,3	174723	-	-	35389	20,3
		87	1	234300	CSU	189022	80,7	2743	1,5	186279	-	-	35990	19,3
		90	2	242358	X	177108	73,1	1352	0,8	175756	-	-	33770	19,2
		87	2	234300	X	189022	80,7	1517	0,8	187505	-	-	34608	18,5
Saar														
244	Saarbrücken I	90	1	158630	SPD	128647	81,1	1514	1,2	127133	41939	33,0	70510	55,5
		87	1	158296	SPD	131011	82,8	1899	1,4	129112	51117	39,6	61550	47,7
		90	2	158630	X	128647	81,1	1437	1,1	127210	41482	32,6	66419	52,2
		87	2	158296	X	131011	82,8	1703	1,3	129308	46325	35,8	56906	44,0
245	Saarbrücken II	90	1	166769	SPD	143126	85,8	2538	1,8	140588	55312	39,3	73622	52,4
		87	1	168414	SPD	148126	88,0	2631	1,8	145495	63842	43,9	67613	46,5
		90	2	166769	X	143126	85,8	2014	1,4	141112	52877	37,5	74679	52,9
		87	2	168414	X	148126	88,0	2454	1,7	145672	60668	41,6	65036	44,6
246	Saarlouis	90	1	174480	SPD	149860	85,9	3111	2,1	146749	60026	40,9	73320	50,0
		87	1	172959	CDU	152646	88,3	3202	2,1	149444	68080	45,6	65452	43,8
		90	2	174480	X	149860	85,9	2495	1,7	147365	59260	40,2	73237	49,7
		87	2	172959	X	152646	88,3	3031	2,0	149615	64925	43,4	62190	41,6
247	Sankt Wendel	90	1	171956	SPD	151836	88,3	2904	1,9	148932	65418	43,9	72564	48,7
		87	1	171512	CDU	154618	90,1	3055	2,0	151563	72924	48,1	65863	43,5
		90	2	171956	X	151836	88,3	2306	1,5	149530	63747	42,6	73314	49,0
		87	2	171512	X	154618	90,1	2666	1,7	151952	68873	45,3	64172	42,2
248	Homburg	90	1	176507	SPD	148257	84,0	3147	2,1	145110	53196	36,7	76051	52,4
		87	1	176036	SPD	153300	87,1	2844	1,9	150456	62076	41,3	71341	47,4
		90	2	176507	X	148257	84,0	2276	1,5	145981	53811	36,9	76287	52,3
		87	2	176036	X	153300	87,1	3011	2,0	150289	58538	39,0	68198	45,4
Ber														
249	Berlin-Tiergarten - Wedding - Nord- Charlottenburg	90	1	194566	CDU	155692	80,0	4245	2,7	151447	67701	44,7	51522	34,0
		87	1	188230	SPD	142447	75,7	4419	3,1	138028	47559	34,5	63968	46,3
		90	2	194566	X	155692	80,0	3187	2,0	152505	68062	44,6	49336	32,4
		87	2	188230	X	142447	75,7	2433	1,7	140014	45390	32,4	58203	41,6
250	Berlin- Reinickendorf	90	1	196593	CDU	166902	84,9	3675	2,2	163227	89492	54,8	48413	29,7
		87	1	193655	SPD	159160	82,2	5108	3,2	154052	66750	43,3	67928	44,1
		90	2	196593	X	166902	84,9	2653	1,6	164249	87278	53,1	45583	27,8
		87	2	193655	X	159160	82,2	2419	1,5	156741	61827	39,4	62521	39,9
251	Berlin-Spandau	90	1	164588	CDU	138816	84,3	4030	2,9	134786	68383	50,7	45940	34,1
		87	1	158405	SPD	129755	81,9	2437	1,9	127318	44889	35,3	60641	47,6
		90	2	164588	X	138816	84,3	2513	1,8	136303	67686	49,7	43771	32,1
		87	2	158405	X	129755	81,9	2104	1,6	127651	46133	36,1	57216	44,8
252	Berlin-Zehlendorf - Steglitz	90	1	178681	CDU	157945	88,4	3509	2,2	154436	80071	51,8	46105	29,9
		87	1	177970	CDU	147865	83,1	3964	2,7	143901	66486	46,2	49587	34,5
		90	2	178681	X	157945	88,4	1790	1,1	156155	75720	48,5	42621	27,3
		87	2	177970	X	147865	83,1	2155	1,5	145710	62375	42,8	45617	31,3
253	Berlin- Charlottenburg - Wilmerdorf	90	1	223623	CDU	189604	84,8	4989	2,6	184615	84869	46,0	61438	33,3
		87	1	218900	CDU	171836	78,5	4400	2,6	167436	68443	40,9	63357	37,8
		90	2	223623	X	189604	84,8	2973	1,6	186631	82245	44,1	58536	31,4
		87	2	218900	X	171836	78,5	2405	1,4	169431	64776	38,2	57265	33,8
254	Berlin-Kreuzberg - Schöneberg	90	1	196453	CDU	159030	81,0	5638	3,5	153392	58255	38,0	54017	35,2
		87	1	190445	SPD	142435	74,8	4343	3,0	138092	44996	32,6	55437	40,1
		90	2	196453	X	159030	81,0	3132	2,0	155898	57429	36,8	51786	33,2
		87	2	190445	X	142435	74,8	2545	1,8	139890	42105	30,1	48807	34,9

1) Wkr. 249-256: 1987=Ergebnisse der Wahl zum Abgeordnetenhaus 1989,

Wkr. 257-328: 1987=Ergebnisse der Volkskammerwahl 1990.

2) 1=Erststimmen, 2=Zweitstimmen, - 3) Wahlbeteiligung.

4) 1990: Einzelbewerber bzw. Wahlergruppen; 1987: Übrige Parteien und Einzelbewerber bzw. Wahlergruppen.

Bundestagswahlen 1990 und 1987 nach Wahlkreisen

Von den gültigen Stimmen entfielen auf																		Wahl- kreis Nr.
F.D.P.		C S U		GRÜNE		P D S		D S U		B90/Gr		Sonstige		B P		D D D		
Anzahl	%	Anzahl	%	Anzahl	%	Anzahl	%	Anzahl	%	Anzahl	%	Anzahl	%	Anzahl	%	Anzahl	%	
ern																		
10886	9,6	62464	55,0	4508	4,0	-	-	-	-	-	-	6915	6,1	-	-	-	-	240
10081	8,3	74725	61,2	6107	5,0	-	-	-	-	-	-	720	0,6	-	-	-	-	
8928	7,8	66536	58,3	4307	3,8	122	0,1	-	-	-	-	8515	7,5	339	0,3	-	-	241
10347	8,4	75837	61,8	6805	5,5	-	-	-	-	-	-	1921	1,6	314	0,3	-	-	
5488	4,0	86829	63,2	6491	4,7	-	-	-	-	-	-	8766	6,4	-	-	-	-	242
5369	3,7	90787	62,5	10845	7,5	-	-	-	-	-	-	3118	2,1	-	-	-	-	
12620	9,2	75244	54,6	5558	4,0	171	0,1	-	-	-	-	10445	7,6	435	0,3	-	-	243
12676	8,7	82147	56,4	10307	7,1	-	-	-	-	-	-	3455	2,4	359	0,2	-	-	
7208	4,9	85439	58,1	11325	7,7	-	-	-	-	-	-	12903	8,8	850	0,6	-	-	244
8606	5,5	99080	62,9	13375	8,5	-	-	-	-	-	-	4101	2,6	1159	0,7	-	-	
13719	9,3	80231	54,3	7810	5,3	184	0,1	-	-	-	-	12966	8,8	716	0,5	-	-	245
14446	9,1	93454	58,9	12603	7,9	-	-	-	-	-	-	3932	2,5	738	0,5	-	-	
9678	5,5	106194	60,8	8717	5,0	-	-	-	-	-	-	14745	8,4	1114	0,6	-	-	246
8619	4,6	124482	66,8	12326	6,6	-	-	-	-	-	-	4862	2,6	1857	1,0	-	-	
15177	8,6	103774	59,0	7200	4,1	209	0,1	-	-	-	-	15626	8,9	911	0,5	-	-	247
15804	8,4	120015	64,0	11937	6,4	-	-	-	-	-	-	5141	2,7	1143	0,6	-	-	
Land																		
8267	6,5	-	-	3805	3,0	-	-	-	-	-	-	2612	2,1	-	-	-	-	248
6592	5,1	-	-	7380	5,7	-	-	-	-	-	-	2473	1,9	-	-	-	-	
10948	8,6	-	-	4800	3,8	432	0,3	-	-	-	-	3129	2,5	-	-	-	-	249
12588	9,7	-	-	11745	9,1	-	-	-	-	-	-	1744	1,3	-	-	-	-	
5666	4,0	-	-	3156	2,2	-	-	-	-	-	-	2832	2,0	-	-	-	-	250
5074	3,5	-	-	6604	4,5	-	-	-	-	-	-	2362	1,6	-	-	-	-	
7823	5,5	-	-	2468	1,7	191	0,1	-	-	-	-	3074	2,2	-	-	-	-	251
8923	6,1	-	-	9013	6,2	-	-	-	-	-	-	2032	1,4	-	-	-	-	
6309	4,3	-	-	3904	2,7	-	-	-	-	-	-	3190	2,2	-	-	-	-	252
5413	3,6	-	-	7593	5,1	-	-	-	-	-	-	2906	1,9	-	-	-	-	
8198	5,6	-	-	3010	2,0	152	0,1	-	-	-	-	3508	2,4	-	-	-	-	253
9966	6,7	-	-	10292	6,9	-	-	-	-	-	-	2242	1,5	-	-	-	-	
4879	3,3	-	-	3384	2,3	-	-	-	-	-	-	2687	1,8	-	-	-	-	254
4177	2,8	-	-	6841	4,5	-	-	-	-	-	-	1758	1,2	-	-	-	-	
6596	4,4	-	-	2664	1,8	132	0,1	-	-	-	-	3077	2,1	-	-	-	-	255
7977	5,2	-	-	9121	6,0	-	-	-	-	-	-	1809	1,2	-	-	-	-	
9152	6,3	-	-	4936	3,4	-	-	-	-	-	-	1775	1,2	-	-	-	-	256
6071	4,0	-	-	8730	5,8	-	-	-	-	-	-	2238	1,5	-	-	-	-	
8862	6,1	-	-	3304	2,3	253	0,2	-	-	-	-	3464	2,4	-	-	-	-	257
10369	6,9	-	-	11213	7,5	-	-	-	-	-	-	1971	1,3	-	-	-	-	
lin																		
9507	6,3	-	-	12977	8,6	-	-	427	0,3	-	-	9313	6,1	-	-	181	0,1	258
3249	2,4	-	-	17433	12,6	-	-	-	-	-	-	5819	4,2	-	-	-	-	
11874	7,8	-	-	10190	6,7	2370	1,6	401	0,3	1831	1,2	8441	5,5	-	-	150	0,1	259
3263	2,3	-	-	18313	13,1	-	-	-	-	-	-	14845	10,6	-	-	-	-	
13549	8,3	-	-	4288	2,6	-	-	400	0,2	-	-	7085	4,3	-	-	-	-	260
5373	3,5	-	-	10116	6,6	-	-	-	-	-	-	3885	2,5	-	-	-	-	
18119	11,0	-	-	3888	2,4	978	0,6	437	0,3	765	0,5	7201	4,4	-	-	50	0,0	261
6079	3,9	-	-	10368	6,6	-	-	-	-	-	-	15946	10,2	-	-	-	-	
10057	7,5	-	-	3742	2,8	-	-	358	0,3	-	-	6306	4,7	-	-	167	0,1	262
3487	2,7	-	-	7163	5,6	-	-	-	-	-	-	11138	8,7	-	-	-	-	
13115	9,6	-	-	3417	2,5	1132	0,8	319	0,2	719	0,5	6144	4,5	-	-	136	0,1	263
4113	3,2	-	-	8563	6,7	-	-	-	-	-	-	11626	9,1	-	-	-	-	
15521	10,1	-	-	8653	5,6	-	-	464	0,3	-	-	3622	2,3	-	-	106	0,1	264
7864	5,5	-	-	16188	11,2	-	-	-	-	-	-	3776	2,6	-	-	-	-	
22711	14,5	-	-	7682	4,9	1271	0,8	399	0,3	1397	0,9	4354	2,8	-	-	56	0,0	265
9775	6,7	-	-	17688	12,1	-	-	-	-	-	-	10255	7,0	-	-	-	-	
16833	9,1	-	-	14244	7,7	-	-	746	0,4	-	-	6485	3,5	-	-	-	-	266
8085	4,8	-	-	23342	13,9	-	-	-	-	-	-	4209	2,5	-	-	-	-	
21884	11,7	-	-	12641	6,8	2513	1,3	606	0,3	2297	1,2	5909	3,2	-	-	77	0,0	267
9380	5,5	-	-	26391	15,6	-	-	-	-	-	-	11619	6,9	-	-	-	-	
8995	5,9	-	-	24356	15,9	-	-	609	0,4	-	-	7160	4,7	-	-	-	-	268
3723	2,7	-	-	30043	21,8	-	-	-	-	-	-	3893	2,8	-	-	-	-	
11617	7,5	-	-	19366	12,4	5513	3,5	353	0,2	3535	2,3	6299	4,0	-	-	76	0,0	269
4036	2,9	-	-	33316	23,8	-	-	-	-	-	-	11626	8,3	-	-	-	-	

Wahlkreis		Jahr der Wahl 1)	2)	Von den gültigen														
				B S A		L I G A		C M		ÖKO-UNION		DIE GRAUEN		Mündige		R E P		
Nr.	Name			Anzahl	%	Anzahl	%	Anzahl	%	Anzahl	%	Anzahl	%	Anzahl	%	Anzahl	%	
Bay																		
240	Donau-Ries	90	1	-	-	-	-	-	-	-	-	-	-	-	-	4833	4,3	
		87	1	-	-	-	-	-	-	-	-	-	-	-	-	-	-	
		90	2	-	-	201	0,2	157	0,1	-	-	680	0,6	-	88	0,1	5522	4,8
87	2	-	-	-	-	-	-	-	-	-	-	-	-	-	-	-	-	
241	Neu-Ulm	90	1	-	-	-	-	-	-	-	-	-	-	-	-	4764	3,5	
		87	1	-	-	-	-	-	-	-	-	-	-	-	-	-	-	-
		90	2	-	-	230	0,2	156	0,1	-	-	1138	0,8	-	147	0,1	6038	4,4
87	2	-	-	-	-	-	-	-	-	-	-	-	-	-	-	-	-	
242	Oberallgäu	90	1	-	-	1422	1,0	-	-	-	-	-	-	-	-	5859	4,0	
		87	1	-	-	-	-	-	-	-	-	-	-	-	-	-	-	-
		90	2	-	-	1006	0,7	142	0,1	-	-	1450	1,0	-	191	0,1	5796	3,9
87	2	-	-	-	-	-	-	-	-	-	-	-	-	-	-	-	-	
243	Ostallgäu	90	1	-	-	-	-	-	-	-	-	-	-	-	-	7864	4,5	
		87	1	-	-	-	-	-	-	-	-	-	-	-	-	-	-	-
		90	2	-	-	518	0,3	215	0,1	-	-	1477	0,8	-	255	0,1	8352	4,8
87	2	-	-	-	-	-	-	-	-	-	-	-	-	-	-	-	-	
Saar																		
244	Saarbrücken I	90	1	-	-	-	-	-	-	-	-	1473	1,2	-	-	-	-	
		87	1	-	-	-	-	-	-	-	-	-	-	-	-	-	-	-
		90	2	-	-	-	-	136	0,1	-	-	1168	0,9	-	-	1153	0,9	
87	2	-	-	-	-	-	-	-	-	-	-	-	-	-	-	-	-	
245	Saarbrücken II	90	1	-	-	-	-	-	-	-	-	1464	1,0	-	-	-	-	
		87	1	-	-	-	-	-	-	-	-	-	-	-	-	-	-	-
		90	2	-	-	-	-	171	0,1	-	-	1024	0,7	-	-	1122	0,8	
87	2	-	-	-	-	-	-	-	-	-	-	-	-	-	-	-	-	
246	Saarlouis	90	1	-	-	-	-	-	-	-	-	1559	1,1	-	-	-	-	
		87	1	-	-	-	-	-	-	-	-	-	-	-	-	-	-	-
		90	2	-	-	-	-	324	0,2	-	-	1102	0,7	-	-	1289	0,9	
87	2	-	-	-	-	-	-	-	-	-	-	-	-	-	-	-	-	
247	Sankt Wendel	90	1	-	-	-	-	-	-	-	-	1302	0,9	-	-	-	-	
		87	1	-	-	-	-	-	-	-	-	-	-	-	-	-	-	-
		90	2	-	-	-	-	206	0,1	-	-	949	0,6	-	-	1221	0,8	
87	2	-	-	-	-	-	-	-	-	-	-	-	-	-	-	-	-	
248	Homburg	90	1	-	-	-	-	-	-	-	-	-	-	-	-	-	-	
		87	1	-	-	-	-	-	-	-	-	-	-	-	-	-	-	-
		90	2	-	-	-	-	177	0,1	-	-	956	0,7	-	-	1475	1,0	
87	2	-	-	-	-	-	-	-	-	-	-	-	-	-	-	-	-	
Ber																		
249	Berlin-Tiergarten - Wedding - Nord- Charlottenburg	90	1	-	-	-	-	-	-	-	-	1779	1,2	-	-	6542	4,3	
		87	1	-	-	-	-	-	-	-	-	-	-	-	-	-	-	-
		90	2	7	0,0	-	-	-	-	-	-	1246	0,8	-	-	6488	4,3	
87	2	-	-	-	-	-	-	-	-	-	-	-	-	-	-	-	-	
250	Berlin-Reinickendorf	90	1	-	-	-	-	-	-	-	-	1246	0,8	-	-	5223	3,2	
		87	1	-	-	-	-	-	-	-	-	-	-	-	-	-	-	-
		90	2	3	0,0	-	-	-	-	-	-	1340	0,8	-	-	5229	3,2	
87	2	-	-	-	-	-	-	-	-	-	-	-	-	-	-	-	-	
251	Berlin-Spandau	90	1	-	-	-	-	-	-	-	-	1328	1,0	-	-	4127	3,1	
		87	1	-	-	-	-	-	-	-	-	-	-	-	-	-	-	-
		90	2	10	0,0	-	-	-	-	-	-	1120	0,8	-	-	4246	3,1	
87	2	-	-	-	-	-	-	-	-	-	-	-	-	-	-	-	-	
252	Berlin-Zehlendorf - Steglitz	90	1	-	-	-	-	-	-	-	-	-	-	-	-	2727	1,8	
		87	1	-	-	-	-	-	-	-	-	-	-	-	-	-	-	-
		90	2	1	0,0	-	-	-	-	-	-	1016	0,7	-	-	2728	1,7	
87	2	-	-	-	-	-	-	-	-	-	-	-	-	-	-	-	-	
253	Berlin-Charlottenburg - Wilmerdorf	90	1	-	-	-	-	-	-	-	-	1825	1,0	-	-	3891	2,1	
		87	1	-	-	-	-	-	-	-	-	-	-	-	-	-	-	-
		90	2	5	0,0	-	-	-	-	-	-	1515	0,8	-	-	3716	2,0	
87	2	-	-	-	-	-	-	-	-	-	-	-	-	-	-	-	-	
254	Berlin-Kreuzberg - Schöneberg	90	1	-	-	-	-	-	-	-	-	1949	1,3	66	0,0	4568	3,0	
		87	1	-	-	-	-	-	-	-	-	-	-	-	-	-	-	-
		90	2	19	0,0	-	-	-	-	-	-	1371	0,9	-	-	4284	2,7	
87	2	-	-	-	-	-	-	-	-	-	-	-	-	-	-	-	-	

1) Wkr. 249-256: 1987=Ergebnisse der Wahl zum Abgeordnetenhaus 1989,

Wkr. 257-328: 1987=Ergebnisse der Volkskammerwahl 1990.

2) 1=Erststimmen, 2=Zweitstimmen. - 3) Wahlbeteiligung.

4) 1990: Einzelbewerber bzw. Wählergruppen; 1987: Übrige Parteien und Einzelbewerber bzw. Wählergruppen.

Bundestagswahlen 1990 und 1987 nach Wahlkreisen

Stimmen entfielen auf

E F P		FRAUEN		K P D		N P D		Ö D P		Patrioten		S p A D		V A A		Übrige 4)		Wahl- kreis Nr.
Anzahl	%	Anzahl	%	Anzahl	%	Anzahl	%	Anzahl	%	Anzahl	%	Anzahl	%	Anzahl	%	Anzahl	%	
ern																		
-	-	-	-	-	-	316	0,3	1766	1,6	378	0,3	-	-	-	-	342	0,3	240
-	-	239	0,2	-	-	229	0,2	1373	1,2	14	0,0	-	-	-	-	106	0,1	
						547	0,4	474	0,4	153	0,1							
-	-	-	-	-	-	538	0,4	2356	1,7	-	-	-	-	-	-	556	0,4	241
						1387	1,0	1175	0,8									
-	-	375	0,3	-	-	493	0,4	1920	1,4	35	0,0	-	-	-	-	143	0,1	
						1387	1,0	981	0,7	63	0,0							
-	-	-	-	-	-	255	0,2	4517	3,1	-	-	-	-	-	-	458	0,3	242
						-	-	2245	1,4	239	0,2							
-	-	354	0,2	-	-	230	0,2	3595	2,4	31	0,0	-	-	-	-	142	0,1	
						780	0,5	1612	1,0	115	0,1							
-	-	-	-	-	-	754	0,4	5013	2,9	-	-	-	-	-	-	874	0,5	243
						1760	0,9	-	-	371	0,2							
-	-	433	0,2	-	-	589	0,3	3526	2,0	38	0,0	-	-	-	-	171	0,1	
						1558	0,8	1411	0,8	170	0,1							
land																		
-	-	-	-	-	-	744	0,6	395	0,3	-	-	-	-	-	-	911	0,7	244
						1082	0,8	393	0,3	87	0,1							
-	-	-	-	-	-	383	0,3	289	0,2	-	-	-	-	-	-	95	0,1	
						1096	0,8	452	0,3	101	0,1							
-	-	-	-	-	-	889	0,6	479	0,3	-	-	-	-	-	-	492	0,3	245
						1342	0,9	528	0,4									
-	-	-	-	-	-	425	0,3	332	0,2	-	-	-	-	-	-	102	0,1	
						1300	0,9	521	0,4	109	0,1							
-	-	-	-	-	-	913	0,6	718	0,5	-	-	-	-	-	-	669	0,4	246
						1186	0,8	922	0,6	129	0,1							
-	-	-	-	-	-	403	0,3	390	0,3	-	-	-	-	-	-	70	0,0	
						1166	0,8	832	0,6	174	0,1							
-	-	-	-	-	-	943	0,6	442	0,3	-	-	-	-	-	-	604	0,4	247
						1154	0,8	-	-									
-	-	-	-	-	-	429	0,3	272	0,2	-	-	-	-	-	-	72	0,0	
						1099	0,7	520	0,3	118	0,1							
-	-	-	-	-	-	1104	0,8	671	0,5	-	-	-	-	-	-	883	0,6	248
						1355	0,9	-	-									
-	-	-	-	-	-	492	0,3	364	0,2	-	-	-	-	-	-	109	0,1	
						1305	0,9	439	0,3	118	0,1							
lin																		
-	-	-	-	-	-	318	0,2	493	0,3	-	-	-	-	-	-	5819	4,2	249
						-	-	-	-	-	-	-	-	-	-	-	-	
-	-	-	-	14	0,0	233	0,2	277	0,2	2	0,0	9	0,0	15	0,0	14845	10,6	
						-	-	-	-	-	-	-	-	-	-	-	-	
-	-	-	-	-	-	191	0,1	425	0,3	-	-	-	-	-	-	3885	2,5	250
						-	-	-	-	-	-	-	-	-	-	-	-	
-	-	-	-	6	0,0	204	0,1	341	0,2	5	0,0	1	0,0	22	0,0	15946	10,2	
						-	-	-	-	-	-	-	-	-	-	-	-	
-	-	-	-	-	-	220	0,2	464	0,3	-	-	-	-	-	-	11138	8,7	251
						-	-	-	-	-	-	-	-	-	-	-	-	
-	-	-	-	20	0,0	182	0,1	395	0,3	4	0,0	6	0,0	25	0,0	11626	9,1	
						-	-	-	-	-	-	-	-	-	-	-	-	
-	-	-	-	-	-	161	0,1	628	0,4	-	-	-	-	-	-	3776	2,6	252
						-	-	-	-	-	-	-	-	-	-	-	-	
-	-	-	-	17	0,0	127	0,1	375	0,2	8	0,0	18	0,0	8	0,0	10255	7,0	
						-	-	-	-	-	-	-	-	-	-	-	-	
-	-	-	-	-	-	156	0,1	597	0,3	-	-	-	-	-	-	4209	2,5	253
						-	-	-	-	-	-	-	-	-	-	-	-	
-	-	-	-	18	0,0	159	0,1	374	0,2	11	0,0	12	0,0	22	0,0	11619	6,9	
						-	-	-	-	-	-	-	-	-	-	-	-	
-	-	-	-	-	-	187	0,1	390	0,3	-	-	-	-	-	-	3893	2,8	254
						-	-	-	-	-	-	-	-	-	-	-	-	
-	-	-	-	30	0,0	161	0,1	296	0,2	5	0,0	35	0,0	22	0,0	11626	8,3	
						-	-	-	-	-	-	-	-	-	-	-	-	

Wahlkreis		Jahr der Wahl 1)	2)	Wahl- berech- tigte	Mehr- heit der Erst- stim- men	Abgegebene Stimmen								
						insgesamt		ungültig		gültig	C D U		S P D	
						Anzahl	% 3)	Anzahl	%	Anzahl	Anzahl	%	Anzahl	%
Nr.	Name			Anzahl										
Ber														
255	Berlin-Tempelhof - Südost-Steglitz	90 87	1 1	192076 189433	CDU CDU	163341 156647	85,0 82,7	4646 5067	2,8 3,2	158695 151580	88344 69916	55,7 46,1	45315 60154	28,6 39,7
		90 87	2 2	192076 189433	X X	163341 156647	85,0 82,7	2814 2514	1,7 1,6	160527 154133	85875 65333	53,5 42,4	43736 54522	27,2 35,4
256	Berlin-Neukölln	90 87	1 1	219401 215832	CDU SPD	181991 170278	82,9 78,9	6125 6391	3,4 3,8	175866 163887	90945 66480	51,7 40,6	55184 72606	31,4 44,3
		90 87	2 2	219401 215832	X X	181991 170278	82,9 78,9	3335 3176	1,8 1,9	178656 167102	91385 65272	51,2 39,1	51869 64052	29,0 38,3
257	Berlin-Mitte - Prenzlauer Berg - Weißensee I	90 87	1 1	196739 200725	SPD -	147424 177292	74,9 88,3	6942 -	4,7 -	140482 -	35201 -	25,1 -	52129 -	37,1 -
		90 87	2 2	196739 200725	X X	147424 177292	74,9 88,3	4405 759	3,0 0,4	143019 176533	34629 32925	24,2 18,7	44481 62820	31,1 35,6
258	Berlin-Pankow - Hohenschönhausen - Weißensee II	90 87	1 1	185413 186544	SPD -	143294 170734	77,3 91,5	7948 -	5,5 -	135346 -	32089 -	23,7 -	49471 -	36,6 -
		90 87	2 2	185413 186544	X X	143294 170734	77,3 91,5	5019 834	3,5 0,5	138275 169900	35406 33467	25,6 19,7	43230 58731	31,3 34,6
259	Berlin- Friedrichshain - Treptow - Lichtenberg I	90 87	1 1	194261 197417	SPD -	150276 179046	77,4 90,7	5365 -	3,6 -	144911 -	35139 -	24,2 -	52210 -	36,0 -
		90 87	2 2	194261 197417	X X	150276 179046	77,4 90,7	2828 675	1,9 0,4	147448 178371	34028 31254	23,1 17,5	47509 63574	32,2 35,6
260	Berlin- Kopenick - Lichtenberg II	90 87	1 1	193635 196410	SPD -	153937 179789	79,5 91,5	5786 -	3,8 -	148151 -	37323 -	25,2 -	55315 -	37,3 -
		90 87	2 2	193635 196410	X X	153937 179789	79,5 91,5	2674 622	1,7 0,3	151263 179167	35943 32335	23,8 18,0	49133 65689	32,5 36,7
261	Berlin- Hellersdorf - Mahnzahn	90 87	1 1	191168 185145	PDS -	141623 169218	74,1 91,4	2813 -	2,0 -	138810 -	35355 -	25,5 -	37389 -	26,9 -
		90 87	2 2	191168 185145	X X	141623 169218	74,1 91,4	1864 566	1,3 0,3	139759 168652	34642 30441	24,8 18,0	41174 54077	29,5 32,1
Mecklen														
262	Wismar - Gadebusch - Grevesmühlen - Doberan - Bützow	90 87	1 1	170638 174588	CDU -	122969 163621	72,1 93,7	2556 -	2,1 -	120413 -	54479 -	45,2 -	40114 -	33,3 -
		90 87	2 2	170638 174588	X X	122969 163621	72,1 93,7	1861 1119	1,5 0,7	121108 162502	49851 61824	41,2 38,0	37284 48295	30,8 29,7
263	Schwerin - Hagenow	90 87	1 1	172588 173658	CDU -	125316 161993	72,6 93,3	2672 -	2,1 -	122644 -	45693 -	37,3 -	41180 -	33,6 -
		90 87	2 2	172588 173658	X X	125316 161993	72,6 93,3	1676 765	1,3 0,5	123640 161228	44113 56613	35,7 35,1	35252 45203	28,5 28,0
264	Güstrow - Sternberg - Lubb - Parchim - Ludwigslust	90 87	1 1	166803 168701	CDU -	122415 158141	73,4 93,7	8257 -	6,7 -	114158 -	53954 -	47,3 -	45017 -	39,4 -
		90 87	2 2	166803 168701	X X	122415 158141	73,4 93,7	2337 906	1,9 0,6	120078 157235	51329 66526	42,7 42,3	32660 36176	27,2 23,0
265	Rostock	90 87	1 1	186434 188022	SPD -	129935 170290	69,7 90,6	2248 -	1,7 -	127687 -	40570 -	31,8 -	43898 -	34,4 -
		90 87	2 2	186434 188022	X X	129935 170290	69,7 90,6	1364 709	1,0 0,4	128571 169581	38803 41634	30,2 24,6	36739 52988	28,6 31,2
266	Rostock-Land - Ribnitz - Dammgarten - Teterow - Malchin	90 87	1 1	125586 128484	CDU -	89637 120274	71,4 93,6	2511 -	2,8 -	87126 -	40717 -	46,7 -	23491 -	27,0 -
		90 87	2 2	125586 128484	X X	89637 120274	71,4 93,6	1772 797	2,0 0,7	87865 119477	39823 51349	45,3 43,0	21559 22453	24,5 18,8
267	Stralsund - Rügen - Grimmen	90 87	1 1	159952 163658	CDU -	109411 149588	68,4 91,4	3066 -	2,8 -	106345 -	51554 -	48,5 -	30156 -	28,4 -
		90 87	2 2	159952 163658	X X	109411 149588	68,4 91,4	2422 1039	2,2 0,7	106989 148549	50301 54004	47,0 36,4	26478 26771	24,7 18,0
268	Greifswald - Wolgast - Demmin	90 87	1 1	141313 143806	CDU -	99117 133280	70,1 92,7	2836 -	2,9 -	96281 -	50606 -	52,6 -	22376 -	23,2 -
		90 87	2 2	141313 143806	X X	99117 133280	70,1 92,7	2103 1045	2,1 0,8	97014 132235	49505 53789	51,0 40,7	19389 22509	20,0 17,0
269	Neubrandenburg - Altentreptow - Waren - Rabel	90 87	1 1	151189 152580	CDU -	108611 142958	71,8 93,7	2649 -	2,4 -	105962 -	45276 -	42,7 -	28567 -	27,0 -
		90 87	2 2	151189 152580	X X	108611 142958	71,8 93,7	1970 967	1,8 0,7	106641 141991	42060 47998	39,4 33,8	27154 29671	25,5 20,9
270	Neustrelitz - Strasburg - Pasewalk - Ueckermünde - Anklam	90 87	1 1	153708 155886	CDU -	107084 145867	69,7 93,6	3144 -	2,9 -	103940 -	44996 -	43,3 -	28905 -	27,8 -
		90 87	2 2	153708 155886	X X	107084 145867	69,7 93,6	2621 1098	2,4 0,8	104463 144769	44723 52301	42,8 36,1	28056 28954	26,9 20,0

1) Wkr. 249-256: 1987=Ergebnisse der Wahl zum Abgeordnetenhaus 1989,
Wkr. 257-328: 1987=Ergebnisse der Volkskammerwahl 1990.

2) 1=Erststimmen, 2=Zweitstimmen, - 3) Wahlbeteiligung.

4) 1990: Einzelbewerber bzw. Wählergruppen; 1987: übrige Parteien und Einzelbewerber bzw. Wählergruppen.

Bundestagswahlen 1990 und 1987 nach Wahlkreisen

Von den gültigen Stimmen entfielen auf

F.D.P.		C S U		GRÜNE		P D S		D S U		B90/Gr		Sonstige		B P		D D D		Wahl- kreis Nr.
Anzahl	%	Anzahl	%	Anzahl	%	Anzahl	%	Anzahl	%	Anzahl	%	Anzahl	%	Anzahl	%	Anzahl	%	
lin																		
12433 5966	7,8 3,9	-	-	5100 11121	3,2 7,3	-	-	471	0,3	-	-	7032 4423	4,4 2,9	-	-	-	-	255
16566 6919	10,3 4,5	-	-	4482 11782	2,8 7,6	1280	0,8	594	0,4	1114	0,7	6880 15577	4,3 10,1	-	-	45	0,0	
10442 4244	5,9 2,6	-	-	9622 15728	5,5 9,6	-	-	408	0,2	-	-	9265 4829	5,3 2,9	-	-	83	0,0	256
14403 3588	8,1 2,1	-	-	7969 15108	4,5 9,0	2125	1,2	409	0,2	1342	0,8	9154 19082	5,1 11,4	-	-	93	0,1	
9718	6,9	-	-	-	-	37682	26,8	-	-	-	-	5752	4,1	-	-	-	-	257
10256 5320	7,2 3,0	-	-	2252	1,6	33353 47478	23,3 26,9	218 4043	0,2 2,3	13445 19513	9,4 11,1	4385 4434	3,1 2,5	-	-	66	0,0	
12714	9,4	-	-	-	-	35411	26,2	622	0,5	-	-	5039	3,7	-	-	-	-	258
11364 5101	8,2 3,0	-	-	1860	1,3	32945 50341	23,8 29,6	290 3727	0,2 2,2	9471 14500	6,8 8,5	3709 4033	2,7 2,4	-	-	56	0,0	
10386	7,2	-	-	-	-	41290	28,5	300	0,2	-	-	5586	3,9	-	-	-	-	259
10888 5379	7,4 3,0	-	-	2124	1,4	37833 54108	25,7 30,3	237 3554	0,2 2,0	10570 16131	7,2 9,0	4259 4371	2,9 2,5	-	-	57	0,0	
13315	9,0	-	-	-	-	39072	26,4	395	0,3	-	-	2731	1,8	-	-	-	-	260
12981 5808	8,6 3,2	-	-	2010	1,3	36299 51730	24,0 28,9	304 3771	0,2 2,1	10431 15555	6,9 8,7	4162 4279	2,8 2,4	-	-	82	0,1	
9458	6,8	-	-	-	-	44137	31,8	-	-	9981	7,2	2490	1,8	-	-	-	-	261
10661 4704	7,6 2,8	-	-	1532	1,1	38334 57912	27,4 34,3	261 4305	0,2 2,6	9197 13164	6,6 7,8	3958 4049	2,8 2,4	-	-	61	0,0	
burg-Vorpommern																		
10719	8,9	-	-	-	-	14318	11,9	-	-	-	-	783	0,7	-	-	-	-	262
11769 6232	9,7 3,8	-	-	-	-	13299 27641	11,0 17,0	227 2517	0,2 1,5	6119 5983	5,1 3,7	2559 10010	2,1 6,2	-	-	-	-	
15416	12,6	-	-	-	-	19348	15,8	-	-	-	-	1007	0,8	-	-	-	-	263
13421 8502	10,9 5,3	-	-	-	-	18455 31562	14,9 19,6	227 2175	0,2 1,3	9380 9883	7,6 6,1	2792 7290	2,3 4,5	-	-	-	-	
13955	12,2	-	-	-	-	-	-	-	-	-	-	1232	1,1	-	-	-	-	264
11996 6307	10,0 4,0	-	-	-	-	13964 26997	11,6 17,2	417 3865	0,3 2,5	6686 6894	5,6 4,4	3026 10470	2,5 6,7	-	-	-	-	
15011	11,8	-	-	-	-	27049	21,2	-	-	-	-	1159	0,9	-	-	-	-	265
13416 6086	10,4 3,6	-	-	-	-	24626 45909	19,2 27,1	307 5186	0,2 3,1	11760 12235	9,1 7,2	2920 5543	2,3 3,3	-	-	-	-	
10795	12,4	-	-	-	-	11326	13,0	-	-	-	-	797	0,9	-	-	-	-	266
8986 4333	10,2 3,6	-	-	-	-	10517 23887	12,0 20,0	341 3050	0,4 2,6	4229 4174	4,8 3,5	2410 10231	2,7 8,6	-	-	-	-	
8160	7,7	-	-	-	-	15735	14,8	-	-	-	-	740	0,7	-	-	-	-	267
7393 4221	6,9 2,8	-	-	-	-	14991 39157	14,0 26,4	288 3556	0,3 2,4	4841 5144	4,5 3,5	2697 15696	2,5 10,6	-	-	-	-	
9360	9,7	-	-	-	-	13939	14,5	-	-	-	-	-	-	-	-	-	-	268
7315 3626	7,5 2,7	-	-	-	-	13356 30585	13,8 23,1	533 5710	0,5 4,3	4289 4028	4,4 3,0	2627 11988	2,7 9,1	-	-	-	-	
8662	8,2	-	-	-	-	22501	21,2	-	-	-	-	956	0,9	-	-	-	-	269
9096 4667	8,5 3,3	-	-	-	-	17847 40993	16,7 28,9	309 3248	0,3 2,3	6487 5565	6,1 3,9	3688 9849	3,5 6,9	-	-	-	-	
7950	7,6	-	-	-	-	14601	14,0	-	-	6700	6,4	788	0,8	-	-	-	-	270
7753 4007	7,4 2,8	-	-	-	-	14801 38392	14,2 26,5	351 2640	0,3 1,8	4981 4557	4,8 3,1	3798 13918	3,6 9,6	-	-	-	-	

2 Wahlbeteiligung und Stimmabgabe bei den

Von den gültigen

Wahlkreis		Jahr der Wahl 1)	2)	Von den gültigen													
				B S A		LIGA		C M		ÖKO-UNION		DIE GRAUEN		Mündige		R E P	
Nr.	Name			Anzahl	%	Anzahl	%	Anzahl	%	Anzahl	%	Anzahl	%	Anzahl	%	Anzahl	%
Ber																	
255	Berlin-Tempelhof - Südost-Steglitz	90	1	-	-	-	-	-	-	-	-	1492	0,9	-	-	4632	2,9
		87	1	-	-	-	-	-	-	-	-	-	-	-	-	-	-
		90	2	18	0,0	-	-	-	-	-	-	1631	1,0	-	-	4479	2,8
		87	2	-	-	-	-	-	-	-	-	-	-	-	-	-	-
256	Berlin-Neukolln	90	1	-	-	-	-	-	-	-	-	1459	0,8	-	-	7107	4,0
		87	1	-	-	-	-	-	-	-	-	-	-	-	-	-	-
		90	2	8	0,0	-	-	-	-	-	-	1426	0,8	-	-	6991	3,9
		87	2	-	-	-	-	-	-	-	-	-	-	-	-	-	-
257	Berlin-Mitte - Prenzlauer Berg - Weißensee I	90	1	-	-	-	-	-	-	-	-	3092	2,2	-	-	2434	1,7
		87	1	-	-	-	-	-	-	-	-	-	-	-	-	-	-
		90	2	19	0,0	-	-	-	-	-	-	1519	1,1	-	-	2299	1,6
		87	2	108	0,1	-	-	-	-	-	-	-	-	-	-	-	-
258	Berlin-Pankow - Hohenschönhausen - Weißensee II	90	1	-	-	-	-	-	-	-	-	2574	1,9	-	-	2306	1,7
		87	1	-	-	-	-	-	-	-	-	-	-	-	-	-	-
		90	2	25	0,0	-	-	-	-	-	-	1269	0,9	-	-	1982	1,4
		87	2	78	0,0	-	-	-	-	-	-	-	-	-	-	-	-
259	Berlin- Friedrichshain - Treptow - Lichtenberg I	90	1	-	-	-	-	-	-	-	-	3135	2,2	-	-	2261	1,6
		87	1	-	-	-	-	-	-	-	-	-	-	-	-	-	-
		90	2	17	0,0	-	-	-	-	-	-	1622	1,1	-	-	2136	1,4
		87	2	66	0,0	-	-	-	-	-	-	-	-	-	-	-	-
260	Berlin- Kopenick - Lichtenberg II	90	1	-	-	-	-	-	-	-	-	-	-	-	-	2516	1,7
		87	1	-	-	-	-	-	-	-	-	-	-	-	-	-	-
		90	2	18	0,0	-	-	-	-	-	-	1473	1,0	-	-	2195	1,5
		87	2	76	0,0	-	-	-	-	-	-	-	-	-	-	-	-
261	Berlin- Hellersdorf - Mahnzahn	90	1	-	-	-	-	-	-	-	-	-	-	-	-	2324	1,7
		87	1	-	-	-	-	-	-	-	-	-	-	-	-	-	-
		90	2	12	0,0	-	-	-	-	-	-	1044	0,7	-	-	2364	1,7
		87	2	56	0,0	-	-	-	-	-	-	-	-	-	-	-	-
Mecklen																	
262	Wismar - Gadebusch - Grevesmühlen - Doberan - Bützow	90	1	-	-	-	-	-	-	-	-	-	-	-	-	-	-
		87	1	-	-	-	-	-	-	-	-	-	-	-	-	-	-
		90	2	-	-	-	-	-	-	-	-	759	0,6	-	-	1252	1,0
		87	2	-	-	-	-	-	-	-	-	-	-	-	-	-	-
263	Schwerin - Hagenow	90	1	-	-	-	-	-	-	-	-	-	-	-	-	-	-
		87	1	-	-	-	-	-	-	-	-	-	-	-	-	-	-
		90	2	-	-	-	-	-	-	-	-	792	0,6	-	-	1354	1,1
		87	2	-	-	-	-	-	-	-	-	-	-	-	-	-	-
264	Güstrow - Sternberg - Lütz - Parchim - Ludwigslust	90	1	-	-	-	-	-	-	-	-	-	-	-	-	-	-
		87	1	-	-	-	-	-	-	-	-	-	-	-	-	-	-
		90	2	-	-	-	-	-	-	-	-	695	0,6	-	-	1685	1,4
		87	2	-	-	-	-	-	-	-	-	-	-	-	-	-	-
265	Rostock	90	1	-	-	-	-	-	-	-	-	-	-	-	-	-	-
		87	1	-	-	-	-	-	-	-	-	-	-	-	-	-	-
		90	2	-	-	-	-	-	-	-	-	969	0,8	-	-	1243	1,0
		87	2	-	-	-	-	-	-	-	-	-	-	-	-	-	-
266	Rostock-Land - Ribnitz- Dammgarten - Teterow - Malchin	90	1	-	-	-	-	-	-	-	-	-	-	-	-	-	-
		87	1	-	-	-	-	-	-	-	-	-	-	-	-	-	-
		90	2	-	-	-	-	-	-	-	-	625	0,7	-	-	1287	1,5
		87	2	-	-	-	-	-	-	-	-	-	-	-	-	-	-
267	Stralsund - Rügen - Grimmen	90	1	-	-	-	-	-	-	-	-	-	-	-	-	-	-
		87	1	-	-	-	-	-	-	-	-	-	-	-	-	-	-
		90	2	-	-	-	-	-	-	-	-	1063	1,0	-	-	1100	1,0
		87	2	-	-	-	-	-	-	-	-	-	-	-	-	-	-
268	Greifswald - Wolgast - Demmin	90	1	-	-	-	-	-	-	-	-	-	-	-	-	-	-
		87	1	-	-	-	-	-	-	-	-	-	-	-	-	-	-
		90	2	-	-	-	-	-	-	-	-	773	0,8	-	-	1459	1,5
		87	2	-	-	-	-	-	-	-	-	-	-	-	-	-	-
269	Neubrandenburg - Altentreptow - Waren - Röbel	90	1	-	-	-	-	-	-	-	-	-	-	-	-	-	-
		87	1	-	-	-	-	-	-	-	-	-	-	-	-	-	-
		90	2	-	-	-	-	-	-	-	-	819	0,8	-	-	2320	2,2
		87	2	-	-	-	-	-	-	-	-	-	-	-	-	-	-
270	Neustrelitz - Strasburg - Pasewalk - Ueckermünde - Anklam	90	1	-	-	-	-	-	-	-	-	-	-	-	-	-	-
		87	1	-	-	-	-	-	-	-	-	-	-	-	-	-	-
		90	2	-	-	-	-	-	-	-	-	799	0,8	-	-	2404	2,3
		87	2	-	-	-	-	-	-	-	-	-	-	-	-	-	-

1) Wkr. 249-256: 1987=Ergebnisse der Wahl zum Abgeordnetenhaus 1989,

Wkr. 257-328: 1987=Ergebnisse der Volkskammerwahl 1990.

2) 1=Erststimmen, 2=Zweitstimmen. - 3) Wahlbeteiligung.

4) 1990: Einzelbewerber bzw. Wahlergruppen; 1987: übrige Parteien und Einzelbewerber bzw. Wahlergruppen.

Bundestagswahlen 1990 und 1987 nach Wahlkreisen

Stimmen entfielen auf

E F P		FRAUEN		K P D		N P D		Ö D P		Patrioten		S p A D		V A A		Übrige 4)		Wahl- kreis Nr.
Anzahl	%	Anzahl	%	Anzahl	%	Anzahl	%	Anzahl	%	Anzahl	%	Anzahl	%	Anzahl	%	Anzahl	%	
lin																		
-	-	-	-	-	-	169	0,1	739	0,5	-	-	-	-	-	-	4423	2,9	255
-	-	-	-	1	0,0	205	0,1	451	0,3	30	0,0	7	0,0	13	0,0	15577	10,1	
-	-	-	-	-	-	186	0,1	430	0,2	-	-	-	-	-	-	4829	2,9	256
-	-	-	-	9	0,0	208	0,1	371	0,2	8	0,0	16	0,0	24	0,0	19082	11,4	
-	-	-	-	-	-	226	0,2	-	-	-	-	-	-	-	-	-	-	257
62	0,0	-	-	54 228	0,0 0,1	157	0,1	189	0,1	7	0,0	17 152	0,0 0,1	58 40	0,0 0,0	3844	2,2	
-	-	-	-	-	-	159	0,1	-	-	-	-	-	-	-	-	-	-	258
59	0,0	-	-	38 195	0,0 0,1	128	0,1	138	0,1	1	0,0	20 129	0,0 0,1	52 32	0,0 0,0	3540	2,1	
-	-	-	-	-	-	190	0,1	-	-	-	-	-	-	-	-	-	-	259
50	0,0	-	-	47 206	0,0 0,1	162	0,1	145	0,1	5	0,0	19 127	0,0 0,1	49 39	0,0 0,0	3883	2,2	
-	-	-	-	-	-	215	0,1	-	-	-	-	-	-	-	-	-	-	260
64	0,0	-	-	37 187	0,0 0,1	138	0,1	148	0,1	11	0,0	18 100	0,0 0,1	42 24	0,0 0,0	3828	2,1	
-	-	-	-	-	-	166	0,1	-	-	-	-	-	-	-	-	-	-	261
55	0,0	-	-	66 200	0,0 0,1	147	0,1	166	0,1	8	0,0	12 103	0,0 0,1	78 26	0,1 0,0	3609	2,1	
burg-Vorpommern																		
-	-	-	-	-	-	783	0,7	-	-	-	-	-	-	-	-	-	-	262
28	0,0	-	-	130	0,1	323	0,3	181	0,1	-	-	44 131	0,0 0,1	-	-	9721	6,0	
-	-	-	-	-	-	1007	0,8	-	-	-	-	-	-	-	-	-	-	263
86	0,1	-	-	153	0,1	403	0,3	198	0,2	-	-	45	0,0	-	-	7051	4,4	
-	-	-	-	-	-	1232	1,1	-	-	-	-	-	-	-	-	-	-	264
90	0,1	-	-	139	0,1	402	0,3	201	0,2	-	-	43	0,0	-	-	10241	6,5	
-	-	-	-	-	-	1159	0,9	-	-	-	-	-	-	-	-	-	-	265
-	-	-	-	147	0,1	465	0,4	208	0,2	-	-	35 98	0,0 0,1	-	-	5298	3,1	
-	-	-	-	-	-	797	0,9	-	-	-	-	-	-	-	-	-	-	266
27	0,0	-	-	58	0,0	343	0,4	123	0,1	-	-	32 55	0,0 0,0	-	-	10091	8,4	
-	-	-	-	-	-	740	0,7	-	-	-	-	-	-	-	-	-	-	267
-	-	-	-	159	0,1	334	0,3	159	0,1	-	-	41 95	0,0 0,1	-	-	15442	10,4	
-	-	-	-	-	-	-	-	-	-	-	-	-	-	-	-	-	-	268
25	0,0	-	-	122	0,1	206	0,2	147	0,2	-	-	42 69	0,0 0,1	-	-	11772	8,9	
-	-	-	-	-	-	956	0,9	-	-	-	-	-	-	-	-	-	-	269
77	0,1	-	-	-	-	289	0,3	216	0,2	-	-	44	0,0	-	-	9772	6,9	
-	-	-	-	-	-	788	0,8	-	-	-	-	-	-	-	-	-	-	270
93	0,1	-	-	-	-	400	0,4	134	0,1	-	-	61	0,1	-	-	13825	9,5	

2 Wahlbeteiligung und Stimmabgabe bei den

Wahlkreis		Jahr der Wahl 1)	2)	Wahl- berech- tigte	Mehr- heit der Erst- stim- men	Abgegebene Stimmen								
						insgesamt		ungültig		gültig	C D U		S P D	
						Anzahl	% 3)	Anzahl	%	Anzahl	Anzahl	%	Anzahl	%
Nr.	Name			Anzahl		Anzahl	% 3)	Anzahl	%	Anzahl	Anzahl	%	Anzahl	%
Branden														
271	Neuruppin - Kyritz - Wittstock - Pritzwalk - Perleberg	90 87	1 1	167786 170031	CDU -	123619 159679	73,7 93,9	2162	1,7	121457	50700	41,7	40966	33,7
		90 87	2 2	167786 170031	X X	123619 159679	73,7 93,9	1802 1095	1,5 0,7	121817 158584	50216 64161	41,2 40,5	39837 46301	32,7 29,2
272	Prenzlau - Angermünde - Schwedt - Templin - Gransee	90 87	1 1	152862 155206	SPD -	105842 144510	69,2 93,1	2185	2,1	103657	35304	34,1	39113	37,7
		90 87	2 2	152862 155206	X X	105842 144510	69,2 93,1	1958 904	1,8 0,6	103884 143606	35299 37803	34,0 26,3	37975 50004	36,6 34,8
273	Oranienburg - Nauen	90 87	1 1	150988 155799	SPD -	114814 146203	76,0 93,8	1904	1,7	112910	42104	37,3	42194	37,4
		90 87	2 2	150988 155799	X X	114814 146203	76,0 93,8	1456 861	1,3 0,6	113358 145342	41776 49336	36,9 33,9	39177 50763	34,6 34,9
274	Eberswalde - Bernau - Bad Freienwalde	90 87	1 1	140040 141543	CDU -	100568 132102	71,8 93,3	1898	1,9	98670	35375	35,9	33815	34,3
		90 87	2 2	140040 141543	X X	100568 132102	71,8 93,3	1576 768	1,6 0,6	98992 131334	34835 34523	35,2 26,3	33223 47232	33,6 36,0
275	Brandenburg - Rathenow - Belzig	90 87	1 1	168470 170173	SPD -	125725 158777	74,6 93,3	2087	1,7	123638	43079	34,8	47595	38,5
		90 87	2 2	168470 170173	X X	125725 158777	74,6 93,3	1708 999	1,4 0,6	124017 157778	43671 52315	35,2 33,2	45015 53892	36,3 34,2
276	Potsdam	90 87	1 1	181527 182935	SPD -	139388 171464	76,8 93,7	1856	1,3	137532	36866	26,8	46824	34,0
		90 87	2 2	181527 182935	X X	139388 171464	76,8 93,7	1473 778	1,1 0,5	137915 170686	37645 40373	27,3 23,7	46156 59780	33,5 35,0
277	Fürstenwalde - Strausberg - Seelow	90 87	1 1	172774 174104	CDU -	127824 163270	74,0 93,8	2337	1,8	125487	42726	34,0	42104	33,6
		90 87	2 2	172774 174104	X X	127824 163270	74,0 93,8	1772 856	1,4 0,5	126052 162414	42606 47272	33,8 29,1	41256 52420	32,7 32,3
278	Luckenwalde - Zossen - Jüterbog - Königs- Wusterhausen	90 87	1 1	181089 182872	SPD -	138814 172157	76,7 94,1	2114	1,5	136700	45514	33,3	53119	38,9
		90 87	2 2	181089 182872	X X	138814 172157	76,7 94,1	1745 1142	1,3 0,7	137069 171015	44578 53423	32,5 31,2	49981 60070	36,5 35,1
279	Frankfurt/Oder - Eisenhüttenstadt - Beeskow	90 87	1 1	142489 142325	CDU -	102488 132108	71,9 92,8	2176	2,1	100312	34688	34,6	30730	30,6
		90 87	2 2	142489 142325	X X	102488 132108	71,9 92,8	1545 683	1,5 0,5	100943 131425	34709 38595	34,4 29,4	30904 34849	30,6 26,5
280	Cottbus - Guben - Forst	90 87	1 1	181852 184145	CDU -	129955 169784	71,5 92,2	2728	2,1	127227	51181	40,2	39601	31,1
		90 87	2 2	181852 184145	X X	129955 169784	71,5 92,2	1839 829	1,4 0,5	128116 168955	49600 65646	38,7 38,9	36066 34262	28,2 20,3
281	Senftenberg - Calau - Spremberg	90 87	1 1	155810 157880	CDU -	114460 147066	73,5 93,2	2247	2,0	112213	50783	45,3	33272	29,7
		90 87	2 2	155810 157880	X X	114460 147066	73,5 93,2	1900 794	1,7 0,5	112560 146272	50051 66569	44,5 45,5	32722 26480	29,1 18,1
282	Bad Liebenwerda - Finsterwalde - Herzberg - Lubben - Luckau	90 87	1 1	155386 156259	CDU -	120687 148701	77,7 95,2	2548	2,1	118139	51972	44,0	35847	30,3
		90 87	2 2	155386 156259	X X	120687 148701	77,7 95,2	1979 808	1,6 0,5	118708 147893	51625 65959	43,5 44,6	35982 32859	30,3 22,2
Sachsen-														
283	Altmark	90 87	1 1	186079 187774	CDU -	134980 177104	72,5 94,3	2789	2,1	132191	51389	38,9	39565	29,9
		90 87	2 2	186079 187774	X X	134980 177104	72,5 94,3	2087 1006	1,5 0,6	132893 176098	51486 79535	38,7 45,2	37986 48434	28,6 27,5
284	Elbe-Havel- Gebiet und Haldensleben - Wolmirstedt	90 87	1 1	169553 171234	CDU -	120646 161409	71,2 94,3	2379	2,0	118267	51243	43,3	32225	27,2
		90 87	2 2	169553 171234	X X	120646 161409	71,2 94,3	1918 825	1,6 0,5	118728 160584	48594 74351	40,9 46,3	32660 42752	27,5 26,6
285	Harz und Vorharzgebiet	90 87	1 1	177468 181615	CDU -	130570 171853	73,6 94,6	2270	1,7	128300	56046	43,7	36273	28,3
		90 87	2 2	177468 181615	X X	130570 171853	73,6 94,6	1834 954	1,4 0,6	128736 170899	54980 82155	42,7 48,1	32645 44262	25,4 25,9
286	Magdeburg	90 87	1 1	170960 172827	CDU -	119674 157473	70,0 91,1	1376	1,1	118298	40867	34,5	33644	28,4
		90 87	2 2	170960 172827	X X	119674 157473	70,0 91,1	1194 596	1,0 0,4	118480 156877	40217 54470	33,9 34,7	34891 49390	29,4 31,5

1) Wkr. 249-256: 1987=Ergebnisse der Wahl zum Abgeordnetenhaus 1989,

Wkr. 257-328: 1987=Ergebnisse der Volkskammerwahl 1990.

2) 1=Erststimmen, 2=Zweitstimmen. - 3) Wahlbeteiligung.

4) 1990: Einzelbewerber bzw. Wählergruppen; 1987: Übrige Parteien und Einzelbewerber bzw. Wählergruppen.

Bundestagswahlen 1990 und 1987 nach Wahlkreisen

Von den gültigen Stimmen entfielen auf																		Wahl- kreis Nr.
F.D.P.		C S U		GRÜNE		P D S		D S U		B90/Gr		Sonstige		B P		D D D		
Anzahl	%	Anzahl	%	Anzahl	%	Anzahl	%	Anzahl	%	Anzahl	%	Anzahl	%	Anzahl	%	Anzahl	%	
burg																		
10653	8,8	-	-	-	-	9496	7,8	1175	1,0	8467	7,0	-	-	-	-	-	-	271
12522	10,3	-	-	-	-	9314	7,6	525	0,4	6507	5,3	2896	2,4	-	-	-	-	272
7762	4,9	-	-	-	-	20501	12,9	4778	3,0	6828	4,3	8253	5,2	-	-	-	-	
7827	7,6	-	-	-	-	11574	11,2	807	0,8	9032	8,7	-	-	-	-	-	-	
8510	8,2	-	-	-	-	11738	11,3	408	0,4	6683	6,4	3271	3,1	-	-	-	-	273
5073	3,5	-	-	-	-	31317	21,8	3271	2,3	6631	4,6	9507	6,6	-	-	-	-	
9724	8,6	-	-	-	-	11303	10,0	-	-	7585	6,7	-	-	-	-	-	-	
11556	10,2	-	-	-	-	10391	9,2	369	0,3	6823	6,0	3266	2,9	-	-	-	-	274
6346	4,4	-	-	-	-	20460	14,1	6033	4,2	7340	5,1	5064	3,5	-	-	-	-	
8055	8,2	-	-	-	-	12432	12,6	1096	1,1	7897	8,0	-	-	-	-	-	-	
8798	8,9	-	-	-	-	11473	11,6	575	0,6	6774	6,8	3314	3,3	-	-	-	-	275
5285	4,0	-	-	-	-	24663	18,8	6718	5,1	6652	5,1	6261	4,8	-	-	-	-	
11825	9,6	-	-	-	-	11114	9,0	927	0,7	9098	7,4	-	-	-	-	-	-	
14070	11,3	-	-	-	-	10590	8,5	474	0,4	7171	5,8	3026	2,4	-	-	-	-	276
8742	5,5	-	-	-	-	24081	15,3	4557	2,9	7890	5,0	6301	4,0	-	-	-	-	
14336	10,4	-	-	-	-	23255	16,9	-	-	15651	11,4	600	0,4	-	-	-	-	
14622	10,6	-	-	-	-	22029	16,0	295	0,2	13348	9,7	3820	2,8	-	-	-	-	277
7828	4,6	-	-	-	-	38487	22,5	4153	2,4	15404	9,0	4661	2,7	-	-	-	-	
10593	8,4	-	-	-	-	18469	14,7	-	-	10738	8,6	857	0,7	-	-	-	-	
11162	8,9	-	-	-	-	17516	13,9	324	0,3	8742	6,9	4446	3,5	-	-	-	-	278
6714	4,1	-	-	-	-	34775	21,4	4212	2,6	8634	5,3	8387	5,2	-	-	-	-	
11696	8,6	-	-	-	-	14517	10,6	954	0,7	10900	8,0	-	-	-	-	-	-	
14172	10,3	-	-	-	-	14162	10,3	483	0,4	9387	6,8	4306	3,1	-	-	-	-	279
8524	5,0	-	-	-	-	28012	16,4	3919	2,3	9562	5,6	7505	4,4	-	-	-	-	
7952	7,9	-	-	-	-	15345	15,3	-	-	10540	10,5	1057	1,1	-	-	-	-	
8812	8,7	-	-	-	-	14294	14,2	309	0,3	7794	7,7	4121	4,1	-	-	-	-	280
6755	5,1	-	-	-	-	32602	24,8	4189	3,2	7774	5,9	6661	5,1	-	-	-	-	
13320	10,5	-	-	-	-	20671	16,2	1575	1,2	-	-	879	0,7	-	-	-	-	
12201	9,5	-	-	-	-	17062	13,3	755	0,6	8838	6,9	3594	2,8	-	-	-	-	281
8504	5,0	-	-	-	-	36915	21,8	5644	3,3	9453	5,6	8531	5,0	-	-	-	-	
7435	6,6	-	-	-	-	10389	9,3	1314	1,2	8402	7,5	618	0,6	-	-	-	-	
9491	8,4	-	-	-	-	10121	9,0	781	0,7	6098	5,4	3296	2,9	-	-	-	-	282
6260	4,3	-	-	-	-	25520	17,4	8221	5,6	6580	4,5	6642	4,5	-	-	-	-	
11431	9,7	-	-	-	-	8427	7,1	1369	1,2	8504	7,2	589	0,5	-	-	-	-	
12655	10,7	-	-	-	-	8323	7,0	725	0,6	6214	5,2	3184	2,7	-	-	-	-	283
8395	5,7	-	-	-	-	18489	12,5	5306	3,6	6556	4,4	10329	7,0	-	-	-	-	
Anhalt																		
16429	12,4	-	-	-	-	13359	10,1	869	0,7	10580	8,0	-	-	-	-	-	-	283
19894	15,0	-	-	-	-	12690	9,5	443	0,3	7772	5,8	2622	2,0	-	-	-	-	284
7338	4,2	-	-	-	-	25441	14,4	1894	1,1	5921	3,4	7535	4,3	-	-	-	-	
14811	12,5	-	-	-	-	11157	9,4	933	0,8	7898	6,7	-	-	-	-	-	-	
18184	15,3	-	-	-	-	10126	8,5	513	0,4	6316	5,3	2335	2,0	-	-	-	-	285
7019	4,4	-	-	-	-	20687	12,9	2734	1,7	5633	3,5	7408	4,6	-	-	-	-	
16468	12,8	-	-	-	-	10812	8,4	913	0,7	7788	6,1	-	-	-	-	-	-	
21097	16,4	-	-	-	-	10547	8,2	458	0,4	6762	5,3	2247	1,7	-	-	-	-	286
7869	4,6	-	-	-	-	20733	12,1	3948	2,3	6213	3,6	5719	3,3	-	-	-	-	
11523	9,7	-	-	-	-	18454	15,6	621	0,5	10381	8,8	2808	2,4	-	-	-	-	
15102	12,7	-	-	-	-	16077	13,6	315	0,3	9146	7,7	2732	2,3	-	-	-	-	287
7010	4,5	-	-	-	-	28596	18,2	4171	2,7	9096	5,8	4144	2,6	-	-	-	-	

Wahlkreis		Jahr der Wahl 1)	2)	Von den gültigen													
				B S A		LIGA		C M		ÖKO-UNION		DIE GRAUEN		Mündige		R E P	
				Anzahl	%	Anzahl	%	Anzahl	%	Anzahl	%	Anzahl	%	Anzahl	%	Anzahl	%
Nr.	Name																
Branden																	
271	Neuruppin - Kyritz - Wittstock - Pritzwalk - Perleberg	90 87	1 1	- -	- -	- -	- -	- -	- -	- -	- -	- -	- -	- -	- -	- -	- -
		90 87	2 2	- -	- -	138 -	0,1 -	- -	- -	- -	- -	711 -	0,6 -	39 -	0,0 -	1644 -	1,3 -
272	Prenzlau - Angermünde - Schwedt - Templin - Gransee	90 87	1 1	- -	- -	- -	- -	- -	- -	- -	- -	- -	- -	- -	- -	- -	- -
		90 87	2 2	- -	- -	82 -	0,1 -	- -	- -	- -	- -	690 -	0,7 -	22 -	0,0 -	2118 -	2,0 -
273	Oranienburg - Nauen	90 87	1 1	- -	- -	- -	- -	- -	- -	- -	- -	- -	- -	- -	- -	- -	- -
		90 87	2 2	- -	- -	122 -	0,1 -	- -	- -	- -	- -	868 -	0,8 -	33 -	0,0 -	1888 -	1,7 -
274	Eberswalde - Bernau - Bad Freienwalde	90 87	1 1	- -	- -	- -	- -	- -	- -	- -	- -	- -	- -	- -	- -	- -	- -
		90 87	2 2	- -	- -	120 -	0,1 -	- -	- -	- -	- -	848 -	0,9 -	35 -	0,0 -	1958 -	2,0 -
275	Brandenburg - Rathenow - Belzig	90 87	1 1	- -	- -	- -	- -	- -	- -	- -	- -	- -	- -	- -	- -	- -	- -
		90 87	2 2	- -	- -	112 -	0,1 -	- -	- -	- -	- -	924 -	0,7 -	35 -	0,0 -	1645 -	1,3 -
276	Potsdam	90 87	1 1	- -	- -	- -	- -	- -	- -	- -	- -	- -	- -	- -	- -	- -	- -
		90 87	2 2	- -	- -	116 -	0,1 -	- -	- -	- -	- -	1321 -	1,0 -	66 -	0,0 -	1827 -	1,3 -
277	Fürstenwalde - Strausberg - Seelow	90 87	1 1	- -	- -	- -	- -	- -	- -	- -	- -	- -	- -	- -	- -	- -	- -
		90 87	2 2	- -	- -	106 -	0,1 -	- -	- -	- -	- -	1144 -	0,9 -	52 -	0,0 -	2552 -	2,0 -
278	Luckenwalde - Zossen - Jüterbog - Königs Wusterhausen	90 87	1 1	- -	- -	- -	- -	- -	- -	- -	- -	- -	- -	- -	- -	- -	- -
		90 87	2 2	- -	- -	135 -	0,1 -	- -	- -	- -	- -	1331 -	1,0 -	49 -	0,0 -	2280 -	1,7 -
279	Frankfurt/Oder - Eisenhüttenstadt - Beeskow	90 87	1 1	- -	- -	- -	- -	- -	- -	- -	- -	- -	- -	- -	- -	- -	- -
		90 87	2 2	- -	- -	131 -	0,1 -	- -	- -	- -	- -	985 -	1,0 -	28 -	0,0 -	2489 -	2,5 -
280	Cottbus - Guben - Forst	90 87	1 1	- -	- -	- -	- -	- -	- -	- -	- -	- -	- -	- -	- -	- -	- -
		90 87	2 2	- -	- -	177 -	0,1 -	- -	- -	- -	- -	1011 -	0,8 -	37 -	0,0 -	1723 -	1,3 -
281	Senftenberg - Calau - Spremberg	90 87	1 1	- -	- -	- -	- -	- -	- -	- -	- -	- -	- -	- -	- -	- -	- -
		90 87	2 2	- -	- -	174 -	0,2 -	- -	- -	- -	- -	814 -	0,7 -	43 -	0,0 -	1710 -	1,5 -
282	Bad Liebenwerda - Finsterwalde - Herzberg - Lübben - Luckau	90 87	1 1	- -	- -	- -	- -	- -	- -	- -	- -	- -	- -	- -	- -	- -	- -
		90 87	2 2	- -	- -	195 -	0,2 -	- -	- -	- -	- -	695 -	0,6 -	52 -	0,0 -	1675 -	1,4 -
Sachsen-																	
283	Altmark	90 87	1 1	- -	- -	- -	- -	- -	- -	- -	- -	- -	- -	- -	- -	- -	- -
		90 87	2 2	- -	- -	- -	- -	- -	- -	- -	- -	667 -	0,5 -	- -	- -	1380 -	1,0 -
284	Elbe-Havel- Gebiet und Haldensleben - Wolmirstedt	90 87	1 1	- -	- -	- -	- -	- -	- -	- -	- -	- -	- -	- -	- -	- -	- -
		90 87	2 2	- -	- -	- -	- -	- -	- -	- -	- -	646 -	0,5 -	- -	- -	1190 -	1,0 -
285	Harz und Vorharzgebiet	90 87	1 1	- -	- -	- -	- -	- -	- -	- -	- -	- -	- -	- -	- -	- -	- -
		90 87	2 2	- -	- -	- -	- -	- -	- -	- -	- -	717 -	0,6 -	- -	- -	1112 -	0,9 -
286	Magdeburg	90 87	1 1	- -	- -	- -	- -	- -	- -	- -	- -	2339 -	2,0 -	- -	- -	- -	- -
		90 87	2 2	- -	- -	- -	- -	- -	- -	- -	- -	1335 -	1,1 -	- -	- -	980 -	0,8 -

1) Wkr. 249-256: 1987=Ergebnisse der Wahl zum Abgeordnetenhaus 1989,

Wkr. 257-328: 1987=Ergebnisse der Volkskammerwahl 1990.

2) 1=Erststimmen, 2=Zweitstimmen, - 3) Wahlbeteiligung.

4) 1990: Einzelbewerber bzw. Wählergruppen; 1987: Übrige Parteien und Einzelbewerber bzw. Wählergruppen.

Stimmen entfielen auf

E F P		FRAUEN		K P D		N P D		Ö D P		Patrioten		S p A D		V A A		Übrige 4)		Wahl- kreis Nr.
Anzahl	%	Anzahl	%	Anzahl	%	Anzahl	%	Anzahl	%	Anzahl	%	Anzahl	%	Anzahl	%	Anzahl	%	
burg																		
-	-	-	-	-	-	-	-	-	-	-	-	-	-	-	-	-	-	271
66	0,0	-	-	104	0,1	194	0,2	170	0,1	-	-	-	-	-	-	8083	5,1	
-	-	-	-	-	-	-	-	-	-	-	-	-	-	-	-	-	-	272
40	0,0	-	-	111	0,1	197	0,2	162	0,2	-	-	-	-	-	-	9356	6,5	
-	-	-	-	-	-	-	-	-	-	-	-	-	-	-	-	-	-	273
48	0,0	-	-	116	0,1	161	0,1	194	0,2	-	-	-	-	-	-	4900	3,4	
-	-	-	-	-	-	-	-	-	-	-	-	-	-	-	-	-	-	274
-	-	-	-	165	0,1	177	0,2	176	0,2	-	-	-	-	-	-	6096	4,6	
-	-	-	-	-	-	-	-	-	-	-	-	-	-	-	-	-	-	275
51	0,0	-	-	161	0,1	146	0,1	164	0,1	-	-	-	-	-	-	6089	3,9	
-	-	-	-	-	-	600	0,4	-	-	-	-	-	-	-	-	-	-	276
73	0,0	-	-	151	0,1	265	0,2	225	0,2	-	-	-	-	-	-	4437	2,6	
-	-	-	-	-	-	857	0,7	-	-	-	-	-	-	-	-	-	-	277
-	-	-	-	194	0,1	337	0,3	255	0,2	-	-	-	-	-	-	8193	5,0	
-	-	-	-	-	-	-	-	-	-	-	-	-	-	-	-	-	-	278
74	0,0	-	-	149	0,1	254	0,2	257	0,2	-	-	-	-	-	-	7282	4,3	
-	-	-	-	-	-	701	0,7	-	-	-	-	-	-	-	-	-	-	279
-	-	-	-	254	0,2	303	0,3	185	0,2	-	-	-	-	-	-	6407	4,9	
-	-	-	-	-	-	879	0,7	-	-	-	-	-	-	-	-	-	-	280
69	0,0	-	-	172	0,1	374	0,3	272	0,2	-	-	-	-	-	-	8290	4,9	
-	-	-	-	-	-	618	0,6	-	-	-	-	-	-	-	-	-	-	281
81	0,1	-	-	160	0,1	349	0,3	206	0,2	-	-	-	-	-	-	6401	4,4	
-	-	-	-	-	-	589	0,5	-	-	-	-	-	-	-	-	-	-	282
61	0,0	-	-	112	0,1	331	0,3	236	0,2	-	-	-	-	-	-	10156	6,9	
Anhalt																		
-	-	-	-	-	-	-	-	-	-	-	-	-	-	-	-	-	-	283
-	-	-	-	134	0,1	332	0,2	198	0,1	-	-	45	0,0	-	-	7401	4,2	
-	-	-	-	-	-	-	-	-	-	-	-	-	-	-	-	-	-	284
-	-	-	-	164	0,1	259	0,2	201	0,2	-	-	39	0,0	-	-	7244	4,5	
-	-	-	-	-	-	-	-	-	-	-	-	-	-	-	-	-	-	285
-	-	-	-	157	0,1	216	0,2	165	0,1	-	-	37	0,0	-	-	5562	3,3	
-	-	-	-	-	-	-	-	-	-	-	-	-	-	-	-	-	-	286
-	-	-	-	218	0,1	249	0,2	141	0,1	-	-	27	0,0	-	-	3926	2,5	

Wahlkreis		Jahr der Wahl 1)	2)	Wahl- berech- tigte	Mehr- heit der Erst- stim- men	Abgegebene Stimmen								
						insgesamt		ungültig		gültig	C D U		S P D	
						Anzahl	% 3)	Anzahl	%	Anzahl	Anzahl	%	Anzahl	%
Nr.	Name			Anzahl										
Sachsen-														
287	Magdeburg - Schönebeck - Wanzleben - Straßfurt	90 87	1 1	194977 197724	CDU -	139860 183753	71,7 92,9	2640 -	1,9 -	137220 -	57384 -	41,8 -	39386 -	28,7 -
		90 87	2 2	194977 197724	X X	139860 183753	71,7 92,9	2186 911	1,6 0,5	137674 182842	55627 82881	40,4 45,3	39488 49368	28,7 27,0
288	Wittenberg - Gräfenhainichen - Jessen - Roßlau - Zerbst	90 87	1 1	179138 179933	CDU -	132784 169637	74,1 94,3	2735 -	2,1 -	130049 -	53504 -	41,1 -	33360 -	25,7 -
		90 87	2 2	179138 179933	X X	132784 169637	74,1 94,3	2145 1048	1,6 0,6	130639 168589	51312 78539	39,3 46,6	33016 38525	25,3 22,9
289	Dessau - Bitterfeld	90 87	1 1	170547 171478	CDU -	124086 159381	72,8 92,9	1870 -	1,5 -	122216 -	44622 -	36,5 -	27651 -	22,6 -
		90 87	2 2	170547 171478	X X	124086 159381	72,8 92,9	1616 1047	1,3 0,7	122470 158334	46566 68805	38,0 43,5	28157 34575	23,0 21,8
290	Bernburg - Aschersleben - Quedlinburg	90 87	1 1	174488 177480	CDU -	126223 165783	72,3 93,4	2393 -	1,9 -	123830 -	53302 -	43,0 -	30612 -	24,7 -
		90 87	2 2	174488 177480	X X	126223 165783	72,3 93,4	2071 1172	1,6 0,7	124152 164611	52725 84750	42,5 51,5	28989 31990	23,3 19,4
291	Halle-Altstadt	90 87	1 1	169245 175040	FDP -	118046 158186	69,7 90,4	1874 -	1,6 -	116172 -	27150 -	23,4 -	23944 -	20,6 -
		90 87	2 2	169245 175040	X X	118046 158186	69,7 90,4	1641 799	1,4 0,5	116405 157387	28134 50772	24,2 32,3	22981 36324	19,7 23,1
292	Halle-Neustadt - Saalkreis - Köthen	90 87	1 1	178533 173971	CDU -	127861 162555	71,6 93,4	2367 -	1,9 -	125494 -	43805 -	34,9 -	27794 -	22,1 -
		90 87	2 2	178533 173971	X X	127861 162555	71,6 93,4	1867 883	1,5 0,5	125994 161672	42579 64559	33,8 39,9	27629 36373	21,9 22,5
293	Merseburg - Querfurt - Weißenfels	90 87	1 1	163673 166117	CDU -	118624 155517	72,5 93,6	2544 -	2,1 -	116080 -	47803 -	41,2 -	26557 -	22,9 -
		90 87	2 2	163673 166117	X X	118624 155517	72,5 93,6	1915 786	1,6 0,5	116709 154731	46473 67708	39,8 43,8	26830 32709	23,0 21,1
294	Zeitz - Hohenmölsen - Naumburg - Nebra	90 87	1 1	143684 144290	CDU -	108780 136619	75,7 94,7	2316 -	2,1 -	106464 -	48437 -	45,5 -	23055 -	21,7 -
		90 87	2 2	143684 144290	X X	108780 136619	75,7 94,7	1854 956	1,7 0,7	106926 135663	46206 68689	43,2 50,6	22524 23203	21,1 17,1
295	Eisleben - Sangerhausen - Hettstedt	90 87	1 1	154175 156520	CDU -	113653 148124	73,7 94,6	2463 -	2,2 -	111190 -	48890 -	44,0 -	25022 -	22,5 -
		90 87	2 2	154175 156520	X X	113653 148124	73,7 94,6	2048 1156	1,8 0,8	111605 146968	48639 76062	43,6 51,8	25612 28701	22,9 19,5
Thür														
296	Nordhausen - Worbis - Heiligenstadt	90 87	1 1	164894 167465	CDU -	132760 160022	80,5 95,6	2089 -	1,6 -	130671 -	73907 -	56,6 -	25360 -	19,4 -
		90 87	2 2	164894 167465	X X	132760 160022	80,5 95,6	1519 546	1,1 0,3	131241 159476	73256 103351	55,8 64,8	24898 26042	19,0 16,3
297	Eisenach - Mühlhausen	90 87	1 1	153031 156000	CDU -	118206 147554	77,2 94,6	3064 -	2,6 -	115142 -	58250 -	50,6 -	31452 -	27,3 -
		90 87	2 2	153031 156000	X X	118206 147554	77,2 94,6	1644 593	1,4 0,4	116562 146961	55113 85052	47,3 57,9	28046 30615	24,1 20,8
298	Sömmerda - Artern - Sondershausen - Langensalza	90 87	1 1	163627 164752	CDU -	123376 157414	75,4 95,5	2593 -	2,1 -	120783 -	57848 -	47,9 -	28783 -	23,8 -
		90 87	2 2	163627 164752	X X	123376 157414	75,4 95,5	1969 623	1,6 0,4	121407 156791	57946 90149	47,7 57,5	28570 27500	23,5 17,5
299	Gotha - Arnstadt	90 87	1 1	155863 160167	CDU -	115546 150885	74,1 94,2	1994 -	1,7 -	113552 -	53028 -	46,7 -	28522 -	25,1 -
		90 87	2 2	155863 160167	X X	115546 150885	74,1 94,2	1506 625	1,3 0,4	114040 150260	51436 84336	45,1 56,1	27376 29165	24,0 19,4
300	Erfurt	90 87	1 1	161034 162394	CDU -	113490 147250	70,5 90,7	1447 -	1,3 -	112043 -	40043 -	35,7 -	25875 -	23,1 -
		90 87	2 2	161034 162394	X X	113490 147250	70,5 90,7	1128 473	1,0 0,3	112362 146777	40395 64032	36,0 43,6	26515 31546	23,6 21,5
301	Weimar - Apolda - Erfurt-Land	90 87	1 1	149249 151312	CDU -	113986 142005	76,4 93,8	1994 -	1,7 -	111992 -	51180 -	45,7 -	23027 -	20,6 -
		90 87	2 2	149249 151312	X X	113986 142005	76,4 93,8	1552 524	1,4 0,4	112434 141481	50996 80372	45,4 56,8	22752 22909	20,2 16,2
302	Jena - Rudolstadt - Stadtroda	90 87	1 1	177886 181069	CDU -	138102 169689	77,6 93,7	1966 -	1,4 -	136136 -	56781 -	41,7 -	27706 -	20,4 -
		90 87	2 2	177886 181069	X X	138102 169689	77,6 93,7	1587 704	1,1 0,4	136515 168985	54527 76672	39,9 45,4	30475 30918	22,3 18,3

1) Wkr. 249-256: 1987=Ergebnisse der Wahl zum Abgeordnetenhaus 1989,
Wkr. 257-328: 1987=Ergebnisse der Volkskammerwahl 1990.

2) 1=Erststimmen, 2=Zweitstimmen. - 3) Wahlbeteiligung.

4) 1990: Einzelbewerber bzw. Wählergruppen; 1987: Übrige Parteien und Einzelbewerber bzw. Wählergruppen.

Bundestagswahlen 1990 und 1987 nach Wahlkreisen

Von den gültigen Stimmen entfielen auf

F.D.P.		C S U		GRÜNE		P D S		D S U		B90/Gr		Sonstige		B P		D D D		Wahl- kreis Nr.
Anzahl	%	Anzahl	%	Anzahl	%	Anzahl	%	Anzahl	%	Anzahl	%	Anzahl	%	Anzahl	%	Anzahl	%	
Anhalt																		
15102	11,0	-	-	-	-	14653	10,7	1396	1,0	8836	6,4	463	0,3	-	-	-	-	287
19185	13,9	-	-	-	-	13458	9,8	597	0,4	6806	4,9	2513	1,8	-	-	-	-	288
7929	4,3	-	-	-	-	25441	13,9	3925	2,1	6506	3,6	6792	3,7	-	-	-	-	
22456	17,3	-	-	-	-	10721	8,2	1166	0,9	8842	6,8	-	-	-	-	-	-	288
25586	19,6	-	-	-	-	10309	7,9	733	0,6	6817	5,2	2866	2,2	-	-	-	-	289
13587	8,1	-	-	-	-	21250	12,6	3052	1,8	5944	3,5	7692	4,6	-	-	-	-	
28057	23,0	-	-	-	-	11075	9,1	3080	2,5	7731	6,3	-	-	-	-	-	-	289
27589	22,5	-	-	-	-	10842	8,9	981	0,8	6131	5,0	2204	1,8	-	-	-	-	290
19957	12,6	-	-	-	-	21304	13,5	3387	2,1	6142	3,9	4164	2,6	-	-	-	-	
21711	17,5	-	-	-	-	9640	7,8	921	0,7	6681	5,4	963	0,8	-	-	-	-	290
24799	20,0	-	-	-	-	9408	7,6	529	0,4	5398	4,3	2304	1,9	-	-	-	-	291
13469	8,2	-	-	-	-	19619	11,9	3137	1,9	5350	3,3	6296	3,8	-	-	-	-	
39964	34,4	-	-	-	-	14668	12,6	557	0,5	9889	8,5	-	-	-	-	-	-	291
40176	34,5	-	-	-	-	14675	12,6	295	0,3	8400	7,2	1744	1,5	-	-	-	-	292
22172	14,1	-	-	-	-	28450	18,1	4985	3,2	10734	6,8	3950	2,5	-	-	-	-	
29800	23,7	-	-	-	-	14226	11,3	949	0,8	8920	7,1	-	-	-	-	-	-	292
33350	26,5	-	-	-	-	13321	10,6	470	0,4	6516	5,2	2129	1,7	-	-	-	-	293
17687	10,9	-	-	-	-	25664	15,9	4529	2,8	6836	4,2	6024	3,7	-	-	-	-	
22887	19,7	-	-	-	-	10437	9,0	1198	1,0	7198	6,2	-	-	-	-	-	-	293
25032	21,4	-	-	-	-	10003	8,6	627	0,5	5514	4,7	2230	1,9	-	-	-	-	294
13186	8,5	-	-	-	-	21120	13,6	8271	5,3	6278	4,1	5459	3,5	-	-	-	-	
19467	18,3	-	-	-	-	8982	8,4	1231	1,2	5292	5,0	-	-	-	-	-	-	294
22707	21,2	-	-	-	-	8482	7,9	630	0,6	4203	3,9	2174	2,0	-	-	-	-	295
13686	10,1	-	-	-	-	16221	12,0	4021	3,0	4444	3,3	5399	4,0	-	-	-	-	
20452	18,4	-	-	-	-	10472	9,4	1216	1,1	5138	4,6	-	-	-	-	-	-	295
21445	19,2	-	-	-	-	9230	8,3	540	0,5	4195	3,8	1944	1,7	-	-	-	-	296
10671	7,3	-	-	-	-	19079	13,0	2339	1,6	4136	2,8	5980	4,1	-	-	-	-	
ingen																		
13907	10,6	-	-	-	-	8960	6,9	1475	1,1	7062	5,4	-	-	-	-	-	-	296
16476	12,6	-	-	-	-	7465	5,7	785	0,6	6066	4,6	2295	1,7	-	-	-	-	297
6336	4,0	-	-	-	-	12023	7,5	1493	0,9	4701	2,9	5530	3,5	-	-	-	-	
16284	14,1	-	-	-	-	8235	7,2	-	-	-	-	921	0,8	-	-	-	-	297
16418	14,1	-	-	-	-	7237	6,2	733	0,6	6283	5,4	2732	2,3	-	-	-	-	298
5861	4,0	-	-	-	-	12897	8,8	2882	2,0	4886	3,3	4768	3,2	-	-	-	-	
16517	13,7	-	-	-	-	8184	6,8	1165	1,0	7976	6,6	310	0,3	-	-	-	-	298
17326	14,3	-	-	-	-	8483	7,0	818	0,7	5879	4,8	2385	2,0	-	-	-	-	299
6963	4,4	-	-	-	-	16120	10,3	3185	2,0	4883	3,1	7991	5,1	-	-	-	-	
11934	10,5	-	-	-	-	7417	6,5	2215	2,0	9815	8,6	621	0,5	-	-	-	-	299
17070	15,0	-	-	-	-	7098	6,2	1413	1,2	6778	5,9	2869	2,5	-	-	-	-	300
7425	4,9	-	-	-	-	12932	8,6	5887	3,9	5046	3,4	5469	3,6	-	-	-	-	
12330	11,0	-	-	-	-	14539	13,0	1183	1,1	15750	14,1	2323	2,1	-	-	-	-	300
16163	14,4	-	-	-	-	14856	13,2	838	0,7	10717	9,5	2878	2,6	-	-	-	-	301
6438	4,4	-	-	-	-	24171	16,5	4852	3,3	8480	5,8	7258	4,9	-	-	-	-	
17679	15,8	-	-	-	-	7366	6,6	1241	1,1	9376	8,4	2123	1,9	-	-	-	-	301
19378	17,2	-	-	-	-	7396	6,6	852	0,8	8239	7,3	2821	2,5	-	-	-	-	302
8175	5,8	-	-	-	-	12296	8,7	3945	2,8	6705	4,7	7079	5,0	-	-	-	-	
20582	15,1	-	-	-	-	13602	10,0	2560	1,9	12737	9,4	2168	1,6	-	-	-	-	302
22951	16,8	-	-	-	-	12267	9,0	1803	1,3	11190	8,2	3302	2,4	-	-	-	-	303
9899	5,9	-	-	-	-	20325	12,0	13218	7,8	9886	5,9	8067	4,8	-	-	-	-	

2 Wahlbeteiligung und Stimmabgabe bei den

Von den gültigen

Wahlkreis		Jahr der Wahl 1)	2)	Von den gültigen												
				B S A		L I G A		C M		ÖKO-UNION		DIE GRAUEN		Mundige		R E P
Nr.	Name			Anzahl	%	Anzahl	%	Anzahl	%	Anzahl	%	Anzahl	%	Anzahl	%	
Sachsen-																
287	Magdeburg -	90	1	-	-	-	-	-	-	-	-	-	-	-	-	
	Schönebeck -	87	1	-	-	-	-	-	-	-	-	-	-	-	-	
	Wanzleben -															
	Straßfurt	90	2	-	-	-	-	-	-	-	841	0,6	-	-	1249	0,9
		87	2	-	-	-	-	-	-	-	-	-	-	-	-	
288	Wittenberg -	90	1	-	-	-	-	-	-	-	-	-	-	-	-	
	Gräfenhainichen -	87	1	-	-	-	-	-	-	-	-	-	-	-	-	
	Jessen - Roßlau -															
	Zerbst	90	2	-	-	-	-	-	-	-	672	0,5	-	-	1596	1,2
		87	2	-	-	-	-	-	-	-	-	-	-	-	-	
289	Dessau -	90	1	-	-	-	-	-	-	-	-	-	-	-	-	
	Bitterfeld	87	1	-	-	-	-	-	-	-	-	-	-	-	-	
		90	2	-	-	-	-	-	-	-	676	0,6	-	-	1183	1,0
		87	2	-	-	-	-	-	-	-	-	-	-	-	-	
290	Bernburg -	90	1	-	-	-	-	-	-	-	963	0,8	-	-	-	-
	Aschersleben -	87	1	-	-	-	-	-	-	-	-	-	-	-	-	
	Quedlinburg															
		90	2	-	-	-	-	-	-	-	744	0,6	-	-	1228	1,0
		87	2	-	-	-	-	-	-	-	-	-	-	-	-	
291	Halle-Altstadt	90	1	-	-	-	-	-	-	-	-	-	-	-	-	
		87	1	-	-	-	-	-	-	-	-	-	-	-	-	
		90	2	-	-	-	-	-	-	-	741	0,6	-	-	696	0,6
		87	2	-	-	-	-	-	-	-	-	-	-	-	-	
292	Halle-Neustadt -	90	1	-	-	-	-	-	-	-	-	-	-	-	-	
	Saalkreis -	87	1	-	-	-	-	-	-	-	-	-	-	-	-	
	Köthen															
		90	2	-	-	-	-	-	-	-	594	0,5	-	-	1161	0,9
		87	2	-	-	-	-	-	-	-	-	-	-	-	-	
293	Merseburg -	90	1	-	-	-	-	-	-	-	-	-	-	-	-	
	Querfurt -	87	1	-	-	-	-	-	-	-	-	-	-	-	-	
	Weißenfels															
		90	2	-	-	-	-	-	-	-	711	0,6	-	-	1118	1,0
		87	2	-	-	-	-	-	-	-	-	-	-	-	-	
294	Zeitz -	90	1	-	-	-	-	-	-	-	-	-	-	-	-	
	Hohemölsen -	87	1	-	-	-	-	-	-	-	-	-	-	-	-	
	Naumburg - Nebra															
		90	2	-	-	-	-	-	-	-	515	0,5	-	-	1280	1,2
		87	2	-	-	-	-	-	-	-	-	-	-	-	-	
295	Eisleben -	90	1	-	-	-	-	-	-	-	-	-	-	-	-	
	Sangerhausen -	87	1	-	-	-	-	-	-	-	-	-	-	-	-	
	Hettstedt															
		90	2	-	-	-	-	-	-	-	581	0,5	-	-	1023	0,9
		87	2	-	-	-	-	-	-	-	-	-	-	-	-	
Thür																
296	Nordhausen - Worbis	90	1	-	-	-	-	-	-	-	-	-	-	-	-	
	- Heiligenstadt	87	1	-	-	-	-	-	-	-	-	-	-	-	-	
		90	2	-	-	198	0,2	-	-	-	614	0,5	-	-	1014	0,8
		87	2	-	-	-	-	-	-	-	-	-	-	-	-	
297	Eisenach -	90	1	-	-	-	-	-	-	-	-	-	-	-	-	
	Mühlhausen	87	1	-	-	-	-	-	-	-	-	-	-	-	-	
		90	2	-	-	185	0,2	-	-	-	771	0,7	-	-	1182	1,0
		87	2	-	-	-	-	-	-	-	-	-	-	-	-	
298	Sömmerda - Artern -	90	1	-	-	-	-	-	-	-	-	-	-	-	-	
	Sondershausen -	87	1	-	-	-	-	-	-	-	-	-	-	-	-	
	Langensalza															
		90	2	-	-	131	0,1	-	-	-	631	0,5	-	-	1222	1,0
		87	2	-	-	-	-	-	-	-	-	-	-	-	-	
299	Gotha - Arnstadt	90	1	-	-	-	-	-	-	-	-	-	-	-	-	
		87	1	-	-	-	-	-	-	-	-	-	-	-	-	
		90	2	-	-	214	0,2	-	-	-	712	0,6	-	-	1371	1,2
		87	2	-	-	-	-	-	-	-	-	-	-	-	-	
300	Erfurt	90	1	-	-	-	-	-	-	-	1649	1,5	-	-	-	-
		87	1	-	-	-	-	-	-	-	-	-	-	-	-	
		90	2	-	-	138	0,1	-	-	-	1243	1,1	-	-	845	0,8
		87	2	-	-	-	-	-	-	-	-	-	-	-	-	
301	Weimar - Apolda -	90	1	-	-	-	-	-	-	-	1303	1,2	-	-	-	-
	Erfurt-Land	87	1	-	-	-	-	-	-	-	-	-	-	-	-	
		90	2	-	-	155	0,1	-	-	-	981	0,9	-	-	1000	0,9
		87	2	-	-	-	-	-	-	-	-	-	-	-	-	
302	Jena - Rudolstadt -	90	1	-	-	-	-	-	-	-	1375	1,0	-	-	-	-
	Stadtroda	87	1	-	-	-	-	-	-	-	-	-	-	-	-	
		90	2	-	-	187	0,1	-	-	-	1073	0,8	-	-	1351	1,0
		87	2	-	-	-	-	-	-	-	-	-	-	-	-	

1) Wkr. 249-256: 1987=Ergebnisse der Wahl zum Abgeordnetenhaus 1989,

Wkr. 257-328: 1987=Ergebnisse der Volkskammerwahl 1990.

2) 1=Erststimmen, 2=Zweitstimmen. - 3) Wahlbeteiligung.

4) 1990: Einzelbewerber bzw. Wählergruppen; 1987: Übrige Parteien und Einzelbewerber bzw. Wählergruppen.

Bundestagswahlen 1990 und 1987 nach Wahlkreisen

Stimmen entfielen auf

E F P		FRAUEN		K P D		N P D		Ö D P		Patrioten		S p A D		V A A		Übrige 4)		Wahl- kreis Nr.
Anzahl	%	Anzahl	%	Anzahl	%	Anzahl	%	Anzahl	%	Anzahl	%	Anzahl	%	Anzahl	%	Anzahl	%	
Anhalt																		
-	-	-	-	-	-	-	-	-	-	-	-	-	-	-	-	-	-	287
-	-	-	-	190	0,1	207	0,2	181	0,1	-	-	35	0,0	-	-	6602	3,6	-
-	-	-	-	-	-	-	-	-	-	-	-	-	-	-	-	-	-	288
54	0,0	-	-	42	0,0	296	0,2	263	0,2	-	-	39 86	0,0 0,1	-	-	7510	4,5	-
-	-	-	-	-	-	-	-	-	-	-	-	-	-	-	-	-	-	289
48	0,0	-	-	-	-	159	0,1	154	0,1	-	-	32 111	0,0 0,1	-	-	4005	2,5	-
-	-	-	-	-	-	-	-	-	-	-	-	-	-	-	-	-	-	290
38	0,0	-	-	-	-	159	0,1	127	0,1	-	-	46 109	0,0 0,1	-	-	6149	3,7	-
-	-	-	-	-	-	-	-	-	-	-	-	-	-	-	-	-	-	291
49	0,0	-	-	-	-	148	0,1	107	0,1	-	-	52 117	0,0 0,1	-	-	3784	2,4	-
-	-	-	-	-	-	-	-	-	-	-	-	-	-	-	-	-	-	292
54	0,0	-	-	-	-	176	0,1	155	0,1	-	-	43 109	0,0 0,1	-	-	5861	3,6	-
-	-	-	-	-	-	-	-	-	-	-	-	-	-	-	-	-	-	293
64	0,0	-	-	-	-	178	0,2	174	0,1	-	-	49 113	0,0 0,1	-	-	5282	3,4	-
-	-	-	-	-	-	-	-	-	-	-	-	-	-	-	-	-	-	294
52	0,0	-	-	-	-	192	0,2	146	0,1	-	-	41 84	0,0 0,1	-	-	5263	3,9	-
-	-	-	-	-	-	-	-	-	-	-	-	-	-	-	-	-	-	295
63	0,0	-	-	-	-	128	0,1	167	0,1	-	-	45 86	0,0 0,1	-	-	5831	4,0	-
ingen																		
-	-	-	-	-	-	-	-	-	-	-	-	-	-	-	-	-	-	296
-	-	-	-	95	0,1	201	0,2	237	0,2	31	0,0	-	-	-	-	5435	3,4	-
-	-	-	-	-	-	921	0,8	-	-	-	-	-	-	-	-	-	-	297
-	-	-	-	107	0,1	343	0,3	215	0,2	36	0,0	-	-	-	-	4661	3,2	-
-	-	-	-	-	-	-	-	-	-	-	-	-	-	-	-	-	-	298
20	0,0	-	-	89	0,1	202	0,2	164	0,1	35	0,0	23	0,0	-	-	7859	5,0	-
-	-	-	-	-	-	621	0,5	-	-	-	-	-	-	-	-	-	-	299
-	-	-	-	120	0,1	320	0,3	225	0,2	27	0,0	-	-	-	-	5349	3,6	-
-	-	-	-	-	-	674	0,6	-	-	-	-	-	-	-	-	-	-	300
-	-	-	-	133	0,1	368	0,3	267	0,2	17	0,0	-	-	-	-	7125	4,9	-
-	-	-	-	-	-	820	0,7	-	-	-	-	-	-	-	-	-	-	301
-	-	-	-	80	0,1	441	0,4	213	0,2	31	0,0	-	-	-	-	6999	4,9	-
-	-	-	-	-	-	793	0,6	-	-	-	-	-	-	-	-	-	-	302
87	0,1	-	-	120	0,1	445	0,3	225	0,2	21	0,0	-	-	-	-	7860	4,7	-

2 Wahlbeteiligung und Stimmabgabe bei den

Wahlkreis		Jahr der Wahl 1)	2)	Wahl- berech- tigte	Mehr- heit der Erst- stim- men	Abgegebene Stimmen								
						insgesamt		ungültig		gültig	C D U		S P D	
						Anzahl	% 3)	Anzahl	%		Anzahl	%	Anzahl	%
Nr.	Name			Anzahl										
Thür														
303	Gera-Stadt - Eisenberg - Gera-Land I	90 87	1 1	153043 168347	CDU -	112925 157974	73,8 93,8	1897 -	1,7 -	111028 -	46457 -	41,8 -	23609 -	21,3 -
		90 87	2 2	153043 168347	X X	112925 157974	73,8 93,8	1539 977	1,4 0,6	111386 156997	45616 71759	41,0 45,7	25493 26730	22,9 17,0
304	Altenburg - Schmölln - Greiz - Gera-Land II	90 87	1 1	158357 145237	CDU -	120083 135812	75,8 93,5	2178 -	1,8 -	117905 -	56227 -	47,7 -	25920 -	22,0 -
		90 87	2 2	158357 145237	X X	120083 135812	75,8 93,5	1615 1021	1,3 0,8	118468 134791	55998 65185	47,3 48,4	25942 24365	21,9 18,1
305	Saalfeld - Poßneck - Schleiz - Lobenstein - Zeulenroda	90 87	1 1	157805 160247	CDU -	124998 153477	79,2 95,8	2466 -	2,0 -	122532 -	57089 -	46,6 -	29341 -	23,9 -
		90 87	2 2	157805 160247	X X	124998 153477	79,2 95,8	1565 674	1,3 0,4	123433 152803	57142 83206	46,3 54,5	26384 21409	21,4 14,0
306	Meiningen - Bad Salzungen - Hildburghausen - Sonneberg	90 87	1 1	205915 210408	CDU -	161351 202284	78,4 96,1	2637 -	1,6 -	158714 -	74072 -	46,7 -	34544 -	21,8 -
		90 87	2 2	205915 210408	X X	161351 202284	78,4 96,1	2330 1183	1,4 0,6	159021 201101	74130 109435	46,6 54,4	33690 32722	21,2 16,3
307	Suhl - Schmalkalden - Ilmenau - Neuhaus	90 87	1 1	204228 209951	CDU -	157068 200061	76,9 95,3	3081 -	2,0 -	153987 -	65576 -	42,6 -	30515 -	19,8 -
		90 87	2 2	204228 209951	X X	157068 200061	76,9 95,3	2372 991	1,5 0,5	154696 199070	66987 92968	43,3 46,7	31608 31662	20,4 15,9
Sach														
308	Delitzsch - Eilenburg - Torgau - Wurzen	90 87	1 1	156575 157483	CDU -	117626 148967	75,1 94,6	2294 -	2,0 -	115332 -	55563 -	48,2 -	26377 -	22,9 -
		90 87	2 2	156575 157483	X X	117626 148967	75,1 94,6	1854 957	1,6 0,6	115772 148010	54891 70829	47,4 47,9	26639 27377	23,0 18,5
309	Leipzig I	90 87	1 1	203903 218827	CDU -	145393 198217	71,3 90,6	2175 -	1,5 -	143218 -	55996 -	39,1 -	34120 -	23,8 -
		90 87	2 2	203903 218827	X X	145393 198217	71,3 90,6	1640 1111	1,1 0,6	143753 197106	53966 56300	37,5 28,6	33985 51124	23,6 25,9
310	Leipzig II	90 87	1 1	201726 189815	CDU -	144717 171909	71,7 90,6	1996 -	1,4 -	142721 -	52563 -	36,8 -	35062 -	24,6 -
		90 87	2 2	201726 189815	X X	144717 171909	71,7 90,6	1543 790	1,1 0,5	143174 171119	52513 49049	36,7 28,7	33677 45216	23,5 26,4
311	Leipzig-Land - Borna - Geithain	90 87	1 1	193751 195326	CDU -	147959 182515	76,4 93,4	5144 -	3,5 -	142815 -	73831 -	51,7 -	37751 -	26,4 -
		90 87	2 2	193751 195326	X X	147959 182515	76,4 93,4	2374 1791	1,6 1,0	145585 180724	71047 78152	48,8 43,2	32271 37427	22,2 20,7
312	Döbeln - Grimma - Oschatz	90 87	1 1	153792 154644	CDU -	114280 146063	74,3 94,5	2638 -	2,3 -	111642 -	60996 -	54,6 -	22563 -	20,2 -
		90 87	2 2	153792 154644	X X	114280 146063	74,3 94,5	2078 1219	1,8 0,8	112202 144844	57298 73718	51,1 50,9	23166 22660	20,6 15,6
313	Meißen - Riesa - Großenhain	90 87	1 1	186781 188221	CDU -	139039 176425	74,4 93,7	3189 -	2,3 -	135850 -	70704 -	52,0 -	24695 -	18,2 -
		90 87	2 2	186781 188221	X X	139039 176425	74,4 93,7	2492 881	1,8 0,5	136547 175544	70191 86269	51,4 49,1	24575 20746	18,0 11,8
314	Hoyerswerda - Kamenz - Weißwasser	90 87	1 1	165201 165583	CDU -	118844 153706	71,9 92,8	2920 -	2,5 -	115924 -	57823 -	49,9 -	25034 -	21,6 -
		90 87	2 2	165201 165583	X X	118844 153706	71,9 92,8	1930 1035	1,6 0,7	116914 152671	55980 64125	47,9 42,0	24927 20861	21,3 13,7
315	Görlitz - Zittau - Niesky	90 87	1 1	168073 170097	CDU -	123563 158069	73,5 92,9	2389 -	1,9 -	121174 -	64823 -	53,5 -	18019 -	14,9 -
		90 87	2 2	168073 170097	X X	123563 158069	73,5 92,9	2000 838	1,6 0,5	121563 157231	67213 66998	55,3 42,6	18131 14434	14,9 9,2
316	Bautzen - Löbau	90 87	1 1	160693 162292	CDU -	123569 151871	76,9 93,6	2859 -	2,3 -	120710 -	72654 -	60,2 -	15646 -	13,0 -
		90 87	2 2	160693 162292	X X	123569 151871	76,9 93,6	2001 783	1,6 0,5	121568 151088	70723 81982	58,2 54,3	16676 11298	13,7 7,5
317	Pirna - Sebnitz - Bischofswerda	90 87	1 1	168396 170892	CDU -	132313 162096	78,6 94,9	3003 -	2,3 -	129310 -	74227 -	57,4 -	18705 -	14,5 -
		90 87	2 2	168396 170892	X X	132313 162096	78,6 94,9	2273 837	1,7 0,5	130040 161259	74468 82643	57,3 51,2	18694 12447	14,4 7,7
318	Dresden I	90 87	1 1	177986 190941	CDU -	137073 176624	77,0 92,5	2117 -	1,5 -	134956 -	65946 -	48,9 -	17849 -	13,2 -
		90 87	2 2	177986 190941	X X	137073 176624	77,0 92,5	1521 703	1,1 0,4	135552 175921	63077 67301	46,5 38,3	18049 19181	13,3 10,9

1) Wkr. 249-256: 1987=Ergebnisse der Wahl zum Abgeordnetenhaus 1989,

Wkr. 257-328: 1987=Ergebnisse der Volkskammerwahl 1990.

2) 1=Erststimmen, 2=Zweitstimmen, - 3) Wahlbeteiligung.

4) 1990: Einzelbewerber bzw. Wählergruppen; 1987: Übrige Parteien und Einzelbewerber bzw. Wählergruppen.

Bundestagswahlen 1990 und 1987 nach Wahlkreisen

Von den gültigen Stimmen entfielen auf																		Wahl- kreis Nr.
F.D.P.		C S U		GRÜNE		P D S		D S U		B90/Gr		Sonstige		B P		D D D		
Anzahl	%	Anzahl	%	Anzahl	%	Anzahl	%	Anzahl	%	Anzahl	%	Anzahl	%	Anzahl	%	Anzahl	%	
ingen																		
12645	11,4	-	-	-	-	15139	13,6	2615	2,4	7980	7,2	2583	2,3	-	-	-	-	303
15880	14,3	-	-	-	-	13264	11,9	1706	1,5	6419	5,8	3008	2,7	-	-	-	-	
6983	4,4	-	-	-	-	24994	15,9	13195	8,4	7018	4,5	6318	4,0	-	-	-	-	
16476	14,0	-	-	-	-	9681	8,2	2202	1,9	6577	5,6	822	0,7	-	-	-	-	304
17551	14,8	-	-	-	-	9106	7,7	1597	1,3	5286	4,5	2988	2,5	-	-	-	-	
6827	5,1	-	-	-	-	16353	12,1	12317	9,1	4820	3,6	4924	3,7	-	-	-	-	
19411	15,8	-	-	-	-	10077	8,2	5862	4,8	-	-	752	0,6	-	-	-	-	305
17850	14,5	-	-	-	-	9241	7,5	2801	2,3	6321	5,1	3694	3,0	-	-	-	-	
7451	4,9	-	-	-	-	15614	10,2	13737	9,0	5584	3,7	5802	3,8	-	-	-	-	
18106	11,4	-	-	-	-	13580	8,6	4686	3,0	10759	6,8	2967	1,9	-	-	-	-	306
21741	13,7	-	-	-	-	13306	8,4	2688	1,7	8861	5,6	4605	2,9	-	-	-	-	
7836	3,9	-	-	-	-	23890	11,9	11493	5,7	7654	3,8	8071	4,0	-	-	-	-	
19746	12,8	-	-	-	-	16004	10,4	6912	4,5	14589	9,5	645	0,4	-	-	-	-	307
22415	14,5	-	-	-	-	15223	9,8	3968	2,6	10350	6,7	4145	2,7	-	-	-	-	
8757	4,4	-	-	-	-	26345	13,2	24154	12,1	9046	4,5	6138	3,1	-	-	-	-	
sen																		
11775	10,2	-	-	-	-	10578	9,2	2798	2,4	8241	7,1	-	-	-	-	-	-	308
13828	11,9	-	-	-	-	9768	8,4	1513	1,3	5843	5,0	3290	2,8	-	-	-	-	
7482	5,1	-	-	-	-	21135	14,3	8363	5,7	5308	3,6	7516	5,1	-	-	-	-	
17808	12,4	-	-	-	-	17089	11,9	-	-	16955	11,8	1250	0,9	-	-	-	-	309
21098	14,7	-	-	-	-	16944	11,8	1258	0,9	12867	9,0	3635	2,5	-	-	-	-	
11904	6,0	-	-	-	-	33358	16,9	24920	12,6	14488	7,4	5012	2,5	-	-	-	-	
15928	11,2	-	-	-	-	17547	12,3	2614	1,8	16351	11,5	2656	1,9	-	-	-	-	310
21554	15,1	-	-	-	-	17120	12,0	1489	1,0	13348	9,3	3473	2,4	-	-	-	-	
10384	6,1	-	-	-	-	27752	16,2	21218	12,4	12984	7,6	4516	2,6	-	-	-	-	
13901	9,7	-	-	-	-	-	-	3632	2,5	12858	9,0	842	0,6	-	-	-	-	311
18614	12,8	-	-	-	-	10278	7,1	2216	1,5	7612	5,2	3547	2,4	-	-	-	-	
8843	4,9	-	-	-	-	20788	11,5	22388	12,4	7522	4,2	5604	3,1	-	-	-	-	
10938	9,8	-	-	-	-	9588	8,6	-	-	7557	6,8	-	-	-	-	-	-	312
12682	11,3	-	-	-	-	9016	8,0	1131	1,0	5982	5,3	2927	2,6	-	-	-	-	
7160	4,9	-	-	-	-	20471	14,1	7738	5,3	5020	3,5	8077	5,6	-	-	-	-	
13666	10,1	-	-	-	-	12723	9,4	3771	2,8	10291	7,6	-	-	-	-	-	-	313
14607	10,7	-	-	-	-	12109	8,9	2305	1,7	7766	5,7	4994	3,7	-	-	-	-	
8162	4,6	-	-	-	-	26501	15,1	15107	8,6	8145	4,6	10614	6,0	-	-	-	-	
10289	8,9	-	-	-	-	13832	11,9	-	-	8450	7,3	496	0,4	-	-	-	-	314
10664	9,1	-	-	-	-	13302	11,4	1437	1,2	6071	5,2	4533	3,9	-	-	-	-	
8193	5,4	-	-	-	-	29273	19,2	15038	9,8	6132	4,0	9049	5,9	-	-	-	-	
8400	6,9	-	-	-	-	12108	10,0	4711	3,9	9703	8,0	3410	2,8	-	-	-	-	315
10291	8,5	-	-	-	-	11208	9,2	2502	2,1	6884	5,7	5334	4,4	-	-	-	-	
7864	5,0	-	-	-	-	22958	14,6	26003	16,5	7659	4,9	11315	7,2	-	-	-	-	
9681	8,0	-	-	-	-	10715	8,9	-	-	12014	10,0	-	-	-	-	-	-	316
10265	8,4	-	-	-	-	10462	8,6	1735	1,4	6703	5,5	5004	4,1	-	-	-	-	
6435	4,3	-	-	-	-	20307	13,4	13800	9,1	7175	4,7	10091	6,7	-	-	-	-	
10887	8,4	-	-	-	-	11664	9,0	4655	3,6	9172	7,1	-	-	-	-	-	-	317
12320	9,5	-	-	-	-	10835	8,3	2699	2,1	6118	4,7	4906	3,8	-	-	-	-	
7816	4,8	-	-	-	-	20310	12,6	22236	13,8	6363	3,9	9444	5,9	-	-	-	-	
13338	9,9	-	-	-	-	17750	13,2	-	-	15556	11,5	4517	3,3	-	-	-	-	318
17422	12,9	-	-	-	-	17304	12,8	1561	1,2	13459	9,9	4680	3,5	-	-	-	-	
13311	7,6	-	-	-	-	29302	16,7	25482	14,5	13766	7,8	7578	4,3	-	-	-	-	

Wahlkreis			Jahr der Wahl 1)	2)	Von den gültigen												
Nr.	Name	B S A			L I G A		C M		ÖKO-UNION		DIE GRAUEN		Mündige		R E P		
		Anzahl			%	Anzahl	%	Anzahl	%	Anzahl	%	Anzahl	%	Anzahl	%	Anzahl	%
Thür																	
303	Gera-Stadt - Eisenberg - Gera-Land I	90 87	1 1	-	-	-	-	-	-	-	-	1758	1,6	-	-	-	-
		90 87	2 2	-	-	167	0,1	-	-	-	-	1162	1,0	-	-	1047	0,9
304	Altenburg - Schmölln - Greiz - Gera-Land II	90 87	1 1	-	-	-	-	-	-	-	-	-	-	-	-	-	-
		90 87	2 2	-	-	276	0,2	-	-	-	-	713	0,6	-	-	1313	1,1
305	Saalfeld - Pöppneck - Schleiz - Lobenstein - Zeulenroda	90 87	1 1	-	-	-	-	-	-	-	-	-	-	-	-	-	-
		90 87	2 2	-	-	248	0,2	-	-	-	-	840	0,7	-	-	2021	1,6
306	Meiningen - Bad Salzungen - Hildburghausen - Sonneberg	90 87	1 1	-	-	-	-	-	-	-	-	-	-	-	-	2967	1,9
		90 87	2 2	-	-	184	0,1	-	-	-	-	921	0,6	-	-	3044	1,9
307	Suhl - Schmalkalden - Ilmenau - Neuhaus	90 87	1 1	-	-	-	-	-	-	-	-	-	-	-	-	-	-
		90 87	2 2	-	-	233	0,2	-	-	-	-	856	0,6	-	-	2543	1,6
Sach																	
308	Delitzsch - Eilenburg - Torgau - Wurzen	90 87	1 1	-	-	-	-	-	-	-	-	-	-	-	-	-	-
		90 87	2 2	26	0,0	144	0,1	-	-	-	-	749	0,6	-	-	1669	1,4
309	Leipzig I	90 87	1 1	-	-	-	-	-	-	-	-	-	-	-	-	-	-
		90 87	2 2	33	0,0	140	0,1	-	-	-	-	1474	1,0	-	-	1033	0,7
310	Leipzig II	90 87	1 1	-	-	-	-	-	-	-	-	-	-	-	-	-	-
		90 87	2 2	28	0,0	174	0,1	-	-	-	-	1439	1,0	-	-	992	0,7
311	Leipzig-Land - Borna - Geithain	90 87	1 1	-	-	-	-	-	-	-	-	-	-	-	-	-	-
		90 87	2 2	42	0,0	215	0,1	-	-	-	-	921	0,6	-	-	1527	1,0
312	Döbeln - Grimma - Oschatz	90 87	1 1	-	-	-	-	-	-	-	-	-	-	-	-	-	-
		90 87	2 2	39	0,0	119	0,1	-	-	-	-	816	0,7	-	-	1333	1,2
313	Meißen - Riesa - Großenhain	90 87	1 1	-	-	-	-	-	-	-	-	-	-	-	-	-	-
		90 87	2 2	39	0,0	382 651	0,3 0,4	-	-	-	-	2346	1,7	-	-	1274	0,9
314	Hoyerswerda - Kamenz - Weißwasser	90 87	1 1	-	-	-	-	-	-	-	-	-	-	-	-	-	-
		90 87	2 2	33	0,0	330 172	0,3 0,1	-	-	-	-	1155	1,0	-	-	2212	1,9
315	Görlitz - Zittau - Niesky	90 87	1 1	-	-	1100	0,9	-	-	-	-	-	-	-	-	2310	1,9
		90 87	2 2	21	0,0	587 825	0,5 0,5	-	-	-	-	2155	1,8	-	-	1842	1,5
316	Bautzen - Löbau	90 87	1 1	-	-	-	-	-	-	-	-	-	-	-	-	-	-
		90 87	2 2	34	0,0	623 787	0,5 0,5	-	-	-	-	2003	1,6	-	-	1336	1,1
317	Pirna - Sebnitz - Bischofswerda	90 87	1 1	-	-	-	-	-	-	-	-	-	-	-	-	-	-
		90 87	2 2	41	0,0	411 590	0,3 0,4	-	-	-	-	2066	1,6	-	-	1278	1,0
318	Dresden I	90 87	1 1	-	-	-	-	-	-	-	-	3456	2,6	-	-	-	-
		90 87	2 2	16	0,0	387 514	0,3 0,3	-	-	-	-	2467	1,8	-	-	803	0,6

1) Wkr. 249-256: 1987=Ergebnisse der Wahl zum Abgeordnetenhaus 1989,

Wkr. 257-328: 1987=Ergebnisse der Volkskammerwahl 1990.

2) 1=Erststimmen, 2=Zweitstimmen. - 3) Wahlbeteiligung.

4) 1990: Einzelbewerber bzw. Wählergruppen; 1987: übrige Parteien und Einzelbewerber bzw. Wählergruppen.

Bundestagswahlen 1990 und 1987 nach Wahlkreisen

Stimmen entfielen auf

E F P		FRAUEN		K P D		N P D		Ö D P		Patrioten		S p A D		V A A		Übrige 4)		Wahl- kreis Nr.
Anzahl	%	Anzahl	%	Anzahl	%	Anzahl	%	Anzahl	%	Anzahl	%	Anzahl	%	Anzahl	%	Anzahl	%	
ingen																		
-	-	-	-	-	-	825	0,7	-	-	-	-	-	-	-	-	-	-	303
58	0,0	-	-	120	0,1	419	0,4	189	0,2	24	0,0	-	-	-	-	6140	3,9	
-	-	-	-	-	-	822	0,7	-	-	-	-	-	-	-	-	-	-	304
57	0,0	-	-	131	0,1	473	0,4	184	0,2	29	0,0	47	0,0	18	0,0	4671	3,5	
-	-	-	-	-	-	752	0,6	-	-	-	-	-	-	-	-	-	-	305
72	0,0	-	-	91	0,1	308	0,2	254	0,2	23	0,0	-	-	-	-	5639	3,7	
-	-	-	-	-	-	-	-	-	-	-	-	-	-	-	-	-	-	306
-	-	-	-	-	-	188	0,1	234	0,1	34	0,0	-	-	-	-	8071	4,0	
-	-	-	-	-	-	645	0,4	-	-	-	-	-	-	-	-	-	-	307
-	-	-	-	-	-	255	0,2	237	0,2	21	0,0	-	-	-	-	6138	3,1	
sen																		
-	-	-	-	-	-	-	-	-	-	-	-	-	-	-	-	-	-	308
40	0,0	-	-	50 138	0,0 0,1	327	0,3	195	0,2	6	0,0	19 70	0,0 0,0	105 32	0,1 0,0	7236	4,9	
-	-	-	-	-	-	941	0,7	-	-	-	-	-	-	309	0,2	-	-	309
76	0,0	-	-	64 195	0,0 0,1	472	0,3	220	0,2	15	0,0	41 116	0,0 0,1	143 56	0,1 0,0	4569	2,3	
-	-	-	-	-	-	614	0,4	-	-	-	-	-	-	-	-	-	-	310
64	0,0	-	-	64 154	0,0 0,1	437	0,3	225	0,2	9	0,0	16 122	0,0 0,1	89 35	0,1 0,0	4141	2,4	
-	-	-	-	-	-	842	0,6	-	-	-	-	-	-	-	-	-	-	311
59	0,0	-	-	52 140	0,0 0,1	474	0,3	184	0,1	12	0,0	25 90	0,0 0,0	95 38	0,1 0,0	5277	2,9	
-	-	-	-	-	-	-	-	-	-	-	-	-	-	-	-	-	-	312
44	0,0	-	-	47 123	0,0 0,1	308	0,3	141	0,1	12	0,0	25 66	0,0 0,0	87 34	0,1 0,0	7810	5,4	
-	-	-	-	-	-	-	-	-	-	-	-	-	-	-	-	-	-	313
88	0,1	-	-	42 107	0,0 0,1	497	0,4	225	0,2	18	0,0	30	0,0	141	0,1	9768	5,6	
-	-	-	-	-	-	-	-	-	-	-	-	-	-	-	-	-	-	314
76	0,0	-	-	77 175	0,1 0,1	379	0,3	176	0,2	12	0,0	29	0,0	130	0,1	8626	5,7	
-	-	-	-	-	-	-	-	-	-	-	-	-	-	-	-	-	-	315
100	0,1	-	-	46 131	0,0 0,1	394	0,3	140	0,1	15	0,0	11	0,0	123	0,1	10259	6,5	
-	-	-	-	-	-	-	-	-	-	-	-	-	-	-	-	-	-	316
94	0,1	-	-	57 130	0,0 0,1	563	0,5	197	0,2	13	0,0	22	0,0	156	0,1	9080	6,0	
-	-	-	-	-	-	-	-	-	-	-	-	-	-	-	-	-	-	317
116	0,1	-	-	66 126	0,1 0,1	672	0,5	177	0,1	17	0,0	33	0,0	145	0,1	8612	5,3	
-	-	-	-	-	-	1061	0,8	-	-	-	-	-	-	-	-	-	-	318
138	0,1	-	-	49 139	0,0 0,1	617	0,5	225	0,2	16	0,0	14	0,0	86	0,1	6787	3,9	

2 Wahlbeteiligung und Stimmabgabe bei den

Wahlkreis		Jahr der Wahl 1)	2)	Wahl- berech- tigte	Mehr- heit der Erst- stim- men	Abgegebene Stimmen								
						insgesamt		ungültig		gültig	C D U		S P D	
						Anzahl	% 3)	Anzahl	%	Anzahl	Anzahl	%	Anzahl	%
Nr.	Name			Anzahl		Anzahl	% 3)	Anzahl	%	Anzahl	Anzahl	%	Anzahl	%
														Sach
319	Dresden II	90 87	1 1	200468 188119	CDU -	148837 172057	74,2 91,5	2493 -	1,7 -	146344 -	68010 -	46,5 -	19418 -	13,3 -
		90 87	2 2	200468 188119	X X	148837 172057	74,2 91,5	2046 744	1,4 0,4	146791 171313	69114 60847	47,1 35,5	20652 18875	14,1 11,0
320	Dresden-Land - Freital - Dippoldiswalde	90 87	1 1	170854 173475	CDU -	136943 163614	80,2 94,3	2844 -	2,1 -	134099 -	77385 -	57,7 -	18624 -	13,9 -
		90 87	2 2	170854 173475	X X	136943 163614	80,2 94,3	2356 820	1,7 0,5	134587 162794	76857 74453	57,1 45,7	18796 14261	14,0 8,8
321	Freiberg - Brand- Erbisdorf - Flöha - Marienberg	90 87	1 1	171368 173359	CDU -	137877 164987	80,5 95,2	3526 -	2,6 -	134351 -	75972 -	56,5 -	21190 -	15,8 -
		90 87	2 2	171368 173359	X X	137877 164987	80,5 95,2	2726 962	2,0 0,6	135151 164025	74101 83402	54,8 50,8	21875 19980	16,2 12,2
322	Glauchau - Rochlitz - Hohenstein- Ernstthal - Hainichen	90 87	1 1	182836 183905	CDU -	145756 174161	79,7 94,7	3314 -	2,3 -	142442 -	71341 -	50,1 -	27383 -	19,2 -
		90 87	2 2	182836 183905	X X	145756 174161	79,7 94,7	2448 924	1,7 0,5	143308 173237	73072 85310	51,0 49,2	27702 27361	19,3 15,8
323	Chemnitz I	90 87	1 1	148704 150522	CDU -	110440 139733	74,3 92,8	2013 -	1,8 -	108427 -	46731 -	43,1 -	20432 -	18,8 -
		90 87	2 2	148704 150522	X X	110440 139733	74,3 92,8	1536 744	1,4 0,5	108904 138989	45187 41576	41,5 29,9	21241 25470	19,5 18,3
324	Chemnitz II - Chemnitz-Land	90 87	1 1	157162 157208	CDU -	122791 148148	78,1 94,2	2623 -	2,1 -	120168 -	54412 -	45,3 -	23293 -	19,4 -
		90 87	2 2	157162 157208	X X	122791 148148	78,1 94,2	1895 716	1,5 0,5	120896 147432	54888 53829	45,4 36,5	23113 25503	19,1 17,3
325	Annaberg - Stollberg - Zschopau	90 87	1 1	162875 165423	CDU -	132844 157992	81,6 95,5	3472 -	2,6 -	129372 -	70896 -	54,8 -	20071 -	15,5 -
		90 87	2 2	162875 165423	X X	132844 157992	81,6 95,5	2573 849	1,9 0,5	130271 157143	70340 77761	54,0 49,5	20945 19789	16,1 12,6
326	Aue - Schwarzenberg - Klingenthal	90 87	1 1	158268 160731	CDU -	125158 153467	79,1 95,5	2931 -	2,3 -	122227 -	68607 -	56,1 -	20529 -	16,8 -
		90 87	2 2	158268 160731	X X	125158 153467	79,1 95,5	2232 719	1,8 0,5	122926 152748	65884 67471	53,6 44,2	20811 21295	16,9 13,9
327	Zwickau - Werdau	90 87	1 1	206871 208878	CDU -	159723 196083	77,2 93,9	3564 -	2,2 -	156159 -	81514 -	52,2 -	29083 -	18,6 -
		90 87	2 2	206871 208878	X X	159723 196083	77,2 93,9	2690 1170	1,7 0,6	157033 194913	78653 96955	50,1 49,7	30889 35285	19,7 18,1
328	Reichenbach - Plauen - Auerbach - Oelsnitz	90 87	1 1	200267 204809	CDU -	159069 194336	79,4 94,9	3164 -	2,0 -	155905 -	75955 -	48,7 -	28264 -	18,1 -
		90 87	2 2	200267 204809	X X	159069 194336	79,4 94,9	2358 1093	1,5 0,6	156711 193243	76046 87862	48,5 45,5	28088 31990	17,9 16,6

1) Wkr. 249-256: 1987=Ergebnisse der Wahl zum Abgeordnetenhaus 1989,

Wkr. 257-328: 1987=Ergebnisse der Volkskammerwahl 1990.

2) 1=Erststimmen, 2=Zweitstimmen. - 3) Wahlbeteiligung.

4) 1990: Einzelbewerber bzw. Wählergruppen; 1987: Übrige Parteien und Einzelbewerber bzw. Wählergruppen.

Von den gültigen Stimmen entfielen auf																		Wahl- kreis Nr.
F.D.P.		C S U		GRÜNE		P D S		D S U		B90/Gr		Sonstige		B P		D D D		
Anzahl	%	Anzahl	%	Anzahl	%	Anzahl	%	Anzahl	%	Anzahl	%	Anzahl	%	Anzahl	%	Anzahl	%	
sen																		
19727	13,5	-	-	-	-	20872	14,3	-	-	13072	8,9	5245	3,6	-	-	-	-	319
15995	10,9	-	-	-	-	20589	14,0	1889	1,3	13064	8,9	5488	3,7	-	-	-	-	320
12072	7,0	-	-	-	-	32464	19,0	26901	15,7	12799	7,5	7355	4,3	-	-	-	-	
11007	8,2	-	-	-	-	10341	7,7	5041	3,8	8419	6,3	3282	2,4	-	-	-	-	321
14032	10,4	-	-	-	-	9953	7,4	2737	2,0	7342	5,5	4870	3,6	-	-	-	-	
8940	5,5	-	-	-	-	18242	11,2	29677	18,2	7622	4,7	9599	5,9	-	-	-	-	
13083	9,7	-	-	-	-	10947	8,1	3353	2,5	9806	7,3	-	-	-	-	-	-	322
16185	12,0	-	-	-	-	9510	7,0	2142	1,6	6803	5,0	4535	3,4	-	-	-	-	
7897	4,8	-	-	-	-	17349	10,6	21707	13,2	6150	3,7	7540	4,6	-	-	-	-	
17698	12,4	-	-	-	-	9581	6,7	5301	3,7	11138	7,8	-	-	-	-	-	-	323
20433	14,3	-	-	-	-	9018	6,3	2719	1,9	6197	4,3	4167	2,9	-	-	-	-	
9890	5,7	-	-	-	-	16983	9,8	21222	12,3	5306	3,1	7165	4,1	-	-	-	-	
15180	14,0	-	-	-	-	14029	12,9	2439	2,2	9287	8,6	329	0,3	-	-	-	-	324
17175	15,8	-	-	-	-	13424	12,3	1308	1,2	6988	6,4	3581	3,3	-	-	-	-	
12083	8,7	-	-	-	-	22675	16,3	24914	17,9	7644	5,5	4627	3,3	-	-	-	-	
16970	14,1	-	-	-	-	13347	11,1	3617	3,0	8223	6,8	306	0,3	-	-	-	-	325
18734	15,5	-	-	-	-	12385	10,2	1721	1,4	6212	5,1	3843	3,2	-	-	-	-	
10860	7,4	-	-	-	-	20637	14,0	24535	16,6	6740	4,6	5328	3,6	-	-	-	-	
13712	10,6	-	-	-	-	8502	6,6	7110	5,5	7278	5,6	1803	1,4	-	-	-	-	326
17206	13,2	-	-	-	-	8055	6,2	4008	3,1	5017	3,9	4700	3,6	-	-	-	-	
7503	4,8	-	-	-	-	14993	9,5	25802	16,4	5462	3,5	5833	3,7	-	-	-	-	
12268	10,0	-	-	-	-	8736	7,1	4943	4,0	7144	5,8	-	-	-	-	-	-	327
15539	12,6	-	-	-	-	8459	6,9	3357	2,7	4761	3,9	4115	3,3	-	-	-	-	
7114	4,7	-	-	-	-	16352	10,7	30503	20,0	4650	3,0	5363	3,5	-	-	-	-	
17807	11,4	-	-	-	-	12028	7,7	4045	2,6	10833	6,9	849	0,5	-	-	-	-	328
22296	14,2	-	-	-	-	11124	7,1	2420	1,5	7362	4,7	4289	2,7	-	-	-	-	
11426	5,9	-	-	-	-	21359	11,0	17155	8,8	6322	3,2	6411	3,3	-	-	-	-	
18951	12,2	-	-	-	-	10951	7,0	12374	7,9	8020	5,1	1390	0,9	-	-	-	-	329
24396	15,6	-	-	-	-	10208	6,5	6209	4,0	6523	4,2	5241	3,3	-	-	-	-	
12305	6,4	-	-	-	-	18828	9,7	29589	15,3	6397	3,3	6272	3,2	-	-	-	-	

2 Wahlbeteiligung und Stimmabgabe bei den

Von den gültigen

Wahlkreis		Jahr der Wahl 1)	2)	Von den gültigen													
Nr.	Name			B S A		LIGA		C M		ÖKO-UNION		DIE GRAUEN		Mündige		R E P	
				Anzahl	%	Anzahl	%	Anzahl	%	Anzahl	%	Anzahl	%	Anzahl	%	Anzahl	%
Sach																	
319	Dresden II	90	1	-	-	-	-	-	-	-	-	4107	2,8	-	-	-	-
		87	1	-	-	-	-	-	-	-	-	-	-	-	-	-	-
		90	2	29	0,0	442	0,3	-	-	-	-	3081	2,1	-	-	876	0,6
		87	2	-	-	508	0,3	-	-	-	-	-	-	-	-	-	-
320	Dresden-Land - Freital - Dippoldiswalde	90	1	-	-	872	0,7	-	-	-	-	2410	1,8	-	-	-	-
		87	1	-	-	-	-	-	-	-	-	-	-	-	-	-	-
		90	2	26	0,0	596	0,4	-	-	-	-	1960	1,5	-	-	1365	1,0
		87	2	-	-	764	0,5	-	-	-	-	-	-	-	-	-	-
321	Freiberg - Brand- Erbisdorf - Floha - Marienberg	90	1	-	-	-	-	-	-	-	-	-	-	-	-	-	-
		87	1	-	-	-	-	-	-	-	-	-	-	-	-	-	-
		90	2	34	0,0	675	0,5	-	-	-	-	860	0,6	-	-	1808	1,3
		87	2	-	-	609	0,4	-	-	-	-	-	-	-	-	-	-
322	Glauchau - Rochlitz - Hohenstein- Ernstthal - Hainichen	90	1	-	-	-	-	-	-	-	-	-	-	-	-	-	-
		87	1	-	-	-	-	-	-	-	-	-	-	-	-	-	-
		90	2	30	0,0	587	0,4	-	-	-	-	870	0,6	-	-	1802	1,3
		87	2	-	-	741	0,4	-	-	-	-	-	-	-	-	-	-
323	Chemnitz I	90	1	174	0,2	-	-	-	-	-	-	-	-	-	-	-	-
		87	1	-	-	-	-	-	-	-	-	-	-	-	-	-	-
		90	2	70	0,1	400	0,4	-	-	-	-	846	0,8	-	-	1655	1,5
		87	2	-	-	385	0,3	-	-	-	-	-	-	-	-	-	-
324	Chemnitz II - Chemnitz-Land	90	1	-	-	-	-	-	-	-	-	-	-	-	-	-	-
		87	1	-	-	-	-	-	-	-	-	-	-	-	-	-	-
		90	2	30	0,0	506	0,4	-	-	-	-	754	0,6	-	-	1813	1,5
		87	2	-	-	505	0,3	-	-	-	-	-	-	-	-	-	-
325	Annaberg - Stollberg - Zschopau	90	1	-	-	1803	1,4	-	-	-	-	-	-	-	-	-	-
		87	1	-	-	-	-	-	-	-	-	-	-	-	-	-	-
		90	2	42	0,0	1074	0,8	-	-	-	-	672	0,5	-	-	2189	1,7
		87	2	-	-	930	0,6	-	-	-	-	-	-	-	-	-	-
326	Aue - Schwarzenberg - Klingenthal	90	1	-	-	-	-	-	-	-	-	-	-	-	-	-	-
		87	1	-	-	-	-	-	-	-	-	-	-	-	-	-	-
		90	2	29	0,0	669	0,5	-	-	-	-	641	0,5	-	-	2168	1,8
		87	2	-	-	781	0,5	-	-	-	-	-	-	-	-	-	-
327	Zwickau - Werdau	90	1	-	-	-	-	-	-	-	-	-	-	-	-	-	-
		87	1	-	-	-	-	-	-	-	-	-	-	-	-	-	-
		90	2	20	0,0	637	0,4	-	-	-	-	795	0,5	-	-	1897	1,2
		87	2	-	-	873	0,4	-	-	-	-	-	-	-	-	-	-
328	Reichenbach - Plauen, Auerbach - Oelsnitz	90	1	-	-	1390	0,9	-	-	-	-	-	-	-	-	-	-
		87	1	-	-	-	-	-	-	-	-	-	-	-	-	-	-
		90	2	16	0,0	968	0,6	-	-	-	-	822	0,5	-	-	2716	1,7
		87	2	-	-	1056	0,5	-	-	-	-	-	-	-	-	-	-

1) Wkr. 249-256: 1987=Ergebnisse der Wahl zum Abgeordnetenhaus 1989,

Wkr. 257-328: 1987=Ergebnisse der Volkskammerwahl 1990.

2) 1=Erststimmen, 2=Zweitstimmen. - 3) Wahlbeteiligung.

4) 1990: Einzelbewerber bzw. Wählergruppen; 1987: Übrige Parteien und Einzelbewerber bzw. Wählergruppen.

Bundestagswahlen 1990 und 1987 nach Wahlkreisen

Stimmen entfielen auf

E F P		FRAUEN		K P D		N P D		Ö D P		Patrioten		S p A D		V A A		Übrige 4)		Wahl- kreis Nr.
Anzahl	%	Anzahl	%	Anzahl	%	Anzahl	%	Anzahl	%	Anzahl	%	Anzahl	%	Anzahl	%	Anzahl	%	
sen																		
-	-	-	-	-	-	1138	0,8	-	-	-	-	-	-	-	-	-	-	319
174	0,1	-	-	58 153	0,0 0,1	613	0,4	216	0,1	22	0,0	29	0,0	122	0,1	-	-	320
-	-	-	-	-	-	-	-	-	-	-	-	-	-	-	-	-	-	320
130	0,1	-	-	46 148	0,0 0,1	530	0,4	190	0,1	20	0,0	23	0,0	114	0,1	-	-	321
-	-	-	-	-	-	-	-	-	-	-	-	-	-	-	-	-	-	321
57	0,0	-	-	63 126	0,0 0,1	519	0,4	408	0,3	15	0,0	36	0,0	117	0,1	-	-	322
-	-	-	-	-	-	-	-	-	-	-	-	-	-	-	-	-	-	322
52	0,0	-	-	84 128	0,1 0,1	460	0,3	188	0,1	13	0,0	28	0,0	105	0,1	-	-	323
-	-	-	-	-	-	-	-	-	-	-	-	-	-	-	-	-	-	323
59	0,0	-	-	68 169	0,1 0,1	304	0,3	155	0,1	7	0,0	15	0,0	61	0,1	-	-	324
-	-	-	-	-	-	-	-	-	-	-	-	-	-	-	-	-	-	324
61	0,0	-	-	66 153	0,1 0,1	382	0,3	154	0,1	9	0,0	19	0,0	110	0,1	-	-	325
-	-	-	-	-	-	-	-	-	-	-	-	-	-	-	-	-	-	325
38	0,0	-	-	59 118	0,0 0,1	355	0,3	175	0,1	11	0,0	22	0,0	101	0,1	-	-	326
-	-	-	-	-	-	-	-	-	-	-	-	-	-	-	-	-	-	326
38	0,0	-	-	56 127	0,0 0,1	319	0,3	145	0,1	10	0,0	15	0,0	63	0,1	-	-	327
-	-	-	-	-	-	849	0,5	-	-	-	-	-	-	-	-	-	-	327
68	0,0	-	-	67 165	0,0 0,1	558	0,4	212	0,1	16	0,0	17	0,0	70	0,0	-	-	328
-	-	-	-	-	-	-	-	-	-	-	-	-	-	-	-	-	-	328
67	0,0	-	-	50 172	0,0 0,1	304	0,2	263	0,2	16	0,0	17	0,0	69	0,0	-	-	329

3 Vorläufige Sitzverteilung nach Ländern

Partei, Listenver- einigung	Jahr der Wahl	Wkr. LL.1)	Bund	SH	HH	NI	HB	NW	HE	RP	BW	BY	SL	BE	MV	LB	LSA	TH	LS	
S P D	1990	Wkr.	91	2	6	11	3	38	9	4	1	2	5	4	1	5	-	-	-	
		LL.	148	8	-	16	-	27	11	9	23	24	1	5	3	2	6	5	8	
		Insg.	239	10	6	27	3	65	20	13	24	26	6	9	4	7	6	5	8	
C D U	1987	Insg.	-	9	6	26	3	62	18	12	22	24	4	-	-	-	-	-	-	
		1990	Wkr.	192	9	1	20	-	33	13	12	36	-	-	8	8	7	12	12	21
			LL.	76	2	5	11	2	30	9	5	3	-	4	4	-	1	-	-	-
Insg.	268		11	6	31	2	63	22	17	39	-	4	12	8	8	12	12	21		
C S U	1987	Insg.	-	9	5	26	2	58	19	15	36	-	4	-	-	-	-	-	-	
		1990	Wkr.	43	-	-	-	-	-	-	-	-	43	-	-	-	-	-	-	-
			LL.	8	-	-	-	-	-	-	-	-	8	-	-	-	-	-	-	-
Insg.	51		-	-	-	-	-	-	-	-	51	-	-	-	-	-	-	-		
F.D.P.	1987	Insg.	-	-	-	-	-	-	-	-	49	-	-	-	-	-	-	-	-	
		1990	Wkr.	1	-	-	-	-	-	-	-	-	-	-	-	-	-	1	-	-
			LL.	78	3	2	7	1	17	6	4	10	9	1	3	1	2	4	3	5
Insg.	79		3	2	7	1	17	6	4	10	9	1	3	1	2	5	3	5		
B90/Gr	1987	Insg.	-	2	1	6	1	12	4	3	9	7	1	-	-	-	-	-	-	
		1990	Wkr.	-	-	-	-	-	-	-	-	-	-	-	-	-	-	-	-	-
			LL.	8	-	-	-	-	-	-	-	-	-	-	1	1	2	1	1	2
Insg.	8		-	-	-	-	-	-	-	-	-	-	1	1	2	1	1	2		
P D S	1987	Insg.	-	-	-	-	-	-	-	-	-	-	-	-	-	-	-	-	-	
		1990	Wkr.	1	-	-	-	-	-	-	-	-	-	-	1	-	-	-	-	-
			LL.	16	-	-	-	-	1	-	-	-	-	-	2	2	3	2	2	4
Insg.	17		-	-	-	-	1	-	-	-	-	-	3	2	3	2	2	4		
Insgesamt	1987	Insg.	-	-	-	-	-	-	-	-	-	-	-	-	-	-	-	-	-	
		1990	Wkr.	328	11	7	31	3	71	22	16	37	45	5	13	9	12	13	12	21
			LL.	334	13	7	34	3	75	26	18	36	41	6	15	7	10	13	11	19
Insg.	662		24	14	65	6	146	48	34	73	86	11	28	16	22	26	23	40		

1) Wkr.=Wahlkreis,LL.=Landesliste.
2) Einschl. ein Überhangmandat für die CDU.

4 Verzeichnis der vorläufig gewählten Wahlkreisbewerber

Wkr.	Name, Vorname	Partei, Listenvereinigung (Partei)	%
Schleswig-Holstein			
001	Börnsen, Wolfgang	C D U	47,2
002	Carstensen, Peter Harry	C D U	49,1
003	Austermann, Dietrich	C D U	48,3
004	Stoltenberg, Dr. Gerhard	C D U	47,4
005	Gansel, Norbert Tronje	S P D	51,0
006	Lamp, Helmut Johannes	C D U	44,5
007	Roitzsch, Ingrid	C D U	43,9
008	Würzbach, Peter Kurt	C D U	49,2
009	Olderog, Dr. Hermann Walter Rolf	C D U	50,0
010	Schmude von, Michael Frank	C D U	47,4
011	Hiller, Reinhold	S P D	43,1
Hamburg			
012	Duve, Freimut	S P D	47,3
013	Dobberthien, Dr. Marliese	S P D	41,8
014	Paterna, Peter	S P D	43,5
015	Fischer, Dirk	C D U	41,6
016	Zumkley, Peter	S P D	43,1
017	Niese, Dr. Rolf Otto	S P D	45,4
018	Klose, Hans-Ulrich	S P D	47,8
Niedersachsen			
019	Ewen, Carl Ferdinand	S P D	56,9
020	Seiters, Rudolf	C D U	56,6
021	Iwersen, Gabriele	S P D	43,6
022	Schütz, Dietmar	S P D	43,6
023	Terborg, Margaritta Ingrid	S P D	45,4
024	Geldern von, Dr. Wolfgang	C D U	46,3
025	Eylmann, Horst	C D U	48,4
026	Strube, Hans-Gerd	C D U	57,2
027	Carstens, Manfred	C D U	71,8
028	Link, Walter	C D U	46,3
029	Börnsen, Arne	S P D	44,6
030	Bargfrede, Heinz-Günter	C D U	50,9
031	Harries, Klaus	C D U	46,4
032	Schorlemer von, Reinhard	C D U	51,1
033	Hornhues, Dr. Karl-Heinz	C D U	47,4
034	Rode, Helmut	C D U	45,5
035	Helmrich, Herbert	C D U	49,2
036	Andres, Gerd	S P D	43,7
037	Bulmahn, Edelgard	S P D	44,0
038	Kansy, Dr. Dietmar	C D U	46,2
039	Hedrich, Klaus-Jürgen	C D U	51,3
040	Nelle, Engelbert	C D U	48,3

4 Verzeichnis der vorläufig gewählten Wahlkreisbewerber

Wkr.	Name, Vorname	Partei, Listenvereinigung (Partei)	%
041	Schulte, Brigitte	S P D	46,0
042	Lattmann, Herbert	C D U	44,9
043	Rappe, Hermann	S P D	47,4
044	Schmidt, Wilhelm	S P D	45,4
045	Clemens, Joachim	C D U	44,3
046	Köhler, Dr. Volkmar	C D U	50,6
047	Sprung, Dr. Rudolf	C D U	47,9
048	Niehuis, Dr. Edith	S P D	46,8
049	Süßmuth, Dr. Rita	C D U	48,5
Bremen			
050	Waltemathe, Ernst Herbert	S P D	38,9
051	Koschnick, Hans Karl-Heinrich	S P D	50,1
052	Janz, Ilse	S P D	46,3
Nordrhein-Westfalen			
053	Stercken, Dr. Hans	C D U	45,0
054	Großmann, Achim	S P D	44,7
055	Fell, Dr. Karl Hubert	C D U	55,7
056	Vogt, Wolfgang	C D U	44,8
057	Lennartz, Klaus Johann	S P D	52,1
058	Bauer, Dr. Wolf	C D U	47,5
059	Rempe, Walter	S P D	45,3
060	Blens, Dr. Heribert	C D U	41,9
061	Gilges, Konrad	S P D	47,4
062	Oesinghaus, Günter	S P D	49,3
063	Limbach, Editha	C D U	44,8
064	Herkenrath, Adolf	C D U	46,0
065	Möller, Dr. Franz	C D U	52,7
066	Waffenschmidt, Dr. Horst	C D U	50,1
067	Krey, Franz Heinrich	C D U	48,1
068	Singer, Johannes	S P D	42,4
069	Dreßler, Rudolf	S P D	40,0
070	Penner, Dr. Willfried	S P D	45,1
071	Wilz, Wolfgang Bernd	C D U	42,0
072	Blank, Dr. Joseph-Theodor	C D U	44,1
073	Schemken, Heinz	C D U	49,3
074	Schulhoff, Wolfgang	C D U	42,6
075	Jung, Volker	S P D	44,6
076	Reinartz, Dr. Bertold	C D U	50,2
077	Wimmer, Willy	C D U	48,3
078	Pesch, Hans-Wilhelm	C D U	46,9
079	Pützhofen, Dieter	C D U	48,1
080	Louven, Julius	C D U	49,6
081	Seesing, Heinrich	C D U	52,5
082	Jens, Dr. Uwe	S P D	48,5
083	Schmude, Dr. Jürgen	S P D	54,0

4 Verzeichnis der vorläufig gewählten Wahlkreisbewerber

Wkr.	Name, Vorname	Partei, Listenvereinigung (Partei)	%
<hr/>			
084	Wieczorek, Helmut Eduard	S P D	54,6
085	Schluckebier, Günter	S P D	60,1
086	Schanz, Dieter Friedemann	S P D	55,6
087	Schloten, Dieter	S P D	46,7
088	Reschke, Otto	S P D	52,4
089	Reuschenbach, Peter	S P D	57,6
090	Becker-Inglau, Ingrid	S P D	41,3
091	Welt, Hans-Joachim	S P D	52,4
092	Niggemeier, Horst	S P D	47,6
093	Poß, Joachim	S P D	55,9
094	Formanski, Norbert	S P D	55,0
095	Mertens, Dr. Franz-Josef	S P D	56,0
096	Wülfing, Elke	C D U	59,1
097	Rawe, Wilhelm Heinrich Gerhard Josef	C D U	56,9
098	Laumann, Karl Josef	C D U	44,8
099	Jahn, Dr. Friedrich-Adolf	C D U	42,7
100	Paziorek, Dr. Peter Paul	C D U	50,0
101	Doppmeier, Hubert	C D U	48,6
102	Rixe, Günter	S P D	42,8
103	Koltzsch, Rolf Günther	S P D	43,8
104	Ibrügger, Lothar	S P D	46,9
105	Haack, Karl Hermann	S P D	45,0
106	Michels, Meinolf	C D U	51,7
107	Ost, Friedhelm	C D U	58,2
108	Toetemeyer, Hans-Günther	S P D	46,8
109	Ostertag, Adolf	S P D	48,5
110	Hasenfratz, Klaus	S P D	54,5
111	Lohmann, Klaus	S P D	55,5
112	Maaß, Dieter	S P D	58,4
113	Urbaniak, Hans-Eberhard	S P D	51,3
114	Weiermann, Wolfgang	S P D	58,9
115	Burchardt, Ursula	S P D	52,0
116	Böhme, Dr. Ulrich	S P D	52,9
117	Wiefelspütz, Dieter	S P D	48,0
118	Augustinowitz, Jürgen	C D U	49,4
119	Tillmann, Ferdinand	C D U	55,4
120	Breuer, Paul	C D U	45,6
121	Grünwald, Dr. Joachim	C D U	56,2
122	Yzer, Cornelia Barbara	C D U	48,5
123	Seuster, Lisa	S P D	45,2
Hessen			

124	Walther, Rudi	S P D	48,5
125	Peter, Horst	S P D	46,9
126	Tappe, Joachim	S P D	53,8
127	Pfuhl, Albert Karl	S P D	47,8
128	Wittich, Berthold	S P D	46,4
129	Bohl, Friedrich	C D U	42,3

4 Verzeichnis der vorläufig gewählten Wahlkreisbewerber

Wkr.	Name, Vorname	Partei, Listenvereinigung (Partei)	%
130	Daubertshäuser, Klaus	S P D	45,6
131	Horn, Erwin	S P D	41,7
132	Dregger, Dr. Alfred Georg	C D U	56,7
133	Sothmann, Bärbel	C D U	48,4
134	Schwarz-Schilling, Dr. Christian	C D U	44,2
135	Jung, Michael Gerd Hermann	C D U	51,2
136	Rönsch, Hannelore	C D U	43,2
137	Bayha, Richard	C D U	44,2
138	Riesenhuber, Dr. Heinz Friedrich Ruppert	C D U	48,6
139	Gres, Joachim	C D U	43,4
140	Steinbach-Hermann, Erika	C D U	42,9
141	Wieczorek, Dr. Norbert Georg Walter	S P D	41,7
142	Lippold, Dr. Klaus Wilhelm	C D U	47,1
143	Ebert, Eike	S P D	39,4
144	Warrikoff, Dr. Alexander	C D U	44,7
145	Kappes, Dr. Franz-Hermann	C D U	46,5
Rheinland-Pfalz -----			
146	Schmalz, Ulrich-Paul	C D U	47,8
147	Deres, Karl	C D U	54,2
148	Verhülsdonk, Roswitha	C D U	48,9
149	Bleser, Peter	C D U	53,0
150	Körper, Fritz Rudolf	S P D	45,2
151	Rauen, Peter Harald	C D U	57,2
152	Schartz, Günther	C D U	49,1
153	Hörster, Joachim	C D U	48,0
154	Gerster, Johannes	C D U	43,1
155	Gerster, Florian	S P D	44,6
156	Sielaff, Horst	S P D	43,5
157	Kohl, Dr. Helmut	C D U	44,7
158	Magin, Theo	C D U	48,6
159	Götte, Dr. Rose	S P D	47,3
160	Uelhoff, Dr. Klaus-Dieter	C D U	46,3
161	Geissler, Dr. Heiner	C D U	49,6
Baden-Württemberg -----			
162	Sauer, Roland	C D U	40,9
163	Reinhardt, Erika	C D U	40,6
164	Baumeister, Brigitte	C D U	47,7
165	Hauser, Otto	C D U	49,3
166	Müller, Elmar Hubert	C D U	46,9
167	Jäger, Claus	C D U	43,6
168	Laufs, Dr. Paul	C D U	47,5
169	Wissmann, Matthias	C D U	48,5
170	Hellwig, Dr. Renate	C D U	44,4
171	Susset, Egon	C D U	46,9

4 Verzeichnis der vorläufig gewählten Wahlkreisbewerber

Wkr.	Name, Vorname	Partei, Listenvereinigung (Partei)	%
172	Stetten Freiherr von, Dr. Wolfgang	C D U	43,1
173	Schulte, Dr. Dieter	C D U	50,4
174	Brunnhuber, Georg	C D U	49,5
175	Rieder, Dr. Norbert	C D U	44,9
176	Bühler, Klaus	C D U	54,7
177	Götz, Peter	C D U	53,5
178	Ehrbar, Udo	C D U	42,8
179	Vergin, Siegfried	S P D	40,8
180	Wisniewski, Dr. Roswitha	C D U	45,0
181	Hornung, Siegfried	C D U	58,0
182	Schmidbauer, Bernd	C D U	49,2
183	Stavenhagen, Dr. Lutz Georg	C D U	46,9
184	Fuchtel, Hans-Joachim	C D U	53,8
185	Schroeder, Dr. Conrad	C D U	40,9
186	Schätzle, Ortrun	C D U	47,3
187	Haungs, Rainer	C D U	50,8
188	Schäuble, Dr. Wolfgang	C D U	64,3
189	Kauder, Volker	C D U	53,2
190	Belle, Meinrad	C D U	53,6
191	Repnik, Hans-Peter	C D U	53,5
192	Dörflinger, Werner	C D U	56,4
193	Pfeifer, Anton	C D U	42,9
194	Grotz, Claus-Peter	C D U	42,5
195	Werner, Herbert	C D U	51,3
196	Waldburg-Zeil Graf von, Alois	C D U	62,1
197	Schockenhoff, Dr. Andreas	C D U	52,9
198	Schwörer, Dr. Hermann	C D U	59,6
Bayern -----			
199	Spilker, Karl-Heinz	C S U	56,8
200	Probst, Dr. Albert Max	C S U	58,5
201	Hasselfeldt, Gerda	C S U	53,2
202	Seehofer, Horst Lorenz	C S U	62,6
203	Mascher, Ulrike	S P D	38,2
204	Wittmann, Dr. Friedrich Wilhelm	C S U	38,9
205	Frankenhauser, Herbert	C S U	39,6
206	Riedl, Dr. Erich	C S U	38,6
207	Faltlhauser, Dr. Kurt	C S U	44,4
208	Mayer, Dr. Martin	C S U	47,4
209	Zeitlmann, Wolfgang	C S U	56,4
210	Gröbl, Wolfgang	C S U	56,4
211	Ramsauer, Dr. Peter	C S U	57,4
212	Geiger, Michaela	C S U	61,8
213	Kalb, Bartholomäus	C S U	61,6
214	Götzer, Dr. Wolfgang	C S U	55,6
215	Rose, Dr. Klaus	C S U	56,7
216	Müller, Dr. Günther Ernst Walter	C S U	60,3
217	Hinsken, Ernst	C S U	63,6

4 Verzeichnis der vorläufig gewählten Wahlkreisbewerber

Wkr.	Name, Vorname	Partei, Listenvereinigung (Partei)	%
218	Kraus, Rudolf	C S U	58,4
219	Zierer, Benno	C S U	55,0
220	Jobst, Dr. Dionys	C S U	59,0
221	Wittmann, Simon Georg	C S U	55,7
222	Scheu, Gerhard Andreas Franz	C S U	59,4
223	Lowack, Ortwin	C S U	54,9
224	Regenspurger, Otto	C S U	54,3
225	Warnke, Dr. Jürgen	C S U	52,1
226	Protzner, Dr. phil. Bernd	C S U	56,5
227	Spranger, Carl-Dieter	C S U	56,1
228	Friedrich, Dr. Gerhard	C S U	47,4
229	Schmidt, Christian	C S U	47,9
230	Schmidt, Renate	S P D	42,3
231	Blank, Renate Anna	C S U	43,4
232	Hauser, Hansgeorg	C S U	49,6
233	Geis, Norbert	C S U	55,3
234	Lintner, Eduard	C S U	65,2
235	Zöllner, Wolfgang	C S U	57,7
236	Glos, Michael	C S U	57,3
237	Bötsch, Dr. Wolfgang	C S U	49,0
238	Ruck, Dr. Christian	C S U	47,6
239	Oswald, Eduard	C S U	59,5
240	Raidel, Hans	C S U	55,0
241	Waigel, Dr. Theodor	C S U	63,2
242	Kiechle, Ignaz	C S U	58,1
243	Rossmannith, Kurt	C S U	60,8
Saarland			

244	Lafontaine, Oskar	S P D	55,5
245	Müller, Jutta	S P D	52,4
246	Schreiner, Ottmar	S P D	50,0
247	Wagner, Hans Georg	S P D	48,7
248	Fischer, Lothar	S P D	52,4
Berlin			

249	Neuling, Dr. Christian	C D U	44,7
250	Wiechatzek, Gabriele	C D U	54,8
251	Kittelmann, Peter	C D U	50,7
252	Pfennig, Dr. Gero	C D U	51,8
253	Mahlo, Dr. Dietrich	C D U	46,0
254	Feilcke, Jochen	C D U	38,0
255	Scholz, Prof. Dr. Rupert	C D U	55,7
256	Buwitt, Dankward	C D U	51,7
257	Thierse, Wolfgang	S P D	37,1
258	Elmer, Dr. Konrad	S P D	36,6
259	Diederich, Prof. Dr. Niels	S P D	36,0
260	Scheffler, Siegfried Willy	S P D	37,3

4 Verzeichnis der vorläufig gewählten Wahlkreisbewerber

Wkr.	Name, Vorname	Partei, Listenvereinigung (Partei)	%
261	Gysi, Dr. Gregor	P D S	31,8
	Mecklenburg-Vorpommern		
262	Krause, Prof.Dr. Günther	C D U	45,2
263	Ehlers, Wolfgang Willi Günther	C D U	37,3
264	Marten, Günter	C D U	47,3
265	Lucyga, Dr. Christine Maria Elly	S P D	34,4
266	Grochtmann, Elisabeth	C D U	46,7
267	Merkel, Dr. Angela Dorothea	C D U	48,5
268	Adam, Ulrich	C D U	52,6
269	Krüger, Dr. Paul	C D U	42,7
270	Jaffke, Susanne	C D U	43,3
	Brandenburg		
271	Priebebus, Rosemarie	C D U	41,7
272	Meckel, Markus	S P D	37,7
273	Schröter, Karl-Heinz	S P D	37,4
274	Lieberoth, Prof.Dr.Immo	C D U	35,9
275	Knaape, Dr.sc.med. Hans-Hinrich	S P D	38,5
276	Schnell, Dr. Emil	S P D	34,0
277	Eppelmann, Rainer	C D U	34,0
278	Meißner, Herbert	S P D	38,9
279	Junghanns, Ulrich	C D U	34,6
280	Wonneberger, Michael Jürgen	C D U	40,2
281	Molnar, Thomas	C D U	45,3
282	Stübgen, Michael	C D U	44,0
	Sachsen-Anhalt		
283	Krause, Dr. Rudolf Karl	C D U	38,9
284	Sopart, Dr. Hans-Joachim	C D U	43,3
285	Brudlewsky, Monika Elsbeth	C D U	43,7
286	Mildner, Dr. Klaus Gerhard	C D U	34,5
287	Büttner, Hartmut Bruno	C D U	41,8
288	Petzold, Ulrich	C D U	41,1
289	Krause, Wolfgang Erich Heinrich	C D U	36,5
290	Krziskewitz, Reiner Eberhard	C D U	43,0
291	Lühr, Uwe	F.D.P.	34,4
292	Lischewski, Dr. Manfred Heinz	C D U	34,9
293	Schwalbe, Clemens Joseph	C D U	41,2
294	Schreiber, Dr. Harald	C D U	45,5
295	Rother, Heinz	C D U	44,0
	Thüringen		
296	Reddemann, Gerhard	C D U	56,6
297	Heise, Manfred Harald Heinrich	C D U	50,6

4 Verzeichnis der vorläufig gewählten Wahlkreisbewerber

Wkr.	Name, Vorname	Partei, Listenvereinigung (Partei)	%
298	Göttsching, Martin Johannes	C D U	47,9
299	Päselt, Dr. Gerhard Bruno Walter	C D U	46,7
300	Otto, Norbert	C D U	35,7
301	Kronberg, Heinz-Jürgen	C D U	45,7
302	Haschke, Udo	C D U	41,7
303	Köhler, Hans-Ulrich	C D U	41,8
304	Kahl, Dr. Harald	C D U	47,7
305	Wetzel, Kersten	C D U	46,6
306	Kriedner, Arnulf Richard Ernst Fritz	C D U	46,7
307	Nolte, Claudia Helga	C D U	42,6
Sachsen			

308	Pfeiffer, Angelika	C D U	48,2
309	Pohler, Dr. Hermann	C D U	39,1
310	Schulz, Gerhard	C D U	36,8
311	Rau, Johannes Rolf	C D U	51,7
312	Kolbe, Manfred Lothar	C D U	54,6
313	Bierling, Hans-Dirk	C D U	52,0
314	Klinkert, Ulrich	C D U	49,9
315	Janovsky, Georg	C D U	53,5
316	Haschke, Gottfried Christian Helmut	C D U	60,2
317	Brähmig, Klaus	C D U	57,4
318	Geisler, Dr. Hans	C D U	48,9
319	Nitsch, Johannes	C D U	46,5
320	Jork, Dr. Rainer	C D U	57,7
321	Schmidt, Dr. Karl Joachim	C D U	56,5
322	Schönburg-Glauchau Graf von, Joachim	C D U	50,1
323	Meinl, Rudolf Horst	C D U	43,1
324	Reichenbach, Klaus Peter	C D U	45,3
325	Engelmann, Wolfgang	C D U	54,8
326	Dehnel, Wolfgang Günther	C D U	56,1
327	Luther, Dr. Michael	C D U	52,2
328	Wieczorek, Dr. Bertram	C D U	48,7

5 Verzeichnis der vorläufig gewählten Landeslistenbewerber

lfd. Nr.	Name, Vorname	An Listenvereinigung Beteiligte	Listen- platz
-------------	---------------	------------------------------------	------------------

Schleswig-Holstein

S P D

1	Blunck, Lilo		2
2	Heyenn, Günther		7
3	Jungmann, Horst Werner		5
4	Kuhlwein, Eckart		3
5	Mehl, Ulrike		8
6	Opel, Manfred		10
7	Sonntag-Wolgast, Dr. Cornelia		4
8	Steen, Antje-Marie		6

C D U

1	Eymer, Anke		10
2	Hennig, Dr. Ottfried		2

F.D.P.

1	Koppelin, Jürgen		3
2	Kubicki, Wolfgang		2
3	Zywietz, Werner		1

Hamburg

C D U

1	Echternach, Jürgen		1
2	Francke, Klaus		5
3	Rahardt-Vahldieck, Susanne		6
4	Rühe, Volker		2
5	Uldall, Gunnar		4

F.D.P.

1	Funke, Rainer		1
2	Teichman und Logischen von, Dr. Cornelia		2

Niedersachsen

S P D

1	Eckardt, Dr. Peter		16
---	--------------------	--	----

5 Verzeichnis der vorläufig gewählten Landeslistenbewerber

lfd. Nr.	Name, Vorname	An Listenvereinigung Beteiligte	Listen- platz
2	Fuhrmann, Arne		9
3	Ganseforth, Monika		13
4	Gautier, Dr. Fritz		11
5	Graf, Günter		7
6	Hauchler, Dr. Ingomar		8
7	Kastning, Ernst		15
8	Larcher von, Detlev		12
9	Neumann, Volker		10
10	Oostergetelo, Jan		14
11	Schwanhold, Ernst		17
12	Seidenthal, Bodo		5
13	Struck, Dr. Peter		6
14	Tietjen, Günther		3
15	Wettig-Danielmeier, Inge		2
16	Wetzel, Dr. Margrit		4

C D U

1	Bohlson, Wilfried	9
2	Dempwolf, Gertrud	10
3	Hammerstein Freiherr von, Carl-Detlev	24
4	Kors, Eva-Maria	17
5	Kossendey, Thomas	22
6	Maaß, Erich	13
7	Meseke, Dr. Hedda	15
8	Pflüger, Dr. Friedbert	21
9	Sauer, Helmut	23
10	Seibel, Wilfried	30
11	Voigt, Dr. Hans-Peter	25

F.D.P.

1	Bredehorn, Günther	3
2	Hansen, Dirk	7
3	Kleinert, Detlef	1
4	Peters, Lisa	5
5	Thiele, Carl-Ludwig	4
6	Timm, Jürgen	6
7	Wolfgramm, Torsten	2

Bremen

C D U

1	Klein, Günter	2
2	Neumann, Bernd	1

5 Verzeichnis der vorläufig gewählten Landeslistenbewerber

lfd. Nr.	Name, Vorname	An Listenvereinigung Beteiligte	Listen- platz
-------------	---------------	------------------------------------	------------------

F.D.P.

1 Richter, Manfred	1
--------------------	---

Nordrhein-Westfalen

S P D

1 Becker, Helmuth	13
2 Berger, Johann Anton	22
3 Bernrath, Hans Gottfried	12
4 Beucher, Friedhelm Julius	28
5 Brandt, Willy	1
6 Brandt-Elsweier, Anna	18
7 Catenhusen, Wolf-Michael	11
8 Ehmke, Dr. Horst Paul August	14
9 Esters, Helmut Albert Johannes	23
10 Fuchs, Anke	2
11 Fuchs, Katrin	7
12 Heistermann, Dieter	20
13 Holtz, Dr. Uwe	8
14 Jaunich, Horst	21
15 Klappert, Marianne Mechthilde	27
16 Kretkowski, Volkmar Bernd	15
17 Matthäus-Maier, Ingrid	5
18 Müller, Michael	26
19 Müntefering, Franz	4
20 Purps, Rudolf	17
21 Renesse von, Margot Emma Brigitte	16
22 Schmidt, Ursula	24
23 Schmidt-Zadel, Regina Hildegard	10
24 Steiner, Heinz-Alfred	25
25 Vosen, Franz Josef	19
26 Wester, Hildegard	29
27 Zöpel, Dr. Christoph	3

C D U

1 Biedenkopf, Prof. Dr. Kurt Hans	7
2 Blüm, Dr. Norbert Sebastian	1
3 Borchert, Johann-Joachim	19
4 Diemers, Renate	25
5 Falk, Ilse Elisabeth	18
6 Fischer, Helene Franziska Paula	13
7 Fritz, Erich Georg	36

5 Verzeichnis der vorläufig gewählten Landeslistenbewerber

lfd. Nr.	Name, Vorname	An Listenvereinigung Beteiligte	Listen- platz
8	Göhner, Dr. Reinhard		10
9	Günther, Horst		20
10	Hintze, Peter Paul Wolfgang		17
11	Hoffacker, Dr. Paul Otto Reinhard		16
12	Kampeter, Steffen		44
13	Karwatzki, Irmgard Elisabeth		5
14	Lamers, Karl Franz		15
15	Lammert, Dr. Norbert		3
16	Lohmann, Wolfgang Friedrich		31
17	Marienfeld, Claire		38
18	Marschewski, Erwin		23
19	Meckelburg, Wolfgang Karl Erich		37
20	Meyer zu Bentrup, Dr. Reinhard Gerdt August		21
21	Müller, Karl Alfons		27
22	Pinger, Prof. Dr. Winfried		39
23	Pofalla, Ronald		28
24	Rüttgers, Dr. Jürgen		22
25	Schmidt, Andreas		43
26	Schmitz, Hans-Peter		11
27	Vogel, Friedrich		34
28	Vondran, Dr. Ruprecht		29
29	Wilms, Dr. Dorothee Margarethe Elisabeth		2
30	Worms, Dr. Bernhard		8

F.D.P.

1	Adam-Schwaetzer, Dr. Irmgard	3
2	Albowitz, Ina	15
3	Baum, Gerhart Rudolf	9
4	Beckmann, Klaus	10
5	Cronenberg, Dieter Julius	8
6	Essen van, Jörg	17
7	Friedhoff, Paul	14
8	Gattermann, Hans Hermann	6
9	Genscher, Hans-Dietrich	1
10	Hirsch, Dr. Burkhard	5
11	Hoyer, Dr. Werner	12
12	Laermann, Prof. Dr. Karl-Hans	7
13	Lambsdorff Graf, Dr. Otto	2
14	Möllemann, Jürgen	4
15	Nolting, Günther Friedrich	11
16	Schüßler, Gerhard	13
17	Zurheide, Burkhard	16

P D S

1	Jelpke, Ursula	1
---	----------------	---

5 Verzeichnis der vorläufig gewählten Landeslistenbewerber

lfd. Nr.	Name, Vorname	An Listenvereinigung Beteiligte	Listen- platz
-------------	---------------	------------------------------------	------------------

Hessen

S P D

1	Kübler, Dr. Klaus		16
2	Lange, Brigitte		15
3	Marx, Dorle		10
4	Reuter, Bernd		13
5	Schaich-Walch, Gudrun		14
6	Schuster, Dr. med. R. Werner		17
7	Sperling, Dr. Dietrich		3
8	Voigt, Karsten Dietrich		5
9	Weiler, Barbara		6
10	Wieczorek-Zeul, Heidemarie		1
11	Zapf, Uta		4

C D U

1	Augustin, Anneliese		17
2	Böhm, Wilfried		11
3	Hörsken, Heinz-Adolf		15
4	Jagoda, Bernhard		5
5	Lehr, Prof. Dr. Dr. h. c. Ursula Maria		8
6	Lenzer, Christian		9
7	Pfeffermann, Gerhard O.		7
8	Roth, Adolf		12
9	Stockhausen, Karl		22

F.D.P.

1	Babel, Dr. Gisela		3
2	Funke-Schmitt-Rink, Dr. Margret Ellen		6
3	Gries, Ekkehard		4
4	Kolb, Dr. Heinrich Leonhard		5
5	Otto, Hans-Joachim		2
6	Solms-Hohensolms-Lich Prinz zu, Dr. Hermann Otto		1

Rheinland-Pfalz

S P D

1	Diller, Karl		4
2	Eich, Ludwig		8

5 Verzeichnis der vorläufig gewählten Landeslistenbewerber

lfd. Nr.	Name, Vorname	An Listenvereinigung Beteiligte	Listen- platz
3	Leonhard-Schmid, Dr. Elke Elisabeth		10
4	Müller, Albrecht		9
5	Pick, Dr. Eckhart		11
6	Reimann, Manfred		1
7	Wallow, Hans		13
8	Westrich, Lydia Maria Elisabeth		12
9	Weyel, Gudrun		2
C D U			
1	Altherr, Dr. Walter		12
2	Böhmer, Dr. Maria		9
3	Doss, Hansjürgen		7
4	Scharrenbroich, Heribert		8
5	Schwarz, Stefan		13
F.D.P.			
1	Hitschler, Dr. Walter		3
2	Schäfer, Helmut		1
3	Sehn, Marita		4
4	Thomae, Dr. Dieter		2
Baden-Württemberg			

S P D			
1	Adler, Brigitte		20
2	Antretter, Robert		13
3	Bachmaier, Hermann		14
4	Bindig, Rudolf		11
5	Bülow von, Dr. Andreas		21
6	Bury, Hans Martin		3
7	Caspers-Merk, Marion		22
8	Conradi, Peter		10
9	Däubler-Gmelin, Dr. Herta		1
10	Erlar, Gernot		15
11	Hämmerle, Gerlinde		12
12	Hartenstein, Dr. Liesel		5
13	Huonker, Gunter		6
14	Kirschner, Klaus		8
15	Meyer, Dr. Jürgen		23
16	Mosdorf, Siegmund		17
17	Odendahl, Doris		9
18	Roth, Wolfgang		4
19	Schäfer, Harald		2

5 Verzeichnis der vorläufig gewählten Landeslistenbewerber

lfd. Nr.	Name, Vorname	An Listenvereinigung Beteiligte	Listen- platz
-------------	---------------	------------------------------------	------------------

20	Scheer, Dr. Hermann		7
21	Soell, Hartmut		19
22	Wegner, Dr. Konstanze		16
23	Weisskirchen, Gert		18

C D U

1	Jeltsch, Karin		9
2	Jüttner, Dr. Egon		10
3	Romer, Franz-Xaver		6

F.D.P.

1	Feldmann, Dr. Olaf		5
2	Gallus, Georg		2
3	Grüner, Martin		3
4	Hausmann, Dr. Helmut		1
5	Heinrich, Ulrich		8
6	Homburger, Birgit		9
7	Kohn, Roland		7
8	Seiler-Albring, Ursula		6
9	Walz, Ingrid		10
10	Weng, Dr. Wolfgang		4

Bayern

S P D

1	Büchler, Hans		12
2	Büttner, Hans		26
3	Glottz, Dr. Peter		4
4	Kastner, Susanne		8
5	Kolbow, Walter		7
6	Kubatschka, Horst		20
7	Lambinus, Uwe		16
8	Leidinger, Robert		9
9	Mattischeck, Heide		19
10	Müller, Rudolf		23
11	Pfaff, Dr. Martin		18
12	Schily, Otto Georg		21
13	Schmidbauer, Horst		22
14	Schöfberger, Dr. Rudolf Wilhelm		2
15	Simm, Erika		14
16	Skarpelis-Sperk, Dr. Sigrid		5
17	Stiegler, Ludwig		3
18	Titze, Uta		15

5 Verzeichnis der vorläufig gewählten Landeslistenbewerber

lfd. Nr.	Name, Vorname	An Listenvereinigung Beteiligte	Listen- platz
-------------	---------------	------------------------------------	------------------

19	Verheugen, Gunter		13
20	Wernitz, Dr. Axel		11
21	Wimmer, Hermann Johann		10
22	With de, Dr. Hans Gustav Hendrik		6
23	Wohlleben, Verena Ingeburg		25
24	Wolf, Hanna		24

C S U

1	Deß, Albert		27
2	Eichhorn, Maria		26
3	Hollerith, Josef		6
4	Keller, Peter Georg		16
5	Klein, Hans		8
6	Koschyk, Hartmut		25
7	Männle, Prof. Ursula Käthe		2
8	Schneider, Dr. Oscar		10

F.D.P.

1	Eimer, Norbert		4
2	Engelhard, Hans Arnold		2
3	Friedrich, Horst		8
4	Grünbeck, Josef		1
5	Irmer, Ulrich		5
6	Leutheusser-Schnarrenberger, Sabine		9
7	Paintner, Johann		7
8	Rind, Hermann		6
9	Schmalz-Jacobsen, Cornelia		3

Saarland

S P D

1	Ferner, Elke		6
---	--------------	--	---

C D U

1	Ganz, Johannes		3
2	Müller, Hans-Werner		2
3	Schmidt, Trudi		4
4	Töpfer, Prof. Dr. Klaus		1

F.D.P.

1	Würfel, Uta Sabine		1
---	--------------------	--	---

5 Verzeichnis der vorläufig gewählten Landeslistenbewerber

lfd. Nr.	Name, Vorname	An Listenvereinigung Beteiligte	Listen- platz
-------------	---------------	------------------------------------	------------------

Berlin

S P D

1	Barbe, Angelika		6
2	Klemmer, Siegrun		3
3	Rennebach, Renate		5
4	Vogel, Dr. Hans-Jochen		1
5	Wartenberg, Gerd		4

C D U

1	Bergmann-Pohl, Dr. Sabine		1
2	Gibtner, Horst		9
3	Lummer, Heinrich		4
4	Skowron, Werner H.		6

F.D.P.

1	Lüder, Wolfgang Hugo		1
2	Röhl, Dr. Klaus		2
3	Starnick, Prof. Dr. Jürgen		3

P D S

1	Bläss, Petra		2
2	Seifert, Dr. Ilja		3

B90/Gr

1	Poppe, Gerd	I F M	1
---	-------------	-------	---

Mecklenburg-Vorpommern

S P D

1	Hacker, Hans-Joachim		2
2	Janzen, Dr. Ulrich		4
3	Kuessner, Hinrich		1

F.D.P.

1	Ortleb, Prof.Dr. Rainer		1
---	-------------------------	--	---

P D S

1	Lederer, Andrea		2
---	-----------------	--	---

5 Verzeichnis der vorläufig gewählten Landeslistenbewerber

lfd. Nr.	Name, Vorname	An Listenvereinigung Beteiligte	Listen- platz
2	Modrow, Dr. Hans		1
B90/Gr			
1	Feige, Dr. Klaus-Dieter	Grüne	1
	Brandenburg		

S P D			
1	Bartsch, Holger		2
2	Hilsberg, Stephan		3
C D U			
1	Maiziere de, Lothar		1
F.D.P.			
1	Ganschow, Jörg		2
2	Türk, Jürgen		1
P D S			
1	Braband, Jutta		3
2	Enkelmann, Dr. Dagmar		1
3	Keller, Dr. Dietmar		2
B90/Gr			
1	Schenk, Christina	U F V	2
2	Weiß, Konrad	D J	1
	Sachsen-Anhalt		

S P D			
1	Brecht, Dr. Eberhard Walter		2
2	Fischer, Evelin		6
3	Hampel, Manfred Eugen		3
4	Hanewinckel, Christel		1
5	Küster, Dr. Uwe		5
6	Weis, Reinhard		4
F.D.P.			
1	Hackel, Heinz-Dieter		4

5 Verzeichnis der vorläufig gewählten Landeslistenbewerber

lfd. Nr.	Name, Vorname	An Listenvereinigung Beteiligte	Listen- platz
2	Hoth, Dr. Sigrid		5
3	Menzel, Dr. Bruno		1
4	Schuster, Hans Paul Hermann		2
P D S			
1	Henn, Bernd		2
2	Schumann, Dr. agr. Fritz		1
B90/Gr			
1	Köppe, Ingrid	N F	1
Thüringen -----			
S P D			
1	Gleicke, Iris		4
2	Matschie, Christoph		5
3	Neumann, Gerhard		1
4	Schröter, Gisela		2
5	Sorge, Wieland		3
F.D.P.			
1	Guttmacher, Karlheinz		1
2	Hübner, Heinz		3
3	Pohl, Dr. Eva		2
P D S			
1	Fischer, Dr. Ursula		2
2	Riege, Prof.Dr. Gerhard		1
B90/Gr			
1	Wollenberger, Vera	Grüne	1
Sachsen -----			
S P D			
1	Jäger, Renate		2
2	Kolbe, Regina		6
3	Matterne, Dr. Dietmar		4

5 Verzeichnis der vorläufig gewählten Landeslistenbewerber

lfd. Nr.	Name, Vorname	An Listenvereinigung Beteiligte	Listen- platz
4	Müller, Christian		7
5	Otto, Dr. Helga		8
6	Schwanitz, Rolf		3
7	Thalheim, Dr. Gerald		5
8	Weißgerber, Gunter		1
F.D.P.			
1	Günther, Joachim		2
2	Mischnick, Wolfgang		1
3	Schmidt, Arno		4
4	Schmieder, Dr. Jürgen		5
5	Semper, Dr. Sigrid		3
P D S			
1	Briefs, Dr. Ulrich Dieter		3
2	Heuer, Prof. Dr. Uwe-Jens		1
3	Höll, Dr. Barbara		2
4	Stachowa, Angela		4
B90/Gr			
1	Schulz, Werner	N F	2
2	Ullmann, Dr. Wolfgang	D J	1

6 Alphabetisches Verzeichnis der vorläufig gewählten Bewerber

lfd. Nr.	Name, Vorname	Partei, Listenver- einigung (Partei)	g e w ä h l t				zusätzlich kandidiert		
			Wkr	%	Ll.	Pl.	Wkr	Ll.	Pl.
1	Adam, Ulrich	C D U	268	52,6				MV	005
2	Adam-Schwaetzer, Dr. Irmgard	F.D.P.			NW	003	056		
3	Adler, Brigitte	S P D			BW	020	181		
4	Albowitz, Ina	F.D.P.			NW	015	066		
5	Altherr, Dr. Walter	C D U			RP	012	159		
6	Andres, Gerd	S P D	036	43,7				NI	025
7	Antretter, Robert	S P D			BW	013	173		
8	Augustin, Anneliese	C D U			HE	017	125		
9	Augustinowitz, Jürgen	C D U	118	49,4				NW	051
10	Austermann, Dietrich	C D U	003	48,3				SH	007
11	Babel, Dr. Gisela	F.D.P.			HE	003	129		
12	Bachmaier, Hermann	S P D			BW	014	172		
13	Barbe, Angelika	S P D			BE	006	261		
14	Bargfrede, Heinz-Günter	C D U	030	50,9				NI	031
15	Bartsch, Holger	S P D			LB	002	281		
16	Bauer, Dr. Wolf	C D U	058	47,5				NW	050
17	Baum, Gerhart Rudolf	F.D.P.			NW	009	059		
18	Baumeister, Brigitte	C D U	164	47,7					
19	Bayha, Richard	C D U	137	44,2				HE	010
20	Becker, Helmuth	S P D			NW	013	098		
21	Becker-Inglau, Ingrid	S P D	090	41,3				NW	040
22	Beckmann, Klaus	F.D.P.			NW	010	090		
23	Belle, Meinrad	C D U	190	53,6					
24	Berger, Johann Anton	S P D			NW	022			
25	Bergmann-Pohl, Dr. Sabine	C D U			BE	001	258		
26	Bernrath, Hans Gottfried	S P D			NW	012	077		
27	Beucher, Friedhelm Julius	S P D			NW	028	066		
28	Biedenkopf, Prof. Dr. Kurt Hans	C D U			NW	007			
29	Bierling, Hans-Dirk	C D U	313	52,0				LS	029
30	Bindig, Rudolf	S P D			BW	011	197		
31	Bläss, Petra	P D S			BE	002	257		
32	Blank, Dr. Joseph-Theodor	C D U	072	44,1				NW	026
33	Blank, Renate Anna	C S U	231	43,4				BY	021
34	Blens, Dr. Heribert	C D U	060	41,9					
35	Bleser, Peter	C D U	149	53,0					
36	Blüm, Dr. Norbert Sebastian	C D U			NW	001	114		
37	Blunck, Lilo	S P D			SH	002	007		
38	Böhm, Wilfried	C D U			HE	011	128		
39	Böhme, Dr. Ulrich	S P D	116	52,9				NW	058
40	Böhmer, Dr. Maria	C D U			RP	009	156		
41	Börnsen, Arne	S P D	029	44,6				NI	030
42	Börnsen, Wolfgang	C D U	001	47,2				SH	009
43	Bötsch, Dr. Wolfgang	C S U	237	49,0				BY	005
44	Bohl, Friedrich	C D U	129	42,3				HE	006
45	Bohlsen, Wilfried	C D U			NI	009	019		
46	Borchert, Johann-Joachim	C D U			NW	019	110		
47	Braband, Jutta	P D S			LB	003			
48	Brähmig, Klaus	C D U	317	57,4				LS	030
49	Brandt, Willy	S P D			NW	001			
50	Brandt-Elsweier, Anna	S P D			NW	018	076		

6 Alphabetisches Verzeichnis der vorläufig gewählten Bewerber

lfd. Nr.	Name, Vorname	Partei, Listenver- einigung (Partei)	g e w ä h l t				zusätzlich kandidiert		
			Wkr	%	Ll.	Pl.	Wkr	Ll.	Pl.
51	Brecht, Dr. Eberhard Walter	S P D			LSA	002	290		
52	Bredenhorn, Günther	F.D.P.			NI	003	022		
53	Breuer, Paul	C D U	120	45,6				NW	012
54	Briefs, Dr. Ulrich Dieter	P D S			LS	003	319		
55	Brudlewsky, Monika Elsbeth	C D U	285	43,7				LSA	002
56	Brunnhuber, Georg	C D U	174	49,5					
57	Büchler, Hans	S P D			BY	012	225		
58	Bühler, Klaus	C D U	176	54,7					
59	Bülow von, Dr. Andreas	S P D			BW	021	198		
60	Büttner, Hans	S P D			BY	026	202		
61	Büttner, Hartmut Bruno	C D U	287	41,8				LSA	006
62	Bulmahn, Edelgard	S P D	037	44,0				NI	027
63	Burchardt, Ursula	S P D	115	52,0					
64	Bury, Hans Martin	S P D			BW	003	170		
65	Buwitt, Dankward	C D U	256	51,7				BE	007
66	Carstens, Manfred	C D U	027	71,8				NI	003
67	Carstensen, Peter Harry	C D U	002	49,1				SH	008
68	Caspers-Merk, Marion	S P D			BW	022	186		
69	Catenhusen, Wolf-Michael	S P D			NW	011	099		
70	Clemens, Joachim	C D U	045	44,3				NI	018
71	Conradi, Peter	S P D			BW	010	163		
72	Cronenberg, Dieter Julius	F.D.P.			NW	008	119		
73	Däubler-Gmelin, Dr. Herta	S P D			BW	001	194		
74	Daubertshäuser, Klaus	S P D	130	45,6				HE	008
75	Dehnel, Wolfgang Günther	C D U	326	56,1				LS	035
76	Dempwolf, Gertrud	C D U			NI	010	036		
77	Deres, Karl	C D U	147	54,2					
78	Deß, Albert	C S U			BY	027			
79	Diederich, Prof. Dr. Niels	S P D	259	36,0					
80	Diemers, Renate	C D U			NW	025	092		
81	Diller, Karl	S P D			RP	004	152		
82	Dobberthien, Dr. Marliese	S P D	013	41,8				HH	002
83	Dörflinger, Werner	C D U	192	56,4					
84	Doppmeier, Hubert	C D U	101	48,6				NW	048
85	Doss, Hansjürgen	C D U			RP	007	155		
86	Dregger, Dr. Alfred Georg	C D U	132	56,7				HE	001
87	Dreßler, Rudolf	S P D	069	40,0				NW	006
88	Duve, Freimut	S P D	012	47,3				HH	005
89	Ebert, Eike	S P D	143	39,4				HE	022
90	Echternach, Jürgen	C D U			HH	001	013		
91	Eckardt, Dr. Peter	S P D			NI	016	047		
92	Ehlers, Wolfgang Willi Günther	C D U	263	37,3				MV	002
93	Ehmke, Dr. Horst Paul August	S P D			NW	014	063		
94	Ehrbar, Udo	C D U	178	42,8				BW	005
95	Eich, Ludwig	S P D			RP	008	146		
96	Eichhorn, Maria	C S U			BY	026			
97	Eimer, Norbert	F.D.P.			BY	004	229		
98	Elmer, Dr. Konrad	S P D	258	36,6				BE	011

6 Alphabetisches Verzeichnis der vorläufig gewählten Bewerber

lfd. Nr.	Name, Vorname	Partei, Listenver- einigung (Partei)	g e w ä h l t				zusätzlich kandidiert		
			Wkr	%	Ll.	Pl.	Wkr	Ll.	Pl.
99	Engelhard, Hans Arnold	F.D.P.			BY	002	206		
100	Engelmann, Wolfgang	C D U	325	54,8				LS	037
101	Enkelmann, Dr. Dagmar	P D S			LB	001	274		
102	Eppelmann, Rainer	C D U	277	34,0				LB	002
103	Erler, Gernot	S P D			BW	015	185		
104	Essen van, Jörg	F.D.P.			NW	017	117		
105	Esters, Helmut Albert Johannes	S P D			NW	023	081		
106	Ewen, Carl Ferdinand	S P D	019	56,9				NI	031
107	Eylmann, Horst	C D U	025	48,4				NI	026
108	Eymer, Anke	C D U			SH	010	011		
109	Falk, Ilse Elisabeth	C D U			NW	018	082		
110	Faltlhauser, Dr. Kurt	C S U	207	44,4				BY	020
111	Feige, Dr. Klaus-Dieter	B90/Gr (Grüne)			MV	001			
112	Feilcke, Jochen	C D U	254	38,0				BE	008
113	Feldmann, Dr. Olaf	F.D.P.			BW	005	177		
114	Fell, Dr. Karl Hubert	C D U	055	55,7				NW	057
115	Ferner, Elke	S P D			SL	006			
116	Fischer, Dirk	C D U	015	41,6				HH	003
117	Fischer, Dr. Ursula	P D S			TH	002	296		
118	Fischer, Evelin	S P D			LSA	006			
119	Fischer, Helene Franziska Paula	C D U			NW	013	116		
120	Fischer, Lothar	S P D	248	52,4				SL	005
121	Formanski, Norbert	S P D	094	55,0					
122	Francke, Klaus	C D U			HH	005	016		
123	Frankenhauser, Herbert	C S U	205	39,6				BY	022
124	Friedhoff, Paul	F.D.P.			NW	014	081		
125	Friedrich, Dr. Gerhard	C S U	228	47,4				BY	023
126	Friedrich, Horst	F.D.P.			BY	008	223		
127	Fritz, Erich Georg	C D U			NW	036	115		
128	Fuchs, Anke	S P D			NW	002	060		
129	Fuchs, Katrin	S P D			NW	007	101		
130	Fuchtel, Hans-Joachim	C D U	184	53,8					
131	Fuhrmann, Arne	S P D			NI	009	031		
132	Funke, Rainer	F.D.P.			HH	001	014		
133	Funke-Schmitt-Rink, Dr. Margret Ellen	F.D.P.			HE	006	136		
134	Gallus, Georg	F.D.P.			BW	002	167		
135	Ganschow, Jörg	F.D.P.			LB	002	279		
136	Ganseforth, Monika	S P D			NI	013	038		
137	Gansel, Norbert Tronje	S P D	005	51,0				SH	001
138	Ganz, Johannes	C D U			SL	003	247		
139	Gattermann, Hans Hermann	F.D.P.			NW	006	115		
140	Gautier, Dr. Fritz	S P D			NI	011	040		
141	Geiger, Michaela	C S U	212	61,8				BY	009
142	Geis, Norbert	C S U	233	55,3					
143	Geisler, Dr. Hans	C D U	318	48,9				LS	019
144	Geissler, Dr. Heiner	C D U	161	49,6				RP	002
145	Geldern von, Dr. Wolfgang	C D U	024	46,3				NI	004
146	Genscher, Hans-Dietrich	F.D.P.			NW	001	069		

6 Alphabetisches Verzeichnis der vorläufig gewählten Bewerber

lfd. Nr.	Name, Vorname	Partei, Listenver- einigung (Partei)	g e w ä h l t				zusätzlich kandidiert		
			Wkr	%	Ll.	Pl.	Wkr	Ll.	Pl.
147	Gerster, Florian	S P D	155	44,6				RP	003
148	Gerster, Johannes	C D U	154	43,1				RP	004
149	Gibtner, Horst	C D U				BE 009			
150	Gilges, Konrad	S P D	061	47,4				NW	059
151	Gleicke, Iris	S P D				TH 004			
152	Glos, Michael	C S U	236	57,3					
153	Glötz, Dr. Peter	S P D				BY 004	204		
154	Göhner, Dr. Reinhard	C D U				NW 010	103		
155	Götte, Dr. Rose	S P D	159	47,3				RP	005
156	Göttsching, Martin Johannes	C D U	298	47,9				TH	012
157	Götz, Peter	C D U	177	53,5					
158	Götzer, Dr. Wolfgang	C S U	214	55,6					
159	Graf, Günter	S P D				NI 007	027		
160	Gres, Joachim	C D U	139	43,4				HE	014
161	Gries, Ekkehard	F.D.P.				HE 004	133		
162	Grochtmann, Elisabeth	C D U	266	46,7				MV	008
163	Gröbl, Wolfgang	C S U	210	56,4				BY	014
164	Großmann, Achim	S P D	054	44,7				NW	042
165	Grotz, Claus-Peter	C D U	194	42,5					
166	Grünbeck, Josef	F.D.P.				BY 001	240		
167	Grüner, Martin	F.D.P.				BW 003	189		
168	Grünewald, Dr. Joachim	C D U	121	56,2					
169	Günther, Horst	C D U				NW 020	084		
170	Günther, Joachim	F.D.P.				LS 002	328		
171	Guttmacher, Karlheinz	F.D.P.				TH 001	302		
172	Gysi, Dr. Gregor	P D S	261	31,8				BE	001
173	Haack, Karl Hermann	S P D	105	45,0				NW	057
174	Hackel, Heinz-Dieter	F.D.P.				LSA 004	285		
175	Hacker, Hans-Joachim	S P D				MV 002	263		
176	Hämmerle, Gerlinde	S P D				BW 012	175		
177	Hammerstein Freiherr von, Carl-Detlev	C D U				NI 024	029		
178	Hampel, Manfred Eugen	S P D				LSA 003	292		
179	Hanewinckel, Christel	S P D				LSA 001	291		
180	Hansen, Dirk	F.D.P.				NI 007	031		
181	Harries, Klaus	C D U	031	46,4				NI	028
182	Hartenstein, Dr. Liesel	S P D				BW 005	184		
183	Haschke, Gottfried Christian Helmut	C D U	316	60,2				LS	005
184	Haschke, Udo	C D U	302	41,7				TH	003
185	Hasenfratz, Klaus	S P D	110	54,5					
186	Hasselfeldt, Gerda	C S U	201	53,2				BY	004
187	Hauchler, Dr. Ingomar	S P D				NI 008	035		
188	Haungs, Rainer	C D U	187	50,8					
189	Hauser, Hansgeorg	C S U	232	49,6					
190	Hauser, Otto	C D U	165	49,3					
191	Haussmann, Dr. Helmut	F.D.P.				BW 001	193		
192	Hedrich, Klaus-Jürgen	C D U	039	51,3				NI	005
193	Heinrich, Ulrich	F.D.P.				BW 008	172		
194	Heise, Manfred Harald Heinrich	C D U	297	50,6				TH	002
195	Heistermann, Dieter	S P D				NW 020	106		
196	Hellwig, Dr. Renate	C D U	170	44,4					

6 Alphabetisches Verzeichnis der vorläufig gewählten Bewerber

lfd. Nr.	Name, Vorname	Partei, Listenver- einigung (Partei)	g e w ä h l t				zusätzlich kandidiert		
			Wkr	%	Ll.	Pl.	Wkr	Ll.	Pl.
197	Helmrich, Herbert	C D U	035	49,2				NI	014
198	Henn, Bernd	P D S			LSA	002	289		
199	Hennig, Dr. Ottfried	C D U			SH	002	005		
200	Herkenrath, Adolf	C D U	064	46,0				NW	058
201	Heuer, Prof. Dr. Uwe-Jens	P D S			LS	001	324		
202	Heyenn, Günther	S P D			SH	007	008		
203	Hiller, Reinhold	S P D	011	43,1				SH	009
204	Hilsberg, Stephan	S P D			LB	003	282		
205	Hinsken, Ernst	C S U	217	63,6					
206	Hintze, Peter Paul Wolfgang	C D U			NW	017	069		
207	Hirsch, Dr. Burkhard	F.D.P.			NW	005	074		
208	Hitschler, Dr. Walter	F.D.P.			RP	003	160		
209	Höll, Dr. Barbara	P D S			LS	002	309		
210	Hörsken, Heinz-Adolf	C D U			HE	015	141		
211	Hörster, Joachim	C D U	153	48,0				RP	005
212	Hoffacker, Dr. Paul Otto Reinhard	C D U			NW	016	090		
213	Hollerith, Josef	C S U			BY	006			
214	Holtz, Dr. Uwe	S P D			NW	008	072		
215	Homburger, Birgit	F.D.P.			BW	009	195		
216	Horn, Erwin	S P D	131	41,7				HE	007
217	Hornhues, Dr. Karl-Heinz	C D U	033	47,4				NI	008
218	Hornung, Siegfried	C D U	181	58,0					
219	Hoth, Dr. Sigrid	F.D.P.			LSA	005	287		
220	Hoyer, Dr. Werner	F.D.P.			NW	012	060		
221	Hübner, Heinz	F.D.P.			TH	003	306		
222	Huonker, Gunter	S P D			BW	006	169		
223	Ibrügger, Lothar	S P D	104	46,9				NW	048
224	Irmer, Ulrich	F.D.P.			BY	005	203		
225	Iwersen, Gabriele	S P D	021	43,6				NI	024
226	Jäger, Claus	C D U	167	43,6					
227	Jäger, Renate	S P D			LS	002	319		
228	Jaffke, Susanne	C D U	270	43,3				MV	004
229	Jagoda, Bernhard	C D U			HE	005	127		
230	Jahn, Dr. Friedrich-Adolf	C D U	099	42,7				NW	033
231	Janovsky, Georg	C D U	315	53,5				LS	028
232	Janz, Ilse	S P D	052	46,3				HB	002
233	Janzen, Dr. Ulrich	S P D			MV	004	267		
234	Jaunich, Horst	S P D			NW	021	100		
235	Jelpke, Ursula	P D S			NW	001			
236	Jeltsch, Karin	C D U			BW	009			
237	Jens, Dr. Uwe	S P D	082	48,5				NW	053
238	Jobst, Dr. Dionys	C S U	220	59,0					
239	Jork, Dr. Rainer	C D U	320	57,7				LS	022
240	Jüttner, Dr. Egon	C D U			BW	010	179		
241	Jung, Michael Gerd Hermann	C D U	135	51,2				HE	021
242	Jung, Volker	S P D	075	44,6				NW	043
243	Junghanns, Ulrich	C D U	279	34,6				LB	004
244	Jungmann, Horst Werner	S P D			SH	005	006		
245	Kahl, Dr. Harald	C D U	304	47,7				TH	006

6 Alphabetisches Verzeichnis der vorläufig gewählten Bewerber

lfd. Nr.	Name, Vorname	Partei, Listenver- einigung (Partei)	g e w ä h l t				zusätzlich kandidiert		
			Wkr	%	Ll.	Pl.	Wkr	Ll.	Pl.
246	Kalb, Bartholomäus	C S U	213	61,6					
247	Kampeter, Steffen	C D U			NW	044	104		
248	Kansy, Dr. Dietmar	C D U	038	46,2				NI	007
249	Kappes, Dr. Franz-Hermann	C D U	145	46,5				HE	020
250	Karwatzki, Irmgard Elisabeth	C D U			NW	005	085		
251	Kastner, Susanne	S P D			BY	008	234		
252	Kastning, Ernst	S P D			NI	015	034		
253	Kauder, Volker	C D U	189	53,2					
254	Keller, Dr. Dietmar	P D S			LB	002	279		
255	Keller, Peter Georg	C S U			BY	016			
256	Kiechle, Ignaz	C S U	242	58,1				BY	007
257	Kirschner, Klaus	S P D			BW	008	189		
258	Kittelmann, Peter	C D U	251	50,7				BE	003
259	Klappert, Marianne Mechthilde	S P D			NW	027			
260	Klein, Günter	C D U			HB	002	050		
261	Klein, Hans	C S U			BY	008	203		
262	Kleinert, Detlef	F.D.P.			NI	001	036		
263	Klemmer, Siegrun	S P D			BE	003	253		
264	Klinkert, Ulrich	C D U	314	49,9				LS	018
265	Klose, Hans-Ulrich	S P D	018	47,8				HH	001
266	Knaape, Dr.sc.med. Hans-Hinrich	S P D	275	38,5				LB	007
267	Köhler, Dr. Volkmar	C D U	046	50,6				NI	011
268	Köhler, Hans-Ulrich	C D U	303	41,8				TH	004
269	Köppe, Ingrid	B90/Gr (N F)			LSA	001	291		
270	Körper, Fritz Rudolf	S P D	150	45,2				RP	006
271	Kohl, Dr. Helmut	C D U	157	44,7				RP	001
272	Kohn, Roland	F.D.P.			BW	007	180		
273	Kolb, Dr. Heinrich Leonhard	F.D.P.			HE	005	144		
274	Kolbe, Manfred Lothar	C D U	312	54,6				LS	017
275	Kolbe, Regina	S P D			LS	006			
276	Kolbow, Walter	S P D			BY	007	237		
277	Koltzsch, Rolf Günther	S P D	103	43,8				NW	065
278	Koppelin, Jürgen	F.D.P.			SH	003	006		
279	Kors, Eva-Maria	C D U			NI	017	023		
280	Koschnick, Hans Karl-Heinrich	S P D	051	50,1				HB	001
281	Koschyk, Hartmut	C S U			BY	025			
282	Kossendey, Thomas	C D U			NI	022	022		
283	Kraus, Rudolf	C S U	218	58,4					
284	Krause, Dr. Rudolf Karl	C D U	283	38,9				LSA	007
285	Krause, Prof.Dr. Günther	C D U	262	45,2				MV	001
286	Krause, Wolfgang Erich Heinrich	C D U	289	36,5				LSA	005
287	Kretkowski, Volkmar Bernd	S P D			NW	015	079		
288	Krey, Franz Heinrich	C D U	067	48,1				NW	014
289	Kriedner, Arnulf Richard Ernst Fritz	C D U	306	46,7				TH	008
290	Kronberg, Heinz-Jürgen	C D U	301	45,7				TH	009
291	Krüger, Dr. Paul	C D U	269	42,7				MV	003
292	Krziskewitz, Reiner Eberhard	C D U	290	43,0				LSA	008
293	Kubatschka, Horst	S P D			BY	020	214		
294	Kubicki, Wolfgang	F.D.P.			SH	002	007		
295	Kübler, Dr. Klaus	S P D			HE	016	145		

6 Alphabetisches Verzeichnis der vorläufig gewählten Bewerber

lfd. Nr.	Name, Vorname	Partei, Listenver- einigung (Partei)	g e w ä h l t				zusätzlich kandidiert		
			Wkr	%	Ll.	Pl.	Wkr	Ll.	Pl.
296	Kuessner, Hinrich	S P D				MV 001	268		
297	Küster, Dr. Uwe	S P D				LSA 005	286		
298	Kuhlwein, Eckart	S P D				SH 003	010		
299	Laermann, Prof. Dr. Karl-Hans	F.D.P.				NW 007	078		
300	Lafontaine, Oskar	S P D	244	55,5				SL 001	
301	Lambinus, Uwe	S P D				BY 016	235		
302	Lambsdorff Graf, Dr. Otto	F.D.P.				NW 002	058		
303	Lamers, Karl Franz	C D U				NW 015	083		
304	Lammert, Dr. Norbert	C D U				NW 003	111		
305	Lamp, Helmut Johannes	C D U	006	44,5				SH 011	
306	Lange, Brigitte	S P D				HE 015	129		
307	Larcher von, Detlev	S P D				NI 012	028		
308	Lattmann, Herbert	C D U	042	44,9				NI 016	
309	Laufs, Dr. Paul	C D U	168	47,5					
310	Laumann, Karl Josef	C D U	098	44,8				NW 024	
311	Lederer, Andrea	P D S				MV 002			
312	Lehr, Prof. Dr. Dr. h. c. Ursula Maria	C D U				HE 008	126		
313	Leidinger, Robert	S P D				BY 009	217		
314	Lennartz, Klaus Johann	S P D	057	52,1				NW 046	
315	Lenzer, Christian	C D U				HE 009	130		
316	Leonhard-Schmid, Dr. Elke Elisabeth	S P D				RP 010	151		
317	Leutheusser-Schnarrenberger, Sabine	F.D.P.				BY 009	210		
318	Lieberoth, Prof.Dr.Immo	C D U	274	35,9					
319	Limbach, Editha	C D U	063	44,8					
320	Link, Walter	C D U	028	46,3				NI 012	
321	Lintner, Eduard	C S U	234	65,2					
322	Lippold, Dr. Klaus Wilhelm	C D U	142	47,1				HE 016	
323	Lischewski, Dr. Manfred Heinz	C D U	292	34,9				LSA 009	
324	Lohmann, Klaus	S P D	111	55,5					
325	Lohmann, Wolfgang Friedrich	C D U				NW 031	123		
326	Louven, Julius	C D U	080	49,6					
327	Lowack, Ortwin	C S U	223	54,9					
328	Lucyga, Dr. Christine Maria Elly	S P D	265	34,4				MV 003	
329	Lüder, Wolfgang Hugo	F.D.P.				BE 001	253		
330	Lühr, Uwe	F.D.P.	291	34,4				LSA 003	
331	Lummer, Heinrich	C D U				BE 004			
332	Luther, Dr. Michael	C D U	327	52,2				LS 011	
333	Maaß, Dieter	S P D	112	58,4					
334	Maaß, Erich	C D U				NI 013	021		
335	Männle, Prof. Ursula Käthe	C S U				BY 002			
336	Magin, Theo	C D U	158	48,6				RP 006	
337	Mahlo, Dr. Dietrich	C D U	253	46,0				BE 023	
338	Maiziere de, Lothar	C D U				LB 001	278		
339	Marienfeld, Claire	C D U				NW 038	105		
340	Marschewski, Erwin	C D U				NW 023	091		
341	Marten, Günter	C D U	264	47,3				MV 022	
342	Marx, Dorle	S P D				HE 010	134		
343	Mascher, Ulrike	S P D	203	38,2				BY 017	
344	Matschie, Christoph	S P D				TH 005	302		

6 Alphabetisches Verzeichnis der vorläufig gewählten Bewerber

lfd. Nr.	Name, Vorname	Partei, Listenver- einigung (Partei)	g e w ä h l t				zusätzlich kandidiert		
			Wkr	%	Ll.	Pl.	Wkr	Ll.	Pl.
345	Matterne, Dr. Dietmar	S P D				LS 004	314		
346	Matthäus-Maier, Ingrid	S P D				NW 005	064		
347	Mattischeck, Heide	S P D				BY 019	228		
348	Mayer, Dr. Martin	C S U	208	47,4					
349	Meckel, Markus	S P D	272	37,7				LB	010
350	Meckelburg, Wolfgang Karl Erich	C D U				NW 037	093		
351	Mehl, Ulrike	S P D				SH 008	004		
352	Meinl, Rudolf Horst	C D U	323	43,1				LS	040
353	Meißner, Herbert	S P D	278	38,9				LB	014
354	Menzel, Dr. Bruno	F.D.P.				LSA 001	289		
355	Merkel, Dr. Angela Dorothea	C D U	267	48,5				MV	006
356	Mertens, Dr. Franz-Josef	S P D	095	56,0					
357	Meseke, Dr. Hedda	C D U				NI 015	043		
358	Meyer zu Bentrup, Dr. Reinhard Gerdt August	C D U				NW 021	102		
359	Meyer, Dr. Jürgen	S P D				BW 023	195		
360	Michels, Meinolf	C D U	106	51,7				NW	052
361	Mildner, Dr. Klaus Gerhard	C D U	286	34,5				LSA	004
362	Mischnick, Wolfgang	F.D.P.				LS 001	319		
363	Modrow, Dr. Hans	P D S				MV 001	269		
364	Möllemann, Jürgen	F.D.P.				NW 004	100		
365	Möller, Dr. Franz	C D U	065	52,7					
366	Molnar, Thomas	C D U	281	45,3				LB	015
367	Mosdorf, Siegmар	S P D				BW 017	165		
368	Müller, Albrecht	S P D				RP 009	161		
369	Müller, Christian	S P D				LS 007	315		
370	Müller, Dr. Günther Ernst Walter	C S U	216	60,3					
371	Müller, Elmar Hubert	C D U	166	46,9					
372	Müller, Hans-Werner	C D U				SL 002	246		
373	Müller, Jutta	S P D	245	52,4				SL	003
374	Müller, Karl Alfons	C D U				NW 027	057		
375	Müller, Michael	S P D				NW 026	074		
376	Müller, Rudolf	S P D				BY 023	236		
377	Müntefering, Franz	S P D				NW 004	119		
378	Nelle, Engelbert	C D U	040	48,3				NI	019
379	Neuling, Dr. Christian	C D U	249	44,7				BE	005
380	Neumann, Bernd	C D U				HB 001	052		
381	Neumann, Gerhard	S P D				TH 001	299		
382	Neumann, Volker	S P D				NI 010	032		
383	Niehuis, Dr. Edith	S P D	048	46,8				NI	020
384	Niese, Dr. Rolf Otto	S P D	017	45,4				HH	007
385	Niggemeier, Horst	S P D	092	47,6					
386	Nitsch, Johannes	C D U	319	46,5				LS	016
387	Nolte, Claudia Helga	C D U	307	42,6				TH	001
388	Nolting, Günther Friedrich	F.D.P.				NW 011	104		
389	Odendahl, Doris	S P D				BW 009	164		
390	Oesinghaus, Günter	S P D	062	49,3				NW	064
391	Olderog, Dr. Hermann Walter Rolf	C D U	009	50,0				SH	005
392	Oostergetelo, Jan	S P D				NI 014	026		

6 Alphabetisches Verzeichnis der vorläufig gewählten Bewerber

lfd. Nr.	Name, Vorname	Partei, Listenver- einigung (Partei)	g e w ä h l t				zusätzlich kandidiert		
			Wkr	%	Ll.	Pl.	Wkr	Ll.	Pl.
393	Opel, Manfred	S P D				SH 010	002		
394	Ortleb, Prof.Dr. Rainer	F.D.P.				MV 001	266		
395	Ost, Friedhelm	C D U	107	58,2					
396	Ostertag, Adolf	S P D	109	48,5					
397	Oswald, Eduard	C S U	239	59,5					
398	Otto, Dr. Helga	S P D				LS 008			
399	Otto, Hans-Joachim	F.D.P.				HE 002	139		
400	Otto, Norbert	C D U	300	35,7				TH	010
401	Päselt, Dr. Gerhard Bruno Walter	C D U	299	46,7				TH	007
402	Paintner, Johann	F.D.P.				BY 007	214		
403	Paterna, Peter	S P D	014	43,5				HH	006
404	Paziorek, Dr. Peter Paul	C D U	100	50,0					
405	Penner, Dr. Willfried	S P D	070	45,1				NW	050
406	Pesch, Hans-Wilhelm	C D U	078	46,9				NW	047
407	Peter, Horst	S P D	125	46,9				HE	018
408	Peters, Lisa	F.D.P.				NI 005	025		
409	Petzold, Ulrich	C D U	288	41,1				LSA	010
410	Pfaff, Dr. Martin	S P D				BY 018	238		
411	Pfeffermann, Gerhard O.	C D U				HE 007	143		
412	Pfeifer, Anton	C D U	193	42,9				BW	004
413	Pfeiffer, Angelika	C D U	308	48,2				LS	010
414	Pfennig, Dr. Gero	C D U	252	51,8				BE	022
415	Pflüger, Dr. Friedbert	C D U				NI 021	037		
416	Pfuhl, Albert Karl	S P D	127	47,8				HE	012
417	Pick, Dr. Eckhart	S P D				RP 011	154		
418	Pinger, Prof. Dr. Winfried	C D U				NW 039	062		
419	Pofalla, Ronald	C D U				NW 028	094		
420	Pohl, Dr. Eva	F.D.P.				TH 002	305		
421	Pohler, Dr. Hermann	C D U	309	39,1				LS	015
422	Poppe, Gerd	B90/Gr (I F M)				BE 001	261		
423	Poß, Joachim	S P D	093	55,9					
424	Priebe, Rosemarie	C D U	271	41,7				LB	003
425	Probst, Dr. Albert Max	C S U	200	58,5				BY	012
426	Protzner, Dr. phil. Bernd	C S U	226	56,5					
427	Pützhofen, Dieter	C D U	079	48,1				NW	030
428	Purps, Rudolf	S P D				NW 017	121		
429	Rahardt-Vahldieck, Susanne	C D U				HH 006			
430	Raidel, Hans	C S U	240	55,0					
431	Ramsauer, Dr. Peter	C S U	211	57,4					
432	Rappe, Hermann	S P D	043	47,4				NI	001
433	Rau, Johannes Rolf	C D U	311	51,7				LS	020
434	Rauen, Peter Harald	C D U	151	57,2					
435	Rawe, Wilhelm Heinrich Gerhard Josef	C D U	097	56,9					
436	Reddemann, Gerhard	C D U	296	56,6				TH	011
437	Regenspürger, Otto	C S U	224	54,3				BY	018
438	Reichenbach, Klaus Peter	C D U	324	45,3				LS	001
439	Reimann, Manfred	S P D				RP 001	157		
440	Reinartz, Dr. Bertold	C D U	076	50,2				NW	049

6 Alphabetisches Verzeichnis der vorläufig gewählten Bewerber

lfd. Nr.	Name, Vorname	Partei, Listenver- einigung (Partei)	g e w ä h l t				zusätzlich kandidiert		
			Wkr	%	Ll.	Pl.	Wkr	Ll.	Pl.
441	Reinhardt, Erika	C D U	163	40,6				BW	008
442	Rempe, Walter	S P D	059	45,3				NW	067
443	Renesse von, Margot Emma Brigitte	S P D				NW 016			
444	Rennebach, Renate	S P D				BE 005	252		
445	Repnik, Hans-Peter	C D U	191	53,5					
446	Reschke, Otto	S P D	088	52,4				NW	062
447	Reuschenbach, Peter	S P D	089	57,6				NW	072
448	Reuter, Bernd	S P D				HE 013	137		
449	Richter, Manfred	F.D.P.				HB 001	052		
450	Rieder, Dr. Norbert	C D U	175	44,9					
451	Riedl, Dr. Erich	C S U	206	38,6				BY	013
452	Riege, Prof.Dr. Gerhard	P D S				TH 001	302		
453	Riesenhuber, Dr. Heinz Friedrich Ruppert	C D U	138	48,6				HE	004
454	Rind, Hermann	F.D.P.				BY 006	236		
455	Rixe, Günter	S P D	102	42,8				NW	039
456	Rode, Helmut	C D U	034	45,5				NI	029
457	Röhl, Dr. Klaus	F.D.P.				BE 002	260		
458	Rönsch, Hannelore	C D U	136	43,2				HE	002
459	Roitzsch, Ingrid	C D U	007	43,9				SH	004
460	Romer, Franz-Xaver	C D U				BW 006			
461	Rose, Dr. Klaus	C S U	215	56,7					
462	Rossmann, Kurt	C S U	243	60,8					
463	Roth, Adolf	C D U				HE 012	131		
464	Roth, Wolfgang	S P D				BW 004	183		
465	Rother, Heinz	C D U	295	44,0				LSA	011
466	Ruck, Dr. Christian	C S U	238	47,6				BY	019
467	Rühe, Volker	C D U				HH 002	018		
468	Rüttgers, Dr. Jürgen	C D U				NW 022	068		
469	Sauer, Helmut	C D U				NI 023	044		
470	Sauer, Roland	C D U	162	40,9					
471	Schäfer, Harald	S P D				BW 002	188		
472	Schäfer, Helmut	F.D.P.				RP 001	154		
473	Schätzle, Ortrun	C D U	186	47,3					
474	Schäuble, Dr. Wolfgang	C D U	188	64,3				BW	001
475	Schaich-Walch, Gudrun	S P D				HE 014	139		
476	Schanz, Dieter Friedemann	S P D	086	55,6				NW	068
477	Scharrenbroich, Heribert	C D U				RP 008	150		
478	Schartz, Günther	C D U	152	49,1					
479	Scheer, Dr. Hermann	S P D				BW 007	168		
480	Scheffler, Siegfried Willy	S P D	260	37,3				BE	012
481	Schemken, Heinz	C D U	073	49,3				NW	040
482	Schenk, Christina	B90/Gr (U F V)				LB 002			
483	Scheu, Gerhard Andreas Franz	C S U	222	59,4					
484	Schily, Otto Georg	S P D				BY 021	208		
485	Schloten, Dieter	S P D	087	46,7				NW	056
486	Schluckebier, Günter	S P D	085	60,1				NW	070
487	Schmalz, Ulrich-Paul	C D U	146	47,8				RP	010
488	Schmalz-Jacobsen, Cornelia	F.D.P.				BY 003	219		

6 Alphabetisches Verzeichnis der vorläufig gewählten Bewerber

lfd. Nr.	Name, Vorname	Partei, Listenver- einigung (Partei)	g e w ä h l t				zusätzlich kandidiert		
			Wkr	%	Ll.	Pl.	Wkr	Ll.	Pl.
489	Schmidbauer, Bernd	C D U	182	49,2					
490	Schmidbauer, Horst	S P D			BY	022	231		
491	Schmidt, Andreas	C D U			NW	043	087		
492	Schmidt, Arno	F.D.P.			LS	004	318		
493	Schmidt, Christian	C S U	229	47,9				BY	024
494	Schmidt, Dr. Karl Joachim	C D U	321	56,5				LS	023
495	Schmidt, Renate	S P D	230	42,3				BY	001
496	Schmidt, Trudi	C D U			SL	004	248		
497	Schmidt, Ursula	S P D			NW	024	053		
498	Schmidt, Wilhelm	S P D	044	45,4				NI	029
499	Schmidt-Zadel, Regina Hildegard	S P D			NW	010	073		
500	Schmieder, Dr. Jürgen	F.D.P.			LS	005	323		
501	Schmitz, Hans-Peter	C D U			NW	011	054		
502	Schmude von, Michael Frank	C D U	010	47,4				SH	006
503	Schmude, Dr. Jürgen	S P D	083	54,0				NW	060
504	Schneider, Dr. Oscar	C S U			BY	010	230		
505	Schnell, Dr. Emil	S P D	276	34,0				LB	001
506	Schockenhoff, Dr. Andreas	C D U	197	52,9					
507	Schöfberger, Dr. Rudolf Wilhelm	S P D			BY	002	206		
508	Schönburg-Glauchau Graf von, Joachim	C D U	322	50,1				LS	013
509	Scholz, Prof.Dr. Rupert	C D U	255	55,7				BE	024
510	Schorlemer von, Reinhard	C D U	032	51,1				NI	020
511	Schreiber, Dr. Harald	C D U	294	45,5				LSA	013
512	Schreiner, Ottmar	S P D	246	50,0				SL	002
513	Schroeder, Dr. Conrad	C D U	185	40,9					
514	Schröter, Gisela	S P D			TH	002			
515	Schröter, Karl-Heinz	S P D	273	37,4				LB	012
516	Schüßler, Gerhard	F.D.P.			NW	013	108		
517	Schütz, Dietmar	S P D	022	43,6				NI	028
518	Schulhoff, Wolfgang	C D U	074	42,6				NW	032
519	Schulte, Brigitte	S P D	041	46,0				NI	023
520	Schulte, Dr. Dieter	C D U	173	50,4					
521	Schulz, Gerhard	C D U	310	36,8				LS	012
522	Schulz, Werner	B90/Gr (N F)			LS	002	323		
523	Schumann, Dr. agr. Fritz	P D S			LSA	001	287		
524	Schuster, Dr. med. R. Werner	S P D			HE	017	135		
525	Schuster, Hans Paul Hermann	F.D.P.			LSA	002	286		
526	Schwalbe, Clemens Joseph	C D U	293	41,2				LSA	014
527	Schwanhold, Ernst	S P D			NI	017	033		
528	Schwanitz, Rolf	S P D			LS	003	328		
529	Schwarz, Stefan	C D U			RP	013			
530	Schwarz-Schilling, Dr. Christian	C D U	134	44,2				HE	003
531	Schwörer, Dr. Hermann	C D U	198	59,6					
532	Seehofer, Horst Lorenz	C S U	202	62,6				BY	015
533	Seesing, Heinrich	C D U	081	52,5					
534	Sehn, Marita	F.D.P.			RP	004	149		
535	Seibel, Wilfried	C D U			NI	030	041		
536	Seidenthal, Bodo	S P D			NI	005	046		
537	Seifert, Dr. Ilja	P D S			BE	003	259		
538	Seiler-Albring, Ursula	F.D.P.			BW	006	168		

6 Alphabetisches Verzeichnis der vorläufig gewählten Bewerber

lfd. Nr.	Name, Vorname	Partei, Listenver- einigung (Partei)	g e w ä h l t				zusätzlich kandidiert		
			Wkr	%	Ll.	Pl.	Wkr	Ll.	Pl.
539	Seiters, Rudolf	C D U	020	56,6				NI	002
540	Semper, Dr. Sigrid	F.D.P.			LS	003	308		
541	Seuster, Lisa	S P D	123	45,2				NW	009
542	Sielaff, Horst	S P D	156	43,5				RP	007
543	Simm, Erika	S P D			BY	014	219		
544	Singer, Johannes	S P D	068	42,4				NW	055
545	Skarpelis-Sperk, Dr. Sigrid	S P D			BY	005	243		
546	Skowron, Werner H.	C D U			BE	006	259		
547	Soell, Hartmut	S P D			BW	019	178		
548	Solms-Hohensolms-Lich Prinz zu, Dr. Hermann Otto	F.D.P.			HE	001	131		
549	Sonntag-Wolgast, Dr. Cornelia	S P D			SH	004	003		
550	Sopart, Dr. Hans-Joachim	C D U	284	43,3				LSA	015
551	Sorge, Wieland	S P D			TH	003	306		
552	Sothmann, Bärbel	C D U	133	48,4				HE	013
553	Sperling, Dr. Dietrich	S P D			HE	003	133		
554	Spilker, Karl-Heinz	C S U	199	56,8					
555	Spranger, Carl-Dieter	C S U	227	56,1				BY	011
556	Sprung, Dr. Rudolf	C D U	047	47,9				NI	006
557	Stachowa, Angela	P D S			LS	004			
558	Starnick, Prof. Dr. Jürgen	F.D.P.			BE	003	249		
559	Stavenhagen, Dr. Lutz Georg	C D U	183	46,9				BW	003
560	Steen, Antje-Marie	S P D			SH	006	009		
561	Steinbach-Hermann, Erika	C D U	140	42,9				HE	019
562	Steiner, Heinz-Alfred	S P D			NW	025	122		
563	Stercken, Dr. Hans	C D U	053	45,0				NW	042
564	Stetten Freiherr von, Dr. Wolfgang	C D U	172	43,1					
565	Stiegler, Ludwig	S P D			BY	003	221		
566	Stockhausen, Karl	C D U			HE	022	124		
567	Stoltenberg, Dr. Gerhard	C D U	004	47,4				SH	001
568	Strube, Hans-Gerd	C D U	026	57,2				NI	027
569	Struck, Dr. Peter	S P D			NI	006	039		
570	Stübgen, Michael	C D U	282	44,0				LB	010
571	Süßmuth, Dr. Rita	C D U	049	48,5				NI	001
572	Susset, Egon	C D U	171	46,9				BW	012
573	Tappe, Joachim	S P D	126	53,8				HE	021
574	Teichman und Logischen von, Dr. Cornelia	F.D.P.			HH	002	015		
575	Terborg, Margaritta Ingrid	S P D	023	45,4				NI	021
576	Thalheim, Dr. Gerald	S P D			LS	005	324		
577	Thiele, Carl-Ludwig	F.D.P.			NI	004	033		
578	Thierse, Wolfgang	S P D	257	37,1				BE	002
579	Thomae, Dr. Dieter	F.D.P.			RP	002	147		
580	Tietjen, Günther	S P D			NI	003	020		
581	Tillmann, Ferdinand	C D U	119	55,4					
582	Timm, Jürgen	F.D.P.			NI	006	028		
583	Titze, Uta	S P D			BY	015	201		
584	Töpfer, Prof. Dr. Klaus	C D U			SL	001	245		
585	Toetemeyer, Hans-Günther	S P D	108	46,8					
586	Türk, Jürgen	F.D.P.			LB	001	280		

6 Alphabetisches Verzeichnis der vorläufig gewählten Bewerber

lfd. Nr.	Name, Vorname	Partei, Listenver- einigung (Partei)	g e w ä h l t				zusätzlich kandidiert		
			Wkr	%	Ll.	Pl.	Wkr	Ll.	Pl.
587	Uelhoff, Dr. Klaus-Dieter	C D U	160	46,3				RP	011
588	Uldall, Gunnar	C D U			HH	004	014		
589	Ullmann, Dr. Wolfgang	B90/Gr (D J)			LS	001			
590	Urbaniak, Hans-Eberhard	S P D	113	51,3					
591	Vergin, Siegfried	S P D	179	40,8					
592	Verheugen, Günter	S P D			BY	013	226		
593	Verhülsdonk, Roswitha	C D U	148	48,9				RP	003
594	Vogel, Dr. Hans-Jochen	S P D			BE	001	256		
595	Vogel, Friedrich	C D U			NW	034	109		
596	Vogt, Wolfgang	C D U	056	44,8				NW	009
597	Voigt, Dr. Hans-Peter	C D U			NI	025	048		
598	Voigt, Karsten Dietrich	S P D			HE	005	138		
599	Vondran, Dr. Ruprecht	C D U			NW	029	086		
600	Vosen, Franz Josef	S P D			NW	019	056		
601	Waffenschmidt, Dr. Horst	C D U	066	50,1				NW	004
602	Wagner, Hans Georg	S P D	247	48,7				SL	004
603	Waigel, Dr. Theodor	C S U	241	63,2				BY	001
604	Waldburg-Zeil Graf von, Alois	C D U	196	62,1					
605	Wallow, Hans	S P D			RP	013	147		
606	Waltemathe, Ernst Herbert	S P D	050	38,9				HB	003
607	Walther, Rudi	S P D	124	48,5				HE	002
608	Walz, Ingrid	F.D.P.			BW	010	162		
609	Warnke, Dr. Jürgen	C S U	225	52,1				BY	003
610	Warrikoff, Dr. Alexander	C D U	144	44,7				HE	018
611	Wartenberg, Gerd	S P D			BE	004	255		
612	Wegner, Dr. Konstanze	S P D			BW	016	180		
613	Weiermann, Wolfgang	S P D	114	58,9					
614	Weiler, Barbara	S P D			HE	006	132		
615	Weis, Reinhard	S P D			LSA	004	283		
616	Weiß, Konrad	B90/Gr (D J)			LB	001			
617	Weißgerber, Gunter	S P D			LS	001	310		
618	Weisskirchen, Gert	S P D			BW	018	182		
619	Welt, Hans-Joachim	S P D	091	52,4					
620	Weng, Dr. Wolfgang	F.D.P.			BW	004	170		
621	Werner, Herbert	C D U	195	51,3					
622	Wernitz, Dr. Axel	S P D			BY	011	240		
623	Wester, Hildegard	S P D			NW	029	078		
624	Westrich, Lydia Maria Elisabeth	S P D			RP	012	160		
625	Wettig-Danielmeier, Inge	S P D			NI	002	049		
626	Wetzel, Dr. Margrit	S P D			NI	004	025		
627	Wetzel, Kersten	C D U	305	46,6				TH	005
628	Weyel, Gudrun	S P D			RP	002	153		
629	Wiechatzek, Gabriele	C D U	250	54,8				BE	002
630	Wieczorek, Dr. Bertram	C D U	328	48,7				LS	021
631	Wieczorek, Dr. Norbert Georg Walter	S P D	141	41,7				HE	011
632	Wieczorek, Helmut Eduard	S P D	084	54,6				NW	066

6 Alphabetisches Verzeichnis der vorläufig gewählten Bewerber

lfd. Nr.	Name, Vorname	Partei, Listenver- einigung (Partei)	g e w ä h l t				zusätzlich kandidiert		
			Wkr	%	Ll.	Pl.	Wkr	Ll.	Pl.
633	Wieczorek-Zeul, Heidemarie	S P D				HE 001	136		
634	Wiefelspütz, Dieter	S P D	117	48,0				NW	063
635	Wilms, Dr. Dorothee Margarethe Elisabeth	C D U				NW 002	061		
636	Wilz, Wolfgang Bernd	C D U	071	42,0				NW	035
637	Wimmer, Hermann Johann	S P D				BY 010	199		
638	Wimmer, Willy	C D U	077	48,3				NW	006
639	Wisniewski, Dr. Roswitha	C D U	180	45,0				BW	007
640	Wissmann, Matthias	C D U	169	48,5				BW	002
641	With de, Dr. Hans Gustav Hendrik	S P D				BY 006	222		
642	Wittich, Berthold	S P D	128	46,4				HE	009
643	Wittmann, Dr. Friedrich Wilhelm	C S U	204	38,9				BY	017
644	Wittmann, Simon Georg	C S U	221	55,7					
645	Wohlleben, Verena Ingeburg	S P D				BY 025	232		
646	Wolf, Hanna	S P D				BY 024	207		
647	Wolfgramm, Torsten	F.D.P.				NI 002	049		
648	Wollenberger, Vera	B90/Gr (Grüne)				TH 001	298		
649	Wonneberger, Michael Jürgen	C D U	280	40,2				LB	007
650	Worms, Dr. Bernhard	C D U				NW 008			
651	Wülfig, Elke	C D U	096	59,1					
652	Würfel, Uta Sabine	F.D.P.				SL 001	248		
653	Würzbach, Peter Kurt	C D U	008	49,2				SH	003
654	Yzer, Cornelia Barbara	C D U	122	48,5				NW	041
655	Zapf, Uta	S P D				HE 004	142		
656	Zeitlmann, Wolfgang	C S U	209	56,4					
657	Zierer, Benno	C S U	219	55,0					
658	Zöllner, Wolfgang	C S U	235	57,7					
659	Zöpel, Dr. Christoph	S P D				NW 003	055		
660	Zumkley, Peter	S P D	016	43,1				HH	003
661	Zurheide, Burkhard	F.D.P.				NW 016	103		
662	Zywietz, Werner	F.D.P.				SH 001	008		

Anhang

Vorläufiges Ergebnis in den Wahlkreisen 1 - 248

	- E r s t s t i m m e n -				- Z w e i t s t i m m e n -			
	1990	1987	1990	1987	1990	1987	1990	1987
Wahlberecht	46.533.270	45.327.982			46.533.270	45.327.982		
Wähler	36.516.687	38.225.294	78,5	84,3	36.516.687	38.225.294	78,5	84,3
Ungültige	494.047	482.481	1,4	1,3	385.341	357.975	1,1	0,9
Gültige	36.022.640	37.742.813			36.131.346	37.867.319		
S P D	13.594.618	14.787.953	37,7	39,2	12.964.288	14.025.763	35,9	37,0
C D U	13.241.440	14.168.527	36,8	37,5	12.661.092	13.045.745	35,0	34,5
C S U	3.422.186	3.859.244	9,5	10,2	3.301.239	3.715.827	9,1	9,8
F.D.P.	2.449.047	1.760.496	6,8	4,7	3.827.080	3.440.911	10,6	9,1
GRÜNE	1.954.139	2.649.459	5,4	7,0	1.708.801	3.126.256	4,7	8,3
P D S	185		0,0		109.294		0,3	
B P	10.825	8.024	0,0	0,0	31.442	26.367	0,1	0,1
B S A	40		0,0					
LIGA	3.480		0,0		25.719		0,1	
C M	9.834		0,0		36.767		0,1	
ÖKO-UNION	1.106	754	0,0	0,0	4.681		0,0	
DIE GRAUEN	179.594		0,5		301.622		0,8	
R E P	711.615		2,0		832.070		2,3	
E F P	266		0,0					
FRAUEN	1.433		0,0		12.110	62.904	0,0	0,2
N P D	164.009	182.880	0,5	0,5	121.285	227.054	0,3	0,6
Ö D P	238.915	40.765	0,7	0,1	188.044	109.152	0,5	0,3
Patrioten	742	27.352	0,0	0,1	3.989	22.732	0,0	0,1
S p A D	124		0,0					
V A A	380		0,0		1.823		0,0	
Übrige	38.662	256.748	0,1	0,7		39.978		0,1

Vorläufiges Ergebnis in den Wahlkreisen 1 - 256

	- E r s t s t i m m e n -		- Z w e i t s t i m m e n -	
	1990	1990	1990	1990
Wahlberecht	48.099.251		48.099.251	
Wähler	37.830.008	78,6	37.830.008	78,6
Ungültige	530.904	1,4	407.738	1,1
Gültige	37.299.104		37.422.270	
S P D	14.002.552	37,5	13.351.526	35,7
C D U	13.869.500	37,2	13.276.772	35,5
C S U	3.422.186	9,2	3.301.239	8,8
F.D.P.	2.546.384	6,8	3.957.369	10,6
GRÜNE	2.037.121	5,5	1.778.436	4,8
P D S	185	0,0	126.476	0,3
D S U	3.883	0,0	3.518	0,0
B90/Gr			13.000	0,0
B P	10.825	0,0	31.442	0,1
D D D	537	0,0	683	0,0
B S A	40	0,0	71	0,0
LIGA	3.480	0,0	25.719	0,1
C M	9.834	0,0	36.767	0,1
ÖKO-UNION	1.106	0,0	4.681	0,0
DIE GRAUEN	190.672	0,5	312.287	0,8
Mündige	66	0,0		
R E P	750.432	2,0	870.231	2,3
E F P	266	0,0		
FRAUEN	1.433	0,0	12.110	0,0
K P D			115	0,0
N P D	165.597	0,4	122.764	0,3
Ö D P	243.081	0,7	190.924	0,5
Patrioten	742	0,0	4.062	0,0
S p A D	124	0,0	104	0,0
V A A	380	0,0	1.974	0,0
Übrige	38.678	0,1		

Vorläufiges Ergebnis in den Wahlkreisen 257 - 328

	- E r s t s t i m m e n -		- Z w e i t s t i m m e n -	
	1990	1990	1990	1990
Wahlberecht	12.274.502		12.274.502	
Wähler	9.166.725	74,7	9.166.725	74,7
Ungültige	203.125	2,2	144.937	1,6
Gültige	8.963.600		9.021.788	
C D U	3.834.093	42,8	3.774.356	41,8
S P D	2.273.248	25,4	2.188.451	24,3
P D S	1.047.769	11,7	1.002.814	11,1
D S U	128.104	1,4	85.822	1,0
F.D.P.	1.048.224	11,7	1.166.567	12,9
B90/Gr	551.658	6,2	545.552	6,0
GRÜNE			9.778	0,1
D D D			322	0,0
B S A	174	0,0	769	0,0
LIGA	5.165	0,1	13.990	0,2
DIE GRAUEN	28.161	0,3	74.412	0,8
Mündige			491	0,0
R E P	17.118	0,2	115.326	1,3
K P D			1.473	0,0
N P D	24.980	0,3	23.131	0,3
Ö D P			13.889	0,2
Patrioten			645	0,0
S p A D			1.489	0,0
V A A	309	0,0	2.511	0,0
Übrige	4.597	0,1		
E F P				

Vorläufiges Ergebnis in den Wahlkreisen 262 - 328

	- E r s t s t i m m e n -		- Z w e i t s t i m m e n -			
	1990	1990	1990	1) 1990	1) 1990	1) 1990
Wahlberecht	11.313.286		11.313.286	11.446.557		
Wähler	8.430.171	74,5	8.430.171	10.714.694	74,5	93,6
Ungültige	174.271	2,1	128.147	59.721	1,5	0,6
Gültige	8.255.900		8.302.024	10.654.973		
C D U	3.658.986	44,3	3.599.708	4.548.638	43,4	42,7
S P D	2.026.734	24,5	1.962.924	2.216.701	23,6	20,8
P D S	850.177	10,3	824.050	1.624.547	9,9	15,2
D S U	126.787	1,5	84.512	707.997	1,0	6,6
F.D.P.	992.633	12,0	1.110.417	582.344	13,4	5,5
B90/Gr	541.677	6,6	492.438	483.363	5,9	4,5
B S A	174	0,0	678		0,0	
LIGA	5.165	0,1	13.990	10.691	0,2	0,1
DIE GRAUEN	19.360	0,2	67.485		0,8	
Mündige			491		0,0	
R E P	5.277	0,1	104.350		1,3	
K P D			1.231	7.765	0,0	0,1
N P D	24.024	0,3	22.399		0,3	
Ö D P			13.103		0,2	
Patrioten			613		0,0	
S p A D			1.403	1.797	0,0	0,0
V A A	309	0,0	2.232	213	0,0	0,0
Übrige	4.597	0,1		467.573		4,4
E F P				3.344		0,0

1) Ergebnisse der Volkskammerwahl 1990.

Wahlberechnung: Bundestagswahl

Stimmabgabe: 1. Wahlberechtigte

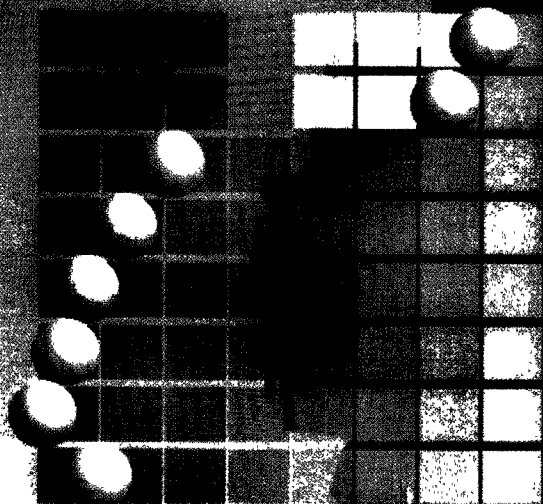

36,7 CDU

33,5 SPD

11,0 FDP

7,1 CS

3,9 Gr

2,4

0,2 D

5,1 S

8 von 328 Wahlberechtigte

Der Bundeswahlleiter

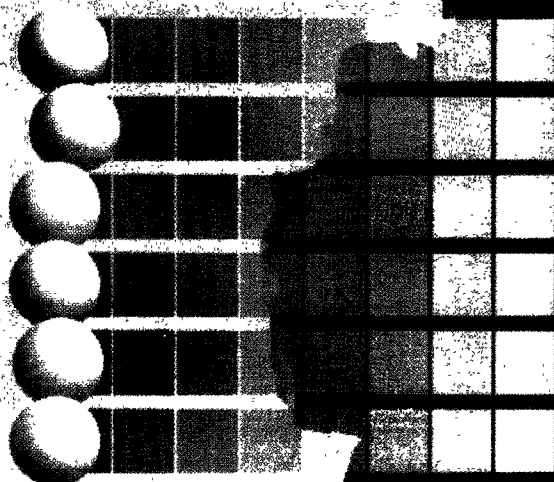

1,2 E

2,1 R

0,3 N F

0,4 Ö F

0,8

0,3 A

8 von 328 Wahlberechtigte

Der Bundeswahlleiter

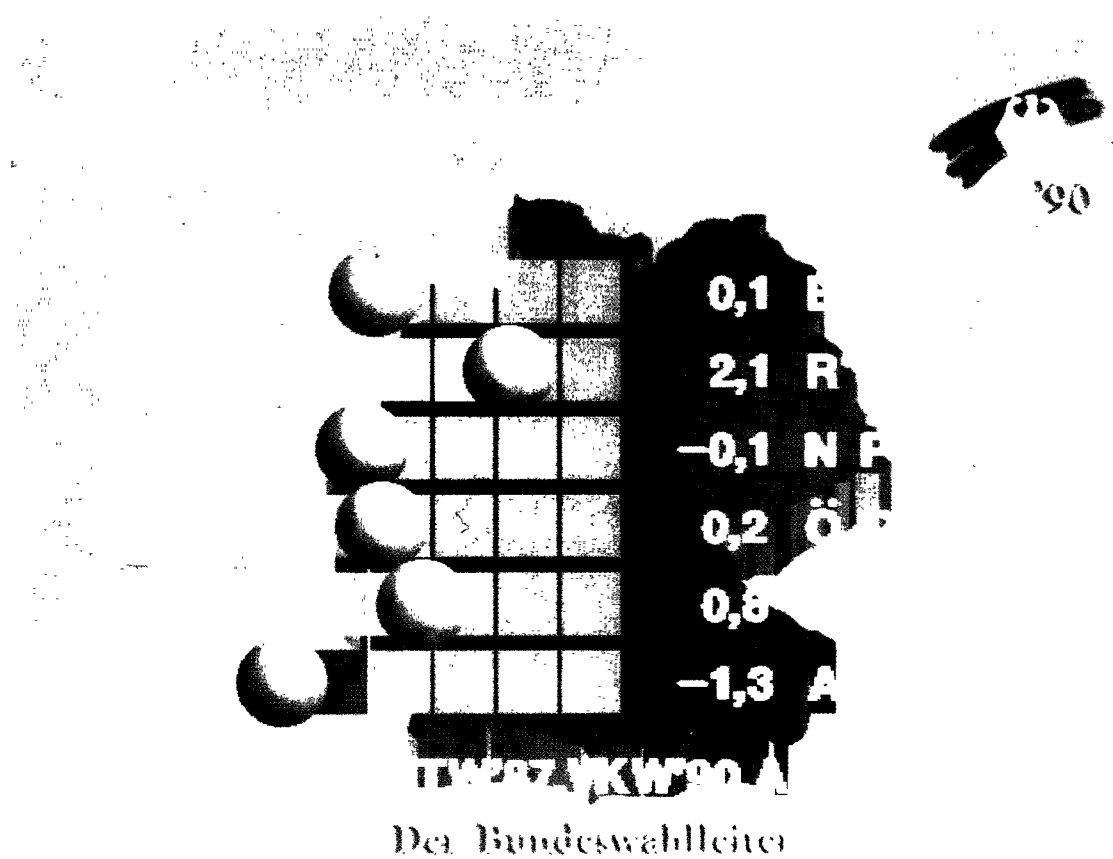
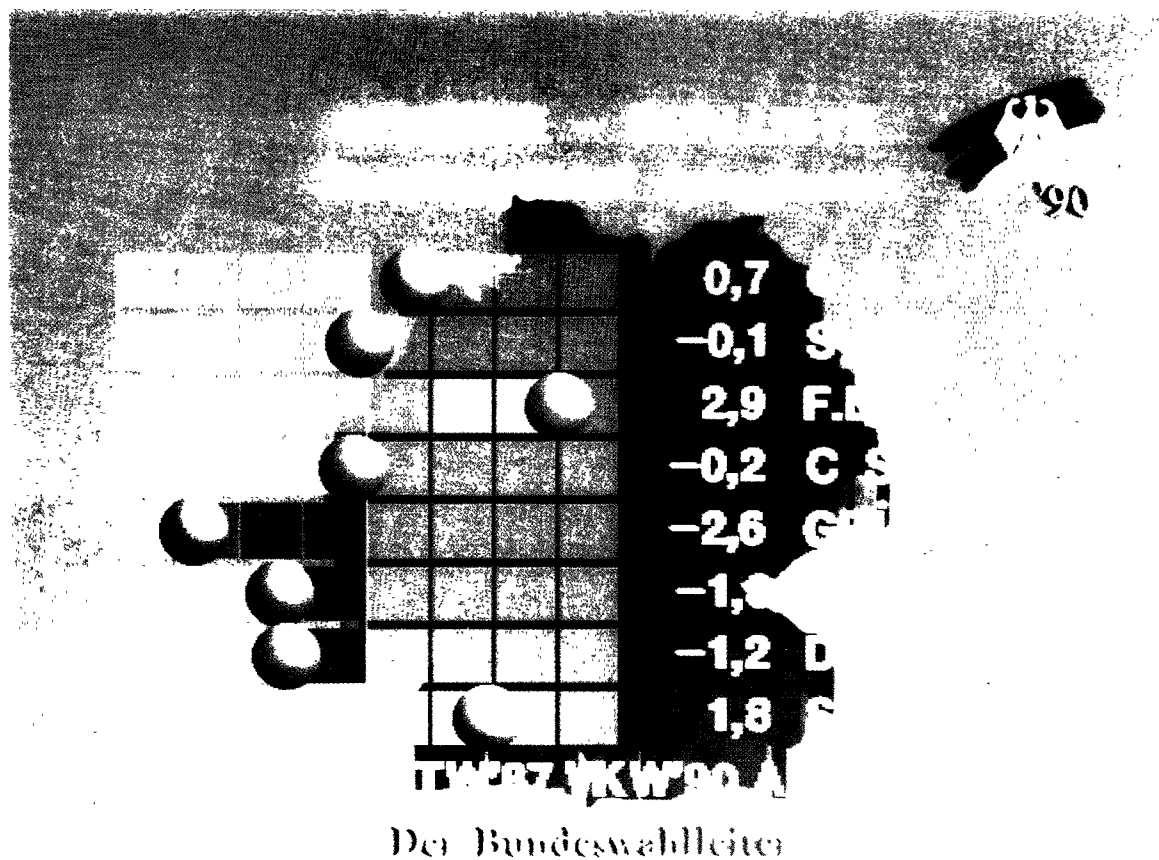

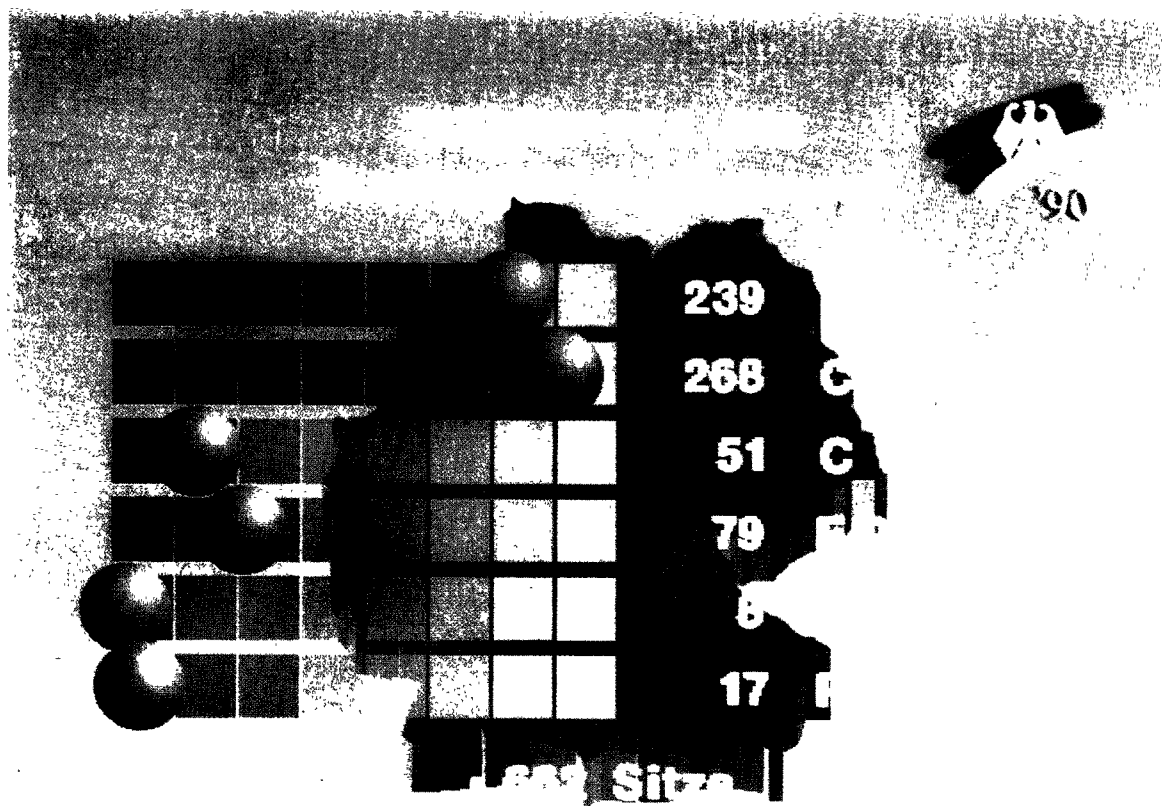

Der Bundeswahlleiter

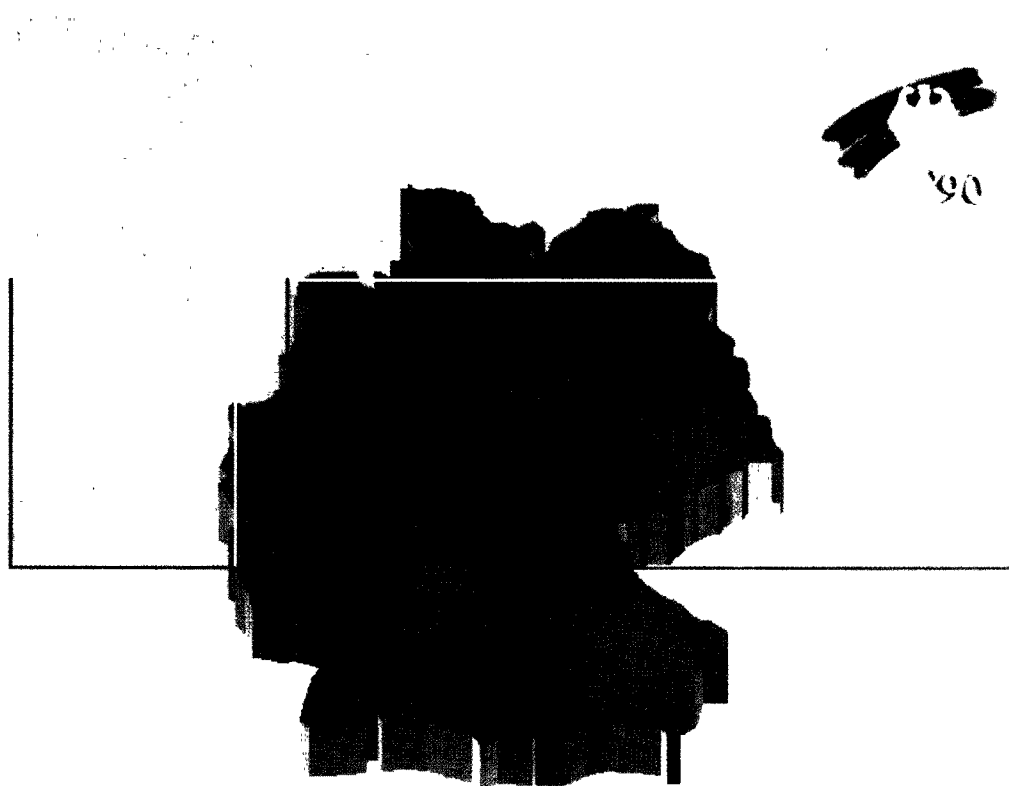

Der Bundeswahlleiter

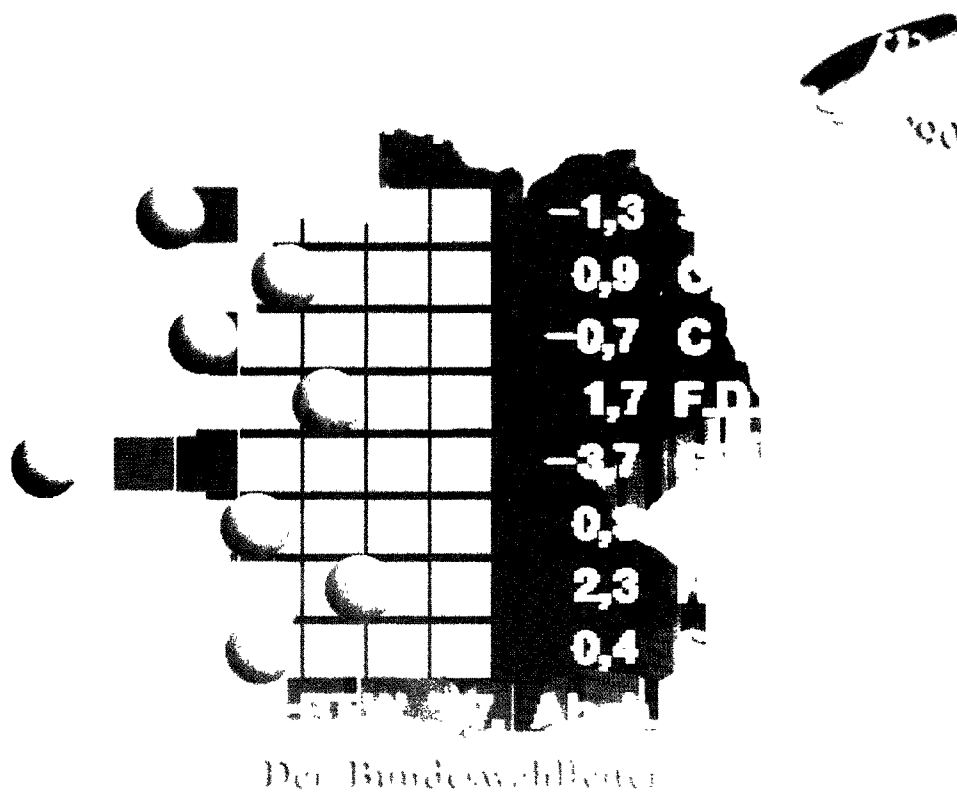
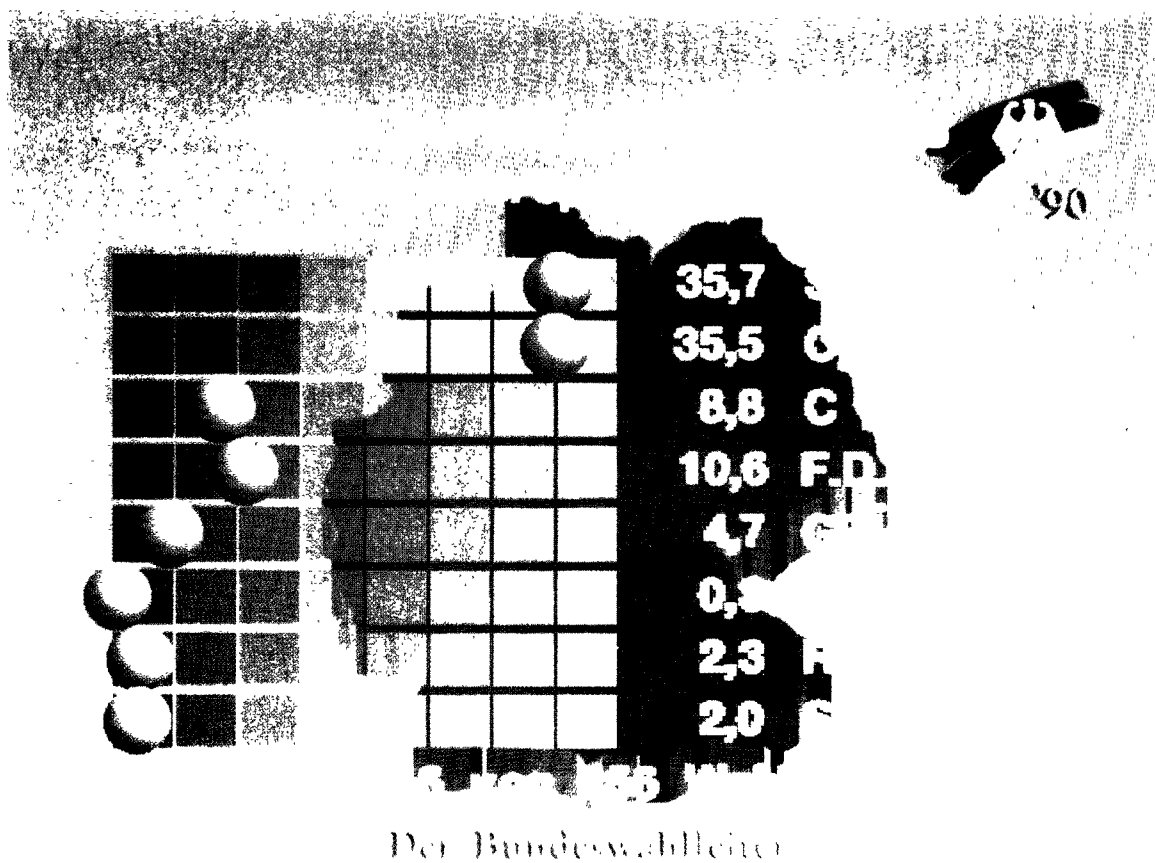

KATHOLISCHE BEVÖLKERUNG mit 31 von 31 Wahlkreisen

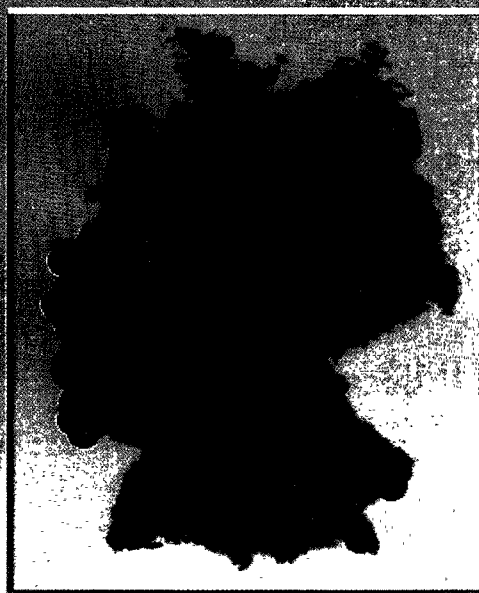

25.9	CDU
28.2	CSU
28.7	SPD
29.1	DP
29.5	FDP
29.9	GRÜNE
30.3	LINKE
30.7	REP
31.1	ÖDP
31.5	GL
31.9	BS
32.3	BS
32.7	BS
33.1	BS
33.5	BS
33.9	BS
34.3	BS
34.7	BS
35.1	BS
35.5	BS
35.9	BS
36.3	BS
36.7	BS
37.1	BS
37.5	BS
37.9	BS
38.3	BS
38.7	BS
39.1	BS
39.5	BS
39.9	BS

Der Bundeswahlleiter



Der Bundeswahlleiter

EVANGELISCHE BEVÖLKERUNG
mit 20 von 20 Wahlkreisen



Wahlkreis	Evangelische Bevölkerung
1	1.000.000
2	1.000.000
3	1.000.000
4	1.000.000
5	1.000.000
6	1.000.000
7	1.000.000
8	1.000.000
9	1.000.000
10	1.000.000
11	1.000.000
12	1.000.000
13	1.000.000
14	1.000.000
15	1.000.000
16	1.000.000
17	1.000.000
18	1.000.000
19	1.000.000
20	1.000.000

Der Bundeswahlleiter



Wahlkreis	Evangelische Bevölkerung
1	1.000.000
2	1.000.000
3	1.000.000
4	1.000.000
5	1.000.000
6	1.000.000
7	1.000.000
8	1.000.000
9	1.000.000
10	1.000.000
11	1.000.000
12	1.000.000
13	1.000.000
14	1.000.000
15	1.000.000
16	1.000.000
17	1.000.000
18	1.000.000
19	1.000.000
20	1.000.000

Der Bundeswahlleiter

WAHLKANDIDATEN

Frauen

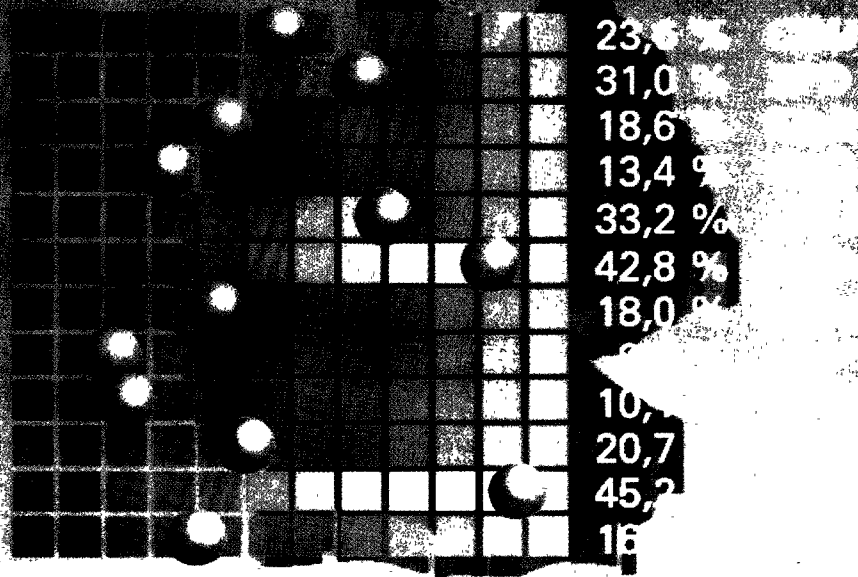

Der Bundeswahlleiter

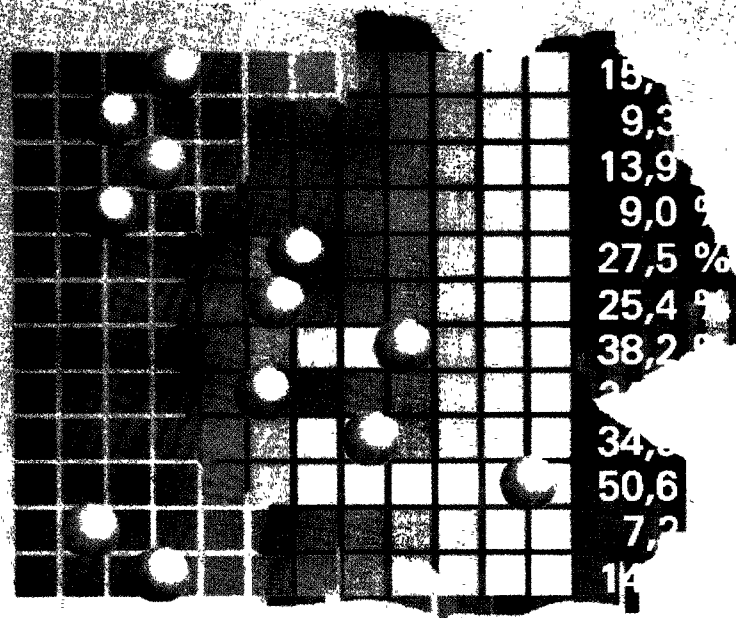

Der Bundeswahlleiter

Fachserie 1:

Bevölkerung und Erwerbstätigkeit

Reihe 1: Gebiet und Bevölkerung

Die vierteljährlichen Berichte (z.T. mit langen Reihen) enthalten aktuelle Angaben über die Eheschließungen, Geborenen und Gestorbenen. Ferner werden die Wanderungen der Deutschen und Ausländer zwischen den Bundesländern und über die Grenzen des Bundesgebietes sowie fortgeschriebene Einwohnerzahlen (Bevölkerungsbilanz) nach Bundesländern dargestellt.

Im jährlichen Bericht (z.T. mit langen Reihen und kreisweiser Gliederung) werden detaillierte Ergebnisse über die Bevölkerungsentwicklung veröffentlicht. Nachgewiesen sind u.a. Grund- und Verhältniszahlen über Eheschließungen und Ehelösungen, Geburten, Gestorbene und Wanderungen. Dabei wird nach einer Vielzahl von Merkmalen, wie Geschlecht, Alter, Familienstand und Staatsangehörigkeit differenziert. Ehelösungen werden nach Art des Urteils, nach Scheidungsgründen, Ehedauer, Kinderzahl und Religionszugehörigkeit der Ehegatten aufgeschlüsselt. Die Gesamtwanderung ist nach Wanderungen über die Grenzen des Bundesgebietes und nach der Binnenwanderung untergliedert. Außerdem werden Modellrechnungen der Bevölkerung gebracht. Zu Vergleichszwecken enthält der Bericht bevölkerungsstatistische Zahlen für das Ausland. Nachgewiesen sind u.a. Grund- und Verhältniszahlen über Eheschließungen, Ehelösungen, Geborene und Gestorbene. Darüber hinaus ist auch die Entwicklung der Bevölkerung sowie ihre Zusammensetzung nach Alter und Familienstand dargestellt.

1.S: Sonderbeiträge (unregelmäßige Folge)

Als 1.S.2 liegt die Allgemeine Sterbetafel 1972 für die Bundesrepublik Deutschland mit ausführlichen Erläuterungen der Berechnungsmethode und der Ergebnisse vor.

Reihe 2: Ausländer

Die Ausländer im Bundesgebiet werden jährlich nach Staatsangehörigkeit, Alter, Familienstand, Geschlecht und Aufenthaltsdauer nachgewiesen. Regional wird nach Bundesländern und z.T. nach kreisfreien Städten und Landkreisen differenziert.

Reihe 3: Haushalte und Familien

In jährlicher Folge bringt diese Reihe eine Fülle von Angaben aus dem Mikrozensus über Haushalte und Familien. Sie vermitteln – z.T. in länderweiser Gliederung – wichtige Strukturzahlen über Größe und Zusammensetzung der Familien sowie über die soziale und wirtschaftliche Situation der Haushalte.

Reihe 4: Erwerbstätigkeit

4.1: Struktur der Erwerbsbevölkerung

4.1.1: Stand und Entwicklung der Erwerbstätigkeit

Diese Jahresreihe enthält Ergebnisse des Mikrozensus und informiert über nahezu alle wichtigen Aspekte des Erwerbslebens. Die Erwerbstätigen, Erwerbspersonen und Erwerbslosen werden u.a. in Bezug zur Bevölkerung gesetzt und nach persönlichen und wirtschaftsfachlichen Merkmalen auf gegliedert. Regional wird z.T. nach Regierungsbezirken untergliedert. Internationale Übersichten informieren über die Bevölkerung des Auslandes nach der Erwerbstätigkeit, Erwerbspersonen nach der Stellung im Beruf, Wirtschaftsabteilungen und nach Altersgruppen sowie altersspezifische Erwerbsquoten.

4.1.2: Beruf, Ausbildung und Arbeitsbedingungen der Erwerbstätigen

Diese Reihe erscheint in zweijährlicher Folge und weist Ergebnisse vorwiegend aus dem variablen Teil des Mikrozensus nach. U.a. werden Ergebnisse über den Bildungs- und Ausbildungsabschluß der Bevölkerung, über die Zusammenhänge zwischen Erwerbstätigkeit und Ausbildung bzw. zwischen Beruf und Ausbildung sowie über Arbeitsbedingungen und Pendler gebracht. Teilweise werden diese Angaben auch für Gebietseinheiten des Bundesraumordnungsprogramms nachgewiesen.

4.2: Sozialversicherungspflichtig Beschäftigte

4.2.1: Struktur der Arbeitnehmer

Vierteljährlich erscheinen in dieser Reihe Ergebnisse über die sozialversicherungspflichtig beschäftigten Arbeitnehmer (einschl. Ausländer) in tiefer wirtschaftlicher und regionaler Gliederung (bis zur Ebene der Regierungsbezirke). Zusätzlich erscheint jährlich ein Bericht mit ausführlichen Ergebnissen – jeweils mit dem Stichtag 30. Juni – zur Struktur dieser Personengruppe. Hierzu zählen insbesondere demographische und erwerbsstatistische Merkmale wie berufliche Tätigkeit, beruflicher Ausbildungsabschluß und Stellung im Beruf.

4.2.2: Entgelte und Beschäftigungsdauer der Arbeitnehmer

In jährlicher Folge werden in dieser Reihe Ergebnisse der sozialversicherungspflichtig beschäftigten Arbeitnehmer nach dem Bruttoarbeitsentgelt, der Beschäftigungsdauer und weiteren sozialen Merkmalen, wie z.B. Alter, Geschlecht, Ausbildung, Wirtschaftszweig und Beruf dargestellt.

4.3: Erwerbstätigkeit und Arbeitsmarkt

In dieser Reihe werden monatlich die wichtigsten kurzfristigen Daten über Erwerbstätigkeit und Arbeitsmarkt dargestellt, wie z.B. die Anzahl der Erwerbstätigen, die der Beschäftigten in ausgewählten Wirtschaftszweigen sowie der Arbeitslosen und offenen Stellen.

Ergebnisse von Einzelveröffentlichungen

Die Ergebnisse der Bundestagswahlen sowie der Wahl der Abgeordneten des Europäischen Parlaments erscheinen in folgender Gliederung.

Wahlen zum Deutschen Bundestag

Heft 1: Ergebnisse und Vergleichszahlen früherer Bundestags-, Europa- und Landtagswahlen sowie Strukturdaten für die Bundestagswahlkreise; Heft 2: Vorläufige Ergebnisse nach Wahlkreisen; Heft 3: Endgültige Ergebnisse nach Wahlkreisen; Heft 4: Wahlbeteiligung und Stimmabgabe der Männer und Frauen nach dem Alter; Heft 5: Textliche Auswertung der Wahlergebnisse; Sonderheft: Die Wahlbewerber für die Wahl zum . . . Deutschen Bundestag

Wahl der Abgeordneten des Europäischen Parlaments aus der Bundesrepublik Deutschland

Heft 1: Ergebnisse und Vergleichszahlen früherer Europa-, Bundestags- und Landtagswahlen sowie Strukturdaten für die kreisfreien Städte und Landkreise; Heft 2: Vorläufige Ergebnisse nach kreisfreien Städten und Landkreisen; Heft 3: Endgültige Ergebnisse nach kreisfreien Städten und Landkreisen; Heft 4: Wahlbeteiligung und Stimmabgabe der Männer und Frauen nach dem Alter; Heft 5: Textliche Auswertung der Wahlergebnisse; Sonderheft: Die Wahlbewerber für die Wahl zum Europäischen Parlament aus der Bundesrepublik Deutschland

Sonderheft

40 Jahre Wahlen in der Bundesrepublik Deutschland

Dieses Heft enthält die Ergebnisse der Bundestagswahlen seit 1949, der Landtagswahlen seit 1946 und der Europawahlen seit 1979 nach Ländern. Außerdem beinhaltet es Daten über Wahlbeteiligung und Stimmabgabe nach Alter und Geschlecht.

Volkszählung vom 25. Mai 1987

Die Ergebnisse der Volks- und Berufszählung vom 25. Mai 1987 werden in mehreren thematisch gegliederten Heften veröffentlicht. Eine Titelliste steht auf Anforderung zur Verfügung.

Systematiken

Systematik der Wirtschaftszweige mit Erläuterungen, Ausgabe 1979

Amtliches Gemeindeverzeichnis für die Bundesrepublik Deutschland, Ausgabe 1987

Amtliche Schlüsselnummern und Bevölkerungsdaten der Gemeinden und Verwaltungsbezirke in der Bundesrepublik Deutschland

Staatsangehörigkeits- und Gebietsschlüssel – Alphabetisches und systematisches Verzeichnis –

Klassifizierung der Berufe (Systematisches und alphabetisches Verzeichnis der Berufsbenennungen).



STATISTISCHES BUNDESAMT
GUSTAV-STRESEMANN-RING 11
6200 WIESBADEN 1

Veröffentlichungen und Prospekte sind durch den Verlag METZLER-POESCHEL, Verlagsauslieferung Hermann Leins, Postfach 7, 7408 Kusterdingen, erhältlich.