

Statistisches Bundesamt

Bevölkerung und Erwerbstätigkeit

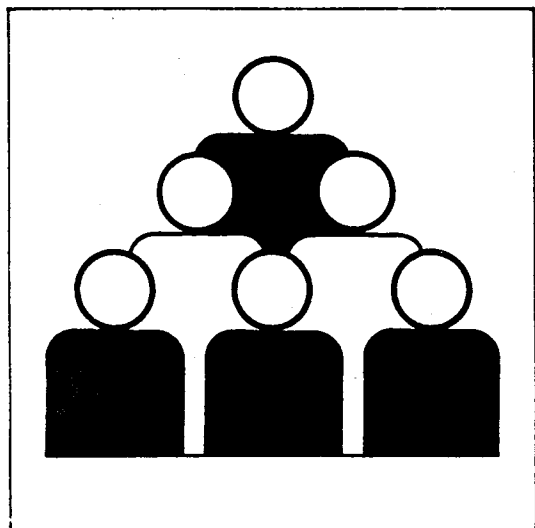

Fachserie **1**

Reihe 4.S.1

Berufstätigenerhebung vom 30. November 1990

in den neuen Ländern und Berlin-Ost

— Methodik und Ergebnisse —

09-14 212

Statistisches Bundesamt
Bibliothek • Dokumentation • Archiv

**METZLER
POESCHEL**

Herausgeber:
Statistisches Bundesamt
Gustav-Stresemann-Ring 11
6200 Wiesbaden 1

Verlag:
Metzler-Poeschel Stuttgart

Verlagsauslieferung:
Hermann Leins GmbH & Co. KG
Holzwiesenstr. 2
Postfach 11 52
7408 Kusterdingen
Telefon: 07071/935350
Telex: 7 262 891 mepo d
Telefax: 07071/33653

Erscheinungsfolge: einmalig

Erschienen im Januar 1993

Preis: DM 24,60

Bestellnummer: 2010491 - 90900

Copyright: Statistisches Bundesamt, Wiesbaden 1993

Vervielfältigung - außer für gewerbliche Zwecke -
mit Quellenangabe gestattet.

Inhalt

Seite

Vorbemerkung	5
--------------------	---

T e x t t e i l

1	Einführung in die Berufstätigenerhebung 1990	6
2	Erhebung und Darstellung	
2.1	Erhebungseinheit	6
2.2	Darstellungseinheit	7
3	Systematik	7
4	Fragebogen und Erhebungsprogramm	
4.1	Fragebogen	8
4.2	Erhebungsprogramm	
4.2.1	Erhebungsprogramm für alle Auskunftspflichtigen	8
4.2.2	Erhebungsprogramm für Mehrbetriebsunternehmen	11
5	Erhebungsverfahren und Organisation	
5.1	Regulärer Ablauf der Erhebung	12
5.2	Sonderregelungen	13
6	Aufbereitung	
6.1	Manuelle Aufbereitung	13
6.2	Maschinelle Aufbereitung	
6.2.1	Maschinelle Vollzähligkeits- und Plausibilitätskontrolle	13
6.2.2	Aufbereitung des Standardtabellenprogramms	14
6.2.3	Veröffentlichungsprogramm	14
7	Vergleich der Berufstätigenerhebung 1990 mit der Berufstätigenerhebung 1989	15
7.1	Erhebungs- und Darstellungseinheit, Erhebungsbereiche	15
7.2	Unterschiede bei der Beschäftigtendefinition	15
7.3	Unterschiede in der Untergliederung nach der Stellung im Beruf	15
7.4	Unterschiede bei der wirtschaftssystematischen Zuordnung	15
7.5	Regionale Gliederung	16
8	Vergleich der Ergebnisse der Berufstätigenerhebung 1989 und 1990	16

T a b e l l e n t e i l

1	Beschäftigte am 30.11.1990 nach Stellung im Beruf und Wirtschaftszweigen	18
2	Beschäftigte am 30.11.1990 nach Wirtschaftsabteilungen und Ländern	66
3	Beschäftigte am 30.11.1990 nach Wirtschaftszweigen und ausgewählten Personen- gruppen	67
4	Beschäftigte nach Wirtschaftszweigen und Stellung im Beruf sowie Löhne und Gehälter der Arbeiter und Angestellten	120
5	Beschäftigte am 30.11.1990 in Handwerksunternehmen nach Stellung im Beruf und Wirtschaftszweigen	168

6	Beschäftigte in Handwerksunternehmen nach Wirtschaftszweigen und Stellung im Beruf sowie Löhne und Gehälter der Arbeiter und Angestellten	185
7	Beschäftigte in Unternehmen am 30.11.1990 nach Wirtschaftszweigen und Beschäftigtengrößenklassen	204
8	Unternehmen am 30.11.1990 nach Wirtschaftszweigen und Beschäftigtengrößenklassen	214

A n h a n g

Erhebungspapiere der Berufstätigenerhebung 1990	224
Modifizierte Systematik der Wirtschaftszweige, Ausgabe 1979, Fassung für die Arbeitsstättenzählung	229
Einigungsvertrag, Anlage II, Kapitel XVIII, Statistik, Abschnitt III	245

Angaben für die Länder Brandenburg, Mecklenburg-Vorpommern,
Sachsen, Sachsen-Anhalt, Thüringen sowie Berlin-Ost

Abkürzungen

a.n.g.	=	anderweitig nicht genannt
AZ	=	Arbeitsstättenzählung
NE-	=	Nichteisen-
OAS	=	ohne ausgeprägten Schwerpunkt
u.a.	=	und andere
u.ä.	=	und ähnliche (m, n, s)
WZ	=	Systematik der Wirtschaftszweige

Vorbemerkung

Die Berufstätigenerhebung wurde mit dem Berichtsstichtag 30. November 1990 als erste Totalerhebung auf dem Gebiet der fünf neuen Länder und des Ostteils von Berlin nach Herstellung der Einheit Deutschlands durchgeführt.

Rechtliche Grundlage ist der Einigungsvertrag vom 31. August 1990, Anlage II, Kapitel XVIII, Abschnitt III in Verbindung mit Artikel 1 des Einigungsvertragsgesetzes vom 23. September 1990 sowie dem Gesetz über die Statistik für Bundeszwecke (Bundesstatistikgesetz) vom 22. Januar 1987.

Mit diesem Heft werden die der Berufstätigenerhebung zugrunde gelegten Methoden und Systematiken sowie Ergebnisse vorgestellt.

Bei der Bewertung der Ergebnisse muß berücksichtigt werden, daß die Erhebung während einer Umbruchphase stattfand und sich seitdem weitere qualitative und strukturelle Veränderungen vollzogen haben. Die Berufstätigenerhebung 1990 kann aber dazu dienen, die zeitliche Lücke zwischen dem Ende der statistischen Berichterstattung der ehemaligen DDR und der vollständigen Einführung der verschiedenen Bundesstatistiken mit Angaben zur Erwerbstätigkeit in den neuen Ländern und Berlin-Ost zu schließen.

1 Einführung in die Berufstätigenerhebung 1990

Die Berufstätigenerhebung zum Stichtag 30. November 1990 erstreckte sich auf alle Wirtschaftsbereiche. In die Erhebung einbezogen wurden demnach "Unternehmen und Freie Berufe", "Organisationen ohne Erwerbszweck" sowie "Gebietskörperschaften und Sozialversicherung".

Enthalten sind auch die landwirtschaftlichen Betriebe. Nicht Gegenstand der Berufstätigenerhebung waren Private Haushalte mit ihren Hausangestellten sowie Beschäftigte bei Vertretungen ausländischer Staaten und inter- und supranationaler Organisationen. Das zivile Personal bei der Westgruppe der damaligen sowjetischen Streitkräfte wurde ebenfalls nicht einbezogen.

Im Sektor "Unternehmen" und "Freie Berufe" erstreckte sich die Berufstätigenerhebung 1990 auf alle Unternehmen und freiberuflich Tätigen (einschl. der bei ihnen Beschäftigten) der Land- und Forstwirtschaft, Fischerei, des Produzierenden Gewerbes, des Handels, des Verkehrs, der Nachrichtenübermittlung, der Banken und Versicherungen (einschl. selbständige Versicherungsvertreter), des Gastgewerbes, der Reinigung und Körperpflege (z.B. Friseure, Wäschereien, Gebäudereinigung), der Bildung, Kultur, Kunst und Publizistik (z.B. Fahrschulen, Filmtheater, Verlage), der Rechts- und Wirtschaftsberatung. In der Erhebung enthalten sind Zweigniederlassungen von Unternehmen, die ihren Unternehmenssitz außerhalb der fünf neuen Länder und des Ostteils Berlins hatten.

Zu den "Organisationen ohne Erwerbszweck" gehören zum Beispiel Kirchen, religiöse und weltanschauliche Vereinigungen, politische Parteien, Gewerkschaften, Arbeitgeberorganisationen und andere Wirtschaftsverbände sowie Anstalten und Einrichtungen deren Träger eine Organisation ohne Erwerbszweck ist (z.B. Heime, Krankenhäuser, Kindergärten der Kirchen, Heime der Gewerkschaften).

In den Sektor "Gebietskörperschaften und Sozialversicherung" sind alle Beschäftigten bei den Gebietskörperschaften Bund, Länder, Kreise und Gemeinden, öffentlichen Gemeinde- und Zweckverbänden sowie bei Einrichtungen der Sozialversicherung und der Arbeitsverwaltung, Anstalten und Einrichtungen der Gebietskörperschaften (z.B. Heime, Universitäten, Schulen, Kindergärten, Theater, Sporteinrichtungen, Krankenhäuser, kommunale Anstalten und Einrichtungen) einbezogen. Erhoben wurden in diesem Sektor weiterhin die Bundeswehr mit zivilem Personal und Soldaten, die Zivildienstleistenden und der Bundesgrenzschutz mit allen Beschäftigten, öffentlich-rechtliche Anstalten (z.B. Deutscher Fernsehfunk und Rundfunkanstalten) und Regiebetriebe. Eigenbetriebe gehören überwiegend zum Sektor "Unternehmen und Freie Berufe".

2 Erhebung und Darstellung

2.1 Erhebungseinheit

Die Erhebung richtete sich im Sektor "Unternehmen und Freie Berufe" an das Unternehmen bzw. den freiberuflich Tätigen, bei Unternehmen mit Unternehmenssitz außerhalb des Erhebungsgebietes an die Zweigniederlassung. In den Bereichen Organisationen ohne Erwerbszweck, Gebietskörperschaften und Sozialversicherung waren die Erhebungsunterlagen von den Behörden, den Anstalten und Einrichtungen oder ihren Trägern (z.B. Kirchen, Kreisverwaltungen) auszufüllen.

Unternehmen

Als Unternehmen gilt die kleinste, rechtlich selbständige Einheit, die aus handels- und/oder steuerrechtlichen Gründen Bücher führt und den Ertrag ermittelt. Gebietskörperschaften treten als Erhebungseinheit mehrfach in Erscheinung, sofern sie als Träger von Anstalten und Einrichtungen und als Behörde getrennt befragt wurden. Dabei erfolgte eine mehrfache Erfassung in allen Fällen, in denen zu einer Gebietskörperschaft Anstalten und Einrichtungen verschiedener Wirtschaftszweige gehören, z.B. jeweils getrennt für Schulen, Kindergärten, Krankenhäuser, Bibliotheken, Theater, Bäder usw.

Bei den Organisationen ohne Erwerbszweck (hauptsächlich betraf das die Kirchen), lag der Erhebung eine analoge Verfahrensweise zugrunde.

2.2 Darstellungseinheit

Darstellungseinheiten der Berufstätigenerhebung sind Unternehmen (wirtschaftliche Einheiten) und Betriebe/Arbeitsstätten (örtliche Einheiten).

Bei Unternehmen, die nur eine örtliche Einheit umfassen, sind die Angaben für das Unternehmen und den Betrieb identisch. Bei sogenannten Mehrbetriebsunternehmen wird innerhalb des Erhebungsbogens eine Aufteilung der Beschäftigten nach örtlichen Einheiten (eine Haupt- und eine oder mehrere Zweigniederlassungen) vorgenommen. In den Ergebnissen der Berufstätigenerhebung wird dieses Verfahren nicht für alle Unternehmen konsequent abgebildet. Nicht jedes Unternehmen, zu dem örtlich getrennte Einheiten gehörten, hat diese einzeln oder summarisch (soweit mehrere Einheiten in einer Gemeinde existierten) ausgewiesen.

Die Statistischen Landesämter haben durchgesetzt, daß zumindest solche örtliche Einheiten von Unternehmen in den Erhebungsbogen getrennt aufgeführt wurden, deren Standorte in verschiedenen Kreisen lagen. Dabei wurden die örtlichen Einheiten entweder einzeln oder zusammengefaßt je Kreis mit ihren jeweiligen Beschäftigten ausgewiesen. Die Darstellung der Ergebnisse für die neuen Länder und Berlin-Ost insgesamt, die Länder und Kreise konnte sowohl nach der regionalen Zuordnung des Unternehmenssitzes als auch nach der regionalen Zuordnung der örtlichen Einheiten erfolgen. Mit der letztgenannten Zuordnung wird der Ergebnisdarstellung nach dem Arbeitsortprinzip entsprochen. Aufgrund des nichteinheitlichen Nachweises von örtlichen Einheiten können in diesen Ergebnissen nur die Beschäftigten, nicht aber die Zahl der örtlichen Einheiten, ausgewiesen werden.

3 Systematik

Die Grundlage für die wirtschaftsfachliche Zuordnung der Unternehmen in der Berufstätigenerhebung 1990 bildet die "Systematik der Wirtschaftszweige, Ausgabe 1979, Fassung

für die Arbeitsstättenzählung" (WZ-AZ). Dabei handelt es sich um eine von der "Systematik der Wirtschaftszweige, Ausgabe 1979" (WZ 1979) abgeleitete Fassung (siehe Anhang).

Im Gegensatz zur Arbeitsstättenzählung umfaßt der Erhebungsbereich der Berufstätigenerhebung 1990 alle Betriebe/Unternehmen der Abteilung 0 "Land- und Forstwirtschaft, Fischerei". In der Arbeitsstättenzählung wurden nur solche Betriebe erfaßt, die bei der Besteuerung als Gewerbebetrieb gelten. Die Signierung des wirtschaftsfachlichen Schwerpunktes erfolgte in dieser Wirtschaftsabteilung nach der "Systematik der Wirtschaftszweige, Ausgabe 1979" (WZ 1979).

Die Systematik der Wirtschaftszweige, Fassung für die Arbeitsstättenzählung, unterscheidet sich von der Grundsystematik hauptsächlich durch den Verzicht auf die tiefste Signierung der wirtschaftsfachlichen Zuordnung bei einer Reihe von Gruppen bzw. Untergruppen und in der Signierung besonders nachgewiesener Anstalten und Einrichtungen der Organisationen ohne Erwerbszweck, der Gebietskörperschaften und der Sozialversicherung und Arbeitsförderung.

In der Abteilung 8 sind ausnahmslos kirchliche Anstalten und Einrichtungen enthalten. Neben Kirchen und Gebietskörperschaften, gab es zum Zeitpunkt der Berufstätigenerhebung keine weiteren Träger entsprechender Anstalten und Einrichtungen. Unternehmerisch geführte ähnliche Anstalten und Einrichtungen und Freie Berufe (z.B. Schriftsteller, Ärzte) werden in Abteilung 7 "Dienstleistungen, soweit von Unternehmen und Freien Berufen erbracht" nachgewiesen. Die Zuordnung der Unternehmen erfolgte nach dem Schwerpunkt der wirtschaftlichen Tätigkeit. In einigen Fällen war nur die Signierung von Unterabteilungen (2-stellige Verschlüsselung) möglich, da ohne Kenntnis der Anteile der einzelnen Tätigkeitsbereiche an der Wertschöpfung oder an der Beschäftigtenzahl eine genauere Zuordnung nicht möglich war. Bei Mehrbetriebsunternehmen stellt die wirtschaftliche Tätigkeit des Unternehmens auch die Zuordnung für Betriebe/Arbeitsstätten (örtliche Einheiten) dar. Die Haupttätigkeit jeder einzelnen örtlichen Einheit war nicht Gegenstand des Frageprogramms. Die im 2. Halbjahr 1990 entstandenen Karteien im Produzierenden Gewerbe und verschiedene Unternehmensbefragungen, in denen erstmalig die Systematik für die Wirtschaftszweigzuord-

nung der Bundesstatistik zur Anwendung kamen, konnten bei der Zuordnung berücksichtigt werden (siehe dazu Punkt 6).

4 Fragebogen und Erhebungsprogramm

4.1 Fragebogen

In der Berufstätigenerhebung 1990 wurden alle Erhebungseinheiten (Unternehmen bzw. Zweigniederlassungen von Unternehmen, deren Hauptsitz außerhalb des Erhebungsgebietes lag) über einen einheitlichen Fragebogen erfaßt.

Für die Erfassung von Mehrbetriebsunternehmen war ein Anlagebogen vorgesehen. In ihm wurden die Beschäftigten in örtlichen Einheiten ausgewiesen. Fragebogen und Anlagebogen sind so gestaltet, daß die Anschrift des Unternehmens und die Kurzbezeichnung der örtlichen Einheiten (Hauptniederlassung, Zweigniederlassungen u.ä.) vom Merkmalsteil getrennt werden können.

Für die Erhebung bei der Reichsbahn, der Post, der Bundeswehr, beim Bundesgrenzschutz und für die Erfassung der Zivildienstleistenden wurden modifizierte Verfahrensweisen angewandt.

4.2 Erhebungsprogramm

4.2.1 Erhebungsprogramm für alle Auskunftspflichtigen

Name und Anschrift des Unternehmens

Diese Angaben haben Bedeutung für die organisatorische Durchführung der Berufstätigenerhebung und für die Signierung der regionalen Zuordnung des Unternehmens, der Behörde, der Einrichtung etc. Soweit Gebietskörperschaften und andere Träger mit dem Fragebogen die Beschäftigten von besonderen Anstalten und Einrichtungen auswiesen, wurde dieses zusätzlich im Feld "Name und Anschrift" angegeben (z.B. Landratsamt, Kindergärten, Anschrift des Amtes).

Um Rückfragen zu erleichtern, wurde darum gebeten, auf freiwilliger Basis den Namen des Bearbeiters und dessen Telefonnummer anzugeben.

Unternehmenstyp

Die Beantwortung dieser Fragen diente hauptsächlich der Organisation der Berufstätigenerhebung. Unterschieden wurde zwischen Ein-

und Mehrbetriebsunternehmen. Alle Unternehmen, die sich den Mehrbetriebsunternehmen zuordneten, hatten zusätzlich den Anlagebogen zur Berufstätigenerhebung auszufüllen. Der Unternehmenstyp wurde bei der manuellen Aufbereitung in den Statistischen Landesämtern im betreffenden Teil des Fragebogens signiert und bei der maschinellen Kontrolle der Vollständigkeit genutzt.

Zweigniederlassungen von Unternehmen mit Sitz außerhalb des Erhebungsgebietes wurden als eigenständiger "Unternehmenstyp" signiert.

Träger des Unternehmens

Für eine exakte wirtschaftsfachliche Zuordnung bei Anstalten und Einrichtungen wurde die Frage nach dem Träger gestellt. Haben Gebietskörperschaften oder andere Träger als Auskunftspflichtige Erhebungsbogen im Block für bestimmte Anstalten und Einrichtungen ausgestellt, so ging die Trägerschaft aus Namen und Anschrift des Unternehmens hervor. Wurde keine Trägerschaft ausgewiesen und war aus anderen Eintragungen im Erhebungsbogen keine analoge Aussage erkennbar, wurde von einem erwerbswirtschaftlich tätigen Unternehmen ausgegangen.

Wirtschaftlicher Schwerpunkt des Unternehmens

Es war das betriebene Gewerbe, die ausgeübte Tätigkeit bzw. das Aufgabengebiet der Erhebungseinheit möglichst genau zu bezeichnen. Diese Angaben waren zumeist die einzige Grundlage für die wirtschaftsfachliche Zuordnung. Im Anlagebogen ausgewiesene Betriebe von Mehrbetriebsunternehmen erhielten im maschinellen Aufbereitungsprozeß grundsätzlich die Zuordnung des Unternehmens.

Eintragung des Unternehmens in der Handwerksrolle

Die Handwerkseigenschaft des Unternehmens lag dann vor, wenn der Inhaber oder der Leiter des Unternehmens angab, mit einem handwerklichen Unternehmen in der Handwerksrolle eingetragen zu sein. Handwerksähnliche Gewerbe gemäß Anlage B zur Handwerksordnung galten nicht als Handwerk.

Tätige Personen des Unternehmens

Mit der Berufstätigenerhebung 1990 wurden erstmalig alle nach den Definitionen der Bundesstatistik tätigen Personen für das Gebiet der neuen Länder und Berlin-Ost erfaßt. Die durch den Einigungsvertrag ermöglichte einmalige Totalerhebung liefert wichtige Informationen zur Struktur der Berufstätigen nach Branchen und Regionen, die mit Ergebnissen aus Bundesstatistiken für den Gebietsstand vor dem 3. Oktober 1990 vergleichbar sind. Die erwerbstätigen Personen wurden so ausgewiesen, daß gleichermaßen Vergleiche zu den Ergebnissen der Berufstätigenerhebung 1989 und davor unterstützt werden. Im einzelnen waren getrennt nach dem Geschlecht die Anzahl der

- Selbständigen (Tätige Inhaber),
- unbezahlt mithelfenden Familienangehörigen,
- Arbeiter (einschl. gewerblich Auszubildender),
- Angestellten (einschl. kaufm. u. techn. Auszubildender) und
- tätige Personen insgesamt

aufzuführen.

Von den tätigen Personen innerhalb des Unternehmens waren gesondert nachzuweisen:

- Personen, die im Unternehmen nur eine nebenberufliche Tätigkeit ausüben,
- Auszubildende,
- Teilzeitbeschäftigte,
- mitarbeitende Genossenschaftsmitglieder,
- Personen im Babyjahr.

Für diese Positionen waren Mehrfachnennungen möglich, z.B. konnte eine tätige Person sowohl nebenberuflich tätig als auch teilzeitbeschäftigt sein.

Zu beachten ist, daß im Rahmen der Berufstätigenerhebung 1990 alle Beschäftigungsfälle erfaßt wurden, d.h. Personen mit mehr als einer Tätigkeit wurden sowohl im Unternehmen der Haupttätigkeit als auch im Unternehmen der Nebentätigkeit gezählt.

Als tätige Personen gelten alle voll- und teilzeitbeschäftigten Personen, die am Stichtag 30.11.1990 für das Unternehmen tätig waren und entweder in einem Arbeits- bzw. Dienstverhältnis standen und in der Lohn- und Gehaltsliste geführt wurden oder in einem Eigentümer-, Miteigentümer- oder Pachtverhältnis

zum Unternehmen standen oder unbezahlt mithelfende Familienangehörige waren. Hierzu zählen auch Personen, die wegen Erkrankung, Urlaub oder aus sonstigen Gründen vorübergehend abwesend sind, solange das Arbeitsverhältnis nicht gelöst ist, ferner Heimarbeiter, Saison- oder Aushilfskräfte, Kurzarbeiter, im Rahmen von Arbeitsbeschaffungsmaßnahmen beschäftigte Personen, Warteständler, Schlechtwettergeldempfänger, Personal auf Bau- und Montagestellen, Fahrzeugen und Schiffen usw.

Nicht zu den tätigen Personen eines Unternehmens gehörten die zum Grundwehrdienst bzw. Zivildienst einberufenen Personen, (diese wurden in die Angaben der Bundeswehr bzw. des Bundesamtes für den Zivildienst einbezogen und sind damit in der Gesamtzahl aller Beschäftigten enthalten), weiterhin Strafgefangene, Personen im Vorruhestand bzw. Empfänger von Altersübergangsgeld oder Altersruhegeld, ehrenamtlich Tätige, sowie Personen, die als Beauftragte anderer Unternehmen im befragten Unternehmen z.B. Montage-, Reparaturarbeiten oder Beratungen durchführen, Arbeitskräfte, die von anderen Unternehmen gegen Entgelt zur Arbeitsleistung überlassen wurden und freie Mitarbeiter.

Kennzeichnend für die zuletzt genannten Personen ist, daß sie vorübergehend im Betrieb tätig sind und daß sie zu diesem nicht in einem Arbeits- oder Dienstverhältnis stehen.

Nicht zu den tätigen Personen zählen im weiteren Beauftragte von Unternehmen mit Sitz außerhalb des befragten Gebietes, die in Niederlassungen, Geschäftsstellen, Zweigstellen u.ä. innerhalb des befragten Gebietes delegiert sind.

Selbständige

Selbständige sind Personen, die ein Unternehmen wirtschaftlich oder organisatorisch als Eigentümer, Miteigentümer oder Pächter leiten, bzw. Personen, die freiberuflich tätig sind. Nicht hierzu zählen Personen, die in einem Arbeitsverhältnis zum Betrieb stehen und lediglich innerhalb ihres Arbeitsbereiches (Niederlassung, Abteilung u.ä.) selbständig disponieren können, z.B. Geschäftsführer.

Unbezahlt mithelfende Familienangehörige

Unbezahlt mithelfende Familienangehörige sind Personen, die unentgeltlich in einem Unterneh-

men mitarbeiten, das von einem Familienmitglied als Selbständiger oder freiberuflich Tätiger geleitet wird, soweit nicht gleichzeitig eine andere Haupttätigkeit vorliegt, z.B. in einem Arbeits- oder Dienstverhältnis.

Arbeiter

Arbeiter im Sinne der Berufstätigenerhebung sind Personen in abhängiger Stellung, die überwiegend manuelle und/oder mechanische Tätigkeiten ausüben. Dabei ist es unerheblich, ob es sich um Facharbeiter, angelernte Arbeiter, Hilfsarbeiter, Brigadiere usw. handelt. Als Arbeiter gelten auch Beschäftigte, die sich in der Ausbildung zu einem Arbeiterberuf mit den arbeitertypischen Tätigkeitsmerkmalen (gewerblicher Lehrberuf) befinden sowie Heimarbeiter.

Angestellte

Angestellte im Sinne der Erhebung sind Personen in abhängiger Stellung, die überwiegend kaufmännische, technische oder Verwaltungsberufe ausüben. Zu den Angestellten zählen insbesondere:

- Angestellte in leitender Stellung,
- technische Angestellte im Betrieb, Büro und der Verwaltung, Meister und andere Angestellte in einer ähnlichen Stellung,
- Büroangestellte, soweit sie nicht ausschließlich mit Botengängen, Reinigung, Aufräum- oder ähnlichen Arbeiten beschäftigt werden,
- Handlungsgehilfen und andere Angestellte für kaufmännische Dienste,
- Gehilfen und Praktikanten in Apotheken,
- Angestellte in Berufen der Erziehung, des Unterrichts, der Fürsorge, der Kranken- und Wohlfahrtspflege,
- Schiffsführer, Bordpersonal von Flugzeugen.

Als Angestellte gelten auch Beschäftigte, die sich in der Ausbildung zu einem Angestelltenberuf befinden sowie Genossenschaftsmitglieder, die Angestelltentätigkeiten ausüben.

Zum Zeitpunkt der Berufstätigenerhebung bestand noch nicht das System der getrennten Arbeiter- und Angestelltenversicherung, so daß auf Zuordnung nach Tätigkeitscharakteristiken ausgewichen werden mußte. Sofern die Auskunftpflichtigen bereits in der Lage waren, eine Trennung von Arbeitern und Angestellten aufgrund der Versicherungspflicht vorzunehmen, wurde dieser Zuordnung der Vorrang eingeräumt.

Personen, die im Unternehmen eine nebenberufliche Tätigkeit ausüben, sind solche Personen, die überwiegend in einem anderen Unternehmen tätig sind.

Auszubildende

Auszubildende sind Personen in allen Ausbildungsbereichen einschließlich Anlernlinge, Volontäre und Praktikanten sowie Personen in der Berufsausbildung mit Abitur, mit denen ein Ausbildungs- oder Lehrvertrag abgeschlossen worden ist. Die Auszubildenden wurden bei den tätigen Personen entweder den Arbeitern (gewerbliche Berufe) oder den Angestellten zugeordnet. Sie sind ausschließlich von dem Unternehmen auszuweisen, mit dem der Ausbildungsvertrag (Lehrvertrag) abgeschlossen wurde. Erfolgt die Ausbildung im Rahmen von Delegierungen in anderen Unternehmen, sind die Auszubildenden nur vom delegierenden Unternehmen zu melden.

Nicht zu den Auszubildenden zählen Personen, mit denen im Rahmen der Erwachsenenqualifizierung oder Umschulung ein Ausbildungsvertrag z.B. zum Erwerb des Facharbeiterbriefes abgeschlossen wurde.

Teilzeitbeschäftigte

Teilzeitbeschäftigte sind Personen mit individueller Arbeitszeitvereinbarung, deren wöchentliche Arbeitszeit kleiner ist als die wöchentliche Normal- oder Tarifarbeitszeit vollzeitbeschäftigter Personen bzw. kleiner als die gesetzlich festgelegte verkürzte Arbeitszeit für Personen in Berufen und Tätigkeiten mit Schutzbestimmungen. Unbezahlt mithelfende Familienangehörige sind entsprechend ihrer Arbeitszeit einzuordnen. Kurzarbeit gilt nicht generell als Teilzeitbeschäftigung, es gilt der Status lt. Arbeitsvertrag.

Mitarbeitende Genossenschaftsmitglieder

Mitarbeitende und in der Ausbildung befindliche Genossenschaftsmitglieder sind Personen, die in einer Produktionsgenossenschaft als Mitglied aufgenommen worden sind. Solche Genossenschaften sind Landwirtschaftliche Produktionsgenossenschaften (LPG), Gärtnerische Produktionsgenossenschaften (GPG), Produktionsgenossenschaften werktätiger Fischer (PwF), Fischereiproduktionsgenossenschaften (FPG), Produktionsgenossenschaften des Handwerks (PGH), Rechtsanwaltskollegien.

Die Genossenschaftsmitglieder wurden bei den tätigen Personen entweder den Arbeitern oder den Angestellten zugeordnet.

Personen im Babyjahr

Hierzu zählen alle Personen, die die gesetzliche Freistellung zur Betreuung des Kindes (Erziehungsurlaub) in Anspruch nahmen und deren Arbeits- oder Dienstverhältnis zum Zeitpunkt der Erhebung zeitweilig ruhte.

Summe der Bruttolöhne und Bruttogehälter

Für die im Monat November 1990 im Unternehmen tätigen Arbeiter und Angestellten war die Summe der Bruttolöhne und -gehälter für den gesamten Monat November auszuweisen.

Zur Summe der Bruttolöhne und -gehälter gehört der gesamte Betrag der gezahlten Bruttolöhne (für Lohnempfänger), der Bruttogehälter (für Gehaltsempfänger), der Lehrlingsentgelte (für Auszubildende) und der für die Tätigkeit in einer Genossenschaft gezahlten Einkommen aus der Erwerbstätigkeit. Zu den Zahlungen, die in die Summe der Bruttolöhne und -gehälter einzu-beziehen sind, gehören u.a.

- Tariflohn bzw. Tarifgehalt und leistungsorientierte Gehaltszuschläge,
- Bezüge von Gesellschaftern, Vorstandsmitgliedern und anderen leitenden Kräften (so weit sie steuerlich als Einkünfte aus unselbständiger Arbeit gelten) und Provisionen und Tantiemen,
- Zuschläge (für Überstunden, Nacht- oder Schichtarbeit, Sonntags-, Feiertagsarbeit u.a.),
- Vergütungen für Hausarbeitstage, arbeitsfreie Wochenfeiertage und Urlaub,
- Lohn- und Gehaltsfortzahlung im Krankheitsfall,
- die gekürzten Löhne und Gehälter der Kurzarbeiter,
- Löhne und Gehälter der im Wartestand befindlichen Personen,
- Naturalleistungen im Geldausdruck,
- einmalige Lohn- und Gehaltszahlungen (z.B. Treueprämien, zusätzliche Belohnung, Urlaubsbeihilfen, Abfindungen bei Kündigung, eventuell im November gezahltes 13. Monatsgehalt),
- eventuell bereits gezahltes Weihnachtsgeld,
- sonstige tarifliche und frei vereinbarte Vergütungen und Zahlungen wie Familien- und Kinderzuschläge (z.B. für Beschäftigte im Öffentlichen Dienst) sowie Wohnungszuschüsse, Essensgeld und Fahrtkostenzuschüsse.

Nicht in die Summe der Bruttolöhne und Gehälter sind einbezogen

- die Arbeitgeberanteile der Beiträge zur Sozialversicherung (Kranken-, Unfall-, Renten-, Arbeitslosenversicherung),

- Kurzarbeitergeld, das die Arbeitsämter für nicht geleistete Arbeitsstunden zahlen (gemäß § 63 ff des Arbeitsförderungs-gesetzes, GBl. I/1990, Nr. 36),
- Entschädigungszahlungen (Trennungsgeld, Reisekosten u.a.),
- staatliches Kindergeld einschließlich des Zuschlags zum staatlichen Kindergeld gemäß GBl. I/1987 Nr. 6 und GBl. I/1990 Nr. 2,
- bei Genossenschaftsmitgliedern Bezüge aus der privaten Hauswirtschaft,
- Bezüge der Vorruheständler, Altersübergangs-geld und Altersruhegeld.

4.2.2 Erhebungsprogramm für Mehrbetriebsunter-nahmen

Mehrbetriebsunternehmen, die als solche im Unternehmenstyp (siehe 4.2.1) gekennzeichnet sind, hatten den "Anlagebogen zur Berufstätigenerhebung für Mehrbetriebsunternehmen" auszufüllen. Im Anlagebogen wurden die örtlichen Einheiten des Unternehmens mit der Angabe des Standortes (Kreis/Gemeinde) ausgewiesen. In der ersten Zeile war die Hauptniederlassung einzutragen. Kreis und Gemeinde sind hier identisch mit den regionalen Angaben zum Unterneh-menssitz. Nach der Hauptniederlassung waren die anderen örtlichen Einheiten aufzuführen. Bei der praktischen Umsetzung des Erhebungs-konzepts für die Mehrbetriebsunternehmen traten verschiedene Varianten in Erscheinung. Abweichend vom Grundsatz, daß jede örtliche Einheit in einer eigenen Formularzeile dar-zustellen war, wurden teilweise mehrere in einer Gemeinde und teilweise auch mehrere in einem Kreis gelegene Betriebs-/Arbeits-stätten etc. in einer Summe ausgewiesen.

Das Erhebungsprogramm für die örtlichen Einheiten von Mehrbetriebsunternehmen beinhaltet die tätigen Personen nach der Stellung im Be-ruf und nach Geschlecht.

Auszuweisen waren jeweils für männliche und weibliche Personen:

- Selbständige,
- unbezahlt mithelfende Familienangehörige,
- Arbeiter (einschl. gewerblich Auszubil-dender),
- Angestellte (einschl. kaufm. u. techn. Auszubildender),
- tätige Personen insgesamt.

Aus der genannten Einschränkung des Erhebungs-programms für die örtlichen Einheiten ergibt sich, daß alle weiteren Erhebungsmerkmale bei Unternehmen, Organisationen ohne Erwerbszweck, Gebietskörperschaften und besonderen Anstalten und Einrichtungen regional nur nach dem Sitz des Unternehmens ausgewertet werden können.

5 Erhebungsverfahren und Organisation

5.1 Regulärer Ablauf der Erhebung

Die Vorbereitung und Durchführung der Berufstätigenerhebung erfolgte in einer Phase rasanter politischer und wirtschaftlicher Veränderungen vor und nach dem Beitritt der ehem. DDR zur Bundesrepublik Deutschland. Zudem begann ein nach Ländern differenzierter Prozeß der Umstellung in Organisation und Arbeitsinhalt der amtlichen Statistik.

Die bis dahin verwendeten Grundlagen reichten für eine ordnungsgemäße Vorbereitung und Durchführung einer Totalerhebung nicht mehr aus.

Schwerpunkt in der Arbeit der im Aufbau befindlichen Statistischen Landesämter und ihrer Kreisämter war die Sicherung der vollständigen Erfassung aller existierenden Erhebungseinheiten im Sinne des Erhebungskonzepts. Wichtigste Grundlage dafür war das bis Ende 1990 weiterzuführende Statistische Betriebsregister und darauf aufbauende Versand- und Einzugsübersichten. Dieses Statistische Betriebsregister bildete die Basis der meisten in der ehem. DDR durchgeführten Erhebungen. Es beinhaltete alle volkseigenen und genossenschaftlichen Unternehmen und Einrichtungen mit ihren dazugehörigen Ordnungsmerkmalen und wurde je nach Erhebung entsprechend als Auswahlbasis maschinell aufbereitet, diente zur maschinellen Vollständigkeitskontrolle, systematisierenden Verschlüsselung usw. Allerdings waren auch in diesem Register private Handwerksbetriebe, Handels- und Dienstleistungsunternehmen sowie Freie Berufe und kirchliche Einrichtungen nicht enthalten. Für solche Unternehmen existierten besondere erhebungsbezogene Organisationsmittel. Diese wurden für die o.g. Berufstätigenerhebungen in der ehemaligen DDR und für Fachstatistiken anderer Statistikbereiche eingesetzt. Aufgrund der Umstrukturierung und der damit verbundenen Wandlung nahezu aller Rechtsverhältnisse in dieser Zeit, konnte dieses Register nur noch mit außerordentlichem Aufwand evident gehalten werden. Besonders problematisch war dabei die Auflösung ehemals großer volkseigener Unternehmen und deren Neugründung in Form mehrerer einzelner unterschiedlicher Unternehmen mit unterschiedlichen Rechtsformen und Unternehmensprofilen. Trotzdem wurde im 2. Halbjahr 1990 die Aktualisierung dieses Organisationsmittels durchgeführt, im wesentlichen um damit die

Berufstätigenerhebung abzuarbeiten. Im Zusammenwirken mit den Gewerbeämtern, den registrierenden Gerichten, den Handwerkskammern und den Steuerbehörden wurden durch die Kreisämter u.a. die Gewerbean- und -abmeldungen registriert.

Auf der Grundlage des Betriebsregisters und der ergänzenden Übersichten erfolgte der Versand der Erhebungsbogen auf postalischem Wege. Bei nachträglich bekanntgewordenen Gewerbeanmeldungen, die zum 30. November 1990 bereits wirksam waren, wurden auch noch 1991 Erhebungsbogen an die Unternehmen übermittelt.

Während der postalische Versand generell von den zu diesem Zeitpunkt noch existierenden Außenstellen bzw. Stützpunkten (= ehemalige Kreisämter) der im Aufbau befindlichen Statistischen Landesämter erfolgte, gab es für den Rücklauf der Erhebungsbogen verschiedene Organisationsformen. Damit wurde den sich vollziehenden Veränderungen in der Organisationsstruktur der amtlichen Statistik in den neuen Ländern und Berlin-Ost Rechnung getragen.

In den Ländern Brandenburg und Mecklenburg-Vorpommern, in Berlin ohnehin, erfolgte die Rückgabe direkt an das Landesamt. Im Freistaat Sachsen wurde der Einzug durch Stützpunkte des Statistischen Landesamtes wahrgenommen, die jeweils für mehrere Kreise zuständig waren. In Sachsen-Anhalt und Thüringen oblag diese Aufgabe weiterhin den überwiegend noch existierenden ehemaligen Kreisämtern, auch wenn im Rückgabezeitraum wegen Auflösung in einigen Fällen benachbarte ehemalige Kreisämter mit der Weiterführung aller erforderlichen Arbeiten beauftragt wurden.

Waren Versand- und Einzugsstelle nicht identisch, wurden der Einzugsstelle die Übersichten für die Eingangskontrolle übergeben. Diese Übersichten bildeten gleichzeitig die Grundlage für Abgabeaufforderungen bei nicht eingegangenen Erhebungsbogen. Mindestens zweimal wurden Auskunftspflichtige bei Ausbleiben der Erhebungsbogen angeschrieben.

Die persönlich übergebenen oder von der Post übermittelten Erhebungsbogen wurden unmittelbar nach Registrierung in den Einzugslisten auf Vollständigkeit und korrekte Klartextangabe überprüft sowie im dafür vorgesehenen Signierfeld mit der achtstelligen Unternehmensnummer versehen. Für telefonische

Rückfragen standen Mitarbeiter in den Statistischen Landesämtern zur Verfügung, entsprechende Hinweise wurden den zu Befragenden in einem Begleitschreiben mitgeteilt. Da oftmals auf dem Fragebogen freiwillig eine Telefonnummer angegeben wurde, war auch die umgekehrte Rückfrage möglich. Bei unvollständigen oder unplausiblen Angaben wurde zumeist bei den Auskunftspflichtigen nachgefragt. Bestand die Möglichkeit der Bereinigung aufgrund logischer Zusammenhänge zwischen den Erhebungsmerkmalen konnte auf Rückfragen verzichtet werden.

5.2 Sonderregelungen

Für einige Bereiche mußten bei der Berufstätigenerhebung Sonderregelungen angewandt werden. Das betraf:

- Bundeswehr, Bundesgrenzschutz, Zivildienst,
- Deutsche Reichsbahn, Post,
- MITROPA, Interflug, Minol, BARMER Ersatzkasse, Dresdner Bank, Deutsche Bank.

Die Erfassung der Soldaten und Zivilbeschäftigten der Bundeswehr, des Bundesgrenzschutzes einschließlich Transportpolizei und der Zivildienstleistenden erfolgte zentral über das Gemeinsame Statistische Amt der neuen Bundesländer.

Auf der Grundlage von zentralen Vereinbarungen übergaben die regionalen Dienststellen der Deutschen Reichsbahn (Reichsbahndirektionen, Reichsbahnausbesserungswerke, Reichsbahnverwaltungen) und der Post (Hauptpostämter u.ä.) den Statistischen Landesämtern Kreisergebnisse für ihren Zuständigkeitsbereich. Die Kreisergebnisse enthielten sämtliche für das Unternehmen erforderlichen Angaben.

Die Unternehmen MITROPA (Schlaf- und Speisewagengesellschaft), Interflug (Luftfahrt), sowie die BARMER-Ersatzkasse und die Großbanken wurden zentral erfaßt.

Die Erhebungsbogen der zentral erfaßten Unternehmen wurden nach der manuellen Bearbeitung in die maschinelle Aufbereitung aller Daten der Berufstätigenerhebung einbezogen.

6 Aufbereitung

6.1 Manuelle Aufbereitung

Die manuelle Aufbereitung erfolgte nach der Vollzähligkeitskontrolle in mehreren Schritten durch die Statistischen Landesämter mit Unterstützung der Außenstellen.

Diese bestand in der Vollständigkeitsprüfung und einer Sichtkontrolle zur Feststellung der richtigen Ausfüllung. Bei der Vollzähligkeitskontrolle wurden unter Zugrundelegung der Übersichten und der Anschriften erste Signierungen vorgenommen. Das betraf durchweg die achtstellige Unternehmensnummer und teilweise bereits die Gemeindenummer für den Sitz des Unternehmens, den Unternehmenstyp und den Eintrag in die Handwerksrolle.

In weiteren Schritten wurden auf Grundlage des Gemeindeverzeichnisses der ehem. DDR in den Mehrbetriebsbogen alle aufgeführten örtlichen Einheiten mit der sechsstelligen Gemeindenummer (je 2 Stellen für den ehemaligen Bezirk, den Kreis und die Gemeinde innerhalb des Kreises) bei allen Unternehmen, Freien Berufen, Organisationen ohne Erwerbszweck, Gebietskörperschaften, besonderen Anstalten und Einrichtungen der Schwerpunkt der wirtschaftlichen Tätigkeit signiert.

6.2 Maschinelle Aufbereitung

6.2.1 Maschinelle Vollzähligkeits- und Plausibilitätskontrolle

Nach der Sichtprüfung, eventuellen Korrekturen und der Signierung wurden die Angaben aus den Erhebungsbogen aller Unternehmen und dem Anlagebogen für Mehrbetriebsunternehmen erfaßt. Bei der Datenerfassung wurde sichergestellt, daß jede einzelne örtliche Einheit aus dem Anlagebogen für Mehrbetriebsunternehmen die Unternehmensnummer des entsprechenden Unternehmens erhielt. Die primäre Datenerfassung erfolgte in den Statistischen Landesämtern, die maschinelle Aufbereitung sowie Plausibilitätsprüfung hingegen erfolgte im Gemeinsamen Statistischen Amt der Länder. Nach einem vorgegebenen Prüfprogramm erfolgte eine umfassende maschinelle Plausibilitätskontrolle. Ein Teil der festgestellten Fehler wurde maschinell beseitigt. Außerdem wurden durch Kartei-

befragungen etc. gesicherte systematisierende Verschlüsselungen in die Datenprüfung einbezogen und verwertet. Als Ergebnis der maschinellen Plausibilitätskontrolle wurden Fehlerlisten (sogenannte Prüf- und Korrekturlisten) erstellt und den Statistischen Landesämtern zur Korrektur übergeben. Bei sogenannten "Pflichtbedingungen", mußte eine Korrektur zwingend erfolgen.

Bei "Kann-Bedingungen", z.B. dem Überschreiten von vorgegebenen Maximalwerten, konnte über eine erforderliche Korrektur im Einzelfall entschieden werden:

Die Korrekturen wurden entweder auf den Fehlerlisten vorgenommen oder auf gesonderte Belege geschrieben und danach für die weiteren maschinellen Arbeiten erfaßt.

Die Plausibilitätskontrollen und Korrekturen erfolgten in mehreren Stufen, bis alle Unplausibilitäten bereinigt waren.

6.2.2 Aufbereitung des Standardtabellenprogramms

In Abstimmung mit den Statistischen Landesämtern wurde ein Tabellenprogramm festgelegt, das die erhobenen Merkmale der Berufstätigenerhebung in regionaler und wirtschaftssystematischer Gliederung aufbereitet. Die Tabellen sind für die Ebenen Beitrittsgebiet, Länder, Regierungsbezirke und Kreise in der tiefstmöglichen wirtschaftssystematischen Gliederung aufbereitet worden.

Das Standardtabellenprogramm unterscheidet sich in

- Tabellen mit Angaben für Unternehmen,
- Tabellen mit Angaben für Einbetriebsunternehmen und örtlichen Einheiten von Mehrbetriebsunternehmen (Betriebsbetrachtung).

In den Tabellen mit Unternehmensangaben werden die unternehmensbezogenen Erhebungsmerkmale in regionaler und wirtschaftssystematischer Gliederung ausgewiesen. Für Merkmale, die nicht für örtliche Einheiten von Mehrbetriebsunternehmen erhoben wurden, ist der regionale Aussagegehalt der Angaben eingeschränkt. Die Merkmale "Tätige Personen nach der Stellung im Beruf" haben hier Bedeutung für Vergleiche mit den nur nach dem Unternehmenssitz regionalisierten Angaben, z.B. Anteil der Teilzeitschäftigten.

In den Tabellen mit Angaben für Einbetriebsunternehmen und örtlichen Einheiten von Mehrbetriebsunternehmen wurden nur die tätigen Personen nach der Stellung im Beruf in der regionalen und wirtschaftssystematischen Gliederung ausgewiesen. Diese Tabellen sind bei Auswertungen zur regionalen Struktur der Beschäftigten den Tabellen mit Angaben des Unternehmens vorzuziehen.

Abgeleitet von der ersten Tabellenkategorie sind Aufbereitungen für Unternehmen mit Eintragung in die Handwerksrolle und Aufbereitungen der Zweigstellen solcher Unternehmen, die ihren Sitz außerhalb des Beitrittsgebietes haben.

6.2.3 Veröffentlichungsprogramm

Das Veröffentlichungsprogramm des Bundes wird mit diesem Heft realisiert. Es handelt sich um Teile des Standardtabellenprogramms bzw. Auszüge daraus. Länderergebnisse wurden nur in eingeschränktem Umfang aufgenommen.

Die Statistischen Landesämter veröffentlichen Regionalergebnisse der Berufstätigenerhebung 1990 in Jahrbüchern und speziellen Veröffentlichungen. Ein einheitliches Veröffentlichungsprogramm der Länder wurde nicht vereinbart. Die Bereitstellung von Landes- und Kreisergebnissen obliegt den Statistischen Landesämtern. Diese Ergebnisse können nur über die Presse- oder Auskunftsdienste der jeweiligen Landesämter bezogen werden.

Sie erreichen diese Ämter wie folgt:

Statistisches Landesamt Berlin
Fehrbelliner Platz 1

W - 1000 Berlin 31

Landesamt für Datenverarbeitung
und Statistik Brandenburg
Dortustr. 46

O - 1561 Potsdam

Statistisches Landesamt Mecklenburg-
Vorpommern
Lübecker Str. 287

O - 2762 Schwerin

Statistisches Landesamt des
Freistaates Sachsen
Macherstr. 31
Postfach 105

O - 8290 Kamenz

Statistisches Landesamt
Sachsen-Anhalt
Nietlebener Str. 1
0 - 4090 Halle

Thüringer Landesamt für Statistik
Leipziger Str. 71
0 - 5010 Erfurt

7 Vergleich der Berufstätigenerhebung 1990 mit der Berufstätigenerhebung 1989

Mit der Berufstätigenerhebung 1990 wurden erstmalig in einer Erhebung für das Beitrittsgebiet die methodischen Grundsätze der amtlichen Statistik der Bundesrepublik Deutschland angewendet. Damit ergaben sich bis auf die regionale Gliederung und den Nachweis der Beschäftigten nach dem Geschlecht bei allen Erhebungsmethoden und Gliederungen wesentliche Unterschiede zum Erhebungskonzept der Berufstätigenerhebungen 1989 und früherer Jahre in der ehemaligen DDR.

7.1 Erhebungs- und Darstellungseinheit, Erhebungsbereiche

Bei beiden Erhebungen wurden die Unternehmen, die freiberuflich Tätigen, die Organisationen ohne Erwerbszweck, die Gebietskörperschaften, die besonderen Anstalten und Einrichtungen oder deren Träger befragt. In beiden Erhebungen wurden von Mehrbetriebsunternehmen die örtlich getrennten Einheiten (Betriebe, Arbeitsstätten) gesondert ausgewiesen.

Die Berufstätigenerhebung 1989 war im Vergleich zu 1990 hinsichtlich der erfaßten Bereiche aber keine Totalerhebung. Dem ehem. Statistischen Amt der DDR war nicht gestattet, bestimmte Unternehmen, die Parteien und Organisationen, die sogenannten Sicherheitsorgane und weitere Einrichtungen in die Berufstätigenerhebung 1989 einzubeziehen (sogenannter X-Bereich). Dazu gehörten u.a. die Sowjetisch-Deutsche Aktiengesellschaft Wismut (Uranbergbau), Spezialbetriebe wie Spezialbau Potsdam, Bereich Kommerzielle Koordinierung (KoKo), Unternehmen und Einrichtungen der Regierung (z.B. Palast der Republik, Staatsreserve), Parteien und weitere Organisationen (wie Gewerkschaften), Verbände (wie Deutscher Turn- und Sportbund), deren Unternehmen und Einrichtungen, Armee und Grenztruppen, Zoll, Polizei, Staatssicherheit usw.

Im Jahr 1989 gab es in den nicht erfaßten Bereichen einschließlich der Soldaten über 700 000 Beschäftigte.

7.2 Unterschiede bei der Beschäftigtendefinition

Im Vergleich zu 1990 waren aufgrund der Beschäftigtendefinition der ehemaligen DDR-Statistik einige Personenkreise in den Angaben für 1989 und früherer Jahre nicht enthalten. Nicht zu den Beschäftigten gehörten danach

- Auszubildende,
- Personen im Babyjahr (für die Zeit der Betreuung eines Kindes ruhte das Arbeitsverhältnis) und
- geringfügig Beschäftigte.

7.3 Unterschiede in der Untergliederung nach der Stellung im Beruf

Die Beschäftigten wurden bis einschließlich der Berufstätigenerhebung 1989 nach der Stellung im Beruf wie folgt erhoben:

- Arbeiter und Angestellte,
- Genossenschaftsmitglieder,
- Selbständige und unbezahlt mithelfende Familienangehörige.

Ein getrennter Nachweis von Arbeitern und Angestellten sowie von Selbständigen und mithelfenden Familienangehörigen war nicht vorgesehen.

Dagegen erfolgte mit der Erhebung 1990 die Erfassung jeder dieser Gruppen getrennt. Die Genossenschaftsmitglieder und die in die Beschäftigten einzubeziehenden Auszubildenden sind 1990 entweder in Ergebnissen für Arbeiter oder Angestellte enthalten.

7.4 Unterschiede bei der wirtschaftssystematischen Zuordnung

Verschlüsselt wurde in beiden Erhebungen die Haupttätigkeit des Unternehmens. Örtliche Einheiten von Mehrbetriebsunternehmen erhielten die Wirtschaftszweige des Unternehmens. Die Verschlüsselung 1990 erfolgte nach der "Systematik der Wirtschaftszweige, Ausgabe 1979, Fassung für die Arbeitsstättenzählung" (WZ-AZ). Bei der Berufstätigenerhebung 1989 kam die

Systematik der Volkswirtschaftszweige der Deutschen Demokratischen Republik, Ausgabe 1984 (SVWZ) zur Anwendung. Diese Systematik gliederte die Volkswirtschaft der ehemaligen DDR in

- Wirtschaftsbereiche (Einsteller)
- Wirtschaftssektoren (Zweisteller)
- Wirtschaftszweige (Viersteller)
- Wirtschaftsgruppen (Fünfsteller).

Beide Systematiken weichen erheblich voneinander ab. Eine Umrechnung von Ergebnissen nach der SVWZ ist direkt nicht möglich. Gewisse Zuordnungen einzelner Gruppen sind zwar denkbar, jedoch kann eine generelle Umschlüsselung nicht vorgenommen werden. In vielen Fällen sind in einer Nummer der Wirtschaftszweig-systematik der Bundesrepublik Deutschland Positionen aus ein oder mehreren Systematiknummern der ehem. DDR enthalten, die sich im Nachhinein nicht mehr ermitteln lassen. So z.B. Gaststätten, die lt. DDR-Systematik in der Position Einzelhandel enthalten waren.

7.5 Regionale Gliederung

Die Ergebnisse der Berufstätigenerhebung 1989 wurden in der regionalen Gliederung nach Bezirken und Kreisen dargestellt.

Im Oktober 1990 wurden die fünf neuen Länder gebildet. Dabei wurden jeweils zwei bzw. drei Bezirke zu einem Land zusammengefaßt. Insgesamt neun Kreise entschieden sich für ein benachbartes Land.

<u>Kreis im Bezirk/Land</u>	<u>wechselte zum Land</u>
Perleberg/ Schwerin/Mecklenburg-Vorpommern	Brandenburg
Prenzlau/ Neubrandenburg/ Mecklenburg-Vorp.	Brandenburg
Templin/ Neubrandenburg/ Mecklenburg-Vorp.	Brandenburg

Hoyerswerda/
Cottbus/
Brandenburg Sachsen

Weißwasser/
Cottbus/
Brandenburg Sachsen

Jessen/
Cottbus/
Brandenburg Sachsen-Anhalt

Altenburg/
Leipzig/
Sachsen Thüringen

Artern/
Halle/
Sachsen-Anhalt Thüringen

Schmölln/
Leipzig/
Sachsen Thüringen

Die Ergebnisse der Berufstätigenerhebung 1990 werden nach Kreisen und Ländern dargestellt. Vergleiche zwischen 1989 und 1990 sind unter Beachtung der regionalen (Kreis-)Veränderungen durch Summierung der Bezirksergebnisse vorbehaltlich der in den Punkten 7.2 bis 7.5 beschriebenen Unterschiede möglich.

8 Vergleich der Ergebnisse der Berufstätigenerhebungen 1989 und 1990

Die in den Punkten 7.2 bis 7.5 aufgezeigten Unterschiede im Erhebungs- und Aufbereitungskonzept zwischen den Berufstätigenerhebungen 1989 und 1990 lassen keine unmittelbaren Vergleiche der Ergebnisse von 1990 mit denen des Jahres 1989 zu. Bei Anwendung der Erhebungsbereiche und der methodischen Regelungen der Berufstätigenerhebung 1990 auch auf die Erhebung des Vorjahres ergibt sich eine Erhöhung der Beschäftigtenzahl für 1989 gegenüber den bisher ausgewiesenen Ergebnissen von über 1,2 Millionen Personen. Diese Größe resultiert aus angenommenen Werten für die Zahlen der Beschäftigten im sogenannten X-Bereich (vgl. Kapitel 7.1), den Auszubildenden, den Personen im Babyjahr und den geringfügig Beschäftigten.

Für Vergleiche der Ergebnisse in regionaler, wirtschaftssystematischer und inhaltlicher Struktur sind umfassende Erweiterungen sowie systematische und inhaltlich-methodische Umstellungen der Ergebnisse für 1989 erforderlich. Mit den Arbeiten hierfür wurde durch das Statistische Bundesamt im Jahr 1992 begonnen. Im ersten Schritt werden alle Unternehmen und übrigen Auskunftspflichtigen zur Berufstätigenerhebung 1989 einem Wirtschaftszweig der WZ 1979 neu zugeordnet. Auf dieser Grundlage erfolgt unter Berücksichtigung der inhaltlich-methodischen Veränderungen

eine Neuaufbereitung aller Einzeldaten nach Wirtschaftszweigen und nach regionalen Gesichtspunkten.

Den Ergebnissen in der Aggregationsstufe Unterabteilung (2-Steller WZ 1979) werden die in der Berufstätigenerhebung 1989 nicht erfaßten Personen zugerechnet.

Erst mit diesen Ergebnissen können die Angaben aus der Berufstätigenerhebung 1990 verglichen werden.

T a b e l l e n t e i l

1 Beschäftigte am 30.11.1990 nach Stellung im Beruf und Wirtschaftszweigen

Nr. der Systematik 1)	Wirtschaftszweig (i = insgesamt, m = männlich, w = weiblich)	Beschäftigte insgesamt	Davon			
			Arbeiter	Ange-stellte	tätige Inhaber	unbezahlt mithelfende Familienangehörige
0-9	Insgesamt	I 7612855	3980142	3386511	193434	52768
		M 4055197	2667309	1231409	144842	11637
		W 3557658	1312833	2155102	48592	41131
0	Land-u.Forstwirtschaft, Fischerei	I 624552	517740	98667	5645	2500
		M 397279	346695	45769	4185	630
		W 227273	171045	52898	1460	1870
01	Landwirtschaft	I 567146	475151	85442	4385	2168
		M 354156	311832	38411	3384	529
		W 212990	163319	47031	1001	1639
0111	Marktfruchtbau	I 5541	4381	839	198	123
		M 3775	3189	365	168	53
		W 1766	1192	474	30	70
0112	Futterbau	I 8403	6677	1307	254	165
		M 5218	4387	558	206	67
		W 3185	2290	749	48	98
0114	Tierische Veredlung	I 3297	2724	501	49	23
		M 1777	1523	208	36	10
		W 1520	1201	293	13	13
0116	Dauerkulturbau	I 518	376	100	27	15
		M 257	197	38	18	4
		W 261	179	62	9	11
0118	Allg. Landwirtschaft, OAS	I 474804	405486	68614	463	241
		M 303769	271734	31558	377	100
		W 171035	133752	37056	86	141
0119	Sonst. allg. Landwirtschaft	I 2317	1746	423	97	51
		M 1523	1235	187	85	16
		W 794	511	236	12	35
0141	Gemüsebau	I 765	359	259	99	48
		M 279	161	34	71	13
		W 486	198	225	28	35
0143	Zierpflanzenbau	I 1682	1173	286	141	82
		M 590	397	84	92	17
		W 1092	776	202	49	65

1) Modifizierte Systematik der Wirtschaftszweige, Ausgabe 1979, Fassung für die Arbeitsstättenzählung.

1 Beschäftigte am 30.11.1990 nach Stellung im Beruf und Wirtschaftszweigen

Nr. der Systematik 1)	Wirtschaftszweig (i = insgesamt, m = männlich, w = weiblich)	Beschäftigte insgesamt	Davon			
			Arbeiter	Ange- stellte	tätige Inhaber	unbezahlt mithel- fende Familien- angehörige
0145	Baumschulen	I 310 M 149 W 161	235 99 136	21 10 11	42 36 6	12 4 8
0148	Allg. Gartenbau, o.a.s.	I 47275 M 20080 W 27195	36224 15116 21108	6813 2563 4250	2864 2159 705	1374 242 1132
0149	Sonst. allgemeiner Gartenbau	I 472 M 249 W 223	206 137 69	205 74 131	45 36 9	16 2 14
0170	Landw. Dienst- leistungen	I 21762 M 16490 W 5272	15564 13657 1907	6074 2732 3342	106 100 6	18 1 17
03	Gewerb. Gärtnerei, gewerb. Tierhalt., -zucht, u.-pflege	I 9751 M 5256 W 4495	6324 3686 2638	2043 841 1202	1089 636 453	295 93 202
0311	Landschafts- gärtnerei	I 4926 M 2658 W 2268	3340 1885 1455	1257 526 731	270 233 37	59 14 45
0315	Gewerbl. Gärtnerei (ohne Landschafts- gärtnerei)	I 1807 M 808 W 999	992 446 546	238 82 156	416 228 188	161 52 109
0341	Gewerbl. Pferde- zucht- u. -pflege	I 1723 M 1134 W 589	1303 946 357	385 169 216	29 18 11	6 1 5
0344	Pelztierhaltung u. -zucht	I 542 M 315 W 227	394 237 157	90 42 48	46 34 12	12 2 10
0347	Sonst. gewerbliche Tierhaltung u. -pflege	I 749 M 339 W 410	295 172 123	73 22 51	325 122 203	56 23 33
0370	Gewerbliche Jagd	I 4 M 2 W 2			3 1 2	1 1 1

1) Modifizierte Systematik der Wirtschaftszweige, Ausgabe 1979, Fassung für die Arbeitsstättenzählung.

1 Beschäftigte am 30.11.1990 nach Stellung im Beruf und Wirtschaftszweigen

Nr. der Systematik 1)	Wirtschaftszweig (i = insgesamt, m = männlich, w = weiblich)		Beschäftigte insgesamt	Davon			
				Arbeiter	Ange-stellte	tätige Inhaber	unbezahlt mithelfende Familien-angehörige
05	Forstwirtschaft.	I	38527	28596	9803	108	20
		M	30421	24519	5794	105	3
		W	8106	4077	4009	3	17
0510	Forstwirtschaft (ohne Dienstleistungen)	I	38353	28519	9791	37	6
		M	30270	24443	5788	37	2
		W	8083	4076	4003		4
0550	Forstwirtschaftl. Dienstleistungen	I	174	77	12	71	14
		M	151	76	6	68	1
		W	23	1	6	3	13
07	Fischerei und Fischzucht	I	9128	7669	1379	63	17
		M	7446	6658	723	60	5
		W	1682	1011	656	3	12
0710	Hochsee- und Küstenfischerei	I	5855	5071	756	24	4
		M	5118	4721	373	23	1
		W	737	350	383	1	3
0741	Fluß- u. Seen- fischerei	I	594	537	37	15	5
		M	277	235	27	15	
		W	317	302	10		5
0745	Teichwirtschaft, Fischzucht	I	2679	2061	586	24	8
		M	2051	1702	323	22	4
		W	628	359	263	2	4
1	Energie- und Wasserversorgung, Bergbau	I	315241	218774	96461	3	3
		M	233788	182023	51762	2	1
		W	81453	36751	44699	1	2
10	Elektrizitäts-, Gas-,Fernwärme-und Wasserversorgung	I	134355	80385	53968	1	1
		M	94921	68154	26766		1
		W	39434	12231	27202	1	
1000	Elektrizitäts-, Gas- u. Fernwärme- versorgung, Gas	I	95928	55473	40455		
		M	66724	46074	20650		
		W	29204	9399	19805		
1050	Fernwärmever- sorgung	I	11693	8300	3393		
		M	8789	7089	1700		
		W	2904	1211	1693		

1) Modifizierte Systematik der Wirtschaftszweige,
Ausgabe 1979, Fassung für die Arbeitsstätten-
zählung.

1 Beschäftigte am 30.11.1990 nach Stellung im Beruf und Wirtschaftszweigen

Nr. der Systematik 1)	Wirtschaftszweig (i = insgesamt, m = männlich, w = weiblich)	Beschäftigte insgesamt	Davon				unbezahlt mithelfende Familienangehörige
			Arbeiter	Ange-stellte	tätige Inhaber		
1070	Wasserversorgung	I	26734	16612	10120	1	1
		M	19408	14991	4416		1
		W	7326	1621	5704	1	
11	Bergbau	I	180886	138389	42493	2	2
		M	138867	113869	24996	2	
		W	42019	24520	17497		2
1100	Steinkohl.bergbau u. -brikettherstellung, Kokerei	I	2672	2079	593		
		M	2105	1900	205		
		W	567	179	388		
1110	Braunkohlenbergbau u. -brikettherstellung	I	111885	85103	26782		
		M	81079	65857	15222		
		W	30806	19246	11560		
1135/ 1140	NE-Met.-erzbergbau u. Gew.v.spalt- und brutstoffhal.Erzen	I	36366	28938	7428		
		M	31496	26461	5035		
		W	4870	2477	2393		
1150	Kali- u. Steinsalzbergbau, Salinen	I	24192	18347	5845		
		M	19508	16011	3497		
		W	4684	2336	2348		
1160	Gew. v. Erdöl, Erdgas	I	3799	2477	1322		
		M	3042	2281	761		
		W	757	196	561		
1181	Sonst. Bergbau	I	1911	1397	514		
		M	1595	1321	274		
		W	316	76	240		
1185	Torfgewinnung u. -veredlung	I	61	48	9	2	2
		M	42	38	2	2	
		W	19	10	7		2
2	Verarbeitendes Gewerbe	I	2517282	1652451	802231	47132	15468
		M	1513758	1106942	365041	40434	1341
		W	1003524	545509	437190	6698	14127
20	Chem.Ind..Herst.u. Verarb.v.Spalt-u. Brutst.,Min-öl-ver	I	193569	128112	65279	147	31
		M	110735	77788	32832	110	5
		W	82834	50324	32447	37	26

1) Modifizierte Systematik der Wirtschaftszweige, Ausgabe 1979, Fassung für die Arbeitsstättenzählung.

1 Beschäftigte am 30.11.1990 nach Stellung im Beruf und Wirtschaftszweigen

Nr. der Systematik 1)	Wirtschaftszweig (i = insgesamt, m = männlich, w = weiblich)		Beschäftigte insgesamt	Davon			
				Arbeiter	Ange-stellte	tätige Inhaber	unbezahlt mithelfende Familienangehörige
2001	Herst. v. chem.	I	89870	59701	30130	32	7
	Grundstoffen (a.m.	M	55790	38992	16768	29	1
	Weiterverarb.)	W	34080	20709	13362	3	6
2002	Herst. v. chem.	I	17324	10377	6910	32	5
	Erzeugn. f. Gewerbe u. Landwirtsch.	M	10619	7514	3080	25	
		W	6705	2863	3830	7	5
2003	Herst. v. chem.	I	41872	25079	16695	80	18
	Erzeugn. f. priv.	M	19317	12201	7058	54	4
	Verbr. u. Verwalt.	W	22555	12878	9637	26	14
2004	Herst. v. Chemiefasern	I	22071	15093	6978		
		M	11776	8249	3527		
		W	10295	6844	3451		
2050	Mineralölverarb.	I	22432	17862	4566	3	1
		M	13233	10832	2399	2	
		W	9199	7030	2167	1	1
21	Herst.v.Kunststoff und Gummiwaren	I	53313	35907	16536	662	208
		M	31926	23622	7680	603	21
		W	21387	12285	8856	59	187
2100	Herst. v. Kunststoffwaren	I	25727	17301	8071	297	58
		M	14657	10586	3802	260	9
		W	11070	6715	4269	37	49
2131	Herst. v. Bereifungen	I	24517	16734	7743	31	9
		M	15103	11506	3568	28	1
		W	9414	5228	4175	3	8
2135	Herst. v. Gummiwaren (ohne Bereifungen)	I	1724	1148	537	28	11
		M	1163	876	262	22	3
		W	561	272	275	6	8
2160	Runderneuerung u. Rep. v. Bereifung.	I	1345	724	185	306	130
		M	1003	654	48	293	8
		W	342	70	137	13	122
22	Gew.u.Ver.v.Stein u.Erden,Feinkeramik,Glasgewerbe	I	142393	104867	34706	2228	592
		M	95187	78182	15182	1746	77
		W	47206	26685	19524	482	515

1) Modifizierte Systematik der Wirtschaftszweige, Ausgabe 1979, Fassung für die Arbeitsstättenzählung.

1 Beschäftigte am 30.11.1990 nach Stellung im Beruf und Wirtschaftszweigen

Nr. der Systematik 1)	Wirtschaftszweig (i = insgesamt, m = männlich, w = weiblich)	Beschäftigte insgesamt	Davon				unbezahlt mithelfende Familien- angehörige
			Arbeiter	Ange- stellte	tätige Inhaber		
2211	Gew. v. Natur- steinen, ang	I 3678 M 3107 W 571	2855 2705 150	805 385 420	16 16	2 1 1	
2212	Gew. v. Sand, Kies	I 5957 M 4621 W 1336	4495 3966 529	1408 617 791	41 37 4	13 1 12	
2219	Übrige Gewinnng. v. Steinen und Erden	I 2629 M 1988 W 641	1961 1687 274	662 298 364	5 3 2	1 1	
2221	Herst. v. Zement	I 9364 M 6445 W 2919	6975 5343 1632	2387 1100 1287	2 2		
2222	Herst. v. Kalk, Mörtel, gebranntem Gips	I 2632 M 1923 W 709	2016 1617 399	614 305 309	2 1 1		
2223	Herst. v. Betoner- zeugn. (ohne Fer- tigteilbauten)	I 30436 M 24427 W 6009	22503 20479 2024	7496 3622 3874	344 324 20	93 2 91	
2224	Herst. v. Gips- zeugn., Asbest- mentwaren u. ä.	I 3320 M 2423 W 897	2383 1990 393	913 416 497	21 16 5	3 1 2	
2225	Herst. v. Kalk- sandsteinen	I 364 M 296 W 68	263 234 29	100 62 38	1 1		
2226	Herst. v. Transportbeton	I 671 M 586 W 85	531 515 16	138 69 69	2 2		
2227	Verarb. v. Asbest	I 1420 M 821 W 599	934 657 277	476 155 321	9 9	1 1	
2228	Verarb. v. Natur- steinen, ang	I 5830 M 4785 W 1045	3993 3718 275	949 417 532	658 627 31	230 23 207	

1) Modifizierte Systematik der Wirtschaftszweige, Ausgabe 1979, Fassung für die Arbeitsstättenzählung.

1 Beschäftigte am 30.11.1990 nach Stellung im Beruf und Wirtschaftszweigen

Nr. der Systematik 1)	Wirtschaftszweig (i = insgesamt, m = männlich, w = weiblich)	Beschäftigte insgesamt	Davon				unbezahlt mithelfende Familienangehörige
			Arbeiter	Angestellte	tätige Inhaber		
2229	Verarb.v.Schiefer	I	1680	1190	472	13	5
	sowie v. Steinen	M	1324	1080	231	12	1
	u. Erden, anq	W	356	110	241	1	4
2231	Herst. v. Grob-	I	566	406	159	1	
	steinzeug	M	429	352	76	1	
		W	137	54	83		
2234	Herst. v. feuer-	I	3721	2622	1092	6	1
	fester Grobkeramik	M	2524	2056	463	5	
		W	1197	566	629	1	1
2237	Ziegelei	I	9979	7567	2406	5	1
		M	7556	6520	1031	4	1
		W	2423	1047	1375	1	
2241	Herstell. von	I	12874	10428	2311	115	20
	Porzellan	M	4963	4092	806	59	6
		W	7911	6336	1505	56	14
2242	Herst.v.Steinut,	I	3441	2322	625	411	83
	Feinsteinzeug,	M	1281	893	181	180	27
	Ton-u.Töpferwaren	W	2160	1429	444	231	56
2244	Herst. v. Sanitä-	I	6638	4693	1922	20	3
	rer u. technischer	M	4022	3127	881	14	
	Keramik	W	2616	1566	1041	6	3
2247	Herst. v. Fliesen,	I	2283	1721	528	25	9
	Baukeramik,	M	1301	1056	220	25	
	Kacheln u. -öfen	W	982	665	308		9
2260	Herst. v. Schleif-	I	1151	698	450	3	
	mitteln	M	684	495	186	3	
		W	467	203	264		
2271	Herst. v. Flach-	I	2952	1949	999	4	
	glas (ohne techn.	M	1938	1482	452	4	
	Glas)	W	1014	467	547		
2274	Herst.v.Hohlglas,	I	22123	16429	5634	49	11
	technischem Glas	M	12941	10561	2338	40	2
		W	9182	5868	3296	9	9

1) Modifizierte Systematik der Wirtschaftszweige,
Ausgabe 1979, Fassung für die Arbeitsstätten-
zählung.

1 Beschäftigte am 30.11.1990 nach Stellung im Beruf und Wirtschaftszweigen

Nr. der Systematik 1)	Wirtschaftszweig (i = insgesamt, m = männlich, w = weiblich)	Beschäftigte insgesamt	Davon				unbezahlt mithelfende Familienangehörige
			Arbeiter	Ange-stellte	tätige Inhaber		
2277	Verarb.u.Veredlg.	I	8684	5933	2160	475	116
	v. Glas. Herst. u.	M	4802	3557	871	362	12
	Verarb.v.Glasfaser	W	3882	2376	1289	113	104
23	Metallerzeugung u.	I	183285	123027	52891	5633	1734
	Bearbeitung	M	135229	103392	26236	5474	127
		W	48056	19635	26655	159	1607
2300	Hochofen-. Stahl-	I	59823	41286	18522	10	5
	u. Warmwalzwerke	M	43339	33667	9662	10	
	(oh.H.v.Stahlrohr)	W	16484	7619	8860		5
2310	Herst. v.	I	7843	4572	3268	2	1
	Stahlrohren	M	5696	4136	1558	2	
		W	2147	436	1710		1
2320	Schmiede-, Press-	I	1632	958	631	35	8
	u. Hammerwerke	M	1281	897	350	34	
		W	351	61	281	1	8
2330	NE-Metallerz., NE-	I	26614	18236	8317	44	17
	Metallhalbzeug-	M	18645	14558	4050	34	3
	werke	W	7969	3678	4267	10	14
2340	Eisen-, Stahl u.	I	27347	19349	7968	26	4
	Tempergießerei	M	21174	17191	3960	23	
		W	6173	2158	4008	3	4
2360	NE-Metallgießerei	I	5533	3969	1516	39	9
		M	4295	3483	773	38	1
		W	1238	486	743	1	8
2370	Ziehereien, Kalt-	I	16962	11900	5031	24	7
	walzwerke	M	12006	9628	2357	20	1
		W	4956	2272	2674	4	6
2384	Stahlverformung	I	8518	5400	3053	53	12
		M	6368	4766	1551	48	3
		W	2150	634	1502	5	9
2387	Oberflächenver-	I	4993	3646	1186	125	36
	edelung, Härtung	M	3354	2705	540	105	4
		W	1639	941	646	20	32

1) Modifizierte Systematik der Wirtschaftszweige, Ausgabe 1979, Fassung für die Arbeitsstättenzählung.

1 Beschäftigte am 30.11.1990 nach Stellung im Beruf und Wirtschaftszweigen

Nr. der Systematik 1)	Wirtschaftszweig (i = insgesamt, m = männlich, w = weiblich)	Beschäftigte insgesamt	Davon				unbezahlt mithelfende Familienangehörige
			Arbeiter	Angestellte	tätige Inhaber		
2391	Schlosserei,	I	19940	11242	1959	5150	1589
	Schmiederei u.ä.,	M	16067	10202	716	5038	111
	a.n.q.	W	3873	1040	1243	112	1478
2395	Reperaturwerkstätten f. Landmaschinen	I	4080	2469	1440	125	46
		M	3004	2159	719	122	4
		W	1076	310	721	3	42
24	Stahl.-Masch.-u. Fahrz.bau;Herst v. DV-gerät-u.einrich	I	760873	463926	286087	8068	2792
		M	549306	399448	141829	7808	221
		W	211567	64478	144258	260	2571
2400	Herst. v. Stahl-u. Leichtmetallkonstr., Weichenb.	I	30028	19335	10518	143	32
		M	23458	18137	5177	138	6
		W	6570	1198	5341	5	26
2410	Kessel- u. Behälterbau	I	9194	4628	4496	51	19
		M	6599	4336	2210	50	3
		W	2595	292	2286	1	16
2421	Herst. v. Metallbearbeitungsmaschinen u. ä.	I	62309	37413	24619	216	61
		M	46597	33494	12899	202	2
		W	15712	3919	11720	14	59
2422	Herst. v. Hütten- u. Walzwerkseinrichtungen usw.	I	80971	47540	33235	154	42
		M	59674	43241	16281	146	6
		W	21297	4299	16954	8	36
2423	Herst. v. landw. Maschinen, Acker-schleppern	I	68592	41600	26950	36	6
		M	50289	37074	13182	32	1
		W	18303	4526	13768	4	5
2424	Herst. v. Maschinen f.d. Nahrungs-u. Genußmittelind.	I	34133	19573	14410	119	31
		M	24683	17739	6823	115	6
		W	9450	1834	7587	4	25
2426	Herst. v. Textil- u. Nähmaschinen	I	7565	4852	2671	31	11
		M	5112	3767	1321	23	1
		W	2453	1085	1350	8	10
2428	Herst. v. Zahnräd. Getrieben, Lagern u. ä.	I	33525	22393	11080	42	10
		M	23720	18307	5371	42	
		W	9805	4086	5709		10

1) Modifizierte Systematik der Wirtschaftszweige, Ausgabe 1979, Fassung für die Arbeitsstättenzählung.

1 Beschäftigte am 30.11.1990 nach Stellung im Beruf und Wirtschaftszweigen

Nr. der Systematik 1)	Wirtschaftszweig (i = insgesamt, m = männlich, w = weiblich)	Beschäftigte insgesamt	Davon				unbezahlt mithelfende Familienangehörige
			Arbeiter	Angestellte	tätige Inhaber		
2429	Übriger Maschinenbau	I	157776	90749	66322	544	161
		M	110252	77360	32356	517	19
		W	47524	13389	33966	27	142
2431	Herst. v. Büromaschinen	I	32676	21562	11068	36	10
		M	18273	12683	5554	33	3
		W	14403	8879	5514	3	7
2435	Herst. v. ADV-Geräten u. -einrichtungen	I	12892	4819	7914	149	10
		M	7182	2923	4118	139	2
		W	5710	1896	3796	10	8
2441	Herst. v. Kraftwagen u. -motoren	I	51993	34829	17146	14	4
		M	37374	28871	8488	14	1
		W	14619	5958	8658		3
2444	Herst. v. Teilen für Kraftwagen u. -motoren	I	24222	16253	7876	67	26
		M	17026	13184	3778	62	2
		W	7196	3069	4098	5	24
2447	Herst. v. Kaross. Aufbauten, Anhäng. für Kraftwagen	I	6080	4034	1868	123	55
		M	4631	3596	909	119	7
		W	1449	438	959	4	48
2451	Herst. v. Kraft-rädern, Kraftmoto-ren, Fahrrädern	I	7794	5494	2259	26	15
		M	5109	4024	1058	26	1
		W	2685	1470	1201		14
2452	Herst. v. Kraft-rad- u. Fahrrad-teilen	I	1408	947	452	7	2
		M	1013	793	215	4	1
		W	395	154	237	3	1
2455	Sonst. Straßen-fahrzeugbau	I	3859	2762	758	276	63
		M	2650	1950	420	274	6
		W	1209	812	338	2	57
2461	Schiffbau (ohne Boots- u. Jachtbau)	I	38486	25439	13041	5	1
		M	29976	23114	6857	5	
		W	8510	2325	6184		1
2465	Boots- und Jachtbau	I	308	178	32	78	20
		M	245	153	14	77	1
		W	63	25	18	1	19

1) Modifizierte Systematik der Wirtschaftszweige, Ausgabe 1979, Fassung für die Arbeitsstättenzählung.

1 Beschäftigte am 30.11.1990 nach Stellung im Beruf und Wirtschaftszweigen

Nr. der Systematik 1)	Wirtschaftszweig (i = insgesamt, m = männlich, w = weiblich)	Beschäftigte insgesamt	Davon				
			Arbeiter	Ange- stellte	tätige Inhaber	unbezahlt mithel- fende Familien- angehörige	
2470	Schienenfahrzeug- bau	I	28934	18168	10756	8	2
		M	20829	15360	5461	8	
		W	8105	2808	5295		2
2480	Luft- und Raum- fahrzeugbau	I	83	9	70	3	1
		M	48	8	37	3	
		W	35	1	33		1
2491	Reparat. v. Kraft- fahrzeugen, Fahr- rädern, Lackierung	I	67414	41138	18446	5694	2136
		M	54125	39174	9254	5549	148
		W	13289	1964	9192	145	1988
2495	Reparat. v. Haus- haltsnäh- u. schreibmaschinen	I	631	211	100	246	74
		M	441	160	46	230	5
		W	190	51	54	16	69
25	Elektrotechnik, Feinmechanik, Hers. v. EBM-Waren u.s.w.	I	480072	292109	178358	7292	2313
		M	274758	182490	85540	6482	246
		W	205314	109619	92818	810	2067
2501	Herst. v. Batterien, Akkumulatoren	I	2696	1774	895	21	6
		M	1830	1389	421	20	
		W	866	385	474	1	6
2503	Herst. v. Geräten d. Elektr.erzeug., -verteilung u. ä.	I	122935	73288	49217	331	99
		M	75985	51375	24282	316	12
		W	46950	21913	24935	15	87
2504	Herst. v. elektr. Leuchten u. Lampen	I	11571	7572	3934	52	13
		M	6069	4254	1767	44	4
		W	5502	3318	2167	8	9
2505	Herst. v. Elektro- haushaltsgeräten	I	14144	9551	4553	33	7
		M	7726	5625	2069	31	1
		W	6418	3926	2484	2	6
2506	Herst. v. Zählern, Fernmelde-, Mess- u. Regelgerät. usw	I	108171	62373	45596	170	32
		M	58309	35540	22605	162	2
		W	49862	26833	22991	8	30
2507	Herst. v. Rund- funk-, fernseh- u. phonotechn. Gerät.	I	31942	18701	13090	134	17
		M	17086	10511	6447	125	3
		W	14856	8190	6643	9	14

1) Modifizierte Systematik der Wirtschaftszweige, Ausgabe 1979, Fassung für die Arbeitsstättenzählung.

1 Beschäftigte am 30.11.1990 nach Stellung im Beruf und Wirtschaftszweigen

Nr. der Systematik 1)	Wirtschaftszweig (i = insgesamt, m = männlich, w = weiblich)	Beschäftigte insgesamt	Davon				unbezahlt mithelfende Familienangehörige
			Arbeiter	Angestellte	tätige Inhaber		
2508	Montage v. elektrotechn. Erzeugn. (ohne Bauinstall.)	I	13564	8220	4945	312	87
		M	9803	7003	2487	304	9
		W	3761	1217	2458	8	78
2521	Optik (ohne Foto- u. Kinotechnik)	I	8793	4109	3467	864	353
		M	3899	1929	1222	714	34
		W	4894	2180	2245	150	319
2522	Herst. v. Foto-, Projektions- u. Kinoanlagen	I	7037	5239	1777	16	5
		M	3257	2323	923	10	1
		W	3780	2916	854	6	4
2525	Feinmechanik (ohne Herst.v.medizin-mech.u.ä.Erzeugn.)	I	36207	18985	17083	109	30
		M	21592	12578	8910	101	3
		W	14615	6407	8173	8	27
2527	Herst. v. Medizin- u. orthopädie-mechan. Erzeugn.	I	8093	4608	3112	278	95
		M	4075	2574	1255	237	9
		W	4018	2034	1857	41	86
2540	Herstellung von Uhren	I	9983	7062	2906	10	5
		M	4578	3261	1309	8	
		W	5405	3801	1597	2	5
2560	Herst. v. Werkzeugen sowie Geräten f. d. Landwirtschaft.	I	1194	777	272	113	32
		M	894	663	115	111	5
		W	300	114	157	2	27
2561	Herst. v. Schlössern, Beschlägen	I	7367	4991	2173	151	52
		M	4457	3289	1016	142	10
		W	2910	1702	1157	9	42
2562	Herst. v. Schneidwaren, Bestecken	I	3049	2234	691	95	29
		M	1816	1437	287	90	2
		W	1233	797	404	5	27
2563	Herst. v. Handelswaffen u. deren Munition	I	2861	2121	694	41	5
		M	1815	1441	336	38	
		W	1046	680	358	3	5
2564	Herst. v. Heiz- u. Kochgeräten	I	8932	5905	2872	123	32
		M	6253	4900	1234	118	1
		W	2679	1005	1638	5	31

1) Modifizierte Systematik der Wirtschaftszweige, Ausgabe 1979, Fassung für die Arbeitsstättenzählung.

1 Beschäftigte am 30.11.1990 nach Stellung im Beruf und Wirtschaftszweigen

Nr. der Systematik 1)	Wirtschaftszweig (i = insgesamt, m = männlich, w = weiblich)		Beschäftigte insgesamt	Davon			
				Arbeiter	Ange-stellte	tätige Inhaber	unbezahlt mithelfende Familien-angehörige
2565	Herst. v. Stahlblechwaren (ohne Möbel)	I	3045	1940	981	98	26
		M	2184	1585	505	89	5
		W	861	355	476	9	21
2566	Herst.v.NE-Metallblechw. (o.Möbel), Feinstblechpackg.	I	1618	1075	392	118	33
		M	1130	821	201	101	7
		W	488	254	191	17	26
2567	Herst. v. Möbeln a. Metall, Panzerschränken	I	1596	1123	451	14	8
		M	924	733	175	13	3
		W	672	390	276	1	5
2569	Herst.v.sons.Met.-war..leicht.Press-Zieh-u.Stanzteilen	I	22612	16054	6081	382	95
		M	13252	10173	2738	324	17
		W	9360	5881	3343	58	78
2572	Herst.v.Füllhalt., Stemp., Verarb. v. Schnitz-u.Fornst.	I	2035	1440	464	100	31
		M	834	585	172	73	4
		W	1201	855	292	27	27
2577	Foto- und Film-labors	I	629	367	183	68	11
		M	203	96	59	44	4
		W	426	271	124	24	7
2581	Herst. v. Musikinstrumenten	I	6141	4580	1380	146	35
		M	3940	3097	700	140	3
		W	2201	1483	680	6	32
2583	Herst. v. Spielwaren, Christbaumschmuck	I	17047	13215	3604	179	49
		M	6392	4870	1381	132	9
		W	10655	8345	2223	47	40
2586	Herst. v. Turn- u. Sportgeräten	I	2208	1526	654	24	4
		M	1237	932	283	20	2
		W	971	594	371	4	2
2589	Bearb. v. Edel- u. Schmuckstein., H. v. Schmuck u. ä.	I	3347	2114	841	300	92
		M	1177	698	252	211	16
		W	2170	1416	589	89	76
2591	Rep. v. elektr. Geräten für den Haushalt	I	13511	8191	3799	1130	391
		M	9106	6480	1489	1108	29
		W	4405	1711	2310	22	362

1) Modifizierte Systematik der Wirtschaftszweige, Ausgabe 1979, Fassung für die Arbeitsstättenzählung.

1 Beschäftigte am 30.11.1990 nach Stellung im Beruf und Wirtschaftszweigen

Nr. der Systematik 1)	Wirtschaftszweig (i = insgesamt, m = männlich, w = weiblich)	Beschäftigte insgesamt	Davon				unbezahlt mithelfende Familienangehörige
			Arbeiter	Ange-stellte	tätige Inhaber		
2594	Reparat. v. Uhren.	I	3159	756	570	1336	497
	Schmuck	M	1691	381	126	1147	37
		W	1468	375	444	189	460
2597	Reparat. v. sonst.	I	4585	2218	1681	544	142
	Gebrauchsgütern	M	3244	1947	774	509	14
	a.d.u. -Abt. 25	W	1341	271	907	35	128
26	Holz-,Papier-und	I	169599	118437	41765	7360	2037
	Druckgewerbe	M	102085	77873	17410	6580	222
		W	67514	40564	24355	780	1815
2601	Säge- und Hobel-	I	8154	6271	1539	269	75
	werke	M	6108	5238	618	232	20
		W	2046	1033	921	37	55
2605	Herst. v. Halb-	I	6425	4822	1585	14	4
	waren aus Holz	M	4153	3409	731	13	
		W	2272	1413	854	1	4
2611	Herst.v.Bauelemen-	I	12732	9082	2299	1048	303
	ten aus Holz (o.	M	9637	7557	1039	1021	20
	Fertigteilbauten)	W	3095	1525	1260	27	283
2612	Herst. v. Holzver-	I	2690	1990	504	152	44
	packungsmitteln u.	M	1897	1527	222	141	7
	-lagerbehältern	W	793	463	282	11	37
2613	Herst. v. Holz-	I	55564	40648	11745	2458	713
	möbeln	M	35280	27683	5190	2341	66
		W	20284	12965	6555	117	647
2614	Herst. v. sonstiq.	I	7809	4920	1361	1218	310
	Holzwaren	M	5119	3420	618	1042	39
		W	2690	1500	743	176	271
2615	Herst. von.	I	381	301	75	5	
	Matratzen	M	135	107	24	4	
		W	246	194	51	1	
2616	Herst. v. Kork-,	I	1308	757	112	340	99
	Korb-u.Flechtwaren	M	762	407	47	303	5
	(o. Korbmöbel)	W	546	350	65	37	94

1) Modifizierte Systematik der Wirtschaftszweige,
Ausgabe 1979, Fassung für die Arbeitsstätten-
zählung.

1 Beschäftigte am 30.11.1990 nach Stellung im Beruf und Wirtschaftszweigen

Nr. der Systematik 1)	Wirtschaftszweig (i = insgesamt, m = männlich, w = weiblich)	Beschäftigte insgesamt	Davon				unbezahlt mithelfende Familienangehörige
			Arbeiter	Angestellte	tätige Inhaber		
2617	Herst. v. Pinseln,	I 4018	3303	630	63		22
	Besen, Bürsten	M 2134	1778	307	45		4
	usw.	W 1884	1525	323	18		18
2640	Zellstoff-, Papier- und Papperzeugnisse	I 21169	14614	6543	12		
		M 13782	11009	2764	9		
		W 7387	3605	3779	3		
2653	Herst. v. Tapeten, Verpackungen	I 9772	7176	2530	56		10
		M 4884	3924	916	42		2
		W 4888	3252	1614	14		8
2654	Herst. v. Schreibwaren, Bürobedarf a. Papier u. Pappe	I 4143	2962	1158	18		5
		M 1579	1195	371	11		2
		W 2564	1767	787	7		3
2656	Buchbinderei	I 710	377	37	231		65
		M 297	105	12	172		8
		W 413	272	25	59		57
2659	Herst. v. sonstiq. Waren aus Papier u. Pappe	I 4470	3483	910	64		13
		M 1439	1136	260	39		4
		W 3031	2347	650	25		9
2681	Druckerei	I 28203	16907	10413	686		197
		M 13525	8802	4146	549		28
		W 14678	8105	6267	137		169
2684	Vervielfältigung (ohne Licht- u. Fotopauserei)	I 341	74	173	79		15
		M 205	52	94	57		2
		W 136	22	79	22		13
2687	Licht- und Fotopauserei	I 153	19	37	85		12
		M 55	2	11	35		7
		W 98	17	26	50		5
2690	Reparat. v. Gebrauchs- gütern aus Holz u. ä.	I 1557	731	114	562		150
		M 1094	522	40	524		8
		W 463	209	74	38		142
27	Leder-, Textil- und Bekleidungs- gewerbe	I 287219	213272	64602	7904		1441
		M 84544	61796	17994	4562		192
		W 202675	151476	46608	3342		1249

1) Modifizierte Systematik der Wirtschaftszweige, Ausgabe 1979, Fassung für die Arbeitsstättenzählung.

1 Beschäftigte am 30.11.1990 nach Stellung im Beruf und Wirtschaftszweigen

Nr. der Systematik 1)	Wirtschaftszweig (i = insgesamt, m = männlich, w = weiblich)	Beschäftigte insgesamt	Davon				
			Arbeiter	Ange- stellte	tätige Inhaber	unbezahlt mithel- fende Familien- angehörige	
2700	Ledererzeugung	I	5808	4287	1454	45	22
		M	3422	2774	606	41	1
		W	2386	1513	848	4	21
2710	Lederverarbeitung (ohne Herst. v. Schuhen)	I	15118	11258	3062	621	177
		M	5044	3445	1032	550	17
		W	10074	7813	2030	71	160
2721	Serienanfertigung von Schuhen	I	27234	21172	5993	53	16
		M	7669	5966	1656	41	6
		W	19565	15206	4337	12	10
2725	Maßanfertigung von Schuhen	I	2404	1631	236	402	135
		M	1564	1087	84	387	6
		W	840	544	152	15	129
2751	Spinnerei	I	23769	18113	5649	6	1
		M	8892	7118	1770	4	
		W	14877	10995	3879	2	1
2752	Zwirnerei, han- delsfertige Auf- machung von Garnen	I	5504	4100	1399	4	1
		M	1995	1586	405	3	1
		W	3509	2514	994	1	
2753	Weberei. a.n.g.	I	32730	23755	8911	59	5
		M	12893	10034	2831	27	1
		W	19837	13721	6080	32	4
2754	Spinnweberei, a.n.g., o.a.s.	I	1011	753	252	6	
		M	438	343	94	1	
		W	573	410	158	5	
2755	Herst. v. Gardi- nen-, Möbel- u. Dekorationsstoff	I	9809	7029	2725	45	10
		M	4064	3034	998	30	2
		W	5745	3995	1727	15	8
2756	Wirkerei. Strickerei	I	39197	31020	7960	190	27
		M	9536	7448	2017	60	11
		W	29661	23572	5943	130	16
2757	Veredelung v. Textilien	I	1641	1242	283	96	20
		M	603	464	94	36	9
		W	1038	778	189	60	11

1) Modifizierte Systematik der Wirtschaftszweige,
Ausgabe 1979, Fassung für die Arbeitsstätten-
zählung.

1 Beschäftigte am 30.11.1990 nach Stellung im Beruf und Wirtschaftszweigen

Nr. der Systematik 1)	Wirtschaftszweig (i = insgesamt, m = männlich, w = weiblich)		Beschäftigte insgesamt	Davon			
				Arbeiter	Ange-stellte	tätige Inhaber	unbezahlt mithelfende Familienangehörige
2758	Herst.v.Teppichen	I	7836	5858	1966	9	3
	u. ä.. beschichtetem Gewebe	M	3022	2484	532	6	
		W	4814	3374	1434	3	3
2759	Sonstiges Textilgewerbe	I	14499	10973	3267	222	37
		M	4878	3735	1026	112	5
		W	9621	7238	2241	110	32
2761	Herst. v. Oberbekleidung	I	68749	50193	15419	2951	186
		M	9961	5948	3282	687	44
		W	58788	44245	12137	2264	142
2762	Herst. v. Herren-, Damen- u. Kinderwäsche usw.	I	9684	7653	1901	126	4
		M	1356	990	340	25	1
		W	8328	6663	1561	101	3
2764	Herst. v. Kopfbedeckungen, Bekleidungszubehör	I	2374	1686	562	102	24
		M	478	335	112	22	9
		W	1896	1351	450	80	15
2765	Mit dem Bekleidungsgewerbe verbund. Tätigkeiten	I	383	106	127	139	11
		M	74	25	23	19	7
		W	309	81	104	120	4
2766	Verarbeitung v. Fellen, Pelzen	I	2021	1198	416	301	106
		M	601	259	107	228	7
		W	1420	939	309	73	99
2768	Herst. v. Haus-, Bett- u. Tischwäsche, Bettwaren	I	7547	5861	1654	26	6
		M	2439	1904	523	8	4
		W	5108	3957	1131	18	2
2769	Herst. v. sonst. konfektionierten textilen Artikeln	I	5554	3611	964	769	210
		M	2707	1731	329	630	17
		W	2847	1880	635	139	193
2790	Reparat. von Schuhen, Schirmen, u. ä.	I	4347	1773	402	1732	440
		M	2908	1086	133	1645	44
		W	1439	687	269	87	396
28/29	Ernährungsgewerbe, Tabakverarbeitung	I	246959	172794	62007	7838	4320
		M	129988	102351	20338	7069	230
		W	116971	70443	41669	769	4090

1) Modifizierte Systematik der Wirtschaftszweige, Ausgabe 1979, Fassung für die Arbeitsstättenzählung.

1 Beschäftigte am 30.11.1990 nach Stellung im Beruf und Wirtschaftszweigen

Nr. der Systematik 1)	Wirtschaftszweig (i = insgesamt, m = männlich, w = weiblich)	Beschäftigte insgesamt	Davon				unbezahlt mithelfende Familienangehörige
			Arbeiter	Ange-stellte	tätige Inhaber		
2810	Mahl- u. Schäl- mühlen	I	5011	3237	1324	308	142
		M	3243	2479	473	280	11
		W	1768	758	851	28	131
2820	Herst. v. Stärke, Stärkeerzeugnissen	I	1216	903	313		
		M	785	656	129		
		W	431	247	184		
2830	Herst. von Teigwaren	I	646	459	187		
		M	239	181	58		
		W	407	278	129		
2841	Brot- u. Back- warenindustrie	I	29087	21882	6999	131	75
		M	13150	10669	2361	114	6
		W	15937	11213	4638	17	69
2845	Bäckerei, Herst. von Konditorwaren	I	28805	17157	4148	4726	2774
		M	12553	7441	671	4318	123
		W	16252	9716	3477	408	2651
2847	Herst. v. Dauer- backwaren	I	3286	2527	729	20	10
		M	1088	846	225	17	
		W	2198	1681	504	3	10
2850	Zuckerindustrie	I	11666	8622	3044		
		M	7817	6449	1368		
		W	3849	2173	1676		
2860	Obst- und Gemüse- verarbeitung	I	8861	6306	2412	95	48
		M	3860	3061	712	76	11
		W	5001	3245	1700	19	37
2870	Herst. v. Süß- waren (ohne Dauer- backwaren)	I	5946	4465	1418	52	11
		M	2012	1564	411	35	2
		W	3934	2901	1007	17	9
2881	Molkerei, Käserei	I	18133	12800	5309	13	11
		M	7808	6238	1558	9	3
		W	10325	6562	3751	4	8
2885	Herst. v. Dauer- milch, Milchpräpa- raten, Schmelzkäse	I	2565	1941	606	13	5
		M	1178	977	191	8	2
		W	1387	964	415	5	3

1) Modifizierte Systematik der Wirtschaftszweige,
Ausgabe 1979, Fassung für die Arbeitsstätten-
zählung.

1 Beschäftigte am 30.11.1990 nach Stellung im Beruf und Wirtschaftszweigen

Nr. der Systematik 1)	Wirtschaftszweig (i = insgesamt, m = männlich, w = weiblich)	Beschäftigte insgesamt	Davon			
			Arbeiter	Ange-stellte	tätige Inhaber	unbezahlt mithelfende Familien-angehörige
2891	Ölmühlen.	I	1687	1138	545	4
	Herst. von	M	943	730	211	2
	Speiseöl	W	744	408	334	2
2895	Herst. von	I	918	587	331	
	Margarine u. ä.	M	433	315	118	
	Nahrungsfetten	W	485	272	213	
2911	Schlachthäuser	I	16924	12062	4762	80
	(ohne kommunale	M	9683	7943	1664	74
	Schlachthöfe)	W	7241	4119	3098	6
2914	Fleischverarbeit-ung	I	51007	36271	11393	2187
		M	28555	23359	3170	1973
		W	22452	12912	8223	214
2920	Fischverarbeitung	I	4980	3580	1380	19
		M	2309	1779	516	14
		W	2671	1801	864	5
2930	Brauerei,	I	21766	15115	6627	17
	Mälzerei	M	14431	11816	2597	16
		W	7335	3299	4030	1
2941	Alkoholbrennerei,	I	6263	4307	1919	24
	Herst. von	M	3100	2383	694	19
	Spirituosen	W	3163	1924	1225	5
2945	Herst. und Verar- beitung von Wein	I	1357	920	377	42
		M	642	473	133	35
		W	715	447	244	7
2950	Mineralbrunnen,	I	5002	3272	1688	31
	Herst. v. Mineral- wasser, Limonaden	M	2970	2296	644	25
		W	2032	976	1044	6
2961	Verarbeitung von Kaffe, Tee, Herst. v. Kaffeemitteln	I	1324	829	493	2
		M	638	463	174	1
		W	686	366	319	1
2962	Herst. von Kartoffelerzeug- nissen, a.n.g.	I	1171	938	230	2
		M	538	446	91	1
		W	633	492	139	1

1) Modifizierte Systematik der Wirtschaftszweige,
Ausgabe 1979, Fassung für die Arbeitsstätten-
zählung.

1 Beschäftigte am 30.11.1990 nach Stellung im Beruf und Wirtschaftszweigen

Nr. der Systematik 1)	Wirtschaftszweig (i = insgesamt, m = männlich, w = weiblich)	Beschäftigte insgesamt	Davon			
			Arbeiter	Ange-stellte	tätige Inhaber	unbezahlt mithelfende Familien-angehörige
2963	Herst. v. Nahrungsmitteln (ohne Teigwaren)	I	922	677	245	
		M	406	330	76	
		W	516	347	169	
2964	Herst. v. Essig, Senf, Essenzen, Gewürzen	I	91	51	29	8
		M	30	20	5	5
		W	61	31	24	3
2968	Übrig. Ernährungsgewerbe (oh. Herst. v. Futtermitteln)	I	1236	761	452	20
		M	585	435	136	12
		W	651	326	316	8
2970	Herst. von Futtermitteln	I	12719	8732	3935	41
		M	9003	7475	1493	32
		W	3716	1257	2442	9
2991	Aufber. v. Tabak, Herst. v. Rauch-, Kau- u. ä. Tabak	I	821	493	325	3
		M	405	280	122	3
		W	416	213	203	
2994	Herst. v. Zigarren, Zigarillos, Stumpfen	I	770	629	141	
		M	237	172	65	
		W	533	457	76	
2997	Herst. von Zigaretten	I	2779	2133	646	
		M	1347	1075	272	
		W	1432	1058	374	
3	Baugewerbe	I	580340	425006	120635	27068
		M	501643	412432	62043	26506
		W	78697	12574	58592	562
30	Bauhauptgewerbe	I	408406	307993	91729	6856
		M	355198	300322	48006	6679
		W	53208	7671	43723	177
3001	Hoch- und Tiefbau, o.a.s.	I	226463	172902	51914	1350
		M	198636	169393	27888	1317
		W	27827	3509	24026	33
3004	Hochbau (ohne Fertigteilbau)	I	39205	30683	6963	1268
		M	34800	29996	3546	1225
		W	4405	687	3417	43

1) Modifizierte Systematik der Wirtschaftszweige, Ausgabe 1979, Fassung für die Arbeitsstättenzählung.

1 Beschäftigte am 30.11.1990 nach Stellung im Beruf und Wirtschaftszweigen

Nr. der Systematik 1)	Wirtschaftszweig (i = insgesamt, m = männlich, w = weiblich)		Beschäftigte insgesamt	Davon			
				Arbeiter	Ange-stellte	tätige Inhaber	unbezahlt mithelfende Familienangehörige
3005	Fertigteilbau i. Hochbau	I	30215	22320	7788	87	20
		M	25741	21564	4091	83	3
		W	4474	756	3697	4	17
3007	Tiefbau	I	79208	57912	20218	853	225
		M	66992	55925	10223	822	22
		W	12216	1987	9995	31	203
3008	Gerüstbau, Fassadenreinigung	I	2877	2184	372	253	68
		M	2575	2099	211	244	21
		W	302	85	161	9	47
3020	Spezialbau	I	11359	7802	2534	831	192
		M	9393	7378	1177	811	27
		W	1966	424	1357	20	165
3050	Stukkateurgewerbe, Gipserei, Verputzerei	I	1132	886	109	100	37
		M	1040	881	55	100	4
		W	92	5	54		33
3081	Zimmerei, Ingenieurholzbau	I	3055	2082	282	526	165
		M	2668	2022	115	517	14
		W	387	60	167	9	151
3085	Dachdeckerei	I	14892	11222	1549	1588	533
		M	13353	11064	700	1560	29
		W	1539	158	849	28	504
31	Ausbaugewerbe	I	171934	117013	28906	20212	5803
		M	146445	112110	14037	19827	471
		W	25489	4903	14869	385	5332
3101	Klempnerei, Gas- und Wasserinstallation	I	23457	15234	3963	3139	1121
		M	19809	14788	1844	3100	77
		W	3648	446	2119	39	1044
3103	Install. v. Heizungs-, Klima- u. gesundh.techn.Anl.	I	29550	20755	6442	1805	548
		M	25199	20251	3123	1775	50
		W	4351	504	3319	30	498
3105	Elektroinstallation	I	35902	23520	6156	4816	1410
		M	29440	21791	2766	4757	126
		W	6462	1729	3390	59	1284

1) Modifizierte Systematik der Wirtschaftszweige, Ausgabe 1979, Fassung für die Arbeitsstättenzählung.

1 Beschäftigte am 30.11.1990 nach Stellung im Beruf und Wirtschaftszweigen

Nr. der Systematik 1)	Wirtschaftszweig (i = insgesamt, m = männlich, w = weiblich)		Beschäftigte insgesamt	Davon			
				Arbeiter	Ange-stellte	tätige Inhaber	unbezahlt mithel-fende Familien-angehörige
3161	Ausbaugewerbe, oas (ohne Bauinstalla-tion)	I	19450	14788	4191	381	90
		M	17151	14488	2283	367	13
		W	2299	300	1908	14	77
3162	Glaser- u. Maler-gewerbe, Tapeten-kleberei	I	31501	22217	3761	4429	1094
		M	27451	21139	1940	4283	89
		W	4050	1078	1821	146	1005
3163	Bautischlerei, Parkettlegerei	I	18033	10739	2371	3877	1046
		M	15108	10111	1102	3811	84
		W	2925	628	1269	66	962
3165	Fußboden-, Fliesen- und Plattenlegerei	I	4992	3314	664	813	201
		M	4310	3207	288	800	15
		W	682	107	376	13	186
3166	Sonst. Ausbau-gewerbe	I	9049	6446	1358	952	293
		M	7977	6335	691	934	17
		W	1072	111	667	18	276
4	Handel	I	675136	219127	400191	43998	11820
		M	208507	105993	72523	25313	4678
		W	466629	113134	327668	18685	7142
40/41	Großhandel	I	149236	64171	81516	2863	686
		M	62126	39199	20467	2234	226
		W	87110	24972	61049	629	460
4011	Großhandel mit Ge-treide, Futter- u. Düngemitteln	I	7312	4244	3020	37	11
		M	4434	3391	1012	27	4
		W	2878	853	2008	10	7
4013	Großh. m. Blumen, Pflanzen, Blumen-bindereibedarf	I	982	470	473	29	10
		M	383	184	176	20	3
		W	599	286	297	9	7
4015	Großhandel m. le-benden Tieren, zoolog. Bedarf	I	148	54	55	36	3
		M	83	24	31	28	
		W	65	30	24	8	3
4021	Großhandel m. textil. Rohstoffen u. Halbwaren	I	68	20	42	5	1
		M	27	16	8	3	
		W	41	4	34	2	1

1) Modifizierte Systematik der Wirtschaftszweige,
Ausgabe 1979, Fassung für die Arbeitsstätten-zählung.

1 Beschäftigte am 30.11.1990 nach Stellung im Beruf und Wirtschaftszweigen

Nr. der Systematik 1)	Wirtschaftszweig (i = insgesamt, m = männlich, w = weiblich)		Beschäftigte insgesamt	Davon			
				Arbeiter	Angestellte	tätige Inhaber	unbezahlt mithelfende Familienangehörige
4025	Großhandel mit Häuten, Fellen	I	117	53	62	2	
		M	82	52	28	2	
		W	35	1	34		
4027	Großhandel mit Leder	I	353	175	172	5	1
		M	175	115	56	4	
		W	178	60	116	1	1
4040	Großh.m.techn.Chemikalien, Rohdrogen, Kautschuk	I	1434	409	1009	12	4
		M	530	283	239	7	1
		W	904	126	770	5	3
4051	Großhandel m.fest. Brennstoffen, Mineralölerzeugnissen	I	459	230	211	14	4
		M	272	209	53	9	1
		W	187	21	158	5	3
4054	Großhandel mit festen Brennstoffen	I	2687	1479	1186	15	7
		M	1705	1348	343	13	1
		W	982	131	843	2	6
4057	Großhandel mit Mineralölerzeugnissen	I	1552	1194	333	18	7
		M	1027	887	125	15	
		W	525	307	208	3	7
4060	Großhandel mit Erzen, Stahl usw.	I	1754	455	1293	6	
		M	766	395	368	3	
		W	988	60	925	3	
4071	Großh.m.Holz-u.-halbwaren, Bauelementen a. Holz	I	2551	707	1754	77	13
		M	1448	647	734	66	1
		W	1103	60	1020	11	12
4074	Großh.m.Baustoffen, Bauelement. a. mineral. Stoffen	I	5242	2168	2919	129	26
		M	2997	2038	840	113	6
		W	2245	130	2079	16	20
4076	Großhandel mit Flachglas	I	56	28	23	3	2
		M	37	27	7	3	
		W	19	1	16		2
4078	Großh.m.Install.-bed. f. Gas. Wasser u. Heizung	I	1062	365	614	70	13
		M	609	286	257	64	2
		W	453	79	357	6	11

1) Modifizierte Systematik der Wirtschaftszweige, Ausgabe 1979, Fassung für die Arbeitsstättenzählung.

1 Beschäftigte am 30.11.1990 nach Stellung im Beruf und Wirtschaftszweigen

Nr. der Systematik 1)	Wirtschaftszweig (i = insgesamt, m = männlich, w = weiblich)	Beschäftigte insgesamt	Davon				unbezahlt mithelfende Familienangehörige
			Arbeiter	Ange-stellte	tätige Inhaber		
4083	Großhandel mit Schrott	I	3208	1966	1104	110	28
		M	2390	1829	457	95	9
		W	818	137	647	15	19
4087	Großhandel mit sonst. Altmat. u. Reststoffen	I	3954	2529	1307	95	23
		M	2421	1834	497	82	8
		W	1533	695	810	13	15
4111	Großh.m.Nahrungs- mitteln,Getränken, Tabakwaren, o.a.s.	I	19657	9360	10114	142	41
		M	5211	3744	1341	109	17
		W	14446	5616	8773	33	24
4112	Großh. m. Speise- u. Ind.kartoffeln, Gemüse, Obst	I	11557	6376	5114	49	18
		M	5399	4277	1074	41	7
		W	6158	2099	4040	8	11
4113	Großhandel mit Zucker, Süßwaren	I	462	234	196	24	8
		M	283	180	77	24	2
		W	179	54	119		6
4114	Großhandel mit Milcherzeugnissen, Fettwaren, Eiern	I	802	501	280	16	5
		M	354	251	91	9	3
		W	448	250	189	7	2
4115	Großh. m. Wild. Geflügel, Fleisch, Fleischwaren	I	564	304	242	16	2
		M	299	191	92	14	2
		W	265	113	150	2	
4116	Großh. m. Kaffee. Tee, Rohkakao, Gewürzen	I	44	5	27	9	3
		M	18	5	6	7	
		W	26		21	2	3
4117	Großhandel mit sonst. Nahrungs- mitteln	I	4379	1656	2637	65	21
		M	1884	1287	540	51	6
		W	2495	369	2097	14	15
4118	Großhandel mit Getränken	I	3424	1703	1002	550	169
		M	2169	1343	356	408	62
		W	1255	360	646	142	107
4119	Großhandel mit Tabakwaren	I	286	59	203	21	3
		M	219	53	146	18	2
		W	67	6	57	3	1

1) Modifizierte Systematik der Wirtschaftszweige,
Ausgabe 1979, Fassung für die Arbeitsstätten-
zählung.

1 Beschäftigte am 30.11.1990 nach Stellung im Beruf und Wirtschaftszweigen

Nr. der Systematik 1)	Wirtschaftszweig (i = insgesamt, m = männlich, w = weiblich)		Beschäftigte insgesamt	Davon			
				Arbeiter	Angestellte	tätige Inhaber	unbezahlt mithelfende Familienangehörige
4121	Großh.m.Textilien,	I	8129	3791	4222	92	24
	Bekleid., Schuhen,	M	2011	1188	758	54	11
	Lederwaren, o.a.s.	W	6118	2603	3464	38	13
4122	Großh. m. Meterware für Bekleidung und Wäsche	I	47	12	33	1	1
		M	7	3	3		1
		W	40	9	30	1	
4123	Großhandel mit Oberbekleidung	I	1212	702	482	25	3
		M	235	150	72	12	1
		W	977	552	410	13	2
4124	Großh. m. Herren-, Damen- u. Kinderwäsche usw.	I	551	165	369	14	3
		M	122	77	35	8	2
		W	429	88	334	6	1
4125	Großhandel mit Kopfbedeckungen, Bekleidungszubehör	I	7		3	4	
		M	4		1	3	
		W	3		2	1	
4126	Großhandel mit Kürschnerwaren	I	242	23	215	4	
		M	41	9	30	2	
		W	201	14	185	2	
4127	Großh. m. Heim- u. Haustextil., Bodenbelägen, Bettwaren	I	213	56	136	15	6
		M	118	46	57	14	1
		W	95	10	79	1	5
4128	Großhandel mit Schuhen	I	1480	697	778	4	1
		M	331	202	127	2	
		W	1149	495	651	2	1
4129	Großh. m. Leder-, Täschn.-u. Galanteriew. (o. Schuhe)	I	356	145	181	25	5
		M	107	51	38	14	4
		W	249	94	143	11	1
4131	Großh. m. Metall- u. Kunststoffwaren. a.n.g.	I	3901	1519	2222	130	30
		M	1682	729	847	98	8
		W	2219	790	1375	32	22
4132	Großh. m. elektro-techn. Erzeugnissen, a.n.g.	I	4565	1372	3066	103	24
		M	1767	932	744	85	6
		W	2798	440	2322	18	18

1) Modifizierte Systematik der Wirtschaftszweige, Ausgabe 1979, Fassung für die Arbeitsstättenzählung.

1 Beschäftigte am 30.11.1990 nach Stellung im Beruf und Wirtschaftszweigen

Nr. der Syste- matik 1)	Wirtschaftszweig (i = insgesamt, m = männlich, w = weiblich)	Beschäf- tigte ins- gesamt	Davon				unbezahlt mithel- fende Familien- angehörige
			Arbei- ter	Ange- stellte	tätige Inhaber		
4133	Großh. m. Feinke- ramik u. Glaswaren f. d. Haushalt	I	618	174	427	16	1
		M	163	81	72	9	1
		W	455	93	355	7	
4136	Großhandel mit Möbeln, Kunstge- genständen u. ä.	I	2929	1543	1345	35	6
		M	1525	1155	348	20	2
		W	1404	388	997	15	4
4137	Großh.m.Rundfunk-, Fernseh-u.phono- techn.Geräten usw.	I	2953	421	2503	29	
		M	589	256	309	24	
		W	2364	165	2194	5	
4138	Großhandel mit Lacken, Farben, Tapeten	I	630	180	423	22	5
		M	310	155	138	16	1
		W	320	25	285	6	4
4139	Großh.m.Holzwaren, ang,Flecht-u. Bür- stenw.,Kinderwagen	I	229	78	134	14	3
		M	132	59	63	8	2
		W	97	19	71	6	1
4143	Großh. m. Fein- mech., Foto- u. opt. Erzeugnissen	I	314	101	202	11	
		M	69	23	36	10	
		W	245	78	166	1	
4146	Großh. m. Uhren, Edelmetallwaren, Schmuck u. ä.	I	130	5	92	29	4
		M	50	3	25	22	
		W	80	2	67	7	4
4149	Großhandel mit Spielwaren, Sport- artikeln	I	1193	445	705	38	5
		M	398	190	175	32	1
		W	795	255	530	6	4
4161	Großh. mit Fahr- zeugen, Fahrzeug- teilen u. -reifen	I	3928	1289	2548	73	18
		M	1712	820	820	71	1
		W	2216	469	1728	2	17
4162	Großh. m. Land- maschinen, landw. Geräten	I	4062	1595	2431	30	6
		M	1797	989	780	26	2
		W	2265	606	1651	4	4
4164	Großh. m. Maschi- nen (o. Land- u. Spezialmaschinen)	I	5392	1388	3824	163	17
		M	2469	954	1363	146	6
		W	2923	434	2461	17	11

1) Modifizierte Systematik der Wirtschaftszweige, Ausgabe 1979, Fassung für die Arbeitsstättenzählung.

1 Beschäftigte am 30.11.1990 nach Stellung im Beruf und Wirtschaftszweigen

Nr. der Systematik 1)	Wirtschaftszweig (i = insgesamt, m = männlich, w = weiblich)	Beschäftigte insgesamt	Davon				
			Arbeiter	Ange- stellte	tätige Inhaber	unbezahlt mithel- fende Familien- angehörige	
4165	Großh. m. techn.	I	2770	732	1982	44	12
	Spezialbed.f.best.	M	1359	563	755	39	2
	Wirtschaftszweige	W	1411	169	1227	5	10
4166	Großh. m. chem.-	I	1133	394	686	46	7
	techn. Erzeugn.,	M	492	288	164	38	2
	techn. Bed., ang	W	641	106	522	8	5
4181	Großhandel mit	I	3603	1592	2000	10	1
	pharmazeutischen	M	984	535	440	9	
	Erzeugnissen	W	2619	1057	1560	1	1
4183	Großh. m. Labor-	I	386	59	284	37	6
	bedarf, mediz. u.	M	171	33	110	27	1
	orthopäd. Artikeln	W	215	26	174	10	5
4185	Großhandel mit	I	183	61	114	7	1
	Friseurbedarf	M	67	34	27	5	1
		W	116	27	87	2	
4187	Großh.m.kosm.Erz.,	I	415	102	248	56	9
	Körp.pfl..Wasch-,	M	239	60	138	36	5
	Putz-,Reinig.mitt.	W	176	42	110	20	4
4191	Großh. m. Papier,	I	1929	703	1148	55	23
	Pappe, Schreib-	M	732	388	295	40	9
	waren	W	1197	315	853	15	14
4194	Großh. m. Büchern,	I	898	210	659	23	6
	Zeitschriften,	M	281	120	142	17	2
	Musikalien	W	617	90	517	6	4
4198	Großhandel mit	I	20724	7873	12662	153	36
	Waren versch. Art.	M	6940	4210	2601	112	17
	o.a.s.	W	13784	3663	10061	41	19
42	Handelsvermittlung	I	34155	12036	17841	3669	609
		M	12695	5340	4448	2716	191
		W	21460	6696	13393	953	418
4210	Verm.v.lndw.Grund-	I	605	235	287	64	19
	stf.,lebend.Tier.,	M	390	187	153	45	5
	tex.Rohst.,Halbwa.	W	215	48	134	19	14

1) Modifizierte Systematik der Wirtschaftszweige,
Ausgabe 1979, Fassung für die Arbeitsstätten-
zählung.

1. Beschäftigte am 30.11.1990 nach Stellung im Beruf und Wirtschaftszweigen

Nr. der Systematik 1)	Wirtschaftszweig (i = insgesamt, m = männlich, w = weiblich)	Beschäftigte insgesamt	Davon				unbezahlt mithelfende Familienangehörige
			Arbeiter	Angestellte	tätige Inhaber		
4220	Vermittl.v.techn.	I	1584	754	555	238	37
	Chemikal.,Erzen,	M	1149	726	204	214	5
	Holz,Baustoff. usw	W	435	28	351	24	32
4230	Vermittlung von	I	1040	313	520	174	33
	Nahrungsmitt., Ge-	M	625	215	271	128	11
	tränken,Tabakwaren	W	415	98	249	46	22
4240	Vermittl.v.Texti-	I	937	283	433	201	20
	lien,Bekleidung,	M	372	125	113	127	7
	Lederwaren,Schuhen	W	565	158	320	74	13
4250	Vermittl.v.Metall-	I	1603	315	869	363	56
	waren, Einrich-	M	908	273	313	311	11
	tungsgegenständen	W	695	42	556	52	45
4260	Vermitt.v.feinme-	I	286	11	147	108	20
	chan.,opt.Erzeugn.	M	135	5	38	88	4
	wie Schmuck usw.	W	151	6	109	20	16
4270	Vermittl. v. Fahr-	I	3498	1177	1643	558	120
	zeugen, Maschinen,	M	2355	1020	804	500	31
	techn. Bedarf	W	1143	157	839	58	89
4280	Vermittl.v.sonst.	I	21660	7905	12436	1138	181
	Waren,Waren ver-	M	5311	2139	2268	848	56
	schied.Art, o.a.s.	W	16349	5766	10168	290	125
4290	Versandhandels-	I	2942	1043	951	825	123
	vertretung	M	1450	650	284	455	61
		W	1492	393	667	370	62
43	Einzelhandel	I	491745	142920	300834	37466	10525
		M	133686	61454	47608	20363	4261
		W	358059	81466	253226	17103	6264
4311	Einz.h.m.Nahrungs-	I	100648	30023	65188	4145	1292
	mitteln,Getränken,	M	19606	8389	8850	1756	611
	Tabakwaren, o.a.s.	W	81042	21634	56338	2389	681
4314	Einzelhandel mit	I	12940	5410	3957	2709	864
	Nahrungsmitteln	M	4402	1685	875	1495	347
		W	8538	3725	3082	1214	517

1) Modifizierte Systematik der Wirtschaftszweige,
Ausgabe 1979, Fassung für die Arbeitsstätten-
zählung.

1 Beschäftigte am 30.11.1990 nach Stellung im Beruf und Wirtschaftszweigen

Nr. der Systematik 1)	Wirtschaftszweig (i = insgesamt, m = männlich, w = weiblich)	Beschäftigte insgesamt	Davon				
			Arbeiter	Ange- stellte	tätige Inhaber	unbezahlt mithel- fende Familien- angehörige	
4316	Einzelhandel mit Getränken	I	9900	1168	1188	5653	1891
		M	4670	821	517	2312	1020
		W	5230	347	671	3341	871
4319	Einzelhandel mit Tabakwaren	I	544	59	228	199	58
		M	255	41	101	81	32
		W	289	18	127	118	26
4321	Einz.hand.m.Texti- lien, Bekleidung, Schuhe, o.a.s.	I	9151	2437	4718	1638	358
		M	1626	368	585	499	174
		W	7525	2069	4133	1139	184
4322	Einz.h. m. Meter- ware f. Bekleidung und Wäsche	I	628	46	523	51	8
		M	109	15	75	14	5
		W	519	31	448	37	3
4323	Einz.h. m. Oberbe- kleid., Kind.-u. Säugl.bekleidung	I	3027	530	1468	838	191
		M	536	66	156	218	96
		W	2491	464	1312	620	95
4324	Einz.h. m. Wäsche- u. Bekleid.zubehör f.Herr.u.Damen usw	I	771	59	299	344	69
		M	201	7	59	101	34
		W	570	52	240	243	35
4325	Einzelh.m.Kurzwä- ren, Schneiderei- bedarf,Handarbeit.	I	614	110	196	266	42
		M	115	19	23	48	25
		W	499	91	173	218	17
4326	Einzelhandel mit Kürschnerwaren	I	136	58	37	34	7
		M	47	14	12	19	2
		W	89	44	25	15	5
4327	Einzelh.m.Heim-u. Haustextil.,Boden- belägen,Bettwaren	I	2061	938	738	311	74
		M	851	426	232	170	23
		W	1210	512	506	141	51
4328	Einzelhandel mit Schuhen, Leder- waren	I	2503	240	1408	694	161
		M	558	66	170	253	69
		W	1945	174	1238	441	92
4331	Einzelh. mit Me- tall- u. Kunst- stoffwaren, a.n.g.	I	5567	1796	2480	1027	264
		M	3064	1469	712	822	61
		W	2503	327	1768	205	203

1) Modifizierte Systematik der Wirtschaftszweige, Ausgabe 1979, Fassung für die Arbeitsstättenzählung.

1 Beschäftigte am 30.11.1990 nach Stellung im Beruf und Wirtschaftszweigen

Nr. der Systematik 1)	Wirtschaftszweig (i = insgesamt, m = männlich, w = weiblich)	Beschäftigte insgesamt	Davon				unbezahlt mithelfende Familienangehörige
			Arbeiter	Ange-stellte	tätige Inhaber		
4333	Einzelh. m. Fein-keramik u. Glas-waren f.d.Haushalt	I	1030	266	480	224	60
		M	288	77	79	104	28
		W	742	189	401	120	32
4334	Einzelh. m. Möbeln (ohne Büromöbel)	I	5918	2516	2916	386	100
		M	3260	1854	1115	257	34
		W	2658	662	1801	129	66
4335	Einzelh. m. Anti-quität., Kunst-gegenständen u. ä.	I	1498	322	634	438	104
		M	592	141	187	214	50
		W	906	181	447	224	54
4336	Einzelh. m. Galan-teriewaren, Ge-schenkartikeln	I	1487	341	617	431	98
		M	521	231	86	157	47
		W	966	110	531	274	51
4337	Einzelhandel mit Tapeten	I	701	262	307	98	34
		M	328	144	114	54	16
		W	373	118	193	44	18
4338	Einz.h.m.Install.-bedarf f.Gas,Was-ser u. Heizung	I	1286	427	600	212	47
		M	769	358	216	181	14
		W	517	69	384	31	33
4339	Einz.h.m.Holzw.,a.n.g.,Korb-,Flecht-waren,Kinderwagen	I	581	212	216	119	34
		M	350	188	76	75	11
		W	231	24	140	44	23
4341	Einz.h.m.elektro-techn. Erzeugniss.a.n.g., usw.	I	5548	2158	2181	969	240
		M	3086	1376	884	773	53
		W	2462	782	1297	196	187
4342	Einzelhandel mit Leuchten	I	228	22	88	87	31
		M	88	11	22	44	11
		W	140	11	66	43	20
4344	Einz.h.m.Rundfunk-Fernseh-u.phono-techn. Geräten	I	4501	1538	1969	784	210
		M	2973	1132	1109	683	49
		W	1528	406	860	101	161
4345	Einz.handel mit Musikinstrumenten, Musikalien	I	272	28	90	124	30
		M	151	18	32	92	9
		W	121	10	58	32	21

1) Modifizierte Systematik der Wirtschaftszweige, Ausgabe 1979, Fassung für die Arbeitsstätten-zählung.

1 Beschäftigte am 30.11.1990 nach Stellung im Beruf und Wirtschaftszweigen

Nr. der Systematik 1)	Wirtschaftszweig (i = insgesamt, m = männlich, w = weiblich)		Beschäftigte insgesamt	Davon			
				Arbeiter	Ange-stellte	tätige Inhaber	unbezahlt mithelfende Familien-angehörige
4347	Einzelhandel mit Näh- u. Strickmaschinen	I	93	28	14	40	11
		M	56	21	4	29	2
		W	37	7	10	11	9
4351	Einz.h.m.Schreib- u. Papierw., Schul- u. Büroartik. usw.	I	2999	452	1512	813	222
		M	1004	224	308	378	94
		W	1995	228	1204	435	128
4354	Einz.h.m.Büchern, Zeitschriften, Zeitungen	I	5070	292	4103	554	121
		M	937	135	473	269	60
		W	4133	157	3630	285	61
4356	Einzel.m.Büromaschinen u.-möbeln, Organisat. Mitteln	I	1901	401	943	459	98
		M	1392	339	629	404	20
		W	509	62	314	55	78
4361	Apotheken	I	13022	1378	11027	560	57
		M	1089	159	634	278	18
		W	11933	1219	10393	282	39
4364	Einzelh. m. medizin. u. orthopäd. Artikeln	I	748	260	338	121	29
		M	390	183	109	92	6
		W	358	77	229	29	23
4365	Einzelh.m.kosmet. Erzeugn., Körperpflegemitteln	I	641	48	110	403	80
		M	204	14	20	130	40
		W	437	34	90	273	40
4366	Einz.h.m.Drogerieartikeln, Reinigungsmitteln	I	5239	844	2608	1343	444
		M	1594	359	412	634	189
		W	3645	485	2196	709	255
4368	Einzelhandel mit Lacken, Farben	I	747	122	307	243	75
		M	352	60	118	156	18
		W	395	62	189	87	57
4371	Tankstellen (Absatz im fremden Namen)	I	1045	709	172	127	37
		M	762	587	71	98	6
		W	283	122	101	29	31
4375	Tankstellen (Absatz im eigenen Namen)	I	10799	7784	2526	378	111
		M	7106	5957	874	238	37
		W	3693	1827	1652	140	74

1) Modifizierte Systematik der Wirtschaftszweige, Ausgabe 1979, Fassung für die Arbeitsstättenzählung.

1 Beschäftigte am 30.11.1990 nach Stellung im Beruf und Wirtschaftszweigen

Nr. der Systematik 1)	Wirtschaftszweig (i = insgesamt, m = männlich, w = weiblich)	Beschäftigte insgesamt	Davon				
			Arbeiter	Ange- stellte	tätige Inhaber	unbezahlt mithel- fende Familien- angehörige	
4381	Einz.h.m.Kraftwa- gen, Kraftwagen- teilen u. -reifen	I	14393	7193	4189	2344	667
		M	10482	6168	2056	2091	167
		W	3911	1025	2133	253	500
4385	Einzelh.m.Zwei- rädern, Zweirad- teilen u. -reifen	I	1254	304	278	499	173
		M	781	221	98	426	36
		W	473	83	180	73	137
4391	Einzelhandel mit Blumen, Pflanzen	I	3833	935	1790	846	262
		M	1014	279	281	331	123
		W	2819	656	1509	515	139
4392	Einz.h. m. zoolog. Bedarf, lebenden Tieren, Sämereien	I	3188	1330	1080	580	198
		M	1603	708	449	376	70
		W	1585	622	631	204	128
4393	Einz.h. m. Waffen; Munition, Jagd- geräten	I	89	2	10	62	15
		M	58	1	4	48	5
		W	31	1	6	14	10
4394	Einz.h.m.feinme- chan.,Foto-u.opti- schen Erzeugnissen	I	1383	452	684	198	49
		M	493	104	231	149	9
		W	890	348	453	49	40
4395	Einz.h. m. Uhren, Edelmetallwaren, Schmuck	I	1266	202	377	537	150
		M	491	88	71	294	38
		W	775	114	306	243	112
4396	Einzelhandel mit Spielwaren, Sport- artikeln	I	1730	352	512	694	172
		M	608	67	96	374	71
		W	1122	285	416	320	101
4397	Einzelhandel mit Brennstoffen	I	10979	5889	4047	735	308
		M	7088	5382	1054	608	44
		W	3891	507	2993	127	264
4398	Einzelhandel mit. Waren verschied. Art	I	203387	53693	146610	2489	595
		M	36198	16934	17663	1342	259
		W	167189	36759	128947	1147	336
4399	Einzelhandel mit sonstigen Waren, a.n.g.	I	36399	9284	25071	1660	384
		M	11538	4548	5666	1196	128
		W	24861	4736	19405	464	256

1) Modifizierte Systematik der Wirtschaftszweige, Ausgabe 1979, Fassung für die Arbeitsstätten- zählung.

1 Beschäftigte am 30.11.1990 nach Stellung im Beruf und Wirtschaftszweigen

Nr. der Systematik 1)	Wirtschaftszweig (i = insgesamt, m = männlich, w = weiblich)		Beschäftigte insgesamt	Davon			
				Arbeiter	Ange-stellte	tätige Inhaber	unbezahlt mithelfende Familienangehörige
5	Verkehr und Nachrichtenübermittlung	I	572145	405083	147633	15743	3686
		M	369911	284121	70602	14592	596
		W	202234	120962	77031	1151	3090
51	Verkehr.Nachricht. (oh.Sp.ed.,Lagerei, Verkehrsvermittl.)	I	546531	391390	137264	14487	3390
		M	352856	272079	66611	13633	533
		W	193675	119311	70653	854	2857
5111	Deutsche Reichsbahn	I	240999	179338	61658	2	1
		M	168002	137173	30827	2	
		W	72997	42165	30831		1
5121	Personenbeförder. im Straßenverkehr, O.A.S.	I	32341	25797	6424	86	34
		M	25356	22200	3056	82	18
		W	6985	3597	3368	4	16
5122	Stadtschnellbahn- u. Straßenbahn- verkehr	I	4641	3932	709		
		M	3555	3245	310		
		W	1086	687	399		
5123	Berg- und Seil- bahnverkehr	I	261	191	67	3	
		M	225	182	41	2	
		W	36	9	26	1	
5124	Omnibusverkehr	I	20337	15372	4668	217	80
		M	16572	14466	1902	193	11
		W	3765	906	2766	24	69
5125	Personenbeförder. mit Personenkraft- wagen	I	12574	3674	1598	6266	1036
		M	10299	3432	793	5942	132
		W	2275	242	805	324	904
5126	Personenbeförder. mit Gespannfahr- zeugen	I	641	130	24	357	130
		M	477	114	10	313	40
		W	164	16	14	44	90
5127	Güterbeförderung im Straßenverkehr	I	66869	44725	13083	7093	1968
		M	55249	42543	5751	6655	300
		W	11620	2182	7332	438	1668
5129	Mit dem Straßen- verkehr verbundene Tätigkeiten	I	2809	1353	942	391	123
		M	2195	1324	461	379	31
		W	614	29	481	12	92

1) Modifizierte Systematik der Wirtschaftszweige,
Ausgabe 1979, Fassung für die Arbeitsstätten-
zählung.

1 Beschäftigte am 30.11.1990 nach Stellung im Beruf und Wirtschaftszweigen

Nr. der Systematik 1)	Wirtschaftszweig (i = insgesamt, m = männlich, w = weiblich)	Beschäftigte insgesamt	Davon				unbezahlt mithelfende Familienangehörige
			Arbeiter	Angestellte	tätige Inhaber		
5131	Binnenschifffahrt	I	317	158	111	38	10
		M	235	148	53	33	1
		W	82	10	58	5	9
5139	Mit der Binnenschifffahrt verbundene Tätigkeiten	I	2173	1486	676	8	3
		M	1753	1450	295	8	
		W	420	36	381		3
5141	See- und Küstenschifffahrt	I	15175	9949	5200	21	5
		M	12828	9085	3724	19	
		W	2347	864	1476	2	5
5149	Mit der See- u. Küstenschifffahrt verb. Tätigkeiten	I	10043	6776	3262	5	
		M	8008	5981	2022	5	
		W	2035	795	1240		
5150	Luftfahrt	I	6919	3093	3826		
		M	4682	2498	2184		
		W	2237	595	1642		
5160	Transport in Rohrleitungen	I	609	289	320		
		M	414	227	187		
		W	195	62	133		
5170	Deutsche Bundespost	I	129823	95127	34696		
		M	43006	28011	14995		
		W	86817	67116	19701		
55	Spedition, Lagerei Verkehrsvermittl.	I	25614	13693	10369	1256	296
		M	17055	12042	3991	959	63
		W	8559	1651	6378	297	233
5511	Spedition	I	16141	10577	4955	490	119
		M	13079	10049	2556	455	19
		W	3062	528	2399	35	100
5515	Lagerei	I	2036	1107	919	7	3
		M	1180	868	306	6	
		W	856	239	613	1	3
5551	Schiffsmaklerbüros und -agenturen	I	218	12	194	10	2
		M	76	6	61	9	
		W	142	6	133	1	2

1) Modifizierte Systematik der Wirtschaftszweige, Ausgabe 1979, Fassung für die Arbeitsstättenzählung.

1 Beschäftigte am 30.11.1990 nach Stellung im Beruf und Wirtschaftszweigen

Nr. der Systematik 1)	Wirtschaftszweig (i = insgesamt, m = männlich, w = weiblich)		Beschäftigte insgesamt	Davon			
				Arbeiter	Angestellte	tätige Inhaber	unbezahlt mithelfende Familienangehörige
5555	Reiseveranstaltung und -vermittlung	I	6950	1946	4127	717	160
		M	2547	1070	969	465	43
		W	4403	876	3158	252	117
5559	Sonstige Verkehrsvermittlung	I	269	51	174	32	12
		M	173	49	99	24	1
		W	96	2	75	8	11
6	Kreditinstitute, Versicherungen	I	81333	5968	69473	5552	340
		M	19497	3877	11755	3776	89
		W	61836	2091	57718	1776	251
60	Kreditinstitute	I	60795	5473	55320	2	
		M	11272	3594	7676	2	
		W	49523	1879	47644		
6000	Deutsche Bundesbank	I	1012	36	976		
		M	296	24	272		
		W	716	12	704		
6010	Kreditbanken	I	16927	908	16018	1	
		M	3364	568	2795	1	
		W	13563	340	13223		
6020	Sparkassenwesen (oh. Post- und Bausparkasse)	I	25809	1143	24666		
		M	2583	346	2237		
		W	23226	797	22429		
6031	Deutsche Genossenschaftsbank	I	1718	318	1400		
		M	539	258	281		
		W	1179	60	1119		
6032	Genossenschaftliche Zentralbanken	I	235	59	176		
		M	78	52	26		
		W	157	7	150		
6034	Kreditgenossenschaften	I	12679	2773	9906		
		M	3924	2247	1677		
		W	8755	526	8229		
6050	Teilzahlungskreditinstitute	I	175		175		
		M	20		20		
		W	155		155		

1) Modifizierte Systematik der Wirtschaftszweige, Ausgabe 1979, Fassung für die Arbeitsstättenzählung.

1 Beschäftigte am 30.11.1990 nach Stellung im Beruf und Wirtschaftszweigen

Nr. der Systematik 1)	Wirtschaftszweig (i = insgesamt, m = männlich, w = weiblich)	Beschäftigte insgesamt	Davon				
			Arbeiter	Ange- stellte	tätige Inhaber	unbezahlt mithel- fende Familien- angehörige	
6060	Kreditinstitute mit Sonderaufgaben	I	1354	69	1285		
		M	295	48	247		
		W	1059	21	1038		
6080	Bausparkassen	I	208	123	84	1	
		M	50	34	15	1	
		W	158	89	69		
6090	Sonstige Kredit- institute	I	678	44	634		
		M	123	17	106		
		W	555	27	528		
61	Versicherung- gewerbe	I	8184	266	7892	26	
		M	2483	172	2291	20	
		W	5701	94	5601	6	
6110	Lebensversiche- rung, Pensions- kassen	I	5436	74	5336	26	
		M	1592	53	1519	20	
		W	3844	21	3817	6	
6120	Krankenversiche- rung	I	597	92	505		
		M	185	59	126		
		W	412	33	379		
6140	Schaden- und Un- fallversicherung	I	2151	100	2051		
		M	706	60	646		
		W	1445	40	1405		
65	Mit Kredit-u.Ver- sicherungsgewerbe verbund.Tätigkeit	I	12354	229	6261	5524	340
		M	5742	111	1788	3754	89
		W	6612	118	4473	1770	251
6510	Finanzierungs- Leasing	I	16		5	9	2
		M	10		3	7	
		W	6		2	2	2
6550	Effektenbörsen	I	1604	31	576	939	58
		M	908	21	198	679	10
		W	696	10	378	260	48
6570	Vermittlung von Versicherungen	I	10734	198	5680	4576	280
		M	4824	90	1587	3068	79
		W	5910	108	4093	1508	201

1) Modifizierte Systematik der Wirtschaftszweige, Ausgabe 1979, Fassung für die Arbeitsstättenzählung.

1 Beschäftigte am 30.11.1990 nach Stellung im Beruf und Wirtschaftszweigen

Nr. der Systematik 1)	Wirtschaftszweig (i = insgesamt, m = männlich, w = weiblich)		Beschäftigte insgesamt	Davon			
				Arbeiter	Angestellte	tätige Inhaber	unbezahlt mithelfende Familienangehörige
7	Dienstleistungen	I	497993	224041	214339	48293	11320
		M	215659	102171	79814	30034	3640
		W	282334	121870	134525	18259	7680
71	Gastgewerbe	I	117144	69858	24525	16804	5957
		M	44709	25130	8038	9197	2344
		W	72435	44728	16487	7607	3613
7111	Hotels, Gasthöfe, Pensionen, Hotels garnis	I	29417	20370	7765	928	354
		M	10527	7428	2483	474	142
		W	18890	12942	5282	454	212
7119	Sonstige Beherbergungsstätten (o. Wohnheime usw.)	I	2310	1670	559	64	17
		M	911	661	210	34	6
		W	1399	1009	349	30	11
7131	Speisewirtschaften, Imbiss-hallen	I	51077	26741	10445	10275	3616
		M	20156	9570	3431	5725	1430
		W	30921	17171	7014	4550	2186
7139	Sonstige Bewirtungsstätten (o. Kantinen usw.)	I	18458	8341	2990	5219	1908
		M	7772	3167	1056	2804	745
		W	10686	5174	1934	2415	1163
7150	Kantinen	I	3041	2142	521	316	62
		M	945	591	174	159	21
		W	2096	1551	347	157	41
7170	Schlaf- und Speisewagenbetriebe	I	12841	10594	2245	2	
		M	4398	3713	684	1	
		W	8443	6881	1561	1	
72	Heime (oh. Fremden-Erholungs- und Ferienheime)	I	4349	1548	2798	3	
		M	832	520	310	2	
		W	3517	1028	2488	1	
7211	Jugend-, Studenten- und Berufstätigenwohnheime	I	795	193	601	1	
		M	73	39	33	1	
		W	722	154	568		
7213/ 7219	Altenwohnheime, Altenh., sonst. Wohnh. (oh. Wh. f. Behind.)	I	780	494	286		
		M	207	142	65		
		W	573	352	221		

1) Modifizierte Systematik der Wirtschaftszweige,
— Ausgabe 1979, Fassung für die Arbeitsstätten-
zählung.

1 Beschäftigte am 30.11.1990 nach Stellung im Beruf und Wirtschaftszweigen

Nr. der Systematik 1)	Wirtschaftszweig (i = insgesamt, m = männlich, w = weiblich)	Beschäftigte insgesamt	Davon			
			Arbeiter	Ange- stellte	tätige Inhaber	unbezahlt mithel- fende Familien- angehörige
7230	Heime für Säug- linge, Kinder und Jugendliche	I 215 M 48 W 167	64 10 54	150 38 112	1 1	
7250	Einrichtg. z. Ein- gliederq. u. Pfler- ge Behinderter	I 808 M 301 W 507	339 217 122	469 84 385		
7270	Altenpflege- und -krankenheime	I 867 M 152 W 715	237 66 171	630 86 544		
7280	Tagesheime	I 884 M 51 W 833	221 46 175	662 4 658	1 1	
73	Wäscherei, Körper- pflege, Fotoatelier u.a.pers.Dienstl.	I 87104 M 14739 W 72365	62940 9081 53859	14510 2555 11955	8192 2690 5502	1462 413 1049
7312	Wäscherei, Färbe- rei, Chemische Reinigung	I 26027 M 6436 W 19591	20346 5056 15290	5119 1104 4015	435 239 196	127 37 90
7317	Heißmanglei, Bügelei	I 1025 M 146 W 879	328 71 257	72 10 62	561 32 529	64 33 31
7351	Friseurgewerbe	I 46260 M 3745 W 42515	35645 1588 34057	6067 685 5382	3782 1291 2491	766 181 585
7354	Kosmetik	I 4100 M 305 W 3795	1750 97 1653	514 57 457	1752 94 1658	84 57 27
7357	Saunas und Bäder (ohne medizinische Bäder)	I 154 M 54 W 100	18 7 11	12 1 11	93 32 61	31 14 17
7391	Fotografisches Gewerbe	I 2844 M 1095 W 1749	873 234 639	766 226 540	927 573 354	278 62 216

1) Modifizierte Systematik der Wirtschaftszweige,
Ausgabe 1979, Fassung für die Arbeitsstätten-
zählung.

1 Beschäftigte am 30.11.1990 nach Stellung im Beruf und Wirtschaftszweigen

Nr. der Systematik 1)	Wirtschaftszweig (i = insgesamt, m = männlich, w = weiblich)	Beschäftigte insgesamt	Davon				
			Arbeiter	Ange- stellte	tätige Inhaber	unbezahlt mithel- fende Familien- angehörige	
7393	Versteigerungsgewerbe	I M W	133 59 74	32 32	91 20 71	7 7	3 3
7395	Ehevermittlung	I M W	123 56 67		23 8 15	92 41 51	8 7 1
7397	Bestattungsinstitute	I M W	1758 1069 689	989 699 290	487 176 311	229 181 48	53 13 40
7399	Sonstige persönliche Dienstleistungen, a.n.g.	I M W	4680 1774 2906	2959 1297 1662	1359 268 1091	314 200 114	48 9 39
74	Gebäudereinigungs- u. a. hyg. Einrichtungen	I M W	38606 25868 12738	27317 19924 7393	7071 2892 4179	3452 2954 498	766 98 668
7411	Schornsteinfegergewerbe	I M W	4475 3251 1224	2170 1671 499	428 105 323	1460 1441 19	417 34 383
7419	Sonstige Gebäudereinigung u. ä. (ohne Fassaden)	I M W	17665 10647 7018	12954 8189 4765	2808 1213 1595	1636 1201 435	267 44 223
7451	Abfallbeseitigung	I M W	12747 9447 3300	9874 8185 1689	2709 1136 1573	128 118 10	36 8 28
7452	Abwasserbeseitigung	I M W	920 563 357	339 300 39	433 155 278	122 100 22	26 8 18
7453	Sonstige hygienische Einrichtungen	I M W	2799 1960 839	1980 1579 401	693 283 410	106 94 12	20 4 16
75	Bildung, Wissenschaft, Kultur, Sport u. Unterhalt	I M W	40545 22774 17771	7568 4909 2659	24114 11916 12198	7431 5548 1883	1432 401 1031

1) Modifizierte Systematik der Wirtschaftszweige, Ausgabe 1979, Fassung für die Arbeitsstättenzählung.

1 Beschäftigte am 30.11.1990 nach Stellung im Beruf und Wirtschaftszweigen

Nr. der Systematik 1)	Wirtschaftszweig (i = insgesamt, m = männlich, w = weiblich)	Beschäftigte insgesamt	Davon				
			Arbeiter	Ange-stellte	tätige Inhaber	unbezahlt mithelfende Familien-angehörige	
7511	Hochschulen	I	1088	220	868		
		M	497	117	380		
		W	591	103	488		
7513	Sonstige Wissenschaftliche Einrichtungen	I	3346	420	2926		
		M	1842	308	1534		
		W	1504	112	1392		
7514	Selbständige Wissenschaftler	I	82	2	4	76	
		M	54		1	53	
		W	28	2	3	23	
7515	Schul. d. allg. u. berufl. Aus- und Fortbildung u. ä.	I	1405	130	1260	12	3
		M	458	72	376	10	
		W	947	58	884	2	3
7516	Kindergärten und -horte	I	545	41	499	5	
		M	13	6	7		
		W	532	35	492	5	
7517	Flug- und Kraft-fahrschulen	I	6122	520	2879	2137	586
		M	4944	461	2331	2084	68
		W	1178	59	548	53	518
7519	Sonst. Unterricht und selbständige Lehrer, a.n.g.	I	469	19	250	193	7
		M	196	10	101	83	2
		W	273	9	149	110	5
7551	Filmtheater	I	1560	207	1323	23	7
		M	732	129	582	20	1
		W	828	78	741	3	6
7552	Filmherstellung	I	3004	1706	1276	20	2
		M	1765	1114	637	14	
		W	1239	592	639	6	2
7553	Filmverleih und -vertrieb	I	1533	350	535	496	152
		M	733	165	213	293	62
		W	800	185	322	203	90
7554	Theater,Orchester, Künstler,Artisten, Schriftsteller	I	3412	545	466	2318	83
		M	2396	439	239	1707	11
		W	1016	106	227	611	72

1) Modifizierte Systematik der Wirtschaftszweige, Ausgabe 1979, Fassung für die Arbeitsstätten-zählung.

1 Beschäftigte am 30.11.1990 nach Stellung im Beruf und Wirtschaftszweigen

Nr. der Systematik 1)	Wirtschaftszweig (i = insgesamt, m = männlich, w = weiblich)		Beschäftigte insgesamt	Davon			
				Arbeiter	Ange-stellte	tätige Inhaber	unbezahlt mithel-fende Familien-angehörige
7555	Rundfunk- und Fernsehanstalten	I	9252	1225	8027		
		M	5186	796	4390		
		W	4066	429	3637		
7556	Museen, Kunstausstellung., Zoolog. u. a. Gärten	I	1124	570	554		
		M	543	357	186		
		W	581	213	368		
7557	Allgemeinbild. u. unterhaltende Büchereien	I	2319	299	816	942	262
		M	1082	144	254	557	127
		W	1237	155	562	385	135
7558	Sport	I	1694	727	736	183	48
		M	891	418	319	131	23
		W	803	309	417	52	25
7559	Dienstleistungen zur Unterhaltung, a.n.g.	I	3590	587	1695	1026	282
		M	1442	373	366	596	107
		W	2148	214	1329	430	175
76	Verlags-gewerbe	I	11826	1937	9764	105	20
		M	4871	1034	3750	81	6
		W	6955	903	6014	24	14
7601	Buchverlag	I	3751	584	3126	33	8
		M	1354	279	1049	26	
		W	2397	305	2077	7	8
7605	Zeitschriften-verlag	I	1189	215	962	10	2
		M	478	127	342	8	1
		W	711	88	620	2	1
7607	Zeitungsverlag	I	6056	981	5069	5	1
		M	2715	568	2142	4	1
		W	3341	413	2927	1	
7608	Übriges Verlags-gewerbe	I	830	157	607	57	9
		M	324	60	217	43	4
		W	506	97	390	14	5
77	Gesundheits-und Veterinärwesen	I	14261	3644	8041	2140	436
		M	4558	1091	1908	1499	60
		W	9703	2553	6133	641	376

1) Modifizierte Systematik der Wirtschaftszweige, Ausgabe 1979, Fassung für die Arbeitsstätten-zählung.

1 Beschäftigte am 30.11.1990 nach Stellung im Beruf und Wirtschaftszweigen

Nr. der Systematik 1)	Wirtschaftszweig (i = insgesamt, m = männlich, w = weiblich)		Beschäftigte insgesamt	Davon			
				Arbeiter	Ange-stellte	tätige Inhaber	unbezahlt mithelfende Familien-angehörige
7711	Freiberufliche Gesundheitswesen	I	8090	2938	3619	1272	261
		M	2075	665	571	795	44
		W	6015	2273	3048	477	217
7715	Anstalten und Einrichtungen des Gesundheitswesens	I	1597	344	1241	10	2
		M	398	199	194	5	
		W	1199	145	1047	5	2
7741	Freiberufliches Veterinärwesen	I	2740	105	1607	856	172
		M	1490	81	696	697	16
		W	1250	24	911	159	156
7745	Anstalten und Einrichtungen des Veterinärwesens	I	1834	257	1574	2	1
		M	595	146	447	2	
		W	1239	111	1127		1
78	Dienstleistungen für Unternehmen a.n.g.	I	104863	13838	81777	8325	923
		M	51373	9974	34492	6701	206
		W	53490	3864	47285	1624	717
7811	Rechtsberatung	I	2391	35	1519	803	34
		M	878	10	291	574	3
		W	1513	25	1228	229	31
7814	Steuerberatung	I	3818	98	3088	572	60
		M	878	55	459	356	8
		W	2940	43	2629	216	52
7817	Wirtschaftsprüfg., Wirtschaftl. Unternehmensberatung	I	4728	2050	2335	318	25
		M	2517	1367	882	264	4
		W	2211	683	1453	54	21
7819	Sonstige Wirtschaftsberatung	I	4895	463	3811	578	43
		M	2130	326	1345	449	10
		W	2765	137	2466	129	33
7841	Architekturbüros	I	7414	320	6349	663	82
		M	3431	268	2568	582	13
		W	3983	52	3781	81	69
7843	Büros beratender Ingenieure	I	45841	4618	38466	2432	325
		M	24540	3618	18606	2261	55
		W	21301	1000	19860	171	270

1) Modifizierte Systematik der Wirtschaftszweige, Ausgabe 1979, Fassung für die Arbeitsstättenzählung.

1 Beschäftigte am 30.11.1990 nach Stellung im Beruf und Wirtschaftszweigen

Nr. der Systematik 1)	Wirtschaftszweig (i = insgesamt, m = männlich, w = weiblich)		Beschäftigte insgesamt	Davon			
				Arbeiter	Angestellte	tätige Inhaber	unbezahlt mithelfende Familienangehörige
7845	Vermessungsbüros	I	1488	101	1224	134	29
		M	925	42	747	132	4
		W	563	59	477	2	25
7847	Chemische, chemo-techn.u.physikal. Laboratorien	I	320	104	207	7	2
		M	106	26	72	7	1
		W	214	78	135		1
7870	Werbung	I	3671	1059	1230	1225	157
		M	2199	738	564	850	47
		W	1472	321	666	375	110
7891	Markt- und Meinungsforschung, Org. Beratung	I	553	20	515	12	6
		M	133	9	114	9	1
		W	420	11	401	3	5
7892	Datenverarbeitung	I	19501	1352	17351	716	82
		M	7943	794	6483	633	33
		W	11558	558	10868	83	49
7894	Nachrichtenbüros, selbständige Journalisten	I	343	11	194	132	6
		M	163	2	63	96	2
		W	180	9	131	36	4
7895	Ausstellungs-, Messe- u. ä. Einrichtungen	I	1454	238	1192	22	2
		M	246	122	104	20	
		W	1208	116	1088	2	2
7896	Grundstücks-, Gebäude- und Fahrzeugbewachung	I	2630	1418	1097	105	10
		M	2104	1189	811	100	4
		W	526	229	286	5	6
7897	Auskunfts-, Schreib-u.ä.Büros, Stellenvermittlung	I	1793	206	1113	441	33
		M	838	115	475	235	13
		W	955	91	638	206	20
7898	Abfüll- und Verpackungsgewerbe	I	52	36	2	12	2
		M	17	9		8	
		W	35	27	2	4	2
7899	Vermög.verwaltg., sonst.Dienstleist. f.Unternehm.a.n.g.	I	3971	1709	2084	153	25
		M	2325	1284	908	125	8
		W	1646	425	1176	28	17

1) Modifizierte Systematik der Wirtschaftszweige, Ausgabe 1979, Fassung für die Arbeitsstättenzählung.

1 Beschäftigte am 30.11.1990 nach Stellung im Beruf und Wirtschaftszweigen

Nr. der Systematik 1)	Wirtschaftszweig (i = insgesamt, m = männlich, w = weiblich)		Beschäftigte insgesamt	Davon			
				Arbeiter	Ange-stellte	tätige Inhaber	unbezahlt mithelfende Familien-angehörige
79	Dienstleistungen, a.n.g.	I	79295	35391	41739	1841	324
		M	45935	30508	13953	1362	112
		W	33360	4883	27786	479	212
7914	Vermietg. v. land- u. bauwirtschaftl. Masch. u. Geräten	I	729	451	201	63	14
		M	587	432	95	57	3
		W	142	19	106	6	11
7915	Vermietung von Kraftfahrzeugen an Selbstfahrer	I	488	73	98	252	65
		M	335	67	58	188	22
		W	153	6	40	64	43
7916	Vermietung von sonstigen Fahrzeu- gen, Containern	I	198	37	40	94	27
		M	140	36	20	71	13
		W	58	1	20	23	14
7918	Übrige Vermietung beweglicher Sachen	I	456	80	157	176	43
		M	295	65	85	125	20
		W	161	15	72	51	23
7941	Wohnungs- unternehmen	I	24156	12041	12082	28	5
		M	15656	11178	4463	12	3
		W	8500	863	7619	16	2
7945	Grundstücks- und Wohnungs- verwaltung u. ä.	I	31572	13842	17110	547	73
		M	19083	12779	5864	418	22
		W	12489	1063	11246	129	51
7949	Sonstiges Grund- stückswesen	I	784	352	336	80	16
		M	415	201	178	29	7
		W	369	151	158	51	9
7970	Beteiligungs- gesellschaften	I	5256	2931	2325		
		M	3771	2730	1041		
		W	1485	201	1284		
7990	Sonstige Dienst- leistungen, a.n.g.	I	15656	5584	9390	601	81
		M	5653	3020	2149	462	22
		W	10003	2564	7241	139	59
8	Organisationen ohne Erwerbszweck	I	86402	20467	65935		
		M	25453	6535	18918		
		W	60949	13932	47017		

1) Modifizierte Systematik der Wirtschaftszweige,
Ausgabe 1979, Fassung für die Arbeitsstätten-
zählung.

1 Beschäftigte am 30.11.1990 nach Stellung im Beruf und Wirtschaftszweigen

Nr. der Systematik 1)	Wirtschaftszweig (i = insgesamt, m = männlich, w = weiblich)		Beschäftigte insgesamt	Davon			
				Arbeiter	Ange-stellte	tätige Inhaber	unbezahlt mithelfende Familien-angehörige
81	Organisationen oh.	I	45602	9850	35752		
	Erwerbszweck, nicht	M	16891	3760	13131		
	f. Unternehm. tätig	W	28711	6090	22621		
8110	Christl. Kirchen,	I	19533	2836	16697		
	rel. u. weltanschau-	M	6957	1293	5664		
	liche Vereinigung.	W	12576	1543	11033		
8121	Organisation der	I	11920	4109	7811		
	freien Wohlfahrts-	M	4035	960	3075		
	pflege	W	7885	3149	4736		
8122	Organisation der	I	255	133	122		
	freien Jugend-	M	90	50	40		
	hilfe	W	165	83	82		
8130	Organisat. d. Bil-	I	2716	589	2127		
	dung, Wissenschaft,	M	1148	284	864		
	Forschg. u. Kultur	W	1568	305	1263		
8140	Organisation des	I	2564	645	1919		
	Sports und Gesund-	M	1455	389	1066		
	heitswesens	W	1109	256	853		
8150	Gewerkschaften	I	2113	3	2110		
		M	501	2	499		
		W	1612	1	1611		
8161	Kommun. Spitzen-u.	I	18	1	17		
	Regionalver-	M	7		7		
	bände	W	11	1	10		
8162	Verbände der So-	I	109	8	101		
	zialversicherungs-	M	40	6	34		
	träger	W	69	2	67		
8170	polit. Part. .sonst.	I	6374	1526	4848		
	Org. (o. Erw. zweck),	M	2658	776	1882		
	nicht f. Untern. tä	W	3716	750	2966		
83	Organisationen oh.	I	20988	5914	15074		
	Erwerbszweck für	M	4003	1277	2726		
	Unternehmen tätig	W	16985	4637	12348		

1) Modifizierte Systematik der Wirtschaftszweige, Ausgabe 1979, Fassung für die Arbeitsstättenzählung.

1 Beschäftigte am 30.11.1990 nach Stellung im Beruf und Wirtschaftszweigen

Nr. der Systematik 1)	Wirtschaftszweig (i = insgesamt, m = männlich, w = weiblich)	Beschäftigte insgesamt	Davon			
			Arbeiter	Ange-stellte	tätige Inhaber	unbezahlt mithelfende Familien-angehörige
8310	Arbeitgeber- verbände	I	60		60	
		M	10		10	
		W	50		50	
8340	Wirtschaftsverb.u. Berufsg. (ohne öffentl.-rechtl.)	I	18933	5744	13189	
		M	3427	1244	2183	
		W	15506	4500	11006	
8370	öffentl.-rechtl. Berufsvertretungen	I	1995	170	1825	
		M	566	33	533	
		W	1429	137	1292	
89	Anstalten und Ein- richtungen v. Org. ohne Erwerbszweck	I	19812	4703	15109	
		M	4559	1498	3061	
		W	15253	3205	12048	
8995	Beherbergungs- stätten, Kantinen	I	679	469	210	
		M	222	161	61	
		W	457	308	149	
8996	Heime (o.Fremden-, Erholungs- und Ferienheime)	I	5864	1272	4592	
		M	1129	397	732	
		W	4735	875	3860	
8997	Anstalt.u.Einrich- tung.f.Wissensch., Forschg., Unterr.	I	3511	907	2604	
		M	1173	306	867	
		W	2338	601	1737	
8998	Anstalt. u. Ein- richt. f. Kultur, Kunst und Sport	I	827	171	656	
		M	330	73	257	
		W	497	98	399	
8999	Einrichtungen des Gesundheitswesens	I	8931	1884	7047	
		M	1705	561	1144	
		W	7226	1323	5903	
9	Gebietskörper- schaften	I	1662431	291485	1370946	
		M	569702	116520	453182	
		W	1092729	174965	917764	
90	Gebietskörper- schaften	I	1644517	290767	1353750	
		M	565516	116126	449390	
		W	1079001	174641	904360	

1) Modifizierte Systematik der Wirtschaftszweige,
Ausgabe 1979, Fassung für die Arbeitsstätten-
zählung.

1 Beschäftigte am 30.11.1990 nach Stellung im Beruf und Wirtschaftszweigen

Nr. der Systematik 1)	Wirtschaftszweig (i = insgesamt, m = männlich, w = weiblich)		Beschäftigte insgesamt	Davon			unbezahlt mithelfende Familienangehörige
				Arbeiter	Ange-stellte	tätige Inhaber	
9010	Gebietskörperschaft	I	573746	104009	469737		
		M	304047	41750	262297		
		W	269699	62259	207440		
9041	Abfallbeseitigung	I	12110	9673	2437		
		M	9387	8451	936		
		W	2723	1222	1501		
9042	Abwasserbeseitigung	I	2283	1240	1043		
		M	1476	1002	474		
		W	807	238	569		
9043	Sonstige hygienische Einrichtungen	I	4311	2150	2161		
		M	1390	856	534		
		W	2921	1294	1627		
9071	Friedhöfe, Kremat.	I	1033	819	214		
		M	525	461	64		
		W	508	358	150		
9072	Ausstellungs- und Messeeinrichtungen	I	1496	431	1065		
		M	514	284	230		
		W	982	147	835		
9073	Schlachthöfe	I	20	14	6		
		M	13	12	1		
		W	7	2	5		
9074	Sonstige kommunale Einrichtungen	I	23225	11454	11771		
		M	10529	6450	4079		
		W	12696	4004	7692		
9095	Beherbergungsstätten, Kantinen	I	5529	3722	1807		
		M	1529	1002	527		
		W	4000	2720	1280		
9096	Heime (o.Fremden-, Erholungs- und Ferienheime)	I	120345	25347	94998		
		M	12436	5692	6744		
		W	107909	19655	88254		
9097	Anstalt.u.Einrichtung.f.Wissensch., Forschg., Unterr.	I	529357	69647	459710		
		M	143952	23532	120420		
		W	385405	46115	339290		

1) Modifizierte Systematik der Wirtschaftszweige, Ausgabe 1979, Fassung für die Arbeitsstättenzählung.

1 Beschäftigte am 30.11.1990 nach Stellung im Beruf und Wirtschaftszweigen

Nr. der Systematik 1)	Wirtschaftszweig (i = insgesamt, m = männlich, w = weiblich)	Beschäftigte insgesamt	Davon			
			Arbeiter	Ange-stellte	tätige Inhaber	unbezahlt mithelfende Familien-angehörige
9098	Anstalt.u.Einrichtungen f. Kultur, Kunst und Sport	I	46573	13772	32801	
		M	23081	8308	14773	
		W	23492	5464	18028	
9099	Anstalten und Einrichtungen des Gesundheitswesens	I	324489	48489	276000	
		M	56637	18326	38311	
		W	267852	30163	237689	
98	Sozialversicherung, Arbeitsförderung	I	17914	718	17196	
		M	4186	394	3792	
		W	13728	324	13404	
9810	Gesetzl. Rent.ver-sichg., Zusatzvers. f.offentl. Dienst	I	1017	54	963	
		M	184	27	157	
		W	833	27	806	
9820/ 9860	gesetzl.Kranken-u. Unfallversicherung (oh.knappsch.Vers)	I	6075	240	5835	
		M	893	83	810	
		W	5182	157	5025	
9880	Arbeitsförderung	I	10822	424	10398	
		M	3109	284	2825	
		W	7713	140	7573	

1) Modifizierte Systematik der Wirtschaftszweige, Ausgabe 1979, Fassung für die Arbeitsstätten-zählung.

2 Beschäftigte am 30.11.1990 nach Wirtschaftsabteilungen
und Ländern

Nr. der Systematik 1)	Wirtschaftsabteilung	Neue Länder und Berlin- Ost	Branden- burg	Mecklen- burg- Vor- pommern	Sachsen	Sachsen- Anhalt	Thü- ringen	Berlin- Ost
0	Land- und Forstwirtschaft, Fischerei ...	624552	135424	140916	128412	124581	90078	5141
1	Energie- und Wasserversorgung, Bergbau	315241	75437	18325	98862	56721	53228	12668
2	Verarbeitendes Gewerbe	2517282	324686	191910	892527	479938	476823	151398
3	Baugewerbe	580340	104229	75631	163110	105345	86793	45232
4	Handel	675136	93357	98639	185894	123941	103383	69922
5	Verkehr und Nachrichtenübermittlung	572145	89981	86679	144605	103483	70339	77058
6	Kreditinstitute und Versicherungsgewerbe	81333	11392	10036	25470	11808	13221	9406
7	Dienstleistungen, soweit von Unternehmen und Freien Berufen erbracht	497993	69450	61648	152644	75734	63104	75413
8	Organisationen ohne Erwerbszweck	86402	19575	10666	23650	15164	10012	7335
9	Gebietskörperschaften und Sozialversicherung	1662431	266930	245636	442741	279267	242099	185758
	Insgesamt	7612855	1190461	940086	2257915	1375982	1209080	639331

1) Modifizierte Systematik der Wirtschaftszweige,
Ausgabe 1979, Fassung für die Arbeitsstätten-
zählung.

3 Beschäftigte am 30.11.1990 nach Wirtschaftszweigen und ausgewählten Personengruppen

Nr. der Systematik 1)	Wirtschaftszweig (i = insgesamt, m = männlich, w = weiblich)	Beschäftigte					
		und zwar					
		Teilzeitbeschäftigte	nebenberuflich Tätige	Auszubildende	Personen im Babyjahr	mitarbeitende Genossenschaftsmitglieder	
0-9	Insgesamt	I	739932	28391	267658	119582	456082
		M	52563	14396	164318	952	291787
		W	687369	13995	103340	118630	164295
0	Land-u.Forstwirtschaft, Fischerei	I	37388	1096	19520	14658	379299
		M	3835	586	12034	140	247529
		W	33553	510	7486	14518	131770
01	Landwirtschaft	I	33939	995	17592	14029	377115
		M	3438	521	10571	134	245987
		W	30501	474	7021	13895	131128
0111	Marktfruchtbau	I	230	18	185	107	3167
		M	61	11	150	3	2249
		W	169	7	35	104	918
0112	Futterbau	I	364	45	226	195	5516
		M	50	22	121	1	3463
		W	314	23	105	194	2053
0114	Tierische Veredlung	I	169	6	66	87	1025
		M	14	2	26		643
		W	155	4	40	87	382
0116	Dauerkulturbau	I	55	1	19	9	101
		M	1		10		32
		W	54	1	9	9	69
0118	Allg. Landwirtschaft, OAS	I	24572	365	14344	11849	347064
		M	2744	162	9394	116	230134
		W	21828	203	4950	11733	116930
0119	Sonst. allg. Landwirtschaft	I	86	6	113	38	1009
		M	7	2	73		712
		W	79	4	40	38	297
0141	Gemüsebau	I	60	9	28	13	60
		M	4	3	10		28
		W	56	6	18	13	32

1) Modifizierte Systematik der Wirtschaftszweige, Ausgabe 1979, Fassung für die Arbeitsstättenzählung.

3 Beschäftigte am 30.11.1990 nach Wirtschaftszweigen und ausgewählten Personengruppen

Nr. der Syste- matik 1)	Wirtschaftszweig (i = insgesamt, m = männlich, w = weiblich)	Beschäftigte					
		und zwar					
		Teil- zeit- beschäf- tigte	neben- beruf- lich Tätige	Auszu- bil- dende	Perso- nen im Baby- jahr	mitarbeitende Genossen- schaftsmit- glieder	
0143	Zierpflanzenbau	I	124	13	51	52	114
		M	10	8	12		44
		W	114	5	39	52	70
0145	Baumschulen	I	56	6	8	8	10
		M	8	5	3		4
		W	48	1	5	8	6
0148	Allg. Gartenbau.	I	6926	499	2372	1445	18235
	o.a.s.	M	435	293	639	7	8191
		W	6491	206	1733	1438	10044
0149	Sonst. allgemeiner Gartenbau	I	83	4	1	8	
		M	5	2	1		
		W	78	2		8	
0170	Landw. Dienst- leistungen	I	1214	23	179	218	814
		M	99	11	132	7	487
		W	1115	12	47	211	327
03	Gewerb. Gärtnerei,	I	846	59	537	219	734
	gewerb. Tierhalt.,	M	134	35	235	1	425
	-zucht, u.-pflege	W	712	24	302	218	309
0311	Landschafts- gärtnerei	I	506	30	366	83	237
		M	80	17	141		64
		W	426	13	225	83	173
0315	Gewerbl. Gärtnerei	I	192	13	36	41	45
	(ohne Landschafts- gärtnerei)	M	26	8	12		17
		W	166	5	24	41	28
0341	Gewerbl. Pferde- zucht- u. -pflege	I	87		106	57	294
		M	15		71	1	229
		W	72		35	56	65
0344	Pelztierhaltung u.	I	24	8	22	19	114
	-zucht	M	9	5	7		86
		W	15	3	15	19	28

1) Modifizierte Systematik der Wirtschaftszweige, Ausgabe 1979, Fassung für die Arbeitsstättenzählung.

3 Beschäftigte am 30.11.1990 nach Wirtschaftszweigen und ausgewählten Personengruppen

Nr. der Systematik 1)	Wirtschaftszweig (i = insgesamt, m = männlich, w = weiblich)	Beschäftigte					
		und zwar					
		Teilzeitbeschäftigte	nebenberuflich Tätige	Auszubildende	Personen im Babyjahr	mitarbeitende Genossenschaftsmitglieder	
0347	Sonst. gewerbliche Tierhaltung u. -pflege	I M W	37 4 33	8 5 3	7 4 3	19 19	44 29 15
0370	Gewerbliche Jagd	I M W					
05	Forstwirtschaft	I M W	2378 238 2140	13 6 7	1074 935 139	361 5 356	33 24 9
0510	Forstwirtschaft (ohne Dienstleistungen)	I M W	2372 237 2135	8 4 4	1074 935 139	361 5 356	33 24 9
0550	Forstwirtschaftl. Dienstleistungen	I M W	6 1 5	5 2 3			
07	Fischerei und Fischzucht	I M W	225 25 200	29 24 5	317 293 24	49 49	1417 1093 324
0710	Hochsee- und Küstenfischerei	I M W	93 4 89		249 236 13	24 24	816 629 187
0741	Fluß- u. Seenfischerei	I M W	4 4				27 23 4
0745	Teichwirtschaft, Fischzucht	I M W	128 21 107	29 24 5	68 57 11	25 25	574 441 133
1	Energie- und Wasserversorgung, Bergbau	I M W	12798 1402 11396	257 127 130	13690 11066 2624	2508 16 2492	

1) Modifizierte Systematik der Wirtschaftszweige, Ausgabe 1979, Fassung für die Arbeitsstättenzählung.

3 Beschäftigte am 30.11.1990 nach Wirtschaftszweigen und ausgewählten Personengruppen

Nr. der Systematik 1)	Wirtschaftszweig (i = insgesamt, m = männlich, w = weiblich)	Beschäftigte				
		und zwar				
		Teilzeitbeschäftigte	nebenberuflich Tätige	Auszubildende	Personen im Babyjahr	mitarbeitende Genossenschaftsmitglieder
10	Elektrizitäts-, Gas-, Fernwärme- und Wasserversorgung	I	7413	256	5933	1114
		M	795	126	4949	8
		W	6618	130	984	1106
1000	Elektrizitäts-, Gas- u. Fernwärmeversorgung, oas	I	4813	134	4588	806
		M	471	42	3775	6
		W	4342	92	813	800
1050	Fernwärmever-sorgung	I	545	46	466	100
		M	35	18	430	
		W	510	28	36	100
1070	Wasserversorgung	I	2055	76	879	208
		M	289	66	744	2
		W	1766	10	135	206
11	Bergbau	I	5385	1	7757	1394
		M	607	1	6117	8
		W	4778		1640	1386
1100	Steinkohl.bergbau u. -brikettherstellung, Kokerei	I	98		92	18
		M	3		80	
		W	95		12	18
1110	Braunkohlenbergbau u. -brikettherstellung	I	3572		4617	1070
		M	490		3464	4
		W	3082		1153	1066
1135/ 1140	NE-Met.-erzbergbau u. Gew.v.spalt- und brutstoffhal.Erzen	I	670		1698	149
		M	66		1469	1
		W	604		229	148
1150	Kali- u. Steinsalzbergbau, Salinen	I	908		1138	119
		M	42		948	3
		W	866		190	116
1160	Gew. v. Erdöl. Erdgas	I	108	1	184	30
		M	5	1	129	
		W	103		55	30

1) Modifizierte Systematik der Wirtschaftszweige, Ausgabe 1979, Fassung für die Arbeitsstättenzählung.

3 Beschäftigte am 30.11.1990 nach Wirtschaftszweigen und ausgewählten Personengruppen

Nr. der Systematik 1)	Wirtschaftszweig (i = insgesamt, m = männlich, w = weiblich)	Beschäftigte				
		und zwar				
		Teilzeitbeschäftigte	nebenberuflich Tätige	Auszubildende	Personen im Babyjahr	mitarbeitende Genossenschaftsmitglieder
1181	Sonst. Bergbau	I 26		24	8	
		M 1		23		
		W 25		1	8	
1185	Torfgewinnung u. -veredlung	I 3		4		
		M		4		
		W 3				
2	Verarbeitendes Gewerbe	I 212569	2713	117957	34440	21594
		M 16779	1199	77378	296	13547
		W 195790	1514	40579	34144	8047
20	Chem.Ind..Herst.u. Verarb.v.Spalt-u. Brutst.,Min-öl-ver	I 14892	16	9297	2504	69
		M 1200	10	5331	14	27
		W 13692	6	3966	2490	41
2001	Herst. v. chem. Grundstoffen (a.m. Weiterverarb.)	I 7314	1	4790	993	
		M 739	1	2942	9	
		W 6575		1848	984	
2002	Herst. v. chem. Erzeugn. f. Gewerbe u. Landwirtsch.	I 1184	4	456	233	20
		M 124	1	293	1	15
		W 1060	3	163	232	5
2003	Herst. v. chem. Erzeugn. f. priv. Verbr. u. Verwalt.	I 3986	9	1549	632	48
		M 195	6	701	2	12
		W 3791	3	848	630	36
2004	Herst. v. Chemiefasern	I 1252		1266	282	
		M 82		647		
		W 1170		619	282	
2050	Mineralölverarb.	I 1156	2	1236	364	
		M 60	2	748	2	
		W 1096		488	362	
21	Herst.v.Kunststoff und Gummiwaren	I 3467	65	1905	691	112
		M 243	47	1220	3	86
		W 3224	18	685	688	26

1) Modifizierte Systematik der Wirtschaftszweige, Ausgabe 1979, Fassung für die Arbeitsstättenzählung.

3 Beschäftigte am 30.11.1990 nach Wirtschaftszweigen und ausgewählten Personengruppen

Nr. der Systematik 1)	Wirtschaftszweig (i = insgesamt, m = männlich, w = weiblich)		Beschäftigte				
			und zwar				
			Teilzeitbeschäftigte	nebenberuflich Tätige	Auszubildende	Personen im Babyjahr	mitarbeitende Genossenschaftsmitglieder
2100	Herst. v. Kunststoffwaren	I	1913	33	834	334	51
		M	138	22	601	3	40
		W	1775	11	233	331	11
2131	Herst. v. Bereifungen	I	1412	17	975	314	34
		M	87	16	552		28
		W	1325	1	423	314	6
2135	Herst. v. Gummiwaren (ohne Bereifungen)	I	85	1	84	33	7
		M	8	1	55		4
		W	77		29	33	3
2160	Runderneuerung u. Rep. v. Bereifung.	I	57	14	12	10	20
		M	10	8	12		14
		W	47	6		10	6
22	Gew.u.Ver.v.Stein u.Erden,Feinkeramik,Glasgewerbe	I	9645	139	4964	1755	477
		M	706	54	3046	15	320
		W	8939	85	1918	1740	157
2211	Gew. v. Natursteinen, and	I	101		66	16	10
		M	9		60		9
		W	92		6	16	1
2212	Gew. v. Sand, Kies	I	224	2	150	66	
		M	21	1	121	1	
		W	203	1	29	65	
2219	Übrige Gewinnq. v. Steinen und Erden	I	96		43	34	
		M	8		35		
		W	88		8	34	
2221	Herst. v. Zement	I	425	1	506	94	
		M	31		405	1	
		W	394	1	101	93	
2222	Herst. v. Kalk, Mörtel, gebranntem Gips	I	208		96	28	
		M	11		72	1	
		W	197		24	27	

1) Modifizierte Systematik der Wirtschaftszweige, Ausgabe 1979, Fassung für die Arbeitsstättenzählung.

3 Beschäftigte am 30.11.1990 nach Wirtschaftszweigen und ausgewählten Personengruppen

Nr. der Systematik 1)	Wirtschaftszweig (i = insgesamt, m = männlich, w = weiblich)		Beschäftigte				
			und zwar				
			Teilzeitbeschäftigte	nebenberuflich Tätige	Auszubildende	Personen im Babyjahr	mitarbeitende Genossenschaftsmitglieder
2223	Herst. v. Betonzeugn. (ohne Fertigteilbauten)	I	1274	17	768	182	111
		M	139	8	627	4	99
		W	1135	9	141	178	12
2224	Herst. v. Gipszeugn., Asbestzementwaren u. a.	I	111	2	53	41	
		M	10		39		
		W	101	2	14	41	
2225	Herst. v. Kalksandsteinen	I	9	3	16	2	
		M	3	1	15		
		W	6	2	1	2	
2226	Herst. v. Transportbeton	I	11		6		52
		M	2		5		43
		W	9		1		9
2227	Verarb. v. Asbest	I	42	1	32	12	
		M	5	1	20		
		W	37		12	12	
2228	Verarb. v. Natursteinen, and	I	283	40	196	26	95
		M	65	15	171	1	82
		W	218	25	25	25	13
2229	Verarb. v. Schiefer sowie v. Steinen u. Erden, and	I	61		64	24	
		M	3		50	2	
		W	58		14	22	
2231	Herst. v. Grobsteinzeug	I	15		15	10	
		M	3		7	1	
		W	12		8	9	
2234	Herst. v. feuerfester Grobkeramik	I	197	2	108	61	
		M	19	1	67		
		W	178	1	41	61	
2237	Ziegelei	I	340	3	200	122	
		M	29		147	1	
		W	311	3	53	121	

1) Modifizierte Systematik der Wirtschaftszweige, Ausgabe 1979, Fassung für die Arbeitsstättenzählung.

3 Beschäftigte am 30.11.1990 nach Wirtschaftszweigen und ausgewählten Personengruppen

Nr. der Systematik 1)	Wirtschaftszweig (i = insgesamt, m = männlich, w = weiblich)		Beschäftigte				
			und zwar				
			Teilzeitbeschäftigte	nebenberuflich Tätige	Auszubildende	Pers. im Babyjahr	mitarbeitende Genossenschaftsmitglieder
2241	Herstell. von Porzellan	I	1957	9	834	315	25
		M	42	6	172		6
		W	1915	3	662	315	19
2242	Herst.v.Steinut. Feinsteinzeug, Ton-u.Töpferwaren	I	459	35	111	96	70
		M	26	9	24		12
		W	433	26	87	96	58
2244	Herst. v. Sanitärer u. technischer Keramik	I	606	1	336	86	
		M	49	1	229		
		W	557		107	86	
2247	Herst. v. Fliesen, Baukeramik, Kacheln u. -öfen	I	71	3	72	45	31
		M	10	1	37		31
		W	61	2	35	45	
2260	Herst. v. Schleifmitteln	I	86	2	12	7	
		M	5	2	6		
		W	81		6	7	
2271	Herst. v. Flachglas (ohne techn. Glas)	I	42		137	29	
		M	3		78		
		W	39		59	29	
2274	Herst.v.Hohlglas. technischem Glas	I	1911	5	829	305	51
		M	104	2	468	2	26
		W	1807	3	361	303	25
2277	Verarb.u.Veredlg. v. Glas, Herst. u. Verarb.v.Glasfaser	I	1116	13	314	154	32
		M	109	6	191	1	12
		W	1007	7	123	153	20
23	Metallerzeugung u. Bearbeitung	I	9200	298	7786	1607	938
		M	820	99	6025	13	774
		W	8380	199	1761	1594	164
2300	Hochofen-, Stahl- u. Warmwalzwerke (oh.H.v.Stahlrohr)	I	2281	1	3198	521	
		M	126		2327	1	
		W	2155	1	871	520	

1) Modifizierte Systematik der Wirtschaftszweige, Ausgabe 1979, Fassung für die Arbeitsstättenzählung.

3 Beschäftigte am 30.11.1990 nach Wirtschaftszweigen und ausgewählten Personengruppen

Nr. der Systematik 1)	Wirtschaftszweig (i = insgesamt, m = männlich, w = weiblich)	Beschäftigte					
		und zwar					
		Teil- zeit- beschäf- tigte	neben- beruf- lich Tätige	Auszu- bil- dende	Perso- nen im Baby- jahr	mitarbeitende Genossen- schaftsmit- glieder	
2310	Herst. v. Stahlrohren	I	511		232	62	
		M	28		173		
		W	483		59	62	
2320	Schmiede-, Press- u. Hammerwerke	I	109	1	35	13	43
		M	22	1	23	1	38
		W	87		12	12	5
2330	NE-Metallerz., NE- Metallhalbzeug- werke	I	1213	5	1164	266	
		M	42	2	865	1	
		W	1171	3	299	265	
2340	Eisen-, Stahl u. Tempergießerei	I	1406	2	857	188	39
		M	124	1	665	2	33
		W	1282	1	192	186	6
2360	NE-Metallgießerei	I	249	3	300	56	
		M	17	1	257		
		W	232	2	43	56	
2370	Ziehereien. Kalt- walzwerke	I	1184	3	560	208	72
		M	59	3	435	2	62
		W	1125		125	206	10
2384	Stahlverformung	I	509	8	421	103	
		M	36	3	337	1	
		W	473	5	84	102	
2387	Oberflächenver- edelung, Härtung	I	467	7	165	64	61
		M	34	3	122		52
		W	433	4	43	64	9
2391	Schlosserei. Schmiederei u.ä. a.n.g.	I	989	258	568	81	718
		M	273	83	550	4	584
		W	716	175	18	77	134
2395	Reperaturwerk- stätten f. Land- maschinen	I	282	10	286	45	5
		M	59	2	271	1	5
		W	223	8	15	44	

1) Modifizierte Systematik der Wirtschaftszweige, Ausgabe 1979, Fassung für die Arbeitsstättenzählung.

3 Beschäftigte am 30.11.1990 nach Wirtschaftszweigen und ausgewählten Personengruppen

Nr. der Systematik 1)	Wirtschaftszweig (i = insgesamt, m = männlich, w = weiblich)		Beschäftigte				
			und zwar				
			Teilzeitbeschäftigte	nebenberuflich Tätige	Auszubildende	Personen im Babyjahr	mitarbeitende Genossenschaftsmitglieder
24	Stahl.-.Masch.-u.	I	47642	580	41102	6713	4147
	Fahrz.bau:Herst v.	M	6020	287	33651	93	3363
	DV-gerät-u.einrich	W	41622	293	7451	6620	784
2400	Herst. v. Stahl-	I	1614	20	1591	239	185
	u. Leichtmetall-	M	156	9	1388	2	152
	konstr., Weichenb.	W	1458	11	203	237	33
2410	Kessel- u. Behälterbau	I	642	8	438	65	9
		M	42	5	374		
		W	600	3	64	65	9
2421	Herst. v. Metallbearbeitungs-	I	4233	51	3185	475	34
	maschinen u. ä.	M	445	45	2638	5	28
		W	3788	6	547	470	6
2422	Herst. v. Hütten- u. Walzwerkseinrichtungen usw.	I	4750	10	4273	616	224
		M	513	3	3401	23	176
		W	4237	7	872	593	48
2423	Herst. v. landw. Maschinen, Acker- schleppern	I	3938	18	3875	680	58
		M	347	11	3367	6	49
		W	3591	7	508	674	9
2424	Herst. v. Maschinen f.d. Nahrungs- u. Genußmittelind.	I	2321	15	2059	249	42
		M	183	9	1673	1	17
		W	2138	6	386	248	25
2426	Herst. v. Textil- u. Nähmaschinen	I	684	1	367	63	
		M	82		303		
		W	602	1	64	63	
2428	Herst. v. Zahnräd. Getrieben, Lagern u. ä.	I	1924	49	1858	297	6
		M	425	40	1390	4	
		W	1499	9	468	293	6
2429	übriger Maschinenbau	I	11164	63	7027	1525	75
		M	798	37	5428	6	55
		W	10366	26	1599	1519	20

1) Modifizierte Systematik der Wirtschaftszweige, Ausgabe 1979, Fassung für die Arbeitsstättenzählung.

3 Beschäftigte am 30.11.1990 nach Wirtschaftszweigen und ausgewählten Personengruppen

Nr. der Systematik 1)	Wirtschaftszweig (i = insgesamt, m = männlich, w = weiblich)	Beschäftigte					
		und zwar					
		Teilzeitbeschäftigte	nebenberuflich Tätige	Auszubildende	Personen im Babyjahr	mitarbeitende Genossenschaftsmitglieder	
2431	Herst. v. Büro- maschinen	I	3129	2	1545	434	7
		M	267	1	957	2	
		W	2862	1	588	432	7
2435	Herst. v. ADV- Geräten u. -ein- richtungen	I	1091	7	586	211	
		M	281	5	370	2	
		W	810	2	216	209	
2441	Herst. v. Kraft- wagen u. -motoren	I	2454	3	3053	530	
		M	735	2	2342		
		W	1719	1	711	530	
2444	Herst. v. Teilen für Kraftwagen u. -motoren	I	1519	2	1235	295	39
		M	130	1	1004		29
		W	1389	1	231	295	10
2447	Herst. v. Kaross. Aufbauten, Anhäng. für Kraftwagen	I	314	7	253	64	75
		M	49	3	227	1	68
		W	265	4	26	63	7
2451	Herst. v. Kraft- rädern, Kraftmoto- ren, Fahrrädern	I	861	7	510	90	
		M	309	5	408		
		W	552	2	102	90	
2452	Herst. v. Kraft- rad- u. Fahrrad- teilen	I	101		58	13	
		M	11		49		
		W	90		9	13	
2455	Sonst. Straßen- fahrzeugbau	I	314	2	146	46	
		M	137		110	19	
		W	177	2	36	27	
2461	Schiffbau (ohne Boots- u. Jacht- bau)	I	1862		2313	192	
		M	460		2019	4	
		W	1402		294	188	
2465	Boots- und Jacht- bau	I	10	2	11	1	
		M	2	1	9		
		W	8	1	2	1	

1) Modifizierte Systematik der Wirtschaftszweige,
Ausgabe 1979, Fassung für die Arbeitsstätten-
zählung.

3 Beschäftigte am 30.11.1990 nach Wirtschaftszweigen und ausgewählten Personengruppen

Nr. der Syste- matik 1)	Wirtschaftszweig (i = insgesamt, m = männlich, w = weiblich)		Beschäftigte				
			und zwar				
			Teil- zeit- beschäf- tigte	neben- beruf- lich Tätige	Auszu- bil- dende	Perso- nen im Baby- jahr	mitarbeitende Genossen- schaftsmit- glieder
2470	Schienenfahrzeug- bau	I M W	1921 156 1765	6 4 2	1635 1311 324	267 3 264	
2480	Luft- und Raum- fahrzeugbau	I M W		1 1		8 8	
2491	Reparat. v. Kraft- fahrzeugen, Fahr- rädern, Lackierung	I M W	2757 487 2270	289 103 186	5072 4874 198	352 15 337	3348 2756 592
2495	Reparat. v. Haus- haltsnäh- u. schreibmaschinen	I M W	39 5 34	17 2 15	12 9 3	1 1	45 33 12
25	Elektrotechnik. Feinmechanik.Hers. v.EBM-Waren u.s.w.	I M W	45690 3415 42275	565 314 251	22319 15515 6804	6515 31 6484	4369 2887 1482
2501	Herst. v. Batterien, Akkumulatoren	I M W	217 29 188	2 2	82 64 18	24 24	
2503	Herst. v. Geräten d. Elektr.erzeug., -verteilung u. ä.	I M W	11062 876 10186	174 118 56	6240 4653 1587	1343 7 1336	178 107 71
2504	Herst. v. elektr. Leuchten u. Lampen	I M W	914 106 808	6 3 3	515 361 154	186 1 185	36 29 7
2505	Herst. v. Elektro- haushaltsgeräten	I M W	1645 169 1476	2 2	546 385 161	179 179	
2506	Herst. v. Zählern, Fernmelde-, Mess- u. Regelgerät. usw	I M W	8621 627 7994	34 29 5	5097 3284 1813	1574 7 1567	29 14 15

1) Modifizierte Systematik der Wirtschaftszweige, Ausgabe 1979, Fassung für die Arbeitsstättenzählung.

3 Beschäftigte am 30.11.1990 nach Wirtschaftszweigen und ausgewählten Personengruppen

Nr. der Systematik 1)	Wirtschaftszweig (i = insgesamt, m = männlich, w = weiblich)		Beschäftigte				
			und zwar				
			Teil- zeit- beschäf- tigte	neben- beruf- lich Tätige	Auszu- bil- dende	Perso- nen im Baby- jahr	mitarbeitende Genossen- schaftsmit- glieder
2507	Herst. v. Rund- funk-, fernseh- u. phonotechn. Gerät.	I	2725	14	1065	513	168
		M	166	11	726		143
		W	2559	3	339	513	25
2508	Montage v. elek- trotechn. Erzeugn. (ohne Bauinstall.)	I	961	29	761	116	447
		M	54	16	717		365
		W	907	13	44	116	82
2521	Optik (ohne Foto- u. Kinotechnik)	I	750	45	646	85	17
		M	44	12	397	1	5
		W	706	33	249	84	12
2522	Herst. v. Foto-, Projektions- u. Kinogeräten	I	815	1	431	122	
		M	58		311		
		W	757	1	120	122	
2525	Feinmechanik (ohne Herst.v.medizin- mech.u.a.Erzeugn.)	I	2457	5	2440	483	18
		M	181		1614		9
		W	2276	5	826	483	9
2527	Herst. v. Medizin- u. orthopädie- mechan. Erzeugn.	I	1066	17	309	127	242
		M	97	10	184		135
		W	969	7	125	127	107
2540	Herstellung von Uhren	I	1944	1	715	153	
		M	67		357	3	
		W	1877	1	358	150	
2560	Herst. v. Werkzeu- gen sowie Geräten f. d. Landwirtsch.	I	58	8	54	17	55
		M	11	2	44		31
		W	47	6	10	17	24
2561	Herst. v. Schlös- sern, Beschlägen	I	692	9	219	79	465
		M	57	3	178		279
		W	635	6	41	79	186
2562	Herst. v. Schneid- waren, Bestecken	I	382		99	45	
		M	19		78	1	
		W	363		21	44	

1) Modifizierte Systematik der Wirtschaftszweige,
Ausgabe 1979, Fassung für die Arbeitsstätten-
zählung.

3 Beschäftigte am 30.11.1990 nach Wirtschaftszweigen und ausgewählten Personengruppen

Nr. der Systematik 1)	Wirtschaftszweig (i = insgesamt, m = männlich, w = weiblich)	Beschäftigte					
		und zwar					
		Teilzeitbeschäftigte	nebenberuflich Tätige	Auszubildende	Personen im Babyjahr	mitarbeitende Genossenschaftsmitglieder	
2563	Herst. v. Handelswaffen u. deren Munition	I	229		99	27	
		M	21		78		
		W	208		21	27	
2564	Herst. v. Heiz- u. Kochgeräten	I	594	12	353	118	64
		M	39	9	283	1	56
		W	555	3	70	117	8
2565	Herst. v. Stahlblechwaren (ohne Möbel)	I	173	12	90	30	30
		M	21	7	73		26
		W	152	5	17	30	4
2566	Herst. v. NE-Metallblechw. (o. Möbel). Feinstblechpackg.	I	126	7	35	13	99
		M	19	2	29		68
		W	107	5	6	13	31
2567	Herst. v. Möbeln a. Metall, Panzerschränken	I	79	4	36	31	
		M	8	3	27		
		W	71	1	9	31	
2569	Herst. v. sons. Met.-war., leicht. Press-Zieh- u. Stanzteilen	I	2852	30	733	377	131
		M	196	18	525	3	77
		W	2656	12	208	374	54
2572	Herst. v. Füllhalt., Stemp., Verarb. v. Schnitz- u. Formst.	I	335	6	50	53	
		M	18	2	29		
		W	317	4	21	53	
2577	Foto- und Film-labors	I	72	3	28	13	
		M	4	2	8		
		W	68	1	20	13	
2581	Herst. v. Musikinstrumenten	I	1062	14	219	58	21
		M	101	6	175	6	
		W	961	8	44	52	21
2583	Herst. v. Spielwaren, Christbaumschmuck	I	3225	12	551	393	60
		M	168	4	290		14
		W	3057	8	261	393	46

1) Modifizierte Systematik der Wirtschaftszweige, Ausgabe 1979, Fassung für die Arbeitsstättenzählung.

3 Beschäftigte am 30.11.1990 nach Wirtschaftszweigen und ausgewählten Personengruppen

Nr. der Systematik 1)	Wirtschaftszweig (i = insgesamt, m = männlich, w = weiblich)	Beschäftigte				
		und zwar				
		Teilzeitbeschäftigte	nebenberuflich Tätige	Auszubildende	Personen im Babyjahr	mitarbeitende Genossenschaftsmitglieder
2586	Herst. v. Turn- u. Sportgeräten	I 340 M 23 W 317		65 39 26	36 36	
2589	Bearb. v. Edel- u. Schmuckstein., H. v. Schmuck u. a.	I 408 M 32 W 376	7 3 4	133 44 89	81 81	250 76 174
2591	Rep. v. elektr. Geräten für den Haushalt	I 1212 M 122 W 1090	60 27 33	441 363 78	149 1 148	1937 1372 565
2594	Reparat. v. Uhren, Schmuck	I 280 M 35 W 245	18 4 14	114 68 46	37 37	4 1 3
2597	Reparat. v. sonst. Gebrauchsgütern a.d.u. -Abt. 25	I 394 M 47 W 347	33 19 14	153 131 22	53 53	118 80 38
26	Holz-, Papier- und Druckgewerbe	I 15979 M 1485 W 14494	398 188 210	6104 4171 1933	2546 28 2518	2940 2094 846
2601	Säge- und Hobelwerke	I 508 M 76 W 432	16 6 10	188 131 57	97 97	
2605	Herst. v. Halbwaren aus Holz	I 416 M 30 W 386	1 1	282 213 69	105 105	
2611	Herst. v. Bauelementen aus Holz (o. Fertigteilebauten)	I 670 M 92 W 578	51 22 29	600 526 74	110 4 106	480 408 72
2612	Herst. v. Holzverpackungsmitteln u. -lagerbehältern	I 235 M 48 W 187	9 5 4	79 64 15	15 15	

1) Modifizierte Systematik der Wirtschaftszweige, Ausgabe 1979, Fassung für die Arbeitsstättenzählung.

3 Beschäftigte am 30.11.1990 nach Wirtschaftszweigen und ausgewählten Personengruppen

Nr. der Systematik 1)	Wirtschaftszweig (i = insgesamt, m = männlich, w = weiblich)	Beschäftigte					
		und zwar					
		Teilzeitbeschäftigte	nebenberuflich Tätige	Auszubildende	Personen im Babyjahr	mitarbeitende Genossenschaftsmitglieder	
2613	Herst. v. Holz- möbeln	I	4086	145	2163	840	1269
		M	383	75	1724	12	1008
		W	3703	70	439	828	261
2614	Herst. v. sonstig. Holzwaren	I	767	47	235	72	255
		M	126	27	172	2	189
		W	641	20	63	70	66
2615	Herst. von. Matratzen	I	36		5	11	
		M					
		W	36		5	11	
2616	Herst. v. Korb-, Korb-u.Flechtwaren (o. Korbmöbel)	I	159	3	34	19	125
		M	16		22		75
		W	143	3	12	19	50
2617	Herst. v. Pinseln, Besen, Bürsten usw.	I	686	2	64	58	603
		M	107		46		327
		W	579	2	18	58	276
2640	Zellstoff-,Papier- und Papperzeug- nisse	I	1771	3	690	330	
		M	88	1	463	1	
		W	1683	2	227	329	
2653	Herst. v. Tapeten, Verpackungen	I	1126	3	284	243	
		M	169	2	122	1	
		W	957	1	162	242	
2654	Herst. v. Schreib- waren, Bürobedarf a. Papier u. Pappe	I	616	2	96	107	
		M	40		32		
		W	576	2	64	107	
2656	Buchbinderei	I	105	9	30	9	
		M	10	2	12		
		W	95	7	18	9	
2659	Herst. v. sonstig. Waren aus Papier u. Pappe	I	1110	7	81	92	
		M	47	1	37		
		W	1063	6	44	92	

1) Modifizierte Systematik der Wirtschaftszweige,
Ausgabe 1979, Fassung für die Arbeitsstätten-
zählung.

3 Beschäftigte am 30.11.1990 nach Wirtschaftszweigen und ausgewählten Personengruppen

Nr. der Syste- matik 1)	Wirtschaftszweig (i = insgesamt, m = männlich, w = weiblich)		Beschäftigte				
			und zwar				
			Teil- zeit- beschäf- tigte	neben- beruf- lich Tätige	Auszu- bil- dende	Perso- nen im Baby- jahr	mitarbeitende Genossen- schaftsmit- glieder
2681	Druckerei	I	3545	78	1227	427	91
		M	236	38	567	7	32
		W	3309	40	660	420	59
2684	Vervielfältigung	I	29	4	2	1	
	(ohne Licht- u.	M	4	3	1		
	Fotopauserei)	W	25	1	1	1	
2687	Licht- und Foto- pauerei	I	12	2			
		M		1			
		W	12	1			
2690	Reparat. v. Ge- brauchsgütern aus	I	102	16	44	10	117
	Holz u. a.	M	13	5	39	1	55
		W	89	11	5	9	62
27	Leder-, Textil- und	I	45786	209	14105	7303	4078
	Bekleidungsindustrie	M	1331	67	2872	10	1419
		W	44455	142	11233	7293	2659
2700	Ledererzeugung	I	618	1	164	101	
		M	23	1	82		
		W	595		82	101	
2710	Lederverarbeitung	I	2738	10	569	447	148
	(ohne Herst. v.	M	113	3	176		61
	Schuhen)	W	2625	7	393	447	87
2721	Serienanfertigung	I	3592	31	1157	626	132
	von Schuhen	M	144	4	201	1	50
		W	3448	27	956	625	82
2725	Maßanfertigung	I	264	12	178	19	821
	von Schuhen	M	45	4	141		478
		W	219	8	37	19	343
2751	Spinnerei	I	2292		1420	591	
		M	209		318		
		W	2083		1102	591	

1) Modifizierte Systematik der Wirtschaftszweige,
Ausgabe 1979, Fassung für die Arbeitsstätten-
zählung.

3 Beschäftigte am 30.11.1990 nach Wirtschaftszweigen und ausgewählten Personengruppen

Nr. der Syste- matik 1)	Wirtschaftszweig (i = insgesamt, m = männlich, w = weiblich)	Beschäftigte					
		und zwar					
		Teil- zeit- beschäf- tigte	neben- beruf- lich Tätige	Auszu- bil- dende	Perso- nen im Baby- jahr	mitarbeitende Genossen- schaftsmit- glieder	
2752	Zwirnerei, han- delsfertige Auf- machung von Garnen	I	665		232	153	35
		M	28		57		3
		W	637		175	153	32
2753	Weberei, a.n.g.	I	3253	29	1566	787	3
		M	162	2	535	2	
		W	3091	27	1031	785	3
2754	Spinnweberei, a.n.g.. o.a.s.	I	60		70	21	
		M	5		27	1	
		W	55		43	20	
2755	Herst. v. Gardi- nen-, Möbel- u. Dekorationsstoff	I	1005	7	373	168	76
		M	40	5	111		19
		W	965	2	262	168	57
2756	Wirkerei, Strickerei	I	9547	5	1635	1016	71
		M	154	2	309	1	2
		W	9393	3	1326	1015	69
2757	Veredelung v. Textilien	I	135	2	49	53	
		M	4	2	5	1	
		W	131		44	52	
2758	Herst.v.Teppichen u. ä., beschichte- tem Gewebe	I	1509	11	299	166	28
		M	37		86		
		W	1472	11	213	166	28
2759	Sonstiges Textil- gewerbe	I	2171	9	433	314	55
		M	67	4	98	1	22
		W	2104	5	335	313	33
2761	Herst. v. Ober- bekleidung	I	12574	35	4494	2119	1149
		M	152	22	339	2	52
		W	12422	13	4155	2117	1097
2762	Herst. v. Herren-, Damen- u. Kinder- wäsche usw.	I	2152	10	559	235	191
		M	22	8	46		17
		W	2130	2	513	235	174

1) Modifizierte Systematik der Wirtschaftszweige, Ausgabe 1979, Fassung für die Arbeitsstättenzählung.

3 Beschäftigte am 30.11.1990 nach Wirtschaftszweigen und ausgewählten Personengruppen

Nr. der Syste- matik 1)	Wirtschaftszweig (i = insgesamt, m = männlich, w = weiblich)	Beschäftigte					
		und zwar					
		Teil- zeit- beschäf- tigte	neben- beruf- lich Tätige	Auszu- bil- dende	Perso- nen im Baby- jahr	mitarbeitende Genossen- schaftsmit- glieder	
2764	Herst. v. Kopf- bedeckungen, Be- kleidungszubehör	I M W	543 8 535	2 2	88 5 83	65 65	43 5 38
2765	Mit dem Beklei- dungsgewerbe ver- bund. Tätigkeiten	I M W	21 21	3 1 2	3 3	19 19	25 3 22
2766	Verarbeitung v. Fellen, Pelzen	I M W	447 7 440	5 3 2	85 12 73	54 1 53	
2768	Herst. v. Haus-, Bett- u. Tisch- wäsche, Bettwaren	I M W	1126 19 1107		336 54 282	207 207	
2769	Herst. v. sonst. konfektionierten textilen Artikeln	I M W	657 37 620	20 2 18	244 144 100	97 97	445 234 211
2790	Reparat. von Schuhen, Schirmen. u. a.	I M W	417 55 362	17 4 13	151 126 25	45 45	856 473 383
28/29	Ernährungsgewerbe, Tabakverarbeitung	I M W	20268 1559 18709	443 133 310	10375 5547 4828	4806 89 4717	4465 2577 1888
2810	Mahl- u. Schal- mühlen	I M W	357 73 284	30 13 17	88 52 36	74 2 72	37 28 9
2820	Herst. v. Stärke, Stärkeerzeugnissen	I M W	38 4 34	2 2	61 47 14	17 17	
2830	Herst. von Teigwaren	I M W	57 5 52		19 4 15	21 21	

1) Modifizierte Systematik der Wirtschaftszweige, Ausgabe 1979, Fassung für die Arbeitsstättenzählung.

3 Beschäftigte am 30.11.1990 nach Wirtschaftszweigen und ausgewählten Personengruppen

Nr. der Systematik 1)	Wirtschaftszweig (i = insgesamt, m = männlich, w = weiblich)		Beschäftigte				
			und zwar				
			Teil- zeit- beschäf- tigte	neben- beruf- lich Tätige	Auszu- bil- dende	Perso- nen im Baby- jahr	mitarbeitende Genossen- schaftsmit- glieder
2841	Brot- u. Back- warenindustrie	I	2461	28	1413	687	313
		M	90	5	485	1	126
		W	2371	23	928	686	187
2845	Bäckerei.	I	4674	143	2249	540	843
	Herst. von	M	266	39	1230	6	354
	Konditorwaren	W	4408	104	1019	534	489
2847	Herst. v. Dauer- backwaren	I	267	1	150	103	
		M	27		35		
		W	240	1	115	103	
2850	Zuckerindustrie	I	340		363	168	
		M	23		289		
		W	317		74	168	
2860	Obst- und Gemüse- verarbeitung	I	545	9	181	274	74
		M	54	6	32		33
		W	491	3	149	274	41
2870	Herst. v. Süß- waren (ohne Dauer- backwaren)	I	435	2	168	191	
		M	25		42		
		W	410	2	126	191	
2881	Molkerei, Käserei	I	1318	2	592	523	76
		M	120	1	119	17	39
		W	1198	1	473	506	37
2885	Herst. v. Dauer- milch, Milchpräpa- raten, Schmelzkäse	I	152		79	68	
		M	16		18	9	
		W	136		61	59	
2891	Ölmühlen, Herst. von	I	112		63	24	
	Speiseöl	M	5		19		
		W	107		44	24	
2895	Herst. von	I	44		27	15	
	Margarine u. ä.	M	8		10		
	Nahrungsfetten	W	36		17	15	

1) Modifizierte Systematik der Wirtschaftszweige,
Ausgabe 1979, Fassung für die Arbeitsstätten-
zählung.

3 Beschäftigte am 30.11.1990 nach Wirtschaftszweigen und ausgewählten Personengruppen

Nr. der Systematik 1)	Wirtschaftszweig		Beschäftigte				
			und zwar				
	(i = insgesamt, m = männlich, w = weiblich)		Teilzeitbeschäftigte	nebenberuflich Tätige	Auszubildende	Personen im Babyjahr	mitarbeitende Genossenschaftsmitglieder
2911	Schlachthäuser (ohne kommunale Schlachthöfe)	I M W	914 123 791	9 4 5	723 477 246	302 2 300	
2914	Fleischverarbeitung	I M W	5211 412 4799	182 45 137	2778 2031 747	699 35 664	1531 975 556
2920	Fischverarbeitung	I M W	388 58 330	3 2 1	200 95 105	115 4 111	1012 648 364
2930	Brauerei, Mälzerei	I M W	1024 93 931	4 3 1	484 270 214	345 2 343	
2941	Alkoholbrennerei, Herst. von Spirituosen	I M W	387 36 351	5 3 2	194 79 115	114 7 107	5 5
2945	Herst. und Verarbeitung von Wein	I M W	99 9 90	6 5 1	22 11 11	38 4 34	2 2
2950	Mineralbrunnen, Herst. v. Mineralwasser, Limonaden	I M W	198 10 188	2 1 1	81 28 53	96 96	80 26 54
2961	Verarbeitung von Kaffee, Tee, Herst. v. Kaffeeemitteln	I M W	81 11 70	1 1 1	41 15 26	52 52	
2962	Herst. von Kartoffelerzeugnissen, a.n.g.	I M W	45 3 42		61 8 53	45 45	155 82 73
2963	Herst. v. Nahrungsmitteln (ohne Teigwaren)	I M W	43 1 42		12 4 8	27 27	

1) Modifizierte Systematik der Wirtschaftszweige, Ausgabe 1979, Fassung für die Arbeitsstättenzählung.

3 Beschäftigte am 30.11.1990 nach Wirtschaftszweigen und ausgewählten Personengruppen

Nr. der Syste- matik 1)	Wirtschaftszweig (i = insgesamt, m = männlich, w = weiblich)	Beschäftigte					
		und zwar					mitarbeitende Genossen- schaftsmit- glieder
		Teil- zeit- beschäf- tigte	neben- beruf- lich Tätige	Auszu- bil- dende	Perso- nen im Baby- jahr		
2964	Herst. v. Essig, Senf, Essenzen, Gewürzen	I M W	18 2 16			3 3	
2968	Übrig. Ernährungs- gewerbe (oh.Herst. v. Futtermitteln)	I M W	96 10 86	2 2	4 4	24 24	
2970	Herst. von Futtermitteln	I M W	601 64 537	12 4 8	221 106 115	176 176	337 264 73
2991	Aufber. v. Tabak, Herst. v. Rauch-, Kau- u. a. Tabak	I M W	6 2 4		4 3 1	8 8	
2994	Herst. v. Zigar- ren, Zigarillos, Stumpen	I M W	175 5 170		11 6 5	14 14	
2997	Herst. von Zigaretten	I M W	182 4 178		86 32 54	43 43	
3	Baugewerbe	I M W	19799 3110 16689	2199 1001 1198	37580 35442 2138	2557 65 2492	31826 28177 3649
30	Bauhauptgewerbe	I M W	13079 1903 11176	886 496 390	27474 25694 1780	1995 43 1952	10667 9679 988
3001	Hoch- und Tiefbau, o.a.s.	I M W	7222 942 6280	243 154 89	18126 17004 1122	1168 20 1148	3716 3393 323
3004	Hochbau (ohne Fertigteil- bau)	I M W	1118 185 933	126 51 75	2393 2331 62	160 4 156	3239 2968 271

1) Modifizierte Systematik der Wirtschaftszweige,
Ausgabe 1979, Fassung für die Arbeitsstätten-
zählung.

3 Beschäftigte am 30.11.1990 nach Wirtschaftszweigen und ausgewählten Personengruppen

Nr. der Systematik 1)	Wirtschaftszweig (i = insgesamt, m = männlich, w = weiblich)	Beschäftigte					
		und zwar					
		Teilzeitbeschäftigte	nebenberuflich Tätige	Auszubildende	Personen im Babyjahr	mitarbeitende Genossenschaftsmitglieder	
3005	Fertigteilbau i. Hochbau	I	989	44	1847	151	
		M	90	42	1665	2	
		W	899	2	182	149	
3007	Tiefbau	I	2765	150	3286	453	836
		M	410	90	2941	13	701
		W	2355	60	345	440	135
3008	Gerüstbau, Fassadenreinigung	I	100	74	44	4	4
		M	38	49	32		3
		W	62	25	12	4	1
3020	Spezialbau	I	282	76	383	36	259
		M	80	40	358	3	229
		W	202	36	25	33	30
3050	Stukkateurgewerbe, Gipserei, Verputzerei	I	32	12	52	1	
		M	17	2	51		
		W	15	10	1	1	
3081	Zimmerei, Ingenieurholzbau	I	123	40	190	8	104
		M	46	29	184		92
		W	77	11	6	8	12
3085	Dachdeckerei	I	448	121	1153	14	2509
		M	95	39	1128	1	2293
		W	353	82	25	13	216
31	Ausbaugewerbe	I	6720	1313	10106	562	21159
		M	1207	505	9748	22	18498
		W	5513	808	358	540	2661
3101	Klempnerei, Gas- und Wasserinstallation	I	852	247	1058	40	3615
		M	181	95	1043		3163
		W	671	152	15	40	452
3103	Install. v. Heizungs-, Klima- u. gesundh.techn.Anl.	I	1089	145	1634	108	1404
		M	147	54	1542		1250
		W	942	91	92	108	154

1) Modifizierte Systematik der Wirtschaftszweige, Ausgabe 1979, Fassung für die Arbeitsstättenzählung.

3 Beschäftigte am 30.11.1990 nach Wirtschaftszweigen und ausgewählten Personengruppen

Nr. der Systematik 1)	Wirtschaftszweig (i = insgesamt, m = männlich, w = weiblich)		Beschäftigte				
			und zwar				
			Teilzeitbeschäftigte	nebenberuflich Tätige	Auszubildende	Personen im Babyjahr	mitarbeitende Genossenschaftsmitglieder
3105	Elektroinstallation	I	1743	385	1805	148	4818
		M	290	157	1770	2	4026
		W	1453	228	35	146	792
3161	Ausbaugewerbe, oas (ohne Bauinstallation)	I	584	53	1391	88	1413
		M	90	26	1337	5	1258
		W	494	27	54	83	155
3162	Glaser- u. Malergewerbe, Tapetenkleberei	I	1190	220	2250	65	7064
		M	221	73	2151	3	6320
		W	969	147	99	62	744
3163	Bautischlerei, Parkettlegerei	I	841	150	1268	79	1136
		M	219	56	1223	10	987
		W	622	94	45	69	149
3165	Fußboden-, Fliesen- und Plattenlegerei	I	186	57	223	13	616
		M	21	18	217	1	529
		W	165	39	6	12	87
3166	Sonst. Ausbaugewerbe	I	235	56	477	21	1093
		M	38	26	465	1	965
		W	197	30	12	20	128
4	Handel	I	127783	4107	19917	15113	1207
		M	4473	2168	3800	110	642
		W	123310	1939	16117	15003	565
40/41	Großhandel	I	15514	513	2680	2920	213
		M	935	252	623	24	144
		W	14579	261	2057	2896	69
4011	Großhandel mit Getreide, Futter- u. Düngemitteln	I	611	2	89	135	
		M	55	1	33	8	
		W	556	1	56	127	
4013	Großh. m. Blumen, Pflanzen, Blumenbindereibedarf	I	146	5	4	32	
		M	12				
		W	134	5	4	32	

1) Modifizierte Systematik der Wirtschaftszweige, Ausgabe 1979, Fassung für die Arbeitsstättenzählung.

3 Beschäftigte am 30.11.1990 nach Wirtschaftszweigen und ausgewählten Personengruppen

Nr. der Systematik 1)	Wirtschaftszweig (i = insgesamt, m = männlich, w = weiblich)	Beschäftigte				
		und zwar				
		Teilzeitbeschäftigte	nebenberuflich Tätige	Auszubildende	Personen im Babyjahr	mitarbeitende Genossenschaftsmitglieder
4015	Großhandel m. lebenden Tieren, zooloq. Bedarf	I 12 M 3 W 9			1 1	
4021	Großhandel m. textil. Rohstoffen u. Halbwaren	I 18 M 2 W 16		1 1	2 2	
4025	Großhandel mit Häuten, Fellen	I 9 M 2 W 7	1 1		3 3	
4027	Großhandel mit Leder	I 46 M 4 W 42		3 3	2 2	
4040	Großh.m.techn.Chemikalien, Rohdrogen, Kautschuk	I 147 M 10 W 137	2 1 1	30 12 18	42 42	
4051	Großhandel m.fest. Brennstoffen, Mineralölerzeugnissen	I 31 M 7 W 24		6 6	4 4	
4054	Großhandel mit festen Brennstoffen	I 108 M 9 W 99	4 2 2	32 18 14	35 35	
4057	Großhandel mit Mineralölerzeugnissen	I 77 M 5 W 72	3 3	16 7 9	15 15	
4060	Großhandel mit Erzen, Stahl usw.	I 103 M 1 W 102		30 11 19	73 73	
4071	Großh.m.Holz-u.-halbwaren. Bauelementen a. Holz	I 193 M 16 W 177	11 7 4	23 17 6	38 38	

1) Modifizierte Systematik der Wirtschaftszweige, Ausgabe 1979, Fassung für die Arbeitsstättenzählung.

3 Beschäftigte am 30.11.1990 nach Wirtschaftszweigen und ausgewählten Personengruppen

Nr. der Systematik 1)	Wirtschaftszweig (i = insgesamt, m = männlich, w = weiblich)	Beschäftigte					
		und zwar					
		Teilzeitbeschäftigte	nebenberuflich Tätige	Auszubildende	Personen im Babyjahr	mitarbeitende Genossenschaftsmitglieder	
4074	Großh.m.Baustoffen, Bauelement. a. mineral. Stoffen	I	397	24	78	62	47
		M	15	17	32	1	39
		W	382	7	46	61	8
4076	Großhandel mit Flachglas	I		1			
		M					
		W		1			
4078	Großh.m.Install.-bed. f. Gas. Wasser u. Heizung	I	101	15	14	17	
		M	10	12	6		
		W	91	3	8	17	
4083	Großhandel mit Schrott	I	162	14	78	23	
		M	12	7	69	4	
		W	150	7	9	19	
4087	Großhandel mit sonst. Altmat. u. Reststoffen	I	235	4	26	55	
		M	22	4	8	1	
		W	213		18	54	
4111	Großh.m.Nahrungsmitteln, Getränken, Tabakwaren, o.a.s.	I	2116	11	523	447	
		M	80	5	60	1	
		W	2036	6	463	446	
4112	Großh. m. Speise- u. Ind.kartoffeln, Gemüse, Obst	I	865	12	233	305	
		M	40	2	39		
		W	825	10	194	305	
4113	Großhandel mit Zucker, Süßwaren	I	29	3	5	1	
		M	1		2		
		W	28	3	3	1	
4114	Großhandel mit Milcherzeugnissen, Fettwaren, Eiern	I	51	12	14	28	
		M	4	4	2		
		W	47	8	12	28	
4115	Großh. m. Wild, Geflügel, Fleisch, Fleischwaren	I	90	9	17	3	117
		M	4	5	3		61
		W	86	4	14	3	56

1) Modifizierte Systematik der Wirtschaftszweige, Ausgabe 1979, Fassung für die Arbeitsstättenzählung.

3 Beschäftigte am 30.11.1990 nach Wirtschaftszweigen und ausgewählten Personengruppen

Nr. der Systematik 1)	Wirtschaftszweig (i = insgesamt, m = männlich, w = weiblich)	Beschäftigte				
		und zwar				
		Teil- zeit- beschäf- tigte	neben- beruf- lich Tätige	Auszu- bil- dende	Perso- nen im Baby- jahr	mitarbeitende Genossen- schaftsmit- glieder
4116	Großh. m. Kaffee, Tee, Rohkakao, Gewürzen	I M W	6 6			
4117	Großhandel mit sonst. Nahrungs- mitteln	I M W	663 27 636	9 1 8	80 19 61	83 83
4118	Großhandel mit Getränken	I M W	217 52 165	81 45 36	18 1 17	31 31
4119	Großhandel mit Tabakwaren	I M W	7 4 3	2 1 1		
4121	Großh.m.Textilien. Bekleid., Schuhen, Lederwaren. o.a.s.	I M W	1083 33 1050	16 9 7	132 13 119	175 175
4122	Großh. m. Meter- ware für Beklei- dung und Wasche	I M W	26 26			
4123	Großhandel mit Oberbekleidung	I M W	241 4 237	4 2 2	66 2 64	28 28
4124	Großh. m. Herren- Damen- u. Kinder- wasche usw.	I M W	114 1 113		11 3 8	10 10
4125	Großhandel mit Kopfbedeckungen. Bekleidungszubehor	I M W	2 2	1 1		
4126	Großhandel mit Kürschnerwaren	I M W	27 27	2 2	9 1 8	11 11

1) Modifizierte Systematik der Wirtschaftszweige,
Ausgabe 1979, Fassung für die Arbeitsstätten-
zählung.

3 Beschäftigte am 30.11.1990 nach Wirtschaftszweigen und ausgewählten Personengruppen

Nr. der Systematik 1)	Wirtschaftszweig (i = insgesamt, m = männlich, w = weiblich)	Beschäftigte				
		und zwar				
		Teilzeitbeschäftigte	nebenberuflich Tätige	Auszubildende	Personen im Babyjahr	mitarbeitende Genossenschaftsmitglieder
4127	Großh. m. Heim- u. Haustextil., Bodenbelägen, Bettwaren	I	27	6		2
		M	2	5		
		W	25	1		2
4128	Großhandel mit Schuhen	I	196	2	26	59
		M	2	3		
		W	194	2	23	59
4129	Großh. m. Leder-, Täschn.-u. Galanteriew. (o. Schuhe)	I	53	2	4	4
		M	4	1	2	
		W	49	1	2	4
4131	Großh. m. Metall- u. Kunststoffwaren, a.n.q.	I	622	18	31	52
		M	174	15	7	
		W	448	3	24	52
4132	Großh. m. elektrotechn. Erzeugnissen, a.n.q.	I	537	14	70	95
		M	32	6	27	
		W	505	8	43	95
4133	Großh. m. Feinkeramik u. Glaswaren f. d. Haushalt	I	28	2	8	10
		M	1	1	1	
		W	27	1	7	10
4136	Großhandel mit Möbeln, Kunstgegenständen u. ä.	I	202	11	29	32
		M	10	6	12	
		W	192	5	17	32
4137	Großh.m.Rundfunk-, Fernseh-u.phonotechn.Geräten usw.	I	678	2	153	113
		M	4	1	14	
		W	674	1	139	113
4138	Großhandel mit Lacken, Farben, Tapeten	I	100	3	1	8
		M	2			
		W	98	3	1	8
4139	Großh.m.Holzwaren, ang.Flecht-u. Bürstenw., Kinderwagen	I	16			
		M				
		W	16			

1) Modifizierte Systematik der Wirtschaftszweige, Ausgabe 1979, Fassung für die Arbeitsstättenzählung.

3 Beschäftigte am 30.11.1990 nach Wirtschaftszweigen und ausgewählten Personengruppen

Nr. der Systematik 1)	Wirtschaftszweig (i = insgesamt, m = männlich, w = weiblich)	Beschäftigte					
		und zwar					
		Teil- zeit- beschäf- tigte	neben- beruf- lich Tätige	Auszu- bil- dende	Perso- nen im Baby- jahr	mitarbeitende Genossen- schaftsmit- glieder	
4143	Großh. m. Fein- mech., Foto- u. opt. Erzeugnissen	I M W	33 2 31		3 3	9 9	
4146	Großh. m. Uhren, Edelmetallwaren, Schmuck u. ä.	I M W	15 2 13	5 3 2		2 2	
4149	Großhandel mit Spielwaren, Sport- artikeln	I M W	102 17 85	9 9	13 1 12	47 1 46	
4161	Großh. mit Fahr- zeugen, Fahrzeug- teilen u. -reifen	I M W	367 26 341	17 9 8	79 52 27	66 66	27 22 5
4162	Großh. m. Land- maschinen, landw. Geräten	I M W	386 30 356	1 1	49 28 21	76 6 70	15 15
4164	Großh. m. Maschi- nen (o. Land- u. Spezialmaschinen)	I M W	473 38 435	88 12 76	106 33 73	82 82	
4165	Großh. m. techn. Spezialbed.f.best. Wirtschaftszweige	I M W	162 15 147	7 4 3	20 8 12	39 39	
4166	Großh. m. chem.- techn. Erzeugn., techn. Bed.. anq	I M W	109 7 102	4 3 1	16 3 13	12 12	
4181	Großhandel mit pharmazeutischen Erzeugnissen	I M W	539 22 517	3 2 1	21 2 19	37 37	
4183	Großh. m. Labor- bedarf, mediz. u. orthopäd. Artikeln	I M W	33 5 28	8 5 3	4 4	4 4	

1) Modifizierte Systematik der Wirtschaftszweige,
Ausgabe 1979, Fassung für die Arbeitsstätten-
zählung.

3 Beschäftigte am 30.11.1990 nach Wirtschaftszweigen und ausgewählten Personengruppen

Nr. der Systematik 1)	Wirtschaftszweig (i = insgesamt, m = männlich, w = weiblich)		Beschäftigte				
			und zwar				
			Teilzeitbeschäftigte	nebenberuflich Tätige	Auszubildende	Personen im Babyjahr	mitarbeitende Genossenschaftsmitglieder
4185	Großhandel mit Friseurbedarf	I M W	35 2 33	2 2		1 1	
4187	Großh.m.kosm.Erz.. Körp.pfl.,Wasch-, Putz-,Reinig.mitt.	I M W	23 4 19	2 1 1	2 2	4 4	
4191	Großh. m. Papier, Pappe. Schreibwaren	I M W	128 13 115	7 5 2	24 7 17	37 37	
4194	Großh. m. Büchern. Zeitschriften, Musikalien	I M W	178 3 175	18 15 3	6 1 5	12 12	
4198	Großhandel mit Waren versch. Art. o.a.s.	I M W	2539 83 2456	34 19 15	477 60 417	456 2 454	
42	Handelsvermittlung	I M W	6010 248 5762	351 194 157	936 205 731	718 7 711	
4210	Verm.v.lndw.Grundstf..lebend.Tier.. tex.Rohst..Halbwa.	I M W	9 9	16 11 5	4 4	5 5	
4220	Vermittl.v.techn. Chemikal.,Erzen, Holz.Baustoff. usw	I M W	87 15 72	22 11 11	27 22 5	16 16	
4230	Vermittlung von Nahrungsmitt.. Getränken,Tabakwaren	I M W	5 1 4	9 4 5		6 6	
4240	Vermittl.v.Textilien,Bekleidung, Lederwaren,Schuhen	I M W	60 4 56	4 3 1	8 1 7	25 7 18	

1) Modifizierte Systematik der Wirtschaftszweige, Ausgabe 1979, Fassung für die Arbeitsstättenzählung.

3 Beschäftigte am 30.11.1990 nach Wirtschaftszweigen und ausgewählten Personengruppen

Nr. der Systematik 1)	Wirtschaftszweig (i = insgesamt, m = männlich, w = weiblich)	Beschäftigte				
		und zwar				
		Teilzeitbeschäftigte	nebenberuflich Tätige	Auszubildende	Personen im Babyjahr	mitarbeitende Genossenschaftsmitglieder
4250	Vermittl.v.Metallwaren, Einrichtungsgegenständen	I 71 M 13 W 58	17 11 6	14 7 7	12 12	
4260	Vermitt.v.feinmechan.,opt.Erzeugn. wie Schmuck usw.	I 34 M W 34	6 3 3	2 1 1	5 5	
4270	Vermittl. v. Fahrzeugen, Maschinen, techn. Bedarf	I 156 M 24 W 132	35 17 18	93 66 27	50 50	
4280	Vermittl.v.sonst. Waren.Waren verschieden.Art. o.a.s.	I 5297 M 165 W 5132	160 103 57	748 90 658	566 566	
4290	Versandhandelsvertretung	I 291 M 26 W 265	82 31 51	40 18 22	33 33	
43	Einzelhandel	I 106259 M 3290 W 102969	3243 1722 1521	16301 2972 13329	11475 79 11396	994 498 496
4311	Einz.h.m.Nahrungsmitteln,Getränken, Tabakwaren, o.a.s.	I 23740 M 442 W 23298	365 163 202	3351 378 2973	2475 2 2473	253 24 229
4314	Einzelhandel mit Nahrungsmitteln	I 2412 M 120 W 2292	157 79 78	242 40 202	187 1 186	13 4 9
4316	Einzelhandel mit Getränken	I 393 M 110 W 283	481 294 187	14 8 6	28 1 27	18 11 7
4319	Einzelhandel mit Tabakwaren	I 56 M 8 W 48	19 11 8	2 2		

1) Modifizierte Systematik der Wirtschaftszweige, Ausgabe 1979, Fassung für die Arbeitsstättenzählung.

3 Beschäftigte am 30.11.1990 nach Wirtschaftszweigen und ausgewählten Personengruppen

Nr. der Systematik 1)	Wirtschaftszweig (i = insgesamt, m = männlich, w = weiblich)	Beschäftigte				
		und zwar				
		Teilzeitbeschäftigte	nebenberuflich Tätige	Auszubildende	Personen im Babyjahr	mitarbeitende Genossenschaftsmitglieder
4321	Einz.hand.m.Textilien. Bekleidung. Schuhe, o.a.s.	I 2094 M 65 W 2029	103 41 62	251 16 235	251	
4322	Einz.h. m. Meterware f. Bekleidung und Wäsche	I 168 M 1 W 167	2 1 1	25 3 22	25	
4323	Einz.h. m. Oberbekleid., Kind.-u. Säugl.bekleidung	I 721 M 20 W 701	54 17 37	81 20 61	63	33 2 31
4324	Einz.h. m. Wäsche- u. Bekleid.zubehör f.Herr.u.Damen usw	I 164 M 17 W 147	20 9 11	2 2 2	1	
4325	Einzelh.m.Kurzwaren. Schneidereibedarf, Handarbeit.	I 147 M 4 W 143	8 2 6	4 1 3	2	
4326	Einzelhandel mit Kürschnerwaren	I 28 M 1 W 27	1 1	7 5 2	3	
4327	Einzelh.m.Heim-u. Haustextil., Bodenbelägen, Bettwaren	I 231 M 21 W 210	12 7 5	66 9 57	36	
4328	Einzelhandel mit Schuhen, Lederwaren	I 489 M 24 W 465	38 22 16	30 7 23	26	
4331	Einzelh. mit Metall- u. Kunststoffwaren, a.n.g.	I 590 M 66 W 524	74 40 34	84 38 46	52	5 3 2
4333	Einzelh. m. Feinkeramik u. Glaswaren f.d.Haushalt	I 161 M 11 W 150	4 2 2	13 4 9	17	

1) Modifizierte Systematik der Wirtschaftszweige, Ausgabe 1979, Fassung für die Arbeitsstättenzählung.

3 Beschäftigte am 30.11.1990 nach Wirtschaftszweigen und ausgewählten Personengruppen

Nr. der Systematik 1)	Wirtschaftszweig (i = insgesamt, m = männlich, w = weiblich)	Beschäftigte					
		und zwar					
		Teil- zeit- beschäf- tigte	neben- beruf- lich Tätige	Auszu- bil- dende	Perso- nen im Baby- jahr	mitarbeitende Genossen- schaftsmit- glieder	
4334	Einzelh. m. Möbeln (ohne Büromöbel)	I M W	471 52 419	72 49 23	158 75 83	94 2 92	
4335	Einzelh. m. Anti- quität., Kunst- gegenständen u. a.	I M W	253 16 237	13 6 7	9 2 7	25 25	
4336	Einzelh. m. Galan- teriewaren, Ge- schenkartikeln	I M W	176 14 162	31 16 15	18 4 14	26 26	
4337	Einzelhandel mit Tapeten	I M W	59 4 55	3 2 1	20 2 18	4 4	
4338	Einz.h.m.Install.- bedarf f.Gas,Was- ser u. Heizung	I M W	65 4 61	16 9 7	6 3 3	2 2	
4339	Einz.h.m.Holzw..a. n.q.,Korb-,Flecht- waren,Kinderwagen	I M W	47 5 42	8 7 1	11 7 4		
4341	Einz.h.m.elektro- techn. Erzeugniss. a.n.q.. usw.	I M W	550 96 454	93 52 41	112 60 52	66 66	119 79 40
4342	Einzelhandel mit Leuchten	I M W	43 4 39	9 4 5		3 3	
4344	Einz.h.m.Rundfunk- Fernseh-u.phono- techn. Geräten	I M W	286 39 247	77 43 34	214 164 50	25 25	274 225 49
4345	Einz.handel mit. Musikinstrumenten, Musikalien	I M W	31 7 24	7 6 1	1 1	3 3	

1) Modifizierte Systematik der Wirtschaftszweige,
Ausgabe 1979, Fassung für die Arbeitsstätten-
zählung.

3 Beschäftigte am 30.11.1990 nach Wirtschaftszweigen und ausgewählten Personengruppen

Nr. der Systematik 1)	Wirtschaftszweig (i = insgesamt, m = männlich, w = weiblich)	Beschäftigte				
		und zwar				
		Teilzeitbeschäftigte	nebenberuflich Tätige	Auszubildende	Personen im Babyjahr	mitarbeitende Genossenschaftsmitglieder
4347	Einzelhandel mit Näh- u. Strickmaschinen	I 6 M 1 W 5	5 4 1			
4351	Einz.h.m.Schreib- u. Papierw., Schul- u. Büroartik. usw.	I 513 M 33 W 480	107 61 46	20 2 18	31 1 30	
4354	Einz.h.m.Büchern, Zeitschriften, Zeitungen	I 1354 M 45 W 1309	64 32 32	117 8 109	95 95	
4356	Einzel.m.Büromaschinen u.-möbeln, Organisat. Mitteln	I 87 M 24 W 63	35 21 14	23 21 2	3 3	
4361	Apotheken	I 4866 M 124 W 4742	63 25 38	170 14 156	343 2 341	
4364	Einzelh. m. medizin. u. orthopäd. Artikeln	I 118 M 10 W 108	19 8 11	10 5 5	10 10	
4365	Einzelh.m.kosmet. Erzeugn., Körperpflegemitteln	I 51 M 1 W 50	17 8 9	4 4	3 3	
4366	Einz.h.m.Drogerieartikeln, Reinigungsmitteln	I 1139 M 73 W 1066	52 18 34	85 20 65	75 1 74	
4368	Einzelhandel mit Lacken, Farben	I 109 M 14 W 95	14 6 8	3 3	8 8	
4371	Tankstellen (Absatz im fremden Namen)	I 50 M 15 W 35	14 9 5	6 3 3	10 10	

1) Modifizierte Systematik der Wirtschaftszweige, Ausgabe 1979, Fassung für die Arbeitsstättenzählung.

3 Beschäftigte am 30.11.1990 nach Wirtschaftszweigen und ausgewählten Personengruppen

Nr. der Systematik 1)	Wirtschaftszweig (i = insgesamt, m = männlich, w = weiblich)		Beschäftigte				
			und zwar				
			Teil-zeit-beschäftigte	neben-beruf-lich Tätige	Auszu-bil-dende	Perso-nen im Baby-jahr	mitarbeitende Genossen-schaftsmit-glieder
4375	Tankstellen	I	521	36	100	88	4
	(Absatz im	M	62	25	55		1
	eigenen Namen)	W	459	11	45	88	3
4381	Einz.h.m.Kraftwa-	I	772	166	842	119	143
	gen, Kraftwagen-	M	157	102	779	2	118
	teilen u. -reifen	W	615	64	63	117	25
4385	Einzelh.m.Zwei-	I	113	28	21	8	
	rädern, Zweirad-	M	19	15	17		
	teilen u. -reifen	W	94	13	4	8	
4391	Einzelhandel mit	I	724	103	101	52	108
	Blumen, Pflanzen	M	53	60	6		31
		W	671	43	95	52	77
4392	Einz.h. m. zoolog.	I	252	29	122	66	
	Bedarf, lebenden	M	16	13	18	5	
	Tieren, Samereien	W	236	16	104	61	
4393	Einz.h. m. Waffen,	I	2				
	Munition, Jagd-	M	1				
	geräten	W	1				
4394	Einz.h.m.feinme-	I	125	12	107	29	
	chan.,Foto-u.opti-	M	8	5	24		
	schen Erzeugnissen	W	117	7	83	29	
4395	Einz.h. m. Uhren,	I	126	17	25	9	20
	Edelmetallwaren,	M	9	4	12		
	Schmuck	W	117	13	13	9	20
4396	Einzelhandel mit	I	278	41	28	31	
	Spielwaren, Sport-	M	16	22	3		
	artikeln	W	262	19	25	31	
4397	Einzelhandel mit	I	848	92	103	104	
	Brennstoffen	M	115	63	52		
		W	733	29	51	104	

1) Modifizierte Systematik der Wirtschaftszweige, Ausgabe 1979, Fassung für die Arbeitsstättenzählung.

3 Beschäftigte am 30.11.1990 nach Wirtschaftszweigen und ausgewählten Personengruppen

Nr. der Systematik 1)	Wirtschaftszweig (i = insgesamt, m = männlich, w = weiblich)	Beschäftigte					
		und zwar					
		Teilzeitbeschäftigte	nebenberuflich Tätige	Auszubildende	Personen im Babyjahr	mitarbeitende Genossenschaftsmitglieder	
4398	Einzelhandel mit Waren verschied. Art	I M W	52900 963 51937	522 257 265	8454 860 7594	5920 13 5907	4 4
4399	Einzelhandel mit sonstigen Waren, a.n.g.	I M W	7930 380 7550	140 81 59	1239 224 1015	1057 48 1009	
5	Verkehr und Nachrichtenübermittlung	I M W	51130 3681 47449	2667 1884 783	20443 14221 6222	5927 64 5863	3 3
51	Verkehr.Nachricht. (oh.Sped..Lagerei, Verkehrsvermittl.)	I M W	49756 3573 46183	2506 1793 713	19492 13469 6023	5638 63 5575	3 3
5111	Deutsche Reichsbahn	I M W	11709 1064 10645		10124 7150 2974	2668 33 2635	
5121	Personenbeförder. im Straßenverkehr, O.A.S.	I M W	1030 281 749	531 510 21	1181 1033 148	232 10 222	
5122	Stadtschnellbahn- u. Straßenbahnverkehr	I M W	481 89 392	198 187 11	151 121 30	29 29	
5123	Berg- und Seilbahnverkehr	I M W	13 8 5		7 7	2 1 1	
5124	Omnibusverkehr	I M W	766 88 678	73 58 15	685 627 58	138 2 136	
5125	Personenbeförder. mit Personenkraftwagen	I M W	279 109 170	770 650 120	26 14 12	23 23	3 3

1) Modifizierte Systematik der Wirtschaftszweige, Ausgabe 1979, Fassung für die Arbeitsstättenzählung.

3 Beschäftigte am 30.11.1990 nach Wirtschaftszweigen und ausgewählten Personengruppen

Nr. der Systematik 1)	Wirtschaftszweig (i = insgesamt, m = männlich, w = weiblich)	Beschäftigte				
		und zwar				
		Teilzeitbeschäftigte	nebenberuflich Tätige	Auszubildende	Personen im Babyjahr	mitarbeitende Genossenschaftsmitglieder
5126	Personenbeförder. mit Gespannfahrzeugen	I	19	24	1	
		M	7	15	1	
		W	12	9		
5127	Güterbeförderung im Straßenverkehr	I	2258	643	1395	276
		M	504	324	1266	7
		W	1754	319	129	269
5129	Mit dem Straßenverkehr verbundene Tätigkeiten	I	194	29	68	30
		M	47	13	60	1
		W	147	16	8	29
5131	Binnenschifffahrt	I	4	1	7	1
		M	3		7	
		W	1	1		1
5139	Mit der Binnenschifffahrt verbundene Tätigkeiten	I	93		8	12
		M	10		4	1
		W	83		4	11
5141	See- und Küstenschifffahrt	I	157	2	1118	121
		M	16		995	
		W	141	2	123	121
5149	Mit der See- u. Küstenschifffahrt verb. Tätigkeiten	I	168	1	637	95
		M	21		483	
		W	147	1	154	95
5150	Luftfahrt	I	171	3	12	55
		M	26	1	1	
		W	145	2	11	55
5160	Transport in Rohrleitungen	I	21		11	8
		M	2		8	
		W	19		3	8
5170	Deutsche Bundespost	I	32393	231	4061	1948
		M	1298	35	1692	8
		W	31095	196	2369	1940

1) Modifizierte Systematik der Wirtschaftszweige, Ausgabe 1979, Fassung für die Arbeitsstättenzählung.

3 Beschäftigte am 30.11.1990 nach Wirtschaftszweigen und ausgewählten Personengruppen

Nr. der Systematik 1)	Wirtschaftszweig (i = insgesamt, m = männlich, w = weiblich)		Beschäftigte				
			und zwar				
			Teilzeitbeschäftigte	nebenberuflich Tätige	Auszubildende	Personen im Babyjahr	mitarbeitende Genossenschaftsmitglieder
55	Spedition, Lagerei Verkehrsvermittl.	I	1374	161	951	289	
		M	108	91	752	1	
		W	1266	70	199	288	
5511	Spedition	I	597	69	774	84	
		M	67	33	677		
		W	530	36	97	84	
5515	Lagerei	I	119	4	8	33	
		M	10	4	3		
		W	109		5	33	
5551	Schiffsmaklerbüros und -agenturen	I			9	9	
		M			5		
		W			4	9	
5555	Reiseveranstaltung und -vermittlung	I	657	85	160	162	
		M	31	52	67	1	
		W	626	33	93	161	
5559	Sonstige Verkehrs- vermittlung	I	1	3		1	
		M		2			
		W	1	1		1	
6	Kreditinstitute, Versicherungen	I	10981	2991	3108	1241	
		M	738	1338	910	5	
		W	10243	1653	2198	1236	
60	Kreditinstitute	I	8992	199	2812	1045	
		M	385	47	854	3	
		W	8607	152	1958	1042	
6000	Deutsche Bundesbank	I	119		87	30	
		M	10		18		
		W	109		69	30	
6010	Kreditbanken	I	2517	7	853	256	
		M	103	5	291		
		W	2414	2	562	256	

1) Modifizierte Systematik der Wirtschaftszweige,
Ausgabe 1979, Fassung für die Arbeitsstätten-
zählung.

3 Beschäftigte am 30.11.1990 nach Wirtschaftszweigen und ausgewählten Personengruppen

Nr. der Systematik 1)	Wirtschaftszweig (i = insgesamt, m = männlich, w = weiblich)	Beschäftigte				
		und zwar				
		Teilzeitbeschäftigte	nebenberuflich Tätige	Auszubildende	Personen im Babyjahr	mitarbeitende Genossenschaftsmitglieder
6020	Sparkassenwesen	I	3990	108	1453	456
	(oh. Post- und	M	160	25	413	
	Bausparkasse)	W	3830	83	1040	456
6031	Deutsche Genossenschaftsbank	I	223	3	41	26
		M	12		10	
		W	211	3	31	26
6032	Genossenschaftliche Zentralbanken	I	39	1	4	3
		M	1	1	3	
		W	38		1	3
6034	Kreditgenossenschaften	I	1761	44	285	224
		M	84	16	88	3
		W	1677	28	197	221
6050	Teilzahlungskreditinstitute	I	29		9	3
		M	1		8	
		W	28		1	3
6060	Kreditinstitute mit Sonderaufgaben	I	154		54	37
		M	8		16	
		W	146		38	37
6080	Bausparkassen	I	72	34	1	3
		M	1			
		W	71	34	1	3
6090	Sonstige Kreditinstitute	I	88	2	25	7
		M	5		7	
		W	83	2	18	7
61	Versicherungsgewerbe	I	1309	1464	155	110
		M	290	674	24	1
		W	1019	790	131	109
6110	Lebensversicherung, Pensionskassen	I	1132	955	119	75
		M	282	378	17	1
		W	850	577	102	74

1) Modifizierte Systematik der Wirtschaftszweige, Ausgabe 1979, Fassung für die Arbeitsstättenzählung.

3 Beschäftigte am 30.11.1990 nach Wirtschaftszweigen und ausgewählten Personengruppen

Nr. der Syste- matik 1)	Wirtschaftszweig (i = insgesamt, m = männlich, w = weiblich)	Beschäftigte					
		und zwar					
		Teil- zeit- beschäf- tigte	neben- beruf- lich Tätige	Auszu- bil- dende	Perso- nen im Baby- jahr	mitarbeitende Genossen- schaftsmit- glieder	
6120	Krankenversiche- rung	I	51	13	5	6	
		M	3	8	1		
		W	48	5	4	6	
6140	Schaden- und Un- fallversicherung	I	126	496	31	29	
		M	5	288	6		
		W	121	208	25	29	
65	Mit Kredit-u.Ver- sicherungsgewerbe verbund.Tätigkeit	I	680	1328	141	86	
		M	63	617	32	1	
		W	617	711	109	85	
6510	Finanzierungs- Leasing	I		2			
		M		2			
		W					
6550	Effektenbörsen	I	96	245	29	11	
		M	7	153	17		
		W	89	92	12	11	
6570	Vermittlung von Versicherungen	I	584	1081	112	75	
		M	56	462	15	1	
		W	528	619	97	74	
7	Dienstleistungen	I	67024	5579	16444	9053	22150
		M	4702	2942	5358	109	1889
		W	62322	2637	11086	8944	20261
71	Gastgewerbe	I	10288	1325	5219	2457	
		M	1283	656	1816	68	
		W	9005	669	3403	2389	
7111	Hotels, Gasthöfe, Pensionen, Hotels garnis	I	2190	57	2033	719	
		M	176	34	687	3	
		W	2014	23	1346	716	
7119	Sonstige Beherber- gungsstätten (o. Wohnheime usw.)	I	158	4	95	81	
		M	12	2	16		
		W	146	2	79	81	

1) Modifizierte Systematik der Wirtschaftszweige, Ausgabe 1979, Fassung für die Arbeitsstättenzählung.

3 Beschäftigte am 30.11.1990 nach Wirtschaftszweigen und ausgewählten Personengruppen

Nr. der Systematik 1)	Wirtschaftszweig (i = insgesamt, m = männlich, w = weiblich)	Beschäftigte				
		und zwar				
		Teilzeitbeschäftigte	nebenberuflich Tätige	Auszubildende	Personen im Babyjahr	mitarbeitende Genossenschaftsmitglieder
7131	Speisewirtschaften, Imbiss-hallen	I M W	5282 751 4531	837 403 434	1804 634 1170	996 62 934
7139	Sonstige Bewirtungsstätten (o. Kantinen usw.)	I M W	1529 257 1272	405 211 194	539 197 342	224 3 221
7150	Kantinen	I M W	398 15 383	22 6 16	71 38 33	47 47 47
7170	Schlaf- und Speisewagenbetriebe	I M W	731 72 659		677 244 433	390 390 390
72	Heime (oh. Fremden-Erholungs- und Ferienheime)	I M W	718 66 652	4 3 1	44 3 41	157 157 157
7211	Jugend-, Studenten- und Berufstätigenwohnheime	I M W	165 6 159			24 24 24
7213/ 7219	Altenwohnheime, Al- tenh., sonst. Wohnh. (oh. Wh. f. Behind.)	I M W	104 16 88		23 1 22	27 27 27
7230	Heime für Säug- linge, Kinder und Jugendliche	I M W	38 3 35		1 1 1	11 11 11
7250	Einrichtg. z. Ein- gliederung u. Pfle- ge Behinderter	I M W	131 26 105		2 2 2	17 17 17
7270	Altenpflege- und -krankenheime	I M W	102 7 95	4 3 1	8 2 6	32 32 32

1) Modifizierte Systematik der Wirtschaftszweige,
Ausgabe 1979, Fassung für die Arbeitsstätten-
zählung.

3 Beschäftigte am 30.11.1990 nach Wirtschaftszweigen und ausgewählten Personengruppen

Nr. der Systematik 1)	Wirtschaftszweig (i = insgesamt, m = männlich, w = weiblich)	Beschäftigte				
		und zwar				
		Teilzeitbeschäftigte	nebenberuflich Tätige	Auszubildende	Personen im Babyjahr	mitarbeitende Genossenschaftsmitglieder
7280	Tagesheime	I 178		10	46	
		M 8				
		W 170		10	46	
73	Wäscherei, Körperpflege, Fotoatelier u.a. pers. Dienstl.	I 29184	547	4653	2741	20972
		M 588	173	331	3	969
		W 28596	374	4322	2738	20003
7312	Wäscherei, Färberei, Chemische Reinigung	I 3841	30	1073	873	261
		M 127	11	126		65
		W 3714	19	947	873	196
7317	Heißmanglelei, Bügelei	I 165	26	5	12	14
		M 10	10			3
		W 155	16	5	12	11
7351	Friseurgewerbe	I 22544	322	3050	1560	19608
		M 313	70	125	3	836
		W 22231	252	2925	1557	18772
7354	Kosmetik	I 1174	18	179	76	565
		M 16	5	2		19
		W 1158	13	177	76	546
7357	Saunas und Bäder (ohne medizinische Bäder)	I 13	9	1		
		M 3	4			
		W 10	5	1		
7391	Fotografisches Gewerbe	I 405	19	86	35	154
		M 38	10	30		17
		W 367	9	56	35	137
7393	Versteigerungsgewerbe	I 20		2	3	
		M		2		
		W 20			3	
7395	Ehevermittlung	I 10	3			
		M 3	3			
		W 7				

1) Modifizierte Systematik der Wirtschaftszweige, Ausgabe 1979, Fassung für die Arbeitsstättenzählung.

3 Beschäftigte am 30.11.1990 nach Wirtschaftszweigen und ausgewählten Personengruppen

Nr. der Systematik 1)	Wirtschaftszweig (i = insgesamt, m = männlich, w = weiblich)	Beschäftigte					
		und zwar					
		Teilzeitbeschäftigte	nebenberuflich Tätige	Auszubildende	Personen im Babyjahr	mitarbeitende Genossenschaftsmitglieder	
7397	Bestattungsinstitute	I	143	31	22	11	
		M	42	23	8		
		W	101	8	14	11	
7399	Sonstige persönliche Dienstleistungen, a.n.g.	I	869	89	235	171	370
		M	36	37	38		29
		W	833	52	197	171	341
74	Gebäudereinigung, Abfallbeseitigung u. a. hyg. Einrichtungen	I	3108	604	837	340	1125
		M	553	280	515	7	885
		W	2555	324	322	333	240
7411	Schornsteinfegergewerbe	I	327	78	253	18	1
		M	55	13	239		1
		W	272	65	14	18	
7419	Sonstige Gebäudereinigung u. a. (ohne Fassaden)	I	1763	459	325	160	770
		M	334	222	123	1	583
		W	1429	237	202	159	187
7451	Abfallbeseitigung	I	703	25	205	129	
		M	139	14	119	6	
		W	564	11	86	123	
7452	Abwasserbeseitigung	I	59	8	16	19	
		M	4	4	3		
		W	55	4	13	19	
7453	Sonstige hygienische Einrichtungen	I	256	34	38	14	354
		M	21	27	31		301
		W	235	7	7	14	53
75	Bildung, Wissenschaft, Kultur, Sport u. Unterhalt	I	2958	1114	360	358	
		M	482	711	210	8	
		W	2476	403	150	350	
7511	Hochschulen	I	66		31	10	
		M	10		14	1	
		W	56		17	9	

1) Modifizierte Systematik der Wirtschaftszweige, Ausgabe 1979, Fassung für die Arbeitsstättenzählung.

3 Beschäftigte am 30.11.1990 nach Wirtschaftszweigen und ausgewählten Personengruppen

Nr. der Systematik 1)	Wirtschaftszweig (i = insgesamt, m = männlich, w = weiblich)	Beschäftigte				
		und zwar				
		Teilzeitbeschäftigte	nebenberuflich Tätige	Auszubildende	Personen im Babyjahr	mitarbeitende Genossenschaftsmitglieder
7513	Sonstige Wissenschaftliche Einrichtungen	I M W	368 60 308	11 8 3	32 18 14	81 3 78
7514	Selbständige Wissenschaftler	I M W	1 1			
7515	Schul. d. allg. u. berufl. Aus- und Fortbildung u. ä.	I M W	41 8 33	25 16 9	17 15 2	11 1 10
7516	Kinderqärten und -horte	I M W	34 34	1 1	4 4	10 10
7517	Flug- und Kraftfahrerschulen	I M W	269 109 160	643 455 188	4 4	6 6
7519	Sonst. Unterricht und selbständige Lehrer, a.n.g.	I M W	63 17 46	64 44 20	1 1	4 4
7551	Filmtheater	I M W	141 29 112	12 7 5	6 3 3	49 49
7552	Filmherstellung	I M W	112 15 97	2 1 1	52 37 15	26 26
7553	Filmverleih und -vertrieb	I M W	131 31 100	122 48 74	3 2 1	12 12
7554	Theater,Orchester, Künstler,Artisten, Schriftsteller	I M W	89 15 74	13 10 3	40 32 8	15 1 14

1) Modifizierte Systematik der Wirtschaftszweige, Ausgabe 1979, Fassung für die Arbeitsstättenzählung.

3 Beschäftigte am 30.11.1990 nach Wirtschaftszweigen und ausgewählten Personengruppen

Nr. der Systematik 1)	Wirtschaftszweig (i = insgesamt, m = männlich, w = weiblich)	Beschäftigte				
		und zwar				
		Teilzeitbeschäftigte	nebenberuflich Tätige	Auszubildende	Personen im Babyjahr	mitarbeitende Genossenschaftsmitglieder
7555	Rundfunk- und Fernsehanstalten	I	261	5	129	77
		M	34	5	65	2
		W	227		64	75
7556	Museen, Kunstaussstellung., Zoolog. u. ä. Gärten	I	93	1	1	6
		M	23	1		
		W	70		1	6
7557	Allgemeinbild. u. unterhaltende Büchereien	I	227	126	2	8
		M	45	68		
		W	182	58	2	8
7558	Sport	I	42	10	24	17
		M	8	6	10	
		W	34	4	14	17
7559	Dienstleistungen zur Unterhaltung, a.n.d.	I	1020	79	14	26
		M	78	42	10	
		W	942	37	4	26
76	Verlags-gewerbe	I	1149	143	213	183
		M	100	30	86	4
		W	1049	113	127	179
7601	Buchverlag	I	438	5	50	99
		M	36	1	11	4
		W	402	4	39	95
7605	Zeitschriftenverlag	I	117	1	28	13
		M	4	1	15	
		W	113		13	13
7607	Zeitungsverlag	I	486	125	124	59
		M	46	23	55	
		W	440	102	69	59
7608	übriges Verlags-gewerbe	I	108	12	11	12
		M	14	5	5	
		W	94	7	6	12

1) Modifizierte Systematik der Wirtschaftszweige, Ausgabe 1979, Fassung für die Arbeitsstättenzählung.

3 Beschäftigte am 30.11.1990 nach Wirtschaftszweigen und ausgewählten Personengruppen

Nr. der Systematik 1)	Wirtschaftszweig (i = insgesamt, m = männlich, w = weiblich)	Beschäftigte				
		und zwar				
		Teilzeitbeschäftigte	nebenberuflich Tätige	Auszubildende	Personen im Babyjahr	mitarbeitende Genossenschaftsmitglieder
77	Gesundheits- und Veterinärwesen	I	1800	166	100	228
		M	80	49	7	1
		W	1720	117	93	227
7711	Freiberufliche Gesundheitswesen	I	1128	79	48	122
		M	52	21	1	
		W	1076	58	47	122
7715	Anstalten und Einrichtungen des Gesundheitswesens	I	131	27	7	33
		M	4	17		
		W	127	10	7	33
7741	Freiberufliches Veterinärwesen	I	230	60	15	29
		M	15	11	1	1
		W	215	49	14	28
7745	Anstalten und Einrichtungen des Veterinärwesens	I	311		30	44
		M	9		5	
		W	302		25	44
78	Dienstleistungen für Unternehmen a.n.g.	I	11115	1160	3025	1663
		M	944	714	1069	4
		W	10171	446	1956	1659
7811	Rechtsberatung	I	242	31	8	3
		M	17	13	2	
		W	225	18	6	3
7814	Steuerberatung	I	855	47	114	70
		M	47	21	27	
		W	808	26	87	70
7817	Wirtschaftsprüfg., Wirtschaft. Unternehmensberatung	I	93	44	11	50
		M	10	23	2	1
		W	83	21	9	49
7819	Sonstige Wirtschaftsberatung	I	503	86	63	70
		M	31	56	9	
		W	472	30	54	70

1) Modifizierte Systematik der Wirtschaftszweige, Ausgabe 1979, Fassung für die Arbeitsstättenzählung.

3 Beschäftigte am 30.11.1990 nach Wirtschaftszweigen und ausgewählten Personengruppen

Nr. der Systematik 1)	Wirtschaftszweig (i = insgesamt, m = männlich, w = weiblich)	Beschäftigte				
		und zwar				
		Teilzeitbeschäftigte	nebenberuflich Tätige	Auszubildende	Personen im Babyjahr	mitarbeitende Genossenschaftsmitglieder
7841	Architekturbüros	I	1056	47	280	147
		M	43	20	22	
		W	1013	27	258	147
7843	Büros beratender Ingenieure	I	5204	235	967	709
		M	431	140	272	1
		W	4773	95	695	708
7845	Vermessungsbüros	I	192	19	61	3
		M	7	12	42	
		W	185	7	19	3
7847	Chemische, chemo-techn.u.physikal. Laboratorien	I	33		3	20
		M	1			
		W	32		3	20
7870	Werbung	I	234	97	40	27
		M	74	57	16	
		W	160	40	24	27
7891	Markt- und Meinungsforschung, Org. Beratung	I	113	81	1	8
		M	2	21		
		W	111	60	1	8
7892	Datenverarbeitung	I	1768	127	1284	400
		M	91	86	606	2
		W	1677	41	678	398
7894	Nachrichtenbüros, selbständige Journalisten	I	13	2		1
		M	1			
		W	12	2		1
7895	Ausstellungs-, Messe- u. ä. Einrichtungen	I	312	1	59	49
		M	9		4	
		W	303	1	55	49
7896	Grundstücks-, Gebäude- und Fahrzeugbewachung	I	201	278		2
		M	160	214		
		W	41	64		2

1) Modifizierte Systematik der Wirtschaftszweige, Ausgabe 1979, Fassung für die Arbeitsstättenzählung.

3 Beschäftigte am 30.11.1990 nach Wirtschaftszweigen und ausgewählten Personengruppen

Nr. der Systematik 1)	Wirtschaftszweig (i = insgesamt, m = männlich, w = weiblich)	Beschäftigte				
		und zwar				
		Teilzeitbeschäftigte	nebenberuflich Tätige	Auszubildende	Personen im Babyjahr	mitarbeitende Genossenschaftsmitglieder
7897	Auskunfts-, Schreib-u.ä.Büros, Stellenvermittlung	I 51 M 10 W 41	38 32 6	22 5 17	30 30	
7898	Abfüll- und Verpackungs- gewerbe	I 7 M W 7			2 2	
7899	Vermög.verwaltg., sonst.Dienstleist. f.Unternehm.a.n.g.	I 238 M 10 W 228	27 19 8	112 62 50	72 72	
79	Dienstleistungen, a.n.g.	I 6704 M 606 W 6098	516 326 190	1993 1321 672	926 14 912	53 35 18
7914	Vermietg. v. land- u. bauwirtschaftl. Masch. u. Geräten	I 10 M 1 W 9	9 7 2	12 12	5 5	
7915	Vermietung von Kraftfahrzeugen an Selbstfahrer	I 7 M 3 W 4	22 16 6	1 1	1 1	
7916	Vermietung von sonstigen Fahrzeu- gen, Containern	I 4 M 1 W 3	6 6			
7918	ubrige Vermietung beweglicher Sachen	I 22 M 4 W 18	13 7 6	2 1 1		
7941	Wohnungs- unternehmen	I 1619 M 189 W 1430	53 37 16	470 374 96	247 7 240	
7945	Grundstücks- und Wohnungs- verwaltung u. ä.	I 2279 M 303 W 1976	320 193 127	661 504 157	391 4 387	53 35 18

1) Modifizierte Systematik der Wirtschaftszweige,
Ausgabe 1979, Fassung für die Arbeitsstätten-
zählung.

3 Beschäftigte am 30.11.1990 nach Wirtschaftszweigen und ausgewählten Personengruppen

Nr. der Systematik 1)	Wirtschaftszweig (i = insgesamt, m = männlich, w = weiblich)		Beschäftigte				
			und zwar				
			Teilzeitbeschäftigte	nebenberuflich Tätige	Auszubildende	Personen im Babyjahr	mitarbeitende Genossenschaftsmitglieder
7949	Sonstiges Grundstückswesen	I	38	6	2	6	
		M	11	4	1		
		W	27	2	1	6	
7970	Beteiligungsgesellschaften	I	238	25	342	38	
		M	13	20	311	2	
		W	225	5	31	36	
7990	Sonstige Dienstleistungen, a.n.g.	I	2487	62	503	238	
		M	81	36	117	1	
		W	2406	26	386	237	
8	Organisationen ohne Erwerbszweck	I	20247	1470	3237	2121	3
		M	1248	413	503	6	
		W	18999	1057	2734	2115	3
81	Organisationen oh. Erwerbszweck, nicht f. Unternehm. tätig	I	10871	1161	959	884	3
		M	920	326	194	3	
		W	9951	835	765	881	3
8110	Christl. Kirchen, rel. u. weltanschauliche Vereinigung.	I	5783	649	820	406	3
		M	575	224	160	2	
		W	5208	425	660	404	3
8121	Organisation der freien Wohlfahrtspflege	I	3619	321	104	167	
		M	284	22	18	1	
		W	3335	299	86	166	
8122	Organisation der freien Jugendhilfe	I	10		1	4	
		M	1		1		
		W	9			4	
8130	Organisat. d. Bildung, Wissenschaft, Forschg. u. Kultur	I	552	29	15	51	
		M	23	25	6		
		W	529	4	9	51	
8140	Organisation des Sports und Gesundheitswesens	I	169	33	5	43	
		M	10	18	4		
		W	159	15	1	43	

1) Modifizierte Systematik der Wirtschaftszweige, Ausgabe 1979, Fassung für die Arbeitsstättenzählung.

3 Beschäftigte am 30.11.1990 nach Wirtschaftszweigen und ausgewählten Personengruppen

Nr. der Systematik 1)	Wirtschaftszweig (i = insgesamt, m = männlich, w = weiblich)	Beschäftigte				
		und zwar				
		Teilzeitbeschäftigte	nebenberuflich Tätige	Auszubildende	Personen im Babyjahr	mitarbeitende Genossenschaftsmitglieder
8150	Gewerkschaften	I	14		1	1
		M				
		W	14		1	1
8161	Kommun. Spitzen- u. Regionalverbände	I	1			
		M				
		W	1			
8162	Verbände der Sozialversicherungsträger	I	7		1	1
		M	2			
		W	5		1	1
8170	polit.Part..sonst. Org.(o.Erw.zweck), nicht f.Untern.tä	I	716	129	12	211
		M	25	37	5	
		W	691	92	7	211
83	Organisationen oh. Erwerbszweck für Unternehmen tätig	I	4620	23	735	531
		M	85	8	91	1
		W	4535	15	644	530
8310	Arbeitgeberverbände	I	42	12		
		M	5	3		
		W	37	9		
8340	Wirtschaftsverb.u. Berufsg. (ohne öffentl-rechtl.)	I	4369	6	717	505
		M	65	2	89	1
		W	4304	4	628	504
8370	öffentl.-rechtl. Berufsvertretungen	I	209	5	18	26
		M	15	3	2	
		W	194	2	16	26
89	Anstalten und Einrichtungen v. Org. ohne Erwerbszweck	I	4756	286	1543	706
		M	243	79	218	2
		W	4513	207	1325	704
8995	Beherbergungsstätten, Kantinen	I	103		33	18
		M	8		5	
		W	95		28	18

1) Modifizierte Systematik der Wirtschaftszweige, Ausgabe 1979, Fassung für die Arbeitsstättenzählung.

3 Beschäftigte am 30.11.1990 nach Wirtschaftszweigen und ausgewählten Personengruppen

Nr. der Systematik 1)	Wirtschaftszweig (i = insgesamt, m = männlich, w = weiblich)	Beschäftigte				
		und zwar				
		Teilzeitbeschäftigte	nebenberuflich Tätige	Auszubildende	Pers. im Babyjahr	mitarbeitende Genossenschaftsmitglieder
8996	Heime (o.Fremden-, Erholungs- und Ferienheime)	I	1759	176	273	205
		M	112	14	37	1
		W	1647	162	236	204
8997	Anstalt.u.Einrichtung.f.Wissensch., Forschg.. Unterr.	I	843	19	145	117
		M	48	9	53	
		W	795	10	92	117
8998	Anstalt. u. Einrichtung. f. Kultur, Kunst und Sport	I	87	67	4	13
		M	8	40	2	
		W	79	27	2	13
8999	Einrichtungen des Gesundheitswesens	I	1964	24	1088	353
		M	67	16	121	1
		W	1897	8	967	352
9	Gebietskörperschaften	I	180213	5312	15762	31964
		M	12595	2738	3606	141
		W	167618	2574	12156	31823
90	Gebietskörperschaften	I	179443	5304	15439	31840
		M	12535	2737	3564	139
		W	166908	2567	11875	31701
9010	Gebietskörperschaft	I	51131	1910	3356	6799
		M	3859	728	923	79
		W	47272	1182	2433	6720
9041	Abfallbeseitigung	I	762	76	267	76
		M	145	74	176	4
		W	617	2	91	72
9042	Abwasserbeseitigung	I	283	1	21	29
		M	1		14	
		W	282	1	7	29
9043	Sonstige hygienische Einrichtungen	I	902	36	28	102
		M	43	10	8	
		W	859	26	20	102

1) Modifizierte Systematik der Wirtschaftszweige, Ausgabe 1979, Fassung für die Arbeitsstättenzählung.

3 Beschäftigte am 30.11.1990 nach Wirtschaftszweigen und ausgewählten Personengruppen

Nr. der Systematik 1)	Wirtschaftszweig (i = insgesamt, m = männlich, w = weiblich)	Beschäftigte				
		und zwar				
		Teilzeitbeschäftigte	nebenberuflich Tätige	Auszubildende	Personen im Babyjahr	mitarbeitende Genossenschaftsmitglieder
9071	Friedhöfe. Kremat.	I	154	51	19	
		M	20	25		
		W	134	26	19	
9072	Ausstellungs- und Messeeinrichtungen	I	291	77	57	
		M	12	13		
		W	279	64	57	
9073	Schlachthöfe	I	3			
		M				
		W	3			
9074	Sonstige kommunale Einrichtungen	I	2164	40	257	333
		M	175	18	151	1
		W	1989	22	106	332
9095	Beherbergungsstätten. Kantinen	I	857	8	245	148
		M	44	3	23	
		W	813	5	222	148
9096	Heime (o.Fremden-, Erholungs- und Ferienheime)	I	14700	161	1335	3986
		M	754	56	256	3
		W	13946	105	1079	3983
9097	Anstalt.u.Einrichtung.f.Wissensch., Forschg., Unterr.	I	54921	1742	4240	11467
		M	4346	982	1018	28
		W	50575	760	3222	11439
9098	Anstalt.u.Einrichtungen f. Kultur, Kunst und Sport	I	5619	266	385	695
		M	743	190	140	12
		W	4876	76	245	683
9099	Anstalten und Einrichtungen des Gesundheitswesens	I	47656	1064	5177	8129
		M	2393	676	817	12
		W	45263	388	4360	8117
98	Sozialversicherung	I	770	8	323	124
	Arbeitsförderung	M	60	1	42	2
		W	710	7	281	122

1) Modifizierte Systematik der Wirtschaftszweige, Ausgabe 1979, Fassung für die Arbeitsstättenzählung.

3 Beschäftigte am 30.11.1990 nach Wirtschaftszweigen und ausgewählten Personengruppen

Nr. der Systematik 1)	Wirtschaftszweig (i = insgesamt, m = männlich, w = weiblich)	Beschäftigte				
		und zwar				
		Teil- zeit- beschäf- tigte	neben- beruf- lich Tätige	Auszu- bil- dende	Perso- nen im Baby- jahr	mitarbeitende Genossen- schaftsmit- glieder
9810	Gesetzl. Rent.ver- sichg., Zusatzvers. f. öffentl. Dienst	I	91		12	8
		M	7		4	
		W	84		8	8
9820/	gesetzl. Kranken-u.	I	526	6	307	63
9860	Unfallversicherung (oh. knappsch. Vers)	M	23		38	
		W	503	6	269	63
9880	Arbeitsförderung	I	153	2	4	53
		M	30	1		2
		W	123	1	4	51

1) Modifizierte Systematik der Wirtschaftszweige,
Ausgabe 1979, Fassung für die Arbeitsstätten-
zählung.

4 Beschäftigte nach Wirtschaftszweigen und Stellung im Beruf sowie Löhne und Gehälter der Arbeiter und Angestellten

Nr. der Systematik 1)	Wirtschaftszweig (i = insgesamt, m = männlich, w = weiblich)		Beschäftigte am 30.11.1990		Löhne und Gehälter der Arbeiter und Angestellten im Nov. 1990	
			Tätige Inhaber/unbe- zahlt mit- helfende Fa- milienange- hörige	Arbeiter und Ange- stellte	ins- gesamt	je Arbeiter und Ange- stellter
			Anzahl		1 000 DM	DM
0-9	Insgesamt	I	246202	7366653	10327591.8	1402
		M	156479	3898718		
		W	89723	3467935		
0	Land-u.Forstwirtschaft, Fischerei	I	8145	616407	771215.4	1251
		M	4815	392464		
		W	3330	223943		
01	Landwirtschaft	I	6553	560593	695391.4	1240
		M	3913	350243		
		W	2640	210350		
0111	Marktfruchtbau	I	321	5220	6451.7	1236
		M	221	3554		
		W	100	1666		
0112	Futterbau	I	419	7984	10123.4	1268
		M	273	4945		
		W	146	3039		
0114	Tierische Veredlung	I	72	3225	4511.8	1399
		M	46	1731		
		W	26	1494		
0116	Dauerkulturbau	I	42	476	693.5	1457
		M	22	235		
		W	20	241		
0118	Allg. Landwirtschaft, OAS	I	704	474100	591102.8	1247
		M	477	303292		
		W	227	170808		
0119	Sonst. allg. Landwirtschaft	I	148	2169	3342.9	1541
		M	101	1422		
		W	47	747		
0141	Gemüsebau	I	147	618	649.0	1050
		M	84	195		
		W	63	423		
0143	Zierpflanzenbau	I	223	1459	1836.5	1259
		M	109	481		
		W	114	978		

1) Modifizierte Systematik der Wirtschaftszweige, Ausgabe 1979, Fassung für die Arbeitsstättenzählung.

4 Beschäftigte nach Wirtschaftszweigen und Stellung im Beruf sowie Löhne und Gehälter der Arbeiter und Angestellten

Nr. der Systematik 1)	Wirtschaftszweig (i = insgesamt, m = männlich, w = weiblich)		Beschäftigte am 30.11.1990		Löhne und Gehälter der Arbeiter und Angestellten im Nov. 1990	
			Tätige Inhaber/unbe- zahlt mit- helfende Fa- milienange- hörige	Arbeiter und Ange- stellte	ins- gesamt	je Arbeiter und Ange- stellter
			Anzahl		1 000 DM	DM
0145	Baumschulen	I	54	256	195.0	762
		M	40	109		
		W	14	147		
0148	Allg. Gartenbau, o.a.s.	I	4238	43037	46994.9	1092
		M	2401	17679		
		W	1837	25358		
0149	Sonst. allgemeiner Gartenbau	I	61	411	469.1	1141
		M	38	211		
		W	23	200		
0170	Landw. Dienst- leistungen	I	124	21638	29020.8	1341
		M	101	16389		
		W	23	5249		
03	Gewerb. Gärtnerei, gewerb. Tierhalt., -zucht, u.-pflege	I	1384	8367	10476.6	1252
		M	729	4527		
		W	655	3840		
0311	Landschafts- gärtnerei	I	329	4597	5710.3	1242
		M	247	2411		
		W	82	2186		
0315	Gewerbl. Gärtnerei (ohne Landschafts- gärtnerei)	I	577	1230	1303.3	1060
		M	280	528		
		W	297	702		
0341	Gewerbl. Pferde- zucht- u. -pflege	I	35	1688	2397.7	1420
		M	19	1115		
		W	16	573		
0344	Pelztierhaltung u. -zucht	I	58	484	580.1	1199
		M	36	279		
		W	22	205		
0347	Sonst. gewerbliche Tierhaltung u. -pflege	I	381	368	485.2	1318
		M	145	194		
		W	236	174		
0370	Gewerbliche Jagd	I	4		0.0	****
		M	2			
		W	2			

1) Modifizierte Systematik der Wirtschaftszweige,
Ausgabe 1979, Fassung für die Arbeitsstätten-
zählung.

4 Beschäftigte nach Wirtschaftszweigen und Stellung im Beruf sowie Löhne und Gehälter der Arbeiter und Angestellten

Nr. der Systematik 1)	Wirtschaftszweig (i = insgesamt, m = männlich, w = weiblich)	Beschäftigte am 30.11.1990		Löhne und Gehälter der Arbeiter und Angestellten im Nov. 1990		
		Tätige Inhaber/ unbe- zahlt mit- helfende Fa- milienange- hörige	Arbeiter und Ange- stellte	ins- gesamt	je Arbeiter und Ange- stellter	
		Anzahl		1 000 DM	DM	
05	Forstwirtschaft	I	128	38399	49282.1	1283
		M	108	30313		
		W	20	8086		
0510	Forstwirtschaft (ohne Dienst- leistungen)	I	43	38310	49132.2	1282
		M	39	30231		
		W	4	8079		
0550	Forstwirtschaftl. Dienstleistungen	I	95	89	149.9	1684
		M	69	82		
		W	16	7		
07	Fischerei und Fischzucht	I	80	9048	16065.3	1776
		M	65	7381		
		W	15	1667		
0710	Hochsee- und Küstenfischerei	I	28	5827	11591.1	1989
		M	24	5094		
		W	4	733		
0741	Fluß- u. Seen- fischerei	I	20	574	548.9	956
		M	15	262		
		W	5	312		
0745	Teichwirtschaft, Fischzucht	I	32	2647	3925.3	1483
		M	26	2025		
		W	6	622		
1	Energie- und Wasserversorgung, Bergbau	I	6	315235	559207.0	1774
		M	3	233785		
		W	3	81450		
10	Elektrizitäts-, Gas-,Fernwärme-und Wasserversorgung	I	2	134353	304611.2	2267
		M	1	94920		
		W	1	39433		
1000	Elektrizitäts-, Gas- u. Fernwärme- versorgung, Gas	I	0	95928	235108.9	2451
		M	0	66724		
		W	0	29204		
1050	Fernwärmever- sorgung	I	0	11693	22279.0	1905
		M	0	8789		
		W	0	2904		

1) Modifizierte Systematik der Wirtschaftszweige,
Ausgabe 1979, Fassung für die Arbeitsstätten-
zählung.

4 Beschäftigte nach Wirtschaftszweigen und Stellung im Beruf sowie Löhne und Gehälter der Arbeiter und Angestellten

Nr. der Systematik 1)	Wirtschaftszweig (i = insgesamt, m = männlich, w = weiblich)	Beschäftigte am 30.11.1990			Löhne und Gehälter der Arbeiter und Angestellten im Nov. 1990	
		Tätige Inhaber/unbe- zahlt mit- helfende Familienange- hörige	Arbeiter und Ange- stellte	ins- gesamt	je Arbeiter und Ange- stellter	
		Anzahl		1 000 DM	DM	
1070	Wasserversorgung	I	2	26732	47223.3	1767
		M	1	19407		
		W	1	7325		
11	Bergbau	I	4	180882	254595.8	1408
		M	2	138865		
		W	2	42017		
1100	Steinkohl.bergbau u. -briketther- stellung, Kokerei	I	0	2672	4659.3	1744
		M	0	2105		
		W	0	567		
1110	Braunkohlenbergbau u. -briketther- stellung	I	0	111885	164044.5	1466
		M	0	81079		
		W	0	30806		
1135/ 1140	NE-Met.-erzbergbau u.Gew.v.spalt- und brutstoffhal.Erzen	I	0	36366	48819.7	1342
		M	0	31496		
		W	0	4870		
1150	Kali- u. Stein- salzbergbau, Salinen	I	0	24192	28234.9	1167
		M	0	19508		
		W	0	4684		
1160	Gew. v. Erdöl, Erdgas	I	0	3799	6848.4	1803
		M	0	3042		
		W	0	757		
1181	Sonst. Bergbau	I	0	1911	1958.2	1025
		M	0	1595		
		W	0	316		
1185	Torfgewinnung u. -veredlung	I	4	57	30.8	540
		M	2	40		
		W	2	17		
2	Verarbeitendes Gewerbe	I	62600	2454682	3077268.4	1254
		M	41775	1471983		
		W	20825	982699		
20	Chem.Ind.,Herst.u. Verarb.v.Spalt-u. Brutst.,Min-öl-ver	I	178	193391	241772.1	1250
		M	115	110620		
		W	63	82771		

1) Modifizierte Systematik der Wirtschaftszweige,
Ausgabe 1979, Fassung für die Arbeitsstätten-
zählung.

4 Beschäftigte nach Wirtschaftszweigen und Stellung im Beruf sowie Löhne und Gehälter der Arbeiter und Angestellten

Nr. der Systematik 1)	Wirtschaftszweig (i = insgesamt, m = männlich, w = weiblich)		Beschäftigte am 30.11.1990		Löhne und Gehälter der Arbeiter und Angestellten im Nov. 1990	
			Tätige Inhaber/unbe- zahlt mit- helfende Fa- milienange- hörige	Arbeiter und Ange- stellte	ins- gesamt	je Arbeiter und Ange- stellter
			Anzahl		1 000 DM	DM
2001	Herst. v. chem.	I	39	89831	110324.7	1228
	Grundstoffen (a.m.	M	30	55760		
	Weiterverarb.)	W	9	34071		
2002	Herst. v. chem.	I	37	17287	23064.5	1334
	Erzeugn. f. Gewer- be u. Landwirtsch.	M	25	10594		
		W	12	6693		
2003	Herst. v. chem.	I	98	41774	53941.8	1291
	Erzeugn. f. priv.	M	58	19259		
	Verbr. u. Verwalt.	W	40	22515		
2004	Herst. v. Chemie- fasern	I	0	22071	23646.6	1071
		M	0	11776		
		W	0	10295		
2050	Mineralölverarb.	I	4	22428	30794.5	1373
		M	2	13231		
		W	2	9197		
21	Herst.v.Kunststoff und Gummiwaren	I	870	52443	59378.7	1132
		M	624	31302		
		W	246	21141		
2100	Herst. v. Kunst- stoffwaren	I	355	25372	29657.0	1169
		M	269	14388		
		W	86	10984		
2131	Herst. v. Bereifungen	I	40	24477	26864.2	1098
		M	29	15074		
		W	11	9403		
2135	Herst. v. Gummi- waren (ohne Berei- fungen)	I	39	1685	1763.6	1047
		M	25	1138		
		W	14	547		
2160	Runderneuerung u. Rep. v. Bereifung.	I	436	909	1093.9	1203
		M	301	702		
		W	135	207		
22	Gew.u.Ver.v.Stein u.Erden,Feinkera- mik,Glasgewerbe	I	2820	139573	182873.1	1310
		M	1823	93364		
		W	997	46209		

1) Modifizierte Systematik der Wirtschaftszweige,
Ausgabe 1979, Fassung für die Arbeitsstätten-
zählung.

4 Beschäftigte nach Wirtschaftszweigen und Stellung im Beruf sowie Löhne und Gehälter der Arbeiter und Angestellten

Nr. der Systematik 1)	Wirtschaftszweig (i = insgesamt, m = männlich, w = weiblich)	Beschäftigte am 30.11.1990		Löhne und Gehälter der Arbeiter und Angestellten im Nov. 1990		
		Tätige Inhaber/unbe- zahlt mit- helfende Familienange- hörige	Arbeiter und Ange- stellte	ins- gesamt	je Arbeiter und Ange- stellter	
		Anzahl		1 000 DM	DM	
2211	Gew. v. Natur- steinen, ang	I	18	3660	5921.4	1618
		M	17	3090		
		W	1	570		
2212	Gew. v. Sand, Kies	I	54	5903	8249.6	1398
		M	38	4583		
		W	16	1320		
2219	Übrige Gewinnq. v. Steinen und Erden	I	6	2623	3220.0	1228
		M	3	1985		
		W	3	638		
2221	Herst. v. Zement	I	2	9362	13478.2	1440
		M	2	6443		
		W	0	2919		
2222	Herst. v. Kalk, Mörtel, gebranntem Gips	I	2	2630	3637.8	1383
		M	1	1922		
		W	1	708		
2223	Herst. v. Betoner- zeugn. (ohne Fer- tigteilbauten)	I	437	29999	43086.2	1436
		M	326	24101		
		W	111	5898		
2224	Herst. v. Gips- zeugn., Asbestze- mentwaren u. ä.	I	24	3296	4079.3	1238
		M	17	2406		
		W	7	890		
2225	Herst. v. Kalk- sandsteinen	I	1	363	537.3	1480
		M	0	296		
		W	1	67		
2226	Herst. v. Transportbeton	I	2	669	1506.5	2252
		M	2	584		
		W	0	85		
2227	Verarb. v. Asbest	I	10	1410	1624.1	1152
		M	9	812		
		W	1	598		
2228	Verarb. v. Natur- steinen, ang	I	888	4942	7375.8	1492
		M	650	4135		
		W	238	807		

1) Modifizierte Systematik der Wirtschaftszweige,
Ausgabe 1979, Fassung für die Arbeitsstätten-
zählung.

4 Beschäftigte nach Wirtschaftszweigen und Stellung im Beruf sowie Löhne und Gehälter der Arbeiter und Angestellten

Nr. der Systematik 1)	Wirtschaftszweig (i = insgesamt, m = männlich, w = weiblich)	Beschäftigte am 30.11.1990		Löhne und Gehälter der Arbeiter und Angestellten im Nov. 1990		
		Tätige Inhaber/unbe- zahlt mit- helfende Fa- milienange- hörige	Arbeiter und Ange- stellte	ins- gesamt	je Arbeiter und Ange- stellter	
		Anzahl		1 000 DM	DM	
2229	Verarb.v.Schiefer sowie v. Steinen u. Erden, ang	I M W	18 13 5	1662 1311 351	2181.4	1313
2231	Herst. v. Grob- steinzeug	I M W	1 1 0	565 428 137	785.2	1390
2234	Herst. v. feuer- fester Grobkeramik	I M W	7 5 2	3714 2519 1195	3892.2	1048
2237	Ziegelei	I M W	6 5 1	9973 7551 2422	11463.1	1149
2241	Herstell. von Porzellan	I M W	135 65 70	12739 4898 7841	16233.1	1274
2242	Herst.v.Steingu- Feinsteinzeug, Ton-u.Töpferwaren	I M W	494 207 287	2947 1074 1873	2565.7	871
2244	Herst. v. Sanitä- rer u. technischer Keramik	I M W	23 14 9	6615 4008 2607	8119.6	1227
2247	Herst. v. Fliesen, Baukeramik, Kacheln u. -öfen	I M W	34 25 9	2249 1276 973	3140.6	1396
2260	Herst. v. Schleif- mitteln	I M W	3 3 0	1148 681 467	1221.8	1064
2271	Herst. v. Flach- glas (ohne techn. Glas)	I M W	4 4 0	2948 1934 1014	3998.7	1356
2274	Herst.v.Hohlglas. technischem Glas	I M W	60 42 18	22063 12899 9164	27750.7	1258

1) Modifizierte Systematik der Wirtschaftszweige,
Ausgabe 1979, Fassung für die Arbeitsstätten-
zählung.

4 Beschäftigte nach Wirtschaftszweigen und Stellung im Beruf sowie Löhne und Gehälter der Arbeiter und Angestellten

Nr. der Systematik 1)	Wirtschaftszweig (i = insgesamt, m = männlich, w = weiblich)	Beschäftigte am 30.11.1990		Löhne und Gehälter der Arbeiter und Angestellten im Nov. 1990	
		Tätige Inhaber/unbe- zahlt mit- helfende Familienange- hörige	Arbeiter und Ange- stellte	ins- gesamt	je Arbeiter und Ange- stellter
		Anzahl		1 000 DM	DM
2277	Verarb.u.Veredlg. . . I	591	8093	8804.8	1088
	v. Glas. Herst. u. M	374	4428		
	Verarb.v.Glasfaser W	217	3665		
23	Metallerzeugung u. I	7367	175918	227887.4	1295
	Bearbeitung M	5601	129628		
	W	1766	46290		
2300	Hochofen-. Stahl- I	15	59808	77505.3	1296
	u. Warmwalzwerke M	10	43329		
	(oh.H.v.Stahlrohr) W	5	16479		
2310	Herst. v. I	3	7840	12560.0	1602
	Stahlrohren M	2	5694		
	W	1	2146		
2320	Schmiede-, Press- I	43	1589	2085.9	1313
	u. Hammerwerke M	34	1247		
	W	9	342		
2330	NE-Metallerz., NE- I	61	26553	36116.7	1360
	Metallhalbzeug- M	37	18608		
	werke W	24	7945		
2340	Eisen-, Stahl u. I	30	27317	37655.0	1378
	Tempergießerei M	23	21151		
	W	7	6166		
2360	NE-Metallgießerei I	48	5485	7180.5	1309
	M	39	4256		
	W	9	1229		
2370	Ziehereien, Kalt- I	31	16931	18440.3	1089
	walzwerke M	21	11985		
	W	10	4946		
2384	Stahlverformung I	65	8453	10865.9	1285
	M	51	6317		
	W	14	2136		
2387	Oberflächenver- I	161	4832	4875.9	1009
	edelung, Härtung M	109	3245		
	W	52	1587		

1) Modifizierte Systematik der Wirtschaftszweige,
Ausgabe 1979, Fassung für die Arbeitsstätten-
zählung.

4 Beschäftigte nach Wirtschaftszweigen und Stellung im Beruf sowie Löhne und Gehälter der Arbeiter und Angestellten

Nr. der Systematik 1)	Wirtschaftszweig (i = insgesamt, m = männlich, w = weiblich)		Beschäftigte am 30.11.1990		Löhne und Gehälter der Arbeiter und Angestellten im Nov. 1990	
			Tätige Inhaber/unbe- zahlt mit- helfende Familienange- hörige	Arbeiter und Ange- stellte	ins- gesamt	je Arbeiter und Ange- stellter
			Anzahl		1 000 DM	DM
2391	Schlosserei.	I	6739	13201	16174.7	1225
	Schmiederei u.ä.	M	5149	10918		
	a.n.g.	W	1590	2283		
2395	Reperaturwerk- stätten f. Land- maschinen	I	171	3909	4427.2	1133
		M	126	2878		
		W	45	1031		
24	Stahl.-,Masch.-u. Fahrz.bau;Herst v. DV-gerät-u.einrich	I	10860	750013	980479.8	1307
		M	8029	541277		
		W	2831	208736		
2400	Herst. v. Stahl- u. Leichtmetall- konstr.. Weichenb.	I	175	29853	43945.2	1472
		M	144	23314		
		W	31	6539		
2410	Kessel- u. Behäl- terbau	I	70	9124	13842.4	1517
		M	53	6546		
		W	17	2578		
2421	Herst. v. Metall- bearbeitungs- maschinen u. ä.	I	277	62032	82854.9	1336
		M	204	46393		
		W	73	15639		
2422	Herst. v. Hütten- u. Walzwerksein- richtungen usw.	I	196	80775	116316.9	1440
		M	152	59522		
		W	44	21253		
2423	Herst. v. landw. Maschinen. Acker- schleppern	I	42	68550	80034.0	1168
		M	33	50256		
		W	9	18294		
2424	Herst. v. Maschi- nen f.d. Nahrungs- u. Genußmittelind.	I	150	33983	45895.9	1351
		M	121	24562		
		W	29	9421		
2426	Herst. v. Textil- u. Nähmaschinen	I	42	7523	9570.4	1272
		M	24	5088		
		W	18	2435		
2428	Herst. v. Zahnräd. Getrieben. Lagern u. ä.	I	52	33473	39707.1	1186
		M	42	23678		
		W	10	9795		

1) Modifizierte Systematik der Wirtschaftszweige,
Ausgabe 1979, Fassung für die Arbeitsstätten-
zählung.

4 Beschäftigte nach Wirtschaftszweigen und Stellung im Beruf sowie Löhne und Gehälter der Arbeiter und Angestellten

Nr. der Systematik 1)	Wirtschaftszweig (i = insgesamt, m = männlich, w = weiblich)	Beschäftigte am 30.11.1990		Löhne und Gehälter der Arbeiter und Angestellten im Nov. 1990		
		Tätige Inhaber/unbe- zahlt mit- helfende Fa- milienange- hörige	Arbeiter und Ange- stellte	ins- gesamt	je Arbeiter und Ange- stellter	
		Anzahl		1 000 DM	DM	
2429	übriger Maschinen- bau	I M W	705 536 169	157071 109716 47355	210658.5	1341
2431	Herst. v. Büro- maschinen	I M W	46 36 10	32630 18237 14393	38442.7	1178
2435	Herst. v. ADV- Geräten u. -ein- richtungen	I M W	159 141 18	12733 7041 5692	15482.8	1216
2441	Herst. v. Kraft- wagen u. -motoren	I M W	18 15 3	51975 37359 14616	63906.0	1230
2444	Herst. v. Teilen für Kraftwagen u. -motoren	I M W	93 64 29	24129 16962 7167	27445.6	1137
2447	Herst. v. Kaross. Aufbauten. Anhang. für Kraftwagen	I M W	178 126 52	5902 4505 1397	7952.9	1347
2451	Herst. v. Kraft- rädern, Kraftmoto- ren, Fahrrädern	I M W	41 27 14	7753 5082 2671	8429.1	1087
2452	Herst. v. Kraft- rad- u. Fahrrad- teilen	I M W	9 5 4	1399 1008 391	2189.5	1565
2455	Sonst. Straßen- fahrzeugbau	I M W	339 280 59	3520 2370 1150	3298.9	937
2461	Schiffbau (ohne Boots- u. Jacht- bau)	I M W	6 5 1	38480 29971 8509	55920.8	1453
2465	Boots- und Jacht- bau	I M W	98 78 20	210 167 43	228.5	1088

1) Modifizierte Systematik der Wirtschaftszweige,
Ausgabe 1979, Fassung für die Arbeitsstätten-
zählung.

4 Beschäftigte nach Wirtschaftszweigen und Stellung im Beruf sowie Löhne und Gehälter der Arbeiter und Angestellten

Nr. der Systematik 1)	Wirtschaftszweig (i = insgesamt, m = männlich, w = weiblich)	Beschäftigte am 30.11.1990		Löhne und Gehälter der Arbeiter und Angestellten im Nov. 1990		
		Tätige Inhaber/unbe- zahlt mit- helfende Familienange- hörige	Arbeiter und Ange- stellte	ins- gesamt	je Arbeiter und Ange- stellter	
		Anzahl		1 000 DM	DM	
2470	Schienenfahrzeug- bau	I M W	10 8 2	28924 20821 8103	42417.0	1466
2480	Luft- und Raum- fahrzeugbau	I M W	4 3 1	79 45 34	164.7	2085
2491	Reparat. v. Kraft- fahrzeugen, Fahr- rädern, Lackierung	I M W	7830 5697 2133	59584 48428 11156	71405.7	1198
2495	Reparat. v. Haus- haltsnä- u. schreibmaschinen	I M W	320 235 85	311 206 105	370.3	1191
25	Elektrotechnik. Feinmechanik, Hers. v. EBM-Waren u.s.w.	I M W	9605 6728 2877	470467 268030 202437	567651.3	1207
2501	Herst. v. Batterien, Akkumulatoren	I M W	27 20 7	2669 1810 859	3962.8	1485
2503	Herst. v. Geräten d. Elektr.erzeug., -verteilung u. ä.	I M W	430 328 102	122505 75657 46848	158220.3	1292
2504	Herst. v. elektr. Leuchten u. Lampen	I M W	65 48 17	11506 6021 5485	12867.5	1118
2505	Herst. v. Elektro- haushaltsgeräten	I M W	40 32 8	14104 7694 6410	16214.7	1150
2506	Herst. v. Zählern. Fernmelde-, Mess- u. Regelgerät. usw	I M W	202 164 38	107969 58145 49824	124261.5	1151
2507	Herst. v. Rund- funk-, fernseh- u. phonotechn. Gerät.	I M W	151 128 23	31791 16958 14833	36621.9	1152

1) Modifizierte Systematik der Wirtschaftszweige,
Ausgabe 1979, Fassung für die Arbeitsstätten-
zählung.

4 Beschäftigte nach Wirtschaftszweigen und Stellung im Beruf sowie Löhne und Gehälter der Arbeiter und Angestellten

Nr. der Systematik 1)	Wirtschaftszweig (i = insgesamt, m = männlich, w = weiblich)	Beschäftigte am 30.11.1990		Löhne und Gehälter der Arbeiter und Angestellten im Nov. 1990	
		Tätige Inhaber/unbe- zahlt mit- helfende Familienange- hörige	Arbeiter und Ange- stellte	ins- gesamt	je Arbeiter und Ange- stellter
		Anzahl		1 000 DM	DM
2508	Montage v. elek- trotechn. Erzeugn. (ohne Bauinstall.)	I 399 M 313 W 86	13165 9490 3675	24158.7	1835
2521	Optik (ohne Foto- u. Kinotechnik)	I 1217 M 748 W 469	7576 3151 4425	8681.3	1146
2522	Herst. v. Foto- Projektions- u. Kino geräten	I 21 M 11 W 10	7016 3246 3770	6401.4	912
2525	Feinmechanik (ohne Herst.v.medizin- mech.u.ä.Erzeugn.)	I 139 M 104 W 35	36068 21488 14580	44849.8	1243
2527	Herst. v. Medizin- u. orthopädie- mechan. Erzeugn.	I 373 M 246 W 127	7720 3829 3891	9368.3	1214
2540	Herstellung von Uhren	I 15 M 8 W 7	9968 4570 5398	9655.9	969
2560	Herst. v. Werkzeug- en sowie Geräten f. d. Landwirtsch.	I 145 M 116 W 29	1049 778 271	1240.3	1182
2561	Herst. v. Schlös- sern, Beschlagen	I 203 M 152 W 51	7164 4305 2859	6644.2	927
2562	Herst. v. Schneid- waren, Bestecken	I 124 M 92 W 32	2925 1724 1201	3377.6	1155
2563	Herst. v. Handels- waffen u. deren Munition	I 46 M 38 W 8	2815 1777 1038	3886.8	1381
2564	Herst. v. Heiz- u. Kochgeräten	I 155 M 119 W 36	8777 6134 2643	10752.1	1225

1) Modifizierte Systematik der Wirtschaftszweige,
Ausgabe 1979, Fassung für die Arbeitsstätten-
zählung.

4 Beschäftigte nach Wirtschaftszweigen und Stellung im Beruf sowie Löhne und Gehälter der Arbeiter und Angestellten

Nr. der Systematik 1)	Wirtschaftszweig (i = insgesamt, m = männlich, w = weiblich)	Beschäftigte am 30.11.1990		Löhne und Gehälter der Arbeiter und Angestellten im Nov. 1990		
		Tätige Inha- ber/unbe- zahlt mit- helfende Fa- milienange- hörige	Arbeiter und Ange- stellte	ins- gesamt	je Arbeiter und Ange- stellter	
		Anzahl		1 000 DM	DM	
2565	Herst. v. Stahl- blechwaren (ohne Möbel)	I M W	124 94 30	2921 2090 831	3513.8	1203
2566	Herst.v.NE-Metall- blechw. (o.Möbel), Feinstblechpackg.	I M W	151 108 43	1467 1022 445	1837.3	1252
2567	Herst. v. Möbeln a. Metall, Panzer- schränken	I M W	22 16 6	1574 908 666	1994.2	1267
2569	Herst.v.sons.Met.- war.,leicht.Press- Zieh-u.Stanzteilen	I M W	477 341 136	22135 12911 9224	22929.0	1036
2572	Herst.v.Füllhalt.. Stemp., Verarb. v. Schnitz-u.Formst.	I M W	131 77 54	1904 757 1147	2338.3	1228
2577	Foto- und Film- labors	I M W	79 48 31	550 155 395	544.8	991
2581	Herst. v. Musik- instrumenten	I M W	181 143 38	5960 3797 2163	7340.7	1232
2583	Herst. v. Spiel- waren, Christbaum- schmuck	I M W	228 141 87	16819 6251 10568	17835.7	1060
2586	Herst. v. Turn- u. Sportgeräten	I M W	28 22 6	2180 1215 965	2428.3	1114
2589	Bearb. v. Edel- u. Schmuckstein., H. v. Schmuck u. ä.	I M W	392 227 165	2955 950 2005	2851.0	965
2591	Rep. v. elektr. Geräten für den Haushalt	I M W	1521 1137 384	11990 7969 4021	15772.7	1315

1) Modifizierte Systematik der Wirtschaftszweige,
Ausgabe 1979, Fassung für die Arbeitsstätten-
zählung.

4 Beschäftigte nach Wirtschaftszweigen und Stellung im Beruf sowie Löhne und Gehälter der Arbeiter und Angestellten

Nr. der Systematik 1)	Wirtschaftszweig (i = insgesamt, m = männlich, w = weiblich)		Beschäftigte am 30.11.1990		Löhne und Gehälter der Arbeiter und Angestellten im Nov. 1990	
			Tätige Inhaber/unbe- zahlt mit- helfende Fa- milienange- hörige	Arbeiter und Ange- stellte	ins- gesamt	je Arbeiter und Ange- stellter
			Anzahl		1 000 DM	DM
2594	Reparat. v. Uhren.	I	1833	1326	1134.2	855
	Schmuck	M	1184	507		
		W	649	819		
2597	Reparat. v. sonst.	I	686	3899	5966.2	1530
	Gebrauchsgüter	M	523	2721		
	a.d.u. -Abt. 25	W	163	1178		
26	Holz-,Papier-und	I	9397	160202	202985.8	1267
	Druckgewerbe	M	6802	95283		
		W	2595	64919		
2601	Säge- und Hobel- werke	I	344	7810	8951.7	1146
		M	252	5856		
		W	92	1954		
2605	Herst. v. Halb- waren aus Holz	I	18	6407	7042.4	1099
		M	13	4140		
		W	5	2267		
2611	Herst.v.Bauelemen- ten aus Holz (o. Fertigteilbauten)	I	1351	11381	13954.0	1226
		M	1041	8596		
		W	310	2785		
2612	Herst. v. Holzver- packungsmitteln u. -lagerbehältern	I	196	2494	3003.3	1204
		M	148	1749		
		W	48	745		
2613	Herst. v. Holz- möbeln	I	3171	52393	68285.0	1303
		M	2407	32873		
		W	764	19520		
2614	Herst. v. sonstig. Holzwaren	I	1528	6281	7130.1	1135
		M	1081	4038		
		W	447	2243		
2615	Herst. von. Matratzen	I	5	376	540.1	1436
		M	4	131		
		W	1	245		
2616	Herst. v. Kork-, Korb-u.Flechtwaren (o. Korbmöbel)	I	439	869	653.9	752
		M	308	454		
		W	131	415		

1) Modifizierte Systematik der Wirtschaftszweige,
Ausgabe 1979, Fassung für die Arbeitsstätten-
zählung.

4 Beschäftigte nach Wirtschaftszweigen und Stellung im Beruf sowie Löhne und Gehälter der Arbeiter und Angestellten

Nr. der Systematik 1)	Wirtschaftszweig (i = insgesamt, m = männlich, w = weiblich)		Beschäftigte am 30.11.1990		Löhne und Gehälter der Arbeiter und Angestellten im Nov. 1990	
			Tätige Inhaber/unbe- zahlt mit- helfende Fa- milienange- hörige	Arbeiter und Ange- stellte	ins- gesamt	je Arbeiter und Ange- stellter
2617	Herst. v. Pinseln, Besen, Bürsten usw.	I M W	85 49 36	3933 2085 1848	3229.6	821
2640	Zellstoff-,Papier- und Papperzeug- nisse	I M W	12 9 3	21157 13773 7384	24755.3	1170
2653	Herst. v. Tapeten, Verpackungen	I M W	66 44 22	9706 4840 4866	10856.4	1119
2654	Herst. v. Schreib- waren, Bürobedarf a. Papier u. Pappe	I M W	23 13 10	4120 1566 2554	4460.7	1083
2656	Buchbinderei	I M W	296 180 116	414 117 297	365.1	882
2659	Herst. v. sonstiq. Waren aus Papier u. Pappe	I M W	77 43 34	4393 1396 2997	4465.2	1016
2681	Druckerei	I M W	883 577 306	27320 12948 14372	44004.1	1611
2684	Vervielfältigung (ohne Licht- u. Fotopauserei)	I M W	94 59 35	247 146 101	373.2	1511
2687	Licht- und Foto- pauserei	I M W	97 42 55	56 13 43	64.2	1146
2690	Reparat. v. Ge- brauchsgütern aus Holz u. ä.	I M W	712 532 180	845 562 283	851.5	1008
27	Leder-,Textil-und Bekleidungsgewerbe	I M W	9345 4754 4591	277874 79790 198084	309685.9	1114

1) Modifizierte Systematik der Wirtschaftszweige, Ausgabe 1979, Fassung für die Arbeitsstättenzählung.

4 Beschäftigte nach Wirtschaftszweigen und Stellung im Beruf sowie Löhne und Gehälter der Arbeiter und Angestellten

Nr. der Systematik 1)	Wirtschaftszweig (i = insgesamt, m = männlich, w = weiblich)	Beschäftigte am 30.11.1990		Löhne und Gehälter der Arbeiter und Angestellten im Nov. 1990		
		Tätige Inhaber/ unbe- zahlt mit- helfende Fa- milienange- hörige	Arbeiter und Ange- stellte	ins- gesamt	je Arbeiter und Ange- stellter	
		Anzahl		1 000 DM	DM	
2700	Ledererzeugung	I	67	5741	7076.0	1233
		M	42	3380		
		W	25	2361		
2710	Lederverarbeitung (ohne Herst. v. Schuhen)	I	798	14320	13775.1	962
		M	567	4477		
		W	231	9843		
2721	Serienanfertigung von Schuhen	I	69	27165	29259.5	1077
		M	47	7622		
		W	22	19543		
2725	Maßanfertigung von Schuhen	I	537	1867	2342.3	1255
		M	393	1171		
		W	144	696		
2751	Spinnerei	I	7	23762	24962.8	1051
		M	4	8888		
		W	3	14874		
2752	Zwirnerei, han- delsfertige Auf- machung von Garnen	I	5	5499	5426.3	987
		M	4	1991		
		W	1	3508		
2753	Weberei, a.n.g.	I	64	32666	35689.7	1093
		M	28	12865		
		W	36	19801		
2754	Spinnweberei, a.n.g., o.a.s.	I	6	1005	842.3	838
		M	1	437		
		W	5	568		
2755	Herst. v. Gardi- nen-, Möbel- u. Dekorationsstoff	I	55	9754	12461.4	1278
		M	32	4032		
		W	23	5722		
2756	Wirkerei, Strickerei	I	217	38980	49183.4	1262
		M	71	9465		
		W	146	29515		
2757	Veredelung v. Textilien	I	116	1525	1571.6	1031
		M	45	558		
		W	71	967		

1) Modifizierte Systematik der Wirtschaftszweige,
Ausgabe 1979, Fassung für die Arbeitsstätten-
zählung.

4 Beschäftigte nach Wirtschaftszweigen und Stellung im Beruf sowie Löhne und Gehälter der Arbeiter und Angestellten

Nr. der Systematik 1)	Wirtschaftszweig (i = insgesamt, m = männlich, w = weiblich)	Beschäftigte am 30.11.1990		Löhne und Gehälter der Arbeiter und Angestellten im Nov. 1990		
		Tätige Inhaber/unbe- zahlt mit- helfende Fa- milienange- hörige	Arbeiter und Ange- stellte	ins- gesamt	je Arbeiter und Ange- stellter	
		Anzahl			1 000 DM	DM
2758	Herst.v.Teppichen u. a., beschichte- tem Gewebe	I	12	7824	9048.3	1156
		M	6	3016		
		W	6	4808		
2759	Sonstiges Textil- gewerbe	I	259	14240	15746.7	1106
		M	117	4761		
		W	142	9479		
2761	Herst. v. Ober- bekleidung	I	3137	65612	70760.7	1078
		M	731	9230		
		W	2406	56382		
2762	Herst. v. Herren-, Damen- u. Kinder- wäsche usw.	I	130	9554	11684.1	1223
		M	26	1330		
		W	104	8224		
2764	Herst. v. Kopf- bedeckungen, Be- kleidungszubehör	I	126	2248	2092.3	931
		M	31	447		
		W	95	1801		
2765	Mit dem Beklei- dungsgewerbe ver- bund. Tätigkeiten	I	150	233	249.2	1070
		M	26	48		
		W	124	185		
2766	Verarbeitung v. Fellen, Pelzen	I	407	1614	1584.3	982
		M	235	366		
		W	172	1248		
2768	Herst. v. Haus-, Bett- u. Tisch- wäsche, Bettwaren	I	32	7515	8916.0	1186
		M	12	2427		
		W	20	5088		
2769	Herst. v. sonst. konfektionierten textilen Artikeln	I	979	4575	4820.3	1054
		M	647	2060		
		W	332	2515		
2790	Reparat. von Schuhen, Schirmen. u. ä.	I	2172	2175	2193.6	1009
		M	1689	1219		
		W	483	956		
28/29	Ernährungsgewerbe. Tabakverarbeitung	I	12158	234801	304554.3	1297
		M	7299	122689		
		W	4859	112112		

1) Modifizierte Systematik der Wirtschaftszweige,
Ausgabe 1979, Fassung für die Arbeitsstätten-
zählung.

4 Beschäftigte nach Wirtschaftszweigen und Stellung im Beruf sowie Löhne und Gehälter der Arbeiter und Angestellten

Nr. der Systematik 1)	Wirtschaftszweig (i = insgesamt, m = männlich, w = weiblich)	Beschäftigte am 30.11.1990		Löhne und Gehälter der Arbeiter und Angestellten im Nov. 1990		
		Tätige Inhaber/unbe- zahlt mit- helfende Familienange- hörige	Arbeiter und Ange- stellte	ins- gesamt	je Arbeiter und Ange- stellter	
		Anzahl		1 000 DM	DM	
2810	Mahl- u. Schalmühlen	I M W	450 291 159	4561 2952 1609	6641.8	1456
2820	Herst. v. Starke, Starkezeugnissen	I M W	0 0 0	1216 785 431	1860.2	1530
2830	Herst. von Teigwaren	I M W	0 0 0	646 239 407	625.3	968
2841	Brot- u. Backwarenindustrie	I M W	206 120 86	28881 13030 15851	33080.5	1145
2845	Backerei, Herst. von Konditorwaren	I M W	7500 4441 3059	21305 8112 13193	21039.6	988
2847	Herst. v. Dauerbackwaren	I M W	30 17 13	3256 1071 2185	3117.7	958
2850	Zuckerindustrie	I M W	0 0 0	11666 7817 3849	22439.6	1924
2860	Obst- und Gemüseverarbeitung	I M W	143 87 56	8718 3773 4945	9682.5	1111
2870	Herst. v. Süßwaren (ohne Dauerbackwaren)	I M W	63 37 26	5883 1975 3908	6561.3	1115
2881	Molkerei, Käserei	I M W	24 12 12	18109 7796 10313	23496.5	1298
2885	Herst. v. Dauermilch, Milchpräparaten, Schmelzkase	I M W	18 10 8	2547 1168 1379	3492.8	1371

1) Modifizierte Systematik der Wirtschaftszweige, Ausgabe 1979, Fassung für die Arbeitsstättenzählung.

4 Beschäftigte nach Wirtschaftszweigen und Stellung im Beruf sowie Löhne und Gehälter der Arbeiter und Angestellten

Nr. der Systematik 1)	Wirtschaftszweig (i = insgesamt, m = männlich, w = weiblich)		Beschäftigte am 30.11.1990		Löhne und Gehälter der Arbeiter und Angestellten im Nov. 1990	
			Tätige Inhaber/unbe- zahlt mit- helfende Fa- milienange- hörige	Arbeiter und Ange- stellte	ins- gesamt	je Arbeiter und Ange- stellter
			Anzahl		1 000 DM	DM
2891	Olmühlen.	I	4	1683	2544.1	1512
	Herst. von	M	2	941		
	Speiseöl	W	2	742		
2895	Herst. von	I	0	918	1180.6	1286
	Margarine u. a.	M	0	433		
	Nahrungsfetten	W	0	485		
2911	Schlachthäuser	I	100	16824	22516.5	1338
	(ohne kommunale	M	76	9607		
	Schlachthöfe)	W	24	7217		
2914	Fleischverarbei- tung	I	3343	47664	57642.5	1209
		M	2026	26529		
		W	1317	21135		
2920	Fischverarbeitung	I	20	4960	5645.9	1138
		M	14	2295		
		W	6	2665		
2930	Brauerei.	I	24	21742	31548.1	1451
	Mälzerei	M	18	14413		
		W	6	7329		
2941	Alkoholbrennerei, Herst. von	I	37	6226	8043.5	1292
	Spirituosen	M	23	3077		
		W	14	3149		
2945	Herst. und Verar- beitung von Wein	I	60	1297	1354.8	1045
		M	36	606		
		W	24	691		
2950	Mineralbrunnen.	I	42	4960	6400.8	1290
	Herst. v. Mineral- wasser, Limonaden	M	30	2940		
		W	12	2020		
2961	Verarbeitung von Kaffe, Tee, Herst.	I	2	1322	1838.9	1391
	v. Kaffeemitteln	M	1	637		
		W	1	685		
2962	Herst. von	I	3	1168	1677.5	1436
	Kartoffelerzeug- nissen, a.n.g.	M	1	537		
		W	2	631		

1) Modifizierte Systematik der Wirtschaftszweige,
Ausgabe 1979, Fassung für die Arbeitsstätten-
zählung.

4 Beschäftigte nach Wirtschaftszweigen und Stellung im Beruf sowie Löhne und Gehälter der Arbeiter und Angestellten

Nr. der Systematik 1)	Wirtschaftszweig (i = insgesamt, m = männlich, w = weiblich)	Beschäftigte am 30.11.1990		Löhne und Gehälter der Arbeiter und Angestellten im Nov. 1990		
		Tätige Inhaber/unbe- zahlt mit- helfende Familienange- hörige	Arbeiter und Ange- stellte	ins- gesamt	je Arbeiter und Ange- stellter	
		Anzahl		1 000 DM	DM	
2963	Herst. v. Nahrungsmitteln (ohne Teigwaren)	I M W	0 0 0	922 406 516	885.5	960
2964	Herst. v. Essig, Senf, Essenzen, Gewürzen	I M W	11 5 6	80 25 55	63.4	793
2968	Übrige Ernährungsgewerbe (oh. Herst. v. Futtermitteln)	I M W	23 14 9	1213 571 642	1586.8	1308
2970	Herst. von Futtermitteln	I M W	52 35 17	12667 8968 3699	20124.0	1589
2991	Aufber. v. Tabak, Herst. v. Rauch-, Kau- u. a. Tabak	I M W	3 3 0	818 402 416	1154.0	1411
2994	Herst. v. Zigarren, Zigarillos, Stumpfen	I M W	0 0 0	770 237 533	1132.9	1471
2997	Herst. von Zigaretten	I M W	0 0 0	2779 1347 1432	7176.7	2582
3	Baugewerbe	I M W	34699 27168 7531	545641 474475 71166	955681.0	1751
30	Bauhauptgewerbe	I M W	8684 6870 1814	399722 348328 51394	715593.0	1790
3001	Hoch- und Tiefbau, o.a.s.	I M W	1647 1355 292	224816 197281 27535	409788.0	1823
3004	Hochbau (ohne Fertierteilbau)	I M W	1559 1258 301	37646 33542 4104	64604.3	1716

1) Modifizierte Systematik der Wirtschaftszweige, Ausgabe 1979, Fassung für die Arbeitsstättenzählung.

4 Beschäftigte nach Wirtschaftszweigen und Stellung im Beruf sowie Löhne und Gehälter der Arbeiter und Angestellten

Nr. der Systematik 1)	Wirtschaftszweig (i = insgesamt, m = männlich, w = weiblich)	Beschäftigte am 30.11.1990		Löhne und Gehälter der Arbeiter und Angestellten im Nov. 1990		
		Tätige Inhaber/unbe- zahlt mit- helfende Familienange- hörige	Arbeiter und Ange- stellte	ins- gesamt	je Arbeiter und Ange- stellter	
		Anzahl		1 000 DM	DM	
3005	Fertigteilbau i. Hochbau	I	107	30108	53285.9	1770
		M	86	25655		
		W	21	4453		
3007	Tiefbau	I	1078	78130	137660.0	1762
		M	844	66148		
		W	234	11982		
3008	Gerüstbau, Fassadenreinigung	I	321	2556	4653.5	1821
		M	265	2310		
		W	56	246		
3020	Spezialbau	I	1023	10336	18742.8	1813
		M	838	8555		
		W	185	1781		
3050	Stukkateurgewerbe. Gipserei, Ver- putzerei	I	137	995	2100.0	2111
		M	104	936		
		W	33	59		
3081	Zimmerei. Ingenieurholzbau	I	691	2364	3477.6	1471
		M	531	2137		
		W	160	227		
3085	Dachdeckerei	I	2121	12771	21280.9	1666
		M	1589	11764		
		W	532	1007		
31	Ausbaugewerbe	I	26015	145919	240088.0	1645
		M	20298	126147		
		W	5717	19772		
3101	Klempnerei, Gas- und Wasser- installation	I	4260	19197	36123.1	1882
		M	3177	16632		
		W	1083	2565		
3103	Install. v. Hei- zungs-, Klima- u. gesundh.techn.Anl.	I	2353	27197	48277.6	1775
		M	1825	23374		
		W	528	3823		
3105	Elektro- installation	I	6226	29676	44004.5	1483
		M	4883	24557		
		W	1343	5119		

1) Modifizierte Systematik der Wirtschaftszweige,
Ausgabe 1979, Fassung für die Arbeitsstätten-
zählung.

4 Beschäftigte nach Wirtschaftszweigen und Stellung im Beruf sowie Löhne und Gehälter der Arbeiter und Angestellten

Nr. der Systematik 1)	Wirtschaftszweig (i = insgesamt, m = männlich, w = weiblich)	Beschäftigte am 30.11.1990		Löhne und Gehälter der Arbeiter und Angestellten im Nov. 1990	
		Tätige Inhaber/unbe- zahlt mit- helfende Fa- milienange- hörige	Arbeiter und Ange- stellte	ins- gesamt	je Arbeiter und Ange- stellter
		Anzahl		1 000 DM	DM
3161	Ausbaugewerbe, Gas (ohne Bauinstalla- tion)	I 471 M 380 W 91	18979 16771 2208	33912.3	1787
3162	Glaser- u. Maler- gewerbe, Tapeten- kleberei	I 5523 M 4372 W 1151	25978 23079 2899	41498.3	1597
3163	Bautischlerei, Parkettlegerei	I 4923 M 3895 W 1028	13110 11213 1897	16928.0	1291
3165	Fußboden-, Fliesen- und Plattenlegerei	I 1014 M 815 W 199	3978 3495 483	6925.1	1741
3166	Sonst. Ausbau- gewerbe	I 1245 M 951 W 294	7804 7026 778	12419.1	1591
4	Handel	I 55818 M 29991 W 25827	619318 178516 440802	795735.4	1285
40/41	Großhandel	I 3549 M 2460 W 1089	145687 59666 86021	202369.9	1389
4011	Großhandel mit Ge- treide, Futter- u. Düngemitteln	I 48 M 31 W 17	7264 4403 2861	10836.8	1492
4013	Großh. m. Blumen, Pflanzen, Blumen- bindereibedarf	I 39 M 23 W 16	943 360 583	1691.6	1794
4015	Großhandel m. le- benden Tieren, zooloq. Bedarf	I 39 M 28 W 11	109 55 54	123.9	1137
4021	Großhandel m. textil. Rohstoffen u. Halbwaren	I 6 M 3 W 3	62 24 38	70.6	1139

1) Modifizierte Systematik der Wirtschaftszweige,
Ausgabe 1979, Fassung für die Arbeitsstätten-
zählung.

4 Beschäftigte nach Wirtschaftszweigen und Stellung im Beruf sowie Löhne und Gehälter der Arbeiter und Angestellten

Nr. der Systematik 1)	Wirtschaftszweig (i = insgesamt, m = männlich, w = weiblich)		Beschäftigte am 30.11.1990		Löhne und Gehälter der Arbeiter und Angestellten im Nov. 1990	
			Tätige Inhaber/unbe- zahlt mit- helfende Fa- milienange- hörige	Arbeiter und Ange- stellte	ins- gesamt	je Arbeiter und Ange- stellter
			Anzahl		1 000 DM	DM
4025	Großhandel mit Häuten, Fellen	I	2	115	294.7	2563
		M	2	80		
		W	0	35		
4027	Großhandel mit Leder	I	6	347	420.7	1212
		M	4	171		
		W	2	176		
4040	Großh.m.techn.Che- mikalien, Rohdro- gen, Kautschuk	I	16	1418	2512.5	1772
		M	8	522		
		W	8	896		
4051	Großhandel m.fest. Brennstoffen, Mine- ralölerzeugnissen	I	18	441	562.9	1276
		M	10	262		
		W	8	179		
4054	Großhandel mit festen Brenn- stoffen	I	22	2665	3663.6	1375
		M	14	1691		
		W	8	974		
4057	Großhandel mit Mineralöl- erzeugnissen	I	25	1527	2256.9	1478
		M	15	1012		
		W	10	515		
4060	Großhandel mit Erzen, Stahl usw.	I	6	1748	2690.0	1539
		M	3	763		
		W	3	985		
4071	Großh.m.Holz-u. -halbwaren, Bau- elementen a. Holz	I	90	2461	3443.2	1399
		M	67	1381		
		W	23	1080		
4074	Großh.m.Baustof- fen, Bauelement. a. mineral. Stoffen	I	155	5087	7678.2	1509
		M	119	2878		
		W	36	2209		
4076	Großhandel mit Flachglas	I	5	51	91.9	1802
		M	3	34		
		W	2	17		
4078	Großh.m.Install.- bed. f. Gas. Was- ser u. Heizung	I	83	979	1449.2	1480
		M	66	543		
		W	17	436		

1) Modifizierte Systematik der Wirtschaftszweige,
Ausgabe 1979, Fassung für die Arbeitsstätten-
zählung.

4 Beschäftigte nach Wirtschaftszweigen und Stellung im Beruf sowie Löhne und Gehälter der Arbeiter und Angestellten

Nr. der Systematik 1)	Wirtschaftszweig (i = insgesamt, m = männlich, w = weiblich)	Beschäftigte am 30.11.1990		Löhne und Gehälter der Arbeiter und Angestellten im Nov. 1990		
		Tätige Inhaber/unbe- zahlt mit- helfende Fa- milienange- hörige	Arbeiter und Ange- stellte	ins- gesamt	je Arbeiter und Ange- stellter	
		Anzahl		1 000 DM	DM	
4083	Großhandel mit Schrott	I	138	3070	4284.2	1396
		M	104	2286		
		W	34	784		
4087	Großhandel mit sonst. Altmat. u. Reststoffen	I	118	3836	4932.5	1286
		M	90	2331		
		W	28	1505		
4111	Großh.m.Nahrungs- mitteln,Getranken, Tabakwaren, o.a.s.	I	183	19474	23806.5	1222
		M	126	5085		
		W	57	14389		
4112	Großh. m. Speise- u. Ind.kartoffeln, Gemuse, Obst	I	67	11490	14684.9	1278
		M	48	5351		
		W	19	6139		
4113	Großhandel mit Zucker, Süßwaren	I	32	430	605.2	1407
		M	26	257		
		W	6	173		
4114	Großhandel mit Milcherzeugnissen, Fettwaren, Eiern	I	21	781	1051.7	1347
		M	12	342		
		W	9	439		
4115	Großh. m. Wild, Geflügel, Fleisch, Fleischwaren	I	18	546	708.6	1298
		M	16	283		
		W	2	263		
4116	Großh. m. Kaffee. Tee, Rohkakao, Gewürzen	I	12	32	50.3	1572
		M	7	11		
		W	5	21		
4117	Großhandel mit sonst. Nahrungs- mitteln	I	86	4293	6242.2	1454
		M	57	1827		
		W	29	2466		
4118	Großhandel mit Getranken	I	719	2705	3927.5	1452
		M	470	1699		
		W	249	1006		
4119	Großhandel mit Tabakwaren	I	24	262	603.7	2304
		M	20	199		
		W	4	63		

1) Modifizierte Systematik der Wirtschaftszweige,
Ausgabe 1979, Fassung für die Arbeitsstätten-
zählung.

4 Beschäftigte nach Wirtschaftszweigen und Stellung im Beruf sowie Löhne und Gehälter der Arbeiter und Angestellten

Nr. der Systematik 1)	Wirtschaftszweig (i = insgesamt, m = männlich, w = weiblich)	Beschäftigte am 30.11.1990		Löhne und Gehälter der Arbeiter und Angestellten im Nov. 1990		
		Tätige Inhaber/unbe- zahlt mit- helfende Fa- milienange- hörige	Arbeiter und Ange- stellte	ins- gesamt	je Arbeiter und Ange- stellter	
		Anzahl		1 000 DM	DM	
4121	Großh.m.Textilien, Bekleid., Schuhen, Lederwaren, o.a.s.	I M W	116 65 51	8013 1946 6067	10445.3	1304
4122	Großh. m. Meter- ware für Beklei- dung und Wäsche	I M W	2 1 1	45 6 39	43.5	967
4123	Großhandel mit Oberbekleidung	I M W	28 13 15	1184 222 962	1570.9	1327
4124	Großh. m. Herren-, Damen- u. Kinder- wäsche usw.	I M W	17 10 7	534 112 422	629.9	1180
4125	Großhandel mit Kopfbedeckungen, Bekleidungszubehör	I M W	4 3 1	3 1 2	5.7	1900
4126	Großhandel mit Kürschnerwaren	I M W	4 2 2	238 39 199	372.0	1563
4127	Großh. m. Heim- u. Haustextil., Boden- belägen, Bettwaren	I M W	21 15 6	192 103 89	315.5	1643
4128	Großhandel mit Schuhen	I M W	5 2 3	1475 329 1146	1909.2	1294
4129	Großh. m. Leder-, Taschn.-u. Galante- riew. (o. Schuhe)	I M W	30 18 12	326 89 237	461.1	1414
4131	Großh. m. Metall- u. Kunststoff- waren, a.n.g.	I M W	160 106 54	3741 1576 2165	3824.8	1022
4132	Großh. m. elektro- techn. Erzeug- nissen, a.n.g.	I M W	127 91 36	4438 1676 2762	6224.8	1403

1) Modifizierte Systematik der Wirtschaftszweige,
Ausgabe 1979, Fassung für die Arbeitsstätten-
zählung.

4 Beschäftigte nach Wirtschaftszweigen und Stellung im Beruf sowie Löhne und Gehälter der Arbeiter und Angestellten

Nr. der Systematik 1)	Wirtschaftszweig (i = insgesamt, m = männlich, w = weiblich)	Beschäftigte am 30.11.1990			Löhne und Gehälter der Arbeiter und Angestellten im Nov. 1990	
		Tätige Inhaber/unbe- zahlt mit- helfende Familienange- hörige	Arbeiter und Ange- stellte		ins- gesamt	je Arbeiter und Ange- stellter
		Anzahl			1 000 DM	DM
4133	Großh. m. Feinkeramik u. Glaswaren f. d. Haushalt	I M W	17 10 7	601 153 448	865.4	1440
4136	Großhandel mit Möbeln, Kunstgegenständen u. a.	I M W	41 22 19	2888 1503 1385	3883.9	1345
4137	Großh.m.Rundfunk-, Fernseh-u.phonotechn.Geräten usw.	I M W	29 24 5	2924 565 2359	3411.4	1167
4138	Großhandel mit Lacken, Farben, Tapeten	I M W	27 17 10	603 293 310	1006.5	1669
4139	Großh.m.Holzwaren, ang.Flecht-u. Bürstenw.,Kinderwagen	I M W	17 10 7	212 122 90	276.3	1303
4143	Großh. m. Feinmech., Foto- u. opt. Erzeugnissen	I M W	11 10 1	303 59 244	412.1	1360
4146	Großh. m. Uhren, Edelmetallwaren. Schmuck u. a.	I M W	33 22 11	97 28 69	115.2	1188
4149	Großhandel mit Spielwaren, Sportartikeln	I M W	43 33 10	1150 365 785	1359.0	1182
4161	Großh. mit Fahrzeugen, Fahrzeugteilen u. -reifen	I M W	91 72 19	3837 1640 2197	5016.5	1307
4162	Großh. m. Landmaschinen, landw. Geräten	I M W	36 28 8	4026 1769 2257	4737.9	1177
4164	Großh. m. Maschinen (o. Land- u. Spezialmaschinen)	I M W	180 152 28	5212 2317 2895	8585.6	1647

1) Modifizierte Systematik der Wirtschaftszweige, Ausgabe 1979, Fassung für die Arbeitsstättenzählung.

4 Beschäftigte nach Wirtschaftszweigen und Stellung im Beruf sowie Löhne und Gehälter der Arbeiter und Angestellten

Nr. der Systematik 1)	Wirtschaftszweig (i = insgesamt, m = männlich, w = weiblich)	Beschäftigte am 30.11.1990		Löhne und Gehälter der Arbeiter und Angestellten im Nov. 1990		
		Tätige Inhaber/unbe- zahlt mit- helfende Fa- milienange- hörige	Arbeiter und Ange- stellte	ins- gesamt	je Arbeiter und Ange- stellter	
		Anzahl		1 000 DM	DM	
4165	Großh. m. techn. Spezialbed.f.best. Wirtschaftszweige	I M W	56 41 15	2714 1318 1396	4978.9	1835
4166	Großh. m. chem.- techn. Erzeugn., techn. Bed., ang	I M W	53 40 13	1080 452 628	2118.0	1961
4181	Großhandel mit pharmazeutischen Erzeugnissen	I M W	11 9 2	3592 975 2617	7386.1	2056
4183	Großh. m. Labor- bedarf, mediz. u. orthopäd. Artikeln	I M W	43 28 15	343 143 200	484.4	1412
4185	Großhandel mit Friseurbedarf	I M W	8 6 2	175 61 114	193.7	1107
4187	Großh.m.kosm.Erz.. Körp.pfl..Wasch- Putz-,Reinig.mitt.	I M W	65 41 24	350 198 152	727.6	2079
4191	Großh. m. Papier. Pappe. Schreib- waren	I M W	78 49 29	1851 683 1168	2813.2	1520
4194	Großh. m. Büchern, Zeitschriften, Musikalien	I M W	29 19 10	869 262 607	1450.7	1669
4198	Großhandel mit Waren versch. Art, o.a.s.	I M W	189 129 60	20535 6811 13724	28060.8	1366
42	Handelsvermittlung	I M W	4278 2907 1371	29877 9788 20089	38376.2	1284
4210	Verm.v.lndw.Grund- stf.,lebend.Tier., tex.Rohst.,Halbwa.	I M W	83 50 33	522 340 182	756.3	1449

1) Modifizierte Systematik der Wirtschaftszweige,
Ausgabe 1979, Fassung für die Arbeitsstätten-
zählung.

4 Beschäftigte nach Wirtschaftszweigen und Stellung im Beruf sowie Löhne und Gehälter der Arbeiter und Angestellten

Nr. der Systematik 1)	Wirtschaftszweig (i = insgesamt, m = männlich, w = weiblich)	Beschäftigte am 30.11.1990		Löhne und Gehälter der Arbeiter und Angestellten im Nov. 1990	
		Tätige Inhaber/unbe- zahlt mit- helfende Fa- milienange- hörige	Arbeiter und Ange- stellte	ins- gesamt	je Arbeiter und Ange- stellter
		Anzahl		1 000 DM	DM
4220	Vermittl.v.techn. Chemikal.,Erzen, Holz,Baustoff. usw	I 275 M 219 W 56	1309 930 379	1842.6	1408
4230	Vermittlung von Nahrungsmitt., Ge- tränken,Tabakwaren	I 207 M 139 W 68	833 486 347	1404.9	1687
4240	Vermittl.v.Texti- lien,Bekleidung. Lederwaren,Schuhen	I 221 M 134 W 87	716 238 478	1002.9	1401
4250	Vermittl.v.Metall- waren, Einrich- tungsgegenständen	I 419 M 322 W 97	1184 586 598	1620.5	1369
4260	Vermitt.v.feinme- chan.,opt.Erzeugn. wie Schmuck usw.	I 128 M 92 W 36	158 43 115	171.4	1085
4270	Vermittl. v. Fahr- zeugen, Maschinen, techn. Bedarf	I 678 M 531 W 147	2820 1824 996	4108.9	1457
4280	Vermittl.v.sonst. Waren,Waren ver- schied.Art, o.a.s.	I 1319 M 904 W 415	20341 4407 15934	24719.1	1215
4290	Versandhandels- vertretung	I 948 M 516 W 432	1994 934 1060	2749.6	1379
43	Einzelhandel	I 47991 M 24624 W 23367	443754 109062 334692	554989.3	1251
4311	Einz.h.m.Nahrungs- mitteln,Getränken. Tabakwaren, o.a.s.	I 5437 M 2367 W 3070	95211 17239 77972	110167.5	1157
4314	Einzelhandel mit Nahrungsmitteln	I 3573 M 1842 W 1731	9367 2560 6807	11020.9	1177

1) Modifizierte Systematik der Wirtschaftszweige,
Ausgabe 1979, Fassung für die Arbeitsstätten-
zählung.

4 Beschäftigte nach Wirtschaftszweigen und Stellung im Beruf sowie Löhne und Gehälter der Arbeiter und Angestellten

Nr. der Systematik 1)	Wirtschaftszweig (i = insgesamt, m = männlich, w = weiblich)	Beschäftigte am 30.11.1990		Löhne und Gehälter der Arbeiter und Angestellten im Nov. 1990		
		Tätige Inhaber/unbe- zahlt mit- helfende Fa- milienange- hörige	Arbeiter und Ange- stellte	ins- gesamt	je Arbeiter und Ange- stellter	
		Anzahl		1 000 DM	DM	
4316	Einzelhandel mit Getränken	I	7544	2356	3120.5	1324
		M	3332	1338		
		W	4212	1018		
4319	Einzelhandel mit Tabakwaren	I	257	287	384.6	1340
		M	113	142		
		W	144	145		
4321	Einz.hand.m.Texti- lien, Bekleidung, Schuhe, o.a.s.	I	1996	7155	8466.4	1183
		M	673	953		
		W	1323	6202		
4322	Einz.h. m. Meter- ware f. Bekleidung und Wäsche	I	59	569	587.0	1032
		M	19	90		
		W	40	479		
4323	Einz.h. m. Oberbe- kleid., Kind.-u. Saugl.bekleidung	I	1029	1998	1841.8	922
		M	314	222		
		W	715	1776		
4324	Einz.h. m. Wäsche- u. Bekleid.zubehör f.Herr.u.Damen usw	I	413	358	318.9	891
		M	135	66		
		W	278	292		
4325	Einzelh.m.Kurzwä- ren, Schneiderei- bedarf, Handarbeit.	I	308	306	243.3	795
		M	73	42		
		W	235	264		
4326	Einzelhandel mit Kürschnerwaren	I	41	95	90.5	953
		M	21	26		
		W	20	69		
4327	Einzelh.m.Heim-u. Haustextil., Boden- belägen, Bettwaren	I	385	1676	2193.9	1309
		M	193	658		
		W	192	1018		
4328	Einzelhandel mit Schuhen, Leder- waren	I	855	1648	1767.7	1073
		M	322	236		
		W	533	1412		
4331	Einzelh. mit Me- tall- u. Kunst- stoffwaren, a.n.g.	I	1291	4276	5797.0	1356
		M	883	2181		
		W	408	2095		

1) Modifizierte Systematik der Wirtschaftszweige,
Ausgabe 1979, Fassung für die Arbeitsstätten-
zählung.

4 Beschäftigte nach Wirtschaftszweigen und Stellung im Beruf sowie Löhne und Gehälter der Arbeiter und Angestellten

Nr. der Systematik 1)	Wirtschaftszweig (i = insgesamt, m = männlich, w = weiblich)	Beschäftigte am 30.11.1990		Löhne und Gehälter der Arbeiter und Angestellten im Nov. 1990	
		Tätige Inhaber/unbe- zahlt mit- helfende Familienange- hörige	Arbeiter und Ange- stellte	ins- gesamt	je Arbeiter und Ange- stellter
		Anzahl		1 000 DM	DM
4333	Einzelh. m. Fein- keramik u. Glas- waren f.d.Haushalt	I 284 M 132 W 152	746 156 590	701.2	940
4334	Einzelh. m. Möbeln (ohne Büromöbel)	I 486 M 291 W 195	5432 2969 2463	8370.9	1541
4335	Einzelh. m. Anti- quität., Kunst- gegenständen u. ä.	I 542 M 264 W 278	956 328 628	1039.5	1087
4336	Einzelh. m. Galan- teriewaren, Ge- schenkartikeln	I 529 M 204 W 325	958 317 641	1383.2	1444
4337	Einzelhandel mit Tapeten	I 132 M 70 W 62	569 258 311	727.5	1279
4338	Einz.h.m.Install.- bedarf f.Gas,Was- ser u. Heizung	I 259 M 195 W 64	1027 574 453	1717.9	1673
4339	Einz.h.m.Holzw...a. n.g..Korb-,Flecht- waren,Kinderwagen	I 153 M 86 W 67	428 264 164	545.3	1274
4341	Einz.h.m.elektro- techn. Erzeugniss. a.n.g., usw.	I 1209 M 826 W 383	4339 2260 2079	5789.1	1334
4342	Einzelhandel mit Leuchten	I 118 M 55 W 63	110 33 77	113.3	1030
4344	Einz.h.m.Rundfunk- Fernseh-u.phono- techn. Geräten	I 994 M 732 W 262	3507 2241 1266	4789.2	1366
4345	Einz.handel mit. Musikinstrumenten, Musikalien	I 154 M 101 W 53	118 50 68	133.2	1129

1) Modifizierte Systematik der Wirtschaftszweige,
Ausgabe 1979, Fassung für die Arbeitsstätten-
zählung.

4 Beschäftigte nach Wirtschaftszweigen und Stellung im Beruf sowie Löhne und Gehälter der Arbeiter und Angestellten

Nr. der Systematik 1)	Wirtschaftszweig (i = insgesamt, m = männlich, w = weiblich)	Beschäftigte am 30.11.1990		Löhne und Gehälter der Arbeiter und Angestellten im Nov. 1990		
		Tätige Inhaber/unbe- zahlt mit- helfende Familienange- hörige	Arbeiter und Ange- stellte	ins- gesamt	je Arbeiter und Ange- stellter	
		Anzahl		1 000 DM	DM	
4347	Einzelhandel mit Näh- u. Strickma- schinen	I M W	51 31 20	42 25 17	47.1	1121
4351	Einz.h.m.Schreib- u. Papierw., Schul- u. Büroartik. usw.	I M W	1035 472 563	1964 532 1432	2068.0	1053
4354	Einz.h.m.Büchern, Zeitschriften, Zeitungen	I M W	675 329 346	4395 608 3787	5636.3	1282
4356	Einzel.m.Büroma- schinen u.-möbeln, Organisat. Mitteln	I M W	557 424 133	1344 968 376	2345.5	1745
4361	Apotheken	I M W	617 296 321	12405 793 11612	17752.5	1431
4364	Einzelh. m. medi- zin. u. orthopäd. Artikeln	I M W	150 98 52	598 292 306	974.8	1630
4365	Einzelh.m.kosmet. Erzeugn., Körper- pflegemitteln	I M W	483 170 313	158 34 124	168.6	1067
4366	Einz.h.m.Drogerie- artikeln, Reini- gungsmitteln	I M W	1787 823 964	3452 771 2681	3489.7	1011
4368	Einzelhandel mit Lacken, Farben	I M W	318 174 144	429 178 251	478.2	1115
4371	Tankstellen (Absatz im fremden Namen)	I M W	164 104 60	881 658 223	1505.7	1709
4375	Tankstellen (Absatz im eigenen Namen)	I M W	489 275 214	10310 6831 3479	15608.2	1514

1) Modifizierte Systematik der Wirtschaftszweige, Ausgabe 1979, Fassung für die Arbeitsstättenzählung.

4 Beschäftigte nach Wirtschaftszweigen und Stellung im Beruf sowie Löhne und Gehälter der Arbeiter und Angestellten

Nr. der Systematik 1)	Wirtschaftszweig (i = insgesamt, m = männlich, w = weiblich)	Beschäftigte am 30.11.1990		Löhne und Gehälter der Arbeiter und Angestellten im Nov. 1990	
		Tätige Inhaber/unbe- zahlt mit- helfende Fa- milienange- hörige	Arbeiter und Ange- stellte	ins- gesamt	je Arbeiter und Ange- stellter
		Anzahl		1 000 DM	DM
4381	Einz.h.m.Kraftwa- gen, Kraftwagen- teilen u. -reifen	I 3011 M 2258 W 753	11382 8224 3158	14509.8	1275
4385	Einzelh.m.Zwei- rädern, Zweirad- teilen u. -reifen	I 672 M 462 W 210	582 319 263	624.2	1073
4391	Einzelhandel mit Blumen, Pflanzen	I 1108 M 454 W 654	2725 560 2165	3057.0	1122
4392	Einzh. m. zoolog. Bedarf, lebenden Tieren, Samereien	I 778 M 446 W 332	2410 1157 1253	2775.3	1152
4393	Einzh. m. Waffen. Munition, Jagg- geräten	I 77 M 53 W 24	12 5 7	12.5	1042
4394	Einzh.m.feinme- chan.,Foto-u.opti- schen Erzeugnissen	I 247 M 158 W 89	1136 335 801	1584.3	1395
4395	Einzh. m. Uhren, Edelmetallwaren, Schmuck	I 687 M 332 W 355	579 159 420	568.0	981
4396	Einzelhandel mit Spielwaren, Sport- artikeln	I 866 M 445 W 421	864 163 701	783.5	907
4397	Einzelhandel mit Brennstoffen	I 1043 M 652 W 391	9936 6436 3500	14028.3	1412
4398	Einzelhandel mit. Waren verschied. Art	I 3084 M 1601 W 1483	200303 34623 165752	247218.3	1234
4399	Einzelhandel mit sonstigen Waren, a.n.g.	I 2044 M 1324 W 720	34355 10214 24141	48443.2	1410

1) Modifizierte Systematik der Wirtschaftszweige,
Ausgabe 1979, Fassung für die Arbeitsstätten-
zählung.

4 Beschäftigte nach Wirtschaftszweigen und Stellung im Beruf sowie Löhne und Gehälter der Arbeiter und Angestellten

Nr. der Systematik 1)	Wirtschaftszweig (i = insgesamt, m = männlich, w = weiblich)	Beschäftigte am 30.11.1990		Löhne und Gehälter der Arbeiter und Angestellten im Nov. 1990	
		Tätige Inhaber/unbe- zahlt mit- helfende Fa- milienange- hörige	Arbeiter und Ange- stellte	ins- gesamt	je Arbeiter und Ange- stellter
		Anzahl		1 000 DM	DM
5	Verkehr und Nach- richtenübermitt- lung	I M W	19429 15188 4241	552716 354723 197993	782590.3 1416
51	Verkehr.Nachricht. (oh.Sped..Lagerei, Verkehrsvermittl.)	I M W	17877 14166 3711	528654 338690 189964	741082.5 1402
5111	Deutsche Reichsbahn	I M W	3 2 1	240996 168000 72996	321308.7 1333
5121	Personenbeförder. im Straßenverkehr, O.A.S.	I M W	120 100 20	32221 25256 6965	62641.4 1944
5122	Stadtschnellbahn- u. Straßenbahn- verkehr	I M W	0 0 0	4641 3555 1086	7054.6 1520
5123	Berg- und Seil- bahnverkehr	I M W	3 2 1	258 223 35	324.9 1259
5124	Omnibusverkehr	I M W	297 204 93	20040 16368 3672	32551.3 1624
5125	Personenbeförder. mit Personenkraft- wagen	I M W	7302 6074 1228	5272 4225 1047	9535.7 1809
5126	Personenbeförder. mit Gespannfahr- zeugen	I M W	487 353 134	154 124 30	192.3 1249
5127	Güterbeförderung im Straßenverkehr	I M W	9061 6955 2106	57808 48294 9514	90864.9 1572
5129	Mit dem Straßen- verkehr verbundene Tätigkeiten	I M W	514 410 104	2295 1785 510	3411.3 1486

1) Modifizierte Systematik der Wirtschaftszweige,
Ausgabe 1979, Fassung für die Arbeitsstätten-
zählung.

4 Beschäftigte nach Wirtschaftszweigen und Stellung im Beruf sowie Löhne und Gehälter der Arbeiter und Angestellten

Nr. der Systematik 1)	Wirtschaftszweig (i = insgesamt, m = männlich, w = weiblich)	Beschäftigte am 30.11.1990		Löhne und Gehälter der Arbeiter und Angestellten im Nov. 1990		
		Tätige Inhaber/unbe- zahlt mit- helfende Familienange- hörige	Arbeiter und Ange- stellte	ins- gesamt	je Arbeiter und Ange- stellter	
		Anzahl		1 000 DM	DM	
5131	Binnenschifffahrt	I	48	269	195.9	728
		M	34	201		
		W	14	68		
5139	Mit der Binnen- schifffahrt verbun- dene Tätigkeiten	I	11	2162	3081.9	1425
		M	8	1745		
		W	3	417		
5141	See- und Küsten- schifffahrt	I	26	15149	25172.7	1662
		M	19	12809		
		W	7	2340		
5149	Mit der See- u. Küstenschifffahrt verb. Tätigkeiten	I	5	10038	16197.2	1614
		M	5	8003		
		W	0	2035		
5150	Luftfahrt	I	0	6919	13566.2	1961
		M	0	4682		
		W	0	2237		
5160	Transport in Rohrleitungen	I	0	609	967.3	1588
		M	0	414		
		W	0	195		
5170	Deutsche Bundespost	I	0	129823	154016.2	1186
		M	0	43006		
		W	0	86817		
55	Spedition, Lagerei, Verkehrsvermittl.	I	1552	24062	41507.8	1725
		M	1022	16033		
		W	530	8029		
5511	Spedition	I	609	15532	29404.4	1893
		M	474	12605		
		W	135	2927		
5515	Lagerei	I	10	2026	3121.2	1541
		M	6	1174		
		W	4	852		
5551	Schiffsmaklerbüros und -agenturen	I	12	206	315.7	1533
		M	9	67		
		W	3	139		

1) Modifizierte Systematik der Wirtschaftszweige,
Ausgabe 1979, Fassung für die Arbeitsstätten-
zählung.

4 Beschäftigte nach Wirtschaftszweigen und Stellung im Beruf sowie Löhne und Gehälter der Arbeiter und Angestellten

Nr. der Systematik 1)	Wirtschaftszweig (i = insgesamt, m = männlich, w = weiblich)		Beschäftigte am 30.11.1990		Löhne und Gehälter der Arbeiter und Angestellten im Nov. 1990	
			Tätige Inhaber/unbe- zahlt mit- helfende Familienange- hörige	Arbeiter und Ange- stellte	ins- gesamt	je Arbeiter und Ange- stellter
			Anzahl		1 000 DM	DM
5555	Reiseveranstaltung und -vermittlung	I	877	6073	8396.6	1383
		M	508	2039		
		W	369	4034		
5559	Sonstige Verkehrs- vermittlung	I	44	225	269.9	1200
		M	25	148		
		W	19	77		
6	Kreditinstitute, Versicherungen	I	5892	75441	118719.5	1574
		M	3865	15632		
		W	2027	59809		
60	Kreditinstitute	I	2	60793	96799.2	1592
		M	2	11270		
		W	0	49523		
6000	Deutsche Bundesbank	I	0	1012	1761.5	1741
		M	0	296		
		W	0	716		
6010	Kreditbanken	I	1	16926	27447.9	1622
		M	1	3363		
		W	0	13563		
6020	Sparkassenwesen (oh. Post- und Bausparkasse)	I	0	25809	42236.6	1637
		M	0	2583		
		W	0	23226		
6031	Deutsche Genossen- schaftsbank	I	0	1718	2672.4	1556
		M	0	539		
		W	0	1179		
6032	Genossenschaft- liche Zentral- banken	I	0	235	362.8	1544
		M	0	78		
		W	0	157		
6034	Kreditgenossen- schaften	I	0	12679	18368.2	1449
		M	0	3924		
		W	0	8755		
6050	Teilzahlungs- kreditinstitute	I	0	175	279.0	1594
		M	0	20		
		W	0	155		

1) Modifizierte Systematik der Wirtschaftszweige,
Ausgabe 1979, Fassung für die Arbeitsstätten-
zählung.

4 Beschäftigte nach Wirtschaftszweigen und Stellung im Beruf sowie Löhne und Gehälter der Arbeiter und Angestellten

Nr. der Systematik 1)	Wirtschaftszweig (i = insgesamt, m = männlich, w = weiblich)	Beschäftigte am 30.11.1990		Löhne und Gehälter der Arbeiter und Angestellten im Nov. 1990		
		Tätige Inhaber/unbe- zahlt mit- helfende Fa- milienange- hörige	Arbeiter und Ange- stellte	ins- gesamt	je Arbeiter und Ange- stellter	
		Anzahl		1 000 DM	DM	
6060	Kreditinstitute mit Sonderaufgaben	I	0	1354	2408.4	1779
		M	0	295		
		W	0	1059		
6080	Bausparkassen	I	1	207	203.1	981
		M	1	49		
		W	0	158		
6090	Sonstige Kredit- institute	I	0	678	1059.3	1562
		M	0	123		
		W	0	555		
61	Versicherung- gewerbe	I	26	8158	11636.6	1426
		M	20	2463		
		W	6	5695		
6110	Lebensversiche- rung, Pensions- kassen	I	26	5410	7917.3	1463
		M	20	1572		
		W	6	3838		
6120	Krankenversiche- rung	I	0	597	895.8	1501
		M	0	185		
		W	0	412		
6140	Schaden- und Un- fallversicherung	I	0	2151	2823.5	1313
		M	0	706		
		W	0	1445		
65	Mit Kredit-u.Ver- sicherungsgewerbe verbund.Tätigkeit	I	5864	6490	10283.7	1585
		M	3843	1899		
		W	2021	4591		
6510	Finanzierungs- Leasing	I	11	5	6.9	1380
		M	7	3		
		W	4	2		
6550	Effektenbörsen	I	997	607	786.7	1296
		M	689	219		
		W	308	388		
6570	Vermittlung von Versicherungen	I	4856	5878	9490.1	1615
		M	3147	1677		
		W	1709	4201		

1) Modifizierte Systematik der Wirtschaftszweige,
Ausgabe 1979, Fassung für die Arbeitsstätten-
zählung.

4 Beschäftigte nach Wirtschaftszweigen und Stellung im Beruf sowie Löhne und Gehälter der Arbeiter und Angestellten

Nr. der Systematik 1)	Wirtschaftszweig (i = insgesamt, m = männlich, w = weiblich)	Beschäftigte am 30.11.1990		Löhne und Gehälter der Arbeiter und Angestellten im Nov. 1990		
		Tätige Inhaber/ unbe- zahlt mit- helfende Fa- milienange- hörige	Arbeiter und Ange- stellte	ins- gesamt	je Arbeiter und Ange- stellter	
		Anzahl		1 000 DM	DM	
7	Dienstleistungen	I	59613	438380	602267.2	1374
		M	33674	181985		
		W	25939	256395		
71	Gastgewerbe	I	22761	94383	118625.4	1257
		M	11541	33168		
		W	11220	61215		
7111	Hotels, Gasthöfe, Pensionen, Hotels garnis	I	1282	28135	41749.5	1484
		M	616	9911		
		W	666	18224		
7119	Sonstige Beherber- gungsstätten (o. Wohnheime usw.)	I	81	2229	2756.9	1237
		M	40	871		
		W	41	1358		
7131	Speisewirt- schaften, Imbiss- hallen	I	13891	37186	41277.0	1110
		M	7155	13001		
		W	6736	24185		
7139	Sonstige Bewir- tungsstätten (o. Kantinen usw.)	I	7127	11331	12975.7	1145
		M	3549	4223		
		W	3578	7108		
7150	Kantinen	I	378	2663	3325.6	1249
		M	180	765		
		W	198	1898		
7170	Schlaf- und Speisewagen- betriebe	I	2	12839	16540.7	1288
		M	1	4397		
		W	1	8442		
72	Heime(oh.Fremden-, Erholungs-und Ferienheime)	I	3	4346	6425.3	1478
		M	2	830		
		W	1	3516		
7211	Jugend-, Studen- ten- und Berufstä- tigenwohnheime	I	1	794	1528.4	1925
		M	1	72		
		W	0	722		
7213/ 7219	Altenwohnheime,Al- tenh.,sonst.Wohnh. (oh.Wh.f.Behind.)	I	0	780	906.0	1162
		M	0	207		
		W	0	573		

1) Modifizierte Systematik der Wirtschaftszweige,
Ausgabe 1979, Fassung für die Arbeitsstätten-
zählung.

4 Beschäftigte nach Wirtschaftszweigen und Stellung im Beruf sowie Löhne und Gehälter der Arbeiter und Angestellten

Nr. der Systematik 1)	Wirtschaftszweig (i = insgesamt, m = männlich, w = weiblich)	Beschäftigte am 30.11.1990			Löhne und Gehälter der Arbeiter und Angestellten im Nov. 1990	
		Tätige Inhaber/unbe- zahlt mit- helfende Familienange- hörige	Arbeiter und Ange- stellte		ins- gesamt	je Arbeiter und Ange- stellter
		Anzahl			1 000 DM	DM
7230	Heime für Säug- linge, Kinder und Jugendliche	I M W	1 0 1	214 48 166	301.3	1408
7250	Einrichtg. z. Ein- gliederq. u. Pfler- ge Behinderter	I M W	0 0 0	808 301 507	852.3	1055
7270	Altenpflege- und -krankenheime	I M W	0 0 0	867 152 715	1776.9	2049
7280	Tagesheime	I M W	1 1 0	883 50 833	1060.4	1201
73	Wäscherei, Körper- pflege, Fotoatelier u.a.pers.Dienstl.	I M W	9654 3103 6551	77450 11636 65814	70748.4	913
7312	Wäscherei, Färber- rei, Chemische Reinigung	I M W	562 276 286	25465 6160 19305	23632.2	928
7317	Heißmanglelei, Bügelei	I M W	625 65 560	400 81 319	294.3	736
7351	Friseurgewerbe	I M W	4548 1472 3076	41712 2273 39439	36456.0	874
7354	Kosmetik	I M W	1836 151 1685	2264 154 2110	1864.9	824
7357	Saunas und Bäder (ohne medizinische Bäder)	I M W	124 46 78	30 8 22	19.1	637
7391	Fotografisches Gewerbe	I M W	1205 635 570	1639 460 1179	1400.4	854

1) Modifizierte Systematik der Wirtschaftszweige,
Ausgabe 1979, Fassung für die Arbeitsstätten-
zählung.

4 Beschäftigte nach Wirtschaftszweigen und Stellung im Beruf sowie Löhne und Gehälter der Arbeiter und Angestellten

Nr. der Systematik 1)	Wirtschaftszweig (i = insgesamt, m = männlich, w = weiblich)	Beschäftigte am 30.11.1990			Löhne und Gehälter der Arbeiter und Angestellten im Nov. 1990	
		Tätige Inhaber/unbe- zahlt mit- helfende Fa- milienange- hörige	Arbeiter und Ange- stellte		ins- gesamt	je Arbeiter und Ange- stellter
		Anzahl			1 000 DM	DM
7393	Versteigerungsgewerbe	I	10	123	182.6	1485
		M	7	52		
		W	3	71		
7395	Ehevermittlung	I	100	23	29.2	1270
		M	48	8		
		W	52	15		
7397	Bestattungsinstitute	I	282	1476	2353.2	1594
		M	194	875		
		W	88	601		
7399	Sonstige persönliche Dienstleistungen, a.n.g.	I	362	4318	4516.5	1046
		M	209	1565		
		W	153	2753		
74	Gebäudereinigung, Abfallbeseitigung u. a. hyg. Einrichtungen	I	4218	34388	51473.9	1497
		M	3052	22816		
		W	1166	11572		
7411	Schornsteinfegergewerbe	I	1877	2598	2925.3	1126
		M	1475	1776		
		W	402	822		
7419	Sonstige Gebäudereinigung u. ä. (ohne Fassaden)	I	1903	15762	22539.2	1430
		M	1245	9402		
		W	658	6360		
7451	Abfallbeseitigung	I	164	12583	20605.2	1638
		M	126	9321		
		W	38	3262		
7452	Abwasserbeseitigung	I	148	772	1201.2	1556
		M	108	455		
		W	40	317		
7453	Sonstige hygienische Einrichtungen	I	126	2673	4203.0	1572
		M	98	1862		
		W	28	811		
75	Bildung, Wissenschaft, Kultur, Sport u. Unterhalt	I	8863	31682	47871.5	1511
		M	5949	16825		
		W	2914	14857		

1) Modifizierte Systematik der Wirtschaftszweige, Ausgabe 1979, Fassung für die Arbeitsstättenzählung.

4 Beschäftigte nach Wirtschaftszweigen und Stellung im Beruf sowie Löhne und Gehälter der Arbeiter und Angestellten

Nr. der Systematik 1)	Wirtschaftszweig (i = insgesamt, m = männlich, w = weiblich)	Beschäftigte am 30.11.1990		Löhne und Gehälter der Arbeiter und Angestellten im Nov. 1990		
		Tätige Inhaber/unbe- zahlt mit- helfende Fa- milienange- hörige	Arbeiter und Ange- stellte	ins- gesamt	je Arbeiter und Ange- stellter	
		Anzahl			1 000 DM	DM
7511	Hochschulen	I	0	1088	1639.1	1507
		M	0	497		
		W	0	591		
7513	Sonstige Wissen- schaftliche Ein- richtungen	I	0	3346	4693.2	1403
		M	0	1842		
		W	0	1504		
7514	Selbständige Wissenschaftler	I	76	6	11.0	1833
		M	53	1		
		W	23	5		
7515	Schul. d. allg. u. berufl. Aus- und Fortbildung u. ä.	I	15	1390	2169.8	1561
		M	10	448		
		W	5	942		
7516	Kindergärten und -horte	I	5	540	683.2	1265
		M	0	13		
		W	5	527		
7517	Flug- und Kraft- fahrerschulen	I	2723	3399	7022.9	2066
		M	2152	2792		
		W	571	607		
7519	Sonst. Unterricht und selbständige Lehrer, a.n.q.	I	200	269	341.8	1271
		M	85	111		
		W	115	158		
7551	Filmtheater	I	30	1530	2113.1	1381
		M	21	711		
		W	9	819		
7552	Filmherstellung	I	22	2982	3955.8	1327
		M	14	1751		
		W	8	1231		
7553	Filmverleih und -vertrieb	I	648	885	1075.3	1215
		M	355	378		
		W	293	507		
7554	Theater, Orchester, Künstler, Artisten, Schriftsteller	I	2401	1011	1400.0	1385
		M	1718	678		
		W	683	333		

1) Modifizierte Systematik der Wirtschaftszweige,
Ausgabe 1979, Fassung für die Arbeitsstätten-
zählung.

4 Beschäftigte nach Wirtschaftszweigen und Stellung im Beruf sowie Löhne und Gehälter der Arbeiter und Angestellten

Nr. der Systematik 1)	Wirtschaftszweig (i = insgesamt, m = männlich, w = weiblich)	Beschäftigte am 30.11.1990		Löhne und Gehälter der Arbeiter und Angestellten im Nov. 1990		
		Tätige Inhaber/unbe- zahlt mit- helfende Fa- milienange- hörige	Arbeiter und Ange- stellte	ins- gesamt	je Arbeiter und Ange- stellter	
		Anzahl			1 000 DM	DM
7555	Rundfunk- und Fernsehanstalten	I	0	9252	14450.7	1562
		M	0	5186		
		W	0	4066		
7556	Museen, Kunstaustellung., Zoolog. u. ä. Gärten	I	0	1124	1539.9	1370
		M	0	543		
		W	0	581		
7557	Allgemeinbild. u. unterhaltende Büchereien	I	1204	1115	1245.7	1117
		M	684	398		
		W	520	717		
7558	Sport	I	231	1463	2541.0	1737
		M	154	737		
		W	77	726		
7559	Dienstleistungen zur Unterhaltung, a.n.g.	I	1308	2282	2989.0	1310
		M	703	739		
		W	605	1543		
76	Verlagsgewerbe	I	125	11701	20658.5	1766
		M	87	4784		
		W	38	6917		
7601	Buchverlag	I	41	3710	5570.3	1501
		M	26	1328		
		W	15	2382		
7605	Zeitschriften- verlag	I	12	1177	2073.7	1762
		M	9	469		
		W	3	708		
7607	Zeitungsverlag	I	6	6050	11969.6	1978
		M	5	2710		
		W	1	3340		
7608	Übriges Verlags- gewerbe	I	66	764	1044.9	1368
		M	47	277		
		W	19	487		
77	Gesundheits-und Veterinärwesen	I	2576	11685	18504.7	1584
		M	1559	2999		
		W	1017	8686		

1) Modifizierte Systematik der Wirtschaftszweige,
Ausgabe 1979, Fassung für die Arbeitsstätten-
zählung.

4 Beschäftigte nach Wirtschaftszweigen und Stellung im Beruf sowie Löhne und Gehälter der Arbeiter und Angestellten

Nr. der Systematik 1)	Wirtschaftszweig (i = insgesamt, m = männlich, w = weiblich)	Beschäftigte am 30.11.1990		Löhne und Gehälter der Arbeiter und Angestellten im Nov. 1990		
		Tätige Inhaber/unbe- zahlt mit- helfende Fa- milienange- hörige	Arbeiter und Ange- stellte	ins- gesamt	je Arbeiter und Ange- stellter	
		Anzahl		1 000 DM	DM	
7711	Freiberufliche Gesundheitswesen	I M W	1533 839 694	6557 1236 5321	9703.8	1480
7715	Anstalten und Ein- richtungen des Ge- sundheitswesens	I M W	12 5 7	1585 393 1192	2777.1	1752
7741	Freiberufliches Veterinärwesen	I M W	1028 713 315	1712 777 935	2959.9	1729
7745	Anstalten und Ein- richtungen des Ve- terinärwesens	I M W	3 2 1	1831 593 1238	3063.9	1673
78	Dienstleistungen für Unternehmen a.n.g.	I M W	9248 6907 2341	95615 44466 51149	141370.5	1479
7811	Rechtsberatung	I M W	837 577 260	1554 301 1253	2028.1	1305
7814	Steuerberatung	I M W	632 364 268	3186 514 2672	4219.4	1324
7817	Wirtschaftsprüfg., Wirtschaft. Unter- nehmensberatung	I M W	343 268 75	4385 2249 2136	5876.3	1340
7819	Sonstige Wirt- schaftsberatung	I M W	621 459 162	4274 1671 2603	6729.6	1575
7841	Architekturbüros	I M W	745 595 150	6669 2836 3833	10539.2	1580
7843	Büros beratender Ingenieure	I M W	2757 2316 441	43084 22224 20860	65140.4	1512

1) Modifizierte Systematik der Wirtschaftszweige,
Ausgabe 1979, Fassung für die Arbeitsstätten-
zählung.

4 Beschäftigte nach Wirtschaftszweigen und Stellung im Beruf sowie Löhne und Gehälter der Arbeiter und Angestellten

Nr. der Systematik 1)	Wirtschaftszweig (i = insgesamt, m = männlich, w = weiblich)	Beschäftigte am 30.11.1990		Löhne und Gehälter der Arbeiter und Angestellten im Nov. 1990		
		Tätige Inhaber/unbe- zahlt mit- helfende Familienange- hörige	Arbeiter und Ange- stellte	ins- gesamt	je Arbeiter und Ange- stellter	
		Anzahl		1 000 DM	DM	
7845	Vermessungsbüros	I	163	1325	2102.4	1587
		M	136	789		
		W	27	536		
7847	Chemische. chemo- techn.u.physikal. Laboratorien	I	9	311	356.1	1145
		M	8	98		
		W	1	213		
7870	Werbung	I	1382	2289	3191.4	1394
		M	897	1302		
		W	485	987		
7891	Markt- und Meinungsforschung, Org. Beratung	I	18	535	697.5	1304
		M	10	123		
		W	8	412		
7892	Datenverarbeitung	I	798	18703	26919.0	1439
		M	666	7277		
		W	132	11426		
7894	Nachrichtenbüros, selbständige Journalisten	I	138	205	408.2	1991
		M	98	65		
		W	40	140		
7895	Ausstellungs-, Messe- u. ä. Ein- richtungen	I	24	1430	1805.6	1263
		M	20	226		
		W	4	1204		
7896	Grundstücks-, Ge- bäude- und Fahr- zeugbewachung	I	115	2515	3294.8	1310
		M	104	2000		
		W	11	515		
7897	Auskunfts-, Schreib-u.ä.Büros, Stellenvermittlung	I	474	1319	2246.1	1703
		M	248	590		
		W	226	729		
7898	Abfüll- und Ver- packungsgewerbe	I	14	38	41.3	1087
		M	8	9		
		W	6	29		
7899	Vermög.verwaltg., sonst.Dienstleist. f.Unternehm.a.n.g.	I	178	3793	5775.1	1523
		M	133	2192		
		W	45	1601		

1) Modifizierte Systematik der Wirtschaftszweige,
Ausgabe 1979, Fassung für die Arbeitsstätten-
zählung.

4 Beschäftigte nach Wirtschaftszweigen und Stellung im Beruf sowie Löhne und Gehälter der Arbeiter und Angestellten

Nr. der Systematik 1)	Wirtschaftszweig (i = insgesamt, m = männlich, w = weiblich)	Beschäftigte am 30.11.1990		Löhne und Gehälter der Arbeiter und Angestellten im Nov. 1990	
		Tätige Inhaber/unbe- zahlt mit- helfende Familienange- hörige	Arbeiter und Ange- stellte	ins- gesamt	je Arbeiter und Ange- stellter
		Anzahl		1 000 DM	DM
79	Dienstleistungen, a.n.g.	I M W	2165 1474 691	77130 44461 32669	126589.0 1641
7914	Vermietg. v. land- u. bauwirtschaftl. Masch. u. Geräten	I M W	77 60 17	652 527 125	1041.0 1597
7915	Vermietung von Kraftfahrzeugen an Selbstfahrer	I M W	317 210 107	171 125 46	279.0 1632
7916	Vermietung von sonstigen Fahrzeu- gen, Containern	I M W	121 84 37	77 56 21	119.3 1549
7918	Übrige Vermietung beweglicher Sachen	I M W	219 145 74	237 150 87	361.2 1524
7941	Wohnungs- unternehmen	I M W	33 15 18	24123 15641 8482	40363.2 1673
7945	Grundstücks- und Wohnungs- verwaltung u. ä.	I M W	620 440 180	30952 18643 12309	55180.6 1783
7949	Sonstiges Grund- stückswesen	I M W	96 36 60	688 379 309	1192.8 1734
7970	Beteiligungs- gesellschaften	I M W	0 0 0	5256 3771 1485	8459.6 1610
7990	Sonstige Dienst- leistungen, a.n.g.	I M W	682 484 198	14974 5169 9805	19592.3 1308
8	Organisationen ohne Erwerbszweck	I M W	0 0 0	86402 25453 60949	109253.1 1264

1) Modifizierte Systematik der Wirtschaftszweige,
Ausgabe 1979, Fassung für die Arbeitsstätten-
zählung.

4 Beschäftigte nach Wirtschaftszweigen und Stellung im Beruf sowie Löhne und Gehälter der Arbeiter und Angestellten

Nr. der Systematik 1)	Wirtschaftszweig (i = insgesamt, m = männlich, w = weiblich)	Beschäftigte am 30.11.1990		Löhne und Gehälter der Arbeiter und Angestellten im Nov. 1990		
		Tätige Inhaber/unbe- zahlt mit- helfende Familienange- hörige	Arbeiter und Ange- stellte	ins- gesamt	je Arbeiter und Ange- stellter	
						Anzahl
81	Organisationen oh. Erwerbszweck, nicht f. Unternehm. tätig	I M W	0 0 0	45602 16891 28711	54483.9	1195
8110	Christl. Kirchen. rel. u. weltanschau- liche Vereinigung.	I M W	0 0 0	19533 6957 12576	20540.8	1052
8121	Organisation der freien Wohlfahrts- pflege	I M W	0 0 0	11920 4035 7885	14442.7	1212
8122	Organisation der freien Jugend- hilfe	I M W	0 0 0	255 90 165	371.8	1458
8130	Organisat. d. Bil- dung, Wissenschaft, Forsch. u. Kultur	I M W	0 0 0	2716 1148 1568	3802.9	1400
8140	Organisation des Sports und Gesund- heitswesens	I M W	0 0 0	2564 1455 1109	3734.8	1457
8150	Gewerkschaften	I M W	0 0 0	2113 501 1612	2838.9	1344
8161	Kommun. Spitzen-u. Regionalver- bände	I M W	0 0 0	18 7 11	26.5	1472
8162	Verbände der So- zialversicherungs- träger	I M W	0 0 0	109 40 69	179.9	1650
8170	polit. Part., sonst. Org. (o. Erw. zweck), nicht f. Untern. tä	I M W	0 0 0	6374 2658 3716	8545.6	1341
83	Organisationen oh. Erwerbszweck für Unternehmen tätig	I M W	0 0 0	20988 4003 16985	27482.2	1309

1) Modifizierte Systematik der Wirtschaftszweige,
Ausgabe 1979, Fassung für die Arbeitsstätten-
zählung.

4 Beschäftigte nach Wirtschaftszweigen und Stellung im Beruf sowie Löhne und Gehälter der Arbeiter und Angestellten

Nr. der Systematik 1)	Wirtschaftszweig (i = insgesamt, m = männlich, w = weiblich)	Beschäftigte am 30.11.1990			Löhne und Gehälter der Arbeiter und Angestellten im Nov. 1990	
		Tätige Inhaber/unbe- zahlt mit- helfende Fa- milienange- hörige	Arbeiter und Ange- stellte		ins- gesamt	je Arbeiter und Ange- stellter
		Anzahl			1 000 DM	DM
8310	Arbeitgeber- verbände	I M W	0 0 0	60 10 50	37.6	627
8340	Wirtschaftsverb.u. Berufsqrg. (ohne öffentl.-rechtl.)	I M W	0 0 0	18933 3427 15506	24756.9	1308
8370	öffentl.-rechtl. Berufsvertretungen	I M W	0 0 0	1995 566 1429	2687.7	1347
89	Anstalten und Ein- richtungen v. Org. ohne Erwerbszweck	I M W	0 0 0	19812 4559 15253	27287.0	1377
8995	Beherbergungs- stätten, Kantinen	I M W	0 0 0	679 222 457	747.2	1100
8996	Heime (o.Fremden-, Erholungs- und Ferienheime)	I M W	0 0 0	5864 1129 4735	7356.8	1255
8997	Anstalt.u.Einrich- tung.f.Wissensch., Forschq., Unterr.	I M W	0 0 0	3511 1173 2338	4123.0	1174
8998	Anstalt. u. Ein- richt. f. Kultur, Kunst und Sport	I M W	0 0 0	827 330 497	1098.5	1328
8999	Einrichtungen des Gesundheitswesens	I M W	0 0 0	8931 1705 7226	13961.5	1563
9	Gebietskörper- schaften	I M W	0 0 0	1662431 569702 1092729	2555654.5	1537
90	Gebietskörper- schaften	I M W	0 0 0	1644517 565516 1079001	2526518.4	1536

1) Modifizierte Systematik der Wirtschaftszweige,
Ausgabe 1979, Fassung für die Arbeitsstätten-
zählung.

4 Beschäftigte nach Wirtschaftszweigen und Stellung im Beruf sowie Löhne und Gehälter der Arbeiter und Angestellten

Nr. der Systematik 1)	Wirtschaftszweig (i = insgesamt, m = männlich, w = weiblich)	Beschäftigte am 30.11.1990		Löhne und Gehälter der Arbeiter und Angestellten im Nov. 1990		
		Tätige Inhaber/unbe- zahlt mit- helfende Familienange- hörige	Arbeiter und Ange- stellte	ins- gesamt	je Arbeiter und Ange- stellter	
		Anzahl		1 000 DM	DM	
9010	Gebietskörperschaft	I	0	573746	823710.3	1436
		M	0	304047		
		W	0	269699		
9041	Abfallbeseitigung	I	0	12110	19815.9	1636
		M	0	9387		
		W	0	2723		
9042	Abwasserbeseitigung	I	0	2283	3482.6	1525
		M	0	1476		
		W	0	807		
9043	Sonstige hygienische Einrichtungen	I	0	4311	5769.3	1338
		M	0	1390		
		W	0	2921		
9071	Friedhöfe, Kremat.	I	0	1033	1322.4	1280
		M	0	525		
		W	0	508		
9072	Ausstellungs- und Messeeinrichtungen	I	0	1496	2030.4	1357
		M	0	514		
		W	0	982		
9073	Schlachthöfe	I	0	20	26.5	1325
		M	0	13		
		W	0	7		
9074	Sonstige kommunale Einrichtungen	I	0	23225	31217.9	1344
		M	0	10529		
		W	0	12696		
9095	Beherbergungsstätten, Kantinen	I	0	5529	6756.6	1222
		M	0	1529		
		W	0	4000		
9096	Heime (o.Fremden-, Erholungs- und Ferienheime)	I	0	120345	170164.1	1414
		M	0	12436		
		W	0	107909		
9097	Anstalt.u.Einrichtung.f.Wissensch., Forschg., Unterr.	I	0	529357	805713.6	1522
		M	0	143952		
		W	0	385405		

1) Modifizierte Systematik der Wirtschaftszweige, Ausgabe 1979, Fassung für die Arbeitsstättenzählung.

4 Beschäftigte nach Wirtschaftszweigen und Stellung im Beruf sowie Löhne und Gehälter der Arbeiter und Angestellten

Nr. der Systematik 1)	Wirtschaftszweig (i = insgesamt, m = männlich, w = weiblich)	Beschäftigte am 30.11.1990			Löhne und Gehälter der Arbeiter und Angestellten im Nov. 1990	
		Tätige Inhaber/unbe- zahlt mit- helfende Fa- milienange- hörige	Arbeiter und Ange- stellte		ins- gesamt	je Arbeiter und Ange- stellter
		Anzahl	1 000 DM		DM	
9098	Anstalt.u.Einrich- tungen f. Kultur, Kunst und Sport	I	0	46573	65225.9	1401
		M	0	23081		
		W	0	23492		
9099	Anstalten und Ein- richtungen des Ge- sundheitswesens	I	0	324489	591282.9	1822
		M	0	56637		
		W	0	267852		
98	Sozialversicherung Arbeitsförderung	I	0	17914	29136.1	1626
		M	0	4186		
		W	0	13728		
9810	Gesetzl. Rent.ver- sichg.,Zusatzvers. f.öffentl. Dienst	I	0	1017	2225.8	2189
		M	0	184		
		W	0	833		
9820/ 9860	gesetzl.Kranken-u. Unfallversicherung (oh.knappsch.Vers)	I	0	6075	10300.5	1696
		M	0	893		
		W	0	5182		
9880	Arbeitsförderung	I	0	10822	16609.8	1535
		M	0	3109		
		W	0	7713		

1) Modifizierte Systematik der Wirtschaftszweige,
Ausgabe 1979, Fassung für die Arbeitsstätten-
zählung.

5 Beschäftigte am 30.11.1990 in Handwerksunternehmen nach Stellung im Beruf und Wirtschaftszweigen

Nr. der Systematik 1)	Wirtschaftszweig (i = insgesamt, m = männlich, w = weiblich)	Beschäftigte in Handwerksbetrieben insgesamt	Davon				unbezahlt mithelfende Familienangehörige
			Arbeiter	Ange-stellte	tätige Inhaber		
2-7	Insgesamt	I 344000	210505	37998	72613		22884
		M 232472	156313	11253	62930		1976
		W 111528	54192	26745	9683		20908
2	Verarbeitendes Gewerbe	I 161235	86940	19811	40384		14100
		M 102119	60435	5362	35297		1025
		W 59116	26505	14449	5087		13075
20	Chem. Ind.,Herst. u.Verarb.v.Spalt-u Brutst.,Min-öl-ver	I 321	116	118	67		20
		M 174	87	34	51		2
		W 147	29	84	16		18
2001	Herst. v. chem. Grundstoffen (a.m. Weiterverarb.)	I 32	13	4	12		3
		M 23	10	1	12		
		W 9	3	3			3
2002	Herst. v. chem. Erzeugn. f. Gewerbe u. Landwirtsch.	I 191	74	97	16		4
		M 107	63	30	14		
		W 84	11	67	2		4
2003	Herst. v. chem. Erzeugn. f. priv. Verbr. u. Verwalt.	I 98	29	17	39		13
		M 44	14	3	25		2
		W 54	15	14	14		11
21	Herst.v.Kunststoff und Gummiwaren	I 1768	945	242	419		162
		M 1281	808	71	389		13
		W 487	137	171	30		149
2100	Herst. v. Kunststoffwaren	I 449	246	54	118		31
		M 311	181	21	105		4
		W 138	65	33	13		27
2131	Herst. v. Bereifungen	I 92	45	18	22		7
		M 64	37	7	20		
		W 28	8	11	2		7
2135	Herst. v. Gummiwaren (ohne Bereifungen)	I 69	31	20	13		5
		M 41	24	6	10		1
		W 28	7	14	3		4
2160	Runderneuerung u. Rep. v. Bereifung.	I 1158	623	150	266		119
		M 865	566	37	254		8
		W 293	57	113	12		111

1) Modifizierte Systematik der Wirtschaftszweige, Ausgabe 1979, Fassung für die Arbeitsstättenzählung.

5 Beschäftigte am 30.11.1990 in Handwerksunternehmen nach Stellung im Beruf und Wirtschaftszweigen

Nr. der Systematik 1)	Wirtschaftszweig (i = insgesamt, m = männlich, w = weiblich)	Beschäftigte in Handwerksbetrieben insgesamt	Davon				unbezahlt mithelfende Familienangehörige
			Arbeiter	Angestellte	tätige Inhaber		
22	Gew.u.Ver.v.Stein	I	5531	2888	419	1709	515
	u.Erden,Feinkera-	M	3889	2320	116	1394	59
	mik,Glasgewerbe	W	1642	568	303	315	456
2211	Gew. v. Natur-	I	36	27	2	6	1
	steinen, and	M	31	27		4	
		W	5		2	2	1
2212	Gew. v. Sand, Kies	I	93	47	3	32	11
		M	74	44		30	
		W	19	3	3	2	11
2223	Herst. v. Betoner-	I	1132	697	90	264	81
	zeugn. (ohne Fer-	M	949	673	22	252	2
	tigteilbauten)	W	183	24	68	12	79
2224	Herst. v. Gipser-	I	50	31	2	15	2
	zeugn., Asbestze-	M	35	22		12	1
	mentwaren u. ä.	W	15	9	2	3	1
2227	Verarb. v. Asbest	I	4			4	
		M	4			4	
		W					
2228	Verarb. v. Natur-	I	2191	1197	169	608	217
	steinen, and	M	1765	1108	52	584	21
		W	426	89	117	24	196
2229	Verarb.v.Schiefer	I	23	10		9	4
	sowie v. Steinen	M	18	10		8	
	u. Erden, and	W	5			1	4
2230	Grobkeramik	I	8	2	1	4	1
		M	5		1	3	1
		W	3	2		1	
2241	Herstell. von	I	259	124	30	87	18
	Porzellan	M	88	29	7	47	5
		W	171	95	23	40	13
2242	Herst.v.Steinout,	I	680	265	48	308	59
	Feinsteinzeug,	M	246	89	10	129	18
	Ton-u.Töpferwaren	W	434	176	38	179	41

1) Modifizierte Systematik der Wirtschaftszweige, Ausgabe 1979, Fassung für die Arbeitsstättenzählung.

5 Beschäftigte am 30.11.1990 in Handwerksunternehmen nach Stellung im Beruf und Wirtschaftszweigen

Nr. der Systematik 1)	Wirtschaftszweig (i = insgesamt, m = männlich, w = weiblich)	Beschäftigte in Handwerks- betrieben ins- gesamt	Davon			
			Arbei- ter	Ange- stellte	tätige Inhaber	unbezahlt mithel- fende Familien- angehörige
2244	Herst. v. Sanitä- rer u. technischer Keramik	I M W	15 9 6	7 4 3	6 5 1	2 2
2247	Herst. v. Fliesen, Baukeramik, Kacheln u. -öfen	I M W	101 81 20	56 51 5	14 7 7	23 23 8 8
2260/ 2271	Herst. v. Schleif- mitteln und Flach- glas	I M W	13 8 5	7 4 3	2 2	4 4
2274	Herst.v.Hohlglas, technischem Glas	I M W	103 61 42	53 31 22	10 3 7	31 25 6 9 2 7
2277	Verarb.u.Veredlg. v. Glas. Herst. u. Verarb.v.Glasfaser	I M W	823 515 308	365 228 137	48 14 34	308 264 44 102 9 93
23	Metallerzeugung u. Bearbeitung	I M W	17628 14304 3324	9650 8822 828	1175 327 848	5175 5048 127 1628 107 1521
2300	Hochofen-. Stahl- u. Warmwalzwerke (oh.H.v.Stahlrohr)	I M W	49 40 9	30 27 3	1 1	12 12 6 6
2320	Schmiede-. Press- u. Hammerwerke	I M W	122 99 23	67 58 9	12 7 5	35 34 1 8 8
2330	NE-Metallerz., NE- Metallhalbzeug- werke	I M W	120 86 34	61 50 11	10 6 4	33 27 6 16 3 13
2340	Eisen-, Stahl u. Tempergießerei	I M W	77 63 14	45 42 3	14 6 8	15 15 3 3
2360	NE-Metallgießerei	I M W	85 62 23	46 37 9	5 5	25 24 1 9 1 8

1) Modifizierte Systematik der Wirtschaftszweige, Ausgabe 1979, Fassung für die Arbeitsstättenzählung.

5 Beschäftigte am 30.11.1990 in Handwerksunternehmen nach Stellung im Beruf und Wirtschaftszweigen

Nr. der Systematik 1)	Wirtschaftszweig (i = insgesamt, m = männlich, w = weiblich)	Beschäftigte in Handwerksbetrieben insgesamt	Davon			
			Arbeiter	Ange-stellte	tätige Inhaber	unbezahlt mithel-fende Familien-angehörige
2370	Ziehereien, Kaltwalzwerke	I 100 M 84 W 16	67 65 2	19 9 10	11 10 1	3 3
2384	Stahlverformung	I 130 M 93 W 37	77 55 22	7 7	39 36 3	7 2 5
2387	Oberflächenveredelung, Härtung	I 387 M 276 W 111	226 180 46	25 5 20	102 87 15	34 4 30
2391	Schlosserei, Schmiederei u.ä. a.n.d.	I 16205 M 13219 W 2986	8842 8137 705	1058 284 774	4800 4703 97	1505 95 1410
2395	Reperaturwerkstätten f. Landmaschinen	I 353 M 282 W 71	189 171 18	24 9 15	103 100 3	37 2 35
24	Stahl.-.Masch.-u. Fahrz.bau:Herst v. DV-gerät-u.einrich	I 30812 M 24681 W 6131	17098 16206 892	4307 1621 2686	6870 6687 183	2537 167 2370
2400	Herst. v. Stahl-u. Leichtmetallkonstr.. Weichenb.	I 539 M 456 W 83	360 353 7	67 14 53	86 86 	26 3 23
2410	Kessel- u. Behälterbau	I 265 M 236 W 29	187 186 1	24 10 14	37 37 	17 3 14
2421	Herst. v. Metallbearbeitungsmaschinen u. ä.	I 759 M 591 W 168	455 396 59	66 24 42	178 170 8	60 1 59
2422	Herst. v. Hütten-u. Walzwerkseinrichtungen usw.	I 698 M 581 W 117	468 444 24	79 24 55	116 111 5	35 2 33
2423	Herst. v. landw. Maschinen, Acker-schleppern	I 681 M 525 W 156	422 397 25	240 114 126	16 14 2	3 3

1) Modifizierte Systematik der Wirtschaftszweige, Ausgabe 1979, Fassung für die Arbeitsstättenzählung.

5 Beschäftigte am 30.11.1990 in Handwerksunternehmen nach Stellung im Beruf und Wirtschaftszweigen

Nr. der Systematik 1)	Wirtschaftszweig (i = insgesamt, m = männlich, w = weiblich)	Beschäftigte in Handwerksbetrieben insgesamt	Davon				unbezahlt mithelfende Familienangehörige
			Arbeiter	Ange-stellte	tätige Inhaber		
2424	Herst. v. Maschinen f.d. Nahrungs- u. Genußmittelind.	I	390	235	44	83	28
		M	327	224	17	81	5
		W	63	11	27	2	23
2426	Herst. v. Textil- u. Nähmaschinen	I	53	17	5	21	10
		M	31	14	1	15	1
		W	22	3	4	6	9
2428	Herst. v. Zahnräd. Getrieben, Lagern u. ä.	I	116	74	6	26	10
		M	80	51	3	26	
		W	36	23	3		10
2429	Übriger Maschinenbau	I	1664	959	174	399	132
		M	1284	847	42	387	8
		W	380	112	132	12	124
2431	Herst. v. Büromaschinen	I	93	48	7	29	9
		M	72	42	1	26	3
		W	21	6	6	3	6
2435	Herst. v. ADV-Geräten u. -einrichtungen	I	24		15	8	1
		M	22		15	7	
		W	2			1	1
2441	Herst. v. Kraftwagen u. -motoren	I	46	28	4	10	4
		M	36	25		10	1
		W	10	3	4		3
2444	Herst. v. Teilen für Kraftwagen u. -motoren	I	180	94	19	46	21
		M	139	89	4	45	1
		W	41	5	15	1	20
2447	Herst. v. Kaross. Aufbauten, Anhäng. für Kraftwagen	I	550	330	50	116	54
		M	452	315	18	112	7
		W	98	15	32	4	47
2451	Herst. v. Kraft- rädern, Kraftmoto- ren, Fahrrädern	I	123	65	19	24	15
		M	96	61	10	24	1
		W	27	4	9		14
2452	Herst. v. Kraft- rad- u. Fahrrad- teilen	I	18	10	1	6	1
		M	11	7		3	1
		W	7	3	1	3	

1) Modifizierte Systematik der Wirtschaftszweige, Ausgabe 1979, Fassung für die Arbeitsstättenzählung.

5 Beschäftigte am 30.11.1990 in Handwerksunternehmen nach Stellung im Beruf und
Wirtschaftszweigen

Nr. der Systematik 1)	Wirtschaftszweig (i = insgesamt, m = männlich, w = weiblich)	Beschäftigte in Handwerks- betrieben insgesamt	Davon				unbezahlt mithel- fende Familien- angehörige
			Arbei- ter	Ange- stellte	tätige Inhaber		
2455	Sonst. Straßen- fahrzeugbau	I M W	565 480 85	221 206 15	28 12 16	258 257 1	58 5 53
2461	Schiffbau (ohne Boots- u. Jacht- bau)	I M W	13 12 1	7 7		5 5	1 1
2465	Boots- und Jacht- bau	I M W	191 156 35	88 80 8	9 2 7	74 73 1	20 1 19
2470	Schienenfahrzeug- bau	I M W	15 11 4	6 5 1	1	6 6	2 2
2491	Reparat. v. Kraft- fahrzeugen, Fahr- rädern, Lackierung	I M W	23252 18675 4577	12827 12306 521	3356 1266 2090	5103 4983 120	1966 120 1846
2495	Reparat. v. Haus- haltsnähe- u. schreibmaschinen	I M W	577 408 169	197 151 46	93 44 49	223 209 14	64 4 60
25	Elektrotechnik, Feinmechanik, Hers. v. EBM-Waren u.s.w.	I M W	21973 13831 8142	9721 6756 2965	4115 1415 2700	6080 5471 609	2057 189 1868
2501	Herst. v. Batterien, Akkumulatoren	I M W	58 47 11	26 25 1	9 4 5	18 18	5 5
2503	Herst. v. Geräten d. Elektr.erzeug., -verteilung u. ä.	I M W	1070 777 293	615 483 132	141 54 87	238 230 8	76 10 66
2504	Herst. v. elektr. Leuchten u. Lampen	I M W	144 100 44	86 62 24	24 13 11	27 24 3	7 1 6
2505	Herst. v. Elektro- haushaltsgeräten	I M W	94 70 24	54 46 8	11 1 10	24 23 1	5 5

1) Modifizierte Systematik der Wirtschaftszweige,
Ausgabe 1979, Fassung für die Arbeitsstätten-
zählung.

5 Beschäftigte am 30.11.1990 in Handwerksunternehmen nach Stellung im Beruf und
Wirtschaftszweigen

Nr. der Systematik 1)	Wirtschaftszweig (i = insgesamt, m = männlich, w = weiblich)	Beschäftigte in Handwerks- betrieben insgesamt	Davon				unbezahlt mithel- fende Familien- angehörige
			Arbei- ter	Ange- stellte	tätige Inhaber		
2506	Herst. v. Zählern, I	483	285	71	102	25	
	Fernmelde-, Mess- M	349	228	23	98		
	u. Regelgerät. usw W	134	57	48	4	25	
2507	Herst. v. Rund- I	216	95	32	76	13	
	funk-, fernseh- u. M	173	83	13	75	2	
	phonotechn. Gerät. W	43	12	19	1	11	
2508	Montage v. elek- I	1407	872	214	246	75	
	trotechn. Erzeugn. M	1146	791	109	240	6	
	(ohne Bauinstall.) W	261	81	105	6	69	
2521	Optik (ohne Foto- I	3616	1002	1434	836	344	
	u. Kinotechnik) M	1410	293	391	693	33	
	W	2206	709	1043	143	311	
2522	Herst. v. Foto- I	18	6	1	8	3	
	Projektions- u. M	10	3	1	5	1	
	Kinogeräten W	8	3		3	2	
2525	Feinmechanik (ohne I	299	164	19	89	27	
	Herst.v.medizin- M	195	104	6	83	2	
	mech.u.ä.Erzeugn.) W	104	60	13	6	25	
2527	Herst. v. Medizin- I	1120	600	183	250	87	
	u. orthopädie- M	582	300	57	216	9	
	mechan. Erzeugn. W	538	300	126	34	78	
2540	Herstellung von I	42	15	14	9	4	
	Uhren M	24	13	4	7		
	W	18	2	10	2	4	
2560	Herst. v. Werkzeu- I	321	174	17	101	29	
	gen sowie Geräten M	250	142	5	100	3	
	f. d. Landwirtsch. W	71	32	12	1	26	
2561	Herst. v. Schlös- I	263	106	34	88	35	
	sern, Beschlägen M	195	89	19	84	3	
	W	68	17	15	4	32	
2562	Herst. v. Schneid- I	174	62	13	76	23	
	waren, Bestecken M	123	46	3	73	1	
	W	51	16	10	3	22	

1) Modifizierte Systematik der Wirtschaftszweige,
Ausgabe 1979, Fassung für die Arbeitsstätten-
zählung.

5 Beschäftigte am 30.11.1990 in Handwerksunternehmen nach Stellung im Beruf und Wirtschaftszweigen

Nr. der Systematik 1)	Wirtschaftszweig (i = insgesamt, m = männlich, w = weiblich)	Beschäftigte in Handwerksbetrieben insgesamt	Davon				unbezahlt mithelfende Familienangehörige
			Arbeiter	Angestellte	tätige Inhaber		
2563	Herst. v. Handelswaffen u. deren Munition	I	65	21	4	35	5
		M	53	18	2	33	
		W	12	3	2	2	5
2564	Herst. v. Heiz- u. Kochgeräten	I	403	224	43	110	26
		M	330	210	12	107	1
		W	73	14	31	3	25
2565	Herst. v. Stahlblechwaren (ohne Möbel)	I	229	135	24	51	19
		M	180	124	4	48	4
		W	49	11	20	3	15
2566	Herst. v. NE-Metallblechw. (o. Möbel), Feinstblechpackg.	I	398	233	71	72	22
		M	297	186	39	70	2
		W	101	47	32	2	20
2567	Herst. v. Möbeln a. Metall, Panzerschränken	I	38	24	1	8	5
		M	27	18		8	1
		W	11	6	1		4
2569	Herst. v. sons. Met.-war., leicht. Press-Zieh- u. Stanzteilen	I	800	412	65	254	69
		M	498	249	16	223	10
		W	302	163	49	31	59
2572	Herst. v. Füllhalt., Stemp., Verarb. v. Schnitz- u. Formst.	I	195	92	26	57	20
		M	85	31	8	44	2
		W	110	61	18	13	18
2577	Foto- und Film-labors	I	123	40	30	44	9
		M	44	7	5	29	3
		W	79	33	25	15	6
2581	Herst. v. Musikinstrumenten	I	371	190	9	138	34
		M	288	147	3	135	3
		W	83	43	6	3	31
2583	Herst. v. Spielwaren, Christbaumschmuck	I	427	268	17	108	34
		M	224	131	5	83	5
		W	203	137	12	25	29
2586	Herst. v. Turn- u. Sportgeräten	I	27	12		13	2
		M	18	8		10	
		W	9	4		3	2

1) Modifizierte Systematik der Wirtschaftszweige, Ausgabe 1979, Fassung für die Arbeitsstättenzählung.

5 Beschäftigte am 30.11.1990 in Handwerksunternehmen nach Stellung im Beruf und Wirtschaftszweigen

Nr. der Systematik 1)	Wirtschaftszweig (i = insgesamt, m = männlich, w = weiblich)	Beschäftigte in Handwerksbetrieben insgesamt	Davon				unbezahlt mithelfende Familienangehörige
			Arbeiter	Angestellte	tätige Inhaber		
2589	Bearb. v. Edel- u.	I	668	227	89	264	88
	Schmuckstein., H.	M	314	91	18	190	15
	v. Schmuck u. ä.	W	354	136	71	74	73
2591	Rep. v. elektr.	I	4828	2559	907	1011	351
	Geräten für den	M	3552	2107	428	992	25
	Haushalt	W	1276	452	479	19	326
2594	Reparat. v. Uhren,	I	2901	656	474	1284	487
	Schmuck	M	1597	335	115	1110	37
		W	1304	321	359	174	450
2597	Reparat. v. sonst.	I	1175	466	138	443	128
	Gebrauchsgütern	M	873	386	57	420	10
	a.d.u. -Abt. 25	W	302	80	81	23	118
26	Holz-,Papier-und	I	21514	12076	1515	6108	1815
	Druckgewerbe	M	15356	9017	563	5615	161
		W	6158	3059	952	493	1654
2601	Säge- und Hobel-	I	513	305	29	135	44
	werke	M	395	266	6	115	8
		W	118	39	23	20	36
2605	Herst. v. Halb-	I	34	15	3	12	4
	waren aus Holz	M	24	13		11	
		W	10	2	3	1	4
2611	Herst.v.Bauelemen-	I	3750	2260	253	941	296
	ten aus Holz (o.	M	3174	2115	119	922	18
	Fertigteilbauten)	W	576	145	134	19	278
2612	Herst. v. Holzver-	I	308	151	9	117	31
	packungsmitteln u.	M	247	128	6	110	3
	-lagerbehältern	W	61	23	3	7	28
2613	Herst. v. Holz-	I	8570	4917	681	2289	683
	möbeln	M	6644	4138	254	2192	60
		W	1926	779	427	97	623
2614	Herst. v. sonstiq.	I	2287	1041	101	901	244
	Holzwaren	M	1525	672	30	798	25
		W	762	369	71	103	219

1) Modifizierte Systematik der Wirtschaftszweige, Ausgabe 1979, Fassung für die Arbeitsstättenzählung.

5 Beschäftigte am 30.11.1990 in Handwerksunternehmen nach Stellung im Beruf und Wirtschaftszweigen

Nr. der Systematik 1)	Wirtschaftszweig (i = insgesamt, m = männlich, w = weiblich)	Beschäftigte in Handwerksbetrieben insgesamt	Davon				
			Arbeiter	Ange-stellte	tätige Inhaber	unbezahlt mithelfende Familienangehörige	
2616	Herst. v. Kork-.	I	777	340	34	311	92
	Korb-u.Flechtwaren	M	480	184	12	280	4
	(o. Korbmöbel)	W	297	156	22	31	88
2617	Herst. v. Pinseln,	I	740	590	71	57	22
	Besen, Bürsten	M	357	272	40	41	4
	usw.	W	383	318	31	16	18
2640	Zellstoff-.Papier-	I	5	1		4	
	und Papperzeug-	M	2			2	
	nisse	W	3	1		2	
2653	Herst. v. Tapeten,	I	148	113	18	14	3
	Verpackungen	M	78	63	5	9	1
		W	70	50	13	5	2
2654	Herst. v. Schreib-	I	23	14		6	3
	waren, Bürobedarf	M	11	6		4	1
	a. Papier u. Pappe	W	12	8		2	2
2656	Buchbinderei	I	668	357	33	216	62
		M	285	102	10	166	7
		W	383	255	23	50	55
2659	Herst. v. sonstig.	I	70	30	4	30	6
	Waren aus Papier	M	28	9		18	1
	u. Pappe	W	42	21	4	12	5
2681	Druckerei	I	2224	1357	180	517	170
		M	1140	636	51	435	18
		W	1084	721	129	82	152
2684	Vervielfältigung	I	73	32	11	24	6
	(ohne Licht- u.	M	44	19	3	22	
	Fotopauserei)	W	29	13	8	2	6
2687	Licht- und Foto-	I	40	4	8	22	6
	pauserei	M	16		3	9	4
		W	24	4	5	13	2
2690	Reparat. v. Ge-	I	1284	549	80	512	143
	brauchsütern aus	M	906	394	24	481	7
	Holz u. ä.	W	378	155	56	31	136

1) Modifizierte Systematik der Wirtschaftszweige, Ausgabe 1979, Fassung für die Arbeitsstättenzählung.

5 Beschäftigte am 30.11.1990 in Handwerksunternehmen nach Stellung im Beruf und Wirtschaftszweigen

Nr. der Systematik 1)	Wirtschaftszweig (i = insgesamt, m = männlich, w = weiblich)	Beschäftigte in Handwerks- betrieben ins- gesamt	Davon			
			Arbei- ter	Ange- stellte	tätige Inhaber	unbezahlt mithel- fende Familien- angehörige
27	Leder-, Textil- und Bekleidungsgewerbe	I 16875 M 7725 W 9150	7634 3179 4455	1157 291 866	6790 4113 2677	1294 142 1152
2700	Ledererzeugung	I 154 M 79 W 75	84 37 47	7 2 5	42 39 3	21 1 20
2710	Lederverarbeitung (ohne Herst. v. Schuhen)	I 1363 M 852 W 511	576 323 253	72 19 53	549 495 54	166 15 151
2721	Serienanfertigung von Schuhen	I 246 M 93 W 153	177 54 123	23 7 16	35 28 7	11 4 7
2725	Maßanfertigung von Schuhen	I 1894 M 1262 W 632	1214 826 388	150 48 102	396 382 14	134 6 128
2753	Weberei. a.n.q.	I 76 M 28 W 48	27 5 22	3 3	42 20 22	4 4
2754	Spinnweberei, a.n.q.. o.a.s.	I 48 M 6 W 42	24 3 21	14 14	9 2 7	1 1
2755	Herst. v. Gardi- nen-, Möbel- u. Dekorationsstoff	I 371 M 113 W 258	268 76 192	78 24 54	22 13 9	3 3
2756	Wirkerei. Strickerei	I 273 M 57 W 216	127 14 113	19 1 18	111 36 75	16 6 10
2757	Veredelung v. Textilien	I 170 M 45 W 125	99 15 84	7 3 4	51 20 31	13 7 6
2758	Herst.v.Teppichen u. ä., beschichte- tem Gewebe	I 49 M 7 W 42	36 3 33	6 6	6 4 2	1 1

1) Modifizierte Systematik der Wirtschaftszweige, Ausgabe 1979, Fassung für die Arbeitsstättenzählung.

5 Beschäftigte am 30.11.1990 in Handwerksunternehmen nach Stellung im Beruf und
Wirtschaftszweigen

Nr. der Systematik 1)	Wirtschaftszweig (i = insgesamt, m = männlich, w = weiblich)	Beschäftigte in Handwerks- betrieben insgesamt	Davon			
			Arbeiter	Ange- stellte	tätige Inhaber	unbezahlt mithel- fende Familien- angehörige
2759	Sonstiges Textil- gewerbe	I 357 M 143 W 214	159 52 107	21 8 13	144 78 66	33 5 28
2761	Herst. v. Ober- bekleidung	I 4484 M 802 W 3682	1514 107 1407	230 31 199	2580 633 1947	160 31 129
2762	Herst. v. Herren-, Damen- u. Kinder- wäsche usw.	I 333 M 44 W 289	206 13 193	36 14 22	88 17 71	3 3
2764	Herst. v. Kopf- bedeckungen, Be- kleidungszubehör	I 230 M 35 W 195	92 6 86	29 5 24	88 17 71	21 7 14
2765	Mit dem Beklei- dungsgewerbe ver- bund. Tätigkeiten	I 144 M 23 W 121	43 5 38	6 1 5	87 12 75	8 5 3
2766	Verarbeitung v. Fellen, Pelzen	I 873 M 287 W 586	431 59 372	53 4 49	287 217 70	102 7 95
2768	Herst. v. Haus-, Bett- u. Tisch- wäsche, Bettwaren	I 78 M 13 W 65	54 7 47	6 6	15 4 11	3 2 1
2769	Herst. v. sonst. konfektionierten textilen Artikeln	I 2345 M 1448 W 897	1348 848 500	200 58 142	617 536 81	180 6 174
2790	Reparat. von Schuhen, Schirmen, u. a.	I 3387 M 2388 W 999	1155 726 429	197 63 134	1621 1560 61	414 39 375
28/29	Ernährungsgewerbe, Tabakverarbeitung	I 44813 M 20878 W 23935	26812 13240 13572	6763 924 5839	7166 6529 637	4072 185 3887
2810	Mahl- u. Schäl- mühlen	I 775 M 537 W 238	293 245 48	68 29 39	280 252 28	134 11 123

1) Modifizierte Systematik der Wirtschaftszweige,
Ausgabe 1979, Fassung für die Arbeitsstätten-
zählung.

5 Beschäftigte am 30.11.1990 in Handwerksunternehmen nach Stellung im Beruf und Wirtschaftszweigen

Nr. der Systematik 1)	Wirtschaftszweig (i = insgesamt, m = männlich, w = weiblich)	Beschäftigte in Handwerks- betrieben ins- gesamt	Davon			
			Arbei- ter	Ange- stellte	tätige Inhaber	unbezahlt mithel- fende Familien- angehörige
2841	Brot- u. Back- warenindustrie	I 1091 M 437 W 654	729 307 422	171 19 152	119 106 13	72 5 67
2845	Bäckerei, Herst. von Konditorwaren	I 25057 M 10974 W 14083	14584 6223 8361	3192 429 2763	4587 4204 383	2694 118 2576
2847	Herst. v. Dauer- backwaren	I 77 M 28 W 49	51 15 36	2 1 1	15 12 3	9 9
2860	Obst- und Gemüse- verarbeitung	I 220 M 113 W 107	143 72 71	22 8 14	35 30 5	20 3 17
2870	Herst. v. Süß- waren (ohne Dauer- backwaren)	I 48 M 22 W 26	23 9 14	8 3 5	14 10 4	3 3
2881	Molkerei, Käserei	I 23 M 11 W 12	14 5 9	2 2 	4 3 1	3 1 2
2885	Herst. v. Dauer- milch, Milchpräpa- raten, Schmelzkäse	I 16 M 9 W 7	7 5 2	3 2 1	4 1 3	2 1 1
2911	Schlachthäuser (ohne kommunale Schlachthöfe)	I 141 M 98 W 43	58 51 7	26 6 20	44 41 3	13 13
2914	Fleischverarbei- tung (ohne Talg- schmelzen u. ä.)	I 16939 M 8437 W 8502	10649 6181 4468	3221 413 2808	1982 1802 180	1087 41 1046
2920	Fischverarbeitung	I 31 M 11 W 20	24 6 18	4 2 2	3 3 	
2930	Brauerei, Mälzerei	I 48 M 35 W 13	36 28 8	4 2 2	5 5 	3 3

1) Modifizierte Systematik der Wirtschaftszweige, Ausgabe 1979, Fassung für die Arbeitsstättenzählung.

5 Beschäftigte am 30.11.1990 in Handwerksunternehmen nach Stellung im Beruf und
Wirtschaftszweigen

Nr. der Systematik 1)	Wirtschaftszweig (i = insgesamt, m = männlich, w = weiblich)	Beschäftigte in Handwerks- betrieben ins- gesamt	Davon				unbezahlt mithel- fende Familien- angehörige
			Arbei- ter	Ange- stellte	tätige Inhaber		
2941	Alkoholbrennerei, Herst. von Spirituosen	I	64	38	10	10	6
		M	30	15	6	9	
		W	34	23	4	1	6
2945	Herst. und Verar- beitung von Wein	I	117	72	19	18	8
		M	51	35	1	15	
		W	66	37	18	3	8
2950	Mineralbrunnen, Herst. v. Mineral- wasser, Limonaden	I	72	50	5	12	5
		M	31	18	1	9	3
		W	41	32	4	3	2
2964	Herst. v. Essig, Senf, Essenzen, Gewürzen	I	26	12	4	7	3
		M	9	5		4	
		W	17	7	4	3	3
2968	Übrige Ernährungs- gewerbe (oh. Herst. v. Futtermitteln)	I	23	9	1	10	3
		M	15	7		7	1
		W	8	2	1	3	2
2970	Herst. von Futtermitteln	I	45	20	1	17	7
		M	30	13		16	1
		W	15	7	1	1	6
3	Baugewerbe	I	137366	93549	12513	24216	7088
		M	120524	91059	5088	23797	580
		W	16842	2490	7425	419	6508
30	Bauhauptgewerbe	I	48520	37163	4083	5647	1627
		M	44214	36748	1786	5520	160
		W	4306	415	2297	127	1467
3001	Hoch- und Tiefbau, o.a.s.	I	13699	11153	1222	1065	259
		M	12681	11044	566	1039	32
		W	1018	109	656	26	227
3004	Hochbau (ohne Fertigteil- bau)	I	11170	8974	848	1082	266
		M	10355	8887	387	1052	29
		W	815	87	461	30	237
3005	Fertigteilbau i. Hochbau	I	437	324	44	53	16
		M	394	318	23	51	2
		W	43	6	21	2	14

1) Modifizierte Systematik der Wirtschaftszweige,
Ausgabe 1979, Fassung für die Arbeitsstätten-
zählung.

5 Beschäftigte am 30.11.1990 in Handwerksunternehmen nach Stellung im Beruf und Wirtschaftszweigen

Nr. der Systematik 1)	Wirtschaftszweig (i = insgesamt, m = männlich, w = weiblich)	Beschäftigte in Handwerks- betrieben ins- gesamt	Davon				
			Arbei- ter	Ange- stellte	tätige Inhaber	unbezahlt mithel- fende Familien- angehörige	
3007	Tiefbau	I	5540	4159	663	547	171
		M	4982	4106	338	527	11
		W	558	53	325	20	160
3008	Gerüstbau, Fassadenreinigung	I	1040	774	43	172	51
		M	971	766	19	168	18
		W	69	8	24	4	33
3020	Spezialbau	I	3029	1960	274	638	157
		M	2684	1928	109	624	23
		W	345	32	165	14	134
3050	Stukkateurgewerbe, Gipserei, Ver- putzerei	I	512	367	25	87	33
		M	461	364	6	87	4
		W	51	3	19		29
3081	Zimmerei, Ingenieurholzbau	I	2500	1697	153	495	155
		M	2201	1653	48	487	13
		W	299	44	105	8	142
3085	Dachdeckerei	I	10593	7755	811	1508	519
		M	9485	7682	290	1485	28
		W	1108	73	521	23	491
31	Ausbaugewerbe	I	88846	56386	8430	18569	5461
		M	76310	54311	3302	18277	420
		W	12536	2075	5128	292	5041
3101	Klempnerei, Gas- und Wasser- installation	I	14745	9176	1506	2979	1084
		M	12550	9000	533	2946	71
		W	2195	176	973	33	1013
3103	Install. v. Hei- zungs-, Klima- u. gesundh.techn.Anl.	I	9341	6241	984	1605	511
		M	8174	6163	381	1583	47
		W	1167	78	603	22	464
3105	Elektro- installation	I	23214	14626	2819	4438	1331
		M	19490	13957	1028	4391	114
		W	3724	669	1791	47	1217
3161	Ausbaugewerbe, das (ohne Bauinstalla- tion)	I	2625	1978	284	289	74
		M	2407	1952	162	282	11
		W	218	26	122	7	63

1) Modifizierte Systematik der Wirtschaftszweige, Ausgabe 1979, Fassung für die Arbeitsstättenzählung.

5 Beschäftigte am 30.11.1990 in Handwerksunternehmen nach Stellung im Beruf und Wirtschaftszweigen

Nr. der Systematik 1)	Wirtschaftszweig (i = insgesamt, m = männlich, w = weiblich)	Beschäftigte in Handwerksbetrieben insgesamt	Davon				
			Arbeiter	Ange-stellte	tätige Inhaber	unbezahlt mithel-fende Familien-angehörige	
3162	Glaser- u. Maler-gewerbe, Tapeten-kleberei	I	18694	12028	1565	4076	1025
		M	16191	11421	721	3971	78
		W	2503	607	844	105	947
3163	Bautischlerei, Parkettlegerei	I	12442	7281	583	3600	978
		M	10692	6896	176	3547	73
		W	1750	385	407	53	905
3165	Fußboden-Fliesen- und Plattenlegerei	I	3296	2117	286	712	181
		M	2867	2044	109	702	12
		W	429	73	177	10	169
3166	Sonst. Ausbau-gewerbe	I	4489	2939	403	870	277
		M	3939	2878	192	855	14
		W	550	61	211	15	263
7	Dienstleistungen	I	45435	30042	5675	8018	1700
		M	9846	4830	803	3841	372
		W	35589	25212	4872	4177	1328
73	Wäscherei, Körper-pflege, Fotoatelier u.a.pers.Dienstl.	I	38575	26184	5094	6113	1184
		M	4715	1772	625	2002	316
		W	33860	24412	4469	4111	868
7312	Wäscherei, Färbe-rei, Chemische Reinigung	I	1368	941	140	215	72
		M	419	240	33	125	21
		W	949	701	107	90	51
7317	Heißmanglei, Bügelei	I	362	48	21	253	40
		M	45	7	5	13	20
		W	317	41	16	240	20
7351	Friseurgewerbe	I	31114	23103	3697	3575	739
		M	2670	871	380	1247	172
		W	28444	22232	3317	2328	567
7354	Kosmetik	I	2360	832	300	1172	56
		M	139	22	27	48	42
		W	2221	810	273	1124	14
7357	Saunas und Bäder (ohne medizinische Bäder)	I	16	7	2	5	2
		M	6	4		2	
		W	10	3	2	3	2

1) Modifizierte Systematik der Wirtschaftszweige, Ausgabe 1979, Fassung für die Arbeitsstätten-zählung.

5 Beschäftigte am 30.11.1990 in Handwerksunternehmen nach Stellung im Beruf und Wirtschaftszweigen

Nr. der Systematik 1)	Wirtschaftszweig (i = insgesamt, m = männlich, w = weiblich)	Beschäftigte in Handwerks- betrieben ins- gesamt	Davon				
			Arbei- ter	Ange- stellte	tätige Inhaber	unbezahlt mithel- fende Familien- angehörige	
7391	Fotografisches Gewerbe	I	2121	621	507	756	237
		M	789	134	140	463	52
		W	1332	487	367	293	185
7397	Bestattungs- institute	I	230	100	46	61	23
		M	145	77	15	46	7
		W	85	23	31	15	16
7399	Ehevermittlung	I	1004	532	381	76	15
		M	502	417	25	58	2
		W	502	115	356	18	13
74	Gebäudereinigung, Ab- fallbeseitigung u. a. hyg. Einrichtungen	I	6860	3858	581	1905	516
		M	5131	3058	178	1839	56
		W	1729	800	403	66	460
7411	Schornsteinfeger- gewerbe	I	3421	1355	298	1369	399
		M	2717	1266	56	1361	34
		W	704	89	242	8	365
7419	Sonstige Gebäude- reinigung u. ä. (ohne Fassaden)	I	2763	1999	189	472	103
		M	1905	1376	89	422	18
		W	858	623	100	50	85
7451	Abfallbeseitigung	I	293	250	24	15	4
		M	196	178	4	14	
		W	97	72	20	1	4
7452	Abwasser- beseitigung	I	30	18	1	9	2
		M	23	15		6	2
		W	7	3	1	3	
7453	Sonstige hygieni- sche Einrichtungen	I	353	236	69	40	8
		M	290	223	29	36	2
		W	63	13	40	4	6

1) Modifizierte Systematik der Wirtschaftszweige, Ausgabe 1979, Fassung für die Arbeitsstättenzählung.

6 Beschäftigte in Handwerksunternehmen nach Wirtschaftszweigen und Stellung im Beruf sowie Löhne und Gehälter der Arbeiter und Angestellten

Nr. der Systematik 1)	Wirtschaftszweig (i = insgesamt, m = männlich, w = weiblich)		Beschäftigte in Handwerksbetrieben am 30.11.1990		Löhne und Gehälter der Arbeiter und Angestellten in Handwerksbetrieben im Nov. 1990	
			Tätige Inhaber/Unbezahlte mit-helfende Familienangehörige	Arbeiter und Angestellte	insgesamt	je Arbeiter und Angestellter
			Anzahl		1 000 DM	DM
2-7	Insgesamt	I	95497	248503	314178.1	1264
		M	64906	167566		
		W	30591	80937		
2	Verarbeitendes Gewerbe	I	54484	106751	116828.9	1094
		M	36322	65797		
		W	18162	40954		
20	Chem. Ind.,Herst. u.Verarb.v.Spalt-u Brutst.,Min-öl-ver	I	87	234	221.8	948
		M	53	121		
		W	34	113		
2001	Herst. v. chem. Grundstoffen (a.m. Weiterverarb.)	I	15	17	15.6	918
		M	12	11		
		W	3	6		
2002	Herst. v. chem. Erzeugn. f. Gewerbe u. Landwirtsch.	I	20	171	159.7	934
		M	14	93		
		W	6	78		
2003	Herst. v. chem. Erzeugn. f. priv. Verbr. u. Verwalt.	I	52	46	46.5	1011
		M	27	17		
		W	25	29		
21	Herst.v.Kunststoff und Gummiwaren	I	581	1187	1461.7	1231
		M	402	879		
		W	179	308		
2100	Herst. v. Kunststoffwaren	I	149	300	396.1	1320
		M	109	202		
		W	40	98		
2131	Herst. v. Bereifungen	I	29	63	81.6	1295
		M	20	44		
		W	9	19		
2135	Herst. v. Gummiwaren (ohne Bereifungen)	I	18	51	57.3	1124
		M	11	30		
		W	7	21		

1) Modifizierte Systematik der Wirtschaftszweige, Ausgabe 1979, Fassung für die Arbeitsstättenzählung.

6 Beschäftigte in Handwerksunternehmen nach Wirtschaftszweigen und Stellung im Beruf sowie Löhne und Gehälter der Arbeiter und Angestellten

Nr. der Systematik 1)	Wirtschaftszweig (i = insgesamt, m = männlich, w = weiblich)	Beschäftigte in Handwerksbetrieben am 30.11.1990		Löhne und Gehälter der Arbeiter und Angestellten in Handwerksbetrieben im Nov. 1990		
		Tätige Inhaber/unbe- zahlt mit- helfende Familienange- hörige	Arbeiter und Ange- stellte	ins- gesamt	je Arbeiter und Ange- stellter	
		Anzahl		1 000 DM	DM	
2160	Runderneuerung u. Rep. v. Bereifung.	I	385	773	926.7	1199
		M	262	603		
		W	123	170		
22	Gew.u.Ver.v.Stein u.Erden,Feinkera- mik,Glasgewerbe	I	2224	3307	4091.4	1237
		M	1453	2436		
		W	771	871		
2211	Gew. v. Natur- steinen, ang	I	7	29	48.7	1679
		M	4	27		
		W	3	2		
2212	Gew. v. Sand, Kies	I	43	50	67.6	1352
		M	30	44		
		W	13	6		
2223	Herst. v. Betoner- zeugn. (ohne Fer- tigteilbauten)	I	345	787	1062.3	1350
		M	254	695		
		W	91	92		
2224	Herst. v. Gipser- zeugn., Asbestze- mentwaren u. ä.	I	17	33	38.5	1167
		M	13	22		
		W	4	11		
2227	Verarb. v. Asbest	I	4			
		M	4			
		W	0			
2228	Verarb. v. Natur- steinen, ang	I	825	1366	1853.9	1357
		M	605	1160		
		W	220	206		
2229	Verarb.v.Schiefer sowie v. Steinen u. Erden, ang	I	13	10	13.2	1320
		M	8	10		
		W	5			
2230	Grobkeramik	I	5	3	2.6	867
		M	4	1		
		W	1	2		

1) Modifizierte Systematik der Wirtschaftszweige,
Ausgabe 1979, Fassung für die Arbeitsstätten-
zählung.

6 Beschäftigte in Handwerksunternehmen nach Wirtschaftszweigen und Stellung im Beruf sowie Löhne und Gehälter der Arbeiter und Angestellten

Nr. der Systematik 1)	Wirtschaftszweig (i = insgesamt, m = männlich, w = weiblich)		Beschäftigte in Handwerksbetrieben am 30.11.1990		Löhne und Gehälter der Arbeiter und Angestellten in Handwerksbetrieben im Nov. 1990	
			Tätige Inhaber/unbe- zahlt mit- helfende Familienange- hörige	Arbeiter und Ange- stellte	ins- gesamt	je Arbeiter und Ange- stellter
			Anzahl		1 000 DM	DM
2241	Herstell. von Porzellan	I	105	154	163.5	1062
		M	52	36		
		W	53	118		
2242	Herst.v.Steindut, Feinsteinzeug, Ton-u.Töpferwaren	I	367	313	235.2	751
		M	147	99		
		W	220	214		
2244	Herst. v. Sanitärer u. technischer Keramik	I	8	7	7.7	1100
		M	5	4		
		W	3	3		
2247	Herst. v. Fliesen, Baukeramik, Kacheln u. -öfen	I	31	70	96.1	1373
		M	23	58		
		W	8	12		
2260/ 2271	Herst. v. Schleifmitteln und Flachglas	I	4	9	7.1	789
		M	4	4		
		W	0	5		
2274	Herst.v.Hohlglas, technischem Glas	I	40	63	64.6	1025
		M	27	34		
		W	13	29		
2277	Verarb.u.Veredlg. v. Glas, Herst. u. Verarb.v.Glasfaser	I	410	413	430.4	1042
		M	273	242		
		W	137	171		
23	Metallerzeugung u. Bearbeitung	I	6803	10825	13359.7	1234
		M	5155	9149		
		W	1648	1676		
2300	Hochofen-. Stahl- u. Warmwalzwerke (oh.H.v.Stahlrohr)	I	18	31	40.8	1316
		M	12	28		
		W	6	3		
2320	Schmiede-, Press- u. Hammerwerke	I	43	79	98.9	1252
		M	34	65		
		W	9	14		

1) Modifizierte Systematik der Wirtschaftszweige, Ausgabe 1979, Fassung für die Arbeitsstättenzählung.

6 Beschäftigte in Handwerksunternehmen nach Wirtschaftszweigen und Stellung im Beruf sowie Löhne und Gehälter der Arbeiter und Angestellten

Nr. der Systematik 1)	Wirtschaftszweig (i = insgesamt, m = männlich, w = weiblich)	Beschäftigte in Handwerksbetrieben am 30.11.1990		Löhne und Gehälter der Arbeiter und Angestellten in Handwerksbetrieben im Nov. 1990		
		Tätige Inhaber/unbe- zahlt mit- helfende Familienange- hörige	Arbeiter und Ange- stellte	ins- gesamt	je Arbeiter und Ange- stellter	
		Anzahl		1 000 DM	DM	
2330	NE-Metallerz., NE-Metallhalbzeugwerke	I M W	49 30 19	71 56 15	88.7	1249
2340	Eisen-, Stahl u. Tempergießerei	I M W	18 15 3	59 48 11	69.9	1185
2360	NE-Metallgießerei	I M W	34 25 9	51 37 14	57.7	1131
2370	Ziehereien, Kaltwalzwerke	I M W	14 10 4	86 74 12	129.5	1506
2384	Stahlverformung	I M W	46 38 8	84 55 29	96.4	1148
2387	Oberflächenveredelung, Härtung	I M W	136 91 45	251 185 66	275.9	1099
2391	Schlosserei, Schmiederei u.ä. a.n.g.	I M W	6305 4798 1507	9900 8421 1479	12234.9	1236
2395	Reperaturwerkstätten f. Landmaschinen	I M W	140 102 38	213 180 33	267.0	1254
24	Stahl-, Masch.-u. Fahrz.bau; Herst v. DV-gerät-u.einrich	I M W	9407 6854 2553	21405 17827 3578	25625.2	1197
2400	Herst. v. Stahl- u. Leichtmetallkonstr., Weichenb.	I M W	112 89 23	427 367 60	607.1	1422

1) Modifizierte Systematik der Wirtschaftszweige, Ausgabe 1979, Fassung für die Arbeitsstättenzählung.

6 Beschäftigte in Handwerksunternehmen nach Wirtschaftszweigen und Stellung im Beruf sowie Löhne und Gehälter der Arbeiter und Angestellten

Nr. der Systematik 1)	Wirtschaftszweig (i = insgesamt, m = männlich, w = weiblich)	Beschäftigte in Handwerksbetrieben am 30.11.1990			Löhne und Gehälter der Arbeiter und Angestellten in Handwerksbetrieben im Nov. 1990	
		Tätige Inhaber/unbe- zahlt mit- helfende Familienange- hörige	Arbeiter und Angestellte		insgesamt	je Arbeiter und Angestellter
		Anzahl			1 000 DM	DM
2410	Kessel- u. Behälterbau	I	54	211	329.9	1564
		M	40	196		
		W	14	15		
2421	Herst. v. Metallbearbeitungs- maschinen u. ä.	I	238	521	625.8	1201
		M	171	420		
		W	67	101		
2422	Herst. v. Hütten- u. Walzwerkseinrichtungen usw.	I	151	547	775.1	1417
		M	113	468		
		W	38	79		
2423	Herst. v. landw. Maschinen. Acker- schleppern	I	19	662	898.4	1357
		M	14	511		
		W	5	151		
2424	Herst. v. Maschinen f.d. Nahrungs- u. Genußmittelind.	I	111	279	428.8	1537
		M	86	241		
		W	25	38		
2426	Herst. v. Textil- u. Nähmaschinen	I	31	22	24.6	1118
		M	16	15		
		W	15	7		
2428	Herst. v. Zahnrad. Getrieben, Lagern u. ä.	I	36	80	89.7	1121
		M	26	54		
		W	10	26		
2429	Übriger Maschinenbau	I	531	1133	1456.0	1285
		M	395	889		
		W	136	244		
2431	Herst. v. Büromaschinen	I	38	55	61.3	1115
		M	29	43		
		W	9	12		
2435	Herst. v. ADV-Geräten u. -einrichtungen	I	9	15	26.2	1747
		M	7	15		
		W	2			

1) Modifizierte Systematik der Wirtschaftszweige, Ausgabe 1979, Fassung für die Arbeitsstättenzählung.

6 Beschäftigte in Handwerksunternehmen nach Wirtschaftszweigen und Stellung im Beruf sowie Löhne und Gehälter der Arbeiter und Angestellten

Nr. der Systematik 1)	Wirtschaftszweig (i = insgesamt, m = männlich, w = weiblich)	Beschäftigte in Handwerksbetrieben am 30.11.1990		Löhne und Gehälter der Arbeiter und Angestellten in Handwerksbetrieben im Nov. 1990		
		Tätige Inhaber/unbe- zahlt mit- helfende Familienange- hörige	Arbeiter und Ange- stellte	ins- gesamt	je Arbeiter und Ange- stellter	
		Anzahl				1 000 DM
2441	Herst. v. Kraft- wagen u. -motoren	I M W	14 11 3	32 25 7	37.7	1178
2444	Herst. v. Teilen für Kraftwagen u. -motoren	I M W	67 46 21	113 93 20	132.1	1169
2447	Herst. v. Kaross. Aufbauten, Anhäng. für Kraftwagen	I M W	170 119 51	380 333 47	420.9	1108
2451	Herst. v. Kraft- rädern, Kraftmoto- ren, Fahrrädern	I M W	39 25 14	84 71 13	111.8	1331
2452	Herst. v. Kraft- rad- u. Fahrrad- teilen	I M W	7 4 3	11 7 4	15.5	1409
2455	Sonst. Straßen- fahrzeugbau	I M W	316 262 54	249 218 31	273.3	1098
2461	Schiffbau (ohne Boots- u. Jacht- bau)	I M W	6 5 1	7 7	8.9	1271
2465	Boots- und Jacht- bau	I M W	94 74 20	97 82 15	111.0	1144
2470	Schienenfahrzeug- bau	I M W	8 6 2	7 5 2	7.7	1100
2491	Reparat. v. Kraft- fahrzeugen, Fahr- rädern, Lackierung	I M W	7069 5103 1966	16183 13572 2611	18836.0	1164

1) Modifizierte Systematik der Wirtschaftszweige,
Ausgabe 1979, Fassung für die Arbeitsstätten-
zählung.

6 Beschäftigte in Handwerksunternehmen nach Wirtschaftszweigen und Stellung im Beruf sowie Löhne und Gehälter der Arbeiter und Angestellten

Nr. der Systematik 1)	Wirtschaftszweig (i = insgesamt, m = männlich, w = weiblich)	Beschäftigte in Handwerksbetrieben am 30.11.1990		Löhne und Gehälter der Arbeiter und Angestellten in Handwerksbetrieben im Nov. 1990		
		Tätige Inhaber/unbe- zahlt mit- helfende Familienange- hörige	Arbeiter und Ange- stellte	ins- gesamt	je Arbeiter und Ange- stellter	
		Anzahl			1 000 DM	DM
2495	Reparat. v. Haus- haltsnäh- u. schreibmaschinen	I M W	287 213 74	290 195 95	347.4	1198
25	Elektrotechnik, Feinmechanik, Hers. v. EBM-Waren u.s.w.	I M W	8137 5660 2477	13836 8171 5665	16456.5	1189
2501	Herst. v. Batterien, Akkumulatoren	I M W	23 18 5	35 29 6	53.7	1534
2503	Herst. v. Geräten d. Elektr.erzeug.. -verteilung u. ä.	I M W	314 240 74	756 537 219	919.3	1216
2504	Herst. v. elektr. Leuchten u. Lampen	I M W	34 25 9	110 75 35	177.7	1615
2505	Herst. v. Elektro- haushaltsgeräten	I M W	29 23 6	65 47 18	79.0	1215
2506	Herst. v. Zählern, Fernmelde-, Mess- u. Regelgerät. usw	I M W	127 98 29	356 251 105	529.6	1488
2507	Herst. v. Rund- funk-, fernseh- u. phonotechn. Gerät.	I M W	89 77 12	127 96 31	182.8	1439
2508	Montage v. elek- trotechn. Erzeugn. (ohne Bauinstall.)	I M W	321 246 75	1086 900 186	1609.0	1482
2521	Optik (ohne Foto- u. Kinotechnik)	I M W	1180 726 454	2436 684 1752	2661.4	1093

1) Modifizierte Systematik der Wirtschaftszweige,
Ausgabe 1979, Fassung für die Arbeitsstätten-
zählung.

6 Beschäftigte in Handwerksunternehmen nach Wirtschaftszweigen und Stellung im Beruf sowie Löhne und Gehälter der Arbeiter und Angestellten

Nr. der Systematik 1)	Wirtschaftszweig (i = insgesamt, m = männlich, w = weiblich)	Beschäftigte in Handwerksbetrieben am 30.11.1990		Löhne und Gehälter der Arbeiter und Angestellten in Handwerksbetrieben im Nov. 1990		
		Tätige Inhaber/unbe- zahlt mit- helfende Familienange- hörige	Arbeiter und Ange- stellte	ins- gesamt	je Arbeiter und Ange- stellter	
		Anzahl		1 000 DM	DM	
2522	Herst. v. Foto-, Projektions- u. Kinogeräten	I M W	11 6 5	7 4 3	11.6	1657
2525	Feinmechanik (ohne Herst.v.medizin- mech.u.ä.Erzeugn.)	I M W	116 85 31	183 110 73	201.7	1102
2527	Herst. v. Medizin- u. orthopädie- mechan. Erzeugn.	I M W	337 225 112	783 357 426	874.0	1116
2540	Herstellung von Uhren	I M W	13 7 6	29 17 12	33.2	1145
2560	Herst. v. Werkzeugen sowie Geräten f. d. Landwirtsch.	I M W	130 103 27	191 147 44	217.9	1141
2561	Herst. v. Schlöss- ern, Beschlägen	I M W	123 87 36	140 108 32	198.8	1420
2562	Herst. v. Schneid- waren, Bestecken	I M W	99 74 25	75 49 26	72.4	965
2563	Herst. v. Handels- waffen u. deren Munition	I M W	40 33 7	25 20 5	26.0	1040
2564	Herst. v. Heiz- u. Kochgeräten	I M W	136 108 28	267 222 45	406.2	1521
2565	Herst. v. Stahl- blechwaren (ohne Möbel)	I M W	70 52 18	159 128 31	216.2	1360

1) Modifizierte Systematik der Wirtschaftszweige,
Ausgabe 1979, Fassung für die Arbeitsstätten-
zählung.

6 Beschäftigte in Handwerksunternehmen nach Wirtschaftszweigen und Stellung im Beruf sowie Löhne und Gehälter der Arbeiter und Angestellten

Nr. der Systematik 1)	Wirtschaftszweig (i = insgesamt, m = männlich, w = weiblich)	Beschäftigte in Hand- werksbetrieben am 30.11.1990		Löhne und Gehälter der Arbei- ter und Angestellten in Hand- werksbetrieben im Nov. 1990		
		Tätige Inha- ber/unbe- zahlt mit- helfende Fa- milienange- hörige	Arbeiter und Ange- stellte	ins- gesamt	je Arbeiter und Ange- stellter	
		Anzahl				1 000 DM
2566	Herst.v.NE-Metall- blechw. (o.Möbel). Feinstblechpackg.	I M W	94 72 22	304 225 79	384.0	1263
2567	Herst. v. Möbeln a. Metall, Panzer- schränken	I M W	13 9 4	25 18 7	30.6	1224
2569	Herst.v.sons.Met.- war.,leicht.Press- Zieh-u.Stanzteilen	I M W	323 233 90	477 265 212	469.6	984
2572	Herst.v.Füllhalt., Stemp., Verarb. v. Schnitz-u.Formst.	I M W	77 46 31	118 39 79	134.3	1138
2577	Foto- und Film- labors	I M W	53 32 21	70 12 58	58.1	830
2581	Herst. v. Musik- instrumenten	I M W	172 138 34	199 150 49	199.2	1001
2583	Herst. v. Spiel- waren, Christbaum- schmuck	I M W	142 88 54	285 136 149	242.2	850
2586	Herst. v. Turn- u. Sportgeräten	I M W	15 10 5	12 8 4	14.0	1167
2589	Bearb. v. Edel- u. Schmuckstein., H. v. Schmuck u. ä.	I M W	352 205 147	316 109 207	275.9	873
2591	Rep. v. elektr. Geräten für den Haushalt	I M W	1362 1017 345	3466 2535 931	4535.0	1308

1) Modifizierte Systematik der Wirtschaftszweige,
Ausgabe 1979, Fassung für die Arbeitsstätten-
zählung.

6 Beschäftigte in Handwerksunternehmen nach Wirtschaftszweigen und Stellung im Beruf sowie Löhne und Gehälter der Arbeiter und Angestellten

Nr. der Systematik 1)	Wirtschaftszweig (i = insgesamt, m = männlich, w = weiblich)	Beschäftigte in Handwerksbetrieben am 30.11.1990		Löhne und Gehälter der Arbeiter und Angestellten in Handwerksbetrieben im Nov. 1990		
		Tätige Inhaber/unbe- zahlt mit- helfende Familienange- hörige	Arbeiter und Ange- stellte	ins- gesamt	je Arbeiter und Ange- stellter	
						Anzahl
2594	Reparat. v. Uhren, Schmuck	I M W	1771 1147 624	1130 450 680	955.0	845
2597	Reparat. v. sonst. Gebrauchsgütern a.d.u. -Abt. 25	I M W	571 430 141	604 443 161	688.1	1139
26	Holz-,Papier-und Druckgewerbe	I M W	7923 5776 2147	13591 9580 4011	14698.2	1081
2601	Säge- und Hobel- werke	I M W	179 123 56	334 272 62	417.6	1250
2605	Herst. v. Halb- waren aus Holz	I M W	16 11 5	18 13 5	17.2	956
2611	Herst.v.Bauelemen- ten aus Holz (o. Fertigteilbauten)	I M W	1237 940 297	2513 2234 279	3097.6	1233
2612	Herst. v. Holzver- packungsmitteln u. -lagerbehältern	I M W	148 113 35	160 134 26	154.6	966
2613	Herst. v. Holz- möbeln	I M W	2972 2252 720	5598 4392 1206	6427.0	1148
2614	Herst. v. sonstig. Holzwaren	I M W	1145 823 322	1142 702 440	1054.1	923
2616	Herst. v. Kork-, Korb-u.Flechtwaren (o. Korbmöbel)	I M W	403 284 119	374 196 178	296.8	794

1) Modifizierte Systematik der Wirtschaftszweige,
Ausgabe 1979, Fassung für die Arbeitsstätten-
zählung.

6 Beschäftigte in Handwerksunternehmen nach Wirtschaftszweigen und Stellung im Beruf sowie Löhne und Gehälter der Arbeiter und Angestellten

Nr. der Systematik 1)	Wirtschaftszweig (i = insgesamt, m = männlich, w = weiblich)	Beschäftigte in Handwerksbetrieben am 30.11.1990		Löhne und Gehälter der Arbeiter und Angestellten in Handwerksbetrieben im Nov. 1990		
		Tätige Inhaber/unbe- zahlt mit- helfende Familienange- hörige	Arbeiter und Ange- stellte	ins- gesamt	je Arbeiter und Ange- stellter	
		Anzahl			1 000 DM	DM
2617	Herst. v. Pinseln, Besen, Bürsten usw.	I	79	661	365.1	552
		M	45	312		
		W	34	349		
2640	Zellstoff-, Papier- und Papperzeug- nisse	I	4	1	1.0	1000
		M	2			
		W	2	1		
2653	Herst. v. Tapeten, Verpackungen	I	17	131	141.2	1078
		M	10	68		
		W	7	63		
2654	Herst. v. Schreib- waren, Bürobedarf a. Papier u. Pappe	I	9	14	15.6	1114
		M	5	6		
		W	4	8		
2656	Buchbinderei	I	278	390	334.8	858
		M	173	112		
		W	105	278		
2659	Herst. v. sonstiq. Waren aus Papier u. Pappe	I	36	34	30.1	885
		M	19	9		
		W	17	25		
2681	Druckerei	I	687	1537	1667.8	1085
		M	453	687		
		W	234	850		
2684	Vervielfältigung (ohne Licht- u. Fotopauserei)	I	30	43	39.3	914
		M	22	22		
		W	8	21		
2687	Licht- und Foto- pauserei	I	28	12	10.3	858
		M	13	3		
		W	15	9		
2690	Reparat. v. Ge- brauchsgütern aus Holz u. ä.	I	655	629	628.1	999
		M	488	418		
		W	167	211		

1) Modifizierte Systematik der Wirtschaftszweige,
Ausgabe 1979, Fassung für die Arbeitsstätten-
zählung.

6 Beschäftigte in Handwerksunternehmen nach Wirtschaftszweigen und Stellung im Beruf sowie Löhne und Gehälter der Arbeiter und Angestellten

Nr. der Systematik 1)	Wirtschaftszweig (i = insgesamt, m = männlich, w = weiblich)	Beschäftigte in Handwerksbetrieben am 30.11.1990		Löhne und Gehälter der Arbeiter und Angestellten in Handwerksbetrieben im Nov. 1990		
		Tätige Inhaber/unbe- zahlt mit- helfende Familienange- hörige	Arbeiter und Ange- stellte	ins- gesamt	je Arbeiter und Ange- stellter	
		Anzahl		1 000 DM	DM	
27	Leder-, Textil- und Bekleidungsgewerbe	I M W	8084 4255 3829	8791 3470 5321	8027.1	913
2700	Ledererzeugung	I M W	63 40 23	91 39 52	85.9	944
2710	Lederverarbeitung (ohne Herst. v. Schuhen)	I M W	715 510 205	648 342 306	640.2	988
2721	Serienanfertigung von Schuhen	I M W	46 32 14	200 61 139	195.5	978
2725	Maßanfertigung von Schuhen	I M W	530 388 142	1364 874 490	1709.8	1254
2753	Weberei, a.n.g.	I M W	46 20 26	30 8 22	21.9	730
2754	Spinnweberei, a.n.g., o.a.s.	I M W	10 3 7	38 3 35	34.2	900
2755	Herst. v. Gardi- nen-, Möbel- u. Dekorationsstoff	I M W	25 13 12	346 100 246	245.3	709
2756	Wirkerei, Strickerei	I M W	127 42 85	146 15 131	106.2	727
2757	Veredelung v. Textilien	I M W	64 27 37	106 18 88	84.4	796

1) Modifizierte Systematik der Wirtschaftszweige,
Ausgabe 1979, Fassung für die Arbeitsstätten-
zählung.

6 Beschäftigte in Handwerksunternehmen nach Wirtschaftszweigen und Stellung im Beruf sowie Löhne und Gehälter der Arbeiter und Angestellten

Nr. der Systematik 1)	Wirtschaftszweig (i = insgesamt, m = männlich, w = weiblich)	Beschäftigte in Handwerksbetrieben am 30.11.1990		Löhne und Gehälter der Arbeiter und Angestellten in Handwerksbetrieben im Nov. 1990	
		Tätige Inhaber/unbe- zahlt mit- helfende Familienange- hörige	Arbeiter und Ange- stellte	ins- gesamt	je Arbeiter und Ange- stellter
		Anzahl		1 000 DM	DM
2758	Herst.v.Teppichen u. ä.. beschichte- tem Gewebe	I 7 M 4 W 3	42 3 39	49.3	1174
2759	Sonstiges Textil- gewerbe	I 177 M 83 W 94	180 60 120	135.9	755
2761	Herst. v. Ober- bekleidung	I 2740 M 664 W 2076	1744 138 1606	1095.2	628
2762	Herst. v. Herren-, Damen- u. Kinder- wäsche usw.	I 91 M 17 W 74	242 27 215	209.8	867
2764	Herst. v. Kopf- bedeckungen, Be- kleidungszubehör	I 109 M 24 W 85	121 11 110	87.3	721
2765	Mit dem Beklei- dungsgewerbe ver- bund. Tätigkeiten	I 95 M 17 W 78	49 6 43	22.1	451
2766	Verarbeitung v. Fellen, Pelzen	I 389 M 224 W 165	484 63 421	353.1	730
2768	Herst. v. Haus-, Bett- u. Tisch- wäsche, Bettwaren	I 18 M 6 W 12	60 7 53	53.6	893
2769	Herst. v. sonst. konfektionierten textilen Artikeln	I 797 M 542 W 255	1548 906 642	1576.6	1018
2790	Reparat. von Schuhen, Schirmen, u. ä.	I 2035 M 1599 W 436	1352 789 563	1320.8	977

1) Modifizierte Systematik der Wirtschaftszweige,
Ausgabe 1979, Fassung für die Arbeitsstätten-
zählung.

6 Beschäftigte in Handwerksunternehmen nach Wirtschaftszweigen und Stellung im Beruf sowie Löhne und Gehälter der Arbeiter und Angestellten

Nr. der Systematik 1)	Wirtschaftszweig (i = insgesamt, m = männlich, w = weiblich)	Beschäftigte in Handwerksbetrieben am 30.11.1990		Löhne und Gehälter der Arbeiter und Angestellten in Handwerksbetrieben im Nov. 1990		
		Tätige Inhaber/unbe- zahlt mit- helfende Familienange- hörige	Arbeiter und Ange- stellte	ins- gesamt	je Arbeiter und Ange- stellter	
		Anzahl		1 000 DM	DM	
28/29	Ernährungsgewerbe, Tabakverarbeitung	I	11238	33575	32887.3	980
		M	6714	14164		
		W	4524	19411		
2810	Mahl- u. Schäl- mühlen	I	414	361	385.9	1069
		M	263	274		
		W	151	87		
2841	Brot- u. Back- warenindustrie	I	191	900	818.0	909
		M	111	326		
		W	80	574		
2845	Bäckerei, Herst. von Konditorwaren	I	7281	17776	15794.5	889
		M	4322	6652		
		W	2959	11124		
2847	Herst. v. Dauer- backwaren	I	24	53	35.5	670
		M	12	16		
		W	12	37		
2860	Obst- und Gemüse- verarbeitung	I	55	165	197.7	1198
		M	33	80		
		W	22	85		
2870	Herst. v. Süß- waren (ohne Dauer- backwaren)	I	17	31	26.4	852
		M	10	12		
		W	7	19		
2881	Molkerei, Käserei	I	7	16	16.2	1013
		M	4	7		
		W	3	9		
2885	Herst. v. Dauer- milch, Milchoräpa- raten, Schmelzkäse	I	6	10	12.4	1240
		M	2	7		
		W	4	3		
2911	Schlachthäuser (ohne kommunale Schlachthöfe)	I	57	84	104.8	1248
		M	41	57		
		W	16	27		

1) Modifizierte Systematik der Wirtschaftszweige,
Ausgabe 1979, Fassung für die Arbeitsstätten-
zählung.

6 Beschäftigte in Handwerksunternehmen nach Wirtschaftszweigen und Stellung im Beruf sowie Löhne und Gehälter der Arbeiter und Angestellten

Nr. der Systematik 1)	Wirtschaftszweig (i = insgesamt, m = männlich, w = weiblich)	Beschäftigte in Hand- werksbetrieben am 30.11.1990		Löhne und Gehälter der Arbei- ter und Angestellten in Hand- werksbetrieben im Nov. 1990		
		Tätige Inha- ber/unbe- zahlt mit- helfende Fa- milienange- hörige	Arbeiter und Ange- stellte	ins- gesamt	je Arbeiter und Ange- stellter	
		Anzahl		1 000 DM	DM	
2914	Fleischverarbei- tung (ohne Talq- schmelzen u. ä.)	I M W	3069 1843 1226	13870 6594 7276	15203.9	1096
2920	Fischverarbeitung	I M W	3 3 0	28 8 20	22.7	811
2930	Brauerei, Mälzerei	I M W	8 5 3	40 30 10	53.0	1325
2941	Alkoholbrennerei, Herst. von Spirituosen	I M W	16 9 7	48 21 27	45.2	942
2945	Herst. und Verar- beitung von Wein	I M W	26 15 11	91 36 55	95.0	1044
2950	Mineralbrunnen, Herst. v. Mineral- wasser, Limonaden	I M W	17 12 5	55 19 36	34.2	622
2964	Herst. v. Essig, Senf, Essenzen, Gewürzen	I M W	10 4 6	16 5 11	9.5	594
2968	übrige Ernährungs- gewrbe (oh. Herst. v. Futtermitteln)	I M W	13 8 5	10 7 3	10.0	1000
2970	Herst. von Futtermitteln	I M W	24 17 7	21 13 8	22.4	1067
3	Baugewerbe	I M W	31304 24377 6927	106062 96147 9915	164911.4	1555

1) Modifizierte Systematik der Wirtschaftszweige,
Ausgabe 1979, Fassung für die Arbeitsstätten-
zählung.

6 Beschäftigte in Handwerksunternehmen nach Wirtschaftszweigen und Stellung im Beruf sowie Löhne und Gehälter der Arbeiter und Angestellten

Nr. der Systematik 1)	Wirtschaftszweig (i = insgesamt, m = männlich, w = weiblich)	Beschäftigte in Handwerksbetrieben am 30.11.1990		Löhne und Gehälter der Arbeiter und Angestellten in Handwerksbetrieben im Nov. 1990		
		Tätige Inhaber/unbe- zahlt mit- helfende Fa- milienange- hörige	Arbeiter und Ange- stellte	ins- gesamt	je Arbeiter und Ange- stellter	
		Anzahl		1 000 DM		DM
30	Bauhauptgewerbe	I	7274	41246	69518.5	1685
		M	5680	38534		
		W	1594	2712		
3001	Hoch- und Tiefbau, o.a.s.	I	1324	12375	20990.9	1696
		M	1071	11610		
		W	253	765		
3004	Hochbau (ohne Fertigteil- bau)	I	1348	9822	16892.5	1720
		M	1081	9274		
		W	267	548		
3005	Fertigteilbau i. Hochbau	I	69	368	653.7	1776
		M	53	341		
		W	16	27		
3007	Tiefbau	I	718	4822	8583.4	1780
		M	538	4444		
		W	180	378		
3008	Gerüstbau, Fassadenreinigung	I	223	817	1489.0	1823
		M	186	785		
		W	37	32		
3020	Spezialbau	I	795	2234	3722.7	1666
		M	647	2037		
		W	148	197		
3050	Stukkateurgewerbe, Gipserei, Ver- putzerei	I	120	392	659.2	1682
		M	91	370		
		W	29	22		
3081	Zimmerei, Ingenieurholzbau	I	650	1850	2657.4	1436
		M	500	1701		
		W	150	149		
3085	Dachdeckerei	I	2027	8566	13869.7	1619
		M	1513	7972		
		W	514	594		

1) **Modifizierte Systematik der Wirtschaftszweige,**
Ausgabe 1979, Fassung für die Arbeitsstätten-
zählung.

6 Beschäftigte in Handwerksunternehmen nach Wirtschaftszweigen und Stellung im Beruf sowie Löhne und Gehälter der Arbeiter und Angestellten

Nr. der Syste- matik 1)	Wirtschaftszweig (i = insgesamt, m = männlich, w = weiblich)	Beschäftigte in Hand- werksbetrieben am 30.11.1990		Löhne und Gehälter der Arbei- ter und Angestellten in Hand- werksbetrieben im Nov. 1990		
		Tätige Inha- ber/unbe- zahlt mit- helfende Fa- milienange- hörige	Arbeiter und Ange- stellte	ins- gesamt	je Arbeiter und Ange- stellter	
		Anzahl		1 000 DM	DM	
31	Ausbaugewerbe	I	24030	64816	95392.9	1472
		M	18697	57613		
		W	5333	7203		
3101	Klempnerei, Gas- und Wasser- installation	I	4063	10682	16170.4	1514
		M	3017	9533		
		W	1046	1149		
3103	Install. v. Hei- zungs-, Klima- u. gesundh.techn.Anl.	I	2116	7225	11930.5	1651
		M	1630	6544		
		W	486	681		
3105	Elektro- installation	I	5769	17445	25026.9	1435
		M	4505	14985		
		W	1264	2460		
3161	Ausbaugewerbe, oas (ohne Bauinstalla- tion)	I	363	2262	3825.1	1691
		M	293	2114		
		W	70	148		
3162	Glaser- u. Maler- gewerbe, Tapeten- kleberei	I	5101	13593	20260.0	1490
		M	4049	12142		
		W	1052	1451		
3163	Bautischlerei, Parkettlegerei	I	4578	7864	9129.7	1161
		M	3620	7072		
		W	958	792		
3165	Fußboden-, Fliesen- und Plattenlegerei	I	893	2403	3985.2	1658
		M	714	2153		
		W	179	250		
3166	Sonst. Ausbau- gewerbe	I	1147	3342	5065.1	1516
		M	869	3070		
		W	278	272		
7	Dienstleistungen	I	9718	35717	32469.2	909
		M	4213	5633		
		W	5505	30084		

1) Modifizierte Systematik der Wirtschaftszweige,
Ausgabe 1979, Fassung für die Arbeitsstätten-
zählung.

6 Beschäftigte in Handwerksunternehmen nach Wirtschaftszweigen und Stellung im Beruf sowie Löhne und Gehälter der Arbeiter und Angestellten

Nr. der Systematik 1)	Wirtschaftszweig (i = insgesamt, m = männlich, w = weiblich)	Beschäftigte in Hand- werksbetrieben am 30.11.1990		Löhne und Gehälter der Arbeiter und Angestellten in Hand- werksbetrieben im Nov. 1990		
		Tätige Inhaber/unbe- zahlt mit- helfende Familienange- hörige	Arbeiter und Ange- stellte	ins- gesamt	je Arbeiter und Ange- stellter	
		Anzahl		1 000 DM	DM	
73	Wäscherei, Körper- pflege, Fotoatelier u.a.pers.Dienstl.	I	7297	31278	26517.0	848
		M	2318	2397		
		W	4979	28881		
7312	Wäscherei, Färbe- rei, Chemische Reinigung	I	287	1081	986.9	913
		M	146	273		
		W	141	808		
7317	Heißmanglelei, Bügelei	I	293	69	42.8	620
		M	33	12		
		W	260	57		
7351	Friseurgewerbe	I	4314	26800	22356.0	834
		M	1419	1251		
		W	2895	25549		
7354	Kosmetik	I	1228	1132	839.9	742
		M	90	49		
		W	1138	1083		
7357	Saunas und Bäder (ohne medizinische Bäder)	I	7	9	5.3	589
		M	2	4		
		W	5	5		
7391	Fotografisches Gewerbe	I	993	1128	899.5	797
		M	515	274		
		W	478	854		
7397	Bestattungs- institute	I	84	146	190.3	1303
		M	53	92		
		W	31	54		
7399	Ehevermittlung	I	91	913	1196.3	1310
		M	60	442		
		W	31	471		
74	Gebäudereinigung, Ab- fallbeseitigung, u. a. hyg. Einrichtungen	I	2421	4439	5952.2	1341
		M	1895	3236		
		W	526	1203		

1) Modifizierte Systematik der Wirtschaftszweige,
Ausgabe 1979, Fassung für die Arbeitsstätten-
zählung.

6 Beschäftigte in Handwerksunternehmen nach Wirtschaftszweigen und Stellung im Beruf sowie Löhne und Gehälter der Arbeiter und Angestellten

Nr. der Systematik 1)	Wirtschaftszweig (i = insgesamt, m = männlich, w = weiblich)	Beschäftigte in Handwerksbetrieben am 30.11.1990		Löhne und Gehälter der Arbeiter und Angestellten in Handwerksbetrieben im Nov. 1990		
		Tätige Inhaber/unbe- zahlt mit- helfende Familienange- hörige	Arbeiter und Ange- stellte	ins- gesamt	je Arbeiter und Ange- stellter	
		Anzahl			1 000 DM	DM
7411	Schornsteinfeder- gewerbe	I	1768	1653	1959.0	1185
		M	1395	1322		
		W	373	331		
7419	Sonstige Gebäude- reinigung u. ä. (ohne Fassaden)	I	575	2188	2998.6	1370
		M	440	1465		
		W	135	723		
7451	Abfallbeseitigung	I	19	274	411.4	1501
		M	14	182		
		W	5	92		
7452	Abwasser- beseitigung	I	11	19	27.3	1437
		M	8	15		
		W	3	4		
7453	Sonstige hygieni- sche Einrichtungen	I	48	305	555.9	1823
		M	38	252		
		W	10	53		

1) Modifizierte Systematik der Wirtschaftszweige,
Ausgabe 1979, Fassung für die Arbeitsstätten-
zählung.

7 Beschäftigte in Unternehmen am 30.11.1990 nach

Nr. der Systematik 1)	Wirtschaftszweig (i = insgesamt, m = männlich, w = weiblich)	Beschäftigte insgesamt	Davon in Unternehmen			
			1	2 - 4	5 - 9	10 - 19
0-7	Insgesamt	I 5864022	67461	213473	175592	119568
		M 3460042	45657	125658	110596	78658
		W 2403980	21804	87815	64996	40910
0	Landwirtschaft, Forstwirtschaft u. Fischerei	I 624552	1450	7587	5733	4326
		M 397279	996	3908	2613	2388
		W 227273	454	3679	3120	1938
01	Landwirtschaft	I 567146	846	6384	4964	3606
		M 354156	674	3230	2140	1874
		W 212990	172	3154	2824	1732
03	Gewerbliche Gärtnerei	I 9751	506	1042	646	480
		M 5256	227	549	367	311
		W 4495	279	493	279	169
05	Forstwirtschaft	I 38527	59	100	91	57
		M 30421	58	82	80	52
		W 8106	1	18	11	5
07	Fischerei, Fischzucht	I 9128	39	61	32	183
		M 7446	37	47	26	151
		W 1682	2	14	6	32
1	Energie- und Wasserversorgung, Bergbau	I 315241	1	4	14	24
		M 233788	1	3	7	15
		W 81453		1	7	9
10	Elektrizitäts-, Gas- u. Fernwärme- versorgung	I 134355		4		24
		M 94921		3		15
		W 39434		1		9
11	Bergbau	I 180886	1		14	
		M 138867	1		7	
		W 42019			7	
2	Verarbeitendes Gewerbe	I 2517282	13465	54676	59933	37258
		M 1513758	10000	35161	36886	22937
		W 1003524	3465	19515	23047	14321

1) Modifizierte Systematik der Wirtschaftszweige,
Ausgabe 1979, Fassung für die Arbeitsstätten-
zählung.

Wirtschaftszweigen und Beschäftigtengrößenklassen

mit ... bis ... Beschäftigten						Nr. der Syste- matik 1)
20 - 49	50 - 99	100 - 199	200 - 499	500 - 999	1000 und mehr	
200600	354789	599780	921270	881381	2330108	0-7
130964	215728	356251	521623	439961	1434946	
69636	139061	243529	399647	441420	895162	
31578	114998	206637	198379	45182	8682	0
19367	72045	132401	128351	28741	6469	
12211	42953	74236	70028	16441	2213	
30247	112798	202716	176254	25347	3984	01
18512	70563	130060	111433	13480	2190	
11735	42235	72656	64821	11867	1794	
674	1501	2013	2889			03
352	917	1036	1497			
322	584	977	1392			
83		341	18480	19316		05
59		196	14848	15046		
24		145	3632	4270		
574	699	1567	756	519	4698	07
444	565	1109	573	215	4279	
130	134	458	183	304	419	
293	1522	995	2276	7160	302952	1
257	1275	854	1544	4936	224896	
36	247	141	732	2224	78056	
265	1339	860	896	3528	127439	10
234	1141	727	555	2512	89734	
31	198	133	341	1016	37705	
28	183	135	1380	3632	175513	11
23	134	127	989	2424	135162	
5	49	8	391	1208	40351	
58144	92415	173056	363088	362652	1302595	2
36672	54184	100876	206452	212225	798365	
21472	38231	72180	156636	150427	504230	

7 Beschäftigte in Unternehmen am 30.11.1990 nach

Nr. der Systematik 1)	Wirtschaftszweig (i = insgesamt, m = männlich, w = weiblich)	Beschäftigte insgesamt	Davon in Unternehmen			
			1	2 - 4	5 - 9	10 - 19
20	Chem.Ind.,Herst.u. Verarb.v.Spalt-u. Brutst.,Min.ölver.	I 193569 M 110735 W 82834	48 31 17	173 93 80	176 105 71	245 123 122
21	Herstellung von Kunststoff- und Gummiwaren	I 53313 M 31926 W 21387	108 96 12	895 631 264	939 659 280	861 602 259
22	Gew. u. Verarb. v. Steinen u. Erden, Feinkeram.,Glasgew.	I 142393 M 95187 W 47206	707 472 235	2587 1745 842	2301 1666 635	1270 953 317
23	Metallerzeugung und -bearbeitung	I 183285 M 135229 W 48056	1589 1558 31	7524 5766 1758	6255 5025 1230	2633 2175 458
24	Stahl-,Masch.-u.F- zeugbau,Herst.v. Büro-u.DV-geräten	I 760873 M 549306 W 211567	1807 1768 39	10097 7604 2493	11808 9433 2375	7276 5940 1336
25	Elektrotechnik, Feinmechanik, Optik	I 480072 M 274758 W 205314	2023 1732 291	9559 5801 3758	7518 4399 3119	4428 2776 1652
26	Holz-, Papier- und Druckgewerbe	I 169599 M 102085 W 67514	2395 2109 286	8863 6129 2734	6979 4704 2275	4119 2882 1237
27	Leder-,Textil- und Bekleidungsgewerbe	I 287219 M 84544 W 202675	4490 1979 2511	6553 3265 3288	3173 1487 1686	2337 906 1431
28/29	Ernährungsgewerbe, Tabakverarbeitung	I 246959 M 129988 W 116971	298 255 43	8425 4127 4298	20784 9408 11376	14089 6580 7509
3	Baugewerbe	I 580340 M 501643 W 78697	5328 5241 87	31276 25781 5495	44268 38521 5747	35013 31514 3499

1) Modifizierte Systematik der Wirtschaftszweige,
Ausgabe 1979, Fassung für die Arbeitsstätten-
zählung.

Wirtschaftszweigen und Beschäftigtengrößenklassen

mit ... bis ... Beschäftigten						Nr. der Systematik 1)
20 - 49	50 - 99	100 - 199	200 - 499	500 - 999	1000 und mehr	
1280	2774	5013	14116	14030	155714	20
567	1543	2685	7317	7443	90828	
713	1231	2328	6799	6587	64886	
1308	2227	2962	5137	7458	31418	21
743	1187	1654	3023	4117	19214	
565	1040	1308	2114	3341	12204	
3964	5731	10064	28144	30806	56819	22
2964	4061	6834	18423	21636	36433	
1000	1670	3230	9721	9170	20386	
3033	3110	5940	14304	20543	118354	23
2466	2283	4276	10575	15136	85969	
567	827	1664	3729	5407	32385	
13152	23631	47298	92316	98108	455380	24
10357	17924	34659	67257	69766	324598	
2795	5707	12639	25059	28342	130782	
8436	13875	22874	55498	75576	280285	25
5178	8049	12868	29247	42250	162458	
3258	5826	10006	26251	33326	117827	
10948	12825	20549	45470	25945	31506	26
7121	7582	11858	26021	15361	18318	
3827	5243	8691	19449	10584	13188	
6229	9972	18298	44149	46450	145568	27
2036	2335	4332	10578	12514	45112	
4193	7637	13966	33571	33936	100456	
9794	18270	40058	63954	43736	27551	28/29
5240	9220	21710	34011	24002	15435	
4554	9050	18348	29943	19734	12116	
51112	56172	75071	86266	55260	140574	3
46002	49598	65180	73998	46200	119608	
5110	6574	9891	12268	9060	20966	

7 Beschäftigte in Unternehmen am 30.11.1990 nach

Nr. der Systematik 1)	Wirtschaftszweig (i = insgesamt, m = männlich, w = weiblich)	Beschäftigte insgesamt	Davon in Unternehmen			
			1	2 -4	5 -9	10 -19
30	Bauhauptgewerbe	I 408406	741	5889	14607	17375
		M 355198	730	5085	13038	16046
		W 53208	11	804	1569	1329
31	Ausbaugewerbe	I 171934	4587	25387	29661	17638
		M 146445	4511	20696	25483	15468
		W 25489	76	4691	4178	2170
4	Handel	I 675136	17285	49255	27410	19324
		M 208507	9062	23143	13093	8958
		W 466629	8223	26112	14317	10366
40/41	Großhandel	I 149236	870	3565	4087	5057
		M 62126	648	2209	2535	2861
		W 87110	222	1356	1552	2196
42	Handelsvermittlung	I 34155	2095	2349	1040	938
		M 12695	1549	1346	669	598
		W 21460	546	1003	371	340
43	Einzelhandel	I 491745	14320	43341	22283	13329
		M 133686	6865	19588	9889	5499
		W 358059	7455	23753	12394	7830
5	Verkehr und Nachrichtenüber- mittlung	I 572145	8118	14251	7971	4904
		M 369911	7697	10247	6518	4061
		W 202234	421	4004	1453	843
51	Verkehr und Nachrichtenüber- mittlung	I 546531	7607	12895	6935	4106
		M 352856	7336	9415	5729	3472
		W 193675	271	3480	1206	634
55	Spedition, Lagerei, Verkehrsvermitt- lung	I 25614	511	1356	1036	798
		M 17055	361	832	789	589
		W 8559	150	524	247	209
6	Kreditinstitute und Versicherungs- gewerbe	I 81333	4571	1297	552	1037
		M 19497	3144	666	293	305
		W 61836	1427	631	259	732

1) Modifizierte Systematik der Wirtschaftszweige,
Ausgabe 1979, Fassung für die Arbeitsstätten-
zählung.

Wirtschaftszweigen und Beschäftigtengrößenklassen

mit ... bis ... Beschäftigten						Nr. der Systematik 1)
20 - 49	50 - 99	100 - 199	200 - 499	500 - 999	1000 und mehr	
27771	32333	55496	78927	46373	128894	30
25420	28880	48502	68099	39338	110060	
2351	3453	6994	10828	7035	18834	
23341	23839	19575	7339	8887	11680	31
20582	20718	16678	5899	6862	9548	
2759	3121	2897	1440	2025	2132	
19032	25999	36736	116448	197307	166340	4
9235	12118	14101	36852	44874	37071	
9797	13881	22635	79596	152433	129269	
6136	8362	16294	45812	39289	19764	40/41
3229	4130	7058	18414	14263	6779	
2907	4232	9236	27398	25026	12985	
1037	1718	1968	4760	6240	12010	42
562	840	915	2798	1507	1911	
475	878	1053	1962	4733	10099	
11859	15919	18474	65876	151778	134566	43
5444	7148	6128	15640	29104	28381	
6415	8771	12346	50236	122674	106185	
5250	6607	17373	55591	136831	315249	5
3993	4415	11093	36049	73375	212463	
1257	2192	6280	19542	63456	102786	
3767	5485	15515	51379	129810	309032	51
2994	3656	10103	33512	67895	208744	
773	1829	5412	17867	61915	100288	
1483	1122	1858	4212	7021	6217	55
999	759	990	2537	5480	3719	
484	363	868	1675	1541	2498	
7383	16303	19841	10553	5889	13907	6
1633	3579	3989	2669	1005	2214	
5750	12724	15852	7884	4884	11693	

7 Beschäftigte in Unternehmen am 30.11.1990 nach

Nr. der Systematik 1)	Wirtschaftszweig (i = insgesamt, m = männlich, w = weiblich)	Beschäftigte insgesamt	Davon in Unternehmen			
			1	2 - 4	5 - 9	10 - 19
60	Kreditinstitute	I 60795 M 11272 W 49523	16 10 6	38 13 25	128 43 85	631 101 530
61	Versicherungsgewerbe	I 8184 M 2483 W 5701		12 4 8	5 1 4	
65	M.d.Kredit-u.Versicherungsgewerbe verb.Tätigkeiten	I 12354 M 5742 W 6612	4555 3134 1421	1247 649 598	419 249 170	406 204 202
7	Dienstleist.,sow. von Unternehmen u. frei.Berufen erbr.	I 497993 M 215659 W 282334	17243 9516 7727	55127 26749 28378	29711 12665 17046	17682 8480 9202
71	Gastgewerbe	I 117144 M 44709 W 72435	4116 1768 2348	24682 11252 13430	10443 4467 5976	4849 2056 2793
72	Heime (ohne Fremden-, Erholungs-u. Ferienheime)	I 4349 M 832 W 3517	2 1 1	26 3 23	65 15 50	324 64 260
73	Wascherei, Körperpflege,Fotoatel.u. a. pers.Dienstlei.	I 87104 M 14739 W 72365	3460 573 2887	8335 2085 6250	8072 1608 6464	2260 532 1728
74	Gebäudereinigung, Abfallbeseitigung u.a.hyg.Einricht.	I 38606 M 25868 W 12738	735 667 68	4874 3711 1163	1829 1363 466	2021 1301 720
75	Bildung, Wissenschaft, Kultur, Sport,Unterhaltung	I 40545 M 22774 W 17771	3044 2165 879	6204 3828 2376	2471 1589 882	1614 954 660
76	Verlagsgewerbe	I 11826 M 4871 W 6955	56 44 12	89 52 37	165 74 91	186 67 119

1) Modifizierte Systematik der Wirtschaftszweige,
Ausgabe 1979, Fassung für die Arbeitsstätten-
zählung.

Wirtschaftszweigen und Beschäftigtengrößenklassen

mit ... bis ... Beschäftigten						Nr. der Syste- matik 1)
20	50	100	200	500	1000	
- 49	- 99	- 199	- 499	- 999	und mehr	
6134	11853	16018	7233	5889	12855	60
1263	2592	2914	1438	1005	1893	
4871	9261	13104	5795	4884	10962	
608	2207	2231	2069		1052	61
98	475	627	957		321	
510	1732	1604	1112		731	
641	2243	1592	1251			65
272	512	448	274			
369	1731	1144	977			
27808	40773	70071	88669	71100	79809	7
13805	18514	27757	35708	28605	33860	
14003	22259	42314	52961	42495	45949	
3520	2908	3407	13653	21624	27942	71
1441	961	1200	4705	6807	10052	
2079	1947	2207	8948	14817	17890	
652	463	285	1087	1445		72
165	81	33	386	84		
487	382	252	701	1361		
3439	9888	23716	18324	5226	4384	73
800	1256	2760	3184	769	1172	
2639	8632	20956	15140	4457	3212	
3399	5475	7077	7582	3118	2496	74
2393	3855	4527	4899	1715	1437	
1006	1620	2550	2683	1403	1059	
1918	2659	3780	5725	2636	10494	75
1045	1367	1716	2977	1162	5971	
873	1292	2064	2748	1474	4523	
748	1732	2620	2422	2680	1128	76
270	564	1001	1090	1239	470	
478	1168	1619	1332	1441	658	

7 Beschäftigte in Unternehmen am 30.11.1990 nach

Nr. der Systematik 1)	Wirtschaftszweig (i = insgesamt, m = männlich, w = weiblich)	Beschäftigte insgesamt	Davon in Unternehmen			
			1	2	5	10
				-	-	-
			4	9	19	

77	Gesundheits-und Veterinärwesen	I	14261	699	2518	1120	606
		M	4558	449	912	303	244
		W	9703	250	1606	817	362
78	Dienstleistungen für Unternehmen	I	104863	4115	6650	4332	4288
		M	51373	3164	3886	2486	2275
		W	53490	951	2764	1846	2013
79	Dienstleistungen	I	79295	1016	1749	1214	1534
		M	45935	685	1020	760	987
		W	33360	331	729	454	547

1) Modifizierte Systematik der Wirtschaftszweige,
Ausgabe 1979, Fassung für die Arbeitsstätten-
zählung.

Wirtschaftszweigen und Beschäftigtengrößenklassen

mit ... bis ... Beschäftigten						Nr. der Syste- matik 1)
20 - 49	50 - 99	100 - 199	200 - 499	500 - 999	1000 und mehr	
1801	612	893	2263	523	3226	77
725	272	219	634	78	722	
1076	340	674	1629	445	2504	
6366	8214	12305	24583	21089	12921	78
3154	4206	5756	10110	10076	6260	
3212	4008	6549	14473	11013	6661	
5965	8822	15988	13030	12759	17218	79
3812	5952	10545	7723	6675	7776	
2153	2870	5443	5307	6084	9442	

Nr. der Systematik 1)	Wirtschaftszweig	Unter- nehmen ins- gesamt	Davon mit ... bis ...			
			1	2 - 4	5 - 9	10 - 19
0-7	Insgesamt	205327	67470	80461	27575	9197
0	Landwirtschaft, Forstwirtschaft u. Fischerei	10218	1450	2811	931	313
01	Landwirtschaft	8769	846	2338	806	259
03	Gewerbliche Gärtnerei	1124	506	411	106	35
05	Forstwirtschaft	199	59	39	14	4
07	Fischerei, Fischzucht	126	39	23	5	15
1	Energie- und Wasserversorgung, Bergbau	120	1	2	2	2
10	Elektrizitäts-, Gas- u. Fernwärme- versorgung	81		2		2
11	Bergbau	39	1		2	
2	Verarbeitendes Gewerbe	52158	13465	19890	9349	2935
20	Chem.Ind..Herst.u. Verarb.v.Spalt-u. Brutst.,Min.ölver.	358	48	61	28	17

1) Modifizierte Systematik der Wirtschaftszweige,
Ausgabe 1979, Fassung für die Arbeitsstätten-
zählung.

Wirtschaftszweigen und Beschäftigtengrößenklassen

Beschäftigten						Be- schäf- tigte je Un- ter- nehmen	Nr. der Syste- matik 1)
20 - 49	50 - 99	100 - 199	200 - 499	500 - 999	1000 und mehr		
6238	4937	4242	2987	1267	953	28.6	0-7
890	1574	1473	698	73	5	61.1	0
848	1544	1445	640	40	3	64.7	01
22	20	15	9			8.7	03
3		2	46	32		193.6	05
17	10	11	3	1	2	72.4	07
9	20	7	7	10	60	2627	1
8	17	6	3	5	38	1659	10
1	3	1	4	5	22	4638	11
1811	1296	1204	1157	519	532	48.3	2
37	39	35	41	18	34	540.7	20

Nr. der Systematik 1)	Wirtschaftszweig	Unter- nehmen ins- gesamt	Davon mit ... bis ...			
			1	2 - 4	5 - 9	10 - 19
21	Herstellung von Kunststoff- und Gummiwaren	771	108	309	150	66
22	Gew. u. Verarb. v. Steinen u. Erden, Feinkeram., Glasgew	2535	707	927	366	94
23	Metallerzeugung und -bearbeitung	5832	1589	2732	997	213
24	Stahl-, Masch.-u. F- zeugbau, Herst. v. Büro-u. DV-geräten	9519	1807	3598	1850	580
25	Elektrotechnik, Feinmechanik, Optik	8097	2023	3545	1191	343
26	Holz-, Papier- und Druckgewerbe	8025	2395	3347	1096	310
27	Leder-, Textil- und Bekleidungsgewerbe	8519	4490	2590	518	175
28/29	Ernährungsgewerbe, Tabakverarbeitung	8502	298	2781	3153	1137
3	Baugewerbe	29240	5328	11017	6841	2674
30	Bauhauptgewerbe	8335	741	1976	2201	1301
31	Ausbaugewerbe	20905	4587	9041	4640	1373

1) Modifizierte Systematik der Wirtschaftszweige,
Ausgabe 1979, Fassung für die Arbeitsstätten-
zählung.

Wirtschaftszweigen und Beschäftigtengrößenklassen

Beschäftigten						Be- schäf- tigte je Un- ter- nehmen	Nr. der Syste- matik 1)
20 - 49	50 - 99	100 - 199	200 - 499	500 - 999	1000 und mehr		
44	31	21	16	12	14	69.1	21
120	80	69	94	45	33	56.2	22
97	47	43	44	28	42	31.4	23
407	330	327	294	140	186	79.9	24
265	192	160	171	107	100	59.3	25
341	184	142	150	38	22	21.1	26
190	141	127	141	66	81	33.7	27
310	252	280	206	65	20	29.0	28/29
1609	799	531	288	79	74	19.8	3
880	455	382	265	67	67	49.0	30
729	344	149	23	12	7	8.2	31

Nr. der Systematik 1)	Wirtschaftszweig	Unter- nehmen ins- gesamt	Davon mit ... bis ...			
			1	2 - 4	5 - 9	10 - 19
4	Handel	44288	17286	19172	4370	1478
40/41	Großhandel	3817	870	1283	630	382
42	Handelsvermittlung	3380	2096	956	159	71
43	Einzelhandel	37091	14320	16933	3581	1025
5	Verkehr und Nachrichtenüber- mittlung	16230	8120	5593	1261	378
51	Verkehr und Nachrichtenüber- mittlung	14874	7609	5073	1098	318
55	Spedition, Lagerei, Verkehrsvermitt- lung	1356	511	520	163	60
6	Kreditinstitute und Versicherungs- gewerbe	5949	4576	564	86	74
60	Kreditinstitute	598	16	14	19	43
61	Versicherungs- gewerbe	78		5	1	
65	M.d.Kredit-u.Ver- sicherungsgewerbe verb.Tätigkeiten	5273	4560	545	66	31

1) Modifizierte Systematik der Wirtschaftszweige,
Ausgabe 1979, Fassung für die Arbeitsstätten-
zählung.

Wirtschaftszweigen und Beschäftigtengrößenklassen

Beschäftigten						Be- schäf- tigte je Un- ter- nehmen	Nr. der Syste- matik 1)
20 - 49	50 - 99	100 - 199	200 - 499	500 - 999	1000 und mehr		
630	368	263	345	283	93	15.2	4
200	118	117	145	58	14	39.1	40/41
35	24	14	14	9	2	10.1	42
395	226	132	186	216	77	13.3	43
169	91	120	162	191	145	35.3	5
121	74	107	150	182	142	36.7	51
48	17	13	12	9	3	18.9	55
220	228	147	36	9	9	13.7	6
183	165	117	24	9	8	101.7	60
16	31	17	7		1	104.9	61
21	32	13	5			2.3	65

Nr. der Systematik 1)	Wirtschaftszweig	Unter- nehmen ins- gesamt	Davon mit ... bis ...			
			1	2 - 4	5 - 9	10 - 19
7	Dienstleist., sow. von Unternehmen u. frei. Berufen erbr.	47124	17244	21412	4735	1343
71	Gastgewerbe	16238	4116	9774	1697	378
72	Heime (ohne Frem- den-, Erholungs-u. Ferienheime)	79	2	8	9	24
73	Wäscherei, Körper- pflege, Fotoatel. u. a. pers. Dienstlei.	8457	3460	3045	1284	189
74	Gebäudereinigung, Abfallbeseitigung u. a. hyg. Einricht.	3297	735	1862	286	146
75	Bildung, Wissen- schaft, Kultur, Sport, Unterhaltung	6142	3044	2427	396	123
76	Verlags-gewerbe	206	56	33	25	14
77	Gesundheits- und Veterinärwesen	1953	699	939	186	44
78	Dienstleistungen für Unternehmen	8250	4116	2624	671	312
79	Dienstleistungen	2502	1016	700	181	113

1) Modifizierte Systematik der Wirtschaftszweige,
Ausgabe 1979, Fassung für die Arbeitsstätten-
zählung.

Wirtschaftszweigen und Beschäftigtengrößenklassen

Beschäftigten						Be- schäf- tigte je Un- ter- nehmen	Nr. der Syste- matik 1)
20 - 49	50 - 99	100 - 199	200 - 499	500 - 999	1000 und mehr		
900	561	497	294	103	35	10.6	7
126	43	24	41	30	9	7.2	71
22	7	2	3	2		55.1	72
105	131	167	65	8	3	10.3	73
110	75	49	27	5	2	11.7	74
61	37	27	19	4	4	6.6	75
24	23	18	8	4	1	57.4	76
57	9	7	9	1	2	7.3	77
211	114	87	78	31	6	12.7	78
184	122	116	44	18	8	31.7	79

A n h a n g

Erhebungspapiere

GEMEINSAMES STATISTISCHES AMT
der Länder Brandenburg, Mecklenburg-Vorpommern,
Sachsen, Sachsen-Anhalt und Thüringen

Unternehmensnummer	
--------------------	--

Berufstätigenerhebung 1990

Stichtag: 30. November 1990

Name und Anschrift des Unternehmens:	Um Rückfragen zu erleichtern, bitten wir um folgende (freiwillige) Angaben:
	Bearbeiter(in) dieses Fragebogens
	Telefon/Apparatnummer

<p>Rechtsgrundlagen und Hinweise zur Berufstätigenerhebung entnehmen Sie bitte den Erläuterungen, die Bestandteil des Erhebungsbogens sind.</p> <p>Senden Sie bitte ein Exemplar des Fragebogens bis spätestens</p> <p>an das für den Sitz Ihres Unternehmens zuständige Statistische Amt: →</p>	
--	--

<p>A. Unternehmenstyp</p> <p>Bestand Ihr Unternehmen am 30. 11. 1990 aus einem Betrieb? ①</p> <p>Wenn Sie die Frage mit „nein“ beantwortet haben, füllen Sie bitte zusätzlich den Anlagebogen für Mehrbetriebsunternehmen aus. Liegt Ihrem Fragebogen kein Anlagebogen bei, fordern Sie ihn bitte bei Ihrem zuständigen Statistischen Amt an.</p> <p>Sind Sie eine juristisch nicht selbständige Niederlassung, Geschäfts- oder Zweigstelle, deren Unternehmenssitz außerhalb des befragten Gebietes (siehe Erläuterung unter „befragtes Gebiet“) liegt.</p>		<p>bitte ankreuzen</p> <p>← <input type="checkbox"/> nein <input type="checkbox"/> ja</p> <p><input type="checkbox"/> nein <input type="checkbox"/> ja</p>
---	--	--

<p>B. Allgemeine Angaben</p> <p>Träger des Unternehmens ②</p> <p>Nur bei Anstalten oder Einrichtungen von Behörden oder der Sozialversicherung sowie von Kirchen, Verbänden und sonstigen Organisationen ohne Erwerbszweck</p> <p></p> <p>Wirtschaftlicher Schwerpunkt des Unternehmens ③</p> <p>Genaue Bezeichnung des hauptsächlich betriebenen Gewerbes, der ausgeübten Tätigkeit bzw. des Aufgabengebietes</p> <p></p> <p>bitte ankreuzen</p> <p>Ist Ihr Unternehmen in der Handwerksrolle eingetragen? <input type="checkbox"/> nein <input type="checkbox"/> ja</p>	
--	--

<p>Bitte freilassen</p> <p>Wird vom Statistischen Amt ausgefüllt</p>	Unternehmensnummer		1-8
	Gemeindenummer		9-14
	Wirtschaftszweig		15-19
	Unternehmenstyp		20
	Handwerksrolle		21
	Kartenkennzeichen	1 5 5	78-80

Erläuterungen zur Berufstätigenerhebung 1990

Art und Umfang der Erhebung sowie befragtes Gebiet

Diese Erhebung wird durchgeführt in allen juristisch selbständigen Unternehmen, Behörden, Organisationen, Anstalten und Einrichtungen (im weiteren als Unternehmen bezeichnet) mit Sitz in den Ländern Brandenburg, Mecklenburg-Vorpommern, Sachsen, Sachsen-Anhalt und Thüringen sowie in dem Teil des Landes Berlin, in dem das Grundgesetz der Bundesrepublik Deutschland bis zum 3. Oktober 1990 nicht galt und in allen hier befindlichen rechtlich nicht selbständigen Niederlassungen, Geschäftsstellen, Zweigstellen u. ä. von Unternehmen, die ihren Sitz außerhalb des o. g. Gebietes haben.

Rechtsgrundlage

Die rechtliche Grundlage für die Durchführung der Erhebung ist mit folgenden Gesetzen gegeben:

- Anlage II, Kapitel XVIII, Abschnitt III des Einigungsvertrages vom 31. August 1990 in Verbindung mit Artikel 1 des Einigungsvertragsgesetzes vom 23. September 1990 (BGBl. II S. 885, 1234),
- Gesetz über die Statistik für Bundeszwecke (Bundesstatistikgesetz – BStatG) vom 22. Januar 1987 (BGBl. I S. 462, 565).

Die Auskunftspflicht ergibt sich aus Anlage II, Kapitel XVIII, Abschnitt III Nr. 1 des Einigungsvertrages in Verbindung mit § 15 BStatG. Hiernach sind auskunftspflichtig alle natürlichen und juristischen Personen des privaten und öffentlichen Rechts, Personenvereinigungen, Behörden des Bundes und der Länder sowie Gemeinden und Gemeindeverbände.

Gemäß § 15 Abs. 6 BStatG haben Widerspruch und Anfechtungsklage gegen die Aufforderung zur Auskunftserteilung keine aufschiebende Wirkung.

C. Tätige Personen ^④ am 30. 11. 1990

	männlich	weiblich	Lsp.
	001	002	21–23
1. Selbständige ^⑤			24–29
2. Unbezahlt mithelfende Familienangehörige ^⑥			30–35
3. Arbeiter (einschließlich Auszubildende) ^⑦			36–41
4. Angestellte (einschließlich Auszubildende) ^⑧			42–47
5. Tätige Personen ^④ insgesamt (Summe der Zeilen 1 bis 4)			48–53
hiervon sind:	003	004	21–23
6. Personen, die im Unternehmen eine nebenberufliche (2. oder weitere) Tätigkeit ausüben ^⑨			24–29
7. Auszubildende, ^⑩ auch Anlernlinge, Praktikanten und Volontäre			30–35
8. Teilzeitbeschäftigte ^⑪			36–41
9. Mitarbeitende Genossenschaftsmitglieder ^⑫			42–47
10. Personen im Babyjahr ^⑬			48–53

D. Summe der Bruttolöhne und Bruttogehälter ^⑭ des Monats November 1990 der unter Zeile 3 und 4 ausgewiesenen Personen insgesamt (in 1000 DM mit einer Dezimale)

Tsd. DM 54–59

Geheimhaltung

Die erhobenen Einzelangaben werden nach § 16 BStatG grundsätzlich geheimgehalten. Nur in ausdrücklich gegebenen Ausnahmefällen dürfen Einzelangaben übermittelt werden.

Nach § 16 Abs. 6 BStatG ist es möglich, den Hochschulen oder sonstigen Einrichtungen mit der Aufgabe unabhängiger wissenschaftlicher Forschung für die Durchführung wissenschaftlicher Vorhaben Einzelangaben dann zur Verfügung zu stellen, wenn diese so anonymisiert sind, daß sie nur mit einem unverhältnismäßig großen Aufwand an Zeit, Kosten und Arbeitskraft den Befragten oder Betroffenen wieder zugeordnet werden können.

Die Pflicht zur Geheimhaltung besteht auch für Personen, die Empfänger von Einzelangaben sind.

Hilfsmerkmale, laufende Nummern/Ordnungsnnummern, Trennen und Löschen, Adreßdatei

Name und Anschrift des Unternehmens bzw. des Betriebes, Name und Telefonnummer der für eventuelle Rückfragen zur Verfügung stehenden Personen sind Hilfsmerkmale, die lediglich der technischen Durchführung der Erhebung dienen. Sie werden zum frühestmöglichen Zeitpunkt von den Erhebungsmerkmalen getrennt, gesondert aufbewahrt und mit Ausnahme von Name und Anschrift des Unternehmens, von dem dieser Fragebogen ausgefüllt wird, spätestens nach Abschluß der maschinellen Aufbereitung vernichtet.

Name und Anschrift dürfen zusammen mit der Zahl der tätigen Personen, der Angabe des Wirtschaftszweiges und der Angabe über die Eintragung in die Handwerksrolle für die nach § 13 BStatG zu führende Adreßdatei genutzt werden.

Die Unternehmensnummer sowie die im Anlagebogen für Mehrbetriebsunternehmen verwandte Identnummer dienen der Unterscheidung der in die Erhebung einbezogenen Unternehmen und Betriebe. Sie bestehen aus einer laufenden, frei vergebenen, jedoch länderspezifischen Nummer. Die Kennzeichnung des Unternehmenstyps sowie das Kartenkennzeichen werden für die statistische Aufbereitung benötigt.

① Unternehmen, Betrieb (Erhebungseinheiten)

Geben Sie die Daten auf diesem Erhebungsbogen bitte grundsätzlich für das gesamte Unternehmen, die gesamte Behörde, Organisation, Anstalt oder Einrichtung an. Für Mehrbetriebsunternehmen erfolgt auf diesem Erhebungsbogen die Zusammenfassung der Angaben für alle Betriebe.

Unternehmen

Als Unternehmen gilt die kleinste, juristisch selbständige Einheit, die aus handels- und /oder steuerrechtlichen Gründen Bücher führt und bilanziert. Es kann sein:

- ein **Einbetriebsunternehmen**, wenn es nur aus einer einzigen örtlichen Niederlassung besteht,
- ein **Mehrbetriebsunternehmen**, wenn es über mehrere – mindestens zwei – voneinander getrennt liegende, juristisch unselbständige örtliche Einheiten verfügt.

Die Angaben für die zugehörigen Betriebe tragen Sie bitte auf dem Anlagebogen für Mehrbetriebsunternehmen ein. Wenn Sie in einer Gemeinde mehrere Betriebe haben, führen Sie diese bitte im Anlagebogen einzeln auf.

Niederlassungen, Geschäftsstellen, Zweigstellen u. ä. von Unternehmen, die ihren Sitz außerhalb des befragten Gebietes haben, füllen den Erhebungsbogen bitte wie ein Einbetriebsunternehmen aus.

Betrieb

Betrieb im Sinne der Erhebung ist eine örtlich abgegrenzte, juristisch nicht selbständige Einheit, die durch die räumliche Aufteilung eines Unternehmens bestimmt wird und in welcher Personen für Rechnung desselben Unternehmens Tätigkeiten ausüben.

② Träger des Unternehmens

Hier sollen Anstalten oder Einrichtungen von Behörden, Gebietskörperschaften oder der Sozialversicherung sowie von Kirchen, Verbänden und sonstigen Organisationen ohne Erwerbszweck ihren Träger angeben, z. B.

Anstalt, Einrichtung u. a.

Erholungsheim
Kindergarten
Altenpflegeheim

Träger

z. B. Gewerkschaft
z. B. Kirche
z. B. Gemeinde

③ Wirtschaftlicher Schwerpunkt des Unternehmens

Hier tragen Sie bitte so genau wie möglich die hauptsächliche Tätigkeit Ihres Unternehmens ein.

Bitte verwenden Sie keine Sammelbezeichnungen, sondern beschreiben Sie die Art der hergestellten, reparierten oder gehandelten Waren, erbrachten Leistungen bzw. sonstigen Tätigkeiten möglichst genau (also nicht Fahrzeuge, sondern Krafträder, Kraftwagen; nicht Metallwaren, sondern Metallmöbel, Beschläge; nicht Bekleidung, sondern Herrenoberbekleidung, Wäsche, Kopfbedeckung usw.; nicht Dienstleistungsbetrieb, sondern Friseurbetrieb, Wäscherei usw.).

Unternehmen des produzierenden Gewerbes und des Baugewerbes (auskunftspflichtig auf Formblatt 110 und 410) sowie Verkehrsunternehmen/-betriebe, die bereits mit der Karteiumfrage des Statistischen Amtes befragt wurden, brauchen hier keine Eintragung vorzunehmen.

④ Tätige Personen am 30. 11. 1990

In diesem Abschnitt weisen Sie bitte alle Personen aus, die für das Unternehmen tätig sind und entweder in einem Arbeits- bzw. Dienstverhältnis oder in einem Eigentümer-, Miteigentümer- oder Pachtverhältnis zum Unternehmen stehen oder unbezahlt mithelfende Familienangehörige sind.

Hierzu zählen auch Personen, die wegen Erkrankung, Urlaub oder aus sonstigen Gründen vorübergehend abwesend sind, solange das Arbeitsverhältnis nicht gelöst ist, ferner Heimarbeiter, Saison- und Aushilfskräfte, Kurzarbeiter, Arbeiter und Angestellte im Wartestand, Schlechtwettergeldempfänger, Teilzeitbeschäftigte, Personal auf Bau- und Montagestellen, Fahrzeugen usw.

Nicht zu den tätigen Personen gehören die zum Grundwehrdienst bzw. Zivildienst einberufenen Personen, Strafgefangene, Personen im Vorruhestand bzw. Empfänger von Altersübergangsgeld oder Altersruhegeld, ehrenamtlich Tätige sowie Personen, die als Beauftragte anderer Unternehmen im befragten Unternehmen z. B. Montage-, Reparaturarbeiten oder Beratungen durchführen.

Kennzeichnend für die zuletzt genannten Personen ist, daß sie vorübergehend im befragten Unternehmen tätig sind und daß sie zu diesem nicht in einem Arbeits- oder Dienstverhältnis stehen.

Auch nicht zu den tätigen Personen zählen Beauftragte von Unternehmen mit Sitz außerhalb des befragten Gebietes, die in Niederlassungen, Geschäftsstellen, Zweigstellen u. ä. innerhalb des befragten Gebietes delegiert sind.

⑤ Selbständige

Selbständige sind Personen, die ein Unternehmen wirtschaftlich und organisatorisch als Eigentümer, Miteigentümer oder Pächter leiten bzw. Personen, die freiberuflich tätig sind.

Nicht hierzu zählen Personen, die in einem Arbeitsverhältnis zum Betrieb stehen und lediglich innerhalb ihres Arbeitsbereichs selbständig disponieren können.

⑥ Unbezahlt mithelfende Familienangehörige

Unbezahlt mithelfende Familienangehörige sind Personen, die unentgeltlich in einem Unternehmen mitarbeiten, das von einem Familienmitglied als Selbständiger oder freiberuflich Tätiger geleitet wird, soweit nicht gleichzeitig eine andere Haupttätigkeit vorliegt, z. B. in einem Arbeits- oder Dienstverhältnis.

⑦ Arbeiter

Arbeiter im Sinne der Erhebung sind Personen in abhängiger Stellung, die überwiegend manuelle und/oder mechanische Tätigkeiten ausüben. Dabei ist es unerheblich, ob es sich um Facharbeiter, angelernte Arbeiter, Hilfsarbeiter, Brigadiere usw. handelt. Als Arbeiter gelten auch Beschäftigte, die sich in der Ausbildung zu einem Arbeiterberuf (gewerblichen Lehrberuf) befinden sowie Heimarbeiter. Ist zum Zeitpunkt der Erhebung eine Zuordnung zu den Arbeitern aufgrund der Versicherungspflicht zur Arbeiterrentenversicherung möglich, so wenden Sie diese bitte an.

8 Angestellte

Angestellte im Sinne der Erhebung sind Personen in abhängiger Stellung, die überwiegend kaufmännische, technische oder Verwaltungsberufe ausüben. Zu den Angestellten zählen insbesondere:

- Angestellte in leitender Stellung,
- technische Angestellte im Betrieb, Büro und der Verwaltung, Meister und andere Angestellte in einer ähnlichen Stellung,
- Büroangestellte, soweit sie nicht ausschließlich mit Botengängen, Reinigung, Aufräumen oder ähnlichen Arbeiten beschäftigt werden,
- Handlungsgehilfen und andere Angestellte für kaufmännische Dienste,
- Gehilfen und Praktikanten in Apotheken,
- Bühnenmitglieder und Musiker,
- Angestellte in Berufen der Erziehung, des Unterrichts, der Fürsorge, der Kranken- und Wohlfahrtspflege,
- Schiffsführer, Bordpersonal von Flugzeugen.

Als Angestellte gelten auch Beschäftigte, die sich in der Ausbildung zu einem Angestelltenberuf befinden. Ist zum Zeitpunkt der Erhebung eine Zuordnung als Angestellter aufgrund der Versicherungspflicht zur Angestelltenrentenversicherung möglich, so wenden Sie diese bitte an.

Mitarbeitende Genossenschaftsmitglieder ordnen Sie bitte nach den oben angeführten Kriterien den Arbeitern oder Angestellten zu und weisen sie unter Zeile 9 nochmals gesondert aus.

Die Zeilen 1 bis 4 des Abschnitts C müssen die Summe der tätigen Personen insgesamt (Zeile 5) ergeben. Die Zeilen 6 bis 10 des Abschnitts C enthalten Angaben zu ausgewählten Gruppen von tätigen Personen, die bereits in den Zeilen 1 bis 4 enthalten sind.

9 Personen, die im Unternehmen eine nebenberufliche (zweite oder weitere) Tätigkeit ausüben

Nebenberuflich tätige Personen sind Beschäftigte mit zwei oder mehreren Tätigkeiten, die ihre überwiegende Tätigkeit in einem anderen Unternehmen/Betrieb ausüben.

10 Auszubildende

Auszubildende sind Personen in allen Ausbildungsbereichen einschließlich Anlernlinge, Volontäre und Praktikanten sowie Personen in der Berufsausbildung mit Abitur, mit denen ein Ausbildungs- oder Lehrvertrag abgeschlossen worden ist. Sie sind ausschließlich von dem Unternehmen auszuweisen, mit dem der Ausbildungsvertrag (Lehrvertrag) abgeschlossen wurde. Erfolgt die Ausbildung im Rahmen von Delegationen in andere Unternehmen, sind die Auszubildenden nur vom delegierenden Unternehmen zu melden.

Nicht zu den Auszubildenden zählen Personen, mit denen im Rahmen der Erwachsenenqualifizierung oder Umschulung ein Ausbildungsvertrag z. B. zum Erwerb des Facharbeiterbriefes abgeschlossen wurde.

11 Teilzeitbeschäftigte

Teilzeitbeschäftigte sind Personen mit individueller Arbeitszeitvereinbarung, deren wöchentliche Arbeitszeit kleiner ist als die wöchentliche Normal- oder Tarifarbeitszeit vollzeitbeschäftigter Personen bzw. kleiner als die gesetzlich festgelegte verkürzte Arbeitszeit für Personen in Berufen und Tätigkeiten mit Schutzbestimmungen. Unbezahlt mithelfende Familienangehörige sind entsprechend ihrer Arbeitszeit einzuordnen. Kurzarbeit gilt nicht generell als Teilzeitbeschäftigung, es gilt der Status laut Arbeitsvertrag.

12 Mitarbeitende Genossenschaftsmitglieder

Mitarbeitende und in der Ausbildung befindliche Genossenschaftsmitglieder sind Personen, die in einer Produktionsgenossenschaft als Mitglied aufgenommen worden sind. Sie sind hier auszuweisen, unabhängig davon, daß sie bereits in den Zeilen 3 und/oder 4 enthalten sind.

13 Personen im Babyjahr

Hierzu zählen alle Personen, die die gesetzliche Freistellung zur Betreuung des Kindes in Anspruch nehmen.

14 Summe der Bruttolöhne und Bruttogehälter

In diesem Abschnitt weisen Sie bitte die Summe der für den Monat November 1990 an die in den Zeilen 3 und 4 ausgewiesenen Personen gezahlten Bruttolöhne und Bruttogehälter in einer Summe aus.

Zur Summe der Bruttolöhne und Bruttogehälter gehört der gesamte Betrag der gezahlten Bruttolöhne (für Lohnempfänger), der Bruttogehälter (für Gehaltsempfänger), der Lehrlingsentgelte (für Auszubildende) und der für die Tätigkeit in einer Genossenschaft gezahlten Einkommen aus der Erwerbstätigkeit. Zu den Zahlungen, die in die Summe der Bruttolöhne und Gehälter einzubeziehen sind, gehören z. B.

- Tarif- und Mehrlohn bzw. Tarifgehalt und leistungsorientierte Gehaltszuschläge,
- Bezüge von Gesellschaftern, Vorstandsmitgliedern und anderen leitenden Kräften (soweit sie steuerlich als Einkünfte aus unselbständiger Arbeit gelten) und Provisionen und Tantiemen,
- Zuschläge (für Überstunden, Nacht- oder Schichtarbeit, Sonntags-, Feiertagsarbeit u. a.),
- Ausgleichszahlungen (für Hausarbeitstage, arbeitsfreie Wochenfeiertage, Urlaubsvergütung),
- Lohn- und Gehaltsfortzahlung im Krankheitsfall,
- die gekürzten Löhne und Gehälter der Kurzarbeiter,
- Löhne und Gehälter der im Wartestand befindlichen Personen,
- Naturalleistungen im Geldausdruck,
- einmalige Lohn- und Gehaltszahlungen (z. B. Treueprämien, zusätzliche Belohnung, Urlaubsbeihilfen, Abfindungen bei Kündigung, eventuell im November gezahltes 13. Monatsgehalt),
- eventuell bereits gezahltes Weihnachtsgeld,
- sonstige tarifliche und frei vereinbarte Vergütungen und Zahlungen wie Familien- und Kinderzuschläge (z. B. für Beschäftigte im öffentlichen Dienst) sowie Wohnungszuschüsse, Essensgeld und Fahrtkostenzuschüsse.

Nicht in die Summe der Bruttolöhne und Bruttogehälter einzubeziehen sind z. B.

- die Arbeitgeberanteile der Beiträge zur Sozialversicherung (Kranken-, Unfall-, Renten-, Arbeitslosenversicherung),
- Kurzarbeitergeld, das die Arbeitsämter für nicht geleistete Arbeitsstunden zahlen (gemäß § 63 ff des Arbeitsförderungsgesetzes, GBl. I 1990, Nr. 36),
- Entschädigungszahlungen (Trennungsgeld, Reisekosten, u. a.),
- staatliches Kindergeld einschließlich des Zuschlags zum staatlichen Kindergeld gemäß GBl. I 1987 Nr. 6 und GBl. I 1990 Nr. 2,
- bei Genossenschaftsmitgliedern Bezüge aus der privaten Hauswirtschaft,
- Bezüge der Vorruheständler, Altersübergangsgeld und Altersruhegeld.

Name und Anschrift des Unternehmens

Rechtsgrundlagen und Hinweise zur Berufstätigenerhebung entnehmen Sie bitte den Erläuterungen, die Bestandteil des Erhebungsbogens sind.

Unternehmensnummer

Wird vom Statistischen Amt ausgefüllt

1-9

9-14

Gemeindenummer

Bitte nicht ausfüllen (wird vom Statistischen Amt ausgefüllt)

Anlagebogen zur Berufstätigenerhebung für Mehrbetriebsunternehmen

Stichtag 30. November 1990

E. Bitte gliedern Sie die Angaben zu den tätigen Personen nach Betrieben auf

E. Bitte gliedern Sie die Angaben zu den tätigen Personen nach Betrieben auf ①										Tätige Personen am 30. 11. 1990 ④										Bitte nicht ausfüllen (wird vom Statistischen Amt ausgefüllt)					
Zelle		Allgemeine Angaben (verbal)		männlich						weiblich						Gemeindenummer		Identnummer							
				⑤	⑥	⑦	⑧	④	Leb- tats- nummer	⑤	⑥	⑦	⑧	④	Leb- tats- nummer										
		1 Kreis 2 Gemeinde		1	2	3	4	5	6	7	8	9	10	1	2	3	4	5	6	7	8	9	10	11	12
		Kurzbezeichnung des Betriebes (die Hauptniederlassung tragen Sie bitte in Zeile 1 ein)		24-29	30-35	36-41	42-47	48-53	21-23	24-29	30-35	36-41	42-47	48-53	21-23	24-29	30-35	36-41	42-47	48-53	54-59	60-67	68-73	74-79	80-87
1																									
2																									
3																									
4																									
5																									
6																									
7																									
8																									
9																									
10																									

Einführung

Bei der wirtschaftssystematischen Zuordnung der Erhebungseinheiten in der Berufstätigenerhebung kam eine modifizierte Fassung der "Systematik der Wirtschaftszweige, Ausgabe 1979, Fassung für die Arbeitsstättenzählung" (WZ-AZ) zur Anwendung. Die Wirtschaftsabteilung Land- und Forstwirtschaft, Fischerei wurde detaillierter, und zwar in der systematischen Tiefe der Grundsystematik erfaßt.

Die genannte modifizierte Fassung der Systematik der Wirtschaftszweige verzichtet auf die Gruppen (Dreisteller) und Klassen (Fünfsteller). In den Ergebnistabellen sind darüber hinaus im weiteren Untergruppen (Viersteller) dann nicht enthalten, wenn die Angabe aus Datenschutzgründen (nur ein oder zwei Unternehmen) geheimzuhalten sind.

Ein wesentlicher Unterschied der WZ-AZ zur Ausgangssystematik besteht bei der Darstellung der besonders nachgewiesenen Anstalten und Einrichtungen der Organisationen ohne Erwerbszweck, der Gebietskörperschaften und der Sozialversicherung/Arbeitsförderung. Sie wurden nicht getrennt nach den jeweiligen Trägern sondern jeweils blockweise dargestellt, z.B. alle Anstalten und Einrichtungen der Kultur, der Kunst und des Sports, deren Träger Gebietskörperschaften sind. Als Unterstützung für die manuelle Verschlüsselung der Wirtschaftszweige standen zur Verfügung:

1. "Systematik der Wirtschaftszweige mit Erläuterungen, Ausgabe 1979"

Sie enthält ausführliche Erläuterungen zum Aufbau dieser Systematik und nähere Hinweise zu Inhalt und Abgrenzung der einzelnen Schlüsselnummern.

2. "Alphabetisches Verzeichnis der Betriebs- und ähnlichen Benennungen zur Systematik der Wirtschaftszweige, Ausgabe 1979, Fassung für die Berufs- und Arbeitsstättenzählung"

In diesem Verzeichnis sind die Betriebs-, Produktions-, Handels-, andere Dienstleistungs- und ähnliche Benennungen alphabetisch geordnet; enthalten sind zusätzlich die entsprechenden Nummern der Wirtschaftsklassen (Fünfsteller) der WZ-AZ.

Nummer	Bezeichnung
0	<u>Land- und Forstwirtschaft, Fischerei</u>
01	<u>Landwirtschaft</u>
0111	Marktfruchtbau
0112	Futterbau
0114	Tierische Veredlung
0116	Dauerkulturbau
0118	Allgemeine Landwirtschaft, OAS
0119	Sonstige allgemeine Landwirtschaft
0141	Gemüsebau
0143	Zierpflanzenbau
0145	Baumschulen
0148	Allgemeiner Gartenbau, OAS
0149	Sonstiger allgemeiner Gartenbau
0170	Dienstleistungen auf der landwirtschaftlichen Erzeugerstufe
03	<u>Gewerbliche Gärtnerei, gewerbliche Tierhaltung, -zucht und -pflege</u>
0311	Landschaftsgärtnerei
0315	Gewerbliche Gärtnerei (ohne Landschaftsgärtnerei)
0341	Gewerbliche Pferdezucht und -pflege
0344	Felztierhaltung und -zucht
0347	Sonstige gewerbliche Tierhaltung, -zucht und -pflege
0370	Gewerbliche Jagd
05	<u>Forstwirtschaft</u>
0510	Forstwirtschaft (ohne Dienstleistungen auf der forstwirtschaftlichen Erzeugerstufe)
0550	Dienstleistungen auf der forstwirtschaftlichen Erzeugerstufe
07	<u>Fischerei, Fischzucht</u>
0710	Hochsee- und Küstenfischerei
0741	Fluß- und Seenfischerei
0745	Teichwirtschaft, Fischzucht
1	<u>Energie- und Wasserversorgung, Bergbau</u>
10	<u>Elektrizitäts-, Gas-, Fernwärme- und Wasserversorgung</u>
1000	Elektrizitäts-, Gas- und Fernwärmeversorgung, OAS
1050	Fernwärmeversorgung
1070	Wasserversorgung
11	<u>Bergbau</u>
1100	Steinkohlenbergbau und -brikettherstellung, Kokerei
1110	Braunkohlenbergbau und -brikettherstellung
1135	NE-Metallerzbergbau
1140	Gewinnung von spalt- und brutstoffhaltigen Erzen

Nummer	Bezeichnung
1150	Kali- und Steinsalzbergbau, Salinen
1160	Gewinnung von Erdöl, Erdgas
1181	Sonstiger Bergbau
1185	Torfgewinnung und -veredlung
2	<u>Verarbeitendes Gewerbe</u>
20	<u>Chemische Industrie, Herstellung und Verarbeitung von Spalt- und Brutstoffen, Mineralölverarbeitung</u>
2001	Herstellung von chemischen Grundstoffen (auch mit anschließender Weiterverarbeitung)
2002	Herstellung von chemischen Erzeugnissen, vorwiegend für Gewerbe, Landwirtschaft (ohne Düngemittel)
2003	Herstellung von chemischen Erzeugnissen, vorwiegend für privaten Verbrauch, Verwaltungen
2004	Herstellung von Chemiefasern
2050	Mineralölverarbeitung
21	<u>Herstellung von Kunststoff- und Gummiwaren</u>
2100	Herstellung von Kunststoffwaren
2131	Herstellung von Bereifungen
2135	Herstellung von Gummiwaren (ohne Bereifungen)
2160	Runderneuerung und Reparatur von Bereifungen
22	<u>Gewinnung und Verarbeitung von Steinen und Erden; Feinkeramik, Glasgewerbe</u>
2211	Gewinnung von Natursteinen, a.n.g.
2212	Gewinnung von Sand, Kies
2219	Übrige Gewinnung von Steinen und Erden ¹⁾
2221	Herstellung von Zement
2222	Herstellung von Kalk, Mörtel, gebranntem Gips
2223	Herstellung von Betonerzeugnissen (ohne Fertigteilbauten)
2224	Herstellung von Gipserzeugnissen, Asbestzementwaren u.ä.
2225	Herstellung von Kalksandsteinen
2226	Herstellung von Transportbeton
2227	Verarbeitung von Asbest
2228	Verarbeitung von Natursteinen, a.n.g.
2229	Verarbeitung von Schiefer sowie von Steinen und Erden, a.n.g.
2231	Herstellung von Grobsteinzeug
2234	Herstellung von feuerfester Grobkeramik
2237	Ziegelei
2241	Herstellung von Porzellan
2242	Herstellung von Steingut, Feinsteinzeug, Ton- und Töpferwaren

1) Gewinnung von Kalkstein, Gips, Kreide; Gewinnung von Schiefer, Ton, Kaolin; Gewinnung von Dolomit, Bims sowie von Steinen und Erden, a.n.g.

Nummer	Bezeichnung
2244	Herstellung von sanitärer und technischer Keramik
2247	Herstellung von Fliesen, Baukeramik, Kacheln, Kachelöfen
2260	Herstellung von Schleifmitteln
2271	Herstellung von Flachglas (ohne technisches Glas)
2274	Herstellung von Hohlglas, technischem Glas
2277	Verarbeitung und Veredlung von Glas, Herstellung und Verarbeitung von Glasfaser
23	<u>Metallerzeugung und -bearbeitung</u>
2300	Hochofen-, Stahl- und Warmwalzwerke (ohne Herstellung von Stahlrohren)
2310	Herstellung von Stahlrohren
2320	Schmiede-, Preß- und Hammerwerke
2330	NE-Metallerzeugung, NE-Metallhalbzeugwerke
2340	Eisen-, Stahl- und Tempergießerei
2360	NE-Metallgießerei
2370	Ziehereien, Kaltwalzwerke
2384	Stahlverformung
2387	Oberflächenveredlung, Härtung
2391	Schlosserei, Schweißerei, Schleiferei und Schmiederei, a.n.g.
2395	Reparaturwerkstätten für Landmaschinen
24	<u>Stahl-, Maschinen- und Fahrzeugbau; Herstellung von Büromaschinen, Daten- verarbeitungsgeräten und -einrichtungen</u>
2400	Herstellung von Stahl- und Leichtmetallkonstruktionen, Weichenbau
2410	Kessel- und Behälterbau
2421	Herstellung von Metallbearbeitungsmaschinen, Maschinen- und Präzisionswerkzeugen
2422	Herstellung von Hütten- und Walzwerkseinrichtungen, Bergwerks-, Gießerei- und Baumaschinen, Hebezeugen, Fördermitteln
2423	Herstellung von landwirtschaftlichen Maschinen, Ackerschleppern
2424	Herstellung von Maschinen für die Nahrungs- und Genußmittelindustrie, chemische und verwandte Industrien
2426	Herstellung von Textil- und Nähmaschinen
2428	Herstellung von Zahnrädern, Getrieben, Lagern, Antriebselementen
2429	Übriger Maschinenbau ¹⁾
2431	Herstellung von Büromaschinen
2435	Herstellung von Geräten und Einrichtungen für die automatische Datenverarbeitung
2441	Herstellung von Kraftwagen und Kraftwagenmotoren
2444	Herstellung von Teilen für Kraftwagen und Kraftwagenmotoren
2447	Herstellung von Karosserien, Aufbauten, Anhängern für Kraftwagen
2451	Herstellung von Krafträdern, Kraftradmotoren, Fahrrädern
2452	Herstellung von Kraftrad- und Fahrradteilen
2455	Sonstiger Straßenfahrzeugbau
2461	Schiffbau (ohne Boots- und Jachtbau)

1) Herstellung von Maschinen für weitere bestimmte Wirtschaftszweige; Sonstiger Maschinenbau.

Nummer	Bezeichnung
2465	Boots- und Jachtbau
2470	Schienenfahrzeugbau
2480	Luft- und Raumfahrzeugbau
2491	Reparatur von Kraftfahrzeugen, Fahrrädern; Lackierung von Straßenfahrzeugen
2495	Reparatur von Haushaltsnäh- und -schreibmaschinen
25	<u>Elektrotechnik, Feinmechanik, Optik; Herstellung von Eisen-, Blech- und Metall- waren, Musikinstrumenten, Sportgeräten, Schmuck; Foto- und Filmlabors</u>
2501	Herstellung von Batterien, Akkumulatoren
2503	Herstellung von Geräten und Einrichtungen für die Elektrizitätserzeugung, -umwandlung und -verteilung, von gewerblichen Elektrogeräten, Signal- und Sicherheitsgeräten, elektrischen Ausrüstungen für Kraft-, Luft- und Raumfahr- zeuge, elektromagnetischen Geräten
2504	Herstellung von elektrischen Leuchten und Lampen
2505	Herstellung von Elektrohaushaltsgeräten
2506	Herstellung von Zählern, Fernmelde-, Meß-, Regel- und elektromedizinischen Geräten, bestimmten Bauelementen
2507	Herstellung von Rundfunk-, Fernseh- und phonotechnischen Geräten und Ein- richtungen
2508	Montage von elektrotechnischen Erzeugnissen (ohne Bauinstallation)
2521	Optik (ohne Foto- und Kinotechnik)
2522	Herstellung von Foto-, Projektions- und Kinogeräten
2525	Feinmechanik (ohne Herstellung von medizin- und orthopädiemechanischen Erzeugnissen)
2527	Herstellung von medizin- und orthopädiemechanischen Erzeugnissen
2540	Herstellung von Uhren
2560	Herstellung von Werkzeugen sowie Geräten für die Landwirtschaft
2561	Herstellung von Schlössern, Beschlägen
2562	Herstellung von Schneidwaren, Bestecken
2563	Herstellung von Handelswaffen und deren Munition
2564	Herstellung von Heiz- und Kochgeräten
2565	Herstellung von Stahlblechwaren (ohne Möbel)
2566	Herstellung von NE-Metallblechwaren (ohne Möbel), Feinstblechpackungen
2567	Herstellung von Möbeln aus Metall, Panzerschränken
2569	Herstellung von sonstigen Metallwaren, leichten Preß-, Zieh- und Stanzteilen
2572	Herstellung von Füllhaltern u.ä., Stempeln; Verarbeitung von natürlichen Schnitz- und Formstoffen
2577	Foto- und Filmlabors
2581	Herstellung von Musikinstrumenten
2583	Herstellung von Spielwaren, Christbaumschmuck
2586	Herstellung von Turn- und Sportgeräten
2589	Bearbeitung von Edel- und Schmucksteinen, Herstellung von Schmuck, Gold- und Silberschmiedewaren, a.n.g.
2591	Reparatur von elektrischen Geräten für den Haushalt
2594	Reparatur von Uhren, Schmuck
2597	Reparatur von sonstigen Gebrauchsgütern aus der Unterabteilung 25

Nu m mer	Bezeichnung
26	<u>Holz-, Papier- und Druckgewerbe</u>
2601	Säge- und Hobelwerke
2605	Herstellung von Halbwaren aus Holz
2611	Herstellung von Bauelementen aus Holz (ohne Fertigteilbauten)
2612	Herstellung von Holzverpackungsmitteln und -lagerbehältern
2613	Herstellung von Holzmöbeln, Veredlung von Holz- und verwandten Waren
2614	Herstellung von sonstigen Holzwaren
2615	Herstellung von Matrazen
2616	Herstellung von Kork-, Korb- und Flechtwaren (ohne Korbmöbel)
2617	Herstellung von Pinseln, Besen, Bürsten, Bearbeitung von Naturschwämmen
2640	Zellstoff-, Holzschliff-, Papier- und Pappeerzeugung
2653	Herstellung von Tapeten, Spezialpapieren, Verpackungsmitteln aus Papier und Pappe
2654	Herstellung von Schreibwaren, Bürobedarf aus Papier und Pappe
2656	Buchbinderei
2659	Herstellung von sonstigen Waren aus Papier und Pappe
2681	Druckerei
2684	Vervielfältigung (ohne Licht- und Fotopauserei)
2687	Licht- und Fotopauserei
2690	Reparatur von Gebrauchsgütern aus Holz u.ä.
27	<u>Leder-, Textil- und Bekleidungsgewerbe</u>
2700	Ledererzeugung
2710	Lederverarbeitung (ohne Herstellung von Schuhen)
2721	Serienfertigung von Schuhen
2725	Maßanfertigung von Schuhen
2751	Spinnerei
2752	Zwirnerei, handelsfertige Aufmachung von Garnen
2753	Weberei, a.n.g.
2754	Spinnweberei, a.n.g., OAS
2755	Herstellung von Gardinen-, Möbel- und Dekorationsstoff
2756	Wirkerei, Strickerei
2757	Veredlung von Textilien
2758	Herstellung von Teppichen u.ä., beschichtetem Gewebe
2759	Sonstiges Textilgewerbe
2761	Herstellung von Oberbekleidung
2762	Herstellung von Herren-, Damen- und Kinderwäsche, Miederwaren
2764	Herstellung von Kopfbedeckungen, Bekleidungszubehör
2765	Mit dem Bekleidungsgewerbe verbundene Tätigkeiten
2766	Verarbeitung von Fellen, Pelzen
2768	Herstellung von Haus-, Bett- und Tischwäsche, Bettwaren
2769	Herstellung von sonstigen konfektionierten textilen Artikeln
2790	Reparatur von Schuhen, Gebrauchsgütern aus Leder u.ä., Schirmen

Nummer	Bezeichnung
28/29	<u>Ernährungsgewerbe, Tabakverarbeitung</u>
2810	Mahl- und Schäl­m­ö­hlen
2820	Herstellung von Stärke, Stärkeerzeugnissen
2830	Herstellung von Teigwaren
2841	Brot- und Backwarenindustrie
2845	Bäckerei, Herstellung von Konditorwaren
2847	Herstellung von Dauerbackwaren
2850	Zuckerindustrie
2860	Obst- und Gemüseverarbeitung
2870	Herstellung von Süßwaren (ohne Dauerbackwaren)
2881	Molkerei, Käserei
2885	Herstellung von Dauermilch, Milchpräparaten, Schmelzkäse
2891	Ölmöhlen, Herstellung von Speiseöl
2895	Herstellung von Margarine u.ä. Nahrungsfetten
2911	Schlachthäuser (ohne kommunale Schlachthöfe)
2914	Fleischverarbeitung (ohne Talgschmelzen, Schmalzsiedereien)
2920	Fischverarbeitung
2930	Brauerei, Mälzerei
2941	Alkoholbrennerei, Herstellung von Spirituosen
2945	Herstellung und Verarbeitung von Wein
2950	Mineralbrunnen, Herstellung von Mineralwasser, Limonaden
2961	Verarbeitung von Kaffee, Tee, Herstellung von Kaffeemitteln
2962	Herstellung von Kartoffelerzeugnissen, a.n.g.
2963	Herstellung von Nahrungsmitteln (ohne Teigwaren)
2964	Herstellung von Essig, Senf, Essenzen, Gewürzen
2968	Übriges Ernährungsgewerbe (ohne Herstellung von Futtermitteln) ¹⁾
2970	Herstellung von Futtermitteln
2991	Aufbereitung von Tabak, Herstellung von Rauch-, Kau- und Schnupftabak
2994	Herstellung von Zigarren, Zigarillos, Stumpen
2997	Herstellung von Zigaretten
3	<u>Baugewerbe</u>
30	<u>Bauhauptgewerbe</u>
3001	Hoch- und Tiefbau, OAS
3004	Hochbau (ohne Fertigteilbau)
3005	Fertigteilbau im Hochbau
3007	Tiefbau
3008	Gerüstbau, Fassadenreinigung

1) Gewinnung von Eis; Sonstiges Ernährungsgewerbe (ohne Herstellung von Futtermitteln), a.n.g.

Nummer	Bezeichnung
3020	Spezialbau
3050	Stukkateurgewerbe, Gipserei, Verputzerei
3081	Zimmerei, Ingenieurholzbau
3085	Dachdeckerei
31	<u>Ausbaugewerbe</u>
3101	Klempnerei, Gas- und Wasserinstallation
3103	Installation von Heizungs-, Lüftungs-, Klima- und gesundheitstechnischen Anlagen
3105	Elektroinstallation
3161	Ausbaugewerbe, OAS (ohne Bauinstallation)
3162	Glaser- und Malergewerbe, Tapetenkleberei
3163	Bautischlerei, Parkettlegerei
3165	Fußboden-, Fliesen- und Plattenlegerei
3166	Sonstiges Ausbaugewerbe
4	<u>Handel</u>
40/41	<u>Großhandel</u>
4011	Großhandel mit Getreide, Saaten, Futter- und Düngemitteln
4013	Großhandel mit Blumen, Pflanzen, Blumenbindereibedarf
4015	Großhandel mit lebenden Tieren, zoologischem Bedarf
4021	Großhandel mit textilen Rohstoffen und Halbwaren (ohne Lumpen, textile Reststoffe)
4025	Großhandel mit Häuten, Fellen
4027	Großhandel mit Leder
4040	Großhandel mit technischen Chemikalien, Rohdrogen, Kautschuk
4051	Großhandel mit festen Brennstoffen, Mineralölerzeugnissen, OAS
4054	Großhandel mit festen Brennstoffen
4057	Großhandel mit Mineralölerzeugnissen
4060	Großhandel mit Erzen, Stahl, NE-Metallen, Stahl- und NE-Metallhalbzeug
4071	Großhandel mit Holz, Holzhalbwaren, Bauelementen aus Holz
4074	Großhandel mit Baustoffen, Bauelementen aus mineralischen Stoffen
4076	Großhandel mit Flachglas
4078	Großhandel mit Installationsbedarf für Gas, Wasser und Heizung
4083	Großhandel mit Schrott
4087	Großhandel mit sonstigen Altmaterialien und Reststoffen
4111	Großhandel mit Nahrungsmitteln, Getränken, Tabakwaren, OAS
4112	Großhandel mit Speise- und Industriekartoffeln, Gemüse, Obst
4113	Großhandel mit Zucker, Süßwaren
4114	Großhandel mit Milcherzeugnissen, Fettwaren, Eiern
4115	Großhandel mit Wild, Geflügel, Fleisch, Fleischwaren
4116	Großhandel mit Kaffee, Tee, Rohkakao, Gewürzen
4117	Großhandel mit sonstigen Nahrungsmitteln

Nummer	Bezeichnung
4118	Großhandel mit Getränken
4119	Großhandel mit Tabakwaren
4121	Großhandel mit Textilien, Bekleidung, Schuhen, Lederwaren, OAS
4122	Großhandel mit Meterware für Bekleidung und Wäsche
4123	Großhandel mit Oberbekleidung
4124	Großhandel mit Herren-, Damen- und Kinderwäsche, Pullovern u.ä., Kurzwaren
4125	Großhandel mit Kopfbedeckungen, Bekleidungszubehör
4126	Großhandel mit Kürschnerwaren
4127	Großhandel mit Heim- und Haustextilien, Bodenbelägen, Bettwaren
4128	Großhandel mit Schuhen
4129	Großhandel mit Leder-, Täschner- und Galanteriewaren (ohne Schuhe)
4131	Großhandel mit Eisen-, Metall- und Kunststoffwaren, a.n.g.
4132	Großhandel mit elektrotechnischen Erzeugnissen, a.n.g.
4133	Großhandel mit Feinkeramik und Glaswaren für den Haushalt
4136	Großhandel mit Möbeln, Kunstgegenständen, kunstgewerblichen Erzeugnissen
4137	Großhandel mit Rundfunk-, Fernseh- und phonotechnischen Geräten, Musikinstrumenten
4138	Großhandel mit Lacken, Farben, Tapeten
4139	Großhandel mit Holzwaren, a.n.g., Korb-, Kork-, Flecht- und Bürstenwaren, Kinderwagen
4143	Großhandel mit feinmechanischen, Foto- und optischen Erzeugnissen
4146	Großhandel mit Uhren, Edelmetallwaren, Schmuck, Edel- und Schmucksteinen
4149	Großhandel mit Spielwaren, Sportartikeln
4161	Großhandel mit Fahrzeugen, Fahrzeugteilen, -zubehör und -reifen
4162	Großhandel mit Landmaschinen, landwirtschaftlichen Geräten
4164	Großhandel mit Maschinen (ohne Land- und Spezialmaschinen)
4165	Großhandel mit technischem Spezialbedarf und -maschinen für bestimmte Wirtschaftszweige
4166	Großhandel mit chemisch-technischen Erzeugnissen, technischem Bedarf, a.n.g.
4181	Großhandel mit pharmazeutischen Erzeugnissen
4183	Großhandel mit Laborbedarf, medizinischen und orthopädischen Artikeln
4185	Großhandel mit Friseurbedarf
4187	Großhandel mit kosmetischen Erzeugnissen, Körperpflege-, Wasch-, Putz- und Reinigungsmitteln
4191	Großhandel mit Papier, Pappe, Schreibwaren
4194	Großhandel mit Büchern, Zeitschriften, Zeitungen, Musikalien
4198	Großhandel mit Waren verschiedener Art, OAS
42	<u>Handelsvermittlung</u>
4210	Vermittlung von landwirtschaftlichen Grundstoffen, lebenden Tieren, textilen Rohstoffen und Halbwaren
4220	Vermittlung von technischen Chemikalien, Brennstoffen, Mineralölerzeugnissen, Erzen, Holz, Baustoffen
4230	Vermittlung von Nahrungsmitteln, Getränken, Tabakwaren
4240	Vermittlung von Textilien, Bekleidung, Schuhen, Lederwaren

Nummer	Bezeichnung
4250	Vermittlung von Eisen- und Metallwaren, Möbeln, Einrichtungs- und Haushaltsgegenständen
4260	Vermittlung von feinmechanischen und optischen Erzeugnissen, Schmuck, Spielwaren, Sportartikeln
4270	Vermittlung von Fahrzeugen, Maschinen, technischem Bedarf
4280	Vermittlung von sonstigen Waren, Waren verschiedener Art, OAS
4290	Versandhandelsvertretung
43	<u>Einzelhandel</u>
4311	Einzelhandel mit Nahrungsmitteln, Getränken, Tabakwaren, OAS
4314	Einzelhandel mit Nahrungsmitteln
4316	Einzelhandel mit Getränken
4319	Einzelhandel mit Tabakwaren
4321	Einzelhandel mit Textilien, Bekleidung, OAS
4322	Einzelhandel mit Meterware für Bekleidung und Wäsche
4323	Einzelhandel mit Oberbekleidung (ohne Pullover u.ä. für Herren und Damen), Kinder- und Säuglingsbekleidung
4324	Einzelhandel mit Pullovern u.ä., Wäsche und Bekleidungszubehör für Herren und Damen, Kopfbedeckungen
4325	Einzelhandel mit Kurzwaren, Schneidereibedarf, Handarbeiten
4326	Einzelhandel mit Kürschnerwaren
4327	Einzelhandel mit Heim- und Haustextilien, Bodenbelägen, Bettwaren
4328	Einzelhandel mit Schuhen, Lederwaren
4331	Einzelhandel mit Eisen-, Metall- und Kunststoffwaren, a.n.g.
4333	Einzelhandel mit Feinkeramik und Glaswaren für den Haushalt
4334	Einzelhandel mit Möbeln (ohne Büromöbel)
4335	Einzelhandel mit Antiquitäten, Kunstgegenständen, kunstgewerblichen Erzeugnissen, Münzen
4336	Einzelhandel mit Galanteriewaren, Geschenkartikeln
4337	Einzelhandel mit Tapeten
4338	Einzelhandel mit Installationsbedarf für Gas, Wasser und Heizung
4339	Einzelhandel mit Holzwaren, a.n.g., Korb-, Kork- und Flechtwaren, Kinderwagen
4341	Einzelhandel mit elektronischen Erzeugnissen, a.n.g., Haushaltsgroßgeräten
4342	Einzelhandel mit Leuchten
4344	Einzelhandel mit Rundfunk-, Fernseh- und phonotechnischen Geräten
4345	Einzelhandel mit Musikinstrumenten, Musikalien
4347	Einzelhandel mit Näh- und Strickmaschinen
4351	Einzelhandel mit Schreib- und Papierwaren, Schul- und Büroartikeln, Sammlerbriefmarken
4354	Einzelhandel mit Büchern, Zeitschriften, Zeitungen
4356	Einzelhandel mit Büromaschinen, Büromöbeln, Organisationsmitteln
4361	Apotheken
4364	Einzelhandel mit medizinischen und orthopädischen Artikeln
4365	Einzelhandel mit kosmetischen Erzeugnissen, Körperpflegemitteln (Parfümerien)
4366	Einzelhandel mit Drogerieartikeln, Reinigungsmitteln

Nummer	Bezeichnung
4368	Einzelhandel mit Lacken, Farben
4371	Tankstellen (Absatz in fremdem Namen)
4375	Tankstellen (Absatz in eigenem Namen)
4381	Einzelhandel mit Kraftwagen, Kraftwagenteilen, -zubehör und -reifen
4385	Einzelhandel mit Zweirädern, Zweiradteilen, -zubehör und -reifen
4391	Einzelhandel mit Blumen, Pflanzen
4392	Einzelhandel mit zoologischem Bedarf, lebenden Tieren, Sämereien
4393	Einzelhandel mit Waffen, Munition, Jagdgeräten
4394	Einzelhandel mit feinmechanischen, Foto- und optischen Erzeugnissen
4395	Einzelhandel mit Uhren, Edelmetallwaren, Schmuck
4396	Einzelhandel mit Spielwaren, Sportartikeln
4397	Einzelhandel mit Brennstoffen
4398	Einzelhandel mit Waren verschiedener Art
4399	Einzelhandel mit sonstigen Waren, a.n.g.
5	<u>Verkehr und Nachrichtenübermittlung</u> ¹⁾
51	<u>Verkehr, Nachrichtenübermittlung (ohne Spedition, Lagerei, Verkehrsvermittlung)</u> ¹⁾
5111	Deutsche Reichsbahn
5121	Personenbeförderung im Straßenverkehr mit Fahrzeugen verschiedener Art, OAS
5122	Personenbeförderung mit Stadtschnellbahnen und Straßenbahnen
5123	Personenbeförderung mit Berg- und Seilbahnen
5124	Personenbeförderung mit Omnibussen
5125	Personenbeförderung mit Personenkraftwagen
5126	Personenbeförderung mit Gespannfahrzeugen
5127	Güterbeförderung im Straßenverkehr
5129	Mit dem Straßenverkehr verbundene Tätigkeiten
5131	Binnenschiffahrt
5139	Mit der Binnenschiffahrt verbundene Tätigkeiten
5141	See- und Küstenschiffahrt
5149	Mit der See- und Küstenschiffahrt verbundene Tätigkeiten
5150	Luftfahrt, Flugplätze
5160	Transport in Rohrleitungen
5170	Deutsche Bundespost ¹⁾
55	<u>Spedition, Lagerei, Verkehrsvermittlung</u>
5511	Spedition
5515	Lagerei
5551	Schiffsmaklerbüros und -agenturen
5555	Reiseveranstaltung und -vermittlung
5559	Sonstige Verkehrsvermittlung

1) Einschl. WZ 607 "Postscheck- u. Postsparkassenämter".

Nummer	Bezeichnung
6	<u>Kreditinstitute und Versicherungsgewerbe</u> ¹⁾
60	<u>Kreditinstitute</u> ¹⁾
6000	Deutsche Bundesbank
6010	Kreditbanken
6020	Institute des Sparkassenwesens (ohne Post- und Bausparkassen)
6031	Deutsche Genossenschaftsbank
6032	Genossenschaftliche Zentralbanken
6034	Kreditgenossenschaften
6050	Teilzahlungskreditinstitute
6060	Kreditinstitute mit Sonderaufgaben
6080	Bausparkassen
6090	Sonstige Kreditinstitute
61	<u>Versicherungsgewerbe</u>
6110	Lebensversicherung, Pensions- und Sterbekasse
6120	Krankenversicherung
6140	Schaden- und Unfallversicherung
65	<u>Mit dem Kredit- und Versicherungsgewerbe verbundene Tätigkeiten</u>
6510	Finanzierungs-Leasing
6550	Effektenbörsen, Vermittlung von Bank- und Effektengeschäften
6570	Vermittlung von Versicherungen
7	<u>Dienstleistungen, soweit von Unternehmen und Freien Berufen erbracht</u> ²⁾
71	<u>Gastgewerbe</u> ²⁾
7111	Hotels, Gasthöfe, Pensionen, Hotels garnis
7119	Sonstige Beherbergungsstätten (ohne Wohn- und Tagesheime, Schlafwagenbetriebe) ²⁾
7131	Speisewirtschaften, Imbißhallen
7139	Sonstige Bewirtschaftungsstätten (ohne Kantinen, Speisewagenbetriebe)
7150	Kantinen
7170	Schlaf- und Speisewagenbetriebe
72	<u>Heime (ohne Fremden-, Erholungs- und Ferienheime)</u>
7211	Jugend-, Studenten- und Berufstätigenwohnheime
7213	Altenwohnheime, Altenheime
7219	Sonstige Wohnheime (ohne Wohnheime für Behinderte)
7230	Heime für Säuglinge, Kinder und Jugendliche (ohne Erziehungs-, Erholungs- und Ferienheime)
7250	Einrichtungen zur Eingliederung und Pflege Behinderter, Wohnheime für Behinderte

1) Ohne WZ 607 "Postscheck- u. Postsparkassenämter", die in der AZ unter WZ 517 "Deutsche Bundespost" erfaßt werden.

2) Ohne WZ 711 98 "Privatquartiere" (d.h. Beherbergungsstätten, die nicht erlaubnispflichtig sind, da sie über weniger als 9 Betten verfügen), die durch die AZ nicht erfaßt werden.

Nummer	Bezeichnung
7270	Altenpflege- und -krankenheime
7280	Tagesheime
73	<u>Wäscherei, Körperpflege, Fotoateliers u.a. persönliche Dienstleistungen</u>
7312	Wäscherei, Chemische Reinigung, Bekleidungsfärberei
7317	Heißmanglelei, Bügelei
7351	Friseurgewerbe
7354	Kosmetik
7357	Saunas und Bäder (ohne medizinische Bäder)
7391	Fotografisches Gewerbe
7393	Versteigerungsgewerbe
7395	Ehevermittlung
7397	Bestattungsinstitute
7399	Sonstige persönliche Dienstleistungen, a.n.g.
74	<u>Gebäudereinigung, Abfallbeseitigung u.a. hygienische Einrichtungen</u>
7411	Schornsteinfegergewerbe
7419	Sonstige Reinigung von Gebäuden, Räumen, Inventar (ohne Fassadenreinigung)
7451	Abfallbeseitigung
7452	Abwasserbeseitigung
7453	Sonstige hygienische Einrichtungen
75	<u>Bildung, Wissenschaft, Kultur, Sport, Unterhaltung</u>
7511	Hochschulen
7513	Sonstige wissenschaftliche Einrichtungen
7514	Selbständige Wissenschaftler
7515	Schulen der allgemeinen und beruflichen Aus- und Fortbildung, Erziehungsheime
7516	Kindergärten und -horte
7517	Flug- und Kraftfahrerschulen
7519	Sonstiger Unterricht und selbständige Lehrer, a.n.g.
7551	Filmtheater
7552	Filmherstellung
7553	Filmverleih und -vertrieb
7554	Theater, Orchester, Künstler, Schriftsteller, Artisten
7555	Rundfunk- und Fernsehanstalten
7556	Museen, Kunstaussstellungen, zoologische u.ä. Gärten
7557	Allgemeinbildende und unterhaltende Büchereien
7558	Sport
7559	Dienstleistungen zur Unterhaltung, a.n.g.
76	<u>Verlagsgewerbe</u>
7601	Buchverlag
7605	Zeitschriftenverlag

Nummer	Bezeichnung
7607	Zeitungsverlag
7608	Übriges Verlagsgewerbe ¹⁾
77	<u>Gesundheits- und Veterinärwesen</u>
7711	Freiberufliches Gesundheitswesen
7715	Anstalten und Einrichtungen des Gesundheitswesens
7741	Freiberufliches Veterinärwesen
7745	Anstalten und Einrichtungen des Veterinärwesens
78	<u>Rechtsberatung, Steuerberatung, Wirtschaftsprüfung und -beratung, technische Beratung und Planung, Werbung, Dienstleistungen für Unternehmen, a.n.g.</u>
7811	Rechtsberatung
7814	Steuerberatung
7817	Wirtschaftsprüfung, wirtschaftliche Unternehmensberatung
7819	Sonstige Wirtschaftsberatung
7841	Architekturbüros
7843	Büros beratender Ingenieure
7845	Vermessungsbüros
7847	Chemische, chemotechnische und physikalische Laboratorien
7870	Werbung
7891	Markt- und Meinungsforschung, Organisationsberatung
7892	Datenverarbeitung
7894	Korrespondenz- und Nachrichtenbüros, selbständige Journalisten
7895	Ausstellungs-, Messe- und Warenmarkt-Einrichtungen
7896	Grundstücks-, Gebäude- und Fahrzeugbewachung
7897	Auskunfts-, Schreib- und Übersetzungsbüros, Stellenvermittlung
7898	Abfüll- und Verpackungsgewerbe
7899	Vermögensverwaltung (ohne Beteiligungsgesellschaften), sonstige Dienstleistungen für Unternehmen, a.n.g.
79	<u>Dienstleistungen, a.n.g.</u>
7914	Vermietung von Land- und bauwirtschaftlichen Maschinen und Geräten
7915	Vermietung von Kraftfahrzeugen an Selbstfahrer
7916	Vermietung von sonstigen Fahrzeugen, Containern
7918	Übrige Vermietung beweglicher Sachen (ohne Buch-, Zeitschriften- und Filmverleih) 2)
7941	Wohnungsunternehmen
7945	Grundstücks- und Wohnungsverwaltung und -vermittlung
7949	Sonstiges Grundstückswesen
7970	Beteiligungsgesellschaften (ohne Kapitalanlagegesellschaften)
7990	Sonstige Dienstleistungen, a.n.g.

1) Musikverlag; Sonstiges Verlagsgewerbe.

2) Vermietung von Buchungs- und Büromaschinen, Datenverarbeitungsanlagen; Vermietung von Hausrat, Bekleidung und sonstigen Gebrauchsgütern; Vermietung sonstiger beweglicher Sachen, a.n.g.

Nummer	Bezeichnung
8	<u>Organisationen ohne Erwerbszweck</u> ¹⁾
81	<u>Organisationen ohne Erwerbszweck, nicht für Unternehmen tätig</u> ^{*)}
8110	Christliche Kirchen, religiöse und weltanschauliche Vereinigungen ^{*)}
8121	Organisationen der freien Wohlfahrtspflege ^{*)}
8122	Organisationen der freien Jugendhilfe ^{*)}
8130	Organisationen der Bildung, Wissenschaft, Forschung und Kultur ^{*)}
8140	Organisationen des Sports und Gesundheitswesens ^{*)}
8150	Gewerkschaften ^{*)}
8161	Kommunale Spitzen- und Regionalverbände ^{*)}
8162	Verbände der Sozialversicherungsträger ^{*)}
8170	Politische Parteien, sonstige Organisationen ohne Erwerbszweck, nicht für Unternehmen tätig ^{*)}
83	<u>Organisationen ohne Erwerbszweck, für Unternehmen tätig</u> ^{*)}
8310	Arbeitgeberverbände ^{*)}
8340	Wirtschaftsverbände und Berufsorganisationen (ohne öffentlich-rechtliche Wirtschafts- und Berufsvertretungen) ^{*)}
8370	Öffentlich-rechtliche Wirtschafts- und Berufsvertretungen ^{*)}
89	<u>Besonders nachgewiesene bestimmte Anstalten und Einrichtungen von Organisationen ohne Erwerbszweck</u>
8995	Beherbergungsstätten, Kantinen
8996	Heime (ohne Fremden-, Erholungs- und Ferienheime)
8997	Anstalten und Einrichtungen für Wissenschaft, Forschung und Unterricht
8998	Anstalten und Einrichtungen für Kultur, Kunst und Sport
8999	Anstalten und Einrichtungen des Gesundheitswesens
9	<u>Gebietskörperschaften und Sozialversicherung</u> ²⁾
90	<u>Gebietskörperschaften</u>
9010	Gebietskörperschaften ^{**)3)}
9041	Abfallbeseitigung
9042	Abwasserbeseitigung
9043	Sonstige hygienische Einrichtungen
9071	Friedhöfe, Krematorien

- *) Ohne bestimmte Anstalten und Einrichtungen; diese siehe unter WZ 8.. 5 bis 8.. 9 (AZ 8995 ... AZ 8999) "Besonders nachgewiesene bestimmte Anstalten und Einrichtungen von Organisationen ohne Erwerbszweck".
- **) Ohne bestimmte Anstalten und Einrichtungen; diese siehe unter WZ 90. 5 bis 90. 9 (AZ 9095 ... AZ 9099) "Besonders nachgewiesene bestimmte Anstalten und Einrichtungen von Gebietskörperschaften".
- 1) Die "Privaten Haushalte" (WZ 85), die ebenfalls in den Bereich dieser Abteilung der WZ gehören, werden durch die AZ nicht erfaßt.
- 2) Die "Vertretungen fremder Staaten, Stationierungsstreitkräfte, inter- und supranationale Organisationen mit Behördencharakter" (WZ99), die ebenfalls in den Bereich dieser Abteilung der WZ gehören, werden in der AZ gesondert behandelt.
- 3) Ohne "Abfall- und Abwasserbeseitigung, sonstige hygienische Einrichtungen" (WZ 908; AZ 9041 ... AZ 9043) sowie "Verschiedene kommunale Anstalten und Einrichtungen" (WZ 909; AZ 9071 ... AZ 9074), die nachfolgend gesondert nachgewiesen werden.

Nummer	Bezeichnung
9072	Ausstellungs-, Messe- und Warenmarkt-Einrichtungen
9073	Schlachthöfe
9074	Sonstige kommunale Anstalten und Einrichtungen
9095	Beherbergungsstätten, Kantinen
9096	Heime (ohne Fremden-, Erholungs- und Ferienheime)
9097	Anstalten und Einrichtungen für Wissenschaft, Forschung und Unterricht
9098	Anstalten und Einrichtungen für Kultur, Kunst und Sport
9099	Anstalten und Einrichtungen des Gesundheitswesens
98	<u>Sozialversicherung, Arbeitsförderung</u>
9810	Gesetzliche Rentenversicherung (ohne knappschaftliche Rentenversicherung), Zusatzversorgung für Angehörige des öffentlichen Dienstes
9820	Gesetzliche Krankenversicherung (ohne knappschaftliche Krankenversicherung)
9860	Gesetzliche Unfallversicherung
9880	Arbeitsförderung

Vertrag

zwischen der Bundesrepublik Deutschland und der Deutschen Demokratischen Republik
über die Herstellung der Einheit Deutschlands

- Einigungsvertrag -

Anlage II

Kapitel XVIII

Statistik

Abschnitt III

Folgendes Recht der Deutschen Demokratischen Republik bleibt mit folgender Maßgabe in Kraft:

§ 6 Abs. 2 des Statistikgesetzes der DDR vom 20. Juli 1990 (GBl. I Nr. 52 S. 1004) nur insoweit als die nachstehenden in der Anlage zu diesem Gesetz genannten Erhebungen nach dem Wirksamwerden des Beitritts auf der Grundlage des Bundesstatistikgesetzes unter Berücksichtigung von § 2 der Anlage I des Vertrages Kapitel XVIII Abschnitt II bis spätestens zum 30. Juni 1991 abgeschlossen sein müssen:

1. für das Jahr 1990

- Berufstätigenerhebung
- Kostenstrukturerhebung des produzierenden Handwerks
- Kostenstrukturstatistik - Dienstleistungen
- Viehbestände und deren Reproduktion
- Kostenstrukturerhebung in Landwirtschaftsbetrieben,

2. für das 4. Quartal 1990

- Statistik des Haushaltbudgets (laufende Wirtschaftsrechnungen)
- Erhebungen über Arbeitskräfte, Einkommen, Arbeitszeiten
- Totalerhebungen der Produktion nach Erzeugnissen
- Kostenstrukturerhebung der Industrie
- Abrechnung fertiggestellter Wohnungen
- Kostenstrukturerhebung im Baugewerbe und Verkehr
- Kostenstrukturstatistik des Binnenhandels und des Gastgewerbes
- Bruttoanlageinvestitionen
- Marktproduktion tierischer und pflanzlicher Erzeugnisse
- Finanzerhebung landwirtschaftlicher Betriebe.

Fachserie 1: Bevölkerung und Erwerbstätigkeit

Reihe 1: Gebiet und Bevölkerung

Die vierteljährlichen Berichte (z.T. mit langen Reihen) enthalten aktuelle Angaben über die Eheschließungen, Geborenen und Gestorbenen. Ferner werden die Wanderungen der Deutschen und Ausländer zwischen den Bundesländern und über die Grenzen des Bundesgebietes sowie fortgeschriebene Einwohnerzahlen (Bevölkerungsbilanz) nach Bundesländern dargestellt.

Im jährlichen Bericht (z.T. mit langen Reihen und kreisweiser Gliederung) werden detaillierte Ergebnisse über die Bevölkerungsentwicklung veröffentlicht. Nachgewiesen sind u. a. Grund- und Verhältniszahlen über Eheschließungen und Ehelösungen, Geburten, Gestorbene und Wanderungen. Dabei wird nach einer Vielzahl von Merkmalen, wie Geschlecht, Alter, Familienstand und Staatsangehörigkeit differenziert. Ehelösungen werden nach Art des Urteils, nach Scheidungsgründen, Ehedauer und Kinderzahl der Ehegatten aufgeschlüsselt. Die Gesamtwanderung ist nach Wanderungen über die Grenzen des Bundesgebietes und nach der Binnenwanderung untergliedert. Außerdem werden Modellrechnungen der Bevölkerung gebracht. Zu Vergleichszwecken enthält der Bericht bevölkerungstatistische Zahlen für das Ausland. Nachgewiesen sind u. a. Grund- und Verhältniszahlen über Eheschließungen, Ehelösungen, Geborene und Gestorbene. Darüber hinaus ist auch die Entwicklung der Bevölkerung sowie ihre Zusammensetzung nach Alter und Familienstand dargestellt.

1.S.: Sonderbeiträge (unregelmäßige Folge)

Als 1.S.2 liegt die Allgemeine Sterbetafel für die Bundesrepublik Deutschland 1986/88 (Gebietsstand vor dem 3. 10. 1990) mit ausführlichen Erläuterungen der Berechnungsmethode und der Ergebnisse vor.

Reihe 2: Ausländer

Die Ausländer im Bundesgebiet werden jährlich nach Staatsangehörigkeit, Alter, Familienstand, Geschlecht und Aufenthaltsdauer nachgewiesen. Regional wird nach Bundesländern und z. T. nach kreisfreien Städten und Landkreisen differenziert.

Reihe 3: Haushalte und Familien

In jährlicher Folge bringt diese Reihe eine Fülle von Angaben aus dem Mikrozensus über Haushalte und Familien. Sie vermitteln – z. T. in länderweise Gliederung – wichtige Strukturzahlen über Größe und Zusammensetzung der Haushalte sowie über die soziale und wirtschaftliche Situation der Haushalte.

Reihe 4: Erwerbstätigkeit

4.1: Struktur der Erwerbsbevölkerung

4.1.1: Stand und Entwicklung der Erwerbstätigkeit

Diese Jahresreihe enthält Ergebnisse des Mikrozensus und informiert über nahezu alle wichtigen Aspekte des Erwerbslebens. Die Erwerbstätigen, Erwerbspersonen und Erwerbslosen werden u. a. in Bezug zur Bevölkerung gesetzt und nach persönlichen und wirtschaftlichen Merkmalen aufgegliedert. Regional wird z.T. nach Regierungsbezirken untergliedert. Internationale Übersichten informieren über die Bevölkerung des Auslandes nach der Erwerbstätigkeit, Erwerbspersonen nach der Stellung im Beruf, Wirtschaftsabteilungen und nach Altersgruppen sowie altersspezifische Erwerbsquoten.

4.1.2: Beruf, Ausbildung und Arbeitsbedingungen der Erwerbstätigen

Diese Reihe erscheint in zweijähriger Folge und weist Ergebnisse vorwiegend aus dem variablen Teil des Mikrozensus nach. U. a. werden Ergebnisse über den Bildungs- und Ausbildungsabschluß der Bevölkerung, über die Zusammenhänge zwischen Erwerbstätigkeit und Ausbildung bzw. zwischen Beruf und Ausbildung sowie über Arbeitsbedingungen und Pendler gebracht. Teilweise werden diese Angaben auch für Gebietseinheiten des Bundesraumordnungsprogramms nachgewiesen.

4.2: Sozialversicherungspflichtig Beschäftigte

4.2.1: Struktur der Arbeitnehmer

Vierteljährlich erscheinen in dieser Reihe Ergebnisse über die sozialversicherungspflichtig beschäftigten Arbeitnehmer (einschl. Ausländer) in tiefer wirtschaftlicher und regionaler Gliederung (bis zur Ebene der Regierungsbezirke).

Zusätzlich erscheint jährlich ein Bericht mit ausführlichen Ergebnissen – jeweils mit dem Stichtag 30. Juni – zur Struktur dieser Personengruppe. Hierzu zählen insbesondere demographische und erwerbsstatistische Merkmale wie berufliche Tätigkeit, beruflicher Ausbildungsabschluß und Stellung im Beruf. Außerdem werden Kreisergebnisse dargestellt.

4.2.2: Entgelte und Beschäftigungsdauer der Arbeitnehmer

In jährlicher Folge werden in dieser Reihe Ergebnisse der sozialversicherungspflichtig beschäftigten Arbeitnehmer nach dem Bruttoarbeitsentgelt, der Beschäftigungsdauer und weiteren sozialen Merkmalen, wie z.B. Alter, Geschlecht, Ausbildung, Wirtschaftszweig und Beruf dargestellt.

4.3: Erwerbstätigkeit und Arbeitsmarkt

In dieser Reihe werden monatlich die wichtigsten kurzfristigen Daten über Erwerbstätigkeit und Arbeitsmarkt dargestellt, wie z. B. die Anzahl der Erwerbstätigen, die der Beschäftigten in ausgewählten Wirtschaftszweigen sowie der Arbeitslosen, offene Stellen und Kurzarbeiter.

Ergebnisse von Einzelveröffentlichungen

Die Ergebnisse der Bundestagswahlen sowie der Wahl der Abgeordneten des Europäischen Parlaments erscheinen in folgender Gliederung:

Wahlen zum Deutschen Bundestag

Heft 1: Ergebnisse und Vergleichszahlen früherer Bundestags-, Europa- und Landtagswahlen sowie Strukturdaten für die Bundestagswahlkreise; Heft 2: Vorläufige Ergebnisse nach Wahlkreisen; Heft 3: Endgültige Ergebnisse nach Wahlkreisen; Heft 4: Wahlbeteiligung und Stimmabgabe der Männer und Frauen nach dem Alter; Heft 5: Textliche Auswertung der Wahlergebnisse; Sonderheft: Die Wahlbewerber für die Wahl zum . . . Deutschen Bundestag.

Wahl der Abgeordneten des Europäischen Parlaments aus der Bundesrepublik Deutschland

Heft 1: Ergebnisse und Vergleichszahlen früherer Europa-, Bundestags-, und Landtagswahlen sowie Strukturdaten für die kreisfreien Städte und Landkreise; Heft 2: Vorläufige Ergebnisse nach kreisfreien Städten und Landkreisen; Heft 3: Endgültige Ergebnisse nach kreisfreien Städten und Landkreisen; Heft 4: Wahlbeteiligung und Stimmabgabe der Männer und Frauen nach dem Alter; Heft 5: Textliche Auswertung der Wahlergebnisse; Sonderheft: Die Wahlbewerber für die Wahl zum Europäischen Parlament aus der Bundesrepublik Deutschland.

Sonderhefte

40 Jahre Wahlen in der Bundesrepublik Deutschland

Dieses Heft enthält die Ergebnisse der Bundestagswahlen seit 1949, der Landtagswahlen seit 1946 und der Europawahlen seit 1979 nach Ländern. Außerdem beinhaltet es Daten über Wahlbeteiligung und Stimmabgabe nach Alter und Geschlecht.

Wahlen 1990 in den neuen Ländern und Berlin-Ost

Dieses Heft enthält für die neuen Länder und Berlin-Ost eine vergleichbare Darstellung der Ergebnisse der Volkskammerwahl, der Kommunalwahlen, der Landtagswahlen, der Wahl zum Gesamtberliner Abgeordnetenhaus und der Bundestagswahl nach Stadt- und Landkreisen und für Berlin-Ost nach Stadtbezirken.

Volkszählung vom 25. Mai 1987

Die Ergebnisse der Volks- und Berufszählung vom 25. Mai 1987 werden in mehreren thematisch gegliederten Heften veröffentlicht. Eine Titelliste steht auf Anforderung zur Verfügung.

Systematiken

Systematik der Wirtschaftszweige mit Erläuterungen, Ausgabe 1979

Amtliches Gemeindeverzeichnis für die Bundesrepublik Deutschland, Ausgabe 1987

Amtliche Schlüsselnummern und Bevölkerungsdaten der Gemeinden und Verwaltungszweirke in der Bundesrepublik Deutschland

Staatsangehörigkeits- und Gebietsschlüssel – Alphabetisches und systematisches Verzeichnis –

Klassifizierung der Berufe (Systematisches und alphabetisches Verzeichnis der Berufsbenennungen)



STATISTISCHES BUNDESAMT
GUSTAV-STRESEMANN-RING 11
6200 WIESBADEN 1

Veröffentlichungen und Prospekte sind durch den Verlag METZLER-POESCHEL, Verlagsauslieferung Hermann Leins, Postfach 1152, 7408 Kusterdingen, erhältlich.

