

Statistisches Bundesamt

Bevölkerung und Erwerbstätigkeit

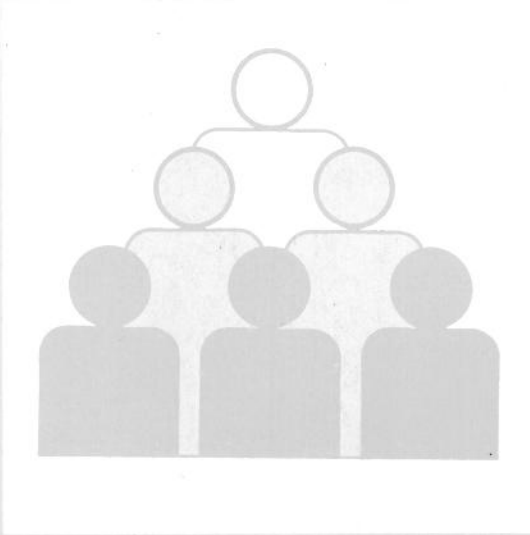

Fachserie **1**

Reihe 2

Ausländische Bevölkerung

1997

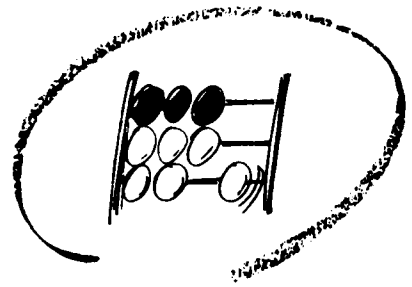

Statistisches Bundesamt

Bevölkerung und Erwerbstätigkeit

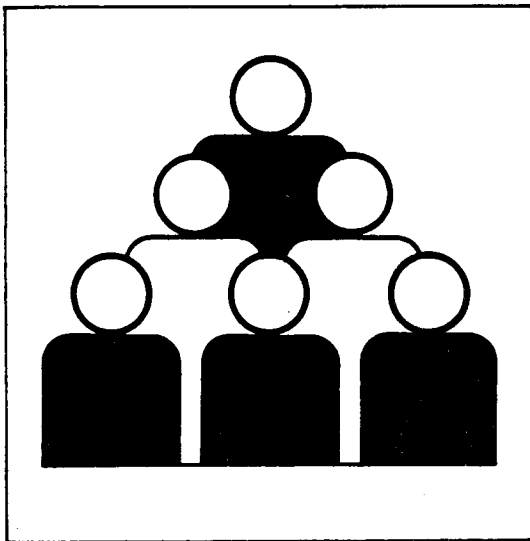

Fachserie **1**

Reihe 2

Ausländische Bevölkerung

1997

Statistisches Bundesamt
10-13791

Statist. Bundesamt - Bibliothek



10-13791

**METZLER
POESCHEL**

Herausgeber: Statistisches Bundesamt, Wiesbaden



Fachliche Informationen zu dieser Veröffentlichung können Sie direkt beim Statistischen Bundesamt erfragen:
Gruppe VIII B, Telefon: 06 11 / 75 20 26 oder Fax: 06 11 / 72 40 00

Verlag: Metzler-Poeschel, Stuttgart

Verlagsauslieferung: SFG – Servicecenter Fachverlage GmbH
Postfach 43 43
72774 Reutlingen
Telefon: 0 70 71 / 93 53 50
Telefax: 0 70 71 / 3 36 53
Internet: <http://www.s-f-g.com>
E-Mail: staba@s-f-g.com

Erscheinungsfolge: jährlich

Erschienen im Juni 1998

Preis: DM 19,00

Bestellnummer: 2010200 – 97700

Recyclingpapier aus 100 % Altpapier.



Daten aus dieser Veröffentlichung sind auch in unserer Datenbank STATIS-BUND als Zeitreihen gespeichert und können gegen Entgelt via Internet (www.statistik-bund.de/zeitreih/home.htm), auf Diskette, Magnetbandkassette oder CD-ROM bezogen werden.

Nähere Informationen dazu erhalten Sie telefonisch unter:

06 11 / 75 - 27 16 oder - 22 56 oder per Fax unter 06 11 / 72 40 00.



Allgemeine Informationen über das Statistische Bundesamt und sein Datenangebot erhalten Sie:

- im Internet: <http://www.statistik-bund.de>

oder bei unseren Allgemeinen Auskunftsdiensten

65180 Wiesbaden

- Telefon: 06 11 / 75 24 05
- Telefax: 06 11 / 75 33 30
- E-Mail: auskunftsdienst@stba.bund400.de

Zweigstelle Berlin

Postfach 276

10124 Berlin

- Telefon: 030 / 23 24 68 66
- Telefax: 030 / 23 24 68 72
- E-Mail: stba-berlin.infodienst@t-online.de

© Copyright: Statistisches Bundesamt, Wiesbaden 1998
Alle Rechte vorbehalten.

Sämtliche Daten sowie alle Teile der Dokumentation unterliegen dem Urheberrecht. Alle Rechte sind geschützt. Jegliche Vervielfältigung oder Verbreitung, ganz oder teilweise, bedarf der vorherigen Zustimmung.

Inhalt

Seite

Textteil

1	Methodische Einführung und Quellen der Ergebnisse	5
2	Definitionen von ausgewählten Begriffen und Merkmalen	6

Schaubilder

Ausländische Bevölkerung nach der Staatsangehörigkeit	7
Ausländische Bevölkerung nach ausgewählten Staatsangehörigkeiten	8
Geschlechterrelation der Ausländer/-innen am 6.6.1961 und 31.12.1997 nach ausgewählten Staatsangehörigkeiten	9

Tabellenteil

1	Bevölkerung insgesamt und ausländische Bevölkerung 1871 bis 1997	11
2	Ausländische Bevölkerung 1900 bis 1997 nach ausgewählten Staatsangehörigkeiten	12
3	Ausländische Bevölkerung am 31.12.1996 und 31.12.1997 nach ausgewählten Staatsangehörigkeiten	13
4	Bevölkerung und Ausländer/-innen in den Bundesländern 1982 bis 1997	14
5	Ausländische Bevölkerung 1984 bis 1997 nach der Staatsangehörigkeit	16
6	Ausländer/-innen am 31.12.1997 nach ausgewählten Staatsangehörigkeiten in den Bundesländern	22
7	Ausländer/-innen am 31.12.1997 nach ausgewählten Staatsangehörigkeiten und Altersgruppen	34
8	Ausländer/-innen am 31.12.1997 in den Bundesländern nach Staatsangehörigkeit und Altersgruppen	40
9	Ausländer/-innen am 31.12.1997 nach ausgewählten Staatsangehörigkeiten und Familienstand	57
10	Ausländische Bevölkerung am 31.12.1997 in den Bundesländern nach Altersgruppen und Familienstand	58
11	Ausländer/-innen am 31.12.1997 nach Altersgruppen und Familienstand	65
12	Ausländische Bevölkerung am 31.12.1997 nach ausgewählten Staatsangehörigkeiten und Aufenthaltsdauer	66
13	Ausländische Bevölkerung am 31.12.1997 in den Ländern nach ausgewählten Staatsangehörigkeiten und Aufenthaltsdauer	70

Soweit nicht anders angegeben, beziehen sich die Angaben auf den Gebietsstand der
Bundesrepublik Deutschland seit dem 3.10.1990.

Die Angaben für das "Frühere Bundesgebiet" beziehen sich auf die Bundesrepublik Deutschland
nach dem Gebietsstand bis zum 3.10.1990; sie schließen Berlin-West ein.

Zeichenerklärung

- = nichts vorhanden
- . = Zahlenwert unbekannt
- 0 = Weniger als die Hälfte von 1 in der letzten besetzten Stelle, jedoch mehr als nichts.
- x = Tabellenfach gesperrt, weil Aussage nicht sinnvoll

Abkürzungen

- a. = am
- a.d. = an der
- BGBI. = Bundesgesetzblatt
- EU = Europäische Union
- GG = Grundgesetz
- GMBI. = Gemeinsames Ministerialblatt
- i. = im
- i.d. = in der
- Reg.-Bez. = Regierungsbezirk

1 Methodische Einführung und Quellen der Ergebnisse

Der vorliegende Bericht enthält die Ergebnisse der Ausländerstatistik für 1997. Sie beruhen auf der - zwischen 1973 und 1984 jeweils zum 30. September und ab 1985 jeweils zum 31. Dezember eines Jahres - vom Statistischen Bundesamt durchgeführten maschinellen Auszählung des beim Bundesverwaltungsamt geführten Ausländerzentralregisters (AZR). Ab 1995 erfolgt die Auszählung gemäß dem Gesetz über das Ausländerzentralregister (AZR-Gesetz) vom 2.9.1994. Nachgewiesen werden Zahl und regionale Verteilung der in Deutschland ansässigen Ausländer/-innen sowie ihre Gliederung nach Staatsangehörigkeit, Geschlecht und Aufenthaltsdauer.

Zwischen 1967 und 1971 lagen statistische Daten über Ausländer/-innen aus Karteiauszählungen vor, die die Ausländerbehörden nach der Allgemeinen Verwaltungsvorschrift zur Ausführung des Ausländergesetzes vom 7. Juli 1967 (GMBl. S. 231) sowie aufgrund einer Vereinbarung zwischen dem Bundesministerium des Innern und den Innenministern bzw. -senatoren der Länder in den Jahren 1967 bis 1970 (jeweils zum 30.9.) und ab 1971 (zum 31.12.) vorzunehmen hatten. Die so ermittelten Zahlen sind vom Statistischen Bundesamt zum Gesamtergebnis zusammengestellt und regelmäßig veröffentlicht worden. Die Meldungen der Ausländerbehörden dienten in erster Linie verwaltungsinternen Zwecken. Aus diesem Grund wurden - abgesehen vom Aufenthaltsstatus - neben der Gesamtzahl der Ausländer/-innen und ihrer Gliederung nach der Staatsangehörigkeit als "Darunterzahlen" nur die Frauen sowie Kinder unter 16 Jahren nachgewiesen. Im Jahre 1972 wurden diese Daten nicht mehr anhand der Meldungen der örtlichen Ausländerbehörden, sondern erstmals durch eine vom Bundesverwaltungsamt durchgeführte maschinelle Auszählung des AZR ermittelt.

Für die Auszählung können nur die Ausländer/-innen, deren Daten am Auszählungstichtag in der Hauptdatei des Registers gespeichert waren, berücksichtigt werden. Das bedeutet, daß ausländische Personen, die zwar be-

reits bei den örtlich zuständigen Ausländerbehörden registriert, deren Daten aber noch nicht dem AZR übermittelt worden sind, zum Auswertungstichtag in der Hauptdatei fehlen. Andererseits können ausländische Personen, die bereits verstorben oder aus der Bundesrepublik Deutschland fortgezogen sind, noch in der Hauptdatei enthalten sein, da die entsprechenden Abmeldungen durch die Ausländerbehörden noch nicht erfolgt sind. Insbesondere bei Fortzugsmeldungen treten Verzögerungen dadurch auf, daß Fortzüge von Ausländer/-innen oft erst mit erheblicher Verspätung den Ausländerbehörden bekannt werden, zumal viele Ausländer/-innen die vorgeschriebene Abmeldung unterlassen. Gleichwohl kann aus der Dateiauszählung eine hinreichend genaue Vorstellung über die Größenordnung und Veränderung der Ausländerzahl gewonnen werden.

Nach dem Alter gegliederte Ausländerzahlen stehen auch aus der amtlichen Fortschreibung des Bevölkerungsstandes zur Verfügung. Darüber hinaus stehen aus der Bevölkerungsfortschreibung keine Angaben für einzelne Staatsangehörigkeiten (auch in Kombination beispielsweise mit Alter und Geschlecht) zur Verfügung. Für einen Nachweis entsprechender Zahlen müssen daher zwangsläufig die Ergebnisse der Auszählung des AZR verwendet werden. In einigen Bundesländern sind Ausländerbehörden mit kreisübergreifender Zuständigkeit eingerichtet worden. Eine kreisscharfe Zuordnung der Ausländerdaten ist somit derzeit nicht möglich. Von einem entsprechenden Nachweis muß daher bis auf weiteres abgesehen werden.

Wegen den erheblichen Abweichungen des AZR zum Ergebnis der am 25. Mai 1987 durchgeführten Volkszählung war eine Anpassung der Registerauszählung an die Ergebnisse dieser Zählung erforderlich. Dies geschah im Prinzip in der Form, daß das jeweils ermittelte Auszählungsergebnis um die zum Volkszählungstichtag festgestellte Differenz vermindert wurde. Gleichzeitig erfolgte 1989 eine Korrektur des Registers wodurch sich die zum

Stichtag der Volkszählung festgestellte Überhöhung des AZR allmählich abbaute. Die Ergebnisse der Registerbereinigung wurden daher bei der Anpassung der Ausländerzahlen mit berücksichtigt.

Ab Berichtsjahr 1990 war eine Bereinigung der durch Auszählung des AZR ermittelten Zahlen nicht mehr erforderlich, da der Registerfehler bis auf eine vernachlässigbare Restgröße minimiert worden war.

Der Nachweis der Ausländer/-innen nach ihrer Nationalität bezieht sich auf die Staatsangehörigkeit, unter der

sie am Auszählungsstichtag im AZR geführt wurden, und entspricht damit hinsichtlich der Personen aus neugebildeten Staaten (z. B. auf dem Gebiet des ehemaligen Jugoslawien) nicht immer den tatsächlichen staatsangehörigkeitsrechtlichen Verhältnissen. So können sich beispielsweise unter den Ausländer/-innen mit jugoslawischer Staatsangehörigkeit auch Personen befinden, die inzwischen die kroatische oder slowenische Staatsangehörigkeit besitzen. Eine den tatsächlichen Verhältnissen im Einzelfall entsprechende Änderung der Staatsangehörigkeit kann im AZR jedoch nur dann vorgenommen werden, wenn sie der Registerbehörde bekannt wird.

2 Definitionen von ausgewählten Begriffen und Merkmalen

Aufenthaltsdauer: Die Aufenthaltsdauer ergibt sich ohne Berücksichtigung von Aufenthaltsunterbrechungen als Differenz zwischen Auszählungsstichtag und Datum der ersten Einreise in das Bundesgebiet.

Ausländer/-innen: Alle Personen, die nicht Deutsche im Sinne des Art. 116 Abs. 1 GG sind. Dazu zählen auch die Staatenlosen und die Personen mit ungeklärter Staatsangehörigkeit. Deutsche, die zugleich eine fremde

Staatsangehörigkeit besitzen, gehören nicht zu den Ausländer/-innen.

Die Mitglieder der Stationierungstreitkräfte sowie der ausländischen diplomatischen und konsularischen Vertretungen in der Bundesrepublik Deutschland unterliegen mit ihren Familienangehörigen nicht den Bestimmungen des Ausländergesetzes und werden somit auch statistisch nicht erfaßt. Hinsichtlich der statistischen Erfassung von Mitgliedern der Stationierungstreitkräfte und ihrer Angehörigen gibt es jedoch außerhalb des Bereichs der Bevölkerungsstatistik Ausnahmeregelungen.

Ausländische Bevölkerung nach der Staatsangehörigkeit

**Deutsches Reich
1910
(1,260 Mill.)**

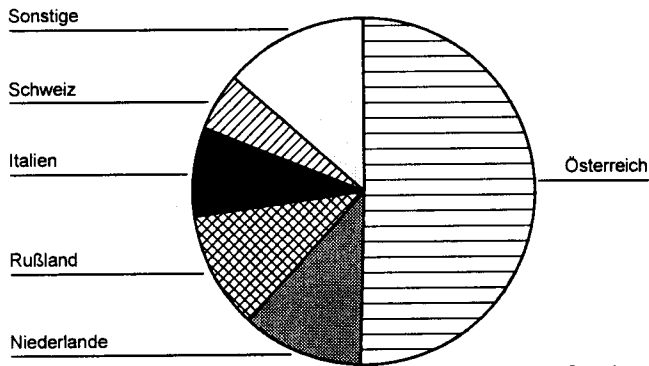

**Deutsches Reich
1925
(957 000)**

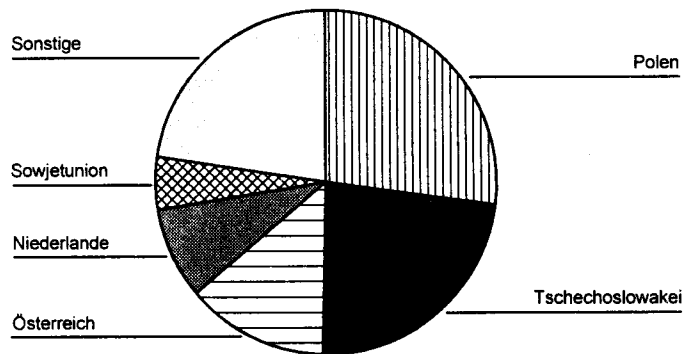

**Früheres Bundesgebiet
1967
(1,807 Mill.)**

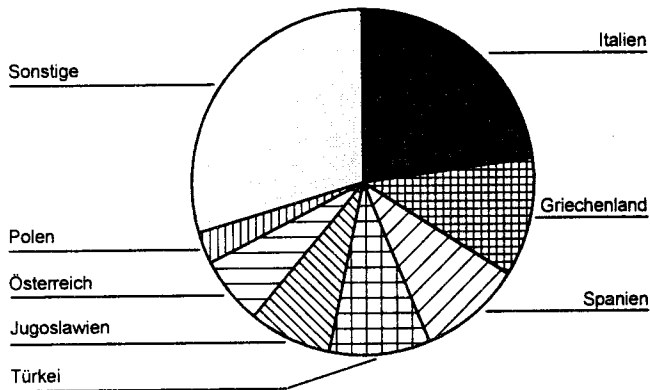

**Deutschland
1997
(7,366 Mill.)**

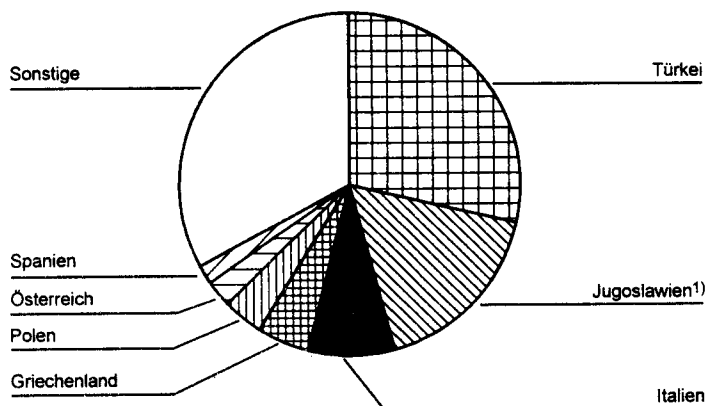

1) Einschl. Kroatien, Slowenien, Bosnien und Herzegowina sowie Mazedonien, die seit 1992 bzw. 1993 selbständige Staaten sind.

Ausländische Bevölkerung nach ausgewählten Staatsangehörigkeiten¹⁾

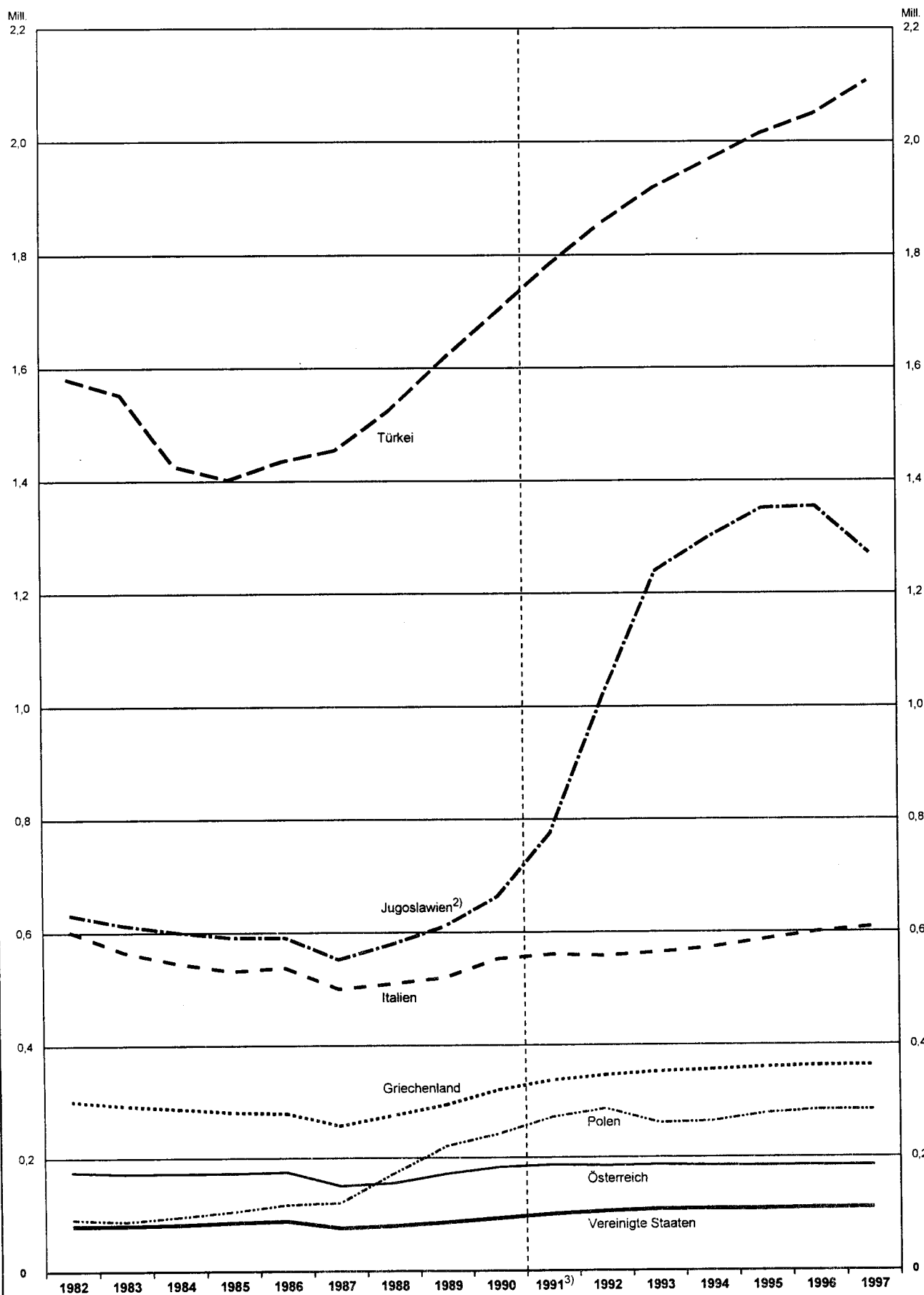

1) Ab 1985 am 31.12., sonst jeweils am 30.9.- 2) Einschl. Bosnien und Herzegowina, Kroatien, Slowenien sowie Mazedonien, die seit 1992 bzw. 1993 selbständige Staaten sind.- 3) Ab 1991 Deutschland.

Statistisches Bundesamt 98 - 5 - 0094

SIBA,FS 1.R 2,1997

**Geschlechterrelation der Ausländer/ -innen am 6.6.1961 und 31.12.1997
nach ausgewählten Staatsangehörigkeiten**
Anzahl der Frauen je 100 Männer

6.6.1961: Früheres Bundesgebiet
 31.12.1997: Deutschland

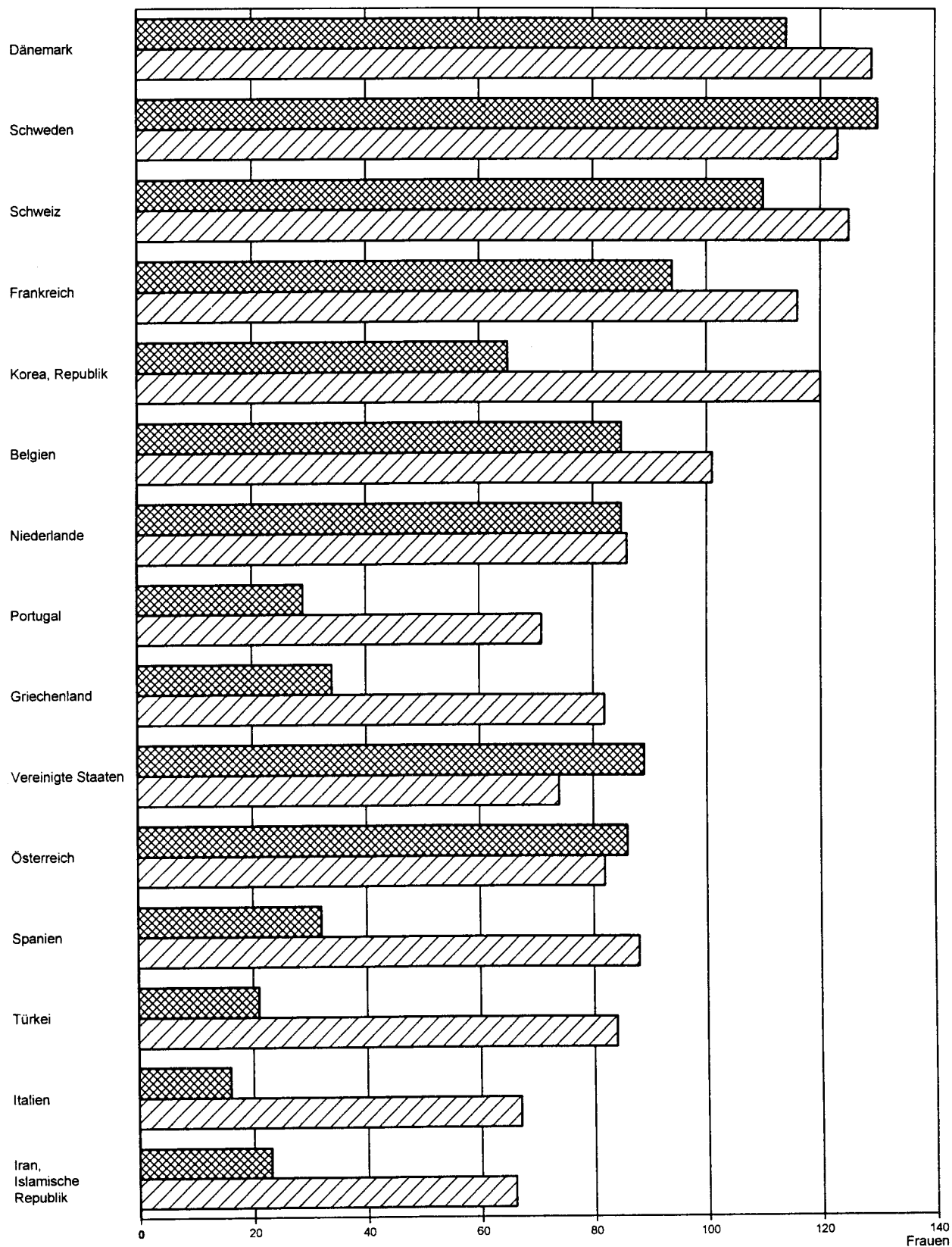

Tabelleenteil

1 Bevölkerung insgesamt und ausländische Bevölkerung *)

Stichtag	Bevölkerung			Weibliche Personen je 1 000 männliche	Ausländer/-innen			Weibliche Personen je 1000 männliche
	insgesamt	männlich	weiblich		insgesamt	männlich	weiblich	
	1 000			Anzahl	1 000	je 1 000 Einwohner	1 000	Anzahl

Deutsches Reich

1.12.1871	41 058,8	20 152,1	20 906,7	1 037	206,8	5	124,7	82,0	658
1.12.1875	42 727,4	20 986,7	21 740,7	1 036	290,8	7	178,9	111,9	625
1.12.1880	45 234,1	22 185,4	23 048,6	1 039	276,1	6	157,8	118,2	749
1.12.1885	46 855,7	22 933,7	23 922,0	1 043	372,8	8	.	.	.
1.12.1890	49 428,5	24 230,8	25 197,6	1 040	433,3	9	244,1	189,2	775
2.12.1895	52 279,9	25 661,3	26 618,7	1 037	486,2	9	270,9	215,3	795
1.12.1900	56 367,2	27 737,2	28 629,9	1 032	778,7	14	464,1	314,6	678
1.12.1905	60 641,5	29 884,9	30 756,6	1 029	1 028,6	17	599,3	429,2	716
1.12.1910	64 926,0	32 040,2	32 885,8	1 026	1 259,9	19	717,0	542,9	757
16. 6.1925	62 410,6	30 196,8	32 213,8	1 067	957,1	15	485,8	471,4	970
16. 6.1933	65 218,5	31 685,6	33 532,9	1 058	756,8	12	377,4	379,3	1 005

Früheres Bundesgebiet

1.10.1951	50 808,9	23 722,9	27 086,0	1 142	506,0	10	.	.	.
6. 6.1961	56 174,8	26 413,4	29 761,5	1 127	686,2	12	472,7	213,4	451
27. 5.1970	60 650,6	28 866,7	31 783,9	1 101	2 600,6	43	1 632,5	968,0	593
30. 9.1975	61 746,0	29 446,3	32 299,6	1 097	4 089,6	66	2 439,8	1 649,8	676
30. 9.1976	61 489,6	29 293,2	32 196,4	1 099	3 948,3	64	2 324,6	1 623,1	698
30. 9.1977	61 389,0	29 239,4	32 149,6	1 100	3 948,3	64	2 319,7	1 628,6	702
30. 9.1978	61 331,9	29 217,6	32 114,2	1 099	3 981,1	65	2 319,6	1 661,5	716
30. 9.1979	61 402,2	29 285,6	32 116,6	1 097	4 143,8	67	2 398,9	1 744,9	727
30. 9.1980	61 653,1	29 476,9	32 176,3	1 092	4 453,3	72	2 619,2	1 834,1	700
30. 9.1981	61 719,2	29 526,5	32 192,7	1 090	4 629,7	75	2 710,2	1 919,5	708
30. 9.1982	61 604,1	29 464,0	32 140,7	1 091	4 666,9	76	2 709,0	1 957,9	723
30. 9.1983	61 370,8	29 338,5	32 032,3	1 092	4 534,9	74	2 609,5	1 925,3	738
30. 9.1984	61 089,1	29 196,5	31 892,6	1 092	4 363,6	71	2 499,5	1 864,1	746
31.12.1985	61 020,5	29 190,0	31 830,5	1 090	4 378,9	72	2 504,9	1 874,1	748
31.12.1986	61 140,5	29 285,4	31 855,1	1 088	4 512,7	74	2 576,7	1 936,0	751
31.12.1987	61 238,1	29 419,4	31 818,7	1 082	4 240,5 1)	69 1)	2 341,9 1)	1 898,6 1)	811 1)
31.12.1988	61 715,1	29 693,1	32 022,0	1 078	4 489,1 1)	73 1)	2 467,0 1)	2 022,1 1)	820 1)
31.12.1989	62 679,0	30 236,4	32 442,6	1 073	4 845,9 1)	77 1)	2 666,5 1)	2 179,1 1)	817 1)
31.12.1990	63 725,7	30 850,9	32 874,8	1 066	5 342,5 2)	84 2)	3 011,8 2)	2 330,7 2)	774 2)

Deutschland

31.12.1991	80 274,6	38 839,1	41 435,5	1 067	5 882,3	73	3 340,9	2 541,4	761
31.12.1992	80 974,6	39 300,1	41 674,5	1 060	6 495,8	80	3 719,7	2 776,1	746
31.12.1993	81 338,1	39 518,5	41 819,6	1 058	6 878,1	85	3 921,5	2 956,6	754
31.12.1994	81 538,6	39 645,0	41 893,6	1 057	6 990,5	86	3 945,1	3 045,5	772
31.12.1995	81 817,5	39 824,8	41 992,7	1 053	7 173,9	88	4 024,4	3 149,5	783
31.12.1996	82 012,2	39 954,9	42 057,3	1 053	7 314,0	89	4 078,3	3 235,8	793
31.12.1997	82 082,0 ³⁾	40 011,7 ³⁾	42 070,3 ³⁾	1 051	7 365,8	90	4 077,0	3 288,9	807

*) Jeweiliger Gebietsstand.

1) An die Volkszählung vom 25. Mai 1987 angepaßte Zahlen.

2) Einschl. 45 Personen, die nicht aufgegliedert werden konnten.

3) Stand: 30.9.1997.

2 Ausländische Bevölkerung nach ausgewählten Staatsangehörigkeiten *)

Staatsangehörigkeit	1.12.1900		1.12.1910		16.6.1925		16.6.1933	
	1 000	%	1 000	%	1 000	%	1 000	%
Ausländer/-innen insgesamt	778,7	100	1 259,9	100	957,1	100	756,8	100
dar.: Frankreich	20,5	2,6	19,1	1,5	7,3	0,8	5,9	0,8
Griechenland	0,4	0,0	0,8	0,1	2,2	0,2	1,5	0,2
Italien	69,7	9,0	104,2	8,3	24,2	2,5	22,5	3,0
Jugoslawien	x	x	x	x	14,1	1,5	17,3	2,3
Niederlande	88,1	11,3	144,2	11,4	82,3	8,6	80,6	10,7
Österreich	371,0	47,6	635,0	50,4	128,9	13,5	80,7	10,7
Polen	x	x	x	x	259,8	27,1	148,1	19,6
Portugal	0,1	0,0	0,3	0,0	0,2	0,0	0,1	0,0
Schweiz	55,5	7,1	68,3	5,4	42,4	4,4	39,7	5,2
Rußland bzw. Sowjetunion	47,0	6,0	137,7	10,9	47,2	4,9	12,8	1,7
Spanien	0,8	0,1	1,7	0,1	1,4	0,1	1,3	0,2
Tschechoslowakei	x	x	x	x	222,5	23,2	186,2	24,6
Türkei	1,5	0,2	2,3	0,2	2,5	0,3	1,7	0,2

Staatsangehörigkeit	31.12.1994		31.12.1995		31.12.1996		31.12.1997	
	1 000	%	1 000	%	1 000	%	1 000	%
Europa 1)	5 780,2	82,7	5 920,3	82,5	6 003,9	82,1	6 004,7	81,5
darunter:								
Belgien	22,7	0,3	22,9	0,3	23,2	0,3	23,3	0,3
Dänemark	20,4	0,3	20,5	0,3	20,5	0,3	20,5	0,3
Finnland	14,1	0,2	14,8	0,2	15,1	0,2	15,1	0,2
Frankreich	97,0	1,4	99,1	1,4	101,8	1,4	103,9	1,4
Griechenland	355,6	5,1	359,6	5,0	362,5	5,0	363,2	4,9
Großbritannien und Nordirland	113,8	1,6	115,8	1,6	116,6	1,6	112,1	1,5
Irland	14,9	0,2	15,7	0,2	16,3	0,1	16,0	0,2
Italien	571,9	8,2	586,1	8,2	599,4	8,2	607,9	8,3
Luxemburg	5,4	0,1	5,5	0,1	5,5	0,1	5,6	0,1
Niederlande	112,9	1,6	113,1	1,6	113,8	1,6	112,8	1,5
Österreich	185,1	2,6	184,5	2,6	184,9	2,5	185,1	2,5
Portugal	117,5	1,7	125,1	1,7	130,8	1,8	132,3	1,8
Schweden	16,1	0,2	16,8	0,2	17,3	0,2	17,5	0,2
Spanien	132,4	1,9	132,3	1,8	132,5	1,8	131,6	1,8
EU-Staaten 2) ...	1 779,9	25,5	1 811,7	25,3	1 839,9	25,2	1 850,0	25,1
Bosnien und Herzegowina	249,4	3,6	316,0	4,4	340,5	4,7	281,4	3,8
Bulgarien	44,8	0,6	38,8	0,5	36,0	0,5	34,5	0,5
Jugoslawien 3)	834,8	11,9	797,8	11,1	754,3	10,3	721,0	9,8
Kroatien	176,3	2,5	185,1	2,5	201,9	2,8	206,6	2,8
Mazedonien	22,3	0,3	34,0	0,5	38,8	0,5	42,6	0,6
Polen	263,4	3,8	276,8	3,9	283,4	3,9	283,3	3,8
Schweiz	35,6	0,5	36,0	0,5	36,5	0,5	36,8	0,5
Slowenien	16,2	0,2	17,3	0,2	17,8	0,2	18,1	0,2
Türkei	1 965,6	28,1	2 014,3	28,1	2 049,1	28,0	2 107,4	28,6
Afrika	292,1	4,2	291,2	4,1	298,6	4,1	305,6	4,1
darunter:								
Äthiopien	20,8	0,3	20,6	0,3	19,6	0,3	18,7	0,3
Ghana	22,1	0,3	21,6	0,3	21,8	0,3	22,2	0,3
Marokko	82,4	1,2	81,9	1,1	82,9	1,1	83,9	1,1
Nigeria	14,0	0,2	13,9	0,2	15,2	0,2	15,9	0,2
Tunesien	27,4	0,4	26,4	0,4	25,7	0,4	25,4	0,3
Amerika	179,7	2,6	183,0	2,6	189,6	2,6	194,4	2,6
darunter:								
Brasilien	15,7	0,2	16,8	0,2	18,4	0,3	19,6	0,3
Kanada	10,3	0,1	10,5	0,1	10,8	0,1	11,1	0,2
Vereinigte Staaten	108,3	1,5	108,4	1,5	109,6	1,5	110,1	1,5
Asien 4)	662,4	9,5	702,9	9,8	743,5	10,2	781,0	10,6
darunter:								
Afghanistan	51,4	0,7	58,5	0,8	63,1	0,9	66,4	0,9
Indien	34,0	0,5	34,7	0,5	35,6	0,5	35,6	0,5
Iran, Islamische Republik	104,1	1,5	107,0	1,5	111,1	1,5	113,8	1,5
Japan	27,1	0,4	27,3	0,4	28,1	0,4	28,4	0,4
Libanon	54,3	0,8	54,8	0,8	55,6	0,8	55,9	0,8
Pakistan	34,5	0,5	36,9	0,5	37,9	0,5	38,5	0,5
Sri Lanka	49,4	0,7	54,6	0,8	58,3	0,8	60,3	0,8
Vietnam	96,7	1,4	96,0	1,3	92,3	1,3	87,9	1,2
Australien und Ozeanien	8,9	0,1	9,2	0,1	9,4	0,1	9,6	0,1
Staatenlos	20,1	0,3	19,3	0,3	18,6	0,3	18,2	0,2
Ungeklärt und ohne Angabe	47,2	0,7	48,0	0,7	50,4	0,7	52,3	0,7
Insgesamt ...	6 990,5	100	7 173,9	100	7 314,0	100	7 365,8	100

*) Ab 1991 Deutschland, sonst Deutsches Reich.

1) Einschl. dem Gebiet der ehem. Sowjetunion ohne nähere Angaben.

2) Stand: 1.01.1995.

3) Serbien/Montenegro.

4) Einschl. der in Asien gelegenen Nachfolgestaaten der ehem. Sowjetunion.

3 Ausländische Bevölkerung am 31.12.1996 und 31.12.1997 nach ausgewählten Staatsangehörigkeiten *)

Staatsangehörigkeit	31.12.1996				31.12.1997			
	insgesamt	männlich	weiblich	Frauen je 1 000 Männer	insgesamt	männlich	weiblich	Frauen je 1 000 Männer
Europa	6 003 943	3 309 588	2 694 355	814	6 004 693	3 285 540	2 719 153	828
Belgien	23 214	11 518	11 696	1 015	23 313	11 589	11 724	1 012
Dänemark	20 483	8 985	11 498	1 280	20 474	8 945	11 529	1 289
Finnland	15 129	4 713	10 416	2 210	15 090	4 496	10 594	2 356
Frankreich	101 783	47 226	54 557	1 155	103 902	48 040	55 862	1 163
Griechenland	362 539	199 911	162 628	814	363 202	200 105	163 097	815
Großbritannien u. Nordirland	116 641	69 141	47 500	687	115 162	68 284	46 878	691
Irland	16 282	8 896	7 386	830	16 039	8 732	7 307	837
Italien	599 429	360 875	238 554	661	607 868	364 888	242 980	666
Luxemburg	5 545	3 095	2 450	792	5 607	3 082	2 525	819
Niederlande	113 299	60 994	52 305	858	112 804	60 749	52 055	857
Österreich	184 933	102 052	82 881	812	185 076	101 801	83 275	818
Portugal	130 842	77 373	53 469	691	132 314	77 518	54 796	707
Schweden	17 275	7 763	9 512	1 225	17 545	7 865	9 680	1 231
Spanien	132 457	71 058	61 399	864	131 636	70 089	61 547	878
EU-Staaten 1) ...	1 839 851	1 033 600	806 251	780	1 850 032	1 036 183	813 849	786
Bosnien und Herzegowina	340 526	173 379	167 147	964	281 380	142 333	139 047	977
Jugoslawien 2)	754 311	427 776	326 535	763	721 029	408 092	312 937	767
Kroatien	201 923	105 548	96 375	913	206 554	107 016	99 538	930
Mazedonien	38 774	21 863	16 911	773	42 550	23 791	18 759	788
Polen	283 356	159 574	123 782	776	283 312	154 363	128 949	835
Rumänien	100 696	61 143	39 563	647	95 190	56 356	38 834	689
Schweiz	36 541	16 190	20 351	1 257	36 842	16 375	20 467	1 250
Slowakei	7 738	4 104	3 634	885	9 242	4 493	4 749	1 057
Slowenien	17 772	9 517	8 255	867	18 093	9 519	8 574	901
Tschechische Republik	18 771	10 442	8 329	798	19 583	9 701	9 882	1 019
Ehem. Tschechoslowakei	29 599	16 678	12 921	775	27 006	14 973	12 033	804
Türkei	2 049 060	1 119 869	929 191	830	2 107 426	1 147 178	960 248	837
Übrige europ. Staaten 3)	285 025	149 905	135 120	901	306 454	155 167	151 287	975
Afrika	298 643	202 012	96 631	478	305 595	204 778	100 817	492
Ägypten	13 595	10 523	3 072	292	13 927	10 753	3 174	295
Algerien	17 155	14 034	3 121	222	17 499	14 338	3 161	220
Ghana	21 805	13 315	8 490	638	22 170	13 212	8 958	678
Marokko	82 927	50 378	32 549	646	83 904	50 913	32 991	648
Nigeria	15 225	12 495	2 730	218	15 919	12 945	2 974	230
Südafrika	4 720	2 084	2 636	1 265	4 743	2 034	2 709	1 332
Tunesien	25 735	16 502	9 233	560	25 394	16 345	9 049	554
Übrige afrikanische Staaten	117 481	82 681	34 800	421	122 039	84 238	37 801	449
Amerika	189 583	95 426	94 157	987	194 371	96 351	98 020	1 017
Argentinien	4 663	2 045	2 618	1 280	4 696	2 035	2 661	1 308
Brasilien	18 383	5 274	13 109	2 486	19 602	5 448	14 154	2 598
Chile	6 439	3 082	3 357	1 089	6 361	3 017	3 344	1 108
Kanada	10 826	5 389	5 437	1 009	11 119	5 540	5 579	1 007
Vereinigte Staaten	109 598	63 202	46 396	734	110 105	63 182	46 923	743
Übrige amerikanische Staaten	39 674	16 434	23 240	1 414	42 488	17 129	25 359	1 479
Asien	743 468	424 878	318 590	750	781 034	442 774	338 260	764
Indien	35 591	25 918	9 673	373	35 609	25 712	9 897	385
Indonesien	9 606	5 477	4 129	754	9 740	5 394	4 346	806
Iran, Islamische Republik	111 084	67 268	43 816	651	113 848	68 481	45 367	662
Israel	9 380	5 647	3 733	661	9 291	5 563	3 728	670
Japan	28 072	13 378	14 694	1 096	28 425	13 396	15 029	1 122
Jordanien	12 067	8 444	3 623	429	11 878	8 309	3 569	430
Korea, Republik	21 642	9 931	11 711	1 179	21 932	9 965	11 967	1 201
Libanon	55 602	33 291	22 311	670	55 904	33 305	22 599	679
Pakistan	37 856	26 781	11 075	414	38 527	27 031	11 496	425
Syrien, Arabische Republik	20 523	12 531	7 992	638	21 703	13 146	8 557	651
Übrige asiatische Staaten 4)	402 045	216 212	185 833	859	434 177	232 442	201 705	867
Australien und Ozeanien	9 380	4 986	4 394	881	9 624	5 092	4 532	789
Australien	7 010	3 424	3 586	1 047	7 200	3 489	3 711	1 064
Übriges Australien und Ozeanien ...	2 370	1 562	808	517	2 424	1 603	821	366
Staatenlos	18 621	11 097	7 524	678	18 246	10 839	7 407	683
Ungeklärt und ohne Angabe	50 409	30 270	20 138	665	52 270	31 588	20 582	655
insgesamt ...	7 314 046	4 078 257	3 235 789	793	7 365 833	4 076 962	3 288 871	807

*) Deutschland.

1) Stand 1.01.1995.

2) Serbien/Montenegro.

3) Einschl. Zypern.

4) Einschl. der in Asien gelegenen Nachfolgestaaten der ehem. Sowjetunion.

4 Bevölkerung und Ausländer/-

Lfd. Nr.	Land	1982			1983			1984		
		Bevölke- rung	Ausländer/-innen		Bevölke- rung	Ausländer/-innen		Bevölke- rung	Ausländer/-innen	
		1 000	je 1 000 Einwohner		1 000	je 1 000 Einwohner		1 000	je 1 000 Einwohner	
1	Schleswig-Holstein	2 620,2	94,5	36	2 617,5	92,5	35	2 614,0	86,2	33
2	Hamburg	1 627,0	172,6	106	1 613,0	173,1	107	1 596,4	168,6	106
3	Niedersachsen	7 262,1	300,6	41	7 250,9	290,7	40	7 219,1	273,7	38
4	Bremen	687,2	51,7	75	680,0	50,3	74	667,7	46,8	70
5	Nordrhein-Westfalen	16 987,7	1 443,6	85	16 871,3	1 403,0	83	16 741,6	1 324,2	79
6	Hessen	5 603,6	522,8	93	5 577,2	516,1	93	5 538,6	506,3	91
7	Rheinland-Pfalz	3 639,1	170,9	47	3 633,4	166,5	46	3 623,4	161,5	45
8	Baden-Württemberg	9 277,7	919,8	99	9 248,4	874,8	95	9 234,8	845,2	92
9	Bayern	10 965,6	709,7	65	10 968,3	686,9	63	10 955,3	666,3	61
10	Saarland	1 059,5	46,0	43	1 053,3	45,0	43	1 051,3	44,5	52
11	Berlin (West)	1 874,5	234,7	125	1 847,5	236,2	127	1 846,9	240,3	130
12	Früheres Bundesgebiet ...	61 604,1	4 666,9	76	61 370,8	4 534,9	74	61 089,1	4 363,6	71

Lfd. Nr.	Land	1991			1992			1993		
		Bevölke- rung	Ausländer/-innen 1)		Bevölke- rung	Ausländer/-innen		Bevölke- rung	Ausländer/-innen	
		1 000	je 1 000 Einwohner		1 000	je 1 000 Einwohner		1 000	je 1 000 Einwohner	
1	Baden-Württemberg	10 001,8	1 093,3	109	10 148,7	1 190,8	10 234,0	10 234,0	1 254,9	123
2	Bayern	11 596,0	917,9	79	11 770,3	991,9	84	11 863,3	1 053,1	89
3	Berlin 2)	3 446,0	355,6	103	3 465,7	382,8	110	3 475,4	427,9	123
4	Brandenburg	2 542,7	19,6	8	2 542,7	55,0	21	2 537,7	61,9	24
5	Bremen	683,7	69,3	101	685,8	75,7	110	683,1	77,5	113
6	Hamburg	1 668,8	213,7	128	1 688,8	235,5	139	1 702,9	251,3	148
7	Hessen	5 837,3	674,3	116	5 922,6	745,6	126	5 967,3	789,9	132
8	Mecklenburg-Vorpommern	1 891,7	10,2	5	1 865,0	22,5	12	1 843,5	28,7	16
9	Niedersachsen	7 475,8	368,4	49	7 577,5	425,8	56	7 648,0	445,8	58
10	Nordrhein-Westfalen	17 509,9	1 679,8	96	17 679,2	1 812,3	103	17 759,3	1 886,3	106
11	Rheinland-Pfalz	3 821,2	228,4	60	3 881,0	258,9	67	3 925,9	275,5	70
12	Saarland	1 076,9	60,5	56	1 084,0	68,2	63	1 084,5	72,1	67
13	Sachsen	4 678,9	47,9	10	4 641,0	50,8	11	4 607,7	61,2	13
14	Sachsen-Anhalt	2 823,3	19,7	7	2 797,0	33,9	12	2 777,9	38,0	14
15	Schleswig-Holstein	2 648,5	110,7	42	2 679,6	125,9	47	2 694,9	131,5	49
16	Thüringen	2 572,1	13,1	5	2 545,8	20,3	8	2 532,8	22,6	9
17	Deutschland ...	80 274,6	5 882,3	73	80 974,6	6 495,8	80	81 338,1	6 878,1	85

1) An die Ergebnisse der Volkszählung 1987 angepaßte Zahlen.

2) Bis 1990 nur Berlin (West).

innen in den Bundesländern

1985			1986			1987			1989			Lfd. Nr.
Bevölke- rung	Ausländer/-innen		Bevölke- rung	Ausländer/-innen		Bevölke- rung	Ausländer/-innen		Bevölke- rung	Ausländer/-innen 1)		
1 000	je 1 000 Einwohner		1 000	je 1 000 Einwohner		1 000	je 1 000 Einwohner		1 000	je 1 000 Einwohner		
2 614,2	85,1	33	2 612,7	87,1	33	2 555,3	76,8	30	2 594,6	90,8	35	1
1 579,9	170,8	108	1 571,3	175,8	112	1 594,2	150,2	94	1 626,2	166,2	102	2
7 196,9	274,9	38	7 196,1	286,7	40	7 163,6	268,4	37	7 283,8	310,8	43	3
659,9	46,9	71	654,2	48,7	74	658,9	46,4	70	673,7	56,8	84	4
16 674,1	1 319,8	79	16 676,5	1 358,9	81	16 744,0	1 289,1	77	17 103,6	1 453,7	85	5
5 529,4	512,3	93	5 543,7	528,4	95	5 524,6	481,8	87	5 660,6	552,4	98	6
3 615,0	161,7	45	3 611,4	167,7	46	3 634,6	155,6	43	3 701,7	182,8	49	7
9 271,4	840,0	91	9 326,6	863,5	93	9 330,5	867,7	93	9 618,7	968,6	101	8
10 973,7	667,8	61	11 026,5	691,1	63	10 949,7	631,6	58	11 220,7	736,7	66	9
1 045,9	45,4	43	1 042,1	47,1	45	1 054,1	44,2	42	1 064,9	50,8	48	10
1 860,1	254,3	137	1 879,2	257,8	137	2 028,7	228,9	113	2 130,5	276,4	130	11
61 020,5	4 378,9	72	61 140,5	4 512,7	74	61 238,1	4 240,5	69	62 679,0	4 845,9	77	12

1994			1995			1996			1997			Lfd. Nr.
Bevölke- rung	Ausländer/-innen		Bevölke- rung	Ausländer/-innen		Bevölke- rung	Ausländer/-innen		Bevölke- rung	Ausländer/-innen		
1 000	je 1 000 Einwohner		1 000	je 1 000 Einwohner		1 000	je 1 000 Einwohner		1 000	je 1 000 Einwohner		
10 272,1	1 265,3	123	10 319,4	1 281,3	124	10 374,5	1 290,8	124	10 394,6	1 280,0	123	1
11 921,9	1 071,3	90	11 993,5	1 090,6	91	12 043,9	1 108,9	92	12 065,8	1 110,7	92	2
3 472,0	438,6	126	3 471,4	449,5	130	3 458,8	468,6	135	3 435,8	478,8	139	3
2 536,7	60,9	24	2 542,0	63,5	25	2 554,4	62,0	24	2 568,1	58,4	23	4
680,0	78,2	115	679,8	80,9	119	677,8	81,7	120	675,3	82,1	122	5
1 705,9	261,8	153	1 707,9	274,7	161	1 708,0	288,3	169	1 707,0	310,3	182	6
5 980,7	797,8	133	6 009,9	819,0	136	6 027,3	832,5	138	6 034,3	839,3	139	7
1 832,3	27,3	15	1 823,1	27,0	15	1 817,2	26,3	14	1 810,7	25,6	14	8
7 715,4	451,9	59	7 780,4	468,8	60	7 815,1	480,0	61	7 841,1	480,6	61	9
17 816,1	1 913,9	107	17 893,0	1 960,7	110	17 947,7	1 992,8	111	17 973,9	2 011,4	112	10
3 951,6	282,3	71	3 977,9	291,4	73	4 000,6	299,3	75	4 016,5	300,4	75	11
1 084,2	75,6	70	1 084,4	78,2	72	1 084,2	79,9	74	1 082,0	79,9	74	12
4 584,3	68,5	15	4 566,6	79,2	17	4 545,7	85,3	19	4 531,1	85,9	19	13
2 759,2	41,5	15	2 738,9	45,6	17	2 723,6	48,5	18	2 709,4	49,1	18	14
2 708,4	131,8	49	2 725,5	136,8	50	2 742,3	140,1	51	2 755,2	142,3	52	15
2 517,8	23,9	10	2 503,8	26,7	11	2 491,1	29,0	12	2 481,2	31,0	12	16
81 538,6	6 990,5	86	81 817,5	7 173,9	88	82 012,2	7 314,0	89	82 082,0	7 365,8	90	17

5 Ausländische Bevölkerung

Lfd. Nr.	Staatsangehörigkeit	1984	1985	1986	1987 1)	1988 1)	1989 1)
1	Europa	3 811 754	3 763 838	3 824 329	3 644 089	3 846 512	4 103 108
2	Belgien	18 357	18 852	19 235	17 353	17 854	18 697
3	Dänemark	12 851	13 381	13 622	12 072	12 519	13 429
4	Finnland	9 771	9 936	10 221	8 762	8 992	9 717
5	Frankreich	72 372	74 850	76 686	68 883	71 773	77 602
6	Griechenland	287 099	280 614	278 506	256 396	274 793	293 649
7	Großbritannien u. Nordirland	87 341	88 089	89 984	80 669	83 010	85 748
8	Irland	6 039	6 332	6 985	7 210	8 360	8 872
9	Italien	545 111	531 338	537 067	499 562	508 656	519 548
10	Luxemburg	4 705	4 891	4 977	4 446	4 542	4 764
11	Niederlande	108 642	108 419	108 976	95 690	96 881	101 238
12	Österreich	172 133	172 534	174 563	150 037	155 132	171 093
13	Portugal	82 991	77 046	78 198	69 327	71 068	74 890
14	Schweden	10 340	10 548	10 801	9 387	9 724	10 632
15	Spanien	158 843	152 781	150 493	128 777	126 402	126 963
16	EU-Staaten 2) ...	1 576 595	1 549 611	1 560 314	1 408 571	1 449 706	1 516 842
17	Albanien	223	225	237	227	289	297
18	Bosnien und Herzegowina
19	Bulgarien	4 074	4 259	4 479	3 984	4 552	5 670
20	Estland
21	Island	759	849	883	804	888	1 002
22	Ehem. Jugoslawien 3)	600 314	591 001	591 196	551 614	579 073	610 499
23	Kroatien
24	Lettland
25	Litauen
26	Mazedonien
27	Moldau
28	Norwegen	4 874	5 129	5 203	4 432	4 552	4 996
29	Polen	95 868	104 755	116 883	120 550	171 514	220 443
30	Rumänien	12 820	13 736	14 973	14 849	17 739	21 101
31	Russische Föderation
32	Schweiz	29 589	29 923	30 503	25 905	26 703	29 573
33	Slowakei
34	Slowenien
35	Ehem. Sowjetunion	6 570	6 688	7 128	6 854	8 427	11 533
36	Tschechische Republik
37	Ehem. Tschechoslowakei	27 668	28 167	29 126	25 731	27 869	31 695
38	Türkei	1 425 798	1 401 932	1 434 255	1 453 708	1 523 678	1 612 623
39	Ungarn	21 093	21 355	23 080	21 837	26 568	31 627
40	Ukraine
41	Weißrußland (Belarus)
42	Übriges Europa 4)	5 509	6 208	6 069	5 023	4 954	5 207
43	Afrika	124 481	133 456	145 083	126 435	136 749	163 579
44	Ägypten	8 458	8 333	8 632	7 491	8 091	8 640
45	Äthiopien	9 523	13 049	14 707	13 065	13 576	15 774
46	Algerien	5 151	5 284	5 423	4 685	5 069	5 924
47	Benin	231	236	311	275	297	371
48	Burkina Faso	224	266	287	260	290	343
49	Burundi	175	188	196	166	176	200
50	Côte d' Ivoire	281	295	301	286	326	416
51	Gabun	79	94	98	77	76	89
52	Gambia	814	858	1 000	981	1 100	1 443
53	Ghana	12 147	13 941	17 578	12 352	11 837	14 924
54	Guinea	308	363	388	354	401	465
55	Kamerun	778	793	872	831	1 017	1 266
56	Kenia	772	831	888	795	854	1 004
57	Kongo, Dem. Republik 5)	822	908	1 060	1 009	2 087	2 749
58	Kongo, Republik	145	157	171	142	173	201
59	Lesotho	74	77	88	67	66	68
60	Liberia	293	275	303	242	261	318
61	Libyen	1 359	1 194	1 053	992	1 088	1 141
62	Madagaskar	213	222	258	243	247	287
63	Malawi	66	84	82	66	65	63
64	Mali	273	314	349	309	347	388
65	Marokko	45 137	48 132	51 963	47 310	52 069	61 848
66	Niger	86	92	97	75	91	96
67	Nigeria	3 126	3 164	3 358	2 845	3 293	5 068
68	Ruanda	174	194	201	186	219	254
69	Sambia	148	174	195	174	206	215
70	Senegal	717	816	931	1 023	1 220	1 353
71	Sierra Leone	552	575	618	532	560	603
72	Somalia	672	824	952	898	1 242	3 012
73	Sudan	1 106	1 077	1 107	948	1 070	1 177

*) Ab 1985 am 31.12., sonst jeweils am 30.9., ab 1991 Deutschland sonst früheres Bundesgebiet.

1) An die Ergebnisse der Volkszählung 1987 angepaßte Zahlen.
2) Stand: 1.1.1995.

nach der Staatsangehörigkeit *)

1990	1991	1992	1993	1994	1995	1996	1997	Lfd. Nr.
4 455 082	4 856 428	5 361 949	5 678 425	5 780 167	5 920 324	6 003 943	6 004 693	1
20 891	21 618	21 986	22 438	22 711	22 917	23 214	23 313	2
15 582	16 833	18 252	19 602	20 414	20 540	20 483	20 474	3
10 463	11 156	12 173	13 011	14 057	14 790	15 129	15 090	4
85 135	88 880	90 877	94 160	96 980	99 135	101 783	103 902	5
320 181	336 893	345 902	351 976	355 583	359 556	362 539	363 202	6
96 465	103 185	107 130	111 748	113 780	115 826	116 641	115 162	7
10 349	12 854	13 761	14 688	14 949	15 683	16 282	16 039	8
552 440	560 090	557 709	563 009	571 900	586 089	599 429	607 868	9
5 261	5 361	5 405	5 465	5 449	5 481	5 545	5 607	10
111 678	113 332	113 552	113 758	112 898	113 063	113 299	112 804	11
183 161	186 885	185 278	186 302	185 140	184 470	184 933	185 076	12
85 511	92 991	98 918	105 572	117 536	125 131	130 842	132 314	13
12 120	13 384	14 387	15 322	16 102	16 784	17 275	17 545	14
135 498	135 234	133 847	133 160	132 355	132 283	132 457	131 636	15
1 644 735	1 698 696	1 719 177	1 750 211	1 779 854	1 811 748	1 839 851	1 850 032	16
3 298	6 461	11 770	14 045	11 182	10 528	10 476	11 343	17
.	.	19 904	139 126	249 383	316 024	340 526	281 380	18
14 711	32 627	59 094	56 709	44 848	38 847	36 046	34 463	19
.	614	1 036	1 834	2 069	2 509	2 881	3 173	20
1 106	1 283	1 389	1 445	1 520	1 576	1 634	1 599	21
662 691	775 082	915 636	929 647	834 781	797 754	754 311	721 029	22
.	.	82 516	153 146	176 251	185 122	201 923	206 554	23
.	2 131	2 726	3 930	4 139	4 624	5 328	6 147	24
.	841	1 543	2 984	3 841	4 800	5 868	6 631	25
.	.	.	2 623	22 331	33 984	38 774	42 550	26
.	.	465	1 523	1 820	2 833	4 328	6 002	27
5 751	6 390	6 751	7 232	7 757	7 661	7 656	7 612	28
242 013	271 198	285 553	260 514	263 381	276 753	283 356	283 312	29
60 293	92 135	167 327	162 577	125 861	109 256	100 696	95 190	30
.	.	5 808	17 887	26 684	39 967	54 738	69 082	31
31 161	32 970	33 788	35 023	35 622	36 045	36 541	36 842	32
.	.	.	2 563	4 766	6 707	7 738	9 242	33
.	.	.	14 411	16 214	17 328	17 772	18 093	34
18 177	51 378	61 399	63 573	61 637	58 355	54 250	50 363	35
.	.	.	8 290	15 607	18 327	18 771	19 583	36
34 393	46 702	63 724	51 954	43 006	34 078	29 599	27 006	37
1 694 649	1 779 586	1 854 945	1 918 395	1 965 577	2 014 311	2 049 060	2 107 426	38
36 733	56 401	61 436	62 195	57 996	56 748	55 706	52 029	39
.	.	3 974	13 030	20 127	29 892	40 533	51 397	40
.	.	.	1 488	1 921	2 676	3 764	4 839	41
5 371	1 933	1 988	2 070	1 992	1 871	1 817	1 774	42
197 974	236 370	283 901	302 068	292 112	291 169	298 643	305 595	43
9 764	11 185	12 605	13 659	13 370	13 455	13 595	13 927	44
17 956	20 193	20 977	21 041	20 805	20 631	19 573	18 744	45
7 386	9 073	14 373	23 082	19 085	17 705	17 155	17 499	46
459	673	1 222	1 200	1 098	1 005	1 013	1 025	47
423	618	1 289	1 558	1 410	1 265	1 197	1 172	48
211	236	259	269	335	369	404	439	49
577	828	1 516	2 212	2 494	2 491	2 515	2 530	50
112	128	228	261	237	226	230	245	51
1 746	2 062	2 634	2 791	2 406	2 371	2 444	2 475	52
18 814	21 952	25 955	24 769	22 145	21 550	21 805	22 170	53
626	755	917	1 209	1 215	1 287	1 575	1 807	54
1 553	2 452	4 128	4 410	4 243	4 513	5 232	6 217	55
1 222	1 439	1 772	2 049	2 252	2 529	3 072	3 626	56
3 915	5 254	11 895	13 893	12 958	14 221	16 476	17 612	57
263	393	462	477	484	493	561	676	58
91	98	125	131	124	113	109	105	59
925	3 263	6 930	7 955	7 163	6 278	6 261	5 855	60
1 206	1 469	1 473	1 603	1 652	1 898	2 151	2 370	61
331	458	497	531	564	618	633	630	62
64	68	142	167	159	140	138	132	63
573	691	889	1 054	957	870	854	831	64
69 595	75 145	80 278	82 803	82 412	81 922	82 927	83 904	65
139	254	815	986	919	794	790	805	66
9 842	15 638	19 636	15 438	13 959	13 904	15 225	15 919	67
280	344	426	471	887	1 033	1 144	1 139	68
238	322	356	379	368	345	351	336	69
1 688	1 876	2 147	2 963	2 652	2 509	2 567	2 681	70
680	1 078	3 345	4 015	3 585	3 853	3 864	4 592	71
5 783	7 171	8 779	9 101	8 358	8 248	8 649	9 035	72
1 749	2 253	3 103	3 559	3 792	4 615	5 194	5 667	73

3) Bis 1991 einschl. Bosnien und Herzegowina, Kroatien, Slowenien und Mazedonien, die seit 1992 bzw. 1993 selbständige Staaten sind - ab 1992 bzw. 1993: Serbien/Montenegro.

4) Einschl. Zypern.

5) Ehem. Republik Zaire.

5 Ausländische Bevölkerung

Lfd. Nr.	Staatsangehörigkeit	1984	1985	1986	1987 1)	1988 1)	1989 1)
noch Afrika							
1	Südafrika	2 444	2 491	2 655	2 379	2 408	2 782
2	Tansania	671	719	734	618	648	639
3	Togo	641	700	778	697	754	923
4	Tschad	141	153	168	140	160	173
5	Tunesien	23 644	23 168	23 577	20 616	21 628	24 292
6	Uganda	695	701	720	633	692	808
7	Zentralafrikan. Republik	91	97	99	87	94	99
8	Übriges Afrika	2 250	2 617	2 885	2 586	2 951	4 163
9	Amerika	122 270	127 046	131 192	113 594	120 680	132 233
10	Argentinien	4 310	3 950	3 906	3 420	3 615	3 876
11	Bolivien	1 405	1 486	1 462	1 247	1 303	1 443
12	Brasilien	6 266	6 841	7 355	6 676	7 600	9 105
13	Chile	6 008	5 839	6 006	5 307	5 627	6 135
14	Costa Rica	324	335	381	357	396	450
15	Dominikanische Republik	325	399	426	404	499	620
16	Ecuador	1 005	918	950	833	926	996
17	El Salvador	360	397	430	410	468	466
18	Guatemala	456	452	452	422	419	454
19	Guyana	139	137	131	106	112	126
20	Haiti	251	264	263	237	238	261
21	Honduras	316	321	352	310	341	385
22	Jamaika	532	563	576	520	548	611
23	Kanada	7 943	8 210	8 428	7 182	7 413	8 021
24	Kolumbien	2 370	2 411	2 526	2 300	2 537	3 054
25	Kuba	210	202	212	201	239	295
26	Mexiko	2 384	2 609	2 727	2 367	2 585	2 936
27	Nicaragua	267	301	295	275	306	354
28	Panama	122	136	149	129	149	168
29	Paraguay	430	438	474	442	482	588
30	Peru	2 417	2 533	2 729	2 487	2 820	3 381
31	Trinidad und Tobago	271	275	290	245	255	291
32	Uruguay	748	719	738	631	660	755
33	Venezuela	1 265	1 236	1 254	1 080	1 142	1 300
34	Vereinigte Staaten	81 763	85 655	88 233	75 625	79 604	85 707
35	Übriges Amerika	383	419	447	381	396	455
36	Asien	246 695	295 459	348 035	302 966	330 184	386 444
37	Afghanistan	12 050	14 410	17 192	15 820	17 427	22 461
38	Armenien
39	Aserbaidechan
40	Bangladesch	2 453	3 793	6 139	4 054	3 383	3 225
41	China 2)	4 024	6 178	8 112	8 249	10 761	14 085
42	Taiwan	3 753	3 993	4 135	3 608	3 851	4 411
43	Georgien
44	Indien	22 404	24 315	28 326	21 420	21 352	23 896
45	Indonesien	8 486	8 094	8 033	6 844	7 044	7 383
46	Irak	3 725	4 071	5 058	4 348	4 491	4 900
47	Iran, Islamische Republik	38 432	51 351	73 023	65 647	73 032	81 331
48	Israel	8 170	8 243	8 382	7 043	7 384	7 793
49	Japan	16 560	17 551	18 367	16 636	18 090	20 094
50	Jemen	235	251	272	230	255	252
51	Jordanien	11 428	11 103	11 138	9 425	9 749	10 384
52	Kambodscha	1 186	1 223	1 243	1 065	1 050	1 098
53	Kasachstan
54	Kirgisien
55	Korea, Dem. Volkerep.	900	969	993	821	858	918
56	Korea, Republik	15 853	16 676	17 048	14 614	15 375	17 336
57	Dem. Volkerep. Laos	1 723	1 812	1 887	1 627	1 649	1 862
58	Libanon	9 247	13 164	21 944	18 761	22 257	30 053
59	Malaysia	2 101	1 887	1 922	1 713	1 852	2 127
60	Myanmar	212	217	227	209	223	227
61	Nepal	207	212	210	184	227	293
62	Pakistan	14 266	16 193	18 118	15 518	17 137	19 690
63	Philippinen	12 985	14 571	15 985	14 946	16 529	19 539
64	Saudi-Arabien	660	737	915	822	849	947
65	Singapur	506	524	548	498	537	627
66	Sri Lanka	10 972	27 535	28 101	23 490	25 371	32 705
67	Syrien, Arabische Republik	8 296	7 905	9 567	8 233	9 124	10 697
68	Tadschikien
69	Thailand	7 181	7 912	8 911	8 951	10 746	13 276

*) Ab 1985 am 31.12., sonst jeweils am 30.9., ab 1991 Deutschland sonst früheres Bundesgebiet.

1) An die Ergebnisse der Volkszählung 1987 angepaßte Zahlen.
2) Ohne Taiwan.

nach der Staatsangehörigkeit *)

1990	1991	1992	1993	1994	1995	1996	1997	Lfd. Nr.
3 187	4 289	4 830	4 922	4 818	4 650	4 720	4 743	1
684	815	877	927	930	921	915	945	2
1 193	1 889	5 302	7 597	10 107	10 533	11 158	11 377	3
196	285	560	571	512	460	420	386	4
26 120	27 205	28 075	28 060	27 359	26 396	25 735	25 394	5
931	1 057	1 403	1 426	1 410	1 352	1 353	1 370	6
109	128	140	144	133	140	142	148	7
7 343	13 333	13 541	14 385	14 755	15 466	16 496	17 067	8
144 633	160 564	168 758	176 481	179 684	183 019	189 583	194 371	9
4 152	4 490	4 647	4 672	4 553	4 545	4 663	4 696	10
1 522	1 629	1 610	1 671	1 624	1 644	1 682	1 678	11
10 486	12 106	13 253	14 643	15 744	16 840	18 383	19 602	12
6 440	6 849	6 789	6 702	6 556	6 443	6 439	6 361	13
497	527	576	603	623	623	671	715	14
862	1 133	1 365	1 711	2 071	2 548	3 054	3 500	15
1 146	1 290	1 400	1 588	1 801	2 055	2 403	2 734	16
492	519	515	532	567	528	539	513	17
550	589	588	631	623	625	628	627	18
127	144	162	163	147	145	144	140	19
280	286	289	292	287	303	317	341	20
409	445	459	483	478	484	474	494	21
670	704	745	823	884	970	1 049	1 115	22
8 541	9 168	9 584	10 073	10 251	10 508	10 826	11 119	23
3 789	4 515	4 876	5 345	5 642	5 825	6 356	6 873	24
493	3 362	3 486	3 688	3 969	4 305	4 900	5 590	25
3 223	3 513	3 682	3 855	3 966	4 233	4 617	4 835	26
358	726	719	716	683	631	653	648	27
182	216	255	254	242	241	262	263	28
603	649	693	744	745	772	795	796	29
4 009	4 540	5 023	5 561	5 833	6 216	6 804	7 183	30
333	362	362	365	416	401	416	440	31
800	828	842	864	861	841	831	799	32
1 485	1 720	1 913	2 063	2 168	2 266	2 387	2 470	33
92 672	99 712	104 368	107 834	108 310	108 359	109 598	110 105	34
512	542	557	605	640	668	692	734	35
472 263	553 383	596 763	644 649	662 394	702 923	743 468	781 034	36
30 586	36 409	41 528	46 464	51 370	58 505	63 075	66 385	37
.	.	893	6 979	7 284	9 202	11 281	11 392	38
.	.	220	750	969	1 399	2 539	4 282	39
3 640	4 612	6 589	7 344	7 025	7 156	6 986	7 608	40
18 376	22 098	25 479	31 451	32 316	33 172	34 621	36 723	41
5 001	5 542	5 682	5 626	5 658	5 551	5 535	5 507	42
.	.	276	1 763	2 401	4 716	6 714	9 155	43
29 006	32 759	35 517	36 023	34 020	34 709	35 591	35 609	44
8 411	8 753	9 036	9 403	9 451	9 470	9 606	9 740	45
5 828	7 118	8 060	8 869	10 266	16 745	27 179	40 229	46
92 168	97 924	99 069	101 517	104 077	106 979	111 084	113 848	47
8 914	9 739	9 807	9 915	9 693	9 398	9 380	9 291	48
22 096	25 195	26 492	27 076	27 066	27 295	28 072	28 425	49
586	1 108	1 038	1 045	1 045	1 083	1 168	1 375	50
11 887	12 533	12 597	12 653	12 517	12 249	12 067	11 878	51
1 437	1 731	1 713	1 491	1 396	1 242	1 169	1 155	52
.	.	493	2 227	5 378	11 290	17 166	23 765	53
.	.	37	249	737	1 662	2 865	3 873	54
1 076	1 325	1 430	1 463	1 518	1 539	1 560	1 562	55
19 110	20 306	20 763	20 904	20 930	21 188	21 642	21 932	56
1 966	2 355	2 273	2 036	1 900	1 654	1 474	1 349	57
47 123	50 935	53 469	55 083	54 269	54 785	55 602	55 904	58
2 448	2 703	2 827	2 881	2 947	3 084	3 099	3 072	59
248	276	302	313	366	604	432	422	60
487	1 026	2 793	3 836	2 902	2 340	2 101	2 073	61
24 409	28 157	32 197	34 357	34 487	36 924	37 856	38 527	62
21 952	23 676	24 422	24 975	25 159	25 202	25 160	25 273	63
928	981	1 045	1 076	1 048	923	859	807	64
710	742	793	842	837	849	903	936	65
36 389	40 517	43 902	46 530	49 404	54 617	58 302	60 330	66
14 504	16 453	17 216	17 975	18 310	19 055	20 523	21 703	67
.	.	82	295	442	667	872	970	68
15 743	17 840	20 132	22 558	24 757	26 675	28 546	30 309	69

5 Ausländische Bevölkerung

Lfd. Nr.	Staatsangehörigkeit	1984	1985	1986	1987 1)	1988 1)	1989 1)
	noch Asien						
1	Turkmenistan
2	Usbekistan
3	Vietnam	26 923	29 551	31 179	27 168	28 450	33 381
4	Übriges Asien	1 757	1 018	1 060	1 022	1 131	1 453
5	Australien und Ozeanien	6 209	6 308	6 358	5 360	5 653	6 164
6	Australien	5 401	5 404	5 431	4 564	4 756	5 187
7	Neuseeland	682	712	723	631	672	717
8	Übriges Ozeanien	126	192	204	165	225	260
9	Staatenlos	32 298	27 837	24 227	19 528	19 415	20 249
10	Ungeklärt und ohne Angabe	19 941	24 998	33 455	28 560	29 912	34 105
11	Insgesamt ...	4 363 648	4 378 942	4 512 679	4 240 532	4 489 105	4 845 882

*) Ab 1985 am 31. 12., sonst jeweils am 30.9., ab 1991 Deutschland sonst früheres Bundesgebiet.

1) An die Ergebnisse der Volkszählung 1987 angepaßte Zahlen.

nach der Staatsangehörigkeit *)

1990	1991	1992	1993	1994	1995	1996	1997	Lfd. Nr.
.	.	6	35	54	143	300	497	1
.	.	91	298	643	1 249	1 829	2 389	2
45 779	78 139	85 656	95 542	96 659	96 032	92 291	87 928	3
1 455	2 431	2 838	2 805	3 093	3 570	4 019	4 811	4
7 079	7 981	8 421	8 754	8 919	9 186	9 380	9 624	5
5 695	6 243	6 525	6 725	6 751	6 891	7 010	7 200	6
806	936	1 009	1 111	1 159	1 226	1 277	1 268	7
578	802	887	918	1 009	1 069	1 093	1 156	8
22 099	22 757	21 868	20 858	20 059	19 268	18 621	18 246	9
43 402	44 784	54 132	46 882	47 175	47 977	50 408	52 270	10
5 342 532 a)	5 882 267	6 495 792	6 878 117	6 990 510	7 173 866	7 314 046	7 365 833	11

a) 1990 einschl. 45 Personen, die nicht nach der Staatsangehörigkeit aufgliedert werden konnten.

6 AUSLÄNDER/-INNEN AM 31.12.1997 NACH AUSGEWÄHLTEN STAATSANGEHÖRIGKEITEN IN DEN BUNDESLÄNDERN

STAATSANGEHÖRIGKEIT	Ausländer/-innen in					
	DEUTSCHLAND		BADEN-WÜRTTEMBERG		BAYERN	
	ZUSAMMEN	MÄNNLICH	ZUSAMMEN	MÄNNLICH	ZUSAMMEN	MÄNNLICH
EUROPA						
BELGIEN	23 313	11 589	1 908	892	2 045	981
DÄNEMARK	20 474	8 945	1 303	548	1 993	957
FRANKREICH	103 902	48 040	24 873	12 306	14 595	6 621
GRIECHENLAND	363 202	200 105	84 851	45 927	69 603	38 549
GROSSBRITANNIEN UND NORDIRLAND	115 162	68 284	11 656	6 217	17 851	10 222
IRLAND	16 039	8 732	1 692	812	5 941	3 499
ITALIEN	607 868	364 888	184 509	106 736	89 051	56 449
LUXEMBURG	5 607	3 082	678	383	573	330
NIEDERLANDE	112 804	60 749	6 903	3 498	7 638	4 028
PORTUGAL	132 314	77 518	26 897	15 285	8 426	5 523
SPANIEN	131 636	70 089	21 298	11 121	11 226	5 678
EU-Staaten ¹⁾	1 632 321	922 021	366 568	203 725	228 942	132 837
ALBANIEN	11 343	6 774	1 639	964	2 032	1 259
Bosnien und Herzegowina	281 380	142 333	48 817	24 604	59 476	29 832
BULGARIEN	34 463	20 563	2 407	1 376	4 680	2 768
ESTLAND	3 173	1 076	378	199	433	137
FINNLAND	15 090	4 496	1 673	454	2 267	666
ISLAND	1 599	802	267	124	192	90
JUGOSLAWIEN ²⁾	721 029	408 092	157 743	87 422	131 758	77 306
KROATIEN	206 554	107 016	74 745	37 400	39 164	20 496
LETTLAND	6 147	2 847	578	292	616	240
LITAUEN	6 631	2 260	750	214	640	193
Mazedonien	42 550	23 791	7 570	4 104	5 577	3 041
MOLDAU	6 002	3 506	478	230	653	333
NORWEGEN	7 612	3 375	830	371	1 185	474
ÖSTERREICH	185 076	101 801	27 885	15 110	86 228	48 077
POLEN	283 312	154 363	23 466	11 555	31 646	17 163
RUMANIEN	95 190	56 356	14 588	6 948	18 333	9 270
RUSSISCHE FÖDERATION	69 082	30 334	6 460	2 717	8 822	3 870
SCHWEDEN	17 545	7 865	2 313	1 003	2 879	1 185
SCHWEIZ	36 842	16 375	10 129	4 182	6 161	2 744
SLOWAKISCHE REPUBLIK	9 242	4 493	1 345	476	3 424	1 846
SLOWENIEN	18 093	9 519	7 267	3 601	3 814	2 059
TSCHECHISCHE REPUBLIK	19 583	9 701	1 449	539	10 169	5 491
EHEM. TSCHOSLOSLOWAKEI	27 006	14 973	3 957	1 869	9 813	5 900
TÜRKEI	2 107 426	1 147 178	358 793	194 264	269 403	145 715
UKRAINE	51 397	23 564	3 621	1 551	7 485	3 391
UNGARN	52 029	33 498	7 299	3 787	14 866	9 545
WEISSRUSSLAND (BELARUS)	4 839	2 075	396	130	495	212
ÜBRIGES EUROPA	1 774	960	242	108	276	143
EUROPA ZUSAMMEN	6 004 693	3 285 540	1 138 643	611 464	956 535	528 779
AFRIKA						
ÄGYPTEN	13 927	10 753	1 481	1 138	1 397	1 100
ÄTHIOPIEN	18 744	10 650	3 987	2 164	3 160	1 939
ALGERIEN	17 499	14 338	2 772	2 196	1 033	875
GHANA	22 170	13 212	1 643	1 006	1 135	763
MAROKKO	83 904	50 913	2 312	1 397	2 087	1 412
NIGERIA	15 919	12 945	1 605	1 321	1 598	1 378
SOMALIA	9 035	5 484	670	414	789	494
SÜDAFRIKA	4 743	2 034	653	245	1 015	387
TUNESIEN	25 394	16 345	2 704	1 786	2 868	1 955
ÜBRIGES AFRIKA	94 260	68 104	8 934	6 044	10 880	7 853
AFRIKA ZUSAMMEN	305 595	204 778	26 761	17 711	25 962	18 156
AMERIKA						
ARGENTINIEN	4 696	2 035	744	291	822	366
BRASILIEN	19 602	5 448	3 340	850	3 622	894
CHILE	6 361	3 017	738	325	600	240
KANADA	11 119	5 540	2 261	1 202	2 003	1 016
VEREINIGTE STAATEN	110 105	63 182	16 902	9 624	26 602	15 836
ÜBRIGES AMERIKA	42 488	17 129	5 056	1 833	5 916	2 235
AMERIKA ZUSAMMEN	194 371	96 351	29 041	14 125	39 565	20 587

- 1) OHNE FINNLAND, ÖSTERREICH UND SCHWEDEN DIE AB
1.1.1995 VOLLMITGLIED DER EUROPÄISCHEN UNION SIND.
- 2) SERBIEN/MONTENEGRO.
- 3) EINSCHL. DER IN ASIEN GELEGENEN NACHFOLGE-
STAATEN DER EHEM. SOWJETUNION.

6 AUSLÄNDER-INNEN AM 31.12.1997 NACH AUSGEWÄHLTEN STAATSANGEHÖRIGKEITEN IN DEN BUNDESLÄNDERN

STAATSANGEHÖRIGKEIT	Ausländer/-innen in					
	DEUTSCHLAND		BADEN-WÜRTTEMBERG		BAYERN	
	ZUSAMMEN	MÄNNLICH	ZUSAMMEN	MÄNNLICH	ZUSAMMEN	MÄNNLICH
ASIEN						
AFGHANISTAN	66 385	36 799	3 801	2 117	8 067	4 691
CHINA	36 723	22 384	4 906	2 981	5 584	3 414
INDIEN	35 609	25 712	4 028	2 852	3 544	2 644
INDONESIEN	9 740	5 394	793	403	865	334
IRAN	113 848	68 481	9 171	5 849	8 748	5 696
ISRAEL	9 291	5 563	839	517	1 266	750
JAPAN	28 425	13 396	2 388	988	3 385	1 473
JORDANIEN	11 878	8 309	1 538	1 080	1 000	743
KOREA, REPUBLIK	21 932	9 965	1 763	762	1 318	524
LIBANON	55 904	33 305	6 330	3 733	1 716	1 133
PAKISTAN	38 527	27 031	4 919	3 590	2 726	2 116
PHILIPPINEN	25 273	5 230	3 473	393	3 511	330
SRI LANKA	60 330	38 305	6 804	4 390	3 984	2 673
SYRIEN	21 703	13 145	2 243	1 325	1 596	1 038
TAIWAN	5 507	2 661	785	336	610	258
THAILAND	30 309	4 780	4 119	571	4 043	585
VIETNAM	87 928	50 062	7 436	4 056	11 579	6 488
ÜBRIGES ASIEN ³	121 722	72 251	13 708	8 099	17 264	10 781
ASIEN ZUSAMMEN	781 034	442 774	79 044	44 042	80 806	45 671
AUSTRALIEN UND OZEANIEN						
AUSTRALIEN	7 200	3 489	929	487	1 401	673
ÜBRIGES AUSTRALIEN UND OZEANIEN	2 424	1 603	230	101	293	136
AUSTRALIEN UND OZEANIEN ZUSAMMEN	9 624	5 092	1 159	588	1 694	809
STAATENLOS	18 246	10 839	1 617	994	2 064	1 212
UNGEKLÄRT UND OHNE ANGABE	52 270	31 588	3 755	2 320	4 070	2 485
GEBIET DER EHEMALIGEN SOWJETUNION OHNE NÄHERE ANGABE	50 363	23 533	4 990	2 205	5 106	2 496
INSGESAMT	7 365 833	4 076 962	1 280 020	691 244	1 110 696	617 699
NACHRICHTLICH:						
GEBIET DER EHEMALIGEN SOWJETUNION INSGESAMT	253 957	116 310	23 303	9 973	31 589	14 358

1) OHNE FINNLAND, ÖSTERREICH UND SCHWEDEN DIE AB 1.1.1995 VOLLMITGLIED DER EUROPÄISCHEN UNION SIND.

2) SERBIEN/MONTENEGRO

3) EINSCHL. DER IN ASIEN GELEGENEN NACHFOLGE-STAATEN DER EHEM.SOWJETUNION.

6 AUSLÄNDER/-INNEN AM 31.12.1997 NACH AUSGEWÄHLTEN STAATSANGEHÖRIGKEITEN IN DEN BUNDESLÄNDERN

STAATSANGEHÖRIGKEIT	Ausländer/-innen in					
	BERLIN		BRANDENBURG		BREMEN	
	ZUSAMMEN	MÄNNLICH	ZUSAMMEN	MÄNNLICH	ZUSAMMEN	MÄNNLICH
EUROPA						
BELGIEN	650	346	56	36	124	65
DÄNEMARK	1 211	569	158	123	272	115
FRANKREICH	7 674	4 021	255	133	675	282
GRIECHENLAND	10 416	5 934	493	367	1 320	797
GROSSBRITANNIEN UND NORDIRLAND	7 975	4 772	636	440	1 005	582
IRLAND	1 243	687	164	140	92	48
ITALIEN	10 826	7 084	998	843	1 747	1 166
LUXEMBURG	181	104	11	7	25	17
NIEDERLANDE	2 650	1 467	427	298	1 014	588
PORTUGAL	4 468	3 780	1 052	1 005	2 746	1 464
SPANIEN	3 029	1 541	92	51	954	500
EU-Staaten ¹⁾	50 323	30 305	4 342	3 443	9 974	5 624
ALBANIEN	253	167	34	24	161	99
Bosnien und Herzegowina	25 738	13 127	1 273	686	2 056	1 016
BULGARIEN	5 374	3 233	5 669	3 543	152	78
ESTLAND	105	36	33	12	27	5
FINNLAND	1 278	497	143	104	169	32
ISLAND	172	88	4	-	11	6
JUGOSLAWIEN ²⁾	40 720	21 927	2 023	1 391	4 559	2 604
KROATIEN	9 181	5 113	287	244	866	473
LETTLAND	463	217	68	29	146	68
LITAUEN	323	135	81	47	109	33
Mazedonien	1 567	1 148	167	148	405	215
MOLDAU	416	312	220	187	83	50
NORWEGEN	852	387	22	14	180	81
ÖSTERREICH	6 651	3 603	554	397	878	478
POLEN	34 579	21 098	7 385	5 363	5 170	2 290
RUMAENIEN	6 323	4 703	8 122	6 421	513	309
RUSSISCHE FÖDERATION	6 002	2 704	1 968	859	1 016	464
SCHWEDEN	1 465	753	169	138	195	67
SCHWEIZ	2 708	1 359	282	157	295	140
SLOWAKISCHE REPUBLIK	448	332	175	126	25	11
SLOWENIEN	674	444	63	56	45	16
TSCHECHISCHE REPUBLIK	608	356	232	138	37	10
EHEM. TSCHECHOSLOWAKEI	1 878	1 035	239	152	133	75
TURKEI	143 352	77 777	2 318	1 906	33 465	18 212
UKRAINE	4 290	1 971	1 739	1 003	722	317
UNGARN	3 389	2 329	1 492	1 298	178	103
WEISSRUSSLAND (BELARUS)	444	178	342	217	73	38
ÜBRIGES EUROPA	193	131	12	10	30	17
EUROPA ZUSAMMEN	363 005	201 778	40 321	28 505	62 109	33 129
AFRIKA						
ÄGYPTEN	1 886	1 431	58	47	134	103
ÄTHIOPIEN	1 096	781	53	41	120	79
ALGERIEN	956	765	269	267	319	275
GHANA	2 173	1 375	496	391	1 010	543
MAROKKO	1 123	818	120	106	522	302
NIGERIA	972	784	465	415	537	450
SOMALIA	359	255	50	41	149	98
SÜDAFRIKA	291	138	143	125	84	33
TUNESIEN	1 344	915	61	60	433	264
ÜBRIGES AFRIKA	6 895	4 959	4 063	3 566	1 608	1 277
AFRIKA ZUSAMMEN	17 095	12 221	5 778	5 059	4 916	3 424
AMERIKA						
ARGENTINIEN	409	183	14	7	49	19
BRASILIEN	1 494	564	57	22	280	79
CHILE	715	387	59	35	176	85
KANADA	767	393	87	51	101	41
VEREINIGTE STAATEN	9 672	5 556	429	265	1 003	535
ÜBRIGES AMERIKA	4 147	2 130	491	348	506	187
AMERIKA ZUSAMMEN	17 204	9 213	1 137	728	2 115	946

1) OHNE FINNLAND, ÖSTERREICH UND SCHWEDEN DIE AB
1.1.1995 VOLLMITGLIED DER EUROPÄISCHEN UNION SIND.

2) SERBIEN/MONTENEGRO.

3) EINSCHL. DER IN ASIEN GELEGENEN NACHFOLGE-
STAATEN DER EHEM. SOWJETUNION.

6 AUSLÄNDER/INNEN AM 31.12.1997 NACH AUSGEWÄHLTEN STAATSANGEHÖRIGKEITEN IN DEN BUNDESLÄNDERN

STAATSANGEHÖRIGKEIT	Ausländer/-innen in					
	BERLIN		BRANDENBURG		BREMEN	
	ZUSAMMEN	MÄNNLICH	ZUSAMMEN	MÄNNLICH	ZUSAMMEN	MÄNNLICH
ASIEN						
AFGHANISTAN	1 006	564	388	244	513	263
CHINA	4 027	2 305	610	372	574	361
INDIEN	2 531	1 912	858	840	322	222
INDONESIEN	1 558	1 018	18	10	213	121
IRAN	8 200	4 967	300	208	2 492	1 446
ISRAEL	1 989	1 108	16	10	129	79
JAPAN	1 646	783	45	18	380	218
JORDANIEN	1 694	1 269	84	66	136	93
KOREA, REPUBLIK	2 810	1 264	45	19	263	139
LIBANON	7 963	4 968	354	298	1 579	957
PAKISTAN	2 423	2 049	515	503	321	227
PHILIPPINEN	894	134	36	6	384	142
SRI LANKA	3 611	2 500	67	50	1 381	844
SYRIEN	1 635	1 075	43	33	314	191
TAIWAN	458	243	7	5	112	63
THAILAND	4 908	796	167	21	467	75
VIETNAM	9 012	5 026	5 682	3 480	490	247
ÜBRIGES ASIEN ³⁾	8 130	5 224	1 143	686	1 055	559
ASIEN ZUSAMMEN	64 495	37 205	10 378	6 869	11 125	6 247
AUSTRALIEN UND OZEANIEN						
AUSTRALIEN	653	315	40	20	97	43
ÜBRIGES AUSTRALIEN UND OZEANIEN	146	63	17	8	20	16
AUSTRALIEN UND OZEANIEN ZUSAMMEN	799	378	57	28	117	59
STAATENLOS	3 029	1 893	144	87	332	178
UNGEKLÄRT UND OHNE ANGABE	13 192	7 944	618	515	1 377	779
GEBIET DER EHEMALIGEN SOWJETUNION OHNE NÄHERE ANGABE	13 236	6 313	863	392	436	198
INSGESAMT	478 819	270 632	58 433	41 791	82 091	44 762
NACHRICHTLICH:						
GEBIET DER EHEMALIGEN SOWJETUNION INSGESAMT	27 271	12 841	6 150	3 187	3 201	1 437

- 1) OHNE FINNLAND, ÖSTERREICH UND SCHWEDEN DIE AB 1.1.1995 VOLLMITGLIED DER EUROPÄISCHEN UNION SIND.
- 2) SERBIEN/MONTENEGRO
- 3) EINSCHL. DER IN ASIEN GELEGENEN NACHFOLGE-STAATEN DER EHEM.SOWJETUNION.

6 AUSLÄNDER/-INNEN AM 31.12.1997 NACH AUSGEWÄHLTEN STAATSANGEHÖRIGKEITEN IN DEN BUNDESLÄNDERN

STAATSANGEHÖRIGKEIT	Ausländer/-innen in					
	HAMBURG		HESSEN		MECKLENBURG-VORPOMMERN	
	ZUSAMMEN	MÄNNLICH	ZUSAMMEN	MÄNNLICH	ZUSAMMEN	MÄNNLICH
EUROPA						
BELGIEN	460	195	2 255	1 150	21	14
DÄNEMARK	2 795	1 257	1 633	737	232	176
FRANKREICH	3 688	1 792	12 150	5 307	139	77
GRIECHENLAND	9 021	4 969	37 525	20 465	567	406
GROSSBRITANNIEN UND NORDIRLAND	7 417	4 586	13 749	7 373	308	239
IRLAND	524	261	1 889	902	24	18
ITALIEN	7 820	5 096	77 806	45 616	443	370
LUXEMBURG	106	69	494	249	4	-
NIEDERLANDE	2 680	1 489	7 071	3 675	350	237
PORTUGAL	9 735	5 312	15 697	8 636	323	310
SPANIEN	4 505	2 509	27 502	15 241	36	17
EU-Staaten ¹⁾	48 751	27 535	197 771	109 351	2 447	1 864
ALBANIEN	383	244	969	540	9	9
Bosnien und Herzegowina	10 228	5 200	30 234	15 580	788	396
BULGARIEN	1 553	996	2 329	1 277	294	186
ESTLAND	358	111	214	54	29	16
FINNLAND	1 277	378	2 046	579	98	47
ISLAND	139	72	195	95	9	5
JUGOSLAWIEN ²⁾	25 714	14 051	77 000	43 372	1 361	929
KROATIEN	4 201	2 338	27 499	14 232	47	33
LETTLAND	414	231	586	207	44	14
LITAUEN	328	123	961	371	128	52
Mazedonien	2 688	1 594	3 962	2 110	58	39
MOLDAU	154	93	809	539	87	38
NORWEGEN	795	388	712	291	106	77
ÖSTERREICH	4 749	2 792	15 762	8 348	168	113
POLEN	18 972	10 042	26 064	14 737	1 433	946
RUMAANIEN	4 335	2 793	7 600	4 097	3 353	2 203
RUSSISCHE FÖDERATION	3 892	1 898	5 442	2 337	1 286	572
SCHWEDEN	1 618	729	2 132	942	266	218
SCHWEIZ	1 657	798	3 741	1 712	160	76
SLOWAKISCHE REPUBLIK	181	68	796	301	78	42
SLOWENIEN	159	88	1 586	842	1	-
TSCHECHISCHE REPUBLIK	391	193	1 541	534	61	22
EHEM. TSCHESCHOSLOWAKEI	1 317	945	3 363	1 687	70	44
TÜRKEI	77 839	43 781	216 718	118 694	1 394	1 090
UKRAINE	1 749	841	3 893	1 695	1 019	470
UNGARN	1 139	689	4 338	2 355	423	355
WEISSRUSSLAND (BELARUS)	195	98	363	138	103	48
ÜBRIGES EUROPA	94	59	232	115	1	1
EUROPA ZUSAMMEN	217 018	120 126	643 313	349 174	15 656	10 052
AFRIKA						
ÄGYPTEN	2 560	2 059	1 608	1 192	282	258
ÄTHIOPIEN	419	249	6 284	3 233	50	42
ALGERIEN	918	773	2 156	1 714	338	323
GHANA	5 065	2 776	2 019	1 257	93	56
MAROKKO	780	555	25 729	15 522	121	106
NIGERIA	1 355	1 080	1 153	876	186	155
SOMALIA	85	65	3 034	1 742	2	2
SÜDAFRIKA	311	159	487	191	11	7
TUNESIEN	1 712	1 066	2 317	1 452	24	23
ÜBRIGES AFRIKA	8 212	7 104	8 040	4 768	1 017	865
AFRIKA ZUSAMMEN	21 417	15 886	52 827	31 947	2 124	1 837
AMERIKA						
ARGENTINIEN	423	211	576	235	8	2
BRASILIEN	1 181	407	2 214	590	40	15
CHILE	1 114	593	924	414	26	16
KANADA	570	268	1 364	662	23	15
VEREINIGTE STAATEN	4 572	2 325	22 110	13 440	202	113
ÜBRIGES AMERIKA	3 403	1 533	6 455	1 978	189	116
AMERIKA ZUSAMMEN	11 263	5 337	33 643	17 319	488	277

- 1) OHNE FINNLAND, ÖSTERREICH UND SCHWEDEN DIE AB
1.1.1995 VOLLMITGLIED DER EUROPÄISCHEN UNION SIND.
2) SERBIEN/MONTENEGRO.
3) EINSCHL. DER IN ASIEN GELEGENEN NACHFOLGE-
STAATEN DER EHEM. SOWJETUNION.

6 AUSLÄNDER/INNEN AM 31.12.1997 NACH AUSGEWÄHLTEN STAATSANGEHÖRIGKEITEN IN DEN BUNDESLÄNDERN

STAATSANGEHÖRIGKEIT	Ausländer/-innen in					
	HAMBURG		HESSEN		MECKLENBURG-VORPOMMERN	
	ZUSAMMEN	MÄNNLICH	ZUSAMMEN	MÄNNLICH	ZUSAMMEN	MÄNNLICH
ASIEN						
AFGHANISTAN	15 287	8 523	15 447	8 342	91	57
CHINA	2 940	1 949	3 139	1 807	200	143
INDIEN	2 389	1 664	5 908	4 092	279	264
INDONESIEN	1 612	1 048	1 072	485	36	28
IRAN	13 674	7 909	18 489	10 764	61	42
ISRAEL	571	358	2 032	1 177	11	9
JAPAN	4 138	2 132	4 318	2 008	19	8
JORDANIEN	719	484	2 199	1 456	16	15
KOREA, REPUBLIK	1 653	795	4 178	1 982	9	3
LIBANON	1 157	818	1 986	1 244	23	16
PAKISTAN	2 358	1 476	11 718	7 005	187	175
PHILIPPINEN	2 289	1 351	4 057	736	35	18
SRI LANKA	762	511	6 105	3 965	107	84
SYRIEN	431	303	2 585	1 449	52	44
TAIWAN	732	456	703	350	9	6
THAILAND	1 388	388	4 110	775	36	6
VIETNAM	1 919	987	4 728	2 485	2 058	1 331
ÜBRIGES ASIEN ³⁾	3 680	2 229	11 430	6 364	3 688	2 203
ASIEN ZUSAMMEN	57 699	33 381	104 204	56 486	6 917	4 452
AUSTRALIEN UND OZEANIEN						
AUSTRALIEN	606	296	931	473	24	9
ÜBRIGES AUSTRALIEN UND OZEANIEN	917	880	171	81	43	42
AUSTRALIEN UND OZEANIEN ZUSAMMEN	1 523	1 176	1 102	554	67	51
STAATENLOS	536	316	2 422	1 385	45	27
UNGEKLÄRT UND OHNE ANGABE	823	600	1 820	1 113	324	269
GEBIET DER EHEMALIGEN SOWJETUNION OHNE NÄHERE ANGABE	1 748	958	4 455	2 042	335	147
INSGESAMT	310 279	176 822	839 331	457 978	25 621	16 965
NACHRICHTLICH:						
GEBIET DER EHEMALIGEN SOWJETUNION INSGESAMT	10 638	5 229	22 506	10 085	5 551	2 712

1) OHNE FINNLAND, ÖSTERREICH UND SCHWEDEN DIE AB
1.1.1995 VOLLMITGLIED DER EUROPÄISCHEN UNION SIND.

2) SERBIEN/MONTENEGRO

3) EINSCHL. DER IN ASIEN GELEGENEN NACHFOLGE-
STAATEN DER EHEM. SOWJETUNION.

6 AUSLÄNDER/INNEN AM 31.12.1997 NACH AUSGEWÄHLTEN STAATSANGEHÖRIGKEITEN IN DEN BUNDESLÄNDERN

STAATSANGEHÖRIGKEIT	Ausländer/-innen in					
	NIEDERSACHSEN		NORDRHEIN-WESTFALEN		RHEINLAND-PFALZ	
	ZUSAMMEN	MÄNNLICH	ZUSAMMEN	MÄNNLICH	ZUSAMMEN	MÄNNLICH
EUROPA						
BELGIEN	1 051	480	12 567	6 406	1 381	618
DÄNEMARK	1 758	677	2 259	1 005	420	147
FRANKREICH	4 086	1 742	17 282	7 047	9 052	4 274
GRIECHENLAND	18 914	10 588	113 276	61 970	8 965	5 004
GROSSBRITANNIEN UND NORDIRLAND	12 202	7 917	32 431	20 281	4 336	2 283
IRLAND	637	333	2 727	1 417	497	266
ITALIEN	26 490	16 628	150 391	89 529	29 994	17 967
LUXEMBURG	150	75	1 263	725	1 443	755
NIEDERLANDE	15 722	9 122	60 278	31 955	4 302	2 184
PORTUGAL	7 627	4 209	40 442	21 517	7 228	4 279
SPANIEN	12 076	6 524	43 148	22 851	4 345	2 212
EU-Staaten ¹⁾	100 713	58 295	476 064	264 703	71 963	39 989
ALBANIEN	1 190	714	2 769	1 605	948	526
Bosnien und Herzegowina	15 947	8 040	64 838	32 568	11 341	5 687
BULGARIEN	1 587	898	3 506	1 872	1 201	695
ESTLAND	269	98	675	272	119	47
FINNLAND	1 298	347	2 795	807	460	125
ISLAND	164	96	221	108	54	24
JUGOSLAWIEN ²⁾	46 729	26 234	177 081	98 692	30 266	17 472
KROATIEN	6 181	3 212	35 163	18 317	6 603	3 499
LETTLAND	636	289	1 681	800	219	110
LITAUEN	833	213	1 445	502	320	107
Mazedonien	1 930	1 076	16 508	9 063	1 428	772
MOLDAU	656	333	1 245	624	206	108
NORWEGEN	680	293	1 230	550	199	82
ÖSTERREICH	6 585	3 559	24 182	12 880	5 372	2 811
POLEN	22 615	10 416	74 702	37 691	11 999	6 512
RUMAENIEN	4 383	2 489	12 002	6 460	3 128	1 602
RUSSISCHE FÖDERATION	6 874	2 969	15 170	6 672	2 784	1 151
SCHWEDEN	1 352	581	2 845	1 248	599	256
SCHWEIZ	2 284	1 071	5 688	2 451	1 513	638
SLOWAKISCHE REPUBLIK	376	132	1 089	404	345	160
SLOWENIEN	331	174	3 346	1 767	489	251
TSCHECHISCHE REPUBLIK	580	161	1 594	587	453	171
EHEM. TSschechoslowakei	605	265	3 318	1 638	854	456
TÜRKEI	140 834	75 740	714 998	385 808	80 018	44 597
UKRAINE	5 185	2 291	12 462	5 691	2 272	1 003
UNGARN	1 663	1 009	7 191	4 425	2 645	1 888
WEISSRUSSLAND (BELARUS)	394	157	1 094	464	229	80
ÜBRIGES EUROPA	93	58	389	209	90	36
EUROPA ZUSAMMEN	376 249	202 727	1 675 171	903 399	240 581	131 943
AFRIKA						
ÄGYPTEN	870	648	2 364	1 733	467	353
ÄTHIOPIEN	496	300	2 003	1 093	425	261
ALGERIEN	707	603	2 941	2 311	1 713	1 265
GHANA	1 339	788	4 136	2 344	696	414
MAROKKO	1 064	680	45 593	26 938	2 793	1 717
NIGERIA	949	780	4 563	3 641	1 021	808
SOMALIA	436	285	2 490	1 465	237	130
SÜDAFRIKA	350	143	865	356	186	71
TUNESIEN	2 300	1 447	8 888	5 479	1 304	831
ÜBRIGES AFRIKA	5 161	3 810	23 425	15 513	4 390	2 941
AFRIKA ZUSAMMEN	13 672	9 484	97 268	60 873	13 232	8 791
AMERIKA						
ARGENTINIEN	256	112	1 050	485	150	55
BRASILIEN	1 314	418	3 985	1 041	1 133	315
CHILE	381	169	1 115	518	185	74
KANADA	809	376	2 015	981	486	229
VEREINIGTE STAATEN	4 739	2 419	11 962	6 097	7 746	4 827
ÜBRIGES AMERIKA	2 996	1 049	7 688	2 772	1 695	530
AMERIKA ZUSAMMEN	10 495	4 543	27 815	11 894	11 395	6 030

- 1) OHNE FINNLAND, ÖSTERREICH UND SCHWEDEN DIE AB
1.1.1995 VOLLMITGLIED DER EUROPÄISCHEN UNION SIND.
2) SERBIEN/MONTENEGRO.
3) EINSCHL. DER IN ASIEN GELEGENEN NACHFOLGE-
STAATEN DER EHEM. SOWJETUNION.

6 AUSLÄNDER/INNEN AM 31.12.1997 NACH AUSGEWÄHLTEN STAATSANGEHÖRIGKEITEN IN DEN BUNDESLÄNDERN

STAATSANGEHÖRIGKEIT	Ausländer/-innen in					
	NIEDERSACHSEN		NORDRHEIN-WESTFALEN		RHEINLAND-PFALZ	
	ZUSAMMEN	MÄNNLICH	ZUSAMMEN	MÄNNLICH	ZUSAMMEN	MÄNNLICH
ASIEN						
AFGHANISTAN	4 542	2 440	12 411	6 745	1 856	1 028
CHINA	2 076	1 236	8 157	5 019	1 559	864
INDIEN	1 616	1 190	9 070	5 875	1 324	772
INDONESIEN	757	428	1 971	1 029	322	155
IRAN	9 335	5 620	32 919	19 407	4 303	2 658
ISRAEL	465	298	1 446	909	216	135
JAPAN	903	387	9 742	4 759	432	167
JORDANIEN	479	321	3 162	2 116	338	240
KOREA, REPUBLIK	992	432	7 394	3 373	799	350
LIBANON	12 072	6 879	17 450	9 960	2 536	1 529
PAKISTAN	1 942	1 350	5 809	4 217	1 783	1 156
PHILIPPINEN	1 945	475	5 921	1 180	1 475	164
SRI LANKA	4 396	2 748	27 142	16 494	1 983	1 292
SYRIEN	3 184	1 864	6 532	3 798	1 162	715
TAIWAN	335	143	1 395	615	180	61
THAILAND	2 157	292	5 414	829	1 927	242
VIETNAM	10 792	6 115	9 044	4 790	5 030	2 899
ÜBRIGES ASIEN 1)	12 418	7 019	24 763	13 836	5 861	3 215
ASIEN ZUSAMMEN	70 406	39 237	189 682	104 951	33 086	17 642
AUSTRALIEN UND OZEANIEN						
AUSTRALIEN	495	203	1 388	672	253	116
ÜBRIGES AUSTRALIEN UND OZEANIEN	148	71	248	113	77	32
AUSTRALIEN UND OZEANIEN ZUSAMMEN	643	274	1 636	785	330	148
STAATENLOS	1 580	920	4 713	2 757	608	337
UNGEKLÄRT UND OHNE ANGABE	7 505	4 329	15 078	8 699	1 120	701
GEBIET DER EHEMALIGEN SOWJETUNION OHNE NÄHERE ANGABE	3 282	1 507	9 880	4 571	2 464	1 088
INSGESAMT	480 550	261 514	2 011 363	1 093 358	300 352	165 592
NACHRICHTLICH:						
GEBIET DER EHEMALIGEN SOWJETUNION INSGESAMT	23 968	10 583	56 730	25 854	11 933	5 239

- 1) OHNE FINNLAND, ÖSTERREICH UND SCHWEDEN DIE AB 1.1.1995 VOLLMITGLIED DER EUROPÄISCHEN UNION SIND.
- 2) SERBIEN/MONTENEGRO.
- 3) EINSCHL. DER IN ASIEN GELEGENEN NACHFOLGE-STAATEN DER EHEM.SOWJETUNION.

6 AUSLÄNDER/INNEN AM 31.12.1997 NACH AUSGEWÄHLTEN STAATSANGEHÖRIGKEITEN IN DEN BUNDESLÄNDERN

STAATSANGEHÖRIGKEIT	Ausländer/-innen in					
	SAARLAND		SACHSEN		SACHSEN-ANHALT	
	ZUSAMMEN	MÄNNLICH	ZUSAMMEN	MÄNNLICH	ZUSAMMEN	MÄNNLICH
EUROPA						
BELGIEN	221	88	116	77	106	70
DÄNEMARK	71	32	101	67	90	71
FRANKREICH	6 547	3 022	755	394	477	354
GRIECHENLAND	937	544	1 673	1 141	1 036	716
GROSSBRITANNIEN UND NORDIRLAND	607	284	983	738	381	262
IRLAND	93	32	181	135	34	23
ITALIEN	19 132	11 052	2 521	2 088	823	651
LUXEMBURG	574	308	14	5	22	15
NIEDERLANDE	429	214	544	368	580	429
PORTUGAL	421	257	3 181	3 027	1 083	1 042
SPANIEN	516	214	388	243	131	84
EU-Staaten ¹⁾	29 548	16 047	10 457	8 283	4 763	3 717
ALBANIEN	244	150	143	114	109	93
Bosnien und Herzegowina	3 426	1 675	1 444	854	1 485	837
BULGARIEN	559	277	2 205	1 522	1 745	1 125
ESTLAND	18	6	34	8	37	20
FINNLAND	99	32	141	64	56	28
ISLAND	15	10	10	8	2	2
JUGOSLAWIEN	5 716	3 210	3 795	2 828	3 696	2 669
KROATIEN	540	273	429	372	109	81
LETTLAND	61	27	100	65	87	43
LITAUEN	52	16	95	33	62	20
Mazedonien	57	31	193	172	72	57
MOLDAU	56	25	221	129	184	101
NORWEGEN	46	20	85	47	29	22
ÖSTERREICH	1 009	554	1 191	830	476	356
POLEN	2 248	1 098	10 896	9 007	2 197	1 633
RUMÄNIEN	949	508	4 540	3 436	4 010	3 112
RUSSISCHE FÖDERATION	1 240	543	2 420	1 026	1 907	845
SCHWEDEN	135	84	153	115	48	32
SCHWEIZ	329	133	543	309	227	118
SLOWAKISCHE REPUBLIK	59	38	504	354	176	110
SLOWENIEN	85	45	59	44	16	11
TSCHECHISCHE REPUBLIK	112	32	1 780	1 242	187	95
EHEM. TSCHOSLOWAKEI	128	63	729	497	264	158
TÜRKEI	16 052	9 022	3 540	2 932	2 693	2 064
UKRAINE	680	287	2 052	1 022	1 563	771
UNGARN	373	214	4 003	3 292	1 527	1 216
WEISSRUSSLAND (BELARUS)	42	18	217	98	162	65
ÜBRIGES EUROPA	21	11	39	21	12	8
EUROPA ZUSAMMEN	64 177	34 585	53 333	39 316	28 674	19 767
AFRIKA						
ÄGYPTEN	99	84	194	163	98	85
ÄTHIOPIEN	86	44	175	141	178	134
ALGERIEN	821	598	1 240	1 176	247	239
GHANA	668	316	140	112	442	324
MAROKKO	370	244	489	448	385	363
NIGERIA	246	184	251	215	407	345
SOMALIA	65	42	514	350	53	31
SÜDAFRIKA	44	21	57	25	77	60
TUNESIEN	199	138	326	310	56	53
ÜBRIGES AFRIKA	1 259	868	2 459	2 077	3 564	3 134
AFRIKA ZUSAMMEN	3 857	2 539	5 845	5 017	5 507	4 768
AMERIKA						
ARGENTINIEN	50	20	21	10	9	3
BRASILIEN	204	58	135	53	47	11
CHILE	62	38	53	29	14	12
KANADA	104	48	111	71	38	23
VEREINIGTE STAATEN	776	450	904	515	309	154
ÜBRIGES AMERIKA	420	148	1 327	1 058	587	438
AMERIKA ZUSAMMEN	1 616	762	2 551	1 736	1 004	641

- 1) OHNE FINNLAND, ÖSTERREICH UND SCHWEDEN DIE AB
1.1.1995 VOLLMITGLIED DER EUROPÄISCHEN UNION SIND.
2) SERBIEN/MONTENEGRO.
3) EINSCHL. DER IN ASIEN GELEGENEN NACHFOLGE-
STAATEN DER EHEM. SOWJETUNION.

6 AUSLÄNDER/INNEN AM 31.12.1997 NACH AUSGEWÄHLTEN STAATSANGEHÖRIGKEITEN IN DEN BUNDESLÄNDERN

STAATSANGEHÖRIGKEIT	Ausländer/-innen in					
	SAARLAND		SACHSEN		SACHSEN-ANHALT	
	ZUSAMMEN	MÄNNLICH	ZUSAMMEN	MÄNNLICH	ZUSAMMEN	MÄNNLICH
ASIEN						
AFGHANISTAN	76	50	1 358	861	93	53
CHINA	507	324	716	473	497	329
INDIEN	479	395	1 359	1 311	806	780
INDONESIEN	128	79	33	24	45	37
IRAN	1 118	677	1 264	906	109	75
ISRAEL	74	47	35	28	36	25
JAPAN	135	66	134	56	72	36
JORDANIEN	155	119	135	120	63	60
KOREA, REPUBLIK	138	74	178	74	25	14
LIBANON	899	534	285	243	98	71
PAKISTAN	447	348	1 189	1 129	279	263
PHILIPPINEN	239	43	57	5	27	1
SRI LANKA	2 157	1 311	1 290	1 095	55	40
SYRIEN	517	298	352	287	549	391
TAIWAN	38	23	23	7	9	8
THAILAND	525	68	79	7	29	3
VIETNAM	654	375	8 955	5 254	6 544	4 218
ÜBRIGES ASIEN ³⁾	1 165	622	5 836	4 324	4 082	2 691
ASIEN ZUSAMMEN	9 451	5 453	23 278	16 204	13 418	9 095
AUSTRALIEN UND OZEANIEN						
AUSTRALIEN	49	21	46	21	24	8
ÜBRIGES AUSTRALIEN UND OZEANIEN	15	7	13	8	15	7
AUSTRALIEN UND OZEANIEN ZUSAMMEN	64	28	59	29	39	15
STAATENLOS	189	114	256	173	119	79
UNGEKLÄRT UND OHNE ANGABE	521	323	604	493	385	311
GEBIET DER EHEMALIGEN SOWJETUNION OHNE NÄHERE ANGABE	278	136	1 309	592	773	358
INSGESAMT	79 875	43 804	85 926	62 968	49 146	34 676
NACHRICHTLICH:						
GEBIET DER EHEMALIGEN SOWJETUNION INSGESAMT	3 220	1 441	7 832	3 665	6 034	2 867

1) OHNE FINNLAND, ÖSTERREICH UND SCHWEDEN DIE AB 1.1.1995 VOLLMITGLIED DER EUROPÄISCHEN UNION SIND.

2) SERBIEN/MONTENEGRO.

3) EINSCHL. DER IN ASIEN GELEGENEN NACHFOLGE-STAATEN DER EHEM.SOWJETUNION.

6 AUSLÄNDER/-INNEN AM 31.12.1997 NACH AUSGEWÄHLTEN STAATSANGEHÖRIGKEITEN IN DEN BUNDESLÄNDERN

STAATSANGEHÖRIGKEIT	Ausländer/-innen in			
	SCHLESWIG-HOLSTEIN		THÜRINGEN	
	ZUSAMMEN	MÄNNLICH	ZUSAMMEN	MÄNNLICH
EUROPA				
BELGIEN	305	140	47	31
DÄNEMARK	6 138	2 436	40	28
FRANKREICH	1 437	555	217	113
GRIECHENLAND	3 971	2 305	634	423
GROSSBRITANNIEN UND NORDIRLAND	3 283	1 844	342	244
IRLAND	269	130	32	29
ITALIEN	4 335	2 856	982	757
LUXEMBURG	56	34	13	6
NIEDERLANDE	2 037	1 069	179	128
PORTUGAL	2 376	1 305	612	567
SPANIEN	2 285	1 250	105	53
EU-Staaten ¹⁾	26 492	13 924	3 203	2 379
ALBANIEN	338	180	122	86
Bosnien und Herzegowina	3 402	1 726	887	505
BULGARIEN	486	291	716	426
ESTLAND	395	142	49	23
FINNLAND	1 233	301	57	35
ISLAND	129	64	15	10
JUGOSLAWIEN ²⁾	9 585	5 593	3 283	2 392
KROATIEN	1 431	853	108	80
LETTLAND	379	184	69	31
LITAUEN	312	90	192	111
Mazedonien	315	189	47	32
MOLDAU	117	65	417	339
NORWEGEN	627	258	34	20
ÖSTERREICH	2 884	1 548	502	345
POLEN	8 585	4 012	1 355	800
RUMÄNIEN	1 849	1 162	1 162	833
RUSSISCHE FÖDERATION	2 134	913	1 665	794
SCHWEDEN	1 339	495	37	19
SCHWEIZ	984	404	141	83
SLOWAKISCHE REPUBLIK	99	29	122	63
SLOWENIEN	85	52	73	70
TSCHECHISCHE REPUBLIK	157	47	232	83
EHEM. TSCHOSLOSLOWAKEI	200	97	138	92
TÜRKEI	44 237	24 239	1 772	1 337
UKRAINE	1 381	627	1 284	633
UNGARN	489	279	1 014	714
WEISSRUSSLAND (BELARUS)	102	32	188	102
ÜBRIGES EUROPA	45	29	5	4
EUROPA ZUSAMMEN	110 680	58 226	19 228	12 570
AFRIKA				
ÄGYPTEN	384	318	45	41
ÄTHIOPIEN	149	92	63	57
ALGERIEN	517	434	552	524
GHANA	1 019	673	96	74
MAROKKO	307	205	109	100
NIGERIA	420	358	191	155
SOMALIA	87	59	15	11
SÜDAFRIKA	154	64	15	9
TUNESIEN	775	484	83	82
ÜBRIGES AFRIKA	3 009	2 141	1 344	1 184
AFRIKA ZUSAMMEN	6 821	4 828	2 513	2 237
AMERIKA				
ARGENTINIEN	106	33	9	3
BRASILIEN	467	96	89	35
CHILE	180	74	19	8
KANADA	357	154	23	10
VEREINIGTE STAATEN	1 901	888	276	138
ÜBRIGES AMERIKA	1 106	389	506	385
AMERIKA ZUSAMMEN	4 117	1 634	922	579

1) OHNE FINNLAND, ÖSTERREICH UND SCHWEDEN DIE AB
1.1.1995 VOLLMITGLIED DER EUROPÄISCHEN UNION SIND.

2) SERBIEN/MONTENEGRO.

3) EINSCHL. DER IN ASIEN GELEGENEN NACHFOLGE-
STAATEN DER EHEM. SOWJETUNION.

SIBA.FS I.R.2.1997

6 AUSLÄNDER/INNEN AM 31.12.1997 NACH AUSGEWÄHLTEN STAATSANGEHÖRIGKEITEN IN DEN BUNDESLÄNDERN

STAATSANGEHÖRIGKEIT	Ausländer/-innen in			
	SCHLESWIG-HOLSTEIN		THÜRINGEN	
	ZUSAMMEN	MÄNNLICH	ZUSAMMEN	MÄNNLICH
ASIEN				
AFGHANISTAN	1 421	799	28	22
CHINA	810	514	421	293
INDIEN	684	499	412	400
INDONESIEN	300	187	17	8
IRAN	3 617	2 223	48	34
ISRAEL	144	97	22	16
JAPAN	634	277	54	20
JORDANIEN	109	81	51	46
KOREA, REPUBLIK	335	148	32	12
LIBANON	1 311	805	145	117
PAKISTAN	1 418	972	493	455
PHILIPPINEN	899	248	31	4
SRI LANKA	455	279	31	29
SYRIEN	448	282	60	53
TAIWAN	152	79	19	8
THAILAND	890	116	50	6
VIETNAM	786	451	3 219	1 860
ÜBRIGES ASIEN ³⁾	4 627	2 669	2 872	1 730
ASIEN ZUSAMMEN	19 040	10 726	8 005	5 113
AUSTRALIEN UND OZEANIEN				
AUSTRALIEN	243	123	21	9
ÜBRIGES AUSTRALIEN UND OZEANIEN	66	36	5	2
AUSTRALIEN UND OZEANIEN ZUSAMMEN	309	159	26	11
STAATENLOS	459	281	133	86
UNGEKLÄRT UND OHNE ANGABE	922	574	156	133
GEBIET DER EHEMALIGEN SOWJETUNION OHNE NÄHERE ANGABE	869	401	339	129
INSGESAMT	142 348	76 428	30 983	20 729
NACHRICHTLICH:				
GEBIET DER EHEMALIGEN SOWJETUNION INSGESAMT	7 459	3 365	6 572	3 474

- 1) OHNE FINNLAND, ÖSTERREICH UND SCHWEDEN DIE AB 1.1.1995 VOLLMITGLIED DER EUROPÄISCHEN UNION SIND.
- 2) SERBIEN/MONTENEGRO.
- 3) EINSCHL. DER IN ASIEN GELEGENEN NACHFOLGESTAATEN DER EHEM.SOWJETUNION.

7 AUSLÄNDER/INNEN AM 31.12.1997 NACH AUSGEWÄHLTEN
IN

LFD.	STAATSANGEHÖRIGKEIT	GESCHLECHT	INSGESAMT	DAVON IM ALTER				
				UNTER 6	6 - 10	10 - 15	15 - 18	18 - 21
EUROPA								
1	BELGIEN	INSGESAMT	23,3	0,7	0,5	0,6	0,4	0,5
2		MAENNLICH	11,6	0,4	0,3	0,3	0,2	0,2
3	DÄNEMARK	INSGESAMT	20,5	0,6	0,3	0,4	0,3	0,6
4		MAENNLICH	8,9	0,3	0,2	0,2	0,1	0,3
5	FRANKREICH	INSGESAMT	103,9	3,2	2,0	2,2	1,5	2,7
6		MAENNLICH	48,0	1,6	1,0	1,1	0,7	1,1
7	GRIECHENLAND	INSGESAMT	363,2	21,6	12,9	16,6	13,0	15,5
8		MAENNLICH	200,1	11,2	6,7	8,8	6,8	7,8
9	GROSSBRITANNIEN UND NORDIRLAND	INSGESAMT	115,2	3,6	2,7	3,0	1,7	3,0
10		MAENNLICH	68,3	1,9	1,4	1,5	0,9	1,3
11	IRLAND	INSGESAMT	16,0	0,4	0,2	0,2	0,1	0,9
12		MAENNLICH	8,7	0,2	0,1	0,1	0,1	0,4
13	ITALIEN	INSGESAMT	607,9	38,0	27,4	32,4	22,4	24,7
14		MAENNLICH	364,9	19,5	14,1	16,4	11,5	13,5
15	LUXEMBURG	INSGESAMT	5,6	0,1	0,1	0,1	0,1	0,2
16		MAENNLICH	3,1	0,1	0,0	0,1	0,0	0,1
17	NIEDERLANDE	INSGESAMT	112,8	2,6	1,8	2,0	1,3	1,7
18		MAENNLICH	60,7	1,3	0,9	1,0	0,6	0,8
19	PORTUGAL	INSGESAMT	132,3	6,9	4,4	5,1	3,5	5,5
20		MAENNLICH	77,5	3,5	2,3	2,7	1,8	3,0
21	SPANIEN	INSGESAMT	131,6	3,6	2,7	3,6	3,2	4,6
22		MAENNLICH	70,1	1,9	1,4	1,8	1,6	2,3
23	EU - STAATEN ¹⁾	INSGESAMT	1 632,3	81,3	55,1	66,0	47,3	59,8
24		MAENNLICH	922,0	41,7	28,3	34,0	24,4	30,7
25	ALBANIEN	INSGESAMT	11,3	1,5	0,7	0,6	0,3	0,3
26		MAENNLICH	6,8	0,8	0,4	0,3	0,2	0,2
27	BOSNIEN UND HERZEGOWINA	INSGESAMT	281,4	30,3	21,3	24,2	13,6	13,0
28		MAENNLICH	142,3	15,5	10,6	12,2	7,0	6,6
29	BULGARIEN	INSGESAMT	34,5	0,7	1,3	2,0	1,2	1,2
30		MAENNLICH	20,6	0,3	0,7	1,0	0,6	0,6
31	ESTLAND	INSGESAMT	3,2	0,1	0,1	0,1	0,1	0,5
32		MAENNLICH	1,1	0,1	0,0	0,0	0,0	0,1
33	FINNLAND	INSGESAMT	15,1	0,5	0,3	0,3	0,3	0,5
34		MAENNLICH	4,5	0,2	0,2	0,1	0,1	0,1
35	ISLAND	INSGESAMT	1,6	0,1	0,1	0,0	0,0	0,1
36		MAENNLICH	0,8	0,0	0,0	0,0	0,0	0,0
37	JUGOSLAWIEN ²⁾	INSGESAMT	721,0	63,7	44,8	49,1	31,6	36,9
38		MAENNLICH	408,1	32,6	23,2	25,8	16,9	21,8
39	KROATIEN	INSGESAMT	206,6	10,2	5,6	8,7	8,7	10,7
40		MAENNLICH	107,0	5,3	2,8	4,5	4,4	5,4
41	LETTLAND	INSGESAMT	6,1	0,2	0,2	0,2	0,2	0,5
42		MAENNLICH	2,8	0,1	0,1	0,1	0,1	0,1
43	LITAUEN	INSGESAMT	6,6	0,2	0,2	0,2	0,1	0,7
44		MAENNLICH	2,3	0,1	0,1	0,1	0,1	0,2
45	MAZEDONIEN	INSGESAMT	42,6	4,0	1,8	2,4	2,4	3,2
46		MAENNLICH	23,8	2,1	0,9	1,3	1,3	1,7
47	MOLDAU	INSGESAMT	6,0	0,3	0,2	0,3	0,3	0,2
48		MAENNLICH	3,5	0,1	0,1	0,2	0,2	0,1
49	NORWEGEN	INSGESAMT	7,6	0,1	0,1	0,1	0,1	0,3
50		MAENNLICH	3,4	0,1	0,1	0,0	0,0	0,1
51	ÖSTERREICH	INSGESAMT	185,1	3,4	2,5	3,5	2,5	3,1
52		MAENNLICH	101,8	1,7	1,3	1,8	1,3	1,6
53	POLEN	INSGESAMT	283,3	6,5	8,5	13,4	8,0	9,9
54		MAENNLICH	154,4	3,2	4,3	6,9	4,0	4,4
55	RUMÄNIEN	INSGESAMT	95,2	2,1	4,1	5,0	3,7	4,0
56		MAENNLICH	56,4	1,0	2,2	2,7	2,2	2,0
57	RUSSISCHE FÖDERATION	INSGESAMT	69,1	3,5	2,8	4,0	2,2	2,9
58		MAENNLICH	30,3	1,8	1,4	2,1	1,1	1,1
59	SCHWEDEN	INSGESAMT	17,5	0,6	0,4	0,3	0,2	0,6
60		MAENNLICH	7,9	0,3	0,2	0,2	0,1	0,2
61	SCHWEIZ	INSGESAMT	36,8	0,7	0,5	0,7	0,4	0,6
62		MAENNLICH	16,4	0,4	0,3	0,4	0,2	0,3
63	SLOWAKISCHE REPUBLIK	INSGESAMT	9,2	0,3	0,2	0,2	0,1	0,9
64		MAENNLICH	4,5	0,2	0,1	0,1	0,1	0,2

SIBA_FS 1.R 2.1997

STAATSANGEHÖRIGKEITEN UND ALTERSGRUPPEN

1 000

VON ... BIS UNTER ... JAHREN											LFD.
21 - 25	25 - 30	30 - 35	35 - 40	40 - 45	45 - 50	50 - 55	55 - 60	60 - 65	65 UND MEHR	NR.	
1,3 0,6	2,3 1,1	2,8 1,5	2,8 1,5	2,5 1,1	2,2 1,0	1,8 0,8	1,3 0,7	1,0 0,6	2,7 1,4	1 2	
1,8 0,7	2,9 1,3	2,9 1,4	1,9 0,9	1,8 0,7	1,9 0,6	2,2 0,8	1,1 0,5	0,6 0,3	1,2 0,6	3 4	
9,8 3,9	16,0 6,9	13,4 6,4	10,8 5,2	10,6 4,8	11,4 5,1	7,4 3,7	3,7 2,1	2,2 1,3	6,9 3,1	5 6	
31,2 16,1	43,8 24,3	38,6 22,8	30,7 18,2	24,7 13,5	23,2 10,6	27,1 14,9	25,7 15,3	21,5 13,2	17,0 9,9	7 8	
7,4 3,5	13,7 7,7	16,5 10,2	15,1 9,8	13,4 8,7	11,9 7,3	8,1 5,0	4,9 3,3	3,1 2,2	7,2 3,6	9 10	
3,1 1,6	4,5 2,6	2,3 1,3	1,6 0,9	1,1 0,6	0,8 0,4	0,5 0,2	0,3 0,1	0,1 0,1	0,1 0,1	11 12	
47,0 26,6	68,0 39,6	65,6 38,8	58,5 35,7	53,1 33,6	47,7 31,4	38,3 26,0	34,1 24,5	23,7 17,0	27,0 16,9	13 14	
0,5 0,3	0,7 0,4	0,7 0,4	0,6 0,3	0,6 0,3	0,5 0,3	0,4 0,3	0,3 0,2	0,2 0,1	0,5 0,3	15 16	
4,8 2,5	10,6 5,9	12,1 6,9	11,5 6,7	11,1 5,8	12,7 6,1	11,4 5,9	7,3 4,6	5,1 3,5	16,9 8,2	17 18	
12,7 7,5	19,1 11,5	18,2 11,4	13,3 8,6	8,9 5,3	9,3 4,7	10,3 5,9	8,0 5,0	4,3 2,7	2,8 1,6	19 20	
10,8 5,2	16,2 7,7	14,2 7,0	10,2 5,2	8,7 4,4	10,2 5,4	12,4 7,2	10,0 5,8	10,5 6,7	10,8 6,4	21 22	
130,4 68,5	197,8 109,1	187,3 108,1	157,0 93,0	136,6 78,9	131,8 72,9	119,9 70,6	96,7 62,0	72,3 47,7	93,0 52,2	23 24	
1,0 0,5	2,1 1,3	2,0 1,4	1,4 0,9	0,7 0,5	0,3 0,2	0,1 0,1	0,1 0,1	0,1 0,0	0,1 0,1	25 26	
20,5 9,9	31,2 15,4	30,8 15,6	26,2 13,3	20,7 10,2	17,4 9,1	11,0 6,2	8,4 4,8	5,7 3,0	7,1 2,9	27 28	
2,5 1,1	5,1 2,9	4,9 3,0	4,6 3,0	3,7 2,5	2,9 1,9	1,9 1,3	0,9 0,7	0,5 0,4	1,1 0,6	29 30	
0,8 0,1	0,5 0,2	0,2 0,1	0,2 0,1	0,1 0,1	0,1 0,1	0,1 0,0	0,1 0,0	0,0 0,0	0,2 0,1	31 32	
1,3 0,3	1,9 0,7	1,8 0,7	1,3 0,6	1,4 0,4	2,3 0,4	1,9 0,3	0,7 0,1	0,3 0,1	0,3 0,1	33 34	
0,2 0,1	0,3 0,2	0,3 0,1	0,2 0,1	0,1 0,1	0,1 0,0	0,1 0,0	0,0 0,0	0,0 0,0	0,0 0,0	35 36	
62,3 38,0	82,8 51,5	62,4 37,5	45,3 25,6	42,8 19,4	66,1 33,9	49,1 30,2	36,2 22,7	25,3 15,8	22,5 13,1	37 38	
18,1 9,0	18,3 9,2	12,9 6,9	10,7 5,3	15,4 5,5	28,5 13,8	21,7 13,1	17,5 10,6	11,0 6,6	8,4 4,5	39 40	
1,0 0,3	0,8 0,3	0,5 0,3	0,4 0,3	0,4 0,2	0,3 0,2	0,2 0,1	0,1 0,1	0,1 0,1	1,0 0,6	41 42	
1,7 0,3	1,3 0,4	0,6 0,3	0,5 0,2	0,3 0,2	0,2 0,1	0,1 0,0	0,1 0,0	0,1 0,0	0,3 0,2	43 44	
5,3 3,0	4,6 2,9	2,6 1,6	1,7 0,9	2,3 0,8	4,4 2,4	3,4 2,0	2,4 1,5	1,4 1,0	0,7 0,5	45 46	
0,7 0,4	1,0 0,7	0,7 0,5	0,6 0,4	0,4 0,2	0,3 0,2	0,2 0,1	0,2 0,1	0,2 0,1	0,4 0,2	47 48	
1,0 0,4	1,5 0,7	1,0 0,5	0,6 0,3	0,6 0,3	0,6 0,2	0,7 0,3	0,4 0,2	0,2 0,1	0,4 0,2	49 50	
7,9 4,1	17,7 9,7	20,3 11,0	18,5 10,0	18,3 9,2	24,1 13,5	22,1 13,0	18,0 11,3	6,8 4,4	16,5 7,9	51 52	
24,4 9,0	34,3 14,2	32,5 17,1	38,1 23,5	40,1 26,5	29,2 19,4	12,9 8,4	6,9 4,0	4,8 2,5	13,8 6,9	53 54	
10,0 5,3	20,0 12,2	12,4 7,7	9,0 5,8	8,3 5,3	6,2 4,1	3,4 2,2	2,4 1,5	1,4 0,8	3,1 1,2	55 56	
8,0 2,7	10,8 4,6	7,8 3,5	6,9 3,1	5,0 2,3	3,5 1,6	2,6 1,2	2,6 1,1	2,3 1,1	4,2 1,6	57 58	
1,7 0,6	2,4 1,0	2,1 1,1	1,5 0,9	1,3 0,7	1,5 0,6	1,8 0,7	1,1 0,4	0,6 0,3	1,4 0,7	59 60	
1,6 0,7	3,7 1,7	4,5 2,1	4,0 1,9	3,7 1,6	3,8 1,5	3,5 1,5	2,5 1,1	1,8 0,9	4,9 2,0	61 62	
1,9 0,5	1,7 0,7	1,2 0,7	1,0 0,7	0,8 0,6	0,5 0,3	0,2 0,2	0,1 0,1	0,0 0,0	0,0 0,0	63 64	

SBA.FS 1.R 2.1997

7 AUSLÄNDER/INNEN AM 31.12.1997 NACH AUSGEWÄHLTEN
IN

LFD.	STAATSANGEHÖRIGKEIT	GESCHLECHT	INSGESAMT	DARON IM ALTER				
				UNTER 6	6 - 10	10 - 15	15 - 18	18 - 21
65	SLOWENIEN	INSGESAMT	18,1	0,4	0,3	0,5	0,5	0,8
66		MAENNLICH	9,5	0,2	0,1	0,3	0,3	0,4
67	TSCHECHISCHE REPUBLIK	INSGESAMT	19,6	0,6	0,5	0,5	0,3	1,1
68		MAENNLICH	9,7	0,3	0,2	0,2	0,2	0,3
69	EHEM. TSCHECHOSLOWAKEI	INSGESAMT	27,0	0,4	0,6	0,8	0,6	0,8
70		MAENNLICH	15,0	0,2	0,3	0,4	0,3	0,4
71	TÜRKEI	INSGESAMT	2 107,4	259,6	170,0	158,9	113,6	123,7
72		MAENNLICH	1 147,2	135,0	89,9	85,0	61,7	65,1
73	UKRAINE	INSGESAMT	51,4	2,4	2,3	3,1	1,8	1,8
74		MAENNLICH	23,6	1,2	1,1	1,6	0,9	0,8
75	UNGARN	INSGESAMT	52,0	0,8	0,9	1,4	1,0	1,8
76		MAENNLICH	33,5	0,4	0,5	0,8	0,5	0,8
77	WEISSRUSSLAND (BELARUS)	INSGESAMT	4,8	0,2	0,2	0,3	0,1	0,3
78		MAENNLICH	2,1	0,1	0,1	0,1	0,1	0,1
79	ÜBRIGES EUROPA	INSGESAMT	1,8	0,0	0,0	0,0	0,0	0,1
80		MAENNLICH	1,0	0,0	0,0	0,0	0,0	0,0
81	EUROPA ZUSAMMEN	INSGESAMT	6 004,7	476,2	327,5	350,4	242,9	281,8
82		MAENNLICH	3 285,5	245,9	170,7	184,0	129,3	146,1
AFRIKA								
83	ÄGYPTEN	INSGESAMT	13,9	0,9	0,5	0,5	0,3	0,4
84		MAENNLICH	10,8	0,5	0,3	0,3	0,2	0,3
85	ÄTHIOPIEN	INSGESAMT	18,7	1,0	0,8	1,2	1,3	1,2
86		MAENNLICH	10,7	0,6	0,4	0,6	0,6	0,6
87	ALGERIEN	INSGESAMT	17,5	0,8	0,6	0,6	0,5	0,7
88		MAENNLICH	14,3	0,4	0,3	0,3	0,4	0,6
89	GHANA	INSGESAMT	22,2	1,3	0,7	0,7	0,6	0,6
90		MAENNLICH	13,2	0,6	0,3	0,4	0,3	0,3
91	MAROKKO	INSGESAMT	83,9	7,8	5,4	6,9	5,2	5,6
92		MAENNLICH	50,9	4,1	2,8	3,6	2,8	3,0
93	NIGERIA	INSGESAMT	15,9	0,6	0,3	0,2	0,2	0,4
94		MAENNLICH	12,9	0,3	0,1	0,1	0,1	0,3
95	SOMALIA	INSGESAMT	9,0	1,0	0,8	0,9	0,6	0,6
96		MAENNLICH	5,5	0,6	0,5	0,5	0,4	0,4
97	SÜDAFRIKA	INSGESAMT	4,7	0,1	0,1	0,1	0,1	0,3
98		MAENNLICH	2,0	0,1	0,1	0,1	0,0	0,1
99	TUNESIEN	INSGESAMT	25,4	1,6	1,4	2,0	1,5	1,3
100		MAENNLICH	16,3	0,8	0,7	1,0	0,8	0,8
101	ÜBRIGES AFRIKA	INSGESAMT	94,3	7,1	3,5	3,4	3,4	4,8
102		MAENNLICH	68,1	3,6	1,7	1,8	2,5	3,7
103	AFRIKA ZUSAMMEN	INSGESAMT	305,6	22,3	14,0	16,5	13,6	16,0
104		MAENNLICH	204,8	11,5	7,3	8,7	8,0	10,0
AMERIKA								
105	ARGENTINIEN	INSGESAMT	4,7	0,1	0,1	0,1	0,1	0,2
106		MAENNLICH	2,0	0,1	0,1	0,1	0,1	0,1
107	BRASILIEN	INSGESAMT	19,6	0,7	0,6	0,8	0,5	0,7
108		MAENNLICH	5,4	0,3	0,3	0,4	0,2	0,3
109	CHILE	INSGESAMT	6,4	0,1	0,2	0,2	0,2	0,2
110		MAENNLICH	3,0	0,1	0,1	0,1	0,1	0,1
111	KANADA	INSGESAMT	11,1	0,3	0,2	0,2	0,2	0,3
112		MAENNLICH	5,5	0,2	0,1	0,1	0,1	0,1
113	VEREINIGTE STAATEN	INSGESAMT	110,1	3,1	2,3	2,7	2,1	3,2
114		MAENNLICH	63,2	1,5	1,2	1,4	1,0	1,6
115	ÜBRIGES AMERIKA	INSGESAMT	42,5	1,2	1,2	1,3	1,0	1,6
116		MAENNLICH	17,1	0,6	0,6	0,7	0,5	0,6
117	AMERIKA ZUSAMMEN	INSGESAMT	194,4	5,5	4,7	5,5	4,1	6,2
118		MAENNLICH	96,4	2,8	2,3	2,7	1,9	2,8
ASIEN								
119	AFGHANISTAN	INSGESAMT	66,4	7,7	7,0	7,4	4,5	4,3
120		MAENNLICH	36,8	4,0	3,7	4,0	2,8	2,6
121	CHINA	INSGESAMT	36,7	2,0	1,0	1,1	0,6	0,8
122		MAENNLICH	22,4	1,1	0,5	0,6	0,3	0,5
123	INDIEN	INSGESAMT	35,6	1,6	0,9	1,2	1,1	1,1
124		MAENNLICH	25,7	0,8	0,5	0,6	0,6	0,8

SBA.FS 1.R 2.1997

STAATSANGEHÖRIGKEITEN UND ALTERSGRUPPEN

1 000

VON ... BIS UNTER ... JAHREN											LFD.
21 - 25	25 - 30	30 - 35	35 - 40	40 - 45	45 - 50	50 - 55	55 - 60	60 - 65	65 UND MEHR	NR.	
1,5 0,8	1,7 0,9	1,2 0,6	0,9 0,5	1,3 0,6	2,9 1,3	2,4 1,5	1,7 1,1	1,0 0,6	0,9 0,5	65 66	
3,4 0,9	3,3 1,4	2,4 1,4	2,0 1,3	2,0 1,4	1,7 1,1	1,0 0,6	0,4 0,2	0,2 0,1	0,2 0,1	67 68	
1,8 0,6	2,9 1,2	3,1 1,7	2,9 1,8	3,5 2,2	3,3 2,0	2,7 1,6	1,2 0,8	0,7 0,4	1,8 1,0	69 70	
196,8 103,5	247,6 135,3	215,6 129,8	119,2 68,6	92,3 47,6	93,3 35,4	114,9 62,0	106,2 67,8	59,3 39,5	36,3 21,0	71 72	
4,1 1,6	6,5 3,0	5,2 2,4	4,8 2,2	3,5 1,7	3,1 1,4	2,4 1,1	2,6 1,1	2,7 1,2	5,2 2,2	73 74	
4,5 2,1	7,0 3,7	5,7 3,7	6,1 4,6	8,3 6,4	6,8 5,2	3,6 2,4	1,6 1,1	0,9 0,6	1,7 0,9	75 76	
0,7 0,2	1,0 0,4	0,6 0,3	0,5 0,2	0,3 0,2	0,2 0,1	0,1 0,0	0,1 0,0	0,1 0,0	0,2 0,1	77 78	
0,2 0,1	0,2 0,1	0,3 0,1	0,3 0,2	0,1 0,1	0,2 0,1	0,1 0,1	0,1 0,0	0,0 0,0	0,1 0,0	79 80	
517,8 265,8	715,1 387,7	628,7 362,4	472,5 272,1	419,5 227,5	439,6 224,7	386,6 222,0	313,4 195,5	201,7 128,3	230,9 123,5	81 82	
0,7 0,5	1,7 1,3	2,9 2,4	2,3 2,0	1,3 1,0	0,8 0,6	0,5 0,4	0,4 0,3	0,3 0,3	0,4 0,3	83 84	
2,0 1,0	3,5 2,0	3,1 2,0	1,9 1,2	1,1 0,7	0,7 0,4	0,4 0,2	0,2 0,1	0,1 0,1	0,2 0,1	85 86	
1,6 1,5	3,7 3,4	3,6 3,1	1,6 1,3	1,5 1,3	0,7 0,6	0,3 0,2	0,3 0,3	0,4 0,4	0,5 0,5	87 88	
0,8 0,4	2,2 1,1	4,5 2,5	4,7 2,9	3,3 2,2	1,6 1,2	0,6 0,5	0,3 0,3	0,1 0,1	0,2 0,1	89 90	
8,0 4,8	11,0 7,5	8,4 6,1	4,8 2,8	4,1 1,9	4,4 2,7	3,1 2,1	3,7 2,6	3,0 2,3	2,3 1,9	91 92	
1,2 0,8	3,5 2,8	4,7 4,0	2,9 2,6	0,8 0,7	0,5 0,4	0,4 0,3	0,2 0,2	0,1 0,1	0,1 0,1	93 94	
0,9 0,6	1,4 0,8	1,1 0,7	0,7 0,5	0,4 0,3	0,3 0,2	0,1 0,1	0,1 0,1	0,0 0,0	0,1 0,0	95 96	
0,5 0,2	0,8 0,4	0,7 0,4	0,6 0,3	0,4 0,2	0,3 0,1	0,2 0,1	0,2 0,1	0,1 0,0	0,1 0,1	97 98	
1,8 1,2	2,9 2,2	2,9 2,2	2,1 1,0	2,0 0,9	3,0 2,3	1,7 1,4	0,7 0,6	0,3 0,3	0,3 0,2	99 100	
10,3 7,6	20,1 14,7	19,6 15,1	12,0 9,5	5,3 4,1	2,3 1,8	1,1 0,9	0,7 0,5	0,3 0,2	0,4 0,3	101 102	
27,9 18,4	50,8 36,3	51,5 38,6	33,8 24,1	20,3 13,3	14,6 10,3	8,4 6,3	6,7 5,0	4,6 3,6	4,5 3,5	103 104	
0,3 0,1	0,6 0,2	0,7 0,3	0,6 0,3	0,5 0,2	0,4 0,2	0,3 0,1	0,2 0,1	0,1 0,1	0,3 0,1	105 106	
1,7 0,4	3,4 0,7	3,8 0,9	2,8 0,6	1,7 0,4	1,3 0,4	0,7 0,2	0,4 0,1	0,2 0,1	0,4 0,1	107 108	
0,4 0,1	0,8 0,4	0,9 0,4	0,8 0,4	0,7 0,4	0,6 0,3	0,5 0,2	0,3 0,2	0,2 0,1	0,3 0,1	109 110	
0,6 0,3	1,3 0,6	1,6 0,8	1,4 0,7	0,9 0,4	0,8 0,3	0,7 0,3	0,6 0,3	0,5 0,3	1,4 0,8	111 112	
6,6 3,3	13,9 8,1	16,0 9,8	13,8 8,9	10,7 6,7	7,9 4,7	6,3 3,8	5,2 2,9	4,0 2,3	12,4 6,0	113 114	
3,6 1,1	7,2 2,5	8,4 3,6	6,6 2,9	4,3 1,7	2,5 0,9	1,5 0,6	0,8 0,4	0,4 0,2	0,8 0,3	115 116	
13,3 5,4	27,2 12,5	31,4 15,8	26,0 13,8	18,9 9,8	13,5 6,7	9,9 5,2	7,4 4,0	5,4 3,0	15,6 7,5	117 118	
5,0 2,8	6,6 3,6	6,5 3,5	5,4 3,2	3,9 2,4	2,6 1,7	1,6 0,9	1,2 0,6	0,8 0,4	1,8 0,8	119 120	
2,2 1,3	6,0 3,4	8,1 4,8	6,4 4,1	4,1 2,7	1,6 1,1	1,0 0,7	0,8 0,6	0,5 0,4	0,6 0,3	121 122	
3,0 2,4	6,0 4,7	5,6 4,2	4,9 3,9	3,8 2,9	2,8 1,9	1,8 1,1	0,9 0,6	0,5 0,4	0,5 0,3	123 124	

SIBA_FS I.R 2.1997

7 AUSLÄNDER/INNEN AM 31.12.1997 NACH AUSGEWÄHLTEN
IN

LFD.	STAATSANGEHÖRIGKEIT	GESCHLECHT	INSGESAMT	DAVON IM ALTER				
				UNTER 6	6 - 10	10 - 15	15 - 18	18 - 21
125	INDONESIEN	INSGESAMT	9,7	0,3	0,2	0,2	0,2	0,4
126		MAENNLICH	5,4	0,2	0,1	0,1	0,1	0,3
127	IRAN	INSGESAMT	113,8	6,2	5,5	8,7	5,7	3,5
128		MAENNLICH	68,5	3,3	2,8	4,8	3,1	1,9
129	ISRAEL	INSGESAMT	9,3	0,4	0,2	0,3	0,2	0,3
130		MAENNLICH	5,6	0,2	0,1	0,2	0,1	0,2
131	JAPAN	INSGESAMT	28,4	1,7	1,3	1,4	0,8	0,9
132		MAENNLICH	13,4	0,9	0,6	0,7	0,4	0,5
133	JORDANIEN	INSGESAMT	11,9	0,9	0,5	0,5	0,4	0,6
134		MAENNLICH	8,3	0,5	0,3	0,3	0,2	0,4
135	KOREA. REPUBLIK	INSGESAMT	21,9	1,3	1,0	1,3	1,0	1,0
136		MAENNLICH	10,0	0,7	0,5	0,6	0,6	0,5
137	LIBANON	INSGESAMT	55,9	8,9	6,7	6,1	3,2	2,7
138		MAENNLICH	33,3	4,6	3,5	3,3	1,8	1,5
139	PAKISTAN	INSGESAMT	38,5	4,1	2,6	2,5	1,2	1,3
140		MAENNLICH	27,0	2,2	1,4	1,4	0,8	0,9
141	PHILIPPINEN	INSGESAMT	25,3	0,5	0,6	1,0	0,7	0,7
142		MAENNLICH	5,2	0,2	0,3	0,5	0,3	0,3
143	SRI LANKA	INSGESAMT	60,3	7,4	3,7	3,7	2,1	2,1
144		MAENNLICH	38,3	3,8	1,9	1,9	1,3	1,4
145	SYRIEN	INSGESAMT	21,7	2,6	1,7	2,0	1,1	1,0
146		MAENNLICH	13,1	1,4	0,9	1,1	0,6	0,6
147	TAIWAN	INSGESAMT	5,5	0,2	0,1	0,2	0,1	0,1
148		MAENNLICH	2,7	0,1	0,1	0,1	0,1	0,1
149	THAILAND	INSGESAMT	30,3	0,6	0,7	1,2	0,9	0,9
150		MAENNLICH	4,8	0,3	0,3	0,6	0,4	0,4
151	VIETNAM	INSGESAMT	87,9	12,5	4,5	3,2	2,5	1,9
152		MAENNLICH	50,1	6,5	2,3	1,7	1,6	1,1
153	ÜBRIGES ASIEN ³⁾	INSGESAMT	121,7	10,8	7,0	7,3	4,6	5,7
154		MAENNLICH	72,3	5,7	3,8	3,9	2,8	3,1
155	ASIEN ZUSAMMEN	INSGESAMT	781,0	69,7	45,2	49,3	30,9	29,4
156		MAENNLICH	442,8	36,3	23,6	26,4	17,7	16,8
AUSTRALIEN UND OZEANIEN								
157	AUSTRALIEN	INSGESAMT	7,2	0,2	0,1	0,2	0,2	0,3
158		MAENNLICH	3,5	0,1	0,1	0,1	0,1	0,1
159	ÜBRIGES AUSTRALIEN UND OZEANIEN	INSGESAMT	2,4	0,0	0,0	0,0	0,0	0,1
160		MAENNLICH	1,6	0,0	0,0	0,0	0,0	0,0
161	AUSTRALIEN UND OZEANIEN ZUSAMMEN	INSGESAMT	9,6	0,2	0,1	0,2	0,2	0,4
162		MAENNLICH	5,1	0,1	0,1	0,1	0,1	0,1
163	STAATENLOS	INSGESAMT	18,2	1,1	0,8	1,0	0,7	0,7
164		MAENNLICH	10,8	0,6	0,4	0,5	0,4	0,4
165	UNGEKLÄRT UND OHNE ANGABE	INSGESAMT	52,3	8,3	4,9	4,6	3,1	2,9
166		MAENNLICH	31,6	4,4	2,6	2,4	1,9	1,8
167	GEBIET DER EHEM. SOWJETUNION	INSGESAMT	50,4	1,3	2,0	3,4	1,8	1,6
168	OHNE NÄHERE ANGABE	MAENNLICH	23,5	0,7	1,0	1,7	0,9	0,8
169	INSGESAMT	INSGESAMT	7 365,8	583,2	397,3	427,4	295,5	337,2
170		MAENNLICH	4 077,0	301,5	206,9	224,9	159,4	178,0
NACHRICHTLICH: GEBIET DER EHEMALIGEN SOWJETUNION INSGESAMT								
171		INSGESAMT	254,0	13,0	10,8	15,1	8,6	11,5
172		MAENNLICH	116,3	6,8	5,5	7,7	4,5	4,5

1) OHNE FINNLAND, ÖSTERREICH UND SCHWEDEN DIE AB
1.1.1995 VOLLMITGLIED DER EUROPÄISCHEN UNION SIND.

2) SERBIEN/MONTENEGRO.

3) EINSCHL. DER IN ASIEN GELEGENEN NACHFOLGE-
STAATEN DER EHEM. SOWJETUNION.

SIBA_FS 1,R 2.1997

STAATSANGEHÖRIGKEITEN UND ALTERSGRUPPEN

1 000

VON ... BIS UNTER ... JAHREN										LFD.
21 - 25	25 - 30	30 - 35	35 - 40	40 - 45	45 - 50	50 - 55	55 - 60	60 - 65	65 UND MEHR	NR.
0,9	1,7	1,5	1,2	1,0	0,9	0,6	0,3	0,2	0,2	125
0,5	0,9	0,8	0,6	0,6	0,6	0,3	0,2	0,1	0,1	126
5,0	8,7	14,6	18,8	12,8	8,0	5,6	3,7	2,7	4,2	127
3,1	5,0	8,7	12,3	8,2	4,9	3,7	2,6	1,9	2,3	128
0,6	1,2	1,1	1,1	0,8	0,7	0,6	0,4	0,3	1,2	129
0,4	0,8	0,7	0,7	0,5	0,4	0,3	0,2	0,2	0,6	130
1,9	3,4	4,3	4,0	2,8	2,6	1,8	0,9	0,4	0,3	131
0,8	1,3	1,8	2,0	1,4	1,3	0,9	0,5	0,2	0,1	132
1,0	1,7	1,3	0,9	0,7	0,7	0,9	0,8	0,4	0,5	133
0,6	1,3	0,9	0,6	0,5	0,5	0,7	0,7	0,4	0,4	134
1,6	2,8	3,1	2,6	1,9	1,9	1,3	0,7	0,3	0,3	135
0,6	1,0	1,4	1,2	0,8	0,7	0,7	0,4	0,2	0,1	136
3,9	6,5	6,7	4,6	2,6	1,5	0,9	0,6	0,4	0,6	137
2,3	4,4	4,6	3,1	1,7	1,0	0,5	0,4	0,3	0,3	138
3,0	5,7	5,3	4,3	3,7	2,1	1,2	0,6	0,4	0,5	139
2,1	4,3	4,0	3,3	3,1	1,8	1,0	0,5	0,3	0,3	140
1,5	3,3	4,3	4,6	3,6	2,4	1,2	0,5	0,3	0,3	141
0,3	0,4	0,5	0,7	0,6	0,5	0,3	0,2	0,1	0,1	142
4,8	8,2	9,7	8,1	4,9	2,9	1,2	0,6	0,3	0,5	143
3,5	5,5	6,4	5,5	3,4	2,0	0,9	0,4	0,2	0,2	144
1,5	2,8	2,8	2,2	1,4	0,9	0,5	0,4	0,4	0,5	145
0,8	1,8	1,9	1,5	0,9	0,6	0,4	0,3	0,3	0,3	146
0,3	0,8	1,1	0,8	0,6	0,4	0,2	0,1	0,1	0,3	147
0,1	0,3	0,5	0,4	0,3	0,2	0,1	0,1	0,1	0,2	148
2,2	4,4	5,6	5,6	4,1	2,4	1,0	0,4	0,1	0,3	149
0,4	0,5	0,5	0,5	0,3	0,3	0,1	0,1	0,0	0,0	150
3,6	15,5	16,7	13,1	7,3	2,4	1,0	0,8	0,8	2,0	151
1,9	8,2	10,4	8,4	4,5	1,4	0,5	0,4	0,3	0,9	152
14,6	22,2	16,4	12,7	8,3	4,6	2,3	1,8	1,2	2,1	153
7,9	14,8	10,6	7,8	5,2	2,8	1,4	1,0	0,6	0,9	154
56,7	107,4	114,6	101,1	68,4	41,6	24,8	15,4	10,1	16,5	155
31,8	62,0	66,1	59,7	40,0	23,6	14,7	9,5	6,2	8,3	156
0,5	0,8	0,9	0,8	0,6	0,6	0,5	0,4	0,3	0,9	157
0,2	0,4	0,5	0,4	0,3	0,3	0,2	0,2	0,2	0,5	158
0,2	0,5	0,4	0,5	0,3	0,2	0,1	0,0	0,0	0,0	159
0,1	0,3	0,3	0,4	0,2	0,1	0,1	0,0	0,0	0,0	160
0,7	1,3	1,3	1,2	0,9	0,8	0,6	0,4	0,3	0,9	161
0,3	0,7	0,8	0,8	0,5	0,4	0,3	0,2	0,2	0,5	162
0,9	1,2	1,2	1,4	1,5	1,7	1,0	0,6	0,5	4,0	163
0,5	0,8	0,7	0,9	1,0	1,1	0,7	0,4	0,4	2,2	164
4,4	5,7	4,4	3,1	2,4	2,0	1,3	0,8	0,6	3,8	165
2,7	3,9	2,9	1,9	1,5	1,3	0,8	0,6	0,4	2,3	166
2,7	5,3	5,8	6,1	4,9	3,9	2,4	2,1	1,9	5,0	167
1,1	2,3	2,7	3,0	2,3	1,8	1,2	1,0	0,9	2,1	168
621,7	908,9	833,1	639,1	531,8	513,8	432,6	344,8	223,2	276,3	169
325,0	503,9	487,4	373,3	293,5	268,0	250,0	215,2	142,1	147,9	170
27,9	36,6	27,7	25,8	18,7	14,0	9,1	8,9	8,2	18,0	171
9,9	16,8	13,2	12,3	9,0	6,7	4,2	3,9	3,7	7,5	172

SBA.FS 1.R 2.1997

8 AUSLÄNDER/-INNEN AM 31.12.1997 IN DEN BUNDESLÄNDERN NACH STAATSANGEHÖRIGKEIT UND ALTERSGRUPPEN

STAATSANGEHÖRIGKEIT	DAVON IM ALTER VON ... BIS UNTER ... JAHREN											
	INSGESAMT	UNTER 15		15 - 30		30 - 45		45 - 65		65 UND MEHR		
		1 000	0/0 1)	1 000	0/0 1)	1 000	0/0 1)	1 000	0/0 1)	1 000	0/0 1)	
BADEN-WÜRTTEMBERG												
EUROPA 2)	1 138,6	231,5	20,3	331,0	29,1	273,8	24,0	264,0	23,2	38,4	3,4	
ALBANIEN	1,6	0,5	27,7	0,5	28,9	0,6	36,2	0,1	6,5	0,0	0,8	
BELGIEN	1,9	0,2	9,2	0,5	25,9	0,6	33,4	0,4	23,5	0,2	8,0	
BOSNIEN UND HERZEGOWINA	48,8	11,7	24,1	13,9	28,5	13,2	27,1	8,9	18,2	1,1	2,2	
BULGARIEN	2,4	0,2	8,7	0,7	30,1	0,9	39,2	0,5	19,7	0,1	2,3	
DÄNEMARK	1,3	0,1	8,4	0,4	30,6	0,4	31,7	0,3	25,5	0,0	3,8	
FINNLAND	1,7	0,1	7,5	0,5	28,2	0,4	26,7	0,6	36,5	0,0	1,2	
FRANKREICH	24,9	2,0	7,9	6,6	26,4	8,3	33,3	6,3	25,4	1,7	7,0	
GRIECHENLAND	84,9	13,5	15,9	23,9	28,2	21,6	25,4	22,5	26,5	3,4	4,0	
GROSSBRITANNIEN UND NORDIRLAND	11,7	1,2	10,6	2,9	24,9	4,3	37,0	2,7	23,3	0,5	4,2	
ITALIEN	184,5	36,0	19,5	49,0	26,6	51,0	27,6	41,6	22,5	6,9	3,7	
JUGOSLAWIEN 3)	157,7	33,6	21,3	46,8	29,6	31,5	20,0	41,3	26,2	4,6	2,9	
KROATIEN	74,7	8,6	11,4	20,7	27,7	12,2	16,4	30,5	40,9	2,7	3,7	
MAZEDONIEN	7,6	1,4	17,8	2,7	35,5	1,1	14,7	2,3	30,7	0,1	1,3	
NIEDERLANDE	6,9	0,6	8,1	1,3	18,7	2,2	32,3	2,2	31,4	0,7	9,5	
NORWEGEN	0,8	0,0	4,1	0,4	47,1	0,2	23,1	0,2	21,7	0,0	4,0	
ÖSTERREICH	27,9	1,4	5,0	4,5	16,3	8,0	28,6	11,5	41,3	2,4	8,7	
POLEN	23,5	2,6	11,0	6,7	28,4	8,7	36,9	4,1	17,5	1,4	6,2	
PORTUGAL	26,9	4,9	18,3	7,8	29,1	8,6	32,0	5,2	19,4	0,3	1,2	
RUMANIEN	14,6	1,5	10,0	5,6	38,6	4,7	32,1	2,2	15,0	0,6	4,2	
RUSSISCHE FÖDERATION	6,5	0,9	13,9	2,5	38,4	1,8	28,2	0,9	14,1	0,3	5,4	
SCHWEDEN	2,3	0,2	7,3	0,8	33,8	0,5	22,3	0,7	29,1	0,2	7,5	
SCHWEIZ	10,1	0,5	5,2	1,5	15,2	3,3	32,4	3,2	31,4	1,6	15,8	
SLOWAKISCHE REPUBLIK	1,3	0,1	8,4	0,7	54,5	0,4	28,0	0,1	8,7	0,0	0,4	
SLOWENIEN	7,3	0,4	6,0	1,8	25,1	1,0	14,3	3,6	50,1	0,3	4,5	
SPANIEN	21,3	1,9	8,9	5,9	27,8	5,5	25,6	6,5	30,5	1,5	7,2	
TSCHECHISCHE REPUBLIK	1,4	0,1	9,9	0,7	49,1	0,4	27,3	0,2	12,4	0,0	1,2	
EHEM. TSCHECHOSLOWAKEI	4,0	0,4	9,5	1,0	25,7	1,3	33,6	1,0	25,3	0,2	5,9	
TÜRKEI	358,8	104,6	29,2	113,4	31,6	74,3	20,7	60,5	16,9	6,0	1,7	
UKRAINE	3,6	0,5	14,9	1,1	30,2	0,9	25,9	0,7	19,5	0,3	9,5	
UNGARN	7,3	0,6	7,6	2,4	32,4	2,5	34,7	1,6	21,3	0,3	3,9	
WEISSRUSSLAND (BELARUS)	0,4	0,1	15,2	0,2	44,4	0,1	28,8	0,0	9,8	0,0	1,8	
ÜBRIGES EUROPA	5,1	0,4	8,3	2,3	45,0	1,4	28,1	0,7	13,0	0,3	5,7	
AFRIKA	26,8	4,5	17,0	8,8	33,0	10,8	40,2	2,4	9,0	0,2	0,9	
MAROKKO	2,3	0,4	15,7	0,9	39,0	0,7	31,4	0,3	12,4	0,0	1,6	
TUNESIEN	2,7	0,5	18,9	0,9	32,5	0,7	26,8	0,6	21,2	0,0	0,6	
ÜBRIGES AFRIKA	21,7	3,7	16,9	7,1	32,4	9,3	42,8	1,5	7,1	0,2	0,8	
AMERIKA	29,0	2,5	8,5	8,1	28,0	11,1	38,4	5,0	17,3	2,3	7,8	
KANADA	2,3	0,2	8,9	0,5	22,2	0,8	37,2	0,4	19,1	0,3	12,7	
VEREINIGTE STAATEN	16,9	1,3	7,7	4,3	25,4	6,0	35,7	3,4	20,3	1,8	10,9	
ÜBRIGES AMERIKA	9,9	1,0	10,0	3,3	33,8	4,3	43,3	1,2	11,7	0,1	1,2	
ASIEN	79,0	15,7	19,8	24,4	30,9	29,7	37,6	8,0	10,1	1,3	1,6	
INDIEN	4,0	0,4	9,5	1,4	34,1	1,6	39,5	0,6	16,0	0,0	0,8	
IRAN	9,2	1,6	17,8	1,8	20,0	4,1	44,7	1,3	14,7	0,3	2,8	
PAKISTAN	4,9	1,2	23,7	1,5	31,3	1,8	35,9	0,4	8,5	0,0	0,7	
ÜBRIGES ASIEN 4)	60,9	12,5	20,5	19,7	32,3	22,3	36,6	5,5	9,1	0,9	1,6	
AUSTRALIEN UND OZEANIEN	1,2	0,1	7,9	0,3	27,7	0,4	34,3	0,3	22,8	0,1	7,3	
STAATENLOS	1,6	0,2	12,1	0,3	17,4	0,4	24,0	0,4	22,0	0,4	24,4	
UNGEKLÄRT UND OHNE ANGABE	3,8	1,2	32,9	0,8	22,5	0,7	18,6	0,5	12,6	0,5	13,5	
GEBIET DER EHEMALIGEN SOWJET-UNION OHNE NÄHERE ANGABE	5,0	0,7	14,4	1,3	26,6	1,7	33,3	0,9	17,2	0,4	8,4	
ZUSAMMEN	1 280,0	255,7	20,0	373,8	29,2	326,9	25,5	280,5	21,9	43,1	3,4	
NACHRICHTLICH: GEBIET DER EHEMALIGEN SOWJETUNION INSGESAMT	23,3	3,2	13,9	8,7	37,5	6,6	28,4	3,2	13,9	1,5	6,4	

- 1) ANTEIL AN DER JEWEILIGEN GESAMTZAHL DER AUSLÄNDER,
2) EINSCHL. DER GEBIETE DER EHEM. SOWJETUNION
OHNE NÄHERE ANGABE.

- 3) SERBIEN/MONTENEGRO.
4) EINSCHL. DER IN ASIEN GELEGENEN NACHFOLGE-
STAATEN DER EHEM. SOWJETUNION.

SBA.FS 1.R 2.1997

8 AUSLÄNDER-INNEN AM 31.12.1997 IN DEN BUNDESLÄNDERN NACH STAATSANGEHÖRIGKEIT UND ALTERSGRUPPEN

STAATSANGEHÖRIGKEIT	INSGESAMT	DAVON IM ALTER VON ... BIS UNTER ... JAHREN									
		UNTER 15		15 - 30		30 - 45		45 - 65		65 UND MEHR	
		1 000	0/0 1)	1 000	0/0 1)	1 000	0/0 1)	1 000	0/0 1)	1 000	0/0 1)
BAYERN											
EUROPA 2)	956,5	163,7	17,1	271,6	28,4	249,3	26,1	235,6	24,6	36,3	3,8
ALBANIEN	2,0	0,4	20,3	0,8	37,2	0,7	36,9	0,1	4,8	0,0	0,9
BELGIEN	2,0	0,2	8,8	0,4	21,9	0,7	35,0	0,5	26,5	0,2	7,9
BOSNIEN UND HERZEGOWINA	59,5	16,2	27,2	16,6	28,0	16,6	27,8	9,1	15,2	1,1	1,8
BULGARIEN	4,7	0,5	10,3	1,4	29,1	1,9	39,8	0,8	18,0	0,1	2,8
DÄNEMARK	2,0	0,1	5,6	0,8	42,0	0,6	29,4	0,4	19,7	0,1	3,3
FINNLAND	2,3	0,2	8,5	0,7	29,9	0,7	29,2	0,7	31,0	0,0	1,4
FRANKREICH	14,6	1,0	7,1	4,9	33,7	5,0	34,3	3,1	21,2	0,6	3,8
GRIECHENLAND	69,6	9,7	13,9	19,9	28,6	17,5	25,2	19,4	27,9	3,1	4,5
GROSSBRITANNIEN UND NORDIRLAND	17,9	1,6	9,0	4,4	24,7	6,9	38,8	4,2	23,5	0,7	4,0
ITALIEN	89,1	12,3	13,8	24,0	26,9	27,4	30,7	21,3	24,0	4,1	4,6
JUGOSLAWIEN 3)	131,8	22,4	17,0	37,2	28,3	25,5	19,4	41,6	31,6	5,0	3,8
KROATIEN	39,2	4,9	12,6	10,3	26,4	7,4	19,0	15,1	38,7	1,3	3,4
MAZEDONIEN	5,6	0,9	16,8	2,1	37,0	0,8	14,3	1,7	30,6	0,1	1,3
NIEDERLANDE	7,6	0,6	7,9	1,6	21,0	2,5	32,8	2,3	30,5	0,6	7,9
NORWEGEN	1,2	0,1	6,8	0,5	44,1	0,3	27,7	0,2	17,9	0,0	3,5
ÖSTERREICH	86,2	4,8	5,6	15,1	17,5	27,4	31,7	32,4	37,5	6,6	7,7
POLEN	31,6	3,7	11,7	8,1	25,7	12,6	39,8	5,5	17,3	1,7	5,5
PORTUGAL	8,4	0,8	9,6	2,9	34,3	3,0	35,2	1,6	19,4	0,1	1,6
RUMANIEN	18,3	1,6	8,6	6,7	36,7	5,8	31,4	3,4	18,7	0,8	4,5
RUSSISCHE FÖDERATION	8,8	1,3	15,2	3,0	34,5	2,5	28,3	1,5	16,6	0,5	5,4
SCHWEDEN	2,9	0,2	7,4	0,9	32,0	0,8	26,7	0,8	26,4	0,2	7,5
SCHWEIZ	6,2	0,3	5,5	1,1	18,2	2,0	32,9	2,0	32,2	0,7	11,3
SLOWAKISCHE REPUBLIK	3,4	0,3	9,5	1,7	48,2	1,2	33,6	0,3	8,4	0,0	0,4
SLOWENIEN	3,8	0,3	6,8	1,0	25,3	0,8	20,6	1,7	43,4	0,1	3,8
SPANIEN	11,2	0,7	6,1	3,2	28,4	3,1	27,7	3,4	30,2	0,9	7,6
TSCHECHISCHE REPUBLIK	10,2	0,8	7,4	3,6	35,2	3,9	38,5	1,8	18,1	0,1	0,9
EHEM. TSCHOSLOWAKEI	9,8	0,6	6,6	2,0	20,8	3,8	38,4	2,9	29,2	0,5	5,0
TÜRKEI	269,4	73,8	27,4	83,5	31,0	55,8	20,7	51,3	19,0	5,1	1,9
UKRAINE	7,5	1,2	16,3	2,0	26,3	2,0	27,4	1,6	20,9	0,7	9,2
UNGARN	14,9	0,9	6,0	4,4	29,6	6,0	40,2	3,2	21,2	0,4	2,9
WEISSRUSSLAND (BELARUS)	0,5	0,1	20,2	0,2	39,6	0,1	27,5	0,1	11,5	0,0	1,2
ÜBRIGES EUROPA	9,3	0,5	5,3	5,5	58,5	2,2	23,3	0,9	9,2	0,3	3,7
AFRIKA	26,0	3,2	12,2	9,6	37,2	10,8	41,6	2,2	8,4	0,2	0,6
MAROKKO	2,1	0,2	10,9	0,8	38,1	0,8	38,1	0,3	12,1	0,0	0,8
TUNESIEN	2,9	0,5	16,0	0,8	29,5	0,9	32,3	0,6	21,8	0,0	0,3
ÜBRIGES AFRIKA	21,0	2,5	11,8	8,0	38,1	9,1	43,2	1,3	6,3	0,1	0,7
AMERIKA	39,6	2,8	7,2	9,0	22,6	15,4	38,9	8,2	20,7	4,2	10,6
KANADA	2,0	0,1	6,5	0,4	21,8	0,7	33,2	0,5	25,3	0,3	13,2
VEREINIGTE STAATEN	26,6	1,8	6,6	5,1	19,0	10,0	37,7	6,1	22,9	3,6	13,7
ÜBRIGES AMERIKA	11,0	0,9	8,6	3,5	31,5	4,7	42,8	1,6	14,6	0,3	2,5
ASIEN	80,8	14,6	18,0	24,0	29,7	31,3	38,8	9,4	11,6	1,5	1,9
INDIEN	3,5	0,3	8,0	0,9	26,7	1,7	48,6	0,5	15,4	0,0	1,3
IRAN	8,7	1,3	14,7	1,7	19,4	3,6	41,0	1,8	20,9	0,3	4,0
PAKISTAN	2,7	0,4	15,8	0,7	27,4	1,0	37,7	0,5	18,2	0,0	0,8
ÜBRIGES ASIEN 4)	65,8	12,6	19,1	20,6	31,3	25,0	38,0	6,5	9,9	1,1	1,7
AUSTRALIEN UND OZEANIEN	1,7	0,1	5,7	0,4	23,2	0,6	33,0	0,4	26,5	0,2	11,6
STAATENLOS	2,1	0,1	7,0	0,3	13,3	0,5	24,2	0,5	25,9	0,6	29,6
UNGEKLÄRT UND OHNE ANGABE	4,1	0,7	16,8	1,5	36,1	0,9	23,2	0,6	13,7	0,4	10,3
GEBIET DER EHEMALIGEN SOWJET-UNION OHNE NÄHERE ANGABE	5,1	0,7	13,3	1,1	21,2	1,9	37,3	0,9	18,3	0,5	9,9
ZUSAMMEN	1 110,7	185,2	16,7	316,3	28,5	308,8	27,8	256,9	23,1	43,4	3,9
NACHRICHTLICH: GEBIET DER EHEMALIGEN SOWJETUNION INSGESAMT	31,6	4,9	15,5	10,5	33,2	9,1	28,9	5,0	15,8	2,1	6,7

1) ANTEIL AN DER JEWEILIGEN GESAMTZAHL DER AUSLÄNDER.

2) EINSCHL. DER GEBIETE DER EHEM. SOWJETUNION
OHNE NÄHERE ANGABE.

3) SERBIEN/MONTENEGRO.

4) EINSCHL. DER IN ASIEN GELEGENEN NACHFOLGE-
STAATEN DER EHEM. SOWJETUNION.

8 AUSLÄNDER/INNEN AM 31.12.1997 IN DEN BUNDESLÄNDERN NACH STAATSANGEHÖRIGKEIT UND ALTERSGRUPPEN

STAATSANGEHÖRIGKEIT	INSGESAMT	DAVON IM ALTER VON ... BIS UNTER ... JAHREN									
		UNTER 15		15 - 30		30 - 45		45 - 65		65 UND MEHR	
		1 000	0/0 1)	1 000	0/0 1)	1 000	0/0 1)	1 000	0/0 1)	1 000	0/0 1)
BERLIN											
EUROPA 2)	363,0	64,9	17,9	100,5	27,7	100,7	27,7	77,8	21,4	19,1	5,3
ALBANIEN	0,3	0,1	20,9	0,1	31,2	0,1	36,0	0,0	8,7	0,0	3,2
BELGIEN	0,7	0,0	3,4	0,2	31,4	0,2	33,7	0,1	20,6	0,1	10,9
BOSNIEN UND HERZEGOWINA	25,7	8,1	31,3	6,8	26,4	6,3	24,5	3,1	12,2	1,4	5,6
BULGARIEN	5,4	0,6	10,3	1,4	25,8	1,8	33,7	1,2	23,2	0,4	7,0
DÄNEMARK	1,2	0,0	4,0	0,4	31,4	0,4	36,5	0,3	23,8	0,1	4,3
FINNLAND	1,3	0,1	4,1	0,3	25,5	0,5	36,2	0,4	32,6	0,0	1,6
FRANKREICH	7,7	0,4	4,9	2,5	32,0	2,9	37,4	1,6	20,3	0,4	5,3
GRIECHENLAND	10,4	0,9	9,0	2,6	25,3	3,0	28,7	3,1	29,5	0,8	7,5
GROSSBRITANNIEN UND NORDIRLAND	8,0	0,4	5,2	1,8	22,7	3,4	42,3	1,8	22,5	0,6	7,3
ITALIEN	10,8	0,8	7,2	2,6	24,0	4,1	37,9	2,7	24,6	0,7	6,4
JUGOSLAWIEN 3)	40,7	8,4	20,7	10,8	26,5	8,3	20,4	11,2	27,5	2,0	4,9
KROATIEN	9,2	1,1	11,9	2,4	25,9	1,7	18,4	2,6	28,8	1,4	15,1
MAZEDONIEN	1,6	0,2	15,7	0,7	42,8	0,4	25,9	0,2	10,1	0,1	5,5
NIEDERLANDE	2,7	0,1	3,7	0,6	22,9	1,0	37,6	0,7	26,2	0,3	9,6
NORWEGEN	0,9	0,0	1,9	0,4	46,1	0,3	32,9	0,1	16,3	0,0	2,8
ÖSTERREICH	6,7	0,3	3,9	1,2	17,8	2,3	34,2	2,3	34,4	0,6	9,6
POLEN	34,6	2,9	8,4	7,9	22,8	14,8	42,9	7,3	21,2	1,6	4,8
PORTUGAL	4,5	0,1	1,7	1,6	35,3	2,0	45,0	0,7	16,0	0,1	1,9
RUMÄNIEN	6,3	0,7	10,5	2,5	39,4	1,8	29,0	1,1	18,0	0,2	3,2
RUSSISCHE FÖDERATION	6,0	0,9	14,5	2,0	33,6	1,8	29,8	0,9	14,8	0,4	7,3
SCHWEDEN	1,5	0,0	2,5	0,4	26,8	0,5	36,7	0,4	27,1	0,1	7,0
SCHWEIZ	2,7	0,1	3,5	0,7	24,9	1,1	41,5	0,6	23,3	0,2	6,8
SLOWAKISCHE REPUBLIK	0,4	0,0	4,2	0,2	36,6	0,2	45,5	0,1	12,3	0,0	1,3
SLOWENIEN	0,7	0,0	6,5	0,2	23,3	0,2	24,2	0,2	25,8	0,1	20,2
SPANIEN	3,0	0,1	3,5	0,9	31,3	1,0	31,5	0,8	25,9	0,2	7,9
TSCHECHISCHE REPUBLIK	0,6	0,0	4,4	0,3	49,3	0,2	26,8	0,1	16,4	0,0	3,0
EHEM. TSCHECHOSLOWAKEI	1,9	0,1	5,1	0,4	21,0	0,6	31,8	0,6	33,0	0,2	9,1
TÜRKEI	143,4	35,7	24,9	42,4	29,6	32,0	22,3	28,7	20,0	4,6	3,2
UKRAINE	4,3	0,6	14,7	1,4	32,2	1,2	27,2	0,7	16,0	0,4	9,9
UNGARN	3,4	0,2	5,9	0,8	23,9	1,3	39,3	0,9	26,9	0,1	4,0
WEISSRUSSLAND (BELARUS)	0,4	0,1	13,5	0,2	44,4	0,1	28,6	0,0	8,1	0,0	5,4
ÜBRIGES EUROPA	3,1	0,2	6,8	1,4	44,2	1,1	34,2	0,3	10,8	0,1	4,1
AFRIKA	17,1	1,7	10,1	4,7	27,4	7,3	42,6	2,6	15,4	0,8	4,4
MAROKKO	1,1	0,1	6,5	0,4	39,7	0,4	35,7	0,2	13,5	0,1	4,5
TUNESIEN	1,3	0,1	8,7	0,4	29,0	0,4	29,7	0,4	26,7	0,1	5,9
ÜBRIGES AFRIKA	14,6	1,5	10,5	3,9	26,3	6,5	44,4	2,1	14,5	0,6	4,3
AMERIKA	17,2	1,1	6,5	4,4	25,6	7,1	41,1	3,3	19,0	1,3	7,8
KANADA	0,8	0,0	5,6	0,2	22,3	0,3	39,6	0,2	23,5	0,1	9,0
VEREINIGTE STAATEN	9,7	0,6	5,7	2,5	25,8	3,6	37,7	2,1	21,9	0,9	8,9
ÜBRIGES AMERIKA	6,8	0,5	7,6	1,7	25,7	3,1	46,2	1,0	14,3	0,4	6,1
ASIEN	64,5	10,2	15,8	16,2	25,1	25,6	39,6	9,6	14,9	3,0	4,6
INDIEN	2,5	0,2	7,6	0,5	20,3	1,1	42,6	0,7	25,8	0,1	3,7
IRAN	8,2	1,1	13,6	1,1	13,8	3,7	44,9	1,7	20,7	0,6	7,1
PAKISTAN	2,4	0,2	8,7	0,4	17,7	1,1	46,3	0,6	25,5	0,0	1,9
ÜBRIGES ASIEN 4)	51,3	8,7	16,9	14,1	27,5	19,7	38,3	6,7	13,0	2,2	4,4
AUSTRALIEN UND OZEANIEN	0,8	0,0	5,6	0,2	22,8	0,3	37,8	0,2	20,8	0,1	13,0
STAATENLOS	3,0	0,4	13,9	0,7	22,7	0,9	28,2	0,7	22,9	0,4	12,3
UNGEKLÄRT UND OHNE ANGABE	13,2	5,5	41,4	3,9	29,5	2,4	18,0	0,9	6,9	0,6	4,3
GEBIET DER EHEMALIGEN SOWJET-UNION OHNE NÄHERE ANGABE	13,2	1,8	13,3	2,7	20,2	4,2	32,0	2,8	21,4	1,7	13,2
ZUSAMMEN	478,8	83,9	17,5	130,5	27,3	144,2	30,1	95,1	19,9	25,2	5,3
NACHRICHTLICH: GEBIET DER EHEMALIGEN SOWJETUNION INSGESAMT	27,3	3,7	13,7	7,8	28,5	8,2	30,2	4,7	17,4	2,8	10,2

1) ANTEIL AN DER JEWEILIGEN GESAMTZAHL DER AUSLÄNDER .

2) EINSCHL. DER GEBIETE DER EHEM. SOWJETUNION
OHNE NÄHERE ANGABE.

3) SERBIEN/MONTENEGRO .

4) EINSCHL. DER IN ASIEN GELEGENEN NACHFOLGE-
STAATEN DER EHEM. SOWJETUNION.

StBA.FS 1.R.2.1997

8 AUSLÄNDER/-INNEN AM 31.12.1997 IN DEN BUNDESLÄNDERN NACH STAATSANGEHÖRIGKEIT UND ALTERSGRUPPEN

STAATSANGEHÖRIGKEIT	INSGESAMT	DAVON IM ALTER VON ... BIS UNTER ... JAHREN									
		UNTER 15		15 - 30		30 - 45		45 - 65		65 UND MEHR	
		1 000	0/0 1)	1 000	0/0 1)	1 000	0/0 1)	1 000	0/0 1)	1 000	0/0 1)
BRANDENBURG											
EUROPA 2)	40,3	4,1	10,1	14,1	34,9	15,4	38,3	6,1	15,1	0,7	1,6
ALBANIEN	0,0	0,0	17,6	0,0	32,4	0,0	44,1	0,0	5,9	-	-
BELGIEN	0,1	0,0	3,6	0,0	28,6	0,0	41,1	0,0	25,0	0,0	1,8
BOSNIEN UND HERZEGOWINA	1,3	0,4	28,0	0,3	26,3	0,4	29,9	0,2	13,4	0,0	2,4
BULGARIEN	5,7	1,0	17,0	1,7	30,6	2,3	40,9	0,6	10,7	0,1	0,9
DÄNEMARK	0,2	0,0	5,7	0,0	15,8	0,1	48,1	0,0	29,1	0,0	1,3
FINNLAND	0,1	0,0	4,2	0,0	23,8	0,1	39,2	0,0	32,2	0,0	0,7
FRANKREICH	0,3	0,0	6,7	0,1	37,6	0,1	35,7	0,0	16,9	0,0	3,1
GRIECHENLAND	0,5	0,0	8,1	0,2	34,5	0,2	38,1	0,1	16,6	0,0	2,6
GROSSBRITANNIEN UND NORDIRLAND	0,6	0,0	6,4	0,2	25,0	0,3	48,1	0,1	19,2	0,0	1,3
ITALIEN	1,0	0,0	3,6	0,3	31,3	0,4	41,0	0,2	22,5	0,0	1,6
JUGOSLAWIEN 3)	2,0	0,5	24,6	0,8	39,1	0,6	27,4	0,2	8,1	0,0	0,8
KROATIEN	0,3	0,0	4,2	0,1	25,4	0,1	44,3	0,1	24,7	0,0	1,4
MAZEDONIEN	0,2	0,0	7,2	0,1	56,3	0,1	32,9	0,0	3,6	-	-
NIEDERLANDE	0,4	0,0	11,0	0,1	20,8	0,2	36,5	0,1	28,1	0,0	3,5
NORWEGEN	0,0	-	-	0,0	50,0	0,0	36,4	0,0	9,1	0,0	4,5
ÖSTERREICH	0,6	0,0	3,8	0,1	14,8	0,3	48,0	0,1	26,0	0,0	7,4
POLEN	7,4	0,3	3,8	2,4	32,1	3,0	40,4	1,6	22,0	0,1	1,7
PORTUGAL	1,1	0,0	1,0	0,3	28,0	0,6	56,4	0,2	14,3	0,0	0,4
RUMÄNIEN	8,1	0,7	8,4	3,8	46,6	2,9	35,5	0,7	9,2	0,0	0,4
RUSSISCHE FÖDERATION	2,0	0,3	13,2	0,7	34,5	0,7	34,7	0,3	14,0	0,1	3,6
SCHWEDEN	0,2	0,0	5,9	0,0	26,0	0,1	30,8	0,1	34,3	0,0	3,0
SCHWEIZ	0,3	0,0	4,6	0,1	17,7	0,1	29,8	0,1	36,2	0,0	11,7
SLOWAKISCHE REPUBLIK	0,2	0,0	4,6	0,1	36,0	0,1	44,0	0,0	15,4	-	-
SLOWENIEN	0,1	0,0	3,2	0,0	19,0	0,0	50,8	0,0	25,4	0,0	1,6
SPANIEN	0,1	0,0	6,5	0,0	37,0	0,0	38,0	0,0	14,1	0,0	4,3
TSCHECHISCHE REPUBLIK	0,2	0,0	7,3	0,1	43,5	0,1	31,9	0,0	15,5	0,0	1,7
EHEM. TSCHECHOSLOWAKEI	0,2	0,0	3,8	0,0	18,4	0,1	37,7	0,1	34,7	0,0	5,4
TÜRKEI	2,3	0,3	14,2	1,1	49,0	0,7	31,6	0,1	5,0	0,0	0,2
UKRAINE	1,7	0,2	11,4	0,6	34,0	0,6	35,9	0,2	13,9	0,1	4,8
UNGARN	1,5	0,0	2,5	0,2	16,7	0,7	47,3	0,5	32,8	0,0	0,7
WEISSRUSSLAND (BELARUS)	0,3	0,0	7,6	0,1	40,6	0,1	40,6	0,0	9,4	0,0	1,8
ÜBRIGES EUROPA	0,6	0,0	4,9	0,3	47,2	0,2	35,6	0,1	10,5	0,0	1,9
AFRIKA	5,8	0,3	4,5	3,5	60,0	2,0	34,5	0,1	1,0	0,0	0,0
MAROKKO	0,1	0,0	2,5	0,1	53,3	0,1	42,5	0,0	1,7	-	-
TUNESIEN	0,1	-	-	0,0	54,1	0,0	45,9	-	-	-	-
ÜBRIGES AFRIKA	5,6	0,3	4,6	3,4	60,2	1,9	34,2	0,1	0,9	0,0	0,0
AMERIKA	1,1	0,1	7,2	0,4	34,5	0,5	45,5	0,1	10,0	0,0	2,8
KANADA	0,1	0,0	11,5	0,0	25,3	0,0	29,9	0,0	28,7	0,0	4,6
VEREINIGTE STAATEN	0,4	0,0	6,8	0,2	45,2	0,1	29,1	0,1	13,1	0,0	5,8
ÜBRIGES AMERIKA	0,6	0,0	6,9	0,2	28,3	0,4	58,9	0,0	5,3	0,0	0,5
ASIEN	10,4	1,7	16,5	3,8	36,5	4,4	42,7	0,4	3,9	0,0	0,3
INDIEN	0,9	0,0	0,7	0,6	88,3	0,2	28,0	0,0	3,0	-	-
IRAN	0,3	0,0	14,0	0,1	27,0	0,1	49,3	0,0	9,3	0,0	0,3
PAKISTAN	0,5	0,0	2,5	0,3	59,2	0,2	35,9	0,0	2,1	0,0	0,2
ÜBRIGES ASIEN 4)	8,7	1,6	18,9	2,8	32,4	3,9	44,3	0,3	3,9	0,0	0,4
AUSTRALIEN UND OZEANIEN	0,1	0,0	10,5	0,0	43,9	0,0	21,1	0,0	14,0	0,0	10,5
STAATENLOS	0,1	0,0	10,4	0,0	11,1	0,0	17,4	0,0	31,3	0,0	29,9
UNGEKLÄRT UND OHNE ANGABE	0,6	0,1	14,2	0,4	62,0	0,1	20,2	0,0	2,9	0,0	0,6
GEBIET DER EHEMALIGEN SOWJET-UNION OHNE NÄHERE ANGABE	0,9	0,1	12,3	0,2	18,9	0,4	49,2	0,1	15,2	0,0	4,4
ZUSAMMEN	58,4	6,2	10,7	22,1	37,9	22,6	38,6	6,7	11,5	0,8	1,3
NACHRICHTLICH: GEBIET DER EHEMALIGEN SOWJETUNION INSGESAMT	6,2	0,7	11,9	2,1	33,8	2,3	38,0	0,8	12,7	0,2	3,6

1) ANTEIL AN DER JEWEILIGEN GESAMTZAHL DER AUSLÄNDER .

2) EINSCHL.DER GEBIETE DER EHEM.SOWJETUNION
OHNE NÄHERE ANGABE.

3) SERBIEN/MONTENEGRO .

4) EINSCHL.DER IN ASIEN GELEGENEN NACHFOLGE-
STAATEN DER EHEM.SOWJETUNION.

SBA.FS 1.R 2.1997

8 AUSLÄNDER/INNEN AM 31.12.1997 IN DEN BUNDESLÄNDERN NACH STAATSANGEHÖRIGKEIT UND ALTERSGRUPPEN

STAATSANGEHÖRIGKEIT	DAVON IM ALTER VON ... BIS UNTER ... JAHREN									
	INSGESAMT	UNTER 15		15 - 30		30 - 45		45 - 65		65 UND MEHR
	1 000	0/0 1)	1 000	0/0 1)	1 000	0/0 1)	1 000	0/0 1)	1 000	0/0 1)
BREMEN										
EUROPA 2)	62,1	13,0	20,9	18,6	30,0	14,6	23,5	13,8	22,2	2,1 3,4
ALBANIEN	0,2	0,0	19,9	0,1	36,0	0,1	39,8	0,0	4,3	-
BELGIEN	0,1	0,0	4,0	0,0	14,5	0,0	33,9	0,0	26,6	0,0 21,0
BOSNIEN UND HERZEGOWINA	2,1	0,5	26,6	0,6	26,8	0,6	28,7	0,3	14,8	0,1 3,1
BULGARIEN	0,2	0,0	15,1	0,0	23,7	0,1	41,4	0,0	15,8	0,0 3,9
DÄNEMARK	0,3	0,0	6,6	0,1	33,1	0,1	25,4	0,1	27,6	0,0 7,4
FINNLAND	0,2	0,0	7,1	0,0	26,0	0,0	21,3	0,1	44,4	0,0 1,2
FRANKREICH	0,7	0,1	7,4	0,2	34,2	0,2	32,1	0,1	20,9	0,0 5,3
GRIECHENLAND	1,3	0,2	12,1	0,4	27,0	0,4	30,6	0,3	24,8	0,1 5,5
GROSSBRITANNIEN UND NORDIRLAND	1,0	0,1	7,7	0,2	22,3	0,4	35,1	0,3	28,8	0,1 6,2
ITALIEN	1,7	0,2	10,1	0,4	25,7	0,6	34,3	0,4	25,4	0,1 4,5
JUGOSLAWIEN 3)	4,6	1,0	22,4	1,4	29,9	0,9	19,6	1,2	25,4	0,1 2,7
KROATIEN	0,9	0,1	10,4	0,2	27,3	0,1	15,4	0,4	43,6	0,0 3,3
MAZEDONIEN	0,4	0,1	19,3	0,2	37,3	0,1	14,3	0,1	27,4	0,0 1,7
NIEDERLANDE	1,0	0,1	5,2	0,2	14,9	0,3	31,9	0,3	33,5	0,1 14,5
NORWEGEN	0,2	0,0	5,6	0,1	30,6	0,0	25,0	0,0	26,7	0,0 12,2
ÖSTERREICH	0,9	0,0	4,1	0,2	18,0	0,2	24,5	0,4	41,2	0,1 12,2
POLEN	5,2	0,7	13,6	1,5	29,5	1,6	31,7	1,0	19,9	0,3 5,3
PORTUGAL	2,7	0,5	18,8	0,7	26,3	0,7	26,8	0,7	26,1	0,1 1,9
RUMANIEN	0,5	0,1	12,5	0,2	36,6	0,2	33,1	0,1	16,0	0,0 1,8
RUSSISCHE FÖDERATION	1,0	0,2	15,1	0,3	31,1	0,3	27,5	0,2	17,6	0,1 8,8
SCHWEDEN	0,2	0,0	8,7	0,0	19,5	0,1	32,3	0,1	30,3	0,0 9,2
SCHWEIZ	0,3	0,0	5,1	0,1	20,3	0,1	29,8	0,1	31,5	0,0 13,2
SLOWAKISCHE REPUBLIK	0,0	0,0	4,0	0,0	64,0	0,0	20,0	0,0	12,0	-
SLOWENIEN	0,0	0,0	6,7	0,0	17,8	0,0	22,2	0,0	51,1	0,0 2,2
SPANIEN	1,0	0,1	5,9	0,3	26,5	0,3	26,2	0,3	34,4	0,1 7,0
TSCHECHISCHE REPUBLIK	0,0	-	-	0,0	64,9	0,0	24,3	0,0	10,8	-
EHEM. TSCHOSLOWAKEI	0,1	0,0	6,0	0,0	23,3	0,0	30,1	0,0	33,8	0,0 6,8
TÜRKEI	33,5	8,8	26,4	10,7	32,1	6,6	19,9	6,7	20,1	0,5 1,6
UKRAINE	0,7	0,1	14,8	0,2	20,8	0,2	24,1	0,2	23,0	0,1 17,3
UNGARN	0,2	0,0	7,9	0,0	24,7	0,1	34,8	0,0	24,7	0,0 7,9
WEISSRUSSLAND (BELARUS)	0,1	0,0	8,2	0,0	52,1	0,0	16,4	0,0	6,8	0,0 16,4
ÜBRIGES EUROPA	0,5	0,1	10,5	0,2	39,6	0,1	27,0	0,1	17,8	0,0 5,2
AFRIKA	4,9	0,7	13,3	1,6	32,7	2,1	43,1	0,5	10,3	0,0 0,5
MAROKKO	0,5	0,1	25,3	0,2	35,8	0,1	23,4	0,1	14,2	0,0 1,3
TUNESIEN	0,4	0,1	23,8	0,1	19,6	0,1	28,4	0,1	27,5	0,0 0,7
ÜBRIGES AFRIKA	4,0	0,4	10,6	1,3	33,8	1,9	47,3	0,3	7,9	0,0 0,4
AMERIKA	2,1	0,1	7,0	0,5	24,5	0,8	39,8	0,4	18,4	0,2 10,3
KANADA	0,1	0,0	5,0	0,0	19,8	0,0	29,7	0,0	27,7	0,0 17,8
VEREINIGTE STAATEN	1,0	0,0	4,8	0,2	22,5	0,4	38,2	0,2	17,0	0,2 17,4
ÜBRIGES AMERIKA	1,0	0,1	9,5	0,3	26,9	0,4	42,3	0,2	18,8	0,0 2,5
ASIEN	11,1	2,5	22,8	3,0	27,0	4,0	36,3	1,3	11,8	0,2 2,0
INDIEN	0,3	0,0	12,4	0,1	24,8	0,1	45,0	0,1	16,8	0,0 0,9
IRAN	2,5	0,5	21,1	0,5	19,5	1,0	41,0	0,4	15,9	0,1 2,5
PAKISTAN	0,3	0,1	16,2	0,1	35,8	0,1	37,4	0,0	10,6	-
ÜBRIGES ASIEN 4)	8,0	1,9	24,0	2,3	29,1	2,8	34,5	0,8	10,4	0,2 2,0
AUSTRALIEN UND OZEANIEN	0,1	0,0	5,1	0,0	23,9	0,0	30,8	0,0	23,1	0,0 17,1
STAATENLOS	0,3	0,1	27,1	0,1	21,4	0,1	18,7	0,1	16,6	0,1 16,3
UNGEKLÄRT UND OHNE ANGABE	1,4	0,6	44,3	0,4	30,9	0,2	16,0	0,1	6,2	0,0 2,5
GEBIET DER EHEMALIGEN SOWJET-UNION OHNE NÄHERE ANGABE	0,4	0,1	12,4	0,1	22,0	0,1	32,1	0,1	22,5	0,0 11,0
ZUSAMMEN	82,1	17,0	20,8	24,3	29,6	21,9	26,7	16,2	19,7	2,7 3,3
NACHRICHTLICH: GEBIET DER EHEMALIGEN SOWJETUNION INSGESAMT	3,2	0,5	14,6	1,0	31,7	0,8	26,4	0,6	17,4	0,3 9,9

1) ANTEIL AN DER JEWEILIGEN GESAMTZAHL DER AUSLÄNDER.
2) EINSCHL. DER GEBIETE DER EHEM. SOWJETUNION
OHNE NÄHERE ANGABE.

3) SERBIEN/MONTENEGRO.
4) EINSCHL. DER IN ASIEN GELEGENEN NACHFOLGE-
STAATEN DER EHEM. SOWJETUNION.

8 AUSLÄNDER-INNEN AM 31.12.1997 IN DEN BUNDESLÄNDERN NACH STAATSANGEHÖRIGKEIT UND ALTERSGRUPPEN

STAATSANGEHÖRIGKEIT	INSGESAMT	DAVON IM ALTER VON ... BIS UNTER ... JAHREN									
		UNTER 15		15 - 30		30 - 45		45 - 65		65 UND MEHR	
		1 000	0/0 1)	1 000	0/0 1)	1 000	0/0 1)	1 000	0/0 1)	1 000	0/0 1)
HAMBURG											
EUROPA 2)	217,0	28,0	12,9	68,0	31,3	58,5	26,9	52,2	24,0	10,4	4,8
ALBANIEN	0,4	0,1	23,0	0,1	35,5	0,1	36,0	0,0	5,0	0,0	0,5
BELGIEN	0,5	0,0	2,0	0,1	18,0	0,2	35,9	0,1	31,3	0,1	12,8
BOSNIEN UND HERZEGOWINA	10,2	2,7	26,6	2,9	28,5	2,9	28,2	1,4	14,0	0,3	2,8
BULGARIEN	1,6	0,1	8,7	0,5	30,9	0,6	37,1	0,3	20,8	0,0	2,5
DÄNEMARK	2,8	0,0	0,9	0,8	28,0	1,1	39,7	0,7	24,5	0,2	6,9
FINNLAND	1,3	0,0	0,9	0,3	25,5	0,4	30,9	0,5	39,8	0,0	2,9
FRANKREICH	3,7	0,0	1,1	1,0	27,9	1,5	41,2	1,0	26,2	0,1	3,5
GRIECHENLAND	9,0	0,1	0,8	2,8	30,5	2,8	30,9	2,6	28,7	0,8	9,0
GROSSBRITANNIEN UND NORDIRLAND	7,4	0,1	1,3	1,5	20,4	3,0	40,6	2,2	29,8	0,6	7,9
ITALIEN	7,8	0,1	0,7	2,0	25,4	2,7	34,4	2,4	30,6	0,7	8,8
JUGOSLAWIEN 3)	25,7	4,1	15,8	7,9	30,9	4,9	19,1	7,6	29,6	1,2	4,7
KROATIEN	4,2	0,6	13,7	1,1	27,3	0,8	18,9	1,5	36,8	0,1	3,4
MAZEDONIEN	2,7	0,6	22,9	1,1	40,6	0,3	12,0	0,6	22,5	0,1	2,0
NIEDERLANDE	2,7	0,1	1,9	0,5	18,5	0,9	33,3	0,8	31,5	0,4	14,8
NORWEGEN	0,8	0,0	1,4	0,2	25,8	0,3	32,1	0,2	28,7	0,1	12,1
ÖSTERREICH	4,7	0,1	1,8	0,7	15,5	1,4	29,3	2,0	41,9	0,5	11,5
POLEN	19,0	2,2	11,6	5,0	26,2	7,1	37,6	3,7	19,4	1,0	5,2
PORTUGAL	9,7	0,0	0,5	3,7	37,9	2,8	28,9	2,8	28,9	0,4	3,8
RUMANIEN	4,3	0,8	18,5	1,8	42,3	1,2	28,0	0,4	9,2	0,1	2,0
RUSSISCHE FÖDERATION	3,9	0,5	12,8	1,3	34,4	1,2	31,9	0,6	16,0	0,2	5,0
SCHWEDEN	1,6	0,0	2,7	0,4	23,1	0,5	33,7	0,5	28,4	0,2	12,1
SCHWEIZ	1,7	0,1	3,4	0,3	17,0	0,6	37,3	0,5	29,6	0,2	12,6
SLOWAKISCHE REPUBLIK	0,2	0,0	10,5	0,1	61,9	0,0	18,2	0,0	8,3	0,0	1,1
SLOWENIEN	0,2	0,0	11,9	0,0	27,7	0,0	19,5	0,1	37,1	0,0	3,8
SPANIEN	4,5	0,0	0,3	1,2	26,7	1,1	23,7	1,7	38,4	0,5	10,9
TSCHECHISCHE REPUBLIK	0,4	0,0	6,1	0,2	49,6	0,1	23,3	0,1	20,5	0,0	0,5
EHEM. TSCHOSLOWAKEI	1,3	0,0	2,6	0,2	15,0	0,5	36,4	0,5	36,3	0,1	9,7
TÜRKEI	77,8	15,1	19,4	28,0	36,0	17,1	22,0	15,8	20,2	1,9	2,4
UKRAINE	1,7	0,2	12,5	0,6	33,9	0,5	28,2	0,3	18,6	0,1	6,7
UNGARN	1,1	0,1	4,7	0,3	24,8	0,4	34,3	0,3	29,2	0,1	6,9
WEISSRUSSLAND (BELARUS)	0,2	0,0	14,9	0,1	45,1	0,1	30,3	0,0	5,1	0,0	4,6
ÜBRIGES EUROPA	2,1	0,1	5,5	0,8	39,8	0,7	31,8	0,3	15,2	0,2	7,7
AFRIKA	21,4	2,2	10,0	9,4	43,8	7,3	34,0	2,5	11,5	0,2	0,7
MAROKKO	0,8	0,0	5,4	0,4	45,9	0,3	32,6	0,1	14,4	0,0	1,8
TUNESIEN	1,7	0,3	15,9	0,5	32,0	0,5	27,4	0,4	24,1	0,0	0,6
ÜBRIGES AFRIKA	18,9	1,8	9,7	8,5	44,7	6,6	34,6	1,9	10,3	0,1	0,7
AMERIKA	11,3	0,7	6,3	3,5	31,0	4,2	37,2	2,1	18,6	0,8	6,9
KANADA	0,6	0,0	2,6	0,1	26,1	0,2	39,1	0,1	19,5	0,1	12,6
VEREINIGTE STAATEN	4,6	0,3	5,5	1,5	33,2	1,5	33,0	0,8	17,7	0,5	10,6
ÜBRIGES AMERIKA	6,1	0,4	7,2	1,8	29,8	2,5	40,2	1,2	19,2	0,2	3,6
ASIEN	57,7	10,8	18,8	15,4	26,7	19,5	33,8	10,0	17,3	2,0	3,4
INDIEN	2,4	0,3	10,5	0,5	22,6	1,1	44,3	0,5	20,7	0,0	1,8
IRAN	13,7	2,4	17,7	3,0	21,7	5,0	36,3	2,6	19,3	0,7	5,0
PAKISTAN	2,4	0,7	29,4	0,6	25,4	0,7	29,9	0,3	13,5	0,0	1,9
ÜBRIGES ASIEN 4)	39,3	7,5	19,0	11,3	28,8	12,8	32,6	6,6	16,7	1,2	3,0
AUSTRALIEN UND OZEANIEN	1,5	0,0	2,0	0,4	25,2	0,8	53,6	0,2	13,6	0,1	5,5
STAATENLOS	0,5	0,1	10,4	0,1	24,6	0,1	15,3	0,1	23,3	0,1	26,3
UNGEKLÄRT UND OHNE ANGABE	0,8	0,1	15,1	0,3	37,1	0,2	27,8	0,1	14,6	0,0	5,5
GEBIET DER EHEMALIGEN SOWJET-UNION OHNE NÄHERE ANGABE	1,7	0,1	7,9	0,3	16,5	0,7	37,4	0,5	28,5	0,2	9,8
ZUSAMMEN	310,3	41,9	13,5	97,0	31,3	90,6	29,2	67,2	21,7	13,5	4,4
NACHRICHTLICH: GEBIET DER EHEMALIGEN SOWJETUNION INSGESAMT	10,6	1,3	12,5	3,6	33,9	3,2	30,5	1,8	16,5	0,7	6,6

1) ANTEIL AN DER JEWEILIGEN GESAMTZAHL DER AUSLÄNDER.

2) EINSCHL. DER GEBIETE DER EHEM. SOWJETUNION
OHNE NÄHERE ANGABE.

3) SERBIEN/MONTENEGRO.

4) EINSCHL. DER IN ASIEN GELEGENEN NACHFOLGE-
STAATEN DER EHEM. SOWJETUNION.

8 AUSLÄNDER/INNEN AM 31.12.1997 IN DEN BUNDESLÄNDERN NACH STAATSANGEHÖRIGKEIT UND ALTERSGRUPPEN

STAATSANGEHÖRIGKEIT	INSGESAMT	DAVON IM ALTER VON ... BIS UNTER ... JAHREN									
		UNTER 15		15 - 30		30 - 45		45 - 65		65 UND MEHR	
		1 000	0/0 1)	1 000	0/0 1)	1 000	0/0 1)	1 000	0/0 1)	1 000	0/0 1)
HESSEN											
EUROPA 2)	643,3	118,9	18,5	183,0	28,5	167,8	26,1	146,7	22,8	26,9	4,2
ALBANIEN	1,0	0,3	26,8	0,3	33,0	0,3	32,8	0,1	6,4	0,0	0,9
BELGIEN	2,3	0,3	12,0	0,4	16,2	0,8	37,1	0,6	25,5	0,2	9,2
BOSNIEN UND HERZEGOWINA	30,2	7,5	24,8	8,5	28,2	9,1	30,1	4,5	14,8	0,6	2,1
BULGARIEN	2,3	0,2	10,5	0,6	27,1	0,9	38,5	0,5	20,7	0,1	3,3
DÄNEMARK	1,6	0,2	9,7	0,4	27,3	0,6	34,3	0,4	24,6	0,1	4,1
FINNLAND	2,0	0,2	9,7	0,5	22,3	0,7	32,8	0,7	34,1	0,0	1,1
FRANKREICH	12,2	1,3	10,5	3,5	29,0	4,1	34,1	2,7	21,9	0,6	4,6
GRIECHENLAND	37,5	5,1	13,5	10,6	28,3	9,7	25,7	10,2	27,1	2,0	5,4
GROSSBRITANNIEN UND NORDIRLAND	13,7	1,7	12,0	3,0	21,9	5,4	39,0	3,2	23,2	0,5	3,8
ITALIEN	77,8	11,9	15,3	20,9	26,9	22,6	29,0	18,6	23,9	3,8	4,9
JUGOSLAWIEN 3)	77,0	13,3	17,3	21,1	27,4	18,3	23,8	21,0	27,3	3,2	4,2
KROATIEN	27,5	3,5	12,6	7,5	27,4	5,8	21,3	9,7	35,3	0,9	3,4
MAZEDONIEN	4,0	0,7	17,3	1,4	36,2	0,7	16,7	1,1	28,5	0,0	1,2
NIEDERLANDE	7,1	0,5	7,5	1,3	18,9	2,3	31,9	2,3	32,3	0,7	9,3
NORWEGEN	0,7	0,0	6,0	0,2	32,6	0,2	30,6	0,2	25,4	0,0	5,3
ÖSTERREICH	15,8	0,9	5,6	2,6	16,5	4,7	29,7	6,1	38,8	1,5	9,4
POLEN	26,1	2,3	8,9	6,4	24,7	10,6	40,8	5,2	20,1	1,4	5,5
PORTUGAL	15,7	2,0	13,0	4,6	29,6	4,4	28,0	4,2	26,6	0,4	2,7
RUMANIEN	7,6	0,8	10,1	2,4	32,0	2,4	32,2	1,5	19,3	0,5	6,4
RUSSISCHE FÖDERATION	5,4	0,8	15,2	1,9	34,2	1,5	27,4	0,9	16,5	0,4	6,7
SCHWEDEN	2,1	0,2	10,0	0,6	27,6	0,6	28,3	0,6	28,0	0,1	6,1
SCHWEIZ	3,7	0,3	6,7	0,6	16,8	1,3	33,7	1,2	30,9	0,4	11,9
SLOWAKISCHE REPUBLIK	0,8	0,1	7,2	0,5	56,5	0,2	27,5	0,1	8,0	0,0	0,8
SLOWENIEN	1,6	0,1	6,9	0,4	25,4	0,3	20,6	0,7	42,3	0,1	4,9
SPANIEN	27,5	2,0	7,3	6,3	22,9	6,4	23,1	9,9	36,2	2,9	10,6
TSCHECHISCHE REPUBLIK	1,5	0,2	10,3	0,7	48,1	0,4	24,9	0,2	15,5	0,0	1,3
EHEM. TSCHOSLOWAKEI	3,4	0,2	6,9	0,8	24,2	1,0	31,1	1,0	29,9	0,3	8,0
TÜRKEI	216,7	60,4	27,9	68,9	31,8	46,9	21,6	35,9	16,6	4,6	2,1
UKRAINE	3,9	0,6	14,7	1,1	28,4	0,9	23,6	0,8	21,7	0,5	11,7
UNGARN	4,3	0,3	8,0	1,3	29,9	1,5	34,8	1,0	23,5	0,2	3,8
WEISSRUSSLAND (BELARUS)	0,4	0,0	12,7	0,1	40,2	0,1	24,8	0,1	17,1	0,0	5,2
ÜBRIGES EUROPA	5,4	0,5	8,9	2,2	40,8	1,6	30,4	0,8	14,9	0,3	4,9
AFRIKA	52,8	11,2	21,3	18,1	34,2	14,9	28,2	7,4	14,0	1,2	2,3
MAROKKO	25,7	6,2	23,9	8,6	33,5	5,2	20,3	4,8	18,7	0,9	3,5
TUNESIEN	2,3	0,4	18,6	0,7	28,9	0,6	26,8	0,6	24,4	0,0	1,3
ÜBRIGES AFRIKA	24,8	4,7	18,8	8,8	35,5	9,1	36,6	2,0	8,1	0,3	1,1
AMERIKA	33,6	3,1	9,3	7,5	22,4	13,7	40,7	6,6	19,5	2,7	8,1
KANADA	1,4	0,1	8,7	0,2	16,1	0,5	36,8	0,3	24,1	0,2	14,2
VEREINIGTE STAATEN	22,1	2,1	9,3	4,4	20,0	8,6	38,8	4,7	21,4	2,3	10,5
ÜBRIGES AMERIKA	10,2	0,9	9,2	2,9	28,5	4,6	45,4	1,5	14,8	0,2	2,1
ASIEN	104,2	23,0	22,0	28,4	27,3	36,2	34,7	14,0	13,4	2,7	2,6
INDIEN	5,9	0,9	14,8	1,5	25,6	2,4	40,2	1,1	17,8	0,1	1,6
IRAN	18,5	3,4	18,4	3,9	21,3	7,2	39,1	3,2	17,1	0,7	4,0
PAKISTAN	11,7	3,8	32,8	3,1	26,8	3,3	28,1	1,2	10,4	0,2	1,9
ÜBRIGES ASIEN 4)	68,1	14,9	21,8	19,8	29,1	23,3	34,2	8,5	12,5	1,6	2,4
AUSTRALIEN UND OZEANIEN	1,1	0,1	9,3	0,3	24,2	0,4	32,9	0,3	24,0	0,1	9,5
STAATENLOS	2,4	0,5	21,3	0,5	21,3	0,5	20,5	0,4	16,1	0,5	20,7
UNGEKLÄRT UND OHNE ANGABE	1,8	0,5	26,6	0,6	33,4	0,3	18,6	0,2	13,4	0,1	8,1
GEBIET DER EHEMALIGEN SOWJET-UNION OHNE NÄHERE ANGABE	4,5	0,7	15,8	1,0	22,5	1,4	31,5	0,9	20,7	0,4	9,5
ZUSAMMEN	839,3	157,3	18,7	238,5	28,4	233,7	27,8	175,6	20,9	34,2	4,1
NACHRICHTLICH: GEBIET DER EHEMALIGEN SOWJETUNION INSGESAMT	22,5	3,7	16,3	7,4	33,1	6,1	27,0	3,7	16,3	1,6	7,3

1) ANTEIL AN DER JEWELIGEN GESAMTZAHL DER AUSLÄNDER.

2) EINSCHL. DER GEBIETE DER EHEM. SOWJETUNION
OHNE NÄHERE ANGABE.

3) SERBIEN/MONTENEGRO.

4) EINSCHL. DER IN ASIEN GELEGENEN NACHFOLGE-
STAATEN DER EHEM. SOWJETUNION.

SIBAFS 1.R.2.1997

8 AUSLÄNDER/INNEN AM 31.12.1997 IN DEN BUNDESLÄNDERN NACH STAATSANGEHÖRIGKEIT UND ALTERSGRUPPEN

STAATSANGEHÖRIGKEIT	INSGESAMT	DAVON IM ALTER VON ... BIS UNTER ... JAHREN									
		UNTER 15		15 - 30		30 - 45		45 - 65		65 UND MEHR	
		1 000	0/0 1)	1 000	0/0 1)	1 000	0/0 1)	1 000	0/0 1)	1 000	0/0 1)
MECKLENBURG-VORPOMMERN											
EUROPA 2)	15,7	2,5	15,7	5,5	35,1	5,1	32,3	2,2	14,2	0,4	2,6
ALBANIEN	0,0	-	-	0,0	66,7	0,0	22,2	0,0	11,1	-	-
BELGIEN	0,0	0,0	4,8	0,0	23,8	0,0	38,1	0,0	28,6	0,0	4,8
BOSNIEN UND HERZEGOWINA	0,8	0,3	32,0	0,2	29,8	0,2	24,6	0,1	10,5	0,0	3,0
BULGARIEN	0,3	0,0	11,2	0,1	20,1	0,1	40,1	0,1	25,2	0,0	3,4
DÄNEMARK	0,2	0,0	8,6	0,0	20,7	0,1	37,9	0,1	30,2	0,0	2,6
FINNLAND	0,1	0,0	13,3	0,0	31,6	0,0	33,7	0,0	20,4	0,0	1,0
FRANKREICH	0,1	0,0	6,5	0,1	41,7	0,0	32,4	0,0	16,5	0,0	2,9
GRIECHENLAND	0,6	0,1	9,9	0,2	42,2	0,2	38,8	0,0	8,5	0,0	0,7
GROSSBRITANNIEN UND NORDIRLAND	0,3	0,0	6,2	0,1	24,0	0,2	50,0	0,1	19,2	0,0	0,6
ITALIEN	0,4	0,0	5,2	0,2	36,6	0,2	37,7	0,1	19,6	0,0	0,9
JUGOSLAWIEN 1)	1,4	0,4	27,8	0,5	38,9	0,4	26,2	0,1	6,7	0,0	0,4
KROATIEN	0,0	0,0	12,8	0,0	25,5	0,0	46,8	0,0	12,8	0,0	2,1
MAZEDONIEN	0,1	0,0	25,9	0,0	44,8	0,0	29,3	-	-	-	-
NIEDERLANDE	0,4	0,1	17,4	0,1	28,3	0,1	36,3	0,1	16,6	0,0	1,4
NORWEGEN	0,1	0,0	3,8	0,0	34,0	0,0	30,2	0,0	32,1	-	-
ÖSTERREICH	0,2	0,0	7,7	0,0	22,6	0,1	31,0	0,0	28,0	0,0	10,7
POLEN	1,4	0,1	6,4	0,4	28,9	0,6	42,4	0,3	20,0	0,0	2,3
PORTUGAL	0,3	0,0	1,5	0,1	31,0	0,2	55,7	0,0	11,8	-	-
RUMÄNIEN	3,4	0,7	21,9	1,4	41,5	1,0	29,0	0,2	7,3	0,0	0,4
RUSSISCHE FÖDERATION	1,3	0,2	14,2	0,4	32,7	0,4	28,6	0,2	19,2	0,1	5,4
SCHWEDEN	0,3	0,0	3,4	0,0	17,3	0,1	41,0	0,1	32,7	0,0	5,6
SCHWEIZ	0,2	0,0	5,0	0,0	16,3	0,0	21,3	0,1	33,8	0,0	23,8
SLOWAKISCHE REPUBLIK	0,1	0,0	10,3	0,0	53,8	0,0	25,6	0,0	9,0	0,0	1,3
SLOWENIEN	0,0	-	-	0,0	100,0	-	-	-	-	-	-
SPANIEN	0,0	-	-	0,0	61,1	0,0	36,1	0,0	2,8	-	-
TSCHECHISCHE REPUBLIK	0,1	0,0	1,6	0,0	54,1	0,0	27,9	0,0	16,4	-	-
EHEM. TSCHECHOSLOWAKEI	0,1	0,0	4,3	0,0	30,0	0,0	38,6	0,0	22,9	0,0	4,3
TÜRKEI	1,4	0,2	17,8	0,7	52,7	0,4	26,1	0,0	3,2	0,0	0,2
UKRAINE	1,0	0,2	16,2	0,3	26,1	0,3	26,3	0,2	22,0	0,1	9,4
UNGARN	0,4	0,0	2,8	0,1	17,7	0,2	47,5	0,1	31,4	0,0	0,5
WEISSRUSSLAND (BELARUS)	0,1	0,0	16,5	0,0	37,9	0,0	32,0	0,0	8,7	0,0	4,9
ÜBRIGES EUROPA	0,3	0,0	10,7	0,1	42,6	0,1	28,8	0,0	13,5	0,0	4,3
AFRIKA	2,1	0,1	4,8	1,2	57,3	0,8	36,3	0,0	1,6	-	-
MAROKKO	0,1	0,0	1,7	0,1	56,2	0,0	39,7	0,0	2,5	-	-
TUNESIEN	0,0	-	-	0,0	54,2	0,0	45,8	-	-	-	-
ÜBRIGES AFRIKA	2,0	0,1	5,1	1,1	57,4	0,7	35,9	0,0	1,6	-	-
AMERIKA	0,5	0,0	7,6	0,2	50,4	0,2	31,8	0,0	7,2	0,0	3,1
KANADA	0,0	0,0	4,3	0,0	47,8	0,0	17,4	0,0	13,0	0,0	17,4
VEREINIGTE STAATEN	0,2	0,0	5,4	0,1	61,9	0,0	18,3	0,0	8,9	0,0	5,4
ÜBRIGES AMERIKA	0,3	0,0	9,5	0,1	41,8	0,1	43,3	0,0	5,3	-	-
ASIEN	6,9	1,5	21,6	2,3	32,9	2,7	38,9	0,4	6,0	0,0	0,7
INDIEN	0,3	0,0	1,1	0,1	41,9	0,2	55,6	0,0	1,4	-	-
IRAN	0,1	0,0	11,5	0,0	23,0	0,0	49,2	0,0	13,1	0,0	3,3
PAKISTAN	0,2	0,0	3,2	0,1	52,9	0,1	38,5	0,0	4,8	0,0	0,5
ÜBRIGES ASIEN 4)	6,4	1,5	23,1	2,0	32,0	2,4	38,0	0,4	6,1	0,0	0,7
AUSTRALIEN UND OZEANIEN	0,1	-	-	0,0	41,8	0,0	41,8	0,0	13,4	0,0	3,0
STAATENLOS	0,0	0,0	4,4	0,0	17,8	0,0	17,8	0,0	22,2	0,0	37,8
UNGEKLÄRT UND OHNE ANGABE	0,3	0,0	11,4	0,2	67,6	0,1	16,0	0,0	4,3	0,0	0,6
GEBIET DER EHEMALIGEN SOWJET- UNION OHNE NÄHERE ANGABE	0,3	0,0	11,9	0,1	23,0	0,1	33,7	0,1	22,1	0,0	9,3
ZUSAMMEN	25,6	4,1	16,1	9,5	37,1	8,8	34,2	2,7	10,7	0,5	1,9
NACHRICHTLICH: GEBIET DER EHEMALIGEN SOWJETUNION INSGESAMT	5,6	1,2	21,5	1,7	31,0	1,6	28,7	0,8	14,2	0,3	4,5

1) ANTEIL AN DER JEWEILIGEN GESAMTZAHL DER AUSLÄNDER.

2) EINSCHL. DER GEBIETE DER EHEM. SOWJETUNION
OHNE NÄHERE ANGABE.

3) SERBIEN/MONTENEGRO.

4) EINSCHL. DER IN ASIEN GELEGENEN NACHFOLGE-
STAATEN DER EHEM. SOWJETUNION.

SBA.FS 1.R. 2.1997

8 AUSLÄNDER/INNEN AM 31.12.1997 IN DEN BUNDESLÄNDERN NACH STAATSANGEHÖRIGKEIT UND ALTERSGRUPPEN

STAATSANGEHÖRIGKEIT	INSGESAMT	DAVON IM ALTER VON ... BIS UNTER ... JAHREN									
		UNTER 15		15 - 30		30 - 45		45 - 65		65 UND MEHR	
		1 000	0/0 1)	1 000	0/0 1)	1 000	0/0 1)	1 000	0/0 1)	1 000	0/0 1)
NIEDERSACHSEN											
EUROPA 2)	376,2	82,2	21,9	110,7	29,4	91,8	24,4	77,7	20,7	13,7	3,7
ALBANIEN	1,2	0,3	28,7	0,4	30,8	0,4	34,6	0,1	5,3	0,0	0,5
BELGIEN	1,1	0,1	7,7	0,2	19,3	0,4	34,2	0,3	26,6	0,1	12,2
BOSNIEN UND HERZEGOWINA	15,9	4,5	28,2	4,4	27,8	4,3	27,2	2,3	14,2	0,4	2,6
BULGARIEN	1,6	0,3	15,9	0,5	29,7	0,6	36,5	0,3	16,3	0,0	1,4
DÄNEMARK	1,8	0,1	7,3	0,4	23,6	0,6	33,7	0,5	30,7	0,1	4,7
FINNLAND	1,3	0,1	6,2	0,3	26,0	0,3	25,2	0,5	39,6	0,0	3,0
FRANKREICH	4,1	0,3	7,5	1,3	32,0	1,3	32,7	0,9	23,2	0,2	4,6
GRIECHENLAND	18,9	2,8	14,9	5,5	29,0	4,9	25,8	4,9	25,8	0,9	4,7
GROSSBRITANNIEN UND NORDIRLAND	12,2	0,9	7,3	2,4	19,7	4,8	39,5	3,0	24,5	1,1	9,1
ITALIEN	26,5	3,8	14,3	7,1	26,8	7,7	29,3	6,9	25,9	1,0	3,8
JUGOSLAWIEN 3)	46,7	13,7	29,3	14,6	31,3	9,5	20,3	8,0	17,2	0,9	1,9
KROATIEN	6,2	0,7	10,6	1,7	27,3	1,2	19,9	2,4	38,4	0,2	3,8
MAZEDONIEN	1,9	0,4	21,4	0,7	34,7	0,3	15,9	0,5	26,6	0,0	1,5
NIEDERLANDE	15,7	1,1	6,7	2,7	17,4	5,2	32,9	4,8	30,4	2,0	12,5
NORWEGEN	0,7	0,0	4,0	0,2	33,1	0,2	25,7	0,2	32,5	0,0	4,7
ÖSTERREICH	6,6	0,4	5,5	1,1	16,4	2,0	29,6	2,5	38,6	0,6	9,8
POLEN	22,6	2,7	11,7	7,2	31,8	8,3	36,5	3,8	16,8	0,7	3,1
PORTUGAL	7,6	1,2	15,6	2,2	28,6	2,0	26,1	2,1	27,7	0,2	2,0
RUMÄNIEN	4,4	0,8	19,2	1,8	39,9	1,3	29,6	0,4	9,2	0,1	2,1
RUSSISCHE FÖDERATION	6,9	1,1	15,3	2,6	37,2	1,9	27,7	0,9	13,8	0,4	6,0
SCHWEDEN	1,4	0,1	8,6	0,3	25,1	0,4	26,5	0,4	30,3	0,1	9,5
SCHWEIZ	2,3	0,1	5,4	0,4	15,7	0,7	32,1	0,8	33,0	0,3	13,9
SLOWAKISCHE REPUBLIK	0,4	0,0	9,3	0,2	59,0	0,1	23,7	0,0	8,0	-	-
SLOWENIEN	0,3	0,0	6,0	0,1	23,0	0,1	19,6	0,2	47,4	0,0	3,9
SPANIEN	12,1	1,0	8,5	3,2	26,5	2,7	22,3	4,3	35,5	0,9	7,2
TSCHECHISCHE REPUBLIK	0,6	0,1	10,5	0,3	55,9	0,1	20,9	0,1	11,7	0,0	1,0
EHEM. TSCHOSLOWAKEI	0,6	0,0	7,6	0,2	28,1	0,2	30,9	0,2	27,1	0,0	6,3
TÜRKEI	140,8	43,9	31,1	44,4	31,5	26,5	18,9	23,9	16,9	2,2	1,6
UKRAINE	5,2	0,8	16,0	1,3	25,0	1,3	25,0	1,2	22,2	0,6	11,8
UNGARN	1,7	0,1	5,4	0,5	31,4	0,6	36,3	0,4	23,8	0,1	3,1
WEISSRUSSLAND (BELARUS)	0,4	0,1	14,5	0,2	48,2	0,1	26,9	0,0	7,6	0,0	2,8
ÜBRIGES EUROPA	3,4	0,3	9,5	1,6	47,0	0,9	25,1	0,4	12,8	0,2	5,6
AFRIKA	13,7	2,0	14,9	4,8	35,0	5,4	39,7	1,4	9,9	0,1	0,5
MAROKKO	1,1	0,1	13,3	0,4	42,2	0,3	32,0	0,1	12,2	0,0	0,3
TUNESIEN	2,3	0,5	22,2	0,7	28,7	0,6	26,2	0,5	22,4	0,0	0,5
ÜBRIGES AFRIKA	10,3	1,4	13,4	3,7	35,7	4,5	43,5	0,7	6,9	0,1	0,6
AMERIKA	10,5	0,9	8,2	3,3	31,0	3,8	36,0	1,8	16,9	0,8	7,9
KANADA	0,8	0,1	6,6	0,2	23,9	0,3	31,0	0,2	21,1	0,1	17,4
VEREINIGTE STAATEN	4,7	0,3	5,8	1,4	28,7	1,5	32,7	1,0	20,6	0,6	12,3
ÜBRIGES AMERIKA	4,9	0,5	10,8	1,7	34,4	2,0	39,9	0,6	12,7	0,1	2,2
ASIEN	70,4	18,9	26,9	20,1	28,6	23,9	33,9	6,5	9,2	1,0	1,4
INDIEN	1,6	0,2	11,0	0,5	32,2	0,7	43,2	0,2	12,5	0,0	1,2
IRAN	9,3	1,8	19,6	1,9	20,0	3,9	41,5	1,5	16,6	0,2	2,2
PAKISTAN	1,9	0,5	25,7	0,6	28,9	0,7	36,6	0,2	8,3	0,0	0,5
ÜBRIGES ASIEN 4)	57,5	16,4	28,5	17,2	29,9	18,6	32,4	4,5	7,9	0,8	1,3
AUSTRALIEN UND OZEANIEN	0,6	0,0	4,5	0,2	36,4	0,2	27,5	0,1	20,4	0,1	11,2
STAATENLOS	1,6	0,4	26,5	0,3	20,8	0,3	19,4	0,3	16,8	0,3	16,5
UNGEKLÄRT UND OHNE ANGABE	7,5	2,6	35,0	2,0	26,6	1,3	17,7	0,6	8,3	0,9	12,4
GEBIET DER EHEMALIGEN SOWJET-UNION OHNE NÄHERE ANGABE	3,3	0,5	15,8	0,8	25,8	1,0	31,2	0,6	19,1	0,3	8,1
ZUSAMMEN	480,6	107,1	22,3	141,5	29,4	126,7	26,4	88,3	18,4	16,9	3,5
NACHRICHTLICH: GEBIET DER EHEMALIGEN SOWJETUNION INSGESAMT	24,0	3,8	15,8	8,7	36,2	6,4	26,6	3,5	14,7	1,6	6,7

1) ANTEIL AN DER JEWEILIGEN GESAMTZAHL DER AUSLÄNDER.
2) EINSCHL. DER GEBIETE DER EHEM. SOWJETUNION
OHNE NÄHERE ANGABE.

3) SERBIEN/MONTENEGRO.

4) EINSCHL. DER IN ASIEN GELEGENEN NACHFOLGE-
STAATEN DER EHEM. SOWJETUNION.

8 AUSLÄNDER/-INNEN AM 31.12.1997 IN DEN BUNDESLÄNDERN NACH STAATSANGEHÖRIGKEIT UND ALTERSGRUPPEN

STAATSANGEHÖRIGKEIT	INSGESAMT	DAVON IM ALTER VON ... BIS UNTER ... JAHREN									
		UNTER 15		15 - 30		30 - 45		45 - 65		65 UND MEHR	
		1 000	0/0 1)	1 000	0/0 1)	1 000	0/0 1)	1 000	0/0 1)	1 000	0/0 1)
NORDRHEIN-WESTFALEN											
EUROPA 2)	1 675,2	351,8	21,0	497,7	29,7	398,9	23,8	363,4	21,7	63,4	3,8
ALBANIEN	2,8	0,7	27,0	0,8	29,3	1,0	36,5	0,2	6,4	0,0	0,8
BELGIEN	12,6	0,8	6,7	2,1	16,8	4,4	35,1	3,5	28,0	1,7	13,5
BOSNIEN UND HERZEGOWINA	64,8	17,7	27,3	18,0	27,8	17,6	27,1	9,9	15,3	1,6	2,4
BULGARIEN	3,5	0,4	10,1	1,1	30,6	1,3	36,0	0,7	20,5	0,1	2,9
DÄNEMARK	2,3	0,2	6,8	0,7	29,5	0,7	32,9	0,6	26,4	0,1	4,4
FINNLAND	2,8	0,3	10,2	0,7	24,9	0,8	29,8	0,9	33,6	0,0	1,4
FRANKREICH	17,3	1,3	7,3	5,4	31,1	5,6	32,4	4,2	24,2	0,9	5,0
GRIECHENLAND	113,3	16,5	14,5	32,0	28,3	28,7	25,4	30,9	27,2	5,2	4,6
GROSSBRITANNIEN UND NORDIRLAND	32,4	2,5	7,8	6,7	20,7	12,7	39,0	8,1	25,0	2,4	7,5
ITALIEN	150,4	24,1	16,0	39,4	26,2	43,7	29,1	36,3	24,1	6,9	4,6
JUGOSLAWIEN 3)	177,1	45,3	25,6	53,5	30,2	37,5	21,2	36,3	20,5	4,5	2,6
KROATIEN	35,2	4,1	11,8	9,2	26,1	7,2	20,5	13,3	37,9	1,3	3,7
MAZEDONIEN	16,5	3,3	20,2	5,8	35,4	2,5	15,0	4,6	27,6	0,3	1,8
NIEDERLANDE	60,3	2,8	4,6	8,5	14,1	17,4	28,9	20,3	33,6	11,3	18,8
NORWEGEN	1,2	0,1	6,5	0,4	32,1	0,4	30,4	0,3	26,3	0,1	4,7
ÖSTERREICH	24,2	1,0	4,0	3,8	15,7	7,2	29,9	9,4	38,9	2,8	11,4
POLEN	74,7	7,8	10,4	21,8	29,2	27,7	37,1	13,6	18,2	3,8	5,1
PORTUGAL	40,4	5,5	13,6	12,0	29,7	10,6	26,2	11,3	28,0	1,0	2,6
RUMANIEN	12,0	1,7	14,1	4,5	37,7	3,5	29,3	1,7	14,5	0,5	4,3
RUSSISCHE FÖDERATION	15,2	2,3	15,3	5,0	32,7	4,0	26,4	2,7	18,1	1,1	7,5
SCHWEDEN	2,8	0,3	10,8	0,8	26,5	0,8	27,8	0,8	28,5	0,2	6,4
SCHWEIZ	5,7	0,3	4,9	1,0	17,2	1,9	32,6	1,9	33,2	0,7	12,2
SLOWAKISCHE REPUBLIK	1,1	0,1	8,4	0,6	51,3	0,3	30,6	0,1	9,5	0,0	0,2
SLOWENIEN	3,3	0,2	6,0	0,7	21,7	0,8	24,0	1,4	42,9	0,2	5,4
SPANIEN	43,1	3,5	8,2	11,4	26,4	11,0	25,5	14,0	32,4	3,2	7,5
TSCHECHISCHE REPUBLIK	1,6	0,2	9,5	0,8	49,4	0,4	26,4	0,2	13,9	0,0	0,9
EHEM. TSCHOSLOSLOWAKEI	3,3	0,2	6,4	0,7	21,8	1,1	33,2	1,0	29,5	0,3	9,1
TÜRKEI	715,0	204,0	28,5	238,3	33,3	136,4	19,1	126,7	17,7	9,6	1,3
UKRAINE	12,5	1,9	15,5	3,1	24,8	3,0	24,2	2,9	23,6	1,5	11,9
UNGARN	7,2	0,4	5,9	2,2	30,1	2,6	36,1	1,7	23,6	0,3	4,3
WEISSRUSSLAND (BELARUS)	1,1	0,1	13,6	0,5	41,1	0,3	29,6	0,1	9,5	0,1	6,1
ÜBRIGES EUROPA	9,6	0,9	8,9	4,0	41,7	2,6	26,8	1,5	15,4	0,7	7,1
AFRIKA	97,3	21,9	22,5	32,5	33,4	28,5	29,3	12,8	13,1	1,6	1,7
MAROKKO	45,6	12,3	26,9	16,1	35,4	8,1	17,7	7,9	17,3	1,2	2,6
TUNESIEN	8,9	2,1	23,2	2,4	27,4	2,4	26,4	2,0	22,1	0,1	0,9
ÜBRIGES AFRIKA	42,8	7,5	17,6	13,9	32,5	18,1	42,3	2,9	6,9	0,3	0,8
AMERIKA	27,8	2,6	9,3	8,1	29,1	10,6	38,0	4,9	17,8	1,6	5,7
KANADA	2,0	0,2	8,9	0,5	22,9	0,7	33,9	0,5	23,5	0,2	10,8
VEREINIGTE STAATEN	12,0	1,0	8,1	3,1	26,2	4,4	36,6	2,4	19,9	1,1	9,3
ÜBRIGES AMERIKA	13,8	1,5	10,5	4,5	32,6	5,5	39,8	2,1	15,1	0,3	2,0
ASIEN	189,7	44,1	23,2	52,8	27,8	65,3	34,4	23,8	12,6	3,7	1,9
INDIEN	9,1	1,2	12,9	2,7	29,6	3,2	35,2	1,9	21,1	0,1	1,2
IRAN	32,9	6,4	19,6	6,6	20,1	13,3	40,3	5,6	16,9	1,0	3,1
PAKISTAN	5,8	1,2	21,0	1,7	28,7	2,2	38,5	0,6	11,0	0,1	0,9
ÜBRIGES ASIEN 4)	141,9	35,2	24,8	41,8	29,5	46,6	32,9	15,7	11,1	2,5	1,8
AUSTRALIEN UND OZEANIEN	1,6	0,1	6,7	0,5	29,5	0,5	32,0	0,4	22,6	0,2	9,2
STAATENLOS	4,7	0,8	17,1	0,8	17,7	0,9	20,0	1,0	20,5	1,2	24,7
UNGEKLÄRT UND OHNE ANGABE	15,1	5,5	36,6	4,5	29,7	2,7	18,2	1,4	9,4	0,9	6,2
GEBIET DER EHEMALIGEN SOWJET-UNION OHNE NÄHERE ANGABE	9,9	1,2	12,4	2,4	24,2	3,1	31,5	2,2	22,5	0,9	9,4
ZUSAMMEN	2 011,4	426,7	21,2	596,8	29,7	507,5	25,2	407,8	20,3	72,5	3,6
NACHRICHTLICH: GEBIET DER EHEMALIGEN SOWJETUNION INSGESAMT	56,7	9,0	15,9	18,4	32,4	15,1	26,6	9,8	17,3	4,4	7,8

1) ANTEIL AN DER JEWEILIGEN GESAMTZAHL DER AUSLÄNDER.
2) EINSCHL. DER GEBIETE DER EHEM. SOWJETUNION
OHNE NÄHERE ANGABE.

3) SERBIEN/MONTENEGRO.
4) EINSCHL. DER IN ASIEN GELEGENEN NACHFOLGE-
STAATEN DER EHEM. SOWJETUNION.

SLBA_FS 1.R 2.1997

8 AUSLÄNDER/INNEN AM 31.12.1997 IN DEN BUNDESLÄNDERN NACH STAATSANGEHÖRIGKEIT UND ALTERSGRUPPEN

STAATSANGEHÖRIGKEIT	INSGESAMT	DAVON IM ALTER VON ... BIS UNTER ... JAHREN									
		UNTER 15		15 - 30		30 - 45		45 - 65		65 UND MEHR	
		1 000	0/0 1)	1 000	0/0 1)	1 000	0/0 1)	1 000	0/0 1)	1 000	0/0 1)
RHEINLAND-PFALZ											
EUROPA 2)	240,6	49,4	20,6	71,5	29,7	62,7	26,1	48,0	20,0	8,9	3,7
ALBANIEN	0,9	0,3	27,6	0,3	31,3	0,3	34,9	0,1	5,6	0,0	0,5
BELGIEN	1,4	0,1	8,8	0,3	19,8	0,5	33,6	0,4	26,6	0,2	11,2
BOSNIEN UND HERZEGOWINA	11,3	3,2	28,0	3,1	27,3	3,4	29,7	1,5	13,2	0,2	1,9
BULGARIEN	1,2	0,2	12,6	0,3	27,5	0,5	39,1	0,2	16,7	0,1	4,2
DÄNEMARK	0,4	0,0	7,4	0,1	25,7	0,1	31,2	0,1	28,1	0,0	7,6
FINNLAND	0,5	0,1	11,5	0,1	26,5	0,1	30,2	0,1	29,3	0,0	2,4
FRANKREICH	9,1	0,6	7,0	2,2	24,3	3,0	33,1	2,3	25,0	1,0	10,6
GRIECHENLAND	9,0	1,4	15,1	2,6	29,5	2,5	27,5	2,1	23,8	0,4	4,1
GROSSBRITANNIEN UND NORDIRLAND	4,3	0,4	9,2	1,1	25,8	1,6	35,9	1,0	23,9	0,2	5,1
ITALIEN	30,0	5,2	17,4	8,3	27,6	8,7	28,9	8,7	22,2	1,2	3,9
JUGOSLAWIEN 3)	30,3	8,1	26,9	9,5	31,3	6,6	22,0	5,4	17,8	0,6	2,1
KROATIEN	6,6	0,8	11,6	1,9	29,0	1,4	21,3	2,3	34,7	0,2	3,3
MAZEDONIEN	1,4	0,3	20,4	0,5	36,3	0,2	15,7	0,4	26,3	0,0	1,3
NIEDERLANDE	4,3	0,3	7,4	0,8	17,6	1,3	31,1	1,4	31,5	0,5	12,3
NORWEGEN	0,2	0,0	7,5	0,1	31,2	0,1	27,6	0,1	28,6	0,0	5,0
ÖSTERREICH	5,4	0,3	5,1	0,8	15,8	1,6	30,4	2,1	38,4	0,6	10,4
POLEN	12,0	1,2	10,2	3,3	27,9	4,7	39,1	2,0	16,3	0,8	6,5
PORTUGAL	7,2	1,0	13,7	2,2	30,7	2,3	32,0	1,6	22,0	0,1	1,6
RUMANIEN	3,1	0,5	14,7	1,2	37,8	1,0	30,8	0,4	13,9	0,1	2,9
RUSSISCHE FÖDERATION	2,8	0,4	15,7	1,0	37,5	0,8	27,0	0,4	14,6	0,1	5,3
SCHWEDEN	0,6	0,0	7,2	0,1	24,2	0,2	26,4	0,2	33,4	0,1	8,8
SCHWEIZ	1,5	0,1	5,6	0,2	14,6	0,5	30,2	0,5	33,2	0,2	16,4
SLOWAKISCHE REPUBLIK	0,3	0,0	6,1	0,2	52,8	0,1	30,7	0,0	9,6	0,0	0,9
SLOWENIEN	0,5	0,0	6,3	0,2	32,3	0,1	22,7	0,2	32,7	0,0	5,9
SPANIEN	4,3	0,3	7,5	1,2	27,9	1,2	27,6	1,3	28,9	0,4	8,1
TSCHECHISCHE REPUBLIK	0,5	0,1	11,7	0,2	51,4	0,1	27,2	0,0	9,1	0,0	0,7
EHEM. TSCHSCHOSLOWAKEI	0,9	0,1	7,6	0,2	20,4	0,3	36,8	0,2	22,7	0,1	12,5
TÜRKEI	80,0	23,4	29,2	26,2	32,7	16,3	20,3	13,1	16,4	1,1	1,3
UKRAINE	2,3	0,4	16,5	0,5	23,9	0,5	23,3	0,6	25,9	0,2	10,3
UNGARN	2,6	0,1	5,1	0,7	26,2	1,1	42,6	0,6	22,7	0,1	3,4
WEISSRUSSLAND (BELARUS)	0,2	0,0	14,0	0,1	48,5	0,1	26,6	0,0	8,3	0,0	2,6
ÜBRIGES EUROPA	2,9	0,2	7,3	1,1	36,7	0,9	29,7	0,5	16,8	0,3	9,5
AFRIKA	13,2	2,5	19,1	4,3	32,7	5,0	37,6	1,2	9,4	0,2	1,2
MAROKKO	2,8	0,6	22,2	1,0	36,8	0,7	23,7	0,4	14,8	0,1	2,5
TUNESIEN	1,3	0,3	20,6	0,4	30,1	0,3	26,1	0,3	22,8	0,0	0,4
ÜBRIGES AFRIKA	9,1	1,6	18,0	2,9	31,8	4,0	43,5	0,5	5,8	0,1	0,9
AMERIKA	11,4	0,9	8,1	2,7	23,7	4,4	38,5	2,4	20,8	1,0	8,9
KANADA	0,5	0,0	3,9	0,1	25,1	0,1	29,8	0,1	25,7	0,1	15,4
VEREINIGTE STAATEN	7,7	0,5	6,8	1,6	20,0	3,0	38,6	1,8	23,1	0,9	11,5
ÜBRIGES AMERIKA	3,2	0,4	11,8	1,0	32,6	1,3	39,6	0,5	14,4	0,1	1,6
ASIEN	33,1	7,4	22,3	9,7	29,3	12,2	36,7	3,4	10,1	0,5	1,5
INDIEN	1,3	0,2	13,4	0,4	29,2	0,5	39,0	0,2	17,7	0,0	0,8
IRAN	4,3	0,8	17,5	0,9	21,2	1,8	40,8	0,8	17,7	0,1	2,8
PAKISTAN	1,8	0,6	31,1	0,5	26,5	0,6	33,1	0,1	8,4	0,0	1,0
ÜBRIGES ASIEN 4)	25,7	5,9	22,9	7,9	30,8	9,3	36,2	2,2	8,6	0,4	1,4
AUSTRALIEN UND OZEANIEN	0,3	0,0	4,5	0,1	27,6	0,1	26,1	0,1	28,5	0,0	13,3
STAATENLOS	0,6	0,1	14,5	0,1	16,8	0,1	22,0	0,1	20,1	0,2	26,6
UNGEKLÄRT UND OHNE ANGABE	1,1	0,3	28,4	0,4	33,0	0,2	21,6	0,1	9,9	0,1	7,1
GEBIET DER EHEMALIGEN SOWJET-UNION OHNE NÄHERE ANGABE	2,5	0,4	15,2	0,7	28,0	0,8	30,7	0,4	17,6	0,2	8,5
ZUSAMMEN	300,4	60,7	20,2	88,8	29,6	84,7	28,2	55,3	18,4	10,9	3,6
NACHRICHTLICH: GEBIET DER EHEMALIGEN SOWJETUNION INSGESAMT	11,9	2,0	16,7	4,1	34,3	3,2	26,7	1,9	15,6	0,8	6,7

- 1) ANTEIL AN DER JEWEILIGEN GESAMTZAHL DER AUSLÄNDER.
2) EINSCHL. DER GEBIETE DER EHEM. SOWJETUNION
OHNE NÄHERE ANGABE.

- 3) SERBIEN/MONTENEGRO.
4) EINSCHL. DER IN ASIEN GELEGENEN NACHFOLGE-
STAATEN DER EHEM. SOWJETUNION.

SRFS 1.R 2.1997

8 AUSLÄNDER/-INNEN AM 31.12.1997 IN DEN BUNDESLÄNDERN NACH STAATSANGEHÖRIGKEIT UND ALTERSGRUPPEN

STAATSANGEHÖRIGKEIT	DAVON IM ALTER VON ... BIS UNTER ... JAHREN											
	INSGESAMT	UNTER 15		15 - 30		30 - 45		45 - 65		65 UND MEHR		
		1 000	0/0 1)	1 000	0/0 1)	1 000	0/0 1)	1 000	0/0 1)	1 000	0/0 1)	
SAARLAND												
EUROPA 2)	64,2	12,7	19,8	18,4	28,7	16,2	25,3	13,0	20,2	3,9	6,1	
ALBANIEN	0,2	0,1	27,5	0,1	29,5	0,1	35,7	0,0	6,6	0,0	0,8	
BELGIEN	0,2	0,0	7,7	0,0	19,9	0,1	31,7	0,1	26,2	0,0	14,5	
BOSNIEN UND HERZEGOWINA	3,4	1,1	30,7	0,8	23,9	1,0	30,1	0,4	12,1	0,1	3,2	
BULGARIEN	0,6	0,1	14,7	0,2	38,3	0,2	37,6	0,0	8,4	0,0	1,1	
DÄNEMARK	0,1	0,0	5,6	0,0	46,5	0,0	23,9	0,0	15,5	0,0	8,5	
FINNLAND	0,1	0,0	6,1	0,0	40,4	0,0	29,3	0,0	23,2	0,0	1,0	
FRANKREICH	6,5	0,3	4,5	1,1	17,3	1,9	29,2	1,9	29,3	1,3	19,8	
GRIECHENLAND	0,9	0,1	15,9	0,3	29,8	0,3	31,4	0,2	20,3	0,0	2,7	
GROSSBRITANNIEN UND NORDIRLAND	0,6	0,0	7,2	0,2	31,8	0,2	32,6	0,1	22,4	0,0	5,9	
ITALIEN	19,1	2,8	14,5	5,1	26,7	5,2	27,2	4,7	24,5	1,4	7,1	
JUGOSLAWIEN 3)	5,7	2,0	34,2	1,7	29,5	1,4	24,0	0,6	10,7	0,1	1,6	
KROATIEN	0,5	0,1	13,3	0,1	24,3	0,2	29,1	0,2	28,9	0,0	4,4	
MAZEDONIEN	0,1	0,0	21,1	0,0	29,8	0,0	12,3	0,0	36,8	-	-	
NIEDERLANDE	0,4	0,0	7,0	0,1	17,9	0,1	28,9	0,1	34,0	0,1	12,1	
NORWEGEN	0,0	0,0	4,3	0,0	37,0	0,0	34,8	0,0	19,6	0,0	4,3	
ÖSTERREICH	1,0	0,1	5,1	0,1	13,9	0,3	28,0	0,4	39,1	0,1	13,9	
POLEN	2,2	0,3	12,1	0,8	34,5	0,8	33,4	0,3	15,1	0,1	4,8	
PORTUGAL	0,4	0,0	8,1	0,1	33,3	0,1	26,1	0,1	28,5	0,0	4,0	
RUMANIEN	0,9	0,2	16,5	0,4	41,6	0,3	27,5	0,1	11,8	0,0	2,5	
RUSSISCHE FÖDERATION	1,2	0,2	14,4	0,4	30,6	0,3	26,2	0,3	20,8	0,1	8,1	
SCHWEDEN	0,1	0,0	6,7	0,0	34,8	0,1	39,3	0,0	16,3	0,0	3,0	
SCHWEIZ	0,3	0,0	7,6	0,1	16,7	0,1	25,2	0,1	31,3	0,1	19,1	
SLOWAKISCHE REPUBLIK	0,1	0,0	1,7	0,0	40,7	0,0	47,5	0,0	10,2	-	-	
SLOWENIEN	0,1	0,0	7,1	0,0	27,1	0,0	25,9	0,0	36,5	0,0	3,5	
SPANIEN	0,5	0,0	2,7	0,2	36,2	0,1	27,9	0,1	22,9	0,1	10,3	
TSCHECHISCHE REPUBLIK	0,1	0,0	12,5	0,1	50,9	0,0	23,2	0,0	10,7	0,0	2,7	
EHEM. TSCHECHOSLOWAKEI	0,1	0,0	6,3	0,0	25,8	0,0	35,2	0,0	25,8	0,0	7,0	
TÜRKEI	16,1	5,1	32,0	5,6	35,1	2,6	16,4	2,5	15,7	0,1	0,9	
UKRAINE	0,7	0,1	15,9	0,2	29,4	0,2	26,2	0,1	20,4	0,1	8,1	
UNGARN	0,4	0,0	9,4	0,1	29,8	0,1	36,7	0,1	18,0	0,0	6,2	
WEISSRUSSLAND (BELARUS)	0,0	0,0	16,7	0,0	47,6	0,0	26,2	0,0	7,1	0,0	2,4	
ÜBRIGES EUROPA	0,9	0,1	6,1	0,3	28,5	0,3	33,7	0,2	20,3	0,1	11,3	
AFRIKA	3,9	0,6	15,7	1,0	25,2	1,8	46,0	0,4	10,3	0,1	2,9	
MAROKKO	0,4	0,1	20,8	0,1	33,8	0,1	27,3	0,1	15,1	0,0	3,0	
TUNESIEN	0,2	0,0	8,0	0,1	31,2	0,1	37,7	0,0	21,6	0,0	1,5	
ÜBRIGES AFRIKA	3,3	0,5	15,5	0,8	23,8	1,6	48,6	0,3	9,1	0,1	3,0	
AMERIKA	1,6	0,1	7,7	0,5	28,3	0,7	40,8	0,3	16,7	0,1	6,4	
KANADA	0,1	0,0	6,7	0,0	26,9	0,0	29,8	0,0	24,0	0,0	12,5	
VEREINIGTE STAATEN	0,8	0,0	5,4	0,2	25,4	0,3	39,6	0,1	18,7	0,1	11,0	
ÜBRIGES AMERIKA	0,7	0,1	10,3	0,2	31,7	0,3	43,6	0,1	13,6	0,0	0,8	
ASIEN	9,5	1,9	20,2	2,7	28,5	3,7	39,2	1,0	10,4	0,2	1,8	
INDIEN	0,5	0,0	7,1	0,1	30,9	0,2	49,3	0,1	11,9	0,0	0,8	
IRAN	1,1	0,2	15,7	0,2	16,1	0,5	47,0	0,2	18,4	0,0	2,8	
PAKISTAN	0,4	0,1	15,4	0,1	27,5	0,2	47,2	0,0	9,4	0,0	0,4	
ÜBRIGES ASIEN 4)	7,4	1,6	22,0	2,2	30,3	2,7	36,9	0,7	9,1	0,1	1,7	
AUSTRALIEN UND OZEANIEN	0,1	0,0	3,1	0,0	34,4	0,0	37,5	0,0	18,8	0,0	6,3	
STAATENLOS	0,2	0,0	12,7	0,0	15,3	0,1	27,0	0,0	14,3	0,1	30,7	
UNGEKLÄRT UND OHNE ANGABE	0,5	0,2	31,5	0,2	34,5	0,1	17,3	0,0	8,6	0,0	8,1	
GEBIET DER EHEMALIGEN SOWJET- UNION OHNE NÄHERE ANGABE	0,3	0,0	14,0	0,1	23,4	0,1	35,6	0,0	17,6	0,0	9,4	
ZUSAMMEN	79,9	15,5	19,5	22,8	28,5	22,5	28,2	14,7	18,4	4,4	5,5	
NACHRICHTLICH: GEBIET DER EHEMALIGEN SOWJETUNION INSGESAMT	3,2	0,5	14,3	1,1	34,1	0,9	26,7	0,6	17,9	0,2	7,1	

1) ANTEIL AN DER JEWEILIGEN GESAMTZAHL DER AUSLÄNDER.

2) EINSCHL. DER GEBIETE DER EHEM. SOWJETUNION
OHNE NÄHERE ANGABE.

3) SERBIEN/MONTENEGRO.

4) EINSCHL. DER IN ASIEN GELEGENEN NACHFOLGE-
STAATEN DER EHEM. SOWJETUNION.

SBA.FS I.R. 2.1997

8 AUSLÄNDER/-INNEN AM 31.12.1997 IN DEN BUNDESLÄNDERN NACH STAATSANGEHÖRIGKEIT UND ALTERSGRUPPEN

STAATSANGEHÖRIGKEIT	INSGESAMT	DAVON IM ALTER VON ... BIS UNTER ... JAHREN									
		UNTER 15		15 - 30		30 - 45		45 - 65		65 UND MEHR	
		1 000	0/0 1)	1 000	0/0 1)	1 000	0/0 1)	1 000	0/0 1)	1 000	0/0 1)
SACHSEN											
EUROPA 2)	53,3	4,4	8,3	16,9	31,6	20,8	38,9	10,0	18,8	1,2	2,3
ALBANIEN	0,1	0,0	7,7	0,1	53,8	0,0	32,9	0,0	5,6	-	-
BELGIEN	0,1	0,0	2,6	0,0	28,4	0,0	31,9	0,0	25,9	0,0	11,2
BOSNIEN UND HERZEGOWINA	1,4	0,4	25,8	0,4	28,7	0,5	33,6	0,1	9,7	0,0	2,2
BULGARIEN	2,2	0,2	8,9	0,6	26,1	0,9	41,0	0,5	20,5	0,1	3,4
DÄNEMARK	0,1	0,0	4,0	0,0	39,6	0,0	32,7	0,0	19,8	0,0	4,0
FINNLAND	0,1	0,0	8,5	0,1	44,0	0,0	27,0	0,0	18,4	0,0	2,1
FRANKREICH	0,8	0,0	3,2	0,5	60,8	0,2	22,1	0,1	10,9	0,0	3,0
GRIECHENLAND	1,7	0,1	8,2	0,6	38,7	0,6	32,9	0,3	15,5	0,1	4,8
GROSSBRITANNIEN UND NORDIRLAND	1,0	0,0	3,3	0,3	35,5	0,4	43,2	0,2	16,7	0,0	1,3
ITALIEN	2,5	0,1	4,2	0,8	30,7	1,0	40,2	0,6	22,8	0,1	2,1
JUGOSLAWIEN 3)	3,8	0,8	22,0	1,6	42,7	1,1	28,3	0,2	6,4	0,0	0,6
KROATIEN	0,4	0,0	5,1	0,1	24,5	0,2	51,7	0,1	17,9	0,0	0,7
MAZEDONIEN	0,2	0,0	8,5	0,1	45,7	0,1	33,2	0,0	12,1	0,0	0,5
NIEDERLANDE	0,5	0,0	7,5	0,1	21,7	0,2	39,5	0,2	28,3	0,0	2,9
NORWEGEN	0,1	0,0	1,2	0,1	71,8	0,0	15,3	0,0	11,8	-	-
ÖSTERREICH	1,2	0,1	4,2	0,2	20,1	0,4	37,5	0,3	28,3	0,1	9,9
POLEN	10,9	0,3	3,1	2,0	18,0	5,4	49,8	3,0	27,4	0,2	1,7
PORTUGAL	3,2	0,0	0,9	1,2	36,9	1,5	48,2	0,4	13,9	0,0	0,1
RUMÄNIEN	4,5	0,5	11,4	2,1	45,6	1,5	33,4	0,4	9,1	0,0	0,5
RUSSISCHE FÖDERATION	2,4	0,3	13,8	0,9	35,6	0,8	32,5	0,3	14,0	0,1	4,1
SCHWEDEN	0,2	0,0	3,9	0,1	39,9	0,0	30,1	0,0	24,2	0,0	2,0
SCHWEIZ	0,5	0,0	5,7	0,1	17,3	0,2	27,8	0,2	31,5	0,1	17,7
SLOWAKISCHE REPUBLIK	0,5	0,0	8,3	0,2	35,9	0,2	43,1	0,1	12,1	0,0	0,6
SLOWENIEN	0,1	0,0	13,6	0,0	35,6	0,0	32,2	0,0	15,3	0,0	3,4
SPANIEN	0,4	0,0	2,3	0,2	49,2	0,1	32,0	0,1	13,4	0,0	3,1
TSCHECHISCHE REPUBLIK	1,8	0,1	4,3	0,7	41,7	0,6	33,3	0,3	18,8	0,0	1,9
EHEM. TSCHOSLOWAKEI	0,7	0,0	4,3	0,2	22,6	0,3	38,0	0,2	28,8	0,0	6,3
TÜRKIE	3,5	0,5	13,1	1,6	45,8	1,3	36,1	0,2	4,8	0,0	0,2
UKRAINE	2,1	0,3	14,1	0,7	32,1	0,6	29,5	0,4	17,4	0,1	6,9
UNGARN	4,0	0,2	3,9	0,6	16,1	1,7	41,8	1,5	37,5	0,0	0,7
WEISSRUSSLAND (BELARUS)	0,2	0,0	15,2	0,1	39,6	0,1	30,9	0,0	11,1	0,0	3,2
ÜBRIGES EUROPA	0,7	0,1	8,2	0,3	48,8	0,2	32,0	0,1	8,8	0,0	2,2
AFRIKA	5,8	0,4	6,6	2,6	44,9	2,7	46,2	0,1	2,1	0,0	0,1
MAROKKO	0,5	0,0	1,0	0,3	55,4	0,2	41,9	0,0	1,6	-	-
TUNESIEN	0,3	0,0	1,5	0,2	61,7	0,1	35,6	0,0	1,2	-	-
ÜBRIGES AFRIKA	5,0	0,4	7,5	2,2	42,8	2,4	47,4	0,1	2,2	0,0	0,1
AMERIKA	2,6	0,2	6,4	0,8	29,6	1,4	53,3	0,2	8,5	0,1	2,2
KANADA	0,1	0,0	3,6	0,0	33,3	0,0	35,1	0,0	20,7	0,0	7,2
VEREINIGTE STAATEN	0,9	0,1	10,0	0,4	43,3	0,3	27,9	0,1	14,2	0,0	4,8
ÜBRIGES AMERIKA	1,5	0,1	4,5	0,3	21,4	1,1	69,6	0,1	4,2	0,0	0,3
ASIEN	23,3	3,7	15,9	8,9	38,2	9,6	41,1	1,0	4,3	0,1	0,4
INDIEN	1,4	0,0	1,5	0,9	62,6	0,5	33,3	0,0	2,6	-	-
IRAN	1,3	0,2	16,0	0,4	32,9	0,5	41,8	0,1	8,4	0,0	0,9
PAKISTAN	1,2	0,0	3,6	0,7	57,4	0,4	34,7	0,0	4,0	0,0	0,3
ÜBRIGES ASIEN 4)	19,5	3,4	17,7	7,0	35,7	8,2	42,0	0,8	4,1	0,1	0,4
AUSTRALIEN UND OZEANIEN	0,1	-	-	0,0	57,6	0,0	25,4	0,0	13,6	0,0	3,4
STAATENLOS	0,3	0,0	14,1	0,1	25,4	0,1	26,6	0,0	18,4	0,0	15,6
UNGEKLÄRT UND OHNE ANGABE	0,6	0,1	9,8	0,4	59,3	0,1	24,7	0,0	4,8	0,0	1,5
GEBIET DER EHEMALIGEN SOWJET-UNION OHNE NÄHERE ANGABE	1,3	0,1	11,2	0,3	23,8	0,5	38,0	0,3	20,7	0,1	6,3
ZUSAMMEN	85,9	8,8	10,2	29,6	34,4	34,6	40,3	11,5	13,3	1,5	1,7
NACHRICHTLICH: GEBIET DER EHEMALIGEN SOWJETUNION INSGESAMT	7,8	1,1	13,7	2,7	34,4	2,5	32,4	1,2	14,7	0,4	4,7

1) ANTEIL AN DER JEWEILIGEN GESAMTZAHL DER AUSLÄNDER.
2) EINSCHL. DER GEBIETE DER EHEM. SOWJETUNION
OHNE NÄHERE ANGABE.

3) SERBIEN/MONTENEGRO.

4) EINSCHL. DER IN ASIEN GELEGENEN NACHFOLGE-
STAATEN DER EHEM. SOWJETUNION.

8 AUSLÄNDER/-INNEN AM 31.12.1997 IN DEN BUNDESLÄNDERN NACH STAATSANGEHÖRIGKEIT UND ALTERSGRUPPEN

STAATSANGEHÖRIGKEIT	INSGESAMT	DAVON IM ALTER VON ... BIS UNTER ... JAHREN									
		UNTER 15		15 - 30		30 - 45		45 - 65		65 UND MEHR	
		1 000	0/0 1)	1 000	0/0 1)	1 000	0/0 1)	1 000	0/0 1)	1 000	0/0 1)
SACHSEN-ANHALT											
EUROPA 2)	28,7	3,8	13,1	10,1	35,3	9,9	34,6	4,2	14,6	0,7	2,3
ALBANIEN	0,1	0,0	6,4	0,1	54,1	0,0	37,6	0,0	1,8	-	-
BELGIEN	0,1	0,0	16,0	0,0	26,4	0,0	28,3	0,0	24,5	0,0	4,7
BOSNIEN UND HERZEGOWINA	1,5	0,4	28,1	0,4	29,1	0,4	28,1	0,2	11,7	0,0	2,9
BULGARIEN	1,7	0,2	12,1	0,5	31,2	0,7	41,7	0,2	13,2	0,0	1,8
DÄNEMARK	0,1	0,0	3,3	0,0	31,1	0,0	44,4	0,0	20,0	0,0	1,1
FINNLAND	0,1	0,0	17,9	0,0	28,6	0,0	26,8	0,0	25,0	0,0	1,8
FRANKREICH	0,5	0,0	5,2	0,1	28,3	0,1	29,6	0,2	35,4	0,0	1,5
GRIECHENLAND	1,0	0,1	12,0	0,4	43,2	0,3	32,8	0,1	11,1	0,0	0,9
GROSSBRITANNIEN UND NORDIRLAND	0,4	0,0	5,8	0,1	32,5	0,1	37,0	0,1	22,3	0,0	2,4
ITALIEN	0,8	0,0	5,7	0,3	36,3	0,3	36,5	0,2	19,1	0,0	2,4
JUGOSLAWIEN 3)	3,7	0,8	22,8	1,5	40,6	1,1	29,9	0,2	6,2	0,0	0,5
KROATIEN	0,1	0,0	9,2	0,0	24,8	0,1	51,4	0,0	11,9	0,0	2,8
MAZEDONIEN	0,1	0,0	11,1	0,0	52,8	0,0	29,2	0,0	6,9	-	-
NIEDERLANDE	0,6	0,1	14,0	0,1	20,0	0,2	36,2	0,2	26,7	0,0	3,1
NORWEGEN	0,0	0,0	3,4	0,0	51,7	0,0	17,2	0,0	17,2	0,0	10,3
ÖSTERREICH	0,5	0,0	4,4	0,1	17,2	0,2	39,1	0,1	29,0	0,0	10,3
POLEN	2,2	0,1	6,2	0,4	19,1	1,0	44,8	0,6	27,4	0,1	2,5
PORTUGAL	1,1	0,0	1,2	0,4	41,2	0,5	46,8	0,1	10,7	0,0	0,1
RUMANIEN	4,0	0,4	8,7	2,0	50,5	1,3	33,5	0,3	6,7	0,0	0,6
RUSSISCHE FÖDERATION	1,9	0,3	16,2	0,6	33,1	0,6	30,0	0,3	15,0	0,1	5,7
SCHWEDEN	0,0	0,0	8,3	0,0	33,3	0,0	27,1	0,0	27,1	0,0	4,2
SCHWEIZ	0,2	0,0	6,6	0,0	5,3	0,1	27,3	0,1	34,8	0,1	26,0
SLOWAKISCHE REPUBLIK	0,2	0,0	21,6	0,1	36,4	0,0	27,8	0,0	14,2	-	-
SLOWENIEN	0,0	0,0	12,5	0,0	12,5	0,0	56,3	0,0	18,8	-	-
SPANIEN	0,1	0,0	4,6	0,0	35,1	0,1	45,0	0,0	15,3	-	-
TSCHECHISCHE REPUBLIK	0,2	0,0	8,6	0,1	46,5	0,0	25,1	0,0	19,3	0,0	0,5
EHEM. TSCHSOSLOWAKEI	0,3	0,0	9,5	0,1	23,5	0,1	30,3	0,1	33,3	0,0	3,4
TÜRKEI	2,7	0,5	18,2	1,3	48,6	0,8	28,1	0,1	5,0	0,0	0,2
UKRAINE	1,6	0,2	15,2	0,4	28,3	0,5	31,3	0,3	17,7	0,1	7,5
UNGARN	1,5	0,1	6,9	0,3	18,0	0,7	42,6	0,5	31,8	0,0	0,7
WEISSRUSSLAND (BELARUS)	0,2	0,0	14,8	0,1	37,7	0,1	32,7	0,0	11,1	0,0	3,7
ÜBRIGES EUROPA	0,4	0,1	12,5	0,2	37,5	0,1	32,7	0,1	13,2	0,0	4,1
AFRIKA	5,5	0,3	5,7	2,8	51,7	2,2	40,7	0,1	1,8	0,0	0,0
MAROKKO	0,4	0,0	1,3	0,2	56,1	0,2	40,3	0,0	2,3	-	-
TUNESIEN	0,1	-	-	0,0	55,4	0,0	39,3	0,0	5,4	-	-
ÜBRIGES AFRIKA	5,1	0,3	6,1	2,6	51,3	2,1	40,8	0,1	1,7	0,0	0,0
AMERIKA	1,0	0,1	6,1	0,3	31,3	0,5	50,7	0,1	10,9	0,0	1,1
KANADA	0,0	-	-	0,0	28,9	0,0	39,5	0,0	21,1	0,0	10,5
VEREINIGTE STAATEN	0,3	0,0	10,4	0,1	39,2	0,1	25,2	0,1	23,0	0,0	2,3
ÜBRIGES AMERIKA	0,7	0,0	4,4	0,2	27,7	0,4	63,3	0,0	4,6	-	-
ASIEN	13,4	2,4	18,1	4,6	34,3	5,7	42,8	0,6	4,2	0,1	0,5
INDIEN	0,8	0,0	2,1	0,4	54,1	0,3	41,7	0,0	2,1	-	-
IRAN	0,1	0,0	21,1	0,0	15,6	0,1	52,3	0,0	8,3	0,0	2,8
PAKISTAN	0,3	0,0	4,3	0,1	37,6	0,1	51,6	0,0	6,5	-	-
ÜBRIGES ASIEN 4)	12,2	2,4	19,5	4,0	33,1	5,2	42,6	0,5	4,2	0,1	0,6
AUSTRALIEN UND OZEANIEN	0,0	0,0	7,7	0,0	38,5	0,0	25,6	0,0	20,5	0,0	7,7
STAATENLOS	0,1	0,0	13,4	0,0	22,7	0,0	21,0	0,0	14,3	0,0	28,6
UNGEKLÄRT UND OHNE ANGABE	0,4	0,1	16,9	0,2	59,2	0,1	19,0	0,0	3,9	0,0	1,0
GEBIET DER EHEMALIGEN SOWJET-UNION OHNE NÄHERE ANGABE	0,8	0,1	12,2	0,2	23,4	0,3	42,7	0,1	17,5	0,0	4,3
ZUSAMMEN	49,1	6,7	13,6	18,2	37,0	18,5	37,7	5,0	10,1	0,8	1,6
NACHRICHTLICH: GEBIET DER EHEMALIGEN SOWJETUNION INSGESAMT	6,0	0,9	15,5	1,9	31,9	2,0	32,6	0,9	14,6	0,3	5,4

1) ANTEIL AN DER JEWEILIGEN GESAMTZAHL DER AUSLÄNDER.

2) EINSCHL. DER GEBIETE DER EHEM. SOWJETUNION
OHNE NÄHERE ANGABE.

3) SERBIEN/MONTENEGRO

4) EINSCHL. DER IN ASIEN GELEGENEN NACHFOLGE-
STAATEN DER EHEM. SOWJETUNION.

SBA.FS I.R. 2.1997

8 AUSLÄNDER/INNEN AM 31.12.1997 IN DEN BUNDESLÄNDERN NACH STAATSANGEHÖRIGKEIT UND ALTERSGRUPPEN

STAATSANGEHÖRIGKEIT	INSGESAMT	DAVON IM ALTER VON ... BIS UNTER ... JAHREN									
		UNTER 15		15 - 30		30 - 45		45 - 65		65 UND MEHR	
		1 000	0/0 1)	1 000	0/0 1)	1 000	0/0 1)	1 000	0/0 1)	1 000	0/0 1)
SCHLESWIG-HOLSTEIN											
EUROPA 2)	110,7	20,5	18,5	33,0	29,8	28,9	26,1	24,1	21,8	4,3	3,9
ALBANIEN	0,3	0,1	24,3	0,1	29,9	0,1	42,0	0,0	3,0	0,0	0,9
BELGIEN	0,3	0,0	10,5	0,1	17,4	0,1	32,8	0,1	28,5	0,0	10,8
BOSNIEN UND HERZEGOWINA	3,4	1,0	28,5	0,9	27,6	1,0	29,9	0,4	12,1	0,1	2,0
BULGARIEN	0,5	0,1	11,1	0,1	30,5	0,2	37,7	0,1	20,4	0,0	0,4
DÄNEMARK	6,1	0,4	6,7	1,2	20,3	1,7	27,6	2,2	36,5	0,5	8,9
FINNLAND	1,2	0,1	4,1	0,3	24,7	0,3	25,7	0,5	42,9	0,0	2,7
FRANKREICH	1,4	0,1	6,3	0,4	27,8	0,5	35,2	0,4	25,1	0,1	5,6
GRIECHENLAND	4,0	0,5	13,4	1,2	30,3	1,2	29,9	0,9	22,7	0,1	3,7
GROSSBRITANNIEN UND NORDIRLAND	3,3	0,2	6,1	0,6	19,1	1,2	36,4	0,9	27,8	0,3	10,5
ITALIEN	4,3	0,4	9,9	1,2	28,1	1,4	32,1	1,1	25,1	0,2	4,8
JUGOSLAWIEN 3)	9,6	2,3	24,1	3,1	32,2	2,2	23,4	1,8	18,3	0,2	2,0
KROATIEN	1,4	0,1	10,3	0,3	24,1	0,4	30,5	0,5	33,6	0,0	1,5
MAZEDONIEN	0,3	0,1	20,6	0,1	40,3	0,1	23,8	0,0	14,6	0,0	0,6
NIEDERLANDE	2,0	0,1	5,0	0,3	16,5	0,7	32,3	0,7	36,1	0,2	10,1
NORWEGEN	0,6	0,0	3,5	0,2	37,3	0,1	23,0	0,2	28,5	0,0	7,7
ÖSTERREICH	2,9	0,1	4,6	0,5	16,9	0,9	30,0	1,2	39,9	0,2	8,6
POLEN	8,6	1,1	13,0	2,5	29,1	3,2	37,4	1,4	15,9	0,4	4,6
PORTUGAL	2,4	0,3	10,5	0,7	28,2	0,7	31,0	0,6	27,0	0,1	3,3
RUMÄNIEN	1,8	0,3	18,7	0,8	43,4	0,5	28,6	0,1	8,0	0,0	1,4
RUSSISCHE FÖDERATION	2,1	0,3	15,9	0,7	35,0	0,6	29,2	0,3	15,5	0,1	4,4
SCHWEDEN	1,3	0,1	5,2	0,3	19,6	0,3	23,9	0,5	37,2	0,2	14,1
SCHWEIZ	1,0	0,1	6,0	0,1	14,1	0,3	33,5	0,3	32,6	0,1	13,7
SLOWAKISCHE REPUBLIK	0,1	0,0	1,0	0,1	72,7	0,0	15,2	0,0	9,1	0,0	2,0
SLOWENIEN	0,1	0,0	3,5	0,0	27,1	0,0	29,4	0,0	35,3	0,0	4,7
SPANIEN	2,3	0,2	7,5	0,5	23,9	0,6	28,3	0,8	32,9	0,2	7,4
TSCHECHISCHE REPUBLIK	0,2	0,0	7,0	0,1	55,4	0,0	24,2	0,0	12,1	0,0	1,3
EHEM. TSCHOSLOWAKEI	0,2	0,0	7,5	0,1	28,0	0,1	32,0	0,1	27,5	0,0	5,0
TÜRKEI	44,2	11,9	26,9	14,7	33,2	8,9	20,1	8,1	18,4	0,6	1,3
UKRAINE	1,4	0,2	15,9	0,3	24,4	0,4	26,2	0,3	22,0	0,2	11,4
UNGARN	0,5	0,0	7,0	0,2	30,9	0,2	36,0	0,1	22,7	0,0	3,5
WEISSRUSSLAND (BELARUS)	0,1	0,0	18,6	0,0	39,2	0,0	31,4	0,0	3,9	0,0	6,9
ÜBRIGES EUROPA	1,7	0,2	8,8	0,8	45,9	0,4	22,8	0,2	12,9	0,2	9,6
AFRIKA	6,8	1,0	15,0	2,2	32,1	3,0	43,6	0,6	8,9	0,0	0,4
MAROKKO	0,3	0,0	7,5	0,1	44,3	0,1	39,4	0,0	7,8	0,0	1,0
TUNESIEN	0,8	0,2	21,0	0,2	27,4	0,2	26,5	0,2	24,8	0,0	0,4
ÜBRIGES AFRIKA	5,7	0,8	14,6	1,8	32,1	2,6	46,1	0,4	6,8	0,0	0,4
AMERIKA	4,1	0,4	8,5	1,2	28,6	1,4	35,0	0,8	18,3	0,4	9,6
KANADA	0,4	0,0	5,3	0,1	21,6	0,1	33,9	0,1	20,7	0,1	18,5
VEREINIGTE STAATEN	1,9	0,1	6,0	0,5	28,2	0,6	29,2	0,4	21,4	0,3	15,2
ÜBRIGES AMERIKA	1,9	0,2	11,7	0,6	30,3	0,8	41,2	0,3	14,7	0,0	2,2
ASIEN	19,0	4,4	22,9	5,3	28,0	6,9	36,2	2,2	11,5	0,3	1,5
INDIEN	0,7	0,0	7,0	0,2	32,2	0,3	46,5	0,1	13,2	0,0	1,2
IRAN	3,6	0,6	17,3	0,7	20,5	1,5	40,8	0,7	18,8	0,1	2,6
PAKISTAN	1,4	0,4	26,7	0,4	30,3	0,5	35,7	0,1	6,3	0,0	1,1
ÜBRIGES ASIEN 4)	13,3	3,3	24,8	3,9	29,5	4,6	34,5	1,3	10,0	0,2	1,2
AUSTRALIEN UND OZEANIEN	0,3	0,0	5,5	0,1	25,6	0,1	29,1	0,1	26,9	0,0	12,9
STAATENLOS	0,5	0,1	11,5	0,1	12,2	0,1	18,1	0,1	21,1	0,2	37,0
UNGEKLÄRT UND OHNE ANGABE	0,9	0,3	31,7	0,3	32,2	0,2	23,6	0,1	7,9	0,0	4,6
GEBIET DER EHEMALIGEN SOWJET-UNION OHNE NÄHERE ANGABE	0,9	0,1	13,1	0,2	24,5	0,3	35,6	0,2	19,1	0,1	7,7
ZUSAMMEN	142,3	26,6	18,7	42,1	29,6	40,6	28,5	27,9	19,6	5,2	3,7
NACHRICHTLICH: GEBIET DER EHEMALIGEN SOWJETUNION INSGESAMT	7,5	1,2	15,6	2,7	35,9	2,0	27,4	1,1	14,3	0,5	6,8

1) ANTEIL AN DER JEWEILIGEN GESAMTZAHL DER AUSLÄNDER.
2) EINSCHL. DER GEBIETE DER EHEM. SOWJETUNION
OHNE NÄHERE ANGABE.

3) SERBIEN/MONTENEGRO.
4) EINSCHL. DER IN ASIEN GELEGENEN NACHFOLGE-
STAATEN DER EHEM. SOWJETUNION.

SBA.FS 1.R 2.1997

8 AUSLÄNDER/INNEN AM 31.12.1997 IN DEN BUNDESLÄNDERN NACH STAATSANGEHÖRIGKEIT UND ALTERSGRUPPEN

STAATSANGEHÖRIGKEIT	INSGESAMT	DAVON IM ALTER VON ... BIS UNTER ... JAHREN									
		UNTER 15		15 - 30		30 - 45		45 - 65		65 UND MEHR	
		1 000	0/0 1)	1 000	0/0 1)	1 000	0/0 1)	1 000	0/0 1)	1 000	0/0 1)
		THUERINGEN									
EUROPA 2)	19,2	2,7	14,1	7,2	37,2	6,3	32,9	2,6	13,3	0,5	2,5
ALBANEN	0,1	0,0	11,5	0,1	52,5	0,0	32,0	0,0	3,3	0,0	0,8
BELGIEN	0,0	0,0	14,9	0,0	23,4	0,0	44,7	0,0	14,9	0,0	2,1
BOSNIEN UND HERZEGOWINA	0,9	0,2	27,8	0,3	28,2	0,3	30,9	0,1	10,7	0,0	2,4
BULGARIEN	0,7	0,1	11,0	0,2	24,3	0,3	39,0	0,2	22,2	0,0	3,5
DÄNEMARK	0,0	0,0	10,0	0,0	27,5	0,0	40,0	0,0	20,0	0,0	2,5
FINNLAND	0,1	0,0	3,5	0,0	40,4	0,0	36,8	0,0	19,3	-	-
FRANKREICH	0,2	0,0	3,7	0,1	47,5	0,1	32,7	0,0	10,1	0,0	6,0
GRIECHENLAND	0,6	0,1	11,5	0,3	47,0	0,2	32,3	0,1	8,5	0,0	0,6
GROSSBRITANNIEN UND NORDIRLAND	0,3	0,0	2,3	0,1	35,4	0,2	43,9	0,1	15,8	0,0	2,6
ITALIEN	1,0	0,1	7,4	0,4	40,9	0,3	32,1	0,2	17,6	0,0	1,9
JUGOSLAWIEN 3)	3,3	0,8	24,3	1,5	45,4	0,9	26,1	0,1	3,9	0,0	0,3
KROATIEN	0,1	0,0	11,1	0,0	29,6	0,1	48,1	0,0	11,1	-	-
MAZEDONIEN	0,0	0,0	21,3	0,0	44,7	0,0	27,7	0,0	6,4	-	-
NIEDERLANDE	0,2	0,0	8,4	0,0	20,1	0,1	40,8	0,0	24,6	0,0	6,1
NORWEGEN	0,0	-	-	0,0	58,8	0,0	26,5	0,0	14,7	-	-
ÖSTERREICH	0,5	0,0	5,0	0,1	20,1	0,2	37,6	0,1	27,3	0,1	10,0
POLEN	1,4	0,1	8,6	0,3	21,8	0,6	45,2	0,3	22,1	0,0	2,4
PORTUGAL	0,6	0,0	1,1	0,3	42,6	0,3	48,4	0,0	7,7	0,0	0,2
RUMÄNIEN	1,2	0,1	12,0	0,6	47,3	0,4	30,2	0,1	9,6	0,0	0,8
RUSSISCHE FÖDERATION	1,7	0,3	15,4	0,5	32,7	0,5	31,8	0,2	14,8	0,1	5,3
SCHWEDEN	0,0	0,0	8,1	0,0	45,9	0,0	13,5	0,0	21,6	0,0	10,8
SCHWEIZ	0,1	0,0	3,5	0,0	14,9	0,0	34,8	0,0	31,2	0,0	15,6
SLOWAKISCHE REPUBLIK	0,1	0,0	12,3	0,1	59,8	0,0	21,3	0,0	5,7	0,0	0,8
SLOWENIEN	0,1	-	-	0,0	32,9	0,0	53,4	0,0	12,3	0,0	1,4
SPANIEN	0,1	0,0	2,9	0,1	67,6	0,0	21,9	0,0	6,7	0,0	1,0
TSCHECHISCHE REPUBLIK	0,2	0,0	12,1	0,1	52,6	0,1	21,6	0,0	11,6	0,0	2,2
EHEM. TSCHECHOSLOWAKEI	0,1	0,0	9,4	0,0	25,4	0,1	36,2	0,0	21,7	0,0	7,2
TÜRKEI	1,8	0,4	21,4	0,8	45,7	0,5	29,3	0,1	3,4	0,0	0,2
UKRAINE	1,3	0,2	13,6	0,4	31,1	0,4	30,3	0,2	17,4	0,1	7,6
UNGARN	1,0	0,1	6,3	0,2	19,4	0,4	36,8	0,4	37,0	0,0	0,5
WEISSRUSSLAND (BELARUS)	0,2	0,0	15,4	0,1	50,0	0,0	26,1	0,0	5,9	0,0	2,7
ÜBRIGES EUROPA	0,8	0,1	8,1	0,4	51,6	0,2	28,8	0,1	10,1	0,0	1,4
AFRIKA	2,5	0,1	5,7	1,2	49,5	1,1	42,1	0,1	2,5	0,0	0,2
MAROKKO	0,1	-	-	0,0	43,1	0,1	53,2	0,0	3,7	-	-
TUNESIEN	0,1	-	-	0,0	56,6	0,0	42,2	0,0	1,2	-	-
ÜBRIGES AFRIKA	2,3	0,1	6,2	1,2	49,5	1,0	41,6	0,1	2,5	0,0	0,2
AMERIKA	0,9	0,1	7,7	0,2	26,8	0,5	57,2	0,1	6,7	0,0	1,6
KANADA	0,0	-	-	0,0	52,2	0,0	30,4	0,0	8,7	0,0	8,7
VEREINIGTE STAATEN	0,3	0,0	13,8	0,1	39,9	0,1	31,2	0,0	10,9	0,0	4,3
ÜBRIGES AMERIKA	0,6	0,0	5,3	0,1	20,1	0,4	69,7	0,0	4,8	0,0	0,2
ASIEN	8,0	1,4	18,1	2,8	34,6	3,3	41,6	0,4	5,1	0,0	0,6
INDIEN	0,4	0,0	0,2	0,2	53,9	0,2	43,2	0,0	2,7	-	-
IRAN	0,0	0,0	12,5	0,0	20,8	0,0	56,3	0,0	10,4	-	-
PAKISTAN	0,5	0,0	6,1	0,3	55,0	0,2	36,1	0,0	2,8	-	-
ÜBRIGES ASIEN 4)	7,1	1,4	20,0	2,3	32,2	2,9	41,8	0,4	5,4	0,0	0,7
AUSTRALIEN UND OZEANIEN	0,0	0,0	11,5	0,0	61,5	0,0	19,2	0,0	7,7	-	-
STAATENLOS	0,1	0,0	9,0	0,0	27,1	0,0	24,1	0,0	23,3	0,0	16,5
UNGEKLÄRT UND OHNE ANGABE	0,2	0,0	12,2	0,1	60,9	0,0	22,4	0,0	3,8	0,0	0,6
GEBIET DER EHEMALIGEN SOWJET- UNION OHNE NÄHERE ANGABE	0,3	0,0	13,0	0,1	21,8	0,2	46,9	0,0	13,9	0,0	4,4
ZUSAMMEN	31,0	4,4	14,2	11,6	37,3	11,3	36,5	3,1	10,1	0,6	1,8
NACHRICHTLICH: GEBIET DER EHEMALIGEN SOWJETUNION INSGESAMT	6,6	1,1	17,2	2,3	34,5	2,1	31,9	0,8	12,6	0,3	3,8

1) ANTEIL AN DER JEWEILIGEN GESAMTZAHL DER AUSLÄNDER .

2) EINSCHL. DER GEBIETE DER EHEM. SOWJETUNION
OHNE NÄHERE ANGABE.

3) SERBIEN/MONTENEGRO .

4) EINSCHL. DER IN ASIEN GELEGENEN NACHFOLGE-
STAATEN DER EHEM. SOWJETUNION.

SIBAFS 1.R.2.1997

8 AUSLÄNDER/INNEN AM 31.12.1997 IN DEN BUNDESLÄNDERN NACH STAATSANGEHÖRIGKEIT UND ALTERSGRUPPEN

STAATSANGEHÖRIGKEIT	DAVON IM ALTER VON ... BIS UNTER ... JAHREN										
	INSGESAMT	UNTER 15		15 - 30		30 - 45		45 - 65		65 UND MEHR	
		1 000	0/0 1)	1 000	0/0 1)	1 000	0/0 1)	1 000	0/0 1)	1 000	0/0 1)
DEUTSCHLAND											
EUROPA 2)	6 004,7	1 154,1	19,2	1 757,7	29,3	1 520,6	25,3	1 341,4	22,3	230,9	3,8
ALBANIEN	11,3	2,8	25,0	3,7	32,5	4,1	36,0	0,6	5,7	0,1	0,8
BELGIEN	23,3	1,8	7,7	4,4	18,8	8,1	34,9	6,3	26,9	2,7	11,8
BOSNIEN UND HERZEGOWINA	281,4	75,8	26,9	78,3	27,8	77,7	27,6	42,5	15,1	7,1	2,5
BULGARIEN	34,5	4,0	11,7	9,9	28,8	13,2	38,3	6,2	18,1	1,1	3,1
DÄNEMARK	20,5	1,2	6,1	5,6	27,1	6,6	32,3	5,8	28,5	1,2	6,0
FINNLAND	15,1	1,1	7,4	4,0	26,3	4,5	29,7	5,3	34,9	0,3	1,7
FRANKREICH	103,9	7,4	7,1	30,0	28,9	34,9	33,6	24,7	23,8	6,9	6,6
GRIECHENLAND	363,2	51,1	14,1	103,6	28,5	94,0	25,9	97,5	26,9	17,0	4,7
GROSSBRITANNIEN UND NORDIRLAND	115,2	9,3	8,0	25,7	22,4	45,0	39,0	28,1	24,4	7,2	6,2
ITALIEN	607,9	97,8	16,1	162,0	26,6	177,3	29,2	143,8	23,7	27,0	4,4
JUGOSLAWIEN 1)	721,0	157,6	21,9	213,5	29,6	150,6	20,9	176,8	24,5	22,5	3,1
KROATIEN	206,6	24,6	11,9	55,8	27,0	39,0	18,9	78,7	38,1	8,4	4,1
MAZEDONIEN	42,6	8,1	19,0	15,5	36,5	6,6	15,6	11,6	27,2	0,7	1,7
NIEDERLANDE	112,8	6,4	5,7	18,4	16,3	34,7	30,8	36,5	32,3	16,9	14,9
NORWEGEN	7,6	0,3	4,6	2,9	37,8	2,1	28,2	1,8	24,1	0,4	5,4
ÖSTERREICH	185,1	9,4	5,1	31,2	16,8	57,0	30,8	71,0	38,4	16,5	8,9
POLEN	283,3	28,4	10,0	76,6	27,1	110,8	39,1	53,7	19,0	13,8	4,9
PORTUGAL	132,3	16,4	12,4	40,8	30,9	40,4	30,5	31,8	24,1	2,8	2,1
RUMANIEN	95,2	11,3	11,8	37,8	39,7	29,7	31,2	13,3	14,0	3,1	3,2
RUSSISCHE FÖDERATION	69,1	10,3	14,8	23,9	34,6	19,7	28,5	11,0	16,0	4,2	6,1
SCHWEDEN	17,5	1,3	7,2	4,8	27,5	4,9	28,1	5,1	29,0	1,4	8,1
SCHWEIZ	36,8	1,9	5,2	6,3	17,0	12,2	33,2	11,5	31,3	4,9	13,2
SLOWAKISCHE REPUBLIK	9,2	0,8	8,6	4,6	49,9	2,9	31,9	0,8	9,2	0,0	0,5
SLOWENIEN	18,1	1,1	6,3	4,5	24,7	3,5	19,2	8,1	44,6	0,9	5,1
SPANIEN	131,6	9,9	7,5	34,7	26,4	33,1	25,2	43,2	32,8	10,8	8,2
TSCHECHISCHE REPUBLIK	19,6	1,5	7,8	8,1	41,5	6,5	33,0	3,3	16,6	0,2	1,1
EHEM. TSCHOSLOWAKEI	27,0	1,8	6,7	6,0	22,1	9,5	35,2	7,9	29,1	1,8	6,8
TÜRKEI	2 107,4	588,6	27,9	681,7	32,3	427,2	20,3	373,7	17,7	36,3	1,7
UKRAINE	51,4	7,8	15,2	14,1	27,5	13,5	26,3	10,7	20,9	5,2	10,2
UNGARN	52,0	3,2	6,1	14,3	27,5	20,1	38,5	12,9	24,7	1,7	3,2
WEISSRUSSLAND (BELARUS)	4,8	0,7	14,3	2,1	42,8	1,4	29,2	0,5	9,6	0,2	4,1
ÜBRIGES EUROPA	47,0	3,6	7,7	21,4	45,6	13,0	27,7	6,2	13,2	2,7	5,8
AFRIKA	305,6	52,8	17,3	108,4	35,5	105,6	34,6	34,4	11,2	4,5	1,5
MAROKKO	83,9	20,2	24,0	29,9	35,6	17,3	20,7	14,2	17,0	2,3	2,8
TUNESIEN	25,4	4,9	19,4	7,5	29,6	7,0	27,8	5,7	22,3	0,3	1,0
ÜBRIGES AFRIKA	196,3	27,7	14,1	71,0	36,2	81,2	41,4	14,4	7,4	1,9	1,0
AMERIKA	194,4	15,7	8,1	50,7	26,1	76,2	39,2	36,2	18,6	15,6	8,0
KANADA	11,1	0,8	7,3	2,5	22,2	3,9	34,9	2,5	22,6	1,4	12,9
VEREINIGTE STAATEN	110,1	8,1	7,3	25,8	23,4	40,5	36,8	23,4	21,2	12,4	11,2
ÜBRIGES AMERIKA	73,1	6,8	9,2	22,5	30,7	31,8	43,5	10,3	14,1	1,8	2,4
ASIEN	781,0	164,2	21,0	224,4	28,7	284,1	36,4	91,8	11,8	16,5	2,1
INDIEN	35,6	3,7	10,3	11,1	31,3	14,3	40,1	6,0	16,9	0,5	1,3
IRAN	113,8	20,5	18,0	22,9	20,1	46,3	40,6	20,0	17,6	4,2	3,7
PAKISTAN	38,5	9,2	23,9	11,3	29,3	13,3	34,5	4,3	11,1	0,5	1,2
ÜBRIGES ASIEN 14)	593,1	130,8	22,0	179,0	30,2	210,3	35,5	61,5	10,4	11,4	1,9
AUSTRALIEN UND OZEANIEN	9,6	0,6	5,8	2,6	27,0	3,4	35,8	2,1	21,9	0,9	9,5
STAATENLOS	18,2	2,9	15,9	3,5	19,0	4,1	22,2	3,8	20,7	4,0	22,2
UNGEKLÄRT UND OHNE ANGABE	52,3	17,8	34,0	16,1	30,9	9,9	18,8	4,7	9,1	3,8	7,2
GEBIET DER EHEMALIGEN SOWJET-UNION OHNE NÄHERE ANGABE	50,4	6,7	13,4	11,5	22,8	16,8	33,4	10,3	20,5	5,0	9,9
INSGESAMT	7 365,8	1 407,9	19,1	2 163,3	29,4	2 004,0	27,2	1 514,4	20,6	276,3	3,8
NACHRICHTLICH: GEBIET DER EHEMALIGEN SOWJETUNION INSGESAMT	254,0	38,8	15,3	84,6	33,3	72,3	28,5	40,2	15,8	18,0	7,1

1) ANTEIL AN DER JEWEILIGEN GESAMTZAHL DER AUSLÄNDER.
2) EINSCHL. DER GEBIETE DER EHEM. SOWJETUNION
OHNE NÄHERE ANGABE.

3) SERBIEN/MONTENEGRO.
4) EINSCHL. DER IN ASIEN GELEGENEN NACHFOLGE-
STAATEN DER EHEM. SOWJETUNION.

9 AUSLÄNDER-INNEN AM 31.12.1997 NACH AUSGEWÄHLTEN STAATSANGEHÖRIGKEITEN UND FAMILIENSTAND

STAATSANGEHÖRIGKEIT	INSGESAMT	LEDIG		VERHEIRATET		VERWITWET		GESCHIEDEN UND FAMILIENSTAND UNBEKANNT				
	ANZAHL		0/0	ANZAHL		0/0	ANZAHL		0/0	ANZAHL		0/0
MAENNLICH												
AUSLÄNDER ZUSAMMEN	4 076 962	2 260 773	55,5	1 500 483	36,8	14 369	0,4	301 337	7,4			
DARUNTER:												
BELGIEN	11 589	5 267	45,4	5 167	44,6	103	0,9	1 052	9,1			
BOSNIEN UND HERZEGOWINA	142 333	72 493	50,9	52 210	36,7	621	0,4	17 009	12,0			
DÄNEMARK	8 945	5 439	60,8	2 687	30,0	53	0,6	766	8,6			
FRANKREICH	48 040	28 714	59,8	14 922	31,1	304	0,6	4 100	8,5			
GRIECHENLAND	200 105	112 394	56,2	75 318	37,6	667	0,3	11 726	5,9			
GROSSBRITANNIEN UND NORDIRLAND	68 284	35 854	52,5	26 188	38,4	278	0,4	5 964	8,7			
ITALIEN	364 888	219 364	60,1	122 251	33,5	1 339	0,4	21 934	6,0			
JUGOSLAWIEN ¹⁾	408 092	229 303	56,2	150 769	36,9	1 292	0,3	26 728	6,5			
KANADA	5 540	2 575	46,5	2 417	43,6	58	1,0	490	8,8			
KROATIEN	107 016	46 978	43,9	41 148	38,5	477	0,4	18 413	17,2			
MAZEDONIEN	23 791	10 790	45,4	9 580	40,3	68	0,3	3 353	14,1			
NIEDERLANDE	60 749	27 643	45,5	28 365	46,7	502	0,8	4 239	7,0			
ÖSTERREICH	101 801	49 754	48,9	41 728	41,0	668	0,7	9 651	9,5			
PORTUGAL	77 518	39 518	51,0	31 356	40,4	214	0,3	6 430	8,3			
SCHWEDEN	7 865	4 369	55,5	2 647	33,7	59	0,8	790	10,0			
SCHWEIZ	16 375	8 390	51,2	6 332	38,7	139	0,8	1 514	9,2			
SLOWENIEN	9 519	4 203	44,2	3 432	36,1	42	0,4	1 842	19,4			
SPANIEN	70 089	40 545	57,8	25 887	36,9	358	0,5	3 299	4,7			
TÜRKEI	1 147 178	680 786	59,3	417 678	36,4	2 066	0,2	46 648	4,1			
VEREINIGTE STAATEN	63 182	28 658	45,4	27 899	44,2	453	0,7	6 172	9,8			
WEIBLICH												
AUSLÄNDER ZUSAMMEN	3 288 871	1 428 690	43,4	1 582 532	48,1	57 956	1,8	219 693	6,7			
DARUNTER:												
BELGIEN	11 724	4 101	35,0	6 347	54,1	348	3,0	928	7,9			
BOSNIEN UND HERZEGOWINA	139 047	60 499	43,5	57 567	41,4	4 202	3,0	16 779	12,1			
DÄNEMARK	11 529	4 973	43,1	5 770	50,0	145	1,3	641	5,6			
FRANKREICH	55 862	27 452	49,1	23 097	41,3	1 127	2,0	4 186	7,5			
GRIECHENLAND	163 097	70 983	43,5	79 602	48,8	2 797	1,7	9 715	6,0			
GROSSBRITANNIEN UND NORDIRLAND	46 878	21 419	45,7	21 231	45,3	849	1,8	3 379	7,2			
ITALIEN	242 980	116 677	48,0	111 515	45,9	3 606	1,5	11 182	4,6			
JUGOSLAWIEN ¹⁾	312 937	141 414	45,2	144 766	46,3	5 317	1,7	21 440	6,9			
KANADA	5 579	2 206	39,5	2 815	50,5	150	2,7	408	7,3			
KROATIEN	99 538	32 271	32,4	48 235	48,5	2 027	2,0	17 005	17,1			
MAZEDONIEN	18 759	6 965	37,1	9 350	49,8	148	0,8	2 296	12,2			
NIEDERLANDE	52 055	16 530	31,8	30 454	58,5	1 915	3,7	3 156	6,1			
ÖSTERREICH	83 275	27 671	33,2	45 339	54,4	2 533	3,0	7 732	9,3			
PORTUGAL	54 796	23 842	43,5	27 693	50,5	506	0,9	2 755	5,0			
SCHWEDEN	9 680	4 484	46,3	4 413	45,6	186	1,9	597	6,2			
SCHWEIZ	20 467	6 393	31,2	11 636	56,9	780	3,8	1 658	8,1			
SLOWENIEN	8 574	2 520	29,4	4 343	50,7	154	1,8	1 557	18,2			
SPANIEN	61 547	30 236	49,1	27 574	44,8	968	1,6	2 769	4,5			
TÜRKEI	960 248	442 631	46,1	472 613	49,2	8 265	0,9	36 739	3,8			
VEREINIGTE STAATEN	46 923	20 917	44,6	20 036	42,7	1 904	4,1	4 066	8,7			
INSGESAMT												
AUSLÄNDER ZUSAMMEN	7 365 833	3 689 463	50,1	3 083 015	41,9	72 325	1,0	521 030	7,1			
DARUNTER:												
BELGIEN	23 313	9 368	40,2	11 514	49,4	451	1,9	1 980	8,5			
BOSNIEN UND HERZEGOWINA	281 380	132 992	47,3	109 777	39,0	4 823	1,7	33 788	12,0			
DÄNEMARK	20 474	10 412	50,9	8 457	41,3	198	1,0	1 407	6,9			
FRANKREICH	103 902	56 166	54,1	38 019	36,6	1 431	1,4	8 286	8,0			
GRIECHENLAND	363 202	183 377	50,5	154 920	42,7	3 464	1,0	21 441	5,9			
GROSSBRITANNIEN UND NORDIRLAND	115 162	57 273	49,7	47 419	41,2	1 127	1,0	9 343	8,1			
ITALIEN	607 868	336 041	55,3	233 766	38,5	4 945	0,8	33 116	5,4			
JUGOSLAWIEN ¹⁾	721 029	370 717	51,4	295 535	41,0	6 609	0,9	48 168	6,7			
KANADA	11 119	4 781	43,0	5 232	47,1	208	1,9	898	8,1			
KROATIEN	206 554	79 249	38,4	89 383	43,3	2 504	1,2	35 418	17,1			
MAZEDONIEN	42 550	17 755	41,7	18 930	44,5	216	0,5	5 649	13,3			
NIEDERLANDE	112 804	44 173	39,2	58 819	52,1	2 417	2,1	7 395	6,6			
ÖSTERREICH	185 076	77 425	41,8	87 067	47,0	3 201	1,7	17 383	9,4			
PORTUGAL	132 314	63 360	47,9	59 049	44,6	720	0,5	9 185	6,9			
SCHWEDEN	17 545	8 853	50,5	7 060	40,2	245	1,4	1 387	7,9			
SCHWEIZ	36 842	14 783	40,1	17 968	48,8	919	2,5	3 172	8,6			
SLOWENIEN	18 093	6 723	37,2	7 775	43,0	196	1,1	3 399	18,8			
SPANIEN	131 636	70 781	53,8	53 461	40,6	1 326	1,0	6 068	4,6			
TÜRKEI	2 107 426	1 123 417	53,3	890 291	42,2	10 331	0,5	83 387	4,0			
VEREINIGTE STAATEN	110 105	49 575	45,0	47 935	43,5	2 357	2,1	10 238	9,3			

1) SERBIEN/MONTENEGRO.

10 AUSLÄNDISCHE BEVÖLKERUNG AM 31.12.1997 IN DEN BUNDESLÄNDERN NACH ALTERSGRUPPEN UND FAMILIENSTAND

ALTER VON ... BIS UNTER ... JAHREN		INSGESAMT		DARON						WEIBLICHE PERSONEN JE 1 000 MÄNNLICHE	
				LEDIG		VERHEIRATET		VERWITWET ODER GESCHIEDEN			
		1 000	0/0	1 000	0/0 1)	1 000	0/0 1)	1 000	0/0 1)	ANZAHL	
BADEN-WÜRTTEMBERG											
UNTER 5	89,4	7,0	89,4	100	-	-	-	-	951	
5 - 10	89,9	7,0	89,9	100	-	-	-	-	934	
10 - 15	76,5	6,0	76,5	100	-	-	-	-	905	
15 - 20	92,3	7,2	81,5	88,3	3,2	3,5	7,6	8,2	912	
20 - 25	130,9	10,2	88,8	67,8	30,3	23,2	11,8	9,0	942	
25 - 30	150,6	11,8	72,4	48,1	61,7	41,0	16,5	10,9	865	
30 - 35	136,4	10,7	45,2	33,1	73,1	53,6	18,1	13,3	756	
35 - 40	102,3	8,0	24,7	24,1	62,1	60,6	15,6	15,3	792	
40 - 45	88,2	6,9	17,0	19,3	56,2	63,7	15,0	17,0	930	
45 - 50	92,0	7,2	16,9	18,4	57,6	62,6	17,5	19,0	987	
50 - 55	80,0	6,2	12,8	16,0	52,4	65,6	14,7	18,4	746	
55 - 60	65,2	5,1	6,5	10,0	45,7	70,2	12,9	19,8	630	
60 - 65	43,3	3,4	3,1	7,1	30,9	71,4	9,3	21,5	600	
65 - 70	22,1	1,7	1,3	6,0	15,4	69,9	5,3	24,1	713	
70 - 75	10,8	0,8	0,7	6,6	6,9	63,3	3,3	30,0	974	
75 UND MEHR	10,2	0,8	0,8	8,2	5,2	50,5	4,2	41,3	1 293	
ZUSAMMEN		1 280,0	100	627,4	49,0	500,7	39,1	151,9	11,9	852	
BAYERN											
UNTER 5	65,0	5,9	65,0	100	-	-	-	-	941	
5 - 10	65,8	5,9	65,8	100	-	-	-	-	932	
10 - 15	54,4	4,9	54,4	100	-	-	-	-	910	
15 - 20	66,1	5,9	62,6	94,8	3,1	4,7	0,3	0,5	908	
20 - 25	108,7	9,8	75,5	69,5	31,6	29,1	1,6	1,4	949	
25 - 30	141,5	12,7	69,0	48,8	68,1	48,1	4,5	3,1	810	
30 - 35	128,9	11,6	44,1	34,2	78,2	60,7	6,6	5,1	698	
35 - 40	96,8	8,7	23,5	24,3	66,1	68,3	7,2	7,4	705	
40 - 45	83,2	7,5	14,9	17,9	60,6	72,8	7,7	9,2	832	
45 - 50	88,6	8,0	15,9	18,0	64,0	72,3	8,6	9,7	905	
50 - 55	74,5	6,7	11,8	15,8	55,6	74,7	7,1	9,5	688	
55 - 60	57,9	5,2	6,5	11,3	45,7	79,0	5,6	9,7	575	
60 - 65	36,0	3,2	2,9	8,1	28,9	80,4	4,2	11,5	535	
65 - 70	19,3	1,7	1,4	7,2	14,9	77,3	3,0	15,5	608	
70 - 75	11,2	1,0	1,0	8,9	7,6	67,9	2,6	23,2	873	
75 UND MEHR	12,9	1,2	1,3	10,4	7,1	54,8	4,5	34,9	1 070	
ZUSAMMEN		1 110,7	100	515,7	46,4	531,6	47,9	63,4	5,7	798	
BERLIN											
UNTER 5	28,4	5,9	28,4	100	-	-	-	-	903	
5 - 10	29,0	6,0	29,0	100	-	-	-	-	906	
10 - 15	26,5	5,5	26,5	100	-	-	-	-	911	
15 - 20	31,2	6,5	28,2	90,5	0,9	2,7	2,1	6,8	766	
20 - 25	42,7	8,9	29,9	70,0	6,7	15,7	6,1	14,3	887	
25 - 30	56,6	11,8	31,6	55,8	14,8	26,2	10,2	18,1	798	
30 - 35	57,5	12,0	27,4	47,8	19,1	33,3	10,9	18,9	694	
35 - 40	47,5	9,9	18,6	39,2	18,2	38,2	10,7	22,6	626	
40 - 45	39,2	8,2	11,7	29,8	18,1	46,1	9,5	24,1	658	
45 - 50	34,0	7,1	8,8	25,9	18,3	53,9	6,9	20,3	847	
50 - 55	26,9	5,6	5,9	21,8	16,4	60,8	4,7	17,4	733	
55 - 60	20,8	4,3	3,0	14,5	14,4	69,4	3,3	16,1	618	
60 - 65	13,4	2,8	1,4	10,2	9,6	71,7	2,4	18,1	620	
65 - 70	7,0	1,5	0,6	8,6	4,8	67,6	1,7	23,8	764	
70 - 75	3,8	0,8	0,3	7,9	2,2	57,9	1,3	34,2	1 027	
75 UND MEHR	14,4	3,0	2,5	17,1	5,3	36,8	6,6	46,1	998	
ZUSAMMEN		478,8	100	253,7	53,0	148,7	31,0	76,4	16,0	769	

1) VON DER SPALTE INSGESAMT.

SBA.FS 1.R 2.1997

10 AUSLÄNDISCHE BEVÖLKERUNG AM 31.12.1997 IN DEN BUNDESLÄNDERN NACH ALTERSGRUPPEN UND FAMILIENSTAND

ALTER VON ... BIS UNTER ... JAHREN	INSGESAMT		DAVON						WEIBLICHE PERSONEN JE 1 000 MÄNNLICHE	
			LEDIG		VERHEIRATET		VERWITWET ODER GESCHIEDEN			
	1 000	0/0	1 000	0/0 1)	1 000	0/0 1)	1 000	0/0 1)		ANZAHL
BRANDENBURG										
UNTER 5	1,6	2,7	1,6	100	-	-	-	-	921	
5 - 10	2,5	4,2	2,5	100	-	-	-	-	881	
10 - 15	2,2	3,7	2,2	100	-	-	-	-	904	
15 - 20	3,0	5,1	2,9	96,2	0,1	1,8	0,1	2,0	539	
20 - 25	7,3	12,5	5,5	75,1	1,2	16,4	0,6	8,5	421	
25 - 30	11,9	20,3	6,2	52,3	4,1	34,8	1,5	12,9	312	
30 - 35	9,3	15,9	3,3	35,7	4,7	50,2	1,3	14,1	333	
35 - 40	7,7	13,1	1,6	20,7	4,7	61,1	1,4	18,2	318	
40 - 45	5,6	9,6	0,7	12,1	3,5	62,1	1,4	25,8	307	
45 - 50	3,5	5,9	0,3	9,1	2,2	62,3	1,0	28,6	311	
50 - 55	1,7	2,9	0,1	7,5	1,1	62,6	0,5	29,8	356	
55 - 60	1,0	1,7	0,1	5,7	0,6	61,3	0,3	32,9	424	
60 - 65	0,6	0,9	0,0	5,5	0,3	61,3	0,2	33,3	594	
65 - 70	0,3	0,5	0,0	4,4	0,2	56,8	0,1	38,8	742	
70 - 75	0,2	0,3	0,0	6,0	0,1	35,7	0,1	58,3	1 427	
75 UND MEHR	0,3	0,4	0,0	8,9	0,1	25,2	0,2	65,9	1 481	
ZUSAMMEN	58,4	100	27,0	46,1	22,7	38,8	8,8	15,0	398	
BREMEN										
UNTER 5	5,7	6,9	5,7	100	-	-	-	-	937	
5 - 10	6,0	7,3	6,0	100	-	-	-	-	918	
10 - 15	5,4	6,5	5,4	100	-	-	-	-	914	
15 - 20	6,3	7,6	6,0	95,7	0,2	3,8	0,0	0,5	818	
20 - 25	8,2	10,0	6,1	74,2	2,0	24,4	0,1	1,4	959	
25 - 30	9,8	12,0	5,1	52,0	4,5	45,3	0,3	2,6	823	
30 - 35	9,1	11,1	3,4	36,9	5,4	58,8	0,4	4,4	715	
35 - 40	7,0	8,5	1,8	25,8	4,7	67,4	0,5	6,8	736	
40 - 45	5,8	7,0	1,1	19,0	4,2	72,4	0,5	8,6	899	
45 - 50	5,4	6,6	0,9	15,9	4,1	76,1	0,4	8,0	960	
50 - 55	4,9	5,9	0,7	14,5	3,8	79,0	0,3	6,5	755	
55 - 60	3,7	4,5	0,4	10,3	3,1	83,5	0,2	6,2	611	
60 - 65	2,2	2,7	0,2	7,2	1,8	82,9	0,2	9,9	601	
65 - 70	1,2	1,5	0,1	7,1	0,9	76,9	0,2	16,0	865	
70 - 75	0,7	0,8	0,0	5,8	0,5	68,4	0,2	25,8	1 160	
75 UND MEHR	0,8	1,0	0,1	7,8	0,4	56,3	0,3	36,0	1 537	
ZUSAMMEN	82,1	100	42,8	52,1	35,7	43,5	3,6	4,4	834	
HAMBURG										
UNTER 5	11,9	3,8	11,9	100	-	-	-	-	951	
5 - 10	15,7	5,1	15,7	100	-	-	-	-	913	
10 - 15	14,4	4,6	14,4	100	-	-	-	-	840	
15 - 20	24,6	7,9	23,7	96,1	0,5	2,2	0,4	1,8	749	
20 - 25	34,4	11,1	28,6	83,1	4,6	13,4	1,2	3,4	806	
25 - 30	38,0	12,2	24,7	65,1	11,1	29,2	2,2	5,7	831	
30 - 35	36,1	11,6	18,5	51,3	14,9	41,4	2,6	7,3	735	
35 - 40	29,1	9,4	11,0	37,7	15,4	52,9	2,7	9,4	688	
40 - 45	25,4	8,2	7,2	28,3	15,6	61,6	2,6	10,1	730	
45 - 50	24,0	7,7	6,1	25,4	15,5	64,6	2,4	10,0	787	
50 - 55	19,0	6,1	4,1	21,4	13,2	69,5	1,7	9,1	671	
55 - 60	14,6	4,7	2,1	14,7	11,1	75,6	1,4	9,7	580	
60 - 65	9,6	3,1	1,1	11,3	7,6	78,8	1,0	10,0	528	
65 - 70	5,8	1,9	0,5	9,3	4,5	77,5	0,8	13,2	610	
70 - 75	3,4	1,1	0,3	8,3	2,4	71,7	0,7	20,0	735	
75 UND MEHR	4,3	1,4	0,4	9,9	2,5	56,9	1,4	33,2	945	
ZUSAMMEN	310,3	100	170,2	54,9	118,9	38,3	21,1	6,8	755	

1) VON DER SPALTE INSGESAMT.

SBA_FS 1.R 2.1997

10 AUSLÄNDISCHE BEVÖLKERUNG AM 31.12.1997 IN DEN BUNDESLÄNDERN NACH ALTERSGRUPPEN UND FAMILIENSTAND

ALTER VON ... BIS UNTER ... JAHREN		INSGESAMT		DAVON						WEIBLICHE PERSONEN JE 1 000 MÄNNLICHE	
				LEDIG		VERHEIRATET		VERWITWET ODER GESCHIEDEN			
		1 000	0/0	1 000	0/0 1)	1 000	0/0 1)	1 000	0/0 1)	ANZAHL	
HESSEN											
UNTER 5	54,6	6,5	54,6	100	-	-	-	-	950		
5 - 10	54,4	6,5	54,4	100	-	-	-	-	920		
10 - 15	48,3	5,8	48,3	100	-	-	-	-	896		
15 - 20	57,8	6,9	49,8	86,3	1,6	2,7	6,4	11,0	880		
20 - 25	80,3	9,6	56,6	70,4	14,2	17,7	9,5	11,9	991		
25 - 30	100,4	12,0	55,4	55,2	31,5	31,4	13,4	13,4	855		
30 - 35	95,5	11,4	40,3	42,2	40,4	42,3	14,8	15,4	764		
35 - 40	75,0	8,9	23,7	31,6	38,1	50,8	13,2	17,6	755		
40 - 45	63,2	7,5	15,5	24,5	36,1	57,1	11,6	18,4	834		
45 - 50	59,2	7,1	13,4	22,6	34,9	58,9	11,0	18,6	912		
50 - 55	49,5	5,9	9,7	19,5	31,2	63,1	8,6	17,4	735		
55 - 60	39,5	4,7	5,0	12,7	27,4	69,3	7,1	18,0	625		
60 - 65	27,4	3,3	2,3	8,6	19,8	72,3	5,2	19,1	608		
65 - 70	18,1	1,9	1,0	6,5	11,8	73,5	3,2	20,0	691		
70 - 75	8,8	1,1	0,6	6,8	6,1	69,3	2,1	23,9	846		
75 UND MEHR	9,3	1,1	0,7	7,7	5,4	58,4	3,2	33,8	1 070		
ZUSAMMEN	839,3	100	431,4	51,4	298,6	35,6	109,3	13,0	833		
MECKLENBURG-VORPOMMERN											
UNTER 5	1,3	4,9	1,3	100	-	-	-	-	858		
5 - 10	1,6	6,1	1,6	100	-	-	-	-	874		
10 - 15	1,3	5,1	1,3	100	-	-	-	-	937		
15 - 20	1,7	6,6	1,6	96,1	0,1	3,1	0,0	0,8	581		
20 - 25	3,0	11,8	2,2	71,9	0,8	25,4	0,1	2,7	513		
25 - 30	4,8	18,6	2,5	52,5	2,1	43,1	0,2	4,5	401		
30 - 35	3,9	15,1	1,4	36,1	2,2	56,1	0,3	7,7	392		
35 - 40	2,9	11,3	0,7	24,5	1,8	62,3	0,4	13,1	399		
40 - 45	2,0	7,8	0,3	14,7	1,4	67,4	0,4	17,9	402		
45 - 50	1,3	4,9	0,1	10,1	0,8	65,9	0,3	24,0	469		
50 - 55	0,7	2,8	0,1	10,4	0,5	67,2	0,2	22,4	532		
55 - 60	0,5	1,9	0,0	9,9	0,3	65,1	0,1	25,0	675		
60 - 65	0,3	1,1	0,0	5,3	0,2	64,4	0,1	30,3	605		
65 - 70	0,2	0,7	0,0	5,3	0,1	53,5	0,1	41,2	851		
70 - 75	0,1	0,6	0,0	6,2	0,1	42,8	0,1	51,0	1 071		
75 UND MEHR	0,2	0,6	0,0	8,8	0,0	25,6	0,1	65,6	1 500		
ZUSAMMEN	25,6	100	13,1	51,3	10,2	39,8	2,3	8,9	510		
NIEDERSACHSEN											
UNTER 5	36,4	7,6	36,4	100	-	-	-	-	941		
5 - 10	39,2	8,2	39,2	100	-	-	-	-	920		
10 - 15	31,5	6,5	31,5	100	-	-	-	-	902		
15 - 20	34,7	7,2	32,6	94,0	1,6	4,7	0,4	1,3	878		
20 - 25	48,1	10,0	32,5	67,6	14,4	30,0	1,1	2,4	971		
25 - 30	58,7	12,2	26,6	45,3	29,8	50,8	2,3	3,9	828		
30 - 35	53,5	11,1	16,8	31,3	33,7	62,9	3,1	5,8	718		
35 - 40	41,2	8,6	9,4	22,8	28,6	69,5	3,2	7,7	732		
40 - 45	32,1	6,7	5,5	17,0	23,6	73,7	3,0	9,3	838		
45 - 50	30,2	6,3	4,8	16,0	22,6	74,8	2,8	9,2	960		
50 - 55	25,0	5,2	3,5	14,0	19,4	77,5	2,1	8,5	785		
55 - 60	20,1	4,2	2,0	9,8	16,3	81,0	1,9	9,2	641		
60 - 65	12,9	2,7	0,9	7,2	10,5	81,5	1,5	11,3	603		
65 - 70	7,1	1,5	0,5	6,8	5,5	77,5	1,1	15,7	747		
70 - 75	4,6	0,9	0,3	6,9	3,2	70,6	1,0	22,5	1 029		
75 UND MEHR	5,2	1,1	0,5	8,7	2,9	55,5	1,9	35,8	1 215		
ZUSAMMEN	480,6	100	242,9	50,5	212,3	44,2	25,3	5,3	838		

1) VON DER SPALTE INSGESAMT.

10 AUSLÄNDISCHE BEVÖLKERUNG AM 31.12.1997 IN DEN BUNDESLÄNDERN NACH ALTERSGRUPPEN UND FAMILIENSTAND

ALTER VON ... BIS UNTER ... JAHREN		INSGESAMT		DAVON						WEIBLICHE PERSONEN JE 1 000 MÄNNLICHE	
				LEDIG		VERHEIRATET		VERMITWET ODER GESCHIEDEN			
		1 000	0/0	1 000	0/0 1)	1 000	0/0 1)	1 000	0/0 1)	ANZAHL	
NORDRHEIN-WESTFALEN											
UNTER 5	144,5	7,2	144,5	100	-	-	-	-	937	
5 - 10	152,2	7,6	152,2	100	-	-	-	-	924	
10 - 15	130,1	6,5	130,1	100	-	-	-	-	903	
15 - 20	151,1	7,5	143,2	94,8	6,9	4,6	0,9	0,6	882	
20 - 25	207,0	10,3	141,2	68,2	62,4	30,2	3,3	1,6	947	
25 - 30	238,8	11,9	110,0	46,1	121,1	50,7	7,7	3,2	853	
30 - 35	214,0	10,6	71,9	33,6	132,0	61,7	10,2	4,7	746	
35 - 40	160,5	8,0	39,9	24,9	109,8	68,4	10,8	6,7	767	
40 - 45	133,0	6,6	25,8	19,4	96,8	72,8	10,4	7,8	889	
45 - 50	130,8	6,5	23,3	17,8	98,2	75,1	9,3	7,1	1 011	
50 - 55	117,4	5,8	18,0	15,3	92,0	78,4	7,4	6,3	763	
55 - 60	97,3	4,8	10,3	10,6	80,5	82,7	6,5	6,7	579	
60 - 65	62,2	3,1	5,2	8,3	51,7	83,1	5,4	8,6	539	
65 - 70	32,2	1,6	2,2	6,8	26,0	81,0	3,9	12,2	667	
70 - 75	18,1	0,9	1,3	7,0	13,3	73,7	3,5	19,3	960	
75 UND MEHR	22,3	1,1	1,9	8,3	14,0	62,7	6,5	29,0	1 275	
ZUSAMMEN		2 011,4	100	1 020,8	50,8	904,8	45,0	85,8	4,3	840	
RHEINLAND-PFALZ											
UNTER 5	20,7	6,9	20,7	100	-	-	-	-	856	
5 - 10	22,1	7,3	22,1	100	-	-	-	-	871	
10 - 15	17,9	6,0	17,9	100	-	-	-	-	894	
15 - 20	20,1	6,7	19,1	95,1	0,9	4,6	0,1	0,3	852	
20 - 25	30,4	10,1	21,4	70,4	8,6	28,4	0,4	1,2	974	
25 - 30	38,2	12,7	18,7	48,9	18,5	48,5	1,0	2,6	845	
30 - 35	35,3	11,8	12,5	35,4	21,3	60,4	1,5	4,2	723	
35 - 40	27,4	9,1	6,9	25,2	18,9	68,8	1,6	5,9	743	
40 - 45	21,9	7,3	4,3	19,7	16,1	73,3	1,5	7,0	814	
45 - 50	19,8	6,6	3,7	18,6	14,7	74,5	1,4	6,9	901	
50 - 55	15,8	5,3	2,6	16,4	12,1	77,0	1,0	6,6	717	
55 - 60	11,9	4,0	1,4	11,4	9,7	81,4	0,9	7,2	624	
60 - 65	7,9	2,6	0,7	8,5	6,5	82,5	0,7	8,9	585	
65 - 70	4,6	1,5	0,4	7,7	3,6	78,9	0,6	13,4	667	
70 - 75	3,1	1,0	0,3	8,8	2,2	72,8	0,6	18,4	818	
75 UND MEHR	3,3	1,1	0,4	10,9	2,0	59,9	1,0	29,2	1 102	
ZUSAMMEN		300,4	100	152,9	50,9	135,2	45,0	12,2	4,1	814	
SAARLAND											
UNTER 5	4,8	6,0	4,8	100	-	-	-	-	955	
5 - 10	5,7	7,1	5,7	100	-	-	-	-	914	
10 - 15	5,1	6,3	5,1	100	-	-	-	-	876	
15 - 20	5,4	6,8	5,2	95,8	0,2	3,8	0,0	0,4	882	
20 - 25	7,7	9,6	5,5	72,2	2,0	26,6	0,1	1,2	980	
25 - 30	9,7	12,1	5,0	52,0	4,4	45,8	0,2	2,3	875	
30 - 35	9,1	11,4	3,3	36,0	5,5	60,4	0,3	3,6	794	
35 - 40	7,3	9,2	1,9	25,4	5,1	68,9	0,4	5,7	738	
40 - 45	6,1	7,6	1,2	19,2	4,5	73,9	0,4	7,0	801	
45 - 50	5,2	6,6	0,8	16,2	4,0	76,2	0,4	7,6	796	
50 - 55	4,1	5,1	0,5	13,3	3,3	80,4	0,3	6,3	628	
55 - 60	3,2	4,0	0,3	10,5	2,6	81,3	0,3	8,2	602	
60 - 65	2,2	2,8	0,2	8,4	1,8	82,1	0,2	9,4	582	
65 - 70	1,6	2,0	0,1	7,3	1,3	78,5	0,2	14,2	712	
70 - 75	1,2	1,5	0,1	6,2	0,9	71,9	0,3	21,9	870	
75 UND MEHR	1,6	2,0	0,1	7,4	0,9	58,1	0,6	34,6	1 125	
ZUSAMMEN		79,9	100	39,8	49,8	36,4	45,6	3,7	4,6	823	

1) VON DER SPALTE INSGESAMT.

SLBA.FS 1.R.2.1997

10 AUSLÄNDISCHE BEVÖLKERUNG AM 31.12.1997 IN DEN BUNDESLÄNDERN NACH ALTERSGRUPPEN UND FAMILIENSTAND

ALTER VON ... BIS UNTER ... JAHREN		INSGESAMT		DAVON						WEIBLICHE PERSONEN JE 1 000 MÄNNLICHE	
				LEDIG		VERHEIRATET		VERWITWET ODER GESCHIEDEN			
		1 000	0/0	1 000	0/0 1)	1 000	0/0 1)	1 000	0/0 1)	ANZAHL	
SACHSEN											
UNTER 5	2,9	3,4	2,9	100	-	-	-	-	953		
5 - 10	3,4	3,9	3,4	100	-	-	-	-	857		
10 - 15	2,5	2,9	2,5	100	-	-	-	-	822		
15 - 20	3,6	4,2	3,3	93,6	0,1	4,0	0,1	2,4	527		
20 - 25	10,1	11,7	7,8	77,0	1,9	18,6	0,4	4,4	404		
25 - 30	15,9	18,5	9,4	59,3	5,5	34,7	1,0	6,0	320		
30 - 35	14,3	16,6	6,0	41,7	6,8	47,6	1,5	10,7	304		
35 - 40	11,4	13,2	2,8	24,7	6,1	53,9	2,4	21,3	263		
40 - 45	9,0	10,4	1,1	12,7	4,8	53,7	3,0	33,5	243		
45 - 50	6,0	7,0	0,5	8,4	3,2	53,1	2,3	38,6	251		
50 - 55	2,9	3,4	0,2	6,7	1,6	53,9	1,2	39,4	318		
55 - 60	1,6	1,9	0,1	5,8	0,9	54,3	0,6	39,9	390		
60 - 65	0,9	1,1	0,0	3,9	0,4	47,8	0,4	48,3	504		
65 - 70	0,6	0,7	0,0	3,8	0,3	46,4	0,3	49,8	670		
70 - 75	0,3	0,4	0,0	4,3	0,1	33,4	0,2	62,2	1 065		
75 UND MEHR	0,5	0,6	0,0	8,0	0,1	17,4	0,4	74,6	1 477		
ZUSAMMEN	85,9	100	40,2	46,7	31,9	37,1	13,9	16,2	365		
SACHSEN-ANHALT											
UNTER 5	2,3	4,8	2,3	100	-	-	-	-	905		
5 - 10	2,4	4,9	2,4	100	-	-	-	-	868		
10 - 15	1,9	3,9	1,9	100	-	-	-	-	846		
15 - 20	2,6	5,3	2,5	94,6	0,1	3,5	0,0	1,8	488		
20 - 25	5,7	11,5	4,2	74,1	1,3	22,4	0,2	3,5	394		
25 - 30	9,9	20,1	5,8	58,5	3,6	36,3	0,5	5,2	321		
30 - 35	8,3	16,9	3,5	41,7	4,1	49,7	0,7	8,5	323		
35 - 40	6,1	12,4	1,6	26,8	3,5	57,1	1,0	16,1	342		
40 - 45	4,1	8,3	0,6	14,6	2,4	58,5	1,1	26,9	331		
45 - 50	2,4	4,9	0,2	9,7	1,5	60,6	0,7	29,6	317		
50 - 55	1,3	2,6	0,1	7,2	0,8	60,6	0,4	32,2	429		
55 - 60	0,8	1,7	0,1	7,2	0,5	58,8	0,3	33,9	528		
60 - 65	0,5	1,0	0,0	4,2	0,3	62,9	0,2	32,9	730		
65 - 70	0,3	0,6	0,0	3,1	0,2	55,9	0,1	40,9	882		
70 - 75	0,2	0,4	0,0	8,6	0,1	41,2	0,1	50,2	1 302		
75 UND MEHR	0,3	0,6	0,0	7,7	0,1	19,2	0,2	73,1	1 673		
ZUSAMMEN	49,1	100	25,3	51,4	18,3	37,2	5,6	11,3	417		
SCHLESWIG-HOLSTEIN											
UNTER 5	8,8	6,2	8,8	100	-	-	-	-	928		
5 - 10	9,5	6,7	9,5	100	-	-	-	-	946		
10 - 15	8,2	5,8	8,2	100	-	-	-	-	896		
15 - 20	9,7	6,8	9,2	95,2	0,4	4,3	0,0	0,4	868		
20 - 25	14,4	10,1	10,1	70,2	4,1	28,5	0,2	1,3	981		
25 - 30	18,0	12,7	9,0	50,0	8,5	47,3	0,5	2,7	801		
30 - 35	16,9	11,9	6,3	37,2	10,0	58,8	0,7	4,0	723		
35 - 40	13,1	9,2	3,3	25,2	8,9	68,4	0,8	6,4	750		
40 - 45	10,6	7,4	2,0	19,0	7,8	73,9	0,7	7,0	916		
45 - 50	9,9	6,9	1,7	16,9	7,4	75,2	0,8	7,8	1 126		
50 - 55	8,2	5,8	1,2	14,0	6,5	78,7	0,6	7,3	933		
55 - 60	6,2	4,4	0,7	10,8	5,1	81,7	0,5	7,5	715		
60 - 65	3,6	2,5	0,3	7,6	3,0	83,0	0,3	9,3	652		
65 - 70	2,0	1,4	0,2	8,2	1,6	77,5	0,3	14,3	798		
70 - 75	1,4	1,0	0,1	7,9	1,0	72,9	0,3	19,2	982		
75 UND MEHR	1,8	1,3	0,2	10,3	1,1	62,9	0,5	26,8	1 149		
ZUSAMMEN	142,3	100	70,7	49,7	65,5	46,0	6,2	4,3	863		

1) VON DER SPALTE INSGESAMT.

10 AUSLÄNDISCHE BEVÖLKERUNG AM 31.12.1997 IN DEN BUNDESLÄNDERN NACH ALTERSGRUPPEN UND FAMILIENSTAND

ALTER VON ... BIS UNTER ... JAHREN		INSGESAMT		DARON						WEIBLICHE PERSONEN JE 1 000 MÄNNLICHE	
				LEDIG		VERHEIRATET		VERWITWET ODER GESCHIEDEN			
		1 000	0/0	1 000	0/0 1)	1 000	0/0 1)	1 000	0/0 1)	ANZAHL	
THUERINGEN											
UNTER 5	1,5	4,9	1,5	100	-	-	-	-	975	
5 - 10	1,6	5,2	1,6	100	-	-	-	-	796	
10 - 15	1,3	4,2	1,3	100	-	-	-	-	859	
15 - 20	1,6	5,1	1,5	94,4	0,1	4,1	0,0	1,5	562	
20 - 25	4,0	13,1	3,1	75,7	0,9	21,2	0,1	3,1	426	
25 - 30	5,9	19,1	3,2	54,6	2,4	40,4	0,3	5,0	402	
30 - 35	5,0	16,3	1,9	37,0	2,7	52,9	0,5	10,1	416	
35 - 40	3,8	12,2	0,9	22,6	2,2	58,7	0,7	18,7	407	
40 - 45	2,5	8,1	0,3	12,7	1,4	57,5	0,7	29,8	426	
45 - 50	1,6	5,1	0,1	8,2	0,9	56,7	0,6	35,1	447	
50 - 55	0,8	2,5	0,1	8,0	0,4	55,0	0,3	37,0	548	
55 - 60	0,5	1,5	0,0	5,5	0,3	56,7	0,2	37,7	640	
60 - 65	0,3	1,0	0,0	8,0	0,2	60,1	0,1	31,9	799	
65 - 70	0,2	0,6	0,0	5,2	0,1	53,9	0,1	40,9	856	
70 - 75	0,1	0,5	0,0	6,8	0,1	39,2	0,1	54,1	1 242	
75 UND MEHR	0,2	0,7	0,0	8,1	0,1	27,5	0,1	64,4	1 883	
ZUSAMMEN		31,0	100	15,5	50,1	11,6	37,6	3,8	12,3	495	
DEUTSCHLAND											
UNTER 5	479,9	6,5	479,9	100	-	-	-	-	936	
5 - 10	500,7	6,8	500,7	100	-	-	-	-	921	
10 - 15	427,4	5,8	427,4	100	-	-	-	-	900	
15 - 20	511,6	6,9	472,9	92,4	20,1	3,9	18,6	3,6	863	
20 - 25	742,8	10,1	518,8	69,8	187,0	25,2	36,9	5,0	915	
25 - 30	908,9	12,3	454,8	50,0	391,8	43,1	62,3	6,8	804	
30 - 35	833,1	11,3	305,6	36,7	454,0	54,5	73,5	8,8	709	
35 - 40	639,1	8,7	172,2	27,0	394,2	61,7	72,7	11,4	712	
40 - 45	531,8	7,2	109,2	20,5	353,1	66,4	69,5	13,1	812	
45 - 50	513,8	7,0	97,6	19,0	349,8	68,1	66,4	12,9	917	
50 - 55	432,6	5,9	71,2	16,5	310,3	71,7	51,1	11,8	730	
55 - 60	344,8	4,7	38,5	11,2	264,1	76,6	42,2	12,2	602	
60 - 65	223,2	3,0	18,3	8,2	173,6	77,8	31,3	14,0	571	
65 - 70	120,5	1,6	8,3	6,9	91,1	75,6	21,0	17,5	681	
70 - 75	68,1	0,9	5,0	7,4	46,8	68,6	16,3	24,0	925	
75 UND MEHR	87,6	1,2	8,9	10,2	47,1	53,8	31,6	36,0	1 147	
INSGESAMT		7 365,8	100	3 689,5	50,1	3 083,0	41,9	593,4	8,1	807	

1) VON DER SPALTE INSGESAMT.

11 AUSLÄNDER/INNEN AM 31.12.1997 NACH ALTERSGRUPPEN UND FAMILIENSTAND

ALTER VON ... BIS UNTER ... JAHREN	INSGESAMT		DAVON					
			LEDIG		VERHEIRATET		VERWITWET ODER GESCHIEDEN	
	1 000	0/0	1 000	0/0 1)	1 000	0/0 1)	1 000	0/0 1)
MAENNLICH								
UNTER 5	247,8	6,1	247,8	100	-	-	-	-
5 - 10	260,7	6,4	260,7	100	-	-	-	-
10 - 15	224,9	5,5	224,9	100	-	-	-	-
15 - 20	274,5	6,7	262,0	95,4	2,6	0,9	9,9	3,6
20 - 25	387,8	9,5	315,6	81,4	53,6	13,8	18,6	4,8
25 - 30	503,9	12,4	309,8	61,5	160,3	31,8	33,7	6,7
30 - 35	487,4	12,0	225,0	46,2	219,6	45,1	42,8	8,8
35 - 40	373,3	9,2	132,6	35,5	197,1	52,8	43,6	11,7
40 - 45	293,5	7,2	85,9	29,3	167,3	57,0	40,3	13,7
45 - 50	268,0	6,6	77,7	29,0	154,1	57,5	36,2	13,5
50 - 55	250,0	6,1	59,8	23,9	161,9	64,8	28,2	11,3
55 - 60	215,2	5,3	31,7	14,7	160,7	74,6	22,9	10,6
60 - 65	142,1	3,5	14,0	9,9	112,0	78,8	16,1	11,3
65 - 70	71,7	1,8	5,6	7,9	57,1	79,7	8,9	12,5
70 - 75	35,4	0,9	3,0	8,5	27,2	76,9	5,2	14,6
75 UND MEHR	40,8	1,0	4,6	11,3	26,9	65,9	9,3	22,8
ZUSAMMEN ..	4 077,0	100	2 260,8	55,5	1 500,5	36,8	315,7	7,7
WEIBLICH								
UNTER 5	232,1	7,1	232,1	100	-	-	-	-
5 - 10	240,0	7,3	240,0	100	-	-	-	-
10 - 15	202,5	6,2	202,5	100	-	-	-	-
15 - 20	237,1	7,2	210,9	89,0	17,5	7,4	8,7	3,7
20 - 25	355,0	10,8	203,2	57,2	133,4	37,6	18,4	5,2
25 - 30	405,0	12,3	145,0	35,8	231,5	57,2	28,5	7,0
30 - 35	345,7	10,5	80,7	23,3	234,4	67,8	30,6	8,9
35 - 40	265,8	8,1	39,6	14,9	197,1	74,2	29,1	10,9
40 - 45	238,2	7,2	23,3	9,8	185,7	78,0	29,2	12,3
45 - 50	245,8	7,5	19,9	8,1	195,7	79,6	30,2	12,3
50 - 55	182,6	5,6	11,4	6,2	148,4	81,3	22,9	12,5
55 - 60	129,5	3,9	6,8	5,3	103,5	79,9	19,3	14,9
60 - 65	81,1	2,5	4,3	5,3	61,6	75,9	15,3	18,8
65 - 70	48,8	1,5	2,7	5,5	34,0	69,7	12,1	24,8
70 - 75	32,7	1,0	2,0	6,2	19,5	59,7	11,2	34,1
75 UND MEHR	46,8	1,4	4,3	9,2	20,2	43,2	22,3	47,6
ZUSAMMEN ..	3 288,9	100	1 428,7	43,4	1 582,5	48,1	277,6	8,4
INSGESAMT								
UNTER 5	479,9	6,5	479,9	100	-	-	-	-
5 - 10	500,7	6,8	500,7	100	-	-	-	-
10 - 15	427,4	5,8	427,4	100	-	-	-	-
15 - 20	511,6	6,9	472,9	92,4	20,1	3,9	18,6	3,6
20 - 25	742,8	10,1	518,8	69,8	187,0	25,2	36,9	5,0
25 - 30	908,9	12,3	454,8	50,0	391,8	43,1	62,3	6,8
30 - 35	833,1	11,3	305,6	36,7	454,0	54,5	73,5	8,8
35 - 40	639,1	8,7	172,2	27,0	394,2	61,7	72,7	11,4
40 - 45	531,8	7,2	109,2	20,5	353,1	66,4	69,5	13,1
45 - 50	513,8	7,0	97,6	19,0	349,8	68,1	65,4	12,9
50 - 55	432,6	5,9	71,2	16,5	310,9	71,7	51,1	11,8
55 - 60	344,8	4,7	38,5	11,2	264,1	76,6	42,2	12,2
60 - 65	223,2	3,0	18,3	8,2	173,6	77,8	31,3	14,0
65 - 70	120,5	1,6	8,3	6,9	91,1	75,6	21,0	17,5
70 - 75	68,1	0,9	5,0	7,4	46,8	68,6	16,3	24,0
75 UND MEHR	87,6	1,2	8,9	10,2	47,1	53,8	31,6	36,0
INSGESAMT ..	7 365,8	100	3 689,5	50,1	3 083,0	41,9	593,4	8,1

1) VON DER SPALTE "INSGESAMT".

12 AUSLÄNDISCHE BEVÖLKERUNG AM 31.12.1997 NACH AUSGEB

LFD. NR.	STAATSANGEHÖRIGKEIT	INSGESAMT	DARON AUFWHALTSDAUER VON ...			
			UNTER 1	1 - 4	4 - 6	6 - 8
EUROPA						
1	BELGIEN	23,3	1,2	3,1	1,6	1,6
2	DÄNEMARK	20,5	1,5	3,7	2,4	1,7
3	FRANKREICH	103,9	7,7	17,5	8,8	7,7
4	GRIECHENLAND	363,2	9,8	35,0	23,7	30,3
	GROSSBRITANNIEN UND					
5	NORDIRLAND	115,2	7,1	18,7	11,3	9,7
6	IRLAND	16,0	1,4	4,0	2,7	2,1
7	ITALIEN	607,9	21,2	63,0	28,7	31,1
8	LUXEMBURG	5,6	0,3	0,7	0,4	0,4
9	NIEDERLANDE	112,8	4,0	11,2	5,6	5,1
10	PORTUGAL	132,3	7,9	27,9	12,7	10,7
11	SPANIEN	131,6	4,2	9,6	4,9	4,0
12	EU - STAATEN ¹⁾	1 632,3	66,3	194,4	102,8	104,4
13	ALBANIEN	11,3	1,1	2,2	3,3	4,6
14	BOSNIEN UND HERZEGOWINA	281,4	6,0	75,6	148,3	14,5
15	BULGARIEN	34,5	2,4	5,2	13,8	7,4
16	ESTLAND	3,2	0,7	1,4	0,6	0,1
17	FINNLAND	15,1	1,7	3,2	1,3	0,9
18	ISLAND	1,6	0,1	0,4	0,2	0,2
19	JUGOSLAWIEN ²⁾	721,0	24,0	101,2	177,2	84,4
20	KROATIEN	206,6	4,6	16,2	20,4	15,3
21	LETTLAND	6,1	1,4	2,3	1,0	0,3
22	LITAUEN	6,6	1,5	3,2	1,2	0,4
23	MAZEDONIEN	42,6	2,0	5,9	4,9	4,4
24	MOLDAU	6,0	1,6	3,3	1,0	0,1
25	NORWEGEN	7,6	0,7	1,6	0,9	0,7
26	ÖSTERREICH	185,1	5,4	13,6	7,9	8,8
27	POLEN	283,3	21,7	55,3	35,9	44,1
28	RUMAENIEN	95,2	5,2	14,0	41,0	24,1
29	RUSSISCHE FÖDERATION	69,1	14,7	37,7	12,9	2,8
30	SCHWEDEN	17,5	1,9	3,9	1,7	1,5
31	SCHWEIZ	36,8	1,9	4,7	2,7	2,7
32	SLOWAKISCHE REPUBLIK	9,2	2,7	3,8	1,3	0,4
33	SLOWENIEN	18,1	0,5	1,4	1,1	0,7
34	TSCHECHISCHE REPUBLIK	19,6	3,1	7,8	3,8	2,1
35	EHEM. TSCHESCHOSLOWAKEI	27,0	0,4	1,3	5,2	5,3
36	TÜRKEI	2 107,4	67,1	247,1	166,1	169,6
37	UKRAINE	51,4	10,4	28,7	10,8	1,3
38	UNGARN	52,0	4,1	9,3	7,3	7,9
39	WEISSRUSSLAND (BELARUS)	4,8	1,2	2,5	0,9	0,2
40	ÜBRIGES EUROPA	1,8	0,1	0,2	0,2	0,1
41	EUROPA ZUSAMMEN	6 004,7	255,4	854,5	790,7	527,9
AFRIKA						
42	ÄGYPTEN	13,9	1,2	2,5	2,8	2,2
43	ÄTHIOPIEN	18,7	1,2	4,0	2,1	3,6
44	ALGERIEN	17,5	1,6	3,8	5,9	1,9
45	GHANA	22,2	0,9	2,6	3,6	3,7
46	MAROKKO	83,9	3,7	10,7	8,5	9,5
47	NIGERIA	15,9	1,5	4,4	3,2	3,9
48	SOMALIA	9,0	1,0	2,6	1,7	2,0
49	SÜDAFRIKA	4,7	0,6	1,2	0,8	0,6
50	TUNESIEN	25,4	1,0	3,2	2,6	2,3
51	ÜBRIGES AFRIKA	94,3	11,1	29,7	24,1	11,7
52	AFRIKA ZUSAMMEN	305,6	23,8	64,8	55,2	41,4
AMERIKA						
53	ARGENTINIEN	4,7	0,4	0,8	0,5	0,6
54	BRASILIEN	19,6	2,1	5,5	2,8	2,6
55	CHILE	6,4	0,3	0,8	0,4	0,5
56	KANADA	11,1	1,2	2,0	1,1	1,0
57	VEREINIGTE STAATEN	110,1	9,1	18,1	11,4	10,2
58	ÜBRIGES AMERIKA	42,5	4,7	11,9	5,6	5,4
59	AMERIKA ZUSAMMEN	194,4	17,8	39,1	21,9	20,4

*) DIE AUFWHALTSDAUER ERGIBT SICH OHNE BERÜCKSICHTIGUNG VON
UNTERBRECHUNGEN AUS DER DIFFERENZ ZWISCHEN DEM AUSZÄHLUNGS-
STICHTAG UND DEM DATUM DER ERSTEN EINREISE NACH DEUTSCHLAND.

1) OHNE FINNLAND, ÖSTERREICH UND SCHWEDEN DIE AB
1.1.1995 VOLLMITGLIED DER EUROPÄISCHEN UNION SIND.

2) SERBIEN/MONTENEGRO.

SBA.FS 1.R 2.1997

WÄHLTEN STAATSANGEHÖRIGKEITEN UND AUFENTHALTSDAUER ¹⁾

BIS UNTER ... JAHREN						LFD. NR.
8 - 10	10 - 15	15 - 20	20 - 25	25 - 30	30 UND MEHR	
1,4	2,9	2,5	2,1	2,4	4,3	1
1,2	1,9	1,8	1,8	2,0	2,3	2
7,0	11,6	11,0	9,9	11,3	11,3	3
31,3	23,3	26,8	40,8	87,7	54,5	4
7,5	13,5	15,2	12,8	10,4	9,0	5
1,5	1,6	1,2	0,7	0,5	0,3	6
30,5	59,4	75,8	77,3	120,3	100,6	7
0,3	0,6	0,5	0,5	0,7	1,2	8
4,8	8,8	7,7	9,5	13,7	42,4	9
5,5	6,6	9,4	24,1	21,5	6,0	10
3,3	6,3	8,5	17,7	37,3	36,0	11
94,3	136,5	160,6	197,2	308,0	267,9	12
0,1	0,1	0,0	0,0	0,0	0,0	13
3,3	3,8	5,9	9,2	14,0	0,7	14
1,7	1,5	0,9	0,6	0,6	0,5	15
0,0	0,0	0,0	0,0	0,0	0,3	16
0,7	1,1	1,0	1,2	2,7	1,3	17
0,1	0,2	0,1	0,1	0,1	0,1	18
33,6	30,0	43,2	65,4	140,1	21,9	19
6,9	10,8	19,6	30,0	69,0	13,8	20
0,0	0,0	0,0	0,0	0,1	1,1	21
0,0	0,0	0,0	0,0	0,0	0,3	22
4,2	3,5	4,1	5,1	8,4	0,3	23
0,0	0,0	0,0	-	0,0	0,0	24
0,5	0,7	0,5	0,5	0,7	0,8	25
8,3	15,4	18,7	19,8	39,8	47,3	26
50,1	40,2	20,6	4,0	2,0	9,4	27
4,3	3,6	1,4	0,6	0,7	0,3	28
0,4	0,3	0,1	0,0	0,0	0,1	29
0,8	1,4	1,4	1,4	1,9	1,7	30
1,8	3,1	2,7	3,2	4,1	10,0	31
0,3	0,4	0,1	0,1	0,1	0,0	32
0,4	0,8	1,3	2,4	6,8	2,7	33
0,8	1,0	0,5	0,2	0,3	0,1	34
2,7	4,0	2,9	1,1	3,2	0,3	35
155,2	210,3	356,4	366,4	311,4	57,9	36
0,1	0,1	0,0	0,0	0,0	0,0	37
5,6	6,5	4,2	2,3	2,4	2,6	38
0,0	0,0	0,0	0,0	-	0,0	39
0,1	0,3	0,3	0,2	0,2	0,1	40
379,8	477,5	647,7	711,4	916,7	443,1	41
1,2	1,4	1,0	0,6	0,5	0,5	42
1,7	4,0	1,9	0,2	0,1	0,0	43
0,8	1,1	0,8	0,4	0,3	1,0	44
2,5	4,4	2,9	0,8	0,4	0,3	45
8,4	13,6	12,5	6,3	6,8	4,0	46
1,1	0,5	0,4	0,3	0,5	0,2	47
1,2	0,3	0,1	0,0	0,0	0,0	48
0,3	0,4	0,3	0,2	0,2	0,1	49
1,7	3,1	3,9	3,1	4,1	0,4	50
6,3	6,2	2,9	1,1	0,7	0,5	51
25,2	35,0	26,6	13,2	13,5	7,0	52
0,4	0,5	0,6	0,3	0,2	0,2	53
1,8	1,9	1,1	0,6	0,7	0,4	54
0,7	0,9	0,9	1,3	0,4	0,2	55
0,7	1,1	0,8	0,8	1,4	1,1	56
7,7	13,3	9,5	9,6	11,8	9,5	57
3,5	4,8	2,9	1,6	1,3	0,9	58
14,8	22,4	15,7	14,2	15,8	12,3	59

SRA_FS 1.R 2.1997

LFD. NR.	STAATSANGEHÖRIGKEIT	INSGESAMT	DAVON AUFENTHALTSDAUER VON ...			
			UNTER 1	1 - 4	4 - 6	6 - 8
ASIEN						
60	AFGHANISTAN	66,4	5,5	20,8	11,2	13,1
61	CHINA	36,7	5,3	9,4	7,4	6,0
62	INDIEN	35,6	3,2	7,8	4,3	4,7
63	INDONESIEN	9,7	0,7	1,7	1,1	1,0
64	IRAN	113,8	5,1	15,6	7,1	13,4
65	ISRAEL	9,3	0,4	1,2	0,9	1,3
66	JAPAN	28,4	3,9	7,9	3,3	2,7
67	JORDANIEN	11,9	0,4	1,6	1,1	1,2
68	KOREA. REPUBLIK	21,9	1,8	4,3	2,1	2,0
69	LIBANON	55,9	2,3	7,2	6,3	13,8
70	PAKISTAN	38,5	3,0	8,4	5,3	6,7
71	PHILIPPINEN	25,3	1,4	4,4	3,5	3,7
72	SRI LANKA	60,3	4,8	16,9	7,7	7,0
73	SYRIEN	21,7	2,0	5,2	2,5	4,7
74	TAIWAN	5,5	0,4	1,1	0,7	0,9
75	THAILAND	30,3	2,1	7,6	4,9	3,9
76	VIETNAM	87,9	3,4	11,8	17,6	20,4
77	ÜBRIGES ASIEN *)	121,7	32,1	58,7	13,9	5,8
78	ASIEN ZUSAMMEN	781,0	78,0	191,7	100,8	112,2
AUSTRALIEN UND OZEANIEN						
79	AUSTRALIEN	7,2	0,7	1,3	0,7	0,7
80	ÜBRIGES AUSTRALIEN UND OZEANIEN	2,4	0,2	0,5	0,4	0,4
81	AUSTRALIEN UND OZEANIEN ZUSAMMEN	9,6	0,9	1,9	1,1	1,1
82	STAATENLOS	18,2	0,4	1,2	0,9	1,9
83	UNGEKLÄRT UND OHNE ANGABE	52,3	4,0	9,7	5,5	8,8
84	GEBIET DER EHEMALIGEN SOWJETUNION OHNE NÄHERE ANGABE	50,4	1,0	6,9	15,2	18,9
85	INSGESAMT	7 365,8	380,2	1 162,7	976,0	713,7
NACHRICHTLICH:						
86	GEBIET DER EHEMALIGEN SOWJETUNION INSGESAMT	254,0	47,4	118,9	51,2	24,7

*) DIE AUFENTHALTSDAUER ERGIBT SICH OHNE BERÜCKSICHTIGUNG VON UNTERBRECHUNGEN AUS DER DIFFERENZ ZWISCHEN DEM AUSZÄHLUNGSTICHTAG UND DEM DATUM DER ERSTEN EINREISE NACH DEUTSCHLAND.

3) EINSCHL. DER IN ASIEN GELEGENEN NACHFOLGE-STAATEN DER EHEM.SOWJETUNION.

WÄHLTEN STAATSANGEHÖRIGKEITEN UND AUFENTHALTSDAUER 7)

BIS UNTER ... JAHREN						LFD. NR.
8 - 10	10 - 15	15 - 20	20 - 25	25 - 30	30 UND MEHR	
5,7	5,7	3,7	0,3	0,2	0,1	60
4,5	3,1	0,8	0,1	0,1	0,1	61
2,3	4,1	4,5	2,1	1,3	1,2	62
0,8	1,1	1,1	1,0	0,7	0,4	63
14,1	37,9	10,0	3,6	2,9	4,2	64
0,8	1,3	1,3	0,8	0,6	0,7	65
2,1	3,0	2,2	1,6	1,2	0,5	66
0,9	1,2	1,4	1,5	1,2	1,4	67
1,7	2,7	3,0	2,3	1,6	0,5	68
9,5	11,9	3,4	1,1	0,3	0,2	69
4,3	4,8	3,4	2,0	0,4	0,3	70
3,3	5,2	2,4	0,8	0,6	0,2	71
6,7	14,1	2,6	0,2	0,1	0,1	72
2,7	2,3	1,1	0,5	0,4	0,3	73
0,8	0,7	0,4	0,3	0,2	0,2	74
3,8	4,3	2,3	1,1	0,2	0,2	75
14,1	10,9	9,1	0,4	0,3	0,1	76
2,4	4,0	3,0	0,9	0,5	0,4	77
80,3	118,2	55,7	20,4	12,8	10,9	78
0,4	0,6	0,5	0,7	1,0	0,6	79
0,4	0,2	0,1	0,1	0,1	0,0	80
0,8	0,8	0,6	0,8	1,1	0,6	81
1,4	2,2	2,4	1,1	0,9	5,9	82
4,9	7,8	3,4	1,6	1,0	5,7	83
3,2	2,0	1,2	0,6	0,3	1,0	84
507,2	663,9	752,2	762,6	961,7	485,5	85
4,0	2,5	1,4	0,7	0,5	2,8	86

LFD. NR.	STAATSANGEHÖRIGKEIT	EINHEIT	DABON AUFENTHALTSDAUER VON ...			
			INSGESAMT	UNTER 1	1 - 4	4 - 6
						BADEN-
1 2	EUROPA	1 000 0/0	1 138,6 100	43,4 3,8	134,3 11,8	141,4 12,4
3 4	BOSNIEN UND HERZEGOWINA	1 000 0/0	48,8 100	1,1 2,3	7,9 16,2	27,4 56,1
5 6	GRIECHENLAND	1 000 0/0	84,9 100	2,1 2,5	7,0 8,3	5,2 6,1
7 8	ITALIEN	1 000 0/0	184,5 100	5,6 3,1	16,2 8,8	8,7 4,7
9 10	JUGOSLAWIEN 1)	1 000 0/0	157,7 100	4,5 2,8	20,3 12,9	39,9 25,3
11 12	KROATIEN	1 000 0/0	74,7 100	1,3 1,7	3,9 5,3	5,4 7,2
13 14	MAZEDONIEN	1 000 0/0	7,6 100	0,3 3,9	0,8 11,0	0,8 10,9
15 16	NIEDERLANDE	1 000 0/0	6,9 100	0,4 6,2	0,9 12,6	0,4 5,1
17 18	ÖSTERREICH	1 000 0/0	27,9 100	0,6 2,3	1,6 5,7	0,9 3,2
19 20	PORTUGAL	1 000 0/0	26,9 100	1,7 6,3	5,4 20,1	3,2 12,0
21 22	SLOWENIEN	1 000 0/0	7,3 100	0,1 1,4	0,3 4,3	0,2 3,2
23 24	SPANIEN	1 000 0/0	21,3 100	0,8 3,7	1,5 7,1	0,8 4,0
25 26	TÜRKEI	1 000 0/0	358,8 100	12,0 3,4	41,0 11,4	29,5 8,2
27 28	ÜBRIGES EUROPA	1 000 0/0	131,4 100	12,9 9,8	27,4 20,8	19,0 14,5
29 30	AFRIKA	1 000 0/0	26,8 100	2,1 7,9	5,9 22,1	5,5 20,5
31 32	AMERIKA	1 000 0/0	29,0 100	3,3 11,4	5,9 20,2	3,2 11,1
33 34	ASIEN 2)	1 000 0/0	79,0 100	9,5 12,0	20,8 26,3	9,8 12,4
35 36	AUSTRALIEN UND OZEANIEN	1 000 0/0	1,2 100	0,1 12,9	0,2 18,7	0,1 9,1
37 38	STAATENLOS	1 000 0/0	1,6 100	0,0 2,9	0,1 6,1	0,1 5,1
39 40	UNGEKLÄRT UND OHNE ANGABE	1 000 0/0	3,8 100	0,2 6,5	0,5 12,8	0,3 7,6
41 42	ZUSAMMEN	1 000 0/0	1 280,0 100	58,8 4,6	167,7 13,1	160,4 12,5

*) DIE AUFENTHALTSDAUER ERGIBT SICH OHNE
BERÜCKSICHTIGUNG VON AUFENTHALTSUNTER-
BRECHUNGEN ALS DIFFERENZ ZWISCHEN DEM
AUZÄHLUNGSTICHTAG UND DEM DATUM DER
ERSTEN EINREISE NACH DEUTSCHLAND.

1) SERBIEN / MONTENEGRO.

2) EINSCHL. DER IN ASIEN GELEGENEN NACH-
FOLGESTAATEN DER EHEM. SOWJETUNION.

StBA, FS 1.R. 2.1997

AUSGEWÄHLTEN STAATSANGEHÖRIGKEITEN UND AUFENTHALTSDAUER *)

BIS UNTER ... JAHREN							LFD. NR.
6 - 8	8 - 10	10 - 15	15 - 20	20 - 25	25 - 30	30 UND MEHR	
WÜRTTEMBERG							
96,5 8,5	69,2 6,1	90,2 7,9	128,2 11,3	142,7 12,5	203,9 17,9	88,9 7,8	1 2
3,4 6,9	0,7 1,5	0,8 1,7	1,3 2,7	2,3 4,7	3,7 7,6	0,2 0,3	3 4
7,3 8,6	7,7 9,1	5,6 6,6	6,3 7,4	9,8 11,5	20,9 24,6	12,9 15,2	5 6
9,9 5,4	9,9 5,4	19,4 10,5	25,2 13,6	24,3 13,2	36,7 19,9	28,5 15,5	7 8
16,7 10,6	5,8 3,7	6,2 3,9	9,3 5,9	15,7 9,9	34,3 21,8	5,1 3,2	9 10
4,8 6,5	2,2 2,9	3,9 5,2	7,4 9,9	12,3 16,4	28,3 37,9	5,2 7,0	11 12
0,8 10,2	0,6 8,1	0,5 7,3	0,8 10,6	1,1 14,9	1,7 22,6	0,0 0,6	13 14
0,4 6,3	0,4 5,9	0,7 10,3	0,6 8,8	0,8 10,9	0,8 12,3	1,5 21,7	15 16
1,0 3,7	1,0 3,6	2,1 7,4	2,7 9,5	3,0 10,8	6,8 24,5	8,2 29,4	17 18
3,7 13,7	1,9 6,9	1,2 4,5	1,5 5,5	4,0 14,8	3,4 12,7	1,0 3,6	19 20
0,2 2,6	0,1 1,8	0,3 4,0	0,6 7,9	1,0 14,4	3,0 41,1	1,4 19,1	21 22
0,7 3,3	0,6 2,7	1,1 5,0	1,4 6,6	2,8 13,2	5,6 26,2	6,0 28,2	23 24
30,3 8,4	27,7 7,7	35,4 9,9	62,1 17,3	59,2 16,5	51,4 14,3	10,2 2,8	25 26
17,3 13,1	10,6 8,0	12,9 9,8	9,0 6,9	6,4 4,9	7,2 5,4	8,7 6,7	27 28
3,8 14,2	2,2 8,3	3,2 12,0	2,1 7,9	0,7 2,7	0,8 3,0	0,3 1,3	29 30
2,9 10,0	2,2 7,5	3,2 11,2	2,3 8,0	2,0 6,9	2,3 7,9	1,7 5,8	31 32
11,5 14,6	7,4 9,4	11,5 14,6	4,8 6,0	1,6 2,1	0,9 1,2	1,1 1,4	33 34
0,1 9,5	0,1 7,5	0,1 8,4	0,1 7,8	0,1 8,4	0,1 11,3	0,1 6,5	35 36
0,1 9,0	0,1 6,1	0,2 10,5	0,1 8,7	0,1 3,6	0,1 6,0	0,7 42,1	37 38
0,5 13,1	0,3 7,3	0,7 19,6	0,2 5,6	0,1 2,9	0,1 2,8	0,8 21,9	39 40
115,5 9,0	81,4 6,4	109,2 8,5	137,9 10,8	147,3 11,5	208,3 16,3	93,6 7,3	41 42

SBA.FS 1.R 2.1997

LFD. NR.	STAATSANGEHÖRIGKEIT	EINHEIT	DAVON AUFENTHALTSDAUER VON ...			
			INSGESAMT	UNTER 1	1 - 4	4 - 6
						BAY
43 44	EUROPA	1 000 0/0	956,5 100	44,5 4,7	135,0 14,1	131,2 13,7
45 46	BOSNIEN UND HERZEGOWINA	1 000 0/0	59,5 100	1,3 2,1	14,0 23,6	33,9 57,0
47 48	GRIECHENLAND	1 000 0/0	69,6 100	2,1 3,0	8,0 11,4	5,3 7,6
49 50	ITALIEN	1 000 0/0	89,1 100	4,1 4,6	11,7 13,2	5,0 5,6
51 52	JUGOSLAWIEN 1)	1 000 0/0	131,8 100	4,2 3,2	17,3 13,1	28,3 21,5
53 54	KROATIEN	1 000 0/0	39,2 100	1,1 2,8	3,8 9,7	4,9 12,5
55 56	MAZEDONIEN	1 000 0/0	5,6 100	0,3 4,5	0,8 13,6	0,7 12,5
57 58	NIEDERLANDE	1 000 0/0	7,6 100	0,5 6,8	1,1 15,0	0,6 7,5
59 60	ÖSTERREICH	1 000 0/0	86,2 100	2,9 3,4	7,1 8,3	4,0 4,6
61 62	PORTUGAL	1 000 0/0	8,4 100	0,9 10,9	2,9 35,0	0,8 9,4
63 64	SLOWENIEN	1 000 0/0	3,8 100	0,2 4,1	0,3 8,9	0,2 6,4
65 66	SPANIEN	1 000 0/0	11,2 100	0,7 5,9	1,3 11,6	0,6 5,3
67 68	TÜRKEI	1 000 0/0	269,4 100	8,0 3,0	27,5 10,2	19,2 7,1
69 70	ÜBRIGES EUROPA	1 000 0/0	175,2 100	18,2 10,4	39,1 22,3	27,8 15,8
71 72	AFRIKA	1 000 0/0	26,0 100	2,4 9,3	8,7 33,6	4,9 18,8
73 74	AMERIKA	1 000 0/0	39,6 100	3,2 8,1	6,9 17,3	4,2 10,7
75 76	ASIEN 2)	1 000 0/0	80,8 100	11,1 13,8	21,6 26,7	10,9 13,5
77 78	AUSTRALIEN UND OZEANIEN	1 000 0/0	1,7 100	0,2 9,7	0,3 16,9	0,2 10,3
79 80	STAATENLOS	1 000 0/0	2,1 100	0,0 1,4	0,1 4,5	0,1 3,3
81 82	UNGEKLÄRT UND OHNE ANGABE	1 000 0/0	4,1 100	0,4 10,0	1,1 27,9	0,5 11,4
83 84	ZUSAMMEN	1 000 0/0	1 110,7 100	61,9 5,6	173,7 15,6	152,0 13,7

*) DIE AUFENTHALTSDAUER ERGIBT SICH OHNE
BERÜCKSICHTIGUNG VON AUFENTHALTSUNTER-
BRECHUNGEN ALS DIFFERENZ ZWISCHEN DEM
AUZÄHLUNGSTICHTAG UND DEM DATUM DER
ERSTEN EINREISE NACH DEUTSCHLAND.

1) SERBIEN/MONTENEGRO,

2) EINSCHL. DER IN ASIEN GELEGENEN NACH-
FOLGESTAATEN DER EHEM. SOWJETUNION.

SIBA.FS 1.R 2.1997

AUSGEWÄHLTEN STAATSANGEHÖRIGKEITEN UND AUFENTHALTSDAUER *)

BIS UNTER ... JAHREN								LFD.
6 - 8	8 - 10	10 - 15	15 - 20	20 - 25	25 - 30	30 UND MEHR	NR.	
ERN								
86,9 9,1	59,5 6,2	74,5 7,8	97,7 10,2	105,2 11,0	153,4 16,0	68,6 7,2	43 44	
2,8 4,6	0,6 1,0	0,7 1,2	1,0 1,8	1,7 2,9	3,3 5,6	0,2 0,3	45 46	
6,9 9,8	6,9 9,9	4,3 6,2	4,4 6,3	7,2 10,4	15,5 22,3	9,0 12,9	47 48	
5,7 6,4	5,1 5,8	9,2 10,3	10,1 11,4	9,5 10,7	15,4 17,3	13,1 14,7	49 50	
11,4 8,7	4,5 3,4	5,8 4,4	8,2 6,3	13,5 10,3	33,3 25,2	5,2 3,9	51 52	
3,5 8,9	1,3 3,4	1,9 4,7	3,3 8,4	5,1 12,9	12,3 31,4	2,1 5,4	53 54	
0,6 10,6	0,4 7,8	0,4 6,9	0,5 9,6	0,7 12,4	1,2 21,8	0,0 0,4	55 56	
0,5 7,0	0,5 6,3	0,8 10,0	0,7 9,0	0,7 9,0	1,0 12,6	1,3 16,8	57 58	
4,6 5,4	4,6 5,4	8,1 9,4	9,6 11,1	9,0 10,5	18,4 21,3	17,8 20,6	59 60	
0,7 7,7	0,3 3,0	0,3 3,8	0,3 4,1	1,0 12,4	0,9 10,2	0,3 3,6	61 62	
0,2 5,2	0,1 3,6	0,2 4,0	0,3 6,7	0,5 14,1	1,4 37,9	0,3 9,1	63 64	
0,5 4,7	0,4 3,1	0,6 5,0	0,7 6,0	1,2 10,8	2,7 24,0	2,6 23,5	65 66	
21,0 7,8	19,6 7,3	25,7 9,5	48,8 18,1	49,4 18,3	41,2 15,3	9,0 3,3	67 68	
28,6 16,3	15,1 8,6	16,6 9,5	9,8 5,6	5,5 3,1	6,9 3,9	7,7 4,4	69 70	
3,3 12,5	1,7 6,7	2,0 7,5	1,1 4,4	0,6 2,4	0,9 3,5	0,4 1,4	71 72	
4,1 10,2	2,8 7,1	4,6 11,7	3,2 8,0	3,1 7,7	4,2 10,6	3,4 8,5	73 74	
11,2 13,9	6,6 8,2	9,4 11,7	5,0 6,2	1,8 2,2	1,5 1,9	1,6 2,0	75 76	
0,2 9,5	0,1 5,7	0,1 8,4	0,1 7,4	0,2 10,0	0,2 14,0	0,1 8,0	77 78	
0,2 8,2	0,1 5,9	0,3 16,0	0,1 6,9	0,1 4,7	0,1 6,5	0,9 42,6	79 80	
0,3 6,3	0,1 2,8	0,4 9,1	0,3 7,3	0,2 4,2	0,2 4,3	0,7 16,6	81 82	
106,0 9,5	71,0 6,4	91,4 8,2	107,6 9,7	111,1 10,0	160,7 14,5	75,6 6,8	83 84	

SBAFS 1.R.2.1997

LFD. NR.	STAATSANGEHÖRIGKEIT	EINHEIT	DAVON AUFENTHALTSDAUER VON ...			
			INSGESAMT	UNTER 1	1 - 4	4 - 6
BER						
85	EUROPA	1 000	363,0	15,5	59,9	56,7
86		0/0	100	4,3	16,5	15,6
87	BOSNIEN UND HERZEGOWINA	1 000	25,7	0,5	8,0	14,8
88		0/0	100	1,9	31,0	57,3
89	GRIECHENLAND	1 000	10,4	0,3	1,2	0,7
90		0/0	100	3,2	11,1	6,3
91	ITALIEN	1 000	10,8	0,5	2,0	0,7
92		0/0	100	5,0	18,4	6,2
93	JUGOSLAWIEN 1)	1 000	40,7	2,2	5,0	7,9
94		0/0	100	5,4	12,2	19,4
95	KROATIEN	1 000	9,2	0,2	1,0	1,0
96		0/0	100	2,7	11,1	11,0
97	MAZEDONIEN	1 000	1,6	0,2	0,5	0,3
98		0/0	100	10,7	30,2	21,4
99	NIEDERLANDE	1 000	2,7	0,2	0,4	0,3
100		0/0	100	6,3	16,5	9,6
101	ÖSTERREICH	1 000	6,7	0,2	0,7	0,5
102		0/0	100	3,2	10,2	7,2
103	PORTUGAL	1 000	4,5	0,6	2,5	0,6
104		0/0	100	14,0	55,8	12,5
105	SLOWENIEN	1 000	0,7	0,0	0,1	0,1
106		0/0	100	3,1	19,7	20,8
107	SPANIEN	1 000	3,0	0,2	0,6	0,3
108		0/0	100	6,4	21,2	10,0
109	TÜRKEI	1 000	143,4	3,9	15,0	9,6
110		0/0	100	2,7	10,5	6,7
111	ÜBRIGES EUROPA	1 000	103,7	6,4	22,9	20,1
112		0/0	100	6,1	22,1	19,4
113	AFRIKA	1 000	17,1	0,9	3,0	2,3
114		0/0	100	5,4	17,3	13,6
115	AMERIKA	1 000	17,2	1,2	3,7	2,3
116		0/0	100	6,7	21,8	13,2
117	ASIEN 2)	1 000	64,5	3,9	11,6	7,0
118		0/0	100	6,1	18,0	10,9
119	AUSTRALIEN UND OZEANIEN	1 000	0,8	0,1	0,2	0,1
120		0/0	100	7,5	22,2	13,1
121	STAATENLOS	1 000	3,0	0,0	0,1	0,1
122		0/0	100	1,2	3,7	2,9
123	UNGEKLÄRT UND OHNE ANGABE	1 000	13,2	1,1	2,9	2,0
124		0/0	100	8,6	21,7	14,9
125	ZUSAMMEN	1 000	478,8	22,7	81,4	70,6
126		0/0	100	4,7	17,0	14,7

*) DIE AUFENTHALTSDAUER ERGIBT SICH OHNE
BERÜCKSICHTIGUNG VON AUFENTHALTSUNTER-
BRECHUNGEN ALS DIFFERENZ ZWISCHEN DEM
AUSZÄHLUNGSTICHTAG UND DEM DATUM DER
ERSTEN EINREISE NACH DEUTSCHLAND.

1) SERBIEN/MONTENEGRO.

2) EINSCHL. DER IN ASIEN GELEGENEN NACH-
FOLGESTAATEN DER EHEM. SOWJETUNION.

SBA_FS 1,R 2,1997

AUSGEWÄHLTEN STAATSANGEHÖRIGKEITEN UND AUFENTHALTSDAUER *)

BIS UNTER ... JAHREN							LFD.
6 - 8	8 - 10	10 - 15	15 - 20	20 - 25	25 - 30	30 UND MEHR	NR.
LIN							
38,2 10,5	23,9 6,6	32,0 8,8	37,5 10,3	35,9 9,9	50,5 13,9	12,9 3,5	85 86
1,4 5,5	0,2 0,6	0,2 0,7	0,2 0,7	0,2 0,8	0,4 1,4	0,0 0,1	87 88
0,7 6,9	1,0 9,6	0,8 7,9	1,0 9,1	1,2 11,6	2,2 21,4	1,3 12,7	89 90
0,6 5,3	0,6 5,9	1,5 14,2	1,1 10,3	0,9 8,3	1,4 13,0	1,5 13,4	91 92
4,2 10,2	1,8 4,3	2,2 5,3	2,9 7,1	3,6 8,8	10,3 25,3	0,8 1,9	93 94
0,8 8,7	0,4 4,7	0,6 6,3	0,9 9,4	1,1 12,1	2,8 30,5	0,3 3,6	95 96
0,1 9,1	0,1 6,8	0,1 5,9	0,1 7,2	0,0 2,9	0,1 5,6	0,0 0,3	97 98
0,2 6,7	0,2 6,3	0,3 10,5	0,2 7,7	0,2 7,9	0,3 9,6	0,5 18,9	99 100
0,3 5,1	0,3 5,2	0,6 9,4	0,7 10,9	0,7 10,6	1,3 19,0	1,3 19,3	101 102
0,1 2,3	0,1 2,1	0,1 2,8	0,1 1,9	0,1 3,1	0,2 4,2	0,1 1,3	103 104
0,0 2,4	0,0 2,7	0,0 4,6	0,0 6,4	0,1 10,1	0,2 28,5	0,0 1,8	105 106
0,2 6,5	0,1 4,7	0,2 7,0	0,2 5,4	0,2 6,8	0,4 13,6	0,6 18,3	107 108
10,5 7,3	9,4 6,5	15,7 10,9	23,2 16,2	24,2 16,9	27,9 19,5	3,9 2,7	109 110
19,1 18,4	9,7 9,3	9,7 9,3	6,9 6,7	3,3 3,2	3,1 3,0	2,6 2,5	111 112
2,7 15,7	1,9 10,9	2,7 15,7	1,6 9,5	0,8 4,5	0,9 5,1	0,4 2,4	113 114
1,8 10,2	1,5 8,7	2,3 13,2	1,4 8,2	1,3 7,4	1,1 6,2	0,8 4,4	115 116
8,5 13,1	7,5 11,7	12,6 19,5	7,3 11,3	3,0 4,6	1,9 2,9	1,2 1,9	117 118
0,1 9,0	0,0 6,1	0,1 10,3	0,1 8,5	0,1 6,8	0,1 11,3	0,0 5,3	119 120
0,3 10,4	0,3 9,9	0,3 11,4	1,0 34,2	0,4 14,5	0,1 4,6	0,2 7,3	121 122
2,8 20,9	0,8 6,1	1,4 10,6	1,2 8,8	0,6 4,8	0,2 1,6	0,3 2,0	123 124
54,3 11,3	36,0 7,5	51,3 10,7	50,1 10,5	42,0 8,8	54,8 11,4	15,8 3,3	125 126

SBA.FS 1.R 2.1997

13 AUSLÄNDISCHE BEVÖLKERUNG AM 31.12.1997 IN DEN LÄNDERN NACH

LFD. NR.	STAATSANGEHÖRIGKEIT	EINHEIT	DARON AUFENTHALTSDAUER VON ...			
			INSGESAMT	UNTER 1	1 - 4	4 - 6
BRANDEN						
127	EUROPA	1 000	40,3	3,3	10,9	17,8
128		0/0	100	8,3	27,0	44,2
129	BOSNIEN UND HERZEGOWINA	1 000	1,3	0,0	0,5	0,6
130		0/0	100	1,7	42,3	47,8
131	GRIECHENLAND	1 000	0,5	0,1	0,2	0,1
132		0/0	100	12,6	33,3	14,2
133	ITALIEN	1 000	1,0	0,1	0,6	0,0
134		0/0	100	13,1	57,8	3,4
135	JUGOSLAWIEN 1)	1 000	2,0	0,2	0,5	0,8
136		0/0	100	7,8	25,4	38,4
137	KROATIEN	1 000	0,3	0,0	0,1	0,1
138		0/0	100	8,0	27,5	33,4
139	MAZEDONIEN	1 000	0,2	0,0	0,1	0,0
140		0/0	100	11,4	41,3	27,5
141	NIEDERLANDE	1 000	0,4	0,0	0,2	0,1
142		0/0	100	7,7	47,3	12,4
143	ÖSTERREICH	1 000	0,6	0,0	0,2	0,1
144		0/0	100	3,8	27,8	15,7
145	PORTUGAL	1 000	1,1	0,1	0,8	0,1
146		0/0	100	11,3	77,4	7,9
147	SLOWENIEN	1 000	0,1	0,0	0,0	0,0
148		0/0	100	11,1	27,0	17,5
149	SPANIEN	1 000	0,1	0,0	0,0	0,0
150		0/0	100	17,4	38,0	4,3
151	TÜRKEI	1 000	2,3	0,4	1,1	0,3
152		0/0	100	18,9	47,7	11,2
153	ÜBRIGES EUROPA	1 000	30,6	2,3	6,6	15,7
154		0/0	100	7,5	21,6	51,3
155	AFRIKA	1 000	5,8	0,6	1,0	3,6
156		0/0	100	10,2	17,2	61,6
157	AMERIKA	1 000	1,1	0,2	0,4	0,1
158		0/0	100	16,6	31,7	12,3
159	ASIEN 2)	1 000	10,4	1,4	3,7	2,5
160		0/0	100	13,4	35,6	23,6
161	AUSTRALIEN UND OZEANIEN	1 000	0,1	0,0	0,0	0,0
162		0/0	100	22,8	35,1	17,5
163	STAATENLOS	1 000	0,1	0,0	0,0	0,0
164		0/0	100	6,9	6,9	3,5
165	UNGEKLÄRT UND OHNE ANGABE	1 000	0,6	0,1	0,4	0,0
166		0/0	100	16,5	60,7	6,5
167	ZUSAMMEN	1 000	58,4	5,6	16,3	24,0
168		0/0	100	9,6	27,9	41,1

*) DIE AUFENTHALTSDAUER ERGIBT SICH OHNE
BERÜCKSICHTIGUNG VON AUFENTHALTSUNTER-
BRECHUNGEN ALS DIFFERENZ ZWISCHEN DEM
AUSZÄHLUNGSTICHTAG UND DEM DATUM DER
ERSTEN EINREISE NACH DEUTSCHLAND.

1) SERBIEN/MONTENEGRO.

2) EINSCHL. DER IN ASIEN GELEGENEN NACH-
FOLGESTAATEN DER EHEM. SOWJETUNION.

SIBA.FS 1.R 2.1997

AUSGEWÄHLTEN STAATSANGEHÖRIGKEITEN UND AUFENTHALTSDAUER *)

BIS UNTER ... JAHREN

6 - 8	8 - 10	10 - 15	15 - 20	20 - 25	25 - 30	30 UND MEHR	LFD. NR.
3,4 8,5	1,2 3,0	1,0 2,6	0,9 2,2	0,6 1,6	0,6 1,5	0,5 1,2	127 128
0,1 4,9	0,0 0,8	0,0 1,3	0,0 0,8	0,0 0,1	0,0 0,4	-	129 130
0,0 7,5	0,1 10,8	0,0 6,1	0,0 3,7	0,0 1,6	0,0 3,2	0,0 7,1	131 132
0,0 3,5	0,0 2,8	0,0 3,9	0,0 3,8	0,0 2,8	0,0 3,9	0,0 4,9	133 134
0,4 18,9	0,0 2,4	0,0 2,3	0,0 1,0	0,0 1,2	0,0 2,0	0,0 0,6	135 136
0,0 9,1	0,0 4,2	0,0 4,5	0,0 3,1	0,0 1,7	0,0 7,0	0,0 1,4	137 138
0,0 12,0	0,0 3,0	0,0 1,8	0,0 1,2	0,0 1,8	-	-	139 140
0,0 8,9	0,0 1,6	0,0 5,4	0,0 2,8	0,0 2,8	0,0 4,2	0,0 6,8	141 142
0,1 13,9	0,0 4,2	0,0 6,9	0,0 6,3	0,0 2,7	0,0 5,2	0,1 13,5	143 144
0,0 1,6	0,0 0,6	0,0 0,4	0,0 0,1	0,0 0,2	0,0 0,5	0,0 0,1	145 146
0,0 6,3	0,0 3,2	0,0 19,0	0,0 9,5	0,0 3,2	0,0 1,6	0,0 1,6	147 148
0,0 2,2	0,0 1,1	0,0 3,3	0,0 3,3	0,0 7,6	0,0 6,5	0,0 16,3	149 150
0,2 10,3	0,1 2,5	0,0 1,8	0,1 2,8	0,1 2,4	0,0 2,1	0,0 0,4	151 152
2,5 8,2	0,9 3,1	0,8 2,5	0,7 2,2	0,5 1,5	0,4 1,2	0,3 0,8	153 154
0,4 7,4	0,1 1,3	0,1 1,7	0,0 0,4	0,0 0,1	0,0 0,1	0,0 0,0	155 156
0,2 14,9	0,1 5,5	0,1 8,6	0,0 2,7	0,0 4,2	0,0 1,7	0,0 1,8	157 158
1,0 9,5	0,9 9,0	0,7 7,1	0,2 1,5	0,0 0,2	0,0 0,1	0,0 0,1	159 160
0,0 7,0	0,0 3,5	0,0 1,8	0,0 1,8	0,0 1,8	0,0 1,8	0,0 7,0	161 162
0,1 34,7	0,0 6,3	0,0 4,2	0,0 2,1	0,0 2,8	0,0 1,4	0,0 31,3	163 164
0,1 13,3	0,0 0,5	0,0 1,5	0,0 0,3	0,0 0,5	0,0 0,2	0,0 0,2	165 166
5,2 8,8	2,3 3,9	2,0 3,4	1,1 1,9	0,7 1,2	0,6 1,1	0,6 1,0	167 168

SBAFS 1.R 2.1997

		DAVON AUFENTHALTSDAUER VON ...				
LFD. NR.	STAATSANGEHÖRIGKEIT	EINHEIT	INSGESAMT	UNTER 1	1 - 4	4 - 6
HES						
253 254	EUROPA	1 000 0/0	643,3 100	26,5 4,1	88,1 13,7	83,4 13,0
255 256	BOSNIEN UND HERZEGOWINA	1 000 0/0	30,2 100	0,7 2,2	7,7 25,5	16,5 54,5
257 258	GRIECHENLAND	1 000 0/0	37,5 100	1,0 2,6	3,4 9,1	2,4 6,3
259 260	ITALIEN	1 000 0/0	77,8 100	2,9 3,7	7,6 9,8	3,7 4,7
261 262	JUGOSLAWIEN 1)	1 000 0/0	77,0 100	1,9 2,5	9,8 12,7	18,6 24,1
263 264	KROATIEN	1 000 0/0	27,5 100	0,6 2,3	2,6 9,3	3,1 11,3
265 266	MAZEDONIEN	1 000 0/0	4,0 100	0,2 4,5	0,5 13,5	0,4 10,5
267 268	NIEDERLANDE	1 000 0/0	7,1 100	0,4 5,3	1,1 14,9	0,4 6,2
269 270	ÖSTERREICH	1 000 0/0	15,8 100	0,5 2,9	1,0 6,4	0,5 3,4
271 272	PORTUGAL	1 000 0/0	15,7 100	0,7 4,8	2,6 16,3	1,3 8,5
273 274	SLOWENIEN	1 000 0/0	1,6 100	0,1 3,4	0,1 8,0	0,1 8,6
275 276	SPANIEN	1 000 0/0	27,5 100	0,6 2,1	1,5 5,6	0,8 2,9
277 278	TÜRKEI	1 000 0/0	216,7 100	6,9 3,2	26,7 12,3	19,7 9,1
279 280	ÜBRIGES EUROPA	1 000 0/0	105,0 100	10,2 9,7	23,5 22,4	15,9 15,1
281 282	AFRIKA	1 000 0/0	52,8 100	3,2 6,0	8,7 16,4	8,1 15,3
283 284	AMERIKA	1 000 0/0	33,6 100	2,8 8,2	6,4 19,1	3,7 11,1
285 286	ASIEN 2)	1 000 0/0	104,2 100	7,3 7,0	21,4 20,5	15,8 15,2
287 288	AUSTRALIEN UND OZEANIEN	1 000 0/0	1,1 100	0,1 10,6	0,2 20,0	0,1 10,5
289 290	STAATENLOS	1 000 0/0	2,4 100	0,1 3,6	0,2 10,2	0,2 7,8
291 292	UNGEKLÄRT UND OHNE ANGABE	1 000 0/0	1,8 100	0,1 8,1	0,3 16,2	0,2 9,6
293 294	ZUSAMMEN	1 000 0/0	839,3 100	40,1 4,8	125,3 14,9	111,5 13,3

*) DIE AUFENTHALTSDAUER ERGIBT SICH OHNE
BERÜCKSICHTIGUNG VON AUFENTHALTSUNTER-
BRECHUNGEN ALS DIFFERENZ ZWISCHEN DEM
AUSZÄHLUNGSTICHTAG UND DEM DATUM DER
ERSTEN EINREISE NACH DEUTSCHLAND.

1) SERBIEN/MONTENEGRO.

2) EINSCHL. DER IN ASIEN GELEGENEN NACH-
FOLGESTAATEN DER EHEM. SOWJETUNION.

SIBA_FS 1.R.2.1997

AUSGEWÄHLTEN STAATSANGEHÖRIGKEITEN UND AUFENTHALTSDAUER *)

BIS UNTER ... JAHREN								LFD. NR.
6 - 8	8 - 10	10 - 15	15 - 20	20 - 25	25 - 30	30 UND MEHR		
56,1 8,7	39,9 6,2	52,1 8,1	68,3 10,6	74,3 11,5	103,4 16,1	51,3 8,0	253 254	
1,9 6,2	0,4 1,3	0,4 1,4	0,6 1,9	0,8 2,5	1,3 4,2	0,1 0,3	255 256	
2,9 7,8	3,1 8,3	2,4 6,4	3,0 7,9	4,2 11,2	9,1 24,2	6,1 16,3	257 258	
3,7 4,8	3,7 4,7	7,5 9,6	9,7 12,4	10,6 13,6	15,9 20,5	12,5 16,1	259 260	
8,5 11,1	3,0 3,8	3,6 4,7	4,8 6,2	7,2 9,3	16,3 21,1	3,5 4,5	261 262	
2,2 8,0	1,1 3,9	1,5 5,6	2,7 9,7	3,5 12,7	8,1 29,4	2,1 7,7	263 264	
0,4 10,4	0,3 7,6	0,3 7,0	0,4 9,0	0,6 14,1	0,9 22,7	0,0 0,7	265 266	
0,4 6,2	0,4 5,4	0,6 9,2	0,6 7,8	0,7 10,2	1,0 13,4	1,5 21,3	267 268	
0,7 4,2	0,6 3,8	1,2 7,8	1,4 9,0	1,8 11,3	3,6 23,0	4,4 28,0	269 270	
1,3 8,5	0,7 4,2	0,9 5,5	1,2 7,7	3,1 19,8	3,0 19,2	0,9 5,5	271 272	
0,0 2,8	0,0 2,5	0,1 4,4	0,1 7,3	0,2 11,8	0,6 36,4	0,2 14,8	273 274	
0,7 2,5	0,5 1,9	1,1 4,1	1,6 5,8	3,6 13,2	9,0 32,8	8,0 29,3	275 276	
18,7 8,6	17,0 7,8	22,6 10,4	35,6 16,4	33,5 15,5	29,8 13,7	6,2 2,9	277 278	
14,4 13,8	9,2 8,8	9,9 9,4	6,8 6,5	4,5 4,3	4,9 4,7	5,7 5,4	279 280	
7,6 14,4	4,7 8,9	7,5 14,1	5,5 10,5	2,8 5,3	3,3 6,2	1,5 2,9	281 282	
3,6 10,6	2,5 7,4	3,7 11,0	2,9 8,5	2,6 7,9	3,0 8,8	2,5 7,4	283 284	
16,9 16,2	12,7 12,2	15,3 14,6	7,7 7,4	3,5 3,3	2,2 2,1	1,5 1,4	285 286	
0,1 12,5	0,1 6,5	0,1 7,9	0,1 5,9	0,1 8,3	0,1 12,3	0,1 5,4	287 288	
0,3 12,6	0,2 8,0	0,3 13,4	0,2 6,7	0,1 5,2	0,1 5,7	0,6 26,8	289 290	
0,2 13,5	0,2 8,5	0,2 11,5	0,1 5,2	0,1 6,4	0,1 4,3	0,3 16,8	291 292	
84,8 10,1	60,2 7,2	79,1 9,4	84,7 10,1	83,5 9,9	112,2 13,4	57,8 6,9	293 294	

SBAFS 1.R.2.1997

13 AUSLÄNDISCHE BEVÖLKERUNG AM 31.12.1997 IN DEN LÄNDERN NACH

LFD. NR.	STAATSANGEHÖRIGKEIT	EINHEIT	DAVON AUFENTHALTSDAUER VON ...			
			INSGESAMT	UNTER 1	1 - 4	4 - 6
						HAM
211	EUROPA	1 000	217,0	6,1	28,4	27,4
212		0/0	100	2,8	13,1	12,6
213	BOSNIEN UND HERZEGOWINA	1 000	10,2	0,2	3,3	5,4
214		0/0	100	1,6	32,1	52,4
215	GRIECHENLAND	1 000	9,0	0,1	0,5	0,4
216		0/0	100	1,0	5,4	4,6
217	ITALIEN	1 000	7,8	0,1	0,5	0,3
218		0/0	100	1,6	6,9	3,7
219	JUGOSLAWIEN 1)	1 000	25,7	0,5	1,9	3,6
220		0/0	100	1,8	7,6	14,1
221	KROATIEN	1 000	4,2	0,1	0,4	0,5
222		0/0	100	1,7	9,1	11,8
223	MAZEDONIEN	1 000	2,7	0,1	0,6	0,3
224		0/0	100	5,2	21,7	12,7
225	NIEDERLANDE	1 000	2,7	0,1	0,3	0,2
226		0/0	100	3,2	11,0	6,6
227	ÖSTERREICH	1 000	4,7	0,1	0,2	0,2
228		0/0	100	1,4	4,4	3,9
229	PORTUGAL	1 000	9,7	0,3	1,2	0,8
230		0/0	100	3,1	11,9	8,3
231	SLOWENIEN	1 000	0,2	0,0	0,0	0,0
232		0/0	100	5,0	15,7	7,5
233	SPANIEN	1 000	4,5	0,1	0,3	0,2
234		0/0	100	1,4	5,9	4,7
235	TÜRKEI	1 000	77,8	1,5	8,3	5,6
236		0/0	100	1,9	10,7	7,2
237	ÜBRIGES EUROPA	1 000	57,7	3,0	10,9	9,9
238		0/0	100	5,2	18,8	17,1
239	AFRIKA	1 000	21,4	0,9	3,9	6,5
240		0/0	100	4,3	18,2	30,4
241	AMERIKA	1 000	11,3	0,7	2,2	1,3
242		0/0	100	6,2	19,8	11,2
243	ASIEN 2)	1 000	57,7	3,4	11,2	6,8
244		0/0	100	5,8	19,5	11,7
245	AUSTRALIEN UND OZEANIEN	1 000	1,5	0,0	0,2	0,2
246		0/0	100	2,1	14,8	12,4
247	STAATENLOS	1 000	0,5	0,0	0,0	0,0
248		0/0	100	1,3	3,5	2,1
249	UNGEKLÄRT UND OHNE ANGABE	1 000	0,8	0,0	0,2	0,1
250		0/0	100	5,5	19,9	14,2
251	ZUSAMMEN	1 000	310,3	11,1	46,2	42,2
252		0/0	100	3,6	14,9	13,6

*) DIE AUFENTHALTSDAUER ERGIBT SICH OHNE
BERÜCKSICHTIGUNG VON AUFENTHALTSUNTER-
BRECHUNGEN ALS DIFFERENZ ZWISCHEN DEM
AUZÄHLUNGSSTICHTAG UND DEM DATUM DER
ERSTEN EINREISE NACH DEUTSCHLAND.

1) SERBIEN/MONTENEGRO.

2) EINSCHL. DER IN ASIEN GELEGENEN NACH-
FOLGESTAATEN DER EHEM. SOWJETUNION.

SIBA.FS 1.R 2.1997

AUSGEWÄHLTEN STAATSANGEHÖRIGKEITEN UND AUFENTHALTSDAUER *)

BIS UNTER ... JAHREN							LFD. NR.
6 - 8	8 - 10	10 - 15	15 - 20	20 - 25	25 - 30	30 UND MEHR	
BURG							
17,7 8,2	15,3 7,0	16,9 7,8	34,6 15,9	26,1 12,0	29,2 13,4	15,4 7,1	211 212
0,4 4,2	0,1 1,0	0,1 1,1	0,2 1,8	0,2 2,1	0,3 3,3	0,0 0,2	213 214
0,5 5,5	0,5 6,1	0,5 5,0	1,3 14,0	1,2 13,3	2,2 24,5	1,9 20,7	215 216
0,3 3,6	0,3 3,6	0,6 7,8	1,2 15,6	1,2 14,9	1,6 20,2	1,7 22,0	217 218
2,9 11,4	1,8 7,1	1,3 4,9	3,3 12,9	3,4 13,1	6,0 23,2	1,0 4,0	219 220
0,3 7,6	0,2 3,9	0,2 5,8	0,5 12,4	0,6 14,2	1,2 28,6	0,2 4,9	221 222
0,3 11,3	0,4 14,9	0,2 7,8	0,2 8,9	0,1 3,9	0,4 13,2	0,0 0,3	223 224
0,1 4,1	0,2 6,0	0,2 8,5	0,3 10,5	0,3 11,0	0,4 13,3	0,7 25,7	225 226
0,2 3,7	0,2 3,7	0,3 6,3	0,5 10,4	0,6 13,2	1,1 22,3	1,5 30,6	227 228
0,5 5,1	0,4 4,2	0,5 5,0	1,5 15,4	2,2 22,4	1,7 17,7	0,7 6,8	229 230
0,0 7,5	0,0 3,1	0,0 10,1	0,0 6,3	0,0 7,5	0,0 27,0	0,0 10,1	231 232
0,2 3,6	0,2 3,7	0,3 6,8	0,5 10,2	0,7 14,6	0,9 20,4	1,3 28,7	233 234
5,6 7,2	5,4 7,0	6,0 7,7	19,1 24,5	12,4 15,9	10,9 14,0	3,1 3,9	235 236
6,4 11,1	5,6 9,7	6,7 11,6	6,0 10,3	3,3 5,7	2,6 4,4	3,4 5,9	237 238
2,7 12,7	1,2 5,4	1,7 8,0	2,3 10,6	1,0 4,7	0,7 3,2	0,5 2,4	239 240
1,2 10,9	1,1 10,0	1,3 11,4	1,3 11,3	0,8 7,3	0,7 6,1	0,7 5,9	241 242
8,4 14,6	6,0 10,4	9,6 16,6	6,8 11,7	2,4 4,1	1,6 2,7	1,6 2,8	243 244
0,3 22,8	0,3 21,5	0,1 8,2	0,1 4,9	0,1 4,9	0,1 5,1	0,1 3,3	245 246
0,0 2,2	0,0 1,7	0,0 4,5	0,1 16,2	0,1 12,1	0,1 9,3	0,3 47,0	247 248
0,1 8,0	0,0 5,7	0,1 10,6	0,1 11,8	0,1 7,7	0,0 4,6	0,1 12,0	249 250
30,5 9,8	23,9 7,7	29,7 9,6	45,1 14,5	30,5 9,8	32,3 10,4	18,6 6,0	251 252

SBA.FS 1.R.2.1997

LFD. NR.	STAATSANGEHÖRIGKEIT	EINHEIT	DAVON AUFENTHALTSDAUER VON ...			
			INSGESAMT	UNTER 1	1 - 4	4 - 6
BRE						
169	EUROPA	1 000	62,1	2,4	9,1	6,6
170		0/0	100	3,8	14,7	10,6
171	BOSNIEN UND HERZEGOWINA	1 000	2,1	0,0	0,9	0,9
172		0/0	100	1,6	41,4	44,0
173	GRIECHENLAND	1 000	1,3	0,0	0,2	0,1
174		0/0	100	3,3	16,0	7,7
175	ITALIEN	1 000	1,7	0,1	0,3	0,1
176		0/0	100	4,6	15,3	5,9
177	JUGOSLAWIEN 1)	1 000	4,6	0,2	0,6	0,9
178		0/0	100	3,3	14,0	19,4
179	KROATIEN	1 000	0,9	0,0	0,0	0,1
180		0/0	100	1,0	3,7	7,0
181	MAZEDONIEN	1 000	0,4	0,0	0,0	0,0
182		0/0	100	5,7	12,1	11,6
183	NIEDERLANDE	1 000	1,0	0,0	0,1	0,0
184		0/0	100	2,6	9,5	3,8
185	ÖSTERREICH	1 000	0,9	0,0	0,0	0,0
186		0/0	100	1,5	5,6	3,0
187	PORTUGAL	1 000	2,7	0,1	0,4	0,3
188		0/0	100	2,3	14,5	9,8
189	SLOWENIEN	1 000	0,0	-	0,0	0,0
190		0/0	100	-	6,7	11,1
191	SPANIEN	1 000	1,0	0,0	0,1	0,0
192		0/0	100	4,5	9,2	4,7
193	TÜRKEI	1 000	33,5	1,0	3,9	2,4
194		0/0	100	2,9	11,5	7,1
195	ÜBRIGES EUROPA	1 000	12,1	0,9	2,6	1,7
196		0/0	100	7,4	21,6	14,2
197	AFRIKA	1 000	4,9	0,4	0,9	0,9
198		0/0	100	7,8	19,2	17,6
199	AMERIKA	1 000	2,1	0,1	0,3	0,2
200		0/0	100	6,4	15,8	11,4
201	ASIEN 2)	1 000	11,1	0,8	2,2	1,3
202		0/0	100	7,2	20,1	11,6
203	AUSTRALIEN UND OZEANIEN	1 000	0,1	0,0	0,0	0,0
204		0/0	100	7,7	17,9	8,5
205	STAATENLOS	1 000	0,3	0,0	0,0	0,0
206		0/0	100	4,5	11,7	11,4
207	UNGEKLÄRT UND OHNE ANGABE	1 000	1,4	0,1	0,3	0,2
208		0/0	100	5,4	21,6	11,3
209	ZUSAMMEN	1 000	82,1	3,8	13,0	9,2
210		0/0	100	4,6	15,9	11,2

*) DIE AUFENTHALTSDAUER ERGIBT SICH OHNE
BERÜCKSICHTIGUNG VON AUFENTHALTSUNTER-
BRECHUNGEN ALS DIFFERENZ ZWISCHEN DEM
AUZÄHLUNGSTICHTAG UND DEM DATUM DER
ERSTEN EINREISE NACH DEUTSCHLAND.

1) SERBIEN/MONTENEGRO,

2) EINSCHL. DER IN ASIEN GELEGENEN NACH-
FOLGESTAATEN DER EHEM. SOWJETUNION.

SIBA.FS 1.R 2.1997

AUSGEWÄHLTEN STAATSANGEHÖRIGKEITEN UND AUFENTHALTSDAUER *)

BIS UNTER ... JAHREN							LFD. NR.
6 - 8	8 - 10	10 - 15	15 - 20	20 - 25	25 - 30	30 UND MEHR	
MEN							
5,3 8,6	4,8 7,6	5,6 8,9	7,0 11,3	9,1 14,6	9,3 15,0	3,0 4,9	169 170
0,0 2,2	0,0 0,9	0,0 1,3	0,0 1,3	0,1 2,9	0,1 4,2	0,0 0,2	171 172
0,1 5,4	0,1 6,9	0,1 8,3	0,1 7,7	0,1 10,0	0,3 20,3	0,2 14,5	173 174
0,1 4,6	0,1 5,3	0,1 8,5	0,2 10,2	0,2 10,3	0,3 14,4	0,4 20,8	175 176
0,5 11,9	0,3 5,9	0,2 4,8	0,3 6,1	0,5 11,0	1,0 21,6	0,1 1,9	177 178
0,0 4,3	0,0 4,3	0,1 6,4	0,1 10,3	0,2 20,6	0,3 35,6	0,1 6,9	179 180
0,0 9,4	0,1 18,5	0,0 8,4	0,0 6,7	0,0 6,7	0,1 20,0	0,0 1,0	181 182
0,0 3,6	0,0 3,8	0,1 7,3	0,1 7,0	0,1 10,7	0,2 16,2	0,4 35,5	183 184
0,0 2,6	0,0 3,9	0,1 6,9	0,1 8,7	0,1 14,5	0,2 22,3	0,3 31,1	185 186
0,2 6,6	0,1 4,2	0,3 9,4	0,3 10,4	0,7 24,0	0,5 16,5	0,1 2,4	187 188
0,0 2,2	-	-	0,0 8,9	0,0 13,3	0,0 46,7	0,0 11,1	189 190
0,1 7,9	0,0 2,6	0,0 5,0	0,0 4,8	0,1 11,7	0,3 28,0	0,2 21,5	191 192
2,4 7,2	2,3 6,8	3,3 9,8	5,1 15,1	6,6 19,7	5,8 17,3	0,9 2,6	193 194
1,8 14,9	1,7 14,0	1,2 10,2	0,8 6,3	0,4 3,4	0,4 3,4	0,5 4,5	195 196
0,8 16,8	0,5 9,9	0,6 12,5	0,4 8,1	0,2 4,1	0,2 3,4	0,0 0,7	197 198
0,2 11,0	0,2 8,7	0,3 12,2	0,2 8,5	0,2 9,5	0,2 9,3	0,2 7,3	199 200
1,9 16,8	1,5 13,9	2,0 18,3	0,9 7,8	0,2 2,2	0,1 1,1	0,1 1,1	201 202
0,0 11,1	0,0 5,1	0,0 8,5	0,0 6,0	0,0 9,4	0,0 10,3	0,0 15,4	203 204
0,0 8,7	0,0 8,7	0,0 10,8	0,0 10,5	0,0 2,1	0,0 2,7	0,1 28,6	205 206
0,3 19,2	0,3 23,4	0,2 11,5	0,0 3,0	0,0 0,1	0,0 0,5	0,1 3,8	207 208
8,6 10,4	7,3 8,9	8,7 10,6	8,5 10,4	9,8 11,9	9,8 11,9	3,5 4,3	209 210

SBA.FS 1.R.2.1997

13 AUSLÄNDISCHE BEVÖLKERUNG AM 31.12.1997 IN DEN LÄNDERN NACH

LFD. NR.	STAATSANGEHÖRIGKEIT	EINHEIT	DAVON AUFENTHALTSDAUER VON ...			
			INSGESAMT	UNTER 1	1 - 4	4 - 6
MECKLENBURG-						
295 296	EUROPA	1 000 0/0	15,7 100	1,9 12,2	5,3 34,0	5,0 31,7
297 298	BOSNIEN UND HERZEGOWINA	1 000 0/0	0,8 100	0,0 3,0	0,3 34,0	0,4 54,2
299 300	GRIECHENLAND	1 000 0/0	0,6 100	0,1 13,8	0,2 40,7	0,1 14,3
301 302	ITALIEN	1 000 0/0	0,4 100	0,1 13,5	0,2 42,0	0,1 12,2
303 304	JUGOSLAWIEN 1)	1 000 0/0	1,4 100	0,2 13,0	0,5 39,9	0,4 25,9
305 306	KROATIEN	1 000 0/0	0,0 100	0,0 6,4	0,0 34,0	0,0 19,1
307 308	MAZEDONIEN	1 000 0/0	0,1 100	0,0 8,6	0,0 34,5	0,0 24,1
309 310	NIEDERLANDE	1 000 0/0	0,4 100	0,0 10,0	0,1 33,1	0,1 25,7
311 312	ÖSTERREICH	1 000 0/0	0,2 100	0,0 9,5	0,0 22,0	0,0 10,7
313 314	PORTUGAL	1 000 0/0	0,3 100	0,1 15,8	0,2 70,9	0,0 9,3
315 316	SLOWENIEN	1 000 0/0	0,0 100	0,0 100,0	- -	- -
317 318	SPANIEN	1 000 0/0	0,0 100	0,0 33,3	0,0 25,0	0,0 5,6
319 320	TÜRKEI	1 000 0/0	1,4 100	0,3 22,7	0,8 58,0	0,1 3,7
321 322	ÜBRIGES EUROPA	1 000 0/0	10,1 100	1,1 11,2	2,9 28,3	3,8 38,0
323 324	AFRIKA	1 000 0/0	2,1 100	0,6 28,5	0,8 39,2	0,3 15,0
325 326	AMERIKA	1 000 0/0	0,5 100	0,1 20,5	0,2 36,1	0,0 10,0
327 328	ASIEN 2)	1 000 0/0	6,9 100	1,5 21,0	2,8 39,8	1,1 16,3
329 330	AUSTRALIEN UND OZEANIEN	1 000 0/0	0,1 100	0,0 13,4	0,0 29,9	0,0 35,8
331 332	STAATENLOS	1 000 0/0	0,0 100	0,0 2,2	0,0 4,4	0,0 8,9
333 334	UNGEKLÄRT UND OHNE ANGABE	1 000 0/0	0,3 100	0,1 46,0	0,1 37,3	0,0 5,6
335 336	ZUSAMMEN	1 000 0/0	25,6 100	4,2 16,5	9,2 36,0	6,5 25,4

*) DIE AUFENTHALTSDAUER ERGIBT SICH OHNE
BERÜCKSICHTIGUNG VON AUFENTHALTSUNTER-
BRECHUNGEN ALS DIFFERENZ ZWISCHEN DEM
AUSSÄHLUNGSTICHTAG UND DEM DATUM DER
ERSTEN EINREISE NACH DEUTSCHLAND.

1) SERBIEN / MONTENEGRO.

2) EINSCHL. DER IN ASIEN GELEGENEN NACH-
FOLGESTAATEN DER EHEM. SOWJETUNION.

SBA.FS 1.R 2.1997

AUSGEWÄHLTEN STAATSANGEHÖRIGKEITEN UND AUFENTHALTSDAUER *)

BIS UNTER ... JAHREN							LFD. NR.
6 - 8	8 - 10	10 - 15	15 - 20	20 - 25	25 - 30	30 UND MEHR	
VORPOMMERN							
1,6 10,0	0,4 2,4	0,5 2,9	0,3 2,1	0,3 1,6	0,3 1,8	0,2 1,2	295 296
0,1 8,0	0,0 0,3	0,0 0,3	0,0 0,1	- -	0,0 0,1	- -	297 298
0,1 10,1	0,0 5,6	0,0 3,7	0,0 1,8	0,0 1,9	0,0 4,9	0,0 3,2	299 300
0,0 4,3	0,0 2,5	0,0 6,3	0,0 6,3	0,0 3,2	0,0 6,3	0,0 3,4	301 302
0,3 18,4	0,0 1,3	0,0 0,5	0,0 0,1	0,0 0,1	0,0 0,6	0,0 0,3	303 304
0,0 21,3	- -	0,0 8,5	- -	0,0 6,4	0,0 4,3	- -	305 306
0,0 31,0	0,0 1,7	- -	- -	- -	- -	- -	307 308
0,0 6,9	0,0 1,7	0,0 4,9	0,0 4,3	0,0 3,4	0,0 3,7	0,0 6,3	309 310
0,0 14,9	0,0 5,4	0,0 8,3	0,0 3,6	0,0 3,0	0,0 8,3	0,0 14,3	311 312
0,0 1,2	- -	0,0 0,9	- -	0,0 0,9	0,0 0,9	- -	313 314
- -	- -	- -	- -	- -	- -	- -	315 316
0,0 2,8	0,0 2,8	0,0 2,8	0,0 2,8	0,0 8,3	0,0 5,6	0,0 11,1	317 318
0,1 6,2	0,0 1,4	0,0 0,8	0,0 2,3	0,0 2,7	0,0 1,8	0,0 0,2	319 320
1,0 9,9	0,3 2,8	0,3 3,4	0,2 2,3	0,2 1,6	0,2 1,6	0,1 0,9	321 322
0,3 11,8	0,1 2,5	0,1 2,6	0,0 0,3	0,0 0,1	- -	- -	323 324
0,1 11,5	0,0 6,4	0,0 7,8	0,0 3,3	0,0 2,9	0,0 1,4	0,0 0,2	325 326
0,5 6,9	0,7 10,5	0,3 4,4	0,1 0,9	0,0 0,2	0,0 0,0	0,0 0,0	327 328
0,0 6,0	0,0 6,0	0,0 7,5	- -	0,0 1,5	- -	- -	329 330
0,0 28,9	0,0 6,7	0,0 4,4	- -	- -	- -	0,0 44,4	331 332
0,0 7,1	0,0 1,2	0,0 1,5	0,0 0,3	- -	0,0 0,6	0,0 0,3	333 334
2,4 9,3	1,2 4,7	0,9 3,4	0,4 1,6	0,3 1,1	0,3 1,1	0,2 0,8	335 336

SBA.FS 1.R 2.1997

13 AUSLÄNDISCHE BEVÖLKERUNG AM 31.12.1997 IN DEN LÄNDERN NACH

LFD. NR.	STAATSANGEHÖRIGKEIT	EINHEIT	DABON AUFENTHALTSDAUER VON ...			
			INSGESAMT	UNTER 1	1 - 4	4 - 6
						NIEDER
337 338	EUROPA	1 000 0/0	376,2 100	17,6 4,7	63,1 16,8	54,2 14,4
339 340	BOSNIEN UND HERZEGOWINA	1 000 0/0	15,9 100	0,3 1,7	5,6 35,4	8,0 50,5
341 342	GRIECHENLAND	1 000 0/0	18,9 100	0,6 3,0	2,3 11,9	1,3 7,0
343 344	ITALIEN	1 000 0/0	26,5 100	1,0 3,7	2,6 9,9	1,3 4,8
345 346	JUGOSLAWIEN 1)	1 000 0/0	46,7 100	1,7 3,7	8,7 18,7	14,5 31,1
347 348	KROATIEN	1 000 0/0	6,2 100	0,2 2,4	0,5 7,9	0,6 9,9
349 350	MAZEDONIEN	1 000 0/0	1,9 100	0,1 4,3	0,2 12,3	0,3 14,7
351 352	NIEDERLANDE	1 000 0/0	15,7 100	0,4 2,7	1,5 9,8	0,8 5,1
353 354	ÖSTERREICH	1 000 0/0	6,6 100	0,2 2,9	0,4 6,7	0,3 3,8
355 356	PORTUGAL	1 000 0/0	7,6 100	0,3 4,4	1,1 14,8	0,7 9,4
357 358	SLOWENIEN	1 000 0/0	0,3 100	0,0 4,2	0,0 10,0	0,0 3,3
359 360	SPANIEN	1 000 0/0	12,1 100	0,4 3,0	0,8 6,3	0,4 3,3
361 362	TÜRKEI	1 000 0/0	140,8 100	4,8 3,4	19,7 14,0	13,2 9,4
363 364	ÜBRIGES EUROPA	1 000 0/0	76,9 100	7,7 10,0	19,5 25,3	12,7 16,5
365 366	AFRIKA	1 000 0/0	13,7 100	1,5 10,7	3,2 23,4	2,3 16,8
367 368	AMERIKA	1 000 0/0	10,5 100	1,2 11,0	2,4 23,2	1,2 11,0
369 370	ASIEN 2)	1 000 0/0	70,4 100	7,3 10,4	18,6 26,4	9,1 13,0
371 372	AUSTRALIEN UND OZEANIEN	1 000 0/0	0,6 100	0,1 15,6	0,1 18,8	0,1 14,6
373 374	STAATENLOS	1 000 0/0	1,6 100	0,0 2,3	0,1 7,3	0,1 6,5
375 376	UNGEKLÄRT UND OHNE ANGABE	1 000 0/0	7,5 100	0,5 6,1	1,2 16,0	0,7 9,0
377 378	ZUSAMMEN	1 000 0/0	480,6 100	28,1 5,8	88,7 18,5	67,7 14,1

*) DIE AUFENTHALTSDAUER ERGIBT SICH OHNE
BERÜCKSICHTIGUNG VON AUFENTHALTSUNTER-
BRECHUNGEN ALS DIFFERENZ ZWISCHEN DEM
AUSZÄHLUNGSSTICHTAG UND DEM DATUM DER
ERSTEN EINREISE NACH DEUTSCHLAND.

1) SERBIEN / MONTENEGRO.

2) EINSCHL. DER IN ASIEN GELEGENEN NACH-
FOLGESTAATEN DER EHEM. SOWJETUNION.

SIFA.FS 1.R 2.1997

AUSGEWÄHLTEN STAATSANGEHÖRIGKEITEN UND AUFENTHALTSDAUER *)

BIS UNTER ... JAHREN								LFD. NR.
6 - 8	8 - 10	10 - 15	15 - 20	20 - 25	25 - 30	30 UND MEHR		
SACHSEN								
32,7 8,7	24,6 6,5	30,1 8,0	36,8 9,8	41,2 10,9	50,5 13,4	25,5 6,8	337 338	
0,5 3,1	0,1 0,8	0,2 1,0	0,2 1,5	0,4 2,4	0,6 3,6	0,0 0,1	339 340	
1,5 7,8	1,4 7,5	1,3 6,8	1,4 7,3	2,0 10,5	4,6 24,4	2,6 13,9	341 342	
1,2 4,6	1,2 4,4	2,4 9,2	3,3 12,6	3,5 13,1	5,7 21,4	4,3 16,3	343 344	
5,9 12,7	2,6 5,5	1,5 3,1	2,0 4,3	3,3 7,1	5,8 12,3	0,6 1,4	345 346	
0,4 7,2	0,2 3,0	0,3 4,6	0,5 8,7	1,0 15,9	2,1 34,7	0,3 5,5	347 348	
0,2 10,3	0,2 10,4	0,1 6,7	0,2 8,2	0,2 11,5	0,4 21,2	0,0 0,3	349 350	
0,7 4,6	0,7 4,4	1,4 9,0	1,4 9,0	1,5 9,5	2,0 12,5	5,2 33,4	351 352	
0,3 4,3	0,3 3,8	0,5 7,8	0,6 9,0	0,8 12,0	1,3 20,1	1,9 29,6	353 354	
0,6 7,7	0,3 4,2	0,5 6,0	0,7 9,0	1,8 23,1	1,3 17,3	0,3 4,1	355 356	
0,0 3,0	0,0 1,8	0,0 2,7	0,0 6,0	0,0 13,3	0,1 40,8	0,0 14,8	357 358	
0,3 2,4	0,3 2,2	0,5 4,4	0,8 6,5	1,8 15,1	3,9 32,1	3,0 24,7	359 360	
12,1 8,6	11,6 8,2	15,1 10,7	20,6 14,6	21,8 15,5	19,3 13,7	2,7 1,9	361 362	
8,9 11,6	5,8 7,6	6,4 8,3	5,1 6,6	3,1 4,1	3,4 4,4	4,3 5,6	363 364	
2,0 14,4	1,1 8,2	1,4 9,9	0,9 6,7	0,6 4,4	0,6 4,4	0,1 1,1	365 366	
1,1 10,5	0,7 6,6	1,0 10,0	0,8 7,2	0,7 7,0	0,8 8,0	0,6 5,6	367 368	
13,4 19,1	6,3 9,0	9,9 14,0	3,5 5,0	1,0 1,5	0,7 0,9	0,6 0,8	369 370	
0,1 7,9	0,0 4,5	0,0 6,7	0,0 5,1	0,0 7,2	0,1 12,0	0,0 7,6	371 372	
0,2 12,9	0,2 14,2	0,3 16,2	0,1 8,4	0,0 2,0	0,0 2,2	0,4 28,0	373 374	
1,2 16,2	0,6 8,6	1,4 19,0	0,2 2,9	0,1 1,3	0,1 1,1	1,5 19,7	375 376	
50,6 10,5	33,6 7,0	44,1 9,2	42,4 8,8	43,7 9,1	52,8 11,0	28,8 6,0	377 378	

StBA.FS 1.R 2.1997

13 AUSLÄNDISCHE BEVÖLKERUNG AM 31.12.1997 IN DEN LÄNDERN NACH

			DAVON AUFENTHALTSDAUER VON ...			
LFD. NR.	STAATSANGEHÖRIGKEIT	EINHEIT	INSGESAMT	UNTER 1	1 - 4	4 - 6
NORDRHEIN-						
379 380	EUROPA	1 000 0/0	1 675,2 100	61,6 3,7	216,1 12,9	188,0 11,2
381 382	BOSNIEN UND HERZEGOWINA	1 000 0/0	64,8 100	1,5 2,3	18,6 28,7	30,2 46,5
383 384	GRIECHENLAND	1 000 0/0	113,3 100	2,5 2,2	9,3 8,2	6,7 5,9
385 386	ITALIEN	1 000 0/0	150,4 100	4,3 2,9	13,6 9,0	6,2 4,1
387 388	JUGOSLAWIEN 1)	1 000 0/0	177,1 100	5,2 3,0	23,8 13,5	45,3 25,6
389 390	KROATIEN	1 000 0/0	35,2 100	0,7 2,0	2,8 8,0	3,4 9,8
391 392	MAZEDONIEN	1 000 0/0	16,5 100	0,6 3,9	1,9 11,8	1,6 9,5
393 394	NIEDERLANDE	1 000 0/0	60,3 100	1,5 2,5	4,1 6,8	2,1 3,6
395 396	ÖSTERREICH	1 000 0/0	24,2 100	0,5 2,1	1,2 5,1	0,7 3,0
397 398	PORTUGAL	1 000 0/0	40,4 100	1,5 3,6	5,3 13,0	3,3 8,1
399 400	SLOWENIEN	1 000 0/0	3,3 100	0,1 2,8	0,3 8,5	0,2 6,9
401 402	SPANIEN	1 000 0/0	43,1 100	1,0 2,3	2,4 5,6	1,3 3,0
403 404	TÜRKEI	1 000 0/0	715,0 100	21,8 3,1	80,1 11,2	53,6 7,5
405 406	ÜBRIGES EUROPA	1 000 0/0	231,5 100	20,4 8,8	52,6 22,7	33,4 14,4
407 408	AFRIKA	1 000 0/0	97,3 100	7,2 7,4	19,3 19,8	11,9 12,3
409 410	AMERIKA	1 000 0/0	27,8 100	3,0 10,9	6,4 23,2	3,0 10,9
411 412	ASIEN 2)	1 000 0/0	189,7 100	17,3 9,1	45,8 24,1	21,2 11,2
413 414	AUSTRALIEN UND OZEANIEN	1 000 0/0	1,6 100	0,2 10,2	0,4 22,3	0,2 12,0
415 416	STAATENLOS	1 000 0/0	4,7 100	0,1 1,3	0,3 6,0	0,2 3,9
417 418	UNGEKLÄRT UND OHNE ANGABE	1 000 0/0	15,1 100	0,7 4,4	1,9 12,5	1,2 7,7
419 420	ZUSAMMEN	1 000 0/0	2 011,4 100	90,0 4,5	290,1 14,4	225,6 11,2

*) DIE AUFENTHALTSDAUER ERGIBT SICH OHNE
BERÜCKSICHTIGUNG VON AUFENTHALTSUNTER-
BRECHUNGEN ALS DIFFERENZ ZWISCHEN DEM
AUSZÄHLUNGSTICHTAG UND DEM DATUM DER
ERSTEN EINREISE NACH DEUTSCHLAND.

1) SERBIEN / MONTENEGRO.

2) EINSCHL. DER IN ASIEN GELEGENEN NACH-
FOLGESTAATEN DER EHEM. SOWJETUNION.

SIBA_FS 1.R 2.1997

AUSGEWÄHLTEN STAATSANGEHÖRIGKEITEN UND AUFENTHALTSDAUER *)

BIS UNTER ... JAHREN							LFD. NR.
6 - 8	8 - 10	10 - 15	15 - 20	20 - 25	25 - 30	30 UND MEHR	
WESTFALEN							
138,9 8,3	110,4 6,6	138,6 8,3	190,8 11,4	228,2 13,6	260,2 15,5	142,4 8,5	379 380
3,0 4,7	1,0 1,5	1,2 1,8	2,1 3,2	3,2 5,0	3,8 5,9	0,2 0,3	381 382
8,8 7,7	9,0 7,9	7,1 6,2	8,3 7,3	13,5 11,9	29,6 26,2	18,6 16,4	383 384
6,9 4,6	6,9 4,6	13,5 9,0	18,6 12,4	20,4 13,6	32,3 21,5	27,7 18,4	385 386
25,2 14,2	11,9 6,7	7,6 4,3	10,4 5,9	15,2 8,6	27,6 15,6	4,8 2,7	387 388
2,3 6,5	1,2 3,4	1,9 5,3	3,4 9,8	5,2 14,8	11,3 32,2	2,9 8,2	389 390
1,6 9,8	1,9 11,2	1,6 9,8	1,7 10,1	2,2 13,1	3,3 19,8	0,2 1,0	391 392
2,0 3,4	2,0 3,4	4,0 6,6	3,3 5,4	4,5 7,5	7,2 11,9	29,5 48,9	393 394
0,8 3,3	0,7 2,9	1,6 6,6	2,1 8,7	2,6 10,7	5,1 21,3	8,8 36,3	395 396
2,7 6,8	1,3 3,3	2,4 5,8	3,2 8,0	9,4 23,3	8,9 22,1	2,4 6,0	397 398
0,1 3,7	0,1 2,3	0,1 4,4	0,2 5,9	0,4 12,3	1,2 35,9	0,6 17,2	399 400
1,1 2,5	1,0 2,3	2,1 4,8	2,9 6,7	6,3 14,6	12,7 29,4	12,4 28,9	401 402
55,6 7,8	51,1 7,2	73,1 10,2	118,4 16,6	135,2 18,9	106,8 14,9	19,3 2,7	403 404
28,7 12,4	22,4 9,7	22,6 9,8	16,2 7,0	10,0 4,3	10,2 4,4	15,1 6,5	405 406
11,8 12,1	9,3 9,6	12,7 13,1	10,9 11,2	5,6 5,8	5,3 5,5	3,2 3,3	407 408
2,8 10,2	2,0 7,1	3,0 10,8	2,1 7,7	2,0 7,1	1,9 6,8	1,5 5,3	409 410
24,5 12,9	19,6 10,3	35,0 18,5	14,9 7,9	5,5 2,9	3,3 1,7	2,6 1,4	411 412
0,1 9,0	0,1 6,2	0,1 6,7	0,1 6,7	0,1 9,1	0,2 11,7	0,1 5,9	413 414
0,5 10,2	0,3 6,2	0,5 11,5	0,5 11,2	0,2 4,1	0,2 4,4	1,9 41,3	415 416
2,8 18,5	2,3 15,1	2,9 19,3	1,1 7,5	0,3 2,1	0,2 1,5	1,7 11,3	417 418
181,4 9,0	144,0 7,2	192,9 9,6	220,5 11,0	242,0 12,0	271,4 13,5	153,5 7,6	419 420

SBA.FS 1.R 2.1997

LFD. NR.	STAATSANGEHÖRIGKEIT	EINHEIT	DAVON AUFENTHALTSDAUER VON ...			
			INSGESAMT	UNTER 1	1 - 4	4 - 6
RHEINLAND-						
421	EUROPA	1 000	240,6	11,7	40,5	32,0
422		0/0	100	4,9	16,8	13,3
423	BOSNIEN UND HERZEGOWINA	1 000	11,3	0,2	3,9	5,4
424		0/0	100	2,1	34,4	48,0
425	GRIECHENLAND	1 000	9,0	0,3	1,0	0,7
426		0/0	100	3,7	11,3	7,7
427	ITALIEN	1 000	30,0	1,1	3,4	1,5
428		0/0	100	3,6	11,2	5,0
429	JUGOSLAWIEN 1)	1 000	30,3	1,4	6,2	7,7
430		0/0	100	4,5	20,4	25,3
431	KROATIEN	1 000	6,6	0,2	0,6	0,8
432		0/0	100	2,6	9,6	11,8
433	MAZEDONIEN	1 000	1,4	0,1	0,2	0,2
434		0/0	100	4,9	11,7	12,2
435	NIEDERLANDE	1 000	4,3	0,2	0,6	0,3
436		0/0	100	4,3	13,9	5,9
437	ÖSTERREICH	1 000	5,4	0,1	0,3	0,2
438		0/0	100	2,5	5,7	3,3
439	PORTUGAL	1 000	7,2	0,5	1,8	0,8
440		0/0	100	7,1	24,4	11,6
441	SLOWENIEN	1 000	0,5	0,0	0,1	0,0
442		0/0	100	3,7	13,9	9,6
443	SPANIEN	1 000	4,3	0,2	0,4	0,2
444		0/0	100	5,1	9,9	4,3
445	TÜRKEI	1 000	80,0	2,7	10,3	6,5
446		0/0	100	3,4	12,9	8,1
447	ÜBRIGES EUROPA	1 000	50,2	4,7	11,8	7,7
448		0/0	100	9,4	23,5	15,4
449	AFRIKA	1 000	13,2	0,9	2,9	2,6
450		0/0	100	7,0	22,0	19,6
451	AMERIKA	1 000	11,4	0,8	1,9	1,4
452		0/0	100	7,2	17,1	12,0
453	ASIEN 2)	1 000	33,1	3,4	8,2	4,1
454		0/0	100	10,4	24,7	12,4
455	AUSTRALIEN UND OZEANIEN	1 000	0,3	0,0	0,1	0,0
456		0/0	100	9,7	20,9	8,8
457	STAATENLOS	1 000	0,6	0,0	0,0	0,0
458		0/0	100	1,6	4,8	5,6
459	UNGEKLÄRT UND OHNE ANGABE	1 000	1,1	0,1	0,2	0,1
460		0/0	100	7,2	14,6	9,5
461	ZUSAMMEN	1 000	300,4	17,0	53,8	40,2
462		0/0	100	5,7	17,9	13,4

*) DIE AUFENTHALTSDAUER ERGIBT SICH OHNE
BERÜCKSICHTIGUNG VON AUFENTHALTSUNTER-
BRECHUNGEN ALS DIFFERENZ ZWISCHEN DEM
AUSSÄHLUNGSSCHICHTAG UND DEM DATUM DER
ERSTEN EINREISE NACH DEUTSCHLAND.

1) SERBIEN / MONTENEGRO.

2) EINSCHL. DER IN ASIEN GELEGENEN NACH-
FOLGESTAATEN DER EHEM. SOWJETUNION.

SBA.FS 1,R 2,1997

AUSGEWÄHLTEN STAATSANGEHÖRIGKEITEN UND AUFENTHALTSDAUER *)

BIS UNTER ... JAHREN							LFD. NR.
6 - 8	8 - 10	10 - 15	15 - 20	20 - 25	25 - 30	30 UND MEHR	
PFALZ							
23,6 9,8	14,9 6,2	18,6 7,7	24,9 10,4	26,0 10,8	31,5 13,1	16,8 7,0	421 422
0,6 5,4	0,1 1,3	0,1 1,2	0,2 1,6	0,2 2,2	0,4 3,7	0,0 0,2	423 424
0,8 8,6	0,8 8,6	0,6 6,8	0,6 7,2	0,9 10,3	2,0 22,6	1,2 13,3	425 426
1,5 5,0	1,5 5,1	2,9 9,8	3,7 12,3	3,8 12,7	5,9 19,7	4,7 15,8	427 428
5,2 17,1	1,2 3,9	1,0 3,3	1,3 4,3	2,0 6,6	3,9 12,7	0,6 2,0	429 430
0,6 8,8	0,2 3,0	0,3 5,2	0,7 10,0	0,9 13,4	1,9 29,5	0,4 6,0	431 432
0,2 12,0	0,1 9,7	0,1 9,2	0,1 10,2	0,2 10,8	0,3 18,7	0,0 0,8	433 434
0,3 6,5	0,3 6,0	0,4 9,3	0,4 8,4	0,4 8,9	0,6 12,9	1,0 23,8	435 436
0,2 4,4	0,2 4,4	0,5 8,8	0,5 10,0	0,6 10,8	1,1 19,8	1,6 30,4	437 438
0,7 9,2	0,3 4,3	0,3 4,4	0,4 5,3	1,1 15,7	1,1 15,2	0,2 2,9	439 440
0,0 7,2	0,0 3,7	0,0 3,3	0,0 5,9	0,1 10,6	0,1 29,4	0,1 12,7	441 442
0,1 3,3	0,1 2,5	0,2 4,7	0,3 6,5	0,5 12,0	1,2 26,5	1,1 25,3	443 444
7,2 9,0	6,3 7,9	7,8 9,7	13,7 17,1	13,2 16,5	10,7 13,4	1,6 2,0	445 446
6,2 12,4	3,7 7,4	4,3 8,6	3,1 6,1	2,1 4,3	2,4 4,8	4,1 8,2	447 448
2,6 19,4	1,0 7,3	1,3 9,5	0,8 6,2	0,4 3,3	0,6 4,2	0,2 1,5	449 450
1,2 10,2	0,9 7,6	1,6 14,0	1,0 8,7	0,9 8,1	1,0 8,9	0,7 6,2	451 452
6,5 19,6	3,2 9,6	4,5 13,6	1,9 5,6	0,7 2,0	0,3 1,0	0,4 1,1	453 454
0,0 10,3	0,0 7,0	0,0 6,4	0,0 4,5	0,0 7,6	0,0 13,3	0,0 11,5	455 456
0,0 6,9	0,1 9,2	0,1 13,2	0,1 8,9	0,0 5,3	0,0 5,8	0,2 38,8	457 458
0,2 17,1	0,1 8,4	0,2 19,7	0,1 8,2	0,0 2,3	0,0 1,5	0,1 11,4	459 460
34,0 11,3	20,1 6,7	26,3 8,8	28,8 9,6	28,2 9,4	33,5 11,2	18,4 6,1	461 462

SBA.FS 1.R 2.1997

13 AUSLÄNDISCHE BEVÖLKERUNG AM 31.12.1997 IN DEN LÄNDERN NACH

LFD. NR.	STAATSANGEHÖRIGKEIT	EINHEIT	DAVON AUFENTHALTSDAUER VON ...			
			INSGESAMT	UNTER 1	1 - 4	4 - 6
SAAR						
463 464	EUROPA	1 000 0/0	64,2 100	2,7 4,2	10,5 16,4	9,0 14,0
465 466	BOSNIEN UND HERZEGOWINA	1 000 0/0	3,4 100	0,0 1,3	1,5 45,0	1,6 47,1
467 468	GRIECHENLAND	1 000 0/0	0,9 100	0,0 3,1	0,2 17,8	0,1 6,8
469 470	ITALIEN	1 000 0/0	19,1 100	0,4 1,9	1,7 9,1	0,7 3,5
471 472	JUGOSLAWIEN 1)	1 000 0/0	5,7 100	0,3 5,0	0,9 15,3	2,5 43,4
473 474	KROATIEN	1 000 0/0	0,5 100	0,0 3,1	0,1 10,9	0,1 20,2
475 476	MAZEDONIEN	1 000 0/0	0,1 100	0,0 5,3	0,0 22,8	0,0 12,3
477 478	NIEDERLANDE	1 000 0/0	0,4 100	0,0 3,5	0,1 12,8	0,0 5,4
479 480	ÖSTERREICH	1 000 0/0	1,0 100	0,0 1,4	0,1 6,1	0,0 3,7
481 482	PORTUGAL	1 000 0/0	0,4 100	0,0 6,7	0,1 19,0	0,1 13,5
483 484	SLOWENIEN	1 000 0/0	0,1 100	0,0 8,2	0,0 20,0	0,0 8,2
485 486	SPANIEN	1 000 0/0	0,5 100	0,1 10,7	0,1 16,1	0,0 6,0
487 488	TÜRKEI	1 000 0/0	16,1 100	0,6 3,8	2,8 17,2	2,1 13,0
489 490	ÜBRIGES EUROPA	1 000 0/0	15,9 100	1,2 7,7	3,0 19,2	1,8 11,5
491 492	AFRIKA	1 000 0/0	3,9 100	0,3 8,2	0,6 15,5	0,9 22,9
493 494	AMERIKA	1 000 0/0	1,6 100	0,2 9,7	0,3 19,6	0,2 13,6
495 496	ASIEN 2)	1 000 0/0	9,5 100	0,9 9,3	2,1 22,5	1,3 13,9
497 498	AUSTRALIEN UND OZEANIEN	1 000 0/0	0,1 100	0,0 17,2	0,0 23,4	0,0 12,5
499 500	STAATENLOS	1 000 0/0	0,2 100	0,0 2,1	0,0 1,1	0,0 4,8
501 502	UNGEKLÄRT UND OHNE ANGABE	1 000 0/0	0,5 100	0,0 2,7	0,1 12,9	0,1 10,9
503 504	ZUSAMMEN	1 000 0/0	79,9 100	4,1 5,1	13,6 17,0	11,5 14,4

*) DIE AUFENTHALTSDAUER ERGIBT SICH OHNE
BERÜCKSICHTIGUNG VON AUFENTHALTSUNTER-
BRECHUNGEN ALS DIFFERENZ ZWISCHEN DEM
AUSZÄHLUNGSSICHTTAG UND DEM DATUM DER
ERSTEN EINREISE NACH DEUTSCHLAND.

1) SERBIEN / MONTENEGRO.

2) EINSCHL. DER IN ASIEN GELEGENEN NACH-
FOLGESTAATEN DER EHEM. SOWJETUNION.

SAAR.FS 1.R 2.1997

AUSGEWÄHLTEN STAATSANGEHÖRIGKEITEN UND AUFENTHALTSDAUER *)

BIS UNTER ... JAHREN								LFD. NR.
6 - 8	8 - 10	10 - 15	15 - 20	20 - 25	25 - 30	30 UND MEHR		
LAND								
5,4 8,4	4,0 6,3	4,9 7,7	5,4 8,5	5,9 9,2	7,7 12,0	8,6 13,5	463 464	
0,1 3,7	0,0 0,5	0,0 0,4	0,0 0,5	0,0 0,5	0,0 0,9	0,0 0,1	465 466	
0,1 10,0	0,1 12,1	0,1 8,1	0,1 7,6	0,1 11,4	0,2 16,3	0,1 6,7	467 468	
0,7 3,5	0,7 3,9	1,5 7,7	2,0 10,4	2,3 11,8	4,1 21,4	5,1 26,8	469 470	
0,9 15,9	0,3 5,8	0,2 2,7	0,1 2,1	0,1 2,6	0,3 5,6	0,1 1,6	471 472	
0,1 13,1	0,0 3,5	0,0 4,4	0,0 5,9	0,0 8,0	0,1 23,9	0,0 6,9	473 474	
0,0 5,3	0,0 17,5	0,0 3,5	0,0 5,3	0,0 1,8	0,0 24,6	0,0 1,8	475 476	
0,0 5,6	0,0 6,1	0,0 11,4	0,0 7,2	0,0 10,7	0,1 14,7	0,1 22,6	477 478	
0,0 3,7	0,0 3,9	0,1 7,1	0,1 9,3	0,1 9,7	0,2 19,5	0,4 35,6	479 480	
0,0 4,5	0,0 2,9	0,0 4,5	0,0 7,1	0,1 24,9	0,1 13,5	0,0 3,3	481 482	
0,0 4,7	0,0 4,7	0,0 4,7	0,0 2,4	0,0 20,0	0,0 18,8	0,0 8,2	483 484	
0,0 4,8	0,0 3,9	0,0 7,0	0,0 6,8	0,1 10,7	0,1 10,7	0,1 23,4	485 486	
1,7 10,7	1,6 9,7	1,8 11,0	1,9 12,1	2,1 12,9	1,5 9,2	0,1 0,5	487 488	
1,7 10,5	1,1 7,2	1,2 7,8	1,1 6,7	0,9 6,0	1,1 6,9	2,6 16,6	489 490	
0,6 16,5	0,3 8,0	0,5 12,0	0,3 7,9	0,1 2,2	0,1 2,8	0,2 4,0	491 492	
0,2 10,9	0,1 7,2	0,2 10,3	0,2 9,4	0,1 7,1	0,1 7,4	0,1 4,9	493 494	
1,4 14,3	1,1 11,2	1,7 17,5	0,7 7,9	0,2 1,8	0,1 0,9	0,1 0,8	495 496	
0,0 17,2	0,0 6,3	0,0 1,6	0,0 3,1	0,0 4,7	0,0 9,4	0,0 4,7	497 498	
0,0 5,3	0,0 10,1	0,0 13,8	0,0 10,1	0,0 1,6	0,0 4,2	0,1 47,1	499 500	
0,1 18,4	0,1 11,9	0,1 15,9	0,1 11,3	0,0 1,7	0,0 1,7	0,1 12,5	501 502	
7,6 9,6	5,6 7,0	7,3 9,2	6,7 8,4	6,3 7,9	8,0 10,1	9,1 11,4	503 504	

SRBAFS 1.R.2.1997

LFD. NR.	STAATSANGEHÖRIGKEIT	EINHEIT	DAVON AUFENTHALTSDAUER VON ...			
			INSGESAMT	UNTER 1	1 - 4	4 - 6
						SACH
505	EUROPA	1 000	53,3	6,4	17,7	11,4
506		0/0	100	11,9	33,2	21,3
507	BOSNIEN UND HERZEGOWINA	1 000	1,4	0,0	0,6	0,7
508		0/0	100	2,5	44,5	47,4
509	GRIECHENLAND	1 000	1,7	0,2	0,5	0,2
510		0/0	100	11,2	31,1	12,1
511	ITALIEN	1 000	2,5	0,4	1,4	0,1
512		0/0	100	15,0	54,3	5,3
513	JUGOSLAWIEN 1)	1 000	3,8	0,3	1,1	1,6
514		0/0	100	8,3	28,3	41,0
515	KROATIEN	1 000	0,4	0,1	0,2	0,1
516		0/0	100	16,8	36,4	28,9
517	MAZEDONIEN	1 000	0,2	0,0	0,1	0,1
518		0/0	100	13,6	33,2	31,7
519	NIEDERLANDE	1 000	0,5	0,1	0,2	0,1
520		0/0	100	11,8	37,3	15,6
521	ÖSTERREICH	1 000	1,2	0,1	0,3	0,2
522		0/0	100	4,4	27,6	16,1
523	PORTUGAL	1 000	3,2	0,5	2,3	0,3
524		0/0	100	14,2	71,4	10,2
525	SLOWENIEN	1 000	0,1	0,0	0,0	0,0
526		0/0	100	6,8	45,8	22,0
527	SPANIEN	1 000	0,4	0,1	0,2	0,0
528		0/0	100	25,0	51,5	8,8
529	TÜRKEI	1 000	3,5	0,6	1,5	0,6
530		0/0	100	15,9	43,5	15,8
531	ÜBRIGES EUROPA	1 000	34,4	4,1	9,3	7,4
532		0/0	100	12,0	27,0	21,5
533	AFRIKA	1 000	5,8	0,8	1,9	1,3
534		0/0	100	14,4	32,7	22,2
535	AMERIKA	1 000	2,6	0,4	0,6	0,3
536		0/0	100	17,4	23,8	10,8
537	ASIEN 2)	1 000	23,3	4,3	8,4	3,6
538		0/0	100	18,3	36,0	15,6
539	AUSTRALIEN UND OZEANIEN	1 000	0,1	0,0	0,0	0,0
540		0/0	100	23,7	45,8	10,2
541	STAATENLOS	1 000	0,3	0,0	0,0	0,0
542		0/0	100	3,5	16,4	6,6
543	UNGEKLÄRT UND OHNE ANGABE	1 000	0,6	0,2	0,3	0,1
544		0/0	100	31,1	43,9	11,9
545	ZUSAMMEN	1 000	85,9	12,1	28,9	16,7
546		0/0	100	14,1	33,6	19,4

*) DIE AUFENTHALTSDAUER ERGIBT SICH OHNE
BERÜCKSICHTIGUNG VON AUFENTHALTSUNTER-
BRECHUNGEN ALS DIFFERENZ ZWISCHEN DEM
AUSZÄHLUNGSTICHTAG UND DEM DATUM DER
ERSTEN EINREISE NACH DEUTSCHLAND.

1) SERBIEN/MONTENEGRO.

2) EINSCHL. DER IN ASIEN GELEGENEN NACH-
FOLGESTAATEN DER EHEM. SOWJETUNION.

SBA.FS 1.R 2.1997

AUSGEWÄHLTEN STAATSANGEHÖRIGKEITEN UND AUFENTHALTSDAUER *)

BIS UNTER ... JAHREN							LFD. NR.
6 - 8	8 - 10	10 - 15	15 - 20	20 - 25	25 - 30	30 UND MEHR	
7,5 14,1	2,8 5,2	2,1 3,9	1,8 3,3	1,3 2,5	1,5 2,8	1,0 1,8	505 506
0,0 3,4	0,0 0,9	0,0 0,3	0,0 0,2	0,0 0,3	0,0 0,4	- -	507 508
0,2 11,6	0,1 7,4	0,1 5,4	0,1 3,6	0,0 2,6	0,1 6,1	0,1 8,9	509 510
0,1 5,0	0,1 2,7	0,1 4,0	0,1 3,6	0,1 2,5	0,1 3,8	0,1 3,8	511 512
0,7 17,5	0,0 1,1	0,0 1,2	0,0 0,6	0,0 0,8	0,0 0,9	0,0 0,3	513 514
0,0 5,4	0,0 1,9	0,0 0,7	0,0 1,4	0,0 3,0	0,0 4,7	0,0 0,9	515 516
0,0 17,1	0,0 2,5	0,0 1,0	0,0 1,0	- -	- -	- -	517 518
0,1 16,2	0,0 2,8	0,0 6,8	0,0 2,4	0,0 2,2	0,0 1,3	0,0 3,7	519 520
0,2 19,1	0,0 3,7	0,0 4,1	0,1 4,2	0,0 3,4	0,1 5,5	0,1 11,9	521 522
0,1 2,0	0,0 0,5	0,0 0,3	0,0 0,1	0,0 0,7	0,0 0,5	0,0 0,2	523 524
0,0 1,7	0,0 1,7	0,0 1,7	0,0 1,7	0,0 5,1	0,0 8,5	0,0 5,1	525 526
0,0 3,9	0,0 1,3	0,0 1,0	0,0 0,8	0,0 0,8	0,0 1,8	0,0 5,2	527 528
0,3 9,7	0,1 2,5	0,1 2,1	0,1 4,1	0,1 3,9	0,1 2,0	0,0 0,4	529 530
5,7 16,6	2,4 6,9	1,7 4,8	1,4 4,0	0,9 2,7	1,0 3,0	0,5 1,5	531 532
0,7 12,3	0,4 6,9	0,6 9,8	0,1 1,4	0,0 0,2	0,0 0,1	0,0 0,1	533 534
0,4 16,5	0,3 10,3	0,4 16,3	0,0 1,6	0,0 1,5	0,0 1,1	0,0 0,6	535 536
1,8 7,9	2,7 11,6	2,0 8,5	0,4 1,9	0,0 0,2	0,0 0,0	0,0 0,0	537 538
0,0 8,5	0,0 3,4	0,0 3,4	0,0 1,7	0,0 1,7	0,0 1,7	- -	539 540
0,1 28,9	0,0 7,4	0,0 10,2	0,0 5,5	0,0 2,0	0,0 2,0	0,0 17,6	541 542
0,0 5,6	0,0 1,3	0,0 4,1	0,0 1,2	- -	0,0 0,3	0,0 0,5	543 544
10,6 12,4	6,2 7,2	5,1 5,9	2,4 2,7	1,4 1,6	1,5 1,8	1,1 1,2	545 546

SBA.FS 1.R 2.1997

13 AUSLÄNDISCHE BEVÖLKERUNG AM 31.12.1997 IN DEN LÄNDERN NACH

LFD. NR.	STAATSANGEHÖRIGKEIT	EINHEIT	DAVON AUFENTHALTSDAUER VON ...			
			INSGESAMT	UNTER 1	1 - 4	4 - 6
SACHSEN-						
547	EUROPA	1 000	28,7	3,3	9,6	8,6
548		0/0	100	11,4	33,4	30,1
549	BOSNIEN UND HERZEGOWINA	1 000	1,5	0,0	0,6	0,8
550		0/0	100	1,8	38,2	56,3
551	GRIECHENLAND	1 000	1,0	0,1	0,4	0,2
552		0/0	100	12,2	34,8	14,7
553	ITALIEN	1 000	0,8	0,1	0,3	0,1
554		0/0	100	16,5	39,1	8,6
555	JUGOSLAWIEN 1)	1 000	3,7	0,3	1,1	1,5
556		0/0	100	9,3	31,0	40,8
557	KROATIEN	1 000	0,1	0,0	0,0	0,0
558		0/0	100	9,2	20,2	33,0
559	MAZEDONIEN	1 000	0,1	0,0	0,0	0,0
560		0/0	100	30,6	38,9	15,3
561	NIEDERLANDE	1 000	0,6	0,1	0,2	0,1
562		0/0	100	15,9	36,4	22,6
563	ÖSTERREICH	1 000	0,5	0,0	0,1	0,1
564		0/0	100	8,0	21,6	21,2
565	PORTUGAL	1 000	1,1	0,3	0,6	0,1
566		0/0	100	31,2	55,4	8,4
567	SLOWENIEN	1 000	0,0	0,0	0,0	0,0
568		0/0	100	6,3	12,5	50,0
569	SPANIEN	1 000	0,1	0,0	0,1	0,0
570		0/0	100	19,8	53,4	3,8
571	TÜRKEI	1 000	2,7	0,6	1,5	0,3
572		0/0	100	21,0	54,4	10,7
573	ÜBRIGES EUROPA	1 000	16,5	1,5	4,7	5,4
574		0/0	100	9,4	28,4	32,7
575	AFRIKA	1 000	5,5	1,0	1,6	1,7
576		0/0	100	17,5	28,4	31,3
577	AMERIKA	1 000	1,0	0,2	0,3	0,1
578		0/0	100	17,7	30,3	12,7
579	ASIEN 2)	1 000	13,4	2,4	4,6	2,8
580		0/0	100	18,2	34,0	21,2
581	AUSTRALIEN UND OZEANIEN	1 000	0,0	0,0	0,0	0,0
582		0/0	100	15,4	51,3	17,9
583	STAATENLOS	1 000	0,1	0,0	0,0	0,0
584		0/0	100	6,7	25,2	3,4
585	UNGEKLÄRT UND OHNE ANGABE	1 000	0,4	0,1	0,2	0,0
586		0/0	100	33,8	42,1	9,1
587	ZUSAMMEN	1 000	49,1	7,0	16,2	13,4
588		0/0	100	14,2	33,0	27,2

*) DIE AUFENTHALTSDAUER ERGIBT SICH OHNE
BERÜCKSICHTIGUNG VON AUFENTHALTSUNTER-
BRECHUNGEN ALS DIFFERENZ ZWISCHEN DEM
AUSZÄHLUNGSSICHTAG UND DEM DATUM DER
ERSTEN EINREISE NACH DEUTSCHLAND.

1) SERBIEN / MONTENEGRO.

2) EINSCHL. DER IN ASIEN GELEGENEN NACH-
FOLGESTAATEN DER EHEM. SOWJETUNION.

SBA.FS 1.R 2.1997

AUSGEWÄHLTEN STAATSANGEHÖRIGKEITEN UND AUFENTHALTSDAUER *)

BIS UNTER ... JAHREN								LFD.
6 - 8	8 - 10	10 - 15	15 - 20	20 - 25	25 - 30	30 UND MEHR	NR.	
ANHALT								
3,2 11,0	1,0 3,4	1,0 3,6	0,7 2,6	0,5 1,7	0,5 1,7	0,3 1,1	547 548	
0,0 2,2	0,0 0,5	0,0 0,3	0,0 0,4	0,0 0,1	0,0 0,2	-	549 550	
0,1 9,7	0,1 8,1	0,1 5,1	0,0 3,6	0,0 3,8	0,1 5,2	0,0 2,9	551 552	
0,0 5,3	0,0 3,2	0,0 5,8	0,0 4,4	0,0 5,5	0,1 6,4	0,0 5,1	553 554	
0,6 14,9	0,1 1,7	0,0 0,8	0,0 0,4	0,0 0,3	0,0 0,5	0,0 0,2	555 556	
0,0 16,5	0,0 6,4	0,0 1,8	0,0 0,9	0,0 3,7	0,0 5,5	0,0 2,8	557 558	
0,0 5,6	0,0 2,8	0,0 4,2	0,0 1,4	0,0 1,4	-	-	559 560	
0,1 9,7	0,0 2,8	0,0 2,4	0,0 2,4	0,0 1,6	0,0 2,1	0,0 4,3	561 562	
0,1 17,4	0,0 3,8	0,0 5,3	0,0 4,2	0,0 4,2	0,0 5,3	0,0 9,0	563 564	
0,0 2,5	0,0 1,3	0,0 0,1	0,0 0,2	0,0 0,5	0,0 0,5	-	565 566	
0,0 25,0	0,0 6,3	-	-	-	-	-	567 568	
0,0 2,3	0,0 3,1	0,0 3,8	0,0 1,5	0,0 1,5	0,0 3,8	0,0 6,9	569 570	
0,2 6,3	0,0 1,5	0,0 1,0	0,0 1,8	0,0 1,6	0,0 1,5	0,0 0,1	571 572	
2,1 12,5	0,7 4,2	0,8 5,0	0,6 3,4	0,3 1,9	0,3 1,6	0,1 0,9	573 574	
0,7 12,8	0,3 4,7	0,2 4,0	0,1 1,0	0,0 0,1	0,0 0,1	0,0 0,1	575 576	
0,1 13,0	0,1 7,9	0,1 13,9	0,0 1,3	0,0 1,5	0,0 1,2	0,0 0,4	577 578	
1,3 9,9	1,3 9,5	0,8 5,9	0,1 1,1	0,0 0,1	0,0 0,0	0,0 0,1	579 580	
0,0 7,7	0,0 2,6	0,0 2,6	-	0,0 2,6	-	-	581 582	
0,0 16,8	0,0 5,9	0,0 1,7	0,0 2,5	0,0 3,4	0,0 1,7	0,0 32,8	583 584	
0,0 9,6	0,0 0,3	0,0 2,1	0,0 2,1	-	-	0,0 1,0	585 586	
5,4 10,9	2,6 5,3	2,2 4,5	1,0 1,9	0,5 1,1	0,5 1,0	0,4 0,7	587 588	

SBA.FS 1.R.2.1997

			DARON AUFENTHALTSDAUER VON ...			
LFD. NR.	STAATSANGEHÖRIGKEIT	EINHEIT	INSGESAMT	UNTER 1	1 - 4	4 - 6
SCHLESWIG-						
589	EUROPA	1 000	110,7	5,8	19,1	13,8
590		0/0	100	5,2	17,2	12,5
591	BOSNIEN UND HERZEGOWINA	1 000	3,4	0,1	1,8	1,3
592		0/0	100	1,8	52,4	38,0
593	GRIECHENLAND	1 000	4,0	0,1	0,5	0,4
594		0/0	100	3,7	13,0	9,6
595	ITALIEN	1 000	4,3	0,2	0,5	0,3
596		0/0	100	5,0	12,4	6,5
597	JUGOSLAWIEN 1)	1 000	9,6	0,5	2,1	2,7
598		0/0	100	5,7	22,1	28,1
599	KROATIEN	1 000	1,4	0,1	0,2	0,2
600		0/0	100	7,1	15,0	14,5
601	MAZEDONIEN	1 000	0,3	0,0	0,1	0,1
602		0/0	100	7,9	20,3	16,8
603	NIEDERLANDE	1 000	2,0	0,0	0,2	0,1
604		0/0	100	2,2	10,2	5,5
605	ÖSTERREICH	1 000	2,9	0,0	0,2	0,1
606		0/0	100	1,3	5,5	4,3
607	PORTUGAL	1 000	2,4	0,1	0,4	0,2
608		0/0	100	4,4	16,0	9,2
609	SLOWENIEN	1 000	0,1	0,0	0,0	0,0
610		0/0	100	14,1	11,8	4,7
611	SPANIEN	1 000	2,3	0,1	0,2	0,1
612		0/0	100	3,1	7,7	4,7
613	TÜRKEI	1 000	44,2	1,7	5,9	3,4
614		0/0	100	4,0	13,4	7,7
615	ÜBRIGES EUROPA	1 000	33,7	2,7	7,0	4,9
616		0/0	100	7,9	20,6	14,7
617	AFRIKA	1 000	6,8	0,5	1,4	1,9
618		0/0	100	7,1	20,9	27,5
619	AMERIKA	1 000	4,1	0,4	0,8	0,4
620		0/0	100	8,7	19,9	10,4
621	ASIEN 2)	1 000	19,0	1,9	6,0	2,3
622		0/0	100	10,2	31,3	12,1
623	AUSTRALIEN UND OZEANIEN	1 000	0,3	0,0	0,0	0,0
624		0/0	100	9,4	15,9	7,8
625	STAATENLOS	1 000	0,5	0,0	0,0	0,0
626		0/0	100	2,0	5,7	3,3
627	UNGEKLÄRT UND OHNE ANGABE	1 000	0,9	0,1	0,1	0,2
628		0/0	100	6,5	16,2	16,8
629	ZUSAMMEN	1 000	142,3	8,7	27,5	18,6
630		0/0	100	6,1	19,3	13,1

*) DIE AUFENTHALTSDAUER ERGIBT SICH OHNE
BERÜCKSICHTIGUNG VON AUFENTHALTSUNTER-
BRECHUNGEN ALS DIFFERENZ ZWISCHEN DEM
AUSZÄHLUNGSTICHTAG UND DEM DATUM DER
ERSTEN EINREISE NACH DEUTSCHLAND.

1) SERBIEN / MONTENEGRO.

2) EINSCHL. DER IN ASIEN GELEGENEN NACH-
FOLGESTAATEN DER EHEM. SOWJETUNION.

SIBA.FS 1.R 2.1997

AUSGEWÄHLTEN STAATSANGEHÖRIGKEITEN UND AUFENTHALTSDAUER *)

BIS UNTER ... JAHREN							LFD. NR.
6 - 8	8 - 10	10 - 15	15 - 20	20 - 25	25 - 30	30 UND MEHR	
HOLSTEIN							
9,0 8,1	7,4 6,7	8,7 7,8	12,2 11,1	13,6 12,3	13,7 12,3	7,4 6,7	589 590
0,1 2,8	0,0 0,7	0,0 0,6	0,0 0,9	0,0 1,2	0,1 1,7	0,0 0,1	591 592
0,3 8,4	0,4 9,1	0,3 7,8	0,3 7,2	0,4 9,7	0,8 21,2	0,4 10,4	593 594
0,2 5,5	0,2 5,5	0,4 10,1	0,5 10,9	0,5 10,8	0,7 15,5	0,8 17,7	595 596
0,8 8,3	0,4 4,2	0,4 3,7	0,4 4,5	0,7 7,3	1,4 14,3	0,2 1,8	597 598
0,1 6,8	0,0 2,6	0,1 4,5	0,1 8,2	0,2 12,4	0,4 25,4	0,0 3,4	599 600
0,0 11,4	0,0 9,2	0,0 9,2	0,0 8,3	0,0 4,4	0,0 12,1	0,0 0,3	601 602
0,1 4,5	0,1 4,4	0,2 9,0	0,2 9,3	0,3 12,9	0,3 14,0	0,6 27,9	603 604
0,1 4,6	0,1 4,4	0,2 6,8	0,3 10,8	0,4 12,4	0,6 19,7	0,9 30,2	605 606
0,1 6,1	0,1 4,1	0,1 5,7	0,2 8,2	0,5 21,5	0,5 18,9	0,1 6,0	607 608
0,0 3,5	0,0 3,5	0,0 1,2	0,0 4,7	0,0 11,8	0,0 34,1	0,0 10,6	609 610
0,1 4,0	0,1 3,3	0,1 5,6	0,1 6,3	0,3 13,5	0,6 27,4	0,6 24,5	611 612
3,5 7,8	3,0 6,8	3,8 8,5	7,6 17,2	8,5 19,1	6,0 13,5	0,9 2,0	613 614
3,5 10,3	2,9 8,7	3,1 9,0	2,4 7,3	1,9 5,7	2,4 7,0	3,0 8,9	615 616
1,1 16,7	0,4 6,4	0,5 7,9	0,4 5,8	0,2 3,7	0,2 3,1	0,1 0,8	617 618
0,4 9,4	0,3 7,3	0,4 9,8	0,4 9,0	0,4 8,5	0,4 9,3	0,3 7,7	619 620
2,7 14,4	1,7 8,9	2,2 11,8	1,3 6,6	0,5 2,4	0,2 1,3	0,2 1,0	621 622
0,0 7,4	0,0 8,1	0,0 7,1	0,0 8,7	0,0 9,4	0,0 15,2	0,0 11,0	623 624
0,0 7,4	0,0 3,3	0,0 5,2	0,0 4,6	0,0 2,4	0,0 5,2	0,3 61,0	625 626
0,3 29,5	0,1 5,6	0,1 14,0	0,0 1,7	0,0 1,2	0,0 0,9	0,1 7,6	627 628
13,6 9,5	9,9 7,0	12,0 8,4	14,3 10,1	14,7 10,3	14,6 10,2	8,4 5,9	629 630

SBA.FS 1.R.2.1997

13 AUSLÄNDISCHE BEVÖLKERUNG AM 31.12.1997 IN DEN LÄNDERN NACH

LFD. NR.	STAATSANGEHÖRIGKEIT	EINHEIT	DAVON AUFENTHALTSDAUER VON ...			
			INSGESAMT	UNTER 1	1 - 4	4 - 6
THÜ						
631 632	EUROPA	1 000 0/0	19,2 100	2,8 14,4	7,0 36,2	4,2 21,9
633 634	BOSNIEN UND HERZEGOWINA	1 000 0/0	0,9 100	0,0 1,9	0,4 43,6	0,4 48,5
635 636	GRIECHENLAND	1 000 0/0	0,6 100	0,1 11,0	0,2 36,0	0,1 12,3
637 638	ITALIEN	1 000 0/0	1,0 100	0,2 19,5	0,4 37,7	0,1 7,9
639 640	JUGOSLAWIEN 1)	1 000 0/0	3,3 100	0,4 12,7	1,3 41,1	1,2 35,4
641 642	KROATIEN	1 000 0/0	0,1 100	0,0 10,2	0,0 31,5	0,0 26,9
643 644	MAZEDONIEN	1 000 0/0	0,0 100	0,0 6,4	0,0 34,0	0,0 27,7
645 646	NIEDERLANDE	1 000 0/0	0,2 100	0,0 16,8	0,1 32,4	0,0 12,3
647 648	ÖSTERREICH	1 000 0/0	0,5 100	0,0 7,0	0,1 21,1	0,1 20,7
649 650	PORTUGAL	1 000 0/0	0,6 100	0,1 17,6	0,4 69,4	0,1 9,6
651 652	SLOWENIEN	1 000 0/0	0,1 100	0,0 53,4	0,0 12,3	0,0 19,2
653 654	SPANIEN	1 000 0/0	0,1 100	0,0 26,7	0,0 41,9	0,0 9,5
655 656	TÜRKEI	1 000 0/0	1,8 100	0,2 13,7	0,9 51,8	0,2 11,9
657 658	ÜBRIGES EUROPA	1 000 0/0	10,0 100	1,6 15,7	3,0 30,1	2,0 19,9
659 660	AFRIKA	1 000 0/0	2,5 100	0,5 19,5	0,9 37,6	0,5 21,1
661 662	AMERIKA	1 000 0/0	0,9 100	0,1 15,9	0,2 24,7	0,1 12,9
663 664	ASIEN 2)	1 000 0/0	8,0 100	1,5 19,1	2,8 34,8	1,1 13,4
665 666	AUSTRALIEN UND OZEANIEN	1 000 0/0	0,0 100	0,0 46,2	0,0 23,1	0,0 11,5
667 668	STAATENLOS	1 000 0/0	0,1 100	0,0 2,3	0,0 24,1	0,0 10,5
669 670	UNGEKLÄRT UND OHNE ANGABE	1 000 0/0	0,2 100	0,1 40,4	0,1 41,0	0,0 1,9
671 672	ZUSAMMEN	1 000 0/0	31,0 100	5,0 16,2	11,0 35,6	6,0 19,2

*) DIE AUFENTHALTSDAUER ERGIBT SICH OHNE
BERÜCKSICHTIGUNG VON AUFENTHALTSUNTER-
BRECHUNGEN ALS DIFFERENZ ZWISCHEN DEM
AUZÄHLUNGSSTICHTAG UND DEM DATUM DER
ERSTEN EINREISE NACH DEUTSCHLAND.

1) SERBIEN / MONTENEGRO.

2) EINSCHL. DER IN ASIEN GELEGENEN NACH-
FOLGESTAATEN DER EHEM. SOWJETUNION.

StBA, FS 1, R 2, 1997

AUSGEWÄHLTEN STAATSANGEHÖRIGKEITEN UND AUFENTHALTSDAUER *)

BIS UNTER ... JAHREN

6 - 8	8 - 10	10 - 15	15 - 20	20 - 25	25 - 30	30 UND MEHR	LFD. NR.
RINGEN							
2,1 10,9	0,6 3,1	0,7 3,6	0,6 2,9	0,5 2,4	0,6 2,9	0,3 1,6	631 632
0,0 4,3	0,0 0,3	0,0 0,2	0,0 0,7	0,0 0,3	0,0 0,1	- -	633 634
0,1 9,1	0,0 7,6	0,1 8,5	0,0 4,6	0,0 2,4	0,0 5,7	0,0 2,8	635 636
0,1 6,6	0,1 5,3	0,1 5,6	0,0 4,9	0,0 3,0	0,1 5,6	0,0 4,0	637 638
0,3 9,0	0,0 0,5	0,0 0,2	0,0 0,2	0,0 0,3	0,0 0,3	0,0 0,2	639 640
0,0 15,7	0,0 3,7	0,0 3,7	0,0 0,9	0,0 2,8	0,0 2,8	0,0 1,9	641 642
0,0 29,8	- -	- -	- -	- -	- -	0,0 2,1	643 644
0,0 15,6	0,0 2,8	0,0 2,2	0,0 3,4	- -	0,0 3,9	0,0 10,6	645 646
0,1 14,3	0,0 5,0	0,0 4,8	0,0 3,8	0,0 3,8	0,0 5,0	0,1 14,5	647 648
0,0 1,6	0,0 0,3	0,0 0,2	- -	0,0 0,7	0,0 0,3	0,0 0,2	649 650
0,0 2,7	- -	0,0 2,7	- -	0,0 1,4	0,0 6,8	0,0 1,4	651 652
0,0 3,8	0,0 1,9	0,0 1,0	0,0 1,9	0,0 5,7	0,0 3,8	0,0 3,8	653 654
0,2 8,9	0,0 2,3	0,0 2,3	0,1 3,3	0,1 3,3	0,0 2,3	0,0 0,3	655 656
1,3 13,4	0,4 4,0	0,5 4,9	0,4 3,9	0,3 3,0	0,4 3,6	0,1 1,4	657 658
0,3 11,5	0,1 4,3	0,1 4,3	0,0 1,5	0,0 0,2	0,0 0,0	0,0 0,1	659 660
0,2 17,1	0,1 8,0	0,1 16,2	0,0 3,0	0,0 0,9	0,0 0,8	0,0 0,4	661 662
0,7 8,4	1,0 12,6	0,7 9,1	0,2 2,2	0,0 0,2	0,0 0,0	0,0 0,1	663 664
0,0 11,5	- -	0,0 3,8	0,0 3,8	- -	- -	- -	665 666
0,0 18,0	0,0 6,8	0,0 6,8	0,0 3,0	0,0 6,0	0,0 1,5	0,0 21,1	667 668
0,0 4,5	0,0 4,5	0,0 2,6	0,0 3,8	0,0 0,6	0,0 0,6	- -	669 670
3,3 10,5	1,8 5,8	1,7 5,4	0,8 2,6	0,5 1,6	0,6 1,8	0,4 1,1	671 672

SBAFS I.R 2.1997

LFD. NR.	STAATSANGEHÖRIGKEIT	EINHEIT	DAVON AUFENTHALTSDAUER VON ...			
			INSGESAMT	UNTER 1	1 - 4	4 - 6
DEUTSCH						
673 674	EUROPA	1 000 0/0	6 004,7 100	255,4 4,3	854,5 14,2	790,7 13,2
675 676	BOSNIEN UND HERZEGOWINA	1 000 0/0	281,4 100	6,0 2,1	75,6 26,9	148,3 52,7
677 678	GRIECHENLAND	1 000 0/0	363,2 100	9,8 2,7	35,0 9,6	23,7 6,5
679 680	ITALIEN	1 000 0/0	607,9 100	21,2 3,5	63,0 10,4	28,7 4,7
681 682	JUGOSLAWIEN 1)	1 000 0/0	721,0 100	24,0 3,3	101,2 14,0	177,2 24,6
683 684	KROATIEN	1 000 0/0	206,6 100	4,6 2,2	16,2 7,9	20,4 9,9
685 686	MAZEDONIEN	1 000 0/0	42,6 100	2,0 4,6	5,9 13,8	4,9 11,5
687 688	NIEDERLANDE	1 000 0/0	112,8 100	4,0 3,6	11,2 9,9	5,6 4,9
689 690	ÖSTERREICH	1 000 0/0	185,1 100	5,4 2,9	13,6 7,3	7,9 4,3
691 692	PORTUGAL	1 000 0/0	132,3 100	7,9 5,9	27,9 21,1	12,7 9,6
693 694	SLOWENIEN	1 000 0/0	18,1 100	0,5 3,0	1,4 7,8	1,1 6,2
695 696	SPANIEN	1 000 0/0	131,6 100	4,2 3,2	9,6 7,3	4,9 3,7
697 698	TÜRKEI	1 000 0/0	2 107,4 100	67,1 3,2	247,1 11,7	166,1 7,9
699 700	ÜBRIGES EUROPA	1 000 0/0	1 094,8 100	98,9 9,0	246,7 22,5	189,2 17,3
701 702	AFRIKA	1 000 0/0	305,6 100	23,8 7,8	64,8 21,2	55,2 18,1
703 704	AMERIKA	1 000 0/0	194,4 100	17,8 9,2	39,1 20,1	21,9 11,2
705 706	ASIEN 2)	1 000 0/0	781,0 100	78,0 10,0	191,7 24,5	100,8 12,9
707 708	AUSTRALIEN UND OZEANIEN	1 000 0/0	9,6 100	0,9 9,6	1,9 19,3	1,1 11,5
709 710	STAATENLOS	1 000 0/0	18,2 100	0,4 2,0	1,2 6,5	0,9 4,7
711 712	UNGEKLÄRT UND OHNE ANGABE	1 000 0/0	52,3 100	4,0 7,6	9,7 18,5	5,5 10,5
713 714	INSGESAMT	1 000 0/0	7 365,8 100	380,2 5,2	1 162,7 15,8	976,0 13,3

*) DIE AUFENTHALTSDAUER ERGIBT SICH OHNE
BERÜCKSICHTIGUNG VON AUFENTHALTSUNTER-
BRECHUNGEN ALS DIFFERENZ ZWISCHEN DEM
AUSSÄHLUNGSTICHTAG UND DEM DATUM DER
ERSTEN EINREISE NACH DEUTSCHLAND.

1) SERBIEN / MONTENEGRO.

2) EINSCHL. DER IN ASIEN GELEGENEN NACH-
FOLGESTAATEN DER EHEM. SOWJETUNION.

SIRBA.FS 1.R.2.1997

AUSGEWÄHLTEN STAATSANGEHÖRIGKEITEN UND AUFENTHALTSDAUER *)

BIS UNTER ... JAHREN								LFD. NR.
6 - 8	8 - 10	10 - 15	15 - 20	20 - 25	25 - 30	30 UND MEHR		
LAND								
527,9 8,8	379,8 6,3	477,5 8,0	647,7 10,8	711,4 11,8	916,7 15,3	443,1 7,4	673 674	
14,5 5,2	3,3 1,2	3,8 1,3	5,9 2,1	9,2 3,3	14,0 5,0	0,7 0,3	675 676	
30,3 8,3	31,3 8,6	23,3 6,4	26,8 7,4	40,8 11,2	87,7 24,2	54,5 15,0	677 678	
31,1 5,1	30,5 5,0	59,4 9,8	75,8 12,5	77,3 12,7	120,3 19,8	100,6 16,5	679 680	
84,4 11,7	33,6 4,7	30,0 4,2	43,2 6,0	65,4 9,1	140,1 19,4	21,9 3,0	681 682	
15,3 7,4	6,9 3,3	10,8 5,2	19,6 9,5	30,0 14,5	69,0 33,4	13,8 6,7	683 684	
4,4 10,3	4,2 9,8	3,5 8,1	4,1 9,6	5,1 12,0	8,4 19,6	0,3 0,7	685 686	
5,1 4,5	4,8 4,3	8,8 7,8	7,7 6,8	9,5 8,4	13,7 12,1	42,4 37,6	687 688	
8,8 4,8	8,3 4,5	15,4 8,3	18,7 10,1	19,8 10,7	39,8 21,5	47,3 25,6	689 690	
10,7 8,1	5,5 4,2	6,6 5,0	9,4 7,1	24,1 18,2	21,5 16,3	6,0 4,6	691 692	
0,7 3,6	0,4 2,4	0,8 4,2	1,3 7,0	2,4 13,3	6,8 37,6	2,7 15,0	693 694	
4,0 3,0	3,3 2,5	6,3 4,8	8,5 6,5	17,7 13,4	37,3 28,4	36,0 27,4	695 696	
169,6 8,0	155,2 7,4	210,3 10,0	356,4 16,9	366,4 17,4	311,4 14,8	57,9 2,7	697 698	
149,1 13,6	92,5 8,4	98,6 9,0	70,3 6,4	43,8 4,0	46,7 4,3	59,0 5,4	699 700	
41,4 13,5	25,2 8,2	35,0 11,5	26,6 8,7	13,2 4,3	13,5 4,4	7,0 2,3	701 702	
20,4 10,5	14,8 7,6	22,4 11,5	15,7 8,1	14,2 7,3	15,8 8,1	12,3 6,3	703 704	
112,2 14,4	80,3 10,3	118,2 15,1	55,7 7,1	20,4 2,6	12,8 1,6	10,9 1,4	705 706	
1,1 11,7	0,8 8,6	0,8 7,8	0,6 6,4	0,8 7,8	1,1 10,9	0,6 6,3	707 708	
1,9 10,6	1,4 7,7	2,2 12,1	2,4 13,1	1,1 6,0	0,9 4,9	5,9 32,6	709 710	
8,8 16,9	4,9 9,3	7,8 14,9	3,4 6,6	1,6 3,0	1,0 1,9	5,7 10,9	711 712	
713,7 9,7	507,2 6,9	663,9 9,0	752,2 10,2	762,6 10,4	961,7 13,1	485,5 6,6	713 714	

StBAFS 1.R 2.1997

Fachserie 1: Bevölkerung und Erwerbstätigkeit

Reihe 1: Gebiet und Bevölkerung

Die *vierteljährlichen* Berichte (z.T. mit langen Reihen) enthalten aktuelle Angaben über die Eheschließungen, Geborenen und Gestorbenen. Ferner werden die Wanderungen der Deutschen und Ausländer/-innen zwischen den Bundesländern und über die Grenzen des Bundesgebietes sowie fortgeschriebene Einwohnerzahlen (Bevölkerungsbilanz) nach Bundesländern dargestellt.

Im *jährlichen* Bericht (z.T. mit langen Reihen und kreisweiser Gliederung) werden detaillierte Ergebnisse über die Bevölkerungsentwicklung veröffentlicht. Nachgewiesen sind u.a. Grund- und Verhältniszahlen über Eheschließungen und Ehelösungen, Geburten, Gestorbene und Wanderungen. Dabei wird nach einer Vielzahl von Merkmalen, wie Geschlecht, Alter, Familienstand und Staatsangehörigkeit differenziert. Ehelösungen werden nach Art des Urteils, nach Scheidungsgründen, Ehedauer und Kinderzahl der Ehegatten aufgeschlüsselt. Die Gesamtwanderung ist nach Wanderungen über die Grenzen des Bundesgebietes und nach der Binnenwanderung untergliedert. Außerdem werden Modellrechnungen der Bevölkerung gebracht. Zu Vergleichszwecken enthält der Bericht bevölkerungsstatistische Zahlen für das *Ausland*. Nachgewiesen sind u. a. Grund- und Verhältniszahlen über Eheschließungen, Ehelösungen, Geborene und Gestorbene. Darüber hinaus ist auch die Entwicklung der Bevölkerung sowie ihre Zusammensetzung nach Alter und Familienstand dargestellt.

Sonderbeiträge

1.S.2: Allgemeine Sterbetafel für die Bundesrepublik Deutschland 1986/88 (Gebietsstand vor dem 3.10.1990)

Dieser Bericht enthält ausführliche Erläuterungen der Berechnungsmethode und der Ergebnisse.

1.S.3: Gestorbene nach Alters- und Geburtsjahren sowie Familienstand 1948 bis 1989

Es liegen die Grunddaten über Sterbefälle von 1948 bis 1989 für die Gebietsstände "früheres Bundesgebiet", "ehemalige DDR" sowie als Addition die Ergebnisse für "Deutschland" vor.

Reihe 2: Ausländische Bevölkerung

Die Ausländer/-innen im Bundesgebiet werden *jährlich* nach Staatsangehörigkeit, Alter, Familienstand, Geschlecht und Aufenthaltsdauer nachgewiesen. Regional wird nach Bundesländern und z.T. nach kreisfreien Städten und Landkreisen differenziert.

Reihe 3: Haushalte und Familien

In *jährlicher* Folge bringt diese Reihe eine Fülle von Angaben aus dem Mikrozensus über Haushalte und Familien. Sie vermitteln - z.T. in länderweiser Gliederung - wichtige Strukturzahlen über Größe und Zusammensetzung der Familien sowie über die soziale und wirtschaftliche Situation der Haushalte.

Außerdem erscheint ab Berichtsjahr 1996 ein *jährlicher Vorbericht* mit Strukturdaten über Haushalte und Familien.

Reihe 4: Erwerbstätigkeit

4.1: Struktur der Erwerbsbevölkerung

4.1.1: Stand und Entwicklung der Erwerbstätigkeit

Diese *Jahresreihe* enthält Ergebnisse des Mikrozensus und informiert über nahezu alle wichtigen Aspekte des Erwerbslebens. Die Erwerbstätigen, Erwerbspersonen und Erwerbslosen werden u.a. in Bezug zur Bevölkerung gesetzt und nach persönlichen und wirtschaftlichen Merkmalen aufgegliedert. Regional wird z.T. nach Regierungsbezirken untergliedert.

4.1.2: Beruf, Ausbildung und Arbeitsbedingungen der Erwerbstätigen

Diese Reihe erscheint in *jährlicher* Folge und weist Ergebnisse vorwiegend aus dem variablen Teil des Mikrozensus nach. U.a. werden Ergebnisse über den Bildungs- und Ausbildungsabschluß der Bevölkerung, über die Zusammenhänge zwischen Erwerbstätigkeit und Ausbildung bzw. zwischen Beruf und Ausbildung sowie über Arbeitsbedingungen und Pendler gebracht.

4.2: Sozialversicherungspflichtig Beschäftigte

4.2.1: Struktur der sozialversicherungspflichtig Beschäftigten

Vierteljährlich werden in dieser Reihe Ergebnisse über den bezeichneten Personenkreis in tiefer wirtschaftlicher und regionaler Gliederung (bis zur Ebene der Regierungsbezirke) veröffentlicht.

Zusätzlich erscheint *jährlich* - jeweils mit dem Stichtag 30. Juni - ein Bericht mit ausführlichen Ergebnissen zur Struktur dieser Personengruppe. Hierzu zählen insbesondere demographische und erwerbsstatistische Merkmale wie berufliche Tätigkeit, beruflicher Ausbildungsabschluß und Stellung im Beruf. Außerdem werden Kreisergebnisse dargestellt.

4.2.2: Entgelte und Beschäftigungsdauer der sozialversicherungspflichtig Beschäftigten

In *jährlicher* Folge werden in dieser Reihe Ergebnisse über sozialversicherungspflichtig beschäftigten Arbeitnehmer nach dem Bruttoarbeitsentgelt, der Beschäftigungsdauer und weiteren demographischen und sozialen Merkmalen, wie z.B. Alter, Geschlecht, Wirtschaftszweig und Beruf dargestellt.

4.3: Erwerbstätigkeit und Arbeitsmarkt

In dieser Reihe werden *monatlich* die wichtigsten kurzfristigen Daten über Erwerbstätigkeit und Arbeitsmarkt dargestellt, wie z.B. die Anzahl der Erwerbstätigen, die der Beschäftigten in ausgewählten Wirtschaftszweigen sowie der Arbeitslosen, offene Stellen und Kurzarbeiter.

Sonderbeiträge

4.S.1: Berufstätigenerhebung vom 30. November 1990 in den neuen Ländern und Berlin-Ost - Methodik und Ergebnisse -

Diese Sonderveröffentlichung beinhaltet die Ergebnisse der ersten Totalerhebung auf dem Gebiet der fünf neuen Länder und des Ostteils von Berlin nach der Herstellung der Einheit Deutschlands. Vorgestellt werden zudem die zugrunde gelegten Methoden und Systematiken dieser Erhebung.

4.S.2: Erwerbstätigkeit in den neuen Ländern und Berlin-Ost Oktober 1991/Januar 1992

Diese Sonderveröffentlichung weist die Ergebnisse der durchgeführten Mikrozensus-Zusatzerhebungen aus und beleuchtet damit wie der jährlich für die gesamte Bundesrepublik erscheinende Band "Stand und Entwicklung der Erwerbstätigkeit" nahezu alle wichtigen Aspekte des Erwerbslebens.

Ergebnisse von Einzelveröffentlichungen

Wahlen zum Deutschen Bundestag

Heft 1: Ergebnisse und Vergleichszahlen früherer Bundestags-, Europa- und Landtagswahlen sowie Strukturdaten für die Bundestagswahlkreise; Heft 2: Vorläufige Ergebnisse nach Wahlkreisen; Heft 3: Endgültige Ergebnisse nach Wahlkreisen; Heft 4: Wahlbeteiligung und Stimmabgabe der Männer und Frauen nach dem Alter; Heft 5: Textliche Auswertung der Wahlergebnisse; Sonderheft: Die Wahlbewerber für die Wahl zum ... Deutschen Bundestag.

Wahl der Abgeordneten des Europäischen Parlaments aus der Bundesrepublik Deutschland

Heft 1: Ergebnisse und Vergleichszahlen früherer Europa-, Bundestags- und Landtagswahlen sowie Strukturdaten für die kreisfreien Städte und Landkreise; Heft 2: Vorläufige Ergebnisse nach kreisfreien Städten und Landkreisen; Heft 3: Endgültige Ergebnisse nach kreisfreien Städten und Landkreisen; Heft 4: Wahlbeteiligung und Stimmabgabe der Männer und Frauen nach dem Alter; Heft 5: Textliche Auswertung der Wahlergebnisse; Sonderheft: Die Wahlbewerber für die Wahl zum Europäischen Parlament aus der Bundesrepublik Deutschland.

Sonderhefte

40 Jahre Wahlen in der Bundesrepublik Deutschland

Dieses Heft enthält die Ergebnisse der Bundestagswahlen seit 1949, der Landtagswahlen seit 1946 und der Europawahlen seit 1979 nach Ländern. Außerdem beinhaltet es Daten über Wahlbeteiligung und Stimmabgabe nach Alter und Geschlecht.

Wahlen 1990 in den neuen Ländern und Berlin-Ost

Dieses Heft enthält eine vergleichbare Darstellung der Ergebnisse der Volkskammerwahl, der Kommunalwahlen, der Landtagswahlen, der Wahl zum Gesamtberliner Abgeordnetenhaus und der Bundestagswahl nach Stadt- und Landkreisen und für Berlin-Ost nach Stadtbezirken.

Volkszählung vom 25. Mai 1987

Die Ergebnisse der Volks- und Berufszählung vom 25. Mai 1987 werden in mehreren thematisch gegliederten Heften veröffentlicht. Eine Titelliste steht auf Anforderung zur Verfügung.

Klassifikationen

Klassifikation der Wirtschaftszweige mit Erläuterungen, Ausgabe 1993

Amthches Gemeindeverzeichnis für die Bundesrepublik Deutschland, Ausgabe 1987

Amthche Schlüsselnummern und Bevölkerungsdaten der Gemeinden und Verwaltungsbezirke in der Bundesrepublik Deutschland

Staatsangehörigkeits- und Gebietsschlüssel - Alphabetisches und systematisches Verzeichnis -

Klassifizierung der Berufe (Systematisches und alphabetisches Verzeichnis der Berufsbezeichnungen)

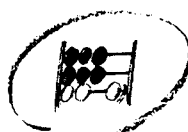

STATISTISCHES BUNDESAMT
GUSTAV-STRESEMANN-RING 11
65189 WIESBADEN

Veröffentlichungen und Prospekte sind durch den Verlag
METZLER-POESCHEL, Verlagsauslieferung: SFG-Servicecenter
Fachverlage GmbH, Postfach 4343, 72774 Reutlingen, erhältlich.

Das Arbeitsgebiet der Bundesstatistik

Ausgabe 1997



Statistisches Bundesamt

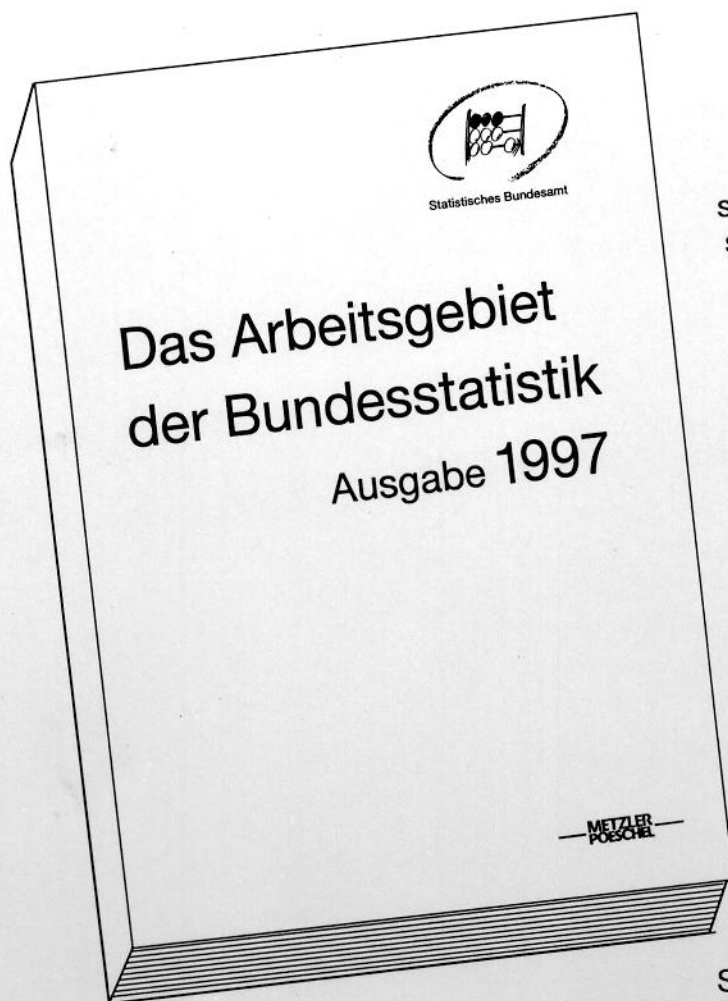

„Das Arbeitsgebiet der Bundesstatistik“, das wichtigste Kompendium über die Bundesstatistik, ist neu erschienen. Es bietet sowohl Informationen über Ziele, Grundlagen, Methoden und Organisation der statistischen Arbeit als auch einen umfangreichen, einheitlich gegliederten Katalog aller Bundesstatistiken.

Diese Ausgabe wurde grundlegend überarbeitet und inhaltlich neu aufgebaut. Zehn Abhandlungen spannen einen umfassenden Bogen über historische und rechtliche Grundlagen der Bundesstatistik, ihre Institutionen, Aufgaben und das Programm und beleuchten die Arbeitsschritte bei der Erstellung von Statistiken. Weitere

Schwerpunkte bilden die Informationsverbreitung und die Veröffentlichung der Ergebnisse sowie die internationale Zusammenarbeit auf dem Gebiet der amtlichen Statistik. Daran anschließend bietet Teil II dieses Bandes wichtige Materialien und Übersichten einschließlich eines kurzgefaßten Verzeichnisses der Statistiken.

417 Seiten, Format 17 x 24 cm, kartoniert, DM 19,80
Bestell-Nr. 1030100-97900, ISBN 3-8246-0457-4

Erhältlich im Buchhandel oder direkt beim Verlag Metzler-Poeschel,
Auslieferung SFG-Servicecenter Fachverlage GmbH, Postfach 43 43,
72774 Reutlingen, Telefon (0 70 71) 93 53 50, Telefax (0 70 71) 3 36 53,
Internet: <http://www.s-f-g.com>, E-Mail: staba@s-f-g.com

**METZLER
POESCHEL**