

Statistisches Bundesamt

Bevölkerung und Erwerbstätigkeit

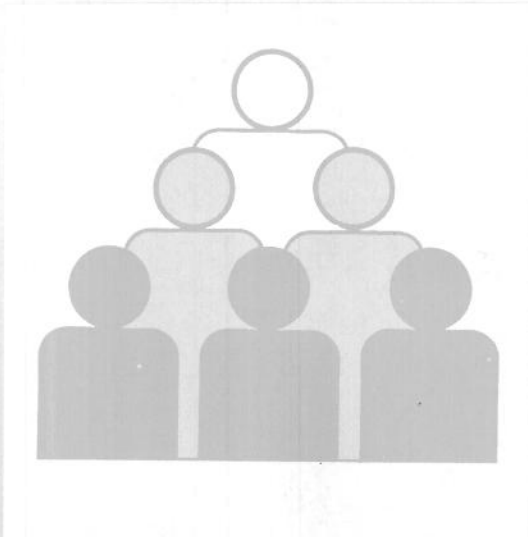

Fachserie 1

Reihe 2

Ausländer

1991

Mit gesamtdeutschen Ergebnissen

METZLER
POESCHEL

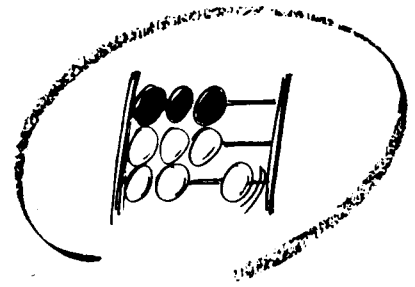

Statistisches Bundesamt

Bevölkerung und Erwerbstätigkeit

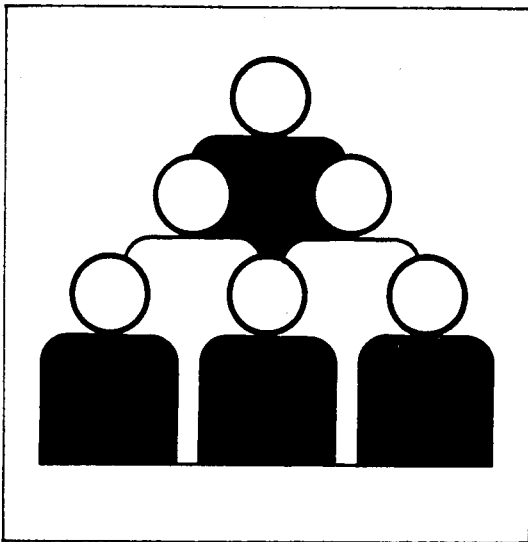

Fachserie 1

Reihe 2

Ausländer

1991

Hinweis: Die Ausgaben 1988 bis 1990 sind wegen erheblicher Differenzen zwischen den Zahlen der Volkszählung und der Auszählung des Ausländerzentralregisters nicht erschienen.

**METZLER
POESCHEL**

Statist. Bundesamt - Bibliothek



10-13762

Herausgeber:
Statistisches Bundesamt, Wiesbaden, Gustav-Stresemann-Ring 11

Postanschrift:
Statistisches Bundesamt
65180 Wiesbaden

Verlag:
Metzler-Poeschel, Stuttgart

Verlagsauslieferung:
Hermann Leins GmbH & Co. KG
Postfach 11 52
72125 Kusterdingen
Telefon: 07071/935350
Telex: 7 262 891 mepo d
Telefax: 07071/33653

Erscheinungsfolge: jährlich

Erschienen im August 1993

Preis: DM 16,40

Bestellnummer: 2010200 - 91700

Copyright: Statistisches Bundesamt, Wiesbaden 1993

Vervielfältigung - außer für gewerbliche Zwecke -
mit Quellenangabe gestattet.

Inhalt

	Seite
Vorbemerkung	5
T e x t t e i l	
1 Methodische Einführung und Quellen der Ergebnisse	7
2 Definition von ausgewählten Begriffen und Merkmalen	11
Schaubilder	
Ausländer nach der Staatsangehörigkeit	12
Ausländer insgesamt und nach der Staatsangehörigkeit	13
Geschlechterrelation der Ausländer am 6.6.1961 und 31.12.1991 nach ausgewählten Staatsangehörigkeiten	14
T a b e l l e n t e i l	
1 Bevölkerung und Ausländer 1871 bis 1991	15
2 Ausländer 1900 bis 1991 nach ausgewählten Staatsangehörigkeiten	16
3 Ausländer am 30.9.1978 und 31.12.1991 nach ausgewählten Staatsangehörigkeiten.....	17
4 Bevölkerung und Ausländer in den Bundesländern 1978 bis 1991	18
5 Ausländer 1978 bis 1991 nach der Staatsangehörigkeit	20
6 Ausländer in den kreisfreien Städten und Landkreisen am 31.12.1991 nach ausgewählten Staatsangehörigkeiten	25
7 Ausländer am 31.12.1991 nach ausgewählten Staatsangehörigkeiten in den Bundesländern	41
8 Ausländer am 31.12.1991 nach dem Alter	47
9 Ausländer am 31.12.1991 in den Bundesländern nach Altersgruppen und Familienstand	49
10 Ausländer am 31.12.1991 nach Altersgruppen und Familienstand	55
11 Ausländer am 31.12.1991 nach ausgewählten Staatsangehörigkeiten und Altersgruppen	56
12 Ausländer am 31.12.1991 in den Bundesländern nach ausgewählten Staatsangehörigkeiten und Altersgruppen	60
13 Ausländer am 31.12.1991 nach ausgewählten Staatsangehörigkeiten und Aufenthaltsdauer .	77
14 Ausländer am 31.12.1991 in den Bundesländern nach ausgewählten Staatsangehörigkeiten und Aufenthaltsdauer	78
15 Ausländer am 31.12.1991 nach Altersgruppen und Aufenthaltsdauer	95
16 Ausländer am 31.12.1991 nach Staatsangehörigkeiten und Aufenthaltsstatus	97
17 Asylbewerber 1980 - 1991 nach ausgewählten Staatsangehörigkeiten	99

Soweit nicht anders angegeben, beziehen sich die Angaben auf den Gebietsstand der Bundesrepublik Deutschland seit dem 3.10.1990.

Die Angaben für das "Frühere Bundesgebiet" beziehen sich auf die Bundesrepublik Deutschland nach dem Gebietsstand bis zum 3.10.1990; sie schließen Berlin-West ein.

Zeichenerklärung

- = nicht vorhanden
- . = Zahlenwert unbekannt
- 0 = Weniger als die Hälfte von 1 in der letzten besetzten Stelle, jedoch mehr als nichts.
- x = Tabellenfach gesperrt, weil Aussage nicht sinnvoll.

Abkürzungen

- a. = am
- a.d. = an der
- BGBI. = Bundesgesetzblatt
- EG = Europäische Gemeinschaft
- GG = Grundgesetz
- GMBl. = Gemeinsames Ministerialblatt
- i. = im
- i.d. = in der
- Reg.-Bez. = Regierungsbezirk

Vorbemerkung

Die Ergebnisse der Ausländerstatistik nach den Unterlagen des Ausländer-zentralregisters (AZR) waren in dieser Fachserie zuletzt für das Berichtsjahr 1987 veröffentlicht worden. Danach mußte die ausführliche ausländerstatistische Berichterstattung vorübergehend eingestellt werden. Der Grund hierfür war eine erhebliche Differenz zwischen der Zahl bei der Volkszählung vom 25.05.1987 festgestellten Ausländer und dem Ergebnis einer zu Vergleichszwecken zum 30.06.1987 durchgeführten Auszählung des AZR. Die Registerdaten hatten sich demnach als überhöht erwiesen. Die Ursachen der Überhöhung des AZR, die Notwendigkeit einer Korrektur der Registerzahlen anhand der Ergebnisse über Ausländer aus der Volkszählung 1987, (1989 auch unter Berücksichtigung der Ergebnisse einer Registerbereinigung durch das Bundesverwaltungsamt) und das dabei angewandte Verfahren werden im folgenden Abschnitt näher erläutert.

Seit Berichtsjahr 1990 ist es möglich, wieder von den Originaldaten des AZR auszugehen. Der vorliegende Bericht enthält die Ergebnisse der Auszählung des AZR durch das Statistische Bundesamt zum 31.12.1991. Nachgewiesen werden im Rahmen von Zeitreihen ferner ausgewählte, an die Ergebnisse der Volkszählung 1987 angepaßte Zahlen über Ausländer sowie Eckdaten für 1990. Die hierfür enthaltenen Zahlen für 1987 sind auf dem o.g. Grund nicht mit denen in früheren Veröffentlichungen vergleichbar.

Die in diesem Bericht nachgewiesenen Daten beziehen sich bis einschließlich Berichtsjahr 1990 auf den Gebietsstand bis zum 03.10.1990 danach auf das vereinte Deutschland.

1. Methodische Einführung und Quellen der Ergebnisse

1.1 Quellen der ausländerstatistischen Ergebnisse für die Jahre 1967 bis 1972

Zwischen 1967 und 1971 lagen statistische Daten über Ausländer aus Karteiauszahlungen vor, die die Ausländerbehörden nach der Allgemeinen Verwaltungsvorschrift zur Ausführung des Ausländergesetzes vom 7. Juli 1967¹⁾ sowie aufgrund einer Vereinbarung zwischen dem Bundesminister des Innern und den Innenministern bzw. -senatoren der Länder in den Jahren 1967 bis 1970 (jeweils zum 30.09.) und 1971 (zum 31.12.) vorzunehmen hatten. Die so ermittelten Zahlen sind vom Statistischen Bundesamt zum Bundesergebnis zusammengestellt und regelmäßig veröffentlicht worden. Die Meldungen der Ausländerbehörden dienten in erster Linie verwaltungsinternen Zwecken. Aus diesem Grund wurden - abgesehen vom Aufenthaltsstatus - neben der Gesamtzahl der Ausländer und ihre Gliederung nach der Staatsangehörigkeit als "Darunterzahlen" nur die Frauen sowie Kinder unter 16 Jahren nachgewiesen. Im Jahre 1972 wurden diese Daten nicht mehr anhand der Meldungen der örtlichen Ausländerbehörden, sondern erstmals durch eine vom Bundesverwaltungsamt durchgeführte maschinelle Auszählung des AZR ermittelt. Angaben über Ausländer sind ferner im Rahmen der Volkszählung vom 27.05.1970 festgestellt worden.

1.2 Quellen der ausländerstatistischen Ergebnisse seit 1973

1.2.1 AZR, Fortschreibung des Bevölkerungsstandes und Volkszählung 1987 als Datenquellen

Seit 1973 ermittelt das Statistische Bundesamt jährlich durch Auszählung des AZR die Gesamtzahl der Ausländer im Bundesgebiet, ihre regionale Verteilung und ihre demographische Struktur. Diese Auswertungen wurden zwischen 1973

und 1984 jeweils zum 30. September und ab 1985 - das Jahr 1990 ausgenommen - jeweils zum 31. Dezember eines Jahres vorgenommen.

Außerdem wird seit 1970 - ausgehend von den Ergebnissen der jeweils letzten Volkszählung - neben der Gesamtbevölkerung auch die deutsche und die ausländische Bevölkerung des Bundesgebietes zum 31. Dezember eines jeden Jahres nach Alter, Geschlecht und Familienstand fortgeschrieben. Grundlage für diese Fortschreibung sind die (auf An- und Abmeldungen beruhende) Wanderungsstatistik und die Statistiken der natürlichen Bevölkerungsbewegung. In seinen Veröffentlichungen hat das Statistische Bundesamt den Nachweis entsprechend gegliederter Zahlen jedoch auf Personen insgesamt und Deutsche beschränkt.

1987 wurden statistische Daten über die im früheren Bundesgebiet lebenden Ausländer erstmals seit 17 Jahren auch wieder im Rahmen einer Volkszählung ermittelt. Neben der Gesamtzahl der Angehörigen dieses Personenkreises sind Angaben für folgende Nationalitäten bzw. Nationalitätengruppen erhoben worden:

- griechisch
- italienisch
- übrige EG-Staaten
- jugoslawisch
- türkisch
- sonstige/keine Staatsangehörigkeit

1.2.2 Überhöhung des AZR gegenüber den Daten der Volkszählung 1987

Nach dem Ergebnis der Volkszählung waren am 25. Mai 1987 rund 4,146 Millionen Ausländer mit Hauptwohnsitz im Bundesgebiet einschließlich Berlin-West gemeldet. Demgegenüber ergab eine zu Vergleichszwecken zum 30. Juni 1987 durchgeführte Auszählung des AZR eine um etwa 390 000 Personen oder 9,4 % höhere Zahl (4,535 Millionen).

1) GMBL. S. 231.

Ausländer am 25. Mai 1987 und 30. Juni 1987 nach der
Staatsangehörigkeit

Staatsangehörigkeit	Ausländer am				Abweichung des Ausländerzentral- registers gegen- über der Volks- zählung 1987	
	25. Mai 1987 (Volkszählung)		30. Juni 1987 (Ausländer- zentralregister)			
	Anzahl	%	Anzahl	%	Anzahl	%
Griechenland	254 503	6,1	278 005	6,1	+ 23 502	+ 9,2
Italien	495 433	12,0	540 283	11,9	+ 44 850	+ 9,1
Übrige EG-Staaten	479 606	11,6	548 391	12,1	+ 68 785	+ 14,3
Jugoslawien 1)	543 371	13,2	591 372	13,0	+ 46 001	+ 8,4
Türkei	1 422 732	34,3	1 450 393	32,0	+ 27 661	+ 1,9
Sonstige Staaten/keine Staatsangehörigkeit 2) .	947 930	22,9	1 126 817	24,8	+ 178 887	+ 18,9
Insgesamt ...	4 145 575	100	4 535 261	100	+ 389 686	+ 9,4

1) Einschl. Kroatien, Slowenien, Bosnien-Herzegowina und der ehem. jugoslawischen Republik Makedonien, die seit 1992 bzw. 1993 selbständige Staaten sind.

2) Einschl. ungeklärt und ohne Angabe.

In Tabelle 1 wurden den für die sechs Nationalitäten bzw. Nationalitätengruppen in der Volkszählung 1987 ermittelten Zahlen die entsprechend zusammengefaßten Ergebnisse aus dem AZR zum 30. Juni 1987 gegenübergestellt. Wie daraus hervorgeht, verteilt sich die Differenz zwischen Volkszählungs- und Registerzahl sehr unterschiedlich auf die Staatsangehörigkeiten bzw. Ausländergruppen; die prozentuale Abweichung des AZR gegenüber der Zählung bewegt sich zwischen + 1,9 % (Türkei) und + 18,9 % (Sonstige Staaten/keine Staatsangehörigkeit).

1.2.3 Ursachen der Überhöhung des AZR

Der Inhalt des AZR resultiert aus einer Vielzahl von Änderungsmeldungen über einen langen Zeitraum. Ungenauigkeiten gegenüber der Totalerhebung in einer Volkszählung können daher nicht überraschen. Eine für das AZR wie auch für die amtliche Fortschreibung der Bevölkerungsstandes und die Einwohnerregister stets gleiche Fehlerquelle sind Fortzüge in das Ausland. Hier sind AZR, Bevölkerungsfortschreibung und Einwohnerregister auf Abmeldungen angewiesen. Bei einem Fortzug über die Grenzen des Bundesgebietes melden sich jedoch viele Personen, insbesondere Ausländer, bei der für ihre bisherige Wohnung zuständigen Meldebehörde bzw. Ausländerbehörde nicht ab. Dies hat zur Folge, daß das jeweilige Register bzw. die Bevölkerungsfortschreibung auch Personen enthält, die nicht mehr in der Gemeinde wohnen, dort also nur auf dem Papier existieren ("Karteileichen"). Daneben sind noch weitere, weniger ins Gewicht fallende

Fehlerquellen wie z.B. Terminüberschreitungen bei der Weiterleitung der An- und Abmeldungen, unterschiedliche Verfahren zur Berücksichtigung von Änderungen der Staatsangehörigkeit zu bedenken. Diese tragen wie das regional unterschiedlich stark ausgeprägte Wanderungsgeschehen dazu bei, daß die Abweichungen der einzelnen Register bzw. der Fortschreibung von der tatsächlichen Einwohnerzahl unterschiedlich hoch ausfallen. - Die auf der Basis der Volkszählung 1970 zum 24. Mai 1987 fortgeschriebene Ausländerzahl lag z.B. mit rund 4,711 Millionen um etwa 565 000 Personen über dem entsprechenden Ergebnis der Volkszählung 1987, während die entsprechende Überhöhung des AZR "nur" 390 000 ausmachte.

Eine spezielle Fehlerquelle des AZR könnte u.a. auch in dem bis zum Herbst 1990 praktizierten Kommunikationssystem gelegen haben. So erfolgten von monatlich rund 250 000 Meldungen der Ausländerbehörden an die Register in den 80er Jahren noch etwa 90 % über Papierbelege und nur 10 % über Datenträgeraustausch. Die Verzögerungen und Fehleranfälligkeiten des Papierbelegverfahrens konnten dazu führen, daß Änderungen nicht oder nicht rechtzeitig im Register verarbeitet wurden. Mit der im Herbst 1990 realisierten Neukonzeption des Registers bei gleichzeitiger Modernisierung der Datenanlieferung dürfte zumindest diese Fehlerquelle auf ein Minimum reduziert worden sein.

1.2.4 Notwendigkeit einer Korrektur der Registerzahlen

Angesichts der hohen Differenz zwischen Volkszählung und AZR war zu überlegen, wie ein naht-

loser Anschluß der nach dem 25. Mai 1987 bereits durchgeführten bzw. künftig durchzuführenden Auszählungen des AZR an die entsprechenden Ergebnisse der Volkszählung 1987 hergestellt kann. In Beantwortung von Anfragen aus dem parlamentarischen Raum hatte die Bundesregierung erklärt, daß sie hinsichtlich statistischer Angaben über Ausländer von den Ergebnissen der Volkszählung 1987 ausgehen wird. Der in Bezug auf das Volkszählungsergebnis überhöhte Bestand des AZR machte es nicht mehr ohne weiteres möglich, jährlich Ausländerdaten durch Auszählen dieses Registers zu ermitteln. Es bestand vielmehr die Notwendigkeit, jeweils von einem um die zahlenmäßige Differenz zwischen Volkszählung und AZR verringerten Registerbestand auszugehen.

1.2.5 Korrekturverfahren

Eine Anpassung von Registerauszählungen an die Ergebnisse der Volkszählung geschah im Prinzip in der Form, daß das jeweils ermittelte Auszählungsergebnis um die zum Volkszählungstichtag festgestellte Differenz vermindert wurde. Hierbei wurde zunächst nach den in der Volkszählung berücksichtigten Merkmalsangaben (sechs Nationalitäten bzw. Nationalitätengruppen, Alter, Geschlecht und Familienstand auf Kreisebene) differenziert. Darüber hinaus wurde der Tatsache Rechnung getragen, daß sich die zum Stichtag der Volkszählung festgestellte Überhöhung des AZR durch eine in den Jahren 1989 und 1990 durchgeführte Korrektur des Registers allmählich abbaute. Die Ergebnisse der Registerbereinigung wurden daher bei der Anpassung der Ausländerzahlen mit berücksichtigt.

Um den Benutzern der Ausländerstatistik möglichst rasch aktuelle Zahlen zur Verfügung stellen zu können, wurde zunächst eine Anpassung der nach Staatsangehörigkeit und Geschlecht gegliederten Ausländerzahlen für Bund und Länder vorgenommen. Hinsichtlich der eingangs genannten sechs Nationalitäten bzw. Nationalitätengruppen geschah die Anpassung in der Weise, daß die Besetzungszahl jeder Nationalität bzw. Nationalitätengruppe am Jahresende 1987 und 1988 um die bei der Volkszählung für die gleiche Staatsangehörigkeit bzw. Ausländergruppe festgestellte Differenz zu der Auszählung des AZR am 30. Juni 1987 vermindert wurde. Bei der Korrektur der in der Volkszählung nicht ermittelten Nationalitäten mußte von der Annahme ausgegangen werden, daß

die festgestellten Abweichungen zwischen den in der Volkszählung ermittelten Ergebnissen für die Gruppen "Übrige EG-Staaten" und "Sonstige/keine Staatsangehörigkeit" zum einen und entsprechend zusammengefaßten Ergebnissen aus dem AZR mit Stand 30. Juni 1987 zum anderen prozentual für jede in diesen Gruppen enthaltene Staatsangehörigkeit gelten. Folglich war beispielsweise die Zahl der französischen und britischen Staatsangehörigen am 31. Dezember der Jahre 1987 und 1988 jeweils durch Multiplikation mit dem Quotienten aus der Summe "Übrige EG-Staaten" nach und vor Anpassung an das Volkszählungsergebnis zum Jahresende 1987 und 1988 zu reduzieren. Bei der Anpassung der unter der Gruppe "Sonstige/keine Staatsangehörigkeit" fallenden Ausländerzahlen wurde analog verfahren.

Diese Korrekturen bezogen sich aber nur auf die nach der Volkszählung 1987 ermittelten Ausländerzahlen. Nun ist aber die Überhöhung des AZR nicht erst kurz vor Durchführung der Volkszählung 1987 entstanden; die Differenz zum Ergebnis dieser Zählung verteilt sich vielmehr über einen längeren Zeitraum. Im Prinzip wäre deshalb auch eine Korrektur eher vor dem Volkszählungstichtag anhand der Unterlagen des AZR ermittelten Ausländerzahlen notwendig. Von einer entsprechenden Berichtigung wurde jedoch im Einvernehmen mit dem Bundesminister des Innern - nicht zuletzt wegen des mit einer Korrektur der sachlich tiefgegliederten Ausländerzahlen verbundenen erheblichen Arbeitsaufwandes - abgesehen. Ein Bruch in der Zeitreihe muß somit in Kauf genommen werden. Darin ist aber insofern kein schwerwiegender Nachteil zu sehen, weil die vor 1987 festgestellten Ausländerzahlen trotz ihrer Überhöhung die Tendenz der Entwicklung richtig wiedergeben.

1.2.6 Umfang der Korrektur

Um den mit der Korrektur der Ausländerzahlen verbundenen erheblichen Arbeitsaufwand in Grenzen zu halten, wurden nicht alle durch Auszählen des AZR in den Jahren 1987 bis 1989 ermittelten Ergebnisse der Ausländerstatistik, sondern nur bestimmte Strukturdaten an die Ergebnisse der Volkszählung 1987 angepaßt, und zwar

1) auf Bundes- und Landesebene:

- 1987 bis 1989: Ausländer nach Geschlecht, ausgewählten Staatsangehörigkeiten und Altersgruppen
- 1987 bis 1989: Ausländer nach Geschlecht, ausgewählten Staatsangehörigkeiten und Aufenthaltsdauer

2) auf Kreisebene

- 1987 und 1988: Ausländer insgesamt
- 1989: Ausländer insgesamt sowie türkische, jugoslawische, italienische und griechische Staatsangehörige.

Das Merkmal "Aufenthaltsdauer" ist bei der Volkszählung 1987 nicht erfaßt worden. Die Anpassung der nach Staatsangehörigkeit und Aufenthaltsdauergruppen gegliederten Daten geschah deshalb in der Weise, daß die je Kategorie

der Aufenthaltsdauer nachgewiesenen AZR-Zahlen prozentual um die bei der Volkszählung 1987 für die betreffende Staatsangehörigkeit festgestellte Differenz zu der Auszählung des AZR am 30. Juni 1987 vermindert wurden.

Ab Berichtsjahr 1990 war eine Bereinigung der durch Auszählung des AZR ermittelten Zahlen nicht mehr erforderlich, da der Registerfehler bis auf eine vernachlässigbare Restgröße minimiert worden war.

2 Definitionen von ausgewählten Begriffen und Merkmalen

Asylbewerber: Ausländer, die Schutz als politisch Verfolgte nach Art. 16 Abs. 2 Satz 2 GG beantragt haben und über deren Antrag noch nicht rechtskräftig entschieden ist.

Asylberechtigte: Ausländer, über deren Asylantrag rechts- oder bestandskräftig positiv entschieden worden ist.

Aufenthaltsdauer: Die Aufenthaltsdauer ergibt sich ohne Berücksichtigung von Aufenthaltsunterbrechungen als Differenz zwischen Auszählungstichtag und Datum der ersten Einreise in das Bundesgebiet.

Ausländer: Alle Personen, die nicht Deutsche im Sinne des Art. 116 Abs. 1 GG sind. Dazu zählen auch die Staatenlosen und die Personen mit ungeklärter Staatsangehörigkeit. Deutsche, die zugleich eine fremde Staatsangehörigkeit besitzen, gehören nicht zu den Ausländern.

Die Mitglieder der Stationierungsstreitkräfte sowie der ausländischen diplomatischen und konsularischen Vertretungen in der Bundesrepublik Deutschland unterliegen mit ihren Familienangehörigen nicht den Bestimmungen des Ausländergesetzes und werden somit auch statistisch nicht erfaßt. Hinsichtlich der statistischen Erfassung von Mitgliedern der Stationierungsstreitkräfte und ihrer Angehörigen gibt es jedoch außerhalb des Bereichs der Bevölkerungsstatistik Ausnahmeregelungen.

Bevölkerung: Die Ergebnisse der ersten Volkszählung im Deutschen Reich am 1.12.1871 und die der weiteren ab 1875 in Abständen von fünf Jahren bis einschließlich 1910 durchgeführten Zählungen beruhten auf dem Begriff der ortsanwesenden Bevölkerung, d.h. die gezählten Personen wurden zur Bevölkerung des Ortes gerechnet, an dem sie sich am Zählungstichtag aufhielten.

Zwischen 1925 und 1983 lag der Feststellung der Einwohnerzahlen der Begriff der Wohnbevöl-

kerung zugrunde. Danach gehörten Personen mit nur einer Wohnung zur Wohnbevölkerung der Gemeinde, in der sich diese Wohnung befand; Personen mit mehr als einer Wohnung oder Unterkunft wurden der Wohnbevölkerung derjenigen Gemeinde zugeordnet, von der aus sie ihrer Arbeit oder Ausbildung nachgingen. Soweit sie weder berufstätig waren noch sich in Ausbildung befanden, war die Wohnung oder Unterkunft maßgebend, in der sie sich überwiegend aufhielten.

Mit der Einführung neuer Meldegesetze in allen Bundesländern wurde die Fortschreibung der Einwohnerzahlen im Jahr 1983 auf den neuen Begriff der Bevölkerung am Ort der alleinigen bzw. Hauptwohnung umgestellt. Nach § 12 Abs. 2 des Melderechtsrahmengesetzes vom 16. August 1980 (BGBl. I S. 1429) ist Hauptwohnung die vorwiegend benutzte Wohnung eines Einwohners. Hauptwohnung eines verheirateten Einwohners, der nicht dauernd getrennt von seiner Familie lebt, ist die vorwiegend benutzte Wohnung der Familie. In Zweifelsfällen ist die vorwiegend benutzte Wohnung dort, wo der Schwerpunkt der Lebensbeziehungen des Einwohners liegt.

Die ab 1983 festgestellten Einwohnerzahlen entsprechen somit - insbesondere wegen der anderen Zuordnung von verheirateten, nicht dauernd von ihrer Familie getrennt lebenden Personen mit mehreren Wohnungen im Bundesgebiet - nicht mehr voll dem früheren Wohnbevölkerungsbegriff. Ab der Ausgabe 1983 dieses Berichts wurde die Bezeichnung "Wohnbevölkerung" deshalb generell durch "Bevölkerung" ersetzt.

Zur Bevölkerung zählen auch die im Bundesgebiet gemeldeten Ausländer (einschl. der Staatenlosen).

N i c h t zur Bevölkerung gehören hingegen die Angehörigen der ausländischen Stationierungsstreitkräfte sowie der ausländischen diplomatischen und konsularischen Vertretungen mit ihren Familienangehörigen.

AUSLÄNDER NACH DER STAATSANGEHÖRIGKEIT

**DEUTSCHES REICH
1910
(1,260 Mill.)**

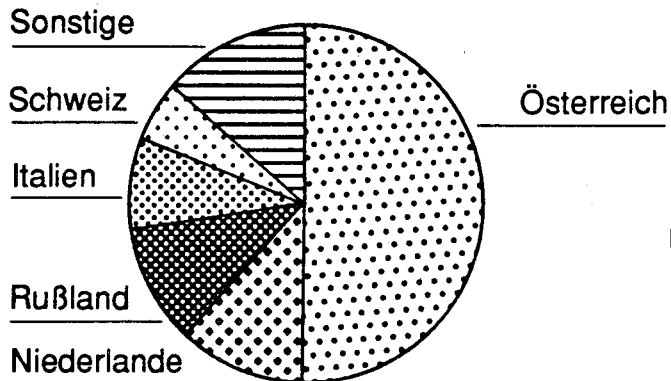

**DEUTSCHES REICH
1925
(957 000)**

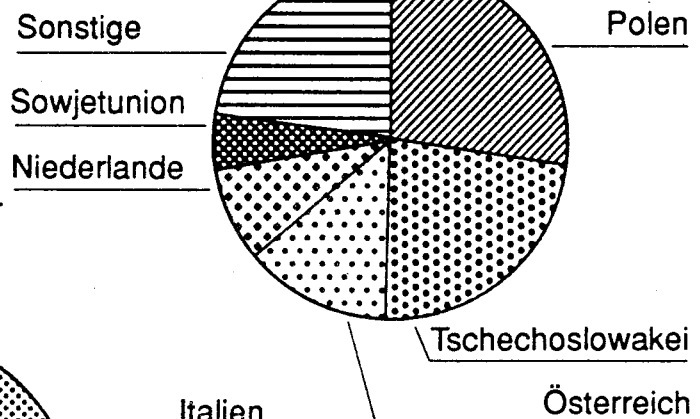

**FRÜHERES
BUNDESGBIET
1967
(1,807 Mill.)**

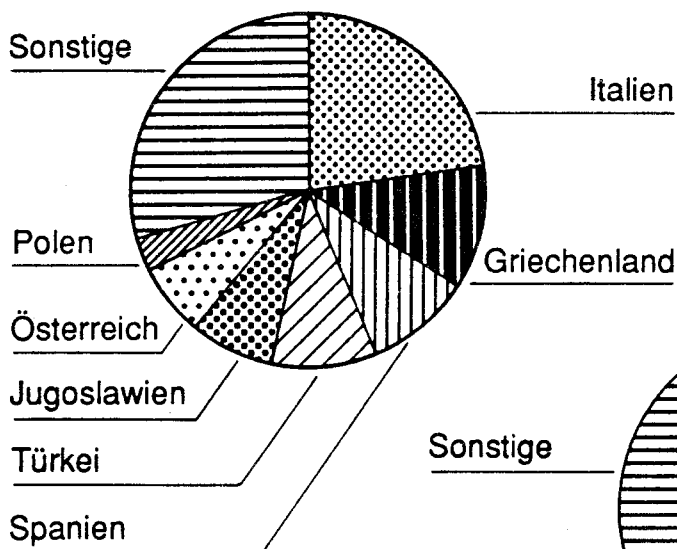

**DEUTSCHLAND
1991
(5,882 Mill.)**

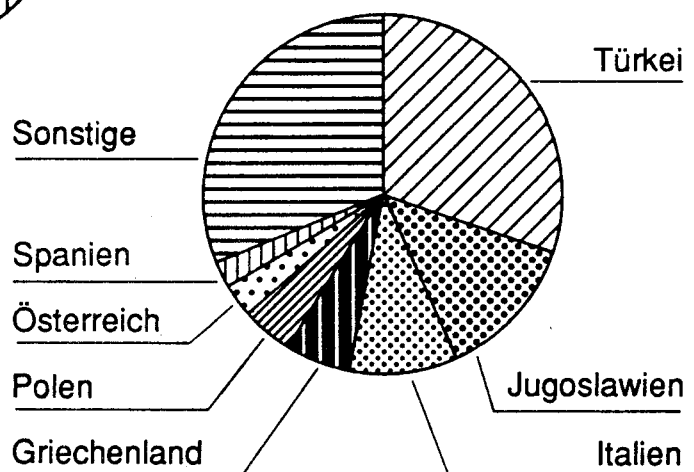

AUSLÄNDER INSGESAMT UND NACH DER STAATSANGEHÖRIGKEIT¹⁾ 1978 = 100

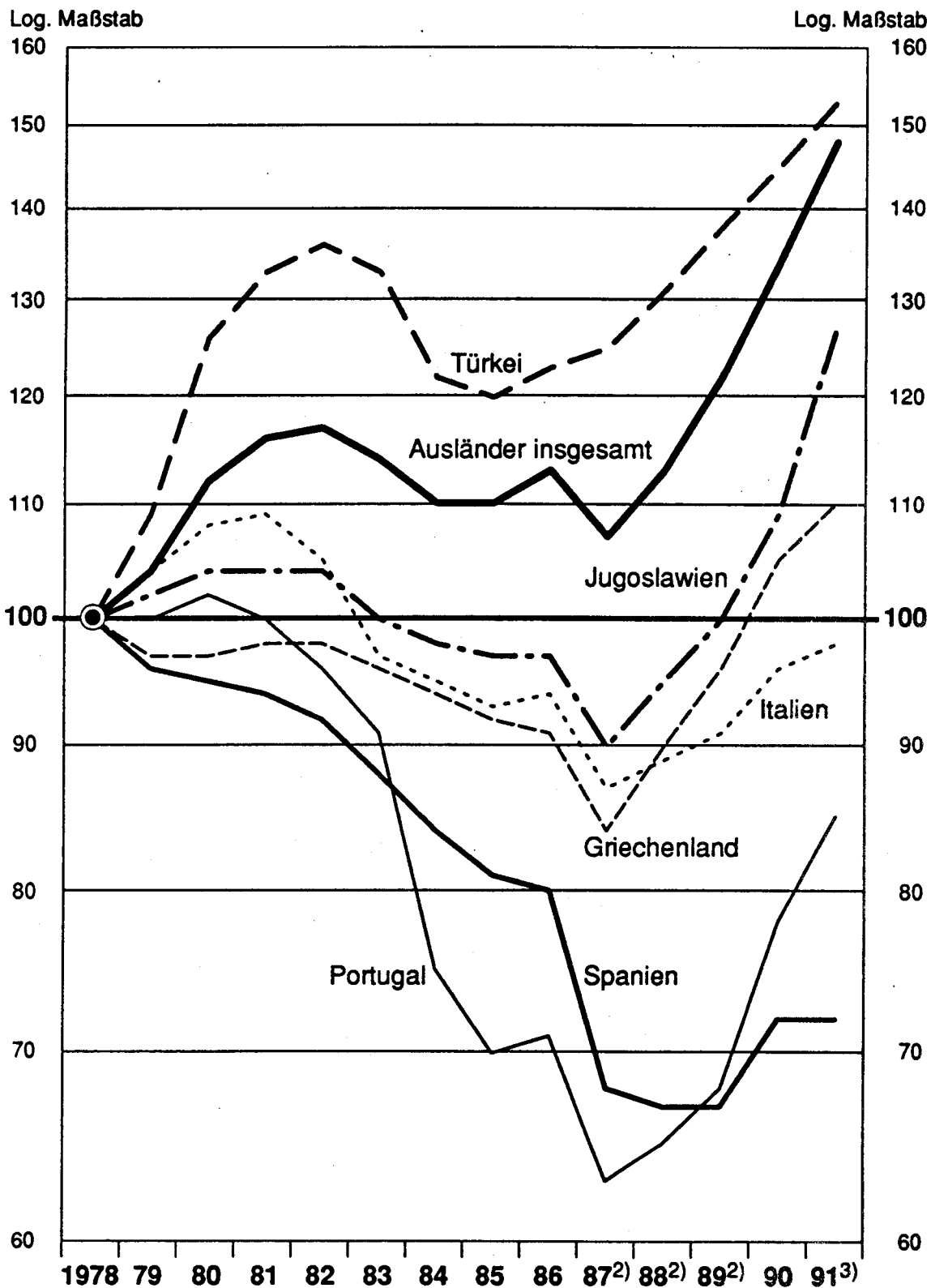

1) Ab 1985 am 31.12., sonst jeweils am 30.9. – 2) An die Ergebnisse der Volkszählung 1987 angepaßte Zahlen. – 3) Ab 1991 Deutschland.

Statistisches Bundesamt 93 0211

**GESCHLECHTERRELATION DER AUSLÄNDER
AM 6.6.1961 UND 31.12.1991
NACH AUSGEWÄHLTEN STAATSANGEHÖRIGKEITEN**
Anzahl der Frauen je 100 Männer

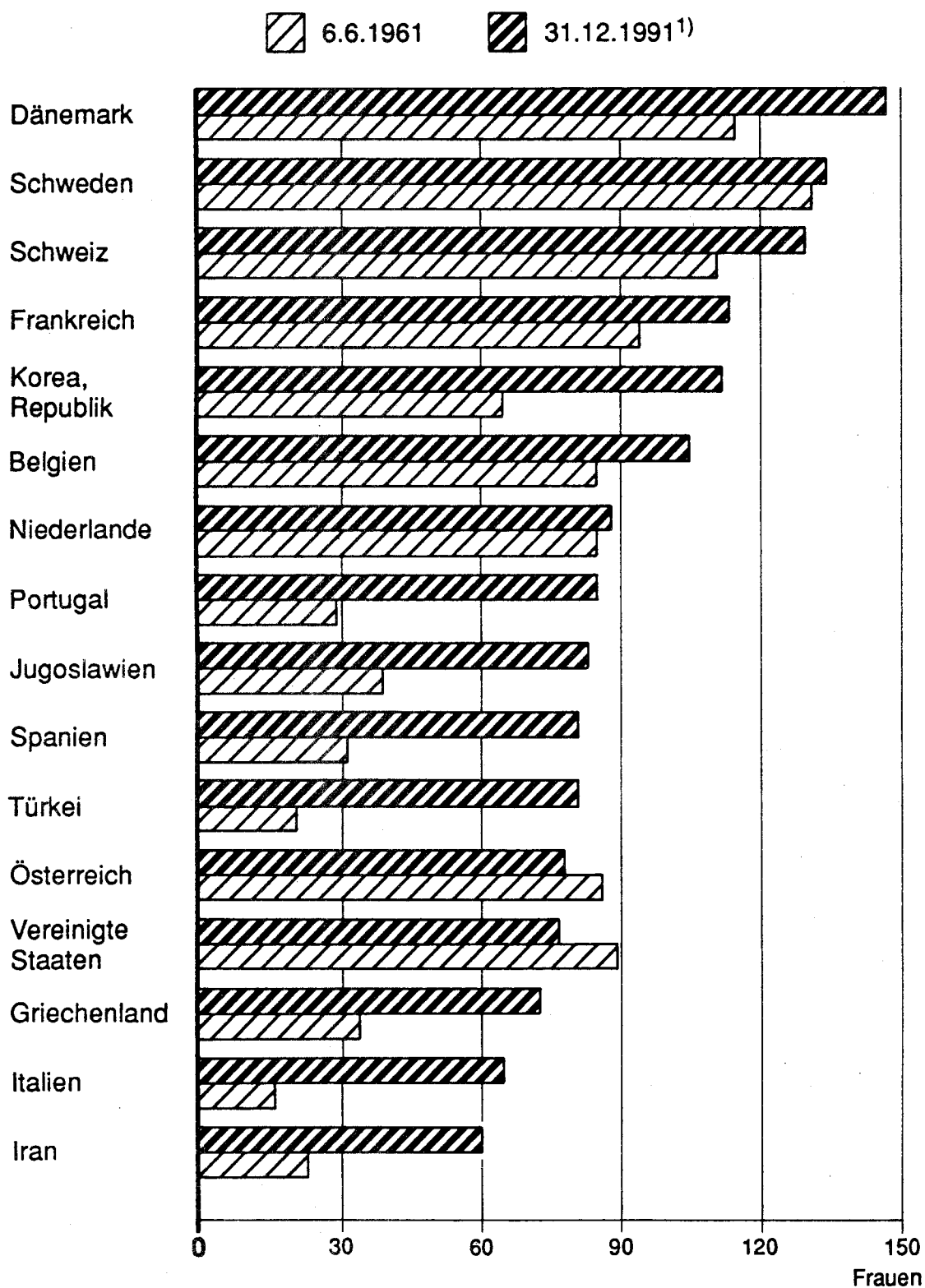

1) 1991 Deutschland.

Statistisches Bundesamt 93 0213

T a b e l l e n t e i l
1 Bevölkerung und Ausländer*)

Stichtag	Bevölkerung			Weibliche Personen je 1 000 männliche	Ausländer				Weibliche Personen je 1 000 männliche
	insgesamt	männlich	weiblich		insgesamt		männlich	weiblich	
					1 000	je 1 000 Einwohner			
	1 000			Anzahl	1 000		1 000		Anzahl
1.12.1871 ...	41 058,8	20 152,1	20 906,7	1 037	206,8	5	124,7	82,0	658
1.12.1875 ...	42 727,4	20 986,7	21 740,7	1 036	290,8	7	178,9	111,9	625
1.12.1880 ...	45 234,1	22 185,4	23 048,6	1 039	276,1	6	157,8	118,2	749
1.12.1885 ...	46 855,7	22 933,7	23 922,0	1 043	372,8	8	.	.	.
1.12.1890 ...	49 428,5	24 230,8	25 197,6	1 040	433,3	9	244,1	189,2	775
2.12.1895 ...	52 279,9	25 661,3	26 618,7	1 037	486,2	9	270,9	215,3	795
1.12.1900 ...	56 367,2	27 737,2	28 629,9	1 032	778,7	14	464,1	314,6	678
1.12.1905 ...	60 641,5	29 884,9	30 756,6	1 029	1 028,6	17	599,3	429,2	716
1.12.1910 ...	64 926,0	32 040,2	32 885,8	1 026	1 259,9	19	717,0	542,9	757
16. 6.1925 ...	62 410,6	30 196,8	32 213,8	1 067	957,1	15	485,8	471,4	970
16. 6.1933 ...	65 218,5	31 685,6	33 532,9	1 058	756,8	12	377,4	379,3	1 005
1.10.1951 ...	50 808,9	23 722,9	27 086,0	1 142	506,0	10	.	.	.
6. 6.1961 ...	56 174,8	26 413,4	29 761,5	1 127	686,2	12	472,7	213,4	451
30. 9.1967 ...	59 926,0	28 427,1	31 498,9	1 108	1 806,7	30	.	.	.
30. 9.1968 ...	60 345,3	28 652,8	31 692,5	1 106	1 924,2	32	.	.	.
30. 9.1969 ...	61 069,0	29 107,1	31 961,8	1 098	2 381,1	39	.	.	.
27. 5.1970 ...	60 650,6	28 866,7	31 783,9	1 101	2 600,6	43	1 632,5	968,0	593
31.12.1971 ...	61 502,5	29 367,4	32 135,1	1 094	3 438,7	56	.	.	.
30. 9.1972 ...	61 776,7	29 529,1	32 247,6	1 092	3 526,6	57	.	.	.
30. 9.1973 ...	62 090,1	29 721,0	32 369,2	1 089	3 966,2	64	2 482,4	1 483,8	598
30. 9.1974 ...	62 048,1	29 656,4	32 391,7	1 092	4 127,4	67	2 531,1	1 596,3	631
30. 9.1975 ...	61 746,0	29 446,3	32 299,6	1 097	4 089,6	66	2 439,8	1 649,8	676
30. 9.1976 ...	61 489,6	29 293,2	32 196,4	1 099	3 948,3	64	2 324,6	1 623,7	698
30. 9.1977 ...	61 389,0	29 239,4	32 149,6	1 100	3 948,3	64	2 319,7	1 628,6	702
30. 9.1978 ...	61 331,9	29 217,6	32 114,2	1 099	3 981,1	65	2 319,6	1 661,5	716
30. 9.1979 ...	61 402,2	29 285,6	32 116,6	1 097	4 143,8	67	2 398,9	1 744,9	727
30. 9.1980 ...	61 653,1	29 476,9	32 176,3	1 092	4 453,3	72	2 619,2	1 834,1	700
30. 9.1981 ...	61 719,2	29 526,5	32 192,7	1 090	4 629,7	75	2 710,2	1 919,5	708
30. 9.1982 ...	61 604,1	29 464,0	32 140,1	1 091	4 666,9	76	2 709,0	1 957,9	723
30. 9.1983 ...	61 370,8	29 338,5	32 032,3	1 092	4 534,9	74	2 609,5	1 925,3	738
30. 9.1984 ...	61 089,1	29 196,5	31 892,6	1 092	4 363,6	71	2 499,5	1 864,1	746
31.12.1985 ...	61 020,5	29 190,0	31 830,5	1 090	4 378,9	72	2 504,9	1 874,1	748
31.12.1986 ...	61 140,5	29 285,4	31 855,1	1 088	4 512,7	74	2 576,7	1 936,0	751
31.12.1987 ...	61 238,1	29 419,4	31 818,7	1 082	4 240,5 ¹⁾	69 ¹⁾	2 341,9 ¹⁾	1 898,6 ¹⁾	811 ¹⁾
31.12.1988 ...	61 715,1	29 693,1	32 022,0	1 078	4 489,1 ¹⁾	73 ¹⁾	2 467,0 ¹⁾	2 022,1 ¹⁾	820 ¹⁾
31.12.1989 ...	62 679,0	30 236,4	32 442,6	1 073	4 845,9 ¹⁾	77 ¹⁾	2 666,5 ¹⁾	2 179,4 ¹⁾	817 ¹⁾
31.12.1990 ...	63 725,7	30 850,9	32 874,8	1 066	5 342,5 ²⁾	84 ²⁾	3 011,8 ²⁾	2 330,7 ²⁾	774 ²⁾
31.12.1991 ³⁾ .	80 274,6	38 839,1	41 435,5	1 067	5 882,3	73	3 340,9	2 541,4	761

*) Jeweilliger Gebietsstand.

1) An die Volkszählung vom 25. Mai 1987 angepaßte, Zahlen.

2) Einschl. 45 Personen, die nicht aufgegliedert werden konnten.

3) Ab 31.12.1991 Deutschland, Gebietsstand seit dem 3.10.1990

2 Ausländer nach ausgewählten Staatsangehörigkeiten *)

Staatsangehörigkeit	1.12.1900		1.12.1910		16.6.1925		16.6.1933	
	1 000	%	1 000	%	1 000	%	1 000	%
Ausländer insgesamt	778,7	100	1 259,9	100	957,1	100	756,8	100
dar.: Frankreich	20,5	2,6	19,1	1,5	7,3	0,8	5,9	0,8
Griechenland	0,4	0,0	0,8	0,1	2,2	0,2	1,5	0,2
Italien.....	69,7	9,0	104,2	8,3	24,2	2,5	22,5	3,0
Jugoslawien 1)	X	X	X	X	14,1	1,5	17,3	2,3
Niederlande	88,1	11,3	144,2	11,4	82,3	8,6	80,6	10,7
Österreich	371,0	47,6	635,0	50,4	128,9	13,5	80,7	10,7
Polen	X	X	X	X	259,8	27,1	148,1	19,6
Portugal	0,1	0,0	0,3	0,0	0,2	0,0	0,1	0,0
Schweiz	55,5	7,1	68,3	5,4	42,4	4,4	39,7	5,2
Rußland bzw. Sowjetunion	47,0	6,0	137,7	10,9	47,2	4,9	12,8	1,7
Spanien	0,8	0,1	1,7	0,1	1,4	0,1	1,3	0,2
Tschechoslowakei	X	X	X	X	222,5	23,2	186,2	24,6
Türkei	1,5	0,2	2,3	0,2	2,5	0,3	1,7	0,2

Staatsangehörigkeit	6.6.1961		30.9.1967		30.9.1978		31.12.1991	
	1 000	%	1 000	%	1 000	%	1 000	%
Europa	534,7	77,9	1 577,8	87,3	3 541,7	89,5	4 856,4	82,6
Belgien	6,5	0,9	11,1	0,6	15,3	0,4	21,6	0,4
Dänemark	3,7	0,5	7,2	0,4	10,4	0,3	16,8	0,3
Frankreich	20,1	2,9	37,9	2,1	61,2	1,5	88,9	1,5
Griechenland	42,1	6,1	201,0	11,1	305,5	7,7	336,9	5,7
Großbritannien und Nordirland	9,1	1,3	25,3	1,4	67,0	1,7	103,2	1,8
Irland	0,3	0,1	1,2	0,1	3,5	0,1	12,9	0,2
Italien	196,7	28,7	412,8	22,8	572,5	14,3	560,1	9,5
Luxemburg	1,9	0,3	3,0	0,2	4,2	0,1	5,4	0,1
Niederlande	65,4	9,5	97,9	5,4	105,6	2,7	113,3	1,9
Portugal	0,8	0,1	24,0	1,3	109,9	2,8	93,0	1,6
Spanien	44,2	6,4	177,0	9,8	188,9	4,7	135,2	2,3
EG-Staaten 2) .	390,6	56,9	998,4	55,3	1 444,1	36,3	1 487,3	25,3
Jugoslawien 1).....	16,4	2,4	140,6	7,8	610,2	15,6	775,1	13,2
Österreich	57,4	8,4	115,6	6,4	159,3	4,2	186,9	3,2
Ehem. Ostblockstaaten 3).....	34,9	5,1	97,0	5,4	106,7	2,7	556,9	9,5
dar.: Polen	54,0	3,0	46,0	1,2	271,2	4,6
Ehem. Tschechoslowakei	9,2	0,5	24,9	0,6	46,7	0,8
Schweiz	16,0	2,3	25,5	1,4	27,8	0,7	33,0	0,6
Türkei	6,7	1,0	172,4	9,5	1 165,1	29,3	1 779,6	30,3
Übriges Europa 4)	12,9	1,9	28,3	1,6	28,4	0,7	37,7	0,6
Afrika	7,8	1,1	22,6	1,3	79,5	2,0	236,4	4,0
dar.: Marokko	1,0	0,1	6,8	0,4	28,9	0,7	75,1	1,3
Tunesien	0,4	0,1	1,3	0,1	19,2	0,5	27,2	0,5
Amerika	20,0	2,9	65,8	3,6	102,7	2,6	160,6	2,7
dar.: Kanada	1,1	0,2	4,6	0,3	7,1	0,2	9,2	0,2
Vereinigte Staaten	14,6	2,1	48,1	2,7	71,6	1,8	99,7	1,7
Asien	20,2	2,9	62,7	3,5	147,8	3,7	553,4	9,4
dar.: Indien	2,8	0,4	7,1	0,4	16,1	0,4	32,8	0,6
Iran	6,2	0,9	15,5	0,9	19,5	0,5	97,9	1,7
Pakistan	0,3	0,0	1,4	0,1	17,9	0,4	28,2	0,5
Australien und Ozeanien	0,6	0,1	3,2	0,2	6,1	0,2	8,0	0,1
Staatenlos	72,3	10,5	35,2	1,9	30,1	0,8	22,8	0,4
Ungeklärt und ohne Angabe	30,6	4,5	39,4	2,2	47,8	1,2	44,7	0,8
Insgesamt ...	686,2	100	1 806,7	100	3 981,1 ^{a)}	100	5 882,3	100

*) Gebietstand ab 1991 seit dem 3.10.1990.

1) Einschl. Kroatien, Slowenien und Bosnien-Herzegowina sowie der ehem. jugoslawischen Republik Makedonien, die seit 1992 bzw. 1993 selbständige Staaten sind.

2) Einschl. Griechenland, Portugal und Spanien, die seit 1. Januar 1981 (Griechenland) bzw. 1. Januar 1986 (Portugal und Spanien) Mitglied der EG sind.

3) Albanien, Bulgarien, Polen, Rumänien, ehem.Sowjetunion, ehem. Tschechoslowakei, Ungarn.

4) Einschl. Zypern.

a) Einschl. 25 313 Personen, die nicht nach der Staatsangehörigkeit aufgeführt werden konnten; die Verhältniszahlen beziehen sich auf 3 955 748 Personen.

3 Ausländer am 30.9.1978 und 31.12.1991 nach ausgewählten Staatsangehörigkeiten

Staatsangehörigkeit	Früheres Bundesgebiet 30.9.1978				Deutschland 31.12.1991			
	insgesamt	männlich	weiblich	Frauen je 1 000 Männer	insgesamt	männlich	weiblich	Frauen je 1 000 Männer
Europa	3 541 710	2 042 319	1 499 391	734	4 856 428	2 721 174	2 135 254	785
Belgien	15 328	7 573	7 755	1 024	21 618	10 610	11 008	1 038
Dänemark	10 413	3 738	6 675	1 786	16 833	6 830	10 003	1 465
Frankreich	61 243	28 808	32 435	1 126	88 880	41 710	47 170	1 131
Griechenland	305 523	162 503	143 020	880	336 893	186 426	150 467	807
Großbritannien u. Nordirland ...	66 955	37 384	29 571	791	103 185	59 516	43 669	734
Irland	3 524	1 682	1 842	1 095	12 854	6 981	5 873	841
Italien	572 522	357 436	215 086	602	560 090	339 380	220 710	650
Luxemburg	4 168	2 345	1 823	777	5 361	3 019	2 342	776
Niederlande	105 586	55 926	49 660	888	113 332	60 203	53 129	882
Portugal	109 924	59 888	50 036	835	92 991	50 398	42 593	845
Spanien	188 937	109 878	79 059	720	135 234	74 662	60 572	811
EG-Staaten ¹⁾ ..	1 444 123	827 161	616 962	746	1 487 271	839 735	647 536	771
Türkei	1 165 119	692 457	472 662	683	1 779 586	984 625	794 961	807
Jugoslawien ²⁾	610 184	347 851	262 333	754	775 082	424 533	350 549	826
Österreich	159 301	90 301	69 000	764	186 885	104 851	82 034	782
Ehem. Ostblockstaaten ³⁾	106 693	60 980	45 713	750	556 902	337 604	219 298	650
Schweiz	27 846	12 440	15 406	1 238	32 970	14 426	18 544	1 285
Schweden	8 616	3 155	5 461	1 731	13 384	5 750	7 634	1 328
Finnland	8 750	1 714	7 036	4 105	11 156	2 869	8 287	2 888
Übrige europäische Staaten ⁴⁾	11 078	6 260	4 818	770	13 192	6 781	6 411	945
Afrika	79 543	58 927	20 616	350	236 423	161 803	74 620	461
Ägypten	7 347	5 498	1 849	336	11 185	8 611	2 574	299
Algerien	4 323	3 525	798	226	9 073	7 075	1 998	282
Ghana	4 314	3 439	875	254	21 952	15 080	6 872	456
Marokko	28 907	22 026	6 881	312	75 145	46 085	29 060	631
Nigeria	3 456	2 676	780	291	15 638	13 690	1 948	142
Südafrika	2 412	948	1 464	1 544	4 289	2 341	1 948	832
Tunesien	19 230	13 463	5 767	428	27 205	17 061	10 144	595
Übrige afrikanische Staaten	9 554	7 352	2 202	300	71 936	51 860	20 076	387
Amerika	102 703	52 935	49 768	940	160 564	83 343	77 221	927
Argentinien	3 004	1 449	1 555	1 073	4 490	2 018	2 472	1 225
Brasilien	4 769	2 252	2 517	1 118	12 106	4 094	8 012	1 957
Chile	4 971	2 482	2 489	1 003	6 849	3 410	3 439	1 009
Kanada	7 143	3 612	3 531	978	9 168	4 543	4 625	1 018
Vereinigte Staaten	71 557	37 634	33 923	901	99 712	56 230	43 482	773
Übrige amerikanische Staaten ...	11 259	5 506	5 753	1 045	28 239	13 048	15 191	1 164
Asien	147 813	99 471	48 342	486	553 383	329 672	223 711	679
Indien	16 137	11 150	4 987	447	32 759	24 883	7 876	317
Indonesien	8 732	5 671	3 061	540	8 753	5 367	3 386	631
Iran	19 516	14 245	5 271	370	97 924	61 392	36 532	595
Israel	7 478	4 232	3 246	767	9 739	5 929	3 810	643
Japan	12 170	6 444	5 726	889	25 195	12 565	12 630	1 005
Jordanien	12 533	9 695	2 838	293	12 533	9 059	3 474	383
Korea, Republik	12 574	5 259	7 315	1 391	20 306	9 613	10 693	1 112
Libanon	6 816	5 319	1 497	281	50 935	31 203	19 732	632
Pakistan	17 877	16 854	1 023	61	28 157	20 766	7 391	356
Syrien	6 750	5 091	1 659	326	16 453	10 550	5 903	560
Übrige asiatische Staaten	27 230	15 511	11 719	756	250 629	138 345	112 284	812
Australien und Ozeanien	6 089	2 906	3 183	1 095	7 981	4 190	3 791	905
Australien	5 489	2 629	2 860	1 088	6 243	3 067	3 176	1 036
Übriges Australien und Ozeanien	600	277	323	1 166	1 738	1 123	615	548
Staatenlos	30 065	18 396	11 669	634	22 757	13 728	9 029	658
Ungeklärt und ohne Angabe	47 825	29 866	17 959	601	44 731	26 979	17 752	658
Insgesamt ...	3 981 061 ^{a)}	2 304 820	1 650 928	716	5 882 267	3 340 889	2 541 378	761

1) Einschl. Griechenland, Portugal und Spanien, die seit 1. Januar 1981 (Griechenland) bzw. 1. Januar 1986 (Portugal und Spanien) Mitglied der EG sind.

2) Einschl. Kroatien, Slowenien und Bosnien-Herzegowina sowie der ehem. jugoslawischen Republik Makedonien, die seit 1992 bzw. 1993 selbständige Staaten sind.

3) Albanien, Bulgarien, Polen, Rumänien, ehem. Sowjetunion, ehem. Tschechoslowakei, Ungarn.

4) Einschl. Zypern.

a) 1978 einschl. 25 313 Personen, die nicht nach der Staatsangehörigkeit aufgegliedert werden konnten.

4 Bevölkerung und Ausländer

Lfd. Nr.	Land	1978			1979			1980		
		Be- völke- rung	Ausländer		Be- völke- rung	Ausländer		Be- völke- rung	Ausländer	
		1 000	je 1 000 Einwohner		1 000	je 1 000 Einwohner		1 000	je 1 000 Einwohner	
1	Schleswig-Holstein	2 591,5	75,0	29	2 597,6	78,3	30	2 610,3	86,5	33
2	Hamburg	1 668,1	123,9	74	1 655,9	129,8	78	1 648,6	143,1	87
3	Niedersachsen	7 227,5	249,5	35	7 231,2	261,3	36	7 254,8	284,7	39
4	Bremen	699,7	41,7	60	695,7	43,4	62	695,2	48,1	69
5	Nordrhein-Westfalen	17 012,8	1 228,4	72	17 006,7	1 277,0	75	17 061,8	1 377,6	81
6	Hessen	5 549,5	446,4	80	5 569,3	467,8	84	5 597,2	499,4	89
7	Rheinland-Pfalz	3 633,8	142,0	39	3 633,7	148,3	41	3 643,4	162,9	45
8	Baden-Württemberg	9 137,8	826,9	90	9 175,7	852,1	93	9 255,5	912,9	99
9	Bayern	10 822,1	624,9	58	10 862,3	652,3	60	10 919,6	683,2	63
10	Saarland	1 075,0	39,9	37	1 069,9	40,7	38	1 067,9	43,6	41
11	Berlin (West)	1 914,2	182,5	95	1 904,1	192,9	101	1 898,9	211,3	111
12	Früheres Bundesgebiet ...	61 331,9	3 981,1	65	61 402,2	4 143,8	67	61 653,1	4 453,3	72

Lfd. Nr.	Land	1985			1986			1987		
		Be- völke- rung	Ausländer		Be- völke- rung	Ausländer		Be- völke- rung	Ausländer ¹⁾	
		1 000	je 1 000 Einwohner		1 000	je 1 000 Einwohner		1 000	je 1 000 Einwohner	
1	Baden-Württemberg	9 271,4	840,0	91	9 326,6	863,5	93	9 330,5	867,7	93
2	Bayern	10 973,7	667,8	61	11 026,5	691,1	63	10 949,7	631,6	58
3	Berlin ²⁾	1 860,1	254,3	137	1 879,2	257,8	137	2 028,7	228,9	113
4	Brandenburg
5	Bremen	659,9	46,9	71	654,2	48,7	74	658,9	46,4	70
6	Hamburg	1 579,9	170,8	108	1 571,3	175,8	112	1 594,2	150,2	94
7	Hessen	5 529,4	512,3	93	5 543,7	528,4	95	5 524,6	481,8	87
8	Mecklenburg-Vorpommern
9	Niedersachsen	7 196,9	274,9	38	7 196,1	286,7	40	7 163,6	268,4	37
10	Nordrhein-Westfalen	16 674,1	1 319,8	79	16 676,5	1 358,9	81	16 744,0	1 289,1	77
11	Rheinland-Pfalz	3 615,0	161,7	45	3 611,4	167,7	46	3 634,6	155,6	43
12	Saarland	1 045,9	45,4	43	1 042,1	47,1	45	1 054,1	44,2	42
13	Sachsen
14	Sachsen-Anhalt
15	Schleswig-Holstein	2 614,2	85,1	33	2 612,7	87,1	33	2 555,3	76,8	30
16	Thüringen
17	Deutschland ...	61 020,5	4 378,9	72	61 140,5	4 512,7	74	61 238,1	4 240,5	69

1) An die Ergebnisse der Volkszählung 1987 angepaßte Zahlen.

2) Bis 1990 nur Berlin (West).

in den Bundesländern

1981			1982			1983			1984			Lfd. Nr.
Be- völke- rung	Ausländer		Be- völke- rung	Ausländer		Be- völke- rung	Ausländer		Be- völke- rung	Ausländer		
1 000	je 1 000 Einwohner		1 000	je 1 000 Einwohner		1 000	je 1 000 Einwohner		1 000	je 1 000 Einwohner		
2 619,8	93,3	36	2 620,2	94,5	36	2 617,5	92,5	35	2 614,0	86,2	33	1
1 639,0	151,6	92	1 627,0	172,6	106	1 613,0	173,1	107	1 596,4	168,6	106	2
7 267,9	299,1	41	7 262,1	300,6	41	7 250,9	290,7	40	7 219,1	273,7	38	3
692,6	51,2	74	687,2	51,7	75	680,0	50,3	74	667,7	46,8	70	4
17 051,5	1 435,2	84	16 987,7	1 443,6	85	16 871,3	1 403,0	83	16 741,6	1 324,2	79	5
5 609,7	516,9	92	5 603,6	522,8	93	5 577,2	516,1	93	5 538,6	506,3	91	6
3 643,0	169,2	46	3 639,1	170,9	47	3 633,4	166,5	46	3 623,4	161,5	45	7
9 287,8	933,1	100	9 277,7	919,8	99	9 248,4	874,8	95	9 234,8	845,2	92	8
10 953,1	708,6	65	10 965,6	709,7	65	10 968,3	686,9	63	10 955,3	666,3	61	9
1 064,3	45,6	43	1 059,5	46,0	43	1 053,3	45,0	43	1 051,3	44,5	42	10
1 890,4	225,9	120	1 874,5	234,7	125	1 857,5	236,2	127	1 846,9	240,3	130	11
61 719,2	4 629,7	75	61 604,1	4 666,9	76	61 370,8	4 534,9	74	61 089,1	4 363,6	71	12

1988			1989			1990			1991			Lfd. Nr.
Be- völke- rung	Ausländer ¹⁾		Be- völke- rung	Ausländer ¹⁾		Be- völke- rung	Ausländer		Be- völke- rung	Ausländer		
1 000	je 1 000 Einwohner		1 000	je 1 000 Einwohner		1 000	je 1 000 Einwohner		1 000	je 1 000 Einwohner		
9 432,7	912,1	97	9 618,7	968,6	101	9 822,0	1 010,5	103	10 001,8	1 093,3	109	1
11 049,3	679,2	61	11 220,7	736,7	66	11 448,8	842,6	74	11 596,0	917,9	79	2
2 068,3	246,5	119	2 130,5	276,4	130	2 158,0	317,6	147	3 446,0	355,6	103	3
.	2 542,7	19,6	8	4
662,0	50,2	76	673,7	56,8	84	681,7	63,9	94	683,7	69,3	101	5
1 603,1	154,7	97	1 626,2	166,2	102	1 652,4	198,6	120	1 668,8	213,7	128	6
5 568,9	509,2	91	5 660,6	552,4	98	5 763,3	615,5	107	5 837,3	674,3	116	7
.	1 891,7	10,2	5	8
7 184,9	283,8	39	7 283,8	310,8	43	7 387,2	338,8	46	7 475,8	368,4	49	9
16 874,1	1 358,7	81	17 103,6	1 453,7	85	17 349,7	1 590,1	92	17 509,9	1 679,8	96	10
3 653,2	166,2	45	3 701,7	182,8	49	3 763,5	205,5	55	3 821,2	228,4	60	11
1 054,1	46,7	44	1 064,9	50,8	48	1 073,0	57,6	54	1 076,9	60,5	56	12
.	4 678,9	47,9	10	13
.	2 823,3	19,7	7	14
2 564,6	81,7	32	2 594,6	90,8	35	2 626,1	101,9	39	2 648,5	110,7	42	15
.	2 572,1	13,1	5	16
61 715,1	4 489,1	73	62 679,0	4 845,9	77	63 725,7	5 342,5	84	80 274,6	5 882,3	73	17

Lfd. Nr.	Staatsangehörigkeit	1978	1979	1980	1981	1982	1983
1	Europa	3 542 303	3 691 647	3 955 902	4 093 982	4 108 258	3 988 828
2	Belgien	15 328	15 725	16 600	17 320	17 841	18 089
3	Dänemark	10 413	10 806	11 527	12 278	12 656	12 690
4	Frankreich	61 243	64 509	68 620	72 304	72 921	71 863
5	Griechenland	305 523	296 803	297 518	299 300	300 824	292 349
6	Großbritannien und Nordirland ..	66 955	72 653	81 090	88 879	90 574	88 036
7	Irland	3 524	4 464	5 677	6 249	6 195	5 865
8	Italien	572 522	594 424	617 895	624 503	601 621	564 960
9	Luxemburg	4 168	4 260	4 444	4 526	4 612	4 613
10	Niederlande	105 586	106 110	107 771	108 746	108 975	108 572
11	Portugal	109 924	109 843	112 270	109 417	106 005	99 529
12	Spanien	188 937	182 155	179 952	176 952	173 526	165 998
13	EG-Staaten ³⁾ ...	1 444 123	1 461 752	1 503 364	1 520 474	1 495 750	1 432 564
14	Albanien	163	170	195	205	208	201
15	Bulgarien	3 405	3 599	3 831	4 050	4 190	4 072
16	Finnland	8 750	9 077	9 895	10 063	10 044	9 875
17	Island	584	644	681	712	718	717
18	Jugoslawien ⁴⁾	610 184	620 649	631 842	637 307	631 692	612 798
19	Norwegen	4 307	4 346	4 549	4 712	4 890	4 937
20	Österreich	159 301	168 915	172 573	176 256	174 988	171 586
21	Polen	46 031	50 779	60 140	82 711	91 371	87 588
22	Rumänien	9 062	10 106	10 272	11 312	12 235	12 335
23	Schweden	8 616	9 115	9 764	10 236	10 393	10 250
24	Schweiz	27 846	28 805	29 423	29 866	29 699	29 368
25	Ehem. Sowjetunion	5 211	5 775	5 946	6 244	6 455	6 466
26	Ehem. Tschechoslowakei	24 920	24 202	24 420	25 573	26 714	26 891
27	Türkei	1 165 119	1 268 307	1 462 442	1 546 280	1 580 671	1 552 328
28	Ungarn	17 901	18 852	20 144	21 722	22 200	21 090
29	Übriges Europa ⁵⁾	6 780	6 554	6 421	6 259	6 040	5 762
30	Afrika	79 543	88 517	103 432	115 138	123 955	125 204
31	Ägypten	7 347	7 689	8 587	9 077	9 157	8 762
32	Äthiopien	1 426	1 760	4 658	5 766	7 034	7 792
33	Algerien	4 323	4 876	4 975	5 010	5 072	5 154
34	Benin	136	139	152	187	209	212
35	Burkina Faso	127	135	150	166	171	205
36	Burundi	117	129	142	163	173	173
37	Côte d'Ivoire	144	182	250	269	288	280
38	Gabun	66	72	90	94	76	73
39	Gambia	175	238	524	953	1 214	1 179
40	Ghana	4 314	6 231	9 174	11 880	14 011	13 334
41	Guinea	123	169	204	271	297	303
42	Kamerun	381	432	497	572	653	729
43	Kenia	448	487	576	650	710	751
44	Kongo	133	139	147	169	168	158
45	Lesotho	34	63	78	89	80	76
46	Liberia	185	207	266	341	365	354
47	Libyen	842	989	1 068	1 366	1 517	1 320
48	Madagaskar	133	140	142	167	181	182
49	Malawi	57	75	82	66	71	74
50	Mali	178	200	201	245	261	274
51	Marokko	28 907	31 933	35 854	39 374	42 590	44 192
52	Niger	53	56	78	92	95	82
53	Nigeria	3 456	3 292	3 610	3 722	3 581	3 337
54	Ruanda	121	129	166	186	188	163
55	Sambia	69	78	93	99	101	109
56	Senegal	274	333	492	606	677	691
57	Sierra Leone	354	382	450	501	529	583
58	Somalia	351	482	571	623	660	661
59	Sudan	907	909	1 040	1 162	1 184	1 170
60	Südafrika	2 412	2 530	2 700	2 693	2 662	2 517
61	Tansania	366	438	466	566	598	672
62	Togo	607	635	635	655	674	660
63	Tschad	61	67	81	122	118	123
64	Tunesien	19 230	20 718	22 622	24 128	25 189	25 269
65	Uganda	441	500	557	610	633	699
66	Zaire	403	484	573	676	744	770
67	Zentralafrikan. Republik	52	65	79	81	86	96
68	Übriges Afrika	790	1 134	1 402	1 741	1 938	2 025

*) Ab 1985 am 31.12., sonst jeweils am 30.9

1) An die Ergebnisse der Volkszählung 1987 angepasste Zahlen

2) Ab 1991 Deutschland, sonst früheres Bundesgebiet.

3) Einschl. Griechenland, Portugal und Spanien, die seit 1. Januar 1981 (Griechenland) bzw. 1. Januar 1986 (Portugal und Spanien) Mitglied der EG sind.

4) Einschl. Kroatien, Slowenien und Bosnien-Herzegowina sowie der ehem. jugoslawischen Republik Makedonien die seit 1992 bzw. 1993 selbständige Staaten sind.

5) Einschl. Zypern.

Staatsangehörigkeit*)

1984	1985	1986	1987 ¹⁾	1988 ¹⁾	1989 ¹⁾	1990	1991 ²⁾	Lfd. Nr.
3 811 754	3 763 838	3 824 329	3 644 089	3 846 512	4 103 108	4 455 082	4 856 428	1
18 357	18 852	19 235	17 353	17 854	18 697	20 891	21 618	2
12 851	13 381	13 622	12 072	12 519	13 429	15 582	16 833	3
72 372	74 850	76 686	68 883	71 773	77 602	85 135	88 880	4
287 099	280 614	278 506	256 396	274 793	293 649	320 181	336 893	5
87 341	88 089	89 984	80 669	83 010	85 748	96 465	103 185	6
6 039	6 332	6 985	7 210	8 360	8 872	10 349	12 854	7
545 111	531 338	537 067	499 562	508 656	519 548	552 440	560 090	8
4 705	4 891	4 977	4 446	4 542	4 764	5 261	5 361	9
108 642	108 419	108 976	95 690	96 881	101 238	111 678	113 332	10
82 991	77 046	78 198	69 327	71 068	74 890	85 511	92 991	11
158 843	152 781	150 493	128 777	126 402	126 963	135 498	135 234	12
1 384 351	1 356 593	1 364 729	1 240 385	1 275 858	1 325 400	1 438 991	1 487 271	13
223	225	237	227	289	297	3 298	6 461	14
4 074	4 259	4 479	3 984	4 552	5 670	14 711	32 627	15
9 771	9 936	10 221	8 762	8 992	9 717	10 463	11 156	16
759	849	883	804	888	1 002	1 106	1 283	17
600 314	591 001	591 196	551 614	579 073	610 499	662 691	775 082	18
4 874	5 129	5 203	4 432	4 552	4 996	5 751	6 390	19
172 133	172 534	174 563	150 037	155 132	171 093	183 161	186 885	20
95 868	104 755	116 883	120 550	171 514	220 443	242 013	271 198	21
12 820	13 736	14 973	14 849	17 739	21 101	60 293	92 135	22
10 340	10 548	10 801	9 387	9 724	10 632	12 120	13 384	23
29 589	29 923	30 503	25 905	26 703	29 573	31 161	32 970	24
6 570	6 688	7 128	6 854	8 427	11 533	18 177	52 833	25
27 668	28 167	29 126	25 731	27 869	31 695	34 393	46 702	26
1 425 798	1 401 932	1 434 255	1 453 708	1 523 678	1 612 623	1 694 649	1 779 586	27
21 093	21 355	23 080	21 837	26 568	31 627	36 733	56 401	28
5 509	6 208	6 069	5 023	4 954	5 207	5 371	4 064	29
124 481	133 456	145 083	126 435	136 749	163 579	197 974	236 370	30
8 458	8 333	8 632	7 491	8 091	8 640	9 764	11 185	31
9 523	13 049	14 707	13 065	13 576	15 774	17 956	20 193	32
5 151	5 284	5 423	4 685	5 069	5 924	7 386	9 073	33
231	236	311	275	297	371	459	673	34
224	266	287	260	290	343	423	618	35
175	188	196	166	176	200	211	236	36
281	295	301	286	326	416	577	828	37
79	94	98	77	76	89	112	128	38
814	858	1 000	981	1 100	1 443	1 746	2 062	39
12 147	13 941	17 578	12 352	11 837	14 924	18 814	21 952	40
308	363	388	354	401	465	626	755	41
778	793	872	831	1 017	1 266	1 553	2 452	42
772	831	888	795	854	1 004	1 222	1 439	43
145	157	171	142	173	201	263	393	44
74	77	88	67	66	68	91	98	45
293	275	303	242	261	318	925	3 263	46
1 359	1 194	1 053	992	1 088	1 141	1 206	1 469	47
213	222	258	243	247	287	331	458	48
66	84	82	66	65	63	64	68	49
273	314	349	309	347	388	573	691	50
45 137	48 132	51 963	47 310	52 069	61 848	69 595	75 145	51
86	92	97	75	91	96	139	254	52
3 126	3 164	3 358	2 845	3 293	5 068	9 842	15 638	53
174	194	201	186	219	254	280	344	54
148	174	195	174	206	215	238	322	55
717	816	931	1 023	1 220	1 353	1 688	1 876	56
552	575	618	532	560	603	680	1 078	57
672	824	952	898	1 242	3 012	5 783	7 171	58
1 106	1 077	1 107	948	1 070	1 177	1 749	2 253	59
2 444	2 491	2 655	2 379	2 408	2 782	3 187	4 289	60
671	719	734	618	648	639	684	815	61
641	700	778	697	754	923	1 193	1 889	62
141	153	168	140	160	173	196	285	63
23 644	23 168	23 577	20 616	21 628	24 292	26 120	27 205	64
695	701	720	633	692	808	931	1 057	65
822	908	1 060	1 009	2 087	2 749	3 915	5 254	66
91	97	99	87	94	99	109	128	67
2 250	2 617	2 885	2 586	2 951	4 163	7 343	13 333	68

Lfd. Nr.	Staatsangehörigkeit	1978	1979	1980	1981	1982	1983
1	Amerika	102 703	106 782	113 354	118 052	120 190	120 342
2	Argentinien	3 004	3 245	3 764	4 280	4 579	4 434
3	Bolivien	1 143	1 137	1 263	1 403	1 436	1 412
4	Brasilien	4 769	5 105	5 485	5 968	6 088	6 089
5	Chile	4 971	5 124	5 458	5 708	6 011	6 043
6	Costa Rica	242	263	286	293	319	328
7	Dominikanische Republik	117	154	197	231	280	295
8	Ecuador	717	695	788	822	878	939
9	El Salvador	229	253	319	334	344	343
10	Guatemala	291	327	369	432	443	450
11	Guyana	110	116	129	132	146	147
12	Haiti	229	224	242	244	248	253
13	Honduras	223	226	265	276	309	313
14	Jamaika	319	356	541	505	518	519
15	Kanada	7 143	7 458	7 752	7 871	7 811	7 739
16	Kolumbien	1 513	1 655	1 878	2 052	2 171	2 508
17	Kuba	148	151	158	168	209	190
18	Mexiko	1 709	1 755	2 025	2 163	2 222	2 283
19	Nicaragua	145	168	191	210	245	267
20	Panama	111	120	134	138	141	139
21	Paraguay	357	365	400	425	435	418
22	Peru	1 578	1 743	2 007	2 273	2 422	2 462
23	Trinidad und Tobago	202	209	237	244	258	269
24	Uruguay	541	575	657	727	778	745
25	Venezuela	1 069	1 151	1 207	1 299	1 307	1 326
26	Vereinigte Staaten	71 557	73 956	77 436	79 543	80 252	80 074
27	Übriges Amerika	266	251	266	311	340	357
28	Asien	147 220	169 691	219 117	241 423	253 918	241 321
29	Afghanistan	1 949	2 338	6 082	9 594	12 409	11 897
30	Bangladesch	1 356	2 990	5 563	5 586	5 496	3 627
31	China ³⁾	984	1 348	2 146	2 812	3 419	3 720
32	Indien	16 137	20 603	27 929	28 630	28 285	24 474
33	Indonesien	8 732	8 927	9 321	9 663	9 638	9 178
34	Irak	2 540	2 913	3 203	3 468	3 777	3 786
35	Iran	19 516	21 017	28 360	31 287	33 246	33 046
36	Israel	7 478	7 731	8 173	8 812	8 785	8 443
37	Japan	12 170	12 838	14 188	15 233	16 147	16 675
38	Jemen	197	197	213	242	226	226
39	Jordanien	12 533	12 881	13 260	13 221	12 870	12 035
40	Kambodscha	131	201	930	1 074	1 137	1 168
41	Korea, Dem. Volksrep.	483	483	530	617	741	844
42	Korea, Republik	12 574	12 705	13 657	14 733	15 694	15 960
43	Laos	56	177	1 253	1 471	1 592	1 635
44	Libanon	6 816	9 377	10 339	10 716	10 950	9 008
45	Malaysia	897	1 078	1 339	1 478	1 658	1 820
46	Myanmar	161	188	200	208	207	227
47	Nepal	112	134	151	175	211	217
48	Pakistan	17 877	20 504	26 220	26 272	24 412	16 757
49	Philippinen	5 857	6 667	8 046	9 566	10 937	11 989
50	Saudi-Arabien	454	417	451	530	708	601
51	Singapur	312	331	442	487	501	519
52	Sri Lanka	1 299	2 253	5 157	7 948	8 615	7 586
53	Syrien	6 750	7 552	8 694	9 334	9 441	8 838
54	Taiwan	2 832	3 054	3 441	3 589	3 664	3 710
55	Thailand	3 494	3 992	4 770	5 486	6 139	6 629
56	Vietnam, Dem. Rep.	2 705	5 751	13 815	17 606	22 115	24 611
57	Vietnam, Süd-						
58	Übriges Asien	818	1 044	1 244	1 585	1 898	2 095
59	Australien und Ozeanien	6 089	6 292	6 654	6 687	6 551	6 233
60	Australien	5 489	5 605	5 889	5 881	5 757	5 456
61	Neuseeland	543	620	702	719	699	675
62	Übriges Ozeanien	57	67	63	87	95	102
63	Staatenlos	30 065	32 092	33 853	33 943	33 922	32 999
64	Ungeklärt und ohne Angabe	47 825	21 565	20 996	20 504	20 123	19 936
65	Insgesamt ...	3 981 061 ^{a)}	4 143 836 ^{a)}	4 453 308	4 629 729	4 666 917	4 534 863

*) Ab 1985 am 31.12., sonst jeweils am 30.9.

1) An die Ergebnisse der Volkszählung 1987 angepaßte Zahlen.

2) Ab 1991 Deutschland, sonst früheres Bundesgebiet.

3) Ohne Taiwan.

a) 1978 einschl. 25 313, 1979 einschl. 27 250, 1990 einschl. 45 Personen, die nicht nach der Staatsangehörigkeit aufgegliedert werden konnten.

Staatsangehörigkeit*)

1984	1985	1986	1987	1988 ¹⁾	1989 ¹⁾	1990	1991 ²⁾	Lfd. Nr.
122 270	127 046	131 192	113 594	120 680	132 233	144 633	160 564	1
4 310	3 950	3 906	3 420	3 615	3 876	4 152	4 490	2
1 405	1 486	1 462	1 247	1 303	1 443	1 522	1 629	3
6 266	6 841	7 355	6 676	7 600	9 105	10 486	12 106	4
6 008	5 839	6 006	5 307	5 627	6 135	6 440	6 849	5
324	335	381	357	396	450	497	527	6
325	399	426	404	499	620	862	1 133	7
1 005	918	950	833	926	996	1 146	1 290	8
360	397	430	410	468	466	492	519	9
456	452	452	422	419	454	550	589	10
139	137	131	106	112	126	127	144	11
251	264	263	237	238	261	280	286	12
316	321	352	310	341	385	409	445	13
532	563	576	520	548	611	670	704	14
7 943	8 210	8 428	7 182	7 413	8 021	8 541	9 168	15
2 370	2 411	2 526	2 300	2 537	3 054	3 789	4 515	16
210	202	212	201	239	295	493	3 362	17
2 384	2 609	2 727	2 367	2 585	2 936	3 223	3 513	18
267	301	295	275	306	354	358	726	19
122	136	149	129	149	168	182	216	20
430	438	474	442	482	588	603	649	21
2 417	2 533	2 729	2 487	2 820	3 381	4 009	4 540	22
271	275	290	245	255	291	333	362	23
748	719	738	631	660	755	800	828	24
1 265	1 236	1 254	1 080	1 142	1 300	1 485	1 720	25
81 763	85 655	88 233	75 625	79 604	85 707	92 672	99 712	26
383	419	447	381	396	455	512	542	27
246 695	295 459	348 035	302 966	330 184	386 444	472 263	553 383	28
12 050	14 410	17 192	15 820	17 427	22 461	30 586	36 409	29
2 453	3 793	6 139	4 054	3 383	3 225	3 640	4 612	30
4 024	6 178	8 112	8 249	10 761	14 085	18 376	22 098	31
22 404	24 315	28 326	21 420	21 352	23 896	29 006	32 759	32
8 486	8 094	8 033	6 844	7 044	7 383	8 411	8 753	33
3 725	4 071	5 058	4 348	4 491	4 900	5 828	7 118	34
38 432	51 351	73 023	65 647	73 032	81 331	92 168	97 924	35
8 170	8 243	8 382	7 043	7 384	7 793	8 914	9 739	36
16 560	17 551	18 367	16 636	18 090	20 094	22 096	25 195	37
235	251	272	230	255	252	586	1 108	38
11 428	11 103	11 138	9 425	9 749	10 384	11 887	12 533	39
1 186	1 223	1 243	1 065	1 050	1 098	1 437	1 731	40
900	969	993	821	858	918	1 076	1 325	41
15 853	16 676	17 048	14 614	15 375	17 336	19 110	20 306	42
1 723	1 812	1 887	1 627	1 649	1 862	1 966	2 355	43
9 247	13 164	21 944	18 761	22 257	30 053	47 123	50 935	44
2 101	1 887	1 922	1 713	1 852	2 127	2 448	2 703	45
212	217	227	209	223	227	248	276	46
207	212	210	184	227	293	487	1 026	47
14 266	16 193	18 118	15 518	17 137	19 690	24 409	28 157	48
12 985	14 571	15 985	14 946	16 529	19 539	21 952	23 676	49
660	737	915	822	849	947	928	981	50
506	524	548	498	537	627	710	742	51
10 972	27 535	28 101	23 490	25 371	32 705	36 389	40 517	52
8 296	7 905	9 567	8 233	9 124	10 697	14 504	16 453	53
3 753	3 993	4 135	3 608	3 851	4 411	5 001	5 542	54
7 181	7 912	8 911	8 951	10 746	13 276	15 743	17 840	55
26 923	29 551	31 179	27 168	28 450	33 381	45 779	78 139	56
1 757	1 018	1 060	1 022	1 131	1 453	1 455	2 431	57
6 209	6 308	6 358	5 360	5 653	6 164	7 079	7 981	58
5 401	5 404	5 431	4 564	4 756	5 187	5 695	6 243	59
682	712	723	631	672	717	806	936	60
126	192	204	165	225	260	578	802	61
32 298	27 837	24 227	19 528	19 415	20 249	22 099	22 757	62
19 941	24 998	33 455	28 560	29 912	34 105	43 402	44 784	63
4 363 648	4 378 942	4 512 679	4 240 532	4 489 105	4 845 882	5 342 532	5 882 267	64
								65

6 AUSLAENDER IN DEN KREISFREIEN STAEDTEN UND LANDKREISEN AM 31.12.1991 NACH AUSGEWAELHTEN STAATSANGEHOERIGKEITEN

SCHL. NUMMER	KREISFREIE STADT KREIS/LANDKREIS	BEVOEL- KERUNG 1)	AUSLAENDER	DARUNTER STAATSANGEHOERIGKEIT								
				TUERKEI	JUGOSLAWIEN 2)		ITALIEN		GRIECHENLAND			
					I 1 000	I 1 000 I I 10/0 3)	I 1 000 I 10/0 3)	I 1 000 I 10/0 3)	I 1 000 I 10/0 3)	I 1 000 I 10/0 3)		
SCHLESWIG - HOLSTEIN												
KREISFREIE STAEDTE												
01 0 01	FLENSBURG	87,2	5,8	67	1,5	26,5	0,3	5,4	0,1	1,7	0,5	8,0
01 0 02	KIEL	247,1	16,1	65	7,6	47,1	0,8	5,1	0,3	1,7	0,2	1,2
01 0 03	LUEBECK	216,0	15,1	70	6,6	43,7	0,5	3,1	0,5	3,6	0,7	4,5
01 0 04	NEUMUENSTER	81,2	4,5	55	2,7	61,4	0,3	6,9	0,0	1,0	0,0	0,9
KREISE												
01 0 51	DITHMARSCHEN	130,0	2,4	18	0,4	18,7	0,2	6,5	0,1	4,9	0,1	2,9
01 0 53	HERZOGTUM LAUENBURG	162,1	7,1	44	3,3	46,5	0,5	7,1	0,3	3,7	0,1	2,0
01 0 54	NORDFRIESLAND	153,8	3,7	24	0,4	10,3	0,2	5,1	0,2	5,1	0,1	2,0
01 0 55	OSTHOLSTEIN	191,2	4,5	24	0,5	10,8	0,3	6,6	0,4	8,6	0,1	2,8
01 0 56	PINNEBERG	272,1	15,4	57	5,9	38,0	0,9	5,9	0,5	3,4	0,7	4,8
01 0 57	PLOEN	122,9	2,4	20	0,2	7,4	0,2	8,5	0,1	3,8	0,0	0,6
01 0 58	RENSBURG-ECKERNFÖRDE	249,0	6,3	25	1,7	27,2	0,3	5,2	0,1	2,3	0,1	1,5
01 0 59	SCHLESWIG-FLENSBURG	181,3	3,6	20	0,3	8,4	0,1	2,9	0,1	2,1	0,1	2,2
01 0 60	SEGEBERG	224,0	10,8	48	2,7	25,4	1,0	9,0	0,5	4,4	0,5	4,3
01 0 61	STEINBURG	130,0	5,9	45	1,6	26,6	0,5	9,2	0,2	4,0	0,1	1,5
01 0 62	STORMARN	200,6	7,3	36	1,6	21,8	0,5	7,0	0,3	3,8	0,2	3,1
	LAND INSGESAMT ...	2 648,5	110,7	42	37,0	33,4	6,6	6,0	3,7	3,4	3,5	3,1
HAMBURG												
	LAND INSGESAMT ...	1 668,8	213,7	128	59,1	27,7	25,2	11,8	7,5	3,5	8,0	3,8
NIEDERSACHSEN												
03 1	REG.-BEZ. BRAUNSCHWEIG	1 655,4	99,4	60	29,8	30,0	8,9	8,9	12,3	12,4	3,9	4,0
KREISFREIE STAEDTE												
03 1 01	BRAUNSCHWEIG	259,1	25,2	97	7,0	28,0	3,3	13,3	1,3	5,3	0,6	2,2
03 1 02	SALZGITTER	115,4	10,8	94	6,8	63,6	0,6	5,2	0,6	5,2	0,2	2,3
03 1 03	WOLFSBURG	129,0	11,8	91	0,5	4,1	0,4	3,1	7,2	60,7	0,2	1,4
LANDKREISE												
03 1 51	GIFHORN	144,9	5,3	37	1,7	32,1	0,3	5,6	0,4	7,5	0,9	16,3
03 1 52	GOETTINGEN	261,1	14,1	54	2,7	19,1	1,6	11,5	0,7	5,2	0,8	5,9
03 1 53	GOSLAR	162,8	8,1	50	2,8	33,8	0,6	7,8	0,7	8,2	0,2	3,0
03 1 54	HELMSTEDT	101,1	3,9	39	1,4	36,2	0,2	6,4	0,4	10,6	0,1	1,9
03 1 55	NORTHEIM	151,6	5,4	36	0,8	15,3	0,6	11,8	0,2	4,5	0,6	10,8
03 1 56	OSTERODE AM HARZ	89,8	4,8	53	1,8	37,1	0,4	9,2	0,3	6,2	0,2	4,3
03 1 57	PEINE	121,7	5,4	44	2,7	49,1	0,4	8,0	0,2	4,0	0,0	0,7
03 1 58	WOLFENBUETTEL	118,9	4,6	39	1,7	35,9	0,3	6,6	0,3	5,5	0,1	2,4
03 2	REG.-BEZ. HANNOVER	2 081,7	134,5	65	47,7	35,5	13,5	10,0	7,8	5,8	8,6	6,4
KREISFREIE STADT												
03 2 01	HANNOVER	517,5	59,6	115	21,4	36,0	6,4	10,7	3,0	5,0	5,2	8,7
LANDKREISE												
03 2 51	DIEPHOLZ	191,9	5,9	31	1,4	23,5	0,5	7,7	0,2	3,4	0,2	2,7
03 2 52	HAMELN-PYRMONT	160,5	9,3	58	3,0	32,2	1,4	15,0	0,5	5,1	0,4	4,5
03 2 53	HANNOVER	568,3	30,3	53	10,1	33,5	3,2	10,5	2,1	7,0	1,6	5,2
03 2 54	HILDESHEIM	287,4	13,3	46	5,2	39,4	0,8	6,0	0,9	7,0	0,3	2,2
03 2 55	HOLZMINDEN	82,0	3,8	46	1,7	42,9	0,3	6,5	0,2	4,6	0,1	3,0
03 2 56	NIENBURG (WESER)	117,7	4,4	37	1,7	39,7	0,3	6,2	0,2	3,5	0,4	8,3
03 2 57	SCHAUMBURG	156,5	8,0	51	3,1	39,1	0,8	10,1	0,8	9,6	0,5	6,8
03 3	REG.-BEZ. LUENEBURG	1 512,4	51,5	34	12,8	24,9	3,9	7,7	2,2	4,2	1,4	2,7

FUSSNOTE SIEHE S. 39.

6 AUSLAENDER IN DEN KREISFREIEN STAEDTEN UND LANDKREISEN AM 31.12.1991 NACH AUSGEWAELHTEN STAATSANGEHOERIGKEITEN

SCHL. NUMMER	KREISFREIE STADT KREIS/LANDKREIS	BEVOEL- KERUNG 1)	AUSLAENDER	DARUNTER STAATSANGEHOERIGKEIT								
				TUERKEI		JUGOSLAWIEN 2)		ITALIEN		GRIECHENLAND		
				1 000	I JE 1 000 I I EINWOHNER I	1 000	I 10/0 3)	1 000	I 10/0 3)	1 000	I 10/0 3)	1 000
LANDKREISE												
03 3 51	CELLE	171,5	7,3	43	3,1	42,8	0,5	6,9	0,3	3,4	0,4	4,9
03 3 52	CUXHAVEN	193,4	7,4	38	1,0	14,0	0,6	8,4	0,2	3,3	0,1	1,2
03 3 53	HARBURG	202,6	7,1	35	1,2	17,1	0,5	7,5	0,3	4,5	0,2	2,5
03 3 54	LUECHOW-DANNENBERG	49,7	0,9	18	0,1	11,9	0,1	10,6	0,0	4,6	0,0	3,2
03 3 55	LUENEBURG	140,1	4,2	30	1,0	22,8	0,4	10,5	0,2	5,8	0,2	4,1
03 3 56	OSTERHOLZ	97,6	2,5	26	0,7	25,9	0,2	6,9	0,1	3,6	0,1	2,9
03 3 57	ROTENBURG (WUENNE)	143,5	3,7	26	0,6	16,9	0,2	5,7	0,1	3,7	0,1	2,3
03 3 58	SOLTAU-FALLINGBOSTEL	127,9	4,5	35	1,0	22,7	0,4	9,5	0,2	4,7	0,1	2,7
03 3 59	STADE	172,2	6,7	39	1,5	22,8	0,3	4,7	0,3	4,7	0,1	1,6
03 3 60	UELZEN	94,2	2,4	25	0,5	19,6	0,1	5,8	0,1	6,0	0,1	3,6
03 3 61	VERDEN	119,9	4,6	38	2,1	44,1	0,5	10,1	0,2	3,4	0,1	2,0
03 4	REG.-BEZ. WESER-EMS	2 226,3	83,0	37	24,6	29,7	7,2	8,7	3,1	3,7	2,7	3,3
KREISFREIE STAEDTE												
03 4 01	DELMEHORST	76,0	5,0	66	3,4	68,5	0,1	2,3	0,1	1,6	0,3	5,6
03 4 02	EMDEN	51,1	1,9	37	0,2	12,8	0,1	6,2	0,1	7,4	0,0	1,4
03 4 03	OLDENBURG (OLDENBURG)	145,2	7,1	49	2,1	30,0	0,7	9,2	0,3	4,4	0,2	2,4
03 4 04	OSNABRUECK	165,1	12,7	77	3,9	30,6	1,6	12,3	0,6	4,4	0,2	1,6
03 4 05	WILHELMSHAVEN	91,1	4,2	46	1,0	24,4	0,7	16,8	0,1	3,2	0,3	7,9
LANDKREISE												
03 4 51	AMMERLAND	98,0	2,6	27	0,8	31,2	0,1	4,6	0,1	2,7	0,1	3,4
03 4 52	AURICH	172,3	3,3	19	0,3	10,1	0,4	12,0	0,2	5,7	0,1	1,8
03 4 53	CLOPPENBURG	123,3	2,6	21	0,6	24,5	0,4	15,1	0,1	4,8	0,1	3,2
03 4 54	EMSLAND	268,2	7,3	27	1,1	15,0	0,8	11,6	0,2	3,2	0,1	1,8
03 4 55	FRIESLAND	95,1	2,3	24	0,3	12,8	0,2	8,2	0,1	5,8	0,2	7,9
03 4 56	GRAFSCHAFT BENTHEIM	120,6	8,2	68	1,9	23,2	0,3	3,5	0,2	2,0	0,0	0,5
03 4 57	LEER	146,8	3,1	21	0,6	20,4	0,1	3,9	0,1	3,8	0,0	1,1
03 4 58	OLDENBURG (OLDENBURG)	105,6	2,5	24	0,8	31,3	0,1	5,7	0,1	3,7	0,1	2,8
03 4 59	OSNABRUECK	316,3	10,3	33	3,4	33,2	1,0	9,7	0,5	4,9	0,8	7,7
03 4 60	VECHTA	107,5	4,0	37	1,9	47,2	0,2	4,7	0,1	2,9	0,1	3,3
03 4 61	WESERMARSCH	90,8	5,0	55	2,1	41,0	0,2	3,9	0,1	1,3	0,1	1,9
03 4 62	WITTMUND	53,4	0,9	17	0,1	11,6	0,2	18,2	0,1	6,2	0,0	4,0
	LAND INSGESAMT ...	7 475,8	368,4	49	115,0	31,2	33,5	9,1	25,3	6,9	16,7	4,5
04 BREMEN												
KREISFREIE STAEDTE												
04 0 11	BREMEN	552,7	57,3	104	23,1	40,3	3,7	6,4	1,4	2,4	1,1	2,0
04 0 12	BREMERHAVEN	130,9	12,0	92	5,4	45,0	1,3	10,5	0,2	1,6	0,1	0,8
	LAND INSGESAMT ...	683,7	69,3	101	28,5	41,1	4,9	7,1	1,6	2,3	1,2	1,8
05 NORDRHEIN - WESTFALEN												
05 1	REG.-BEZ. DUESSELDORF	5 253,2	587,8	112	197,4	33,6	73,3	12,5	51,4	8,8	38,6	6,6
KREISFREIE STAEDTE												
05 1 11	DUESSELDORF	577,6	97,0	168	15,6	16,1	14,6	15,1	7,1	7,3	10,0	10,3
05 1 12	DUISBURG	537,4	82,8	154	48,4	58,4	8,9	10,7	4,3	5,2	2,1	2,6
05 1 13	ESSEN	627,0	50,2	80	15,5	30,9	6,4	12,8	2,7	5,5	2,5	4,9
05 1 14	KREFELD	245,8	31,0	126	12,7	41,0	2,1	6,8	3,2	10,4	2,6	8,4
05 1 16	MOENCHENGLADBACH	262,6	25,5	97	8,7	33,9	2,9	11,2	1,4	5,5	1,4	5,4
05 1 17	MUELHEIM A.D. RUHR	177,0	15,2	86	5,3	34,9	2,0	13,0	1,0	6,8	0,3	1,9

FUSSNOTE SIEHE S. 39.

6 AUSLAENDER IN DEN KREISFREIEN STAEDTEN UND LANDKREISEN AM 31.12.1991 NACH AUSGEWAELHTEN STAATSANGEHOERIGKEITEN

SCHL. NUMMER	KREISFREIE STADT KREIS/LANDKREIS	BEVÖL- KERUNG 1)	AUSLAENDER	DARUNTER STAATSANGEHOERIGKEIT								
				TUERKEI		JUGOSLAWIEN ²⁾		ITALIEN		GRIECHENLAND		
				1 000	JE 1 000 EINWOHNER	1 000	10/0 3)	1 000	10/0 3)	1 000	10/0 3)	
05 1 19	OBERHAUSEN	224,6	21,1	94	9,4	44,6	3,2	15,4	2,2	10,6	0,7	3,2
05 1 20	REMSCHIED	123,6	19,6	159	7,3	37,3	3,0	15,1	3,6	18,3	0,3	1,6
05 1 22	SOLINGEN	165,9	22,0	133	7,5	34,1	2,2	9,8	6,1	27,9	1,5	7,0
05 1 24	WUPPERTAL	385,5	48,0	125	13,7	28,6	6,2	13,0	6,8	14,3	6,9	14,5
	LANDKREISE											
05 1 54	KLEVE	274,4	20,8	76	2,6	12,6	2,2	10,6	0,7	3,6	0,2	0,7
05 1 58	METTMAHN	501,8	53,4	106	15,0	28,1	7,3	13,6	6,3	11,8	4,5	8,3
05 1 62	NEUSS	425,0	45,1	106	14,6	32,3	4,7	10,5	2,9	6,5	3,0	6,7
05 1 66	VIERSEN	275,8	19,4	70	5,0	25,6	1,3	6,8	1,1	5,7	1,9	10,0
05 1 70	WESEL	449,2	36,8	82	16,0	43,6	6,3	17,1	1,8	4,9	0,8	2,1
05 3	REG.-BEZ. KOELN	4 068,1	448,1	110	149,9	33,4	39,7	8,9	42,4	9,5	26,6	5,9
	KREISFREIE STAEDTE											
05 3 13	AACHEN	244,4	30,2	124	7,5	24,9	3,4	11,2	0,8	2,6	1,9	6,4
05 3 14	BONN	296,2	35,8	121	5,1	14,2	1,8	5,2	2,0	5,6	1,2	3,3
05 3 15	KOELN	956,7	168,1	176	71,6	42,6	12,5	7,4	20,7	12,3	7,8	4,6
05 3 16	LEVERKUSEN	161,1	17,0	106	4,1	24,1	3,5	20,4	2,8	16,6	1,6	9,6
	LANDKREISE											
05 3 54	AACHEN	296,9	28,0	94	9,9	35,3	3,1	11,0	0,8	2,9	0,7	2,7
05 3 58	DUEREN	247,6	18,7	76	6,2	33,4	1,9	10,1	1,2	6,6	0,8	4,5
05 3 62	ERFTKREIS	425,1	39,2	92	12,6	32,1	3,0	7,7	3,5	9,0	2,8	7,1
05 3 66	EUSKIRCHEN	173,4	7,9	46	1,4	17,4	1,0	12,7	0,5	6,0	0,4	5,2
05 3 70	HEINSBERG	224,9	17,8	79	5,3	29,8	1,8	9,9	0,5	2,8	0,7	3,7
05 3 74	OBERBERGISCHER KREIS	266,7	21,0	79	8,3	39,3	2,3	11,1	3,5	16,7	1,7	8,1
05 3 78	RHEINISCH-BERGISCHER KREIS	263,2	23,9	91	6,4	26,7	2,5	10,7	3,4	14,1	2,4	10,1
05 3 82	RHEIN-SIEG-KREIS	511,8	40,6	79	11,6	28,5	2,9	7,1	2,7	6,5	4,6	11,2
05 5	REG.-BEZ. MUENSTER	2 504,9	180,3	72	80,4	44,6	22,6	12,5	7,4	4,1	5,7	3,2
	KREISFREIE STAEDTE											
05 5 12	BOTTROP	118,8	8,7	73	4,9	56,6	0,4	4,5	0,3	3,2	0,5	6,2
05 5 13	GELSENKIRCHEN	293,8	35,8	122	23,4	65,4	3,1	8,7	1,8	4,9	0,5	1,5
05 5 15	MUENSTER	264,2	16,9	64	1,9	11,3	2,0	11,8	0,7	4,1	0,2	1,3
	LANDKREISE											
05 5 54	BORKEN	327,0	18,8	57	4,7	24,8	3,4	17,9	0,6	3,0	0,1	0,8
05 5 58	COESFELD	188,9	6,1	32	1,2	19,4	1,3	21,3	0,2	3,2	0,1	2,4
05 5 62	RECKLINGHAUSEN	655,0	54,7	84	29,6	54,2	5,3	9,7	1,8	3,3	3,0	5,5
05 5 66	STEINFURT	397,1	21,3	54	5,6	26,2	5,2	24,5	0,8	3,6	0,2	1,1
05 5 70	WARENDORF	260,2	18,0	69	9,0	50,3	2,0	10,9	1,3	7,3	0,9	4,9
05 7	REG.-BEZ. DETMOLD	1 924,8	128,9	67	54,7	42,4	16,0	12,4	8,3	6,5	9,5	7,4
	KREISFREIE STADT											
05 7 11	BIELEFELD	322,1	35,5	110	16,5	46,4	5,5	15,5	1,3	3,6	3,5	9,7
	LANDKREISE											
05 7 54	GUETERSLOH	309,0	25,8	83	11,8	45,7	3,0	11,5	1,4	5,4	2,7	10,4
05 7 58	HERFORD	241,2	16,3	68	7,6	46,8	1,9	11,7	1,6	9,8	0,9	5,7
05 7 62	HOEXTER	147,8	5,0	34	1,9	38,2	0,6	12,3	0,3	5,8	0,2	3,0
05 7 66	LIPPE	345,0	18,4	53	8,1	43,8	1,8	10,0	0,9	4,9	0,8	4,5
05 7 70	MINDEN-LUEBBECKE	302,9	12,2	40	3,4	28,0	1,4	11,5	0,9	7,4	1,1	9,0
05 7 74	PADERBORN	256,8	15,7	61	5,4	34,6	1,8	11,2	2,0	12,6	0,4	2,5
05 9	REG.-BEZ. ARNSBERG	3 758,9	334,7	89	130,1	38,9	35,7	10,7	32,4	9,7	27,0	8,1
	KREISFREIE STAEDTE											
05 9 11	BOCHUM	398,6	33,1	83	12,6	38,2	2,9	8,8	1,9	5,9	1,3	3,9

FUSSNOTE SIEHE S. 39.

6 AUSLAENDER IN DEN KREISFREIEN STAEDTEN UND LANDKREISEN AM 31.12.1991 NACH AUSGEWAELHTEN STAATSANGEHOERIGKEITEN

SCHL. I NUMMER I	KREISFREIE STADT KREIS/LANDKREIS I	DARUNTER STAATSANGEHÖRIGKEIT										
		BEVOEL- I KERUNG 1) I	AUSLAENDER I	TUERKEI I		JUGOSLAWIEN 2) I		ITALIEN I		GRIECHENLAND I		
		1 000 I	IJE 1 000 I I EINWOHNER I	1 000 I	I 10/0 3) I	1 000 I	I 10/0 3) I	1 000 I	I 10/0 3) I	1 000 I	I 10/0 3) I	
05 9 13 DORTMUND	I	601,0	61,2	102	23,9	39,0	7,5	12,3	3,4	5,5	3,9	6,4
05 9 14 HAGEN	I	214,1	26,5	124	9,1	34,3	2,9	11,0	3,7	14,1	3,8	14,3
05 9 15 HAMM	I	180,3	16,6	92	10,6	63,6	1,8	10,8	0,5	3,2	0,2	1,1
05 9 16 HERNE	I	179,1	20,3	113	11,9	58,6	1,2	5,7	1,0	5,1	1,2	6,0
LANDKREISE	I											
05 9 54 ENNEPE-RUHR-KREIS	I	350,0	29,3	84	9,4	31,9	3,5	11,9	4,0	13,5	2,6	8,9
05 9 58 HOCHSAUERLANDKREIS	I	272,3	17,2	63	4,3	25,2	2,6	15,4	2,6	15,2	1,0	6,0
05 9 62 MAERKISCHER KREIS	I	446,3	50,9	114	18,3	36,0	4,4	8,7	6,7	13,2	9,0	17,7
05 9 66 OLPE	I	132,6	9,5	72	2,9	30,3	1,5	15,4	1,5	15,9	1,3	13,4
05 9 70 SIEGEN-WITTGENSTEIN	I	293,6	23,1	79	6,6	28,6	3,0	13,1	2,1	9,2	0,6	2,6
05 9 74 SOEST	I	281,1	18,6	66	3,2	17,2	2,5	13,3	3,3	17,7	1,4	7,4
05 9 78 UNNA	I	409,8	28,4	69	17,4	61,3	1,9	6,5	1,5	5,4	0,7	2,4
LAND INSGESAMT ...	I	17 509,9	1 679,8	96	612,5	36,5	187,3	11,2	141,9	8,4	107,5	6,4
06												
06 4 REG.-BEZ. DARMSTADT	I	3 596,1	546,9	152	127,4	23,3	75,5	13,8	61,3	11,2	30,3	5,5
KREISFREIE STAEDTE	I											
06 4 11 DARMSTADT	I	140,0	18,0	129	4,1	22,9	2,0	11,3	2,6	14,2	1,0	5,4
06 4 12 FRANKFURT AM MAIN	I	654,1	168,1	257	31,8	18,9	33,2	19,7	16,8	10,0	9,0	5,4
06 4 13 OFFENBACH AM MAIN	I	115,8	29,0	250	4,6	16,0	4,9	17,0	4,3	14,9	3,7	12,9
06 4 14 WIESBADEN	I	264,0	37,8	143	10,0	26,5	3,8	10,2	4,2	11,1	3,1	8,2
LANDKREISE	I											
06 4 31 BERGSTRASSE	I	252,0	20,8	83	6,6	31,5	2,5	11,9	2,1	9,9	1,0	4,8
06 4 32 DARMSTADT-DIEBURG	I	265,6	26,5	100	7,4	27,9	2,7	10,1	4,0	15,0	1,2	4,4
06 4 33 GROSS-GERAU	I	237,6	45,6	192	12,1	26,6	3,7	8,1	7,2	15,7	4,8	10,5
06 4 34 HOCHTAUNUSKREIS	I	216,4	24,3	112	3,3	13,4	2,6	10,7	2,5	10,3	0,6	2,4
06 4 35 MAIN-KINZIG-KREIS	I	382,4	43,2	113	14,5	33,6	4,3	10,0	5,3	12,3	1,5	3,5
06 4 36 MAIN-TAUNUS-KREIS	I	208,7	50,2	241	8,4	16,7	5,8	11,5	2,7	5,5	1,2	2,4
06 4 37 ODENWALDKREIS	I	93,5	8,2	88	3,7	45,5	0,5	6,4	0,4	5,3	1,0	12,6
06 4 38 OFFENBACH	I	321,3	42,5	132	10,5	24,6	6,3	14,7	6,0	14,2	1,5	3,6
06 4 39 RHEINGAU-TAUNUS-KREIS	I	174,6	13,3	76	3,9	29,5	1,3	9,7	1,7	12,4	0,3	2,1
06 4 40 WETTERAUKREIS	I	270,1	19,5	72	6,4	33,0	2,0	10,1	1,6	8,4	0,4	2,3
06 5 REG.-BEZ. GIESSEN	I	1 016,1	65,5	64	27,3	41,6	4,8	7,4	5,1	7,8	3,0	4,6
LANDKREISE	I											
06 5 31 GIESSEN	I	242,1	18,1	75	6,5	36,0	1,5	8,0	1,4	7,9	1,1	6,3
06 5 32 LAHN-DILL-KREIS	I	252,1	18,9	75	9,5	50,1	1,3	7,1	1,0	5,1	1,3	7,1
06 5 33 LIMBURG-WEILBURG	I	161,5	9,7	60	3,3	33,6	0,6	6,7	1,2	12,8	0,2	1,6
06 5 34 MARBURG-BIEDENKOPF	I	244,6	15,2	62	6,9	45,3	1,0	6,4	1,3	8,7	0,3	2,2
06 5 35 VOGELSBERGKREIS	I	115,8	3,7	32	1,2	32,1	0,4	11,4	0,2	5,3	0,0	1,3
06 6 REG.-BEZ. KASSEL	I	1 225,2	61,8	50	20,7	33,5	6,9	11,1	4,7	7,6	1,3	2,2
KREISFREIE STADT	I											
06 6 11 KASSEL	I	196,8	23,7	120	9,0	38,1	2,8	12,0	1,7	7,2	0,5	1,9
LANDKREISE	I											
06 6 31 FULDA	I	200,7	9,1	45	2,6	28,5	1,2	12,8	0,8	8,9	0,3	2,9
06 6 32 HERSFELD-ROTENBURG	I	130,5	5,0	38	1,9	38,3	0,6	12,8	0,2	4,5	0,1	1,4
06 6 33 KASSEL	I	234,2	7,5	32	1,9	25,4	0,8	11,1	0,5	7,1	0,1	1,4
06 6 34 SCHWALM-EDER-KREIS	I	184,8	5,7	31	2,4	41,6	0,4	6,8	0,6	9,8	0,0	0,8
06 6 35 WALDECK-FRANKENBERG	I	161,1	7,0	43	1,8	25,9	0,7	10,0	0,7	9,5	0,3	4,4
06 6 36 WERRA-MEISSNER-KREIS	I	117,0	3,9	33	1,1	28,3	0,3	8,1	0,2	4,9	0,1	2,4

FUSSNOTE SIEHE S. 39.

6 AUSLAENDER IN DEN KREISFREIEN STAEDTEN UND LANDKREISEN AM 31.12.1991 NACH AUSGEWAELHTEN STAATSANGEHOERIGKEITEN

SCHL. NUMMER	KREISFREIE STADT KREIS/LANDKREIS	BEVOEL- KERUNG 1)	AUSLAENDER	DARUNTER STAATSANGEHOERIGKEIT								
				TUERKEI	JUGOSLAWIEN 2)		ITALIEN		GRIECHENLAND			
					I 1 000	I 10/0 3)	I 1 000	I 10/0 3)	I 1 000	I 10/0 3)	I 1 000	I 10/0 3)
		1 000	IJE 1 000 I I EINWOHNER	1 000	I 10/0 3)	I 1 000	I 10/0 3)	I 1 000	I 10/0 3)	I 1 000	I 10/0 3)	
	LAND INSGESAMT ...	5 837,3	674,3	116	175,4	26,0	87,2	12,9	71,2	10,6	34,7	5,1
07			R H E I N L A N D - P F A L Z									
07 1	REG.-BEZ. KOBLENZ	1 422,6	66,5	47	22,2	33,4	6,9	10,3	6,2	9,3	1,6	2,4
	KREISFREIE STADT											
07 1 11	KOBLENZ	109,0	5,9	54	1,9	31,8	0,8	12,7	0,6	9,8	0,1	2,5
	LANDKREISE											
07 1 31	AHRWEILER	118,3	6,4	54	1,8	28,7	0,6	9,0	0,5	7,1	0,2	3,1
07 1 32	ALTENKIRCHEN (WESTERWALD)	128,7	6,5	51	2,8	42,7	0,6	8,8	0,5	7,9	0,5	7,5
07 1 33	BAD KREUZNACH	150,9	8,1	54	3,5	43,1	0,4	4,4	0,5	6,3	0,1	1,7
07 1 34	BIRKENFELD	87,9	2,3	26	0,1	6,3	0,1	5,7	0,2	8,1	0,0	1,6
07 1 35	COCHEM-ZELL	63,0	1,5	24	0,2	12,3	0,2	12,3	0,1	7,3	0,0	1,3
07 1 37	MAYEN-KOBLENZ	196,5	8,0	41	2,4	30,2	0,8	9,5	0,9	11,2	0,1	1,4
07 1 38	NEUMIED	166,4	8,4	50	2,5	30,2	1,2	13,8	1,0	11,7	0,2	2,0
07 1 40	RHEIN-HUNS RUECK-KREIS	96,2	4,0	42	1,0	24,1	0,5	12,2	0,2	5,3	0,1	1,3
07 1 41	RHEIN-LAHN-KREIS	122,9	5,1	41	1,6	30,5	0,7	14,1	0,5	10,6	0,1	1,7
07 1 43	WESTERWALDKREIS	182,8	10,3	56	4,4	43,1	1,2	11,3	1,2	11,8	0,1	1,2
07 2	REG.-BEZ. TRIER	489,1	15,5	32	1,6	10,6	1,3	8,1	0,8	5,3	0,2	1,4
	KREISFREIE STADT											
07 2 11	TRIER	98,8	4,8	49	0,2	4,4	0,3	5,5	0,3	6,0	0,1	2,1
	LANDKREISE											
07 2 31	BERNKASTEL-WITTLICH	109,3	3,3	30	0,7	21,7	0,4	11,2	0,1	4,3	0,1	1,8
07 2 32	BITBURG-PRUEM	92,3	2,5	27	0,1	5,6	0,1	6,0	0,1	5,3	0,0	1,7
07 2 33	DAUN	59,8	1,4	23	0,2	16,3	0,2	10,6	0,1	5,0	0,0	0,6
07 2 35	TRIER-SAARBURG	128,9	3,5	27	0,4	9,9	0,3	9,2	0,2	5,3	0,0	0,3
07 3	REG.-BEZ. RHEINHESSEN-PFALZ	1 909,6	146,4	77	40,0	27,3	17,3	11,8	19,3	13,2	6,2	4,2
	KREISFREIE STAEDTE											
07 3 11	FRANKENTHAL (PFALZ)	47,1	5,1	108	1,7	32,1	0,5	9,4	1,5	28,4	0,3	5,2
07 3 12	KAISERSLAUTERN	100,5	8,8	88	1,1	12,3	0,7	8,3	0,7	7,6	0,2	1,7
07 3 13	LANDAU IN DER PFALZ	38,0	2,2	58	0,3	14,7	0,1	6,2	0,2	10,7	0,1	4,0
07 3 14	LUDWIGSHAFEN AM RHEIN	165,4	27,0	163	8,3	30,8	3,7	13,8	5,8	21,3	2,9	10,6
07 3 15	MAINZ	182,9	25,8	141	5,6	21,7	3,4	13,0	4,7	18,3	0,6	2,4
07 3 16	NEUSTADT AN DER WEINSTRASSE	52,7	2,7	51	0,9	32,5	0,2	5,7	0,2	6,2	0,1	4,1
07 3 17	PIRMASENS	47,8	2,2	46	0,3	15,9	0,2	9,0	0,3	11,7	0,1	3,7
07 3 18	SPEYER	47,5	4,8	100	0,9	18,4	1,1	23,2	0,8	16,5	0,1	2,3
07 3 19	WORMS	77,4	6,3	81	2,8	44,7	0,5	7,2	0,5	8,7	0,4	6,7
07 3 20	ZWEIBRUECKEN	34,6	1,5	43	0,1	9,9	0,2	13,3	0,2	11,6	0,1	4,6
	LANDKREISE											
07 3 31	ALZEY-WORMS	107,7	4,6	43	1,8	40,6	0,2	5,0	0,3	5,9	0,1	1,2
07 3 32	BAD DUERKHEIM	126,3	6,2	49	2,0	31,5	0,6	9,5	0,5	8,5	0,2	4,0
07 3 33	DONNERSBERGKREIS	71,4	3,6	50	1,5	43,0	0,3	7,8	0,2	6,4	0,1	1,7
07 3 34	GERMERSHEIM	112,1	9,1	81	4,2	46,4	0,8	8,8	0,6	6,2	0,2	1,7
07 3 35	KAISERSLAUTERN	102,7	4,5	44	0,7	15,4	0,3	7,2	0,3	7,7	0,1	1,8
07 3 36	KUSEL	77,7	1,9	24	0,4	22,1	0,2	8,1	0,1	6,1	0,0	1,7
07 3 37	SUEDLICHE WEINSTRASSE	102,5	3,4	33	0,9	27,0	0,3	7,9	0,2	6,0	0,2	5,0
07 3 38	LUDWIGSHAFEN	137,4	7,0	51	2,9	40,9	0,5	7,7	1,0	14,1	0,2	3,0
07 3 39	MAINZ-BINGEN	175,5	17,1	97	3,2	19,0	3,3	19,1	1,2	6,9	0,3	1,7
07 3 40	PIRMASENS	102,4	2,5	24	0,2	8,6	0,3	11,8	0,2	6,1	0,1	4,0
	LAND INSGESAMT ...	3 821,2	228,4	60	63,9	28,0	25,4	11,1	26,3	11,5	8,0	3,5

FUSSNOTE SIEHE S. 39.

6 AUSLAENDER IN DEN KREISFREIEN STAEDTEN UND LANDKREISEN AM 31.12.1991 NACH AUSGEWAELHTEN STAATSANGEHOERIGKEITEN

SCHL. NUMMER	KREISFREIE STADT KREIS/LANDKREIS	BEVOEL- KERUNG 1)	AUSLAENDER	DARUNTER STAATSANGEHOERIGKEIT								
				TUERKEI	JUGOSLAWIEN 2)		ITALIEN		GRIECHENLAND			
					1 000	IJE 1 000 I IEINWOHNERI	1 000	I 0/0 3)	1 000	I 0/0 3)	1 000	I 0/0 3)
B A D E N - W U E R T T E M B E R G												
08 1	REG.-BEZ. STUTTGART	3 751,2	504,2	134	144,3	28,6	105,2	20,9	78,8	15,6	58,7	11,6
08 1 1	REGION MITTLERER NECKAR STADTKREIS											
08 1 11	STUTTGART	591,9	126,6	214	23,8	18,8	35,1	27,8	16,3	12,8	16,5	13,0
	LANDKREISE											
08 1 15	BOEBLINGEN	341,7	52,3	153	13,9	26,5	11,2	21,4	8,8	16,9	5,7	10,9
08 1 16	ESSLINGEN	486,2	67,7	139	21,3	31,4	12,7	18,7	10,7	15,8	9,7	14,3
08 1 17	GOEPPINGEN	247,7	31,9	129	12,1	38,0	6,8	21,3	6,1	19,0	1,4	4,3
08 1 18	LUDWIGSBURG	473,0	73,6	156	20,7	28,1	13,0	17,7	15,2	20,7	8,9	12,0
08 1 19	REMS-MURR-KREIS	387,9	48,8	126	10,4	21,3	8,6	17,6	9,6	19,8	9,1	18,6
08 1 2	REGION FRANKEN STADTKREIS											
08 1 21	HEILBRONN	117,4	17,7	151	7,4	42,0	2,8	16,0	2,7	15,1	1,1	6,1
	LANDKREISE											
08 1 25	HEILBRONN	279,9	26,0	93	12,6	48,5	3,7	14,2	2,6	10,2	1,0	3,9
08 1 26	HOHENLOHEKREIS	95,1	5,9	62	1,3	21,7	1,6	27,8	0,5	7,7	1,2	20,3
08 1 27	SCHWABISCH HALL	167,7	10,0	60	3,5	35,3	2,0	19,8	0,8	7,7	0,7	6,5
08 1 28	MAIN-TAUBER-KREIS	129,9	5,9	45	2,1	35,5	1,0	17,4	0,4	6,8	0,2	2,6
08 1 3	REGION OSTWUERTTEMBERG LANDKREISE											
08 1 35	HEIDENHEIM	132,8	14,0	105	5,5	39,4	2,2	15,7	2,0	14,1	1,6	11,4
08 1 36	OSTALBKREIS	299,8	23,8	79	9,6	40,5	4,4	18,5	3,1	13,1	1,8	7,7
08 2	REG.-BEZ. KARLSRUHE	2 577,3	273,4	106	83,3	30,5	46,9	17,1	37,8	13,8	11,5	4,2
08 2 1	REGION MITTLERER OBERRHEIN STADTKREISE											
08 2 11	BADEN-BADEN	52,5	5,3	101	0,6	10,8	1,2	22,9	0,6	11,9	0,0	0,6
08 2 12	KARLSRUHE	278,6	30,6	110	6,2	20,3	5,6	18,3	4,6	14,9	0,9	3,0
	LANDKREISE											
08 2 15	KARLSRUHE	389,1	32,5	84	10,9	33,5	7,4	22,7	4,1	12,5	1,4	4,4
08 2 16	RASTATT	207,0	16,3	79	3,6	22,3	4,7	28,7	2,7	16,4	0,5	2,8
08 2 2	REGION UNTERER NECKAR STADTKREISE											
08 2 21	HEIDELBERG	139,4	16,2	116	3,4	21,2	1,2	7,1	1,2	7,5	0,7	4,2
08 2 22	MANNHEIM	314,7	57,9	184	18,4	31,9	7,4	12,7	8,6	14,9	3,3	5,7
	LANDKREISE											
08 2 25	NECKAR-ODENWALD-KREIS	140,5	9,3	66	3,6	38,3	2,1	22,5	0,9	9,7	0,3	3,1
08 2 26	RHEIN-NECKAR-KREIS	495,9	43,2	87	16,1	37,3	4,1	9,6	4,6	10,6	2,1	4,9
08 2 3	REGION NORDSCHWARZWALD STADTKREIS											
08 2 31	PFORZHEIM	115,5	16,4	142	4,9	29,7	2,7	16,3	3,8	23,3	0,4	2,6
	LANDKREISE											
08 2 35	CALW	152,3	17,8	117	5,8	32,4	5,0	28,1	2,1	11,9	0,5	2,6
08 2 36	ENZKREIS	179,6	18,8	105	6,3	33,5	3,0	16,1	3,9	21,0	1,3	6,9
08 2 37	FREUDENSTADT	112,1	9,1	81	3,5	38,5	2,6	27,9	0,7	7,8	0,1	1,4
08 3	REG.-BEZ. FREIBURG	2 012,9	164,1	82	35,4	21,5	28,1	17,1	38,2	23,3	3,0	1,8
08 3 1	REGION SUEDLICHER OBERRHEIN STADTKREIS											
08 3 11	FREIBURG IM BREISGAU	193,8	17,7	91	1,3	7,5	2,6	14,6	2,8	15,6	0,3	1,6

FUSSNOTE SIEHE S. 39.

6 AUSLAENDER IN DEN KREISFREIEN STAEDTEN UND LANDKREISEN AM 31.12.1991 NACH AUSGEWAHLTEN STAATSANGEHOERTIGKEITEN

SCHL. NUMMER	KREISFREIE STADT KREIS/LANDKREIS	BEVOEL- KERUNG 1)	I	AUSLAENDER	I	DARUNTER STAATSANGEHOERIGKEIT							
						TUERKEI	JUGOSLAWIEN 2)		ITALIEN		GRIECHENLAND		
							I	I 1 000	I 10/0 3)	I 1 000	I 10/0 3)	I 1 000	I 10/0 3)
		1 000	I 1 000 I EINWOHNER I	1 000	I 10/0 3)	I 1 000	I 10/0 3)	I 1 000	I 10/0 3)	I 1 000	I 10/0 3)		
LANDKREISE													
08 3 15	BREISGAU-HOCHSCHWARZWALD	221,3	12,7	57	3,0	23,9	1,7	13,5	1,6	12,9	0,1	1,1	
08 3 16	EMMENDINGEN	141,0	6,5	46	1,2	17,9	1,0	14,7	1,4	22,1	0,1	2,1	
08 3 17	ORTENAUKREIS	378,0	21,2	56	6,2	29,2	3,1	14,5	3,1	14,8	0,3	1,5	
08 3 2	REGION SCHWARZWALD-BAAH-HEUBERG												
LANDKREISE													
08 3 25	ROTHWEIL	135,4	9,5	70	2,4	25,3	2,3	24,4	1,7	17,6	0,3	3,6	
08 3 26	SCHWARZWALD-BAAH-KREIS	206,2	23,1	112	5,5	23,8	6,9	30,0	4,4	19,0	0,9	3,8	
08 3 27	TUTTLINGEN	123,2	12,4	101	3,7	30,2	3,2	26,1	2,9	23,1	0,3	2,0	
08 3 3	REGION HOCHRHEIN-BODENSEE												
LANDKREISE													
08 3 35	KONSTANZ	251,0	25,5	102	4,0	15,7	3,7	14,7	6,7	26,4	0,4	1,5	
08 3 36	LOERRACH	204,6	20,1	98	4,5	22,5	1,9	9,7	7,5	37,4	0,1	0,7	
08 3 37	WALDSHUT	158,5	15,3	97	3,5	22,6	1,6	10,8	6,0	39,2	0,1	0,8	
08 4	REG.-BEZ. TUEBINGEN	1 660,5	151,6	91	46,9	30,9	33,5	22,1	20,9	13,8	10,1	6,7	
08 4 1	REGION NECKAR-ALB												
LANDKREISE													
08 4 15	REUTLINGEN	263,7	30,3	115	7,1	23,4	6,7	22,1	4,5	14,9	4,6	15,3	
08 4 16	TUEBINGEN	198,5	20,5	103	4,6	22,3	3,6	17,5	3,0	14,5	2,5	12,0	
08 4 17	ZOLLERNALBKREIS	185,5	18,3	97	6,4	35,1	4,9	27,0	3,2	17,6	0,6	3,3	
08 4 2	REGION DONAU-ILLER												
STADTKREIS													
08 4 21	ULM	112,2	15,3	136	5,6	36,5	3,6	23,4	2,0	13,2	0,6	4,0	
LANDKREISE													
08 4 25	ALB-DONAU-KREIS	172,2	14,6	85	5,9	40,8	3,5	24,4	1,3	8,7	0,9	6,2	
08 4 26	BIBERACH	165,9	8,1	49	2,9	35,6	2,0	24,6	0,7	8,9	0,3	3,8	
08 4 3	REGION BODENSEE-OBERSCHWABEN												
LANDKREISE													
08 4 35	BODENSEE-KREIS	187,1	17,7	95	4,7	26,7	3,8	21,7	3,0	16,8	0,3	1,4	
08 4 36	RAVENSBURG	252,6	18,5	73	6,0	32,7	4,2	22,5	1,9	10,5	0,3	1,7	
08 4 37	SIGMARINGEN	122,9	8,5	69	3,7	43,6	1,2	14,5	1,3	15,7	0,1	0,8	
	LAND INSGESAMT ...	10 001,8	1 093,3	109	309,9	28,3	213,7	19,5	175,7	16,1	83,4	7,6	
09													
	B A Y E R N												
09 1	REG.-BEZ. OBERBAYERN	3 848,2	477,7	124	87,4	18,3	96,4	20,2	40,6	8,5	32,6	6,8	
	KREISFREIE STAEDTE												
09 1 61	INGOLSTADT	107,4	12,3	115	4,8	39,5	3,3	26,6	0,6	4,6	0,1	1,1	
09 1 62	MUENCHEN	1 229,1	291,6	237	47,6	16,3	64,8	22,2	25,3	8,7	24,7	8,5	
09 1 63	ROSENHEIM	56,7	6,7	118	1,7	25,9	1,9	28,4	0,6	8,9	0,1	1,9	
	LANDKREISE												
09 1 71	ALTOETTING	100,3	4,9	49	0,8	15,9	0,8	16,1	0,3	5,3	0,1	2,5	
09 1 72	BERCHTESGADENER LAND	96,5	9,0	93	0,6	6,9	1,2	12,8	0,2	2,6	0,1	1,0	
09 1 73	BAD TOELZ-WOLFRATSHAUSEN	106,3	7,0	66	0,9	13,3	1,2	17,6	0,8	11,4	0,7	10,0	
09 1 74	DACHAU	114,7	10,2	89	2,1	21,0	1,2	11,5	1,2	11,7	2,2	22,1	
09 1 75	EBERSBERG	104,0	6,9	66	0,9	13,3	1,3	18,7	0,7	9,5	0,1	1,6	
09 1 76	EICHSTAETT	106,4	4,6	43	1,7	36,3	0,7	15,7	0,4	7,9	0,1	1,6	
09 1 77	ERDING	97,0	5,7	59	1,5	25,9	0,7	12,1	0,6	9,9	0,4	6,9	
09 1 78	FREISING	132,5	12,4	94	4,4	35,5	1,7	13,8	0,7	5,8	0,2	1,8	
09 1 79	FUERSTENFELDBRUCK	183,0	13,8	75	2,3	16,7	2,3	16,6	1,4	10,0	0,7	4,3	

FUSSNOTE SIEHE S. 39.

6 AUSLAENDER IN DEN KREISERFOLGEN STADTEN UND LANDKREISEN AM 31.12.1991 NACH AUSGEWAELHTEN STAATSGEHOERIGKEITEN

SCHL. NUMMER	KREISFREIE STADT KREIS/LANDKREIS	BEVOEL- KERUNG 1)	AUSLAENDER	DARUNTER STAATSANGEHOERIGKEIT								
				TUERKEI		JUGOSLAWIEN 2)		ITALIEN		GRIECHENLAND		
				1 000	IJE 1 000 I I EWohner	1 000	I 0/0 3)	1 000	I 0/0 3)	1 000	I 0/0 3)	1 000
09 1 80	GARMISCH-PARTENKIRCHEN	84,4	6,8	81	1,4	20,2	0,6	9,3	0,5	7,7	0,5	7,6
09 1 81	LANDSBERG A. LECH	92,6	3,8	41	0,7	19,5	0,5	13,7	0,4	10,6	0,1	1,7
09 1 82	MIESBACH	87,3	5,9	68	1,3	21,8	0,9	16,0	0,6	9,8	0,2	2,7
09 1 83	MUEHLDORF A. INN	100,7	4,9	49	1,6	32,7	0,7	14,5	0,3	5,5	0,2	3,2
09 1 84	MUENCHEN	271,6	28,5	105	4,0	13,9	4,6	16,3	2,8	9,9	0,9	3,0
09 1 85	NEUBURG-SCHROBENHAUSEN	81,6	3,4	42	1,1	31,4	0,6	17,6	0,2	5,6	0,1	2,1
09 1 86	PPAFFENHOFEN A.D. ILM	98,0	4,1	41	1,6	38,4	0,4	8,5	0,4	8,7	0,1	1,5
09 1 87	ROSENHEIM	210,5	11,2	53	2,5	22,0	1,8	15,7	1,0	8,7	0,2	1,8
09 1 88	STARNBERG	116,1	9,4	81	1,5	15,7	1,4	14,5	0,9	9,1	0,1	1,6
09 1 89	TRAUNSTEIN	156,9	8,2	52	0,7	8,0	2,6	31,4	0,4	4,8	0,4	4,8
09 1 90	WEILHEIM-SCHONGAU	114,6	6,5	57	1,8	27,5	1,3	19,6	0,7	10,3	0,4	6,3
09 2	REG.-BEZ. NIEDERBAYERN	1 093,0	37,0	34	8,5	22,9	3,7	10,1	2,1	5,7	0,8	2,2
	KREISFREIE STAEDTE											
09 2 61	LANDSHUT	59,7	4,4	74	1,3	30,0	0,8	17,7	0,4	8,5	0,1	3,1
09 2 62	PASSAU	50,7	3,2	63	0,1	3,1	0,3	10,7	0,2	5,8	0,1	1,9
09 2 63	STRAUBING	42,5	1,5	35	0,4	26,0	0,2	13,0	0,1	9,6	0,0	3,2
	LANDKREISE											
09 2 71	DEGGENDORF	108,0	3,2	30	1,2	36,6	0,2	7,9	0,1	3,6	0,1	1,9
09 2 72	FREYUNG-GRAFENAU	79,8	1,3	16	0,0	1,7	0,1	6,0	0,1	5,5	0,0	2,2
09 2 73	KELHEIM	97,0	5,0	52	2,3	46,6	0,7	13,1	0,3	5,2	0,1	2,7
09 2 74	LANDSHUT	124,5	3,9	31	1,2	30,4	0,5	12,5	0,2	5,4	0,1	3,7
09 2 75	PASSAU	173,7	5,1	29	0,3	4,9	0,3	5,4	0,2	4,0	0,1	1,4
09 2 76	REGEN	80,6	2,3	29	0,1	2,7	0,1	2,7	0,1	5,3	0,0	1,5
09 2 77	ROTTAL-INN	109,9	3,5	32	0,5	14,0	0,3	7,2	0,2	6,0	0,0	1,3
09 2 78	STRAUBING-BOGEN	85,7	1,2	14	0,2	13,9	0,2	14,9	0,1	4,3	0,0	1,6
09 2 79	DINGOLFING-LANDAU	80,9	2,4	30	1,0	42,3	0,2	7,2	0,2	6,2	0,0	1,1
09 3	REG.-BEZ. OBERPFALZ	1 020,4	30,5	30	7,6	24,9	3,5	11,6	1,5	4,8	0,9	3,0
	KREISFREIE STAEDTE											
09 3 61	AMBERG	43,2	1,9	44	0,5	26,0	0,2	11,0	0,1	5,3	0,0	2,0
09 3 62	REGENSBURG	123,0	8,4	68	2,0	24,3	1,2	14,7	0,4	4,5	0,2	1,8
09 3 63	WEIDEN I.D. OPF.	42,6	2,6	61	0,5	19,4	0,2	5,9	0,1	3,2	0,1	2,7
	LANDKREISE											
09 3 71	AMBERG-SULZBACH	101,1	2,2	22	0,3	11,9	0,2	7,7	0,1	5,2	0,1	5,6
09 3 72	CHAM	126,8	1,8	14	0,1	6,3	0,2	10,4	0,1	5,0	0,0	2,5
09 3 73	NEUMARKT I.D. OPF.	113,9	3,4	30	1,1	32,6	0,6	18,5	0,2	6,4	0,2	4,4
09 3 74	NEUSTADT A.D. WALDNAAB	97,1	2,1	22	0,8	37,5	0,1	5,9	0,1	5,4	0,1	2,6
09 3 75	REGENSBURG	157,0	4,1	26	0,9	23,0	0,6	13,8	0,2	3,8	0,1	3,0
09 3 76	SCHWANDORF	136,0	2,5	18	0,7	29,6	0,2	6,8	0,2	6,5	0,1	2,9
09 3 77	TIRSCHENREUTH	79,7	1,4	18	0,6	40,1	0,1	6,5	0,1	4,2	0,1	6,2
09 4	REG.-BEZ. OBERFRANKEN	1 084,0	41,5	38	17,0	40,9	3,2	7,6	2,9	7,0	2,3	5,5
	KREISFREIE STAEDTE											
09 4 61	BAMBERG	70,7	4,1	58	1,3	32,0	0,3	7,4	0,3	7,1	0,3	7,2
09 4 62	BAYREUTH	72,8	3,9	54	1,2	31,7	0,3	9,0	0,3	8,5	0,1	3,4
09 4 63	COBURG	44,7	2,9	65	1,3	43,2	0,2	7,4	0,2	7,6	0,1	2,4
09 4 64	HOF	52,9	4,9	93	2,7	55,7	0,2	4,5	0,3	5,7	0,3	5,8
	LANDKREISE											
09 4 71	BAMBERG	128,4	2,4	19	0,3	13,7	0,3	10,6	0,2	8,6	0,1	3,1
09 4 72	BAYREUTH	103,0	2,1	20	0,6	28,1	0,2	7,1	0,1	5,7	0,1	2,7

FUSSNOTE SIEHE S. 39.

6 AUSLAENDER IN DEN KREISFREIEN STAEDTEN UND LANDKREISEN AM 31.12.1991 NACH AUSGEWAHLTEN STAATSANGEHOERIGKEITEN

SCHL. NUMMER	KREISFREIE STADT KREIS/LANDKREIS	BEVOEL- KERUNG 1)	AUSLAENDER	DARUNTER STAATSANGEHOERIGKEIT								
				TUERKEI		JUGOSLAWIEN 2)		ITALIEN		GRIECHENLAND		
				1 000	1 000 I EINWOHNER	1 000	10/0 3)	1 000	10/0 3)	1 000	10/0 3)	1 000
09 4 73	COBURG	87,0	2,8	32	1,5	53,3	0,2	7,4	0,3	11,3	0,1	2,9
09 4 74	FORCHHEIM	105,0	4,2	40	1,9	46,3	0,4	8,9	0,2	3,7	0,2	3,9
09 4 75	HOF	108,8	3,8	35	1,8	47,1	0,3	7,9	0,3	7,0	0,4	11,5
09 4 76	KRONACH	76,8	1,9	25	0,8	44,0	0,2	8,8	0,2	8,3	0,1	4,8
09 4 77	KULMBACH	75,9	2,0	26	0,7	36,8	0,1	5,9	0,1	6,9	0,2	8,0
09 4 78	LICHTENFELS	68,5	1,9	28	0,4	22,9	0,2	8,6	0,1	7,6	0,2	8,2
09 4 79	WUNSIEDEL I. FICHTELGEBIRGE	89,6	4,7	52	2,3	49,8	0,3	7,2	0,3	6,5	0,3	6,0
09 5	REG.-BEZ. MITTELFRANKEN	1 621,5	143,0	88	43,1	30,1	18,7	13,1	12,7	8,9	17,3	12,1
	KREISFREIE STAEDTE											
09 5 61	ANSBACH	38,4	2,2	57	0,7	32,3	0,1	5,9	0,2	9,0	0,2	8,8
09 5 62	ERLANGEN	102,4	12,5	122	2,0	16,0	1,8	14,4	0,8	6,7	0,9	6,8
09 5 63	FUERTH	105,3	15,6	148	5,9	38,1	1,5	9,4	1,3	8,4	2,5	16,1
09 5 64	NUERNBERG	497,5	70,2	141	21,6	30,7	10,8	15,4	7,0	9,9	9,7	13,8
09 5 65	SCHWABACH	36,1	2,6	72	0,6	23,9	0,2	8,2	0,4	15,6	0,7	27,7
	LANDKREISE											
09 5 71	ANSBACH	168,4	5,2	31	1,8	34,3	0,4	7,0	0,5	8,9	0,5	10,1
09 5 72	ERLANGEN-HOECHSTADT	117,2	5,4	46	0,6	11,6	0,9	16,3	0,3	5,3	0,6	10,6
09 5 73	FUERTH	100,6	8,5	84	1,2	13,8	1,2	14,3	0,7	7,9	0,4	4,1
09 5 74	NUERNBERGER LAND	160,6	9,7	60	4,3	44,4	0,7	7,4	0,6	5,7	1,4	14,4
09 5 75	NEUSTADT A.D. AISCH-BAD WINDSHEIM	90,6	2,9	32	1,0	35,9	0,2	6,1	0,3	10,0	0,1	4,2
09 5 76	ROTH	112,9	4,1	36	1,6	39,8	0,3	6,9	0,4	9,2	0,2	4,5
09 5 77	WEISSENBURG-GUNZENHAUSEN	91,6	4,2	46	1,7	40,3	0,7	16,2	0,4	8,9	0,2	4,0
09 6	REG.-BEZ. UNTERFRANKEN	1 273,4	59,2	46	21,4	36,1	4,7	8,0	6,3	10,6	4,0	6,8
	KREISFREIE STAEDTE											
09 6 61	ASCHAFFENBURG	64,5	6,8	105	2,6	38,5	0,6	8,3	0,9	12,6	0,6	8,6
09 6 62	SCHWEINFURT	54,5	5,5	101	2,6	46,3	0,4	7,9	0,3	6,3	0,9	15,7
09 6 63	WUERZBURG	128,5	7,2	56	1,4	18,7	0,9	12,7	0,7	9,8	0,3	4,6
	LANDKREISE											
09 6 71	ASCHAFFENBURG	163,8	10,1	62	4,2	41,4	0,7	6,6	1,7	16,5	0,3	3,0
09 6 72	BAD KISSINGEN	105,1	2,0	19	0,1	5,8	0,1	7,0	0,1	6,7	0,1	7,1
09 6 73	RHOEN-GRABFELD	82,5	1,4	17	0,2	16,7	0,1	9,2	0,1	6,8	0,2	11,2
09 6 74	HASSBERGE	84,2	1,5	18	0,1	6,5	0,2	11,4	0,1	7,9	0,1	6,1
09 6 75	KITZINGEN	84,0	2,7	32	0,8	30,8	0,2	8,3	0,1	4,7	0,3	11,9
09 6 76	MILTENBERG	122,3	11,3	92	6,8	60,6	0,4	3,5	1,1	10,1	0,7	6,5
09 6 77	MAIN-SPESSART	128,3	4,7	37	1,6	33,3	0,5	10,0	0,6	13,4	0,2	3,8
09 6 78	SCHWEINFURT	109,3	2,1	19	0,2	9,5	0,2	10,2	0,2	8,5	0,2	10,5
09 6 79	WUERZBURG	146,4	3,9	27	0,8	20,9	0,4	10,6	0,3	7,1	0,1	2,3
09 7	REG.-BEZ. SCHWABEN	1 655,5	128,9	78	53,3	41,4	18,1	14,0	14,4	11,1	5,5	4,3
	KREISFREIE STAEDTE											
09 7 61	AUGSBURG	259,9	38,8	149	16,1	41,6	7,0	18,2	3,9	9,9	2,1	5,5
09 7 62	KAUFBEUREN	41,2	3,7	90	1,5	38,9	0,3	7,4	0,8	20,6	0,3	7,8
09 7 63	KEMPTEN (ALLGAEU)	62,2	7,1	114	2,9	41,0	0,7	10,2	1,5	21,3	0,1	1,3
09 7 64	MEMMINGEN	39,9	4,9	123	2,2	44,8	0,7	14,7	0,7	14,1	0,1	2,5
	LANDKREISE											
09 7 71	AICHACH-FRIEDBERG	110,1	4,7	43	1,8	38,5	0,6	12,6	0,3	5,5	0,1	1,9
09 7 72	AUGSBURG	210,6	11,8	56	4,7	40,0	1,4	11,7	0,8	7,0	0,8	6,7
09 7 73	DILLINGEN A.D. DONAU	84,9	3,5	41	1,5	42,5	0,3	9,0	0,4	12,5	0,1	2,2
09 7 74	GUENZBURG	113,3	9,2	81	5,4	58,5	1,1	12,1	0,7	8,0	0,2	2,5
09 7 75	NEU-ULM	150,1	14,8	99	6,7	45,2	2,5	16,8	2,1	14,1	0,7	4,4

FUSSNOTE SIEHE S. 39.

6 AUSLAENDER IN DEN KREISFREIEN STAEDTEN UND LANDKREISEN AM 31.12.1991 NACH AUSGEWAELHTEN STAATSANGEHOERIGKEITEN

SCHL. NUMMER	KREISFREIE STADT KREIS/LANDKREIS	BEVOEL- KERUNG 1)	AUSLAENDER	DARUNTER STAATSANGEHOERIGKEIT								
				TUERKEI	JUGOSLAWIEN 2)		ITALIEN		GRIECHENLAND			
					1 000	IJE 1 000 I I EINWOHNERI	1 000	I 10/0 3)	1 000	I 10/0 3)	1 000	I 10/0 3)
09 7 76	LINDAU (BODENSEE)	74,5	6,6	89	1,5	23,2	0,6	9,2	0,9	14,1	0,5	6,9
09 7 77	OSTALLGAEU	123,5	6,4	52	2,6	41,0	0,6	9,2	0,6	9,8	0,1	0,9
09 7 78	UNTERALLGAEU	123,1	5,1	41	1,8	34,3	1,1	21,5	0,4	8,3	0,3	5,0
09 7 79	DONAU-RIES	122,9	4,4	36	2,1	48,5	0,6	13,3	0,3	6,6	0,1	2,1
09 7 80	OBERALLGAEU	139,4	7,8	56	2,5	32,0	0,5	6,7	0,9	11,7	0,2	2,6
	LAND INSGESAMT ...	11 596,0	917,9	79	238,3	26,0	148,3	16,2	80,5	8,8	63,5	6,9
10	S A A R L A N D											
	LANDKREISE											
10 0 41	SAARBRUECKEN	361,6	24,5	68	4,3	17,5	0,7	2,8	7,3	29,7	0,3	1,2
10 0 42	MERZIG-WADERN	102,7	3,1	30	0,4	11,8	0,1	3,9	1,0	31,8	0,0	0,6
10 0 43	NEUNKIRCHEN	149,9	5,2	35	0,7	13,4	0,2	4,4	2,4	47,2	0,1	2,2
10 0 44	SAARLOUIS	212,9	19,9	93	4,7	23,7	1,4	7,1	4,5	22,6	0,0	0,2
10 0 45	SAAR-PFALZ-KREIS	155,8	6,5	42	1,2	18,9	0,3	5,1	1,8	27,9	0,3	5,3
10 0 46	SANKT WENDEL	93,9	1,3	14	0,1	4,3	0,1	5,5	0,4	28,8	0,0	1,0
	LAND INSGESAMT ...	1 076,9	60,5	56	11,3	18,8	2,8	4,7	17,4	28,8	0,8	1,4
11	B E R L I N											
	LAND INSGESAMT ...	3 446,0	355,6	103	127,9	36,0	37,7	10,6	8,7	2,4	9,3	2,6
12	B R A N D E N B U R G											
	KREISFREIE STAEDTE											
12 0 01	BRANDENBURG	88,8	0,7	9	0,0	0,3	0,0	0,3	0,0	0,3	0,0	2,8
12 0 02	COTTBUS	123,3	1,7	14	-	-	0,0	1,3	0,0	0,1	-	-
12 0 03	EISENHUETTENSTADT	49,1	6,1	123	0,3	4,7	0,2	3,0	-	-	-	-
12 0 04	FRANKFURT/ODER	85,4	0,6	7	-	-	0,0	0,3	0,0	0,2	0,0	1,1
12 0 05	POTSDAM	139,0	0,7	5	0,0	0,8	0,0	0,6	0,0	0,6	-	-
12 0 06	SCHWEDT/ODER	49,4	0,5	10	0,0	1,5	0,1	19,2	0,0	0,2	0,0	0,2
	LANDKREISE											
12 0 11	ANGERMUENDE	33,2	0,1	3	-	-	0,0	8,1	0,0	3,2	-	-
12 0 12	BAD FREIENWALDE	35,7	0,1	3	0,0	1,3	0,0	2,7	-	-	-	-
12 0 13	BAD LIEBENWERDA	51,5	0,1	2	0,0	1,2	0,0	3,7	-	-	0,0	6,2
12 0 14	BEESKOW	36,0	0,2	6	-	-	-	-	-	-	-	-
12 0 15	BELZIG	32,3	0,1	3	-	-	-	-	-	-	-	-
12 0 16	BERNAU	70,0	0,3	4	0,0	0,7	0,0	0,7	0,0	0,7	-	-
12 0 17	BRANDENBURG	35,4	0,0	0	-	-	-	-	0,0	2,1	-	-
12 0 18	CALAU	53,3	0,4	8	0,0	0,3	0,0	4,3	-	-	-	-
12 0 19	COTTBUS	42,3	-	-	-	-	-	-	-	-	-	-
12 0 20	EBERSWALDE	77,8	0,6	8	0,0	0,3	0,0	0,3	-	-	0,0	0,2
12 0 21	EISENHUETTENSTADT	19,6	0,1	5	-	-	-	-	-	-	-	-
12 0 22	FINSTERWALDE	52,7	0,1	2	0,0	1,6	-	-	0,0	0,8	-	-
12 0 23	FORST	36,8	0,2	5	-	-	0,0	1,1	0,0	3,2	-	-
12 0 24	FUERSTENWALDE	100,7	0,6	6	0,0	0,2	0,0	0,2	0,0	0,5	-	-
12 0 25	GRANSEE	42,3	0,1	2	-	-	0,0	1,8	0,0	9,3	-	-
12 0 26	GUBEN	39,2	0,6	15	-	-	0,0	0,7	0,0	0,9	-	-
12 0 27	HERZBERG	36,1	0,1	3	0,0	2,0	0,0	2,0	-	-	-	-
12 0 28	JUETERBOG	34,9	0,0	0	-	-	0,0	4,1	0,0	2,0	-	-
12 0 29	KOENIGS WUSTERHAUSEN	83,5	0,4	5	0,0	0,5	0,0	1,0	-	-	-	-
12 0 30	KURITZ	32,6	0,1	3	-	-	0,0	1,3	-	-	-	-
12 0 31	LUEBBEN	31,5	0,0	0	-	-	-	-	-	-	-	-

FUSSNOTE SIEHE S. 39.

6 AUSLAENDER IN DEN KREISFREIEN STAEDTEN UND LANDKREISEN AM 31.12.1991 NACH AUSGEWAELHTEN STAATSANGEHOERIGKEITEN

SCHL. NUMMER	KREISFREIE STADT KREIS/LANDKREIS	BEVOEL- KERUNG 1)	AUSLAENDER	DARUNTER STAATSANGEHOERIGKEIT							
				TUERKEI		JUGOSLAWIEN 2)		ITALIEN		GRIECHENLAND	
				I 1 000	I 10/0 3)	I 1 000	I 10/0 3)	I 1 000	I 10/0 3)	I 1 000	I 10/0 3)
12 0 32	LUCKAU	28,3	0,0	0	-	-	0,0	2,8	-	-	-
12 0 33	LUCKENWALDE	41,8	0,1	2	0,0	1,4	0,0	1,4	-	-	-
12 0 34	NAUEN	70,7	0,2	3	0,0	0,9	0,0	1,9	0,0	0,5	-
12 0 35	NEURUPPIN	62,9	0,1	2	0,0	1,2	-	-	-	-	0,0
12 0 36	ORANIENBURG	124,9	0,6	5	0,0	1,2	0,0	2,6	-	-	0,0
12 0 37	PERLEBERG	68,5	0,3	4	-	-	0,0	1,2	-	-	0,0
12 0 38	POTS DAM	97,0	0,4	4	0,0	0,3	0,0	0,9	0,0	1,7	-
12 0 39	PRENZL AU	41,6	0,1	2	0,0	2,1	0,0	1,1	-	-	-
12 0 40	PRITZWALK	30,8	0,0	0	-	-	-	-	-	-	-
12 0 41	RATHENOW	59,1	0,4	7	0,0	0,9	0,0	1,1	0,0	1,1	-
12 0 42	SEELOW	38,2	0,1	3	0,0	1,0	0,0	1,0	-	-	-
12 0 43	SENF TENBERG	107,9	1,6	1	0,0	0,4	0,1	5,2	0,0	0,1	-
12 0 44	SPREMBERG	40,9	0,4	10	-	-	-	-	-	-	-
12 0 45	STRAUSBERG	87,5	0,3	3	0,0	0,9	0,0	0,6	-	-	0,0
12 0 46	TEMLIN	34,3	0,1	3	-	-	-	-	-	-	-
12 0 47	WITTSTOCK	23,3	0,1	4	-	-	-	-	0,0	1,9	-
12 0 48	ZOSSEN	72,9	0,6	8	0,0	0,2	0,0	0,5	0,0	0,2	0,0
	LAND INSGESAMT ...	2 542,7	19,6	8	0,3	1,8	0,5	2,4	0,1	0,3	0,0

13

MECKLENBURG - VORPOMMERN

KREISFREIE STAEDTE											
13 0 01	GREIFSWALD	65,5	1,1	17	0,0	0,1	0,0	1,5	-	-	0,0
13 0 02	NEUBRANDENBURG	87,9	0,4	5	0,0	0,3	0,0	1,0	-	-	0,0
13 0 03	ROSTOCK	244,5	2,0	8	0,0	0,2	0,0	2,2	0,0	0,1	0,0
13 0 04	SCHWERIN	126,0	0,6	5	-	-	0,0	0,9	-	-	0,0
13 0 05	STRALSUND	71,6	0,3	4	-	-	-	-	0,0	1,3	0,0
13 0 06	WISMAR	54,5	0,4	7	-	-	-	-	-	-	0,0
LANDKREISE											
13 0 11	ALTENTREPTOW	21,9	0,1	5	0,0	1,0	0,0	17,7	-	-	-
13 0 12	ANKLAM	36,7	0,1	3	-	-	0,0	17,7	-	-	-
13 0 13	BAD DOBERAN	47,5	0,1	2	0,0	8,6	0,0	10,8	0,0	1,1	-
13 0 14	BUETZOW	28,2	0,1	4	-	-	-	-	-	-	-
13 0 15	DEMMIN	42,5	0,1	2	0,0	6,1	0,0	14,0	-	-	-
13 0 16	GADEBUSCH	23,3	0,0	0	-	-	0,0	22,0	-	-	0,0
13 0 17	GREIFSWALD	23,9	0,0	0	-	-	-	-	-	-	-
13 0 18	GREVESMUEHLEN	40,3	0,1	2	-	-	-	-	0,0	0,8	-
13 0 19	GRIMMEN	32,1	0,1	3	-	-	-	-	-	-	-
13 0 20	GUESTROW	69,0	0,3	4	0,0	3,5	0,0	4,9	-	-	0,0
13 0 21	HAGENOW	69,5	0,2	3	0,0	1,6	0,1	27,9	-	-	-
13 0 22	LUDWIGSLUST	57,7	0,3	5	0,0	3,3	0,0	4,3	-	-	-
13 0 23	LUEBZ	32,9	0,1	3	-	-	0,0	1,4	-	-	-
13 0 24	MALCHIN	37,6	0,1	3	-	-	0,0	1,6	-	-	-
13 0 25	NEUBRANDENBURG	26,2	0,1	4	0,0	13,4	0,0	1,7	-	-	-
13 0 26	NEUSTRELITZ	52,0	0,2	4	0,0	4,2	0,0	0,8	-	-	-
13 0 27	PARCHIM	37,6	0,1	3	0,0	4,1	0,0	2,0	-	-	-
13 0 28	PASEWALK	40,4	0,2	5	-	-	-	-	-	-	-
13 0 29	RIBNITZ-DAMGARTEN	63,1	0,1	2	-	-	0,0	4,1	-	-	-
13 0 30	ROEBEL-MUERITZ	16,8	0,0	0	0,0	4,8	-	-	-	-	-
13 0 31	ROSTOCK	37,5	1,7	45	0,0	0,2	0,1	6,5	-	-	0,0

FUSSNOTE SIEHE S. 39.

6 AUSLAENDER IN DEN KREISFREIEN STAEDTEN UND LANDKREISEN AM 31.12.1991 NACH AUSGEWAHLTEN STAATSANGEHOERIGKEITEN

SCHL. NUMMER	KREISFREIE STADT KREIS/LANDKREIS	BEVOEL- KERUNG 1)	AUSLAENDER	DARUNTER STAATSANGEHOERIGKEIT							
				TUERKEI		JUGOSLAWIEN 2)		ITALIEN		GRIECHENLAND	
				1 000	I/E 1 000 I I EINWOHNERI	1 000	I 0/0 3)	1 000	I 0/0 3)	1 000	I 0/0 3)
13 0 32	RUEGEN	83,6	0,3	4	-	-	0,0	4,7	-	-	-
13 0 33	SCHWERIN	33,8	0,1	3	-	-	0,0	0,9	-	-	-
13 0 34	STERNBERG	22,1	0,1	5	0,0	2,4	0,0	15,3	-	-	-
13 0 35	STRALSUND	23,5	-	-	-	-	-	-	-	-	-
13 0 36	STRASBURG	23,4	0,0	0	-	-	0,0	8,3	-	-	-
13 0 37	TETEROW	30,3	0,2	7	0,0	10,8	0,0	2,8	-	-	-
13 0 38	UECKERMUEDE	48,3	0,2	4	0,0	0,6	0,0	0,6	-	-	-
13 0 39	WAREN	51,4	0,1	2	-	-	-	-	-	0,0	0,9
13 0 40	WISMAR	32,1	0,1	3	0,0	0,9	0,0	0,9	0,0	0,9	-
13 0 41	WOLGAST	56,7	0,2	4	-	-	-	-	-	-	-
	LAND INSGESAMT ...	1 891,7	10,2	5	0,1	1,1	0,4	3,7	0,0	0,1	0,0
14											
	KREISFREIE STAEDTE										
14 0 01	CHEMNITZ	287,5	9,5	33	0,1	1,2	0,2	2,0	0,1	0,7	0,0
14 0 02	DRESDEN	485,1	8,5	18	0,0	0,0	0,0	0,3	0,0	0,1	0,1
14 0 03	GOERLITZ	70,4	0,6	9	-	-	0,0	0,5	-	-	0,0
14 0 04	LEIPZIG	503,2	9,1	18	0,0	0,1	0,0	0,4	0,0	0,3	0,1
14 0 05	PLAUEN	70,9	0,5	7	0,0	0,4	0,0	0,6	0,0	1,3	0,0
14 0 06	ZWICKAU	112,6	1,6	14	-	-	0,0	0,2	0,0	0,1	0,0
	LANDKREISE										
14 0 11	ANNABERG	77,4	0,2	3	-	-	0,0	0,4	0,0	1,3	-
14 0 12	AUE	111,1	0,3	3	0,0	1,2	-	-	0,0	0,6	-
14 0 13	AUERBACH	66,8	0,5	7	0,0	1,0	0,0	0,2	0,0	0,2	-
14 0 14	BAUTZEN	118,8	1,0	8	-	-	0,0	0,3	0,0	0,1	-
14 0 15	BISCHOFSWERDA	61,7	0,2	3	0,0	0,5	-	-	-	-	-
14 0 16	BORNA	81,3	1,7	21	0,0	0,1	-	-	0,0	0,1	-
14 0 17	BRAND-ERBISDORF	34,7	0,1	3	-	-	-	-	-	-	-
14 0 18	CHEMNITZ	94,5	0,7	7	-	-	-	-	0,0	0,1	0,0
14 0 19	DELITSCH	52,3	0,4	7	0,0	0,3	0,0	11,3	-	-	-
14 0 20	DIPPOLDISWALDE	42,6	0,1	2	-	-	0,0	3,4	0,0	2,2	0,0
14 0 21	DOEBELN	84,8	0,4	5	-	-	-	-	0,0	0,3	-
14 0 22	DRESDEN	100,1	0,6	6	0,0	0,3	0,0	0,2	0,0	0,2	0,0
14 0 23	EILENBURG	49,1	0,1	2	-	-	0,0	0,9	0,0	0,9	0,0
14 0 24	FLOEHA	49,6	0,4	8	-	-	0,0	0,3	0,0	0,5	0,0
14 0 25	FREIBERG	76,1	0,7	9	0,0	0,4	0,0	0,3	0,0	0,6	-
14 0 26	FREITAL	75,0	0,7	9	-	-	0,0	0,4	-	-	0,0
14 0 27	GEITHAIN	34,3	0,1	3	-	-	-	-	-	-	-
14 0 28	GLAUCHAU	61,1	0,3	5	-	-	-	-	0,0	0,3	-
14 0 29	GOERLITZ	26,8	0,3	11	-	-	-	-	-	-	-
14 0 30	GRIMMA	61,6	0,2	3	-	-	-	-	0,0	2,5	-
14 0 31	GROSSENHAIN	40,2	0,2	5	-	-	-	-	-	-	-
14 0 32	HAINICHEN	61,6	0,3	5	-	-	-	-	-	-	0,0
14 0 33	HOHENSTEIN-ERNSTTHAL	56,5	0,2	4	-	-	-	-	0,0	4,0	0,0
14 0 34	HOYERSWERDA	102,5	1,0	10	0,0	0,3	0,0	0,9	-	-	-
14 0 35	KAMENZ	58,9	0,2	3	-	-	-	-	-	-	-
14 0 36	KLINGENTHAL	32,7	0,1	3	-	-	0,0	1,4	0,0	5,6	-
14 0 37	LEIPZIG	125,1	0,5	4	0,0	0,2	0,0	1,8	0,0	1,6	0,0
14 0 38	LOEBAU	89,8	0,3	3	-	-	0,0	0,7	0,0	1,0	-

FUSSNOTE SIEHE S. 39.

6 AUSLAENDER IN DEN KREISFREIEN STAEDTEN UND LANDKREISEN AM 31.12.1991 NACH AUSGEWAHLTEN STAATSANGEHOERIGKEITEN

SCHL. NUMMER	KREISFREIE STADT KREIS/LANDKREIS	BEVOEL- KERUNG 1)	AUSLAENDER	DARUNTER STAATSANGEHOERIGKEIT								
				I TUERKEI	I JUGOSLAWIEN 2)		I ITALIEN		I GRIECHENLAND			
					I 1 000	I 10/0 3)	I 1 000	I 10/0 3)	I 1 000	I 10/0 3)		
		1 000	IJE 1 000 I EINWOHNER	1 000	I 10/0	3)	I 1 000	I 10/0 3)	I 1 000	I 10/0 3)	I 1 000	I 10/0 3)
14 0 39	MARIENBERG	60,6	0,1	2	-	-	-	-	-	-	-	-
14 0 40	MEISSEN	108,0	0,5	5	0,0	0,6	0,0	0,7	-	-	0,0	0,2
14 0 41	NIESKY	37,2	0,2	5	-	-	-	-	0,0	0,6	0,0	0,6
14 0 42	OELSNITZ	35,7	0,1	3	-	-	-	-	-	-	-	-
14 0 43	OSCHATZ	49,1	0,1	2	-	-	-	-	0,0	1,1	-	-
14 0 44	PIRNA	103,8	0,6	6	-	-	-	-	0,0	0,5	-	-
14 0 45	PLAUEN	22,4	0,0	0	0,0	3,2	-	-	-	-	-	-
14 0 46	REICHENBACH/VOGTLAND	51,7	0,2	4	-	-	-	-	-	-	0,0	1,3
14 0 47	RIESA	90,8	0,7	8	0,0	0,1	0,0	0,4	-	-	-	-
14 0 48	ROCHLITZ	46,8	0,1	2	-	-	0,0	0,7	0,0	2,2	-	-
14 0 49	SCHWARZENBERG	55,6	0,4	7	-	-	0,0	0,2	0,0	0,2	0,0	0,2
14 0 50	SEBNITZ	47,9	0,3	6	-	-	-	-	0,0	0,4	0,0	0,4
14 0 51	STOLLBERG	74,7	0,2	3	-	-	-	-	0,0	4,6	-	-
14 0 52	TORGAU	53,3	0,1	2	-	-	-	-	0,0	0,7	-	-
14 0 53	WEISSWASSER	57,1	0,7	12	-	-	0,0	2,5	-	-	0,0	0,3
14 0 54	WERDAU	65,9	0,4	6	0,0	0,2	-	-	0,0	1,5	0,0	0,5
14 0 55	WURZEN	46,2	0,1	2	-	-	-	-	0,0	1,4	-	-
14 0 56	ZITTAU	81,6	0,7	9	-	-	0,0	0,9	-	-	0,0	0,1
14 0 57	ZSCHOPAU	53,9	0,3	6	-	-	0,0	0,8	0,0	1,2	-	-
14 0 58	ZWICKAU	77,8	0,2	3	-	-	-	-	-	-	0,0	2,2
	LAND INSGESAMT ...	4 678,9	47,9	10	0,2	0,3	0,4	0,8	0,2	0,4	0,3	0,5
15												
15 1 00	REG.-BEZ. DESSAU	586,4	2,9	5	0,0	1,0	0,1	2,3	0,0	0,3	0,0	0,1
	KREISFREIE STADT											
15 1 01	DESSAU	95,1	0,6	6	0,0	1,1	0,0	1,8	-	-	0,0	0,3
	LANDKREISE											
15 1 12	BERNBURG	72,2	0,3	4	0,0	2,3	0,0	7,5	0,0	0,3	0,0	0,3
15 1 13	BITTERFELD	117,6	0,7	6	-	-	0,0	1,5	0,0	0,4	-	-
15 1 18	GRAEFENHAINICHEN	37,5	0,4	11	0,0	3,8	0,0	1,6	-	-	-	-
15 1 24	JESSEN	32,0	0,0	0	-	-	-	-	-	-	-	-
15 1 26	KOETHEN	74,9	0,4	5	-	-	-	-	-	-	0,0	0,2
15 1 34	ROSSLAU	33,2	0,1	3	-	-	0,0	9,4	0,0	0,9	-	-
15 1 44	WITTENBERG	87,1	0,2	2	0,0	0,4	0,0	1,8	0,0	1,3	-	-
15 1 47	ZERBST	36,8	0,1	3	-	-	-	-	-	-	-	-
15 2 00	REG.-BEZ. HALLE	1 006,6	7,9	8	0,0	0,2	0,6	7,5	0,0	0,1	0,0	0,3
	KREISFREIE STADT											
15 2 02	HALLE/SAALE	303,0	3,9	13	0,0	0,2	0,2	4,4	0,0	0,1	0,0	0,5
	LANDKREISE											
15 2 11	ASCHERSLEBEN	61,6	0,2	3	-	-	0,0	3,0	-	-	-	-
15 2 15	EISLEBEN	66,3	0,3	5	-	-	-	-	0,0	0,3	-	-
15 2 22	HETTSTEDT	52,6	0,1	2	-	-	0,0	1,2	0,0	1,2	-	-
15 2 23	HOHENMOELSEN	26,6	0,1	4	-	-	0,0	1,1	-	-	-	-
15 2 27	MERSEBURG	114,0	2,0	18	0,0	0,1	0,4	19,5	-	-	0,0	0,2
15 2 28	NAUMBURG	51,7	0,1	2	0,0	5,7	-	-	-	-	-	-
15 2 29	NEBRA	28,4	0,1	4	-	-	-	-	0,0	1,0	-	-
15 2 33	QUERFURT	30,9	0,1	3	-	-	-	-	0,0	2,0	0,0	2,0
15 2 35	SAALKREIS	63,2	0,2	3	-	-	0,0	3,1	-	-	-	-
15 2 37	SANGERSHAUEN	74,8	0,1	1	0,0	0,8	-	-	-	-	-	-

FUSSNOTE SIEHE S. 39.

6 AUSLAENDER IN DEN KREISFREIEN STAEDTEN UND LANDKREISEN AM 31.12.1991 NACH AUSGEWAELHTEN STAATSANGEHOERIGKEITEN

SCHL. NUMMER	KREISFREIE STADT KREIS/LANDKREIS	BEVOEL- KERUNG 1)	AUSLAENDER	DARUNTER STAATSANGEHOERIGKEIT								
				TUERKEI		JUGOSLAWIEN 2)		ITALIEN		GRIECHENLAND		
				1 000	IJE 1 000 I EINWOHNER	1 000	I 10/0 3)	1 000	I 10/0 3)	1 000	I 10/0 3)	1 000
15 2 42	WEISSENFELS	60,4	0,4	7	-	-	-	-	-	-	0,0	0,2
15 2 46	ZEITZ	72,9	0,4	5	-	-	0,0	5,5	0,0	0,7	-	-
15 3 00	REG.-BEZ. MAGDEBURG	1 230,4	8,9	7	0,2	1,8	0,2	2,2	0,0	0,4	0,0	0,1
	KREISFREIE STADT											
15 3 03	MAGDEBURG	275,2	2,8	10	0,0	0,1	0,0	0,2	0,0	0,4	0,0	0,2
	LANDKREISE											
15 3 14	BURG	59,8	0,2	3	0,0	0,6	0,0	6,3	-	-	-	-
15 3 16	GARDELEGEN	37,2	0,1	3	-	-	0,0	3,5	0,0	1,4	-	-
15 3 17	GENTHIN	37,2	0,2	5	-	-	-	-	-	-	-	-
15 3 19	HALBERSTADT	84,4	2,4	28	0,1	6,1	0,1	4,0	0,0	0,0	-	-
15 3 20	HALDENLEBEN	55,8	0,1	2	-	-	-	-	0,0	2,1	-	-
15 3 21	HAVELBERG	20,5	0,0	0	-	-	-	-	-	-	-	-
15 3 25	KLOETZE	28,2	0,0	0	-	-	-	-	0,0	3,7	-	-
15 3 30	OSCHERSLEBEN	40,9	0,1	2	-	-	-	-	-	-	-	-
15 3 31	OSTERBURG	42,5	0,1	2	-	-	-	-	-	-	-	-
15 3 32	QUEDLINBURG	84,3	0,2	2	-	-	-	-	-	-	-	-
15 3 36	SALZWEDEL	44,1	0,1	2	-	-	-	-	0,0	2,5	-	-
15 3 38	SCHOENEBECK	80,1	0,3	4	-	-	0,0	3,1	0,0	2,1	-	-
15 3 39	STASSFURT	65,2	0,3	5	0,0	0,3	0,0	1,7	0,0	0,3	-	-
15 3 40	STENDAL	92,7	0,9	10	0,0	0,1	0,0	0,2	0,0	0,5	-	-
15 3 41	WANZLEBEN	39,5	0,1	3	-	-	0,0	2,0	-	-	-	-
15 3 43	WERNIGERODE	98,8	0,8	8	0,0	1,2	0,1	7,5	0,0	0,1	-	-
15 3 45	WOLMIRSTEDT	44,0	0,1	2	-	-	-	-	-	-	-	-
	LAND INSGESAMT	2 823,3	19,7	7	0,2	1,1	0,9	4,3	0,1	0,3	0,0	0,2
16												
	KREISFREIE STAEDTE											
16 0 01	ERFURT	204,9	2,1	10	0,0	0,1	0,0	0,8	0,0	0,4	0,0	0,0
16 0 02	GERA	126,5	0,5	4	0,0	0,9	-	-	0,0	0,2	0,0	0,2
16 0 03	JENA	101,0	1,0	10	0,0	0,3	0,0	0,5	0,0	1,3	0,0	0,7
16 0 04	SUHL	53,9	0,3	6	-	-	0,0	0,8	-	-	0,0	0,8
16 0 05	WEIMAR	59,1	0,5	8	0,0	0,2	-	-	0,0	0,6	0,0	0,2
	LANDKREISE											
16 0 11	ALTENBURG	94,8	0,3	3	0,0	0,3	-	-	0,0	0,3	-	-
16 0 12	APOLDA	45,6	0,1	2	-	-	-	-	-	-	-	-
16 0 13	ARNSTADT	62,6	0,2	3	-	-	0,0	0,4	-	-	0,0	1,3
16 0 14	ARTERN	51,9	0,1	2	-	-	-	-	-	-	-	-
16 0 15	BAD SALZUNGEN	86,9	0,5	6	0,0	3,2	0,0	0,9	0,0	0,9	-	-
16 0 16	EISENACH	108,7	0,7	6	0,0	0,3	0,0	1,3	0,0	1,5	-	-
16 0 17	EISENBERG	31,8	0,1	3	-	-	0,0	1,5	-	-	-	-
16 0 18	ERFURT	46,1	0,0	0	0,0	9,8	0,0	2,4	0,0	2,4	-	-
16 0 19	GERA	54,8	0,2	4	0,0	0,6	0,0	8,6	0,0	1,1	-	-
16 0 20	GOTHA	134,8	1,1	8	0,0	0,4	0,0	1,8	0,0	0,1	-	-
16 0 21	GREIZ	52,1	0,3	6	-	-	0,0	3,5	0,0	0,3	-	-
16 0 22	HEILIGENSTADT	42,1	0,1	2	0,0	2,8	0,0	6,2	-	-	-	-
16 0 23	HILDBURGHAUSEN	57,2	0,2	3	-	-	0,0	2,4	-	-	-	-
16 0 24	ILMENAU	64,5	0,6	9	0,0	0,9	-	-	-	-	-	-
16 0 25	JENA	32,1	0,1	3	-	-	-	-	0,0	1,3	-	-
16 0 26	LANGENSALZA	44,0	0,3	7	0,0	1,7	0,0	9,1	0,0	2,1	-	-

FUSSNOTE SIEHE S. 39.

6 AUSLAENDER IN DEN KREISFREIEN STAEDTEN UND LANDKREISEN AM 31.12.1991 NACH AUSGEWAELHTEN STAATSANGEHOERIGKEITEN

SCHL. NUMMER	KREISFREIE STADT KREIS/LANDKREIS	BEVOEL- KERUNG 1)	AUSLAENDER	DARUNTER STAATSANGEHOERIGKEIT								
				TUERKEI	JUGOSLAWIEN 2)		ITALIEN		GRIECHENLAND			
					1 000	IJE 1 000 I EINWOHNERI	1 000	I 10/0 3)	1 000	I 10/0 3)	1 000	I 10/0 3)
16 0 27	LOBENSTEIN	27,6	0,1	4	-	-	0,0	2,6	-	-	-	-
16 0 28	MEININGEN	66,8	0,2	3	-	-	0,0	1,9	0,0	0,5	-	-
16 0 29	MUEHLHAUSEN	86,0	0,2	2	-	-	0,0	2,5	0,0	1,7	0,0	0,4
16 0 30	NEUHAUS	35,5	0,1	3	-	-	-	-	-	-	-	-
16 0 31	NORDHAUSEN	104,5	0,5	5	0,0	1,1	0,0	0,7	0,0	0,6	-	-
16 0 32	POESSNECK	50,3	0,1	2	-	-	-	-	0,0	0,7	-	-
16 0 33	RUDDLSTADT	64,4	0,4	6	-	-	0,0	0,8	-	-	0,0	0,3
16 0 34	SAALFELD	56,5	0,2	4	0,0	0,5	0,0	0,9	0,0	0,5	-	-
16 0 35	SCHLEIZ	31,3	0,1	3	-	-	-	-	-	-	-	-
16 0 36	SCHMALKALDEN	62,2	0,2	3	-	-	0,0	0,4	0,0	0,8	-	-
16 0 37	SCHMOELLN	30,7	0,1	3	-	-	-	-	0,0	7,2	-	-
16 0 38	SOEMMERDA	63,4	0,2	3	-	-	-	-	-	-	-	-
16 0 39	SONDERSHAUSEN	51,4	0,1	2	0,0	0,7	0,0	1,5	0,0	0,7	-	-
16 0 40	SONNEBERG	56,6	0,0	0	0,0	3,4	0,0	3,4	-	-	-	-
16 0 41	STADTRODA	31,7	0,2	6	-	-	-	-	0,0	0,5	-	-
16 0 42	SUHL	43,0	0,0	0	-	-	0,0	17,1	-	-	-	-
16 0 43	WEIMAR	43,4	0,2	5	0,0	0,5	-	-	0,0	0,5	-	-
16 0 44	WORBIS	74,6	0,3	4	0,0	6,1	0,0	3,8	-	-	-	-
16 0 45	ZEULENRODA	36,8	0,3	8	-	-	0,0	2,1	-	-	-	-
	LAND INSGESAMT ...	2 572,1	13,1	5	0,1	0,6	0,2	1,3	0,1	0,6	0,0	0,1
	DEUTSCHLAND INSGESAMT ...	80 274,6	5 882,3	73	1 779,6	30,3	775,1	13,2	560,1	9,5	336,9	5,7

1) STAND: 31.12.1991.

2) EINSCHL. KROATIEN, SLOWENIEN UND BOSNIEN-HERZEGOWINA
SOWIE DER EHEM. JUGOSLAWISCHEN REPUBLIK MAKEDONIEN,

DIE SEIT 1992 BZW. 1993 SELBSTAENDIGE STAATEN
SIND.

3) ANTEIL AN DER JEWELIGEN GESAMTZAHL DER AUSLAENDER.

7 AUSLAENDER AM 31.12.1991 NACH AUSGEWAHLTEN STAATSANGEHOERIGKEITEN IN DEN BUNDESLAENDERN

STAATSANGEHOERIGKEIT	AUSLAENDER IM (IN)					
	Deutschland		BADEN-WUERTTEMBERG		BAYERN	
	ZUSAMMEN	MAENNLICH	ZUSAMMEN	MAENNLICH	ZUSAMMEN	MAENNLICH
EUROPA						
BELGIEN.....	21 618	10 610	1 635	735	1 895	914
DAENEMARK.....	16 833	6 830	1 141	484	1 533	693
FRANKREICH.....	88 880	41 710	23 245	11 920	12 229	5 441
GRIECHENLAND.....	336 893	186 426	83 422	45 760	63 496	35 431
GROSSBRITANNIEN UND NORDIRLAND.....	103 185	59 516	10 901	5 758	17 273	9 942
IRLAND.....	12 854	6 981	1 435	695	5 556	3 328
ITALIEN.....	560 030	339 380	175 677	103 127	80 482	52 093
LUXEMBURG.....	5 361	3 019	663	376	539	313
NIEDERLANDE.....	113 332	60 203	6 673	3 360	6 673	3 522
PORTUGAL.....	92 991	50 398	19 422	11 166	4 482	2 460
SPANIEN.....	135 234	74 662	22 653	12 368	10 756	5 816
EG-STAATEN	1 487 271	839 735	346 867	195 749	204 914	119 953
TUERKEI.....	1 779 586	984 625	309 873	171 589	238 254	131 439
JUGOSLAWIEN 1).....	775 082	424 533	213 725	112 970	148 337	85 893
OESTERREICH.....	186 885	104 851	29 131	16 018	88 632	51 376
ALBANIEN.....	6 461	4 799	1 071	774	1 440	1 179
BULGARIEN.....	32 627	20 465	3 303	2 114	9 146	5 875
POLEN.....	271 198	163 746	24 062	14 727	36 305	23 643
RUMAENIEN.....	92 135	56 089	17 679	10 191	21 093	12 554
EH. SOWJETUNION.....	51 378	24 593	3 581	1 830	6 880	3 860
EH. TSCHSCHOSLOWAKEI.....	46 702	28 322	7 256	4 285	20 202	13 188
UNGARN.....	56 401	39 590	8 999	5 988	16 699	11 989
SCHWEIZ.....	32 970	14 426	9 361	3 902	5 654	2 509
SCHWEDEN.....	13 384	5 750	2 014	857	2 366	972
FINNLAND.....	11 156	2 869	1 540	418	1 682	453
UEBRIGE EUROP. STAATEN.....	13 192	6 781	1 930	1 013	2 190	1 054
EUROPA ZUSAMMEN	4 856 428	2 721 174	980 392	542 425	803 794	465 917
AFRIKA						
AEGYPTEN.....	11 185	8 611	1 549	1 235	1 301	1 032
ALGERIEN.....	9 073	7 075	1 091	822	576	489
GHANA.....	21 952	15 080	1 795	1 336	1 569	1 216
MAROKKO.....	75 145	46 085	2 109	1 333	1 466	1 009
NIGERIA.....	15 638	13 690	1 540	1 355	1 461	1 295
SUEDAFRIKA.....	4 289	2 341	714	369	794	395
TUNESIEN.....	27 205	17 061	2 990	1 936	2 798	1 809
UEBRIGE AFRIK. STAATEN.....	71 936	51 860	11 701	7 787	5 767	4 192
AFRIKA ZUSAMMEN	236 423	161 803	23 489	16 173	15 732	11 437
AMERIKA						
ARGENTINIEN.....	4 490	2 018	677	296	879	396
BRASILIEN.....	12 106	4 094	2 039	690	2 381	769
CHILE.....	6 849	3 410	820	399	627	291
KANADA.....	9 168	4 543	1 791	891	1 881	972
VEREINIGTE STAATEN.....	99 712	56 230	16 719	9 343	26 787	15 286
UEBRIGE AMERIK. STAATEN.....	28 239	13 048	3 531	1 535	3 793	1 578
AMERIKA ZUSAMMEN	160 564	83 343	25 577	13 154	36 348	19 292
ASIEN						
INDIEN.....	32 759	24 883	3 572	2 715	4 490	3 792
INDONESIEN.....	8 753	5 367	859	373	701	353
IRAN.....	97 924	61 392	8 502	5 723	8 499	5 727
ISRAEL.....	9 739	5 929	903	598	1 743	1 066
JAPAN.....	25 195	12 565	1 891	832	3 074	1 524
JORDANIEN.....	12 533	9 059	1 804	1 299	1 278	995
KOREA, REPUBLIK.....	20 306	9 613	1 697	794	1 390	614
LIBANON.....	50 935	31 203	6 002	3 716	2 028	1 340
PAKISTAN.....	28 157	20 766	3 403	2 592	2 613	2 192
SYRIEN.....	16 453	10 550	1 787	1 099	1 467	1 033
UEBRIGE ASIAT. STAATEN.....	250 629	138 345	26 055	13 500	26 725	14 322
ASIEN ZUSAMMEN	553 383	329 672	56 275	33 241	54 008	32 958
AUSTRALIEN UND OZEANIEN						
AUSTRALIEN.....	6 243	3 067	889	456	1 483	766
UEBRIGES AUSTRALIEN UND OZEANIEN.....	1 738	1 123	191	92	258	113
AUSTRALIEN UND OZEANIEN ZUSAMMEN	7 981	4 190	1 080	548	1 741	879
STAATENLOS.....	22 757	13 728	2 112	1 293	3 086	1 823
UNGEKLAERT UND OHNE ANGABE.....	44 731	26 979	4 370	2 749	3 153	2 045
INSGESAMT	5 882 267	3 340 889	1 093 295	609 583	917 862	534 351

1) EINSCHL. KROATIEN, SLOWENIEN UND BOSNIEN-HERZEGOWINA SOWIE DER EHEM. JUGOSLAWISCHEN REPUBLIK MAKEDONIEN, DIE SEIT 1992 BZW. 1993 SELBSTAENDIGE STAATEN SIND.

7 AUSLAENDER AM 31.12.1991 NACH AUSGEWAELHTEN STAATSANGEHOERIGKEITEN IN DEN BUNDESLAENDERN

STAATSANGEHOERIGKEIT	AUSLAENDER IM (IN)					
	BERLIN		BRANDENBURG		BREMEN	
	ZUSAMMEN	MAENNLICH	ZUSAMMEN	MAENNLICH	ZUSAMMEN	MAENNLICH
EUROPA						
BELGIEN.....	477	247	12	7	108	52
DAENEMARK.....	658	234	16	12	206	82
FRANKREICH.....	6 112	3 343	25	18	564	226
GRIECHENLAND.....	9 261	5 214	39	23	1 217	723
GROSSBRITANNIEN UND NORDIRLAND	6 874	3 985	28	16	937	547
IRLAND.....	832	450	2	2	48	23
ITALIEN.....	8 671	5 707	50	29	1 561	1 036
LUXEMBURG.....	157	93	-	-	28	22
NIEDERLANDE.....	2 172	1 119	59	40	991	588
PORTUGAL.....	768	340	2	2	2 141	1 163
SPANIEN.....	2 105	1 121	6	2	915	530
EG-STAATEN	38 087	21 853	239	151	8 716	4 996
TUERKEI.....	127 938	68 666	343	282	28 485	15 818
JUGOSLAWIEN 1).....	37 659	19 822	468	364	4 932	2 689
OESTERREICH.....	5 904	3 104	154	80	887	493
ALBANIEN.....	124	91	24	23	84	59
BULGARIEN.....	4 602	2 803	922	607	157	103
POLEN.....	25 810	14 626	5 349	3 978	6 971	3 439
RUMAENIEN.....	6 563	4 592	2 705	1 897	975	659
EHEM. SOWJETUNION.....	10 087	4 545	2 212	882	352	185
EHEM. TSCHECHOSLOWAKEI.....	1 845	883	301	151	217	128
UNGARN.....	2 973	1 948	1 553	1 217	185	125
SCHWEIZ.....	1 922	933	166	77	274	130
SCHWEDEN.....	745	299	7	4	165	61
FINNLAND.....	740	169	7	2	132	22
UEBRIGE EUROP. STAATEN.....	872	385	4	3	194	93
EUROPA ZUSAMMEN	265 871	144 719	14 454	9 718	52 726	29 000
AFRIKA						
AEGYPTEN.....	1 677	1 279	30	26	132	101
ALGERIEN.....	839	671	39	38	218	201
GHANA.....	1 562	1 039	200	173	985	567
MAROKKO.....	713	488	32	32	454	283
NIGERIA.....	541	417	122	107	827	756
SUEDAFRIKA.....	174	87	23	20	148	89
TUNESIEN.....	1 232	781	5	3	474	288
UEBRIGE AFRIK. STAATEN.....	6 832	5 308	946	886	1 312	1 113
AFRIKA ZUSAMMEN	13 570	10 070	1 397	1 285	4 550	3 398
AMERIKA						
ARGENTINIEN.....	322	150	1	-	45	18
BRASILIEN.....	826	330	1	1	197	57
CHILE.....	735	403	96	54	227	113
KANADA.....	520	273	6	5	80	36
VEREINIGTE STAATEN.....	7 236	4 269	45	31	1 016	532
UEBRIGE AMERIK. STAATEN.....	2 688	1 476	286	257	382	166
AMERIKA ZUSAMMEN	12 327	6 901	435	348	1 947	922
ASIEN						
INDIEN.....	2 284	1 722	139	139	276	217
INDONESIEN.....	1 430	968	1	-	222	124
IRAN.....	7 819	4 947	64	50	1 894	1 148
ISRAEL.....	1 876	1 051	2	2	122	66
JAPAN.....	1 013	481	3	1	322	195
JORDANIEN.....	1 694	1 325	16	13	99	70
KOREA, REPUBLIK.....	2 158	953	2	2	168	80
LIBANON.....	6 410	4 212	121	85	1 525	992
PAKISTAN.....	2 244	1 952	51	51	244	191
SYRIEN.....	1 510	1 040	70	49	171	115
UEBRIGE ASIAT. STAATEN.....	22 582	12 307	2 492	1 577	3 746	2 077
ASIEN ZUSAMMEN	51 020	30 958	2 961	1 969	8 789	5 275
AUSTRALIEN UND OZEANIEN						
AUSTRALIEN.....	478	232	4	2	96	39
UEBRIGES AUSTRALIEN UND OZEANIEN.....	97	41	2	2	10	6
AUSTRALIEN UND OZEANIEN ZUSAMMEN	575	273	6	4	106	45
STAATENLOS.....	3 676	2 275	185	114	319	187
UNGEKLAERT UND OHNE ANGABE.....	8 533	5 088	129	89	868	521
INSGESAMT	355 572	200 284	19 567	13 527	69 305	39 348

1) EINSCHL. KROATIEN, SLOWENIEN UND BOSNIEN-HERZEGOWINA SOWIE DER EHEM. JUGOSLAWISCHEN REPUBLIK MAKEDONIEN, DIE SEIT 1992 BZW. 1993 SELBSTAENDIGE STAATEN SIND.

7 AUSLAENDER AM 31.12.1991 NACH AUSGEWAHLTEN STAATSANGEHOERIGKEITEN IN DEN BUNDESLAENDERN

STAATSANGEHOERIGKEIT	AUSLAENDER IM (IN)					
	HAMBURG		HESSEN		MECKLENBURG-VORPOMMERN	
	ZUSAMMEN	MAENNlich	ZUSAMMEN	MAENNlich	ZUSAMMEN	MAENNlich
EUROPA						
BELGIEN.....	393	162	1 978	980	2	-
DAENEMARK.....	2 107	883	1 491	672	34	16
FRANKREICH.....	2 759	1 353	9 631	4 222	21	13
GRIECHENLAND.....	8 015	4 346	34 681	19 278	14	10
GROSSBRITANNIEN UND NORDIRLAND.....	6 504	3 955	12 392	6 529	21	15
IRLAND.....	386	189	1 625	794	1	1
ITALIEN.....	7 480	4 897	71 166	42 326	8	6
LUXEMBURG.....	94	62	495	256	-	-
NIEDERLANDE.....	2 366	1 292	6 591	3 990	22	18
PORTUGAL.....	7 382	3 922	12 428	6 723	2	2
SPANIEN.....	4 050	2 308	28 489	16 189	3	1
EG-STAATEN	41 536	23 369	180 967	101 359	128	82
TUERKEI.....	59 119	33 966	175 358	99 258	109	104
JUGOSLAWIEN 1).....	25 222	13 997	87 222	47 971	381	250
OESTERREICH.....	4 574	2 702	16 046	8 531	55	32
ALBANIEN.....	130	98	367	277	9	8
BULGARIEN.....	747	515	1 648	938	378	243
POLEN.....	15 783	8 638	25 694	17 195	1 663	1 201
RUMAEINIEN.....	1 566	1 016	6 395	3 635	1 612	1 241
EHEM. SOWJETUNION.....	1 417	792	3 038	1 456	1 432	521
EHEM. TSCHESCHOSLOWAKEI.....	1 389	994	5 232	3 060	182	105
UNGARN.....	892	573	4 043	2 495	564	444
SCHWEIZ.....	1 322	633	3 527	1 587	110	41
SCHWEDEN.....	1 204	513	1 791	827	26	21
FINNLAND.....	967	261	1 622	475	5	1
UEBRIGE EUROP. STAATEN.....	1 024	528	1 319	654	21	11
EUROPA ZUSAMMEN	156 892	88 595	514 269	289 718	6 675	4 305
AFRIKA						
AEGYPTEN.....	978	745	1 432	1 078	60	55
ALGERIEN.....	394	315	1 286	1 031	40	38
GHANA.....	2 841	1 765	3 546	2 548	60	50
MAROKKO.....	487	339	23 732	14 657	39	37
NIGERIA.....	853	705	1 011	824	151	146
SUEDAFRIKA.....	177	94	397	163	27	24
TUNESIEN.....	1 498	957	2 460	1 527	7	7
UEBRIGE AFRIK. STAATEN.....	3 091	2 595	11 539	7 003	640	590
AFRIKA ZUSAMMEN	10 319	7 515	45 463	28 831	1 024	947
AMERIKA						
ARGENTINIEN.....	367	186	547	233	1	1
BRASILIEN.....	686	247	1 440	443	6	2
CHILE.....	1 107	596	1 003	466	19	16
KANADA.....	427	197	1 195	582	2	2
VEREINIGTE STAATEN.....	3 058	1 492	19 667	11 831	42	30
UEBRIGE AMERIK. STAATEN.....	1 970	915	4 109	1 251	171	119
AMERIKA ZUSAMMEN	7 615	3 633	27 961	14 806	241	170
ASIEN						
INDIEN.....	1 777	1 355	5 771	4 370	82	80
INDONESIEN.....	1 296	900	1 003	527	24	23
IRAN.....	9 946	5 955	16 916	10 251	62	43
ISRAEL.....	471	293	2 303	1 327	7	7
JAPAN.....	3 303	1 708	4 034	1 973	20	8
JORDANIEN.....	630	436	2 175	1 497	18	18
KOREA, REPUBLIK.....	1 329	609	3 608	1 751	3	3
LIBANON.....	874	660	2 226	1 423	21	18
PAKISTAN.....	1 429	964	8 296	5 330	19	18
SYRIEN.....	315	234	2 255	1 306	76	69
UEBRIGE ASIAT. STAATEN.....	15 155	8 890	33 243	17 802	1 800	1 493
ASIEN ZUSAMMEN	36 525	22 004	81 830	47 557	2 132	1 780
AUSTRALIEN UND OZEANIEN						
AUSTRALIEN.....	434	211	810	414	-	-
UEBRIGES AUSTRALIEN UND OZEANIEN.....	631	607	118	56	-	-
AUSTRALIEN UND OZEANIEN ZUSAMMEN	1 065	818	928	470	-	-
STAATENLOS.....	769	442	2 217	1 290	129	92
UNGEKLAERT UND OHNE ANGABE.....	504	358	1 607	1 007	26	17
INSGESAMT	213 689	123 365	674 275	383 679	10 227	7 311

1) EINSCHL. KROATIEN, SLOWENIEN UND BOSNIEN-HERZEGOWINA
SOWIE DER EHEM. JUGOSLAWISCHEN REPUBLIK MAKEDONIEN,
DIE SEIT 1992 BZW. 1993 SELBSTAENDIGE STAATEN SIND.

STAATSANGEHOERIGKEIT	AUSLAENDER IM (IN)					
	NIEDERSACHSEN		NORDRHEIN-WESTFALEN		RHEINLAND-PFALZ	
	ZUSAMMEN	MAENNlich	ZUSAMMEN	MAENNlich	ZUSAMMEN	MAENNlich
EUROPA						
BELGIEN.....	933	429	12 512	6 365	1 128	486
DAENEMARK.....	1 465	534	1 821	751	364	130
FRANKREICH.....	3 243	1 312	14 249	5 842	8 467	4 142
GRIECHENLAND.....	16 708	9 329	107 459	59 243	7 966	4 433
GROSSBRITANNIEN UND NORDIRLAND	11 229	6 938	29 835	18 161	3 678	1 850
IRLAND.....	430	202	1 871	937	343	185
ITALIEN.....	25 348	16 131	141 859	85 300	26 349	15 909
LUXEMBURG.....	152	79	1 327	775	1 284	710
NIEDERLANDE.....	15 561	8 873	65 723	34 690	3 891	1 941
PORTUGAL.....	6 116	3 253	33 542	17 712	4 511	2 478
SPANIEN.....	12 553	6 887	46 868	25 699	4 115	2 239
EG-Staaten	93 738	53 967	457 066	255 475	62 096	34 503
TUERKEI.....	114 990	62 625	612 464	337 431	63 881	36 050
JUGOSLAWIEN 1).....	33 535	18 311	187 336	101 473	25 422	14 276
OESTERREICH.....	6 465	3 592	25 087	13 579	5 429	2 863
ALBANIEN.....	822	592	1 472	1 036	493	345
BULGARIEN.....	2 274	1 455	2 675	1 549	1 825	1 161
POLEN.....	20 198	10 675	71 422	40 033	11 453	7 406
RUMAENIEN.....	6 491	4 101	15 655	8 980	3 846	2 224
EHEM. SOWJETUNION.....	2 910	1 443	7 983	3 970	1 261	606
EHEM. TSCHESCHOSLOWAKEI.....	1 063	525	5 182	2 751	1 329	812
UNGARN.....	1 322	818	6 859	4 543	2 926	2 273
SCHWEIZ.....	2 172	1 008	5 303	2 272	1 400	592
SCHWEDEN.....	1 043	444	2 202	976	490	234
FINNLAND.....	1 002	246	2 118	533	314	77
UEBRIGE EUROP. STAATEN.....	1 006	502	2 786	1 518	623	392
EUROPA ZUSAMMEN	289 031	160 304	1 405 610	776 119	182 788	103 814
AFRIKA						
AEGYPTEN.....	748	546	2 412	1 843	462	354
ALGERIEN.....	363	295	1 880	1 351	1 194	849
GHANA.....	1 592	1 096	4 168	2 772	786	580
MAROKKO.....	1 025	686	42 048	25 280	2 259	1 384
NIGERIA.....	1 432	1 295	5 131	4 487	1 091	992
SUEDAFRIKA.....	416	247	823	439	256	176
TUNESIEN.....	3 103	1 910	9 896	6 119	1 415	889
UEBRIGE AFRIK. STAATEN.....	4 035	3 148	15 300	10 391	3 271	2 359
AFRIKA ZUSAMMEN	12 714	9 223	81 658	52 682	10 734	7 583
AMERIKA						
ARGENTINIEN.....	243	109	1 075	497	182	75
BRASILIEN.....	841	297	2 512	820	734	293
CHILE.....	399	183	1 279	632	195	84
KANADA.....	650	319	1 747	878	447	207
VEREINIGTE STAATEN.....	4 304	2 143	10 452	5 242	7 580	4 593
UEBRIGE AMERIK. STAATEN.....	1 918	779	4 793	1 969	1 086	398
AMERIKA ZUSAMMEN	8 355	3 830	21 858	10 038	10 224	5 650
ASIEN						
INDIEN.....	1 453	1 167	9 844	6 866	1 107	730
INDONESIEN.....	631	417	1 982	1 176	330	179
IRAN.....	7 981	4 989	27 608	16 959	3 894	2 467
ISRAEL.....	377	267	1 510	962	216	150
JAPAN.....	836	389	9 785	5 038	360	170
JORDANIEN.....	485	356	3 565	2 458	344	252
KOREA, REPUBLIK.....	1 118	518	7 456	3 621	780	354
LIBANON.....	10 501	6 167	16 495	9 628	2 436	1 485
PAKISTAN.....	1 746	1 301	4 933	3 879	1 641	1 082
SYRIEN.....	1 294	818	5 247	3 215	1 098	702
UEBRIGE ASIAT. STAATEN.....	22 008	12 225	59 555	32 538	10 289	5 213
ASIEN ZUSAMMEN	48 430	28 614	147 980	86 340	22 495	12 784
AUSTRALIEN UND OZEANIEN						
AUSTRALIEN.....	441	183	1 106	513	227	114
UEBRIGES AUSTRALIEN UND OZEANIEN.....	90	32	187	80	45	18
AUSTRALIEN UND OZEANIEN ZUSAMMEN	531	215	1 293	593	272	132
STAATENLOS.....	1 781	1 055	6 098	3 698	705	400
UNGEKLAERT UND OHNE ANGABE.....	7 519	4 503	15 270	8 873	1 212	743
INSGESAMT	368 361	207 744	1 679 767	938 343	228 430	131 106

1) EINSCHL. KROATIEN, SLOWENIEN UND BOSNIEN-HERZEGOWINA SOWIE DER EHEM. JUGOSLAWISCHEN REPUBLIK MAKEDONIEN, DIE SEIT 1992 BZW. 1993 SELBSTAENDIGE STAATEN SIND.

STAATSANGEHOERIGKEIT	AUSLAENDER IM (IN)					
	SAARLAND		SACHSEN		SACHSEN-ANHALT	
	ZUSAMMEN	MAENNLICH	ZUSAMMEN	MAENNLICH	ZUSAMMEN	MAENNLICH
EUROPA						
BELGIEN.....	212	81	32	21	7	3
DAENEMARK.....	47	20	23	13	6	5
FRANKREICH.....	6 966	3 387	102	43	33	18
GRIECHENLAND.....	824	480	261	138	33	21
GROSSBRITANNIEN UND NORDIRLAND.....	489	231	65	40	30	21
IRLAND.....	55	21	5	3	1	-
ITALIEN.....	17 394	10 137	195	125	54	33
LUXEMBURG.....	572	302	-	-	-	-
NIEDERLANDE.....	410	217	121	72	63	39
PORTUGAL.....	297	180	11	5	2	2
SPANIEN.....	420	208	32	11	3	2
EG-Staaten	27 686	15 264	847	471	232	144
TUERKEI.....	11 348	6 503	156	138	208	164
JUGOSLAWIEN 1).....	2 829	1 540	381	282	853	775
OESTERREICH.....	1 021	572	391	199	178	107
ALBANIEN.....	110	89	20	15	37	30
BULGARIEN.....	724	441	1 784	1 128	923	577
POLEN.....	1 972	1 123	10 570	8 518	4 133	3 429
RUMAENIEN.....	829	462	3 174	2 079	1 116	852
EHM. SOWJETUNION.....	201	120	5 886	2 566	1 720	705
EHM. TSCHESCHOSLOWAKEI.....	233	155	1 019	566	597	381
UNGARN.....	361	240	5 105	4 019	1 919	1 503
SCHWEIZ.....	281	104	319	140	174	80
SCHWEDEN.....	132	93	33	31	4	3
FINNLAND.....	50	18	16	8	3	3
UEBRIGE EUROP. STAATEN.....	89	61	56	27	26	17
EUROPA ZUSAMMEN	47 866	26 785	29 757	20 187	12 123	8 770
AFRIKA						
AEGYPTEN.....	62	52	83	62	34	29
ALGERIEN.....	453	347	184	175	117	111
GHANA.....	740	394	155	121	379	300
MAROKKO.....	291	200	58	52	113	110
NIGERIA.....	417	333	69	65	156	145
SUEDAFRIKA.....	48	32	16	15	25	23
TUNESIEN.....	238	155	22	22	10	9
UEBRIGE AFRIK. STAATEN.....	1 038	791	2 472	2 220	1 364	1 256
AFRIKA ZUSAMMEN	3 287	2 305	3 059	2 733	2 198	1 983
AMERIKA						
ARGENTINIEN.....	41	21	2	1	-	-
BRASILIEN.....	135	43	19	12	5	5
CHILE.....	43	23	56	33	19	13
KANADA.....	91	39	7	4	6	3
VEREINIGTE STAATEN.....	680	373	205	156	41	26
UEBRIGE AMERIK. STAATEN.....	253	109	1 477	1 302	470	432
AMERIKA ZUSAMMEN	1 243	608	1 766	1 508	541	479
ASIEN						
INDIEN.....	697	627	218	209	184	181
INDONESIEN.....	141	100	6	5	2	2
IRAN.....	1 222	786	112	77	112	69
ISRAEL.....	58	37	14	13	17	12
JAPAN.....	119	52	24	11	20	18
JORDANIEN.....	142	120	80	69	33	31
KOREA, REPUBLIK.....	118	52	6	2	-	-
LIBANON.....	832	523	86	66	37	26
PAKISTAN.....	464	412	70	58	76	68
SYRIEN.....	287	190	346	306	86	78
UEBRIGE ASIAT. STAATEN.....	3 201	1 787	11 813	7 018	4 020	2 944
ASIEN ZUSAMMEN	7 281	4 686	12 775	7 834	4 587	3 429
AUSTRALIEN UND OZEANIEN						
AUSTRALIEN.....	36	15	6	5	3	2
UEBRIGES AUSTRALIEN UND OZEANIEN.....	8	5	2	1	-	-
AUSTRALIEN UND OZEANIEN ZUSAMMEN	44	20	8	6	3	2
STAATENLOS.....	238	149	426	292	174	111
UNGEKLAERT UND OHNE ANGABE.....	538	332	115	73	49	31
INSGESAMT	60 497	34 885	47 906	32 633	19 675	14 805

1) EINSCHL. KROATIEN, SLOWENIEN UND BOSNIEN-HERZEGOWINA
SOWIE DER EHM. JUGOSLAWISCHEN REPUBLIK MAKEDONIEN,
DIE SEIT 1992 BZW. 1993 SELBSTAENDIGE STAATEN SIND.

7 AUSLAENDER AM 31.12.1991 NACH AUSGEWAELHTEN STAATSANGEHOERIGKEITEN IN DEN BUNDESLAENDERN

STAATSANGEHOERIGKEIT	AUSLAENDER IM (IN)						
	SCHLESWIG-HOLSTEIN			THUERINGEN			
	ZUSAMMEN	I	MAENNLICH	I	ZUSAMMEN	I	MAENNLICH
EUROPA							
BELGIEN.....	286		123		8		5
DAENEMARK.....	5 915		2 298		6		3
FRANKREICH.....	1 193		403		41		27
GRIECHENLAND.....	3 480		1 983		17		14
GROSSBRITANNIEN UND NORDIRLAND	2 907		1 517		22		11
IRLAND.....	264		151		-		-
ITALIEN.....	3 722		2 471		74		53
LUXEMBURG.....	49		30		1		1
NIEDERLANDE.....	1 967		1 015		49		29
PORTUGAL.....	1 884		984		1		-
SPANIEN.....	2 262		1 278		4		3
EG-STAATEN	23 929		12 253		223		146
TUERKEI.....	36 980		20 525		80		67
JUGOSLAWIEN 1)	6 608		3 794		172		126
OESTERREICH.....	2 742		1 498		189		105
ALBANIEN.....	243		172		15		11
BULGARIEN.....	621		402		898		554
POLEN.....	7 997		4 051		1 816		1 064
RUMAENIEN.....	1 686		1 096		750		510
EHEM. SOWJETUNION.....	803		464		1 615		648
EHEM. TSCHESCHOSLOWAKEI.....	315		163		340		189
UNGARN.....	540		346		1 461		1 069
SCHWEIZ.....	908		377		77		41
SCHWEDEN.....	1 148		411		14		4
FINNLAND.....	945		172		13		11
UEBRIGE EUROP. STAATEN.....	1 045		519		7		4
EUROPA ZUSAMMEN	86 510		46 249		7 670		4 549
AFRIKA							
AEGYPTEN.....	207		157		18		17
ALGERIEN.....	322		274		77		67
GHANA.....	1 357		948		217		175
MAROKKO.....	224		161		35		34
NIGERIA.....	773		711		63		57
SUEDAFRIKA.....	234		152		17		16
TUNESIEN.....	1 049		640		8		8
UEBRIGE AFRIK. STAATEN.....	2 014		1 641		614		580
AFRIKA ZUSAMMEN	6 180		4 684		1 049		954
AMERIKA							
ARGENTINIEN.....	108		35		-		-
BRASILIEN.....	273		78		11		7
CHILE.....	198		91		26		13
KANADA.....	310		129		8		6
VEREINIGTE STAATEN.....	1 842		863		38		20
UEBRIGE AMERIK. STAATEN.....	817		337		495		425
AMERIKA ZUSAMMEN	3 548		1 533		578		471
ASIEN							
INDIEN.....	788		638		77		75
INDONESIEN.....	323		218		2		2
IRAN.....	3 245		2 165		48		36
ISRAEL.....	119		77		1		1
JAPAN.....	370		156		21		9
JORDANIEN.....	132		88		38		32
KOREA, REPUBLIK.....	472		259		1		1
LIBANON.....	1 292		827		49		35
PAKISTAN.....	896		646		32		30
SYRIEN.....	374		237		70		59
UEBRIGE ASIAT. STAATEN.....	4 650		2 474		3 295		2 178
ASIEN ZUSAMMEN	12 661		7 785		3 634		2 458
AUSTRALIEN UND OZEANIEN							
AUSTRALIEN.....	229		115		1		-
UEBRIGES AUSTRALIEN UND OZEANIEN.....	99		70		-		-
AUSTRALIEN UND OZEANIEN ZUSAMMEN	328		185		1		-
STAATENLOS.....	661		405		181		102
UNGEKLAERT UND OHNE ANGABE.....	810		532		28		18
INSGESAMT	110 698		61 373		13 141		8 552

1) EINSCHL. KROATIEN, SLOWENIEN UND BOSNIEN-HERZEGOWINA SOWIE DER EHEM. JUGOSLAWISCHEN REPUBLIK MAKEDONIEN, DIE SEIT 1992 BZW. 1993 SELBSTAENDIGE STAATEN SIND.

8 AUSLAENDER AM 31.12.1991 NACH DEM ALTER

ALTER VON ... BIS UNTER ... JAHREN		INSGESAMT			MAENNlich			WEIBlich		
		I	1 000	I	0/0	I	1 000	I	0/0	I
UNTER	1	59,3	1,0	31,0	0,9	28,3	1,1			
1 -	2	77,2	1,3	40,2	1,2	37,0	1,5			
2 -	3	78,6	1,3	40,9	1,2	37,6	1,5			
3 -	4	79,3	1,3	41,5	1,2	37,8	1,5			
4 -	5	76,4	1,3	40,0	1,2	36,4	1,4			
	ZUSAMMEN	370,8	6,3	193,6	5,8	177,2	7,0			
5 -	6	71,4	1,2	37,2	1,1	34,2	1,3			
6 -	7	68,0	1,2	35,8	1,1	32,1	1,3			
7 -	8	67,7	1,2	35,6	1,1	32,1	1,3			
8 -	9	68,7	1,2	36,2	1,1	32,5	1,3			
9 -	10	74,2	1,3	38,9	1,2	35,3	1,4			
	ZUSAMMEN	350,1	6,0	183,8	5,5	166,3	6,5			
10 -	11	79,8	1,4	42,2	1,3	37,5	1,5			
11 -	12	80,4	1,4	42,8	1,3	37,6	1,5			
12 -	13	79,1	1,3	42,2	1,3	36,9	1,5			
13 -	14	79,3	1,3	42,8	1,3	36,5	1,4			
14 -	15	80,5	1,4	43,4	1,3	37,1	1,5			
	ZUSAMMEN	399,0	6,8	213,4	6,4	185,5	7,3			
15 -	16	87,4	1,5	47,3	1,4	40,1	1,6			
16 -	17	97,3	1,7	52,9	1,6	44,5	1,7			
17 -	18	102,1	1,7	55,4	1,7	46,8	1,8			
18 -	19	107,1	1,8	57,6	1,7	49,4	1,9			
19 -	20	112,1	1,9	59,7	1,8	52,4	2,1			
	ZUSAMMEN	506,1	8,6	272,9	8,2	233,1	9,2			
20 -	21	118,7	2,0	62,4	1,9	56,3	2,2			
21 -	22	124,7	2,1	66,0	2,0	58,7	2,3			
22 -	23	130,8	2,2	70,9	2,1	59,9	2,4			
23 -	24	133,5	2,3	74,0	2,2	59,5	2,3			
24 -	25	130,0	2,2	73,5	2,2	56,6	2,2			
	ZUSAMMEN	637,7	10,8	346,8	10,4	291,0	11,5			
25 -	26	139,4	2,4	80,8	2,4	58,6	2,3			
26 -	27	143,1	2,4	84,6	2,5	58,5	2,3			
27 -	28	143,0	2,4	85,6	2,6	57,4	2,3			
28 -	29	134,9	2,3	82,1	2,5	52,8	2,1			
29 -	30	127,7	2,2	76,9	2,3	50,8	2,0			
	ZUSAMMEN	688,0	11,7	410,0	12,3	278,1	10,9			
30 -	31	114,3	1,9	67,7	2,0	46,6	1,8			
31 -	32	122,2	2,1	72,7	2,2	49,4	1,9			
32 -	33	111,1	1,9	65,6	2,0	45,5	1,8			
33 -	34	108,7	1,8	64,5	1,9	44,2	1,7			
34 -	35	106,2	1,8	63,3	1,9	42,8	1,7			
	ZUSAMMEN	562,4	9,6	333,9	10,0	228,5	9,0			
35 -	36	110,3	1,9	64,9	1,9	45,3	1,8			
36 -	37	107,7	1,8	60,5	1,8	47,2	1,9			
37 -	38	102,9	1,7	54,9	1,6	48,0	1,9			
38 -	39	98,2	1,7	50,8	1,5	47,4	1,9			
39 -	40	103,2	1,8	52,4	1,6	50,7	2,0			
	ZUSAMMEN	522,3	8,9	283,5	8,5	238,8	9,4			

8 AUSLAENDER AM 31.12.1991 NACH DEM ALTER

ALTER VON ... BIS UNTER ... JAHREN	INSGESAMT			MAENNLICH			WEIBLICH		
	I	1 000	I 0/0	I	1 000	I 0/0	I	1 000	I 0/0
40 - 41	I	97,6	1,7	I	50,7	1,5	I	46,9	1,8
41 - 42	I	112,7	1,9	I	59,4	1,8	I	53,3	2,1
42 - 43	I	110,0	1,9	I	60,0	1,8	I	50,0	2,0
43 - 44	I	109,6	1,9	I	61,9	1,9	I	47,7	1,9
44 - 45	I	106,4	1,8	I	62,1	1,9	I	44,3	1,7
ZUSAMMEN ...	I	536,3	9,1	I	294,1	8,8	I	242,2	9,5
45 - 46	I	97,7	1,7	I	57,7	1,7	I	40,0	1,6
46 - 47	I	88,6	1,5	I	52,5	1,6	I	36,0	1,4
47 - 48	I	84,5	1,4	I	50,6	1,5	I	33,9	1,3
48 - 49	I	79,9	1,4	I	49,3	1,5	I	30,6	1,2
49 - 50	I	81,1	1,4	I	51,2	1,5	I	29,8	1,2
ZUSAMMEN ...	I	431,7	7,3	I	261,4	7,8	I	170,3	6,7
50 - 51	I	73,2	1,2	I	47,0	1,4	I	26,2	1,0
51 - 52	I	79,1	1,3	I	51,1	1,5	I	28,0	1,1
52 - 53	I	70,6	1,2	I	46,4	1,4	I	24,2	1,0
53 - 54	I	66,3	1,1	I	43,4	1,3	I	22,9	0,9
54 - 55	I	59,5	1,0	I	39,1	1,2	I	20,4	0,8
ZUSAMMEN ...	I	348,7	5,9	I	227,0	6,8	I	121,7	4,8
55 - 56	I	54,7	0,9	I	36,0	1,1	I	18,7	0,7
56 - 57	I	48,3	0,8	I	31,5	0,9	I	16,9	0,7
57 - 58	I	47,1	0,8	I	31,5	0,9	I	15,6	0,6
58 - 59	I	43,5	0,7	I	29,1	0,9	I	14,5	0,6
59 - 60	I	37,3	0,6	I	24,2	0,7	I	13,1	0,5
ZUSAMMEN ...	I	230,8	3,9	I	152,2	4,6	I	78,7	3,1
60 - 61	I	31,8	0,5	I	20,7	0,6	I	11,1	0,4
61 - 62	I	30,5	0,5	I	19,3	0,6	I	11,2	0,4
62 - 63	I	25,0	0,4	I	15,4	0,5	I	9,6	0,4
63 - 64	I	22,1	0,4	I	13,4	0,4	I	8,7	0,3
64 - 65	I	19,6	0,3	I	11,6	0,3	I	8,0	0,3
ZUSAMMEN ...	I	129,0	2,2	I	80,5	2,4	I	48,5	1,9
65 - 66	I	18,6	0,3	I	10,7	0,3	I	7,8	0,3
66 - 67	I	16,3	0,3	I	9,0	0,3	I	7,3	0,3
67 - 68	I	14,9	0,3	I	8,3	0,2	I	6,7	0,3
68 - 69	I	13,2	0,2	I	7,3	0,2	I	6,0	0,2
69 - 70	I	12,4	0,2	I	6,7	0,2	I	5,7	0,2
ZUSAMMEN ...	I	75,4	1,3	I	42,0	1,3	I	33,5	1,3
70 - 71	I	10,7	0,2	I	5,8	0,2	I	5,0	0,2
71 - 72	I	10,0	0,2	I	5,3	0,2	I	4,7	0,2
72 - 73	I	7,6	0,1	I	4,0	0,1	I	3,6	0,1
73 - 74	I	5,5	0,1	I	3,0	0,1	I	2,5	0,1
74 - 75	I	4,8	0,1	I	2,6	0,1	I	2,2	0,1
ZUSAMMEN ...	I	38,6	0,7	I	20,6	0,6	I	18,0	0,7
75 UND MEHR	I	55,2	0,9	I	25,2	0,8	I	30,0	1,2
INSGESAMT ...	I	5 882,3	100,0	I	3 340,9	100,0	I	2 541,4	100,0

9 Ausländer am 31.12.1991 in den Bundesländern nach Altersgruppen und Familienstand

ALTER VON ... BIS UNTER ... JAHREN		INSGESAMT		DAVON						WEIBLICHE PERSONEN JE 1 000 MÄNNLICHE	
				LEDIG		VERHEIRATET		VERWITWET ODER GESCHIEDEN			
		1 000	0/0	1 000	0/0 1)	1 000	0/0 1)	1 000	0/0 1)	ANZAHL	
BADEN-WÜRTTEMBERG											
UNTER 5	I	76,1	7,0	76,1	100,0	-	-	-	-	-	937
5 - 10	I	68,8	6,3	68,8	100,0	-	-	-	-	-	909
10 - 15	I	78,7	7,2	78,7	100,0	-	-	-	-	-	895
15 - 20	I	98,1	9,0	91,2	93,0	6,8	7,0	0,0	0,0	-	883
20 - 25	I	115,1	10,5	78,4	68,1	36,3	31,5	0,4	0,4	-	880
25 - 30	I	120,8	11,0	54,9	45,4	64,4	53,3	1,6	1,3	-	710
30 - 35	I	96,1	8,8	31,1	32,3	62,3	64,9	2,7	2,8	-	742
35 - 40	I	91,7	8,4	22,5	24,6	65,4	71,4	3,7	4,0	-	922
40 - 45	I	98,5	9,0	24,3	24,7	69,7	70,8	4,4	4,5	-	847
45 - 50	I	81,6	7,5	15,1	18,5	62,9	77,0	3,7	4,5	-	657
50 - 55	I	67,8	6,2	7,9	11,6	56,7	83,6	3,3	4,8	-	567
55 - 60	I	47,8	4,4	3,9	8,1	41,1	86,2	2,7	5,7	-	562
60 - 65	I	26,2	2,4	1,8	7,0	22,2	85,0	2,1	8,0	-	608
65 - 70	I	12,8	1,2	1,1	8,5	9,8	76,4	1,9	15,1	-	834
70 - 75	I	5,8	0,5	0,5	8,7	4,0	68,5	1,3	22,8	-	925
75 UND MEHR	I	7,4	0,7	0,8	10,2	4,1	54,6	2,6	35,1	1	311
ZUSAMMEN	I	1 093,3	100,0	557,1	51,0	505,7	46,3	30,5	2,8	-	794
BAYERN											
UNTER 5	I	47,4	5,2	47,4	100,0	-	-	-	-	-	925
5 - 10	I	44,2	4,8	44,2	100,0	-	-	-	-	-	916
10 - 15	I	51,6	5,6	51,6	100,0	-	-	-	-	-	879
15 - 20	I	68,3	7,4	63,5	92,9	4,8	7,0	0,0	0,1	-	858
20 - 25	I	99,8	10,9	71,1	71,2	28,3	28,3	0,4	0,4	-	802
25 - 30	I	106,2	11,6	53,1	50,0	51,4	48,4	1,6	1,5	-	643
30 - 35	I	87,4	9,5	29,9	34,2	54,5	62,4	3,0	3,4	-	645
35 - 40	I	86,1	9,4	20,7	24,0	61,1	70,9	4,4	5,1	-	824
40 - 45	I	96,7	10,5	22,3	23,1	68,9	71,2	5,5	5,7	-	764
45 - 50	I	77,2	8,4	13,9	18,0	58,9	76,3	4,4	5,7	-	581
50 - 55	I	60,4	6,6	7,5	12,4	49,4	81,8	3,5	5,8	-	495
55 - 60	I	38,7	4,2	3,4	8,7	32,8	84,8	2,5	6,4	-	466
60 - 65	I	22,3	2,4	1,7	7,7	18,6	83,5	2,0	8,9	-	534
65 - 70	I	13,6	1,5	1,3	9,8	10,2	74,8	2,1	15,4	-	738
70 - 75	I	7,2	0,8	0,7	10,1	5,1	70,2	1,4	19,7	-	766
75 UND MEHR	I	10,7	1,2	1,3	12,3	6,0	56,5	3,3	31,2	1	041
ZUSAMMEN	I	917,9	100,0	433,7	47,3	450,0	49,0	34,2	3,7	-	718
BERLIN											
UNTER 5	I	20,7	5,8	20,7	100,0	-	-	-	-	-	917
5 - 10	I	20,3	5,7	20,3	100,0	-	-	-	-	-	930
10 - 15	I	18,0	5,1	18,0	100,0	-	-	-	-	-	900
15 - 20	I	27,8	7,8	26,2	94,3	1,6	5,7	0,0	0,0	-	844
20 - 25	I	39,7	11,2	30,8	77,4	8,9	22,3	0,1	0,2	-	873
25 - 30	I	48,4	13,6	31,0	64,0	16,9	35,0	0,5	1,0	-	709
30 - 35	I	40,7	11,4	20,8	51,1	19,0	46,6	0,9	2,2	-	646
35 - 40	I	35,9	10,1	13,2	36,8	21,4	59,7	1,2	3,4	-	753
40 - 45	I	33,0	9,3	10,2	30,8	21,5	65,2	1,3	4,0	-	918
45 - 50	I	25,4	7,1	5,9	23,3	18,4	72,3	1,1	4,4	-	690
50 - 55	I	20,1	5,7	3,0	14,9	16,2	80,3	1,0	4,7	-	580
55 - 60	I	12,0	3,4	1,4	11,5	9,9	82,0	0,8	6,5	-	579
60 - 65	I	6,1	1,7	0,6	9,5	4,9	80,7	0,6	9,8	-	706
65 - 70	I	3,1	0,9	0,3	8,4	2,3	72,4	0,6	19,1	-	934
70 - 75	I	1,7	0,5	0,2	9,0	1,1	64,5	0,5	26,5	-	1 008
75 UND MEHR	I	2,7	0,8	0,3	9,6	1,4	53,0	1,0	37,4	1	419
ZUSAMMEN	I	355,6	100,0	202,6	57,0	143,4	40,3	9,6	2,7	-	775

9 Ausländer am 31.12.1991 in den Bundesländern nach Altersgruppen und Familienstand

ALTER VON ... BIS UNTER ... JAHREN		INSGESAMT		DAVON						WEIBLICHE PERSONEN JE 1 000 MÄNNLICHE	
				LEDIG		VERHEIRATET		VERWITWET ODER GESCHIEDEN			
		1 000	0/0	1 000	0/0 1)	1 000	0/0 1)	1 000	0/0 1)		ANZAHL
BRANDENBURG											
UNTER 5	I	0,7	3,6	0,7	100,0	-	-	-	-		817
5 - 10	I	0,8	4,3	0,8	100,0	-	-	-	-	923	
10 - 15	I	0,8	3,9	0,8	100,0	-	-	-	-	861	
15 - 20	I	0,9	4,7	0,8	86,5	0,1	13,5	-	-	462	
20 - 25	I	2,7	13,9	1,9	71,2	0,8	28,4	0,0	0,3	480	
25 - 30	I	3,1	16,0	1,5	49,6	1,5	49,1	0,0	1,3	342	
30 - 35	I	3,0	15,4	0,7	24,2	2,2	71,8	0,1	4,0	302	
35 - 40	I	2,9	14,7	0,3	10,4	2,4	82,3	0,2	7,3	360	
40 - 45	I	1,9	9,9	0,1	5,4	1,6	84,1	0,2	10,6	403	
45 - 50	I	0,9	4,8	0,0	5,3	0,8	84,1	0,1	10,6	469	
50 - 55	I	0,6	3,3	0,0	4,0	0,5	83,1	0,1	12,9	508	
55 - 60	I	0,4	2,1	0,0	3,9	0,3	83,3	0,1	12,7	540	
60 - 65	I	0,2	1,2	0,0	4,2	0,2	75,3	0,0	20,5	626	
65 - 70	I	0,2	0,9	0,0	7,1	0,1	63,4	0,1	29,5	1 033	
70 - 75	I	0,1	0,6	0,0	9,0	0,1	56,8	0,0	34,2	820	
75 UND MEHR	I	0,1	0,7	0,0	7,6	0,1	40,3	0,1	52,1	1 441	
ZUSAMMEN	I	19,6	100,0	7,9	40,2	10,7	54,5	1,0	5,3	447	
BREMEN											
UNTER 5	I	4,3	6,2	4,3	100,0	-	-	-	-	943	
5 - 10	I	4,6	6,7	4,6	100,0	-	-	-	-	948	
10 - 15	I	5,1	7,4	5,1	100,0	-	-	-	-	881	
15 - 20	I	6,8	9,8	6,4	95,1	0,3	4,9	0,0	0 0	785	
20 - 25	I	7,5	10,9	5,4	72,3	2,1	27,3	0,0	0,4	768	
25 - 30	I	8,4	12,2	4,4	51,8	4,0	47,0	0,1	1,2	615	
30 - 35	I	6,8	9,9	2,5	36,0	4,2	61,1	0,2	2,9	664	
35 - 40	I	6,1	8,8	1,4	23,5	4,4	71,7	0,3	4,9	893	
40 - 45	I	6,0	8,6	1,2	20,2	4,4	74,7	0,3	5,0	854	
45 - 50	I	4,9	7,1	0,8	15,6	3,9	79,8	0,2	4,6	663	
50 - 55	I	3,7	5,3	0,4	11,3	3,1	84,1	0,2	4,6	513	
55 - 60	I	2,2	3,1	0,2	8,2	1,8	83,6	0,2	8,2	551	
60 - 65	I	1,2	1,7	0,1	7,1	1,0	81,3	0,1	11,6	750	
65 - 70	I	0,7	1,0	0,0	5,0	0,5	73,5	0,2	21,5	1 050	
70 - 75	I	0,4	0,6	0,0	7,7	0,3	70,6	0,1	21,6	1 109	
75 UND MEHR	I	0,6	0,9	0,0	7,4	0,3	57,7	0,2	34,8	1 517	
ZUSAMMEN	I	69,3	100,0	37,0	53,3	30,3	43,7	2,1	3,0	761	
HAMBURG											
UNTER 5	I	3,2	1,5	3,2	100,0	-	-	-	-	897	
5 - 10	I	4,4	2,1	4,4	100,0	-	-	-	-	887	
10 - 15	I	16,0	7,5	16,0	100,0	-	-	-	-	881	
15 - 20	I	20,8	9,7	19,9	95,6	0,9	4,4	0,0	0,0	799	
20 - 25	I	23,5	11,0	18,5	78,6	5,0	21,2	0,1	0,2	857	
25 - 30	I	25,8	12,1	15,6	60,2	10,1	38,9	0,2	0,9	730	
30 - 35	I	22,9	10,7	9,8	42,7	12,6	55,3	0,5	2,0	700	
35 - 40	I	22,7	10,6	7,2	31,8	14,7	64,8	0,8	3,4	798	
40 - 45	I	22,6	10,6	6,5	28,6	15,2	67,4	0,9	4,0	740	
45 - 50	I	17,1	8,0	3,7	21,7	12,7	74,0	0,7	4,2	626	
50 - 55	I	13,4	6,3	2,0	14,9	10,7	80,3	0,6	4,8	513	
55 - 60	I	8,7	4,1	1,0	11,9	7,2	82,9	0,5	5,2	490	
60 - 65	I	5,1	2,4	0,5	9,3	4,1	81,7	0,5	8,9	565	
65 - 70	I	3,1	1,5	0,3	8,9	2,4	77,0	0,4	14,1	663	
70 - 75	I	1,5	0,7	0,1	8,7	1,0	69,2	0,3	22,1	730	
75 UND MEHR	I	3,0	1,4	0,3	10,6	1,6	53,9	1,1	35,5	1 024	
ZUSAMMEN	I	213,7	100,0	108,9	51,0	98,3	46,0	6,5	3,1	732	

9 Ausländer am 31.12.1991 in den Bundesländern nach Altersgruppen und Familienstand

ALTER VON ... BIS UNTER ... JAHREN		INSGESAMT		DAVON						WEIBLICHE PERSONEN JE 1 000 MÄNNLICHE	
				LEDIG		VERHEIRATET		VERWITWET ODER GESCHIEDEN			
		1 000	0/0	1 000	0/0 1)	1 000	0/0 1)	1 000	0/0 1)		ANZAHL
HESSEN											
UNTER 5	I	38,6	5,7	38,6	100,0	-	-	-	-		892
5 - 10	I	38,9	5,8	38,9	100,0	-	-	-	-	900	
10 - 15	I	44,2	6,6	44,2	100,0	-	-	-	-	859	
15 - 20	I	56,7	8,4	53,3	94,0	3,4	6,0	0,0	0,0	821	
20 - 25	I	71,4	10,6	54,0	75,6	17,2	24,1	0,2	0,3	834	
25 - 30	I	80,4	11,9	46,8	58,2	32,8	40,8	0,8	1,0	704	
30 - 35	I	66,7	9,9	28,0	42,1	37,2	55,9	1,4	2,1	707	
35 - 40	I	62,1	9,2	19,6	31,6	40,6	65,5	1,8	3,0	826	
40 - 45	I	61,2	9,1	17,7	28,9	41,6	67,9	2,0	3,2	817	
45 - 50	I	49,5	7,3	11,0	22,2	36,9	74,4	1,6	3,3	655	
50 - 55	I	40,0	5,9	5,8	14,6	32,7	81,9	1,4	3,5	560	
55 - 60	I	28,5	4,2	2,9	10,1	24,4	85,5	1,3	4,4	533	
60 - 65	I	16,6	2,5	1,3	7,8	14,2	85,2	1,2	7,0	603	
65 - 70	I	9,4	1,4	0,8	8,0	7,6	80,6	1,1	11,3	751	
70 - 75	I	4,5	0,7	0,4	8,4	3,3	73,6	0,8	18,0	821	
75 UND MEHR	I	5,6	0,8	0,5	9,1	3,4	60,9	1,7	30,0	1 089	
ZUSAMMEN	I	674,3	100,0	363,8	54,0	295,3	43,8	15,2	2,2	757	
MECKLENBURG-VORPOMMERN											
UNTER 5	I	0,3	2,9	0,3	100,0	-	-	-	-	911	
5 - 10	I	0,3	3,2	0,3	100,0	-	-	-	-	1 144	
10 - 15	I	0,3	2,9	0,3	100,0	-	-	-	-	881	
15 - 20	I	0,5	5,2	0,5	94,1	0,0	5,9	-	-	372	
20 - 25	I	2,0	19,2	1,6	80,9	0,4	18,8	0,0	0,4	283	
25 - 30	I	1,9	18,5	1,1	56,9	0,8	42,2	0,0	0,8	278	
30 - 35	I	1,6	16,1	0,5	30,5	1,1	66,8	0,0	2,7	300	
35 - 40	I	1,3	12,5	0,2	13,5	1,0	81,5	0,1	4,9	367	
40 - 45	I	0,8	7,9	0,1	7,1	0,7	84,7	0,1	8,2	489	
45 - 50	I	0,4	3,7	0,0	7,6	0,3	81,1	0,0	11,3	577	
50 - 55	I	0,3	2,8	0,0	5,2	0,2	81,5	0,0	13,3	625	
55 - 60	I	0,2	2,2	0,0	4,5	0,2	82,3	0,0	13,2	583	
60 - 65	I	0,1	1,0	0,0	6,7	0,1	66,7	0,0	26,7	842	
65 - 70	I	0,1	0,7	0,0	7,9	0,0	56,6	0,0	35,5	1 111	
70 - 75	I	0,0	0,4	0,0	7,3	0,0	58,5	0,0	34,1	1 050	
75 UND MEHR	I	0,1	0,7	0,0	14,5	0,0	35,5	0,0	50,0	1 375	
ZUSAMMEN	I	10,2	100,0	4,9	47,9	4,9	48,0	0,4	4,0	399	
NIEDERSACHSEN											
UNTER 5	I	27,2	7,4	27,2	100,0	-	-	-	-	919	
5 - 10	I	25,5	6,9	25,5	100,0	-	-	-	-	900	
10 - 15	I	25,9	7,0	25,9	100,0	-	-	-	-	885	
15 - 20	I	31,5	8,5	29,3	93,0	2,2	6,9	0,0	0,1	852	
20 - 25	I	41,1	11,1	27,8	67,8	13,1	31,9	0,2	0,4	813	
25 - 30	I	43,8	11,9	20,5	46,9	22,7	51,8	0,6	1,3	657	
30 - 35	I	35,8	9,7	11,7	32,8	23,1	64,4	1,0	2,8	683	
35 - 40	I	30,9	8,4	7,2	23,2	22,4	72,4	1,4	4,4	851	
40 - 45	I	31,2	8,5	6,7	21,6	22,8	73,3	1,6	5,2	864	
45 - 50	I	24,7	6,7	4,2	16,9	19,4	78,3	1,2	4,9	701	
50 - 55	I	19,8	5,4	2,2	11,2	16,5	83,6	1,0	5,2	558	
55 - 60	I	12,7	3,4	1,2	9,2	10,8	84,8	0,8	6,0	526	
60 - 65	I	7,1	1,9	0,5	7,5	5,9	82,9	0,7	9,6	661	
65 - 70	I	5,0	1,4	0,4	7,7	3,8	76,7	0,8	15,6	893	
70 - 75	I	2,6	0,7	0,2	8,4	1,9	70,9	0,5	20,7	861	
75 UND MEHR	I	3,6	1,0	0,4	10,0	2,1	59,0	1,1	30,9	1 065	
ZUSAMMEN	I	368,4	100,0	191,0	51,8	166,6	45,2	10,8	2,9	773	

9 Ausländer am 31.12.1991 in den Bundesländern nach Altersgruppen und Familienstand

ALTER VON ... BIS UNTER ... JAHREN		INSGESAMT		DAVON						WEIBLICHE PERSONEN JE 1 000 MÄNNLICHE
				LEDIG		VERHEIRATET		VERWITWET ODER GESCHIEDEN		
		1 000	0/0	1 000	0/0 1)	1 000	0/0 1)	1 000	0/0 1)	
NORDRHEIN-WESTFALEN										
UNTER 5	I	124,5	7,4	124,5	100,0	-	-	-	-	915
5 - 10	I	115,0	6,8	115,0	100,0	-	-	-	-	900
10 - 15	I	130,1	7,7	130,1	100,0	-	-	-	-	846
15 - 20	I	160,0	9,5	148,9	93,1	11,0	6,9	0,1	0,0	870
20 - 25	I	177,9	10,6	118,7	66,8	58,5	32,9	0,6	0,3	882
25 - 30	I	184,2	11,0	85,0	46,1	97,2	52,8	2,0	1,1	715
30 - 35	I	146,8	8,7	48,6	33,1	94,4	64,3	3,9	2,6	732
35 - 40	I	133,9	8,0	31,3	23,3	97,6	72,9	5,1	3,8	924
40 - 45	I	141,2	8,4	29,5	20,9	106,3	75,2	5,5	3,9	882
45 - 50	I	119,2	7,1	18,9	15,8	95,8	80,4	4,5	3,8	681
50 - 55	I	99,8	5,9	11,3	11,3	84,5	84,7	4,0	4,1	518
55 - 60	I	65,1	3,9	5,6	8,6	56,4	86,6	3,1	4,8	497
60 - 65	I	34,8	2,1	2,6	7,4	29,5	85,0	2,6	7,6	607
65 - 70	I	20,3	1,2	1,6	7,7	16,2	79,4	2,6	12,9	825
70 - 75	I	11,0	0,7	0,9	7,9	8,2	74,3	2,0	17,9	954
75 UND MEHR	I	15,8	0,9	1,4	9,0	9,6	60,4	4,8	30,5	1 331
ZUSAMMEN	I	1 679,8	100,0	873,8	52,0	765,2	45,6	40,8	2,4	790
RHEINLAND-PFALZ										
UNTER 5	I	15,6	6,8	15,6	100,0	-	-	-	-	842
5 - 10	I	14,3	6,3	14,3	100,0	-	-	-	-	830
10 - 15	I	15,0	6,6	15,0	100,0	-	-	-	-	854
15 - 20	I	18,1	7,9	16,8	92,6	1,3	7,4	0,0	0,0	855
20 - 25	I	25,5	11,2	17,7	69,4	7,7	30,3	0,1	0,3	844
25 - 30	I	28,6	12,5	14,2	49,9	14,0	49,1	0,3	1,1	639
30 - 35	I	23,4	10,3	8,0	34,2	14,8	63,3	0,6	2,5	680
35 - 40	I	20,7	9,1	5,1	24,4	14,9	71,9	0,8	3,7	804
40 - 45	I	19,8	8,7	4,6	23,0	14,4	72,8	0,8	4,2	782
45 - 50	I	15,4	6,7	2,7	17,4	12,1	78,4	0,6	4,1	647
50 - 55	I	11,8	5,1	1,4	12,2	9,8	83,3	0,5	4,5	546
55 - 60	I	7,8	3,4	0,7	9,2	6,6	85,2	0,4	5,5	501
60 - 65	I	4,9	2,1	0,4	8,3	4,0	82,3	0,5	9,4	608
65 - 70	I	3,5	1,5	0,4	10,6	2,7	75,7	0,5	13,7	665
70 - 75	I	1,7	0,8	0,2	11,5	1,2	71,8	0,3	16,7	761
75 UND MEHR	I	2,3	1,0	0,3	13,0	1,3	56,5	0,7	30,5	1 041
ZUSAMMEN	I	228,4	100,0	117,3	51,4	105,0	46,0	6,1	2,7	742
SAARLAND										
UNTER 5	I	3,3	5,4	3,3	100,0	-	-	-	-	935
5 - 10	I	3,7	6,1	3,7	100,0	-	-	-	-	879
10 - 15	I	3,8	6,3	3,8	100,0	-	-	-	-	885
15 - 20	I	4,6	7,7	4,4	94,6	0,3	5,4	0,0	0,0	856
20 - 25	I	6,9	11,3	5,0	73,0	1,8	26,7	0,0	0,3	799
25 - 30	I	7,5	12,4	4,0	53,5	3,4	45,3	0,1	1,2	678
30 - 35	I	6,5	10,7	2,3	35,3	4,0	61,8	0,2	2,9	661
35 - 40	I	5,6	9,3	1,3	22,5	4,1	72,9	0,3	4,6	804
40 - 45	I	5,3	8,8	1,0	18,2	4,1	77,0	0,3	4,8	663
45 - 50	I	3,7	6,1	0,5	14,5	3,0	81,5	0,1	4,0	553
50 - 55	I	3,0	4,9	0,3	10,7	2,5	84,6	0,1	4,7	533
55 - 60	I	2,1	3,5	0,2	9,1	1,8	84,7	0,1	6,2	494
60 - 65	I	1,6	2,6	0,1	7,1	1,3	83,2	0,2	9,7	635
65 - 70	I	1,2	2,0	0,1	6,6	1,0	78,8	0,2	14,6	780
70 - 75	I	0,7	1,1	0,0	6,3	0,5	71,8	0,1	21,9	939
75 UND MEHR	I	1,2	1,9	0,1	7,7	0,6	56,1	0,4	36,2	1 142
ZUSAMMEN	I	60,5	100,0	30,0	49,6	28,3	46,9	2,1	3,5	734

9 Ausländer am 31.12.1991 in den Bundesländern nach Altersgruppen und Familienstand

ALTER VON ... BIS UNTER ... JAHREN		INSGESAMT		DAVON						WEIBLICHE PERSONEN JE 1 000 MÄNNLICHE	
				LEDIG		VERHEIRATET		VERWITWET ODER GESCHIEDEN			
		1 000	0/0	1 000	0/0 1)	1 000	0/0 1)	1 000	0/0 1)	ANZAHL	
SACHSEN											
UNTER 5	I	1,5	3,1	1,5	100,0	-	-	-	-	853	
5 - 10	I	1,7	3,5	1,7	100,0	-	-	-	-	860	
10 - 15	I	1,6	3,3	1,6	100,0	-	-	-	-	830	
15 - 20	I	1,6	3,3	1,5	94,1	0,1	5,8	0,0	0,1	621	
20 - 25	I	7,0	14,7	6,0	85,8	1,0	13,9	0,0	0,3	677	
25 - 30	I	8,7	18,1	5,6	64,3	3,0	34,6	0,1	1,1	384	
30 - 35	I	7,9	16,4	2,3	29,4	5,3	67,6	0,2	3,0	316	
35 - 40	I	7,4	15,5	0,8	10,5	6,2	83,0	0,5	6,5	342	
40 - 45	I	4,6	9,7	0,3	5,6	3,9	84,9	0,4	9,6	360	
45 - 50	I	2,0	4,2	0,1	4,6	1,7	85,8	0,2	9,7	440	
50 - 55	I	1,4	2,8	0,1	4,4	1,2	86,2	0,1	9,4	558	
55 - 60	I	0,9	1,8	0,0	3,7	0,7	82,8	0,1	13,5	532	
60 - 65	I	0,6	1,3	0,0	2,8	0,5	83,1	0,1	14,1	649	
65 - 70	I	0,4	0,9	0,0	3,1	0,3	71,9	0,1	25,0	884	
70 - 75	I	0,3	0,5	0,0	5,4	0,2	61,2	0,1	33,3	1 000	
75 UND MEHR	I	0,4	0,9	0,0	5,0	0,2	41,1	0,2	53,9	1 725	
ZUSAMMEN	I	47,9	100,0	21,4	44,7	24,3	50,6	2,2	4,7	468	
SACHSEN-ANHALT											
UNTER 5	I	0,4	2,0	0,4	100,0	-	-	-	-	703	
5 - 10	I	0,5	2,8	0,5	100,0	-	-	-	-	806	
10 - 15	I	0,5	2,7	0,5	100,0	-	-	-	-	882	
15 - 20	I	0,6	3,2	0,6	92,9	0,0	7,1	-	-	474	
20 - 25	I	3,1	16,0	2,6	83,7	0,5	15,9	0,0	0,4	354	
25 - 30	I	3,7	19,0	2,3	61,9	1,4	37,3	0,0	0,9	254	
30 - 35	I	3,3	17,0	1,0	29,9	2,2	66,6	0,1	3,5	261	
35 - 40	I	3,1	15,7	0,4	11,4	2,6	82,5	0,2	6,1	255	
40 - 45	I	1,9	9,6	0,1	5,8	1,6	86,2	0,2	8,0	251	
45 - 50	I	1,0	5,0	0,1	5,2	0,9	85,7	0,1	9,1	326	
50 - 55	I	0,5	2,7	0,0	5,4	0,5	85,3	0,1	9,3	361	
55 - 60	I	0,3	1,4	0,0	2,8	0,2	87,2	0,0	9,9	410	
60 - 65	I	0,2	0,9	0,0	4,0	0,1	77,5	0,0	18,5	407	
65 - 70	I	0,1	0,7	0,0	3,4	0,1	63,3	0,0	33,3	1 162	
70 - 75	I	0,1	0,5	0,0	11,2	0,1	48,6	0,0	40,2	1 277	
75 UND MEHR	I	0,1	0,7	0,0	4,4	0,1	43,1	0,1	52,6	1 246	
ZUSAMMEN	I	19,7	100,0	8,6	43,6	10,2	52,0	0,9	4,4	329	
SCHLESWIG-HOLSTEIN											
UNTER 5	I	6,6	5,9	6,6	100,0	-	-	-	-	923	
5 - 10	I	6,5	5,8	6,5	100,0	-	-	-	-	882	
10 - 15	I	7,0	6,3	7,0	100,0	-	-	-	-	866	
15 - 20	I	9,1	8,2	8,4	92,7	0,7	7,2	0,0	0,0	863	
20 - 25	I	12,3	11,2	8,8	71,6	3,5	28,2	0,0	0,3	770	
25 - 30	I	14,1	12,7	7,3	52,2	6,6	46,5	0,2	1,3	644	
30 - 35	I	11,3	10,2	3,9	34,9	7,0	62,1	0,3	2,9	695	
35 - 40	I	10,0	9,1	2,3	23,3	7,2	72,3	0,4	4,5	976	
40 - 45	I	10,4	9,4	2,2	21,1	7,6	73,7	0,5	5,2	999	
45 - 50	I	8,2	7,4	1,2	15,3	6,5	79,6	0,4	5,1	848	
50 - 55	I	6,0	5,4	0,7	11,2	5,0	83,2	0,3	5,6	625	
55 - 60	I	3,4	3,1	0,3	8,6	2,9	84,4	0,2	7,0	587	
60 - 65	I	2,1	1,9	0,2	7,8	1,7	81,8	0,2	10,4	745	
65 - 70	I	1,6	1,4	0,1	7,5	1,2	77,3	0,2	15,2	874	
70 - 75	I	0,9	0,8	0,1	8,6	0,7	72,9	0,2	18,5	919	
75 UND MEHR	I	1,4	1,3	0,2	10,8	0,9	62,0	0,4	27,2	984	
ZUSAMMEN	I	110,7	100,0	55,8	50,4	51,4	46,4	3,5	3,2	804	

9 Ausländer am 31.12.1991 in den Bundesländern nach Altersgruppen und Familienstand

ALTER VON ... BIS UNTER ... JAHREN		INSGESAMT		DAVON						WEIBLICHE PERSONEN JE 1 000 MÄNNLICHE	
				LEDIG		VERHEIRATET		VERWITWET ODER GESCHIEDEN			
		1 000	0/0	1 000	0/0 1)	1 000	0/0 1)	1 000	0/0 1)	ANZAHL	
THUERINGEN											
UNTER 5I	0,5	3,5	0,5	100,0	-	-	-	-	739	
5 - 10I	0,5	3,8	0,5	100,0	-	-	-	-	934	
10 - 15I	0,4	3,3	0,4	100,0	-	-	-	-	886	
15 - 20I	0,5	3,8	0,5	95,4	0,0	4,6	-	-	500	
20 - 25I	2,2	16,8	1,8	82,1	0,4	17,7	0,0	0,2	574	
25 - 30I	2,5	18,8	1,4	58,3	1,0	40,5	0,0	1,2	434	
30 - 35I	2,1	16,1	0,6	28,3	1,4	67,0	0,1	4,7	425	
35 - 40I	1,9	14,4	0,2	10,2	1,5	80,1	0,2	9,7	502	
40 - 45I	1,2	9,1	0,1	4,7	1,0	81,1	0,2	14,2	465	
45 - 50I	0,5	3,6	0,0	3,8	0,4	84,1	0,1	12,1	624	
50 - 55I	0,3	2,4	0,0	5,0	0,3	81,1	0,0	13,8	787	
55 - 60I	0,2	1,3	0,0	5,6	0,1	79,1	0,0	15,3	553	
60 - 65I	0,1	0,8	0,0	5,6	0,1	75,9	0,0	18,5	662	
65 - 70I	0,1	0,9	0,0	7,1	0,1	60,2	0,0	32,7	1 132	
70 - 75I	0,1	0,6	0,0	6,6	0,0	53,9	0,0	39,5	1 000	
75 UND MEHRI	0,1	0,8	0,0	7,0	0,0	40,0	0,1	53,0	1 439	
ZUSAMMEN	I	13,1	100,0	6,0	45,9	6,4	48,3	0,8	5,8	537	
DEUTSCHLAND											
UNTER 5I	370,8	6,3	370,8	100,0	-	-	-	-	915	
5 - 10I	350,1	6,0	350,1	100,0	-	-	-	-	905	
10 - 15I	399,0	6,8	399,0	100,0	-	-	-	-	869	
15 - 20I	506,1	8,6	472,2	93,3	33,6	6,6	0,2	0,0	854	
20 - 25I	637,7	10,8	450,3	70,6	185,3	29,1	2,2	0,3	839	
25 - 30I	688,0	11,7	348,8	50,7	331,1	48,1	8,1	1,2	678	
30 - 35I	562,4	9,6	201,7	35,9	345,4	61,4	15,3	2,7	684	
35 - 40I	522,3	8,9	133,5	25,6	367,5	70,4	21,3	4,1	842	
40 - 45I	536,3	9,1	126,7	23,6	385,5	71,9	24,1	4,5	823	
45 - 50I	431,7	7,3	78,1	18,1	334,4	77,5	19,2	4,4	651	
50 - 55I	348,7	5,9	42,7	12,2	289,7	83,1	16,3	4,7	536	
55 - 60I	230,8	3,9	20,8	9,0	197,2	85,4	12,8	5,6	517	
60 - 65I	129,0	2,2	9,8	7,6	108,4	84,0	10,8	8,4	603	
65 - 70I	75,4	1,3	6,3	8,4	58,2	77,2	10,9	14,4	798	
70 - 75I	38,6	0,7	3,4	8,8	27,5	71,2	7,7	20,0	875	
75 UND MEHRI	55,2	0,9	5,6	10,1	31,8	57,6	17,8	32,3	1 188	
INSGESAMT	I	5 882,3	100,0	3 019,8	51,3	2 695,8	45,8	166,7	2,8	761	

10 AUSLAENDER AM 31.12.1991 NACH ALTERSGRUPPEN UND FAMILIENSTAND

ALTER VON ... BIS UNTER ... JAHREN	I	INSGESAMT		I	DAVON							
					LEDIG				VERHEIRATET			
		I	I		I	I	I	I	I	I	I	I
		1 000	I 0/0		1 000	I 0/0 1)			1 000	I 0/0 1)		
MAENNlich												
UNTER 5	I	193,6	5,8		193,6	100,0			-	-	-	-
5 - 10	I	183,8	5,5		183,8	100,0			-	-	-	-
10 - 15	I	213,4	6,4		213,4	100,0			-	-	-	-
15 - 20	I	272,9	8,2		266,6	97,7		6,3	2,3	0,1	0,0	
20 - 25	I	346,8	10,4		287,2	82,8		58,8	17,0	0,7	0,2	
25 - 30	I	410,0	12,3		256,4	62,5		150,1	36,6	3,5	0,9	
30 - 35	I	333,9	10,0		157,7	47,2		168,6	50,5	7,6	2,3	
35 - 40	I	283,5	8,5		105,5	37,2		167,5	59,1	10,5	3,7	
40 - 45	I	294,1	8,8		103,6	35,2		179,1	60,9	11,3	3,9	
45 - 50	I	261,4	7,8		66,2	25,3		185,9	71,1	9,3	3,6	
50 - 55	I	227,0	6,8		35,2	15,5		184,1	81,1	7,6	3,4	
55 - 60	I	152,2	4,6		16,1	10,6		130,7	85,9	5,4	3,5	
60 - 65	I	80,5	2,4		6,9	8,5		70,0	87,0	3,6	4,4	
65 - 70	I	42,0	1,3		4,1	9,7		34,9	83,2	3,0	7,1	
70 - 75	I	20,6	0,6		2,0	9,6		16,7	80,9	1,9	9,5	
75 UND MEHR	I	25,2	0,8		2,8	11,0		18,7	74,1	3,7	14,8	
ZUSAMMEN	I	3 340,9	100,0		1 901,3	56,9		1 371,4	41,0	68,2	2,0	
WEIBlich												
UNTER 5	I	177,2	7,0		177,2	100,0		-	-	-	-	
5 - 10	I	166,3	6,5		166,3	100,0		-	-	-	-	
10 - 15	I	185,5	7,3		185,5	100,0		-	-	-	-	
15 - 20	I	233,1	9,2		205,6	88,2		27,4	11,7	0,1	0,1	
20 - 25	I	291,0	11,5		183,1	56,0		126,5	43,5	1,5	0,5	
25 - 30	I	278,1	10,9		92,3	33,2		181,1	65,1	4,7	1,7	
30 - 35	I	228,5	9,0		44,0	19,2		176,9	77,4	7,7	3,4	
35 - 40	I	238,8	9,4		28,0	11,7		200,0	83,7	10,8	4,5	
40 - 45	I	242,2	9,5		23,0	9,5		206,4	85,2	12,8	5,3	
45 - 50	I	170,3	6,7		11,9	7,0		148,5	87,2	9,9	5,8	
50 - 55	I	121,7	4,8		7,4	6,1		105,6	86,8	8,7	7,2	
55 - 60	I	78,7	3,1		4,7	5,9		68,5	84,6	7,5	9,5	
60 - 65	I	48,5	1,9		2,9	6,1		38,4	79,1	7,2	14,9	
65 - 70	I	33,5	1,3		2,2	6,7		23,3	69,7	7,9	23,6	
70 - 75	I	18,0	0,7		1,4	7,7		10,8	60,1	5,8	32,1	
75 UND MEHR	I	30,0	1,2		2,8	9,4		13,1	43,6	14,1	47,0	
ZUSAMMEN	I	2 541,4	100,0		1 118,5	44,0		1 324,4	52,1	98,5	3,9	
INSGESAMT												
UNTER 5	I	370,8	6,3		370,8	100,0		-	-	-	-	
5 - 10	I	350,1	6,0		350,1	100,0		-	-	-	-	
10 - 15	I	393,0	6,8		399,0	100,0		-	-	-	-	
15 - 20	I	506,1	8,6		472,2	93,3		33,6	6,6	0,2	0,0	
20 - 25	I	637,7	10,8		450,3	70,6		185,3	29,1	2,2	0,3	
25 - 30	I	688,0	11,7		348,8	50,7		331,1	48,1	8,1	1,2	
30 - 35	I	562,4	9,6		201,7	35,9		345,4	61,4	15,3	2,7	
35 - 40	I	522,3	8,9		133,5	25,6		367,5	70,4	21,3	4,1	
40 - 45	I	536,3	9,1		126,7	23,6		385,5	71,9	24,1	4,5	
45 - 50	I	431,7	7,3		78,1	18,1		334,4	77,5	19,2	4,4	
50 - 55	I	348,7	5,9		42,7	12,2		289,7	83,1	16,3	4,7	
55 - 60	I	230,8	3,9		20,8	9,0		197,2	85,4	12,8	5,6	
60 - 65	I	129,0	2,2		9,8	7,6		108,4	84,0	10,8	8,4	
65 - 70	I	75,4	1,3		6,3	8,4		58,2	77,2	10,9	14,4	
70 - 75	I	38,6	0,7		3,4	8,8		27,5	71,2	7,7	20,0	
75 UND MEHR	I	55,2	0,9		5,6	10,1		31,8	57,6	17,8	32,3	
INSGESAMT	I	5 882,3	100,0		3 019,8	51,3		2 695,8	45,8	166,7	2,8	

1) VON DER SPALTE "INSGESAMT".

LFD. NR.	STAATSANGEHÖRIGKEIT	GE- SCHLECHT	INSGESAMT	DAVON IM ALTER VON ...					
				UNTER 6	6 - 10	10 - 15	15 - 18	18 - 21	21 - 25
EUROPA									
1	BELGIEN	INSGESAMT	21,6	0,7	0,4	0,5	0,3	0,6	1,5
2		MAENNLICH	10,6	0,3	0,2	0,3	0,2	0,3	0,7
3	DAENEMARK	INSGESAMT	16,8	0,4	0,3	0,4	0,3	0,8	1,6
4		MAENNLICH	6,8	0,2	0,1	0,2	0,2	0,3	0,7
5	FRANKREICH	INSGESAMT	88,9	2,5	1,7	2,1	1,4	3,4	10,5
6		MAENNLICH	41,7	1,3	0,9	1,1	0,7	1,4	4,2
7	GRIECHENLAND	INSGESAMT	336,9	17,4	13,2	20,4	18,1	21,4	34,0
8		MAENNLICH	186,4	9,1	7,0	10,6	9,3	10,5	18,7
9	GROSSBRITANNIEN UND NORDIRLAND	INSGESAMT	103,2	3,8	2,5	2,8	1,9	4,1	10,0
10		MAENNLICH	59,5	1,9	1,3	1,5	1,0	1,8	5,0
11	IRLAND	INSGESAMT	12,9	0,3	0,2	0,2	0,1	2,1	3,4
12		MAENNLICH	7,0	0,1	0,1	0,1	0,1	1,1	1,9
13	ITALIEN	INSGESAMT	560,1	38,5	26,0	34,3	23,8	30,1	50,1
14		MAENNLICH	339,4	19,5	13,2	17,2	12,3	16,5	28,8
15	LUXEMBURG	INSGESAMT	5,4	0,1	0,1	0,1	0,1	0,2	0,6
16		MAENNLICH	3,0	0,1	0,0	0,1	0,0	0,1	0,4
17	NIEDERLANDE	INSGESAMT	113,3	2,4	1,5	2,0	1,9	3,5	7,4
18		MAENNLICH	60,2	1,2	0,8	1,0	1,0	1,8	3,9
19	PORTUGAL	INSGESAMT	93,0	4,5	3,1	5,2	4,7	5,8	9,6
20		MAENNLICH	50,4	2,4	1,6	2,7	2,4	3,0	5,0
21	SPANIEN	INSGESAMT	135,2	4,1	3,3	6,4	6,0	7,1	11,4
22		MAENNLICH	74,7	2,1	1,7	3,3	3,1	3,6	5,8
23	EG-STAA TEN	INSGESAMT	1 487,3	74,7	52,2	74,5	58,7	79,0	140,1
24		MAENNLICH	839,7	38,2	26,9	38,1	30,3	40,5	75,1
25	TUERKEI	INSGESAMT	1 779,6	208,6	111,2	168,7	124,3	138,5	167,2
26		MAENNLICH	984,6	110,3	59,4	93,6	69,0	72,5	87,2
27	JUGOSLAWIEN ¹⁾	INSGESAMT	775,1	46,4	36,7	60,7	47,0	46,4	47,0
28		MAENNLICH	424,5	23,8	18,9	31,3	24,7	24,5	25,3
29	OESTERREICH	INSGESAMT	186,9	3,3	2,8	4,0	3,8	6,7	14,6
30		MAENNLICH	104,9	1,7	1,5	2,1	2,0	3,5	8,2
31	EHEM. OSTBLOCKSTAATEN ²⁾	INSGESAMT	556,9	29,0	23,3	28,3	15,5	21,5	47,4
32		MAENNLICH	337,6	14,9	12,0	14,6	8,4	12,1	26,5
33	SCHWEIZ	INSGESAMT	33,0	0,6	0,5	0,6	0,5	1,0	2,2
34		MAENNLICH	14,4	0,3	0,3	0,3	0,2	0,4	1,0
35	SCHWEDEN	INSGESAMT	13,4	0,4	0,2	0,4	0,2	0,6	1,2
36		MAENNLICH	5,8	0,2	0,1	0,2	0,1	0,2	0,5
37	FINNLAND	INSGESAMT	11,2	0,3	0,2	0,2	0,2	0,4	0,9
38		MAENNLICH	2,9	0,2	0,1	0,1	0,1	0,1	0,3
39	UEBRIGES EUROPA	INSGESAMT	13,2	0,3	0,2	0,2	0,2	0,7	1,6
40		MAENNLICH	6,8	0,2	0,1	0,1	0,1	0,2	0,7
41	EUROPA ZUSAMMEN	INSGESAMT	4 856,4	363,6	227,3	337,6	250,4	294,8	422,1
42		MAENNLICH	2 721,2	189,7	119,2	180,4	135,0	154,2	224,7
AFRIKA									
43	AEGYPTEN	INSGESAMT	11,2	0,8	0,4	0,4	0,2	0,2	0,6
44		MAENNLICH	8,6	0,4	0,2	0,2	0,2	0,1	0,4
45	ALGERIEN	INSGESAMT	9,1	0,5	0,3	0,3	0,2	0,2	0,8
46		MAENNLICH	7,1	0,3	0,1	0,2	0,1	0,2	0,6
47	GHANA	INSGESAMT	22,0	0,7	0,4	0,7	0,4	0,3	1,6
48		MAENNLICH	15,1	0,4	0,2	0,4	0,2	0,2	1,0
49	MAROKKO	INSGESAMT	75,1	8,1	6,1	9,1	5,1	4,7	6,1
50		MAENNLICH	46,1	4,2	3,2	4,9	2,9	2,7	4,1
51	NIGERIA	INSGESAMT	15,6	0,4	0,1	0,2	0,2	0,3	1,9
52		MAENNLICH	13,7	0,2	0,0	0,1	0,1	0,2	1,6
53	SUEDAFRIKA	INSGESAMT	4,3	0,1	0,1	0,1	0,1	0,2	0,5
54		MAENNLICH	2,3	0,1	0,1	0,1	0,0	0,1	0,3
55	TUNESIEN	INSGESAMT	27,2	3,1	2,2	2,7	1,1	0,7	1,3
56		MAENNLICH	17,1	1,6	1,1	1,5	0,6	0,4	0,9
57	UEBRIGES AFRIKA	INSGESAMT	71,9	5,2	3,2	3,4	2,7	3,1	10,4
58		MAENNLICH	51,9	2,8	1,7	1,9	1,7	2,1	7,9
59	AFRIKA ZUSAMMEN	INSGESAMT	236,4	18,9	12,8	16,9	10,0	9,7	23,1
60		MAENNLICH	161,8	9,9	6,7	9,1	5,8	5,9	16,9

1) EINSCHL. KROATIEN, SLOWENIEN UND BOSNIEN-HERZEGOWINA SOWIE DER EHEM. JUGOSLAWISCHEN REPUBLIK MAKEDONIEN, DIE SEIT 1992 BZW. 1993 SELBSTAENDIGE STAATEN SIND.

2) ALBANIEN, BULGARIEN, POLEN, RUMAENIEN, EHEM. SOWJETUNION, EHEM. TSCHECOSLOWAKEI, UNGARN.

STAATSANGEHÖRIGKEITEN UND ALTERSGRUPPEN

1 000

BIS UNTER ... JAHREN																I	LFD.	
25 - 30	I	30 - 35	I	35 - 40	I	40 - 45	I	45 - 50	I	50 - 55	I	55 - 60	I	60 - 65	I	65 UND MEHR	I	NR.
2,6		2,8		2,5		2,3		1,7		1,1		1,1		1,0		2,4		1
1,3		1,4		1,1		1,0		0,8		0,6		0,7		0,6		1,2		2
2,4		1,8		1,7		2,0		2,1		1,0		0,5		0,4		1,1		3
1,1		0,7		0,6		0,6		0,7		0,4		0,3		0,2		0,6		4
12,3		11,0		11,1		12,0		6,5		3,6		2,4		2,3		6,0		5
5,8		5,1		5,0		5,4		3,3		2,1		1,4		1,1		2,8		6
35,7		29,8		23,3		25,0		26,5		28,0		24,1		13,1		6,9		7
21,2		17,8		12,2		12,0		14,7		16,6		14,5		8,3		3,8		8
14,3		14,5		13,4		11,9		7,2		4,9		3,3		2,8		5,6		9
8,2		9,1		8,3		7,0		4,4		3,3		2,3		1,5		2,8		10
2,3		1,6		1,1		0,7		0,4		0,2		0,1		0,1		0,1		11
1,3		0,9		0,6		0,3		0,2		0,1		0,0		0,0		0,0		12
63,3		59,1		52,8		48,4		37,4		36,1		27,2		16,2		16,8		13
37,6		36,1		33,6		32,2		25,4		25,8		19,6		11,4		10,2		14
0,8		0,6		0,6		0,5		0,4		0,3		0,2		0,2		0,5		15
0,5		0,3		0,3		0,3		0,2		0,2		0,1		0,1		0,2		16
11,2		11,4		12,0		13,5		11,0		7,3		5,5		4,8		17,9		17
6,2		6,4		5,9		6,5		5,9		4,8		3,7		2,9		8,2		18
11,4		8,3		6,1		9,0		9,8		7,7		4,7		2,0		1,1		19
6,3		4,8		2,7		4,3		5,5		4,9		3,0		1,3		0,6		20
13,2		10,2		9,4		11,5		13,5		11,9		14,1		8,3		5,1		21
6,6		5,2		4,7		6,2		7,8		7,0		9,0		5,5		2,9		22
169,5		151,1		134,0		136,8		116,7		102,1		83,2		51,2		63,5		23
96,1		87,8		74,9		75,9		69,1		65,8		54,7		32,9		33,3		24
211,3		109,9		96,3		112,0		129,4		110,5		59,4		22,1		10,4		25
126,8		63,1		45,3		48,5		75,4		73,7		40,6		13,7		5,4		26
49,9		43,9		68,6		112,8		76,5		62,2		42,9		21,4		12,9		27
27,3		21,8		26,4		62,0		49,1		40,6		28,0		13,8		7,0		28
19,6		19,1		20,0		26,0		22,8		17,1		7,1		5,5		14,5		29
10,8		10,6		10,2		15,0		13,8		10,9		4,7		3,4		6,5		30
65,4		79,9		83,3		62,7		31,9		20,1		13,2		10,6		24,8		31
39,1		51,2		55,7		42,7		21,3		12,6		7,8		5,6		13,1		32
3,6		3,5		3,5		3,8		3,3		2,3		1,8		1,3		4,6		33
1,7		1,5		1,4		1,5		1,4		1,1		0,9		0,7		1,8		34
1,6		1,2		1,2		1,5		1,7		1,0		0,6		0,4		1,2		35
0,8		0,6		0,5		0,5		0,6		0,4		0,3		0,2		0,6		36
1,3		1,0		1,5		2,4		1,6		0,6		0,3		0,1		0,1		37
0,5		0,4		0,3		0,3		0,2		0,1		0,1		0,0		0,1		38
1,9		1,3		1,1		1,2		0,9		0,5		0,3		0,4		2,3		39
1,0		0,7		0,5		0,6		0,4		0,3		0,2		0,2		1,5		40
524,1		410,8		409,4		459,2		384,7		316,4		208,8		113,0		134,2		41
304,0		237,8		215,3		247,1		231,4		205,4		137,1		70,6		69,2		42
2,0		2,3		1,5		1,0		0,6		0,5		0,4		0,2		0,2		43
1,7		1,9		1,2		0,8		0,5		0,5		0,3		0,1		0,1		44
1,4		1,2		1,6		0,7		0,3		0,4		0,5		0,3		0,3		45
1,2		1,0		1,3		0,5		0,2		0,4		0,5		0,3		0,2		46
5,8		5,6		3,7		1,6		0,7		0,3		0,1		0,0		0,0		47
4,0		3,9		2,7		1,3		0,6		0,3		0,1		0,0		0,0		48
6,8		5,0		5,2		5,3		3,8		4,2		3,3		1,5		0,8		49
4,8		2,7		2,7		3,5		2,7		3,1		2,7		1,3		0,7		50
6,0		4,3		1,0		0,7		0,4		0,2		0,1		0,0		0,0		51
5,4		4,0		0,9		0,6		0,4		0,2		0,1		0,0		0,0		52
1,0		0,7		0,5		0,3		0,3		0,2		0,1		0,0		0,1		53
0,7		0,4		0,2		0,1		0,1		0,1		0,0		0,0		0,1		54
2,3		2,5		3,2		4,7		2,0		0,8		0,4		0,1		0,1		55
1,6		1,0		1,8		3,7		1,7		0,7		0,3		0,1		0,1		56
17,1		12,5		7,3		3,4		1,8		1,0		0,4		0,2		0,2		57
13,2		9,6		5,6		2,6		1,5		0,8		0,3		0,1		0,1		58
42,6		34,1		23,9		17,7		9,8		7,6		5,2		2,4		1,8		59
32,5		24,4		16,3		13,2		7,6		5,9		4,3		2,0		1,3		60

LFD. NR.	STAATSANGEHÖRIGKEIT	GE- SCHLECHT	INSGESAMT	DAVON IM ALTER VON ...					
				UNTER 6	6 - 10	10 - 15	15 - 18	18 - 21	21 - 25
AMERIKA									
1	ARGENTINIEN	INSGESAMT	4,5	0,2	0,1	0,2	0,2	0,2	0,3
2		MAENNLICH	2,0	0,1	0,1	0,1	0,1	0,1	0,1
3	BRASILien	INSGESAMT	12,1	0,6	0,4	0,5	0,3	0,4	1,1
4		MAENNLICH	4,1	0,3	0,2	0,3	0,2	0,1	0,3
5	CHILE	INSGESAMT	6,8	0,3	0,2	0,3	0,2	0,3	0,5
6		MAENNLICH	3,4	0,1	0,1	0,2	0,1	0,2	0,3
7	KANADA	INSGESAMT	9,2	0,2	0,1	0,2	0,2	0,4	0,7
8		MAENNLICH	4,5	0,1	0,1	0,1	0,1	0,2	0,3
9	VEREINIGTE STAATEN	INSGESAMT	99,7	2,9	2,2	2,7	2,6	4,5	9,8
10		MAENNLICH	56,2	1,5	1,1	1,4	1,2	2,4	5,4
11	UEBRIGES AMERIKA	INSGESAMT	28,2	0,9	0,7	0,9	0,6	1,0	2,5
12		MAENNLICH	13,0	0,4	0,4	0,5	0,3	0,5	1,1
13	AMERIKA ZUSAMMEN	INSGESAMT	160,6	5,1	3,8	4,9	4,1	6,9	15,0
14		MAENNLICH	83,3	2,6	1,9	2,5	2,0	3,4	7,6
ASIEN									
15	INDIEN	INSGESAMT	32,8	1,3	1,2	1,4	0,6	1,2	3,6
16		MAENNLICH	24,9	0,7	0,6	0,7	0,4	1,0	3,2
17	INDONESIEN	INSGESAMT	8,8	0,3	0,2	0,3	0,2	0,4	1,1
18		MAENNLICH	5,4	0,1	0,1	0,2	0,1	0,3	0,8
19	IRAN	INSGESAMT	97,9	6,2	6,5	6,9	3,6	3,7	4,9
20		MAENNLICH	61,4	3,3	3,6	3,8	2,3	2,4	2,8
21	ISRAEL	INSGESAMT	9,7	0,3	0,3	0,4	0,3	0,4	0,8
22		MAENNLICH	5,9	0,2	0,1	0,2	0,1	0,3	0,6
23	JAPAN	INSGESAMT	25,2	2,1	1,4	1,7	0,9	0,8	1,3
24		MAENNLICH	12,6	1,0	0,7	0,9	0,4	0,4	0,5
25	JORDANIEN	INSGESAMT	12,5	0,9	0,6	1,0	0,6	0,7	1,2
26		MAENNLICH	9,1	0,5	0,3	0,6	0,4	0,5	0,9
27	KOREA, REPUBLIK	INSGESAMT	20,3	1,6	1,3	1,8	0,9	0,6	1,0
28		MAENNLICH	9,6	0,8	0,7	0,9	0,5	0,3	0,4
29	LIBANON	INSGESAMT	50,9	10,2	5,1	4,9	2,4	3,0	5,6
30		MAENNLICH	31,2	5,4	2,8	2,7	1,4	1,8	3,8
31	PAKISTAN	INSGESAMT	28,2	3,0	1,7	1,6	0,9	1,0	2,4
32		MAENNLICH	20,8	1,6	0,9	0,9	0,6	0,7	1,8
33	SYRIEN	INSGESAMT	16,5	1,9	1,3	1,5	0,7	0,8	1,4
34		MAENNLICH	10,6	1,0	0,7	0,8	0,4	0,5	0,9
35	UEBRIGES ASIEN	INSGESAMT	250,6	18,8	10,6	12,4	8,1	10,5	30,3
36		MAENNLICH	138,3	9,7	5,6	6,6	4,6	6,4	16,3
37	ASIEN ZUSAMMEN	INSGESAMT	553,4	46,7	30,2	33,8	19,1	23,0	53,7
38		MAENNLICH	329,7	24,5	16,2	18,3	11,1	14,4	31,9
AUSTRALIEN U. OZEANIEN									
39	AUSTRALIEN	INSGESAMT	6,2	0,2	0,1	0,2	0,2	0,3	0,4
40		MAENNLICH	3,1	0,1	0,1	0,1	0,1	0,1	0,2
41	UEBRIGES AUSTRALIEN UND OZEANIEN	INSGESAMT	1,7	0,0	0,0	0,0	0,0	0,1	0,2
42		MAENNLICH	1,1	0,0	0,0	0,0	0,0	0,0	0,2
43	AUSTRALIEN UND OZEANIEN ZUSAMMEN	INSGESAMT	8,0	0,2	0,1	0,2	0,2	0,4	0,7
44		MAENNLICH	4,2	0,1	0,1	0,1	0,1	0,2	0,4
45	STAATENLOS	INSGESAMT	22,8	1,1	0,8	1,2	0,7	0,7	1,0
46		MAENNLICH	13,7	0,6	0,4	0,7	0,4	0,4	0,6
47	UNGEKLÄRT UND OHNE ANGABE	INSGESAMT	44,7	6,7	3,7	4,3	2,3	2,4	3,6
48		MAENNLICH	27,0	3,5	2,0	2,3	1,3	1,4	2,3
49	INSGESAMT	INSGESAMT	5 882,3	442,2	278,7	399,0	286,9	337,9	519,1
50		MAENNLICH	3 340,9	230,8	146,6	213,4	155,6	179,8	284,3

STAATSANGEHÖRIGKEITEN UND ALTERSGRUPPEN

1 000

BIS UNTER ... JAHREN																I	LFD.	
25 - 30	I	30 - 35	I	35 - 40	I	40 - 45	I	45 - 50	I	50 - 55	I	55 - 60	I	60 - 65	I	65 UND MEHR	I	NR.
0,6		0,6		0,6		0,5		0,3		0,2		0,1		0,1		0,2		1
0,2		0,3		0,3		0,2		0,1		0,1		0,1		0,0		0,1		2
2,4		2,1		1,6		1,2		0,7		0,4		0,2		0,1		0,2		3
0,7		0,6		0,5		0,4		0,2		0,1		0,1		0,0		0,1		4
0,8		0,9		0,8		0,8		0,6		0,3		0,2		0,2		0,2		5
0,4		0,5		0,4		0,4		0,3		0,2		0,1		0,1		0,1		6
1,3		1,1		0,8		0,7		0,6		0,5		0,6		0,5		1,1		7
0,6		0,5		0,4		0,3		0,3		0,2		0,3		0,3		0,6		8
13,9		12,8		9,6		7,9		6,3		5,2		4,1		4,2		11,2		9
8,4		8,2		5,8		4,6		3,8		3,0		2,4		2,3		5,0		10
5,7		5,6		4,1		2,6		1,5		0,9		0,4		0,2		0,4		11
3,0		2,7		1,6		1,0		0,6		0,4		0,2		0,1		0,2		12
24,7		23,1		17,6		13,7		10,0		7,4		5,6		5,3		13,4		13
13,4		12,8		8,9		6,9		5,3		4,1		3,2		2,9		6,0		14
5,5		5,8		4,8		3,3		1,9		1,0		0,6		0,2		0,2		15
4,7		5,0		3,8		2,3		1,2		0,8		0,5		0,2		0,1		16
1,4		1,3		1,3		1,1		0,6		0,3		0,2		0,1		0,1		17
0,9		0,8		0,8		0,6		0,3		0,2		0,1		0,1		0,1		18
13,7		17,3		11,5		7,6		5,4		3,7		2,6		1,6		2,5		19
8,8		11,8		7,3		4,8		3,7		2,7		1,9		1,0		1,2		20
1,1		1,1		1,0		1,0		0,6		0,4		0,3		0,4		1,3		21
0,8		0,8		0,6		0,5		0,3		0,2		0,2		0,2		0,7		22
3,1		4,0		3,4		3,3		1,7		1,0		0,4		0,1		0,1		23
1,4		2,0		1,6		1,7		0,9		0,6		0,3		0,1		0,0		24
1,3		1,1		1,0		1,0		1,2		1,0		0,5		0,3		0,2		25
0,9		0,8		0,8		0,8		1,0		0,9		0,4		0,2		0,2		26
2,6		3,2		2,8		2,1		1,4		0,6		0,2		0,1		0,1		27
1,1		1,6		1,1		0,8		0,8		0,4		0,1		0,0		0,0		28
7,5		5,0		2,9		1,7		0,9		0,7		0,5		0,3		0,3		29
5,2		3,4		1,9		1,1		0,6		0,4		0,3		0,1		0,2		30
4,1		4,4		4,3		2,2		1,2		0,6		0,4		0,2		0,2		31
3,2		3,6		3,6		1,9		1,0		0,5		0,3		0,1		0,2		32
2,2		2,1		1,4		1,0		0,6		0,5		0,4		0,3		0,3		33
1,5		1,5		1,0		0,7		0,5		0,4		0,3		0,2		0,2		34
47,6		42,9		31,2		16,1		8,4		5,2		3,3		2,3		2,9		35
27,5		24,0		16,9		8,4		4,6		3,0		1,9		1,3		1,4		36
90,2		88,3		65,5		40,4		24,0		15,0		9,4		5,9		8,3		37
55,9		55,2		39,3		23,7		14,9		10,0		6,3		3,6		4,2		38
0,7		0,7		0,6		0,6		0,5		0,4		0,3		0,3		0,7		39
0,4		0,4		0,3		0,3		0,2		0,2		0,2		0,2		0,4		40
0,4		0,4		0,2		0,2		0,1		0,0		0,0		0,0		0,0		41
0,3		0,3		0,1		0,1		0,0		0,0		0,0		0,0		0,0		42
1,0		1,0		0,9		0,8		0,6		0,4		0,3		0,3		0,8		43
0,6		0,6		0,4		0,4		0,3		0,2		0,2		0,2		0,4		44
1,3		1,8		2,2		2,2		1,2		0,9		0,7		1,0		5,8		45
0,8		1,1		1,3		1,5		0,9		0,6		0,5		0,6		3,2		46
4,1		3,2		2,9		2,3		1,5		1,0		0,8		1,0		5,1		47
2,7		2,0		1,8		1,5		1,0		0,7		0,6		0,6		3,4		48
688,0		562,4		522,3		536,3		431,7		348,7		230,8		129,0		169,3		49
410,0		333,9		283,5		294,1		261,4		227,0		152,2		80,5		87,8		50

12 AUSLAENDER AM 31.12.1991 IN DEN BUNDESLAENDERN
NACH STAATSANGEHOERIGKEIT UND ALTERSGRUPPEN

STAATSANGEHOERIGKEIT	INSGESAMT	DAVON IM ALTER VON ... BIS UNTER ... JAHREN									
		UNTER 15		15 - 30		30 - 45		45 - 65		65 UND MEHR	
		1 000	0/0 1)	1 000	0/0 1)	1 000	0/0 1)	1 000	0/0 1)	1 000	0/0 1)
BADEN-WUERTEMBERG											
EUROPA	980,4	203,3	20,7	296,1	30,2	248,4	25,3	211,1	21,5	21,5	2,2
TUERKEI	309,9	91,0	29,4	107,5	34,7	54,7	17,7	55,0	17,7	1,7	0,5
JUGOSLAWIEN 2)	213,7	39,1	18,3	52,2	24,4	60,1	28,1	58,9	27,6	3,4	1,6
ITALIEN	175,7	37,2	21,2	51,5	29,3	48,2	27,5	34,7	19,7	4,0	2,3
GRIECHENLAND	83,4	14,1	16,9	27,5	33,0	18,9	22,6	21,5	25,8	1,4	1,7
SPANIEN	22,7	2,6	11,5	6,7	29,6	4,9	21,6	7,7	34,0	0,7	3,3
OESTERREICH	29,1	1,8	6,1	6,9	23,7	9,5	32,7	8,9	30,4	2,1	7,1
ALBANIEN	1,1	0,2	17,8	0,5	50,6	0,3	26,2	0,1	4,9	0,0	0,5
BULGARIEN	3,3	0,5	16,0	1,0	31,5	1,2	37,8	0,4	13,3	0,0	1,5
POLEN	24,1	3,1	13,0	5,5	22,7	10,3	42,9	3,3	13,6	1,9	7,8
RUMAENIEN	17,7	3,5	19,6	6,4	36,0	5,4	30,7	1,9	10,6	0,6	3,2
EHEM. SOWJETUNION	3,6	0,5	14,7	1,1	31,1	1,3	35,9	0,5	12,6	0,2	5,6
EHEM. TSCHESCHOSLOWAKEI	7,3	0,9	12,9	1,9	26,3	2,9	40,2	1,2	17,1	0,2	3,4
UNGARN	9,0	0,8	8,7	2,4	26,6	4,1	45,2	1,5	16,3	0,3	3,2
NIEDERLANDE	6,7	0,5	8,0	1,6	24,1	2,2	33,7	1,6	24,5	0,7	9,8
PORTUGAL	19,4	3,0	15,4	7,1	36,7	5,2	26,9	4,0	20,5	0,1	0,6
FRANKREICH	23,2	1,8	7,9	7,1	30,8	8,8	37,6	4,0	17,1	1,5	6,6
GROSSBRITANNIEN UND NORDIRLAND	10,9	1,2	10,6	3,5	32,2	4,1	37,5	1,7	15,9	0,4	3,8
SCHWEIZ	9,4	0,5	5,3	1,9	19,8	3,1	33,2	2,4	26,1	1,5	15,5
BELGIEN	1,6	0,2	10,0	0,4	26,2	0,6	36,1	0,3	19,0	0,1	8,6
DAENEMARK	1,1	0,1	8,0	0,4	36,9	0,3	29,4	0,2	21,2	0,1	4,5
FINNLAND	1,5	0,1	9,4	0,4	28,3	0,6	40,2	0,3	21,0	0,0	1,1
SCHWEDEN	2,0	0,2	8,7	0,6	30,7	0,5	25,6	0,6	27,3	0,2	7,7
UEBRIGE EUROP. STAATEN	4,0	0,3	7,2	1,8	45,9	1,1	26,4	0,5	12,2	0,3	8,4
AFRIKA	23,5	4,7	19,9	8,4	35,8	8,4	35,7	1,9	7,9	0,2	0,7
MAROKKO	2,1	0,5	23,9	0,7	33,5	0,6	28,3	0,3	13,6	0,0	0,7
TUNESIEN	3,0	0,9	29,6	0,7	21,7	1,1	35,4	0,4	12,6	0,0	0,7
UEBRIGE AFRIK. STAATEN	18,4	3,3	17,9	7,1	38,3	6,7	36,7	1,2	6,5	0,1	0,7
AMERIKA	25,6	2,4	9,3	8,7	34,1	8,1	31,8	4,1	16,1	2,2	8,7
VEREINIGTE STAATEN	16,7	1,4	8,2	5,8	34,5	4,7	28,1	3,0	17,9	1,9	11,3
KANADA	1,8	0,1	7,1	0,6	32,2	0,5	26,5	0,4	21,5	0,2	12,7
UEBRIGE AMERIK. STAATEN	7,1	0,9	12,7	2,4	33,6	3,0	41,9	0,7	10,4	0,1	1,3
ASIEN	56,3	11,6	20,6	19,1	34,0	19,6	34,8	5,2	9,3	0,7	1,3
INDIEN	3,6	0,3	9,5	1,3	35,8	1,5	42,4	0,4	11,6	0,0	0,7
IRAN	8,5	1,7	20,3	2,4	28,3	3,1	37,0	1,1	12,4	0,2	2,0
PAKISTAN	3,4	0,8	22,4	1,1	32,9	1,3	37,5	0,2	6,5	0,0	0,8
UEBRIGE ASIAT. STAATEN	40,8	8,8	21,6	14,3	35,1	13,7	33,5	3,5	8,6	0,5	1,2
AUSTRALIEN UND OZEANIEN	1,1	0,1	7,4	0,3	31,5	0,3	32,2	0,2	21,0	0,1	7,9
STAATENLOS	2,1	0,2	11,5	0,3	14,8	0,6	29,4	0,3	16,2	0,6	28,2
UNGEKLAERT UND OHNE ANGABE	4,4	1,3	29,7	1,0	22,7	0,8	19,0	0,5	11,9	0,7	16,7
ZUSAMMEN	1 093,3	223,6	20,5	334,0	30,5	286,3	26,2	223,4	20,4	26,0	2,4

1) ANTEIL AN DER JEWELIGEN GESAMTZAHL DER AUSLAENDER.
2) EINSCHL. KROATIEN, SLOWENIEN UND BOSNIEN-HERZEGOWINA
SOWIE DER EHEM. JUGOSLAWISCHEN REPUBLIK MAKEDONIEN,

DIE SEIT 1992 BZW. 1993 SELBSTAENDIGE STAATEN
SIND.

12 AUSLAENDER AM 31.12.1991 IN DEN BUNDESLAENDERN
NACH STAATSANGEHOERIGKEIT UND ALTERSGRUPPEN

STAATSANGEHOERIGKEIT	INSGESAMT	DAVON IM ALTER VON ... BIS UNTER ... JAHREN									
		UNTER 15		15 - 30		30 - 45		45 - 65		65 UND MEHR	
		1 000	0/0 1)	1 000	0/0 1)	1 000	0/0 1)	1 000	0/0 1)	1 000	0/0 1)
BAYERN											
EUROPA	803,8	129,8	16,1	237,0	29,5	230,6	28,7	182,0	22,6	24,5	3,0
TUERKEI	238,3	64,0	26,8	82,2	34,5	44,7	18,8	45,6	19,2	1,8	0,7
JUGOSLAWIEN 2)	148,3	21,1	14,2	31,2	21,1	45,4	30,6	47,6	32,1	3,0	2,0
ITALIEN	80,5	11,3	14,0	25,0	31,1	23,5	29,2	17,8	22,1	2,9	3,6
GRIECHENLAND	63,5	9,1	14,3	20,6	32,5	14,7	23,2	17,6	27,7	1,5	2,3
SPANIEN	10,8	1,0	9,0	3,0	28,2	2,6	24,5	3,7	34,1	0,5	4,3
OESTERREICH	88,6	5,1	5,8	21,8	24,5	32,4	36,5	23,5	26,5	5,9	6,7
ALBANIEN	1,4	0,1	9,4	0,9	60,8	0,4	24,7	0,1	3,8	0,0	1,5
BULGARIEN	9,1	1,6	17,8	3,1	34,2	3,5	38,4	0,7	7,8	0,2	1,8
POLEN	36,3	4,8	13,3	7,5	20,6	16,7	46,1	4,6	12,7	2,7	7,3
RUMAENIEN	21,1	3,2	15,2	7,4	34,9	6,6	31,5	3,1	14,5	0,8	3,9
EHEM. SOWJETUNION	6,9	0,8	11,8	2,3	32,8	2,4	34,7	0,7	10,6	0,7	10,1
EHEM. TSCHECHOSLOWAKEI	20,2	1,9	9,4	5,5	27,2	8,6	42,7	3,5	17,5	0,6	3,1
UNGARN	16,7	1,3	8,1	4,1	24,8	8,0	48,1	2,6	15,4	0,6	3,5
NIEDERLANDE	6,7	0,5	7,2	1,7	25,1	2,4	35,5	1,6	23,8	0,6	8,4
PORTUGAL	4,5	0,5	11,3	1,5	33,2	1,3	29,4	1,1	24,5	0,1	1,6
FRANKREICH	12,2	0,8	6,6	4,3	35,3	4,7	38,6	1,8	14,8	0,6	4,6
GROSSBRITANNIEN UND NORDIRLAND	17,3	1,5	8,4	6,0	34,6	6,5	37,7	2,8	16,0	0,6	3,4
SCHWEIZ	5,7	0,3	5,6	1,2	21,7	2,0	34,8	1,5	25,8	0,7	12,0
BELGIEN	1,9	0,1	7,8	0,5	27,7	0,7	35,1	0,4	22,2	0,1	7,2
DAENEMARK	1,5	0,1	6,0	0,7	42,4	0,4	27,7	0,3	20,2	0,1	3,7
FINNLAND	1,7	0,1	6,8	0,5	27,5	0,7	42,9	0,4	21,6	0,0	1,2
SCHWEDEN	2,4	0,2	7,4	0,7	30,4	0,7	29,1	0,6	24,6	0,2	8,4
UEBRIGE EUROP. STAATEN	8,3	0,3	3,1	5,3	64,3	1,6	19,4	0,6	7,3	0,5	5,9
AFRIKA	15,7	2,0	12,4	6,0	37,9	6,1	39,0	1,6	9,9	0,1	0,8
MAROKKO	1,5	0,2	15,5	0,6	38,9	0,5	33,6	0,2	11,4	0,0	0,7
TUNESIEN	2,8	0,6	23,2	0,7	23,8	1,1	38,4	0,4	14,5	0,0	0,2
UEBRIGE AFRIK. STAATEN	11,5	1,1	9,4	4,7	41,2	4,6	39,8	1,0	8,5	0,1	1,0
AMERIKA	36,3	2,7	7,5	10,5	28,9	12,1	33,2	7,2	19,8	3,9	10,6
VEREINIGTE STAATEN	26,8	1,9	7,0	7,6	28,4	8,3	30,8	5,7	21,2	3,4	12,6
KANADA	1,9	0,1	5,5	0,5	25,8	0,6	31,4	0,5	24,4	0,2	12,9
UEBRIGE AMERIK. STAATEN	7,7	0,7	9,6	2,4	31,4	3,2	42,1	1,1	13,9	0,2	3,0
ASIEN	54,0	8,0	14,8	19,4	35,9	19,3	35,7	6,3	11,6	1,1	2,0
INDIEN	4,5	0,2	4,7	2,0	43,5	1,9	41,8	0,4	9,3	0,0	0,6
IRAN	8,5	1,5	17,4	2,3	26,6	2,9	34,0	1,6	19,0	0,2	2,9
PAKISTAN	2,6	0,3	13,3	0,8	29,5	1,2	44,1	0,3	12,7	0,0	0,4
UEBRIGE ASIAT. STAATEN	38,4	6,0	15,6	14,4	37,6	13,3	34,7	3,9	10,1	0,8	2,0
AUSTRALIEN UND OZEANIEN	1,7	0,1	7,3	0,5	26,2	0,6	33,1	0,4	21,8	0,2	11,5
STAATENLOS	3,1	0,2	5,8	0,3	11,1	0,9	29,8	0,6	19,2	1,0	34,0
UNGEKLAERT UND OHNE ANGABE	3,2	0,5	15,4	0,7	22,6	0,6	20,4	0,5	16,2	0,8	25,4
ZUSAMMEN	917,9	143,3	15,6	274,3	29,9	270,3	29,4	198,5	21,6	31,6	3,4

1) ANTEIL AN DER JEWELIGEN GESAMTZAHL DER AUSLAENDER.
2) EINSCHL. KROATIEN, SLOWENIEN UND BOSNIEN-HERZEGOWINA
SOWIE DER EHEM. JUGOSLAWISCHEN REPUBLIK MAKEDONIEN,

DIE SEIT 1992 BZW. 1993 SELBSTAENDIGE STAATEN
SIND.

12 AUSLAENDER AM 31.12.1991 IN DEN BUNDESLAENDERN
NACH STAATSANGEHOERIGKEIT UND ALTERSGRUPPEN

STAATSANGEHOERIGKEIT	INSGESAMT	DAVON IM ALTER VON ... BIS UNTER ... JAHREN									
		UNTER 15		15 - 30		30 - 45		45 - 65		65 UND MEHR	
		1 000	0/0 1)	1 000	0/0 1)	1 000	0/0 1)	1 000	0/0 1)	1 000	0/0 1)
BERLIN											
EUROPA	265,9	45,7	17,2	87,2	32,8	75,0	28,2	52,7	19,8	5,3	2,0
TUERKEI	127,9	29,9	23,4	47,1	36,9	24,8	19,4	25,2	19,7	0,9	0,7
JUGOSLAWIEN 2)	37,7	5,7	15,0	10,4	27,6	11,7	31,0	9,5	25,2	0,5	1,2
ITALIEN	8,7	0,7	7,5	2,7	31,6	3,1	35,2	1,9	21,3	0,4	4,3
GRIECHENLAND	9,3	0,9	9,8	2,9	31,0	2,4	26,3	2,8	30,1	0,3	2,9
SPANIEN	2,1	0,1	4,5	0,6	27,0	0,7	31,2	0,7	32,8	0,1	4,5
OESTERREICH	5,9	0,2	4,0	1,3	22,8	2,3	39,2	1,5	25,6	0,5	8,4
ALBANIEN	0,1	0,0	11,3	0,1	41,9	0,0	36,3	0,0	10,5	-	-
BULGARIEN	4,6	0,6	12,7	1,4	30,5	1,6	34,8	0,8	18,2	0,2	3,8
POLEN	25,8	3,2	12,5	6,4	25,0	12,3	47,7	3,3	12,7	0,6	2,2
RUMAENIEN	6,6	1,1	16,5	3,0	45,8	1,9	28,4	0,5	7,7	0,1	1,5
EHM. SOWJETUNION	10,1	1,6	15,5	2,6	25,7	3,6	35,4	1,8	17,8	0,6	5,6
EHM. TSCHECHOSLOWAKEI	1,8	0,2	10,1	0,5	26,4	0,7	38,1	0,4	20,1	0,1	5,3
UNGARN	3,0	0,4	11,8	0,7	22,9	1,4	47,0	0,5	15,9	0,1	2,4
NIEDERLANDE	2,2	0,1	4,0	0,6	25,7	0,9	40,5	0,4	20,5	0,2	9,3
PORTUGAL	0,8	0,0	5,7	0,2	29,4	0,3	38,0	0,2	25,0	0,0	1,8
FRANKREICH	6,1	0,3	5,5	2,3	37,6	2,3	37,6	0,9	15,4	0,2	3,9
GROSSBRITANNIEN UND NORDIRLAND	6,9	0,5	6,5	2,1	31,2	2,7	39,5	1,2	17,8	0,3	5,0
SCHWEIZ	1,9	0,1	3,8	0,6	30,9	0,7	38,8	0,4	19,3	0,1	7,2
BELGIEN	0,5	0,0	4,4	0,1	22,2	0,2	40,3	0,1	21,4	0,1	11,7
DAENEMARK	0,7	0,0	4,3	0,2	35,9	0,2	33,3	0,1	21,1	0,0	5,5
FINNLAND	0,7	0,1	6,8	0,2	22,6	0,4	50,3	0,1	19,9	0,0	0,5
SCHWEDEN	0,7	0,0	4,6	0,2	25,4	0,3	34,1	0,2	26,6	0,1	9,4
UEBRIGE EUROP. STAATEN	1,9	0,1	4,5	0,9	49,8	0,7	35,1	0,2	8,8	0,0	1,7
AFRIKA	13,6	1,3	9,6	4,8	35,3	5,8	42,4	1,6	11,9	0,1	0,7
MAROKKO	0,7	0,1	11,9	0,3	38,1	0,2	30,3	0,1	18,7	0,0	1,0
TUNESIEN	1,2	0,2	15,7	0,3	23,5	0,5	42,8	0,2	16,3	0,0	1,7
UEBRIGE AFRIK. STAATEN	11,6	1,0	8,8	4,2	36,4	5,0	43,1	1,3	11,1	0,1	0,6
AMERIKA	12,3	0,7	5,9	3,8	30,7	4,8	38,7	2,4	19,1	0,7	5,6
VEREINIGTE STAATEN	7,2	0,4	5,3	2,1	29,2	2,6	35,4	1,6	22,6	0,5	7,4
KANADA	0,5	0,0	4,6	0,1	27,7	0,2	32,1	0,1	26,7	0,0	8,8
UEBRIGE AMERIK. STAATEN	4,6	0,3	6,9	1,5	33,5	2,0	44,6	0,6	12,8	0,1	2,3
ASIEN	51,0	7,1	13,9	16,3	32,0	21,2	41,5	5,6	10,9	0,9	1,7
INDIEN	2,3	0,3	11,3	0,4	19,6	1,2	51,0	0,4	16,9	0,0	1,2
IRAN	7,8	1,2	15,8	1,7	22,1	3,5	44,7	1,1	14,6	0,2	2,9
PAKISTAN	2,2	0,2	9,1	0,4	16,2	1,4	60,8	0,3	13,5	0,0	0,4
UEBRIGE ASIAT. STAATEN	38,7	5,4	14,0	13,8	35,7	15,1	39,2	3,7	9,6	0,6	1,5
AUSTRALIEN UND OZEANIEN	0,6	0,0	5,7	0,1	21,0	0,2	36,7	0,2	26,4	0,1	10,1
STAATENLOS	3,7	0,8	22,4	0,8	22,4	1,1	30,4	0,6	15,4	0,3	9,5
UNGEKLAERT UND OHNE ANGABE	8,5	3,3	38,8	2,9	33,5	1,4	16,7	0,7	7,7	0,3	3,2
ZUSAMMEN	355,6	59,0	16,6	115,9	32,6	109,5	30,8	63,6	17,9	7,6	2,1

- 1) ANTEIL AN DER JEWEILIGEN GESAMTZAHL DER AUSLAENDER.
2) EINSCHL. KROATIEN, SLOWENIEN UND BOSNIEN-HERZEGOWINA
SOWIE DER EHEM. JUGOSLAWISCHEN REPUBLIK MAKEDONIEN,

DIE SEIT 1992 BZW. 1993 SELBSTAENDIGE STAATEN
SIND.

12 AUSLAENDER AM 31.12.1991 IN DEN BUNDESLAENDERN
NACH STAATSANGEHOERIGKEIT UND ALTERSGRUPPEN

STAATSANGEHOERIGKEIT	INSGESAMT	DAVON IM ALTER VON ... BIS UNTER ... JAHREN									
		UNTER 15		15 - 30		30 - 45		45 - 65		65 UND MEHR	
		1 000	0/0 1)	1 000	0/0 1)	1 000	0/0 1)	1 000	0/0 1)	1 000	0/0 1)
BRANDENBURG											
EUROPA	14,5	2,0	13,7	3,8	26,0	6,3	43,3	2,1	14,5	0,4	2,5
TUERKEI	0,3	0,1	16,9	0,2	53,6	0,1	28,0	0,0	1,5	-	-
JUGOSLAWIEN 2)	0,5	0,1	17,1	0,1	25,6	0,2	45,5	0,0	9,6	0,0	2,1
ITALIEN	0,1	0,0	10,0	0,0	12,0	0,0	30,0	0,0	24,0	0,0	24,0
GRIECHENLAND	0,0	0,0	10,3	0,0	10,3	0,0	10,3	0,0	61,5	0,0	7,7
SPANIEN	0,0	-	-	-	-	0,0	33,3	0,0	33,3	0,0	33,3
DESTERREICH	0,2	0,0	3,9	0,0	12,3	0,0	23,4	0,1	33,8	0,0	26,6
ALBANIEN	0,0	0,0	4,2	0,0	62,5	0,0	33,3	-	-	-	-
BULGARIEN	0,9	0,1	11,9	0,3	30,0	0,4	38,8	0,2	16,6	0,0	2,6
POLEN	5,3	0,5	8,7	0,8	15,8	3,0	55,6	1,0	17,9	0,1	2,0
RUMAENIEN	2,7	0,5	19,4	1,4	50,3	0,7	24,9	0,1	5,0	0,0	0,4
EHEM. SOWJETUNION	2,2	0,4	16,4	0,6	28,0	0,8	38,2	0,3	14,2	0,1	3,3
EHEM. TSCHESCHOSLOWAKEI	0,3	0,0	14,0	0,1	17,9	0,1	34,2	0,1	28,2	0,0	5,6
UNGARN	1,6	0,3	19,4	0,2	13,4	0,8	54,0	0,2	12,7	0,0	0,5
NIEDERLANDE	0,1	0,0	5,1	0,0	11,9	0,0	40,7	0,0	28,8	0,0	13,6
PORTUGAL	0,0	-	-	0,0	50,0	0,0	50,0	-	-	-	-
FRANKREICH	0,0	-	-	0,0	12,0	0,0	32,0	0,0	24,0	0,0	32,0
GROSSBRITANNIEN UND NORDIRLAND	0,0	0,0	7,1	0,0	25,0	0,0	35,7	0,0	17,9	0,0	14,3
SCHWEIZ	0,2	0,0	7,2	0,0	7,8	0,0	19,3	0,1	42,8	0,0	22,9
BELGIEN	0,0	-	-	0,0	25,0	0,0	50,0	0,0	8,3	0,0	16,7
DAENEMARK	0,0	-	-	0,0	31,3	0,0	18,8	0,0	50,0	-	-
FINNLAND	0,0	-	-	0,0	28,6	0,0	14,3	0,0	57,1	-	-
SCHWEDEN	0,0	0,0	14,3	0,0	14,3	0,0	14,3	0,0	42,9	0,0	14,3
UEBRIGE EUROP. STAATEN	0,0	-	-	0,0	16,7	0,0	66,7	-	-	0,0	16,7
AFRIKA	1,4	0,0	2,9	1,0	70,1	0,4	26,3	0,0	0,6	0,0	0,1
MAROKKO	0,0	-	-	0,0	46,9	0,0	50,0	0,0	3,1	-	-
TUNESIEN	0,0	-	-	0,0	60,0	0,0	40,0	-	-	-	-
UEBRIGE AFRIK. STAATEN	1,4	0,0	2,9	1,0	70,7	0,4	25,7	0,0	0,6	0,0	0,1
AMERIKA	0,4	0,0	9,0	0,2	48,3	0,2	34,9	0,0	5,7	0,0	2,1
VEREINIGTE STAATEN	0,0	0,0	11,1	0,0	48,9	0,0	20,0	0,0	11,1	0,0	8,9
KANADA	0,0	-	-	0,0	16,7	0,0	16,7	0,0	50,0	0,0	16,7
UEBRIGE AMERIK. STAATEN	0,4	0,0	8,9	0,2	48,7	0,1	37,0	0,0	4,4	0,0	1,0
ASIEN	3,0	0,2	6,5	1,8	59,5	1,0	32,6	0,0	1,3	0,0	0,1
INDIEN	0,1	-	-	0,1	64,7	0,0	30,9	0,0	4,3	-	-
IRAN	0,1	0,0	17,2	0,0	39,1	0,0	31,3	0,0	12,5	-	-
PAKISTAN	0,1	-	-	0,0	66,7	0,0	33,3	-	-	-	-
UEBRIGE ASIAT. STAATEN	2,7	0,2	6,7	1,6	59,6	0,9	32,7	0,0	0,9	0,0	0,1
AUSTRALIEN UND OZEANIEN	0,0	-	-	0,0	16,7	-	-	0,0	16,7	0,0	66,7
STAATENLOS	0,2	0,0	4,9	0,0	9,2	0,1	34,1	0,0	22,7	0,1	29,2
UNGEKLAERT UND OHNE ANGABE	0,1	0,1	42,6	0,0	34,1	0,0	17,8	0,0	4,7	0,0	0,8
ZUSAMMEN	19,6	2,3	11,8	6,8	34,6	7,8	40,0	2,2	11,4	0,4	2,2

1) ANTEIL AN DER JEWEIFLIGEN GESAMTZAHL DER AUSLAENDER.
2) EINSCHL. KROATIEN, SLOWENIEN UND BOSNIEN-HERZEGOWINA
SOWIE DER EHEM. JUGOSLAWISCHEN REPUBLIK MAKEDONIEN,

DIE SEIT 1992 BZW. 1993 SELBSTAENDIGE STAATEN
SIND.

12 AUSLAENDER AM 31.12.1991 IN DEN BUNDESLAENDERN
NACH STAATSANGEHOERIGKEIT UND ALTERSGRUPPEN

STAATSANGEHOERIGKEIT	INSGESAMT	DAVON IM ALTER VON ... BIS UNTER ... JAHREN									
		UNTER 15		15 - 30		30 - 45		45 - 65		65 UND MEHR	
		1 000	0/0 1)	1 000	0/0 1)	1 000	0/0 1)	1 000	0/0 1)	1 000	0/0 1)
BREMEN											
EUROPA	52,7	11,2	21,2	16,9	32,1	13,0	24,7	10,4	19,8	1,2	2,2
TUERKEI	28,5	7,4	25,8	10,1	35,5	5,4	19,0	5,4	19,0	0,2	0,6
JUGOSLAWIEN 2)	4,9	1,0	20,5	1,3	26,1	1,4	28,6	1,2	23,8	0,1	1,1
ITALIEN	1,6	0,1	8,4	0,5	33,9	0,5	29,3	0,4	24,2	0,1	4,3
GRIECHENLAND	1,2	0,1	11,1	0,4	31,9	0,3	26,1	0,3	27,9	0,0	3,0
SPANIEN	0,9	0,1	8,6	0,3	28,7	0,2	25,8	0,3	34,0	0,0	2,8
OESTERREICH	0,9	0,0	4,7	0,2	20,4	0,3	33,4	0,3	29,4	0,1	12,1
ALBANIEN	0,1	0,0	13,1	0,0	53,6	0,0	29,8	0,0	3,6	-	-
BULGARIEN	0,2	0,0	9,6	0,1	37,6	0,1	40,8	0,0	8,3	0,0	3,8
POLEN	7,0	1,6	23,2	1,8	26,4	2,4	33,9	0,9	13,1	0,2	3,5
RUMAENIEN	1,0	0,1	14,4	0,5	47,6	0,3	30,7	0,1	6,3	0,0	1,1
EHEM. SOWJETUNION	0,4	0,0	11,4	0,1	26,1	0,1	35,5	0,1	18,8	0,0	8,2
EHEM. TSCHECHOSLOWAKEI	0,2	0,0	9,2	0,0	21,7	0,1	47,0	0,0	17,1	0,0	5,1
UNGARN	0,2	0,0	11,9	0,0	21,6	0,1	36,2	0,0	24,9	0,0	5,4
NIEDERLANDE	1,0	0,0	4,6	0,2	23,3	0,3	30,1	0,3	27,0	0,1	14,9
PORTUGAL	2,1	0,4	16,9	0,6	29,9	0,5	25,3	0,6	26,8	0,0	1,0
FRANKREICH	0,6	0,0	5,9	0,2	31,6	0,2	41,3	0,1	15,1	0,0	6,2
GROSSBRITANNIEN UND NORDIRLAND	0,9	0,1	6,5	0,3	27,3	0,4	39,5	0,2	21,3	0,1	5,3
SCHWEIZ	0,3	0,0	2,6	0,1	23,0	0,1	31,8	0,1	27,7	0,0	15,0
BELGIEN	0,1	0,0	3,7	0,0	19,4	0,0	36,1	0,0	15,7	0,0	25,0
DAENEMARK	0,2	0,0	4,9	0,1	33,5	0,1	28,2	0,1	28,2	0,0	5,3
FINNLAND	0,1	0,0	8,3	0,0	13,6	0,1	46,2	0,0	31,1	0,0	0,8
SCHWEDEN	0,2	0,0	5,5	0,0	19,4	0,1	32,7	0,1	30,3	0,0	12,1
UEBRIGE EUROP. STAATEN	0,3	0,0	8,1	0,1	26,3	0,1	36,3	0,0	18,1	0,0	11,1
AFRIKA	4,6	0,4	9,8	2,0	43,8	1,8	40,0	0,3	6,1	0,0	0,3
MAROKKO	0,5	0,1	24,4	0,2	39,4	0,1	22,7	0,1	13,0	0,0	0,4
TUNESIEN	0,5	0,1	31,4	0,1	13,9	0,2	42,0	0,1	12,2	0,0	0,4
UEBRIGE AFRIK. STAATEN	3,6	0,2	5,2	1,7	48,2	1,5	41,9	0,2	4,4	0,0	0,2
AMERIKA	1,9	0,1	6,8	0,6	28,9	0,7	35,8	0,3	16,3	0,2	12,2
VEREINIGTE STAATEN	1,0	0,1	4,9	0,3	29,2	0,3	29,5	0,2	15,6	0,2	20,7
KANADA	0,1	0,0	2,5	0,0	25,0	0,0	20,0	0,0	33,8	0,0	18,8
UEBRIGE AMERIK. STAATEN	0,9	0,1	9,5	0,2	28,8	0,4	44,8	0,1	15,4	0,0	1,5
ASIEN	8,8	1,9	21,7	2,9	32,8	3,1	35,3	0,8	8,8	0,1	1,4
INDIEN	0,3	0,0	7,2	0,1	29,3	0,1	50,7	0,0	11,6	0,0	1,1
IRAN	1,9	0,4	21,2	0,4	21,1	0,8	43,8	0,2	11,7	0,0	2,2
PAKISTAN	0,2	0,0	13,1	0,1	38,1	0,1	43,0	0,0	5,7	-	-
UEBRIGE ASIAT. STAATEN	6,4	1,5	22,8	2,3	36,2	2,0	31,8	0,5	7,9	0,1	1,2
AUSTRALIEN UND OZEANIEN	0,1	0,0	5,7	0,0	22,6	0,0	30,2	0,0	20,8	0,0	20,8
STAATENLOS	0,3	0,0	13,8	0,0	13,5	0,1	18,8	0,1	20,4	0,1	33,5
UNGEKLAERT UND OHNE ANGABE	0,9	0,3	38,9	0,3	33,9	0,2	17,6	0,1	6,1	0,0	3,5
ZUSAMMEN	63,3	14,1	20,3	22,7	32,8	18,9	27,3	11,9	17,2	1,7	2,4

- 1) ANTEIL AN DER JEWEILIGEN GESAMTZAHL DER AUSLAENDER.
2) EINSCHL. KROATIEN, SLOWENIEN UND BOSNIEN-HERZEGOWINA
SOWIE DER EHEM. JUGOSLAWISCHEN REPUBLIK MAKEDONIEN,

DIE SEIT 1992 BZW. 1993 SELBSTAENDIGE STAATEN
SIND.

12 AUSLAENDER AM 31.12.1991 IN DEN BUNDESLAENDERN
NACH STAATSANGEHOERIGKEIT UND ALTERSGRUPPEN

STAATSANGEHOERIGKEIT	INSGESAMT	DAVON IM ALTER VON ... BIS UNTER ... JAHREN									
		UNTER 15		15 - 30		30 - 45		45 - 65		65 UND MEHR	
		1 000	0/0 1)	1 000	0/0 1)	1 000	0/0 1)	1 000	0/0 1)	1 000	0/0 1)
HAMBURG											
EUROPA	156,9	16,1	10,2	52,8	33,7	46,1	29,4	36,2	23,1	5,7	3,6
TUERKEI	59,1	7,6	12,8	25,7	43,5	12,5	21,2	12,8	21,6	0,5	0,9
JUGOSLAWIEN 2)	25,2	3,7	14,9	6,9	27,2	7,5	29,7	6,6	26,2	0,5	2,1
ITALIEN	7,5	0,4	5,4	2,1	28,3	2,5	33,6	2,0	26,2	0,5	6,5
GRIECHENLAND	8,0	0,5	6,4	2,7	33,7	2,0	25,0	2,4	30,5	0,3	4,3
SPANIEN	4,1	0,2	5,7	1,1	26,7	1,0	24,2	1,6	38,7	0,2	4,7
OESTERREICH	4,6	0,1	1,9	1,0	22,6	1,6	34,3	1,4	30,8	0,5	10,5
ALBANIEN	0,1	0,0	6,2	0,1	60,0	0,0	28,5	0,0	4,6	0,0	0,8
BULGARIEN	0,7	0,1	7,9	0,2	32,7	0,3	37,2	0,1	17,7	0,0	4,6
POLEN	15,8	1,9	12,0	4,0	25,1	7,0	44,3	2,1	13,1	0,9	5,6
RUMAENIEN	1,6	0,2	13,1	0,7	42,0	0,5	28,9	0,2	11,6	0,1	4,4
EHEM. SOWJETUNION	1,4	0,1	7,8	0,4	25,1	0,5	36,6	0,3	23,1	0,1	7,4
EHEM. TSCHECHOSLOWAKEI	1,4	0,1	5,0	0,3	19,3	0,6	43,1	0,4	26,1	0,1	6,5
UNGARN	0,9	0,1	6,4	0,2	18,8	0,4	41,5	0,2	25,0	0,1	8,3
NIEDERLANDE	2,4	0,1	2,2	0,5	21,2	0,8	35,4	0,6	25,3	0,4	16,0
PORTUGAL	7,4	0,6	8,4	2,8	37,5	1,8	24,1	2,1	28,5	0,1	1,5
FRANKREICH	2,8	0,1	2,9	0,8	29,2	1,3	45,7	0,5	18,8	0,1	3,3
GROSSBRITANNIEN UND											
NORDIRLAND	6,5	0,2	3,0	1,5	23,4	3,2	48,8	1,2	17,8	0,5	6,9
SCHWEIZ	1,3	0,0	2,6	0,3	22,2	0,5	37,1	0,3	25,0	0,2	13,1
BELGIEN	0,4	0,0	2,0	0,1	20,1	0,1	36,1	0,1	25,7	0,1	16,0
DAENEMARK	2,1	0,0	1,6	0,7	33,9	0,7	34,9	0,4	21,1	0,2	8,5
FINNLAND	1,0	0,0	3,1	0,2	24,3	0,4	44,2	0,3	26,0	0,0	2,5
SCHWEDEN	1,2	0,0	2,8	0,3	25,6	0,4	32,4	0,3	26,7	0,2	12,5
UEBRIGE EUROP. STAATEN	1,5	0,0	2,5	0,4	24,8	0,5	34,8	0,3	20,4	0,3	17,5
AFRIKA	10,3	1,2	11,3	3,4	32,9	4,6	44,6	1,1	10,6	0,1	0,6
MAROKKO	0,5	0,1	12,5	0,2	31,4	0,2	39,2	0,1	15,4	0,0	1,4
TUNESIEN	1,5	0,3	20,8	0,3	18,6	0,8	50,8	0,1	9,8	0,0	0,1
UEBRIGE AFRIK. STAATEN	8,3	0,8	9,6	3,0	35,6	3,7	43,8	0,9	10,5	0,1	0,6
AMERIKA	7,6	0,4	5,9	2,6	34,2	2,6	34,4	1,3	17,5	0,6	8,1
VEREINIGTE STAATEN	3,1	0,1	4,1	1,2	39,3	0,8	25,0	0,5	17,3	0,4	14,3
KANADA	0,4	0,0	2,3	0,2	35,8	0,1	27,9	0,1	22,7	0,0	11,2
UEBRIGE AMERIK. STAATEN	4,1	0,3	7,5	1,3	30,3	1,7	42,0	0,7	17,0	0,1	3,2
ASIEN	36,5	5,7	15,7	10,6	28,9	14,1	38,6	5,2	14,4	0,9	2,4
INDIEN	1,8	0,1	7,3	0,4	23,6	0,9	53,1	0,3	14,7	0,0	1,2
IRAN	9,9	1,6	16,1	2,8	28,2	3,7	37,3	1,4	14,5	0,4	3,9
PAKISTAN	1,4	0,3	18,5	0,4	30,7	0,6	39,0	0,1	10,1	0,0	1,7
UEBRIGE ASIAT. STAATEN	23,4	3,8	16,0	6,9	29,6	8,9	37,9	3,4	14,5	0,4	1,9
AUSTRALIEN UND OZEANIEN	1,1	0,0	2,3	0,4	41,0	0,4	41,7	0,1	9,8	0,1	5,2
STAATENLOS	0,8	0,0	6,4	0,2	21,2	0,2	19,9	0,1	19,0	0,3	33,6
UNGEKLAERT UND OHNE ANGABE	0,5	0,1	12,5	0,2	37,9	0,1	28,8	0,1	13,9	0,0	6,9
ZUSAMMEN	213,7	23,6	11,0	70,2	32,8	68,1	31,9	44,2	20,7	7,6	3,6

1) ANTEIL AN DER JEWEILIGEN GESAMTZAHL DER AUSLAENDER.
2) EINSCHL. KROATIEN, SLOWENIEN UND BOSNIEN-HERZEGOWINA
SOWIE DER EHEM. JUGOSLAWISCHEN REPUBLIK MAKEDONIEN,

DIE SEIT 1992 BZW. 1993 SELBSTAENDIGE STAATEN
SIND.

12 AUSLAENDER AM 31.12.1991 IN DEN BUNDESLAENDERN
NACH STAATSANGEHOERIGKEIT UND ALTERSGRUPPEN

STAATSANGEHOERIGKEIT	INSGESAMT	DAVON IM ALTER VON ... BIS UNTER ... JAHREN									
		UNTER 15		15 - 30		30 - 45		45 - 65		65 UND MEHR	
		1 000	0/0 1)	1 000	0/0 1)	1 000	0/0 1)	1 000	0/0 1)	1 000	0/0 1)
HESSEN											
EUROPA	514,3	88,7	17,2	157,1	30,6	139,7	27,2	114,5	22,3	14,3	2,8
TUERKEI	175,4	44,9	25,6	64,3	36,7	32,7	18,7	32,0	18,2	1,5	0,9
JUGOSLAWIEN 2)	87,2	13,1	15,0	21,9	25,1	26,7	30,6	23,8	27,3	1,7	2,0
ITALIEN	71,2	11,5	16,1	21,6	30,3	20,8	29,2	15,0	21,1	2,3	3,3
GRIECHENLAND	34,7	5,0	14,3	11,1	31,9	8,2	23,8	9,6	27,7	0,8	2,3
SPANIEN	28,5	2,6	9,0	7,3	25,4	6,3	22,2	11,1	38,9	1,3	4,4
DESTERREICH	16,0	0,9	5,4	3,8	23,7	5,4	33,7	4,6	28,6	1,4	8,7
ALBANIEN	0,4	0,1	18,3	0,2	49,9	0,1	26,7	0,0	4,6	0,0	0,5
BULGARIEN	1,6	0,3	15,8	0,5	27,5	0,6	38,0	0,3	15,2	0,1	3,6
POLEN	25,7	2,6	10,2	5,2	20,1	12,8	49,9	3,6	14,0	1,5	5,8
RUMAENIEN	6,4	1,1	16,7	2,0	30,6	2,0	31,9	1,0	15,0	0,4	5,7
EHEM. SOWJETUNION	3,0	0,5	16,5	0,9	28,3	1,1	35,7	0,4	13,2	0,2	6,3
EHEM. TSCHECHOSLOWAKEI	5,2	0,5	10,1	1,3	24,4	2,2	41,7	1,0	19,0	0,3	4,8
UNGARN	4,0	0,4	9,7	1,0	25,6	1,7	43,0	0,7	17,7	0,2	4,0
NIEDERLANDE	6,6	0,4	6,3	1,5	23,2	2,3	34,9	1,7	25,7	0,7	9,9
PORTUGAL	12,4	1,6	13,0	4,1	32,7	3,3	26,6	3,3	26,4	0,2	1,3
FRANKREICH	9,6	0,8	8,8	3,0	30,9	3,7	38,8	1,6	16,1	0,5	5,3
GROSSBRITANNIEN UND NORDIRLAND	12,4	1,5	12,0	3,7	29,8	4,8	38,7	2,0	16,1	0,4	3,4
SCHWEIZ	3,5	0,2	5,8	0,8	22,1	1,2	32,8	0,9	26,4	0,5	13,0
BELGIEN	2,0	0,2	9,9	0,4	22,5	0,7	35,5	0,4	22,1	0,2	10,0
DAENEMARK	1,5	0,1	7,9	0,5	35,8	0,5	30,5	0,3	21,8	0,1	4,0
FINNLAND	1,6	0,1	8,0	0,4	23,1	0,8	46,9	0,3	21,4	0,0	0,7
SCHWEDEN	1,8	0,2	8,4	0,5	28,9	0,6	31,4	0,5	25,6	0,1	5,6
UEBRIGE EUROP. STAATEN	3,4	0,3	7,8	1,4	39,6	1,1	33,2	0,5	14,2	0,2	5,2
AFRIKA	45,5	11,5	25,4	15,2	33,5	12,4	27,2	5,9	12,9	0,5	1,1
MAROKKO	23,8	7,3	30,5	6,6	27,8	5,3	22,1	4,3	18,1	0,3	1,5
TUNESIEN	2,5	0,7	28,3	0,5	19,7	0,9	37,8	0,3	13,6	0,0	0,6
UEBRIGE AFRIK. STAATEN	19,2	3,6	18,6	8,1	42,2	6,2	32,2	1,2	6,3	0,1	0,7
AMERIKA	28,0	2,7	9,7	8,2	29,4	9,7	34,7	5,1	18,3	2,2	7,9
VEREINIGTE STAATEN	19,7	1,9	9,5	5,7	29,0	6,2	31,6	4,0	20,3	1,9	9,6
KANADA	1,2	0,1	8,8	0,3	22,8	0,4	33,2	0,3	23,3	0,1	12,0
UEBRIGE AMERIK. STAATEN	7,1	0,7	10,3	2,2	31,5	3,1	43,8	0,8	11,9	0,2	2,5
ASIEN	81,8	18,0	22,0	26,9	32,8	27,1	33,1	8,3	10,2	1,6	1,9
INDIEN	5,8	0,8	13,2	2,0	33,9	2,3	40,1	0,7	12,0	0,0	0,8
IRAN	16,9	3,6	21,4	4,8	28,4	5,8	34,5	2,2	12,8	0,5	2,9
PAKISTAN	8,3	2,5	30,1	2,6	31,1	2,4	28,5	0,7	8,8	0,1	1,5
UEBRIGE ASIAT. STAATEN	50,8	11,1	21,9	17,5	34,5	16,5	32,5	4,7	9,3	0,9	1,8
AUSTRALIEN UND OZEANIEN	0,9	0,1	10,8	0,2	23,6	0,3	33,1	0,2	22,8	0,1	9,7
STAATENLOS	2,2	0,3	13,6	0,4	16,8	0,6	24,9	0,4	16,6	0,6	28,1
UNGEKLAERT UND OHNE ANGABE	1,6	0,4	25,5	0,5	30,8	0,3	17,4	0,2	14,3	0,2	12,0
ZUSAMMEN	674,3	121,8	18,1	208,5	30,9	189,9	28,2	134,6	20,0	19,5	2,9

1) ANTEIL AN DER JEWEILIGEN GESAMTZAHL DER AUSLAENDER.
2) EINSCHL. KROATIEN, SLOWENIEN UND BOSNIEN-HERZEGOWINA
SOWIE DER EHEM. JUGOSLAWISCHEN REPUBLIK MAKEDONIEN,

DIE SEIT 1992 BZW. 1993 SELBSTAENDIGE STAATEN
SIND.

12 AUSLAENDER AM 31.12.1991 IN DEN BUNDESLAENDERN
NACH STAATSANGEHOERIGKEIT UND ALTERSGRUPPEN

STAATSANGEHOERIGKEIT	INSGESAMT	DAVON IM ALTER VON ... BIS UNTER ... JAHREN									
		UNTER 15		15 - 30		30 - 45		45 - 65		65 UND MEHR	
		1 000	0/0 1)	1 000	0/0 1)	1 000	0/0 1)	1 000	0/0 1)	1 000	0/0 1)
MECKLENBURG-VORPOMMERN											
EUROPA	6,7	0,8	12,2	2,2	33,5	2,5	38,1	0,9	14,0	0,2	2,3
TUERKEI	0,1	0,0	2,8	0,1	70,6	0,0	25,7	0,0	0,9	-	-
JUGOSLAWIEN 2)	0,4	0,1	28,9	0,1	33,9	0,1	28,9	0,0	7,6	0,0	0,8
ITALIEN	0,0	-	-	0,0	25,0	0,0	12,5	0,0	37,5	0,0	25,0
GRIECHENLAND	0,0	-	-	0,0	35,7	0,0	7,1	0,0	57,1	-	-
SPANIEN	0,0	-	-	0,0	33,3	0,0	33,3	0,0	33,3	-	-
OESTERREICH	0,1	0,0	3,6	0,0	14,5	0,0	34,5	0,0	21,8	0,0	25,5
ALBANIEN	0,0	-	-	0,0	77,8	0,0	22,2	-	-	-	-
BULGARIEN	0,4	0,0	11,1	0,1	28,3	0,1	35,4	0,1	22,0	0,0	3,2
POLEN	1,7	0,1	8,4	0,3	19,2	0,9	53,8	0,3	16,7	0,0	2,0
RUMAENIEN	1,6	0,2	13,0	1,0	61,0	0,4	22,0	0,1	3,8	0,0	0,2
EHEM. SOWJETUNION	1,4	0,2	13,4	0,4	25,1	0,6	40,8	0,3	18,4	0,0	2,3
EHEM. TSCHESCHOSLOWAKEI	0,2	0,0	9,9	0,1	36,3	0,1	34,1	0,0	17,6	0,0	2,2
UNGARN	0,6	0,1	15,6	0,1	20,9	0,3	49,1	0,1	14,2	0,0	0,2
NIEDERLANDE	0,0	-	-	0,0	31,8	0,0	45,5	0,0	13,6	0,0	9,1
PORTUGAL	0,0	-	-	-	-	0,0	50,0	0,0	50,0	-	-
FRANKREICH	0,0	-	-	0,0	19,0	0,0	42,9	0,0	19,0	0,0	19,0
GROSSBRITANNIEN UND NORDIRLAND	0,0	0,0	4,8	0,0	33,3	0,0	28,6	0,0	28,6	0,0	4,8
SCHWEIZ	0,1	0,0	3,6	0,0	6,4	0,0	19,1	0,0	40,0	0,0	30,9
BELGIEN	0,0	-	-	-	-	-	-	0,0	100,0	-	-
DAENEMARK	0,0	0,0	8,8	0,0	26,5	0,0	29,4	0,0	23,5	0,0	11,8
FINNLAND	0,0	-	-	0,0	40,0	0,0	40,0	0,0	20,0	-	-
SCHWEDEN	0,0	-	-	0,0	11,5	0,0	38,5	0,0	38,5	0,0	11,5
UEBRIGE EUROP. STAATEN	0,0	0,0	9,1	0,0	59,1	0,0	18,2	0,0	13,6	-	-
AFRIKA	1,0	0,0	1,9	0,7	70,4	0,3	27,1	0,0	0,5	0,0	0,1
MAROKKO	0,0	-	-	0,0	84,6	0,0	15,4	-	-	-	-
TUNESIEN	0,0	-	-	0,0	85,7	0,0	14,3	-	-	-	-
UEBRIGE AFRIK. STAATEN	1,0	0,0	1,9	0,7	69,7	0,3	27,7	0,0	0,5	0,0	0,1
AMERIKA	0,2	0,0	4,1	0,2	66,0	0,1	23,7	0,0	6,2	-	-
VEREINIGTE STAATEN	0,0	-	-	0,0	85,7	0,0	4,8	0,0	9,5	-	-
KANADA	0,0	-	-	0,0	100,0	-	-	-	-	-	-
UEBRIGE AMERIK. STAATEN	0,2	0,0	5,1	0,1	61,4	0,1	27,9	0,0	5,6	-	-
ASIEN	2,1	0,1	3,5	1,2	56,9	0,8	38,7	0,0	0,7	0,0	0,2
INDIEN	0,1	-	-	0,1	63,4	0,0	35,4	0,0	1,2	-	-
IRAN	0,1	0,0	25,8	0,0	30,6	0,0	38,7	0,0	4,8	-	-
PAKISTAN	0,0	-	-	0,0	78,9	0,0	21,1	-	-	-	-
UEBRIGE ASIAT. STAATEN	2,0	0,1	2,9	1,1	57,2	0,8	39,1	0,0	0,6	0,0	0,2
AUSTRALIEN UND OZEANIEN	-	-	-	-	-	-	-	-	-	-	-
STAATENLOS	0,1	0,0	2,3	0,0	36,4	0,0	18,6	0,0	18,3	0,0	26,4
UNGEKLAERT UND OHNE ANGABE	0,0	0,0	38,5	0,0	34,6	0,0	15,4	0,0	11,5	-	-
ZUSAMMEN	10,2	0,9	9,1	4,4	42,9	3,7	36,5	1,0	9,7	0,2	1,9

1) ANTEIL AN DER JEWEILIGEN GESAMTZAHL DER AUSLAENDER.
2) EINSCHL. KROATIEN, SLOWENIEN UND BOSNIEN-HERZEGOWINA
SOWIE DER EHEM. JUGOSLAWISCHEN REPUBLIK MAKEDONIEN,

DIE SEIT 1992 BZW. 1993 SELBSTAENDIGE STAATEN
SIND.

12 AUSLAENDER AM 31.12.1991 IN DEN BUNDESLAENDERN
NACH STAATSANGEHOERIGKEIT UND ALTERSGRUPPEN

STAATSANGEHOERIGKEIT	INSGESAMT	DAVON IM ALTER VON ... BIS UNTER ... JAHREN									
		UNTER 15		15 - 30		30 - 45		45 - 65		65 UND MEHR	
		1 000	0/0 1)	1 000	0/0 1)	1 000	0/0 1)	1 000	0/0 1)	1 000	0/0 1)
NIEDERSACHSEN											
EUROPA	289,0	61,0	21,1	89,3	30,9	73,4	25,4	57,5	19,9	7,8	2,7
TUERKEI	115,0	34,2	29,8	40,1	34,9	19,7	17,1	20,3	17,7	0,6	0,5
JUGOSLAWIEN 2)	33,5	7,9	23,4	8,6	25,7	9,4	28,1	7,2	21,5	0,4	1,3
ITALIEN	25,3	4,2	16,7	7,5	29,7	7,4	29,3	5,6	22,0	0,6	2,3
GRIECHENLAND	16,7	2,5	15,1	5,4	32,5	4,0	24,0	4,4	26,5	0,3	1,9
SPANIEN	12,6	1,4	11,1	3,4	27,1	2,9	22,9	4,5	35,5	0,4	3,3
OESTERREICH	6,5	0,4	6,0	1,5	22,7	2,2	33,4	1,9	29,2	0,6	8,8
ALBANIEN	0,8	0,1	15,8	0,4	52,9	0,2	28,3	0,0	2,4	0,0	0,5
BULGARIEN	2,3	0,4	17,2	1,0	41,8	0,7	32,8	0,2	7,4	0,0	0,7
POLEN	20,2	3,9	19,1	5,0	24,6	8,2	40,8	2,3	11,6	0,8	3,9
RUMAENIEN	6,5	1,5	23,1	2,8	43,1	1,7	25,8	0,5	7,0	0,1	1,0
EHEM. SOWJETUNION	2,9	0,5	18,8	1,0	35,1	0,9	30,9	0,3	10,6	0,1	4,7
EHEM. TSCHESCHOSLOWAKEI	1,1	0,1	11,2	0,3	25,9	0,4	41,2	0,2	18,1	0,0	3,7
UNGARN	1,3	0,1	10,7	0,4	26,6	0,6	42,2	0,2	17,9	0,0	2,5
NIEDERLANDE	15,6	1,0	6,6	3,8	24,3	5,4	34,6	3,5	22,2	1,9	12,3
PORTUGAL	6,1	0,9	15,0	2,0	32,8	1,4	22,3	1,8	28,8	0,1	1,1
FRANKREICH	3,2	0,2	7,6	1,0	32,2	1,3	41,3	0,5	14,2	0,2	4,7
GROSSBRITANNIEN UND NORDIRLAND	11,2	1,0	8,5	3,0	27,0	4,2	37,6	2,2	19,2	0,9	7,7
SCHWEIZ	2,2	0,1	4,7	0,5	23,4	0,6	29,3	0,6	27,0	0,3	15,5
BELGIEN	0,9	0,1	10,6	0,2	18,3	0,3	36,0	0,2	22,5	0,1	12,5
DAENEMARK	1,5	0,1	7,2	0,4	28,1	0,5	35,7	0,4	24,0	0,1	5,1
FINNLAND	1,0	0,1	5,1	0,2	21,6	0,5	45,5	0,3	25,9	0,0	1,9
SCHWEDEN	1,0	0,1	5,2	0,3	24,7	0,3	26,9	0,3	33,0	0,1	10,2
UEBRIGE EUROP. STAATEN	1,6	0,1	6,4	0,5	33,2	0,5	32,1	0,3	17,6	0,2	10,7
AFRIKA	12,7	2,3	17,8	4,9	38,2	4,7	36,9	0,8	6,7	0,1	0,4
MAROKKO	1,0	0,3	26,3	0,4	34,1	0,3	28,6	0,1	10,7	0,0	0,2
TUNESIEN	3,1	1,1	34,5	0,5	17,6	1,2	39,1	0,3	8,7	0,0	0,1
UEBRIGE AFRIK. STAATEN	8,6	0,9	10,8	4,0	46,1	3,2	37,1	0,5	5,5	0,0	0,5
AMERIKA	8,4	0,8	9,6	2,6	31,2	2,8	33,4	1,4	16,6	0,8	9,2
VEREINIGTE STAATEN	4,3	0,3	7,8	1,3	30,4	1,2	28,9	0,8	18,9	0,6	14,0
KANADA	0,7	0,1	7,7	0,2	28,5	0,2	25,4	0,2	24,2	0,1	14,3
UEBRIGE AMERIK. STAATEN	3,4	0,4	12,3	1,1	32,7	1,4	40,7	0,4	12,1	0,1	2,1
ASIEN	48,4	11,9	24,5	17,4	35,9	15,0	30,9	3,7	7,6	0,6	1,2
INDIEN	1,5	0,2	10,4	0,5	31,9	0,7	45,5	0,2	11,8	0,0	0,5
IRAN	8,0	1,7	21,6	2,1	26,9	3,0	37,7	1,0	12,3	0,1	1,5
PAKISTAN	1,7	0,4	25,3	0,5	30,2	0,7	38,3	0,1	5,8	0,0	0,5
UEBRIGE ASIAT. STAATEN	37,3	9,6	25,7	14,2	38,2	10,6	28,5	2,4	6,4	0,4	1,1
AUSTRALIEN UND OZEANIEN	0,5	0,0	7,3	0,2	34,5	0,1	26,6	0,1	20,5	0,1	11,1
STAATENLOS	1,8	0,4	21,8	0,3	18,1	0,4	23,5	0,3	14,4	0,4	22,2
UNGESAMT UND OHNE ANGABE	7,5	2,3	30,1	1,6	21,7	1,5	20,4	0,6	7,3	1,5	20,4
ZUSAMMEN	368,4	78,6	21,3	116,3	31,6	97,9	26,6	64,3	17,5	11,2	3,0

1) ANTEIL AN DER JEWEILIGEN GESAMTZAHL DER AUSLAENDER.
2) EINSCHL. KROATIEN, SLOWENIEN UND BOSNIEN-HERZEGOWINA
SOWIE DER EHEM. JUGOSLAWISCHEN REPUBLIK MAKEDONIEN,

DIE SEIT 1992 BZW. 1993 SELBSTAENDIGE STAATEN
SIND.

12 AUSLAENDER AM 31.12.1991 IN DEN BUNDESLAENDERN
NACH STAATSANGEHOERIGKEIT UND ALTERSGRUPPEN

STAATSANGEHOERIGKEIT	INSGESAMT	DAVON IM ALTER VON ... BIS UNTER ... JAHREN									
		UNTER 15		15 - 30		30 - 45		45 - 65		65 UND MEHR	
		1 000	0/0 1)	1 000	0/0 1)	1 000	0/0 1)	1 000	0/0 1)	1 000	0/0 1)
NORDRHEIN-WESTFALEN											
EUROPA	1 405,6	302,5	21,5	439,7	31,3	336,4	23,9	286,9	20,4	40,1	2,9
TUERKEI	612,5	177,4	29,0	223,5	36,5	103,2	16,8	105,7	17,3	2,6	0,4
JUGOSLAWIEN 2)	187,3	44,4	23,7	48,0	25,6	51,8	27,6	40,4	21,6	2,7	1,5
ITALIEN	141,9	25,2	17,7	41,8	29,4	41,1	28,9	29,6	20,9	4,2	3,0
GRIECHENLAND	107,5	16,9	15,7	34,1	31,8	24,5	22,8	30,0	27,9	1,9	1,8
SPANIEN	46,9	5,2	11,1	13,4	28,7	10,6	22,6	16,0	34,2	1,6	3,4
OESTERREICH	25,1	1,1	4,6	6,0	23,8	8,0	32,0	7,5	30,1	2,4	9,6
ALBANIEN	1,5	0,3	17,0	0,8	52,2	0,4	26,0	0,1	4,3	0,0	0,4
BULGARIEN	2,7	0,4	15,3	0,7	27,6	1,1	40,0	0,4	15,0	0,1	2,1
POLEN	71,4	11,5	16,1	16,7	23,4	28,9	40,4	10,2	14,3	4,1	5,7
RUMAENIEN	15,7	4,2	26,8	5,3	34,1	4,2	26,7	1,5	9,3	0,5	3,2
EHEM. SOWJETUNION	8,0	1,3	15,9	2,0	25,5	2,8	35,4	1,4	17,6	0,5	5,7
EHEM. TSSCHECHOSLOWAKEI	5,2	0,5	10,4	1,3	24,8	2,1	39,8	1,0	20,1	0,3	4,9
UNGARN	6,9	0,6	9,3	1,6	23,2	3,0	44,2	1,3	19,3	0,3	4,0
NIEDERLANDE	65,7	2,8	4,3	12,7	19,4	20,4	31,0	17,1	26,1	12,7	19,3
PORTUGAL	33,5	4,8	14,4	11,0	32,7	7,7	23,1	9,6	28,6	0,4	1,2
FRANKREICH	14,2	1,0	7,3	4,5	31,7	5,6	39,0	2,3	16,3	0,8	5,6
GROSSBRITANNIEN UND											
NORDIRLAND	29,8	2,7	9,1	8,1	27,3	11,3	37,7	5,7	19,2	2,0	6,7
SCHWEIZ	5,3	0,3	4,7	1,3	24,0	1,6	31,0	1,5	28,2	0,6	12,1
BELGIEN	12,5	0,9	7,1	2,9	22,9	4,4	34,8	2,9	23,2	1,5	12,0
DAENEMARK	1,8	0,1	7,2	0,6	33,9	0,6	30,8	0,4	23,4	0,1	4,7
FINNLAND	2,1	0,2	7,7	0,5	25,4	0,9	42,9	0,5	23,0	0,0	0,9
SCHWEDEN	2,2	0,2	9,3	0,5	24,9	0,7	30,2	0,6	29,0	0,1	6,6
UEBRIGE EUROP. STAATEN	6,0	0,4	6,3	2,2	36,3	1,8	30,2	1,0	15,9	0,7	11,2
AFRIKA	81,7	21,7	26,6	26,3	32,2	22,7	27,8	10,3	12,7	0,6	0,8
MAROKKO	42,0	14,0	33,3	12,8	30,4	7,7	18,2	7,2	17,2	0,4	1,0
TUNESIEN	9,9	3,2	32,3	1,9	19,1	3,6	36,4	1,2	11,7	0,0	0,4
UEBRIGE AFRIK. STAATEN	29,7	4,5	15,3	11,6	39,2	11,4	38,4	2,0	6,6	0,2	0,6
AMERIKA	21,9	2,3	10,5	6,8	31,3	7,6	34,9	3,7	16,8	1,4	6,6
VEREINIGTE STAATEN	10,5	0,9	8,5	3,4	32,2	3,3	31,2	1,9	17,9	1,1	10,2
KANADA	1,7	0,2	8,8	0,5	28,2	0,5	27,6	0,4	24,2	0,2	11,1
UEBRIGE AMERIK. STAATEN	9,7	1,2	12,9	3,0	30,9	3,9	40,3	1,4	14,2	0,2	1,8
ASIEN	148,0	36,6	24,7	43,7	29,5	50,5	34,2	15,2	10,3	2,0	1,3
INDIEN	9,8	1,7	17,5	2,9	29,4	4,1	41,2	1,1	11,5	0,0	0,5
IRAN	27,6	6,1	22,1	7,0	25,5	10,2	37,1	3,6	13,1	0,6	2,2
PAKISTAN	4,9	0,9	19,0	1,4	28,8	2,2	44,5	0,4	7,3	0,0	0,4
UEBRIGE ASIAT. STAATEN	105,6	27,8	26,3	32,4	30,7	34,1	32,2	10,1	9,6	1,3	1,2
AUSTRALIEN UND OZEANIEN	1,3	0,1	6,8	0,4	30,2	0,4	32,6	0,3	22,4	0,1	8,0
STAATENLOS	6,1	0,9	14,8	0,9	14,0	1,6	25,9	1,1	17,7	1,7	27,6
UNGEKLAERT UND OHNE ANGABE	15,3	5,5	36,2	4,3	28,2	2,8	18,1	1,4	9,2	1,3	8,3
ZUSAMMEN	1 679,8	369,6	22,0	522,1	31,1	422,0	25,1	318,9	19,0	47,2	2,8

1) ANTEIL AN DER JEWEILIGEN GESAMTZAHL DER AUSLAENDER.
2) EINSCHL. KROATIEN, SLOWENIEN UND BOSNIEN-HERZEGOWINA
SOWIE DER EHEM. JUGOSLAWISCHEN REPUBLIK MAKEDONIEN,

DIE SEIT 1992 BZW. 1993 SELBSTAENDIGE STAATEN
SIND.

12 AUSLAENDER AM 31.12.1991 IN DEN BUNDESLAENDERN
NACH STAATSANGEHOERIGKEIT UND ALTERSGRUPPEN

STAATSANGEHOERIGKEIT	INSGESAMT	DAVON IM ALTER VON ... BIS UNTER ... JAHREN									
		UNTER 15		15 - 30		30 - 45		45 - 65		65 UND MEHR	
		1 000	0/0 1)	1 000	0/0 1)	1 000	0/0 1)	1 000	0/0 1)	1 000	0/0 1)
RHEINLAND-PFALZ											
EUROPA	182,8	36,5	19,9	56,0	30,6	49,4	27,0	34,9	19,1	6,1	3,3
TUERKEI	63,9	18,6	29,1	22,6	35,5	11,3	17,7	11,0	17,2	0,3	0,5
JUGOSLAWIEN 2)	25,4	5,5	21,5	6,6	26,0	7,4	29,1	5,5	21,8	0,4	1,5
ITALIEN	26,3	4,9	18,6	8,0	30,3	7,6	28,9	5,1	19,5	0,7	2,7
GRIECHENLAND	8,0	1,3	15,8	2,8	34,7	1,8	22,8	2,0	24,9	0,1	1,8
SPANIEN	4,1	0,4	9,8	1,1	27,7	1,0	25,4	1,4	33,3	0,2	3,8
OESTERREICH	5,4	0,3	5,5	1,3	23,8	1,8	33,5	1,5	28,5	0,5	8,7
ALBANIEN	0,5	0,1	19,3	0,2	49,9	0,1	22,1	0,0	6,1	0,0	2,6
BULGARIEN	1,8	0,3	17,4	0,7	36,9	0,6	33,5	0,2	9,0	0,1	3,2
POLEN	11,5	1,4	12,5	2,3	20,1	5,2	45,1	1,4	12,3	1,1	10,0
RUMAENIEN	3,8	0,9	22,5	1,5	38,2	1,1	28,4	0,3	8,3	0,1	2,4
EHM. SOWJETUNION	1,3	0,2	16,3	0,4	31,9	0,4	34,3	0,1	11,3	0,1	6,3
EHM. TSCHECHOSLOWAKEI	1,3	0,1	11,0	0,3	23,0	0,5	39,7	0,2	18,0	0,1	8,3
UNGARN	2,9	0,3	8,8	0,6	21,7	1,5	50,3	0,5	16,3	0,1	3,0
NIEDERLANDE	3,9	0,3	6,8	0,8	21,6	1,3	33,4	1,0	25,4	0,5	12,9
PORTUGAL	4,5	0,7	14,4	1,5	33,4	1,2	27,0	1,1	24,1	0,0	1,1
FRANKREICH	8,5	0,6	7,3	2,4	28,5	3,1	36,9	1,5	17,3	0,8	10,0
GROSSBRITANNIEN UND											
NORDIRLAND	3,7	0,3	9,0	1,2	31,8	1,4	37,0	0,6	17,6	0,2	4,6
SCHWEIZ	1,4	0,1	5,9	0,3	20,0	0,4	31,6	0,4	27,1	0,2	15,4
BELGIEN	1,1	0,1	7,3	0,3	22,3	0,4	37,2	0,3	23,1	0,1	10,0
DAENEMARK	0,4	0,0	6,9	0,1	26,1	0,1	34,6	0,1	22,5	0,0	9,9
FINNLAND	0,3	0,0	5,1	0,1	30,6	0,1	43,3	0,1	19,7	0,0	1,3
SCHWEDEN	0,5	0,0	8,2	0,1	20,8	0,2	34,9	0,1	29,0	0,0	7,1
UEBRIGE EUROP. STAATEN	2,3	0,1	4,9	0,8	34,0	0,7	30,2	0,4	16,2	0,3	14,6
AFRIKA	10,7	2,1	19,6	4,3	40,5	3,4	31,5	0,8	7,7	0,1	0,7
MAROKKO	2,3	0,7	28,8	0,7	32,7	0,5	22,6	0,3	15,0	0,0	0,9
TUNESIEN	1,4	0,4	31,2	0,3	18,8	0,5	36,7	0,2	12,9	0,0	0,4
UEBRIGE AFRIK. STAATEN	7,1	1,0	14,3	3,3	47,3	2,4	33,3	0,3	4,4	0,0	0,7
AMERIKA	10,2	1,0	9,5	3,2	30,9	3,3	31,9	2,0	19,4	0,9	8,3
VEREINIGTE STAATEN	7,6	0,6	8,2	2,4	31,1	2,3	29,8	1,6	21,1	0,7	9,9
KANADA	0,4	0,0	4,3	0,1	30,2	0,1	27,7	0,1	25,5	0,1	12,3
UEBRIGE AMERIK. STAATEN	2,2	0,3	14,8	0,7	30,6	0,9	39,9	0,3	12,5	0,0	2,2
ASIEN	22,5	4,9	21,8	8,1	36,1	7,4	32,9	1,8	8,1	0,3	1,2
INDIEN	1,1	0,2	15,3	0,3	30,6	0,5	43,0	0,1	10,5	0,0	0,6
IRAN	3,9	0,8	21,6	1,1	27,4	1,5	37,9	0,5	11,6	0,1	1,5
PAKISTAN	1,6	0,5	31,4	0,5	28,5	0,5	33,3	0,1	6,0	0,0	0,8
UEBRIGE ASIAT. STAATEN	15,9	3,4	21,3	6,3	39,4	4,9	30,9	1,1	7,2	0,2	1,2
AUSTRALIEN UND OZEANIEN	0,3	0,0	4,4	0,1	25,0	0,1	32,0	0,1	23,2	0,0	15,4
STAATENLOS	0,7	0,1	11,1	0,1	15,6	0,2	27,5	0,1	17,3	0,2	28,5
UNGEKLAERT UND OHNE ANGABE	1,2	0,4	30,8	0,4	30,2	0,2	19,0	0,1	11,4	0,1	8,7
ZUSAMMEN	228,4	44,9	19,7	72,2	31,6	64,0	28,0	39,8	17,4	7,6	3,3

1) ANTEIL AN DER JEWELIGEN GESAMTZAHL DER AUSLAENDER.
2) EINSCHL. KROATIEN, SLOWENIEN UND BOSNIEN-HERZEGOWINA
SOWIE DER EHM. JUGOSLAWISCHEN REPUBLIK MAKEDONIEN,

DIE SEIT 1992 BZW. 1993 SELBSTAENDIGE STAATEN
SIND.

12 AUSLAENDER AM 31.12.1991 IN DEN BUNDESLAENDERN
NACH STAATSANGEHOERIGKEIT UND ALTERSGRUPPEN

STAATSANGEHOERIGKEIT	INSGESAMT	DAVON IM ALTER VON ... BIS UNTER ... JAHREN									
		UNTER 15		15 - 30		30 - 45		45 - 65		65 UND MEHR	
		1 000	0/0 1)	1 000	0/0 1)	1 000	0/0 1)	1 000	0/0 1)	1 000	0/0 1)
SAARLAND											
EUROPA	47,9	8,7	18,1	14,4	30,1	12,9	27,0	9,2	19,2	2,7	5,6
TUERKEI	11,3	3,4	30,0	4,2	37,0	2,0	17,8	1,7	14,7	0,1	0,5
JUGOSLAWIEN 2)	2,8	0,7	24,7	0,8	27,7	0,8	28,5	0,5	17,3	0,1	1,8
ITALIEN	17,4	2,9	16,8	5,2	30,1	4,5	25,6	4,0	22,7	0,8	4,8
GRIECHENLAND	0,8	0,1	16,9	0,3	34,7	0,2	28,4	0,2	18,2	0,0	1,8
SPANIEN	0,4	0,0	8,3	0,1	26,9	0,1	29,8	0,1	27,9	0,0	7,1
OESTERREICH	1,0	0,0	3,1	0,2	21,9	0,3	31,0	0,3	31,4	0,1	12,5
ALBANIEN	0,1	0,0	10,9	0,1	56,4	0,0	28,2	0,0	4,5	-	-
BULGARIEN	0,7	0,1	19,6	0,3	38,3	0,3	36,9	0,0	5,1	0,0	0,1
POLEN	2,0	0,4	20,4	0,5	24,3	0,8	38,2	0,2	12,1	0,1	4,9
RUMAENIEN	0,8	0,3	31,2	0,3	33,3	0,2	25,0	0,1	8,2	0,0	2,3
EHEM. SOWJETUNION	0,2	0,0	7,0	0,1	51,2	0,1	31,3	0,0	9,0	0,0	1,5
EHEM. TSCHECHOSLOWAKEI	0,2	0,0	11,2	0,1	24,5	0,1	45,5	0,0	15,5	0,0	3,4
UNGARN	0,4	0,0	12,2	0,1	24,4	0,1	41,0	0,1	15,8	0,0	6,6
NIEDERLANDE	0,4	0,0	6,1	0,1	18,5	0,2	36,8	0,1	27,3	0,0	11,2
PORTUGAL	0,3	0,0	8,4	0,1	27,6	0,1	35,4	0,1	26,9	0,0	1,7
FRANKREICH	7,0	0,3	4,9	1,5	21,1	2,5	35,8	1,5	21,5	1,2	16,7
GROSSBRITANNIEN UND											
NORDIRLAND	0,5	0,0	8,2	0,2	36,0	0,2	35,6	0,1	14,3	0,0	5,9
SCHWEIZ	0,3	0,0	5,3	0,1	21,4	0,1	26,3	0,1	27,0	0,1	19,9
BELGIEN	0,2	0,0	9,9	0,0	19,8	0,1	31,1	0,0	22,2	0,0	17,0
DAENEMARK	0,0	0,0	2,1	0,0	31,9	0,0	38,3	0,0	21,3	0,0	6,4
FINNLAND	0,1	0,0	4,0	0,0	38,0	0,0	38,0	0,0	18,0	0,0	2,0
SCHWEDEN	0,1	0,0	3,8	0,1	41,7	0,1	39,4	0,0	12,1	0,0	3,0
UEBRIGE EUROP. STAATEN	0,7	0,0	5,7	0,2	32,4	0,2	32,5	0,1	19,4	0,1	9,9
AFRIKA	3,3	0,4	12,4	1,2	37,1	1,3	39,8	0,3	8,8	0,1	1,9
MAROKKO	0,3	0,1	26,8	0,1	26,8	0,1	32,3	0,0	12,0	0,0	2,1
TUNESIEN	0,2	0,1	31,9	0,0	15,1	0,1	39,9	0,0	12,6	0,0	0,4
UEBRIGE AFRIK. STAATEN	2,8	0,3	9,2	1,1	40,0	1,1	40,6	0,2	8,1	0,1	2,1
AMERIKA	1,2	0,1	6,8	0,4	34,3	0,5	37,2	0,2	14,6	0,1	7,2
VEREINIGTE STAATEN	0,7	0,0	4,9	0,2	35,1	0,2	32,4	0,1	16,5	0,1	11,2
KANADA	0,1	0,0	6,6	0,0	35,2	0,0	25,3	0,0	23,1	0,0	9,9
UEBRIGE AMERIK. STAATEN	0,5	0,0	9,7	0,2	32,8	0,2	46,4	0,0	10,2	0,0	0,8
ASIEN	7,3	1,4	19,4	2,7	37,2	2,5	34,9	0,5	7,4	0,1	1,2
INDIEN	0,7	0,0	4,7	0,4	53,2	0,3	37,0	0,0	4,6	0,0	0,4
IRAN	1,2	0,2	19,6	0,3	25,5	0,5	41,8	0,1	11,5	0,0	1,6
PAKISTAN	0,5	0,0	9,3	0,2	37,1	0,2	48,5	0,0	5,2	-	-
UEBRIGE ASIAT. STAATEN	4,9	1,1	22,3	1,9	37,8	1,5	31,5	0,3	6,9	0,1	1,4
AUSTRALIEN UND OZEANIEN	0,0	0,0	6,8	0,0	31,8	0,0	29,5	0,0	25,0	0,0	6,8
STAATENLOS	0,2	0,0	10,9	0,0	19,3	0,1	25,6	0,0	14,3	0,1	29,8
UNGEKLAERT UND OHNE ANGABE	0,5	0,2	31,8	0,2	30,5	0,1	16,7	0,1	11,0	0,1	10,0
ZUSAMMEN	60,5	10,8	17,8	19,0	31,4	17,4	28,8	10,3	17,1	3,0	5,0

1) ANTEIL AN DER JEWELIGEN GESAMTZAHL DER AUSLAENDER.
2) EINSCHL. KROATIEN, SLOWENIEN UND BOSNIEN-HERZEGOWINA
SOWIE DER EHEM. JUGOSLAWISCHEN REPUBLIK MAKEDONIEN,

DIE SEIT 1992 BZW. 1993 SELBSTAENDIGE STAATEN
SIND.

12 AUSLAENDER AM 31.12.1991 IN DEN BUNDESLAENDERN
NACH STAATSANGEHOERIGKEIT UND ALTERSGRUPPEN

STAATSANGEHOERIGKEIT	INSGESAMT	DAVON IM ALTER VON ... BIS UNTER ... JAHREN									
		UNTER 15		15 - 30		30 - 45		45 - 65		65 UND MEHR	
		1 000	0/0 1)	1 000	0/0 1)	1 000	0/0 1)	1 000	0/0 1)	1 000	0/0 1)
SACHSEN											
EUROPA	29,8	4,0	13,4	6,8	22,9	13,4	45,0	4,6	15,3	1,0	3,4
TUERKEI	0,2	0,0	12,8	0,1	62,2	0,0	23,1	0,0	1,9	-	-
JUGOSLAWIEN 2)	0,4	0,1	20,2	0,1	31,0	0,1	36,2	0,0	9,2	0,0	3,4
ITALIEN	0,2	0,0	2,1	0,0	23,1	0,0	22,1	0,1	27,7	0,0	25,1
GRIECHENLAND	0,3	0,0	7,3	0,1	24,5	0,0	17,2	0,1	38,7	0,0	12,3
SPANIEN	0,0	0,0	3,1	0,0	43,8	0,0	15,6	0,0	9,4	0,0	28,1
OESTERREICH	0,4	0,0	3,6	0,0	12,0	0,1	24,3	0,1	32,5	0,1	27,6
ALBANIEN	0,0	0,0	15,0	0,0	30,0	0,0	55,0	-	-	-	-
BULGARIEN	1,8	0,2	12,6	0,5	29,5	0,6	32,7	0,4	21,6	0,1	3,5
POLEN	10,6	0,7	6,2	1,8	16,6	6,3	59,8	1,7	16,1	0,1	1,3
RUMAENIEN	3,2	0,8	24,3	1,4	44,8	0,8	24,8	0,2	5,7	0,0	0,4
EHEM. SOWJETUNION	5,9	1,2	20,9	1,4	24,1	1,9	32,1	1,0	16,7	0,4	6,3
EHEM. TSCHESCHOSLOWAKEI	1,0	0,1	13,4	0,3	30,3	0,3	31,1	0,2	19,0	0,1	6,1
UNGARN	5,1	0,8	15,5	0,8	15,4	2,9	57,6	0,6	11,1	0,0	0,5
NIEDERLANDE	0,1	0,0	5,8	0,0	21,5	0,0	36,4	0,0	24,8	0,0	11,6
PORTUGAL	0,0	-	-	0,0	54,5	0,0	36,4	0,0	9,1	-	-
FRANKREICH	0,1	0,0	2,9	0,0	36,3	0,0	24,5	0,0	17,6	0,0	18,6
GROSSBRITANNIEN UND NORDIRLAND	0,1	0,0	6,2	0,0	49,2	0,0	29,2	0,0	13,8	0,0	1,5
SCHWEIZ	0,3	0,0	5,0	0,0	8,8	0,1	18,8	0,1	39,5	0,1	27,9
BELGIEN	0,0	-	-	0,0	15,6	0,0	34,4	0,0	9,4	0,0	40,6
DAENEMARK	0,0	-	-	0,0	39,1	0,0	8,7	0,0	39,1	0,0	13,0
FINNLAND	0,0	0,0	6,3	0,0	43,8	0,0	12,5	0,0	37,5	-	-
SCHWEDEN	0,0	0,0	3,0	0,0	18,2	0,0	36,4	0,0	39,4	0,0	3,0
UEBRIGE EUROP. STAATEN	0,1	0,0	3,3	0,0	78,7	0,0	6,6	0,0	9,8	0,0	1,6
AFRIKA	3,1	0,1	2,5	2,2	71,1	0,8	25,8	0,0	0,7	0,0	0,0
MAROKKO	0,1	-	-	0,0	67,2	0,0	31,0	0,0	1,7	-	-
TUNESIEN	0,0	-	-	0,0	45,5	0,0	54,5	-	-	-	-
UEBRIGE AFRIK. STAATEN	3,0	0,1	2,5	2,1	71,3	0,8	25,4	0,0	0,7	0,0	0,0
AMERIKA	1,8	0,0	2,1	1,1	61,3	0,6	33,1	0,0	2,2	0,0	1,3
VEREINIGTE STAATEN	0,2	0,0	5,9	0,1	65,4	0,0	15,1	0,0	5,4	0,0	8,3
KANADA	0,0	-	-	0,0	42,9	0,0	14,3	0,0	14,3	0,0	28,6
UEBRIGE AMERIK. STAATEN	1,6	0,0	1,6	0,9	60,9	0,6	35,6	0,0	1,7	0,0	0,3
ASIEN	12,8	0,6	4,4	7,1	55,2	5,0	39,1	0,2	1,2	0,0	0,1
INDIEN	0,2	0,0	0,9	0,1	60,6	0,1	36,2	0,0	2,3	-	-
IRAN	0,1	0,0	24,1	0,0	28,6	0,0	26,8	0,0	16,1	0,0	4,5
PAKISTAN	0,1	0,0	17,1	0,0	40,0	0,0	38,6	0,0	4,3	-	-
UEBRIGE ASIAT. STAATEN	12,4	0,5	4,2	6,9	55,5	4,9	39,2	0,1	1,0	0,0	0,1
AUSTRALIEN UND OZEANIEN	0,0	-	-	-	-	0,0	37,5	0,0	25,0	0,0	37,5
STAATENLOS	0,4	0,0	7,3	0,1	30,5	0,1	30,8	0,1	19,2	0,1	12,2
UNGEKLAERT UND OHNE ANGABE	0,1	0,0	27,0	0,0	28,7	0,0	29,6	0,0	8,7	0,0	6,1
ZUSAMMEN	47,9	4,7	9,9	17,3	36,1	19,9	41,6	4,9	10,1	1,1	2,3

1) ANTEIL AN DER JEWELIGEN GESAMTZAHL DER AUSLAENDER.
2) EINSCHL. KROATIEN, SLOWENIEN UND BOSNIEN-HERZEGOWINA
SOWIE DER EHEM. JUGOSLAWISCHEN REPUBLIK MAKEDONIEN,

DIE SEIT 1992 BZW. 1993 SELBSTAENDIGE STAATEN
SIND.

12 AUSLAENDER AM 31.12.1991 IN DEN BUNDESLAENDERN
NACH STAATSANGEHOERIGKEIT UND ALTERSGRUPPEN

STAATSANGEHOERIGKEIT	INSGESAMT	DAVON IM ALTER VON ... BIS UNTER ... JAHREN									
		UNTER 15		15 - 30		30 - 45		45 - 65		65 UND MEHR	
		1 000	0/0 1)	1 000	0/0 1)	1 000	0/0 1)	1 000	0/0 1)	1 000	0/0 1)
SACHSEN-ANHALT											
EUROPA	12,1	1,2	10,1	2,9	24,0	5,8	47,8	1,9	15,3	0,3	2,7
TUERKEI	0,2	0,0	19,2	0,1	51,4	0,1	26,4	0,0	2,4	0,0	0,5
JUGOSLAWIEN 2)	0,9	0,1	6,4	0,2	22,4	0,5	54,6	0,1	15,4	0,0	1,2
ITALIEN	0,1	0,0	3,7	0,0	18,5	0,0	20,4	0,0	22,2	0,0	35,2
GRIECHENLAND	0,0	-	-	0,0	33,3	0,0	15,2	0,0	42,4	0,0	9,1
SPANIEN	0,0	-	-	0,0	66,7	-	-	0,0	33,3	-	-
OESTERREICH	0,2	0,0	3,4	0,0	11,2	0,1	30,9	0,0	23,0	0,1	31,5
ALBANIEN	0,0	0,0	21,6	0,0	62,2	0,0	16,2	-	-	-	-
BULGARIEN	0,9	0,1	11,7	0,2	26,2	0,4	38,9	0,2	20,5	0,0	2,7
POLEN	4,1	0,2	5,1	0,6	15,7	2,5	59,9	0,7	18,0	0,1	1,4
RUMAENIEN	1,1	0,1	9,7	0,6	57,0	0,3	28,6	0,0	3,9	0,0	0,8
EHEM. SOWJETUNION	1,7	0,3	14,9	0,5	28,1	0,7	41,2	0,2	12,8	0,1	3,0
EHEM. TSCHECHOSLOWAKEI	0,6	0,1	10,9	0,2	27,6	0,2	36,2	0,1	23,5	0,0	1,8
UNGARN	1,9	0,4	18,8	0,3	16,5	1,0	53,9	0,2	10,4	0,0	0,5
NIEDERLANDE	0,1	0,0	1,6	0,0	22,2	0,0	25,4	0,0	36,5	0,0	14,3
PORTUGAL	0,0	-	-	0,0	100,0	-	-	-	-	-	-
FRANKREICH	0,0	-	-	0,0	24,2	0,0	36,4	0,0	24,2	0,0	15,2
GROSSBRITANNIEN UND											
NORDIRLAND	0,0	0,0	3,3	0,0	43,3	0,0	23,3	0,0	13,3	0,0	16,7
SCHWEIZ	0,2	0,0	3,4	0,0	2,9	0,0	23,0	0,1	40,8	0,1	29,9
BELGIEN	0,0	-	-	0,0	28,6	-	-	0,0	28,6	0,0	42,9
DAENEMARK	0,0	-	-	0,0	33,3	0,0	16,7	0,0	50,0	-	-
FINNLAND	0,0	-	-	-	-	0,0	100,0	-	-	-	-
SCHWEDEN	0,0	-	-	-	-	0,0	25,0	0,0	25,0	0,0	50,0
UEBRIGE EUROP. STAATEN	0,0	0,0	3,7	0,0	51,9	0,0	18,5	0,0	18,5	0,0	7,4
AFRIKA	2,2	0,1	2,5	1,6	73,7	0,5	23,1	0,0	0,6	0,0	0,0
MAROKKO	0,1	-	-	0,1	80,5	0,0	19,5	-	-	-	-
TUNESIEN	0,0	-	-	0,0	100,0	-	-	-	-	-	-
UEBRIGE AFRIK. STAATEN	2,1	0,1	2,6	1,5	73,3	0,5	23,4	0,0	0,7	0,0	0,0
AMERIKA	0,5	0,0	3,0	0,3	58,0	0,2	36,0	0,0	2,8	0,0	0,2
VEREINIGTE STAATEN	0,0	0,0	14,6	0,0	46,3	0,0	29,3	0,0	7,3	0,0	2,4
KANADA	0,0	-	-	0,0	50,0	0,0	50,0	-	-	-	-
UEBRIGE AMERIK. STAATEN	0,5	0,0	2,0	0,3	59,1	0,2	36,4	0,0	2,4	-	-
ASIEN	4,6	0,2	3,3	2,6	57,0	1,8	38,6	0,0	1,1	0,0	0,1
INDIEN	0,2	0,0	1,1	0,1	65,8	0,1	30,4	0,0	2,7	-	-
IRAN	0,1	0,0	18,8	0,0	43,8	0,0	30,4	0,0	5,4	0,0	1,8
PAKISTAN	0,1	0,0	11,8	0,0	40,8	0,0	43,4	0,0	3,9	-	-
UEBRIGE ASIAT. STAATEN	4,2	0,1	2,8	2,4	57,2	1,6	39,1	0,0	0,8	0,0	0,0
AUSTRALIEN UND OZEANIEN	0,0	-	-	-	-	0,0	33,3	-	-	0,0	66,7
STAATENLOS	0,2	0,0	5,2	0,0	16,7	0,0	22,4	0,0	25,9	0,1	29,9
UNGEKLAERT UND OHNE ANGABE	0,0	0,0	44,9	0,0	16,3	0,0	24,5	0,0	12,2	0,0	2,0
ZUSAMMEN	19,7	1,5	7,5	7,5	38,1	8,3	42,3	2,0	10,1	0,4	2,0

1) ANTEIL AN DER JEWELIGEN GESAMTZAHL DER AUSLAENDER.
2) EINSCHL. KROATIEN, SLOWENIEN UND BOSNIEN-HERZEGOWINA
SOWIE DER EHEM. JUGOSLAWISCHEN REPUBLIK MAKEDONIEN,

DIE SEIT 1992 BZW. 1993 SELBSTAENDIGE STAATEN
SIND.

12 AUSLAENDER AM 31.12.1991 IN DEN BUNDESLAENDERN
NACH STAATSANGEHOERIGKEIT UND ALTERSGRUPPEN

STAATSANGEHOERIGKEIT	INSGESAMT	DAVON IM ALTER VON ... BIS UNTER ... JAHREN									
		UNTER 15		15 - 30		30 - 45		45 - 65		65 UND MEHR	
		1 000	0/0 1)	1 000	0/0 1)	1 000	0/0 1)	1 000	0/0 1)	1 000	0/0 1)
SCHLESWIG-HOLSTEIN											
EUROPA	86,5	16,1	18,6	27,2	31,4	23,2	26,9	17,1	19,8	3,0	3,4
TUERKEI	37,0	9,9	26,9	13,3	36,0	6,9	18,7	6,6	18,0	0,2	0,5
JUGOSLAWIEN 2)	6,6	1,2	17,5	1,8	27,3	2,1	31,8	1,4	21,4	0,1	2,0
ITALIEN	3,7	0,4	10,5	1,3	34,6	1,1	30,7	0,8	20,8	0,1	3,4
GRIECHENLAND	3,5	0,5	14,8	1,2	34,3	0,9	26,0	0,8	22,7	0,1	2,2
SPANIEN	2,3	0,2	10,3	0,6	24,7	0,6	27,6	0,8	34,4	0,1	3,0
DESTERREICH	2,7	0,1	5,2	0,6	23,6	0,9	34,0	0,8	29,1	0,2	8,1
ALBANIEN	0,2	0,0	20,2	0,1	48,6	0,1	27,6	0,0	3,3	0,0	0,4
BULGARIEN	0,6	0,1	16,9	0,2	37,7	0,2	36,4	0,1	8,2	0,0	0,8
POLEN	8,0	1,6	20,5	2,0	25,5	3,0	37,7	0,8	10,4	0,5	6,0
RUMAENIEN	1,7	0,3	18,7	0,8	45,4	0,5	26,8	0,1	7,7	0,0	1,4
EHEM. SOWJETUNION	0,8	0,1	11,1	0,3	41,8	0,3	32,6	0,1	9,7	0,0	4,7
EHEM. TSCHESCHOSLOWAKEI	0,3	0,0	12,1	0,1	25,4	0,1	40,3	0,1	19,4	0,0	2,9
UNGARN	0,5	0,1	10,9	0,1	26,1	0,2	44,1	0,1	15,7	0,0	3,1
NIEDERLANDE	2,0	0,1	6,3	0,4	22,5	0,7	34,7	0,5	27,7	0,2	8,8
PORTUGAL	1,9	0,2	12,3	0,6	31,3	0,5	26,5	0,5	28,3	0,0	1,6
FRANKREICH	1,2	0,1	5,4	0,4	33,1	0,5	41,2	0,2	14,9	0,1	5,4
GROSSBRITANNIEN UND											
NORDIRLAND	2,9	0,2	8,2	0,7	23,3	1,1	38,7	0,6	20,5	0,3	9,3
SCHWEIZ	0,9	0,1	6,8	0,2	21,1	0,3	30,6	0,3	28,4	0,1	13,0
BELGIEN	0,3	0,0	8,7	0,1	18,2	0,1	38,5	0,1	20,6	0,0	14,0
DAENEMARK	5,9	0,5	7,9	1,4	23,3	2,0	33,4	1,6	26,9	0,5	8,5
FINNLAND	0,9	0,0	5,2	0,2	21,0	0,4	44,0	0,3	28,3	0,0	1,6
SCHWEDEN	1,1	0,1	5,2	0,2	21,7	0,3	23,9	0,4	35,3	0,2	13,9
UEBRIGE EUROP. STAATEN	1,4	0,1	5,1	0,5	35,1	0,4	26,7	0,2	17,6	0,2	15,5
AFRIKA	6,2	0,8	12,5	2,7	43,7	2,4	38,4	0,3	5,1	0,0	0,3
MAROKKO	0,2	0,0	17,4	0,1	40,6	0,1	33,9	0,0	7,1	0,0	0,9
TUNESIEN	1,0	0,3	31,1	0,2	19,4	0,4	39,0	0,1	10,4	0,0	0,2
UEBRIGE AFRIK. STAATEN	4,9	0,4	8,4	2,4	49,0	1,9	38,5	0,2	3,9	0,0	0,3
AMERIKA	3,5	0,3	9,7	1,1	31,6	1,1	30,4	0,6	17,6	0,4	10,8
VEREINIGTE STAATEN	1,8	0,1	6,4	0,6	33,3	0,5	25,3	0,3	18,5	0,3	16,5
KANADA	0,3	0,0	5,8	0,1	27,1	0,1	26,1	0,1	25,5	0,0	15,5
UEBRIGE AMERIK. STAATEN	1,4	0,2	15,0	0,4	30,3	0,5	38,0	0,2	14,6	0,0	2,1
ASIEN	12,7	2,5	19,4	4,1	32,6	4,6	36,1	1,3	10,6	0,2	1,4
INDIEN	0,8	0,1	9,9	0,3	40,7	0,3	41,2	0,1	7,9	0,0	0,3
IRAN	3,2	0,5	16,9	0,8	25,8	1,2	37,1	0,6	17,7	0,1	2,5
PAKISTAN	0,9	0,2	22,9	0,3	34,8	0,3	36,7	0,0	4,9	0,0	0,7
UEBRIGE ASIAT. STAATEN	7,7	1,6	20,9	2,7	34,4	2,7	35,1	0,7	8,5	0,1	1,1
AUSTRALIEN UND OZEANIEN	0,3	0,0	5,8	0,1	32,6	0,1	32,9	0,1	20,4	0,0	8,2
STAATENLOS	0,7	0,1	9,5	0,1	9,5	0,2	24,2	0,1	17,2	0,3	39,5
UNGEKLAERT UND OHNE ANGABE	0,8	0,3	33,5	0,3	33,1	0,2	19,5	0,1	6,2	0,1	7,8
ZUSAMMEN	110,7	20,0	18,0	35,5	32,1	31,7	28,6	19,6	17,7	3,9	3,5

1) ANTEIL AN DER JEWEILIGEN GESAMTZAHL DER AUSLAENDER;
2) EINSCHL. KROATIEN, SLOWENIEN UND BOSNIEN-HERZEGOWINA
SOWIE DER EHEM. JUGOSLAWISCHEN REPUBLIK MAKEDONIEN,

DIE SEIT 1992 BZW. 1993 SELBSTAENDIGE STAATEN
SIND.

12 AUSLAENDER AM 31.12.1991 IN DEN BUNDESLAENDERN
NACH STAATSANGEHOERIGKEIT UND ALTERSGRUPPEN

STAATSANGEHOERIGKEIT	INSGESAMT	DAVON IM ALTER VON ... BIS UNTER ... JAHREN									
		UNTER 15		15 - 30		30 - 45		45 - 65		65 UND MEHR	
		1 000	0/0 1)	1 000	0/0 1)	1 000	0/0 1)	1 000	0/0 1)	1 000	0/0 1)
THUERINGEN											
EUROPA	7,7	1,2	15,0	2,0	26,4	3,3	42,6	1,0	12,8	0,3	3,3
TUERKEI	0,1	0,0	12,5	0,0	57,5	0,0	28,8	0,0	1,3	-	-
JUGOSLAWIEN 2)	0,2	0,0	22,7	0,1	34,3	0,1	32,0	0,0	8,1	0,0	2,9
ITALIEN	0,1	0,0	5,4	0,0	24,3	0,0	31,1	0,0	20,3	0,0	18,9
GRIECHENLAND	0,0	-	-	0,0	41,2	0,0	29,4	0,0	23,5	0,0	5,9
SPANIEN	0,0	-	-	0,0	50,0	-	-	0,0	50,0	-	-
OESTERREICH	0,2	0,0	2,1	0,0	9,5	0,1	35,4	0,0	23,8	0,1	29,1
ALBANIEN	0,0	0,0	20,0	0,0	46,7	0,0	33,3	-	-	-	-
BULGARIEN	0,9	0,1	12,6	0,3	28,6	0,3	35,9	0,2	20,8	0,0	2,1
POLEN	1,8	0,2	13,5	0,4	21,1	0,9	51,4	0,2	12,5	0,0	1,4
RUMAENIEN	0,8	0,1	15,6	0,4	49,9	0,2	29,1	0,0	4,8	0,0	0,7
EHEM. SOWJETUNION	1,6	0,3	18,8	0,5	28,5	0,6	38,0	0,2	11,1	0,1	3,6
EHEM. TSCHECHOSLOWAKEI	0,3	0,1	16,8	0,1	39,1	0,1	22,1	0,1	17,4	0,0	4,7
UNGARN	1,5	0,2	16,7	0,2	14,1	0,9	59,1	0,1	10,0	0,0	0,1
NIEDERLANDE	0,0	0,0	10,2	0,0	6,1	0,0	30,6	0,0	24,5	0,0	28,6
PORTUGAL	0,0	-	-	0,0	100,0	-	-	-	-	-	-
FRANKREICH	0,0	0,0	2,4	0,0	19,5	0,0	36,6	0,0	22,0	0,0	19,5
GROSSBRITANNIEN UND NORDIRLAND	0,0	-	-	0,0	63,6	0,0	27,3	0,0	9,1	-	-
SCHWEIZ	0,1	-	-	0,0	3,9	0,0	19,5	0,0	45,5	0,0	31,2
BELGIEN	0,0	-	-	0,0	37,5	0,0	25,0	0,0	12,5	0,0	25,0
DAENEMARK	0,0	-	-	0,0	50,0	0,0	33,3	-	-	0,0	16,7
FINNLAND	0,0	-	-	0,0	51,5	0,0	30,8	0,0	7,7	-	-
SCHWEDEN	0,0	0,0	28,6	0,0	35,7	0,0	7,1	0,0	21,4	0,0	7,1
UEBRIGE EUROP. STAATEN	0,0	-	-	0,0	50,0	0,0	37,5	0,0	12,5	-	-
AFRIKA	1,0	0,0	2,6	0,7	67,0	0,3	29,6	0,0	0,8	0,0	0,1
MAROKKO	0,0	-	-	0,0	68,6	0,0	31,4	-	-	-	-
TUNESIEN	0,0	-	-	0,0	87,5	-	-	0,0	12,5	-	-
UEBRIGE AFRIK. STAATEN	1,0	0,0	2,7	0,7	66,8	0,3	29,7	0,0	0,7	0,0	0,1
AMERIKA	0,6	0,0	2,9	0,3	58,0	0,2	35,5	0,0	2,8	0,0	0,9
VEREINIGTE STAATEN	0,0	-	-	0,0	55,3	0,0	31,6	0,0	10,5	0,0	2,6
KANADA	0,0	-	-	0,0	25,0	0,0	25,0	0,0	12,5	0,0	37,5
UEBRIGE AMERIK. STAATEN	0,5	0,0	3,2	0,3	58,6	0,2	35,9	0,0	2,1	0,0	0,2
ASIEN	3,6	0,2	4,5	2,1	57,0	1,4	37,5	0,0	1,0	0,0	0,0
INDIEN	0,1	-	-	0,1	68,8	0,0	28,6	0,0	2,6	-	-
IRAN	0,0	0,0	18,8	0,0	27,1	0,0	47,9	0,0	6,3	-	-
PAKISTAN	0,0	0,0	3,1	0,0	68,8	0,0	28,1	-	-	-	-
UEBRIGE ASIAT. STAATEN	3,5	0,2	4,4	2,0	57,0	1,3	37,6	0,0	0,9	0,0	0,0
AUSTRALIEN UND OZEANIEN	0,0	-	-	0,0	100,0	-	-	-	-	-	-
STAATENLOS	0,2	0,0	9,4	0,0	20,4	0,1	30,9	0,0	21,5	0,0	17,7
UNGEKLAERT UND OHNE ANGABE	0,0	0,0	42,9	0,0	32,1	0,0	17,9	0,0	7,1	-	-
ZUSAMMEN	13,1	1,4	10,6	5,2	39,4	5,2	39,6	1,1	8,2	0,3	2,2

- 1) ANTEIL AN DER JEWEILIGEN GESAMTZAHL DER AUSLAENDER.
2) EINSCHL. KROATIEN, SLOWENIEN UND BOSNIEN-HERZEGOWINA
SOWIE DER EHEM. JUGOSLAWISCHEN REPUBLIK MAKEDONIEN,

DIE SEIT 1992 BZW. 1993 SELBSTAENDIGE STAATEN
SIND.

12 AUSLAENDER AM 31.12.1991 IN DEN BUNDESLAENDERN
NACH STAATSANGEHOERIGKEIT UND ALTERSGRUPPEN

STAATSANGEHOERIGKEIT	INSGESAMT	DAVON IM ALTER VON ... BIS UNTER ... JAHREN									
		UNTER 15		15 - 30		30 - 45		45 - 65		65 UND MEHR	
		1 000	0/0 1)	1 000	0/0 1)	1 000	0/0 1)	1 000	0/0 1)	1 000	0/0 1)
DEUTSCHLAND											
EUROPA	4 856,4	928,5	19,1	1 491,4	30,7	1 279,4	26,3	1 022,9	21,1	134,2	2,8
TUERKEI	1 779,6	488,5	27,4	641,2	36,0	318,2	17,9	321,4	18,1	10,4	0,6
JUGOSLAWIEN 2)	775,1	143,7	18,5	190,3	24,6	225,3	29,1	202,9	26,2	12,9	1,7
ITALIEN	560,1	98,8	17,6	167,4	29,9	160,3	28,6	116,8	20,9	16,8	3,0
GRIECHENLAND	336,9	51,1	15,2	109,1	32,4	78,1	23,2	91,8	27,2	6,9	2,0
SPANIEN	135,2	13,8	10,2	37,6	27,8	31,0	22,9	47,8	35,3	5,1	3,7
OESTERREICH	186,9	10,1	5,4	44,7	23,9	65,0	34,8	52,5	28,1	14,5	7,8
ALBANIEN	6,5	1,0	15,1	3,5	53,6	1,7	26,2	0,3	4,2	0,1	0,8
BULGARIEN	32,6	5,0	15,4	10,6	32,5	12,0	36,8	4,2	12,9	0,8	2,4
POLEN	271,2	37,9	14,0	60,8	22,4	121,2	44,7	36,7	13,5	14,7	5,4
RUMAENIEN	92,1	18,0	19,6	35,2	38,3	26,7	29,0	9,5	10,3	2,7	2,9
EHEM. SOWJETUNION	51,4	8,0	15,6	14,5	28,2	18,1	35,2	7,7	15,0	3,1	6,0
EHEM. TSCHECHOSLOWAKEI	46,7	4,8	10,4	12,2	26,2	19,2	41,0	8,6	18,5	1,9	4,0
UNGARN	56,4	5,9	10,4	12,9	22,9	27,1	48,0	8,9	15,7	1,7	3,0
NIEDERLANDE	113,3	5,9	5,2	24,0	21,2	36,9	32,6	28,5	25,2	17,9	15,8
PORTUGAL	93,0	12,8	13,8	31,5	33,8	23,4	25,1	24,3	26,1	1,1	1,1
FRANKREICH	88,9	6,3	7,1	27,6	31,1	34,1	38,3	14,9	16,7	6,0	6,8
GROSSBRITANNIEN UND											
NORDIRLAND	103,2	9,1	8,8	30,4	29,4	39,8	38,6	18,3	17,7	5,6	5,4
SCHWEIZ	33,0	1,7	5,1	7,2	21,8	10,8	32,8	8,8	26,6	4,6	13,8
BELGIEN	21,6	1,7	7,7	5,0	23,1	7,6	35,4	4,9	22,6	2,4	11,3
DAENEMARK	16,8	1,1	6,5	5,2	30,7	5,5	32,4	4,0	23,8	1,1	6,5
FINNLAND	11,2	0,8	6,8	2,8	24,9	4,9	44,0	2,6	23,1	0,1	1,2
SCHWEDEN	13,4	0,9	7,1	3,6	27,0	3,9	29,4	3,7	27,9	1,2	8,6
UEBRIGE EUROP. STAATEN	31,4	1,7	5,3	14,2	45,1	8,7	27,7	4,1	13,0	2,8	8,9
AFRIKA	236,4	48,6	20,5	85,4	36,1	75,8	32,0	24,9	10,5	1,8	0,8
MAROKKO	75,1	23,3	31,0	22,7	30,2	15,6	20,7	12,7	17,0	0,8	1,1
TUNESIEN	27,2	8,0	29,4	5,4	19,9	10,4	38,2	3,3	12,0	0,1	0,4
UEBRIGE AFRIK. STAATEN	134,1	17,3	12,9	57,2	42,7	49,8	37,1	8,9	6,6	0,8	0,6
AMERIKA	160,6	13,7	8,5	50,6	31,5	54,4	33,9	28,4	17,7	13,4	8,3
VEREINIGTE STAATEN	99,7	7,7	7,7	30,8	30,9	30,3	30,4	19,8	19,8	11,2	11,2
KANADA	9,2	0,6	6,8	2,6	28,3	2,6	28,9	2,2	23,8	1,1	12,3
UEBRIGE AMERIK. STAATEN	51,7	5,4	10,5	17,2	33,4	21,5	41,6	6,5	12,5	1,1	2,1
ASIEN	553,4	110,8	20,0	186,0	33,6	194,2	35,1	54,2	9,8	8,3	1,5
INDIEN	32,8	3,9	11,8	11,0	33,5	14,0	42,6	3,7	11,4	0,2	0,7
IRAN	97,9	19,6	20,0	25,9	26,5	36,5	37,3	13,4	13,7	2,5	2,5
PAKISTAN	28,2	6,3	22,2	8,4	29,8	10,9	38,6	2,4	8,5	0,2	0,8
UEBRIGE ASIAT. STAATEN	394,5	81,0	20,5	140,7	35,6	132,9	33,7	34,6	8,8	5,4	1,4
AUSTRALIEN UND OZEANIEN	8,0	0,5	6,7	2,4	29,6	2,7	33,8	1,6	20,5	0,8	9,4
STAATENLOS	22,8	3,2	13,9	3,7	16,3	6,1	27,0	3,9	17,2	5,8	25,6
UNGEKLAERT UND OHNE ANGABE	44,7	14,6	32,7	12,4	27,7	8,3	18,6	4,3	9,6	5,1	11,4
INSGESAMT	5 882,3	1 119,9	19,0	1 831,8	31,1	1 621,0	27,6	1 140,3	19,4	169,3	2,9

1) ANTEIL AN DER JEWEILIGEN GESAMTZAHL DER AUSLAENDER.
2) EINSCHL. KROATIEN, SLOWENIEN UND BOSNIEN-HERZEGOWINA
SOWIE DER EHEM. JUGOSLAWISCHEN REPUBLIK MAKEDONIEN,

DIE SEIT 1992 BZW. 1993 SELBSTAENDIGE STAATEN
SIND.

13 AUSLAENDER AM 31.12.1991 NACH AUSGEWAELHTEN STAATSANGEHOERIGKEITEN UND AUFENTHALTSDAUER

1 000

STAATSANGEHOERIGKEIT	I INSGESAMT	I DAVON AUFENTHALTSDAUER VON ... BIS UNTER ... JAHREN							
		I UNTER 1	I 1 - 4	I 4 - 6	I 6 - 8	I 8 - 10	I 10 - 15	I 15 - 20	I 20 U.MEHR
EUROPA									
BELGIEN.....	21,6	1,2	3,3	1,7	1,4	1,2	2,8	2,4	7,5
DAENEMARK.....	16,8	1,8	3,5	1,2	0,9	0,8	2,0	2,1	4,5
FRANKREICH.....	88,9	6,5	16,8	7,2	5,5	4,3	12,8	11,8	23,9
GRIECHENLAND.....	336,9	17,4	56,7	14,3	8,5	9,5	29,7	53,6	147,2
GROSSBRITANNIEN UND NORDIRLAND.....	103,2	9,6	20,4	8,8	6,5	5,7	18,5	14,3	19,6
IRLAND.....	12,9	3,1	4,3	1,4	0,7	0,5	1,4	0,7	0,7
ITALIEN.....	560,1	18,2	57,6	32,9	23,9	22,0	87,0	89,4	229,1
LUXEMBURG.....	5,4	0,3	0,8	0,5	0,4	0,3	0,6	0,6	2,1
NIEDERLANDE.....	113,3	3,8	11,0	5,2	4,1	3,4	8,8	12,0	65,1
PORTUGAL.....	93,0	7,5	11,2	4,0	2,1	2,2	11,5	30,2	24,3
SPANIEN.....	135,2	3,0	6,9	3,6	2,7	2,8	10,3	25,3	80,8
EG-STAATEN...	1 487,3	72,3	192,5	80,7	56,7	52,6	185,4	242,3	604,8
TUERKEI.....	1 779,6	71,1	247,9	116,4	74,7	71,0	415,3	443,2	340,0
JUGOSLAWIEN 1).....	775,1	110,6	92,0	24,4	16,7	18,4	82,5	148,6	281,8
OESTERREICH.....	186,9	6,5	19,1	8,7	6,7	6,3	21,8	27,0	90,8
EHEM. OSTBLOCKSTAATEN 2).....	556,9	131,8	237,8	45,1	27,8	19,0	41,8	14,0	39,5
SCHWEIZ.....	33,0	1,7	4,8	1,8	1,4	1,1	3,2	3,7	15,2
SCHWEDEN.....	13,4	1,7	2,7	0,9	0,6	0,5	1,6	1,9	3,5
FINNLAND.....	11,2	1,2	1,9	0,6	0,5	0,4	1,2	1,5	3,8
UEBRIGE EUROP. STAATEN.....	13,2	1,5	2,4	0,9	0,7	0,5	1,1	1,0	5,0
EUROPA ZUSAMMEN...	4 856,4	398,6	801,2	279,4	185,9	169,8	753,9	883,2	1 384,4
AFRIKA									
AEGYPTEN.....	11,2	1,6	3,5	1,1	0,7	0,5	1,6	1,0	1,3
ALGERIEN.....	9,1	1,1	2,8	0,6	0,5	0,5	1,1	0,6	1,8
GHANA.....	22,0	3,8	7,6	2,3	2,4	1,1	3,1	0,8	0,8
MAROKKO.....	75,1	4,5	15,2	8,3	5,5	4,9	15,5	10,0	11,3
NIGERIA.....	15,6	6,6	6,6	0,4	0,2	0,2	0,5	0,5	0,6
SUEDAFRIKA.....	4,3	1,4	1,2	0,4	0,2	0,1	0,5	0,3	0,4
TUNESIEN.....	27,2	1,2	4,0	2,1	1,7	1,7	5,5	4,9	6,1
UEBRIGE AFRIK. STAATEN.....	71,9	14,4	29,1	7,4	7,1	3,6	6,9	1,8	1,7
AFRIKA ZUSAMMEN...	236,4	34,6	70,0	22,5	18,4	12,5	34,5	19,9	24,1
AMERIKA									
ARGENTINIEN.....	4,5	0,5	1,2	0,4	0,3	0,2	0,8	0,4	0,6
BRASILIEN.....	12,1	1,9	4,4	1,3	0,7	0,6	1,1	0,8	1,2
CHILE.....	6,8	0,3	1,4	0,6	0,4	0,4	1,4	1,6	0,7
KANADA.....	9,2	1,0	2,0	0,7	0,5	0,4	1,0	1,0	2,5
VEREINIGTE STAATEN.....	99,7	10,7	22,3	8,7	6,3	5,2	11,5	12,3	22,6
UEBRIGE AMERIK. STAATEN.....	28,2	3,4	9,1	3,6	2,2	1,7	3,5	2,1	2,6
AMERIKA ZUSAMMEN...	160,6	17,9	40,5	15,3	10,5	8,4	19,4	18,2	30,2
ASIEN									
INDIEN.....	32,8	4,9	9,7	2,7	2,2	1,5	6,0	2,7	3,0
INDONESIEN.....	8,8	0,7	2,0	0,9	0,7	0,6	1,5	1,3	1,1
IRAN.....	97,9	5,0	26,2	24,0	15,2	3,6	11,9	4,0	7,9
ISRAEL.....	9,7	0,9	2,0	1,0	0,7	0,5	1,8	1,1	1,8
JAPAN.....	25,2	4,3	9,6	3,0	1,5	1,0	2,5	1,8	1,5
JORDANIEN.....	12,5	0,6	2,1	0,8	0,6	0,6	2,1	2,0	3,6
KOREA, REPUBLIK.....	20,3	1,7	5,1	1,8	1,8	1,6	3,6	2,7	2,0
LIBANON.....	50,9	3,6	27,4	8,7	4,3	0,8	4,4	1,1	0,6
PAKISTAN.....	28,2	3,7	9,8	3,5	2,5	0,7	5,3	1,8	0,9
SYRIEN.....	16,5	1,3	7,6	2,6	1,0	0,5	1,7	0,7	1,1
UEBRIGE ASIAT. STAATEN.....	250,6	30,0	97,0	32,5	29,5	15,7	36,2	5,3	4,4
ASIEN ZUSAMMEN...	553,4	56,7	198,7	81,6	59,9	27,1	77,0	24,5	27,8
AUSTRALIEN UND OZEANIEN									
AUSTRALIEN.....	6,2	0,8	1,5	0,4	0,3	0,2	0,6	0,9	1,6
UEBRIGES AUSTRALIEN UND OZEANIEN.....	1,7	0,3	0,8	0,1	0,1	0,1	0,2	0,1	0,1
AUSTRALIEN UND OZEANIEN ZUSAMMEN...	8,0	1,1	2,3	0,5	0,3	0,3	0,8	1,0	1,7
STAATENLOS.....	22,8	0,4	2,8	1,2	1,2	1,0	3,5	1,5	11,2
UNGEKLAERT UND OHNE ANGABE...	44,7	2,3	13,0	6,3	3,1	1,3	5,2	2,1	11,4
INSGESAMT...	5 882,3	511,6	1 128,5	406,9	279,3	220,4	894,4	950,4	1 490,8

1) EINSCHL. KROATIEN, SLOWENIEN, BOSNIEN-HERZEGOWINA UND DER EHEMALIGEN JUGOSLAWISCHEN REPUBLIK MAKEDONIEN DIE SEIT 1992 BZW. 1993 SELBSTÄNDIGE STAATEN SIND.

2) ALBANIEN, BULGARIEN, POLEN, RUMAENIEN, EHEM. SOWJETUNION, EHEM. TSCHESCHOSLOWAKEI, UNGARN.

14 AUSLAENDER AM 31.12.1919 IN DEN BUNDESLAENDERN NACHAUSGEWAELHTEN
STAATSANGEHOERIGKEITEN UND AUFENTHALTSDAUER *)

STAATSANGEHOERIGKEIT	EINHEIT	INSGESAMT	DARON AUFENTHALTSDAUER VON ... BIS UNTER ... JAHREN								
			UNTER 1	1 - 4	4 - 6	6 - 8	8 - 10	10 - 15	15 - 20	20 U.MEHR	
			I	I	I	I	I	I	I	I	
BADEN-WUERTEMBERG											
EUROPA	1 000 O/O	980,4 100	86,3 8,8	142,8 14,6	52,4 5,3	35,8 3,7	33,3 3,4	150,4 15,3	179,4 18,3	299,8 30,6	
TUERKEI	1 000 O/O	309,9 100	14,0 4,5	46,1 14,9	20,1 6,5	13,1 4,2	12,3 4,0	73,7 23,8	72,8 23,5	57,5 18,5	
JUGOSLAWIEN 1).....	1 000 O/O	213,7 100	32,6 15,3	17,1 8,0	5,5 2,6	4,3 2,0	5,0 2,3	22,1 10,3	43,3 20,3	83,8 39,2	
ITALIEN	1 000 O/O	175,7 100	5,8 3,3	18,5 10,5	10,8 6,1	7,9 4,5	7,2 4,1	29,1 16,6	28,2 16,1	68,2 38,6	
GRIECHENLAND	1 000 O/O	83,4 100	4,8 5,8	14,8 17,7	3,7 4,4	2,1 2,5	2,1 2,5	7,0 8,4	12,9 15,5	36,0 43,2	
SPANIEN	1 000 O/O	22,7 100	0,6 2,6	1,4 6,2	0,6 2,6	0,5 2,2	0,5 2,2	1,8 7,9	4,1 18,1	13,2 58,1	
OESTERREICH	1 000 O/O	29,1 100	0,8 2,7	2,3 7,9	1,2 4,1	1,0 3,4	0,8 2,7	3,1 10,7	4,3 14,8	15,8 54,3	
NIEDERLANDE	1 000 O/O	6,7 100	0,4 6,0	1,1 16,4	0,5 7,5	0,3 4,5	0,3 4,5	0,7 10,4	0,9 13,4	2,5 37,3	
PORTUGAL	1 000 O/O	19,4 100	2,7 13,9	4,3 22,2	0,8 4,1	0,4 2,1	0,4 2,1	1,8 9,3	5,1 26,3	3,9 20,1	
UEBRIGE EUROP. STAATEN	1 000 O/O	119,8 100	24,6 20,5	37,3 31,1	9,4 7,8	6,4 5,3	4,7 3,9	11,2 9,3	7,8 6,5	18,5 15,4	
AFRIKA	1 000 O/O	23,5 100	3,3 14,0	7,9 33,6	2,0 8,5	2,6 11,1	1,4 6,0	3,4 14,5	1,3 5,5	1,6 6,8	
AMERIKA	1 000 O/O	25,6 100	3,7 14,5	6,5 25,4	2,3 9,0	1,7 6,6	1,3 5,1	3,0 11,7	2,6 10,2	4,1 17,2	
ASIEN	1 000 O/O	56,3 100	6,1 10,8	20,2 35,9	8,9 15,8	6,0 10,7	2,7 4,8	7,9 14,0	2,0 3,6	2,5 4,4	
AUSTRALIEN UND OZEANIEN	1 000 O/O	1,1 100	0,2 18,2	0,3 27,3	0,1 9,1	- -	0,1 9,1	0,1 9,1	0,1 9,1	0,1 18,2	
STAATENLOS	1 000 O/O	2,1 100	- -	0,1 4,8	0,1 4,8	0,1 4,8	0,1 4,8	0,3 14,3	0,1 4,8	1,1 57,1	
UNGKLAERT UND OHNE ANGABE	1 000 O/O	4,4 100	0,2 4,5	0,8 18,2	0,7 15,9	0,4 9,1	0,1 2,3	0,5 11,4	0,2 4,5	1,1 36,1	
ZUSAMMEN	1 000 O/O	1 093,3 100	99,8 9,1	178,6 16,3	66,6 6,1	46,6 4,3	39,0 3,6	165,6 15,1	185,8 17,0	311,1 28,5	

*) DIE AUFENTHALTSDAUER ERGIBT SICH OHNE BERUECKSICHTIGUNG VON AUFENTHALTSUNTERBRECHUNGEN ALS DIFFERENZ ZWISCHEN AUSZAEHLUNGSSTTICHTAG UND DATUM DER ERSTEN EINREISE IN DAS BUNDESGBIET.

1) EINSCHL. KROATIEN, SLOWENIEN UND BOSNIEN-HERZEGOWINA SOWIE DER EHEM. JUGOSLAWISCHEN REPUBLIK MAKEDONIEN, DIE SEIT 1992 BZW. 1993 SELBSTÄNDIGE STAATEN SIND.

14 AUSLAENDER AM 31.12.1991 IN DEN BUNDESLAENDERN NACHAUSGEWAELHTEN
STAATSANGEHOERIGKEITEN UND AUFENTHALTSDAUER *)

STAATSANGEHÖRIGKEIT	I EINHEIT	I INSGESAMT	DARON AUFENTHALTSDAUER VON ... BIS UNTER ... JAHREN							
			I UNTER 1	I 1 - 4	I 4 - 6	I 6 - 8	I 8 - 10	I 10 - 15	I 15 - 20	I 20 U.MEHR
BAYERN										
EUROPA	1 000 0/0	I 803,8 100	76,5 9,5	142,1 17,7	45,5 5,7	29,7 3,7	26,8 3,3	115,1 14,3	134,0 16,7	234,1 29,1
TUERKEI	1 000 0/0	I 238,3 100	8,8 3,7	32,6 13,7	14,3 6,0	9,2 3,9	9,3 3,9	57,2 24,0	59,8 25,1	47,0 19,7
JUGOSLAWIEN 1).....	1 000 0/0	I 148,3 100	15,7 10,6	13,5 9,1	4,3 2,9	3,3 2,2	3,4 2,3	15,2 10,2	29,5 19,9	63,5 42,8
ITALIEN	1 000 0/0	I 80,5 100	3,7 4,6	11,0 13,7	5,5 6,8	3,7 4,6	3,1 3,9	11,8 14,7	11,2 13,9	30,5 37,9
GRIECHENLAND	1 000 0/0	I 63,5 100	4,0 6,3	13,1 20,6	2,7 4,3	1,6 2,5	1,6 2,5	5,1 8,0	9,7 15,3	25,6 40,3
SPANIEN	1 000 0/0	I 10,8 100	0,5 4,6	0,9 8,3	0,4 3,7	0,2 1,9	0,2 1,9	0,8 7,4	1,8 16,7	5,9 54,6
OESTERREICH	1 000 0/0	I 88,6 100	3,9 4,4	11,1 12,5	4,9 5,5	3,6 4,1	3,2 3,6	11,4 12,9	12,6 14,2	37,9 42,8
NIEDERLANDE	1 000 0/0	I 6,7 100	0,5 7,5	1,2 17,9	0,5 7,5	0,4 6,0	0,3 4,5	0,7 10,4	0,8 11,9	2,4 35,8
PORTUGAL	1 000 0/0	I 4,5 100	0,5 11,1	0,7 15,6	0,2 4,4	0,1 2,2	0,1 2,2	0,5 11,1	1,3 28,9	1,1 24,4
UEBRIGE EUROP. STAATEN	1 000 0/0	I 162,7 100	38,9 23,9	58,0 35,6	12,7 7,8	7,6 4,7	5,5 3,4	12,4 7,6	7,2 4,4	20,3 12,5
AFRIKA	1 000 0/0	I 15,7 100	2,7 17,2	5,5 35,0	1,4 8,9	1,0 6,4	0,6 3,8	1,6 10,2	1,1 7,0	1,8 11,5
AMERIKA	1 000 0/0	I 36,3 100	3,7 10,2	8,4 23,1	3,0 8,3	2,3 6,3	1,8 5,0	4,1 11,3	4,3 11,8	8,7 24,0
ASIEN	1 000 0/0	I 54,0 100	6,9 12,8	19,3 35,7	6,7 12,4	4,8 8,9	2,5 4,6	7,0 13,0	2,3 4,3	4,4 8,1
AUSTRALIEN UND OZEANIEN	1 000 0/0	I 1,7 100	0,2 11,8	0,4 23,5	0,1 5,9	0,1 5,9	0,1 5,9	0,2 11,8	0,2 11,8	0,4 23,5
STAATENLOS	1 000 0/0	I 3,1 100	- -	0,1 3,2	0,2 6,5	0,2 6,5	0,2 6,5	0,3 9,7	0,2 6,5	1,9 61,3
UNGESKLAERT UND OHNE ANGABE	1 000 0/0	I 3,2 100	0,1 3,1	0,3 9,4	0,2 6,3	0,1 3,1	0,1 3,1	0,4 12,5	0,4 12,5	1,6 50,0
ZUSAMMEN	1 000 0/0	I 917,9 100	90,1 9,8	176,2 19,2	57,2 6,2	38,3 4,2	32,0 3,5	128,7 14,0	142,4 15,5	252,9 27,7

*) DIE AUFWENTHALTSDAUER ERGIBT SICH OHNE BERUECKSICHTIGUNG VON AUFWENTHALTSUNTERBRECHUNGEN ALS DIFFERENZ ZWISCHEN AUSZAEHLUNGSSICHTAG UND DATUM DER ERSTEN EINREISE IN DAS BUNDESGBIET.

1) EINSCHL. KROATIEN, SLOWENIEN UND BOSNIEN-HERZEGOWINA SOWIE DER EHEM. JUGOSLAWISCHEN REPUBLIK MAKEDONIEN, DIE SEIT 1992 BZW. 1993 SELBSTAENDIGE STAATEN SIND.

14 AUSLAENDER AM 31.12.1991 IN DEN BUNDESLAENDERN NACHAUSGEWAELHTEN
STAATSANGEHOERIGKEITEN UND AUFENTHALTSDAUER *)

STAATSANGEHOERIGKEIT	EINHEIT	INSGESAMT	DAVON AUFENTHALTSDAUER VON ... BIS UNTER ... JAHREN							
			UNTER 1	1 - 4	4 - 6	6 - 8	8 - 10	10 - 15	15 - 20	20 U. MEHR
BERLIN										
EUROPA	1 000 0/0	265,9 100	19,9 7,5	52,9 19,9	18,2 6,8	13,1 4,9	11,9 4,5	41,1 15,5	46,4 17,5	62,5 23,5
TUERKEI	1 000 0/0	127,9 100	4,1 3,2	14,5 11,3	8,6 6,7	6,1 4,8	5,9 4,6	26,0 20,3	32,0 25,0	30,7 24,0
JUGOSLAWIEN 1)	1 000 0/0	37,7 100	4,4 11,7	4,3 11,4	1,6 4,2	1,1 2,9	1,2 3,2	4,0 10,6	6,4 17,0	14,8 39,3
ITALIEN	1 000 0/0	8,7 100	0,3 3,4	1,1 12,6	0,9 10,3	0,7 8,0	0,5 5,7	1,1 12,6	1,0 11,5	2,9 33,3
GRIECHENLAND	1 000 0/0	9,3 100	0,3 3,2	1,7 18,3	0,6 6,5	0,3 3,2	0,3 3,2	1,1 11,8	1,5 16,1	3,6 38,7
SPANIEN	1 000 0/0	2,1 100	0,1 4,8	0,3 14,3	0,1 4,8	0,1 4,8	0,1 4,8	0,2 9,5	0,2 9,5	1,0 47,6
OESTERREICH	1 000 0/0	5,9 100	0,2 3,4	0,7 11,9	0,3 5,1	0,3 5,1	0,3 5,1	0,8 13,6	0,9 15,3	2,5 42,4
NIEDERLANDE	1 000 0/0	2,2 100	0,1 4,5	0,4 18,2	0,2 9,1	0,1 4,5	0,1 4,5	0,2 9,1	0,3 13,6	0,8 36,4
PORTUGAL	1 000 0/0	0,8 100	- -	0,1 12,5	0,1 12,5	- -	- -	0,1 12,5	0,2 25,0	0,2 25,0
UEBRIGE EUROP. STAATEN	1 000 0/0	71,4 100	10,2 14,3	29,9 41,9	5,8 8,1	4,4 6,2	3,5 4,9	7,6 10,6	3,9 5,5	6,1 8,5
AFRIKA	1 000 0/0	13,6 100	1,0 7,4	4,7 34,6	1,7 12,5	1,3 9,6	0,8 5,9	1,7 12,5	1,0 7,4	1,4 10,3
AMERIKA	1 000 0/0	12,3 100	1,0 8,1	3,1 25,2	1,6 13,0	0,9 7,3	0,8 6,5	1,7 13,8	1,5 12,2	1,8 14,6
ASIEN	1 000 0/0	51,0 100	2,9 5,7	16,6 32,5	7,3 14,3	6,4 12,5	2,8 5,5	8,5 16,7	3,2 6,3	3,2 6,3
AUSTRALIEN UND OZEANIEN	1 000 0/0	0,6 100	- -	0,1 16,7	- -	- -	- -	0,1 16,7	0,1 16,7	0,1 16,7
STAATENLOS	1 000 0/0	3,7 100	0,1 2,7	0,7 18,9	0,2 5,4	0,2 5,4	0,3 8,1	1,3 35,1	0,4 10,8	0,4 10,8
UNGEKLAERT UND OHNE ANGABE	1 000 0/0	8,5 100	0,7 8,2	3,0 35,3	0,9 10,6	0,6 7,1	0,5 5,9	1,7 20,0	0,7 8,2	0,5 5,9
ZUSAMMEN	1 000 0/0	355,6 100	25,6 7,2	81,3 22,9	29,9 8,4	22,5 6,3	17,1 4,8	56,0 15,7	53,2 15,0	70,0 19,7

*) DIE AUFENTHALTSDAUER ERGIBT SICH OHNE BERUECKSICHTIGUNG VON AUFENTHALTSUNTERBRECHUNGEN ALS DIFFERENZ ZWISCHEN AUSZAEHLUNGSTTICHTAG UND DATUM DER ERSTEN EINREISE IN DAS BUNDESGBIET.

1) EINSCHL. KROATIEN, SLOWENIEN UND BOSNIEN-HERZEGOWINA SOWIE DER EHEM. JUGOSLAWISCHEN REPUBLIK MAKEDONIEN, DIE SEIT 1992 BZW. 1993 SELBSTAENDIGE STAATEN SIND.

14 AUSLAENDER AM 31.12.1991 IN DEN BUNDESLAENDERN NACHAUSGEWAELHTEN
STAATSANGEHOERIGKEITEN UND AUFENTHALTSDAUER *)

STAATSANGEHOERIGKEIT	EINHEIT	INSGESAMT	DAVON AUFENTHALTSDAUER VON ... BIS UNTER ... JAHREN							
			UNTER 1	1 - 4	4 - 6	6 - 8	8 - 10	10 - 15	15 - 20	20 U.MEHR
BRANDENBURG										
EUROPA	1 000 0/0	14,5 100	4,2 29,0	5,5 37,9	0,6 4,1	0,5 3,4	0,5 3,4	1,2 8,3	0,8 5,5	1,1 7,6
TUERKEI	1 000 0/0	0,3 100	0,2 66,7	0,1 33,3	-	-	-	-	-	-
JUGOSLAWIEN 1)	1 000 0/0	0,5 100	0,2 40,0	0,2 40,0	-	-	-	-	-	-
ITALIEN	1 000 0/0	0,1 100	-	-	-	-	-	-	-	-
GRIECHENLAND	1 000 0/0	- 100	-	-	-	-	-	-	-	-
SPANIEN	1 000 0/0	- 100	-	-	-	-	-	-	-	-
OESTERREICH	1 000 0/0	0,2 100	-	0,1 50,0	-	-	-	-	-	0,1 50,0
NIEDERLANDE	1 000 0/0	0,1 100	-	-	-	-	-	-	-	-
PORTUGAL	1 000 0/0	- 100	-	-	-	-	-	-	-	-
UEBRIGE EUROP. STAATEN	1 000 0/0	13,3 100	3,8 28,6	5,1 38,3	0,6 4,5	0,5 3,8	0,4 3,0	1,2 9,0	0,8 6,0	0,9 6,8
AFRIKA	1 000 0/0	1,4 100	0,7 50,0	0,5 35,7	0,2 14,3	-	-	-	-	-
AMERIKA	1 000 0/0	0,4 100	0,1 25,0	0,2 50,0	0,1 25,0	-	-	-	-	-
ASIEN	1 000 0/0	3,0 100	0,7 23,3	1,3 43,3	0,8 26,7	-	0,1 3,3	0,1 3,3	-	-
AUSTRALIEN UND OZEANIEN	1 000 0/0	- 100	-	-	-	-	-	-	-	-
STAATENLOS	1 000 0/0	0,2 100	-	0,1 50,0	-	-	-	-	-	0,1 50,0
UNGEKLAERT UND OHNE ANGABE ...	1 000 0/0	0,1 100	-	0,1 100,0	-	-	-	-	-	-
ZUSAMMEN	1 000 0/0	19,6 100	5,8 29,6	7,5 38,3	1,7 8,7	0,6 3,1	0,6 3,1	1,4 7,1	0,9 4,6	1,2 6,1

*) DIE AUFENTHALTSDAUER ERGIBT SICH OHNE BERUECKSICHTIGUNG VON AUFENTHALTSUNTERBRECHUNGEN ALS DIFFERENZ ZWISCHEN AUSZAEHLUNGSSICHTAG UND DATUM DER ERSTEN EINREISE IN DAS BUNDESGEBIET.

1) EINSCHL. KROATIEN, SLOWENIEN UND BOSNIEN-HERZEGOWINA SOWIE DER EHEM. JUGOSLAWISCHEN REPUBLIK MAKEDONIEN, DIE SEIT 1992 BZW. 1993 SELBSTÄNDIGE STAATEN SIND.

14 AUSLAENDER AM 31.12.1991 IN DEN BUNDESLAENDERN NACHAUSGEWAELHTEN
STAATSANGEHOERIGKEITEN UND AUFENTHALTSDAUER *)

STAATSANGEHÖRIGKEIT	EINHEIT	INSGESAMT	DAVON AUFENTHALTSDAUER VON ... BIS UNTER ... JAHREN							
			UNTER 1	1 - 4	4 - 6	6 - 8	8 - 10	10 - 15	15 - 20	20 U. MEHR
BREMEN										
EUROPA	1 000 0/0	52,7 100	3,7 7,0	10,2 19,4	3,3 6,3	2,2 4,2	2,0 3,8	8,2 15,6	11,6 22,0	11,5 21,8
TUERKEI	1 000 0/0	28,5 100	0,9 3,2	3,5 12,3	1,7 6,0	1,3 4,6	1,1 3,9	5,9 20,7	8,3 29,1	5,8 20,4
JUGOSLAWIEN 1)	1 000 0/0	4,9 100	0,7 14,3	0,7 14,3	0,2 4,1	0,1 2,0	0,1 2,0	0,5 10,2	1,1 22,4	1,6 32,7
ITALIEN	1 000 0/0	1,6 100	-	0,2 12,5	0,1 6,3	0,1 6,3	0,1 6,3	0,2 12,5	0,2 12,5	0,7 43,8
GRIECHENLAND	1 000 0/0	1,2 100	-	0,2 16,7	0,1 8,3	-	0,1 8,3	0,1 8,3	0,2 16,7	0,5 41,7
SPANIEN	1 000 0/0	0,9 100	-	0,1 11,1	-	-	-	0,1 11,1	0,2 22,2	0,5 55,6
OESTERREICH	1 000 0/0	0,9 100	-	0,1 11,1	-	-	-	0,1 11,1	0,2 22,2	0,5 55,6
NIEDERLANDE	1 000 0/0	1,0 100	-	0,1 10,0	0,1 10,0	-	-	0,1 10,0	0,1 10,0	0,5 50,0
PORTUGAL	1 000 0/0	2,1 100	-	0,2 9,5	0,2 9,5	0,1 4,8	0,1 4,8	0,3 14,3	0,9 42,9	0,4 19,0
UEBRIGE EUROP. STAATEN	1 000 0/0	11,6 100	1,9 16,4	5,2 44,8	1,0 8,6	0,6 5,2	0,4 3,4	0,9 7,8	0,5 4,3	1,0 8,6
AFRIKA	1 000 0/0	4,6 100	1,1 23,9	1,4 30,4	0,4 8,7	0,4 8,7	0,2 4,3	0,5 10,9	0,3 6,5	0,3 6,5
AMERIKA	1 000 0/0	1,9 100	0,2 10,5	0,4 21,1	0,2 10,5	0,1 5,3	0,1 5,3	0,3 15,8	0,3 15,8	0,4 21,1
ASIEN	1 000 0/0	8,8 100	0,7 8,0	3,9 44,3	1,2 13,6	1,0 11,4	0,4 4,5	1,1 12,5	0,3 3,4	0,3 3,4
AUSTRALIEN UND OZEANIEN	1 000 0/0	0,1 100	-	-	-	-	-	-	-	-
STAATENLOS	1 000 0/0	0,3 100	-	-	-	-	-	-	-	0,2 66,7
UNGEKLAERT UND OHNE ANGABE ...	1 000 0/0	0,9 100	-	0,5 55,6	0,1 11,1	-	-	0,1 11,1	-	0,1 11,1
ZUSAMMEN	1 000 0/0	69,3 100	5,7 8,2	16,6 24,0	5,2 7,5	3,8 5,5	2,7 3,9	10,2 14,7	12,4 17,9	12,7 18,3

*) DIE AUFWENTHALTSDAUER ERGIBT SICH OHNE BERUECKSICHTIGUNG VON AUFWENTHALTSUNTERBRECHUNGEN ALS DIFFERENZ ZWISCHEN AUSZAEHLUNGSTTICHTAG UND DATUM DER ERSTEN EINREISE IN DAS BUNDESGBIET.

1) EINSCHL. KROATIEN, SLOWENIEN UND BOSNIEN-HERZEGOWINA SOWIE DER EHEM. JUGOSLAWISCHEN REPUBLIK MAKEDONIEN, DIE SEIT 1992 BZW. 1993 SELBSTAEN- GIGE STAATEN SIND.

14. AUSLAENDER AM 31.12.1991 IN DEN BUNDESLAENDERN NACHAUSGEWAELHTEN
STAATSANGEHOERIGKEITEN UND AUFENTHALTSDAUER *)

STAATSANGEHOERIGKEIT	I I I I EINHEIT	I I I I INSGESAMT	DAVON AUFENTHALTSDAUER VON ... BIS UNTER ... JAHREN								
			I I I I UNTER 1	I I I I 1 - 4	I I I I 4 - 6	I I I I 6 - 8	I I I I 8 - 10	I I I I 10 - 15	I I I I 15 - 20	I I I I 20 U.MEHR	
HAMBURG											
EUROPA	1 000 0/0	I I I I 156,9 100	6,8 4,3	21,8 13,9	7,4 4,7	5,0 3,2	4,9 3,1	40,3 25,7	27,5 17,5	43,1 27,5	
TUERKEI	1 000 0/0	I I I I 59,1 100	1,1 1,9	5,4 9,1	1,8 3,0	1,2 2,0	1,5 2,5	22,5 38,1	12,9 21,8	12,8 21,7	
JUGOSLAWIEN 1).....	1 000 0/0	I I I I 25,2 100	2,3 9,1	3,1 12,3	0,7 2,8	0,3 1,2	0,4 1,6	5,0 19,8	4,8 19,0	8,7 34,5	
ITALIEN	1 000 0/0	I I I I 7,5 100	0,1 1,3	0,4 5,3	0,3 4,0	0,2 2,7	0,3 4,0	1,5 20,0	1,2 16,0	3,4 45,3	
GRIECHENLAND	1 000 0/0	I I I I 8,0 100	0,2 2,5	0,7 8,8	0,2 2,5	0,1 1,3	0,2 2,5	1,4 17,5	1,2 15,0	4,0 50,0	
SPANIEN	1 000 0/0	I I I I 4,1 100	0,1 2,4	0,2 4,9	0,2 4,9	0,1 2,4	0,1 2,4	0,6 14,6	0,7 17,1	2,2 53,7	
OESTERREICH	1 000 0/0	I I I I 4,6 100	0,1 2,2	0,3 6,5	0,1 2,2	0,1 2,2	0,1 2,2	0,6 13,0	0,7 15,2	2,5 54,3	
NIEDERLANDE	1 000 0/0	I I I I 2,4 100	- -	0,3 12,5	0,1 4,2	0,1 4,2	0,1 4,2	0,3 12,5	0,3 12,5	1,1 45,8	
PORTUGAL	1 000 0/0	I I I I 7,4 100	0,2 2,7	0,5 6,8	0,3 4,1	0,1 1,4	0,2 2,7	1,8 24,3	2,2 29,7	2,1 28,4	
UEBRIGE EUROP. STAATEN	1 000 0/0	I I I I 38,7 100	2,9 7,5	10,9 28,2	3,7 9,6	2,7 7,0	2,0 5,2	6,6 17,1	3,4 8,8	6,4 16,5	
AFRIKA	1 000 0/0	I I I I 10,3 100	1,7 16,5	2,0 19,4	0,6 5,8	0,6 5,8	0,5 4,9	2,5 24,3	1,0 9,7	1,5 14,6	
AMERIKA	1 000 0/0	I I I I 7,6 100	0,5 6,6	1,9 25,0	0,8 10,5	0,4 5,3	0,4 5,3	1,4 18,4	0,9 11,8	1,3 17,1	
ASIEN	1 000 0/0	I I I I 36,5 100	2,2 6,0	10,1 27,7	4,4 12,1	4,0 11,0	2,1 5,8	8,1 22,2	2,3 6,3	3,4 9,3	
AUSTRALIEN UND OZEANIEN	1 000 0/0	I I I I 1,1 100	0,1 9,1	0,6 54,5	0,1 9,1	- -	- -	0,1 9,1	0,1 9,1	0,1 9,1	
STAATENLOS	1 000 0/0	I I I I 0,8 100	- -	- -	- -	- -	- -	0,1 12,5	0,1 12,5	0,5 62,5	
UNGEKLAERT UND OHNE ANGABE ...	1 000 0/0	I I I I 0,5 100	0,1 20,0	0,1 20,0	- -	- -	- -	0,1 20,0	0,1 20,0	0,1 20,0	
ZUSAMMEN	1 000 0/0	I I I I 213,7 100	11,4 5,3	36,4 17,0	13,3 6,2	10,1 4,7	8,0 3,7	52,5 24,6	31,9 14,9	50,0 23,4	

*) DIE AUFENTHALTSDAUER ERGIBT SICH OHNE BERUECK-
SICHTIGUNG VON AUFENTHALTSUNTERBRECHUNGEN ALS
DIFFERENZ ZWISCHEN AUSZAEHLUNGSTICHTAG UND
DATUM DER ERSTEN EINREISE IN DAS BUNDESGBIET.

1) EINSCHL. KROATIEN, SLOWENIEN UND BOSNIEN-HERZE-
GOWINA SOWIE DER EHEM. JUGOSLAWISCHEN REPUBLIK
MAKEDONIEN, DIE SEIT 1992 BZW. 1993 SELBSTAEN-
DIGE STAATEN SIND.

14 AUSLAENDER AM 31.12.1991 IN DEN BUNDESLAENDERN NACHAUSGEWAELHTEN
STAATSANGEHOERIGKEITEN UND AUFENTHALTSDAUER *)

STAATSANGEHOERIGKEIT	I I I EINHEIT	I I I INSGESAMT	DAVON AUFENTHALTSDAUER VON ... BIS UNTER ... JAHREN							
			I I I UNTER 1	I I I 1 - 4	I I I 4 - 6	I I I 6 - 8	I I I 8 - 10	I I I 10 - 15	I I I 15 - 20	I I I 20 U.MEHR
HESSEN										
EUROPA	1 000 0/0	I I I 514,3 100	41,9 8,1	80,2 15,6	30,7 6,0	19,3 3,8	17,7 3,4	77,9 15,1	90,0 17,5	156,6 30,4
TUERKEI	1 000 0/0	I I I 175,4 100	8,4 4,8	26,8 15,3	12,9 7,4	7,2 4,1	6,8 3,9	40,3 23,0	38,7 22,1	34,0 19,4
JUGOSLAWIEN 1).....	1 000 0/0	I I I 87,2 100	11,9 13,6	9,4 10,8	3,0 3,4	2,0 2,3	2,2 2,5	9,3 10,7	16,4 18,8	33,1 38,0
ITALIEN	1 000 0/0	I I I 71,2 100	2,3 3,2	7,0 9,8	4,2 5,9	3,0 4,2	2,7 3,8	11,0 15,4	12,0 16,9	29,0 40,7
GRIECHENLAND	1 000 0/0	I I I 34,7 100	1,7 4,9	5,6 16,1	1,4 4,0	0,9 2,6	1,1 3,2	3,2 9,2	5,4 15,6	15,5 44,7
SPANIEN	1 000 0/0	I I I 28,5 100	0,5 1,8	1,0 3,5	0,7 2,5	0,5 1,8	0,5 1,8	1,9 6,7	5,0 17,5	18,6 65,3
OESTERREICH	1 000 0/0	I I I 16,0 100	0,5 3,1	1,4 8,8	0,7 4,4	0,5 3,1	0,5 3,1	1,7 10,6	2,5 15,6	8,3 51,9
NIEDERLANDE	1 000 0/0	I I I 6,6 100	0,3 4,5	1,0 15,2	0,4 6,1	0,3 4,5	0,3 4,5	0,7 10,6	0,9 13,6	2,7 40,9
PORTUGAL	1 000 0/0	I I I 12,4 100	1,0 8,1	1,4 11,3	0,5 4,0	0,3 2,4	0,3 2,4	1,5 12,1	4,1 33,1	3,4 27,4
UEBRIGE EUROP. STAATEN	1 000 0/0	I I I 82,3 100	15,4 18,7	26,6 32,3	6,8 8,3	4,6 5,6	3,3 4,0	8,4 10,2	5,1 6,2	12,0 14,6
AFRIKA	1 000 0/0	I I I 45,5 100	5,5 12,1	12,0 26,4	4,5 9,9	4,0 8,8	2,8 6,2	7,2 15,8	4,2 9,2	5,2 11,4
AMERIKA	1 000 0/0	I I I 28,0 100	3,1 11,1	6,9 24,6	2,4 8,6	1,7 6,1	1,5 5,4	3,4 12,1	3,3 11,8	5,7 20,4
ASIEN	1 000 0/0	I I I 81,8 100	10,1 12,3	31,3 38,3	10,8 13,2	7,1 8,7	3,5 4,3	10,7 13,1	4,3 5,3	4,0 4,9
AUSTRALIEN UND OZEANIEN	1 000 0/0	I I I 0,9 100	0,1 11,1	0,3 33,3	0,1 11,1	- -	- -	0,1 11,1	0,1 11,1	0,2 22,2
STAATENLOS	1 000 0/0	I I I 2,2 100	0,1 4,5	0,3 13,6	0,1 4,5	0,1 4,5	0,1 4,5	0,2 9,1	0,1 4,5	1,1 50,0
UNGEKLAERT UND OHNE ANGABE ...	1 000 0/0	I I I 1,6 100	0,1 6,3	0,3 18,8	0,2 12,5	0,1 6,3	0,1 6,3	0,1 6,3	0,2 12,5	0,6 37,5
ZUSAMMEN	1 000 0/0	I I I 674,3 100	61,0 9,0	131,3 19,5	48,7 7,2	32,4 4,8	25,7 3,8	99,7 14,8	102,2 15,2	173,3 25,7

*) DIE AUFENTHALTSDAUER ERGIBT SICH OHNE BERUECK-
SICHTIGUNG VON AUFENTHALTSUNTERBRECHUNGEN ALS
DIFFERENZ ZWISCHEN AUSZAEHLUNGSTICHTAG UND
DATUM DER ERSTEN EINREISE IN DAS BUNDESGEBIET.

1) EINSCHL. KROATIEN, SLOWENIEN UND BOSNIEN-HERZE-
GOWINA SOWIE DER EHEM. JUGOSLAWISCHEN REPUBLIK
MAKEDONIEN, DIE SEIT 1992 BZW. 1993 SELBSTAEN-
DIGE STAATEN SIND.

14 AUSLAENDER AM 31.12.1991 IN DEN BUNDESLAENDERN NACHAUSGEWAELHTEN
STAATSANGEHOERIGKEITEN UND AUFENTHALTSDAUER *)

STAATSANGEHÖRIGKEIT		I EINHEIT	I INSGESAMT	DARON AUFENTHALTSDAUER VON ... BIS UNTER ... JAHREN							
				I UNTER 1	I 1 - 4	I 4 - 6	I 6 - 8	I 8 - 10	I 10 - 15	I 15 - 20	I 20 U.MEHR
MECKLENBURG-VORPOMMERN											
EUROPA	1 000	I	6,7	2,5	2,1	0,4	0,2	0,2	0,4	0,3	0,4
	0/0	I	100	37,3	31,3	6,0	3,0	3,0	6,0	4,5	6,0
TUERKEI	1 000	I	0,1	0,1	-	-	-	-	-	-	-
	0/0	I	100	100,0	-	-	-	-	-	-	-
JUGOSLAWIEN 1).....	1 000	I	0,4	0,3	0,1	-	-	-	-	-	-
	0/0	I	100	75,0	25,0	-	-	-	-	-	-
ITALIEN	1 000	I	-	-	-	-	-	-	-	-	-
	0/0	I	100	-	-	-	-	-	-	-	-
GRIECHENLAND	1 000	I	-	-	-	-	-	-	-	-	-
	0/0	I	100	-	-	-	-	-	-	-	-
SPANIEN	1 000	I	-	-	-	-	-	-	-	-	-
	0/0	I	100	-	-	-	-	-	-	-	-
OESTERREICH	1 000	I	0,1	-	-	-	-	-	-	-	-
	0/0	I	100	-	-	-	-	-	-	-	-
NIEDERLANDE	1 000	I	-	-	-	-	-	-	-	-	-
	0/0	I	100	-	-	-	-	-	-	-	-
PORTUGAL	1 000	I	-	-	-	-	-	-	-	-	-
	0/0	I	100	-	-	-	-	-	-	-	-
UEBRIGE EUROP. STAATEN	1 000	I	6,1	2,2	1,9	0,4	0,2	0,2	0,4	0,3	0,4
	0/0	I	100	36,1	31,1	6,6	3,3	3,3	6,6	4,9	6,6
AFRIKA	1 000	I	1,0	0,5	0,3	0,1	-	-	-	-	-
	0/0	I	100	50,0	30,0	10,0	-	-	-	-	-
AMERIKA	1 000	I	0,2	-	0,1	-	-	-	-	-	-
	0/0	I	100	-	50,0	-	-	-	-	-	-
ASIEN	1 000	I	2,1	0,2	1,5	0,3	0,1	-	-	-	-
	0/0	I	100	9,5	71,4	14,3	4,8	-	-	-	-
AUSTRALIEN UND OZEANIEN	1 000	I	-	-	-	-	-	-	-	-	-
	0/0	I	100	-	-	-	-	-	-	-	-
STAATENLOS	1 000	I	0,1	-	0,1	-	-	-	-	-	-
	0/0	I	100	-	100,0	-	-	-	-	-	-
UNGESKLAERT UND OHNE ANGABE	1 000	I	-	-	-	-	-	-	-	-	-
	0/0	I	100	-	-	-	-	-	-	-	-
ZUSAMMEN	1 000	I	10,2	3,3	4,1	0,8	0,4	0,2	0,5	0,4	0,5
	0/0	I	100	32,4	40,2	7,8	3,9	2,0	4,9	3,9	4,9

*) DIE AUFENTHALTSDAUER ERGIBT SICH OHNE BERUECKSICHTIGUNG VON AUFENTHALTSUNTERBRECHUNGEN ALS DIFFERENZ ZWISCHEN AUSZAEHLUNGSSICHTAG UND DATUM DER ERSTEN EINREISE IN DAS BUNDESGBIET.

1) EINSCHL. KROATIEN, SLOWENIEN UND BOSNIEN-HERZEGOWINA SOWIE DER EHEM. JUGOSLAWISCHEN REPUBLIK MAKEDONIEN, DIE SEIT 1992 BZW. 1993 SELBSTÄNDIGE STAATEN SIND.

14 AUSLAENDER AM 31.12.1991 IN DEN BUNDESLAENDERN NACHAUSGEWAehlTEN
STAATSANGEHOERIGKEITEN UND AUfENTHALTSDAUER *)

STAATSANGEHÖRIGKEIT	EINHEIT	INSGESAMT	DARON AUFENTHALTSDAUER VON ... BIS UNTER ... JAHREN								
			UNTER 1	1 - 4	4 - 6	6 - 8	8 - 10	10 - 15	15 - 20	20 U. MEHR	
			I	I	I	I	I	I	I	I	
NIEDERSACHSEN											
EUROPA	1 000 0/0	289,0 100	24,4 8,4	50,7 17,5	17,8 6,2	11,7 4,0	10,0 3,5	44,0 15,2	53,5 18,5	76,9 26,6	
TUERKEI	1 000 0/0	115,0 100	4,6 4,0	18,4 16,0	8,5 7,4	5,1 4,4	4,4 3,8	25,0 21,7	28,4 24,7	20,5 17,8	
JUGOSLAWIEN 1).....	1 000 0/0	33,5 100	5,5 16,4	5,4 16,1	1,0 3,0	0,7 2,1	0,7 2,1	3,4 10,1	6,7 20,0	10,1 30,1	
ITALIEN	1 000 0/0	25,3 100	0,8 3,2	2,4 9,5	1,4 5,5	1,1 4,3	1,1 4,3	4,0 15,8	4,1 16,2	10,4 41,1	
GRIECHENLAND	1 000 0/0	16,7 100	0,8 4,8	2,6 15,6	0,8 4,8	0,5 3,0	0,6 3,6	1,5 9,0	2,6 15,6	7,3 43,7	
SPANIEN	1 000 0/0	12,6 100	0,2 1,6	0,5 4,0	0,3 2,4	0,2 1,6	0,3 2,4	0,9 7,1	2,7 21,4	7,3 57,9	
OESTERREICH	1 000 0/0	6,5 100	0,2 3,1	0,5 7,7	0,3 4,6	0,2 3,1	0,2 3,1	0,7 10,8	1,0 15,4	3,3 50,8	
NIEDERLANDE	1 000 0/0	15,6 100	0,5 3,2	1,5 9,6	0,8 5,1	0,7 4,5	0,6 3,8	1,5 9,6	1,9 12,2	8,2 52,6	
PORTUGAL	1 000 0/0	6,1 100	0,5 8,2	0,7 11,5	0,3 4,9	0,2 3,3	0,2 3,3	0,8 13,1	2,2 36,1	1,3 21,3	
UEBRIGE EUROP. STAATEN	1 000 0/0	57,8 100	11,3 19,6	18,7 32,4	4,4 7,6	3,0 5,2	2,1 3,6	6,1 10,6	3,8 6,6	8,4 14,5	
AFRIKA	1 000 0/0	12,7 100	2,6 20,5	3,9 30,7	1,0 7,9	0,9 7,1	0,6 4,7	1,5 11,8	1,0 7,9	1,2 9,4	
AMERIKA	1 000 0/0	8,4 100	1,1 13,1	2,2 26,2	0,7 8,3	0,5 6,0	0,4 4,8	0,9 10,7	1,0 11,9	1,5 17,9	
ASIEN	1 000 0/0	48,4 100	6,9 14,3	18,2 37,6	6,8 14,0	5,7 11,8	2,1 4,3	5,7 11,8	1,4 2,9	1,5 3,1	
AUSTRALIEN UND OZEANIEN	1 000 0/0	0,5 100	0,1 20,0	0,1 20,0	- -	- -	- -	0,1 20,0	0,1 20,0	0,1 20,0	
STAATENLOS	1 000 0/0	1,8 100	- -	0,3 16,7	0,1 5,6	0,2 11,1	0,1 5,6	0,3 16,7	0,1 5,6	0,8 44,4	
UNGEKLAERT UND OHNE ANGABE ...	1 000 0/0	7,5 100	0,3 4,0	1,7 22,7	1,3 17,3	0,6 8,0	0,1 1,3	0,4 5,3	0,1 1,3	3,0 40,0	
ZUSAMMEN	1 000 0/0	368,4 100	35,5 9,6	77,1 20,9	27,7 7,5	19,5 5,3	13,3 3,6	52,9 14,4	57,2 15,5	85,1 23,1	

2) DIE AUFENTHALTSDAUER ERGIBT SICH OHNE BERUECKSICHTIGUNG VON AUFENTHALTSUNTERBRECHUNGEN ALS DIFFERENZ ZWISCHEN AUSZAHLUNGSTTICHTAG UND DATUM DER ERSTEN EINREISE IN DAS BUNDESGBIET.

1) EINSCHL. KROATIEN, SLOWENIEN UND BOSNIEN-HERZEGOWINA SOWIE DER EHEM. JUGOSLAWISCHEN REPUBLIK MAKEDONIEN, DIE SEIT 1992 BZW. 1993 SELBSTAENDIGE STAATEN SIND.

14 AUSLAENDER AM 31.12.1991 IN DEN BUNDESLAENDERN NACHAUSGEWAELHTEN
STAATSANGEHOERIGKEITEN UND AUFENTHALTSDAUER *)

STAATSANGEHÖRIGKEIT	EINHEIT	INSGESAMT	DARON AUFENTHALTSDAUER VON ... BIS UNTER ... JAHREN							
			UNTER 1	1 - 4	4 - 6	6 - 8	8 - 10	10 - 15	15 - 20	20 U.MEHR
NORDRHEIN-WESTFALEN										
EUROPA	1 000 0/0	1 405,6 100	93,7 6,7	215,9 15,4	81,2 5,8	53,8 3,8	49,3 3,5	222,5 15,8	281,3 20,0	408,0 29,0
TUERKEI	1 000 0/0	612,5 100	23,7 3,9	82,3 13,4	40,5 6,6	27,0 4,4	25,0 4,1	138,5 22,6	162,2 26,5	113,2 18,5
JUGOSLAWIEN 1).....	1 000 0/0	187,3 100	29,0 15,5	32,6 17,4	7,0 3,7	4,0 2,1	4,6 2,5	19,8 10,6	34,6 18,5	55,7 29,7
ITALIEN	1 000 0/0	141,9 100	3,9 2,7	12,5 8,8	7,3 5,1	5,4 3,8	5,2 3,7	21,4 15,1	23,8 16,8	62,3 43,9
GRIECHENLAND	1 000 0/0	107,5 100	4,9 4,6	15,6 14,5	4,1 3,8	2,6 2,4	3,0 2,8	9,1 8,5	18,2 16,9	50,0 46,5
SPANIEN	1 000 0/0	46,9 100	0,7 1,5	2,0 4,3	1,1 2,3	0,8 1,9	1,0 2,1	3,5 7,5	9,3 19,8	28,3 60,3
OESTERREICH	1 000 0/0	25,1 100	0,6 2,4	1,5 6,0	0,9 3,6	0,7 2,8	0,7 2,8	2,4 9,6	3,5 13,9	14,8 59,0
NIEDERLANDE	1 000 0/0	65,7 100	1,5 2,3	4,6 7,0	2,4 3,7	1,9 2,9	1,4 2,1	3,9 5,9	5,8 8,8	44,2 67,3
PORTUGAL	1 000 0/0	33,5 100	1,9 5,7	2,5 7,5	1,3 3,9	0,8 2,4	0,9 2,7	4,0 11,9	12,0 35,8	10,1 30,1
UEBRIGE EUROP. STAATEN	1 000 0/0	185,3 100	27,5 14,8	62,2 33,6	16,6 9,0	10,5 5,7	7,4 4,0	19,8 10,7	11,9 6,4	29,4 15,9
AFRIKA	1 000 0/0	81,7 100	8,3 10,2	22,7 27,8	7,9 9,7	5,8 7,1	4,8 5,9	13,7 16,8	8,8 10,8	9,6 11,8
AMERIKA	1 000 0/0	21,9 100	2,5 11,4	5,8 26,5	2,1 9,6	1,4 6,4	1,2 5,5	2,8 12,8	2,5 11,4	3,5 16,0
ASIEN	1 000 0/0	148,0 100	12,6 8,5	48,1 32,5	22,8 15,4	20,1 13,6	8,1 5,5	22,1 14,9	7,2 4,9	7,0 4,7
AUSTRALIEN UND OZEANIEN	1 000 0/0	1,3 100	0,2 15,4	0,3 23,1	0,1 7,7	0,1 7,7	- -	0,1 7,7	0,2 15,4	0,3 23,1
STAATENLOS	1 000 0/0	6,1 100	0,1 1,6	0,6 9,8	0,3 4,9	0,2 3,3	0,2 3,3	0,8 13,1	0,3 4,9	3,7 60,7
UNGEKLAERT UND OHNE ANGABE ...	1 000 0/0	15,3 100	0,6 3,9	5,4 35,3	2,4 15,7	1,0 6,5	0,4 2,6	1,6 10,5	0,5 3,3	3,4 22,2
ZUSAMMEN	1 000 0/0	1 679,8 100	118,0 7,0	298,8 17,8	116,7 6,9	82,3 4,9	64,0 3,8	263,5 15,7	300,8 17,9	435,6 25,9

*) DIE AUFENTHALTSDAUER ERGIBT SICH OHNE BERUECKSICHTIGUNG VON AUFENTHALTSUNTERBRECHUNGEN ALS DIFFERENZ ZWISCHEN AUSZAEHLUNGSSICHTAG UND DATUM DER ERSTEN EINREISE IN DAS BUNDESGBIET.

1) EINSCHL. KROATIEN, SLOWENIEN UND BOSNIEN-HERZEGOWINA SOWIE DER EHEM. JUGOSLAWISCHEN REPUBLIK MAKEDONIEN, DIE SEIT 1992 BZW. 1993 SELBSTAENDIGE STAATEN SIND.

14 AUSLAENDER AM 31.12.1991 IN DEN BUNDESLAENDERN NACHAUSGEWAELHTEN
STAATSANGEHOERIGKEITEN UND AUFENTHALTSDAUER *)

STAATSANGEHOERIGKEIT	EINHEIT	INSGESAMT	DAVON AUFENTHALTSDAUER VON ... BIS UNTER ... JAHREN								
			UNTER 1	1 - 4	4 - 6	6 - 8	8 - 10	10 - 15	15 - 20	20 U.MEHR	
RHEINLAND-PFALZ											
EUROPA	1 000 0/0	182,8 100	19,1 10,4	32,1 17,6	10,8 5,9	7,0 3,8	6,7 3,7	27,9 15,3	30,8 16,8	48,4 26,5	
TUERKEI	1 000 0/0	63,9 100	2,8 4,4	10,2 16,0	4,6 7,2	2,6 4,1	2,6 4,1	15,2 23,8	15,0 23,5	10,9 17,1	
JUGOSLAWIEN 1).....	1 000 0/0	25,4 100	5,8 22,8	3,4 13,4	0,8 3,1	0,6 2,4	0,6 2,4	2,5 9,8	4,3 16,9	7,5 29,5	
ITALIEN	1 000 0/0	26,3 100	0,8 3,0	2,8 10,6	1,5 5,7	1,1 4,2	1,1 4,2	4,1 15,6	4,3 16,3	10,7 40,7	
GRIECHENLAND	1 000 0/0	8,0 100	0,5 6,3	1,5 18,8	0,4 5,0	0,2 2,5	0,3 3,8	0,7 8,8	1,2 15,0	3,2 40,0	
SPANIEN	1 000 0/0	4,1 100	0,1 2,4	0,2 4,9	0,1 2,4	0,1 2,4	0,1 2,4	0,3 7,3	0,8 19,5	2,4 58,5	
OESTERREICH	1 000 0/0	5,4 100	0,1 1,9	0,5 9,3	0,2 3,7	0,2 3,7	0,2 3,7	0,6 11,1	0,8 14,8	2,8 51,9	
NIEDERLANDE	1 000 0/0	3,9 100	0,2 5,1	0,5 12,8	0,2 5,1	0,2 5,1	0,2 5,1	0,4 10,3	0,5 12,8	1,7 43,6	
PORTUGAL	1 000 0/0	4,5 100	0,6 13,3	0,6 13,3	0,2 4,4	0,1 2,2	0,1 2,2	0,5 11,1	1,5 33,3	1,1 24,4	
UEBRIGE EUROP. STAATEN	1 000 0/0	41,2 100	8,2 19,9	12,4 30,1	2,9 7,0	1,9 4,6	1,5 3,6	3,7 9,0	2,6 6,3	8,1 19,7	
AFRIKA	1 000 0/0	10,7 100	2,6 24,3	3,6 33,6	0,8 7,5	0,7 6,5	0,4 3,7	1,1 10,3	0,7 6,5	0,9 8,4	
AMERIKA	1 000 0/0	10,2 100	1,0 9,8	2,5 24,5	1,0 9,8	0,8 7,8	0,6 5,9	1,2 11,8	1,2 11,8	1,9 18,6	
ASIEN	1 000 0/0	22,5 100	3,1 13,8	8,5 37,8	3,4 15,1	2,1 9,3	1,0 4,4	2,7 12,0	0,8 3,6	0,8 3,6	
AUSTRALIEN UND OZEANIEN	1 000 0/0	0,3 100	- -	0,1 33,3	- -	- -	- -	- -	- -	0,1 33,3	
STAATENLOS	1 000 0/0	0,7 100	- -	0,1 14,3	0,1 14,3	0,1 14,3	- -	0,1 14,3	- -	0,4 57,1	
UNGEKLAERT UND OHNE ANGABE ...	1 000 0/0	1,2 100	0,1 8,3	0,3 25,0	0,2 16,7	0,1 8,3	- -	0,2 16,7	- -	0,3 25,0	
ZUSAMMEN	1 000 0/0	228,4 100	26,0 11,4	47,1 20,6	16,3 7,1	10,7 4,7	8,8 3,9	33,2 14,5	33,7 14,8	52,7 23,1	

*) DIE AUFENTHALTSDAUER ERGIBT SICH OHNE BERUECK-
SICHTIGUNG VON AUFENTHALTSUNTERBRECHUNGEN ALS
DIFFERENZ ZWISCHEN AUSZAEHLUNGSTAG UND
DATUM DER ERSTEN EINREISE IN DAS BUNDESGBIET.

1) EINSCHL. KROATIEN, SLOWENIEN UND BOSNIEN-HERZE-
GOWINA SOWIE DER EHEM. JUGOSLAWISCHEN REPUBLIK
MAKEDONIEN, DIE SEIT 1992 BZW. 1993 SELBSTAEN-
DIGE STAATEN SIND.

14 AUSLAENDER AM 31.12.1991 IN DEN BUNDESLAENDERN NACHAUSGEWAELHTEN
STAATSANGEHOERIGKEITEN UND AUFENTHALTSDAUER *)

STAATSANGEHOERIGKEIT	EINHEIT	INSGESAMT	DAVON AUFENTHALTSDAUER VON ... BIS UNTER ... JAHREN							
			UNTER 1	1 - 4	4 - 6	6 - 8	8 - 10	10 - 15	15 - 20	20 U. MEHR
SAARLAND										
EUROPA	1 000 0/0	47,9 100	3,3 6,9	8,1 16,9	2,9 6,1	2,0 4,2	1,7 3,5	6,2 12,9	7,2 15,0	16,6 34,7
TUERKEI	1 000 0/0	11,3 100	0,7 6,2	2,6 23,0	1,1 9,7	0,7 6,2	0,4 3,5	2,3 20,4	2,5 22,1	1,1 9,7
JUGOSLAWIEN 1).....	1 000 0/0	2,8 100	0,8 28,6	0,6 21,4	0,1 3,6	0,1 3,6	0,1 3,6	0,2 7,1	0,3 10,7	0,7 25,0
ITALIEN	1 000 0/0	17,4 100	0,2 1,1	1,1 6,3	0,7 4,0	0,6 3,4	0,6 3,4	2,1 12,1	2,7 15,5	9,4 54,0
GRIECHENLAND	1 000 0/0	0,8 100	0,1 12,5	0,2 25,0	-	-	-	0,1 12,5	0,1 12,5	0,2 25,0
SPANIEN	1 000 0/0	0,4 100	-	0,1 25,0	-	-	-	-	0,1 25,0	0,2 50,0
OESTERREICH	1 000 0/0	1,0 100	-	0,1 10,0	-	-	-	0,1 10,0	0,1 10,0	0,6 60,0
NIEDERLANDE	1 000 0/0	0,4 100	-	0,1 25,0	-	-	-	-	0,1 25,0	0,2 50,0
PORTUGAL	1 000 0/0	0,3 100	-	-	-	-	-	-	0,1 33,3	0,1 33,3
UEBRIGE EUROP. STAATEN	1 000 0/0	13,3 100	1,5 11,3	3,3 24,8	0,8 6,0	0,6 4,5	0,5 3,8	1,3 9,8	1,1 8,3	4,2 31,6
AFRIKA	1 000 0/0	3,3 100	0,6 18,2	1,1 33,3	0,3 9,1	0,3 9,1	0,2 6,1	0,3 9,1	0,1 3,0	0,3 9,1
AMERIKA	1 000 0/0	1,2 100	0,1 8,3	0,3 25,0	0,1 8,3	0,1 8,3	0,1 8,3	0,2 16,7	0,1 8,3	0,2 16,7
ASIEN	1 000 0/0	7,3 100	0,8 11,0	2,6 35,6	1,1 15,1	0,9 12,3	0,4 5,5	1,1 15,1	0,2 2,7	0,2 2,7
AUSTRALIEN UND OZEANIEN	1 000 0/0	- 100	-	-	-	-	-	-	-	-
STAATENLOS	1 000 0/0	0,2 100	-	-	-	-	-	-	-	0,1 50,0
UNGEKLAERT UND OHNE ANGABE ...	1 000 0/0	0,5 100	-	0,2 40,0	0,1 20,0	-	-	0,1 20,0	-	0,1 20,0
ZUSAMMEN	1 000 0/0	60,5 100	4,9 8,1	12,3 20,3	4,4 7,3	3,4 5,6	2,4 4,0	7,9 13,1	7,7 12,7	17,6 29,1

*) DIE AUFENTHALTSDAUER ERGIBT SICH OHNE BERUECKSICHTIGUNG VON AUFENTHALTSUNTERBRECHUNGEN ALS DIFFERENZ ZWISCHEN AUSZAEHLUNGSTICHTAG UND DATUM DER ERSTEN EINREISE IN DAS BUNDESGBIET.

1) EINSCHL. KROATIEN, SLOWENIEN UND BOSNIEN-HERZEGOWINA SOWIE DER EHEM. JUGOSLAWISCHEN REPUBLIK MAKEDONIEN, DIE SEIT 1992 BZW. 1993 SELBSTAENDIGE STAATEN SIND.

14 AUSLAENDER AM 31.12.1991 IN DEN BUNDESLAENDERN NACHAUSGEWAELHTEN
STAATSANGEHOERIGKEITEN UND AUFENTHALTSDAUER *)

STAATSANGEHÖRIGKEIT	EINHEIT	INSGESAMT	DARON AUFWENTHALTSDAUER VON ... BIS UNTER ... JAHREN							
			UNTER 1	1 - 4	4 - 6	6 - 8	8 - 10	10 - 15	15 - 20	20 U. MEHR
SACHSEN										
EUROPA	1 000 0/0	29,8 100	5,5 18,5	13,0 43,6	1,6 5,4	1,1 3,7	1,2 4,0	2,7 9,1	1,9 6,4	2,7 9,1
TUERKEI	1 000 0/0	0,2 100	0,1 50,0	0,1 50,0	- -	- -	- -	- -	- -	- -
JUGOSLAWIEN 1).....	1 000 0/0	0,4 100	0,2 50,0	0,1 25,0	- -	- -	- -	- -	- -	- -
ITALIEN	1 000 0/0	0,2 100	0,1 50,0	0,1 50,0	- -	- -	- -	- -	- -	- -
GRIECHENLAND	1 000 0/0	0,3 100	- -	0,1 33,3	- -	- -	- -	- -	- -	0,1 33,3
SPANIEN	1 000 0/0	- 100	- -	- -	- -	- -	- -	- -	- -	- -
OESTERREICH	1 000 0/0	0,4 100	0,1 25,0	0,2 50,0	- -	- -	- -	- -	- -	0,1 25,0
NIEDERLANDE	1 000 0/0	0,1 100	- -	0,1 100,0	- -	- -	- -	- -	- -	- -
PORTUGAL	1 000 0/0	- 100	- -	- -	- -	- -	- -	- -	- -	- -
UEBRIGE EUROP. STAATEN	1 000 0/0	28,2 100	5,1 18,1	12,4 44,0	1,6 5,7	1,1 3,9	1,1 3,9	2,7 9,6	1,9 6,7	2,4 8,5
AFRIKA	1 000 0/0	3,1 100	0,5 16,1	1,3 41,9	0,8 25,8	0,4 12,9	0,1 3,2	0,1 3,2	- -	- -
AMERIKA	1 000 0/0	1,8 100	0,3 16,7	0,7 38,9	0,4 22,2	0,2 11,1	0,1 5,6	- -	- -	- -
ASIEN	1 000 0/0	12,8 100	0,8 6,3	7,3 57,0	3,7 28,9	0,3 2,3	0,4 3,1	0,2 1,6	- -	- -
AUSTRALIEN UND OZEANIEN	1 000 0/0	- 100	- -	- -	- -	- -	- -	- -	- -	- -
STAATENLOS	1 000 0/0	0,4 100	- -	0,2 50,0	0,1 25,0	- -	- -	- -	- -	0,1 25,0
UNGEKLAERT UND OHNE ANGABE ...	1 000 0/0	0,1 100	- -	- -	- -	- -	- -	- -	- -	- -
ZUSAMMEN	1 000 0/0	47,9 100	7,1 14,8	22,6 47,2	6,6 13,8	2,0 4,2	1,7 3,5	3,1 6,5	2,0 4,2	2,8 5,8

*) DIE AUFENTHALTSDAUER ERGIBT SICH OHNE BERUECKSICHTIGUNG VON AUFENTHALTSUNTERBRECHUNGEN ALS DIFFERENZ ZWISCHEN AUSZAEHLUNGSSICHTAG UND DATUM DER ERSTEN EINREISE IN DAS BUNDESGBIET.

1) EINSCHL. KROATIEN, SLOWENIEN UND BOSNIEN-HERZEGOWINA SOWIE DER EHEM. JUGOSLAWISCHEN REPUBLIK MAKEDONIEN, DIE SEIT 1992 BZW. 1993 SELBSTAENDIGE STAATEN SIND.

14 AUSLAENDER AM 31.12.1991 IN DEN BUNDESLAENDERN NACHAUSGEWAELHTEN
STAATSANGEHOERIGKEITEN UND AUFENTHALTSDAUER *)

STAATSANGEHÖRIGKEIT	I EINHEIT	I INSGESAMT	DARON AUFENTHALTSDAUER VON ... BIS UNTER ... JAHREN							
			I UNTER 1	I 1 - 4	I 4 - 6	I 6 - 8	I 8 - 10	I 10 - 15	I 15 - 20	I 20 U.MEHR
SACHSEN-ANHALT										
EUROPA	1 000 0/0	12,1 100	2,2 18,2	5,7 47,1	0,8 6,6	0,5 4,1	0,4 3,3	1,0 8,3	0,7 5,8	0,8 6,6
TUERKEI	1 000 0/0	0,2 100	0,1 50,0	0,1 50,0	-	-	-	-	-	-
JUGOSLAWIEN 1).....	1 000 0/0	0,9 100	0,2 22,2	0,5 55,6	0,1 11,1	-	-	-	-	-
ITALIEN	1 000 0/0	0,1 100	-	-	-	-	-	-	-	-
GRIECHENLAND	1 000 0/0	- 100	-	-	-	-	-	-	-	-
SPANIEN	1 000 0/0	- 100	-	-	-	-	-	-	-	-
OESTERREICH	1 000 0/0	0,2 100	-	0,1 50,0	-	-	-	-	-	-
NIEDERLANDE	1 000 0/0	0,1 100	-	-	-	-	-	-	-	-
PORTUGAL	1 000 0/0	- 100	-	-	-	-	-	-	-	-
UEBRIGE EUROP. STAATEN	1 000 0/0	10,7 100	1,9 17,8	4,9 45,8	0,8 7,5	0,5 4,7	0,4 3,7	1,0 9,3	0,6 5,6	0,7 6,5
AFRIKA	1 000 0/0	2,2 100	0,8 36,4	0,9 40,9	0,3 13,6	0,1 4,5	-	-	-	-
AMERIKA	1 000 0/0	0,5 100	0,1 20,0	0,2 40,0	0,2 40,0	0,1 20,0	-	-	-	-
ASIEN	1 000 0/0	4,6 100	0,6 13,0	2,8 60,9	0,9 19,6	0,1 2,2	0,1 2,2	0,1 2,2	-	-
AUSTRALIEN UND OZEANIEN	1 000 0/0	- 100	-	-	-	-	-	-	-	-
STAATENLOS	1 000 0/0	0,2 100	-	-	-	-	-	-	-	0,1 50,0
UNGESKLAERT UND OHNE ANGABE	1 000 0/0	- 100	-	-	-	-	-	-	-	-
ZUSAMMEN	1 000 0/0	19,7 100	3,7 18,8	9,7 49,2	2,3 11,7	0,7 3,6	0,5 2,5	1,2 6,1	0,7 3,6	0,9 4,6

*) DIE AUFENTHALTSDAUER ERGIBT SICH OHNE BERUECKSICHTIGUNG VON AUFENTHALTSUNTERBRECHUNGEN ALS DIFFERENZ ZWISCHEN AUSZAEHLUNGSTTICHTAG UND DATUM DER ERSTEN EINREISE IN DAS BUNDESGBIET.

1) EINSCHL. KROATIEN, SLOWENIEN UND BOSNIEN-HERZEGOWINA SOWIE DER EHEM. JUGOSLAWISCHEN REPUBLIK MAKEDONIEN, DIE SEIT 1992 BZW. 1993 SELBSTAENDIGE STAATEN SIND.

14 AUSLAENDER AM 31.12.1991 IN DEN BUNDESLAENDERN NACHAUSGEWAELHTEN
STAATSANGEHOERIGKEITEN UND AUFENTHALTSDAUER *)

STAATSANGEHÖRIGKEIT	EINHEIT	INSGESAMT	DAVON AUFENTHALTSDAUER VON ... BIS UNTER ... JAHREN								
			UNTER 1	1 - 4	4 - 6	6 - 8	8 - 10	10 - 15	15 - 20	20 U. MEHR	
SCHLESWIG-HOLSTEIN											
EUROPA	1 000 0/0	86,5 100	7,0 8,1	15,5 17,9	5,2 6,0	3,7 4,3	3,2 3,7	14,1 16,3	17,0 19,7	20,8 24,0	
TUERKEI	1 000 0/0	37,0 100	1,4 3,8	5,1 13,8	2,1 5,7	1,4 3,8	1,5 4,1	8,7 23,5	10,5 28,4	6,1 16,5	
JUGOSLAWIEN 1).....	1 000 0/0	6,6 100	1,0 15,2	1,0 15,2	0,2 3,0	0,2 3,0	0,2 3,0	0,7 10,6	1,2 18,2	2,1 31,8	
ITALIEN	1 000 0/0	3,7 100	0,2 5,4	0,5 13,5	0,2 5,4	0,2 5,4	0,2 5,4	0,6 16,2	0,5 13,5	1,4 37,8	
GRIECHENLAND	1 000 0/0	3,5 100	0,2 5,7	0,7 20,0	0,2 5,7	0,1 2,9	0,1 2,9	0,3 8,6	0,6 17,1	1,3 37,1	
SPANIEN	1 000 0/0	2,3 100	0,1 4,3	0,1 4,3	0,1 4,3	0,1 4,3	- -	0,2 8,7	0,5 21,7	1,2 52,2	
OESTERREICH	1 000 0/0	2,7 100	0,1 3,7	0,2 7,4	0,1 3,7	0,1 3,7	0,1 3,7	0,3 11,1	0,4 14,8	1,4 51,9	
NIEDERLANDE	1 000 0/0	2,0 100	0,1 5,0	0,2 10,0	0,1 5,0	0,1 5,0	0,1 5,0	0,2 10,0	0,3 15,0	0,9 45,0	
PORTUGAL	1 000 0/0	1,9 100	0,1 5,3	0,2 10,5	0,1 5,3	0,1 5,3	- -	0,2 10,5	0,7 36,8	0,5 26,3	
UEBRIGE EUROP. STAATEN	1 000 0/0	26,9 100	3,9 14,5	7,5 27,9	2,0 7,4	1,5 5,6	1,0 3,7	2,9 10,8	2,4 8,9	5,8 21,6	
AFRIKA	1 000 0/0	6,2 100	2,1 33,9	1,9 30,6	0,4 6,5	0,3 4,8	0,2 3,2	0,6 9,7	0,4 6,5	0,4 6,5	
AMERIKA	1 000 0/0	3,5 100	0,4 11,4	0,9 25,7	0,3 8,6	0,2 5,7	0,2 5,7	0,5 14,3	0,5 14,3	0,8 22,9	
ASIEN	1 000 0/0	12,7 100	1,6 12,6	5,0 39,4	1,6 12,6	1,1 8,7	0,6 4,7	1,7 13,4	0,5 3,9	0,5 3,9	
AUSTRALIEN UND OZEANIEN	1 000 0/0	0,3 100	0,1 33,3	0,1 33,3	- -	- -	- -	- -	0,1 33,3	0,1 33,3	
STAATENLOS	1 000 0/0	0,7 100	- -	- -	- -	- -	- -	- -	- -	0,5 71,4	
UNGEKLAERT UND OHNE ANGABE	1 000 0/0	0,8 100	0,1 12,5	0,3 37,5	0,2 25,0	0,1 12,5	- -	- -	- -	0,1 12,5	
ZUSAMMEN	1 000 0/0	110,7 100	11,2 10,1	23,7 21,4	7,7 7,0	5,4 4,9	4,1 3,7	17,0 15,4	18,5 16,7	23,1 20,9	

*) DIE AUFENTHALTSDAUER ERGIBT SICH OHNE BERUECKSICHTIGUNG VON AUFENTHALTSUNTERBRECHUNGEN ALS DIFFERENZ ZWISCHEN AUSZAHLUNGSTTICHTAG UND DATUM DER ERSTEN EINREISE IN DAS BUNDESGBIET.

1) EINSCHL. KROATIEN, SLOWENIEN UND BOSNIEN-HERZEGOWINA SOWIE DER EHEM. JUGOSLAWISCHEN REPUBLIK MAKEDONIEN, DIE SEIT 1992 BZW. 1993 SELBSTAENDIGE STAATEN SIND.

14 AUSLAENDER AM 31.12.1991 IN DEN BUNDESLAENDERN NACHAUSGEWAELHTEN
STAATSANGEHOERIGKEITEN UND AUFENTHALTSDAUER *)

STAATSANGEHOERIGKEIT	EINHEIT	INSGESAMT	DAVON AUFENTHALTSDAUER VON ... BIS UNTER ... JAHREN							
			UNTER 1	1 - 4	4 - 6	6 - 8	8 - 10	10 - 15	15 - 20	20 U.MEHR
THUERINGEN										
EUROPA	1 000 0/0	7,7 100	1,5 19,5	2,7 35,1	0,4 5,2	0,3 3,9	0,3 3,9	0,8 10,4	0,7 9,1	0,9 11,7
TUERKEI	1 000 0/0	0,1 100	-	-	-	-	-	-	-	-
JUGOSLAWIEN 1)	1 000 0/0	0,2 100	0,1 50,0	0,1 50,0	-	-	-	-	-	-
ITALIEN	1 000 0/0	0,1 100	-	-	-	-	-	-	-	-
GRIECHENLAND	1 000 0/0	- 100	-	-	-	-	-	-	-	-
SPANIEN	1 000 0/0	- 100	-	-	-	-	-	-	-	-
OESTERREICH	1 000 0/0	0,2 100	-	0,1 50,0	-	-	-	-	-	0,1 50,0
NIEDERLANDE	1 000 0/0	- 100	-	-	-	-	-	-	-	-
PORTUGAL	1 000 0/0	- 100	-	-	-	-	-	-	-	-
UEBRIGE EUROP. STAATEN	1 000 0/0	7,1 100	1,3 18,3	2,5 35,2	0,4 5,6	0,3 4,2	0,3 4,2	0,8 11,3	0,7 9,9	0,8 11,3
AFRIKA	1 000 0/0	1,0 100	0,5 50,0	0,3 30,0	0,1 10,0	0,1 10,0	-	-	-	-
AMERIKA	1 000 0/0	0,6 100	0,1 16,7	0,2 33,3	0,2 33,3	-	-	-	-	-
ASIEN	1 000 0/0	3,6 100	0,3 8,3	2,1 58,3	0,9 25,0	0,1 2,8	0,1 2,8	0,1 2,8	-	-
AUSTRALIEN UND OZEANIEN	1 000 0/0	- 100	-	-	-	-	-	-	-	-
STAATENLOS	1 000 0/0	0,2 100	-	-	-	-	-	-	-	0,1 50,0
UNGEKLAERT UND OHNE ANGABE	1 000 0/0	- 100	-	-	-	-	-	-	-	-
ZUSAMMEN	1 000 0/0	13,1 100	2,5 19,1	5,3 40,5	1,7 13,0	0,5 3,8	0,5 3,8	1,0 7,6	0,7 5,3	1,0 7,6

*) DIE AUFENTHALTSDAUER ERGIBT SICH OHNE BERUECK-
SICHTIGUNG VON AUFENTHALTSUNTERBRECHUNGEN ALS
DIFFERENZ ZWISCHEN AUSZAEHLUNGSTAG UND
DATUM DER ERSTEN EINREISE IN DAS BUNDESGBIET.

1) EINSCHL. KROATIEN, SLOWENIEN UND BOSNIEN-HERZE-
GOWINA SOWIE DER EHEM. JUGOSLAWISCHEN REPUBLIK
MAKEDONIEN, DIE SEIT 1992 BZW. 1993 SELBSTAEN-
DIGE STAATEN SIND.

14 AUSLAENDER AM 31.12.1991 IN DEN BUNDESLAENDERN NACHAUSGEWAELHTEN
STAATSANGEHOERIGKEITEN UND AUFENTHALTSDAUER *)

STAATSANGEHÖRIGKEIT	EINHEIT	INSGESAMT	DAVON AUFENTHALTSDAUER VON ... BIS UNTER ... JAHREN							
			UNTER 1	1 - 4	4 - 6	6 - 8	8 - 10	10 - 15	15 - 20	20 U. MEHR
DEUTSCHLAND										
EUROPA	1 000 0/0	4 856,6 100	398,5 8,2	801,3 16,5	279,2 5,7	185,9 3,8	170,1 3,5	753,8 15,5	883,1 18,2	1 384,2 28,5
TUERKEI	1 000 0/0	1 779,7 100	71,0 4,0	247,8 13,9	116,2 6,5	74,9 4,2	70,8 4,0	415,3 23,3	443,1 24,9	340,0 19,1
JUGOSLAWIEN 1).....	1 000 0/0	775,0 100	110,7 14,3	92,1 11,9	24,5 3,2	16,7 2,2	18,5 2,4	82,7 10,7	148,6 19,2	281,6 36,3
ITALIEN	1 000 0/0	560,3 100	18,2 3,2	57,6 10,3	32,9 5,9	24,0 4,3	22,1 3,9	86,9 15,5	89,2 15,9	228,9 40,9
GRIECHENLAND	1 000 0/0	336,9 100	17,5 5,2	56,8 16,9	14,2 4,2	8,4 2,5	9,4 2,8	29,6 8,8	53,6 15,9	147,3 43,7
SPANIEN	1 000 0/0	135,4 100	2,9 2,1	6,8 5,0	3,6 2,7	2,7 2,0	2,8 2,1	10,3 7,6	25,4 18,8	80,8 59,7
OESTERREICH	1 000 0/0	186,9 100	6,6 3,5	19,2 10,3	8,7 4,7	6,7 3,6	6,1 3,3	21,8 11,7	27,0 14,4	90,7 48,5
NIEDERLANDE	1 000 0/0	113,5 100	3,6 3,2	11,1 9,8	5,3 4,7	4,1 3,6	3,4 3,0	8,7 7,7	11,9 10,5	65,2 57,4
PORTUGAL	1 000 0/0	92,9 100	7,5 8,1	11,2 12,1	4,0 4,3	2,2 2,4	2,3 2,5	11,5 12,4	30,3 32,6	24,2 26,0
UEBRIGE EUROP. STAATEN	1 000 0/0	876,4 100	160,6 18,3	298,8 34,1	69,9 8,0	46,4 5,3	34,3 3,9	87,0 9,9	54,0 6,2	125,4 14,3
AFRIKA	1 000 0/0	236,5 100	34,5 14,6	70,0 29,6	22,5 9,5	18,5 7,8	12,6 5,3	34,2 14,5	19,9 8,4	24,2 10,2
AMERIKA	1 000 0/0	160,4 100	17,9 11,2	40,3 25,1	15,4 9,6	10,4 6,5	8,5 5,3	19,5 12,2	18,2 11,3	30,2 18,8
ASIEN	1 000 0/0	553,4 100	56,5 10,2	198,8 35,9	81,6 14,7	59,8 10,8	26,9 4,9	77,1 13,9	24,5 4,4	27,8 5,0
AUSTRALIEN UND OZEANIEN	1 000 0/0	7,9 100	1,0 12,7	2,3 29,1	0,5 6,3	0,2 2,5	0,2 2,5	0,8 10,1	1,0 12,7	1,6 20,3
STAATENLOS	1 000 0/0	22,8 100	0,3 1,3	2,6 11,4	1,2 5,3	1,1 4,8	1,0 4,4	3,4 14,9	1,3 5,7	11,2 49,1
UNGEKLAERT UND OHNE ANGABE ...	1 000 0/0	44,6 100	2,3 5,2	13,0 29,1	6,3 14,1	3,0 6,7	1,3 2,9	5,2 11,7	2,2 4,9	11,4 25,6
INSGESAMT	1 000 0/0	5 882,4 100	511,6 8,7	1 128,6 19,2	406,8 6,9	279,2 4,7	220,6 3,8	894,4 15,2	950,5 16,2	1 490,7 25,3

*) DIE AUFTHALTSDAUER ERGIBT SICH OHNE BERUECKSICHTIGUNG VON AUFTHALTSUNTERBRECHUNGEN ALS DIFFERENZ ZWISCHEN AUSZAEHLUNGSTTICHTAG UND DATUM DER ERSTEN EINREISE IN DAS BUNDESGBIET.

1) EINSCHL. KROATIEN, SLOWENIEN UND BOSNIEN-HERZEGOWINA SOWIE DER EHEM. JUGOSLAWISCHEN REPUBLIK MAKEDONIEN, DIE SEIT 1992 BZW. 1993 SELBSTAENDIGE STAATEN SIND.

15 AUSLAENDER AM 31.12.1991 NACH ALTERSGRUPPEN UND AUFENTHALTSDAUER

ALTER VON ... BIS UNTER ... JAHREN		EINHEIT	INS- GESAMT	DAVON AUFENTHALTSDAUER VON ... BIS UNTER ... JAHREN									
				UNTER 1	1 - 4	4 - 6	6 - 8	8 - 10	10 - 15	15 - 20	20 U.MEHR		
MAENNLICH													
UNTER 5	1 000 0/0	193,6 100	43,6 22,5	120,5 62,2	29,5 15,3	-	-	-	-	-	-	-	
5 - 10	1 000 0/0	183,8 100	13,0 7,1	32,9 17,9	38,4 20,9	50,1 27,2	49,4 26,9	-	-	-	-	-	
10 - 15	1 000 0/0	213,4 100	11,3 5,3	28,7 13,4	10,9 5,1	7,3 3,4	5,7 2,7	149,6 70,1	-	-	-	-	
15 - 20	1 000 0/0	272,9 100	22,3 8,2	40,8 15,0	13,7 5,0	6,4 2,3	5,0 1,8	39,9 14,6	144,9 53,1	-	-	-	
20 - 25	1 000 0/0	346,8 100	59,4 17,1	86,9 25,0	18,6 5,4	10,3 3,0	6,9 2,0	44,9 13,0	53,0 15,3	66,7 19,2	-	-	
25 - 30	1 000 0/0	410,0 100	56,7 13,8	116,5 28,4	35,2 8,6	22,0 5,4	9,6 2,3	77,5 18,9	39,9 9,7	52,6 12,8	-	-	
30 - 35	1 000 0/0	333,9 100	41,1 12,3	81,3 24,4	27,6 8,3	22,8 6,8	13,8 4,1	64,2 19,2	39,8 11,9	43,1 12,9	-	-	
35 - 40	1 000 0/0	293,5 100	29,1 10,3	55,0 19,4	15,9 5,6	12,8 4,5	9,4 3,3	57,1 20,1	47,2 16,6	56,9 20,1	-	-	
40 - 45	1 000 0/0	294,1 100	18,6 6,3	32,7 11,1	8,6 2,9	7,0 2,4	5,0 1,7	25,9 8,8	74,6 25,4	121,7 41,4	-	-	
45 - 50	1 000 0/0	261,4 100	9,7 3,7	17,1 6,5	5,0 1,9	3,9 1,5	2,8 1,1	12,1 4,6	47,3 18,1	163,6 62,6	-	-	
50 - 55	1 000 0/0	227,0 100	5,4 2,4	10,7 4,7	3,2 1,4	2,5 1,1	1,8 0,8	7,6 3,4	25,9 11,4	169,8 74,8	-	-	
55 - 60	1 000 0/0	152,2 100	2,9 1,9	6,6 4,4	1,9 1,2	1,5 1,0	1,2 0,8	5,0 3,3	12,8 8,4	120,2 79,0	-	-	
60 - 65	1 000 0/0	80,5 100	1,5 1,9	4,0 5,0	1,3 1,6	1,0 1,2	0,9 1,1	2,9 3,6	5,4 6,7	63,5 79,0	-	-	
65 - 70	1 000 0/0	42,0 100	0,8 1,9	2,5 5,8	0,9 2,1	0,6 1,4	0,5 1,3	1,6 3,9	2,3 5,5	32,8 78,2	-	-	
70 - 75	1 000 0/0	20,6 100	0,4 1,8	1,1 5,2	0,5 2,4	0,5 2,4	0,4 1,9	0,9 4,3	1,0 4,9	15,9 77,1	-	-	
75 UND MEHR	1 000 0/0	25,2 100	0,3 1,4	1,2 4,9	0,5 2,0	0,5 1,8	0,4 1,7	1,4 5,5	1,4 5,7	19,4 77,0	-	-	
ZUSAMMEN ...	1 000 0/0	3 340,9 100	316,2 9,5	638,5 19,1	211,7 6,3	149,2 4,5	112,9 3,4	490,7 14,7	495,5 14,8	926,2 27,7	-	-	
WEIBLICH													
UNTER 5	1 000 0/0	177,2 100	39,9 22,5	110,3 62,3	27,0 15,2	-	-	-	-	-	-	-	
5 - 10	1 000 0/0	166,3 100	11,7 7,1	29,4 17,7	35,4 21,3	45,0 27,1	44,8 27,0	-	-	-	-	-	
10 - 15	1 000 0/0	185,5 100	9,9 5,3	24,5 13,2	9,6 5,2	6,5 3,5	5,1 2,7	130,0 70,1	-	-	-	-	
15 - 20	1 000 0/0	233,1 100	20,7 8,9	34,7 14,9	9,8 4,2	5,5 2,4	4,4 1,9	34,6 14,8	123,4 52,9	-	-	-	
20 - 25	1 000 0/0	291,0 100	37,8 13,0	82,5 28,4	23,3 8,0	8,2 2,8	5,4 1,9	33,8 11,6	43,5 14,9	56,6 19,4	-	-	
25 - 30	1 000 0/0	278,1 100	25,4 9,1	71,2 25,6	33,1 11,9	21,1 7,6	12,1 4,4	42,0 15,1	31,7 11,4	41,4 14,9	-	-	
30 - 35	1 000 0/0	228,5 100	16,8 7,3	45,9 20,1	20,6 9,0	16,3 7,1	12,7 5,6	51,1 22,3	33,0 14,4	32,1 14,1	-	-	
35 - 40	1 000 0/0	238,8 100	11,1 4,7	30,4 12,7	13,1 5,5	10,3 4,3	8,4 3,5	39,6 16,6	75,9 31,8	50,0 20,9	-	-	
40 - 45	1 000 0/0	242,2 100	7,1 2,9	19,4 8,0	7,9 3,3	5,8 2,4	4,8 2,0	25,9 10,7	66,5 27,5	104,7 43,3	-	-	

*) DIE AUFENTHALTSDAUER ERGIBT SICH OHNE BERUECK-
SICHTIGUNG VON AUFENTHALTSUNTERBRECHUNGEN ALS
DIFFERENZ ZWISCHEN AUSZAEHLUNGSTICHTAG UND
DATUM DER ERSTEN EINREISE IN DAS BUNDESgebiet.

15 AUSLAENDER AM 31.12.1991 NACH ALTERSGRUPPEN UND AUFENTHALTSDAUER

ALTER VON ... BIS UNTER ... JAHREN	EINHEIT	INS- GESAMT	DAVON AUFENTHALTSDAUER VON ... BIS UNTER ... JAHREN								
			UNTER 1	1 - 4	4 - 6	6 - 8	8 - 10	10 - 15	15 - 20	20 U. MEHR	
45 - 50	1 000 0/0	170,3 100	4,4 2,6	12,9 7,6	5,2 3,0	3,6 2,1	3,0 1,8	17,3 10,2	37,2 21,8	86,7 50,9	
50 - 55	1 000 0/0	121,7 100	3,5 2,8	10,0 8,2	3,7 3,0	2,7 2,2	2,2 1,8	12,2 10,0	21,0 17,3	66,5 54,7	
55 - 60	1 000 0/0	78,7 100	2,3 3,0	6,3 8,0	2,3 2,9	1,7 2,1	1,4 1,8	7,3 9,2	10,9 13,8	46,6 59,2	
60 - 65	1 000 0/0	48,5 100	1,7 3,6	4,7 9,6	1,5 3,1	1,2 2,4	1,0 2,0	4,0 8,3	5,5 11,3	28,9 59,7	
65 - 70	1 000 0/0	33,5 100	1,4 4,1	3,4 10,2	1,2 3,5	0,9 2,7	0,8 2,5	2,2 6,7	2,6 7,8	21,0 62,7	
70 - 75	1 000 0/0	18,0 100	0,8 4,2	1,8 10,0	0,7 3,7	0,5 3,0	0,5 2,9	1,3 7,4	1,2 6,8	11,2 61,9	
75 UND MEHR	1 000 0/0	30,0 100	0,8 2,7	2,6 8,5	1,0 3,5	0,9 3,0	0,8 2,7	2,5 8,3	2,5 8,3	18,9 63,0	
ZUSAMMEN ...	1 000 0/0	2 541,4 100	195,3 7,7	489,9 19,3	195,2 7,7	130,2 5,1	107,5 4,2	403,8 15,9	454,9 17,9	564,6 22,2	
INSGESAMT											
UNTER 5	1 000 0/0	370,8 100	83,5 22,5	230,8 62,3	56,5 15,2	-	-	-	-	-	
5 - 10	1 000 0/0	350,1 100	24,7 7,1	62,2 17,8	73,8 21,1	95,1 27,2	94,3 26,9	-	-	-	
10 - 15	1 000 0/0	399,0 100	21,1 5,3	53,2 13,3	20,6 5,2	13,8 3,5	10,8 2,7	279,6 70,1	-	-	
15 - 20	1 000 0/0	506,1 100	43,1 8,5	75,5 14,9	23,5 4,6	11,9 2,3	9,4 1,9	74,5 14,7	268,3 53,0	-	
20 - 25	1 000 0/0	637,7 100	97,2 15,2	169,4 26,6	41,9 6,6	18,5 2,9	12,3 1,9	78,7 12,3	96,5 15,1	123,2 19,3	
25 - 30	1 000 0/0	688,0 100	82,2 11,9	187,7 27,3	68,3 9,9	43,2 6,3	21,7 3,2	119,5 17,4	71,6 10,4	94,0 13,7	
30 - 35	1 000 0/0	562,4 100	57,9 10,3	127,3 22,6	48,3 8,6	39,1 7,0	26,5 4,7	115,3 20,5	72,8 12,9	75,2 13,4	
35 - 40	1 000 0/0	522,3 100	40,2 7,7	85,5 16,4	29,0 5,5	23,1 4,4	17,8 3,4	96,7 18,5	123,1 23,6	106,8 20,5	
40 - 45	1 000 0/0	536,3 100	25,7 4,8	52,1 9,7	16,5 3,1	12,8 2,4	9,8 1,8	51,8 9,6	141,2 26,3	226,4 42,2	
45 - 50	1 000 0/0	431,7 100	14,1 3,3	30,0 6,9	10,1 2,3	7,5 1,7	5,8 1,3	29,4 6,8	84,5 19,6	250,3 58,0	
50 - 55	1 000 0/0	348,7 100	8,9 2,6	20,7 5,9	6,8 2,0	5,2 1,5	4,1 1,2	19,8 5,7	46,9 13,5	236,3 67,8	
55 - 60	1 000 0/0	230,8 100	5,2 2,2	12,9 5,6	4,1 1,8	3,2 1,4	2,6 1,1	12,3 5,3	23,7 10,2	166,8 72,3	
60 - 65	1 000 0/0	129,0 100	3,3 2,5	8,7 6,7	2,8 2,2	2,1 1,7	1,8 1,4	6,9 5,4	10,9 8,4	92,5 71,7	
65 - 70	1 000 0/0	75,4 100	2,1 2,8	5,9 7,8	2,0 2,7	1,5 2,0	1,4 1,8	3,8 5,1	4,9 6,5	53,8 71,3	
70 - 75	1 000 0/0	38,6 100	1,1 2,9	2,9 7,4	1,2 3,0	1,0 2,7	0,9 2,4	2,2 5,8	2,2 5,8	27,0 70,0	
75 UND MEHR	1 000 0/0	55,2 100	1,2 2,1	3,8 6,9	1,5 2,8	1,3 2,4	1,2 2,2	3,9 7,1	3,9 7,1	38,3 69,4	
INSGESAMT ..	1 000 0/0	5 882,3 100	511,6 8,7	1 128,5 19,2	406,9 6,9	279,3 4,7	220,4 3,7	894,4 15,2	950,4 16,2	1 490,8 25,3	

*) DIE AUFENTHALTSDAUER ERGIBT SICH OHNE BERUECK-
SICHTIGUNG VON AUFENTHALTSUNTERBRECHUNGEN ALS
DIFFERENZ ZWISCHEN AUSZAEHLUNGSTICHTAG UND
DATUM DER ERSTEN EINREISE IN DAS BUNDESgebiet.

STAATSANGEHÖRIGKEIT	AUSLAENDER		DARUNTER							
			AUFENTHALTSLAUBNIS						AUFENTHALTS- BERECHTIGUNG	
			ZUSAMMEN		BEFRISTET		UNBEFRISTET			
INSGES.	MAENNL.	INSGES.	MAENNL.	INSGES.	MAENNL.	INSGES.	MAENNL.	INSGES.	MAENNL.	
EUROPA										
BELGIEN	21 618	10 610	17 668	8 525	8 248	4 462	9 420	4 063	286	152
DAENEMARK	16 833	6 830	14 033	5 472	6 934	3 400	7 099	2 072	135	50
FRANKREICH	88 880	41 710	71 762	33 262	38 078	19 031	33 684	14 231	1 068	475
GRIECHENLAND	336 893	186 426	232 209	129 149	114 340	65 540	117 869	63 609	18 719	11 161
GROSSBRITANNIEN UND NORDIRLAND	103 185	59 516	80 599	47 129	47 084	28 613	33 515	18 516	2 095	1 265
IRLAND	12 854	6 981	9 900	5 316	8 053	4 577	1 847	739	46	20
ITALIEN	560 090	339 380	398 379	250 924	222 144	137 359	176 235	113 565	17 175	11 330
LUXEMBURG	5 361	3 019	4 462	2 489	2 089	1 262	2 373	1 227	81	49
NIEDERLANDE	113 332	60 203	98 544	52 198	28 770	16 685	69 774	35 513	1 263	654
PORTUGAL	92 991	50 398	59 807	32 083	25 410	14 294	34 397	17 789	10 966	6 402
SPANIEN	135 234	74 662	85 483	45 999	20 762	10 683	64 721	35 316	22 095	13 277
EG-STAA TEN	1 487 271	839 735	1 072 846	612 546	521 912	305 906	550 934	306 640	73 929	44 835
ALBANIEN	6 461	4 799	2 902	2 184	902	660	2 000	1 524	2	2
ANDORRA	49	32	31	22	10	7	21	15	1	-
BULGARIEN	32 627	20 465	9 126	5 325	6 703	3 860	2 423	1 365	813	471
ESTLAND	614	377	95	55	50	25	45	30	5	4
FINNLAND	11 156	2 869	7 217	1 820	3 617	1 410	3 600	410	1 983	193
ISLAND	1 283	626	806	375	614	283	192	92	50	31
JUGOSLAWIEN 1)	775 082	424 533	321 340	171 913	124 896	68 749	196 444	103 164	184 026	104 527
LETTLAND	-	-	-	-	-	-	-	-	-	-
LIECHTENSTEIN	148	66	126	55	44	20	82	35	4	2
LITAUEN	841	540	173	115	87	49	86	66	11	9
MALTA	323	141	256	107	118	60	138	47	20	10
MONACO	22	11	12	6	9	5	3	1	-	-
NORWEGEN	6 390	2 752	4 900	2 045	2 892	1 338	2 008	707	236	99
OESTERREICH	186 885	104 851	150 334	82 952	45 466	27 446	104 868	55 506	11 183	6 871
POLEN	271 198	163 746	132 343	74 278	109 725	64 012	22 618	10 266	9 948	1 991
RUMAE NIEN	92 135	56 089	25 295	13 133	21 839	11 314	3 456	1 819	292	157
SAN MARINO	26	14	18	10	12	7	6	3	1	1
SCHWEDEN	13 384	5 750	10 054	4 210	4 947	2 587	5 107	1 623	903	340
SCHWEIZ	32 970	14 426	26 619	11 135	8 493	3 853	18 126	7 282	1 824	891
EHM. SOWJETUNION	51 378	24 593	21 237	9 532	13 696	6 502	7 541	3 030	1 535	434
EHM. TSCHESCHOSLOWAKEI	46 702	28 322	25 873	14 736	13 479	8 374	12 394	6 362	983	437
TUERKEI	1 779 586	984 625	638 094	308 804	297 564	132 642	340 530	177 162	524 116	330 571
UNGARN	56 401	39 530	29 276	19 828	21 472	15 500	7 804	4 428	2 522	1 767
VATIKANSTADT	58	30	28	13	18	8	10	5	9	4
ZYPERN	1 291	816	892	560	693	433	199	127	66	50
UEBRIGES EUROPA	2 147	1 376	275	175	69	31	206	144	25	16
EUROPA ZUSAMMEN	4 856 428	2 721 174	2 480 168	1 337 034	1 199 327	655 181	1 280 841	681 853	808 487	493 713
AFRIKA										
AEGYPTEN	11 185	8 611	5 820	4 598	4 298	3 403	1 522	1 195	710	609
AEQUATORIALGUINEA	57	42	35	29	21	17	14	12	-	-
AETHIOPIEN	20 193	12 181	9 619	5 787	3 115	1 860	6 504	3 827	512	344
ALGERIEN	9 073	7 075	4 530	3 557	2 391	1 849	2 139	1 718	890	767
ANGOLA	6 488	5 104	1 614	1 334	1 484	1 235	130	99	2	2
BENIN	673	569	311	259	274	229	37	30	16	16
BOTSUANA	70	41	45	26	41	25	4	1	1	-
BURKINA FASO	618	554	276	243	258	229	18	14	15	10
BURUNDI	236	163	145	96	110	74	35	22	8	8
COTE D'IVOIRE	828	696	369	306	327	272	42	34	16	16
DSCHIBUTI	69	53	42	32	27	20	15	12	6	5
GABUN	128	95	63	46	55	42	8	4	1	1
GAMBIA	2 062	1 934	913	843	801	734	112	109	62	60
GHANA	21 952	15 080	10 189	6 760	8 246	5 508	1 943	1 252	1 338	1 075
GUINEA	755	625	398	324	331	266	67	58	12	11
GUINEA-BISSAU	394	375	77	66	72	64	5	2	-	-
KAMERUN	2 452	1 918	1 335	1 029	1 201	941	134	88	33	25
KAP VERDE	492	378	401	324	318	267	83	57	17	13
KENIA	1 439	642	936	373	637	281	299	92	44	21
KOMOREN	41	26	26	14	25	14	1	-	-	-
KONGO	393	323	196	157	163	126	33	31	4	4
LESOTHO	98	62	72	47	60	45	12	2	1	1
LIBERIA	3 263	2 973	410	331	364	304	46	27	9	5
LIBYEN	1 469	1 114	966	758	869	673	97	85	24	22
MADAGASKAR	458	237	311	147	265	129	46	18	12	9
MALAWI	68	49	50	36	40	33	10	3	1	1
MALI	691	593	351	286	315	256	36	30	13	13
MAROKKO	75 145	46 085	30 482	17 391	16 093	9 102	14 389	8 289	12 508	9 415
MAURETANIEN	270	205	153	104	109	89	44	15	11	5
MAURITIUS	680	178	527	114	234	67	293	47	35	13
MOSAMBIK	3 750	3 523	692	652	496	460	196	192	110	109
NAMIBIA	-	-	-	-	-	-	-	-	-	-
NIGER	254	229	87	75	72	62	15	13	4	4
NIGERIA	15 638	13 690	4 467	3 764	4 000	3 412	467	352	342	302
RUANDA	344	249	227	164	202	151	25	13	4	1
SAMBIA	322	213	199	124	168	111	31	13	4	2
SAO TOME UND PRINCIPE	59	36	28	17	22	13	6	4	1	1
SENEGAL	1 876	1 748	870	796	701	639	169	157	53	53
SESCHELLEN	172	66	115	39	49	20	66	19	4	2
SIERRA LEONE	1 078	860	390	273	321	220	69	53	49	45
SIMBABWE	441	264	289	170	238	148	51	22	6	4
SOMALIA	7 171	4 712	1 785	1 266	1 529	1 071	256	195	20	19
SUDAN	2 253	1 789	1 113	935	960	805	153	130	61	58
SUEDAFRIKA	4 289	2 341	2 468	1 015	1 646	773	822	242	68	25
SWASILAND	71	31	58	23	39	18	19	5	-	-
TANSANIA	815	536	492	327	396	266	96	61	31	16
TOGO	1 889	1 557	706	555	579	464	127	91	80	66
TSCHAD	285	265	143	133	111	104	32	29	2	2
TUNESIEN	27 205	17 061	11 017	6 674	5 121	3 196	5 895	3 478	5 599	4 302
UGANDA	1 057	631	554	330	383	231	171	99	20	15
ZAIRE	5 254	3 670	1 675	1 220	1 497	1 082	178	138	28	24
ZENTRALAFRIKANISCHE REPUBLIK	128	103	74	62	65	56	9	6	6	6
UEBRIGES AFRIKA	279	204	155	118	109	90	46	28	11	9
AFRIKA ZUSAMMEN	236 370	161 759	98 266	64 159	61 248	41 546	37 018	22 613	22 804	17 536
AMERIKA										
ANTIGUA UND BARBUDA	13	8	11	7	10	6	1	1	-	-
ARGENTINIEN	4 490	2 018	3 036	1 278	1 886	836	1 150	442	182	97

1) EINSCHL. KROATIEN, SLOWE IEN, BOSNIEN-HERZEGOWINA
UND DER EHM. JUGOSLAWISCHEN REPUBLIK MAKEDONIEN,
DIE SEIT 1992 BZW. 1993 SELBSTÄNDIGE STAATEN SIND.

STAATSANGEHOERIGKEIT	AUSLAENDER		DARUNTER							
			AUFENTHALTSLAUBNIS						AUFENTHALTS- BERECHTIGUNG	
			ZUSAMMEN		BEFRISTET		UNBEFRISTET			
	INSGES.	MAENNL.	INSGES.	MAENNL.	INSGES.	MAENNL.	INSGES.	MAENNL.	INSGES.	MAENNL.
NOCH: AMERIKA										
BAHAMAS	50	19	35	14	17	8	18	6	-	-
BARBADOS	145	91	106	65	60	39	46	26	8	6
BELIZE	17	13	16	12	14	10	2	2	-	-
BOLIVIEN	1 629	854	1 018	528	603	339	415	189	93	53
BRASILIEN	12 106	4 094	8 489	2 448	5 765	1 803	2 724	645	358	144
CHILE	6 849	3 410	4 305	2 039	1 735	803	2 570	1 236	516	283
COSTA RICA	527	220	354	129	228	101	126	28	20	7
DOMINICA	60	25	36	16	23	10	13	6	3	1
DOMINIKANISCHE REPUBLIK	1 133	258	672	142	484	110	188	32	15	8
ECUADOR	1 290	545	856	322	531	242	325	80	89	44
EL SALVADOR	519	252	343	151	175	94	168	57	20	11
GRENADA	46	37	27	23	18	14	9	9	4	3
GUATEMALA	589	259	401	165	268	126	133	39	19	12
GUYANA	144	67	98	39	47	20	51	19	6	6
HAITI	286	168	187	110	126	81	61	29	29	18
HONDURAS	445	157	307	95	179	75	128	20	18	3
JAMAICA	704	309	474	220	259	123	215	97	55	19
KANADA	9 168	4 543	6 816	3 301	3 520	1 774	3 296	1 527	433	248
KOLUMBIEN	4 515	1 584	2 378	812	1 548	617	830	195	186	71
KUBA	3 362	2 875	1 385	1 204	962	826	423	378	42	36
MEXIKO	3 513	1 178	2 537	737	1 431	578	1 106	159	177	43
NICARAGUA	726	453	347	192	274	160	73	32	16	10
PANAMA	216	110	150	80	103	57	47	23	7	3
PARAGUAY	649	275	473	184	309	126	164	58	17	4
PERU	4 540	1 885	3 107	1 160	2 055	851	1 052	309	197	81
ST. KITTS UND NEVIS	1	1	1	1	-	-	1	1	-	-
ST. LUCIA	70	34	53	27	29	15	24	12	4	2
ST. VINCENT UND DIE GRENADINEN	35	15	31	12	22	10	9	2	1	1
SURINAME	35	17	19	6	16	6	3	-	1	-
TRINIDAD UND TOBAGO	362	145	269	99	128	54	141	45	29	12
URUGUAY	828	388	577	253	306	125	271	128	55	31
VENEZUELA	1 720	771	1 157	498	733	344	424	154	53	21
VEREINIGTE STAATEN	99 712	56 230	74 316	42 010	41 057	24 427	33 259	17 583	2 907	1 600
UEBRIGES AMERIKA	70	35	41	18	19	11	22	7	4	4
AMERIKA ZUSAMMEN	160 564	83 343	114 428	58 397	64 940	34 821	49 488	23 576	5 564	2 882
ASIEN										
AFGHANISTAN	36 409	20 898	15 121	9 283	6 152	3 195	8 969	6 088	301	230
BAHRAIN	47	32	28	20	25	18	3	2	1	1
BANGLADESCH	4 612	4 115	2 069	1 849	1 711	1 519	358	330	198	185
BHUTAN	31	17	18	10	10	7	8	3	-	-
BRUNEI	20	13	9	6	7	5	2	1	-	-
CHINA 1)	22 098	14 067	15 457	10 001	14 541	9 498	916	503	356	250
INDIEN	32 759	24 883	14 200	10 413	10 724	8 198	3 476	2 215	3 895	2 567
INDONESIEN	8 753	5 367	5 702	3 546	4 361	2 914	1 341	632	848	507
IRAK	7 118	5 025	3 299	2 537	1 449	1 071	1 850	1 466	168	146
IRAN	97 924	61 392	54 725	35 246	28 456	16 914	26 269	18 332	6 084	4 711
ISRAEL	9 739	5 929	6 248	3 718	3 869	2 482	2 379	1 236	406	270
JAPAN	25 195	12 565	15 91	7 785	13 700	7 117	2 191	668	989	432
JEMEN	1 108	916	530	446	477	407	53	39	19	15
JORDANIEN	12 533	9 059	5 319	3 922	3 428	2 577	1 891	1 345	1 512	1 172
KAMBODSCHA	1 731	1 142	901	568	278	214	623	354	7	4
KATAR	43	31	28	20	27	19	1	1	-	-
KOREA, DEM. VOLKSREP.	1 325	735	682	374	591	349	91	25	62	23
KOREA, REPUBLIK	20 306	9 613	10 215	4 499	7 762	3 724	2 453	775	2 775	1 280
KUWAIT	247	161	120	91	114	86	6	5	2	1
LAOS	2 355	1 511	1 284	790	228	167	1 056	623	16	8
LIBANON	50 935	31 203	13 853	9 163	12 614	8 158	1 239	1 005	265	236
MALAYSIA	2 703	1 488	1 683	779	984	496	699	283	332	246
MALEDIVEN	27	21	17	14	13	12	4	2	-	-
MONGOLEI	918	420	194	82	160	71	34	11	8	5
MYANMAR	276	189	203	139	147	101	56	38	4	1
NEPAL	1 026	808	292	209	265	196	27	13	11	10
OMAN	79	68	48	42	46	40	2	2	1	1
PAKISTAN	28 157	20 766	11 348	8 519	8 455	6 183	2 893	2 336	1 620	1 516
PHILIPPINEN	23 676	5 137	17 136	2 720	9 476	2 112	7 660	608	1 593	305
SAUDI-ARABIEN	981	632	517	352	460	310	57	42	12	10
SINGAPUR	742	293	538	178	349	146	189	32	55	27
SRI LANKA	40 517	27 095	15 232	10 529	13 660	9 426	1 572	1 103	252	199
SYRIEN	16 453	10 550	6 760	4 571	5 226	3 451	1 534	1 120	347	282
TAIWAN	5 542	3 004	3 701	1 977	3 059	1 700	642	277	464	292
THAILAND	17 840	3 065	13 119	1 670	7 726	1 249	5 393	421	663	170
VEREINIGTE ARABISCHE EMIRATE	692	536	523	425	519	423	4	2	1	1
VIETNAM	78 139	46 698	31 065	18 049	9 188	5 566	21 877	12 483	1 113	787
UEBRIGES ASIEN	327	228	174	113	102	66	72	47	71	53
ASIEN ZUSAMMEN	553 383	329 672	268 249	154 655	170 359	100 187	97 890	54 468	24 451	15 943
AUSTRALIEN UND OZEANIEN										
AUSTRALIEN	6 243	3 067	4 480	2 135	2 482	1 217	1 998	918	360	201
FIDSCHI	57	17	35	6	24	4	11	2	1	-
KIRIBATI	410	408	407	406	406	406	1	-	-	-
NAURU	1	1	-	-	-	-	-	-	-	-
NEUSEELAND	936	422	676	283	477	208	199	75	48	26
PAPUA-NEUGUINEA	18	9	12	6	9	5	3	1	-	-
SALOMONEN	2	1	2	1	1	-	1	1	-	-
SAMOA	26	9	22	5	14	4	8	1	-	-
TONGA	29	13	22	10	14	7	8	3	1	-
TUVALU	236	236	235	235	234	234	1	1	-	-
VANUATU	4	2	1	-	-	-	1	-	-	-
UEBRIGES OZEANIEN	19	5	12	3	4	2	8	1	-	-
AUSTR. U. OZEAN. ZUSAMMEN	7 981	4 190	5 904	3 090	3 665	2 087	2 239	1 003	410	227
STAATENLOS	22 757	13 728	11 006	6 546	4 718	2 745	6 288	3 801	666	452
UNGEKLAERT	42 276	25 250	12 161	7 719	9 004	5 604	3 157	2 115	308	219
OHNE ANGABE	2 508	1 763	467	272	189	115	278	157	68	41
INSGESAMT	5 882 267	3 340 889	2 990 649	1 631 872	1 513 450	842 286	1 477 199	789 586	862 758	531 013

17 Asylbewerber 1980 - 1991 nach ausgewählten Staatsangehörigkeiten

Land der Staats- angehörigkeit	1980	1982	1983	1984	1985	1986	1987	1988	1989	1990	1991
Europa	65 809	15 264	6 589	11 553	18 174	25 164	36 629	71 416	73 387	101 631	166 662
darunter:											
Jugoslawien ¹⁾	1 242	4 713	20 812	19 423	22 114	74 854
Polen	2 090	6 630	1 949	4 240	6 672	10 981	15 194	29 023	26 092	9 155	3 448
Rumänien	777	1 009	587	644	887	1 512	1 964	2 634	3 121	35 345	40 504
Ehem. Tschecho- slowakei	2 385	2 110	1 400	1 475	1 411	1 394	1 516	1 686	2 388	781	1 546
Türkei	57 913	3 688	1 548	4 180	7 528	8 693	11 426	14 873	20 020	22 082	23 877
Ungarn	1 466	911	587	485	736	1 116	1 585	1 996	1 583	439	396
Afrika	8 339	6 885	3 484	5 868	8 093	9 486	3 568	6 548	12 479	24 210	36 094
darunter:											
Äthiopien	3 614	1 275	906	2 264	2 625	1 762	800	668	1 077	2 068	3 096
Ghana	2 768	4 114	1 611	2 670	3 994	5 769	783	1 304	3 178	3 786	4 541
Amerika und Australien	217	140	114	86	97	142	206	316	320	402	293
Asien	31 998	13 274	8 152	16 849	44 298	56 575	15 961	23 006	32 718	60 900	50 612
darunter:											
Afghanistan ...	5 466	2 072	687	1 198	2 632	3 055	1 586	1 462	3 650	7 348	7 337
Indien	6 693	2 819	1 548	1 083	4 471	6 554	1 073	1 590	3 137	5 612	5 523
Iran	749	958	1 190	2 658	8 840	21 700	6 538	7 867	5 768	7 271	8 643
Libanon	1 457	1 165	691	1 451	4 576	10 840	1 448	4 233	6 240	16 229	4 887
Pakistan	6 824	3 099	763	1 587	3 240	3 156	1 592	1 721	2 673	3 983	4 364
Sri Lanka	2 673	1 416	2 645	8 063	17 380	3 978	2 285	3 383	7 758	4 361	5 623
Staatenlos bzw. ungeklärt	1 455	1 860	1 398	922	3 170	8 283	1 015	1 790	2 414	5 920	2 451
Insgesamt ...	107 818	37 423	19 737	35 278	73 832	99 650	57 379	103 076	121 318	193 063	256 112

1) Einschl. Kroatien, Slowenien, Bosnien-Herzegowina und der ehem. jugoslawischen Republik Makedonien, die seit 1992 bzw. 1993 selbständige Staaten sind.

Quelle: Bundesamt für die Anerkennung ausländischer
Flüchtlinge, Zirndorf

Fachserie 1: Bevölkerung und Erwerbstätigkeit

Reihe 1: Gebiet und Bevölkerung

Die vierteljährlichen Berichte (z.T. mit langen Reihen) enthalten aktuelle Angaben über die Eheschließungen, Geborenen und Gestorbenen. Ferner werden die Wanderungen der Deutschen und Ausländer zwischen den Bundesländern und über die Grenzen des Bundesgebietes sowie fortgeschriebene Einwohnerzahlen (Bevölkerungsbilanz) nach Bundesländern dargestellt.

Im jährlichen Bericht (z.T. mit langen Reihen und kreisweiser Gliederung) werden detaillierte Ergebnisse über die Bevölkerungsentwicklung veröffentlicht. Nachgewiesen sind u. a. Grund- und Verhältniszahlen über Eheschließungen und Ehelösungen, Geburten, Gestorbene und Wanderungen. Dabei wird nach einer Vielzahl von Merkmalen, wie Geschlecht, Alter, Familienstand und Staatsangehörigkeit differenziert. Ehelösungen werden nach Art des Urteils, nach Scheidungsgründen, Ehedauer und Kinderzahl der Ehegatten aufgeschlüsselt. Die Gesamtwanderung ist nach Wanderungen über die Grenzen des Bundesgebietes und nach der Binnenwanderung untergliedert. Außerdem werden Modellrechnungen der Bevölkerung gebracht. Zu Vergleichszwecken enthält der Bericht bevölkerungstatistische Zahlen für das Ausland. Nachgewiesen sind u. a. Grund- und Verhältniszahlen über Eheschließungen, Ehelösungen, Geborene und Gestorbene. Darüber hinaus ist auch die Entwicklung der Bevölkerung sowie ihre Zusammensetzung nach Alter und Familienstand dargestellt.

1.S.: Sonderbeiträge (unregelmäßige Folge)

Als 1.S.2 liegt die Allgemeine Sterbetafel für die Bundesrepublik Deutschland 1986/88 (Gebietsstand vor dem 3. 10. 1990) mit ausführlichen Erläuterungen der Berechnungsmethode und der Ergebnisse vor.

Reihe 2: Ausländer

Die Ausländer im Bundesgebiet werden jährlich nach Staatsangehörigkeit, Alter, Familienstand, Geschlecht und Aufenthaltsdauer nachgewiesen. Regional wird nach Bundesländern und z. T. nach kreisfreien Städten und Landkreisen differenziert.

Reihe 3: Haushalte und Familien

In jährlicher Folge bringt diese Reihe eine Fülle von Angaben aus dem Mikrozensus über Haushalte und Familien. Sie vermitteln – z. T. in länderweise Gliederung – wichtige Strukturzahlen über Größe und Zusammensetzung der Familien sowie über die soziale und wirtschaftliche Situation der Haushalte.

Reihe 4: Erwerbstätigkeit

4.1: Struktur der Erwerbsbevölkerung

4.1.1: Stand und Entwicklung der Erwerbstätigkeit

Diese Jahresreihe enthält Ergebnisse des Mikrozensus und informiert über nahezu alle wichtigen Aspekte des Erwerbslebens. Die Erwerbstätigen, Erwerbspersonen und Erwerbslosen werden u. a. in Bezug zur Bevölkerung gesetzt und nach persönlichen und wirtschaftlichen Merkmalen aufgliedert. Regional wird z.T. nach Regierungsbezirken untergliedert.

Erstmals für 1991 können auch Ergebnisse für die neuen Länder und Berlin-Ost dargestellt werden.

4.1.2: Beruf, Ausbildung und Arbeitsbedingungen der Erwerbstätigen

Diese Reihe erscheint in zweijähriger Folge und weist Ergebnisse vorwiegend aus dem variablen Teil des Mikrozensus nach. U. a. werden Ergebnisse über den Bildungs- und Ausbildungsabschluß der Bevölkerung, über die Zusammenhänge zwischen Erwerbstätigkeit und Ausbildung bzw. zwischen Beruf und Ausbildung sowie über Arbeitsbedingungen und Pendler gebracht.

Erstmals für 1991 können auch Ergebnisse für die neuen Länder und Berlin-Ost dargestellt werden.

4.2: Sozialversicherungspflichtig Beschäftigte

4.2.1: Struktur der Arbeitnehmer

Vierteljährlich erscheinen in dieser Reihe Ergebnisse über die sozialversicherungspflichtig beschäftigten Arbeitnehmer (einschl. Ausländer) in tiefer wirtschaftlicher und regionaler Gliederung (bis zur Ebene der Regierungsbezirke).

Zusätzlich erscheint jährlich ein Bericht mit ausführlichen Ergebnissen – jeweils mit dem Stichtag 30. Juni – zur Struktur dieser Personengruppe. Hierzu zählen insbesondere demographische und erwerbsstatistische Merkmale wie berufliche Tätigkeit, beruflicher Ausbildungsabschluß und Stellung im Beruf. Außerdem werden Kreisergebnisse dargestellt.

4.2.2: Entgelte und Beschäftigungsdauer der Arbeitnehmer

In jährlicher Folge werden in dieser Reihe Ergebnisse der sozialversicherungspflichtig beschäftigten Arbeitnehmer nach dem Bruttoarbeitsentgelt, der Beschäftigungsdauer und weiteren sozialen Merkmalen, wie z.B. Alter, Geschlecht, Ausbildung, Wirtschaftszweig und Beruf dargestellt.

4.3: Erwerbstätigkeit und Arbeitsmarkt

In dieser Reihe werden monatlich die wichtigsten kurzfristigen Daten über Erwerbstätigkeit und Arbeitsmarkt dargestellt, wie z. B. die Anzahl der Erwerbstätigen, die der Beschäftigten in ausgewählten Wirtschaftszweigen sowie der Arbeitslosen, offene Stellen und Kurzarbeiter.

Sonderbeiträge

4.S.1: Berufstätigenerhebung vom 30. November 1990 in den neuen Ländern und Berlin-Ost – Methodik und Ergebnisse –

Diese Sonderveröffentlichung beinhaltet die Ergebnisse der ersten Totalerhebung auf dem Gebiet der fünf neuen Länder und des Ostteils von Berlin nach der Herstellung der Einheit Deutschlands. Vorgestellt werden zudem die zugrunde gelegten Methoden und Systematiken dieser Erhebung.

4.S.2: Erwerbstätigkeit in den neuen Ländern und Berlin-Ost Oktober 1991/Januar 1992

Diese Sonderveröffentlichung weist die Ergebnisse der im Oktober 1991 und im Januar 1992 in den neuen Ländern und Berlin-Ost durchgeführten Mikrozensus-Zusatzerhebungen aus und beleuchtet damit wie der jährlich für die gesamte Bundesrepublik erscheinende Band „Stand und Entwicklung der Erwerbstätigkeit“ nahezu alle wichtigen Aspekte des Erwerbslebens.

Ergebnisse von Einzelveröffentlichungen

Die Ergebnisse der Bundestagswahlen sowie der Wahl der Abgeordneten des Europäischen Parlaments erscheinen in folgender Gliederung:

Wahlen zum Deutschen Bundestag

Heft 1: Ergebnisse und Vergleichszahlen früherer Bundestags-, Europa- und Landtagswahlen sowie Strukturdaten für die Bundestagswahlkreise; Heft 2: Vorläufige Ergebnisse nach Wahlkreisen; Heft 3: Endgültige Ergebnisse nach Wahlkreisen; Heft 4: Wahlbeteiligung und Stimmabgabe der Männer und Frauen nach dem Alter; Heft 5: Textliche Auswertung der Wahlergebnisse; Sonderheft: Die Wahlbewerber für die Wahl zum . . . Deutschen Bundestag.

Wahl der Abgeordneten des Europäischen Parlaments aus der Bundesrepublik Deutschland

Heft 1: Ergebnisse und Vergleichszahlen früherer Europa-, Bundestags-, und Landtagswahlen sowie Strukturdaten für die kreisfreien Städte und Landkreise; Heft 2: Vorläufige Ergebnisse nach kreisfreien Städten und Landkreisen; Heft 3: Endgültige Ergebnisse nach kreisfreien Städten und Landkreisen; Heft 4: Wahlbeteiligung und Stimmabgabe der Männer und Frauen nach dem Alter; Heft 5: Textliche Auswertung der Wahlergebnisse; Sonderheft: Die Wahlbewerber für die Wahl zum Europäischen Parlament aus der Bundesrepublik Deutschland.

Sonderhefte

40 Jahre Wahlen in der Bundesrepublik Deutschland

Dieses Heft enthält die Ergebnisse der Bundestagswahlen seit 1949, der Landtagswahlen seit 1946 und der Europawahlen seit 1979 nach Ländern. Außerdem beinhaltet es Daten über Wahlbeteiligung und Stimmabgabe nach Alter und Geschlecht.

Wahlen 1990 in den neuen Ländern und Berlin-Ost

Dieses Heft enthält für die neuen Länder und Berlin-Ost eine vergleichbare Darstellung der Ergebnisse der Volkskammerwahl, der Kommunalwahlen, der Landtagswahlen, der Wahl zum Gesamtberliner Abgeordnetenhaus und der Bundestagswahl nach Stadt- und Landkreisen und für Berlin-Ost nach Stadtbezirken.

Volkszählung vom 25. Mai 1987

Die Ergebnisse der Volks- und Berufszählung vom 25. Mai 1987 werden in mehreren thematisch gegliederten Heften veröffentlicht. Eine Titelliste steht auf Anforderung zur Verfügung.

Systematiken

Systematik der Wirtschaftszweige mit Erläuterungen, Ausgabe 1979

Amtliches Gemeindeverzeichnis für die Bundesrepublik Deutschland, Ausgabe 1987

Amtliche Schlüsselnummern und Bevölkerungsdaten der Gemeinden und Verwaltungsbezirke in der Bundesrepublik Deutschland

Staatsangehörigkeits- und Gebietsschlüssel – Alphabetisches und systematisches Verzeichnis –

Klassifizierung der Berufe (Systematisches und alphabetisches Verzeichnis der Berufsbezeichnungen)



STATISTISCHES BUNDESAMT
GUSTAV-STRESEMANN-RING 11
65189 WIESBADEN

Veröffentlichungen und Prospekte sind durch den Verlag METZLER-POESCHEL, Verlagsauslieferung Hermann Leins, Postfach 11 52, 72125 Kusterdingen, erhältlich.



Statistisches Bundesamt

**„Anforderungen
und Möglichkeiten
der Rückrechnung
statistischer Daten
für das Gebiet
der ehemaligen DDR“**

FORUM

**Band 24 der Schriftenreihe.
Forum der Bundesstatistik**

**07/1993, 140 Seiten, kart.
DM 18,80 / sfr 20,- / öS 147,-
ISBN 3-8246-0345-4
Best.-Nr. 1030424-93900**

Erhältlich über den Buchhandel
oder direkt beim Verlag Metzler-Poeschel, Verlagsauslieferung H. Leins, Postfach 1152, 72125 Kusterdingen

Bestell-Nr. 2010200-91700