

**SOZIALLEISTUNGEN**

FACHSERIE

**13**

**Reihe 5.1**

**Behinderte**

**1983**



**HERAUSGEBER: STATISTISCHES BUNDESAMT WIESBADEN**

**VERLAG: W. KOHLHAMMER GMBH STUTTGART UND MAINZ**

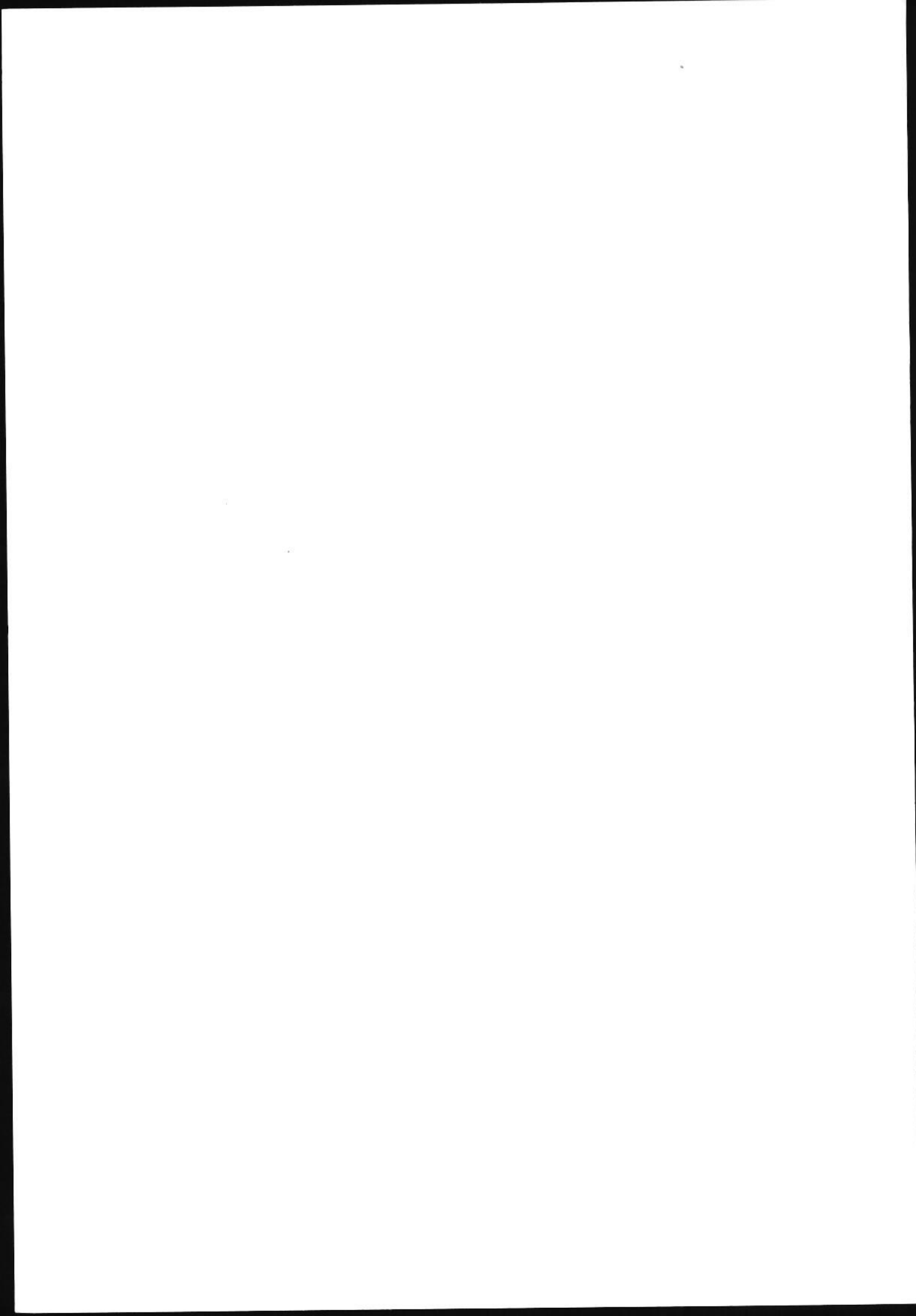

**SOZIALLEISTUNGEN**

FACHSERIE

**13**

**Reihe 5.1**

**Behinderte**

**1983**

Statistisches Bundesamt  
Bibliothek - Dokumentation - Archiv



**HERAUSGEBER: STATISTISCHES BUNDESAMT WIESBADEN**

**VERLAG: W. KOHLHAMMER GMBH STUTTGART UND MAINZ**

Herausgeber:  
Statistisches Bundesamt  
Gustav-Stresemann-Ring 11

6200 Wiesbaden 1

Auslieferung:  
Verlag W. Kohlhammer GmbH  
Abt. Veröffentlichungen des Statistischen Bundesamtes  
Philipp-Reis-Str. 3

6500 Mainz 42

Erscheinungsfolge: zweijährlich

Erschienen im Mai 1985

Preis: DM 11,80

Bestellnummer: 2130510-83900

Nachdruck - auch auszugsweise - nur mit Quellenangabe unter Einsendung eines Belegexemplares gestattet.

## Inhalt

Seite

### T e x t t e i l

Vorbemerkung .....	5
Begriffliche und methodische Erläuterungen .....	5
Schaubilder .....	8
Zusammenfassende Übersichten .....	12

### T a b e l l e n t e i l

#### Bundesergebnisse

1	Behinderte	
1.1	Behinderte am 31.12.1983 nach Minderung der Erwerbsfähigkeit und Art der schwerwiegendsten Behinderung	
1.1.1	Insgesamt .....	18
1.1.2	Männlich .....	22
1.1.3	Weiblich .....	24
1.2	Deutsche Behinderte am 31.12.1983 nach Minderung der Erwerbsfähigkeit und Art der schwerwiegendsten Behinderung .....	26
1.3	Ausländische Behinderte am 31.12.1983 nach Minderung der Erwerbsfähigkeit und Art der schwerwiegendsten Behinderung .....	30
1.4	Behinderte am 31.12.1983 nach Minderung der Erwerbsfähigkeit, Altersgruppen und Mehrfachbehinderung	
1.4.1	Insgesamt .....	34
1.4.2	Männlich .....	36
1.4.3	Weiblich .....	38
1.5	Behinderte am 31.12.1983 nach Art der schwerwiegendsten Behinderung, Geschlecht und Altersgruppen .....	40
1.6	Behinderte am 31.12.1983 nach Art der schwerwiegendsten Behinderung und Ursache der Behinderung .....	42
1.7	Behinderte am 31.12.1983 nach Minderung der Erwerbsfähigkeit, Ursache der Behinderung und Geschlecht .....	44
1.8	Behinderte am 31.12.1983 nach Staatsangehörigkeit, Geschlecht und Altersgruppen ...	48
2	Schwerbehinderte	
2.1	Schwerbehinderte am 31.12.1983 nach Art der schwerwiegendsten Behinderung, Geschlecht und Altersgruppen .....	50
2.2	Schwerbehinderte am 31.12.1983 nach Art der schwerwiegendsten Behinderung und Art der weiteren Behinderungen	
2.2.1	Insgesamt .....	52
2.2.2	Männlich .....	54
2.2.3	Weiblich .....	56
2.3	Schwerbehinderte am 31.12.1983 nach Staatsangehörigkeit, Geschlecht und Altersgruppen .....	58
3	Leichter Behinderte	
3.1	Leichter Behinderte am 31.12.1983 nach Art der schwerwiegendsten Behinderung, Geschlecht und Altersgruppen .....	60
4	Behinderungen	
4.1	Behinderungen am 31.12.1983 nach Ursache und Art der Behinderung .....	62

#### Länderergebnisse

5	Behinderte	
5.1	Behinderte am 31.12.1983 nach Minderung der Erwerbsfähigkeit, Art der schwerwiegendsten Behinderung und Ländern .....	64
5.2	Deutsche Behinderte am 31.12.1983 nach Minderung der Erwerbsfähigkeit, Art der schwerwiegendsten Behinderung und Ländern .....	68
5.3	Ausländische Behinderte am 31.12.1983 nach Minderung der Erwerbsfähigkeit, Art der schwerwiegendsten Behinderung und Ländern .....	72
5.4	Behinderte am 31.12.1983 nach Minderung der Erwerbsfähigkeit, Altersgruppen und Ländern .....	76
5.5	Behinderte am 31.12.1983 nach Art der schwerwiegendsten Behinderung und Ländern ..	78
6	Schwerbehinderte	
6.1	Schwerbehinderte am 31.12.1983 nach Art der schwerwiegendsten Behinderung und Ländern .....	82

Die Angaben beziehen sich auf das Bundesgebiet: sie schließen Berlin (West) ein.

#### Zeichenerklärung

-	=	nichts vorhanden
0	=	weniger als die Hälfte von 1 in der letzten besetzten Stelle, jedoch mehr als nichts

#### Abkürzungen

BGBI.	=	Bundesgesetzblatt
MdE	=	Minderung der Erwerbsfähigkeit
Schwbg	=	Schwerbehindertengesetz
vH	=	vom Hundert

Ergebnisse der Länder in tieferer regionaler Gliederung werden in den "Statistischen Berichten" der Statistischen Landesämter mit der Kennziffer K III 1 veröffentlicht.

## Vorbemerkung

Nach § 51 des Schwerbehindertengesetzes<sup>1)</sup> ist alle zwei Jahre eine Bundesstatistik über die Behinderten durchzuführen. Sie umfaßt folgende Tatbestände:

Zahl der Behinderten;

persönliche Merkmale der Behinderten, wie Alter, Geschlecht, Staatsangehörigkeit, Wohnort;

Art und Ursache der Behinderung einschl. des Grades einer auf ihr beruhenden Minderung der Erwerbsfähigkeit.

Die aus der Behindertenstatistik gewonnenen Daten bilden, neben vielfältigen anderen Verwendungszwecken, die Grundlage für die Planung von Rehabilitationseinrichtungen für Behinderte. Die Behindertenstatistik ist erstmals mit Stichtag 31. Dezember 1979 durchgeführt worden.

## Begriffliche und methodische Erläuterungen

Behinderung bedeutet - im Unterschied zu einer akuten Krankheit oder einer Unfallverletzung mit kurzer Heilungsdauer - eine längerfristige Beeinträchtigung des Gesundheitszustandes, die sowohl durch eine Krankheit als auch durch äußere Einflüsse, z.B. eine Kriegsverletzung oder einen Unfall, verursacht sein kann; eine Behinderung kann auch angeboren sein.

Nach den "Anhaltspunkten für die ärztliche Gutachtertätigkeit im sozialen Entschädigungsrecht und nach dem Schwerbehindertengesetz"<sup>2)</sup> ist Behinderung jeder regelwidrige körperliche, geistige und seelische Zustand, der nicht nur vorübergehend besteht und eine Minderung der Erwerbsfähigkeit (MdE) bedingt. Regelwidrig ist der Zustand, der von dem für das Lebensalter typischen abweicht. Als nicht nur vorübergehend gilt ein Zeitraum von mindestens sechs Monaten.

Allgemeiner Maßstab für den Schweregrad der Behinderung ist der in "vom Hundert" (vH) ausgedrückte Grad der MdE. Diese ist ein Maß für die Auswirkungen eines Mangels an funktioneller Intaktheit, also für einen Mangel an körperlichem, geistigem oder seelischem Vermögen. Aus dem Grad der MdE ist jedoch nicht auf das Ausmaß der Leistungsfähigkeit im ausgeübten oder angestrebten Beruf zu schließen. Die MdE ist grundsätzlich unabhängig vom ausgeübten oder angestrebten Beruf zu beurteilen - außer bei besonderem beruflichen Betroffensein des Behinderten.

Behinderte mit einem MdE-Grad von 50 vH und darüber gelten als Schwerbehinderte. Bei Vorliegen mehrerer Behinderungen wird neben den MdE-Graden für die einzelnen Behinderungen auch eine Gesamt-MdE ermittelt; für ihre Bestimmung sind die Auswirkungen der einzelnen Behinderungen in ihrer Gesamtheit, unter Berücksichtigung ihrer wechselseitigen Beziehungen, maßgebend. In der Behindertenstatistik wird nur die Gesamt-MdE erfaßt. Behinderte mit einem MdE-Grad von weniger als 50 vH werden in den statistischen Veröffentlichungen als "leichter Behinderte" bezeichnet.

Auskunftspflichtig für die Behindertenstatistik sind die Versorgungsämter. Ihre Zuständigkeit wurde durch das Schwerbehindertengesetz im Jahr 1974 erweitert: Während sie früher nur für die von Kriegs-, Wehr-, oder Zivildienstbeschädigten gestellten Anträge auf Feststellung des Vorliegens einer Behinderung und des Grades einer auf ihr beruhenden MdE sowie Ausstellung von Schwerbehindertenausweisen für diesen Personenkreis zuständig waren, fällt ihnen seit Inkrafttreten des Schwerbehindertengesetzes die Aufgabe zu, derartige Anträge von allen Personen entgegenzunehmen, die ein Interesse an einer Feststellung ihrer Behinderteneigenschaft haben und nicht bereits über eine entsprechende Bescheinigung einer anderen Stelle verfügen. Diese Personen können allerdings zusätzlich einen Antrag beim Versorgungsamt stellen, z.B. in der Absicht, durch Geltendmachen einer oder mehrerer weiterer Behinderungen die Anerkennung eines höheren MdE-Grades zu erreichen. Bei Minderjährigen und sonstigen unmündigen Personen werden die Anträge von den Personensorgeberechtigten gestellt.

1) Gesetz zur Sicherung der Eingliederung Schwerbehinderter in Arbeit, Beruf und Gesellschaft (Schwerbehindertengesetz - SchwBG) in der Fassung der Bekanntmachung vom 8. Oktober 1979 (BGBl. I S. 1649); neu gefaßt durch Artikel 20 des Ersten Gesetzes zur Änderung statistischer Rechtsvorschriften (1. Statistikbereinigungsgesetz) vom 14. März 1980 (BGBl. I S. 294).

2) Herausgegeben vom Bundesministerium für Arbeit und Sozialordnung, Bonn 1983.

Der Schwerbehindertenausweis dient dem Nachweis für die Inanspruchnahme von Rechten und Vergünstigungen, die Schwerbehinderten und deren Begleitpersonen nach dem Schwerbehindertengesetz oder nach anderen Vorschriften zustehen, z.B. steuerliche Vergünstigungen und - bei entsprechenden zusätzlichen Eintragungen im Behindertenausweis - kostenlose Beförderung im Nah- und Fernverkehr.

Die bei den Versorgungsämtern über die anerkannten Behinderten vorliegenden Angaben werden in Dateien übernommen, die als Grundlage für die Angaben zur Behindertenstatistik dienen. Die Versorgungsverwaltung meldet alle zwei Jahre - jeweils mit Stichtag des 31. Dezember - unter Berücksichtigung der im folgenden dargestellten Regelungen die in den Dateien gespeicherten Daten an die Statistischen Landesämter; diese prüfen die Daten auf ihre Plausibilität, bereiten Landesergebnisse auf und geben die zur Zusammenstellung des Bundesergebnisses erforderlichen Daten an das Statistische Bundesamt weiter. Dieses bereitet die Bundesergebnisse auf und veröffentlicht sie.

In die Dateien gehen Angaben über alle Behinderten ein, deren Antrag auf Feststellung des Vorliegens einer Behinderung oder auf Anerkennung als Schwerbehinderter positiv entschieden worden ist. Personen, die zwar die Voraussetzung für eine Anerkennung als Behinderter besitzen, jedoch keinen Antrag auf Anerkennung ihrer Behinderteneigenschaft bei der Versorgungsverwaltung gestellt haben, werden daher in der Behindertenstatistik nicht erfaßt. Insofern liegt eine gewisse Untererfassung vor.

Da die mit der Anerkennung der Behinderteneigenschaft gewährten Vergünstigungen jeweils die Zuerkennung eines bestimmten MdE-Grades voraussetzen, ist zu vermuten, daß leichtbehinderte Personen wesentlich seltener einen Antrag stellen als Personen mit einer schweren Behinderung. Da aus diesem Grunde bei Personen mit einer MdE von weniger als 30 vH sicherlich keine auch nur annähernd zuverlässigen Ergebnisse über die tatsächliche Anzahl solcher Behinderter zu erwarten wären, wurde auf deren Erfassung überhaupt verzichtet.

Personen, die von anderen Stellen, z.B. den Berufsgenossenschaften oder einer öffentlichen Dienststelle einen Rentenbescheid oder eine Verwaltungs- oder Gerichtsentscheidung mit einer Feststellung über das Vorliegen einer Behinderung und den auf ihr beruhenden MdE-Grad erhalten haben, werden in der Behindertenstatistik nur dann erfaßt, wenn die Betroffenen als Schwerbehinderte einen Ausweis bei der Versorgungsverwaltung beantragt haben, oder wenn die Versorgungsverwaltung eine weitere Feststellung über die Behinderung und den auf ihr beruhenden MdE-Grad getroffen hat. Diese Möglichkeit wird insbesondere dann in Betracht kommen, wenn außer der bereits durch den Bescheid einer anderen Behörde anerkannten Behinderung eine oder mehrere weitere Behinderungen vorliegen und der Behinderte beim Versorgungsamt eine Feststellung der Gesamt-MdE beantragt hat.

In der Behindertenstatistik können schließlich nicht alle Behinderten berücksichtigt werden, die noch über vor dem 1. Mai 1974 ausgestellte Ausweise mit längerer Gültigkeitsdauer (maximal 15 Jahre) verfügen.

Damit aus den Dateien der Versorgungsverwaltung die für die Durchführung einer Bestandsstatistik erforderlichen Stichtagsergebnisse gewonnen werden können, bedürfen die dort gespeicherten Daten einer Bereinigung. Hierunter ist die Entfernung der Daten solcher Personen zu verstehen, die seit der Ausstellung des Ausweises bzw. der Erteilung des Feststellungsbescheides ihre Behinderteneigenschaft verloren haben, aus dem Bereich des Versorgungsamtes verzogen oder verstorben sind. Diese Bereinigung erfolgt bei den Personen mit einer MdE von 50 vH und mehr - den Schwerbehinderten - zunächst dadurch, daß die Daten der Inhaber von Ausweisen, deren Gültigkeitsdauer seit mindestens einem Jahr abgelaufen ist, aus der Datei getilgt werden, sofern kein Antrag auf Fristverlängerung oder auf Zuerkennung einer höheren MdE gestellt worden ist. Bei den leichter Behinderten mit einer MdE von 30 bis unter 50 vH kann ein entsprechendes Verfahren jedoch nicht angewendet werden, weil die Gültigkeitsdauer der Feststellungsbescheide bei dieser Personengruppe nicht



befristet ist. Um die Zahl der Behinderten auch um diejenigen zu bereinigen, die während der Laufzeit der Ausweise bzw. Bescheinigungen fortgezogen oder verstorben sind, wäre ein Abgleich mit den Einwohnerdateien erforderlich. Die rechtlichen Voraussetzungen hierfür werden zur Zeit in den Bundesländern vorbereitet. Solange ein regelmäßiger Abgleich mit den Melderegistern noch nicht eingeführt ist, können die Versorgungsämter derartige Abgänge nur insoweit berücksichtigen, als sie ihnen bekannt werden. Proberechnungen, bei denen auch Annahmen über die Sterblichkeit in den einzelnen Altersjahrgängen gemacht wurden, deuten darauf hin, daß bei der Gruppe der Schwerbehinderten, zu der nahezu 85 % aller Behinderten gehören, mit einer bundes-

durchschnittlichen Übererfassung von 6 bis 7 % zu rechnen ist. Sie betrifft insbesondere die älteren, nicht mehr im Erwerbsleben stehenden Menschen, bei denen die Sterblichkeit größer ist als bei der übrigen Bevölkerung.

#### Veröffentlichung der Ergebnisse

Außer in der vorliegenden Fachserie wurden Ergebnisse der Behindertenstatistik in der Zeitschrift "Wirtschaft und Statistik" veröffentlicht - und zwar zum Stichtag des

31.12.1979 in Heft 7/1981, S. 481 ff.,

31.12.1981 in Heft 9/1982, S. 689 ff.,

31.12.1983 in Heft 2/1985, S. 152 ff.

Schaubild 1

BEHINDERTE 1981 UND 1983 NACH GESCHLECHT UND ALTERSGRUPPEN 1)

Je 1.000 Einwohner

MÄNNLICH

WEIBLICH

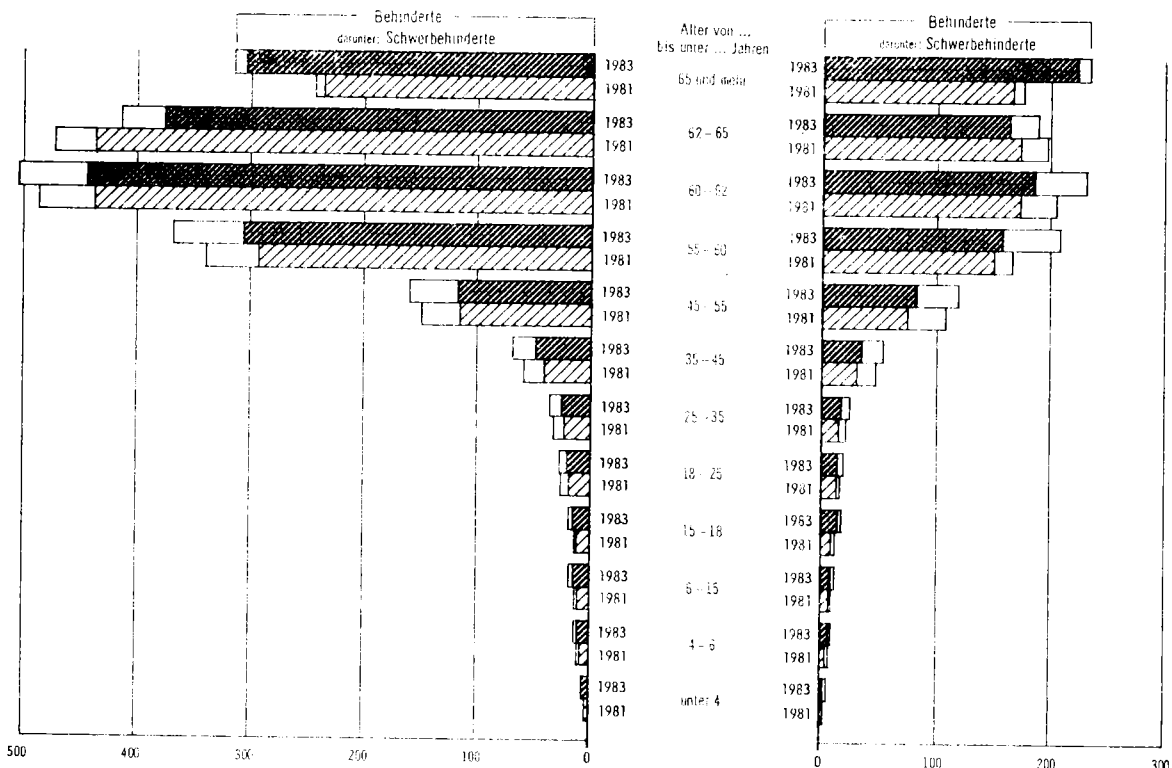

Statistisches Bundesamt 65 0343

Schaubild 2

BEHINDERTE 1981 UND 1983 NACH MINDERUNG DER ERWERBSFÄHIGKEIT UND GESCHLECHT 1)

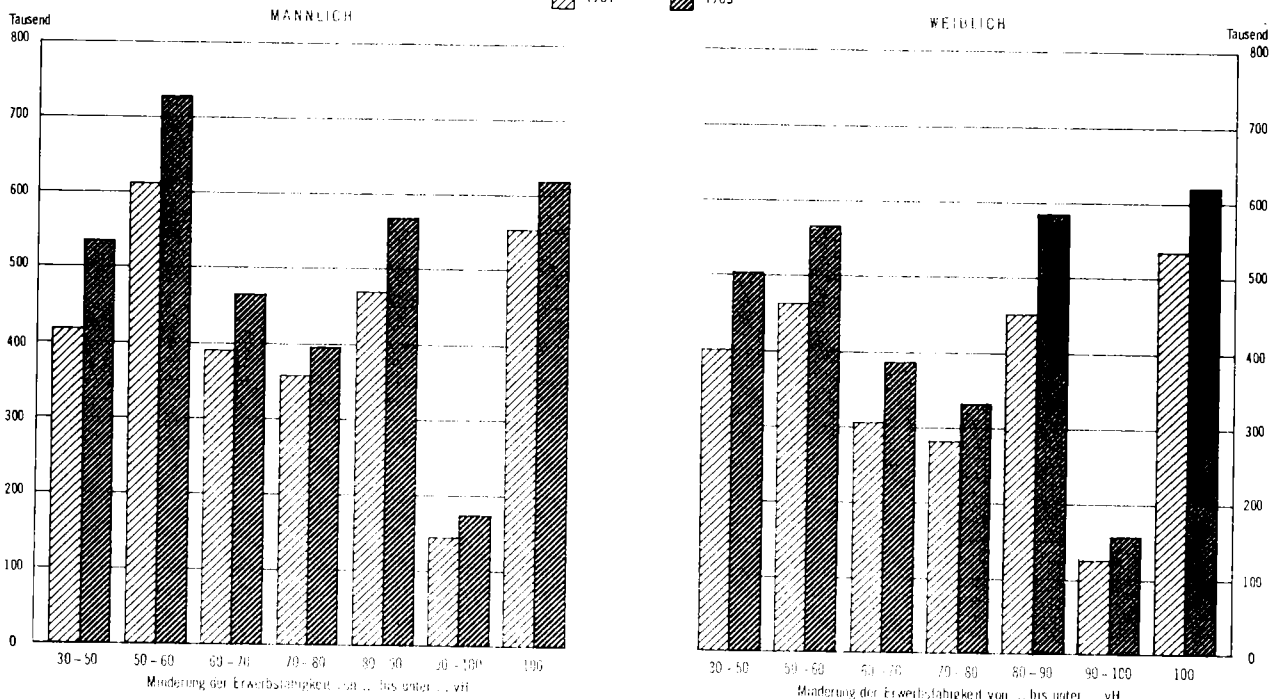

Statistisches Bundesamt 65 0344

BEHINDERTE AM 31. 12. 1983

NACH ART DER SCHWERWIEGENDSTEN BEHINDERUNG

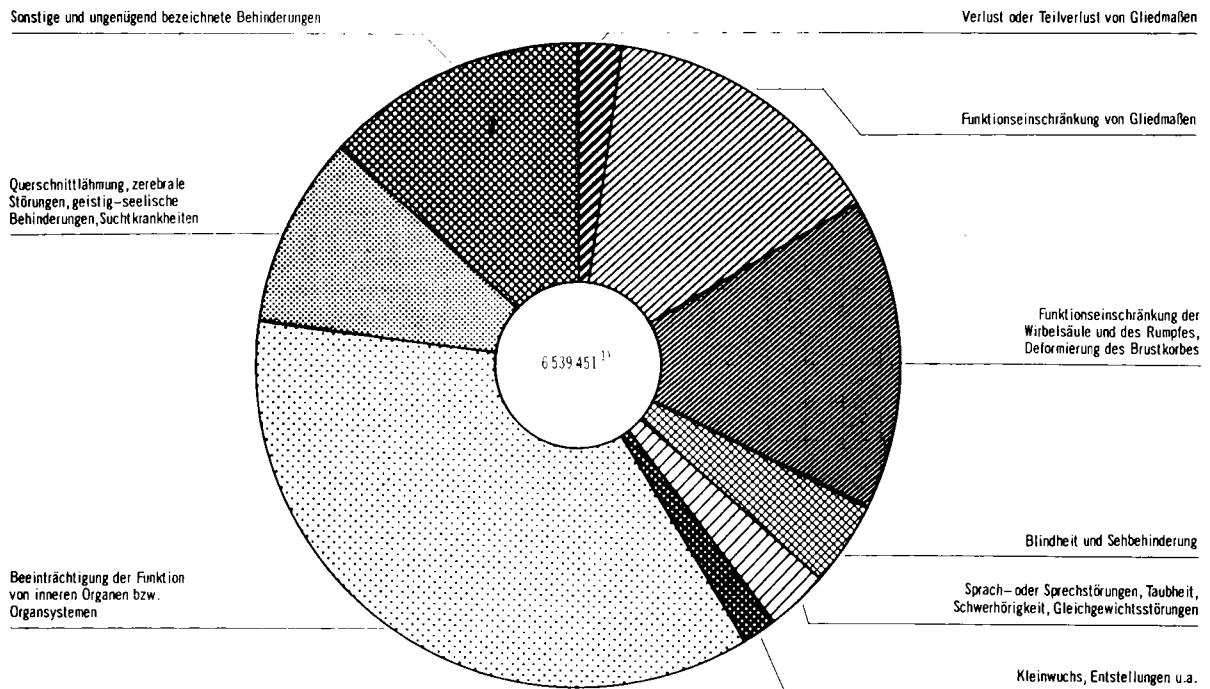

NACH URSACHE DER SCHWERWIEGENDSTEN BEHINDERUNG

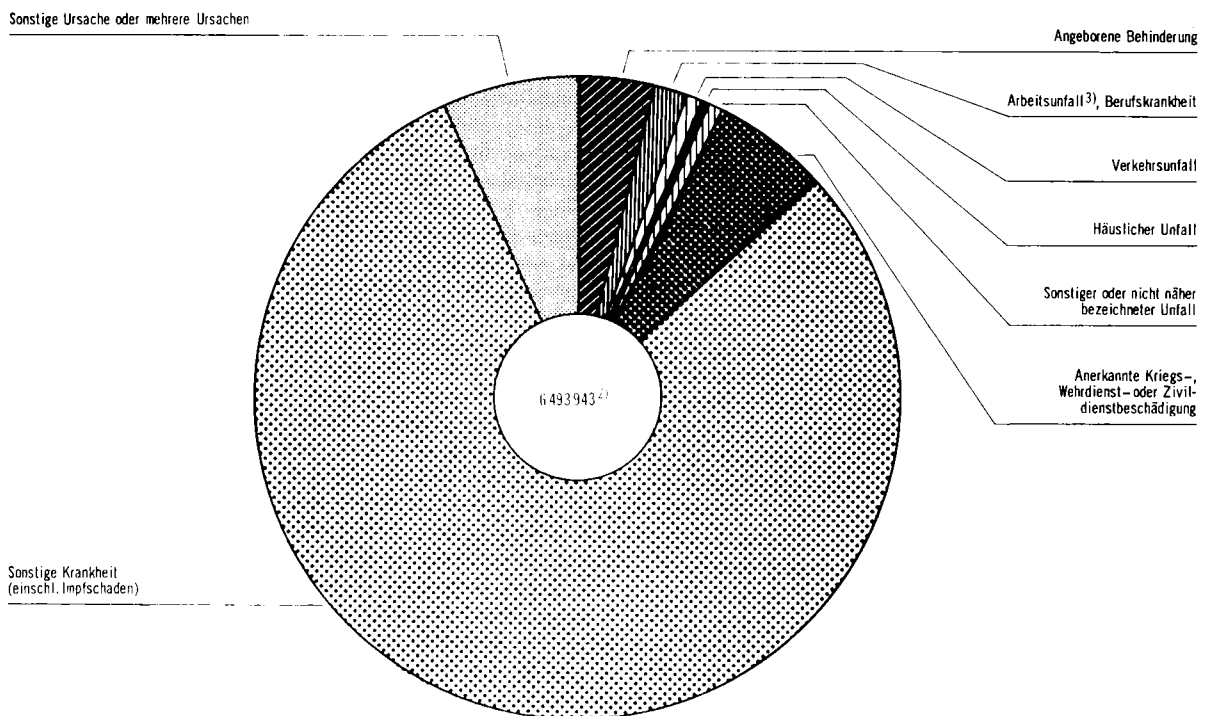

1) Ohne 68 838 Behinderte in Bayern. - 2) Ohne 114 346 Behinderte in Bayern. - 3) Einschl. Wege- und Betriebswegenunfall.

BEHINDERTE FAHRTZEUGEHALTER UND DER BEGRIFFSBEDEUTUNG UND ART DER SCHWERWIEGENDSTEN BEHINDERUNG

Art der schwerwiegendsten Behinderung:

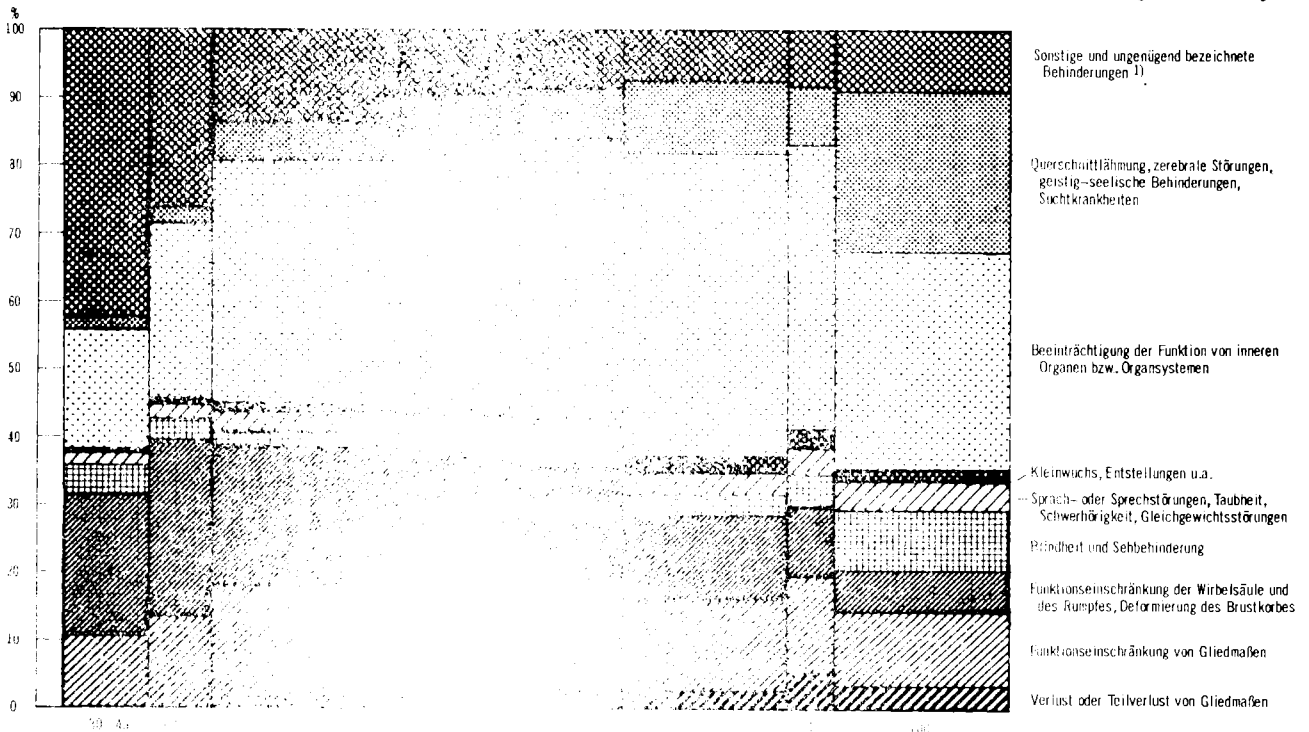

Herausgegeben von

Statistisches Bundesamt 85 0346

BEHINDERTE FAHRTZEUGEHALTER UND DER BEGRIFFSBEDEUTUNG UND ART DER SCHWERWIEGENDSTEN BEHINDERUNG

Art der schwerwiegendsten Behinderung:

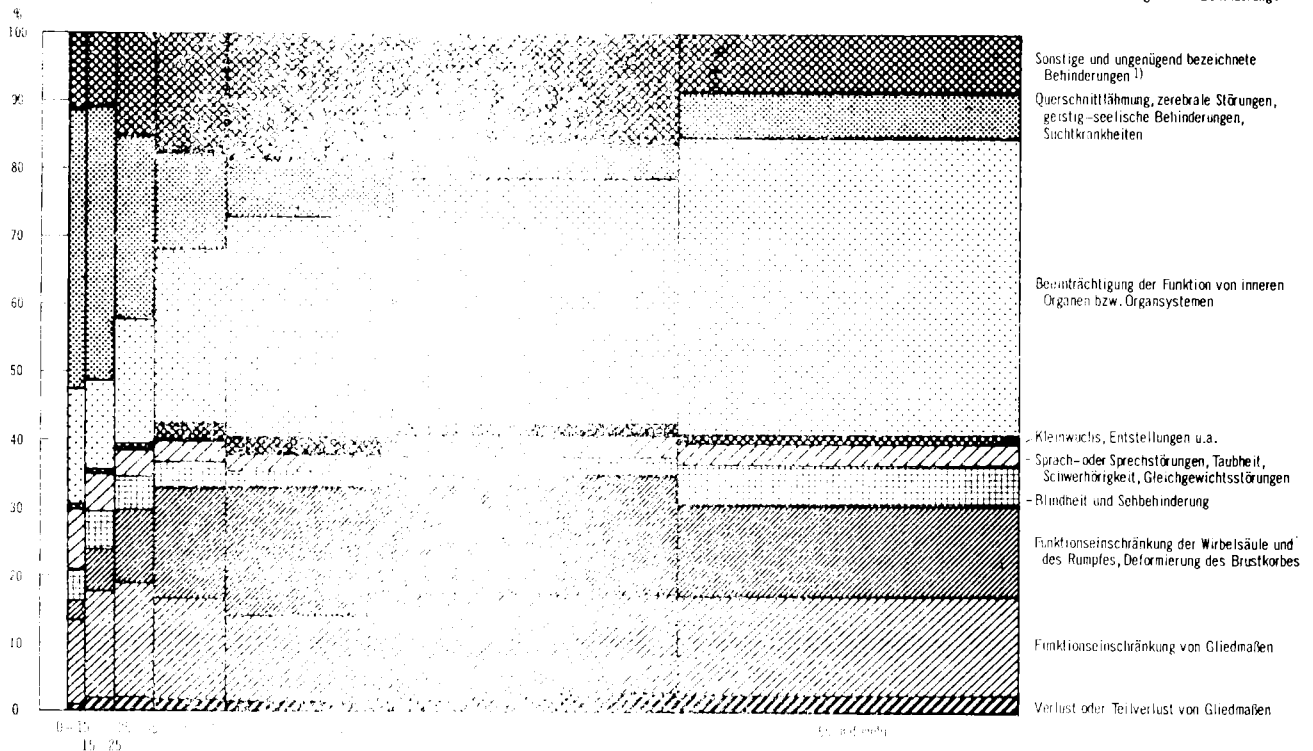

Herausgegeben von

Statistisches Bundesamt 85 0347

BEHINDERTE AM 31.12.1983

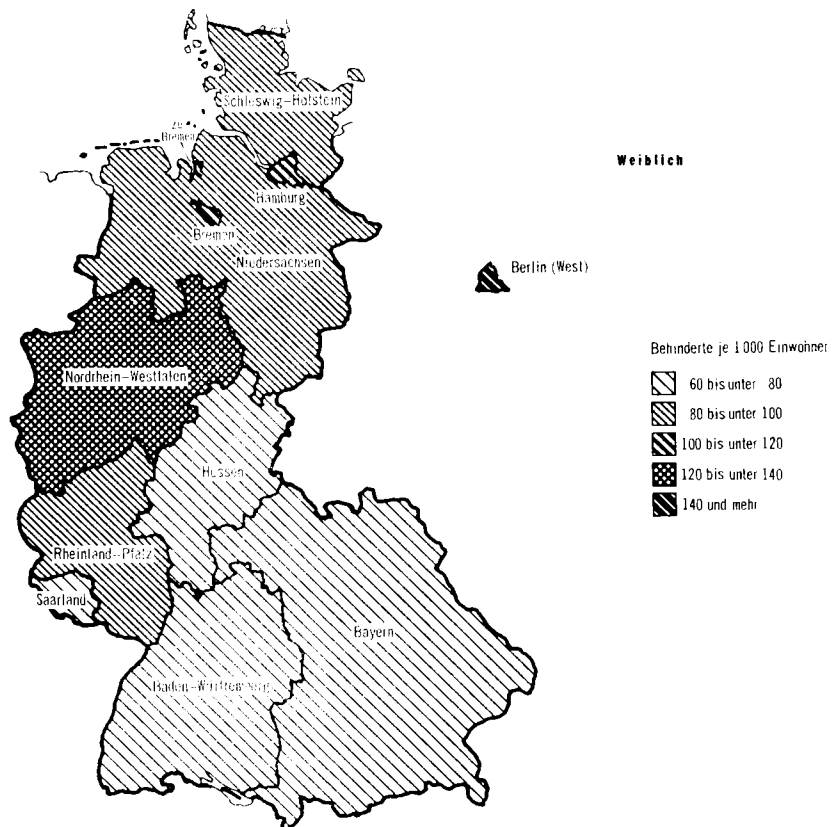
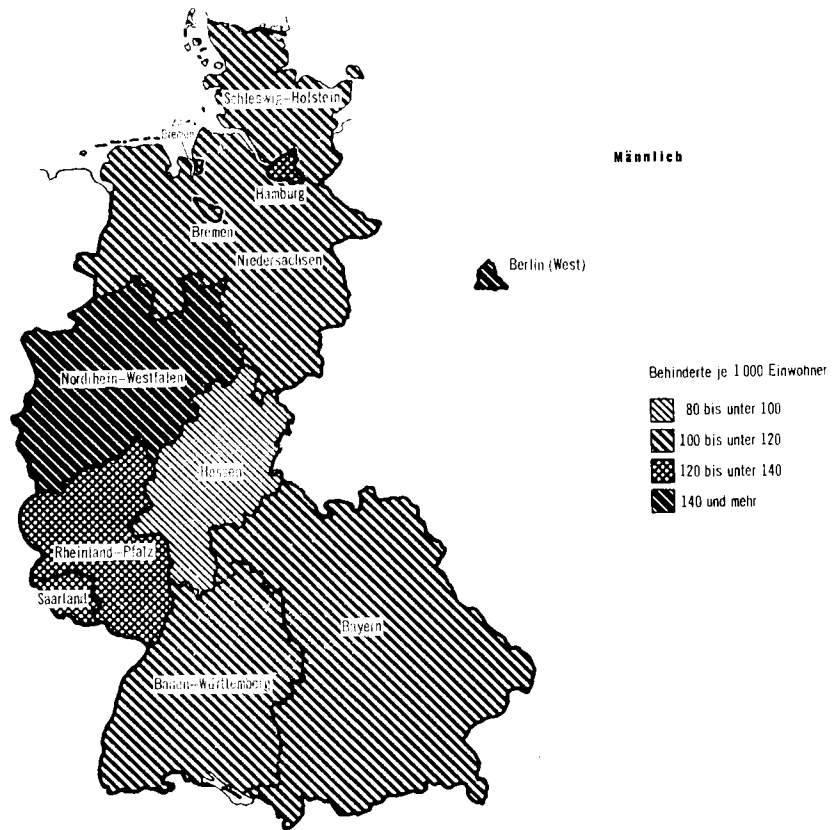

# Zusammenfassende Übersichten

Behinderte am 31.12.1983 nach Minderung der Erwerbsfähigkeit und Ländern

Anzahl

LAND	BEHINDERTE INSGESAMT	LEICHTER BEHINDERTE	SCHWER- BEHINDERTE	DAVON MIT EINER MINDE- RUNG DER ERWERBSFÄHIGKEIT VON ... BIS UNTER ... Vm					
				50-60	60-70	70-80	80-90	90-100	100

## DEUTSCHE BEHINDERTE

SCHLESWIG-HOLSTEIN	244 560	34 782	209 778	44 354	28 273	28 164	45 836	14 059	49 092
HAMBURG	192 253	27 049	165 204	35 747	23 319	18 271	36 806	9 976	41 085
NIEDERSACHSEN	681 238	107 650	573 588	137 790	95 493	85 596	118 891	38 443	97 375
BREMEN	74 954	12 568	62 386	15 205	8 705	8 404	13 568	3 091	13 413
NORDRHEIN-WESTFALEN	2 331 822	329 182	2 002 640	419 464	293 932	237 331	448 723	122 912	480 278
HESSEN	451 978	93 177	358 801	97 062	55 996	42 491	60 177	16 141	86 934
RHEINLAND-PFALZ	373 320	65 381	307 939	75 984	46 336	35 730	61 718	15 615	72 556
BADEN-WÜRTTEMBERG	771 680	119 864	651 816	151 251	97 575	76 260	128 798	35 101	162 831
BAYERN	965 498	137 706	827 792	188 270	130 508	111 770	169 510	51 195	173 539
SAARLAND	98 159	23 723	74 436	20 261	12 566	9 226	12 235	3 053	17 095
BERLIN (WEST)	270 831	39 276	231 555	71 109	36 890	59 308	34 908	12 346	16 994
BUNDESGBIET	6 456 293	990 358	5 465 935	1 256 497	829 593	712 551	1 131 170	324 932	1 211 192

## AUSLAENDISCHE BEHINDERTE

SCHLESWIG-HOLSTEIN	2 702	529	2 173	518	286	288	408	125	548
HAMBURG	3 775	954	2 821	855	393	277	513	99	684
NIEDERSACHSEN	8 229	2 325	5 904	1 846	1 075	753	948	231	1 051
BREMEN	1 694	427	1 267	359	169	163	218	62	296
NORDRHEIN-WESTFALEN	50 127	15 540	34 587	11 259	5 896	3 855	5 397	1 183	6 997
HESSEN	12 864	4 184	8 680	2 916	1 331	836	1 256	251	2 090
RHEINLAND-PFALZ	4 906	1 576	3 330	1 138	591	332	508	93	668
BADEN-WÜRTTEMBERG	37 179	10 965	26 214	8 182	4 358	2 896	4 149	981	5 648
BAYERN	20 061	5 650	14 411	4 293	2 468	1 767	2 235	614	3 034
SAARLAND	1 897	694	1 203	416	189	131	176	36	255
BERLIN (WEST)	8 562	2 544	6 018	2 358	902	1 109	686	181	782
BUNDESGBIET	151 996	45 388	106 608	34 140	17 658	12 407	16 494	3 856	22 053

## BEHINDERTE INSGESAMT

SCHLESWIG-HOLSTEIN	247 262	35 311	211 951	44 872	28 559	28 452	46 244	14 184	49 640
HAMBURG	196 028	28 003	168 025	36 602	23 712	18 548	37 319	10 075	41 769
NIEDERSACHSEN	689 467	109 975	579 492	139 636	96 568	86 349	119 839	38 674	98 426
BREMEN	76 648	12 995	63 653	15 564	8 874	8 567	13 786	3 153	13 709
NORDRHEIN-WESTFALEN	2 381 949	344 722	2 037 227	430 723	299 828	241 186	454 120	124 095	487 275
HESSEN	464 842	97 361	367 481	99 978	57 327	43 327	61 433	16 392	89 024
RHEINLAND-PFALZ	378 226	66 957	311 269	77 122	46 927	36 062	62 226	15 708	73 224
BADEN-WÜRTTEMBERG	808 859	130 829	678 030	159 433	101 933	79 156	132 947	36 082	168 479
BAYERN	985 559	143 356	842 203	192 563	132 976	113 537	171 745	54 809	176 573
SAARLAND	100 056	24 417	75 639	20 677	12 755	9 357	12 411	3 089	17 350
BERLIN (WEST)	279 393	41 820	237 573	73 467	37 792	60 417	35 594	12 527	17 776
BUNDESGBIET	6 608 289	1 035 746	5 572 543	1 290 637	847 251	724 958	1 147 664	328 788	1 233 245

# Zusammenfassende Übersichten

Behinderte am 31.12.1983 nach Minderung der Erwerbsfähigkeit und Ländern

Prozent

LAND	BEHINDERTE INSGESAMT	LEICHTER BEHINDERTE	SCHWER- BEHINDERTE	DAVON MIT EINER MINDERUNG DER ERWERBSFÄHIGKEIT VON ... BIS UNTER ... VM					
				50-60	60-70	70-80	80-90	90-100	100

## DEUTSCHE BEHINDERTE

SCHLESWIG-HOLSTEIN	100	14,2	85,8	18,1	11,6	11,5	18,7	5,7	20,1
HAMBURG	100	14,1	85,9	18,6	12,1	9,5	19,1	5,2	21,4
NIEDERSACHSEN	100	15,8	84,2	20,2	14,0	12,6	17,5	5,6	14,3
BREMEN	100	16,8	83,2	20,3	11,6	11,2	18,1	4,1	17,9
NORDRHEIN-WESTFALEN	100	14,1	85,9	18,0	12,6	10,2	19,2	5,3	20,6
HESSEN	100	20,6	79,4	21,5	12,4	9,4	13,3	3,6	19,2
RHEINLAND-PFALZ	100	17,5	82,5	20,4	12,4	9,6	16,5	4,2	19,4
BADEN-WÜRTTEMBERG	100	15,5	84,5	19,6	12,6	9,9	16,7	4,5	21,1
BAYERN	100	14,3	85,7	19,5	13,5	11,6	17,6	5,6	18,0
SAARLAND	100	24,2	75,8	20,6	12,8	9,4	12,5	3,1	17,4
BERLIN (WEST)	100	14,5	85,5	26,3	13,6	21,9	12,9	4,6	6,3
BUNDESGBIET	100	15,3	84,7	19,5	12,8	11,0	17,5	5,0	18,8

## AUSLAENDISCHE BEHINDERTE

SCHLESWIG-HOLSTEIN	100	19,6	80,4	19,2	10,6	10,7	15,1	4,6	20,3
HAMBURG	100	25,3	74,7	22,6	10,4	7,3	13,6	2,6	18,1
NIEDERSACHSEN	100	28,3	71,7	22,4	13,1	9,2	11,5	2,8	12,8
BREMEN	100	25,2	74,8	21,2	10,0	9,6	12,9	3,7	17,5
NORDRHEIN-WESTFALEN	100	31,0	69,0	22,5	11,8	7,7	10,8	2,4	14,0
HESSEN	100	32,5	67,5	22,7	10,3	6,5	9,8	2,0	16,2
RHEINLAND-PFALZ	100	32,1	67,9	23,2	12,0	6,8	10,4	1,9	13,6
BADEN-WÜRTTEMBERG	100	29,5	70,5	22,0	11,7	7,8	11,2	2,6	15,2
BAYERN	100	28,2	71,8	21,4	12,3	8,8	11,1	3,1	15,1
SAARLAND	100	36,6	63,4	21,9	10,0	6,9	9,3	1,9	13,4
BERLIN (WEST)	100	29,7	70,3	27,5	10,5	13,0	8,0	2,1	9,1
BUNDESGBIET	100	29,9	70,1	22,5	11,6	8,2	10,9	2,5	14,5

## BEHINDERTE INSGESAMT

SCHLESWIG-HOLSTEIN	100	14,3	85,7	18,1	11,6	11,5	18,7	5,7	20,1
HAMBURG	100	14,3	85,7	18,7	12,1	9,5	19,0	5,1	21,3
NIEDERSACHSEN	100	16,0	84,0	20,3	14,0	12,5	17,4	5,6	14,3
BREMEN	100	17,0	83,0	20,3	11,6	11,2	18,0	4,1	17,9
NORDRHEIN-WESTFALEN	100	14,5	85,5	18,1	12,6	10,1	19,1	5,2	20,5
HESSEN	100	20,9	79,1	21,5	12,3	9,3	13,2	3,5	19,2
RHEINLAND-PFALZ	100	17,7	82,3	20,4	12,4	9,5	16,5	4,2	19,4
BADEN-WÜRTTEMBERG	100	16,2	83,8	19,7	12,6	9,8	16,4	4,5	20,8
BAYERN	100	14,5	85,5	19,5	13,5	11,5	17,4	5,6	17,9
SAARLAND	100	24,4	75,6	20,7	12,7	9,4	12,4	3,1	17,3
BERLIN (WEST)	100	15,0	85,0	26,3	13,5	21,6	12,7	4,5	6,4
BUNDESGBIET	100	15,7	84,3	19,5	12,8	11,0	17,4	5,0	18,7

**Zusammenfassende Übersichten**  
**Behinderte 1981 und 1983 nach Altersgruppen und Geschlecht <sup>1)</sup>**  
**Anzahl**

Alter von ... bis unter ... Jahren	1981			1983		
	zusammen	männlich	weiblich	zusammen	männlich	weiblich

**Schwerbehinderte**

unter 4 .....	8 909	4 639	4 270	11 261	6 132	5 129
4 - 6 .....	9 165	5 077	4 088	10 570	5 913	4 657
6 - 15 .....	72 913	42 021	30 892	77 607	44 639	32 968
15 - 18 .....	37 949	21 229	16 720	43 530	24 843	18 687
18 - 25 .....	118 015	68 414	49 601	129 684	75 147	54 537
25 - 35 .....	169 564	97 990	71 574	193 218	111 208	82 010
35 - 45 .....	321 647	184 485	137 162	350 463	201 135	149 328
45 - 55 .....	726 048	435 649	290 399	816 238	488 573	327 665
55 - 60 .....	703 450	430 719	272 731	804 078	495 401	308 677
60 - 62 .....	358 982	225 574	133 408	392 951	241 330	151 621
62 - 65 .....	313 589	195 586	118 003	482 667	289 733	192 934
65 und mehr .....	1 829 435	809 354	1 020 081	2 260 276	954 910	1 305 366
<b>Zusammen ...</b>	<b>4 669 666</b>	<b>2 520 737</b>	<b>2 148 929</b>	<b>5 572 543</b>	<b>2 938 964</b>	<b>2 633 579</b>

**Leichter Behinderte**

unter 4 .....	666	360	306	889	461	428
4 - 6 .....	740	393	347	916	514	402
6 - 15 .....	7 057	3 969	3 088	8 422	4 845	3 577
15 - 18 .....	5 140	3 106	2 034	6 835	4 061	2 774
18 - 25 .....	29 021	18 355	10 666	33 258	21 153	12 105
25 - 35 .....	60 162	36 602	23 560	72 054	43 928	28 126
35 - 45 .....	148 925	79 155	69 770	168 533	92 548	75 985
45 - 55 .....	262 269	136 087	126 182	325 557	173 731	151 826
55 - 60 .....	147 572	71 316	76 256	194 706	98 491	96 215
60 - 62 .....	53 648	26 631	27 017	67 617	32 751	34 866
62 - 65 .....	32 961	16 083	16 878	61 932	28 630	33 302
65 und mehr .....	68 412	24 915	43 497	95 027	32 654	62 373
<b>Zusammen ...</b>	<b>816 573</b>	<b>416 972</b>	<b>399 601</b>	<b>1 035 746</b>	<b>533 767</b>	<b>501 979</b>

**Behinderte insgesamt**

unter 4 .....	9 575	4 999	4 576	12 150	6 593	5 557
4 - 6 .....	9 905	5 470	4 435	11 486	6 427	5 059
6 - 15 .....	79 970	45 990	33 980	86 029	49 484	36 545
15 - 18 .....	43 089	24 335	18 754	50 365	28 904	21 461
18 - 25 .....	147 036	86 769	60 267	162 942	96 300	66 642
25 - 35 .....	229 726	134 592	95 134	265 272	155 136	110 136
35 - 45 .....	470 572	263 640	206 932	518 996	293 683	225 313
45 - 55 .....	988 317	571 736	416 581	1 141 795	662 304	479 491
55 - 60 .....	851 022	502 035	348 987	998 784	593 892	404 892
60 - 62 .....	412 630	252 205	160 425	460 568	274 081	186 487
62 - 65 .....	346 550	211 669	134 881	544 599	318 363	226 236
65 und mehr .....	1 897 847	834 269	1 063 578	2 355 303	987 564	1 367 739
<b>Insgesamt ...</b>	<b>5 486 239</b>	<b>2 937 709</b>	<b>2 548 530</b>	<b>6 608 289</b>	<b>3 472 731</b>	<b>3 135 558</b>

<sup>1)</sup> Stand am Jahresende.



Zusammenfassende Übersichten  
 Behinderte 1981 und 1983 nach Altersgruppen, Geschlecht und Anteil an der Wohnbevölkerung <sup>1)</sup>  
 je 1 000 Einwohner

Alter von ... bis unter ... Jahren	1981			1983		
	zusammen	männlich	weiblich	zusammen	männlich	weiblich

Schwerbehinderte

unter 4 .....	4	4	4	5	5	4
4 - 6 .....	8	8	7	9	10	8
6 - 15 .....	10	11	8	13	14	11
15 - 18 .....	12	13	11	14	16	13
18 - 25 .....	17	19	15	18	20	15
25 - 35 .....	20	23	17	22	25	19
35 - 45 .....	36	40	31	42	47	36
45 - 55 .....	95	113	76	100	118	82
55 - 60 .....	198	292	131	226	306	159
60 - 62 .....	276	437	171	292	445	188
62 - 65 .....	277	437	172	246	377	162
65 und mehr .....	192	237	167	252	306	223
Zusammen ...	76	86	67	91	100	82

Leichter Behinderte

unter 4 .....	0	0	0	0	0	0
4 - 6 .....	1	1	1	1	1	1
6 - 15 .....	1	1	1	1	2	1
15 - 18 .....	2	2	1	2	3	2
18 - 25 .....	4	5	3	5	6	3
25 - 35 .....	7	8	6	8	10	7
35 - 45 .....	16	17	16	20	21	18
45 - 55 .....	34	35	33	40	42	38
55 - 60 .....	42	48	37	55	61	50
60 - 62 .....	41	52	35	50	60	43
62 - 65 .....	29	36	25	32	37	28
65 und mehr .....	7	7	7	11	10	11
Zusammen ...	13	14	12	17	18	16

Behinderte insgesamt

unter 4 .....	4	4	4	5	5	5
4 - 6 .....	8	9	8	10	11	9
6 - 15 .....	11	12	9	14	16	12
15 - 18 .....	13	15	12	16	18	14
18 - 25 .....	22	25	18	22	26	19
25 - 35 .....	27	31	23	30	34	26
35 - 45 .....	52	57	47	61	68	55
45 - 55 .....	129	149	109	140	160	119
55 - 60 .....	240	340	168	281	367	209
60 - 62 .....	318	488	205	342	505	231
62 - 65 .....	306	473	197	278	415	189
65 und mehr .....	199	245	176	262	317	233
Insgesamt ...	89	100	79	108	118	98

1) Stand am Jahresende.

**Zusammenfassende Übersichten**  
Behinderte 1981 und 1983 nach Art der schwerwiegendsten Behinderung und Geschlecht

Anzahl

Art der Behinderung	1981			1983		
	zusammen	männlich	weiblich	zusammen	männlich	weiblich
<b>Schwerbehinderte</b>						
Verlust oder Teilverlust von Gliedmaßen .....	129 391	112 752	16 639	140 905	121 821	19 084
Funktionseinschränkung von Gliedmaßen .....	705 024	417 003	288 021	826 901	478 362	348 539
Funktionseinschränkung der Wirbelsäule und des Rumpfes, Deformierung des Brustkorbes .....	614 296	289 428	324 868	781 668	363 624	418 044
Blindheit und Sehbehinderung .....	183 285	90 368	92 917	231 302	107 833	123 469
Sprach- oder Sprechstörungen, Taubheit, Schwerhörigkeit, Gleichgewichtsstörungen .....	151 377	85 291	66 086	181 850	101 021	80 829
Kleinwuchs, Entstellungen u.a. ....	92 320	4 757	87 563	112 755	4 514	108 241
Beeinträchtigung der Funktion von inneren Organen bzw. Organsystemen ..	1 742 796	922 330	820 466	2 136 795	1 111 504	1 025 291
Querschnittslähmung, zerebrale Störungen, geistig-seelische Behinderungen, Suchtkrankheiten .....	503 583	275 358	228 225	609 672	328 666	281 006
Sonstige und ungenügend bezeichnete Behinderungen .....	371 130	218 479	152 651	491 127	287 626	203 501
Behinderte, für die eine Aufgliederung nach Art der schwerwiegendsten Behinderung nicht möglich ist .....	176 464	104 971	71 493	59 568	33 993	25 575
<b>Zusammen ...</b>	<b>4 669 666</b>	<b>2 520 737</b>	<b>2 148 929</b>	<b>5 572 543</b>	<b>2 938 964</b>	<b>2 633 579</b>
<b>Leichter Behinderte</b>						
Verlust oder Teilverlust von Gliedmaßen .....	2 644	2 066	578	2 963	2 259	704
Funktionseinschränkung von Gliedmaßen .....	95 036	59 822	35 214	119 422	73 291	46 131
Funktionseinschränkung der Wirbelsäule und des Rumpfes, Deformierung des Brustkorbes .....	172 396	92 689	79 707	236 809	125 270	111 539
Blindheit und Sehbehinderung .....	31 595	20 304	11 291	39 832	25 198	14 634
Sprach- oder Sprechstörungen, Taubheit, Schwerhörigkeit, Gleichgewichtsstörungen .....	15 169	9 405	5 764	20 330	12 536	7 794
Kleinwuchs, Entstellungen u.a. ....	5 847	383	5 464	8 891	467	8 424
Beeinträchtigung der Funktion von inneren Organen bzw. Organsystemen ..	174 521	82 657	91 864	217 607	109 595	108 012
Querschnittslähmung, zerebrale Störungen, geistig-seelische Behinderungen, Suchtkrankheiten .....	15 091	7 907	7 184	23 149	11 682	11 467
Sonstige und ungenügend bezeichnete Behinderungen .....	269 166	124 675	144 491	357 473	169 098	188 375
Behinderte, für die eine Aufgliederung nach Art der schwerwiegendsten Behinderung nicht möglich ist .....	25 108	17 064	18 044	9 270	4 371	4 899
<b>Zusammen ...</b>	<b>816 573</b>	<b>416 972</b>	<b>399 601</b>	<b>1 035 746</b>	<b>533 767</b>	<b>501 979</b>
<b>Behinderte insgesamt</b>						
Verlust oder Teilverlust von Gliedmaßen .....	132 035	114 818	17 217	143 868	124 080	19 788
Funktionseinschränkung von Gliedmaßen .....	800 060	476 825	323 235	946 323	551 653	394 670
Funktionseinschränkung der Wirbelsäule und des Rumpfes, Deformierung des Brustkorbes .....	786 692	382 117	404 575	1 018 477	488 894	529 583
Blindheit und Sehbehinderung .....	214 880	110 672	104 208	271 134	133 031	138 103
Sprach- oder Sprechstörungen, Taubheit, Schwerhörigkeit, Gleichgewichtsstörungen .....	166 546	94 696	71 850	202 180	113 557	88 623
Kleinwuchs, Entstellungen u.a. ....	98 167	5 140	93 027	121 646	4 981	116 665
Beeinträchtigung der Funktion von inneren Organen bzw. Organsystemen ..	1 917 317	1 004 987	912 330	2 354 402	1 221 099	1 133 303
Querschnittslähmung, zerebrale Störungen, geistig-seelische Behinderungen, Suchtkrankheiten .....	518 674	283 265	235 409	632 821	340 348	292 473
Sonstige und ungenügend bezeichnete Behinderungen .....	640 296	343 154	297 142	848 600	456 724	391 876
Behinderte, für die eine Aufgliederung nach Art der schwerwiegendsten Behinderung nicht möglich ist .....	211 572	122 035	89 537	68 838	38 364	30 474
<b>Insgesamt ...</b>	<b>5 486 239</b>	<b>2 937 709</b>	<b>2 548 530</b>	<b>6 608 289</b>	<b>3 472 731</b>	<b>3 135 558</b>

Zusammenfassende Übersichten

Behinderte 1981 und 1983 nach Art der schwerwiegendsten Behinderung und Geschlecht

Prozent

Art der Behinderung	1981			1983		
	zusammen	männlich	weiblich	zusammen	männlich	weiblich
<b>Schwerbehinderte</b>						
Verlust oder Teilverlust von Gliedmaßen .....	2,8	4,5	0,8	2,5	4,1	0,7
Funktionseinschränkung von Gliedmaßen .....	15,1	16,5	13,4	14,8	16,3	13,2
Funktionseinschränkung der Wirbelsäule und des Rumpfes, Deformierung des Brustkorbes .....	13,2	11,5	15,1	14,0	12,4	15,9
Blindheit und Sehbehinderung .....	3,9	3,6	4,3	4,2	3,7	4,7
Sprach- oder Sprechstörungen, Taubheit, Schwerhörigkeit, Gleichgewichtsstörungen .....	3,2	3,4	3,1	3,3	3,4	3,1
Kleinwuchs, Entstellungen u.a. ....	2,0	0,2	4,1	2,0	0,2	4,1
Beeinträchtigung der Funktion von inneren Organen bzw. Organsystemen ..	37,3	36,6	38,2	38,3	37,8	38,9
Querschnittslähmung, zerebrale Störungen, geistig-seelische Behinderungen, Suchtkrankheiten .....	10,8	10,9	10,6	10,9	11,2	10,7
Sonstige und ungenügend bezeichnete Behinderungen .....	7,9	8,7	7,1	8,8	9,8	7,7
Behinderte, für die eine Aufgliederung nach Art der schwerwiegendsten Behinderung nicht möglich ist .....	3,8	4,2	3,3	1,1	1,2	1,0
Zusammen ...	100	100	100	100	100	100
<b>Leichter Behinderte</b>						
Verlust oder Teilverlust von Gliedmaßen .....	0,3	0,5	0,1	0,3	0,4	0,1
Funktionseinschränkung von Gliedmaßen .....	11,6	14,3	8,8	11,5	13,7	9,2
Funktionseinschränkung der Wirbelsäule und des Rumpfes, Deformierung des Brustkorbes .....	21,1	22,2	19,9	22,9	23,5	22,2
Blindheit und Sehbehinderung .....	3,9	4,9	2,8	3,8	4,7	2,9
Sprach- oder Sprechstörungen, Taubheit, Schwerhörigkeit, Gleichgewichtsstörungen .....	1,9	2,3	1,4	2,0	2,3	1,6
Kleinwuchs, Entstellungen u.a. ....	0,7	0,1	1,4	0,9	0,1	1,7
Beeinträchtigung der Funktion von inneren Organen bzw. Organsystemen ..	21,4	19,8	23,0	21,0	20,5	21,5
Querschnittslähmung, zerebrale Störungen, geistig-seelische Behinderungen, Suchtkrankheiten .....	1,8	1,9	1,8	2,2	2,2	2,3
Sonstige und ungenügend bezeichnete Behinderungen .....	33,0	29,9	36,2	34,5	31,7	37,5
Behinderte, für die eine Aufgliederung nach Art der schwerwiegendsten Behinderung nicht möglich ist .....	4,3	4,1	4,5	0,9	0,8	1,0
Zusammen ...	100	100	100	100	100	100
<b>Behinderte insgesamt</b>						
Verlust oder Teilverlust von Gliedmaßen .....	2,4	3,9	0,7	2,2	3,6	0,6
Funktionseinschränkung von Gliedmaßen .....	14,6	16,2	12,7	14,3	15,9	12,6
Funktionseinschränkung der Wirbelsäule und des Rumpfes, Deformierung des Brustkorbes .....	14,3	13,0	15,9	15,4	14,1	16,9
Blindheit und Sehbehinderung .....	3,9	3,8	4,1	4,1	3,8	4,4
Sprach- oder Sprechstörungen, Taubheit, Schwerhörigkeit, Gleichgewichtsstörungen .....	3,0	3,2	2,8	3,1	3,3	2,8
Kleinwuchs, Entstellungen u.a. ....	1,8	0,2	3,7	1,8	0,1	3,7
Beeinträchtigung der Funktion von inneren Organen bzw. Organsystemen ..	34,9	34,2	35,8	35,6	35,2	36,1
Querschnittslähmung, zerebrale Störungen, geistig-seelische Behinderungen, Suchtkrankheiten .....	9,5	9,6	9,2	9,6	9,8	9,3
Sonstige und ungenügend bezeichnete Behinderungen .....	11,7	11,7	11,7	12,8	13,2	12,5
Behinderte, für die eine Aufgliederung nach Art der schwerwiegendsten Behinderung nicht möglich ist .....	3,9	4,2	3,5	1,0	1,1	1,0
Insgesamt ...	100	100	100	100	100	100

1.1 Behinderte am 31.12.1983 nach Minderung der Erwerbsfähigkeit

1.1.1 Ins

An

LFD. NR.	ART DER BEHINDERUNG	INSGESAMT
VERLUST ODER TEILVERLUST		
1	EINER OBEREN GLIEDMASSE	37 532
2	EINER UNTEREN GLIEDMASSE	87 830
3	DER OBEREN GLIEDMASSEN	3 383
4	DER UNTEREN GLIEDMASSEN	10 979
5	EINER OBEREN UND EINER UNTEREN GLIEDMASSE	2 416
6	VON DREI ODER VIER GLIEDMASSEN	1 728
7	ZUSAMMEN	143 868
FUNKTIONSEINSCHRAENKUNG		
8	EINER OBEREN GLIEDMASSE	103 065
9	EINER UNTEREN GLIEDMASSE	265 806
10	DER OBEREN GLIEDMASSEN	24 951
11	DER UNTEREN GLIEDMASSEN	371 201
12	EINER OBEREN UND EINER UNTEREN GLIEDMASSE	67 352
13	VON DREI GLIEDMASSEN	22 239
14	VON VIER GLIEDMASSEN	87 709
15	ZUSAMMEN	946 323
FUNKTIONSEINSCHRAENKUNG DER WIRBELSAEULE UND DES RUMPFS, DEFORMIERUNG DES BRUSTKORBES		
16	DEFORMIERUNG DES BRUSTKORBES MIT FUNKTIONSEINSCHRAENKUNG DER WIRBELSAEULE	12 848
17	FUNKTIONSEINSCHRAENKUNG DER WIRBELSAEULE	394 915
18	FUNKTIONSEINSCHRAENKUNG DER WIRBELSAEULE UND DER GLIEDMASSEN	551 340
19	SONSTIGE EINSCHRAENKUNG DER STUETZFUNKTION DES RUMPFS	59 374
20	ZUSAMMEN	1 018 477
BLINDHEIT UND SEHBEHINDERUNG		
21	BLINDHEIT ODER VERLUST BEIDER AUGEN	52 783
22	HOCHGRADIGE SEHBEHINDERUNG	28 475
23	SONSTIGE SEHBEHINDERUNG	189 876
24	ZUSAMMEN	271 134
SPRACH- ODER SPRECHSTOERUNGEN, TAUBHEIT, SCHWERHOERIGKEIT, GLEICHGEWICHTSSTOERUNGEN		
25	SPRACH- ODER SPRECHSTOERUNGEN	9 266
26	TAUBHEIT	19 053
27	TAUBHEIT KOMBINIERT MIT STOERUNGEN DER SPRACHENTWICKLUNG UND ENTSPRECHENDEN	
28	STOERUNGEN DER GEISTIGEN ENTWICKLUNG	20 911
29	SCHWERHOERIGKEIT AUCH KOMBINIERT MIT GLEICHGEWICHTSSTOERUNGEN	151 394
30	GLEICHGEWICHTSSTOERUNGEN	1 556
	ZUSAMMEN	202 180
KLEINWUCHS, ENTSTELLUNGEN U.A.		
31	KLEINWUCHS	2 560
32	ENTSTELLUNG, BELAESTIGENDE O. ABSTOESSENDE ABSONDERUNGEN O. GERUECHE	6 926
33	VERLUST EINER BRUST ODER BEIDER BRUSTE	112 160
34	ZUSAMMEN	121 646
BEEINTRAECHTIGUNG DER FUNKTION VON INNEREN ORGANEN BZW. ORGANSYSTEMEN		
35	VON HERZ - KREISLAUF	619 348
36	VON HERZ - KREISLAUF UND EINEM ODER MEHREREN WEITEREN INNEREN ORGANEN	773 215
37	DER OBEREN ATEMWEGE	21 077
38	DER OBEREN ATEMWEGE UND EINES ODER MEHRERER WEITERER INNERER ORGANE	18 738
39	DER TIEFEREN ATEMWEGE UND LUNGEN	138 057
40	DER TIEFEREN ATEMWEGE UND LUNGEN SOWIE EINES ODER MEHRERER WEITERER INNERER ORGANE	119 205
41	DER VERDAUUNGSORGANE	160 768
42	DER VERDAUUNGSORGANE UND EINES ODER MEHRERER WEITERER INNERER ORGANE	121 785
43	DER HARNORGANE	64 964
44	DER HARNORGANE UND EINES ODER MEHRERER WEITERER INNERER ORGANE	56 245
45	DER GESCHLECHTSORGANE	75 372
46	DER GESCHLECHTSORGANE UND EINES ODER MEHRERER WEITERER INNERER ORGANE	40 616
47	DER INNEREN SEKRETION UND/ODER DES STOFFWECHSELS	75 967
48	DER INNEREN SEKRETION UND/ODER DES STOFFWECHSELS U. EINES O. MEHR. WEIT. INN. ORGANE	43 691
49	DES BLUTES UND DES RETIKULO-ENDOTHELIALEN SYSTEMS	14 135
50	DES BLUTES UND DES RETIKULO-ENDOTHELIALEN SYSTEMS U. EINES O. MEHR. WEIT. INN. ORGANE	9 219
51	ZUSAMMEN	2 254 402
QUERSCHNITT LAEHMUNG, ZEREBRALE STOERUNGEN, GEISTIG-SEELISCHE BEHINDERUNGEN, SUCHTKRANKHEITEN		
52	QUERSCHNITT LAEHMUNG	1 880
53	HIRNORGANISCHE ANFAELLE (AUCH MIT GEISTIG-SEELISCHEN STOERUNGEN) OHNE NEUROLOGISCHE	
54	AUSFALLSERSCHHEINUNGEN AM BEWEGUNGSAPPARAT	70 276
55	HIRNORGANISCHE ANFAELLE (AUCH MIT GEISTIG-SEELISCHEN STOERUNGEN) MIT NEUROLOGISCHEN	
56	AUSFALLSERSCHHEINUNGEN AM BEWEGUNGSAPPARAT	41 373
57	HIRNORGANISCHES PSYCHOSYNDROM (HIRNLEISTUNGSSCHWAECHUNG, ORGANISCHE WESENSAENDERUNG)	125 972
58	OHNE NEUROLOGISCHE AUSFALLSERSCHHEINUNGEN AM BEWEGUNGSAPPARAT, SYMPTOMATISCHE PSYCHOSEN	98 887
59	HIRNORGANISCHES PSYCHOSYNDROM (HIRNLEISTUNGSSCHWAECHUNG, ORGANISCHE WESENSAENDERUNG)	154 789
60	MIT NEUROLOGISCHEN AUSFALLSERSCHHEINUNGEN AM BEWEGUNGSAPPARAT	79 844
61	STOERUNGEN DER GEISTIGEN ENTWICKLUNG (Z.B. LERNBEHINDERUNG, GEISTIGE BEHINDERUNG)	38 128
62	KOERPERLICH NICHT BEGRUENDBARE (ENDOGENE) PSYCHOSEN (SCHIZOPHRENIE, AFFEKTIVE PSYCHOSEN)	11 672
63	NEUROSEN, PERSOENLICHKEITS- UND VERHALTENSSTOERUNGEN	632 621
64	SUCHTKRANKHEITEN	
	ZUSAMMEN	632 621
SONSTIGE UND UNGENUEGEND BEZEICHNETE BEHINDERUNGEN		
65	NUR BEHINDERUNGEN MIT EINZEL - MDE UNTER 25 V.H.	434 620
66	ANDERWEITIG NICHT EINZUORDNENDE ODER UNGENUEGEND BEZEICHNETE BEHINDERUNGEN	413 980
	ZUSAMMEN	848 600
67	INSGESAMT	6 539 451
68	BEHINDERTE IN BAYERN, FUER DIE EINE AUFGLIEDERUNG NACH ART DER SCHWERWIEGENDESTEN BEHINDERUNG NICHT MOEGLICH IST	68 838

derte

und Art der schwerwiegendsten Behinderung

gesamt

zahl

MINDERUNG DER ERWERBSFAEHIGKEIT VON ... BIS UNTER ... V.H.								LFD.
30 - 40	40 - 50	50 - 60	60 - 70	70 - 80	80 - 90	90 - 100	100	NR.
605	666	5 037	3 696	6 747	9 183	4 437	7 161	1
466	430	10 585	7 869	14 481	18 037	11 198	24 764	2
126	129	545	331	352	461	178	1 261	3
141	131	1 081	739	781	1 437	955	5 714	4
59	51	256	205	211	380	195	1 059	5
71	88	377	207	161	251	90	483	6
1 468	1 495	17 881	13 047	22 733	29 749	17 053	40 442	7
8 989	8 707	29 645	16 582	13 191	14 458	4 106	7 387	8
28 794	23 337	77 164	45 289	33 543	33 115	9 622	18 942	9
1 815	1 775	6 299	3 959	3 108	3 923	1 062	3 010	10
17 022	18 347	76 727	59 515	52 390	71 314	21 441	53 845	11
1 715	2 071	10 014	8 433	8 404	13 542	4 585	18 498	12
621	888	3 767	3 262	3 175	4 432	1 601	4 493	13
2 043	2 698	11 231	9 794	9 869	16 144	5 679	28 251	14
60 999	56 423	214 847	146 834	123 770	158 928	48 096	134 426	15
991	798	3 160	1 938	1 862	2 224	583	1 292	16
70 466	52 351	112 367	55 372	38 199	39 477	8 624	18 059	17
51 205	53 861	134 648	87 250	63 763	87 713	20 926	51 974	18
3 785	3 352	13 575	9 599	8 868	10 251	2 952	6 992	19
126 447	110 362	265 750	154 159	112 692	139 665	33 085	76 317	20
-	-	-	-	-	-	7	52 776	21
-	-	-	-	-	-	359	28 116	22
25 954	13 878	32 142	21 411	18 889	34 040	15 378	26 184	23
25 954	13 878	32 142	21 411	18 889	34 040	15 744	105 076	24
784	374	1 450	811	784	1 772	620	2 671	25
145	135	746	960	2 138	3 029	1 550	10 330	26
-	-	-	-	-	-	5	20 906	27
8 586	10 049	31 646	24 797	17 888	30 980	9 257	18 189	28
131	124	323	217	203	266	67	225	29
9 646	10 682	34 165	26 805	21 013	36 047	11 499	52 321	30
99	102	605	340	281	498	107	526	31
409	344	1 534	850	788	1 276	458	1 267	32
4 448	3 489	16 794	15 731	11 470	27 182	9 069	23 977	33
4 956	3 935	16 933	16 921	12 539	28 956	9 634	25 772	34
25 146	28 816	138 556	101 578	89 959	133 888	29 613	71 790	35
11 375	19 172	103 644	102 314	103 980	212 876	59 904	159 950	36
1 666	1 504	5 013	2 925	2 506	3 638	963	2 842	37
572	633	3 347	2 507	2 467	4 237	1 239	3 736	38
10 250	9 141	36 264	20 543	18 389	21 090	5 671	16 709	39
2 686	4 158	15 712	17 465	16 271	27 599	8 214	23 100	40
13 920	14 360	41 505	22 322	15 984	24 749	6 826	21 102	41
4 304	6 457	23 884	17 312	13 038	23 239	7 744	25 807	42
7 570	5 041	13 031	7 710	5 675	8 938	2 431	14 568	43
1 888	2 508	8 694	6 642	5 477	10 762	3 533	16 741	44
12 988	6 312	19 153	9 313	5 609	11 986	2 908	7 103	45
2 001	2 646	8 188	5 026	3 442	7 197	2 628	8 488	46
8 677	7 270	24 586	11 667	7 655	8 413	2 029	5 670	47
1 642	2 186	9 500	6 795	5 162	8 829	2 485	7 092	48
754	586	2 985	2 015	1 592	3 526	765	3 910	49
171	185	1 146	900	891	2 287	738	2 901	50
106 650	110 977	459 208	337 034	298 097	513 256	137 691	391 509	51
18	17	159	154	268	763	305	10 176	52
1 385	1 000	1 219	8 936	8 231	14 659	3 711	20 835	53
259	230	2 728	2 578	3 244	7 403	2 403	22 528	54
2 153	2 369	14 496	10 980	12 536	26 084	7 556	49 798	55
604	766	5 682	5 587	6 817	19 191	6 271	53 968	56
1 319	934	10 736	6 541	7 616	22 788	4 629	99 224	57
2 095	2 187	13 493	6 040	7 601	17 207	2 843	26 378	58
3 515	3 158	10 499	5 285	3 617	5 793	963	5 254	59
576	524	2 452	1 504	1 508	2 304	401	2 403	60
11 964	11 185	71 567	49 609	51 458	117 392	29 082	290 564	61
218 266	86 669	81 061	22 908	10 125	8 262	1 772	3 554	62
29 683	20 853	87 822	51 084	45 494	69 969	20 821	88 254	63
247 951	109 522	168 883	73 992	55 619	78 232	22 593	91 808	64
596 017	430 459	1 281 376	839 812	716 810	1 136 265	324 477	1 214 235	65
5 373	3 897	9 261	7 439	8 146	11 399	4 311	19 010	66

LFD. NR.	ART DER BEHINDERUNG	INSGESAMT
VERLUST ODER TEILVERLUST		
1	EINER OBEREN GLIEDMASSE	100
2	EINER UNTEREN GLIEDMASSE	100
3	DER OBEREN GLIEDMASSEN	100
4	DER UNTEREN GLIEDMASSEN	100
5	EINER OBEREN UND EINER UNTEREN GLIEDMASSE	100
6	VON DREI ODER VIER GLIEDMASSEN	100
7	ZUSAMMEN	100
FUNKTIONSEINSCHRAENKUNG		
8	EINER OBEREN GLIEDMASSE	100
9	EINER UNTEREN GLIEDMASSE	100
10	DER OBEREN GLIEDMASSEN	100
11	DER UNTEREN GLIEDMASSEN	100
12	EINER OBEREN UND EINER UNTEREN GLIEDMASSE	100
13	VON DREI GLIEDMASSEN	100
14	VON VIER GLIEDMASSEN	100
15	ZUSAMMEN	100
FUNKTIONSEINSCHRAENKUNG DER WIRBELSAEULE UND DES RUMPFS DEFORMIERUNG DES BRUSTKORBES		
16	DEFORMIERUNG DES BRUSTKORBES MIT FUNKTIONSEINSCHRAENKUNG DER WIRBELSAEULE	100
17	FUNKTIONSEINSCHRAENKUNG DER WIRBELSAEULE	100
18	FUNKTIONSEINSCHRAENKUNG DER WIRBELSAEULE UND DER GLIEDMASSEN	100
19	SONSTIGE EINSCHRAENKUNG DER STUETZFUNKTION DES RUMPFS	100
20	ZUSAMMEN	100
BLINDHEIT UND SEHBEHINDERUNG		
21	BLINDHEIT ODER VERLUST BEIDER AUGEN	100
22	HOCHGRADIGE SEHBEHINDERUNG	100
23	SONSTIGE SEHBEHINDERUNG	100
24	ZUSAMMEN	100
SPRACH- ODER SPRECHSTOERUNGEN TAUBHEIT, SCHWERHOERIGKEIT, GLEICHGEWICHTSSTOERUNGEN		
25	SPRACH- ODER SPRECHSTOERUNGEN	100
26	TAUBHEIT	100
27	TAUBHEIT KOMBINIERT MIT STOERUNGEN DER SPRACHENTWICKLUNG UND ENTSPRECHENDEN STOERUNGEN DER GEISTIGEN ENTWICKLUNG	100
28	SCHWERHOERIGKEIT AUCH KOMBINIERT MIT GLEICHGEWICHTSSTOERUNGEN	100
29	GLEICHGEWICHTSSTOERUNGEN	100
30	ZUSAMMEN	100
KLEINWUCHS, ENTSTELLUNGEN U.A.		
31	KLEINWUCHS	100
32	ENTSTELLUNG BELAESTIGENDE ODER ABSTOESSENDE ABSONDERUNGEN ODER GERUECHE	100
33	VERLUST EINER BRUST ODER BEIDER BRUESTE	100
34	ZUSAMMEN	100
BEEINTRAECHTIGUNG DER FUNKTION VON INNEREN ORGANEN BZW. ORGANSYSTEMEN		
35	VON HERZ - KREISLAUF	100
36	VON HERZ - KREISLAUF UND EINEM ODER MEHREREN WEITEREN INNEREN ORGANEN	100
37	DER OBEREN ATEMWEGE	100
38	DER OBEREN ATEMWEGE UND EINES ODER MEHRERER WEITERER INNERER ORGANE	100
39	DER TIEFEREN ATEMWEGE UND LUNGEN	100
40	DER TIEFEREN ATEMWEGE UND LUNGEN SOWIE EINES ODER MEHRERER WEITERER INNERER ORGANE	100
41	DER VERDAUUNGSORGANE	100
42	DER VERDAUUNGSORGANE UND EINES ODER MEHRERER WEITERER INNERER ORGANE	100
43	DER HARNORGANE	100
44	DER HARNORGANE UND EINES ODER MEHRERER WEITERER INNERER ORGANE	100
45	DER GESCHLECHTSORGANE	100
46	DER GESCHLECHTSORGANE UND EINES ODER MEHRERER WEITERER INNERER ORGANE	100
47	DER INNEREN SEKRETION UND/ODER DES STOFFWECHSELS	100
48	DER INNEREN SEKRETION UND/ODER DES STOFFWECHSELS UND EINES ODER MEHR. WEIT. INN. ORGANE	100
49	DES BLUTES UND DES RETIKULO-ENDOTHELIALEN SYSTEMS	100
50	DES BLUTES UND DES RETIKULO-ENDOTHELIALEN SYSTEMS UND EINES ODER MEHR. WEIT. INN. ORGANE	100
51	ZUSAMMEN	100
QUERSCHNITT LAEHMUNG ZEREBRALE STOERUNGEN, GEISTIG-SEELISCHE BEHINDERUNGEN, SUCHTKRANKHEITEN		
52	QUERSCHNITT LAEHMUNG	100
53	HIRNORGANISCHE ANFAELLE (AUCH MIT GEISTIG-SEELISCHEN STOERUNGEN) OHNE NEUROLOGISCHE AUSFALLSERSCHHEINUNGEN AM BEWEGUNGSAPPARAT	100
54	HIRNORGANISCHE ANFAELLE (AUCH MIT GEISTIG-SEELISCHEN STOERUNGEN) MIT NEUROLOGISCHEN AUSFALLSERSCHHEINUNGEN AM BEWEGUNGSAPPARAT	100
55	HIRNORGANISCHES PSYCHOSYNDROM (HIRNLEISTUNGSSCHWAECHER, ORGANISCHE WESENSAENDERUNG) OHNE NEUROLOGISCHE AUSFALLSERSCHHEINUNGEN AM BEWEGUNGSAPPARAT, SYMPTOMATISCHE PSYCHOSEN	100
56	HIRNORGANISCHES PSYCHOSYNDROM (HIRNLEISTUNGSSCHWAECHER, ORGANISCHE WESENSAENDERUNG) MIT NEUROLOGISCHEN AUSFALLSERSCHHEINUNGEN AM BEWEGUNGSAPPARAT	100
57	STOERUNGEN DER GEISTIGEN ENTWICKLUNG (Z.B. LERNBEHINDERUNG, GEISTIGE BEHINDERUNG)	100
58	KOERPERLICH NICHT BEGRUENDBARE (ENDOGENE) PSYCHOSEN (SCHIZOPHRENIE, AFFEKTIVE PSYCHOSEN)	100
59	NEUROSEN, PERSOENLICHKEITS- UND VERHALTENSSTOERUNGEN	100
60	SUCHTKRANKHEITEN	100
61	ZUSAMMEN	100
SONSTIGE UND UNGENUEGEND BEZEICHNETE BEHINDERUNGEN		
62	NUR BEHINDERUNGEN MIT EINZEL - MDE UNTER 25 VH	100
63	ANDERWEITIG NICHT EINZUORDNENDE ODER UNGENUEGEND BEZEICHNETE BEHINDERUNGEN	100
64	ZUSAMMEN	100
65	INSGESAMT	100
66	BEHINDERTE IN BAYERN FUER DIE SINE AUFGLIEDERUNG NACH ART DER SCHWERWIEGENSTEN BEHINDERUNG NICHT MOEGLICH IST	100

derte

und Art der schwerwiegendsten Behinderung

gesamt

zent

MINDERUNG DER ERWERBSFAEHIGKEIT VON ... BIS UNTER ... VH								LFD.
30 - 40	40 - 50	50 - 60	60 - 70	70 - 80	80 - 90	90 - 100	100	NR.
1,6	1,8	13,4	9,8	18,0	24,5	11,8	19,1	1
0,5	0,5	12,1	9,0	16,5	20,5	12,7	28,2	2
3,7	3,8	16,1	9,8	10,4	13,6	5,3	37,3	3
1,3	1,2	9,8	6,7	7,1	13,1	8,7	52,0	4
2,4	2,1	10,6	8,5	8,7	15,7	8,1	43,8	5
4,1	5,1	21,8	12,0	9,3	14,5	5,2	28,0	6
1,0	1,0	12,4	9,1	15,8	20,7	11,9	28,1	7
8,7	8,4	28,8	16,1	12,8	14,0	4,0	7,2	8
10,7	8,6	28,6	16,8	12,4	12,3	3,6	7,0	9
7,3	7,1	25,2	15,9	12,5	15,7	4,3	12,1	10
4,6	5,1	20,7	16,0	14,1	19,2	5,8	14,5	11
2,5	3,1	14,9	12,5	12,6	20,1	6,8	27,5	12
2,8	4,0	16,9	14,7	14,3	19,9	7,2	20,2	13
2,3	3,1	12,8	11,2	11,3	20,7	6,5	32,2	14
6,4	6,2	22,7	15,5	13,1	16,8	5,1	14,2	15
7,7	6,2	24,6	15,1	14,5	17,3	4,5	10,1	16
17,8	13,3	28,5	14,0	9,7	10,0	2,2	4,6	17
9,3	9,8	24,4	15,8	11,6	15,9	3,8	9,4	18
6,4	5,6	22,9	16,2	14,9	17,3	5,0	11,8	19
12,4	10,8	25,9	15,1	11,1	13,7	3,2	7,7	20
-	-	-	-	-	-	0,0	100,0	21
-	-	-	-	-	-	1,3	98,7	22
13,7	7,3	16,9	11,3	9,9	17,9	8,1	14,6	23
9,6	5,1	11,9	7,9	7,0	12,6	5,8	40,2	24
8,5	4,0	15,6	8,8	8,5	19,1	6,7	28,8	25
0,8	0,7	3,9	5,1	11,2	15,9	8,1	54,2	26
-	-	-	-	-	-	0,0	100,0	27
5,7	6,6	20,9	16,4	11,8	20,5	6,1	12,0	28
8,4	8,0	20,8	13,9	13,0	17,1	4,3	14,5	29
4,8	5,3	16,9	13,3	10,4	17,8	5,7	25,9	30
3,9	4,0	23,6	13,3	11,0	19,5	4,2	20,6	31
5,9	5,0	22,1	12,3	11,4	18,4	6,6	18,3	32
4,0	3,1	15,0	14,0	10,2	24,2	8,1	21,4	33
4,1	3,2	15,6	13,9	10,3	23,8	7,9	21,2	34
4,1	4,7	22,4	16,4	14,5	21,6	4,8	11,6	35
1,5	2,5	13,4	13,2	13,4	27,5	7,7	20,7	36
8,0	7,1	23,8	13,9	11,9	17,3	4,6	13,5	37
3,1	3,4	17,9	13,4	13,2	22,6	6,6	19,9	38
7,4	6,6	26,3	14,9	13,3	15,3	4,1	12,1	39
2,3	3,5	16,5	14,7	13,6	23,2	6,9	19,4	40
8,7	8,9	25,8	13,9	9,9	15,4	4,2	13,1	41
3,5	5,3	19,6	14,2	10,7	19,1	6,4	21,2	42
11,7	7,8	20,1	11,9	8,7	13,8	3,7	22,4	43
3,4	4,5	15,5	11,8	9,7	19,1	6,3	29,8	44
17,2	8,4	25,4	12,4	7,4	15,9	3,9	9,4	45
7,4	6,5	20,2	12,4	8,5	17,7	6,5	20,9	46
11,4	9,6	32,4	15,4	10,1	11,1	2,7	7,5	47
3,8	5,0	21,7	15,6	11,8	20,2	5,7	16,2	48
4,7	3,6	18,5	12,5	9,9	21,9	4,7	24,2	49
1,9	2,0	12,4	9,8	9,7	24,8	8,0	31,5	50
4,5	4,7	19,5	14,3	12,7	21,8	5,8	16,6	51
0,2	0,1	1,3	1,3	2,4	6,4	2,6	85,7	52
2,0	1,4	16,1	12,7	11,7	21,1	5,3	29,6	53
0,6	0,6	6,6	6,2	7,8	17,9	5,8	54,5	54
1,7	1,9	11,5	8,7	10,0	20,7	6,0	39,5	55
0,6	0,8	5,7	5,6	6,9	19,4	6,3	54,6	56
0,9	0,6	6,9	4,2	4,9	15,4	3,0	64,1	57
2,6	2,7	16,9	10,1	9,5	21,6	3,6	33,0	58
9,3	8,3	27,5	13,9	9,5	15,2	2,5	13,8	59
4,9	4,5	21,0	12,9	12,9	19,7	3,4	20,6	60
1,9	1,8	11,3	7,8	8,1	18,6	4,6	45,9	61
50,2	20,4	18,7	5,3	2,3	1,9	0,4	0,8	62
7,2	5,0	21,2	12,3	11,0	16,9	5,0	21,3	63
29,2	12,9	19,9	8,7	6,6	9,2	2,7	10,8	64
9,1	6,6	19,6	12,8	11,0	17,4	5,0	18,6	65
7,8	5,7	13,5	10,8	11,8	16,6	6,3	27,6	66

## 1.1 Behinderte am 31.12.1983 nach Minderung der Erwerbsfähigkeit

## 1.1.2 Männ

LFD.	ART DER BEHINDERUNG	INSGESAMT
NR.		
VERLUST ODER TEILVERLUST		
1	EINER OBEREN GLIEDMASSE	33 092
2	EINER UNTEREN GLIEDMASSE	76 191
3	DER OBEREN GLIEDMASSEN	2 725
4	DER UNTEREN GLIEDMASSEN	8 858
5	EINER OBEREN UND EINER UNTEREN GLIEDMASSE	1 967
6	VON DREI ODER VIER GLIEDMASSEN	1 247
7	ZUSAMMEN	124 080
FUNKTIONSEINSCHRAENKUNG		
8	EINER OBEREN GLIEDMASSE	83 197
9	EINER UNTEREN GLIEDMASSE	178 223
10	DER OBEREN GLIEDMASSEN	16 260
11	DER UNTEREN GLIEDMASSEN	181 097
12	EINER OBEREN UND EINER UNTEREN GLIEDMASSE	44 194
13	VON DREI GLIEDMASSEN	14 248
14	VON VIER GLIEDMASSEN	34 434
15	ZUSAMMEN	551 653
FUNKTIONSEINSCHRAENKUNG DER WIRBELSAEULE UND DES RUMPFS, DEFORMIERUNG DES BRUSTKORBES		
16	DEFORMIERUNG DES BRUSTKORBES MIT FUNKTIONSEINSCHRAENKUNG DER WIRBELSAEULE	7 131
17	FUNKTIONSEINSCHRAENKUNG DER WIRBELSAEULE	203 773
18	FUNKTIONSEINSCHRAENKUNG DER WIRBELSAEULE UND DER GLIEDMASSEN	250 235
19	SONSTIGE EINSCHRAENKUNG DER STUETZFUNKTION DES RUMPFS	27 755
20	ZUSAMMEN	488 894
BLINDHEIT UND SEHBEHINDERUNG		
21	BLINDHEIT ODER VERLUST BEIDER AUGEN	25 141
22	HOCHGRADIGE SEHBEHINDERUNG	10 777
23	SONSTIGE SEHBEHINDERUNG	97 113
24	ZUSAMMEN	133 031
SPRACH- ODER SPRECHSTOERUNGEN, TAUBHEIT, SCHWERHOERIGKEIT, GLEICHGEWICHTSSTOERUNGEN		
25	SPRACH- ODER SPRECHSTOERUNGEN	6 491
26	TAUBHEIT	9 690
27	TAUBHEIT KOMBINIERT MIT STOERUNGEN DER SPRACHENTWICKLUNG UND ENTSPRECHENDEN STOERUNGEN DER GEISTIGEN ENTWICKLUNG	11 006
28	SCHWERHOERIGKEIT, AUCH KOMBINIERT MIT GLEICHGEWICHTSSTOERUNGEN	85 581
29	GLEICHGEWICHTSSTOERUNGEN	789
30	ZUSAMMEN	113 557
KLEINWUCHS, ENTSTELLUNGEN U.A.		
31	KLEINWUCHS	881
32	ENTSTELLUNG BELAESTIGENDE O. ABSTOSSENDE ABSONDERUNGEN O. GERUECHE	4 100
33	VERLUST EINER BRUST ODER BEIDER BRUESTE	-
34	ZUSAMMEN	4 981
BEEINTRAECHTIGUNG DER FUNKTION VON INNEREN ORGANEN BZW. ORGANSYSTEMEN		
35	VON HERZ - KREISLAUF	309 987
36	VON HERZ - KREISLAUF UND EINEM ODER MEHREREN WEITEREN INNEREN ORGANEN	364 807
37	DER OBEREN ATEMWEGE	14 179
38	DER OBEREN ATEMWEGE UND EINES ODER MEHRERER WEITERER INNERER ORGANE	12 874
39	DER TIEFEREN ATEMWEGE UND LUNGEN	96 932
40	DER TIEFEREN ATEMWEGE UND LUNGEN SOWIE EINES ODER MEHRERER WEITERER INNERER ORGANE	83 468
41	DER VERDAUUNGSORGANE	106 037
42	DER VERDAUUNGSORGANE UND EINES ODER MEHRERER WEITERER INNERER ORGANE	76 515
43	DER HARNORGANE	34 242
44	DER HARNORGANE UND EINES ODER MEHRERER WEITERER INNERER ORGANE	29 385
45	DER GESCHLECHTSORGANE	9 778
46	DER GESCHLECHTSORGANE UND EINES ODER MEHRERER WEITERER INNERER ORGANE	7 226
47	DER INNEREN SEKRETION UND/ODER DES STOFFWECHSELS	40 058
48	DER INNEREN SEKRETION UND/ODER DES STOFFWECHSELS U. EINES O. MEHR. WEIT. INN. ORGANE	21 669
49	DES BLUTES UND DES RETIKULO-ENDOTHELIALEN SYSTEMS	9 063
50	DES BLUTES UND DES RETIKULO-ENDOTHELIALEN SYSTEMS U. EINES O. MEHR. WEIT. INN. ORGANE	4 879
51	ZUSAMMEN	1 221 099
QUERSCHNITT LAEHMUNG, ZEREBRALE STOERUNGEN, GEISTIG-SEELISCHE BEHINDERUNGEN, SUCHT KRANKHEITEN		
52	QUERSCHNITT LAEHMUNG	7 781
53	HIRNORGANISCHE ANFAELLE (AUCH MIT GEISTIG-SEELISCHEN STOERUNGEN) OHNE NEUROLOGISCHE AUSFALLSERSCHEINUNGEN AM BEWEGUNGSAPPARAT	41 554
54	HIRNORGANISCHE ANFAELLE (AUCH MIT GEISTIG-SEELISCHEN STOERUNGEN) MIT NEUROLOGISCHEN AUSFALLSERSCHEINUNGEN AM BEWEGUNGSAPPARAT	24 232
55	HIRNORGANISCHES PSYCHOSYNDROM (HIRNLEISTUNGSSCHWAECHUNG, ORGANISCHE WESENSAENDERUNG) OHNE NEUROLOGISCHE AUSFALLSERSCHEINUNGEN AM BEWEGUNGSAPPARAT, SYMPTOMATISCHE PSYCHOSEN	66 519
56	HIRNORGANISCHES PSYCHOSYNDROM (HIRNLEISTUNGSSCHWAECHUNG, ORGANISCHE WESENSAENDERUNG) MIT NEUROLOGISCHEN AUSFALLSERSCHEINUNGEN AM BEWEGUNGSAPPARAT	55 280
57	STOERUNGEN DER GEISTIGEN ENTWICKLUNG (Z.B. LERNBEHINDERUNG, GEISTIGE BEHINDERUNG)	85 444
58	KOERPERLICH NICHT BEGRUENDBARE (ENDOGENE) PSYCHOSEN (SCHIZOPHRENIE, AFFEKTIVE PSYCHOSEN)	34 742
59	NEUROSEN, PERSOENLICHKEITS- UND VERHALTENSSTOERUNGEN	16 581
60	SUCHT KRANKHEITEN	8 215
61	ZUSAMMEN	340 348
SONSTIGE UND UNGENUEGEND BEZEICHNETE BEHINDERUNGEN		
62	NUR BEHINDERUNGEN MIT EINZEL - MODE UNTER 25 V.H.	209 304
63	ANDERWEITIG NICHT EINZUORDNENDE ODER UNGENUEGEND BEZEICHNETE BEHINDERUNGEN	247 420
64	ZUSAMMEN	456 724
65	INSGESAMT	3 434 367
66	BEHINDERTE IN BAYERN, FUER DIE EINE AUFGLIEDERUNG NACH ART DER SCHWERWIEGENDESTEN BEHINDERUNG NICHT MOEGLICH IST	38 364



derte

und Art der schwerwiegendsten Behinderung

lich

MINDERUNG DER ERWERBSFAEHIGKEIT VON ... BIS UNTER ... V H								LFD.
30 - 40	40 - 50	50 - 60	60 - 70	70 - 80	80 - 90	90 - 100	100	NR.
491	542	4 054	3 066	6 128	8 271	4 087	6 453	1
334	332	9 447	6 985	12 927	15 679	9 886	20 599	2
104	90	425	272	293	375	150	1 016	3
81	90	847	569	634	1 119	829	4 689	4
39	33	200	165	162	261	175	912	5
55	68	280	153	120	172	62	337	6
1 104	1 155	15 253	11 210	20 264	25 897	15 191	34 006	7
6 324	6 470	24 298	13 666	11 110	11 812	3 488	6 039	8
18 754	15 118	52 046	30 166	22 746	20 777	6 554	12 062	9
1 070	1 042	4 200	2 626	2 162	2 519	741	1 900	10
8 847	9 927	40 113	29 539	25 741	31 859	10 096	24 975	11
1 181	1 487	7 404	6 105	5 843	8 694	2 952	10 525	12
391	587	2 555	2 174	2 046	2 768	1 002	2 721	13
951	1 142	4 817	3 914	3 885	6 432	2 102	11 191	14
37 518	35 773	135 427	86 190	73 533	84 861	26 938	69 413	15
532	396	1 783	1 094	1 046	1 195	323	759	16
39 576	27 435	59 191	28 321	18 710	18 018	4 110	8 412	17
26 714	26 879	67 638	39 893	27 795	33 026	8 342	19 908	18
2 012	1 726	6 734	4 554	4 065	4 305	1 325	3 034	19
68 834	56 436	135 346	73 862	51 616	56 547	14 140	32 113	20
-	-	-	-	-	-	6	25 135	21
-	-	-	-	-	-	126	10 651	22
17 025	8 173	19 460	11 763	9 316	14 241	6 275	10 860	23
17 025	8 173	19 460	11 763	9 316	14 241	6 407	46 646	24
582	232	966	550	510	1 285	464	1 902	25
79	86	455	536	1 071	1 481	748	5 234	26
-	-	-	-	-	-	1	11 005	27
5 134	6 266	20 040	14 584	10 216	15 597	4 703	9 039	28
80	77	166	116	109	107	33	101	29
5 875	6 661	21 627	15 786	11 906	18 470	5 945	27 281	30
31	24	232	131	95	161	36	171	31
213	195	929	472	515	745	282	745	32
-	-	-	-	-	-	-	-	33
244	223	1 161	603	610	906	316	916	34
13 884	14 382	79 198	55 218	45 036	59 919	13 518	28 832	35
5 455	8 801	53 051	51 700	51 385	55 561	27 883	70 571	36
990	944	3 239	1 914	1 616	2 534	714	2 226	37
349	372	2 202	1 634	1 744	2 863	863	2 827	38
6 476	5 939	24 860	14 333	12 751	14 900	4 310	13 363	39
1 654	2 673	13 650	12 080	11 313	10 796	5 945	17 357	40
10 013	10 277	29 359	15 219	10 295	14 477	4 080	12 317	41
2 776	4 356	16 499	11 772	8 675	13 660	4 515	14 262	42
3 441	2 204	6 455	3 925	2 964	5 061	1 500	8 592	43
804	1 014	4 119	3 245	2 622	5 424	2 073	9 884	44
377	216	1 653	1 099	840	2 814	664	2 115	45
100	111	578	509	541	1 615	747	3 025	46
5 008	3 993	13 368	6 120	3 602	4 030	967	2 950	47
868	1 205	5 045	3 376	2 600	4 025	1 152	3 396	48
415	318	1 662	1 105	867	1 846	433	2 397	49
84	56	602	495	467	1 172	381	1 582	50
52 694	56 901	255 540	183 746	157 538	249 197	69 785	195 698	51
9	9	107	93	166	486	202	6 689	52
837	582	7 019	5 504	5 165	8 649	2 297	11 501	53
152	129	1 686	1 614	2 071	4 466	1 505	12 605	54
1 294	1 384	9 143	6 859	7 485	14 121	4 159	22 074	55
361	462	3 615	3 543	4 455	11 042	3 710	28 083	56
850	605	6 651	4 069	4 467	13 516	2 536	52 750	57
828	752	5 924	3 254	3 376	7 660	1 227	11 721	58
1 486	1 209	4 525	2 310	1 625	2 579	433	2 414	59
370	363	1 645	1 135	1 070	1 657	267	1 658	60
6 187	5 495	40 315	28 381	29 900	64 206	16 369	149 495	61
100 525	41 543	42 199	12 066	5 490	4 335	1 047	2 089	62
15 467	11 553	55 586	32 526	29 486	40 680	12 800	49 320	63
116 002	53 096	97 785	44 592	34 978	45 015	12 847	51 405	64
305 483	223 913	721 914	456 133	389 663	559 340	168 944	606 977	65
2 471	1 900	5 982	4 741	5 046	6 272	2 425	9 527	66

## 1.1 Behinderte am 31.12.1983 nach Minderung der Erwerbsfähigkeit

## 1.1.3 Weib

LFD. NR.	ART DER BEHINDERUNG	INSGESAMT
VERLUST ODER TEILVERLUST		
1	EINER OBEREN GLIEDMASSE	4 440
2	EINER UNTEREN GLIEDMASSE	11 639
3	DER OBEREN GLIEDMASSEN	658
4	DER UNTEREN GLIEDMASSEN	2 121
5	EINER OBEREN UND EINER UNTEREN GLIEDMASSE	449
6	VON DREI ODER VIER GLIEDMASSEN	481
7	ZUSAMMEN	19 788
FUNKTIONSEINSCHRAENKUNG		
8	EINER OBEREN GLIEDMASSE	19 868
9	EINER UNTEREN GLIEDMASSE	91 583
10	DER OBEREN GLIEDMASSEN	8 691
11	DER UNTEREN GLIEDMASSEN	190 104
12	EINER OBEREN UND EINER UNTEREN GLIEDMASSE	23 158
13	VON DREI GLIEDMASSEN	7 991
14	VON VIER GLIEDMASSEN	53 275
15	ZUSAMMEN	394 670
FUNKTIONSEINSCHRAENKUNG DER WIRBELSAEULE UND DES RUMPFES DEFORMIERUNG DES BRUSTKORBES		
16	DEFORMIERUNG DES BRUSTKORBES MIT FUNKTIONSEINSCHRAENKUNG DER WIRBELSAEULE	5 717
17	FUNKTIONSEINSCHRAENKUNG DER WIRBELSAEULE	191 142
18	FUNKTIONSEINSCHRAENKUNG DER WIRBELSAEULE UND DER GLIEDMASSEN	301 105
19	SONSTIGE EINSCHRAENKUNG DER STUETZFUNKTION DES RUMPFES	31 619
20	ZUSAMMEN	529 583
BLINDHEIT UND SEHBEHINDERUNG		
21	BLINDHEIT ODER VERLUST BEIDER AUGEN	27 642
22	HOCHGRADIGE SEHBEHINDERUNG	17 698
23	SONSTIGE SEHBEHINDERUNG	92 763
24	ZUSAMMEN	138 103
SPRACH- ODER SPRECHSTOERUNGEN, TAUBHEIT SCHWERHOERIGKEIT GLEICHGEWICHTSSTOERUNGEN		
25	SPRACH- ODER SPRECHSTOERUNGEN	2 775
26	TAUBHEIT	9 363
27	TAUBHEIT KOMBINIERT MIT STOERUNGEN DER SPRACHENTWICKLUNG UND ENTSPRECHENDEN STOERUNGEN DER GEISTIGEN ENTWICKLUNG	9 905
28	SCHWERHOERIGKEIT, AUCH KOMBINIERT MIT GLEICHGEWICHTSSTOERUNGEN	65 813
29	GLEICHGEWICHTSSTOERUNGEN	767
30	ZUSAMMEN	88 623
KLEINWUCHS, ENTSTELLUNGEN U.A.		
31	KLEINWUCHS	1 679
32	ENTSTELLUNG, BELAESTIGENDE O. ABSTOESSENDE ABSONDERUNGEN O. GERUECHE	2 826
33	VERLUST EINER BRUST ODER BEIDER BRUESTE	112 160
34	ZUSAMMEN	116 665
BEEINTRAECHTIGUNG DER FUNKTION VON INNEREN ORGANEN BZW. ORGANSYSTEMEN		
35	VON HERZ - KREISLAUF	309 361
36	VON HERZ - KREISLAUF UND EINEM ODER MEHREREN WEITEREN INNEREN ORGANEN	408 408
37	DER OBEREN ATEMWEGE	6 898
38	DER OBEREN ATEMWEGE UND EINES ODER MEHRERER WEITERER INNERER ORGANE	5 864
39	DER TIEFEREN ATEMWEGE UND LUNGEN	41 125
40	DER TIEFEREN ATEMWEGE UND LUNGEN SOWIE EINES ODER MEHRERER WEITERER INNERER ORGANE	35 737
41	DER VERDAUUNGSORGANE	54 731
42	DER VERDAUUNGSORGANE UND EINES ODER MEHRERER WEITERER INNERER ORGANE	45 270
43	DER HARNORGANE	30 722
44	DER HARNORGANE UND EINES ODER MEHRERER WEITERER INNERER ORGANE	26 860
45	DER GESCHLECHTSORGANE	65 594
46	DER GESCHLECHTSORGANE UND EINES ODER MEHRERER WEITERER INNERER ORGANE	33 390
47	DER INNEREN SEKRETION UND/ODER DES STOFFWECHSELS	35 909
48	DER INNEREN SEKRETION UND/ODER DES STOFFWECHSELS U. EINES O. MEHR. WEIT. INN. ORGANE	22 022
49	DES BLUTES UND DES RETIKULO-ENDOTHELIALEN SYSTEMS	7 072
50	DES BLUTES UND DES RETIKULO-ENDOTHELIALEN SYSTEMS U. EINES O. MEHR. WEIT. INN. ORGANE	4 340
51	ZUSAMMEN	1 133 303
QUERSCHNITT LAEHMUNG, ZEREBRALE STOERUNGEN GEISTIG-SEELISCHE BEHINDERUNGEN, SUCHT KRANKHEITEN		
52	QUERSCHNITT LAEHMUNG	4 099
53	HIRNORGANISCHE ANFAELLE (AUCH MIT GEISTIG-SEELISCHEN STOERUNGEN) OHNE NEUROLOGISCHE AUSFALLSERSCHEINUNGEN AM BEWEGUNGSAPPARAT	28 722
54	HIRNORGANISCHE ANFAELLE (AUCH MIT GEISTIG-SEELISCHEN STOERUNGEN) MIT NEUROLOGISCHEN AUSFALLSERSCHEINUNGEN AM BEWEGUNGSAPPARAT	17 141
55	HIRNORGANISCHES PSYCHOSYNDROM (HIRNLEISTUNGSSCHWAECHUNG, ORGANISCHE WESENSAENDERUNG) OHNE NEUROLOGISCHE AUSFALLSERSCHEINUNGEN AM BEWEGUNGSAPPARAT; SYMPTOMATISCHE PSYCHOSEN	59 453
56	HIRNORGANISCHES PSYCHOSYNDROM (HIRNLEISTUNGSSCHWAECHUNG, ORGANISCHE WESENSAENDERUNG; MIT NEUROLOGISCHEN AUSFALLSERSCHEINUNGEN AM BEWEGUNGSAPPARAT)	43 607
57	STOERUNGEN DER GEISTIGEN ENTWICKLUNG (Z.B. LERNBEHINDERUNG, GEISTIGE BEHINDERUNG)	69 345
58	KOERPERLICH NICHT BEGRUENDBARE (ENDOGENE) PSYCHOSEN (SCHIZOPHRENIE AFFEKTIVE PSYCHOSEN)	45 102
59	NEUROSEN PERSOENLICHKEITS- UND VERHALTENSSSTOERUNGEN	21 547
60	SUCHT KRANKHEITEN	3 457
61	ZUSAMMEN	292 473
SONSTIGE UND UNGENUEGEND BEZEICHNETE BEHINDERUNGEN		
62	NUR BEHINDERUNGEN MIT EINZEL. FAEHIGKEIT UNTER 25 V.H.	225 316
63	ANDERWEITIG NICHT EINZUORDNENDE ODER UNGENUEGEND BEZEICHNETE BEHINDERUNGEN	166 560
64	ZUSAMMEN	391 876
65	INSGESAMT	3 105 084
66	BEHINDERTE IN BAYERN, FUER DIE EINE AUFGLIEDERUNG NACH ART DER SCHWERWIEGENDESTEN BEHINDERUNG NICHT MOEGLICH IST	30 474

derte

und Art der schwerwiegendsten Behinderung

lich

MINDERUNG DER ERWERBSFAEHIGKEIT VON ... BIS UNTER ... V. H.								LFD.
30 - 40	40 - 50	50 - 60	60 - 70	70 - 80	80 - 90	90 - 100	100	NR.
114	124	983	630	619	912	350	708	1
132	98	1 138	884	1 554	2 358	1 310	4 165	2
22	39	120	59	59	86	28	245	3
60	41	234	170	147	318	126	1 025	4
20	18	56	40	49	99	20	147	5
16	20	97	54	41	79	28	146	6
364	340	2 628	1 837	2 469	3 852	1 862	6 436	7
2 665	2 237	5 357	2 916	2 081	2 646	618	1 348	8
10 040	8 219	25 118	15 123	10 797	12 338	3 068	6 880	9
745	733	2 099	1 333	946	1 404	321	1 110	10
8 175	5 020	36 614	29 976	26 649	39 455	11 345	28 870	11
534	584	2 610	2 328	2 651	4 848	1 630	7 973	12
230	301	1 208	1 088	1 129	1 664	599	1 772	13
1 092	1 556	6 414	5 880	5 984	11 712	3 577	17 060	14
23 481	22 650	79 420	58 644	50 237	74 067	21 158	65 013	15
459	402	1 377	844	816	1 026	260	533	16
30 890	24 916	53 176	27 051	19 489	21 459	4 514	9 647	17
24 491	26 982	67 010	47 357	35 968	54 687	12 544	32 066	18
1 773	1 626	6 841	5 045	4 803	5 946	1 627	3 958	19
57 613	53 926	128 404	80 297	61 076	83 118	18 945	46 204	20
-	-	-	-	-	-	1	27 641	21
-	-	-	-	-	-	233	17 465	22
8 929	5 705	12 682	9 646	9 573	19 799	9 103	17 324	23
8 929	5 705	12 682	9 648	9 573	19 799	9 337	62 430	24
202	142	484	261	274	487	156	769	25
66	49	291	444	1 067	1 548	802	5 096	26
-	-	-	-	-	-	4	9 901	27
3 454	3 783	11 606	10 213	7 670	15 383	4 554	9 150	28
51	47	157	101	94	159	34	124	29
3 773	4 021	12 538	11 019	9 105	17 577	5 550	25 040	30
68	78	373	209	186	337	71	357	31
196	145	605	378	273	531	176	522	32
4 448	3 489	16 794	15 731	11 470	27 182	9 069	23 977	33
4 712	3 712	17 772	16 318	11 929	28 050	9 316	24 656	34
11 262	14 436	59 358	46 360	44 923	73 969	16 095	42 958	35
5 920	10 371	50 593	50 614	52 595	116 915	32 021	89 379	36
696	560	1 774	1 011	890	1 104	249	614	37
223	261	1 145	873	723	1 374	356	909	38
3 774	3 202	11 404	6 210	5 638	6 190	1 361	3 346	39
1 032	1 485	6 062	5 385	4 958	8 803	2 269	5 743	40
3 907	4 083	12 146	7 103	5 689	10 272	2 746	8 785	41
1 528	2 101	7 385	5 540	4 363	9 579	3 229	11 545	42
4 125	2 837	6 576	3 785	2 711	3 877	931	5 876	43
1 084	1 494	4 575	3 397	2 655	5 338	1 460	6 857	44
12 611	6 096	17 500	8 214	4 769	9 172	2 244	4 988	45
2 901	2 535	7 610	4 517	2 901	5 562	1 881	5 463	46
3 669	3 277	11 218	5 547	4 053	4 383	1 042	2 720	47
774	981	4 455	3 417	2 562	4 804	1 333	3 696	48
339	268	1 323	910	705	1 582	332	1 613	49
87	89	544	405	424	1 115	357	1 319	50
53 936	54 076	203 668	153 288	140 559	264 059	67 906	195 811	51
9	8	52	61	102	277	103	3 487	52
548	418	4 300	3 432	3 066	6 210	1 414	9 334	53
107	101	1 042	964	1 173	2 937	894	9 923	54
859	985	5 353	4 121	5 051	11 563	3 397	27 724	55
243	304	2 068	2 044	2 362	8 149	2 552	25 885	56
469	329	4 087	2 472	3 149	10 272	2 093	46 474	57
1 267	1 435	7 569	4 786	4 225	9 547	1 616	14 657	58
2 069	1 949	5 974	2 979	1 992	3 214	530	2 840	59
206	161	807	369	438	617	114	745	60
5 777	5 690	31 252	21 228	21 558	53 186	12 713	141 069	61
117 733	47 126	38 862	10 842	4 635	3 926	725	1 465	62
14 216	9 300	32 236	16 558	16 006	29 289	8 021	38 934	63
131 949	56 426	71 096	29 400	20 641	32 217	8 746	40 395	64
290 534	206 546	559 462	321 679	327 147	576 925	155 533	607 258	65
2 902	1 997	3 279	2 698	1 101	5 127	1 886	9 483	66

## 1.2 Deutsche Behinderte am 31.12.1983 nach Minderung der Erwerbsfähigkeit

An

LFD. NR.	ART DER BEHINDERUNG	INSGESAMT
VERLUST ODER TEILVERLUST		
1	EINER OBEREN GLIEDMASSE	36 611
2	EINER UNTEREN GLIEDMASSE	86 284
3	DER OBEREN GLIEDMASSEN	3 287
4	DER UNTEREN GLIEDMASSEN	10 775
5	EINER OBEREN UND EINER UNTEREN GLIEDMASSE	2 365
6	VON DREI ODER VIER GLIEDMASSEN	1 671
7	ZUSAMMEN	140 993
FUNKTIONSEINSCHRAENKUNG		
8	EINER OBEREN GLIEDMASSE	100 094
9	EINER UNTEREN GLIEDMASSE	262 535
10	DER OBEREN GLIEDMASSEN	24 359
11	DER UNTEREN GLIEDMASSEN	364 695
12	EINER OBEREN UND EINER UNTEREN GLIEDMASSE	65 941
13	VON DREI GLIEDMASSEN	21 861
14	VON VIER GLIEDMASSEN	85 603
15	ZUSAMMEN	925 288
FUNKTIONSEINSCHRAENKUNG DER WIRBELSAEULE UND DES RUMPFES, DEFORMIERUNG DES BRUSTKORBES		
16	DEFORMIERUNG DES BRUSTKORBES MIT FUNKTIONSEINSCHRAENKUNG DER WIRBELSAEULE	12 615
17	FUNKTIONSEINSCHRAENKUNG DER WIRBELSAEULE	383 361
18	FUNKTIONSEINSCHRAENKUNG DER WIRBELSAEULE UND DER GLIEDMASSEN	539 672
19	SONSTIGE EINSCHRAENKUNG DER STUETZFUNCTION DES RUMPFES	58 484
20	ZUSAMMEN	994 132
BLINDHEIT UND SEHBEHINDERUNG		
21	BLINDHEIT ODER VERLUST BEIDER AUGEN	51 861
22	HOCHGRADIGE SEHBEHINDERUNG	28 066
23	SONSTIGE SEHBEHINDERUNG	185 659
24	ZUSAMMEN	265 586
SPRACH- ODER SPRECHSTOERUNGEN TAUBHEIT, SCHWERHOERIGKEIT, GLEICHGEWICHTSSTOERUNGEN		
25	SPRACH- ODER SPRECHSTOERUNGEN	6 975
26	TAUBHEIT	18 506
27	TAUBHEIT KOMBINIERT MIT STOERUNGEN DER SPRACHENTWICKLUNG UND ENTSPRECHENDEN STOERUNGEN DER GEISTIGEN ENTWICKLUNG	19 833
28	SCHWERHOERIGKEIT, AUCH KOMBINIERT MIT GLEICHGEWICHTSSTOERUNGEN	148 218
29	GLEICHGEWICHTSSTOERUNGEN	1 519
30	ZUSAMMEN	197 051
KLEINWUCHS, ENTSTELLUNGEN U.A.		
31	KLEINWUCHS	2 494
32	ENTSTELLUNG, BELAESTIGENDE O. ABSTOESSENDE ABSONDERUNGEN O. GERUECHE	6 779
33	VERLUST EINER BRUST ODER BEIDER BRUSTE	110 603
34	ZUSAMMEN	119 876
BEEINTRAECHTIGUNG DER FUNKTION VON INNEREN ORGANEN BZW. ORGANSYSTEMEN		
35	VON HERZ - KREISLAUF	608 683
36	VON HERZ - KREISLAUF UND EINEM ODER MEHREREN WEITEREN INNEREN ORGANEN	764 182
37	DER OBEREN ATEMWEGE	20 354
38	DER OBEREN ATEMWEGE UND EINES ODER MEHRERER WEITERER INNERER ORGANE	18 280
39	DER TIEFEREN ATEMWEGE UND LUNGEN	132 292
40	DER TIEFEREN ATEMWEGE UND LUNGEN SOWIE EINES ODER MEHRERER WEITERER INNERER ORGANE	115 751
41	DER VERDAUUNGSORGANE	154 074
42	DER VERDAUUNGSORGANE UND EINES ODER MEHRERER WEITERER INNERER ORGANE	118 358
43	DER HARNORGANE	62 321
44	DER HARNORGANE UND EINES ODER MEHRERER WEITERER INNERER ORGANE	54 824
45	DER GESCHLECHTSORGANE	73 852
46	DER GESCHLECHTSORGANE UND EINES ODER MEHRERER WEITERER INNERER ORGANE	39 928
47	DER INNEREN SEKRETION UND/ODER DES STOFFWECHSELS	73 822
48	DER INNEREN SEKRETION UND/ODER DES STOFFWECHSELS U. EINES O. MEHR. WEIT. INN. ORGANE	42 728
49	DES BLUTES UND DES RETIKULO-ENDOTHELIALEN SYSTEMS	15 379
50	DES BLUTES UND DES RETIKULO-ENDOTHELIALEN SYSTEMS U. EINES O. MEHR. WEIT. INN. ORGANE	8 897
51	ZUSAMMEN	2 303 725
QUERSCHNITT LAEHMUNG, ZEREBRALE STOERUNGEN, GEISTIG-SEELISCHE BEHINDERUNGEN, SUCHTKRANKHEITEN		
52	QUERSCHNITT LAEHMUNG	11 358
53	HIRNORGANISCHE ANFAELLE (AUCH MIT GEISTIG-SEELISCHEN STOERUNGEN) OHNE NEUROLOGISCHE AUSFALLSERSCHHEINUNGEN AM BEWEGUNGSAPPARAT	68 355
54	HIRNORGANISCHE ANFAELLE (AUCH MIT GEISTIG-SEELISCHEN STOERUNGEN) MIT NEUROLOGISCHEN AUSFALLSERSCHHEINUNGEN AM BEWEGUNGSAPPARAT	40 169
55	HIRNORGANISCHES PSYCHOSYNDROM (HIRNLEISTUNGSSCHWAECHUNG, ORGANISCHE WESENSAENDERUNG) OHNE NEUROLOGISCHE AUSFALLSERSCHHEINUNGEN AM BEWEGUNGSAPPARAT, SYMPTOMATISCHE PSYCHOSEN	123 844
56	HIRNORGANISCHES PSYCHOSYNDROM (HIRNLEISTUNGSSCHWAECHUNG, ORGANISCHE WESENSAENDERUNG) MIT NEUROLOGISCHEN AUSFALLSERSCHHEINUNGEN AM BEWEGUNGSAPPARAT	96 516
57	STOERUNGEN DER GEISTIGEN ENTWICKLUNG (Z.B. LERNBEHINDERUNG, GEISTIGE BEHINDERUNG)	150 428
58	KOERPERLICH NICHT BEGRUENDBARE (ENDOGENE) PSYCHOSEN (SCHIZOPHRENIE, AFFEKTIVE PSYCHOSEN)	77 670
59	NEUROSEN, PERSOENLICHKEITS- UND VERHALTENSSTOERUNGEN	36 876
60	SUCHTKRANKHEITEN	11 422
61	ZUSAMMEN	616 638
SONSTIGE UND UNGENUEGEND BEZEICHNETE BEHINDERUNGEN		
62	NUR BEHINDERUNGEN MIT EINZEL - ODE UNTER 25 V.H.	419 863
63	ANDERWEITIG NICHT EINZUORDNENDE ODER UNGENUEGEND BEZEICHNETE BEHINDERUNGEN	405 225
64	ZUSAMMEN	825 088
65	INSGESAMT	6 388 377
66	BEHINDERTE IN BAYERN, FUER DIE EINE AUFGLIEDERUNG NACH ART DER SCHWERWIEGENDESTEN BEHINDERUNG NICHT MOEGLICH IST	67 916

derde

und Art der schwerwiegendsten Behinderung

zahl

MINDERUNG DER ERWERBSFAEHIGKEIT VON ... BIS UNTER ... V.H.								LFD.
30 - 40	40 - 50	50 - 60	60 - 70	70 - 80	80 - 90	90 - 100	100	NR.
539	611	4 820	3 550	6 580	9 037	4 385	7 089	1
438	396	10 278	7 720	14 149	17 777	11 046	24 480	2
118	120	526	324	341	456	173	1 229	3
135	125	1 060	727	769	1 406	937	5 616	4
54	50	247	201	205	373	195	1 040	5
64	82	368	200	157	248	89	463	6
1 348	1 384	17 299	12 722	22 201	29 297	16 825	39 917	7
8 325	8 150	28 774	16 226	12 962	14 265	4 073	7 319	8
27 276	22 333	74 644	44 262	32 926	32 620	9 516	18 756	9
1 718	1 694	6 103	3 897	3 061	3 866	1 050	2 970	10
16 449	18 401	75 023	58 451	51 689	70 441	21 230	53 011	11
1 622	1 971	9 728	8 240	8 333	13 283	4 529	18 235	12
599	866	3 683	3 208	3 121	4 375	1 584	4 421	13
1 962	2 602	10 940	9 573	9 694	17 630	5 618	27 584	14
57 951	56 017	209 095	143 857	121 786	156 664	47 600	132 296	15
955	765	3 095	1 909	1 834	2 198	580	1 279	16
66 734	50 082	109 320	54 234	37 600	39 003	8 535	17 853	17
48 715	51 772	131 397	85 748	62 938	86 845	20 764	51 493	18
3 642	3 256	13 320	9 482	8 758	10 169	2 930	6 927	19
120 046	105 875	257 132	151 373	111 130	138 215	32 809	77 552	20
-	-	-	-	-	-	7	51 854	21
-	-	-	-	-	-	350	27 716	22
24 737	13 322	31 387	20 988	18 545	33 589	15 185	27 906	23
24 737	13 322	31 387	20 988	18 545	33 589	15 542	107 476	24
761	367	1 416	788	752	1 717	599	2 575	25
138	131	731	962	2 089	2 977	1 525	9 953	26
-	-	-	-	-	-	5	19 828	27
8 242	9 700	30 795	24 216	17 564	30 587	9 161	17 923	28
125	121	317	210	200	261	66	219	29
9 266	10 319	33 259	26 176	20 635	35 542	11 356	50 498	30
92	98	588	335	272	490	106	513	31
391	330	1 498	825	778	1 256	456	1 245	32
4 366	3 435	16 529	15 478	11 307	26 816	8 950	23 722	33
4 849	3 863	18 615	16 638	12 357	28 562	9 512	25 480	34
24 357	28 034	135 285	99 673	88 542	132 350	29 368	71 074	35
11 068	18 677	101 814	100 757	102 645	210 970	59 419	158 832	36
1 605	1 430	4 833	2 850	2 436	3 508	938	2 754	37
541	599	3 248	2 440	2 412	4 167	1 215	3 658	38
9 385	8 520	34 473	19 730	17 873	20 531	5 561	16 219	39
2 492	3 871	18 908	16 914	15 823	27 046	8 053	22 644	40
12 704	13 221	39 549	21 506	15 518	24 158	6 715	20 701	41
3 983	6 051	22 954	16 767	12 721	22 785	7 627	25 470	42
7 059	4 760	12 496	7 464	5 518	8 721	2 384	13 919	43
1 794	2 400	8 438	6 454	5 360	10 562	3 482	16 334	44
12 629	6 154	18 708	9 158	5 532	11 792	2 867	7 012	45
2 906	2 583	8 028	4 944	3 389	7 100	2 592	8 384	46
8 302	6 982	23 966	11 346	7 498	8 232	1 986	5 510	47
1 575	2 097	9 253	6 653	5 059	8 685	2 439	6 967	48
715	558	2 840	1 916	1 527	3 360	751	3 712	49
157	177	1 089	868	870	2 220	724	2 792	50
101 274	106 114	445 882	329 442	292 723	506 187	136 121	385 982	51
16	17	153	150	278	724	298	9 722	52
1 340	954	10 964	8 671	8 018	14 507	3 634	20 267	53
248	223	2 656	2 500	3 178	7 249	2 356	21 759	54
2 070	2 281	14 138	10 749	12 350	25 688	7 468	49 100	55
582	723	5 499	5 463	6 654	18 757	6 174	52 664	56
1 277	905	10 458	6 400	7 451	23 147	4 528	96 262	57
1 976	2 065	12 948	7 793	7 413	16 806	2 786	25 883	58
3 334	2 978	10 134	5 148	3 326	5 650	943	5 163	59
554	513	2 391	1 474	1 480	2 258	392	2 360	60
11 397	10 659	69 341	48 348	50 348	114 786	28 579	283 180	61
208 843	85 625	79 437	22 559	9 973	8 157	1 755	3 514	62
28 400	20 097	85 912	50 125	44 785	68 858	20 553	86 495	63
237 243	105 722	165 349	72 684	54 758	77 015	22 308	90 009	64
566 111	413 275	1 247 359	822 226	704 485	1 119 877	320 652	1 192 390	65
5 200	3 772	9 138	7 365	8 066	11 295	4 280	18 802	66

## 1.2 Deutsche Behinderte am 31.12.1983 nach Minderung der Erwerbsfähigkeit

Pro

LFD. NR.	ART DER BEHINDERUNG	INSGESAMT
VERLUST ODER TEILVERLUST		
1	EINER OBEREN GLIEDMASSE	100
2	EINER UNTEREN GLIEDMASSE	100
3	DER OBEREN GLIEDMASSEN	100
4	DER UNTEREN GLIEDMASSEN	100
5	EINER OBEREN UND EINER UNTEREN GLIEDMASSE	100
6	VON DREI ODER VIER GLIEDMASSEN	100
7		100
	ZUSAMMEN	100
FUNKTIONSEINSCHRAENKUNG		
8	EINER OBEREN GLIEDMASSE	100
9	EINER UNTEREN GLIEDMASSE	100
10	DER OBEREN GLIEDMASSEN	100
11	DER UNTEREN GLIEDMASSEN	100
12	EINER OBEREN UND EINER UNTEREN GLIEDMASSE	100
13	VON DREI GLIEDMASSEN	100
14	VON VIER GLIEDMASSEN	100
15		100
	ZUSAMMEN	100
FUNKTIONSEINSCHRAENKUNG DER WIRBELSAEULE UND DES RUMPFS, DEFORMIERUNG DES BRUSTKORBES		
16	DEFORMIERUNG DES BRUSTKORBES MIT FUNKTIONSEINSCHRAENKUNG DER WIRBELSAEULE	100
17	FUNKTIONSEINSCHRAENKUNG DER WIRBELSAEULE	100
18	FUNKTIONSEINSCHRAENKUNG DER WIRBELSAEULE UND DER GLIEDMASSEN	100
19	SONSTIGE EINSCHRAENKUNG DER STUETZFUNKTION DES RUMPFS	100
20		100
	ZUSAMMEN	100
BLINDHEIT UND SEHBEHINDERUNG		
21	BLINDHEIT ODER VERLUST BEIDER AUGEN	100
22	HOCHGRADIGE SEHBEHINDERUNG	100
23	SONSTIGE SEHBEHINDERUNG	100
24		100
	ZUSAMMEN	100
SPRACH- ODER SPRECHSTOERUNGEN, TAUBHEIT, SCHWERHOERIGKEIT, GLEICHGEWICHTSSTOERUNGEN		
25	SPRACH- ODER SPRECHSTOERUNGEN	100
26	TAUBHEIT	100
27	TAUBHEIT KOMBINIERT MIT STOERUNGEN DER SPRACHENTWICKLUNG UND ENTSPRECHENDEN STOERUNGEN DER GEISTIGEN ENTWICKLUNG	100
28	SCHWERHOERIGKEIT, AUCH KOMBINIERT MIT GLEICHGEWICHTSSTOERUNGEN	100
29	GLEICHGEWICHTSSTOERUNGEN	100
30		100
	ZUSAMMEN	100
KLEINWUCHS, ENTSTELLUNGEN U.A.		
31	KLEINWUCHS	100
32	ENTSTELLUNG, BELAESTIGENDE ODER ABSTOESSENDE ABSONDERUNGEN ODER GERUECHE	100
33	VERLUST EINER BRUST ODER BEIDER BRUESTE	100
34		100
	ZUSAMMEN	100
BEEINTRAECHTIGUNG DER FUNKTION VON INNEREN ORGANEN BZW. ORGANSYSTEMEN		
35	VON HERZ - KREISLAUF	100
36	VON HERZ - KREISLAUF UND EINEM ODER MEHREREN WEITEREN INNEREN ORGANEN	100
37	DER OBEREN ATEMWEGE	100
38	DER OBEREN ATEMWEGE UND EINES ODER MEHRERER WEITERER INNERER ORGANE	100
39	DER TIEFEREN ATEMWEGE UND LUNGEN	100
40	DER TIEFEREN ATEMWEGE UND LUNGEN SOWIE EINES ODER MEHRERER WEITERER INNERER ORGANE	100
41	DER VERDAUUNGSORGANE	100
42	DER VERDAUUNGSORGANE UND EINES ODER MEHRERER WEITERER INNERER ORGANE	100
43	DER HARNORGANE	100
44	DER HARNORGANE UND EINES ODER MEHRERER WEITERER INNERER ORGANE	100
45	DER GESCHLECHTSORGANE	100
46	DER GESCHLECHTSORGANE UND EINES ODER MEHRERER WEITERER INNERER ORGANE	100
47	DER INNEREN SEKRETION UND/ODER DES STOFFWECHSELS	100
48	DER INNEREN SEKRETION UND/ODER DES STOFFWECHSELS UND EINES ODER MEHR. WEIT. INN. ORGANE	100
49	DES BLUTES UND DES RETIKULO-ENDOTHELIALEN SYSTEMS	100
50	DES BLUTES UND DES RETIKULO-ENDOTHELIALEN SYSTEMS UND EINES ODER MEHR. WEIT. INN. ORGANE	100
51		100
	ZUSAMMEN	100
QUERSCHNITT LAEHMUNG ZEREBRALE STOERUNGEN, GEISTIG-SEELISCHE BEHINDERUNGEN, SUCHTKRANKHEITEN		
52	QUERSCHNITT LAEHMUNG	100
53	HIRNORGANISCHE ANFAELLE (AUCH MIT GEISTIG-SEELISCHEN STOERUNGEN) OHNE NEUROLOGISCHE AUSFALLSERSCHEINUNGEN AM BEWEGUNGSAPPARAT	100
54	HIRNORGANISCHE ANFAELLE (AUCH MIT GEISTIG-SEELISCHEN STOERUNGEN) MIT NEUROLOGISCHEN AUSFALLSERSCHEINUNGEN AM BEWEGUNGSAPPARAT	100
55	HIRNORGANISCHES PSYCHOSYNDROM (HIRNLEISTUNGSSCHWAECHUNG, ORGANISCHE WESENSAENDERUNG)	100
56	HIRNORGANISCHES PSYCHOSYNDROM (HIRNLEISTUNGSSCHWAECHUNG, ORGANISCHE WESENSAENDERUNG) MIT NEUROLOGISCHEN PSYCHOSYNDROM (HIRNLEISTUNGSSCHWAECHUNG, ORGANISCHE WESENSAENDERUNG)	100
57	STOERUNGEN DER GEISTIGEN ENTWICKLUNG (Z.B. LERNBEHINDERUNG, GEISTIGE BEHINDERUNG)	100
58	KOERPERLICH NICHT BEGRUENDBARE (ENDOGENE) PSYCHOSEN (SCHIZOPHRENIE, AFFEKTIVE PSYCHOSEN)	100
59	NEUROSEN, PERSOENLICHKEITS- UND VERHALTENSSTOERUNGEN	100
60	SUCHTKRANKHEITEN	100
61		100
	ZUSAMMEN	100
SONSTIGE UND UNGENUEGEND BEZEICHNETE BEHINDERUNGEN		
62	NUR BEHINDERUNGEN MIT EINZEL - MOE UNTER 25 VH	100
63	ANDERWEITIG NICHT EINZUORDNENDE ODER UNGENUEGEND BEZEICHNETE BEHINDERUNGEN	100
64		100
	ZUSAMMEN	100
65		100
	INSGESAMT	100
66	BEHINDERTE IN BAYERN, FUER DIE EINE AUFGLIEDERUNG NACH ART DER SCHWERWIEGENDESTEN BEHINDERUNG NICHT MOEGLICH IST	100

derte

und Art der schwerwiegendsten Behinderung

zent

MINDERUNG DER ERWERBSFAEHIGKEIT VON ... BIS UNTER ... VH								LFD.
30 - 40	40 - 50	50 - 60	60 - 70	70 - 80	80 - 90	90 - 100	100	NR.
1,5	1,7	13,2	9,7	18,0	24,7	12,0	19,4	1
0,5	0,5	11,9	8,9	16,4	20,6	12,8	28,4	2
3,6	3,7	16,0	9,9	10,4	13,9	5,3	37,4	3
1,3	1,2	9,8	6,7	7,1	13,0	8,7	52,1	4
2,3	2,1	10,4	8,5	8,7	15,8	8,2	44,0	5
3,8	4,9	22,0	12,0	9,4	14,8	5,3	27,7	6
1,0	1,0	12,3	9,0	15,7	20,8	11,9	28,3	7
8,3	8,1	28,7	16,2	12,9	14,3	4,1	7,3	8
10,4	8,5	28,5	16,9	12,5	12,4	3,6	7,1	9
7,1	7,0	25,1	16,0	12,6	15,9	4,3	12,2	10
4,5	5,0	20,6	16,0	14,2	19,3	5,8	14,5	11
2,5	3,0	14,8	12,5	12,6	20,1	6,9	27,7	12
2,7	4,0	16,8	14,7	14,3	20,0	7,2	20,2	13
2,3	3,0	12,8	11,2	11,3	20,8	6,5	32,1	14
6,3	6,1	22,6	15,5	13,2	16,9	5,1	14,3	15
7,6	6,1	24,5	15,1	14,5	17,4	4,6	10,1	16
17,4	13,1	28,5	14,1	9,8	10,2	2,2	4,7	17
9,0	9,6	24,3	15,9	11,7	16,1	3,8	9,5	18
6,2	5,6	22,8	16,2	15,0	17,4	5,0	11,8	19
12,1	10,6	25,9	15,2	11,2	13,9	3,3	7,8	20
-	-	-	-	-	-	0,0	100,0	21
-	-	-	-	-	-	1,2	98,8	22
13,3	7,2	16,9	11,3	10,0	18,1	8,2	15,0	23
9,3	5,0	11,8	7,9	7,0	12,6	5,9	40,5	24
8,5	4,1	15,8	8,8	8,4	19,1	6,7	28,7	25
0,7	0,7	4,0	5,2	11,3	16,1	8,2	53,8	26
-	-	-	-	-	-	0,0	100,0	27
5,6	6,5	20,8	16,3	11,9	20,6	6,2	12,1	28
8,2	8,0	20,9	13,8	13,2	17,2	4,3	14,4	29
4,7	5,2	16,9	13,3	10,5	18,0	5,8	25,6	30
3,7	3,9	23,6	13,4	10,9	19,6	4,3	20,6	31
5,8	4,9	22,1	12,2	11,5	18,5	6,7	18,4	32
3,9	3,1	14,9	14,0	10,2	24,2	8,1	21,4	33
4,0	3,2	15,5	13,9	10,3	23,8	7,9	21,3	34
4,0	4,6	22,2	16,4	14,5	21,7	4,8	11,7	35
1,4	2,4	13,3	13,2	13,4	27,6	7,8	20,8	36
7,9	7,0	23,7	14,0	12,0	17,2	4,6	13,5	37
3,0	3,3	17,8	13,3	13,2	22,8	6,6	20,0	38
7,1	6,4	26,1	14,9	13,5	15,5	4,2	12,3	39
2,2	3,3	16,3	14,6	13,7	23,4	7,0	19,6	40
8,2	8,6	25,7	14,0	10,1	15,7	4,4	13,4	41
3,4	5,1	19,4	14,2	10,7	19,3	6,4	21,5	42
11,3	7,6	20,1	12,0	8,9	14,0	3,8	22,3	43
3,3	4,4	15,4	11,8	9,8	19,3	6,4	29,8	44
17,1	8,3	25,3	12,4	7,5	16,0	3,9	9,5	45
7,3	6,5	20,1	12,4	8,5	17,8	6,5	21,0	46
11,2	9,5	32,5	15,4	10,2	11,2	2,7	7,5	47
3,7	4,9	21,7	15,6	11,8	20,3	5,7	16,3	48
4,6	3,6	18,5	12,5	9,9	21,8	4,9	24,1	49
1,8	2,0	12,2	9,8	9,8	25,0	8,1	31,4	50
4,4	4,6	19,4	14,3	12,7	22,0	5,9	16,8	51
0,1	0,1	1,3	1,3	2,4	6,4	2,6	85,6	52
2,0	1,4	16,0	12,7	11,7	21,2	5,3	29,6	53
0,6	0,6	6,6	6,2	7,9	18,0	5,9	54,2	54
1,7	1,8	11,4	8,7	10,0	20,7	6,0	39,6	55
0,6	0,7	5,7	5,7	6,9	19,4	6,4	54,6	56
0,8	0,6	7,0	4,3	5,0	15,4	3,0	64,0	57
2,5	2,7	16,7	10,0	9,5	21,6	3,6	33,3	58
9,0	8,1	27,5	14,0	9,6	15,3	2,6	14,0	59
4,9	4,5	20,9	12,9	13,0	19,8	3,4	20,7	60
1,8	1,7	11,2	7,8	8,2	18,6	4,6	45,9	61
49,7	20,4	18,9	5,4	2,4	1,9	0,4	0,8	62
7,0	5,0	21,2	12,4	11,1	17,0	5,1	21,3	63
28,8	12,8	20,0	8,8	6,6	9,3	2,7	10,9	64
8,9	6,5	19,5	12,9	11,0	17,5	5,0	18,7	65
7,7	5,6	13,5	10,8	11,9	16,6	6,3	27,7	66

## 1.3 Ausländische Behinderte am 31.12.1983 nach Minderung der Erwerbsfähigkeit

An

LFD. NR.	ART DER BEHINDERUNG	INSGESAMT
VERLUST ODER TEILVERLUST		
1	EINER OBEREN GLIEDMASSE	921
2	EINER UNTEREN GLIEDMASSE	1 546
3	DER OBEREN GLIEDMASSEN	96
4	DER UNTEREN GLIEDMASSEN	204
5	EINER OBEREN UND EINER UNTEREN GLIEDMASSE	51
6	VON DREI ODER VIER GLIEDMASSEN	57
7	ZUSAMMEN	2 875
FUNKTIONSEINSCHRAENKUNG		
8	EINER OBEREN GLIEDMASSE	2 971
9	EINER UNTEREN GLIEDMASSE	7 271
10	DER OBEREN GLIEDMASSEN	592
11	DER UNTEREN GLIEDMASSEN	6 506
12	EINER OBEREN UND EINER UNTEREN GLIEDMASSE	1 411
13	VON DREI GLIEDMASSEN	378
14	VON VIER GLIEDMASSEN	1 906
15	ZUSAMMEN	21 035
FUNKTIONSEINSCHRAENKUNG DER WIRBELSAEULE UND DES RUMPFES DEFORMIERUNG DES BRUSTKORBES		
16	DEFORMIERUNG DES BRUSTKORBES MIT FUNKTIONSEINSCHRAENKUNG DER WIRBELSAEULE	233
17	FUNKTIONSEINSCHRAENKUNG DER WIRBELSAEULE	11 554
18	FUNKTIONSEINSCHRAENKUNG DER WIRBELSAEULE UND DER GLIEDMASSEN	11 668
19	SONSTIGE EINSCHRAENKUNG DER STUETZFUNKTION DES RUMPFES	890
20	ZUSAMMEN	24 345
BLINDHEIT UND SEHBEHINDERUNG		
21	BLINDHEIT ODER VERLUST BEIDER AUGEN	922
22	HOCHGRADIGE SEHBEHINDERUNG	409
23	SONSTIGE SEHBEHINDERUNG	4 217
24	ZUSAMMEN	5 548
SPRACH- ODER SPRECHSTOERUNGEN, TAUBHEIT, SCHWERHOERIGKEIT, GLEICHGEWICHTSSTOERUNGEN		
25	SPRACH- ODER SPRECHSTOERUNGEN	291
26	TAUBHEIT	547
27	TAUBHEIT KOMBINIERT MIT STOERUNGEN DER SPRACHENTWICKLUNG UND ENTSPRECHENDEN STOERUNGEN DER GEISTIGEN ENTWICKLUNG	1 078
28	SCHWERHOERIGKEIT, AUCH KOMBINIERT MIT GLEICHGEWICHTSSTOERUNGEN	3 176
29	GLEICHGEWICHTSSTOERUNGEN	37
30	ZUSAMMEN	5 129
KLEINWUCHS, ENTSTELLUNGEN U.A.		
31	KLEINWUCHS	66
32	ENTSTELLUNG, BELAESTIGENDE O. ABSTOESSENDE ABSONDERUNGEN O. GERUECKE	147
33	VERLUST EINER BRUST ODER BEIDER BRUESTE	1 557
34	ZUSAMMEN	1 770
BEEINTRAECHTIGUNG DER FUNKTION VON INNEREN ORGANEN BZW. ORGANSYSTEMEN		
35	VON HERZ - KREISLAUF	10 665
36	VON HERZ - KREISLAUF UND EINEM ODER MEHREREN WEITEREN INNEREN ORGANEN	9 033
37	DER OBEREN ATEMWEGE	723
38	DER OBEREN ATEMWEGE UND EINES ODER MEHRERER WEITERER INNERER ORGANE	458
39	DER TIEFEREN ATEMWEGE UND LUNGEN	5 765
40	DER TIEFEREN ATEMWEGE UND LUNGEN SOWIE EINES ODER MEHRERER WEITERER INNERER ORGANE	3 454
41	DER VERDAUUNGSORGANE	6 694
42	DER VERDAUUNGSORGANE UND EINES ODER MEHRERER WEITERER INNERER ORGANE	3 427
43	DER HARNORGANE	2 643
44	DER HARNORGANE UND EINES ODER MEHRERER WEITERER INNERER ORGANE	1 421
45	DER GESCHLECHTSORGANE	1 520
46	DER GESCHLECHTSORGANE UND EINES ODER MEHRERER WEITERER INNERER ORGANE	608
47	DER INNEREN SEKRETION UND/ODER DES STOFFWECHSELS	2 145
48	DER INNEREN SEKRETION UND/ODER DES STOFFWECHSELS U. EINES O. MEHR. WEIT. INN. ORGANE	963
49	DES BLUTES UND DES RETIKULO-ENDOTHELIALEN SYSTEMS	756
50	DES BLUTES UND DES RETIKULO-ENDOTHELIALEN SYSTEMS U. EINES O. MEHR. WEIT. INN. ORGANE	322
51	ZUSAMMEN	50 677
QUERSCHNITTLAEHMUNG ZEREBRALE STOERUNGEN, GEISTIG-SEELISCHE BEHINDERUNGEN, SUCHTKRANKHEITEN		
52	QUERSCHNITTLAEHMUNG	522
53	HIRNORGANISCHE ANFAELLE (AUCH MIT GEISTIG-SEELISCHEN STOERUNGEN) OHNE NEUROLOGISCHE AUSFALLSERSCHEINUNGEN AM BEWEGUNGSAPPARAT	1 921
54	HIRNORGANISCHE ANFAELLE (AUCH MIT GEISTIG-SEELISCHEN STOERUNGEN) MIT NEUROLOGISCHEN AUSFALLSERSCHEINUNGEN AM BEWEGUNGSAPPARAT	1 204
55	HIRNORGANISCHES PSYCHOSYNDROM (HIRNLEISTUNGSSCHWAECHUNG, ORGANISCHE WESENSAENDERUNG) OHNE NEUROLOGISCHE AUSFALLSERSCHEINUNGEN AM BEWEGUNGSAPPARAT, SYMPTOMATISCHE PSYCHOSEN	2 128
56	HIRNORGANISCHES PSYCHOSYNDROM (HIRNLEISTUNGSSCHWAECHUNG, ORGANISCHE WESENSAENDERUNG) MIT NEUROLOGISCHEN AUSFALLSERSCHEINUNGEN AM BEWEGUNGSAPPARAT	2 371
57	STOERUNGEN DER GEISTIGEN ENTWICKLUNG (Z.B. LERNBEHINDERUNG, GEISTIGE BEHINDERUNG)	4 361
58	KOERPERLICH NICHT BEGRUENDBARE (ENDOGENE) PSYCHOSEN (SCHIZOPHRENIE, AFFEKTIVE PSYCHOSEN)	2 174
59	NEUROSEN, PERSOENLICHKEITS- UND VERHALTENSSTOERUNGEN	1 252
60	SUCHTKRANKHEITEN	250
61	ZUSAMMEN	16 183
SONSTIGE UND UNGENUEGEND BEZEICHNETE BEHINDERUNGEN		
62	NUR BEHINDERUNGEN MIT EINZEL - MDE UNTER 25 V H	14 757
63	ANDERWEITIG NICHT EINZUORDNENDE ODER UNGENUEGEND BEZEICHNETE BEHINDERUNGEN	8 755
64	ZUSAMMEN	23 512
65	INSGESAMT	151 074
66	BEHINDERTE IN BAYERN FUER DIE EINE AUFGLIEDERUNG NACH ART DER SCHWERWIEGENDESTEN BEHINDERUNG NICHT MOEGLICH IST	922



derte

und Art der schwerwiegendsten Behinderung

zahl

MINDERUNG DER ERWERBSFAEHIGKEIT VON ... BIS UNTER ... V H								LFD.
30 - 40	40 - 50	50 - 60	60 - 70	70 - 80	80 - 90	90 - 100	100	NR.
66	55	217	146	167	146	52	72	1
28	34	307	149	332	260	152	264	2
8	9	19	7	11	5	5	32	3
6	6	21	12	12	31	18	98	4
5	1	9	4	6	7	-	19	5
7	6	9	7	4	3	1	20	6
120	111	582	325	532	452	228	525	7
664	557	871	356	229	193	33	68	8
1 518	1 004	2 320	1 027	615	495	106	186	9
97	81	196	62	47	57	12	40	10
573	546	1 704	1 064	701	873	211	834	11
93	100	286	193	161	258	56	263	12
22	22	84	54	54	53	17	72	13
81	96	291	221	175	314	61	667	14
3 048	2 406	5 752	2 977	1 982	2 244	496	2 130	15
36	33	65	29	28	26	3	13	16
3 732	2 269	3 047	1 138	599	474	89	206	17
2 490	2 089	3 251	1 502	825	868	162	481	18
143	96	255	117	110	82	22	65	19
6 401	4 487	6 618	2 786	1 562	1 450	276	765	20
-	-	-	-	-	-	-	922	21
-	-	-	-	-	-	9	400	22
1 217	556	755	423	344	451	193	278	23
1 217	556	755	423	344	451	202	1 600	24
23	7	34	23	32	55	21	96	25
7	4	15	18	49	52	25	377	26
-	-	-	-	-	-	-	1 078	27
346	349	851	581	294	393	96	266	28
6	3	6	7	3	5	1	6	29
362	363	906	629	378	505	143	1 823	30
7	4	17	5	9	6	1	15	31
18	14	36	25	10	20	2	22	32
82	54	265	253	163	366	119	255	33
107	72	318	283	182	394	122	292	34
789	784	3 271	1 905	1 417	1 538	245	716	35
307	495	1 830	1 557	1 335	1 906	485	1 118	36
81	74	180	75	70	130	25	86	37
31	34	99	67	55	70	24	78	38
865	621	1 791	813	516	559	110	490	39
194	287	804	551	448	553	161	456	40
1 216	1 139	1 956	814	466	591	111	401	41
321	406	930	545	317	454	117	337	42
511	281	535	246	157	217	47	649	43
94	108	256	188	117	200	51	407	44
359	156	445	155	77	154	41	91	45
93	63	160	82	53	97	36	104	46
375	288	620	321	157	181	43	160	47
67	89	247	142	103	144	46	125	48
39	28	145	99	65	166	14	198	49
14	6	57	32	21	67	14	109	50
5 356	4 863	13 326	7 592	5 374	7 068	1 570	5 527	51
2	-	6	4	10	39	7	454	52
45	46	355	265	213	352	77	566	53
11	7	72	78	66	154	47	769	54
83	88	358	231	186	396	86	698	55
22	43	184	124	163	434	97	1 304	56
42	29	290	141	165	641	101	2 962	57
119	122	545	247	188	401	57	495	58
221	180	365	141	91	143	20	91	59
22	11	61	30	28	46	9	43	60
567	526	2 226	1 261	1 110	2 606	503	7 384	61
9 425	3 044	1 624	349	152	106	17	40	62
1 283	756	1 910	959	709	1 111	268	1 759	63
10 708	3 800	3 534	1 308	861	1 217	285	1 795	64
27 906	17 184	34 017	17 584	12 325	16 386	3 625	21 845	65
173	125	123	74	82	106	31	208	66

## 1.3 Ausländische Behinderte am 31.12.1983 nach Minderung der Erwerbsfähigkeit

Pro

LFD. NR.	ART DER BEHINDERUNG	INSGESAMT
VERLUST ODER TEILVERLUST		
1	EINER OBEREN GLIEDMASSE	100
2	EINER UNTEREN GLIEDMASSE	100
3	DER OBEREN GLIEDMASSEN	100
4	DER UNTEREN GLIEDMASSEN	100
5	EINER OBEREN UND EINER UNTEREN GLIEDMASSE	100
6	VON DREI ODER VIER GLIEDMASSEN	100
7	ZUSAMMEN	100
FUNKTIONSEINSCHRAENKUNG		
8	EINER OBEREN GLIEDMASSE	100
9	EINER UNTEREN GLIEDMASSE	100
10	DER OBEREN GLIEDMASSEN	100
11	DER UNTEREN GLIEDMASSEN	100
12	EINER OBEREN UND EINER UNTEREN GLIEDMASSE	100
13	VON DREI GLIEDMASSEN	100
14	VON VIER GLIEDMASSEN	100
15	ZUSAMMEN	100
FUNKTIONSEINSCHRAENKUNG DER WIRBELSAEULE UND DES RUMPFES, DEFORMIERUNG DES BRUSTKORBES		
16	DEFORMIERUNG DES BRUSTKORBES MIT FUNKTIONSEINSCHRAENKUNG DER WIRBELSAEULE	100
17	FUNKTIONSEINSCHRAENKUNG DER WIRBELSAEULE	100
18	FUNKTIONSEINSCHRAENKUNG DER WIRBELSAEULE UND DER GLIEDMASSEN	100
19	SONSTIGE EINSCHRAENKUNG DER STUETZFUNKTION DES RUMPFES	100
20	ZUSAMMEN	100
BLINDHEIT UND SEHBEHINDERUNG		
21	BLINDHEIT ODER VERLUST BEIDER AUGEN	100
22	HOCHGRADIGE SEHBEHINDERUNG	100
23	SONSTIGE SEHBEHINDERUNG	100
24	ZUSAMMEN	100
SPRACH- ODER SPRECHSTOERUNGEN		
25	SPRACH- ODER SPRECHSTOERUNGEN	100
26	TAUBHEIT	100
27	TAUBHEIT KOMBINIERT MIT STOERUNGEN DER SPRACHENTWICKLUNG UND ENTSPRECHENDEN STOERUNGEN DER GEISTIGEN ENTWICKLUNG	100
28	SCHWERHOERIGKEIT, AUCH KOMBINIERT MIT GLEICHGEWICHTSSTOERUNGEN	100
29	GLEICHGEWICHTSSTOERUNGEN	100
30	ZUSAMMEN	100
KLEINWUCHS, ENTSTELLUNGEN U.A.		
31	KLEINWUCHS	100
32	ENTSTELLUNG, BELAESTIGENDE ODER ABSTOSSENDE ABSONDERUNGEN ODER GERUECHE	100
33	VERLUST EINER BRUST ODER BEIDER BRUESTE	100
34	ZUSAMMEN	100
BEEINTRAECHTIGUNG DER FUNKTION VON INNEREN ORGANEN BZW. ORGANSYSTEMEN		
35	VON HERZ - KREISLAUF	100
36	VON HERZ - KREISLAUF UND EINEM ODER MEHREREN WEITEREN INNEREN ORGANEN	100
37	DER OBEREN ATEMWEGE	100
38	DER OBEREN ATEMWEGE UND EINES ODER MEHRERER WEITERER INNERER ORGANE	100
39	DER TIEFEREN ATEMWEGE UND LUNGEN	100
40	DER TIEFEREN ATEMWEGE UND LUNGEN SOWIE EINES ODER MEHRERER WEITERER INNERER ORGANE	100
41	DER VERDAUUNGSORGANE	100
42	DER VERDAUUNGSORGANE UND EINES ODER MEHRERER WEITERER INNERER ORGANE	100
43	DER HARNORGANE	100
44	DER HARNORGANE UND EINES ODER MEHRERER WEITERER INNERER ORGANE	100
45	DER GESCHLECHTSORGANE	100
46	DER GESCHLECHTSORGANE UND EINES ODER MEHRERER WEITERER INNERER ORGANE	100
47	DER INNEREN SEKRETION UND/ODER DES STOFFWECHSELS	100
48	DER INNEREN SEKRETION UND/ODER DES STOFFWECHSELS UND EINES ODER MEHR. WEIT. INN. ORGANE	100
49	DES BLUTES UND DES RETIKULO-ENDOTHELIALEN SYSTEMS	100
50	DES BLUTES UND DES RETIKULO-ENDOTHELIALEN SYSTEMS UND EINES ODER MEHR. WEIT. INN. ORGANE	100
51	ZUSAMMEN	100
QUERSCHNITT LAEHMUNG		
ZEREBRALE STOERUNGEN, GEISTIG-SEELISCHE BEHINDERUNGEN, SUCHTKRANKHEITEN		
52	QUERSCHNITT LAEHMUNG	100
53	HIRNORGANISCHE ANFAELLE (AUCH MIT GEISTIG-SEELISCHEN STOERUNGEN) OHNE NEUROLOGISCHE AUSFALLSERSCHENUNGEN AM BEWEGUNGSAPPARAT	100
54	HIRNORGANISCHE ANFAELLE (AUCH MIT GEISTIG-SEELISCHEN STOERUNGEN) MIT NEUROLOGISCHEN AUSFALLSERSCHENUNGEN AM BEWEGUNGSAPPARAT	100
55	HIRNORGANISCHES PSYCHOSYNDROM (HIRNLEISTUNGSSCHWAECHUNG, ORGANISCHE WESENSAENDERUNG) OHNE NEUROLOGISCHE AUSFALLSERSCHENUNGEN AM BEWEGUNGSAPPARAT SYMPTOMATISCHE PSYCHOSEN	100
56	HIRNORGANISCHES PSYCHOSYNDROM (HIRNLEISTUNGSSCHWAECHUNG, ORGANISCHE WESENSAENDERUNG) MIT NEUROLOGISCHEN AUSFALLSERSCHENUNGEN AM BEWEGUNGSAPPARAT	100
57	STOERUNGEN DER GEISTIGEN ENTWICKLUNG (Z.B. LERNBEHINDERUNG, GEISTIGE BEHINDERUNG)	100
58	KOERPERLICH NICHT BEGRUENDBARE (ENDOGENE) PSYCHOSEN (SCHIZOPHRENIE, AFFEKTIVE PSYCHOSEN)	100
59	NEUROSEN, PERSOENLICHKEITS- UND VERHALTENSSTOERUNGEN	100
60	SUCHTKRANKHEITEN	100
61	ZUSAMMEN	100
SONSTIGE UND UNGENUEGEND BEZEICHNETE BEHINDERUNGEN		
62	NUR BEHINDERUNGEN MIT EINZEL - MDE UNTER 25 VH	100
63	ANDERWEITIG NICHT EINZUORDNENDE ODER UNGENUEGEND BEZEICHNETE BEHINDERUNGEN	100
64	ZUSAMMEN	100
65	INSGESAMT	100
66	BEHINDERTE IN BAYERN, FUER DIE EINE AUFGLIEDERUNG NACH ART DER SCHWERWIEGENDESTEN BEHINDERUNG NICHT MOEGLICH IST	100

derte

und Art der schwerwiegendsten Behinderung

zent

MINDERUNG DER ERWERBSFAEHIGKEIT VON ... BIS UNTER ... VH								LFD.
30 - 40	40 - 50	50 - 60	60 - 70	70 - 80	80 - 90	90 - 100	100	NR.
7,2	6,0	23,6	15,9	18,1	15,9	5,6	7,8	1
1,8	2,2	19,9	9,6	21,5	16,8	9,8	18,4	2
8,3	9,4	19,8	7,3	11,5	5,2	5,2	33,3	3
2,9	2,9	10,3	5,9	5,9	15,2	8,8	48,0	4
9,8	2,0	17,6	7,8	11,8	13,7	-	37,3	5
12,3	10,5	15,8	12,3	7,0	5,3	1,8	35,1	6
4,2	3,9	20,2	11,3	18,5	15,7	7,9	18,3	7
22,3	18,7	29,3	12,0	7,7	6,5	1,1	2,3	8
20,9	13,8	31,9	14,1	8,5	6,8	1,5	2,6	9
16,4	13,7	33,1	10,5	7,9	9,6	2,0	6,8	10
8,8	8,4	26,2	16,4	10,8	13,4	3,2	12,8	11
6,6	7,1	20,3	13,7	11,4	18,4	4,0	18,6	12
5,8	5,8	22,2	14,3	14,3	14,0	4,5	19,0	13
4,2	5,0	15,3	11,6	9,2	16,5	3,2	35,0	14
14,5	11,4	27,3	14,2	9,4	10,7	2,4	10,1	15
15,5	14,2	27,9	12,4	12,0	11,2	1,3	5,6	16
32,3	19,6	26,4	9,8	5,2	4,1	0,8	1,8	17
21,3	17,9	27,9	12,9	7,1	7,4	1,4	4,1	18
16,1	10,8	28,7	13,1	12,4	9,2	2,5	7,3	19
26,3	18,4	27,2	11,4	6,4	6,0	1,1	3,1	20
-	-	-	-	-	-	-	100,0	21
-	-	-	-	-	-	2,2	97,8	22
28,9	13,2	17,9	10,0	8,2	10,7	4,6	6,6	23
21,9	10,0	13,6	7,6	6,2	8,1	3,6	28,8	24
7,9	2,4	11,7	7,9	11,0	18,9	7,2	33,0	25
1,3	0,7	2,7	3,3	9,0	9,5	4,6	68,9	26
-	-	-	-	-	-	-	100,0	27
10,9	11,0	26,8	18,3	9,3	12,4	3,0	8,4	28
16,2	8,1	16,2	18,9	8,1	13,5	2,7	16,2	29
7,4	7,1	17,7	12,3	7,4	9,8	2,8	35,5	30
10,6	6,1	25,8	7,6	13,6	12,1	1,5	22,7	31
12,2	9,5	24,5	17,0	6,8	13,6	1,4	15,0	32
5,3	3,5	17,0	16,2	10,5	23,5	7,6	16,4	33
6,0	4,1	18,0	16,0	10,3	22,3	6,9	16,5	34
7,4	7,4	30,7	17,9	13,3	14,4	2,3	6,7	35
3,4	5,5	20,3	17,2	14,8	21,1	5,4	12,4	36
11,2	10,2	24,9	10,4	9,7	18,0	3,5	12,2	37
6,8	7,4	21,6	14,6	12,0	15,3	5,2	17,0	38
15,0	10,8	31,1	14,1	9,0	9,7	1,9	8,5	39
5,6	8,3	23,3	16,0	13,0	16,0	4,7	13,2	40
18,2	17,0	29,2	12,2	7,0	8,8	1,7	6,0	41
9,4	11,8	27,1	15,9	9,3	13,2	3,4	9,8	42
19,3	10,6	20,2	9,3	5,9	8,2	1,8	24,6	43
6,6	7,6	18,0	13,2	8,2	14,1	3,6	28,6	44
23,6	10,4	29,3	10,2	5,1	12,8	2,7	6,0	45
13,5	9,2	23,3	11,9	7,7	14,1	5,2	15,1	46
17,5	13,4	28,9	15,0	7,3	8,4	2,0	7,5	47
7,0	9,2	25,6	14,7	10,7	15,0	4,8	13,0	48
5,2	3,7	19,2	13,1	8,6	22,2	1,9	26,2	49
4,3	2,5	17,7	9,9	6,5	20,8	4,3	33,9	50
10,6	9,6	26,3	15,0	10,6	13,9	3,1	10,9	51
0,4	-	1,1	0,8	1,9	7,5	1,3	87,0	52
2,3	2,4	18,5	13,8	11,1	18,3	4,0	29,6	53
0,9	0,6	6,0	6,5	5,5	12,8	3,9	63,9	54
3,9	4,1	16,8	10,9	8,7	18,6	4,1	32,8	55
0,9	1,8	7,8	5,2	6,9	18,3	4,1	55,0	56
1,0	0,7	6,4	3,2	3,8	14,7	2,3	67,9	57
5,5	5,6	25,1	11,4	8,6	18,4	2,6	22,8	58
17,7	14,4	29,2	11,3	7,3	11,4	1,6	7,3	59
8,8	4,4	24,4	12,0	11,2	18,4	3,6	17,2	60
3,5	3,3	13,8	7,8	6,9	16,1	3,1	45,6	61
63,9	20,6	11,0	2,4	1,0	0,7	0,1	0,3	62
14,7	8,6	21,8	11,0	8,1	12,7	3,1	20,1	63
45,5	16,2	15,0	5,6	3,7	5,2	1,2	7,7	64
18,5	11,4	22,5	11,6	8,2	10,8	2,5	14,5	65
18,8	12,6	13,3	6,0	8,9	11,5	3,4	22,6	66

## 1.4 Behinderte am 31.12.1983 nach Minderung der Erwerbsfähigkeit,

1.4.1 Ins

LFD. NR.	ALTER VON ... BIS UNTER ... JAHREN		ANZAHL DER BEHINDERUNGEN	INSGESAMT
1	UNTER	4	MIT 1 BEHINDERUNG	11 031
2			MEHREREN BEHINDERUNGEN	1 119
3			ZUSAMMEN	12 150
4	4	6	MIT 1 BEHINDERUNG	10 574
5			MEHREREN BEHINDERUNGEN	912
6			ZUSAMMEN	11 486
7	6	15	MIT 1 BEHINDERUNG	78 830
8			MEHREREN BEHINDERUNGEN	7 199
9			ZUSAMMEN	86 029
10	15	18	MIT 1 BEHINDERUNG	46 315
11			MEHREREN BEHINDERUNGEN	4 050
12			ZUSAMMEN	50 365
13	18	25	MIT 1 BEHINDERUNG	149 910
14			MEHREREN BEHINDERUNGEN	13 032
15			ZUSAMMEN	162 942
16	25	35	MIT 1 BEHINDERUNG	242 857
17			MEHREREN BEHINDERUNGEN	22 415
18			ZUSAMMEN	265 272
19	35	45	MIT 1 BEHINDERUNG	454 913
20			MEHREREN BEHINDERUNGEN	64 083
21			ZUSAMMEN	518 996
22	45	55	MIT 1 BEHINDERUNG	932 050
23			MEHREREN BEHINDERUNGEN	209 745
24			ZUSAMMEN	1 141 795
25	55	60	MIT 1 BEHINDERUNG	736 377
26			MEHREREN BEHINDERUNGEN	262 407
27			ZUSAMMEN	998 784
28	60	62	MIT 1 BEHINDERUNG	319 921
29			MEHREREN BEHINDERUNGEN	140 647
30			ZUSAMMEN	460 568
31	62	65	MIT 1 BEHINDERUNG	356 890
32			MEHREREN BEHINDERUNGEN	187 709
33			ZUSAMMEN	544 599
34	65 UND MEHR		MIT 1 BEHINDERUNG	1 187 224
35			MEHREREN BEHINDERUNGEN	1 168 079
36			ZUSAMMEN	2 355 303
37	INSGESAMT		MIT 1 BEHINDERUNG	4 526 892
38			MEHREREN BEHINDERUNGEN	2 081 397
39			INSGESAMT	6 608 289

derte

Altersgruppen und Mehrfachbehinderung

gesamt

MINDERUNG DER ERWERBSFAEHIGKEIT VON ... BIS UNTER ... V H								LFD.
30 - 40	40 - 50	50 - 60	60 - 70	70 - 80	80 - 90	90 - 100	100	NR.
612	267	1 426	542	366	1 394	114	6 310	1
4	6	45	36	64	158	53	753	2
616	273	1 471	578	430	1 552	167	7 063	3
626	288	1 511	557	356	1 326	136	5 772	4
1	1	44	48	46	116	31	625	5
627	289	1 555	605	404	1 442	167	6 397	6
5 691	2 631	12 752	5 525	3 764	9 787	1 535	37 145	7
38	62	482	412	489	1 037	374	4 305	8
5 729	2 693	13 234	5 937	4 252	10 824	1 909	41 450	9
4 662	2 077	8 517	3 705	2 336	5 749	917	18 352	10
39	57	389	353	360	685	199	1 968	11
4 701	2 134	6 906	4 058	2 696	6 434	1 116	20 320	12
23 035	9 732	29 930	12 324	6 756	16 683	2 794	46 656	13
187	304	1 741	1 395	1 353	2 033	616	5 403	14
23 222	10 036	31 671	13 719	10 109	18 716	3 410	52 059	15
48 246	22 240	52 684	21 812	15 256	23 673	4 292	54 654	16
667	901	4 284	3 015	2 819	3 419	1 112	6 197	17
48 913	23 141	56 968	24 827	18 075	27 092	5 405	60 851	18
105 224	57 607	109 948	48 433	28 568	40 079	7 811	56 842	19
2 337	3 365	15 011	10 651	6 872	10 218	3 276	10 353	20
107 561	60 972	124 959	59 084	37 841	50 297	11 087	67 195	21
185 635	126 518	246 580	120 655	70 030	83 857	18 545	80 230	22
5 175	8 229	46 530	39 124	32 821	37 818	11 464	28 504	23
190 810	134 747	293 110	159 779	102 851	121 675	30 009	108 814	24
101 296	83 591	211 241	112 162	70 376	78 492	19 804	59 413	25
3 516	6 303	49 880	48 666	44 420	54 452	17 194	37 976	26
104 812	89 894	261 121	160 828	114 798	132 944	36 998	97 389	27
33 949	29 883	94 171	52 120	33 848	38 183	9 900	27 867	28
1 350	2 435	24 160	25 293	24 324	31 400	9 783	21 902	29
35 299	32 318	118 331	77 413	58 172	69 583	19 683	49 769	30
30 250	27 796	98 652	60 058	41 552	49 083	12 523	36 973	31
1 298	2 585	27 054	30 918	32 706	45 749	13 876	33 521	32
31 548	30 384	125 706	90 976	74 258	94 832	26 401	70 494	33
45 530	43 230	195 066	158 068	146 873	266 024	70 201	262 232	34
2 022	4 245	58 539	91 375	154 198	346 249	122 235	389 212	35
47 552	47 475	253 605	249 447	301 071	612 273	192 436	651 444	36
584 756	405 863	1 062 478	595 961	422 486	614 330	148 572	692 446	37
16 634	28 493	228 159	251 290	302 472	533 334	180 216	540 799	38
601 390	434 356	1 290 637	847 251	724 956	1 147 664	328 788	1 233 245	39

## 1.4 Behinderte am 31.12.1983 nach Minderung der Erwerbsfähigkeit,

## 1.4.2 Männ

LFD. NR.	ALTER VON ... BIS UNTER ... JAHREN		INSGESAMT
	ANZAHL DER BEHINDERUNGEN		
1	UNTER 4	MIT 1 BEHINDERUNG	6 050
2		MEHREREN BEHINDERUNGEN	543
3		ZUSAMMEN	6 593
4	4 - 6	MIT 1 BEHINDERUNG	5 933
5		MEHREREN BEHINDERUNGEN	494
6		ZUSAMMEN	6 427
7	6 - 15	MIT 1 BEHINDERUNG	45 356
8		MEHREREN BEHINDERUNGEN	4 128
9		ZUSAMMEN	49 484
10	15 - 18	MIT 1 BEHINDERUNG	26 693
11		MEHREREN BEHINDERUNGEN	2 211
12		ZUSAMMEN	28 904
13	18 - 25	MIT 1 BEHINDERUNG	88 791
14		MEHREREN BEHINDERUNGEN	7 509
15		ZUSAMMEN	96 300
16	25 - 35	MIT 1 BEHINDERUNG	141 916
17		MEHREREN BEHINDERUNGEN	13 220
18		ZUSAMMEN	155 136
19	35 - 45	MIT 1 BEHINDERUNG	256 511
20		MEHREREN BEHINDERUNGEN	37 172
21		ZUSAMMEN	293 683
22	45 - 55	MIT 1 BEHINDERUNG	536 050
23		MEHREREN BEHINDERUNGEN	126 254
24		ZUSAMMEN	662 304
25	55 - 60	MIT 1 BEHINDERUNG	432 510
26		MEHREREN BEHINDERUNGEN	161 382
27		ZUSAMMEN	593 892
28	60 - 62	MIT 1 BEHINDERUNG	188 308
29		MEHREREN BEHINDERUNGEN	85 773
30		ZUSAMMEN	274 081
31	62 - 65	MIT 1 BEHINDERUNG	207 357
32		MEHREREN BEHINDERUNGEN	111 006
33		ZUSAMMEN	318 363
34	65 UND MEHR	MIT 1 BEHINDERUNG	534 309
35		MEHREREN BEHINDERUNGEN	453 255
36		ZUSAMMEN	987 564
37	INSGESAMT	MIT 1 BEHINDERUNG	2 469 784
38		MEHREREN BEHINDERUNGEN	1 002 947
39		ZUSAMMEN	3 472 731

derte

Altersgruppen und Mehrfachbehinderung

lich

MINDERUNG DER ERWERBSFAEHIGKEIT VON ... BIS UNTER ... V H								LFD.
30 - 40	40 - 50	50 - 60	60 - 70	70 - 80	80 - 90	90 - 100	100	NR.
313	143	758	304	218	825	60	3 429	1
2	3	25	22	37	77	24	353	2
315	146	783	326	255	902	84	3 782	3
348	165	842	335	215	780	72	3 176	4
.	1	24	33	23	63	16	334	5
348	166	866	368	238	843	88	3 510	6
3 331	1 457	7 142	3 133	2 227	5 818	895	21 353	7
20	37	298	243	308	621	202	2 399	8
3 351	1 494	7 440	3 376	2 535	6 439	1 097	23 752	9
2 827	1 182	4 712	2 051	1 356	3 353	539	10 673	10
25	27	233	205	202	384	106	1 029	11
2 852	1 209	4 945	2 256	1 558	3 737	645	11 702	12
14 796	6 044	17 295	7 154	5 233	9 851	1 651	26 767	13
120	193	1 089	839	751	1 169	368	2 980	14
14 916	6 237	18 384	7 993	5 984	11 020	2 019	29 747	15
29 571	13 458	30 646	12 441	9 208	13 569	2 510	30 513	16
367	532	2 692	1 860	1 691	1 997	622	3 459	17
29 938	13 990	33 338	14 301	10 899	15 566	3 132	33 972	18
57 153	32 454	64 274	28 181	17 334	21 774	4 214	31 127	19
1 143	1 798	8 791	6 458	5 367	6 033	1 921	5 661	20
58 296	34 252	73 065	34 639	22 701	27 807	6 135	36 788	21
97 042	69 803	147 018	73 312	44 243	49 118	10 789	44 725	22
2 404	4 482	27 392	23 965	20 577	23 495	7 196	16 743	23
99 446	74 285	174 410	97 277	64 820	72 613	17 985	61 468	24
49 870	43 888	127 082	69 127	46 131	48 105	13 130	35 177	25
1 535	3 198	29 080	29 476	27 852	34 163	11 589	24 489	26
51 405	47 086	156 162	98 603	73 983	82 268	24 719	59 666	27
15 929	15 067	57 808	31 562	21 920	23 158	6 476	16 388	28
580	1 175	14 259	14 900	14 962	19 348	6 502	14 047	29
16 509	16 242	72 067	46 462	36 882	42 506	12 978	30 435	30
13 762	13 141	59 245	35 631	26 288	29 232	8 169	21 889	31
523	1 198	15 535	17 559	19 237	27 033	8 922	20 993	32
14 291	14 339	74 780	53 190	45 525	56 265	17 091	42 882	33
15 697	14 983	89 437	70 491	71 791	118 011	34 800	119 099	34
590	1 384	22 219	33 592	57 538	127 635	50 596	159 701	35
16 287	16 367	111 656	104 083	129 329	245 646	85 396	278 800	36
300 639	211 785	606 259	333 722	246 164	323 594	83 305	364 316	37
7 315	14 026	121 637	129 152	148 545	242 018	88 064	252 188	38
307 954	225 813	727 896	462 874	394 709	565 612	171 369	616 504	39

## 1.4 Behinderte am 31.12.1983 nach Minderung der Erwerbsfähigkeit,

## 1.4.3 Weib

LFD. NR.	ALTER VON ... BIS UNTER ... JAHREN		ANZAHL DER BEHINDERUNGEN	INSGESAMT
1	UNTER	4	MIT 1 BEHINDERUNG	4 981
2			MEHREREN BEHINDERUNGEN	576
3			ZUSAMMEN	5 557
4	4	6	MIT 1 BEHINDERUNG	4 641
5			MEHREREN BEHINDERUNGEN	418
6			ZUSAMMEN	5 059
7	6	15	MIT 1 BEHINDERUNG	33 474
8			MEHREREN BEHINDERUNGEN	3 071
9			ZUSAMMEN	36 545
10	15	18	MIT 1 BEHINDERUNG	19 622
11			MEHREREN BEHINDERUNGEN	1 839
12			ZUSAMMEN	21 461
13	18	25	MIT 1 BEHINDERUNG	61 119
14			MEHREREN BEHINDERUNGEN	5 523
15			ZUSAMMEN	66 642
16	25	35	MIT 1 BEHINDERUNG	100 941
17			MEHREREN BEHINDERUNGEN	9 195
18			ZUSAMMEN	110 136
19	35	45	MIT 1 BEHINDERUNG	198 402
20			MEHREREN BEHINDERUNGEN	26 911
21			ZUSAMMEN	225 313
22	45	55	MIT 1 BEHINDERUNG	396 000
23			MEHREREN BEHINDERUNGEN	83 491
24			ZUSAMMEN	479 491
25	55	60	MIT 1 BEHINDERUNG	303 867
26			MEHREREN BEHINDERUNGEN	101 025
27			ZUSAMMEN	404 892
28	60	62	MIT 1 BEHINDERUNG	131 613
29			MEHREREN BEHINDERUNGEN	54 874
30			ZUSAMMEN	186 487
31	62	65	MIT 1 BEHINDERUNG	149 533
32			MEHREREN BEHINDERUNGEN	76 703
33			ZUSAMMEN	226 236
34	65 UND MEHR		MIT 1 BEHINDERUNG	652 915
35			MEHREREN BEHINDERUNGEN	714 824
36			ZUSAMMEN	1 367 739
37	INSGESAMT		MIT 1 BEHINDERUNG	2 057 108
38			MEHREREN BEHINDERUNGEN	1 078 450
39			ZUSAMMEN	3 135 558



derte

Altersgruppen und Mehrfachbehinderung

lich

MINDERUNG DER ERWERBSFAEHIGKEIT VON ... BIS UNTER ... V.H.								LFD.
30 - 40	40 - 50	50 - 60	60 - 70	70 - 80	80 - 90	90 - 100	100	NR.
299	124	668	238	148	569	54	2 881	1
2	3	20	14	27	81	29	400	2
301	127	688	252	175	650	83	3 281	3
278	123	669	222	143	546	64	2 596	4
1	-	20	15	23	53	15	291	5
279	123	689	237	166	599	79	2 887	6
2 360	1 174	5 610	2 392	1 537	3 969	640	15 792	7
18	25	184	169	181	416	172	1 906	8
2 378	1 199	5 794	2 561	1 718	4 385	812	17 698	9
1 835	895	3 805	1 654	950	2 396	378	7 679	10
14	30	156	148	158	301	93	939	11
1 849	925	3 961	1 802	1 138	2 697	471	8 618	12
8 239	3 688	12 635	5 170	3 523	6 832	1 143	19 889	13
67	111	652	556	602	864	248	2 423	14
8 306	3 793	13 287	5 726	4 125	7 696	1 391	22 312	15
18 675	8 782	22 038	9 371	6 048	10 104	1 782	24 141	16
300	369	1 592	1 155	1 128	1 422	491	2 738	17
18 975	9 151	23 630	10 526	7 176	11 526	2 273	26 879	18
48 071	25 153	45 674	20 252	11 625	18 305	3 597	25 715	19
1 194	1 567	6 220	4 193	3 505	4 185	1 355	4 692	20
49 265	26 720	51 894	24 445	15 140	22 490	4 952	30 407	21
88 593	56 715	99 562	47 343	25 787	34 739	7 756	35 505	22
2 771	3 747	19 138	15 155	12 244	14 323	4 268	11 841	23
91 364	60 462	118 700	62 502	38 031	49 062	12 024	47 346	24
51 426	39 703	84 159	43 035	24 247	30 367	6 674	24 236	25
1 981	3 105	20 800	19 190	16 568	20 289	5 605	13 487	26
53 407	42 808	104 959	62 225	40 815	50 676	12 279	37 723	27
18 020	14 816	36 363	20 558	11 928	15 025	3 424	11 479	28
770	1 260	9 901	10 393	9 362	12 052	3 281	7 855	29
18 790	16 076	46 264	30 951	21 290	27 077	6 705	19 334	30
16 488	14 658	39 407	24 427	15 264	19 851	4 354	15 084	31
769	1 387	11 519	13 359	13 469	18 716	4 956	12 528	32
17 257	16 045	50 926	37 786	28 733	38 567	9 310	27 612	33
29 833	28 247	105 629	87 577	75 082	148 013	35 401	143 133	34
1 432	2 861	36 320	57 787	96 660	218 614	71 639	229 511	35
31 265	31 108	141 949	145 364	171 742	366 627	107 040	372 644	36
284 117	194 078	456 219	262 239	176 322	290 736	65 267	328 130	37
9 319	14 465	106 522	122 136	153 927	291 316	92 152	288 611	38
293 436	208 543	562 741	364 377	330 249	582 052	157 419	616 741	39

## 1.5 Behinderte am 31.12.1983 nach Art der

LFD. NR.	ART DER BEHINDERUNG	MAENNLICH	WEIBLICH	INSGESAMT
VERLUST ODER TEILVERLUST				
1	EINER OBEREN GLIEDMASSE	33 092	4 440	37 532
2	EINER UNTEREN GLIEDMASSE	76 191	11 639	87 830
3	DER OBEREN GLIEDMASSEN	2 725	658	3 383
4	DER UNTEREN GLIEDMASSEN	8 858	2 121	10 979
5	EINER OBEREN UND EINER UNTEREN GLIEDMASSE	1 967	449	2 416
6	VON DREI ODER VIER GLIEDMASSEN	1 247	481	1 728
7	ZUSAMMEN	124 080	19 788	143 868
FUNKTIONSEINSCHRAENKUNG				
8	EINER OBEREN GLIEDMASSE	83 197	19 868	103 065
9	EINER UNTEREN GLIEDMASSE	178 223	91 583	269 806
10	DER OBEREN GLIEDMASSEN	16 260	8 691	24 951
11	DER UNTEREN GLIEDMASSEN	181 097	190 104	371 201
12	EINER OBEREN UND EINER UNTEREN GLIEDMASSE	44 194	23 158	67 352
13	VON DREI GLIEDMASSEN	14 248	7 991	22 239
14	VON VIER GLIEDMASSEN	34 434	53 275	87 709
15	ZUSAMMEN	551 653	394 670	946 323
FUNKTIONSEINSCHRAENKUNG DER WIRBELSAEULE UND DES RUMPFES, DEFORMIERUNG DES BRUSTKORBES				
16	DEFORMIERUNG DES BRUSTKORBES MIT FUNKTIONSEINSCHRAENKUNG DER WIRBELSAEULE	7 131	5 717	12 848
17	FUNKTIONSEINSCHRAENKUNG DER WIRBELSAEULE	203 773	191 142	394 915
18	FUNKTIONSEINSCHRAENKUNG DER WIRBELSAEULE UND DER GLIEDMASSEN	250 235	301 105	551 340
19	SONSTIGE EINSCHRAENKUNG DER STUETZFUNKTION DES RUMPFES	27 755	31 619	59 374
20	ZUSAMMEN	488 894	529 583	1 018 477
BLINDHEIT UND SEHBEHINDERUNG				
21	BLINDHEIT ODER VERLUST BEIDER AUGEN	25 141	27 642	52 783
22	HOCHGRADIGE SEHBEHINDERUNG	10 777	17 698	28 475
23	SONSTIGE SEHBEHINDERUNG	97 113	92 763	189 876
24	ZUSAMMEN	133 031	138 103	271 134
SPRACH- ODER SPRECHSTOERUNGEN, TAUBHEIT, SCHWERHOERIGKEIT, GLEICHGEWICHTSSTOERUNGEN				
25	SPRACH- ODER SPRECHSTOERUNGEN	6 491	2 775	9 266
26	TAUBHEIT	9 690	9 363	19 053
27	TAUBHEIT KOMBINIERT MIT STOERUNGEN DER SPRACHENTWICKLUNG UND ENTSPRECHENDEN STOERUNGEN DER GEISTIGEN ENTWICKLUNG	11 006	9 905	20 911
28	SCHWERHOERIGKEIT, AUCH KOMBINIERT MIT GLEICHGEWICHTSSTOERUNGEN	85 581	65 813	151 394
29	GLEICHGEWICHTSSTOERUNGEN	789	767	1 556
30	ZUSAMMEN	113 557	88 623	202 180
KLEINWUCHS, ENTSTELLUNGEN U.A.				
31	KLEINWUCHS	881	1 679	2 560
32	ENTSTELLUNG, BELAESTIGENDE O. ABSTOESSENDE ABSONDERUNGEN O. GERUECHE	4 100	2 826	6 926
33	VERLUST EINER BRUST ODER BEIDER BRUESTE	-	112 160	112 160
34	ZUSAMMEN	4 981	116 665	121 646
BEEINTRAECHTIGUNG DER FUNKTION VON INNEREN ORGANEN BZW. ORGANSYSTEMEN				
35	VON HERZ - KREISLAUF	309 987	309 361	619 348
36	VON HERZ - KREISLAUF UND EINEM ODER MEHREREN WEITEREN INNEREN ORGANEN	364 807	408 408	773 215
37	DER OBEREN ATEMWEGE	14 179	6 898	21 077
38	DER OBEREN ATEMWEGE UND EINES ODER MEHRERER WEITERER INNERER ORGANE	12 874	5 864	18 738
39	DER TIEFEREN ATEMWEGE UND LUNGEN	96 932	41 125	138 057
40	DER TIEFEREN ATEMWEGE UND LUNGEN SOWIE EINES ODER MEHRERER WEITERER INNERER ORGANE	83 468	35 737	119 205
41	DER VERDAUUNGSORGANE	106 037	54 731	160 768
42	DER VERDAUUNGSORGANE UND EINES ODER MEHRERER WEITERER INNERER ORGANE	76 515	45 270	121 785
43	DER HARNORGANE	34 242	30 722	64 964
44	DER HARNORGANE UND EINES ODER MEHRERER WEITERER INNERER ORGANE	29 385	26 860	56 245
45	DER GESCHLECHTSORGANE	9 778	65 594	75 372
46	DER GESCHLECHTSORGANE UND EINES ODER MEHRERER WEITERER INNERER ORGANE	7 226	33 390	40 616
47	DER INNEREN SEKRETION UND/ODER DES STOFFWECHSELS	40 058	35 909	75 967
48	DER INNEREN SEKRETION UND/ODER DES STOFFWECHSELS U. EINES O. MEHR. WEIT. INN. ORGANE	21 669	22 022	43 691
49	DES BLUTES UND DES RETIKULO-ENDOTHELIALEN SYSTEMS	9 063	7 072	16 135
50	DES BLUTES UND DES RETIKULO-ENDOTHELIALEN SYSTEMS U. EINES O. MEHR. WEIT. INN. ORGANE	4 879	4 340	9 219
51	ZUSAMMEN	1 221 099	1 133 303	2 354 402
QUERSCHNITT LAEHMUNG, ZEREBRALE STOERUNGEN, GEISTIG-SEELISCHE BEHINDERUNGEN, SUCHT KRANKHEITEN				
52	QUERSCHNITT LAEHMUNG	7 781	4 099	11 880
53	HIRNORGANISCHE ANFAELLE (AUCH MIT GEISTIG-SEELISCHEN STOERUNGEN) OHNE NEUROLOGISCHE AUSFALLSERSCHHEINUNGEN AM BEWEGUNGSAPPARAT	41 554	28 722	70 276
54	HIRNORGANISCHE ANFAELLE (AUCH MIT GEISTIG-SEELISCHEN STOERUNGEN) MIT NEUROLOGISCHEN AUSFALLSERSCHHEINUNGEN AM BEWEGUNGSAPPARAT	24 232	17 141	41 373
55	HIRNORGANISCHES PSYCHOSYNDROM (HIRNLEISTUNGSSCHWAECHUNG, ORGANISCHE WESENSAENDERUNG) OHNE NEUROLOGISCHE AUSFALLSERSCHHEINUNGEN AM BEWEGUNGSAPPARAT, SYMPTOMATISCHE PSYCHOSEN	66 519	59 453	125 972
56	HIRNORGANISCHES PSYCHOSYNDROM (HIRNLEISTUNGSSCHWAECHUNG, ORGANISCHE WESENSAENDERUNG) MIT NEUROLOGISCHEN AUSFALLSERSCHHEINUNGEN AM BEWEGUNGSAPPARAT	55 280	43 607	98 887
57	STOERUNGEN DER GEISTIGEN ENTWICKLUNG (Z.B. LERNBEHINDERUNG, GEISTIGE BEHINDERUNG)	85 444	69 345	154 789
58	KOERPERLICH NICHT BEGRIFFENBARE (ENDOGENE) PSYCHOSEN (SCHIZOPHRENIE, AFFEKTIVE PSYCHOSEN)	34 742	45 102	79 844
59	NEUROSEN, PERSOENLICHKEITS- UND VERHALTENSSTOERUNGEN	16 581	21 547	38 128
60	SUCHT KRANKHEITEN	8 215	3 457	11 672
61	ZUSAMMEN	340 348	292 473	632 821
SONSTIGE UND UNGENUEGEND BEZEICHNETE BEHINDERUNGEN				
62	NUR BEHINDERUNGEN MIT EINZEL - MDE UNTER 25 V.H.	209 304	225 316	434 620
63	ANDERWEITIG NICHT EINZUORDNENDE ODER UNGENUEGEND BEZEICHNETE BEHINDERUNGEN	247 420	166 560	413 980
64	ZUSAMMEN	456 724	391 876	848 600
65	INSGESAMT	3 434 367	3 105 084	6 539 451
66	BEHINDERTE IN BAYERN, FUER DIE EINE AUFGLIEDERUNG NACH ART DER SCHWERWIEGENDESTEN BEHINDERUNG NICHT MOEGLICH IST	38 364	30 474	68 838

derte

schwerwiegendsten Behinderung, Geschlecht und Altersgruppen

DAVON IM ALTER VON ... BIS UNTER ... JAHREN												LFD. NR.
UNTER 4	4 - 6	6 - 15	15 - 18	18 - 25	25 - 35	35 - 45	45 - 55	55 - 60	60 - 62	62 - 65	65 U.M.	
82	65	375	272	864	1 454	2 382	4 510	6 974	3 720	4 319	12 515	1
25	27	243	260	1 338	2 312	4 193	8 660	16 307	8 661	10 222	35 582	2
12	8	36	25	245	147	261	495	532	298	341	982	3
7	2	49	35	149	282	555	1 180	1 911	1 046	1 246	4 517	4
3	6	30	22	63	115	178	259	440	229	258	813	5
12	7	19	14	91	112	135	246	275	157	170	490	6
141	115	752	628	2 750	4 422	7 704	15 350	26 439	14 112	16 556	54 899	7
198	155	976	795	3 678	5 866	8 823	14 811	19 337	10 157	11 366	26 903	8
235	282	2 466	1 743	8 670	16 657	27 987	45 825	39 442	19 275	22 737	84 487	9
40	28	243	165	1 342	1 142	1 961	4 153	4 435	2 240	2 573	6 629	10
473	451	3 534	2 175	7 763	13 238	24 207	53 509	48 108	24 190	30 552	163 001	11
134	153	1 135	632	2 222	3 367	5 067	9 358	9 327	4 866	5 917	25 174	12
32	22	148	115	494	851	1 437	3 156	3 634	1 966	2 241	8 143	13
408	376	2 206	1 033	2 710	3 636	6 804	13 804	11 887	5 708	6 616	32 521	14
1 520	1 467	10 708	6 658	26 879	44 757	76 286	144 616	136 170	68 402	82 002	346 858	15
5	8	83	125	533	908	1 452	2 371	1 919	883	1 075	3 486	16
76	45	898	1 424	5 467	14 307	44 461	94 345	73 222	31 245	34 258	95 167	17
138	88	980	849	3 940	10 504	35 289	105 819	99 118	45 585	53 499	195 531	18
75	64	546	347	1 390	2 582	4 972	9 440	7 545	3 841	4 355	24 217	19
294	205	2 507	2 745	11 330	28 301	86 174	211 975	181 804	81 554	93 167	318 401	20
240	203	1 151	550	1 488	2 361	3 361	4 838	4 006	2 026	2 589	29 970	21
76	43	370	146	485	649	916	1 693	1 550	891	1 173	20 483	22
240	232	2 767	1 970	6 786	10 336	15 302	25 450	20 959	10 179	11 916	83 739	23
556	478	4 288	2 666	8 759	13 346	19 579	31 981	26 515	13 096	15 678	134 192	24
47	110	1 004	292	667	665	778	1 404	1 047	439	577	2 236	25
106	118	1 091	486	1 277	1 766	2 130	2 334	1 672	776	917	6 380	26
232	308	2 461	1 065	2 229	2 584	3 085	2 726	1 373	548	715	3 585	27
314	416	3 391	1 673	4 091	5 203	9 938	21 161	21 861	10 531	11 587	61 228	28
2	1	29	6	33	53	125	308	275	112	131	481	29
701	953	7 976	3 522	8 297	10 271	16 056	27 933	26 228	12 406	13 927	73 910	30
9	16	67	61	377	444	426	384	198	85	78	415	31
55	52	229	90	339	416	702	1 131	1 051	478	572	1 811	32
-	-	-	4	44	1 498	11 625	27 616	19 196	8 084	9 381	34 712	33
64	68	296	155	760	2 358	12 753	29 131	20 445	8 647	10 031	36 938	34
661	466	1 731	766	2 284	4 909	20 398	85 248	89 496	44 073	56 092	313 224	35
316	172	591	269	929	2 475	13 054	72 247	94 133	50 189	68 351	470 489	36
44	41	303	155	395	659	1 807	4 507	3 827	1 543	1 901	5 895	37
23	17	122	50	151	299	1 015	3 357	3 374	1 566	1 955	6 809	38
134	191	1 350	729	2 867	6 619	13 043	29 211	26 258	10 906	12 568	34 181	39
62	76	426	186	752	1 910	5 904	19 750	22 382	10 678	12 712	44 367	40
234	199	722	276	1 615	6 282	18 724	41 900	29 748	11 932	13 383	35 753	41
78	83	283	117	567	2 604	9 797	27 607	22 695	9 797	11 158	36 999	42
108	118	833	506	2 136	4 443	8 813	16 321	10 237	3 991	4 529	12 929	43
46	45	322	164	785	1 915	5 070	12 278	9 465	4 130	4 744	17 281	44
11	14	57	57	750	5 003	13 934	20 894	12 274	4 714	5 448	12 216	45
5	3	38	27	223	1 388	5 139	9 552	6 624	2 871	3 414	11 132	46
429	464	4 622	2 751	5 678	6 911	9 280	14 983	8 624	3 503	4 291	14 431	47
79	79	683	398	1 063	2 084	4 317	9 332	6 725	2 918	3 645	12 368	48
246	289	1 460	516	1 147	1 594	1 977	2 777	1 712	708	854	2 855	49
33	43	251	119	331	589	892	1 575	1 225	512	665	2 984	50
2 509	2 300	13 794	7 086	21 673	49 684	133 164	371 539	348 999	164 031	205 710	1 033 913	51
95	88	597	366	1 418	2 011	1 964	1 756	973	398	430	1 784	52
378	383	3 485	2 502	7 857	9 059	9 767	11 906	7 131	2 902	3 099	11 807	53
582	528	3 797	1 929	4 447	4 719	4 446	5 262	3 525	1 620	1 881	8 637	54
313	279	2 441	1 681	5 620	7 482	8 589	13 626	12 609	6 390	8 035	58 907	55
813	721	4 725	2 210	5 918	6 647	7 513	12 381	9 884	4 720	5 862	37 493	56
2 352	2 433	20 314	12 530	34 290	29 576	18 663	15 307	5 687	2 128	2 306	9 203	57
33	53	379	323	2 816	8 556	13 654	19 490	11 217	4 344	4 679	14 300	58
29	46	531	314	1 442	3 107	6 155	10 145	6 585	2 412	2 365	4 997	59
5	2	21	25	171	628	2 336	3 984	1 628	601	649	1 422	60
4 600	4 533	36 290	21 880	63 979	71 985	73 087	93 857	59 239	25 515	29 306	148 550	61
102	55	643	524	3 816	13 831	51 689	136 523	99 738	38 051	36 339	53 309	62
1 648	1 246	7 647	3 969	12 551	21 752	36 024	68 800	65 004	30 443	37 523	127 373	63
1 750	1 301	8 290	4 493	16 367	35 583	87 713	205 323	164 742	68 494	73 862	180 682	64
12 135	11 420	84 901	49 833	160 794	260 707	512 516	1 131 705	990 581	456 257	540 259	2 328 343	65
15	66	1 126	532	2 148	4 565	6 480	10 090	8 203	4 311	4 340	26 960	66

## 1.6 Behinderte am 31.12.1983 nach Art der schwerwiegendsten

LFD. NR.	ART DER BEHINDERUNG	INSGESAMT
VERLUST ODER TEILVERLUST		
1	EINER OBEREN GLIEDMASSE	37 076
2	EINER UNTEREN GLIEDMASSE	86 723
3	DER OBEREN GLIEDMASSEN	3 356
4	DER UNTEREN GLIEDMASSEN	10 900
5	EINER OBEREN UND EINER UNTEREN GLIEDMASSE	2 395
6	VON DREI ODER VIER GLIEDMASSEN	1 701
7	ZUSAMMEN	142 151
FUNKTIONSEINSCHRAENKUNG		
8	EINER OBEREN GLIEDMASSE	101 623
9	EINER UNTEREN GLIEDMASSE	266 932
10	DER OBEREN GLIEDMASSEN	24 712
11	DER UNTEREN GLIEDMASSEN	368 358
12	EINER OBEREN UND EINER UNTEREN GLIEDMASSE	66 520
13	VON DREI GLIEDMASSEN	22 047
14	VON VIER GLIEDMASSEN	87 223
15	ZUSAMMEN	937 415
FUNKTIONSEINSCHRAENKUNG DER WIRBELSAEULE UND DES RUMPFS DEFORMIERUNG DES BRUSTKORBES		
16	DEFORMIERUNG DES BRUSTKORBES MIT FUNKTIONSEINSCHRAENKUNG DER WIRBELSAEULE	12 471
17	FUNKTIONSEINSCHRAENKUNG DER WIRBELSAEULE	390 568
18	FUNKTIONSEINSCHRAENKUNG DER WIRBELSAEULE UND DER GLIEDMASSEN	551 340
19	SONSTIGE EINSCHRAENKUNG DER STUETZFUNKTION DES RUMPFS	57 955
20	ZUSAMMEN	1 012 334
BLINDHEIT UND SEHBEHINDERUNG		
21	BLINDHEIT ODER VERLUST BEIDER AUGEN	52 463
22	HOCHGRADIGE SEHBEHINDERUNG	28 358
23	SONSTIGE SEHBEHINDERUNG	188 253
24	ZUSAMMEN	269 074
SPRACH- ODER SPRECHSTOERUNGEN, TAUBHEIT, SCHWERHOERIGKEIT, GLEICHGEWICHTSSTOERUNGEN		
25	SPRACH- ODER SPRECHSTOERUNGEN	9 194
26	TAUBHEIT	18 631
27	TAUBHEIT KOMBINIERT MIT STOERUNGEN DER SPRACHENTWICKLUNG UND ENTSPRECHENDEN STOERUNGEN DER GEISTIGEN ENTWICKLUNG	20 883
28	SCHWERHOERIGKEIT, AUCH KOMBINIERT MIT GLEICHGEWICHTSSTOERUNGEN	151 353
29	GLEICHGEWICHTSSTOERUNGEN	1 555
30	ZUSAMMEN	201 616
KLEINWUCHS, ENTSTELLUNGEN U.A.		
31	KLEINWUCHS	2 527
32	ENTSTELLUNG, BELAESTIGENDE O. ABSTOESSENDE ABSONDERUNGEN O. GERUECHE	6 850
33	VERLUST EINER BRUST ODER BEIDER BRUESTE	111 632
34	ZUSAMMEN	121 009
BEEINTRAECHTIGUNG DER FUNKTION VON INNEREN ORGANEN BZW. ORGANSYSTEMEN		
35	VON HERZ - KREISLAUF	614 186
36	VON HERZ - KREISLAUF UND EINEM ODER MEHREREN WEITEREN INNEREN ORGANEN	772 189
37	DER OBEREN ATEMWEGE	20 775
38	DER OBEREN ATEMWEGE UND EINES ODER MEHRERER WEITERER INNERER ORGANE	18 596
39	DER TIEFEREN ATEMWEGE UND LUNGEN	133 725
40	DER TIEFEREN ATEMWEGE UND LUNGEN SOWIE EINES ODER MEHRERER WEITERER INNERER ORGANE	118 962
41	DER VERDAUUNGSORGANE	158 769
42	DER VERDAUUNGSORGANE UND EINES ODER MEHRERER WEITERER INNERER ORGANE	121 325
43	DER HARNORGANE	64 327
44	DER HARNORGANE UND EINES ODER MEHRERER WEITERER INNERER ORGANE	56 099
45	DER GESCHLECHTSORGANE	74 580
46	DER GESCHLECHTSORGANE UND EINES ODER MEHRERER WEITERER INNERER ORGANE	40 506
47	DER INNEREN SEKRETION UND/ODER DES STOFFWECHSELS	75 200
48	DER INNEREN SEKRETION UND/ODER DES STOFFWECHSELS U.EINES O.MEHR.WEIT.INN.ORGANE	43 621
49	DES BLUTES UND DES RETIKULO-ENDOTHELIALEN SYSTEMS	16 076
50	DES BLUTES UND DES RETIKULO-ENDOTHELIALEN SYSTEMS U.EINES O.MEHR.WEIT.INN.ORGANE	9 207
51	ZUSAMMEN	2 338 143
QUERSCHNITT LAEHMUNG, ZEREBRALE STOERUNGEN, GEISTIG-SEELISCHE BEHINDERUNGEN, SUCHTKRANKHEITEN		
52	QUERSCHNITT LAEHMUNG	11 835
53	HIRNORGANISCHE ANFAELLE (AUCH MIT GEISTIG-SEELISCHEN STOERUNGEN) OHNE NEUROLOGISCHE AUSFALLSERSCHHEINUNGEN AM BEWEGUNGSAPPARAT	69 637
54	HIRNORGANISCHE ANFAELLE (AUCH MIT GEISTIG-SEELISCHEN STOERUNGEN) MIT NEUROLOGISCHEN AUSFALLSERSCHHEINUNGEN AM BEWEGUNGSAPPARAT	41 192
55	HIRNORGANISCHES PSYCHOSYNDROM (HIRNLEISTUNGSSCHWAECHHE, ORGANISCHE WESENSAENDERUNG) OHNE NEUROLOGISCHE AUSFALLSERSCHHEINUNGEN AM BEWEGUNGSAPPARAT, SYMPTOMATISCHE PSYCHOSEN	125 310
56	HIRNORGANISCHES PSYCHOSYNDROM (HIRNLEISTUNGSSCHWAECHHE, ORGANISCHE WESENSAENDERUNG) MIT NEUROLOGISCHEN AUSFALLSERSCHHEINUNGEN AM BEWEGUNGSAPPARAT	98 718
57	STOERUNGEN DER GEISTIGEN ENTWICKLUNG (Z.B. LERNBEHINDERUNG, GEISTIGE BEHINDERUNG)	154 094
58	KOERPERLICH NICHT BEGRUENDBARE (ENDOGENE) PSYCHOSEN (SCHIZOPHRENIE, AFFEKTIVE PSYCHOSEN)	79 639
59	NEUPOSEN, PERSOENLICHKEITS- UND VERHALTENSSTOERUNGEN	38 110
60	SUCHTKRANKHEITEN	11 584
61	ZUSAMMEN	630 119
SONSTIGE UND UNGENUEGEND BEZEICHNETE BEHINDERUNGEN		
62	NUR BEHINDERUNGEN MIT EINZEL - MOE UNTER 25 V.H.	434 503
63	ANDERWEITIG NICHT EINZUORDNENDE ODER UNGENUEGEND BEZEICHNETE BEHINDERUNGEN	407 575
64	ZUSAMMEN	842 078
65	INSGESAMT	6 493 939
66	BEHINDERTE IN BAYERN, FUER DIE EINE AUFGLIEDERUNG IN DIESER TABELLE NICHT MOEGLICH IST	114 350

1) EINSCHL. WEGE- UND BETRIEBSWEGEUNFALL.

derte

Behinderung und Ursache der Behinderung

ANGEBORENE BEHINDERUNG	ARBEITSUNFALL 1) BERUFSSKRANKHEIT	VERKEHRSUNFALL	HAEUSSLICHER UNFALL	SONSTIGER ODER NICHT NAEHER BEZEICHNETER UNFALL	ANERKANNTE KRIEGS- WEHRDIENST- ODER ZIVILDienst- BESCHAEDIGUNG	SONSTIGE KRANKHEIT (EINSCHL. IMPF-SCHADEN)	SONSTIGE URSACHE ODER MEHRERE URSACHEN	LFD. NR.
2 112	6 321	872	553	1 621	21 465	3 440	692	1
558	8 368	4 384	410	2 543	46 868	21 425	2 167	2
288	491	51	57	146	1 383	842	98	3
191	720	334	30	275	4 609	4 366	375	4
108	201	100	8	53	1 040	734	151	5
147	208	33	31	52	483	664	83	6
3 404	16 309	5 774	1 089	4 690	75 848	31 471	3 566	7
5 207	14 146	3 468	2 260	5 230	41 487	26 663	3 162	8
9 348	25 403	13 591	4 414	13 615	51 942	136 839	11 780	9
1 848	1 787	343	253	481	5 547	12 780	1 673	10
17 111	7 265	3 681	917	2 740	18 267	293 173	25 204	11
3 518	3 182	2 024	312	985	10 654	41 036	4 809	12
764	851	613	77	271	3 104	11 580	4 787	13
5 593	626	491	97	251	2 296	72 022	5 847	14
43 389	53 260	24 211	8 330	23 573	133 297	594 093	57 262	15
925	222	90	39	91	1 125	9 150	829	16
3 098	2 592	1 115	530	1 133	4 151	349 539	28 410	17
4 226	2 697	1 488	576	1 312	5 018	500 399	35 624	18
2 718	994	503	149	425	2 280	45 861	5 025	19
10 967	6 505	3 196	1 294	2 961	12 574	904 949	69 888	20
5 495	522	228	71	313	3 319	39 444	3 071	21
1 233	121	72	22	66	704	24 579	1 561	22
8 367	4 804	2 291	1 763	5 109	13 672	142 681	9 566	23
15 095	5 447	2 591	1 856	5 488	17 695	206 704	14 198	24
1 849	32	48	5	37	245	6 384	594	25
5 530	91	34	30	79	601	11 527	739	26
11 367	21	22	49	71	116	8 567	670	27
6 394	1 646	275	73	271	4 662	130 485	7 547	28
40	45	30	5	20	55	1 269	91	29
25 180	1 835	409	162	478	5 679	158 232	9 641	30
1 537	4	-	2	4	-	826	154	31
684	167	129	61	82	1 179	4 263	285	32
-	10	15	10	37	39	106 716	4 805	33
2 221	181	144	73	123	1 218	111 805	5 244	34
5 143	269	131	82	113	3 951	574 690	29 807	35
1 561	236	134	95	108	3 323	728 372	38 360	36
247	238	46	3	17	1 195	17 730	1 299	37
99	173	8	11	15	1 108	15 953	1 229	38
716	4 064	75	30	76	18 107	105 399	5 258	39
414	2 422	54	14	37	9 474	99 046	7 501	40
833	361	117	27	81	4 618	145 345	7 387	41
418	208	86	24	53	2 987	110 686	6 863	42
1 221	190	166	22	114	1 254	58 425	2 935	43
610	167	110	14	60	1 318	50 870	2 950	44
166	41	19	5	22	470	70 248	3 609	45
96	19	12	4	10	381	37 609	2 376	46
2 190	120	44	18	12	660	68 783	3 373	47
645	57	22	11	7	448	40 101	2 330	48
1 073	20	23	6	6	81	14 113	754	49
314	14	11	5	6	50	8 400	407	50
15 746	8 598	1 058	371	737	49 425	2 145 770	116 438	51
1 255	1 557	1 783	228	1 082	554	4 867	509	52
11 172	891	1 160	190	830	5 058	46 793	3 543	53
9 822	567	738	86	389	3 326	24 402	1 862	54
-	2 482	2 766	259	1 153	10 463	96 391	11 776	55
1	1 683	2 639	442	912	5 332	76 305	11 604	56
99 353	122	283	82	215	281	47 890	5 868	57
-	-	-	-	-	-	70 802	8 837	58
-	99	119	18	61	397	33 391	4 025	59
-	8	12	3	8	46	10 455	1 052	60
121 603	7 409	9 500	1 108	4 650	25 477	411 296	49 076	61
750	3 749	714	251	539	5 397	347 265	75 838	62
11 154	8 183	2 264	438	1 235	62 457	284 701	37 143	63
11 904	11 932	2 978	689	1 774	67 854	631 966	112 981	64
249 509	111 476	49 861	14 972	44 474	389 067	5 196 286	438 294	65
-	-	-	-	-	-	-	-	66

1 Behin

1.7 Behinderte am 31.12.1983 nach Minderung der Erwerbsfähigkeit,

An

LFD. NR.	URSACHE DER BEHINDERUNG	INSGESAMT
		MAENN
1	ANGEBORENE BEHINDERUNG	133 232
2	ARBEITSUNFALL 1) , BERUFSSKRANKHEIT	98 274
3	VERKEHRSUNFALL	34 985
4	HAUSLICHER UNFALL	8 654
5	SONSTIGER ODER NICHT NAHER BEZEICHNETER UNFALL	30 162
6	ANERKANNTE KRIEGS-, WEHRDIENST- ODER ZIVILDIENTSTBESCHAEDIGUNG	376 539
7	SONSTIGE KRANKHEIT (EINSCHL. IMPFSCHADEN)	2 495 259
8	SONSTIGE URSACHE ODER MEHRERE URSACHEN	234 505
9	ZUSAMMEN	3 411 610
10	BEHINDERTE IN BAYERN, FUER DIE EINE AUFGLIEDERUNG NACH URSACHE DER BEHINDERUNG NICHT MOEGlich IST.	61 121
		WEIB
11	ANGEBORENE BEHINDERUNG	116 277
12	ARBEITSUNFALL 1) , BERUFSSKRANKHEIT	13 202
13	VERKEHRSUNFALL	14 876
14	HAUSLICHER UNFALL	6 318
15	SONSTIGER ODER NICHT NAHER BEZEICHNETER UNFALL	14 312
16	ANERKANNTE KRIEGS-, WEHRDIENST- ODER ZIVILDIENTSTBESCHAEDIGUNG	12 528
17	SONSTIGE KRANKHEIT (EINSCHL. IMPFSCHADEN)	2 701 030
18	SONSTIGE URSACHE ODER MEHRERE URSACHEN	203 790
19	ZUSAMMEN	3 082 333
20	BEHINDERTE IN BAYERN, FUER DIE EINE AUFGLIEDERUNG NACH URSACHE DER BEHINDERUNG NICHT MOEGlich IST.	53 225
		INSGE
21	ANGEBORENE BEHINDERUNG	249 509
22	ARBEITSUNFALL 1) , BERUFSSKRANKHEIT	111 476
23	VERKEHRSUNFALL	49 861
24	HAUSLICHER UNFALL	14 972
25	SONSTIGER ODER NICHT NAHER BEZEICHNETER UNFALL	44 474
26	ANERKANNTE KRIEGS-, WEHRDIENST- ODER ZIVILDIENTSTBESCHAEDIGUNG	389 067
27	SONSTIGE KRANKHEIT (EINSCHL. IMPFSCHADEN)	5 196 289
28	SONSTIGE URSACHE ODER MEHRERE URSACHEN	438 295
29	INSGESAMT	6 493 943
30	BEHINDERTE IN BAYERN, FUER DIE EINE AUFGLIEDERUNG NACH URSACHE DER BEHINDERUNG NICHT MOEGlich IST.	114 346

1) EINSCHL. WEGE- UND BETRIEBSWEGEUNFALL.

derte

Ursache der Behinderung und Geschlecht

zahl

MINDERUNG DER ERWERBSFAEHIGKEIT VON ... BIS UNTER ... V H								LFD.
30 - 40	40 - 50	50 - 60	60 - 70	70 - 80	80 - 90	90 - 100	100	NR.
L I C H								
6 027	3 722	17 098	9 629	8 338	17 116	3 868	67 434	1
10 300	8 986	23 100	14 835	11 636	12 576	4 242	12 599	2
4 761	3 027	8 032	4 345	3 950	4 524	1 208	5 138	3
1 965	1 035	2 123	992	695	820	190	834	4
5 836	3 091	6 985	3 645	2 889	3 350	956	3 410	5
4 244	7 342	77 549	51 782	59 988	68 050	32 436	75 148	6
238 347	178 216	530 997	341 258	274 434	416 042	116 089	399 876	7
32 934	17 836	47 363	28 149	23 030	34 825	9 204	41 164	8
304 414	223 255	713 247	454 635	384 960	557 303	168 193	605 603	9
3 540	2 558	14 649	8 239	9 749	8 309	3 176	10 901	10
L I C H								
4 759	3 260	14 824	8 776	7 365	14 989	3 558	58 746	11
1 641	1 361	3 060	1 951	1 505	1 692	477	1 515	12
2 000	1 327	3 255	1 861	1 558	2 054	541	2 280	13
966	548	1 436	756	597	927	215	871	14
2 097	1 392	3 059	1 853	1 474	1 999	505	1 933	15
327	357	2 175	1 696	1 954	2 292	1 035	2 692	16
243 732	180 316	487 962	340 254	289 946	519 679	141 045	497 496	17
33 548	16 464	35 531	21 294	17 621	31 234	7 477	40 621	18
289 072	205 625	551 302	378 441	322 020	574 866	154 853	606 154	19
4 364	2 918	11 439	5 936	8 229	7 186	2 566	10 587	20
S A M T								
10 786	6 982	31 922	18 405	15 703	32 105	7 426	126 180	21
11 941	10 347	26 160	16 786	13 141	14 268	4 719	14 114	22
6 761	4 354	11 287	6 206	5 508	6 578	1 749	7 418	23
2 933	1 583	3 559	1 748	1 292	1 747	405	1 705	24
7 933	4 483	10 044	5 498	4 363	5 349	1 461	5 343	25
4 571	7 699	79 724	53 478	61 942	70 342	33 471	77 840	26
482 079	359 132	1 018 959	681 512	564 380	935 721	257 134	897 372	27
66 482	34 300	82 894	49 443	40 651	66 059	16 681	81 785	28
593 486	428 880	1 264 549	833 076	706 980	1 132 169	323 046	1 211 757	29
7 904	5 476	26 088	14 175	17 978	15 495	5 742	21 488	30

LFD. NR.	URSACHE DER BEHINDERUNG	INSGESAMT
MA E N N		
1	ANGEBORENE BEHINDERUNG	100
2	ARBEITSUNFALL <sup>1)</sup> , BERUFSSKRANKHEIT	100
3	VERKEHRSUNFALL	100
4	HAEUSLICHER UNFALL	100
5	SONSTIGER ODER NICHT NAEHER BEZEICHNETER UNFALL	100
6	ANERKANNTE KRIEGS-, WEHRDIENST- ODER ZIVILDIENTSTBESCHAEDIGUNG	100
7	SONSTIGE KRANKHEIT (EINSCHL. IMPFSCHADEN)	100
8	SONSTIGE URSACHE ODER MEHRERE URSACHEN	100
9	ZUSAMMEN	100
10	BEHINDERTE IN BAYERN, FUER DIE EINE AUFGLIEDERUNG NACH URSACHE DER BEHINDERUNG NICHT MOEGlich IST.	100
W E I B		
11	ANGEBORENE BEHINDERUNG	100
12	ARBEITSUNFALL <sup>1)</sup> , BERUFSSKRANKHEIT	100
13	VERKEHRSUNFALL	100
14	HAEUSLICHER UNFALL	100
15	SONSTIGER ODER NICHT NAEHER BEZEICHNETER UNFALL	100
16	ANERKANNTE KRIEGS-, WEHRDIENST- ODER ZIVILDIENTSTBESCHAEDIGUNG	100
17	SONSTIGE KRANKHEIT (EINSCHL. IMPFSCHADEN)	100
18	SONSTIGE URSACHE ODER MEHRERE URSACHEN	100
19	ZUSAMMEN	100
20	BEHINDERTE IN BAYERN, FUER DIE EINE AUFGLIEDERUNG NACH URSACHE DER BEHINDERUNG NICHT MOEGlich IST.	100
I N S G E		
21	ANGEBORENE BEHINDERUNG	100
22	ARBEITSUNFALL <sup>1)</sup> , BERUFSSKRANKHEIT	100
23	VERKEHRSUNFALL	100
24	HAEUSLICHER UNFALL	100
25	SONSTIGER ODER NICHT NAEHER BEZEICHNETER UNFALL	100
26	ANERKANNTE KRIEGS-, WEHRDIENST- ODER ZIVILDIENTSTBESCHAEDIGUNG	100
27	SONSTIGE KRANKHEIT (EINSCHL. IMPFSCHADEN)	100
28	SONSTIGE URSACHE ODER MEHRERE URSACHEN	100
29	INSGESAMT	100
30	BEHINDERTE IN BAYERN, FUER DIE EINE AUFGLIEDERUNG NACH URSACHE DER BEHINDERUNG NICHT MOEGlich IST.	100

1) EINSCHL. WEGE- UND BETRIEBSWEGEUNFALL



der

Ursache der Behinderung und Geschlecht  
zent

MINDERUNG DER ERWERBSFAEHIGKEIT VON ... BIS UNTER ... VH								LFD.
30 - 40	40 - 50	50 - 60	60 - 70	70 - 80	80 - 90	90 - 100	100	NR.
L I C H								
4,5	2,8	12,8	7,2	6,3	12,8	2,9	50,6	1
10,5	9,1	23,5	15,1	11,8	12,8	4,3	12,8	2
13,6	8,7	23,0	12,4	11,3	12,9	3,5	14,7	3
22,7	12,0	24,5	11,5	8,0	9,5	2,2	9,6	4
19,3	10,2	23,2	12,1	9,6	11,1	3,2	11,3	5
1,1	1,9	20,6	13,8	15,9	18,1	8,6	20,0	6
9,6	7,1	21,3	13,7	11,0	16,7	4,7	16,0	7
14,0	7,6	20,2	12,0	9,8	14,9	3,9	17,6	8
8,9	6,5	20,9	13,3	11,3	16,3	4,9	17,8	9
5,8	4,2	24,0	13,5	16,0	13,6	5,2	17,8	10
L I C H								
4,1	2,8	12,7	7,5	6,3	12,9	3,1	50,5	11
12,4	10,3	23,2	14,8	11,4	12,8	3,6	11,5	12
13,4	8,9	21,9	12,5	10,5	13,8	3,6	15,3	13
15,3	8,7	22,7	12,0	9,4	14,7	3,4	13,8	14
14,7	9,7	21,4	12,9	10,3	14,0	3,5	13,5	15
2,6	2,8	17,4	13,5	15,6	18,3	8,3	21,5	16
9,0	6,7	18,1	12,6	10,7	19,2	5,2	18,4	17
16,5	8,1	17,4	10,4	8,6	15,3	3,7	19,9	18
9,4	6,7	17,9	12,3	10,4	18,7	5,0	19,7	19
8,2	5,5	21,5	11,2	15,5	13,5	4,8	19,9	20
S A M T								
4,3	2,8	12,8	7,4	6,3	12,9	3,0	50,6	21
10,7	9,3	23,5	15,1	11,8	12,8	4,2	12,7	22
13,6	8,7	22,6	12,4	11,0	13,2	3,5	14,9	23
19,6	10,6	23,8	11,7	8,6	11,7	2,7	11,4	24
17,8	10,1	22,6	12,4	9,8	12,0	3,3	12,0	25
1,2	2,0	20,5	13,7	15,9	18,1	8,6	20,0	26
9,3	6,9	19,6	13,1	10,9	16,0	4,9	17,3	27
15,2	7,8	18,9	11,3	9,3	15,1	3,8	18,7	28
9,1	6,6	19,5	12,8	10,9	17,4	5,0	18,7	29
6,9	4,8	22,8	12,4	15,7	13,6	5,0	18,8	30

## 1.8 Behinderte am 31.12.1983 nach Staatsangehörigkeit,

LFD. NR.	STAATSANGEHÖRIGKEIT	MÄNNLICH	WEIBLICH	INSGESAMT		
					UNTER 4	4 - 6
EUROPA						
1	BUNDESREPUBLIK DEUTSCHLAND	3 371 252	3 085 041	6 456 293	10 965	10 174
2	BELGIEN	563	405	968	1	3
3	DAENEMARK	121	121	242	-	-
4	FRANKREICH	1 879	1 047	2 926	4	5
5	GRIECHENLAND	7 862	4 412	12 274	45	75
6	GROSSBRITANNIEN	1 063	690	1 753	14	8
7	IRLAND	29	26	55	-	1
8	ITALIEN	17 700	6 516	24 296	142	158
9	LUXEMBURG	105	54	159	-	-
10	NIEDERLANDE	3 609	2 475	6 084	5	7
11	EUROP. GEMEINSCHAFT	ZUSAMMEN	3 404 263	3 100 787	6 505 050	11 177 10 431
12	BULGARIEN	79	42	121	-	-
13	FINNLAND	24	87	111	-	1
14	JUGOSLAWIEN	14 011	9 115	23 126	128	146
15	NORWEGEN	41	30	71	-	-
16	ÖSTERREICH	3 490	2 255	5 745	7	11
17	POLEN	1 152	460	1 612	4	8
18	PORTUGAL	1 666	993	2 659	26	17
19	RUMAENIEN	186	153	339	1	1
20	SCHWEDEN	75	87	162	1	-
21	SCHWEIZ	441	436	877	2	-
22	SPANIEN	4 954	2 420	7 374	34	39
23	TÜRKEREI	23 499	8 504	32 003	658	713
24	UNGARN	480	191	671	1	-
25	SONSTIGE EUROP. LÄENDER	822	474	1 296	2	8
26	EUROPA	ZUSAMMEN	3 455 183	3 126 034	6 581 217	12 041 11 375
AFRIKA						
27	ÄGYPTEN	123	25	148	3	1
28	ÄTHIOPIEN	68	17	85	2	2
29	ALGERIEN	241	12	253	3	-
30	GHANA	40	15	55	-	1
31	KENIA	10	1	11	-	1
32	MAROKKO	847	116	963	15	19
33	TUNESIEN	387	72	459	14	15
34	SONSTIGE AFRIK. LÄENDER	188	65	253	2	4
35	AFRIKA	ZUSAMMEN	1 904	323	2 227	39 43
AMERIKA						
36	VEREINIGTE STAATEN	904	904	1 808	3	2
37	ARGENTINIEN	25	21	46	-	-
38	BRASILIEN	42	44	86	1	-
39	CHILE	46	55	101	-	1
40	KANADA	144	99	243	-	1
41	KOLUMBIEN	11	15	26	-	1
42	MEXIKO	4	6	12	-	-
43	URUGUAY	13	3	16	-	-
44	SONSTIGE AMERIK. LÄENDER	84	69	153	1	5
45	AMERIKA	ZUSAMMEN	1 273	1 218	2 491	5 10
ASIEN						
46	AFGHANISTAN	54	14	68	1	1
47	CHINA	36	29	65	-	-
48	INDIEN	174	55	229	9	3
49	INDONESIEN	34	31	65	1	1
50	IRAN	304	80	384	4	1
51	ISRAEL	230	151	381	2	1
52	JAPAN	14	12	26	1	1
53	JORDANIEN	270	42	312	7	6
54	KOREA	71	120	191	2	5
55	LIBANON	79	29	108	4	3
56	PAKISTAN	131	16	147	1	4
57	PHILIPPINEN	14	61	75	-	2
58	SAUDI-ARABIEN	5	-	5	-	-
59	SONSTIGE ASIAT. LÄENDER	492	206	698	7	6
60	ASIEN	ZUSAMMEN	1 908	846	2 754	39 34
61	AUSTRALIEN U. OZEANIEN	113	81	194	-	-
62	STAATEN LOS	5 425	2 176	7 601	5	6
63	UNGEKLAERT	733	390	1 123	5	2
64	OHNE ANGABE	6 192	4 490	10 682	16	16
65	INSGESAMT	3 472 731	3 135 556	6 608 289	12 150	11 486

derte

Geschlecht und Altersgruppen

DAVON IM ALTER VON ... BIS UNTER ... JAHREN										LFD.
6 - 15	15 - 18	18 - 25	25 - 35	35 - 45	45 - 55	55 - 60	60 - 62	62 - 65	65 UND MEHR	NR.
78 148	47 815	157 431	252 865	488 539	1 100 741	979 202	453 645	537 499	2 339 269	1
7	9	16	65	86	187	184	82	87	241	2
5	-	5	22	39	32	37	23	27	51	3
38	13	61	314	418	594	509	250	271	449	4
518	188	331	597	2 290	5 324	1 969	360	332	245	5
43	14	46	178	217	374	377	131	127	224	6
1	1	2	12	12	13	5	-	5	3	7
897	321	869	2 218	4 640	7 637	3 797	1 291	1 081	1 245	8
3	1	6	14	26	43	16	6	12	32	9
66	33	108	254	563	905	849	509	644	2 141	10
79 726	48 395	158 875	256 539	496 830	1 115 850	986 945	456 297	540 085	2 343 900	11
2	1	1	10	21	32	15	6	12	21	12
6	-	3	23	35	24	8	7	-	4	13
876	179	333	2 623	6 782	8 081	2 311	580	535	552	14
4	-	1	5	17	15	11	5	4	9	15
154	59	177	544	1 168	984	840	401	415	985	16
25	9	46	129	87	160	354	196	166	428	17
170	63	110	188	862	851	242	49	53	28	18
18	1	9	32	46	56	54	23	18	37	19
1	-	2	9	17	36	29	11	19	20	20
15	10	31	52	95	153	116	46	70	287	21
267	99	245	400	1 049	2 779	1 437	447	374	204	22
4 168	1 287	2 362	2 740	9 137	8 650	1 479	298	222	289	23
8	6	9	42	89	177	133	49	46	111	24
27	9	26	111	189	229	263	96	105	231	25
85 467	50 118	162 230	263 447	516 426	1 138 077	994 237	458 511	542 124	2 347 164	26
6	4	3	22	45	48	5	2	5	4	27
5	3	14	33	12	9	3	1	-	1	28
7	3	6	5	23	115	46	10	17	18	29
5	2	2	17	17	9	-	1	-	1	30
-	-	1	2	1	2	2	-	2	-	31
75	24	29	113	234	335	71	16	18	14	32
28	3	8	140	177	57	8	1	3	5	33
18	9	12	50	74	49	10	1	2	22	34
144	48	75	382	583	624	145	32	47	65	35
44	29	62	95	151	332	266	101	122	601	36
2	-	2	3	3	9	6	-	5	16	37
6	1	3	19	14	14	7	5	3	13	38
2	3	8	19	30	15	8	3	3	9	39
3	4	5	6	20	52	43	24	31	54	40
4	-	1	4	8	3	1	1	2	1	41
1	-	-	5	5	-	-	1	-	-	42
-	-	-	-	2	8	2	-	1	3	43
1	4	11	10	24	37	12	6	8	34	44
63	41	92	161	257	470	345	141	175	731	45
10	-	7	19	10	13	1	2	1	3	46
5	1	-	6	8	8	6	4	5	22	47
14	3	12	49	82	40	3	3	3	6	48
2	2	4	21	15	10	3	5	-	1	49
18	4	19	47	108	108	31	7	8	29	50
5	1	6	20	24	62	55	24	41	140	51
2	4	1	7	5	4	1	-	-	-	52
36	4	14	27	91	85	29	1	8	4	53
9	1	8	58	74	28	4	1	1	-	54
11	14	19	23	15	12	1	-	2	4	55
4	3	17	67	33	14	1	1	-	2	56
5	-	2	20	32	12	2	-	-	-	57
1	-	-	1	2	-	-	1	-	-	58
43	26	125	189	118	89	36	13	9	37	59
165	63	234	554	617	485	173	62	78	250	60
3	1	5	8	13	54	44	17	15	34	61
46	15	75	327	296	607	1 926	874	911	2 513	62
20	9	32	69	89	148	232	66	118	333	63
121	70	199	324	715	1 330	1 682	865	1 131	4 213	64
86 029	50 365	162 942	265 272	518 996	1 141 795	998 784	460 568	544 599	2 355 303	65

## 2.1 Schwerbehinderte am 31.12.1983 nach Art der

LFD. NR.	ART DER BEHINDERUNG	MAENNLICH	WEIBLICH	INSGESAMT
VERLUST ODER TEILVERLUST				
1	EINER OBEREN GLIEDMASSE	32 059	4 202	36 261
2	EINER UNTEREN GLIEDMASSE	75 525	11 409	86 934
3	DER OBEREN GLIEDMASSEN	2 531	597	3 128
4	DER UNTEREN GLIEDMASSEN	8 687	2 020	10 707
5	EINER OBEREN UND EINER UNTEREN GLIEDMASSE	1 895	411	2 306
6	VON DREI ODER VIER GLIEDMASSEN	1 124	445	1 569
7	ZUSAMMEN	121 821	19 084	140 905
FUNKTIONSEINSCHRAENKUNG				
8	EINER OBEREN GLIEDMASSE	70 403	14 966	85 369
9	EINER UNTEREN GLIEDMASSE	144 351	73 324	217 675
10	DER OBEREN GLIEDMASSEN	14 148	7 213	21 361
11	DER UNTEREN GLIEDMASSEN	162 323	172 909	335 232
12	EINER OBEREN UND EINER UNTEREN GLIEDMASSE	41 526	22 040	63 566
13	VON DREI GLIEDMASSEN	13 270	7 460	20 730
14	VON VIER GLIEDMASSEN	32 341	50 627	82 968
15	ZUSAMMEN	478 362	348 539	826 901
FUNKTIONSEINSCHRAENKUNG DER WIRBELSAEULE UND DES RUMPFES, DEFORMIERUNG DES BRUSTKORBES				
16	DEFORMIERUNG DES BRUSTKORBES MIT FUNKTIONSEINSCHRAENKUNG DER WIRBELSAEULE	6 203	4 856	11 059
17	FUNKTIONSEINSCHRAENKUNG DER WIRBELSAEULE	136 762	135 336	272 098
18	FUNKTIONSEINSCHRAENKUNG DER WIRBELSAEULE UND DER GLIEDMASSEN	196 642	249 632	446 274
19	SONSTIGE EINSCHRAENKUNG DER STUETZFUNKTION DES RUMPFES	24 017	28 220	52 237
20	ZUSAMMEN	363 624	418 044	781 668
BLINDHEIT UND SEHBEHINDERUNG				
21	BLINDHEIT ODER VERLUST BEIDER AUGEN	25 141	27 642	52 783
22	HOCHGRADIGE SEHBEHINDERUNG	10 777	17 698	28 475
23	SONSTIGE SEHBEHINDERUNG	71 915	78 129	150 044
24	ZUSAMMEN	107 833	123 469	231 302
SPRACH- ODER SPRECHSTOERUNGEN, TAUBHEIT, SCHWERHOERIGKEIT, GLEICHGEWICHTSSTOERUNGEN				
25	SPRACH- ODER SPRECHSTOERUNGEN	5 677	2 431	8 108
26	TAUBHEIT	9 525	9 248	18 773
27	TAUBHEIT KOMBINIERT MIT STOERUNGEN DER SPRACHENTWICKLUNG UND ENTSPRECHENDEN STOERUNGEN DER GEISTIGEN ENTWICKLUNG	11 006	5 905	20 911
28	SCHWERHOERIGKEIT, AUCH KOMBINIERT MIT GLEICHGEWICHTSSTOERUNGEN	74 181	58 576	132 757
29	GLEICHGEWICHTSSTOERUNGEN	632	669	1 301
30	ZUSAMMEN	101 021	80 829	181 850
KLEINWUCHS, ENTSTELLUNGEN U.A.				
31	KLEINWUCHS	826	1 533	2 359
32	ENTSTELLUNG, BELAESTIGENDE O. ABSTOESSENDE ABSONDERUNGEN O. GERUECHE	3 688	2 485	6 173
33	VERLUST EINER BRUST ODER BEIDER BRUSTE	-	104 223	104 223
34	ZUSAMMEN	4 514	108 241	112 755
BEEINTRAECHTIGUNG DER FUNKTION VON INNEREN ORGANEN BZW. ORGANSYSTEMEN				
35	VON HERZ - KREISLAUF	281 721	283 663	565 384
36	VON HERZ - KREISLAUF UND EINEM ODER MEHREREN WEITEREN INNEREN ORGANEN	350 551	392 117	742 668
37	DER OBEREN ATEMWEGE	12 245	5 642	17 887
38	DER OBEREN ATEMWEGE UND EINES ODER MEHRERER WEITERER INNERER ORGANE	12 153	5 380	17 533
39	DER TIEFEREN ATEMWEGE UND LUNGEN	84 517	34 149	118 666
40	DER TIEFEREN ATEMWEGE UND LUNGEN SOWIE EINES ODER MEHRERER WEITERER INNERER ORGANE	79 141	33 220	112 361
41	DER VERDAUUNGSORGANE	85 747	46 741	132 488
42	DER VERDAUUNGSORGANE UND EINES ODER MEHRERER WEITERER INNERER ORGANE	69 383	41 641	111 024
43	DER HARNORGANE	28 597	23 756	52 353
44	DER HARNORGANE UND EINES ODER MEHRERER WEITERER INNERER ORGANE	27 567	24 282	51 849
45	DER GESCHLECHTSORGANE	9 185	46 887	56 072
46	DER GESCHLECHTSORGANE UND EINES ODER MEHRERER WEITERER INNERER ORGANE	7 015	27 954	34 969
47	DER INNEREN SEKRETION UND/ODER DES STOFFWECHSELS	31 057	28 963	60 020
48	DER INNEREN SEKRETION UND/ODER DES STOFFWECHSELS U. EINES O. MEHR. WEIT. INN. ORGANE	19 596	20 267	39 863
49	DES BLUTES UND DES RETIKULO-ENDOTHELIALEN SYSTEMS	8 330	6 465	14 795
50	DES BLUTES UND DES RETIKULO-ENDOTHELIALEN SYSTEMS U. EINES O. MEHR. WEIT. INN. ORGANE	4 699	4 164	8 863
51	ZUSAMMEN	1 111 504	1 025 291	2 136 795
QUERSCHNITTLAEHMUNG, ZEREBRALE STOERUNGEN, GEISTIG-SEELISCHE BEHINDERUNGEN, SUCHTKRANKHEITEN				
52	QUERSCHNITTLAEHMUNG	7 763	4 082	11 845
53	HIRNORGANISCHE ANFAELLE (AUCH MIT GEISTIG-SEELISCHEN STOERUNGEN) OHNE NEUROLOGISCHE AUSFALLSERSCHEINUNGEN AM BEWEGUNGSAPPARAT	40 135	27 756	67 891
54	HIRNORGANISCHE ANFAELLE (AUCH MIT GEISTIG-SEELISCHEN STOERUNGEN) MIT NEUROLOGISCHEN AUSFALLSERSCHEINUNGEN AM BEWEGUNGSAPPARAT	23 951	16 933	40 884
55	HIRNORGANISCHES PSYCHOSYNDROM (HIRNLEISTUNGSSCHWACHE, ORGANISCHE WESENSAENDERUNG) OHNE NEUROLOGISCHE AUSFALLSERSCHEINUNGEN AM BEWEGUNGSAPPARAT, SYMPTOMATISCHE PSYCHOSEN	63 841	57 609	121 450
56	HIRNORGANISCHES PSYCHOSYNDROM (HIRNLEISTUNGSSCHWACHE, ORGANISCHE WESENSAENDERUNG) MIT NEUROLOGISCHEN AUSFALLSERSCHEINUNGEN AM BEWEGUNGSAPPARAT	54 457	43 060	97 517
57	STOERUNGEN DER GEISTIGEN ENTWICKLUNG (Z.B. LERNBEHINDERUNG, GEISTIGE BEHINDERUNG)	83 989	68 547	152 536
58	KOERPERLICH NICHT BEGRUENDBARE (ENDOGENE) PSYCHOSEN (SCHIZOPHRENIE, AFFEKTIVE PSYCHOSEN)	33 162	42 400	75 562
59	SUCHT, PERSOENLICHKEITS- UND VERHALTENSSTOERUNGEN	13 886	17 529	31 415
60	SUCHTKRANKHEITEN	7 482	3 090	10 572
61	ZUSAMMEN	325 666	281 006	606 672
SONSTIGE UND UNGENUEGEND BEZEICHNETE BEHINDERUNGEN				
62	NUR BEHINDERUNGEN MIT EINZEL - MDE UNTER 25 V.H.	67 226	60 457	127 683
63	ANDERWEITIG NICHT EINZUORDNENDE ODER UNGENUEGEND BEZEICHNETE BEHINDERUNGEN	220 400	143 044	363 444
64	ZUSAMMEN	287 626	203 501	491 127
65	INSGESAMT	2 904 971	2 608 004	5 512 975
66	BEHINDERTE IN BAYERN, FUER DIE EINE AUFGLIEDERUNG NACH ART DER SCHWERWIEGENDESTEN BEHINDERUNG NICHT MOEGLICH IST	33 993	25 575	59 568

# behinderte

schwerwiegendsten Behinderung, Geschlecht und Altersgruppen

DAVON IM ALTER VON ... BIS UNTER ... JAHREN												LFD. NR.
UNTER 4	4 - 6	6 - 15	15 - 18	18 - 25	25 - 35	35 - 45	45 - 55	55 - 60	60 - 62	62 - 65	65 U.M.	
68	60	338	247	746	1 279	2 117	4 157	6 836	3 665	4 284	12 464	1
24	24	219	247	1 268	2 185	4 016	8 470	16 201	8 618	10 178	35 484	2
12	7	29	20	232	121	197	424	493	292	333	968	3
7	2	41	30	131	261	518	1 115	1 864	1 028	1 224	4 486	4
3	4	28	22	55	97	160	233	430	219	252	803	5
11	7	18	12	78	80	106	202	259	148	162	486	6
125	104	673	578	2 510	4 023	7 114	14 601	26 083	13 970	16 433	54 691	7
137	106	651	497	2 121	3 311	5 352	10 600	16 900	9 294	10 598	25 802	8
160	203	1 617	1 048	4 607	9 452	17 882	33 122	33 332	17 126	20 463	78 663	9
38	22	190	123	1 113	795	1 382	3 171	3 771	2 029	2 372	6 355	10
411	390	2 936	1 667	5 536	9 978	18 853	43 812	42 476	22 151	28 519	158 503	11
132	146	1 064	573	1 941	2 907	4 393	8 449	8 736	4 639	5 739	24 847	12
31	20	135	104	417	706	1 231	2 753	3 331	1 851	2 153	7 998	13
398	372	2 147	998	2 571	3 297	6 129	12 393	10 953	5 383	6 302	32 025	14
1 307	1 259	8 740	5 010	18 306	30 446	55 222	114 300	119 499	62 473	76 146	334 193	15
5	7	64	85	376	678	1 135	1 893	1 676	789	1 005	3 346	16
67	40	606	841	2 691	5 964	20 242	52 962	50 451	23 824	27 518	86 892	17
121	82	816	649	2 600	6 279	20 088	68 440	75 216	37 436	46 578	187 969	18
59	57	442	269	996	1 853	3 771	7 555	6 460	3 424	3 991	23 360	19
252	186	1 928	1 844	6 663	14 774	45 236	130 850	133 803	65 473	79 092	301 567	20
240	203	1 151	550	1 488	2 361	3 361	4 838	4 006	2 026	2 589	29 970	21
76	43	370	146	485	649	916	1 693	1 550	891	1 773	20 483	22
149	144	1 551	972	2 850	4 369	7 924	16 802	17 031	8 793	10 524	78 935	23
465	390	3 072	1 668	4 823	7 379	12 201	23 333	22 587	11 710	14 286	129 388	24
34	79	788	218	475	463	612	1 271	987	421	562	2 198	25
106	117	1 080	478	1 262	1 728	2 079	2 259	1 641	760	904	6 359	26
232	308	2 461	1 065	2 229	2 584	3 085	2 726	1 373	548	715	3 585	27
291	375	2 743	1 271	3 081	3 672	6 974	16 469	18 821	9 391	10 684	58 985	28
1	1	24	3	26	38	88	222	233	94	118	453	29
664	880	7 096	3 035	7 073	8 485	12 838	22 947	23 055	11 214	12 983	71 580	30
9	15	65	57	323	396	389	350	189	81	76	409	31
43	32	171	62	256	307	545	971	925	457	559	1 785	32
-	-	-	3	35	1 387	10 636	24 967	17 368	7 439	8 710	33 678	33
52	47	236	122	614	2 090	11 570	26 288	18 542	7 977	9 345	35 872	34
620	432	1 506	621	1 759	3 735	16 500	70 801	77 556	39 151	50 925	301 778	35
309	161	556	242	774	1 997	10 857	63 790	86 946	47 326	65 357	464 353	36
33	32	219	104	216	377	1 269	3 599	3 284	1 367	1 738	5 649	37
20	13	91	35	109	215	841	2 992	3 133	1 483	1 892	6 709	38
123	157	1 030	534	1 908	4 317	9 315	23 437	23 178	9 991	11 656	33 020	39
61	70	371	156	560	1 414	4 808	17 448	21 034	10 225	12 328	43 886	40
178	140	552	212	1 127	4 097	12 719	31 841	24 955	10 524	12 011	34 132	41
74	73	255	101	433	1 920	7 657	23 525	20 753	9 175	10 641	36 417	42
93	98	585	335	1 260	2 828	6 081	12 600	8 654	3 490	4 090	12 239	43
43	42	288	135	584	1 506	4 156	10 810	8 761	3 934	4 569	17 021	44
10	12	52	52	647	3 224	7 970	13 919	9 695	4 033	4 774	11 684	45
3	3	36	27	200	972	3 451	7 453	5 987	2 672	3 200	10 965	46
340	399	4 253	2 419	3 794	4 169	6 141	11 136	7 103	3 017	3 810	13 439	47
69	72	650	366	848	1 632	3 568	8 135	6 147	2 748	3 507	12 121	48
236	285	1 401	484	994	1 401	1 727	2 466	1 577	661	802	2 761	49
32	42	245	111	304	545	833	1 486	1 179	489	647	2 950	50
2 244	2 031	12 090	5 934	15 517	34 349	97 893	305 438	309 942	150 286	191 947	1 009 124	51
95	88	597	366	1 407	2 006	1 958	1 752	969	398	430	1 779	52
377	375	3 386	2 356	7 439	8 607	9 326	11 472	6 969	2 844	3 035	11 705	53
581	524	3 768	1 905	4 376	4 667	4 362	5 153	3 474	1 598	1 866	8 608	54
307	273	2 364	1 585	5 185	7 027	7 905	12 562	11 951	6 125	7 800	58 366	55
809	715	4 675	2 171	5 773	6 458	7 309	12 061	9 704	4 649	5 809	37 384	56
2 335	2 409	19 953	12 290	33 499	29 207	18 459	15 159	5 645	2 109	2 291	9 180	57
32	52	365	312	2 645	8 031	12 687	18 140	10 568	4 120	4 525	14 085	58
26	36	440	269	1 161	2 363	4 592	7 960	5 596	2 098	2 129	4 745	59
3	1	21	21	133	695	2 044	3 587	1 504	565	614	1 384	60
4 565	4 472	35 569	21 275	61 620	69 061	68 642	87 846	56 380	24 506	28 499	147 236	61
39	22	196	98	517	1 740	7 708	29 080	31 227	14 208	15 466	27 382	62
1 537	1 129	6 979	3 502	10 389	17 285	27 333	53 979	56 022	27 397	34 569	123 323	63
1 576	1 151	7 175	3 600	10 906	19 025	35 041	83 059	87 249	41 605	50 035	150 705	64
11 250	10 521	76 579	43 066	128 032	189 632	345 757	808 662	797 140	389 214	478 766	2 234 356	65
11	49	1 028	464	1 652	3 586	4 706	7 576	6 938	3 737	3 901	25 920	66

## 2.2 Schwerbehinderte am 31.12.1983 nach Art der schwerwiegendsten

## 2.2.1 Ins

LFD. NR.	ART DER SCHWERWIEGENDESTEN BEHINDERUNG	INSGESAMT	DARUNTER MIT EINER   ZWEI ODER MEHREREN WEITEREN BEHINDERUNG(EN)
VERLUST ODER TEILVERLUST			
1	EINER OBEREN GLIEDMASSE	36 261	11 206 2 704
2	EINER UNTEREN GLIEDMASSE	86 934	29 334 7 330
3	DER OBEREN GLIEDMASSEN	3 128	885 212
4	DER UNTEREN GLIEDMASSEN	10 707	3 149 602
5	EINER OBEREN UND EINER UNTEREN GLIEDMASSE	2 306	615 114
6	VON DREI ODER VIER GLIEDMASSEN	1 569	477 116
7	ZUSAMMEN	140 905	45 666 11 078
FUNKTIONSEINSCHRAENKUNG			
8	EINER OBEREN GLIEDMASSE	85 369	29 606 6 096
9	EINER UNTEREN GLIEDMASSE	217 675	71 668 13 145
10	DER OBEREN GLIEDMASSEN	21 361	6 693 1 326
11	DER UNTEREN GLIEDMASSEN	335 232	119 879 24 499
12	EINER OBEREN UND EINER UNTEREN GLIEDMASSE	63 546	22 038 4 001
13	VON DREI GLIEDMASSEN	20 730	7 258 1 426
14	VON VIER GLIEDMASSEN	82 946	26 901 5 298
15	ZUSAMMEN	826 901	284 043 55 751
FUNKTIONSEINSCHRAENKUNG DER WIRBELSAEULE UND DES RUMPFS DEFORMIERUNG DES BRUSTKORBES			
16	DEFORMIERUNG DES BRUSTKORBES MIT FUNKTIONSEINSCHRAENKUNG DER WIRBELSAEULE	11 059	4 069 930
17	FUNKTIONSEINSCHRAENKUNG DER WIRBELSAEULE	272 098	110 661 24 167
18	FUNKTIONSEINSCHRAENKUNG DER WIRBELSAEULE UND DER GLIEDMASSEN	446 274	172 986 21 606
19	SONSTIGE EINSCHRAENKUNG DER STUETZFUNKTION DES RUMPFS	52 237	18 133 4 214
20	ZUSAMMEN	781 668	305 849 50 917
BLINDHEIT UND SEHBEHINDERUNG			
21	BLINDHEIT ODER VERLUST BEIDER AUGEN	52 783	10 394 3 728
22	HOCHGRADIGE SEHBEHINDERUNG	28 475	10 988 6 124
23	SONSTIGE SEHBEHINDERUNG	150 044	62 528 27 703
24	ZUSAMMEN	231 302	83 910 37 555
SPRACH- ODER SPRECHSTOERUNGEN, TAUBHEIT, SCHWERHOERIGKEIT, GLEICHGEWICHTSSTOERUNGEN			
25	SPRACH- ODER SPRECHSTOERUNGEN	6 108	2 711 720
26	TAUBHEIT	18 773	4 311 1 627
27	TAUBHEIT KOMBINIERT MIT STOERUNGEN DER SPRACHENTWICKLUNG UND ENTSPRECHENDEN STOERUNGEN DER GEISTIGEN ENTWICKLUNG	20 911	2 611 716
28	SCHWERHOERIGKEIT, AUCH KOMBINIERT MIT GLEICHGEWICHTSSTOERUNGEN	132 757	50 579 19 876
29	GLEICHGEWICHTSSTOERUNGEN	1 301	477 140
30	ZUSAMMEN	181 850	60 689 23 075
KLEINWUCHS, ENTSTELLUNGEN U.A.			
31	KLEINWUCHS	2 359	786 252
32	ENTSTELLUNG, BELAESTIGENDE O. ABSTOESSENDE ABSONDERUNGEN O. GERUECKE	6 173	2 145 600
33	VERLUST EINER BRUST ODER BEIDER BRUESTE	104 223	31 118 9 672
34	ZUSAMMEN	112 755	34 049 10 524
BEEINTRAECHTIGUNG DER FUNKTION VON INNEREN ORGANEN BZW. ORGANSYSTEMEN			
35	VON HERZ - KREISLAUF	565 384	205 437 46 357
36	VON HERZ - KREISLAUF UND EINEM ODER MEHREREN WEITEREN INNEREN ORGANEN	742 668	276 808 47 947
37	DER OBEREN ATEMWEGE	17 887	5 004 1 070
38	DER OBEREN ATEMWEGE UND EINES ODER MEHRERER WEITERER INNERER ORGANE	17 533	4 575 546
39	DER TIEFEREN ATEMWEGE UND LUNGEN	118 666	29 758 5 251
40	DER TIEFEREN ATEMWEGE UND LUNGEN SOWIE EINES ODER MEHRERER WEITERER INNERER ORGANE	112 361	30 597 3 905
41	DER VERDAUUNGSORGANE	132 488	35 408 6 122
42	DER VERDAUUNGSORGANE UND EINES ODER MEHRERER WEITERER INNERER ORGANE	111 024	29 770 3 627
43	DER HARNORGANE	52 353	12 237 2 066
44	DER HARNORGANE UND EINES ODER MEHRERER WEITERER INNERER ORGANE	51 849	12 875 1 523
45	DER GESCHLECHTSORGANE	56 072	12 265 2 245
46	DER GESCHLECHTSORGANE UND EINES ODER MEHRERER WEITERER INNERER ORGANE	34 969	8 479 928
47	DER INNEREN SEKRETION UND/ODER DES STOFFWECHSELS	60 020	14 369 4 717
48	DER INNEREN SEKRETION UND/ODER DES STOFFWECHSELS U. EINES O. MEHR. WEIT. INN. ORGANE	39 863	10 523 1 286
49	DES BLUTES UND DES RETIKULO-ENDOTHELIALEN SYSTEMS U. EINES O. MEHR. WEIT. INN. ORGANE	14 795	2 503 441
50	DES BLUTES UND DES RETIKULO-ENDOTHELIALEN SYSTEMS U. EINES O. MEHR. WEIT. INN. ORGANE	8 863	1 911 236
51	ZUSAMMEN	2 136 795	692 519 130 267
QUERSCHNITTLAEHMUNG ZEREBRALE STOERUNGEN, GEISTIG-SEELISCHE BEHINDERUNGEN, SUCHTKRANKHEITEN			
52	QUERSCHNITTLAEHMUNG	11 845	1 242 147
53	HIRNORGANISCHE ANFAELLE (AUCH MIT GEISTIG-SEELISCHEN STOERUNGEN) OHNE NEUROLOGISCHE AUSFALLSERSCHENUNGEN AM BEWEGUNGSAPPARAT	67 891	13 895 3 426
54	HIRNORGANISCHE ANFAELLE (AUCH MIT GEISTIG-SEELISCHEN STOERUNGEN) MIT NEUROLOGISCHEN AUSFALLSERSCHENUNGEN AM BEWEGUNGSAPPARAT	40 884	6 365 1 031
55	HIRNORGANISCHES PSYCHOSYNDROM (HIRNLEISTUNGSSCHWACHE, ORGANISCHE WESENSAENDERUNG) OHNE NEUROLOGISCHE AUSFALLSERSCHENUNGEN AM BEWEGUNGSAPPARAT: SYMPTOMATISCHE PSYCHOSEN	121 450	35 980 15 863
56	HIRNORGANISCHES PSYCHOSYNDROM (HIRNLEISTUNGSSCHWACHE, ORGANISCHE WESENSAENDERUNG) MIT NEUROLOGISCHEN AUSFALLSERSCHENUNGEN AM BEWEGUNGSAPPARAT	97 517	25 111 4 874
57	STOERUNGEN DER GEISTIGEN ENTWICKLUNG (Z.B. LERNBEHINDERUNG, GEISTIGE BEHINDERUNG)	152 536	15 008 2 156
58	KOERPERLICH NICHT BEGRUENDBARE (ENDOGENE) PSYCHOSEN (SCHIZOPHRENIE, AFFEKTIVE PSYCHOSEN)	75 562	12 839 2 564
59	NEUROSEN, PERSOENLICHKEITS- UND VERHALTENSSTOERUNGEN	31 415	7 819 1 683
60	SUCHTKRANKHEITEN	10 572	2 843 867
61	ZUSAMMEN	609 672	121 102 32 611
SONSTIGE UND UNGENUEGEND BEZEICHNETE BEHINDERUNGEN			
62	NUR BEHINDERUNGEN MIT EINZEL - ODER UNTER 25 V.H.	127 683	1 -
63	ANDERWEITIG NICHT EINZUORDNENDE ODER UNGENUEGEND BEZEICHNETE BEHINDERUNGEN	363 444	45 026 11 594
64	ZUSAMMEN	491 127	45 027 11 594
65	INSGESAMT	5 512 975	1 672 854 363 416
66	BEHINDERTE IN BAYERN, FUER DIE EINE AUFGLIEDERUNG IN DIESER TABELLE NICHT MOEGLICH IST	55 568	- -

behinderte

Behinderung und Art der weiteren Behinderungen

gesamt

UND ZWAR MIT											LFD.
VERLUST ODER TEIL- VERLUST VON GLEI- MASSEN	FUNKTIONS- EIN- SCHRAENKUNG VON GLEI-MASSEN	FUNKTIONSEIN- SCHRAENKUNG DER WIRBELSAEULE UND DES RUMPFS DEFORMIERUNG DES BRUSTKORBES	BLINDHEIT UND SEHBEHIN- DERUNG	SPRACH- ODER SPRECHSTOERUNGEN, TAUBHEIT, SCHWERHOERIGKEIT, GLEICHGEWICHTS- STOERUNGEN	KLEINWUCHS. ENTSTELLUNGEN U. A.	BEEIN- TRAECHTIGUNG DER FUNKTION VON INNEREN ORGANEN BZW. ORGANSYSTEMEN	QUERSCHNITTSLAEMHUNG, ZEREBRALE STOERUNGEN, GEISTIG-SEELISCHE BEHINDERUNGEN, SUCHTKRANKHEITEN	SONSTIGE UND UNGENUEGEND BEZEICHNETE BEHINDERUNGEN		NR.	
36 261	3 273	3 056	1 003	971	79	6 710	616	906		1	
86 934	9 250	7 152	1 746	1 637	135	20 493	1 675	1 906		2	
3 128	189	237	132	82	13	519	61	76		3	
10 707	451	626	204	161	10	2 455	249	197		4	
2 306	107	136	49	56	7	392	47	49		5	
1 569	101	133	37	31	4	319	32	52		6	
140 905	13 371	11 340	3 171	2 938	248	30 888	2 680	3 186		7	
231	85 369	10 145	1 975	2 392	421	21 949	1 889	2 796		8	
464	217 675	23 724	4 239	4 418	633	54 617	4 031	5 832		9	
52	21 361	2 388	471	525	95	4 803	415	596		10	
342	335 232	35 004	7 475	7 282	1 255	104 243	7 346	5 930		11	
132	63 566	4 118	1 627	2 183	189	18 408	2 100	1 283		12	
44	20 730	2 077	481	577	75	6 057	504	295		13	
67	82 968	5 967	1 877	1 834	370	23 590	2 367	1 425		14	
1 332	826 901	83 423	18 145	19 211	3 038	233 667	18 652	18 157		15	
54	1 073	11 176	214	214	90	3 323	326	518		16	
713	29 893	274 131	6 425	6 763	1 477	90 502	8 583	12 606		17	
408	15 085	446 783	10 022	11 800	2 154	155 841	12 153	8 226		18	
154	4 091	55 245	1 171	1 039	219	14 185	969	1 725		19	
1 329	50 142	787 335	17 832	19 816	3 940	263 851	22 031	23 075		20	
344	2 192	2 067	52 783	1 581	157	8 908	1 849	752		21	
165	2 857	3 683	28 475	1 903	186	12 255	1 494	693		22	
598	15 430	23 254	150 052	8 253	912	56 634	6 980	5 865		23	
1 107	20 479	29 004	231 310	11 737	1 255	77 797	10 323	7 310		24	
36	666	548	160	8 422	42	1 726	466	193		25	
83	952	1 485	630	18 811	76	3 373	558	370		26	
46	671	635	494	20 921	38	1 572	386	191		27	
277	12 093	20 067	5 689	133 319	664	42 876	5 192	2 911		28	
4	93	163	60	1 310	9	339	48	32		29	
446	14 475	22 898	7 033	182 783	829	49 886	6 650	3 697		30	
4	236	304	60	64	2 368	407	164	42		31	
28	537	560	254	219	6 184	1 423	198	115		32	
103	6 598	12 680	1 436	1 206	104 282	24 165	2 118	2 097		33	
135	7 371	13 544	1 750	1 489	112 834	25 995	2 480	2 254		34	
1 655	78 082	126 865	20 031	17 884	2 938	565 384	22 136	32 560		35	
1 770	100 731	172 083	28 456	26 623	3 146	742 668	25 853	14 040		36	
49	1 433	2 824	417	434	53	17 887	411	1 523		37	
42	1 338	2 582	379	516	42	17 533	351	417		38	
381	9 059	15 050	2 420	2 662	473	118 666	2 647	7 568		39	
218	9 970	17 463	2 702	3 300	344	112 361	2 531	1 859		40	
351	10 831	19 271	2 689	2 698	518	132 488	3 846	7 448		41	
228	9 830	16 563	2 271	2 593	429	111 024	3 242	1 868		42	
139	3 822	6 176	974	976	181	52 353	1 290	2 811		43	
116	4 354	6 659	1 255	1 131	188	51 849	1 400	816		44	
63	3 131	7 258	767	643	523	56 072	1 259	3 111		45	
46	2 545	4 993	567	575	263	34 969	800	544		46	
287	4 456	6 449	2 384	793	236	60 020	2 061	7 137		47	
194	3 830	4 695	1 753	730	140	39 863	1 155	598		48	
43	898	1 119	261	184	57	14 795	255	564		49	
24	668	934	201	163	38	8 863	198	157		50	
5 610	244 978	411 004	67 527	61 905	9 569	2 136 795	69 439	83 021		51	
51	-	142	86	51	32	931	11 978	110		52	
155	3 583	4 057	1 676	1 288	194	8 793	67 992	900		53	
75	-	1 613	904	700	89	4 560	40 907	463		54	
349	10 635	13 459	4 145	3 773	384	32 170	121 599	2 642		55	
228	-	5 804	2 744	2 680	258	22 209	97 575	878		56	
97	4 679	2 866	2 099	2 125	261	6 204	152 663	860		57	
113	2 785	4 032	793	776	205	8 504	75 655	664		58	
39	1 476	3 350	447	490	123	4 680	31 459	496		59	
26	686	795	200	103	22	2 162	10 855	298		60	
1 133	23 846	36 160	13 094	11 988	1 568	90 213	610 683	7 311		61	
487	9 578	16 650	3 890	3 012	421	31 305	2 871	127 683		62	
487	9 578	16 650	3 890	3 012	421	31 305	2 872	363 444		63	
152 484	1 211 141	1 411 758	363 752	314 879	133 702	2 940 397	745 810	639 138		64	
-	-	-	-	-	-	-	-	-		65	
-	-	-	-	-	-	-	-	-		66	

## 2.2 Schwerbehinderte am 31.12.1983 nach Art der schwerwiegendsten

2.2.2 Männ

LFD. NR.	ART DER SCHWERWIEGENDESTEN BEHINDERUNG	INSGESAMT	DARUNTER MIT EINER ZWEI ODER MEHREREN WEITEREN BEHINDERUNG(EN)
VERLUST ODER TEILVERLUST			
1	EINER OBEREN GLIEDMASSE	32 059	10 033
2	EINER UNTEREN GLIEDMASSE	75 525	24 843
3	DER OBEREN GLIEDMASSEN	2 531	706
4	DER UNTEREN GLIEDMASSEN	8 687	2 374
5	EINER OBEREN UND EINER UNTEREN GLIEDMASSE	1 895	488
6	VON DREI ODER VIER GLIEDMASSEN	1 124	341
7	ZUSAMMEN	121 821	38 785
FUNKTIONSEINSCHRAENKUNG			
8	EINER OBEREN GLIEDMASSE	70 403	24 998
9	EINER UNTEREN GLIEDMASSE	144 351	47 173
10	DER OBEREN GLIEDMASSEN	14 148	4 453
11	DER UNTEREN GLIEDMASSEN	162 323	55 198
12	EINER OBEREN UND EINER UNTEREN GLIEDMASSE	41 526	14 104
13	VON DREI GLIEDMASSEN	13 270	4 495
14	VON VIER GLIEDMASSEN	32 341	9 587
15	ZUSAMMEN	478 362	160 008
FUNKTIONSEINSCHRAENKUNG DER WIRBELSAEULE UND DES RUMPFS, DEFORMIERUNG DES BRUSTKORBES			
16	DEFORMIERUNG DES BRUSTKORBES MIT FUNKTIONSEINSCHRAENKUNG DER WIRBELSAEULE	6 203	2 224
17	FUNKTIONSEINSCHRAENKUNG DER WIRBELSAEULE	136 762	54 143
18	FUNKTIONSEINSCHRAENKUNG DER WIRBELSAEULE UND DER GLIEDMASSEN	196 642	70 376
19	SONSTIGE EINSCHRAENKUNG DER STUETZFUNCTION DES RUMPFS	24 017	8 141
20	ZUSAMMEN	363 624	134 884
BLINDHEIT UND SEHBEHINDERUNG			
21	BLINDHEIT ODER VERLUST BEIDER AUGEN	25 141	4 625
22	HOCHGRADIGE SEHBEHINDERUNG	10 777	4 061
23	SONSTIGE SEHBEHINDERUNG	71 915	30 892
24	ZUSAMMEN	107 833	39 578
SPRACH- ODER SPRECHSTOERUNGEN, TAUBHEIT, SCHWERHOERIGKEIT, GLEICHGEWICHTSSTOERUNGEN			
25	SPRACH- ODER SPRECHSTOERUNGEN	5 677	1 885
26	TAUBHEIT	9 525	2 107
27	TAUBHEIT KOMBINIERT MIT STOERUNGEN DER SPRACHENTWICKLUNG UND ENTSPRECHENDEN STOERUNGEN DER GEISTIGEN ENTWICKLUNG	11 006	1 316
28	SCHWERHOERIGKEIT, AUCH KOMBINIERT MIT GLEICHGEWICHTSSTOERUNGEN	74 181	28 787
29	GLEICHGEWICHTSSTOERUNGEN	632	229
30	ZUSAMMEN	101 021	34 324
KLEINWUCHS, ENTSTELLUNGEN U.A.			
31	KLEINWUCHS	826	257
32	ENTSTELLUNG, BELAESTIGENDE O. ABSTOESSENDE ABSONDERUNGEN O. GERUECHE	3 688	1 315
33	VERLUST EINER BRUST ODER BEIDER BRUESTE	-	-
34	ZUSAMMEN	4 514	1 572
BEEINTRAECHTIGUNG DER FUNKTION VON INNEREN ORGANEN BZW. ORGANSYSTEMEN			
35	VON HERZ - KREISLAUF	281 721	86 615
36	VON HERZ - KREISLAUF UND EINEM ODER MEHREREN WEITEREN INNEREN ORGANEN	350 551	115 390
37	DER OBEREN ATEMWEGE	12 245	3 363
38	DER OBEREN ATEMWEGE UND EINES ODER MEHRERER WEITERER INNERER ORGANE	12 153	3 099
39	DER TIEFEREN ATEMWEGE UND LUNGEN	84 517	21 131
40	DER TIEFEREN ATEMWEGE UND LUNGEN SOWIE EINES ODER MEHRERER WEITERER INNERER ORGANE	79 141	20 897
41	DER VERDAUUNGSORGANE	85 747	23 436
42	DER VERDAUUNGSORGANE UND EINES ODER MEHRERER WEITERER INNERER ORGANE	69 383	18 290
43	DER HARNORGANE	28 597	6 606
44	DER HARNORGANE UND EINES ODER MEHRERER WEITERER INNERER ORGANE	27 567	6 704
45	DER GESCHLECHTSORGANE	9 185	1 961
46	DER GESCHLECHTSORGANE UND EINES ODER MEHRERER WEITERER INNERER ORGANE	7 015	2 040
47	DER INNEREN SEKRETION UND/ODER DES STOFFWECHSELS	31 057	6 924
48	DER INNEREN SEKRETION UND/ODER DES STOFFWECHSELS U. EINES O. MEHR. WEIT. INN. ORGANE	19 596	4 693
49	DES BLUTES UND DES RETIKULO-ENDOTHELIALEN SYSTEMS	8 330	1 330
50	DES BLUTES UND DES RETIKULO-ENDOTHELIALEN SYSTEMS U. EINES O. MEHR. WEIT. INN. ORGANE	4 699	944
51	ZUSAMMEN	1 111 504	323 423
QUERSCHNITT LAEHMUNG, ZEREBRALE STOERUNGEN, GEISTIG-SEELISCHE BEHINDERUNGEN, SUCHTKRANKHEITEN			
52	QUERSCHNITT LAEHMUNG	7 763	763
53	HIRNORGANISCHE ANFAELLE (AUCH MIT GEISTIG-SEELISCHEN STOERUNGEN) OHNE NEUROLOGISCHE AUSFALLSERSCHENUNGEN AM BEWEGUNGSAPPARAT	40 135	8 359
54	HIRNORGANISCHE ANFAELLE (AUCH MIT GEISTIG-SEELISCHEN STOERUNGEN) MIT NEUROLOGISCHEN AUSFALLSERSCHENUNGEN AM BEWEGUNGSAPPARAT	23 951	3 760
55	HIRNORGANISCHES PSYCHOSYNDROM (HIRNLEISTUNGSSCHWACHE, ORGANISCHE WESENSAENDERUNG) OHNE NEUROLOGISCHE AUSFALLSERSCHENUNGEN AM BEWEGUNGSAPPARAT	63 841	18 267
56	HIRNORGANISCHES PSYCHOSYNDROM (HIRNLEISTUNGSSCHWACHE, ORGANISCHE WESENSAENDERUNG) MIT NEUROLOGISCHEN AUSFALLSERSCHENUNGEN AM BEWEGUNGSAPPARAT	54 457	13 780
57	STOERUNGEN DER GEISTIGEN ENTWICKLUNG (Z.B. LERNBEHINDERUNG, GEISTIGE BEHINDERUNG)	83 989	7 759
58	KOERPERLICH NICHT BEGRUENDBARE (ENDOGENE) PSYCHOSEN (SCHIZOPHRENIE, AFFEKTIVE PSYCHOSEN)	33 162	4 691
59	NEUROSEN, PERSOENLICHKEITS- UND VERHALTENSSTOERUNGEN	13 886	3 176
60	SUCHTKRANKHEITEN	7 482	2 026
61	ZUSAMMEN	328 666	62 581
SONSTIGE UND UNGENUEGEND BEZEICHNETE BEHINDERUNGEN			
62	NUR BEHINDERUNGEN MIT EINZEL - MODE UNTER 25 V.H.	67 226	-
63	ANDERWEITIG NICHT EINZUORDNENDE ODER UNGENUEGEND BEZEICHNETE BEHINDERUNGEN	220 400	28 659
64	ZUSAMMEN	287 626	28 659
65	INSGESAMT	2 904 971	823 814
66	BEHINDERTE IN BAYERN, FUER DIE EINE AUFGLIEDERUNG IN DIESER TABELLE NICHT MOEGLICH IST	33 993	-



# behinderte

Behinderung und Art der weiteren Behinderungen

lich

UND ZWAR MIT										LFD.
VERLUST ODER TEIL- VERLUST VON GLIED- MASSEN	FUNKTIONS- EIN- SCHRAENKUNG VON GLIEDMASSEN	FUNKTIONSEIN- SCHRAENKUNG DER WIRBELSAEULE UND DES RUMPFS DEFORMIERUNG DES BRUSTKORBES	BLINDHEIT UND SEHBEIN- DERUNG	SPRACH- ODER SPRECHSTOE RUNGEN, TAUBHEIT, SCHWERHOERIGKEIT, GLEICHGEWICHTS- STOE RUNGEN	KLEINWUCHS, ENTSTELLUNGEN U. A.	BEEIN- TRAECHTIGUNG DER FUNKTION VON INNEREN ORGANEN BZW. ORGANSYSTEMEN	QUERSCHNITTLAEHMUNG, ZEREBRALE STOE RUNGEN, GEISTIG-SEELISCHE BEHINDERUNGEN, SUCHTKRANKHEITEN	SONSTIGE UND UNGENUEGEND BEZEICHNETE BEHINDERUNGEN	NR.	
32 059	2 994	2 629	933	911	28	5 929	521	828	1	
75 525	8 236	6 149	1 442	1 482	54	16 502	1 354	1 638	2	
2 531	155	177	113	74	4	394	52	67	3	
8 687	398	467	151	133	2	1 773	167	159	4	
1 895	95	106	36	48	3	300	33	41	5	
1 124	82	97	26	22	1	211	18	40	6	
121 821	11 960	9 625	2 701	2 670	92	25 109	2 145	2 773	7	
214	70 403	8 324	1 685	2 148	79	18 634	1 479	2 305	8	
386	144 351	15 462	2 792	3 327	107	34 957	2 399	4 049	9	
42	14 148	1 521	326	394	31	3 196	253	392	10	
265	162 323	15 592	3 277	4 097	122	45 699	3 317	3 155	11	
107	41 526	2 811	1 041	1 510	36	11 429	1 278	886	12	
37	13 270	1 247	305	423	10	3 611	300	206	13	
44	32 341	2 169	696	893	45	7 814	941	575	14	
1 095	478 362	47 126	10 122	12 792	430	125 340	9 967	11 568	15	
40	617	6 265	106	136	19	1 762	174	246	16	
470	14 248	137 639	2 873	4 188	95	41 621	3 585	5 700	17	
294	7 509	196 907	3 769	6 339	101	60 221	4 481	4 081	18	
98	2 071	25 321	503	573	22	5 948	442	870	19	
902	24 445	366 132	7 251	11 236	237	109 552	8 682	10 897	20	
264	960	679	25 141	850	52	3 281	879	386	21	
108	1 025	1 043	10 777	845	25	4 036	631	302	22	
458	7 775	9 611	71 921	4 376	261	23 232	3 346	2 981	23	
830	9 760	11 333	107 839	6 071	338	30 549	4 856	3 669	24	
29	460	364	118	5 882	21	1 176	298	136	25	
61	480	653	284	9 544	9	1 547	270	174	26	
35	334	302	232	11 011	7	737	212	110	27	
217	6 732	10 602	2 828	74 511	102	22 475	2 742	1 807	28	
2	53	62	21	637	4	166	22	18	29	
344	8 059	11 983	3 483	101 585	143	26 101	3 544	2 245	30	
4	78	83	15	16	829	112	60	14	31	
22	347	299	172	163	3 689	845	111	71	32	
26	425	382	187	179	4 518	957	171	85	34	
1 125	32 312	46 549	7 615	9 102	130	281 721	8 591	14 237	35	
1 188	41 931	65 713	10 693	13 730	146	350 551	10 238	7 597	36	
42	1 033	1 756	289	338	11	12 245	259	923	37	
36	971	1 660	250	412	12	12 153	233	283	38	
338	6 853	9 992	1 748	2 176	77	84 517	1 807	4 766	39	
195	7 120	11 246	1 845	2 599	44	79 141	1 720	1 430	40	
295	7 514	12 141	1 771	2 011	94	85 747	2 436	4 244	41	
192	6 358	9 599	1 344	1 827	51	69 382	1 924	1 299	42	
109	2 239	2 957	578	665	23	28 597	663	1 412	43	
93	2 448	3 119	700	766	12	27 567	677	471	44	
25	684	977	191	189	8	9 185	224	427	45	
22	758	994	201	260	6	7 015	251	130	46	
180	2 346	2 696	955	468	23	31 057	950	2 714	47	
111	1 807	1 876	647	371	10	19 596	528	333	48	
24	553	499	127	106	8	8 330	107	246	49	
24	357	428	103	89	4	4 699	93	82	50	
3 999	115 284	172 202	29 057	35 109	659	1 111 504	30 701	40 594	51	
44	-	82	51	34	5	566	7 828	72	52	
131	2 175	2 150	1 081	864	44	5 058	40 212	567	53	
62	-	851	584	470	18	2 618	23 968	316	54	
258	5 200	5 663	2 299	2 286	88	14 096	63 942	1 364	55	
191	-	2 892	1 586	1 725	44	11 592	54 504	615	56	
66	2 418	1 387	1 172	1 213	90	2 904	84 080	432	57	
78	1 038	1 257	336	336	9	2 867	33 221	283	58	
24	669	1 204	219	266	13	1 915	13 909	255	59	
20	513	455	140	77	3	1 493	7 666	151	60	
874	12 013	15 951	7 468	7 273	314	43 109	329 330	4 055	61	
397	6 002	9 837	2 260	2 134	52	20 067	1 780	67 226	62	
397	6 002	9 837	2 280	2 134	52	20 067	1 780	220 400	63	
130 288	666 310	644 571	170 388	179 049	6 783	1 492 288	39 176	287 626	64	
-	-	-	-	-	-	-	-	-	65	
-	-	-	-	-	-	-	-	-	66	

## 2.2 Schwerbehinderte am 31.12.1983 nach Art der schwerwiegendsten

## 2.2.3 Weib

LFD. NR.	ART DER SCHWERWIEGENDESTEN BEHINDERUNG	INSGESAMT	DARUNTER MIT EINER ODER MEHREREN WEITEREN BEHINDERUNG(EN)
VERLUST ODER TEILVERLUST			
1	EINER OBEREN GLIEDMASSE	4 202	1 173
2	EINER UNTEREN GLIEDMASSE	11 409	4 491
3	DER OBEREN GLIEDMASSEN	597	179
4	DER UNTEREN GLIEDMASSEN	2 020	775
5	EINER OBEREN UND EINER UNTEREN GLIEDMASSE	411	127
6	VON DREI ODER VIER GLIEDMASSEN	445	136
7			
	ZUSAMMEN	19 084	6 881
FUNKTIONSEINSCHRAENKUNG			
8	EINER OBEREN GLIEDMASSE	14 966	4 608
9	EINER UNTEREN GLIEDMASSE	73 324	24 495
10	DER OBEREN GLIEDMASSEN	7 213	2 240
11	DER UNTEREN GLIEDMASSEN	172 909	64 681
12	EINER OBEREN UND EINER UNTEREN GLIEDMASSE	22 040	7 934
13	VON DREI GLIEDMASSEN	7 460	2 763
14	VON VIER GLIEDMASSEN	50 627	17 314
15			
	ZUSAMMEN	348 539	124 035
FUNKTIONSEINSCHRAENKUNG DER WIRBELSAEULE UND DES RUMPFS, DEFORMIERUNG DES BRUSTKORBES			
16	DEFORMIERUNG DES BRUSTKORBES MIT FUNKTIONSEINSCHRAENKUNG DER WIRBELSAEULE	4 856	1 845
17	FUNKTIONSEINSCHRAENKUNG DER WIRBELSAEULE	135 336	56 518
18	FUNKTIONSEINSCHRAENKUNG DER WIRBELSAEULE UND DER GLIEDMASSEN	249 632	102 610
19	SONSTIGE EINSCHRAENKUNG DER STUETZFUNKTION DES RUMPFS	28 220	9 992
20			
	ZUSAMMEN	418 044	170 965
BLINDHEIT UND SEHBEHINDERUNG			
21	BLINDHEIT ODER VERLUST BEIDER AUGEN	27 642	5 769
22	HOCHGRADIGE SEHBEHINDERUNG	17 698	6 927
23	SONSTIGE SEHBEHINDERUNG	78 129	31 636
24			
	ZUSAMMEN	123 469	44 332
SPRACH- ODER SPRECHSTOERUNGEN, TAUBHEIT, SCHWERHOERIGKEIT, GLEICHGEWICHTSSTOERUNGEN			
25	SPRACH- ODER SPRECHSTOERUNGEN	2 431	826
26	TAUBHEIT	9 248	2 204
27	TAUBHEIT KOMBINIERT MIT STOERUNGEN DER SPRACHENTWICKLUNG UND ENTSPRECHENDEN STOERUNGEN DER GEISTIGEN ENTWICKLUNG	9 905	1 295
28	SCHWERHOERIGKEIT AUCH KOMBINIERT MIT GLEICHGEWICHTSSTOERUNGEN	58 576	21 792
29	GLEICHGEWICHTSSTOERUNGEN	669	248
30			
	ZUSAMMEN	80 829	26 365
KLEINWUCHS, ENTSTELLUNGEN U.A.			
31	KLEINWUCHS	1 533	529
32	ENTSTELLUNG BELAESTIGENDE O. ABSTOESSENDE ABSONDERUNGEN O. GERUECHE	2 485	830
33	VERLUST EINER BRUST ODER BEIDER BRUESTE	104 223	31 118
34			
	ZUSAMMEN	108 241	32 477
BEEINTRAECHTIGUNG DER FUNKTION VON INNEREN ORGANEN BZW. ORGANSYSTEMEN			
35	VON HERZ - KREISLAUF	283 663	118 022
36	VON HERZ - KREISLAUF UND EINEM ODER MEHREREN WEITEREN INNEREN ORGANEN	392 117	161 418
37	DER OBEREN ATEMWEGE	5 642	1 641
38	DER OBEREN ATEMWEGE UND EINES ODER MEHRERER WEITERER INNERER ORGANE	5 380	1 476
39	DER TIEFEREN ATEMWEGE UND LUNGEN	34 149	8 627
40	DER TIEFEREN ATEMWEGE UND LUNGEN SOWIE EINES ODER MEHRERER WEITERER INNERER ORGANE	33 220	9 700
41	DER VERDAUUNGSORGANE	46 741	11 972
42	DER VERDAUUNGSORGANE UND EINES ODER MEHRERER WEITERER INNERER ORGANE	41 641	11 480
43	DER HARNORGANE	23 756	5 631
44	DER HARNORGANE UND EINES ODER MEHRERER WEITERER INNERER ORGANE	24 282	6 171
45	DER GESCHLECHTSORGANE	46 887	10 304
46	DER GESCHLECHTSORGANE UND EINES ODER MEHRERER WEITERER INNERER ORGANE	27 954	6 439
47	DER INNEREN SEKRETION UND/ODER DES STOFFWECHSELS	28 963	7 445
48	DER INNEREN SEKRETION UND/ODER DES STOFFWECHSELS U. EINES O. MEHR. WEIT. INN. ORGANE	20 267	5 830
49	DES BLUTES UND DES RETIKULO-ENDOTHELIALEN SYSTEMS	6 465	1 173
50	DES BLUTES UND DES RETIKULO-ENDOTHELIALEN SYSTEMS U. EINES O. MEHR. WEIT. INN. ORGANE	4 164	967
51			
	ZUSAMMEN	1 025 291	369 096
QUERSCHNITTLAEHMUNG ZEREBRALE STOERUNGEN GEISTIG-SEEELISCHE BEHINDERUNGEN, SUCHTKRANKHEITEN			
52	QUERSCHNITTLAEHMUNG	4 082	479
53	HIRNORGANISCHE ANFAELLE (AUCH MIT GEISTIG-SEEELISCHEN STOERUNGEN) OHNE NEUROLOGISCHE AUSFALLSERSCHEINUNGEN AM BEWEGUNGSAPPARAT	27 756	5 536
54	HIRNORGANISCHE ANFAELLE (AUCH MIT GEISTIG-SEEELISCHEN STOERUNGEN) MIT NEUROLOGISCHEN AUSFALLSERSCHEINUNGEN AM BEWEGUNGSAPPARAT	16 933	2 605
55	HIRNORGANISCHES PSYCHOSYNDROM (HIRNLEISTUNGSSCHWACHE ORGANISCHE WESENSAENDERUNG) OHNE NEUROLOGISCHE AUSFALLSERSCHEINUNGEN AM BEWEGUNGSAPPARAT, SYMPTOMATISCHE PSYCHOSEN	57 609	17 713
56	HIRNORGANISCHES PSYCHOSYNDROM (HIRNLEISTUNGSSCHWACHE ORGANISCHE WESENSAENDERUNG) MIT NEUROLOGISCHEN AUSFALLSERSCHEINUNGEN AM BEWEGUNGSAPPARAT	43 060	11 331
57	STOERUNGEN DER GEISTIGEN ENTWICKLUNG (Z.B. LERNBEHINDERUNG, GEISTIGE BEHINDERUNG)	68 547	7 245
58	KOERPERLICH NICHT BEGRUENDBARE (ENDOGENE) PSYCHOSEN (SCHIZOPHRENIE, AFFEKTIVE PSYCHOSEN)	42 400	8 148
59	NEUROSEN, PERSOENLICHKEITS- UND VERHALTENSSTOERUNGEN	17 529	4 643
60	SUCHTKRANKHEITEN	3 090	817
61			
	ZUSAMMEN	281 006	58 521
SONSTIGE UND UNGENUEGEND BEZEICHNETE BEHINDERUNGEN			
62	NUR BEHINDERUNGEN MIT EINZEL - MODE UNTER 25 V.H.	60 457	1
63	ANDERWEITIG NICHT EINZUORDNENDE ODER UNGENUEGEND BEZEICHNETE BEHINDERUNGEN	143 044	16 367
64			
	ZUSAMMEN	203 501	16 368
65			
	INSGESAMT	2 608 004	849 040
66	BEHINDERTE IN BAYERN, FUER DIE EINE AUFGLIEDERUNG IN DIESER TABELLE NICHT MOEGLICH IST	25 575	-

# behinderte

## Behinderung und Art der weiteren Behinderungen

lich

VERLUST ODER TEIL- VERLUST VON GLIED- MASSEN	FUNKTIONS- EIN- SCHRAENKUNG VON GLIEDMASSEN	FUNKTIONSEIN- SCHRAENKUNG DER WIRBELSAEULE UND DES RUMPfes DEFORMIERUNG DES BRUSTKORBES	BLINDHEIT UND SEHBEHIN- DERUNG	UND ZWAR MIT SPRACH- ODER SPRECHSTOERUNGEN, TAUBHEIT, SCHWERHOERIGKEIT, GLEICHGEWICHTS- STOERUNGEN	KLEINWUCHS, ENTSTELLUNGEN U.A.	BEEIN- TRAECHTIGUNG DER FUNKTION VON INNEREN ORGANEN BZW. ORGANSYSTEMEN	QUERSCHNITTLAEHMUNG, ZEREBRALE STOERUNGEN, GEISTIG-SEELISCHE BEHINDERUNGEN, SUCHTKRANKHEITEN	SONSTIGE UND UNGENUEGEND BEZEICHNETE BEHINDERUNGEN	LFD. NR.
4 202	279	427	70	60	51	781	95	78	1
11 409	1 014	1 003	304	155	81	3 991	321	268	2
597	34	60	19	8	9	125	9	9	3
2 020	53	159	53	28	8	682	82	38	4
411	12	30	13	8	4	92	14	8	5
445	19	36	11	9	3	108	14	12	6
19 084	1 411	1 715	470	268	156	5 779	535	413	7
17	14 966	1 821	290	244	342	3 315	410	491	8
78	73 324	8 262	1 447	1 091	526	19 660	1 632	1 783	9
10	7 213	867	145	131	64	1 607	162	204	10
77	172 909	19 412	4 198	3 185	1 133	58 544	4 029	2 775	11
25	22 040	1 307	586	673	153	6 979	822	397	12
7	7 460	830	176	154	65	2 446	204	89	13
23	50 627	3 798	1 181	941	325	15 776	1 426	850	14
237	348 539	36 297	8 023	6 419	2 608	108 327	8 685	6 589	15
14	456	4 911	108	78	71	1 561	152	272	16
243	15 645	136 492	3 552	2 575	1 382	48 881	4 998	6 906	17
114	7 576	249 876	6 253	5 461	2 053	95 620	7 672	4 145	18
56	2 020	29 924	668	466	197	8 237	527	855	19
427	25 697	421 203	10 581	8 580	3 703	154 299	13 349	12 178	20
80	1 232	1 388	27 642	731	105	5 627	970	366	21
57	1 832	2 640	17 698	1 058	161	8 219	863	391	22
140	7 655	13 643	78 131	3 877	651	33 402	3 634	2 884	23
277	10 719	17 671	123 471	5 666	917	47 248	5 467	3 641	24
7	206	184	42	2 540	21	550	168	57	25
22	472	832	346	9 267	67	1 826	288	196	26
11	337	333	262	9 910	31	835	174	81	27
60	5 361	9 465	2 861	58 808	562	20 401	2 450	1 104	28
2	40	101	39	673	5	173	26	14	29
102	6 416	10 915	3 550	81 198	686	23 785	3 106	1 452	30
6	158	221	45	48	1 539	295	104	28	31
103	6 598	12 680	1 436	1 206	2 495	578	87	44	32
109	6 946	13 162	1 563	1 310	104 282	24 165	2 118	2 097	33
					108 316	25 038	2 309	2 169	34
530	45 770	80 316	12 416	8 782	2 808	283 663	13 545	18 323	35
582	58 800	106 370	17 763	12 893	3 000	392 117	15 615	6 443	36
7	400	1 068	128	96	42	5 642	152	600	37
6	367	922	129	104	30	5 380	118	134	38
43	2 206	5 058	672	486	396	34 149	840	2 802	39
23	2 850	6 237	857	701	300	33 220	811	429	40
56	3 317	7 130	918	687	424	46 741	1 410	3 204	41
36	3 472	6 964	927	766	378	41 641	1 318	569	42
30	1 583	3 219	396	311	158	23 756	627	1 399	43
25	1 906	3 540	555	365	176	24 282	723	345	44
38	2 447	6 281	576	454	515	46 887	1 035	2 684	45
26	1 787	3 999	366	315	257	27 954	549	414	46
107	2 110	3 753	1 429	325	213	28 963	1 111	4 423	47
83	2 023	2 819	1 106	358	130	20 267	627	265	48
19	345	620	134	78	49	6 465	152	318	49
-	311	506	98	74	34	4 164	105	75	50
1 611	129 694	238 802	38 470	26 796	8 910	1 025 291	38 738	42 427	51
7	-	60	35	17	27	365	4 150	38	52
24	1 408	1 907	595	424	150	3 735	27 780	333	53
13	-	762	320	230	71	1 942	16 939	147	54
51	5 435	7 796	1 046	1 485	296	18 074	57 657	1 278	55
37	-	2 912	1 158	955	214	10 617	43 071	263	56
31	2 261	1 471	927	912	171	3 300	68 583	428	57
35	1 747	2 775	457	442	196	5 637	42 434	381	58
15	807	2 186	228	224	110	2 765	17 550	241	59
6	175	340	60	26	19	669	3 189	147	60
259	11 833	20 209	5 626	4 715	1 254	47 104	281 353	3 256	61
90	3 576	6 813	1 610	878	369	11 238	1 091	60 457	62
90	3 576	6 813	1 610	878	369	11 238	1 092	143 044	63
22 196	544 831	766 787	193 364	135 830	126 919	1 448 109	354 634	275 626	64
-	-	-	-	-	-	-	-	-	65
-	-	-	-	-	-	-	-	-	66

## 2.3 Schwerbehinderte am 31.12.1983 nach Staatsangehörigkeit,

LFD.	STAATSANGEHÖRIGKEIT		MAENNLICH	WEIBLICH	INSGESAMT		
NR.						UNTER 4	4 - 6
EUROPA							
1	BUNDESREPUBLIK DEUTSCHLAND		2 867 732	2 598 203	5 465 935	10 163	9 358
2	BELGIEN		459	320	779	1	2
3	DAENEMARK		101	95	196	1	-
4	FRANKREICH		1 399	783	2 182	4	4
5	GRIECHENLAND		5 171	2 631	7 802	39	69
6	GROSSBRITANNIEN		809	524	1 333	13	8
7	IRLAND		22	20	42	-	1
8	ITALIEN		11 176	4 097	15 273	128	145
9	LUXEMBURG		86	46	132	-	-
10	NIEDERLANDE		2 936	2 090	5 026	5	7
11	EUROP. GEMEINSCHAFT	ZUSAMMEN	2 889 891	2 608 809	5 498 700	10 354	9 594
12	BULGARIEN		63	32	95	-	-
13	FINNLAND		23	66	89	-	1
14	JUGOSLAWIEN		8 635	5 356	13 991	117	137
15	NORWEGEN		33	28	61	-	-
16	OESTERREICH		2 789	1 774	4 563	7	9
17	POLEN		984	381	1 365	3	8
18	PORTUGAL		1 006	626	1 632	24	15
19	RUMAENIEN		160	119	279	1	1
20	SCHWEDEN		64	74	138	1	-
21	SCHWEIZ		366	363	729	1	-
22	SPANIEN		3 234	1 503	4 737	31	37
23	TUERKEI		15 852	5 998	21 850	623	658
24	UNGARN		392	150	542	1	-
25	SONSTIGE EUROP. LAENDER		670	364	1 034	2	7
26	EUROPA	ZUSAMMEN	2 924 162	2 625 643	5 549 805	11 165	10 467
AFRIKA							
27	AEGYPTEN		90	21	111	3	1
28	AETHIOPIEN		51	14	65	1	2
29	ALGERIEN		164	7	171	3	-
30	GHANA		30	10	40	-	1
31	KENIA		6	1	7	-	1
32	MAROKKO		510	88	598	11	19
33	TUNESIEN		233	51	284	13	13
34	SONSTIGE AFRIK. LAENDER		138	49	187	2	4
35	AFRIKA	ZUSAMMEN	1 222	241	1 463	33	41
AMERIKA							
36	VEREINIGTE STAATEN		768	735	1 503	3	2
37	ARGENTINIEN		23	17	40	-	-
38	BRASILILIEN		35	33	68	1	-
39	CHILE		38	36	76	-	1
40	KANADA		125	71	196	-	1
41	KOLUMBIEN		10	12	22	-	-
42	MEXIKO		3	6	9	-	-
43	URUGUAY		12	1	13	-	-
44	SONSTIGE AMERIK. LAENDER		63	52	115	1	4
45	AMERIKA	ZUSAMMEN	1 077	965	2 042	5	8
ASIEN							
46	AFGHANISTAN		44	8	52	1	1
47	CHINA		31	24	55	-	-
48	INDIEN		126	41	167	9	3
49	INDONESIEN		25	22	47	-	1
50	IRAN		237	59	296	3	1
51	ISRAEL		211	135	346	1	1
52	JAPAN		12	12	24	1	1
53	JORDANIEN		194	37	231	6	6
54	KOREA		55	79	134	2	5
55	LIBANON		57	25	82	4	2
56	PAKISTAN		86	15	101	1	4
57	PHILIPPINIEN		12	37	49	-	2
58	SAUDI-ARABIEN		5	-	5	-	-
59	SONSTIGE ASIAT. LAENDER		379	175	554	6	6
60	ASIEN	ZUSAMMEN	1 474	669	2 143	34	33
61	AUSTRALIEN U. OZEANIEN		95	55	150	-	-
62	STAATEN LOS		4 719	1 882	6 601	5	4
63	UNGEKLAERT		625	322	947	5	2
64	OHNE ANGABE		5 590	3 802	9 392	14	15
65	INSGESAMT		2 938 964	2 633 579	5 572 543	11 261	10 570

behinderte

Geschlecht und Altersgruppen

DARON IM ALTER VON ... BIS UNTER ... JAHREN										LFD.
6 - 15	15 - 18	18 - 25	25 - 35	35 - 45	45 - 55	55 - 60	60 - 62	62 - 65	65 UND MEHR	NR.
70 392	41 274	125 151	185 513	333 204	791 312	790 015	387 503	476 781	2 245 269	1
5	7	14	42	52	142	139	72	77	226	2
5	-	5	15	25	24	26	21	25	49	3
38	11	59	199	279	378	388	191	213	418	4
487	169	295	408	1 262	3 078	1 278	258	251	208	5
38	13	35	116	138	266	292	97	109	208	6
1	1	2	7	9	10	4	-	4	3	7
829	283	680	1 223	2 464	4 311	2 466	897	778	1 069	8
2	1	5	12	22	30	11	6	11	32	9
62	30	82	165	373	640	637	426	541	2 058	10
71 859	41 769	126 328	187 700	337 828	800 191	795 256	389 471	478 790	2 249 540	11
1	1	1	8	15	20	15	6	10	18	12
6	-	3	16	27	19	6	7	-	4	13
814	157	286	1 433	3 584	4 670	1 502	391	413	487	14
4	-	1	4	15	12	8	5	4	8	15
144	54	146	368	802	703	666	353	368	943	16
23	9	42	108	63	120	275	164	145	405	17
157	60	86	113	458	470	149	36	39	23	18
15	1	6	28	36	39	42	20	16	72	19
1	-	1	8	11	28	24	10	17	37	20
15	8	26	36	68	118	87	41	63	266	21
242	87	189	263	578	1 615	935	315	277	168	22
3 790	1 130	1 930	1 701	5 080	5 287	1 007	218	166	260	23
6	5	8	29	60	132	112	43	41	105	24
25	9	19	83	124	166	211	79	95	214	25
77 102	43 310	129 076	191 898	348 749	813 590	800 295	391 159	480 444	2 252 550	26
6	4	3	14	29	38	3	2	4	4	27
5	3	10	28	8	4	3	-	-	1	28
7	1	6	5	19	70	27	8	10	15	29
5	2	2	11	12	6	-	-	-	1	30
-	-	1	2	1	-	2	-	-	-	31
62	22	24	64	120	189	49	12	15	11	32
26	2	5	80	99	34	6	1	2	3	33
18	9	11	34	47	31	8	1	1	21	34
129	43	62	238	335	372	98	24	32	56	35
39	25	52	70	103	238	214	88	103	566	36
2	-	2	2	-	8	6	-	5	15	37
5	1	3	14	9	9	7	5	2	12	38
1	3	6	16	21	10	6	1	3	8	39
3	-	4	6	7	38	34	19	27	48	40
1	-	1	4	3	2	1	1	2	1	41
-	-	-	5	3	-	-	-	-	-	42
-	-	-	1	1	7	2	-	-	2	43
1	4	10	8	11	26	7	6	8	29	44
55	37	78	125	167	338	277	120	151	681	45
9	-	7	13	8	9	1	-	1	2	46
5	1	-	4	6	8	4	4	4	19	47
12	3	11	33	52	29	2	3	3	7	48
2	2	4	14	11	7	3	2	-	1	49
17	3	17	36	79	79	23	6	6	26	50
5	1	5	15	17	56	48	21	38	138	51
2	4	1	7	4	3	1	-	-	-	52
33	3	12	16	57	66	19	1	7	3	53
9	1	7	39	51	16	3	1	-	-	54
10	12	15	18	8	7	-	-	2	4	55
4	3	15	39	20	11	1	1	-	2	56
5	-	2	16	17	5	2	-	-	-	57
1	-	-	1	2	-	-	1	-	-	58
40	25	116	143	84	59	26	10	8	31	59
154	58	212	396	416	355	137	50	69	233	60
3	1	4	6	6	35	33	14	14	34	61
42	13	61	260	231	461	1 590	745	821	2 368	62
16	7	30	54	55	113	184	61	108	312	63
106	61	161	241	504	974	1 468	778	1 028	4 042	64
77 607	43 520	129 684	193 218	350 463	816 238	804 078	392 951	482 667	2 260 276	65

## 3.1 Leichter Behinderte am 31.12.1983 nach Art der

LFD. NR.	ART DER BEHINDERUNG	MAENNLICH	WEIBLICH	INSGESAMT
VERLUST ODER TEILVERLUST				
1	EINER OBEREN GLIEDMASSE	1 033	238	1 271
2	EINER UNTEREN GLIEDMASSE	666	230	896
3	DER OBEREN GLIEDMASSEN	194	61	255
4	DER UNTEREN GLIEDMASSEN	171	101	272
5	EINER OBEREN UND EINER UNTEREN GLIEDMASSE	72	38	110
6	VON DREI ODER VIER GLIEDMASSEN	123	36	159
7	ZUSAMMEN	2 259	704	2 963
FUNKTIONSEINSCHRAENKUNG				
8	EINER OBEREN GLIEDMASSE	12 794	4 902	17 696
9	EINER UNTEREN GLIEDMASSE	33 872	18 259	52 131
10	DER OBEREN GLIEDMASSEN	2 112	1 478	3 590
11	DER UNTEREN GLIEDMASSEN	18 774	17 195	35 969
12	EINER OBEREN UND EINER UNTEREN GLIEDMASSE	2 668	1 118	3 786
13	VON DREI GLIEDMASSEN	978	531	1 509
14	VON VIER GLIEDMASSEN	2 093	2 648	4 741
15	ZUSAMMEN	73 291	46 131	119 422
FUNKTIONSEINSCHRAENKUNG DER WIRBELSAEULE UND DES RUMPFES, DEFORMIERUNG DES BRUSTKORBES				
16	DEFORMIERUNG DES BRUSTKORBES MIT FUNKTIONSEINSCHRAENKUNG DER WIRBELSAEULE	928	861	1 789
17	FUNKTIONSEINSCHRAENKUNG DER WIRBELSAEULE	67 011	55 806	122 817
18	FUNKTIONSEINSCHRAENKUNG DER WIRBELSAEULE UND DER GLIEDMASSEN	53 593	51 473	105 066
19	SONSTIGE EINSCHRAENKUNG DER STUETZFUNKTION DES RUMPFES	3 738	3 399	7 137
20	ZUSAMMEN	125 270	111 539	236 809
BLINDHEIT UND SEHBEHINDERUNG				
21	BLINDHEIT ODER VERLUST BEIDER AUGEN	-	-	-
22	HOCHGRADIGE SEHBEHINDERUNG	-	-	-
23	SONSTIGE SEHBEHINDERUNG	-	-	-
24	ZUSAMMEN	25 198	14 634	39 832
SPRACH- ODER SPRECHSTOERUNGEN TAUBHEIT, SCHWERHOERIGKEIT, GLEICHGEWICHTSSTOERUNGEN				
25	SPRACH- ODER SPRECHSTOERUNGEN	814	344	1 158
26	TAUBHEIT	165	115	280
27	TAUBHEIT KOMBINIERT MIT STOERUNGEN DER SPRACHENTWICKLUNG UND ENTSPRECHENDEN STOERUNGEN DER GEISTIGEN ENTWICKLUNG	-	-	-
28	SCHWERHOERIGKEIT AUCH KOMBINIERT MIT GLEICHGEWICHTSSTOERUNGEN	11 400	7 237	18 637
29	GLEICHGEWICHTSSTOERUNGEN	157	98	255
30	ZUSAMMEN	12 536	7 794	20 330
KLEINWUCHS, ENTSTELLUNGEN U.A.				
31	KLEINWUCHS	55	146	201
32	ENTSTELLUNG, BELAESTIGENDE O. ABSTOESSENDE ABSONDERUNGEN O. GERUECHE	412	341	753
33	VERLUST EINER BRUST ODER BEIDER BRUESTE	-	7 937	7 937
34	ZUSAMMEN	467	8 424	8 891
BEEINTRAECHTIGUNG DER FUNKTION VON INNEREN ORGANEN BZW. ORGANSYSTEMEN				
35	VON HERZ - KREISLAUF	28 266	25 698	53 964
36	VON HERZ - KREISLAUF UND EINEM ODER MEHREREN WEITEREN INNEREN ORGANEN	14 256	16 291	30 547
37	DER OBEREN ATEMWEGE	1 934	1 256	3 190
38	DER OBEREN ATEMWEGE UND EINES ODER MEHRERER WEITERER INNERER ORGANE	721	484	1 205
39	DER TIEFEREN ATEMWEGE UND LUNGEN	12 415	6 976	19 391
40	DER TIEFEREN ATEMWEGE UND LUNGEN SOWIE EINES ODER MEHRERER WEITERER INNERER ORGANE	4 327	2 517	6 844
41	DER VERDAUUNGSORGANE	20 290	7 990	28 280
42	DER VERDAUUNGSORGANE UND EINES ODER MEHRERER WEITERER INNERER ORGANE	7 132	3 629	10 761
43	DER HARNORGANE	5 645	6 966	12 611
44	DER HARNORGANE UND EINES ODER MEHRERER WEITERER INNERER ORGANE	1 818	2 578	4 396
45	DER GESCHLECHTSORGANE	593	18 707	19 300
46	DER GESCHLECHTSORGANE UND EINES ODER MEHRERER WEITERER INNERER ORGANE	211	5 436	5 647
47	DER INNEREN SEKRETION UND/ODER DES STOFFWECHSELS	9 001	6 946	15 947
48	DER INNEREN SEKRETION UND/ODER DES STOFFWECHSELS U. EINES O. MEHR. WEIT. INN. ORGANE	2 073	1 755	3 828
49	DES BLUTES UND DES RETIKULO-ENDOTHELIALEN SYSTEMS	733	607	1 340
50	DES BLUTES UND DES RETIKULO-ENDOTHELIALEN SYSTEMS U. EINES O. MEHR. WEIT. INN. ORGANE	180	176	356
51	ZUSAMMEN	109 595	108 012	217 607
QUERSCHNITTSLAEHMUNG ZEREBRALE STOERUNGEN, GEISTIG-SEELISCHE BEHINDERUNGEN, SUCHTKRANKHEITEN				
52	QUERSCHNITTSLAEHMUNG	18	17	35
53	HIRNORGANISCHE ANFAELLE (AUCH MIT GEISTIG-SEELISCHEN STOERUNGEN) OHNE NEUROLOGISCHE AUSFALLSERSCHHEINUNGEN AM BEWEGUNGSAPPARAT	1 419	966	2 385
54	HIRNORGANISCHE ANFAELLE (AUCH MIT GEISTIG-SEELISCHEN STOERUNGEN) MIT NEUROLOGISCHEN AUSFALLSERSCHHEINUNGEN AM BEWEGUNGSAPPARAT	261	208	469
55	HIRNORGANISCHES PSYCHOSYNDROM (HIRNLEISTUNGSSCHWAECHUNG, ORGANISCHE WESENSAENDERUNG) OHNE NEUROLOGISCHE AUSFALLSERSCHHEINUNGEN AM BEWEGUNGSAPPARAT, SYMPTOMATISCHE PSYCHOSEN	2 678	1 844	4 522
56	HIRNORGANISCHES PSYCHOSYNDROM (HIRNLEISTUNGSSCHWAECHUNG, ORGANISCHE WESENSAENDERUNG) MIT NEUROLOGISCHEN AUSFALLSERSCHHEINUNGEN AM BEWEGUNGSAPPARAT	823	547	1 370
57	STOERUNGEN DER GEISTIGEN ENTWICKLUNG (Z.B. LERNBEHINDERUNG, GEISTIGE BEHINDERUNG)	1 455	798	2 252
58	KOERPERLICH NICHT BEGRUENBARE (ENJOGENE) PSYCHOSEN (SCHIZOPHRENIE, AFFEKTIVE PSYCHOSEN)	1 580	2 702	4 282
59	NEUROSEN, PERSOENLICHKEITS- UND VERHALTENSTOERUNGEN	2 695	4 018	6 713
60	SUCHTKRANKHEITEN	733	367	1 100
61	ZUSAMMEN	11 682	11 467	23 149
SONSTIGE UND UNGENUEGEND BEZEICHNETE BEHINDERUNGEN				
62	NUR BEHINDERUNGEN MIT EINZEL - MOD. UNTER 25 V.H.	142 078	164 859	306 937
63	ANDERWEITIG NICHT EINZUORDNENDE ODER UNGENUEGEND BEZEICHNETE BEHINDERUNGEN	27 020	23 516	50 536
64	ZUSAMMEN	169 098	188 375	357 473
65	INSGESAMT	529 396	497 080	1 026 476
66	BEHINDERTE IN BAYERN, FUER DIE EINE AUFGLIEDERUNG NACH ART DER SCHWERWIEGENDESTEN BEHINDERUNG NICHT MOEGLICH IST	4 371	4 899	9 270

# Behinderte

schwerwiegendsten Behinderung, Geschlecht und Altersgruppen

DAVON IM ALTER VON ... BIS UNTER ... JAHREN												LFD. NR.
UNTER 4	4 - 6	6 - 15	15 - 18	18 - 25	25 - 35	35 - 45	45 - 55	55 - 60	60 - 62	62 - 65	65 U.M.	
14	5	37	25	118	175	265	353	138	55	35	51	1
1	3	24	13	70	127	177	190	106	43	44	98	2
-	1	7	5	13	26	64	71	39	7	8	14	3
-	-	8	5	18	21	37	65	47	18	22	31	4
-	2	2	-	8	18	18	26	10	10	6	10	5
1	-	1	2	13	32	29	44	16	9	8	4	6
16	11	79	50	240	399	590	749	356	142	123	208	7
61	49	325	298	1 557	2 555	3 471	4 211	2 437	863	768	1 101	8
75	79	849	695	4 063	7 205	10 105	12 703	6 110	2 149	2 274	5 824	9
2	6	53	42	229	347	579	982	664	211	201	274	10
62	61	598	508	2 227	3 260	5 354	9 697	5 632	2 039	2 033	4 498	11
2	7	71	59	281	460	674	909	591	227	178	327	12
1	2	13	11	77	145	206	403	303	115	88	145	13
10	4	59	35	139	339	675	1 411	934	325	314	496	14
213	208	1 968	1 648	8 573	14 311	21 064	30 316	16 671	5 929	5 856	12 665	15
-	1	19	40	157	230	317	478	243	94	70	140	16
9	5	292	583	2 776	8 343	24 219	41 383	22 771	7 421	6 740	8 275	17
17	6	164	200	1 340	4 225	15 201	37 379	23 902	8 149	6 921	7 562	18
16	7	104	78	394	729	1 201	1 885	1 085	417	364	857	19
42	19	579	901	4 667	13 527	40 938	81 125	48 001	16 081	14 095	16 834	20
-	-	-	-	-	-	-	-	-	-	-	-	21
-	-	-	-	-	-	-	-	-	-	-	-	22
91	88	1 216	998	3 936	5 967	7 378	8 648	3 928	1 386	1 392	4 804	23
91	88	1 216	998	3 936	5 967	7 378	8 648	3 928	1 386	1 392	4 804	24
13	31	216	74	192	202	166	133	60	16	15	38	25
-	1	11	8	15	38	51	75	31	16	13	21	26
-	-	-	-	-	-	-	-	-	-	-	-	27
23	41	648	402	1 010	1 531	2 964	4 692	3 040	1 140	903	2 243	28
1	-	5	3	7	15	37	86	42	18	13	28	29
37	73	880	487	1 224	1 786	3 218	4 986	3 173	1 192	944	2 330	30
-	1	2	4	54	48	37	34	9	4	2	6	31
12	20	58	28	83	109	157	160	66	21	13	26	32
-	-	-	1	9	111	989	2 649	1 828	645	671	1 034	33
12	21	60	33	146	268	1 183	2 843	1 903	670	686	1 066	34
41	34	225	145	525	1 174	3 898	14 447	11 940	4 922	5 167	11 446	35
7	11	35	27	155	478	2 197	8 457	7 187	2 863	2 994	6 136	36
11	9	84	51	179	282	538	908	543	176	163	246	37
3	4	31	15	42	84	174	365	241	83	63	100	38
11	34	320	195	959	2 302	3 728	5 774	3 080	915	912	1 161	39
1	6	55	30	192	496	1 096	2 302	1 348	453	384	481	40
56	59	170	64	488	2 185	6 005	10 059	4 793	1 408	1 372	1 621	41
4	10	28	16	134	684	2 140	4 082	1 942	622	517	582	42
15	20	248	171	876	1 615	2 732	3 721	1 583	501	439	690	43
3	3	34	29	201	409	914	1 468	704	196	175	260	44
1	2	5	5	103	1 779	5 864	6 975	2 579	681	674	532	45
2	-	2	-	23	416	1 688	2 099	837	199	214	167	46
69	65	369	332	1 884	2 742	3 139	3 847	1 521	486	481	992	47
10	7	33	32	215	452	749	1 197	578	170	138	247	48
10	4	59	32	153	193	250	311	135	47	52	94	49
1	1	6	6	27	44	59	89	46	23	18	34	50
265	269	1 704	1 152	6 156	15 335	35 271	66 101	39 057	13 745	13 763	24 789	51
-	-	-	-	11	5	6	4	4	-	-	5	52
1	8	99	146	418	452	441	434	162	58	64	102	53
1	4	29	24	69	52	84	109	51	22	15	28	54
6	6	77	96	435	455	684	1 064	658	265	235	541	55
4	6	50	39	145	189	204	320	180	71	53	109	56
17	24	361	240	791	369	204	148	42	19	15	23	57
1	1	14	11	171	525	967	1 350	649	224	154	215	58
3	10	91	45	281	744	1 563	2 185	989	314	236	252	59
2	1	-	4	38	133	292	397	124	36	35	38	60
35	60	721	605	2 359	2 924	4 445	6 011	2 859	1 009	807	1 314	61
63	33	447	426	3 299	12 091	43 981	107 443	68 511	23 843	20 873	25 927	62
111	117	668	467	2 162	4 467	8 691	14 821	8 982	3 046	2 954	4 050	63
174	150	1 115	893	5 461	16 558	52 672	122 264	77 493	26 889	23 827	29 977	64
885	899	8 322	6 767	32 762	71 075	166 759	323 043	193 441	67 043	61 493	93 987	65
4	17	100	68	496	979	1 774	2 514	1 265	574	439	1 040	66

LFD. NR.	ART DER BEHINDERUNG	INSGESAMT
VERLUST ODER TEILVERLUST		
1	EINER OBEREN GLIEDMASSE	39 970
2	EINER UNTEREN GLIEDMASSE	92 501
3	DER OBEREN GLIEDMASSEN	4 004
4	DER UNTEREN GLIEDMASSEN	12 087
5	EINER OBEREN UND EINER UNTEREN GLIEDMASSE	2 694
6	VON DREI ODER VIER GLIEDMASSEN	2 156
7	ZUSAMMEN	153 412
FUNKTIONSEINSCHRAENKUNG		
8	EINER OBEREN GLIEDMASSE	133 622
9	EINER UNTEREN GLIEDMASSE	350 501
10	DER OBEREN GLIEDMASSEN	34 747
11	DER UNTEREN GLIEDMASSEN	568 005
12	EINER OBEREN UND EINER UNTEREN GLIEDMASSE	82 077
13	VON DREI GLIEDMASSEN	30 116
14	VON VIER GLIEDMASSEN	123 040
15	ZUSAMMEN	1 322 108
FUNKTIONSEINSCHRAENKUNG DER WIRBELSAEULE UND DES RUMPFS, DEFORMIERUNG DES BRUSTKORBES		
16	DEFORMIERUNG DES BRUSTKORBES MIT FUNKTIONSEINSCHRAENKUNG DER WIRBELSAEULE	17 888
17	FUNKTIONSEINSCHRAENKUNG DER WIRBELSAEULE	706 293
18	FUNKTIONSEINSCHRAENKUNG DER WIRBELSAEULE UND DER GLIEDMASSEN	841 440
19	SONSTIGE EINSCHRAENKUNG DER STUETZFUNKTION DES RUMPFS	83 992
20	ZUSAMMEN	1 649 613
BLINDHEIT UND SEHBEHINDERUNG		
21	BLINDHEIT ODER VERLUST BEIDER AUGEN	55 431
22	HOCHGRADIGE SEHBEHINDERUNG	35 545
23	SONSTIGE SEHBEHINDERUNG	310 724
24	ZUSAMMEN	401 700
SPRACH- ODER SPRECHSTOERUNGEN, TAUBHEIT, SCHWERHOERIGKEIT, GLEICHGEWICHTSSTOERUNGEN		
25	SPRACH- ODER SPRECHSTOERUNGEN	16 280
26	TAUBHEIT	21 680
27	TAUBHEIT KOMBINIERT MIT STOERUNGEN DER SPRACHENTWICKLUNG UND ENTSPRECHENDEN STOERUNGEN DER GEISTIGEN ENTWICKLUNG	22 159
28	SCHWERHOERIGKEIT, AUCH KOMBINIERT MIT GLEICHGEWICHTSSTOERUNGEN	272 755
29	GLEICHGEWICHTSSTOERUNGEN	2 933
30	ZUSAMMEN	335 807
KLEINWUCHS, ENTSTELLUNGEN U.A.		
31	KLEINWUCHS	3 460
32	ENTSTELLUNG, BELAESTIGENDE O. ABSTOESSENDE ABSONDERUNGEN O. GERUECKE	10 138
33	VERLUST EINER BRUST ODER BEIDER BRUESTE	128 261
34	ZUSAMMEN	141 859
BEEINTRAECHTIGUNG DER FUNKTION VON INNEREN ORGANEN BZW. ORGANSYSTEMEN		
35	VON HERZ - KREISLAUF	910 338
36	VON HERZ - KREISLAUF UND EINEM ODER MEHREREN WEITEREN INNEREN ORGANEN	1 037 683
37	DER OBEREN ATEMWEGE	28 572
38	DER OBEREN ATEMWEGE UND EINES ODER MEHRERER WEITERER INNERER ORGANE	23 290
39	DER TIEFEREN ATEMWEGE UND LUNGEN	165 440
40	DER TIEFEREN ATEMWEGE UND LUNGEN SOWIE EINES ODER MEHRERER WEITERER INNERER ORGANE	143 823
41	DER VERDAUUNGSORGANE	213 815
42	DER VERDAUUNGSORGANE UND EINES ODER MEHRERER WEITERER INNERER ORGANE	153 154
43	DER HARNORGANE	84 706
44	DER HARNORGANE UND EINES ODER MEHRERER WEITERER INNERER ORGANE	69 508
45	DER GESCHLECHTSORGANE	86 658
46	DER GESCHLECHTSORGANE UND EINES ODER MEHRERER WEITERER INNERER ORGANE	46 095
47	DER INNEREN SEKRETION UND/ODER DES STOFFWECHSELS	98 846
48	DER INNEREN SEKRETION UND/ODER DES STOFFWECHSELS U. EINES O. MEHR. WEIT. INN. ORGANE	57 218
49	DES BLUTES UND DES RETIKULO-ENDOTHELIALEN SYSTEMS	19 373
50	DES BLUTES UND DES RETIKULO-ENDOTHELIALEN SYSTEMS U. EINES O. MEHR. WEIT. INN. ORGANE	10 807
51	ZUSAMMEN	3 149 326
QUERSCHNITTSLAEHMUNG, ZEREBRALE STOERUNGEN, GEISTIG-SEELISCHE BEHINDERUNGEN, SUCHTKRANKHEITEN		
52	QUERSCHNITTSLAEHMUNG	12 247
53	HIRNORGANISCHE ANFAELLE (AUCH MIT GEISTIG-SEELISCHEN STOERUNGEN) OHNE NEUROLOGISCHE AUSFALLSERSCHHEINUNGEN AM BEWEGUNGSAPPARAT	81 035
54	HIRNORGANISCHE ANFAELLE (AUCH MIT GEISTIG-SEELISCHEN STOERUNGEN) MIT NEUROLOGISCHEN AUSFALLSERSCHHEINUNGEN AM BEWEGUNGSAPPARAT	44 493
55	HIRNORGANISCHES PSYCHOSYNDROM (HIRNLEISTUNGSSCHWAECHUNG, ORGANISCHE WESENSAENDERUNG) OHNE NEUROLOGISCHE AUSFALLSERSCHHEINUNGEN AM BEWEGUNGSAPPARAT SYMPTOMATISCHE PSYCHOSEN	187 348
56	HIRNORGANISCHES PSYCHOSYNDROM (HIRNLEISTUNGSSCHWAECHUNG, ORGANISCHE WESENSAENDERUNG) MIT NEUROLOGISCHEN AUSFALLSERSCHHEINUNGEN AM BEWEGUNGSAPPARAT	113 900
57	STOERUNGEN DER GEISTIGEN ENTWICKLUNG (Z.B. LERNBEHINDERUNG, GEISTIGE BEHINDERUNG)	161 957
58	KOERPERLICH NICHT BEGRUENDBARE (ENDOGENE) PSYCHOSEN (SCHIZOPHRENIE, AFFEKTIVE PSYCHOSEN)	94 783
59	NEUROSEN, PERSOENLICHKEITS- UND VERHALTENSSSTOERUNGEN	55 624
60	SUCHTKRANKHEITEN	15 448
61	ZUSAMMEN	766 835
SONSTIGE UND UNGENUEGEND BEZEICHNETE BEHINDERUNGEN		
62	NUR BEHINDERUNGEN MIT EINZEL - MDE UNTER 25 V H	434 503
63	ANDERWEITIG NICHT EINZUORDNENDE ODER UNGENUEGEND BEZEICHNETE BEHINDERUNGEN	564 075
64	ZUSAMMEN	998 578
65	INSGESAMT	8 919 238
66	BEHINDERUNGEN IN BAYERN, FUER DIE EINE AUFGLIEDERUNG IN DIESER TABELLE NICHT MOEGLICH IST	139 564

1) EINSCHL. WEGE- UND BETRIEBSWEGEUNFALL.



rungen

Ursache und Art der Behinderung

ANGEBORENE BEHINDERUNG	ARBEITSUNFALL 1) BERUFSSKRANKHEIT	VERKEHRSUNFALL	HAEUSSLICHER UNFALL	SONSTIGER ODER NICHT NAEHER BEZEICHNETER UNFALL	ANERKANNTE KRIEGS-, WEHRDIENST-ODER ZIVILDIENTST- BESCHAEDIGUNG	SONSTIGE KRANKHEIT (EINSCHL. IMPFCHADEN)	SONSTIGE URSACHE ODER MEHRERE URSACHEN	LFD. NR.
2 193	6 985	923	628	1 826	22 477	4 115	823	1
604	8 729	4 573	442	2 712	48 355	24 612	2 474	2
303	568	57	66	169	1 543	1 173	125	3
210	745	352	33	292	4 798	5 210	447	4
114	216	113	10	60	1 105	903	173	5
151	247	38	40	67	564	939	110	6
3 575	17 490	6 056	1 219	5 126	78 842	36 952	4 152	7
5 643	17 943	4 184	2 856	6 898	51 466	39 840	4 792	8
10 484	30 993	15 661	5 890	17 689	64 052	189 216	16 516	9
2 049	2 248	414	321	657	6 729	19 821	2 508	10
19 235	8 307	4 149	1 134	3 321	21 371	472 697	37 791	11
3 860	3 623	2 293	394	1 229	12 882	51 680	6 116	12
836	960	691	97	327	3 745	16 781	6 679	13
6 306	693	535	114	294	2 683	104 146	8 269	14
48 413	64 767	27 927	10 806	30 415	162 928	894 181	82 671	15
1 164	293	123	41	123	1 578	13 314	1 252	16
4 318	3 708	1 511	749	1 646	7 636	633 369	53 356	17
4 879	3 164	1 712	727	1 584	6 321	771 614	51 439	18
3 145	1 324	664	197	565	3 289	67 104	7 704	19
13 506	8 489	4 010	1 714	3 918	18 824	1 485 401	113 751	20
5 793	545	246	83	331	3 503	41 745	3 185	21
1 525	154	96	34	104	975	30 691	1 966	22
10 778	6 996	3 020	2 140	6 585	19 843	245 088	16 274	23
18 096	7 695	3 362	2 257	7 020	24 321	317 524	21 425	24
3 076	67	138	7	75	433	11 276	1 206	25
5 787	113	39	32	90	849	13 858	912	26
11 617	29	24	50	72	198	9 424	745	27
7 550	2 594	437	113	402	10 071	237 627	13 961	28
64	69	47	6	27	111	2 393	216	29
28 084	2 872	685	208	666	11 662	274 578	17 042	30
1 995	4	-	3	4	-	1 254	200	31
946	238	214	77	118	1 775	6 323	447	32
-	10	18	12	39	48	122 541	5 593	33
2 941	252	232	92	161	1 823	130 118	6 240	34
6 545	381	193	129	153	5 145	851 221	46 571	35
1 917	296	178	142	142	3 996	978 404	52 608	36
297	287	72	4	25	1 523	24 347	2 017	37
116	194	14	12	16	1 253	20 038	1 647	38
846	4 429	102	35	92	20 296	132 643	6 997	39
460	2 574	73	19	43	10 220	121 364	9 070	40
996	483	181	36	114	6 057	195 188	10 720	41
508	258	128	31	75	3 575	139 680	8 899	42
1 577	303	238	27	137	1 738	76 592	4 094	43
754	230	160	17	80	1 614	62 845	3 808	44
214	56	26	7	26	657	81 288	4 384	45
112	26	15	4	11	459	42 719	2 749	46
2 351	140	57	22	19	810	90 530	4 917	47
792	66	27	12	9	524	52 642	3 146	48
1 137	32	36	6	7	114	17 006	1 035	49
331	19	16	5	11	60	9 876	489	50
18 953	9 774	1 516	508	960	58 081	2 896 383	163 151	51
1 284	1 567	1 796	233	1 096	571	5 167	533	52
11 659	1 019	1 277	214	903	5 620	56 091	4 252	53
10 008	600	763	91	400	3 512	27 076	2 043	54
1	2 934	3 291	315	1 343	11 789	153 201	14 474	55
1	1 789	2 728	259	972	5 638	90 042	12 471	56
102 944	135	320	91	233	307	51 628	6 299	57
-	-	-	-	-	-	84 742	10 041	58
-	125	153	23	77	525	49 463	5 258	59
-	16	14	6	13	56	14 028	1 315	60
125 897	8 185	10 342	1 232	5 037	28 018	531 438	56 686	61
750	3 749	714	251	539	5 397	347 265	75 838	62
12 226	9 929	2 782	543	1 734	74 750	412 716	49 395	63
12 976	13 678	3 496	794	2 273	80 147	759 981	125 233	64
272 451	133 202	57 626	18 830	55 576	464 646	7 326 556	590 351	65
-	-	-	-	-	-	-	-	66

## 5 Behinderte

### 5.1 Behinderte am 31.12.1983 nach Minderung der Erwerbsfähigkeit, Art der schwerwiegendsten Behinderung und Ländern

LAND ART DER SCHWERWIEGENDESTEN BEHINDERUNG	INS- GESAMT	MINDERUNG DER ERWERBSFÄHIGKEIT VON ... BIS UNTER ... VH							
		30-40	40-50	50-60	60-70	70-80	80-90	90-100	100
SCHLESWIG-HOLSTEIN									
VERLUST ODER TEILVERLUST VON GLIED- MASSEN	6 730	62	65	905	595	1 277	1 529	876	1 421
FUNKTIONSEINSCHRAENKUNG VON GLIED- MASSEN	42 091	2 988	1 984	8 707	5 842	6 159	7 791	2 475	6 145
FUNKTIONSEINSCHRAENKUNG DER WIRBEL- SAEULE UND DES RUMPFES, DEFORMIERUNG DES BRUSTKORBES	34 653	5 521	3 015	9 245	4 988	4 016	4 532	1 074	2 262
BLINDHEIT UND SEHBEHINDERUNG	11 111	1 268	436	1 143	802	740	1 473	736	4 513
SPRACH- ODER SPRECHSTOERUNGEN, TAUB- HEIT, SCHWERHOERIGKEIT, GLEICH- GEWICHTSSTOERUNGEN	7 569	418	342	1 092	988	900	1 496	513	1 820
KLEINWUCHS, ENTSTELLUNGEN U.A.	4 876	275	114	717	713	535	1 295	479	748
BEEINTRAECHTIGUNG DER FUNKTION VON INNEREN ORGANEN BZW. ORGANSYSTEMEN	89 175	4 781	2 694	15 851	11 093	11 279	21 037	6 225	16 215
QUERSCHNITTLAEHMUNG, ZEREBRALE STOERUNGEN, GEISTIG-SEELISCHE BEHINDERUNGEN, SUCHTKRANKHEITEN	26 459	415	234	2 527	1 829	2 382	5 332	1 282	14 458
SONSTIGE UND UNGENUEGEND BEZEICHNETE BEHINDERUNGEN	22 598	8 534	2 165	4 685	1 709	1 164	1 759	524	2 058
ZUSAMMEN	247 262	24 262	11 049	44 872	28 559	28 452	46 244	14 184	49 640
HAMBURG									
VERLUST ODER TEILVERLUST VON GLIED- MASSEN	4 739	44	68	685	367	903	1 031	508	1 133
FUNKTIONSEINSCHRAENKUNG VON GLIED- MASSEN	31 213	2 007	1 910	7 256	4 736	3 986	5 549	1 571	4 198
FUNKTIONSEINSCHRAENKUNG DER WIRBEL- SAEULE UND DES RUMPFES, DEFORMIERUNG DES BRUSTKORBES	24 182	3 542	2 622	5 950	3 424	2 457	3 299	799	2 089
BLINDHEIT UND SEHBEHINDERUNG	14 494	1 057	476	1 188	825	695	1 824	849	7 580
SPRACH- ODER SPRECHSTOERUNGEN, TAUB- HEIT, SCHWERHOERIGKEIT, GLEICH- GEWICHTSSTOERUNGEN	9 362	468	384	1 363	1 066	723	1 883	579	2 896
KLEINWUCHS, ENTSTELLUNGEN U.A.	5 748	304	206	906	857	387	1 793	440	855
BEEINTRAECHTIGUNG DER FUNKTION VON INNEREN ORGANEN BZW. ORGANSYSTEMEN	69 796	3 506	3 004	13 669	9 773	7 139	16 448	4 236	12 021
QUERSCHNITTLAEHMUNG, ZEREBRALE STOERUNGEN, GEISTIG-SEELISCHE BEHINDERUNGEN, SUCHTKRANKHEITEN	21 826	496	471	2 878	1 765	1 542	4 275	884	9 515
SONSTIGE UND UNGENUEGEND BEZEICHNETE BEHINDERUNGEN	14 668	5 789	1 649	2 707	899	716	1 217	209	1 482
ZUSAMMEN	196 028	17 213	10 790	36 602	23 712	16 548	37 319	10 075	41 769
NIEDERSACHSEN									
VERLUST ODER TEILVERLUST VON GLIED- MASSEN	19 556	186	221	2 580	1 877	3 487	4 588	2 779	3 838
FUNKTIONSEINSCHRAENKUNG VON GLIED- MASSEN	104 830	6 615	6 437	25 461	17 795	15 588	17 736	5 611	9 587
FUNKTIONSEINSCHRAENKUNG DER WIRBEL- SAEULE UND DES RUMPFES, DEFORMIERUNG DES BRUSTKORBES	115 604	13 529	12 178	30 478	19 454	15 073	15 420	4 069	5 403
BLINDHEIT UND SEHBEHINDERUNG	31 464	2 983	1 528	3 881	2 917	2 478	4 415	2 364	10 898
SPRACH- ODER SPRECHSTOERUNGEN, TAUB- HEIT, SCHWERHOERIGKEIT, GLEICH- GEWICHTSSTOERUNGEN	21 844	1 129	1 020	3 679	3 234	2 837	4 053	1 305	4 587
KLEINWUCHS, ENTSTELLUNGEN U.A.	13 564	641	499	2 123	1 987	1 600	3 712	1 415	1 587
BEEINTRAECHTIGUNG DER FUNKTION VON INNEREN ORGANEN BZW. ORGANSYSTEMEN	227 540	11 296	11 356	46 089	36 341	34 056	49 568	15 318	23 514
QUERSCHNITTLAEHMUNG, ZEREBRALE STOERUNGEN, GEISTIG-SEELISCHE BEHINDERUNGEN, SUCHTKRANKHEITEN	75 061	1 175	1 029	7 684	5 917	6 727	14 456	4 234	33 639
SONSTIGE UND UNGENUEGEND BEZEICHNETE BEHINDERUNGEN	80 004	25 153	12 998	17 661	7 046	4 503	5 891	1 579	5 173
ZUSAMMEN	689 467	62 709	47 266	139 636	96 568	86 349	119 839	38 674	96 426

## 5 Behinderte

### 5.1 Behinderte am 31.12.1983 nach Minderung der Erwerbsfähigkeit, Art der schwerwiegendsten Behinderung und Ländern

LAND ART DER SCHWERWIEGENSTEN BEHINDERUNG	JNS- GESAMT	MINDERUNG DER ERWERBSFAEHIGKEIT VON ... BIS UNTER ... VH							
		30-40	40-50	50-60	60-70	70-80	80-90	90-100	100
BREMEN									
VERLUST ODER TEILVERLUST VON GLIED- MASSEN	1 781	27	26	246	153	322	340	156	511
FUNKTIONSEINSCHRAENKUNG VON GLIED- MASSEN	10 208	771	625	2 473	1 490	1 367	1 740	468	1 274
FUNKTIONSEINSCHRAENKUNG DER WIRBEL- SAEULE UND DES RUMPFES, DEFORMIERUNG DES BRUSTKORBES	12 929	1 748	1 081	3 477	1 729	1 567	1 890	381	1 056
BLINDHEIT UND SEHBEHINDERUNG	3 297	376	173	442	270	236	426	174	1 200
SPRACH- ODER SPRECHSTOERUNGEN, TAUB- HEIT, SCHWERHOERIGKEIT, GLEICH- GEWICHTSSTOERUNGEN	2 887	156	167	424	361	306	553	151	769
KLEINWUCHS, ENTSTELLUNGEN U.A.	1 789	97	60	236	241	138	470	121	426
BEEINTRAECHTIGUNG DER FUNKTION VON INNEREN ORGANEN BZW. ORGANSYSTEMEN	28 908	1 713	1 275	5 815	3 647	3 618	6 445	1 333	5 062
QUERSCHNITTLAEHMUNG, ZEREBRALE STOERUNGEN, GEISTIG-SEELISCHE BEHINDERUNGEN, SUCHTKRANKHEITEN	7 674	210	124	1 036	574	737	1 601	310	3 082
SONSTIGE UND UNGENUEGEND BEZEICHNETE BEHINDERUNGEN	7 175	3 576	790	1 415	409	276	321	59	329
ZUSAMMEN	76 648	8 674	4 321	15 564	8 874	8 567	13 786	3 153	13 709
NORDRHEIN-WESTFALEN									
VERLUST ODER TEILVERLUST VON GLIED- MASSEN	34 077	408	326	3 949	2 825	4 676	6 357	3 449	12 087
FUNKTIONSEINSCHRAENKUNG VON GLIED- MASSEN	274 409	14 817	14 682	53 058	39 819	33 821	52 230	15 643	50 339
FUNKTIONSEINSCHRAENKUNG DER WIRBEL- SAEULE UND DES RUMPFES, DEFORMIERUNG DES BRUSTKORBES	425 785	43 472	41 530	102 433	64 578	45 699	69 476	15 885	42 712
BLINDHEIT UND SEHBEHINDERUNG	75 059	5 739	3 663	8 079	5 600	4 281	9 581	3 599	34 517
SPRACH- ODER SPRECHSTOERUNGEN, TAUB- HEIT, SCHWERHOERIGKEIT, GLEICH- GEWICHTSSTOERUNGEN	64 742	2 453	3 071	10 154	8 167	6 418	12 801	4 297	17 381
KLEINWUCHS, ENTSTELLUNGEN U.A.	34 119	814	759	4 673	4 427	3 112	8 638	2 677	9 019
BEEINTRAECHTIGUNG DER FUNKTION VON INNEREN ORGANEN BZW. ORGANSYSTEMEN	901 444	29 572	35 161	149 370	122 529	103 326	218 729	57 701	185 056
QUERSCHNITTLAEHMUNG, ZEREBRALE STOERUNGEN, GEISTIG-SEELISCHE BEHINDERUNGEN, SUCHTKRANKHEITEN	173 767	3 021	2 914	17 320	13 522	11 538	33 021	8 057	84 374
SONSTIGE UND UNGENUEGEND BEZEICHNETE BEHINDERUNGEN	398 547	95 078	47 242	81 687	38 361	28 315	43 287	12 787	51 790
ZUSAMMEN	2 381 949	195 374	149 348	430 723	299 828	241 186	454 120	124 095	487 275
HESSEN									
VERLUST ODER TEILVERLUST VON GLIED- MASSEN	13 149	199	211	1 908	1 201	2 068	2 453	1 367	3 742
FUNKTIONSEINSCHRAENKUNG VON GLIED- MASSEN	80 070	7 980	6 185	21 250	12 523	9 384	10 027	2 778	9 943
FUNKTIONSEINSCHRAENKUNG DER WIRBEL- SAEULE UND DES RUMPFES, DEFORMIERUNG DES BRUSTKORBES	65 773	12 833	7 966	17 587	9 016	5 906	6 496	1 505	4 464
BLINDHEIT UND SEHBEHINDERUNG	25 530	3 814	1 608	3 317	1 986	1 525	2 613	1 052	9 615
SPRACH- ODER SPRECHSTOERUNGEN, TAUB- HEIT, SCHWERHOERIGKEIT, GLEICH- GEWICHTSSTOERUNGEN	18 355	1 336	1 346	3 628	2 608	1 738	2 446	705	4 548
KLEINWUCHS, ENTSTELLUNGEN U.A.	11 621	1 049	619	2 270	1 486	1 012	1 940	522	2 721
BEEINTRAECHTIGUNG DER FUNKTION VON INNEREN ORGANEN BZW. ORGANSYSTEMEN	145 263	12 075	9 857	34 969	21 137	15 728	23 252	5 752	22 493
QUERSCHNITTLAEHMUNG, ZEREBRALE STOERUNGEN, GEISTIG-SEELISCHE BEHINDERUNGEN, SUCHTKRANKHEITEN	50 329	1 371	905	6 315	3 725	3 351	8 198	1 717	24 747
SONSTIGE UND UNGENUEGEND BEZEICHNETE BEHINDERUNGEN	54 752	20 945	7 062	8 734	3 643	2 615	4 008	994	6 751
ZUSAMMEN	464 842	61 602	35 759	99 978	57 327	43 327	61 433	16 392	89 024

## 5 Behinderte

### 5.1 Behinderte am 31.12.1983 nach Minderung der Erwerbsfähigkeit, Art der schwerwiegendsten Behinderung und Ländern

LAND ART DER SCHWERWIEGENDESTEN BEHINDERUNG	INS- GESAMT	MINDERUNG DER ERWERBSFAEHIGKEIT VON ... BIS UNTER ... VH							
		30-40	40-50	50-60	60-70	70-80	80-90	90-100	100
RHEINLAND-PFALZ									
VERLUST ODER TEILVERLUST VON GLIED- MASSEN	9 835	110	117	1 080	845	1 323	1 836	1 163	3 361
FUNKTIONSEINSCHRAENKUNG VON GLIED- MASSEN	54 014	3 818	3 474	12 593	8 291	6 373	8 529	2 204	8 732
FUNKTIONSEINSCHRAENKUNG DER WIRBEL- SAEULE UND DES RUMPFS, DEFORMIERUNG DES BRUSTKORBES	70 202	9 814	8 240	18 497	10 168	7 021	8 854	1 867	5 741
BLINDHEIT UND SEHBEHINDERUNG	15 750	1 811	992	2 024	1 116	945	1 854	724	6 284
SPRACH- ODER SPRECHSTOERUNGEN, TAUB- HEIT, SCHWERHOERIGKEIT, GLEICH- GEWICHTSSTOERUNGEN	11 573	639	788	2 163	1 518	1 053	1 954	595	2 863
KLEINWUCHS, ENTSTELLUNGEN U.A.	6 617	241	297	836	853	560	1 546	608	1 676
BEEINTRAECHTIGUNG DER FUNKTION VON INNEREN ORGANEN BZW. ORGANSYSTEMEN	135 638	7 288	7 073	29 060	18 648	14 760	28 556	6 562	23 691
QUERSCHNITTLAEHMUNG, ZEREBRALE STOERUNGEN, GEISTIG-SEELISCHE BEHINDERUNGEN, SUCHTKRANKHEITEN	30 340	523	385	2 952	2 135	1 860	5 346	1 110	16 029
SONSTIGE UND UNGENUEGEND BEZEICHNETE BEHINDERUNGEN	44 257	15 528	5 819	7 917	3 353	2 167	3 751	875	4 847
ZUSAMMEN	378 226	39 772	27 185	77 122	46 927	36 062	62 226	15 708	73 224
BADEN-WUERTEMBERG									
VERLUST ODER TEILVERLUST VON GLIED- MASSEN	23 157	169	170	2 600	2 086	3 490	4 799	2 818	7 025
FUNKTIONSEINSCHRAENKUNG VON GLIED- MASSEN	148 595	8 803	9 325	35 365	23 643	18 327	24 516	6 853	21 763
FUNKTIONSEINSCHRAENKUNG DER WIRBEL- SAEULE UND DES RUMPFS, DEFORMIERUNG DES BRUSTKORBES	93 677	12 604	11 291	26 505	13 989	9 275	11 107	2 452	6 454
BLINDHEIT UND SEHBEHINDERUNG	35 335	4 086	1 997	4 523	2 863	2 182	4 182	1 911	13 591
SPRACH- ODER SPRECHSTOERUNGEN, TAUB- HEIT, SCHWERHOERIGKEIT, GLEICH- GEWICHTSSTOERUNGEN	27 710	1 319	1 590	4 880	3 779	2 744	4 674	1 509	7 215
KLEINWUCHS, ENTSTELLUNGEN U.A.	18 897	644	593	2 599	2 620	1 714	4 083	1 437	5 207
BEEINTRAECHTIGUNG DER FUNKTION VON INNEREN ORGANEN BZW. ORGANSYSTEMEN	268 356	13 260	13 507	55 472	39 299	30 053	54 802	13 144	48 819
QUERSCHNITTLAEHMUNG, ZEREBRALE STOERUNGEN, GEISTIG-SEELISCHE BEHINDERUNGEN, SUCHTKRANKHEITEN	108 110	1 860	1 887	11 818	8 241	8 029	20 005	4 637	51 633
SONSTIGE UND UNGENUEGEND BEZEICHNETE BEHINDERUNGEN	85 022	34 643	13 081	15 671	5 413	3 342	4 779	1 321	6 772
ZUSAMMEN	808 859	77 388	53 441	159 433	101 933	79 156	132 947	36 082	168 479
BAYERN									
VERLUST ODER TEILVERLUST VON GLIED- MASSEN	23 029	119	145	2 654	2 231	3 690	5 108	3 122	5 960
FUNKTIONSEINSCHRAENKUNG VON GLIED- MASSEN	153 799	8 771	10 346	35 491	25 845	20 955	25 148	8 655	18 588
FUNKTIONSEINSCHRAENKUNG DER WIRBEL- SAEULE UND DES RUMPFS, DEFORMIERUNG DES BRUSTKORBES	116 867	12 827	14 613	32 594	19 191	13 256	14 072	3 807	6 507
BLINDHEIT UND SEHBEHINDERUNG	38 090	3 193	2 072	4 703	3 164	2 400	4 288	2 111	16 159
SPRACH- ODER SPRECHSTOERUNGEN, TAUB- HEIT, SCHWERHOERIGKEIT, GLEICH- GEWICHTSSTOERUNGEN	30 015	1 229	1 506	5 361	4 158	3 122	5 177	1 569	7 893
KLEINWUCHS, ENTSTELLUNGEN U.A.	16 141	562	555	2 296	2 334	1 759	4 093	1 490	3 052
BEEINTRAECHTIGUNG DER FUNKTION VON INNEREN ORGANEN BZW. ORGANSYSTEMEN	336 970	13 359	17 719	68 161	51 642	45 135	73 611	21 426	45 917
QUERSCHNITTLAEHMUNG, ZEREBRALE STOERUNGEN, GEISTIG-SEELISCHE BEHINDERUNGEN, SUCHTKRANKHEITEN	104 667	2 202	2 629	13 342	8 966	8 927	19 962	5 418	43 221
SONSTIGE UND UNGENUEGEND BEZEICHNETE BEHINDERUNGEN	97 143	28 732	13 507	18 700	8 006	6 145	8 887	2 900	10 266
BEHINDERTE, FUER DIE EINE AUFGLIEDE- RUNG NACH ART DER SCHWERWIEGENDESTEN BEHINDERUNG NICHT MOEGLICH IST	68 838	5 373	3 897	9 261	7 439	8 148	11 399	4 311	19 010
ZUSAMMEN	985 559	76 367	66 989	192 563	132 976	113 537	171 745	54 809	176 573

## 5 Behinderte

### 5.1 Behinderte am 31.12.1983 nach Minderung der Erwerbsfähigkeit, Art der schwerwiegendsten Behinderung und Ländern

LAND ART DER SCHWERWIEGENDESTEN BEHINDERUNG	INS- GESAMT	MINDERUNG DER ERWERBSFAEHIGKEIT VON ... BIS UNTER ... VH							
		30-40	40-50	50-60	60-70	70-80	80-90	90-100	100
SAARLAND									
VERLUST ODER TEILVERLUST VON GLIED- MASSEN	3 306	55	71	423	370	441	773	333	840
FUNKTIONSEINSCHRAENKUNG VON GLIED- MASSEN	15 274	1 685	1 675	4 000	2 392	1 651	1 767	428	1 676
FUNKTIONSEINSCHRAENKUNG DER WIRBEL- SAEULE UND DES RUMPFES, DEFORMIERUNG DES BRUSTKORBES	14 358	2 892	2 381	3 892	1 920	1 217	1 080	232	744
BLINDHEIT UND SEHBEHINDERUNG	5 443	898	412	730	421	319	477	162	2 024
SPRACH- ODER SPRECHSTOERUNGEN, TAUB- HEIT, SCHWERHOERIGKEIT, GLEICH- GEWICHTSSTOERUNGEN	3 560	329	320	789	482	300	427	96	817
KLEINWUCHS, ENTSTELLUNGEN U.A.	1 551	114	104	327	284	158	285	67	212
BEEINTRAECHTIGUNG DER FUNKTION VON INNEREN ORGANEN BZW. ORGANSYSTEMEN	34 113	2 818	3 261	7 687	5 345	4 019	5 442	1 220	4 321
QUERSCHNITTLAEHMUNG, ZEREBRALE STOERUNGEN, GEISTIG-SEELISCHE BEHINDERUNGEN, SUCHTKRANKHEITEN	10 325	191	200	1 082	690	724	1 458	353	5 627
SONSTIGE UND UNGENUEGEND BEZEICHNETE BEHINDERUNGEN	12 126	5 068	1 943	1 747	851	528	702	198	1 089
ZUSAMMEN	100 056	14 050	10 367	20 677	12 755	9 357	12 411	3 089	17 350
BERLIN (WEST)									
VERLUST ODER TEILVERLUST VON GLIED- MASSEN	4 509	89	75	851	497	1 056	935	482	524
FUNKTIONSEINSCHRAENKUNG VON GLIED- MASSEN	31 820	2 744	1 780	9 193	4 458	6 159	3 895	1 410	2 181
FUNKTIONSEINSCHRAENKUNG DER WIRBEL- SAEULE UND DES RUMPFES, DEFORMIERUNG DES BRUSTKORBES	44 447	7 665	5 445	13 092	5 702	7 205	3 439	1 014	885
BLINDHEIT UND SEHBEHINDERUNG	15 561	729	521	2 112	1 447	3 088	2 907	2 062	2 695
SPRACH- ODER SPRECHSTOERUNGEN, TAUB- HEIT, SCHWERHOERIGKEIT, GLEICH- GEWICHTSSTOERUNGEN	4 563	172	148	632	444	872	583	180	1 532
KLEINWUCHS, ENTSTELLUNGEN U.A.	6 723	215	129	1 950	1 117	1 564	1 101	378	269
BEEINTRAECHTIGUNG DER FUNKTION VON INNEREN ORGANEN BZW. ORGANSYSTEMEN	117 199	6 960	6 070	33 065	17 580	28 984	15 366	4 774	4 400
QUERSCHNITTLAEHMUNG, ZEREBRALE STOERUNGEN, GEISTIG-SEELISCHE BEHINDERUNGEN, SUCHTKRANKHEITEN	22 263	500	407	4 613	2 245	5 641	3 738	1 080	4 039
SONSTIGE UND UNGENUEGEND BEZEICHNETE BEHINDERUNGEN	32 308	4 905	3 266	7 959	4 302	5 848	3 630	1 147	1 251
ZUSAMMEN	279 393	23 979	17 841	73 467	37 792	60 417	35 594	12 527	17 776
BUNDESGBIET									
VERLUST ODER TEILVERLUST VON GLIED- MASSEN	143 868	1 468	1 495	17 881	13 047	22 733	29 749	17 053	40 442
FUNKTIONSEINSCHRAENKUNG VON GLIED- MASSEN	946 323	60 999	58 423	214 847	146 834	123 770	158 928	48 096	134 426
FUNKTIONSEINSCHRAENKUNG DER WIRBEL- SAEULE UND DES RUMPFES, DEFORMIERUNG DES BRUSTKORBES	1 018 477	126 447	110 362	263 750	154 159	112 692	139 665	33 085	78 317
BLINDHEIT UND SEHBEHINDERUNG	271 134	25 954	13 878	32 142	21 411	18 889	34 040	15 744	109 076
SPRACH- ODER SPRECHSTOERUNGEN, TAUB- HEIT, SCHWERHOERIGKEIT, GLEICH- GEWICHTSSTOERUNGEN	202 180	9 648	10 682	34 165	26 805	21 013	36 047	11 499	52 321
KLEINWUCHS, ENTSTELLUNGEN U.A.	121 646	4 956	3 935	18 933	16 921	12 539	28 956	9 634	25 772
BEEINTRAECHTIGUNG DER FUNKTION VON INNEREN ORGANEN BZW. ORGANSYSTEMEN	2 354 402	106 630	110 977	459 208	337 034	298 097	513 256	137 691	391 509
QUERSCHNITTLAEHMUNG, ZEREBRALE STOERUNGEN, GEISTIG-SEELISCHE BEHINDERUNGEN, SUCHTKRANKHEITEN	632 821	11 964	11 185	71 567	49 609	51 458	117 392	29 082	290 564
SONSTIGE UND UNGENUEGEND BEZEICHNETE BEHINDERUNGEN	848 600	247 951	109 522	168 883	73 992	55 619	78 232	22 593	91 808
BEHINDERTE, FUER DIE EINE AUFGLIEDE- RUNG NACH ART DER SCHWERWIEGENDESTEN BEHINDERUNG NICHT MOEGLICH IST	68 838	5 373	3 897	9 261	7 439	8 148	11 399	4 311	19 010
INSGESAMT	6 608 289	601 390	434 356	1 290 637	847 251	724 958	1 147 664	328 788	1 233 245

## 5 Behinderte

### 5.2 Deutsche Behinderte am 31.12.1983 nach Minderung der Erwerbsfähigkeit, Art der schwerwiegendsten Behinderung und Ländern

LAND ART DER SCHWERWIEGENDESTEN BEHINDERUNG	INS- GESAMT	MINDERUNG DER ERWERBSFÄHIGKEIT VON ... BIS UNTER ... VH							
		30-40	40-50	50-60	60-70	70-80	80-90	90-100	100
SCHLESWIG-HOLSTEIN									
VERLUST ODER TEILVERLUST VON GLIED- MASSEN	6 603	59	62	891	586	1 243	1 504	858	1 400
FUNKTIONSEINSCHRAENKUNG VON GLIED- MASSEN	41 609	2 944	1 942	8 589	5 769	6 097	7 724	2 458	6 086
FUNKTIONSEINSCHRAENKUNG DER WIRBEL- SAEULE UND DES RUMPFS, DEFORMIERUNG DES BRUSTKORBES	34 282	5 442	2 975	9 127	4 949	3 974	4 502	1 071	2 242
BLINDHEIT UND SEHBEHINDERUNG	10 981	1 239	427	1 131	797	735	1 463	727	4 462
SPRACH- ODER SPRECHSTOERUNGEN, TAUB- HEIT, SCHWERHOERIGKEIT, GLEICH- GEWICHTSSTOERUNGEN	7 476	414	339	1 078	979	892	1 486	506	1 782
KLEINWUCHS, ENTSTELLUNGEN U.A.	4 838	270	114	712	709	531	1 283	476	743
BEEINTRAECHTIGUNG DER FUNKTION VON INNEREN ORGANEN BZW. ORGANSYSTEMEN	88 356	4 707	2 666	15 684	10 994	11 179	20 867	6 179	16 080
QUERSCHNITTLAEHMUNG, ZEREBRALE STOERUNGEN, GEISTIG-SEELISCHE BEHINDERUNGEN, SUCHTKRANKHEITEN	28 105	408	231	2 501	1 808	2 356	5 268	1 267	14 266
SONSTIGE UND UNGENUEGEND BEZEICHNETE BEHINDERUNGEN	22 310	8 409	2 134	4 641	1 682	1 157	1 739	517	2 031
ZUSAMMEN	244 560	23 892	10 890	44 354	28 273	28 164	45 836	14 059	49 092
HAMBURG									
VERLUST ODER TEILVERLUST VON GLIED- MASSEN	4 646	40	63	661	361	882	1 024	495	1 120
FUNKTIONSEINSCHRAENKUNG VON GLIED- MASSEN	30 529	1 898	1 823	7 087	4 659	3 928	5 461	1 548	4 125
FUNKTIONSEINSCHRAENKUNG DER WIRBEL- SAEULE UND DES RUMPFS, DEFORMIERUNG DES BRUSTKORBES	23 690	3 383	2 547	5 817	3 389	2 428	3 262	794	2 070
BLINDHEIT UND SEHBEHINDERUNG	14 316	1 012	459	1 170	814	682	1 808	837	7 534
SPRACH- ODER SPRECHSTOERUNGEN, TAUB- HEIT, SCHWERHOERIGKEIT, GLEICH- GEWICHTSSTOERUNGEN	9 186	456	372	1 334	1 045	713	1 868	574	2 824
KLEINWUCHS, ENTSTELLUNGEN U.A.	5 681	301	202	896	844	385	1 767	436	850
BEEINTRAECHTIGUNG DER FUNKTION VON INNEREN ORGANEN BZW. ORGANSYSTEMEN	68 564	3 393	2 914	13 324	9 605	7 036	16 235	4 213	11 844
QUERSCHNITTLAEHMUNG, ZEREBRALE STOERUNGEN, GEISTIG-SEELISCHE BEHINDERUNGEN, SUCHTKRANKHEITEN	21 253	471	449	2 782	1 719	1 509	4 182	872	9 269
SONSTIGE UND UNGENUEGEND BEZEICHNETE BEHINDERUNGEN	14 388	5 644	1 622	2 676	883	708	1 199	207	1 449
ZUSAMMEN	192 253	16 598	10 451	35 747	23 319	18 271	36 806	9 976	41 085
NIEDERSACHSEN									
VERLUST ODER TEILVERLUST VON GLIED- MASSEN	19 413	179	210	2 547	1 862	3 463	4 568	2 765	3 819
FUNKTIONSEINSCHRAENKUNG VON GLIED- MASSEN	103 791	6 464	6 323	25 188	17 652	15 469	17 598	5 590	9 507
FUNKTIONSEINSCHRAENKUNG DER WIRBEL- SAEULE UND DES RUMPFS, DEFORMIERUNG DES BRUSTKORBES	114 068	13 189	11 914	30 035	19 229	14 948	15 333	4 052	5 368
BLINDHEIT UND SEHBEHINDERUNG	31 164	2 924	1 496	3 837	2 890	2 462	4 387	2 350	10 818
SPRACH- ODER SPRECHSTOERUNGEN, TAUB- HEIT, SCHWERHOERIGKEIT, GLEICH- GEWICHTSSTOERUNGEN	21 525	1 106	1 004	3 625	3 193	2 813	4 011	1 288	4 485
KLEINWUCHS, ENTSTELLUNGEN U.A.	15 464	636	492	2 107	1 975	1 587	3 685	1 407	1 575
BEEINTRAECHTIGUNG DER FUNKTION VON INNEREN ORGANEN BZW. ORGANSYSTEMEN	224 867	11 037	11 138	45 412	35 866	33 713	49 175	15 222	23 304
QUERSCHNITTLAEHMUNG, ZEREBRALE STOERUNGEN, GEISTIG-SEELISCHE BEHINDERUNGEN, SUCHTKRANKHEITEN	74 160	1 154	1 012	7 591	5 851	6 675	14 291	4 197	33 389
SONSTIGE UND UNGENUEGEND BEZEICHNETE BEHINDERUNGEN	76 786	24 620	12 752	17 448	6 975	4 466	5 843	1 572	5 110
ZUSAMMEN	681 236	61 309	46 341	137 790	95 493	85 596	118 891	38 443	97 375

# 5 Behinderte

## 5.2 Deutsche Behinderte am 31.12.1983 nach Minderung der Erwerbsfähigkeit, Art der schwerwiegendsten Behinderung und Ländern

LAND ART DER SCHWERWIEGENDESTEN BEHINDERUNG	INS- GESAMT	MINDERUNG DER ERWERBSFÄHIGKEIT VON ... BIS UNTER ... VM							
		30-40	40-50	50-60	60-70	70-80	80-90	90-100	100
BREMEN									
VERLUST ODER TEILVERLUST VON GLIED- MASSEN	1 735	24	25	234	152	309	333	154	504
FUNKTIONSEINSCHRAENKUNG VON GLIED- MASSEN	9 961	722	599	2 411	1 458	1 340	1 712	465	1 254
FUNKTIONSEINSCHRAENKUNG DER WIRBEL- SAEULE UND DES RUMPFES, DEFORMIERUNG DES BRUSTKORBES	12 675	1 695	1 058	3 395	1 703	1 539	1 871	369	1 045
BLINDHEIT UND SEHBEHINDERUNG	3 215	355	169	431	260	231	422	169	1 178
SPRACH- ODER SPRECHSTOERUNGEN, TAUB- HEIT, SCHWERHOERIGKEIT, GLEICH- GEWICHTSSTOERUNGEN	2 815	153	162	417	353	302	542	146	740
KLEINWUCHS, ENTSTELLUNGEN U.A.	1 771	97	58	235	239	137	461	121	423
BEEINTRAECHTIGUNG DER FUNKTION VON INNEREN ORGANEN BZW. ORGANSYSTEMEN	28 345	1 650	1 238	5 689	3 581	3 554	6 349	1 303	4 979
QUERSCHNITTLAEHMUNG, ZEREBRALE STOERUNGEN, GEISTIG-SEELISCHE BEHINDERUNGEN, SUCHTKRANKHEITEN	7 445	199	119	1 009	557	723	1 562	306	2 970
SONSTIGE UND UNGENUEGEND BEZEICHNETE BEHINDERUNGEN	6 992	3 471	774	1 384	402	267	316	58	320
ZUSAMMEN	74 954	8 366	4 202	15 205	8 705	8 404	13 568	3 091	13 413
NORDRHEIN-WESTFALEN									
VERLUST ODER TEILVERLUST VON GLIED- MASSEN	33 450	376	295	3 811	2 739	4 571	6 266	3 411	11 981
FUNKTIONSEINSCHRAENKUNG VON GLIED- MASSEN	268 783	13 971	14 033	51 563	39 041	33 326	51 644	15 513	49 692
FUNKTIONSEINSCHRAENKUNG DER WIRBEL- SAEULE UND DES RUMPFES, DEFORMIERUNG DES BRUSTKORBES	416 239	41 138	39 764	99 876	63 417	45 074	68 829	15 768	42 373
BLINDHEIT UND SEHBEHINDERUNG	73 662	5 442	3 510	7 877	5 497	4 205	9 479	3 571	34 081
SPRACH- ODER SPRECHSTOERUNGEN, TAUB- HEIT, SCHWERHOERIGKEIT, GLEICH- GEWICHTSSTOERUNGEN	63 301	2 336	2 952	9 893	7 996	6 321	12 659	4 263	16 881
KLEINWUCHS, ENTSTELLUNGEN U.A.	33 724	797	746	4 595	4 368	3 070	8 545	2 647	8 956
BEEINTRAECHTIGUNG DER FUNKTION VON INNEREN ORGANEN BZW. ORGANSYSTEMEN	884 464	27 901	33 531	144 979	119 952	101 551	216 243	57 158	183 149
QUERSCHNITTLAEHMUNG, ZEREBRALE STOERUNGEN, GEISTIG-SEELISCHE BEHINDERUNGEN, SUCHTKRANKHEITEN	169 319	2 881	2 788	16 762	13 164	11 261	32 332	7 938	82 193
SONSTIGE UND UNGENUEGEND BEZEICHNETE BEHINDERUNGEN	388 880	91 062	45 659	80 108	37 758	27 952	42 726	12 643	50 972
ZUSAMMEN	2 331 822	185 904	143 278	419 464	293 932	237 331	448 723	122 912	480 278
HESSEN									
VERLUST ODER TEILVERLUST VON GLIED- MASSEN	12 811	182	195	1 837	1 163	2 019	2 399	1 343	3 673
FUNKTIONSEINSCHRAENKUNG VON GLIED- MASSEN	78 145	7 598	5 944	20 686	12 277	9 227	9 866	2 761	9 786
FUNKTIONSEINSCHRAENKUNG DER WIRBEL- SAEULE UND DES RUMPFES, DEFORMIERUNG DES BRUSTKORBES	63 860	12 141	7 663	17 108	8 851	5 813	6 404	1 483	4 397
BLINDHEIT UND SEHBEHINDERUNG	24 825	3 623	1 544	3 235	1 944	1 494	2 563	1 026	9 396
SPRACH- ODER SPRECHSTOERUNGEN, TAUB- HEIT, SCHWERHOERIGKEIT, GLEICH- GEWICHTSSTOERUNGEN	17 758	1 274	1 310	3 505	2 533	1 701	2 399	693	4 343
KLEINWUCHS, ENTSTELLUNGEN U.A.	11 382	1 019	609	2 217	1 454	996	1 906	514	2 667
BEEINTRAECHTIGUNG DER FUNKTION VON INNEREN ORGANEN BZW. ORGANSYSTEMEN	141 220	11 461	9 443	33 853	20 581	15 406	22 775	5 666	22 035
QUERSCHNITTLAEHMUNG, ZEREBRALE STOERUNGEN, GEISTIG-SEELISCHE BEHINDERUNGEN, SUCHTKRANKHEITEN	48 834	1 303	860	6 100	3 621	3 275	7 945	1 676	24 054
SONSTIGE UND UNGENUEGEND BEZEICHNETE BEHINDERUNGEN	53 143	20 170	6 838	8 521	3 572	2 560	3 920	979	6 583
ZUSAMMEN	451 978	58 771	34 406	97 062	55 996	42 491	60 177	16 141	86 934

## 5 Behinderte

### 5.2 Deutsche Behinderte am 31.12.1983 nach Minderung der Erwerbsfähigkeit, Art der schwerwiegendsten Behinderung und Ländern

LAND ART DER SCHWERWIEGENDESTEN BEHINDERUNG	INS- GESAMT	MINDERUNG DER ERWERBSFAEHIGKEIT VON ... BIS UNTER ... VH							
		30-40	40-50	50-60	60-70	70-80	80-90	90-100	100
RHEINLAND-PFALZ									
VERLUST ODER TEILVERLUST VON GLIED- MASSEN	9 739	107	112	1 064	830	1 298	1 823	1 158	3 347
FUNKTIONSEINSCHRAENKUNG VON GLIED- MASSEN	53 392	3 730	3 396	12 416	8 213	6 323	8 474	2 193	8 647
FUNKTIONSEINSCHRAENKUNG DER WIRBEL- SAEULE UND DES RUMPFES, DEFORMIERUNG DES BRUSTKORBES	69 313	9 593	8 068	18 254	10 062	6 965	8 801	1 860	5 710
BLINDHEIT UND SEHBEHINDERUNG	15 574	1 778	978	1 998	1 106	936	1 834	719	6 225
SPRACH- ODER SPRECHSTOERUNGEN, TAUB- HEIT, SCHWERHOERIGKEIT, GLEICH- GEWICHTSSTOERUNGEN	11 408	624	770	2 136	1 496	1 039	1 936	588	2 819
KLEINWUCHS, ENTSTELLUNGEN U.A.	6 546	239	294	828	840	554	1 528	600	1 663
BEEINTRAECHTIGUNG DER FUNKTION VON INNEREN ORGANEN BZW. ORGANSYSTEMEN	133 966	7 089	6 911	28 581	18 377	14 622	28 334	6 528	23 524
QUERSCHNITTLAEHMUNG, ZEREBRALE STOERUNGEN, GEISTIG-SEELISCHE BEHINDERUNGEN, SUCHTKRANKHEITEN	29 960	515	377	2 905	2 106	1 849	5 284	1 101	15 823
SONSTIGE UND UNGENUEGEND BEZEICHNETE BEHINDERUNGEN	43 422	15 107	5 693	7 802	3 306	2 144	3 704	868	4 798
ZUSAMMEN	373 320	38 782	26 599	75 984	46 336	35 730	61 718	15 615	72 556
BADEN-WUERTTEMBERG									
VERLUST ODER TEILVERLUST VON GLIED- MASSEN	22 190	145	150	2 414	1 972	3 325	4 631	2 731	6 822
FUNKTIONSEINSCHRAENKUNG VON GLIED- MASSEN	142 491	8 031	8 656	33 656	22 690	17 770	23 832	6 699	21 157
FUNKTIONSEINSCHRAENKUNG DER WIRBEL- SAEULE UND DES RUMPFES, DEFORMIERUNG DES BRUSTKORBES	88 716	11 285	10 328	25 154	13 435	9 001	10 807	2 400	6 306
BLINDHEIT UND SEHBEHINDERUNG	33 882	3 766	1 854	4 311	2 733	2 082	4 060	1 858	13 218
SPRACH- ODER SPRECHSTOERUNGEN, TAUB- HEIT, SCHWERHOERIGKEIT, GLEICH- GEWICHTSSTOERUNGEN	26 396	1 233	1 498	4 640	3 591	2 633	4 532	1 471	6 798
KLEINWUCHS, ENTSTELLUNGEN U.A.	18 442	621	577	2 535	2 545	1 666	3 990	1 400	5 108
BEEINTRAECHTIGUNG DER FUNKTION VON INNEREN ORGANEN BZW. ORGANSYSTEMEN	256 350	12 080	12 318	52 378	37 525	28 835	53 085	12 767	47 362
QUERSCHNITTLAEHMUNG, ZEREBRALE STOERUNGEN, GEISTIG-SEELISCHE BEHINDERUNGEN, SUCHTKRANKHEITEN	103 561	1 700	1 701	11 179	7 874	7 717	19 289	4 503	49 598
SONSTIGE UND UNGENUEGEND BEZEICHNETE BEHINDERUNGEN	79 652	31 752	12 169	14 984	5 210	3 231	4 572	1 272	6 462
ZUSAMMEN	771 680	70 613	49 251	151 251	97 575	76 260	128 798	35 101	162 831
BAYERN									
VERLUST ODER TEILVERLUST VON GLIED- MASSEN	22 755	108	140	2 605	2 204	3 626	5 064	3 102	5 906
FUNKTIONSEINSCHRAENKUNG VON GLIED- MASSEN	150 864	8 421	9 993	34 693	25 407	20 659	24 838	8 559	18 294
FUNKTIONSEINSCHRAENKUNG DER WIRBEL- SAEULE UND DES RUMPFES, DEFORMIERUNG DES BRUSTKORBES	114 298	12 217	14 076	31 883	18 850	13 109	13 940	3 783	6 440
BLINDHEIT UND SEHBEHINDERUNG	37 380	3 061	1 993	4 613	3 112	2 358	4 237	2 084	15 922
SPRACH- ODER SPRECHSTOERUNGEN, TAUB- HEIT, SCHWERHOERIGKEIT, GLEICH- GEWICHTSSTOERUNGEN	29 351	1 189	1 459	5 244	4 082	3 073	5 119	1 553	7 632
KLEINWUCHS, ENTSTELLUNGEN U.A.	15 866	549	544	2 254	2 281	1 724	4 028	1 468	3 018
BEEINTRAECHTIGUNG DER FUNKTION VON INNEREN ORGANEN BZW. ORGANSYSTEMEN	330 092	12 758	17 008	66 441	50 540	44 366	72 636	21 164	45 179
QUERSCHNITTLAEHMUNG, ZEREBRALE STOERUNGEN, GEISTIG-SEELISCHE BEHINDERUNGEN, SUCHTKRANKHEITEN	102 383	2 109	2 533	12 998	8 784	8 741	19 593	5 329	42 296
SONSTIGE UND UNGENUEGEND BEZEICHNETE BEHINDERUNGEN	94 593	27 495	13 081	18 401	7 883	6 048	8 762	2 873	10 050
BEHINDERTE, FUER DIE EINE AUFGLIEDE- RUNG NACH ART DER SCHWERWIEGENDESTEN BEHINDERUNG NICHT MOEGLICH IST	67 916	5 200	3 772	9 138	7 365	8 066	11 293	4 280	18 802
ZUSAMMEN	965 498	73 107	64 599	188 270	130 508	111 770	169 510	54 195	173 539



## 5 Behinderte

### 5.2 Deutsche Behinderte am 31.12.1983 nach Minderung der Erwerbsfähigkeit, Art der schwerwiegendsten Behinderung und Ländern

LAND ART DER SCHWERWIEGENDESTEN BEHINDERUNG	INS- GESAMT	MINDERUNG DER ERWERBSFAEHIGKEIT VON ... BIS UNTER ... VH							
		30-40	40-50	50-60	60-70	70-80	80-90	90-100	100
SAARLAND									
VERLUST ODER TEILVERLUST VON GLIED- MASSEN	3 265	54	69	414	365	435	762	332	834
FUNKTIONSEINSCHRAENKUNG VON GLIED- MASSEN	14 982	1 620	1 633	3 918	2 360	1 630	1 740	424	1 657
FUNKTIONSEINSCHRAENKUNG DER WIRBEL- SAEULE UND DES RUMPFES, DEFORMIERUNG DES BRUSTKORBES	14 058	2 788	2 321	3 813	1 900	1 203	1 064	231	738
BLINDHEIT UND SEHBEHINDERUNG	5 345	867	398	715	415	313	474	159	2 004
SPRACH- ODER SPRECHSTOERUNGEN, TAUB- HEIT, SCHWERHOERIGKEIT, GLEICH- GEWICHTSSTOERUNGEN	3 488	318	314	777	473	296	421	94	795
KLEINWUCHS, ENTSTELLUNGEN U.A.	1 531	114	102	320	281	156	281	67	210
BEEINTRAECHTIGUNG DER FUNKTION VON INNEREN ORGANEN BZW. ORGANSYSTEMEN	33 506	2 734	3 186	7 533	5 253	3 955	5 372	1 201	4 272
QUERSCHNITTLAEHMUNG, ZEREBRALE STOERUNGEN, GEISTIG-SEELISCHE BEHINDERUNGEN, SUCHTKRANKHEITEN	10 124	178	196	1 059	678	713	1 430	348	5 522
SONSTIGE UND UNGENUEGEND BEZEICHNETE BEHINDERUNGEN	11 860	4 931	1 900	1 712	841	525	691	197	1 063
ZUSAMMEN	98 159	13 604	10 119	20 261	12 566	9 226	12 235	3 053	17 095
BERLIN (WEST)									
VERLUST ODER TEILVERLUST VON GLIED- MASSEN	4 386	74	63	821	488	1 030	923	476	511
FUNKTIONSEINSCHRAENKUNG VON GLIED- MASSEN	30 741	2 552	1 675	8 888	4 331	6 019	3 795	1 390	2 091
FUNKTIONSEINSCHRAENKUNG DER WIRBEL- SAEULE UND DES RUMPFES, DEFORMIERUNG DES BRUSTKORBES	42 933	7 175	5 161	12 670	5 588	7 076	3 402	998	863
BLINDHEIT UND SEHBEHINDERUNG	15 242	670	494	2 069	1 420	3 047	2 862	2 042	2 638
SPRACH- ODER SPRECHSTOERUNGEN, TAUB- HEIT, SCHWERHOERIGKEIT, GLEICH- GEWICHTSSTOERUNGEN	4 347	163	139	610	435	852	569	180	1 399
KLEINWUCHS, ENTSTELLUNGEN U.A.	6 631	206	125	1 916	1 102	1 551	1 088	376	267
BEEINTRAECHTIGUNG DER FUNKTION VON INNEREN ORGANEN BZW. ORGANSYSTEMEN	113 995	6 464	5 761	32 008	17 168	28 504	15 116	4 720	4 254
QUERSCHNITTLAEHMUNG, ZEREBRALE STOERUNGEN, GEISTIG-SEELISCHE BEHINDERUNGEN, SUCHTKRANKHEITEN	21 494	479	393	4 455	2 186	5 529	3 610	1 042	3 800
SONSTIGE UND UNGENUEGEND BEZEICHNETE BEHINDERUNGEN	31 062	4 582	3 100	7 672	4 172	5 700	3 543	1 122	1 171
ZUSAMMEN	270 831	22 365	16 911	71 109	36 890	59 308	34 908	12 346	16 994
BUNDESGBIET									
VERLUST ODER TEILVERLUST VON GLIED- MASSEN	140 993	1 348	1 384	17 299	12 722	22 201	29 297	16 825	39 917
FUNKTIONSEINSCHRAENKUNG VON GLIED- MASSEN	925 288	57 951	56 017	209 095	143 857	121 788	156 684	47 600	132 296
FUNKTIONSEINSCHRAENKUNG DER WIRBEL- SAEULE UND DES RUMPFES, DEFORMIERUNG DES BRUSTKORBES	994 132	120 046	105 875	257 132	151 373	111 130	138 215	32 809	77 552
BLINDHEIT UND SEHBEHINDERUNG	265 586	24 737	13 322	31 387	20 988	18 545	33 589	15 542	107 476
SPRACH- ODER SPRECHSTOERUNGEN, TAUB- HEIT, SCHWERHOERIGKEIT, GLEICH- GEWICHTSSTOERUNGEN	197 051	9 266	10 319	33 259	26 176	20 635	35 542	11 356	50 498
KLEINWUCHS, ENTSTELLUNGEN U.A.	119 876	4 849	3 863	18 615	16 638	12 357	28 562	9 512	25 480
BEEINTRAECHTIGUNG DER FUNKTION VON INNEREN ORGANEN BZW. ORGANSYSTEMEN	2 303 725	101 274	106 114	445 882	329 442	292 723	506 187	136 121	395 982
QUERSCHNITTLAEHMUNG, ZEREBRALE STOERUNGEN, GEISTIG-SEELISCHE BEHINDERUNGEN, SUCHTKRANKHEITEN	616 638	11 397	10 659	69 341	48 348	50 348	114 786	28 579	283 180
SONSTIGE UND UNGENUEGEND BEZEICHNETE BEHINDERUNGEN	825 088	237 243	105 722	165 349	72 684	54 758	77 015	22 308	90 009
BEHINDERTE, FUER DIE EINE AUFGLIEDE- RUNG NACH ART DER SCHWERWIEGENDESTEN BEHINDERUNG NICHT MOEGLICH IST	67 916	5 200	3 772	9 138	7 365	8 066	11 293	4 280	18 802
INSGESAMT	6 456 293	573 311	417 047	1 256 497	829 593	712 551	1 131 170	324 932	1 211 192

## 5 Behinderte

### 5.3 Ausländische Behinderte am 31.12.1983 nach Minderung der Erwerbsfähigkeit, Art der schwerwiegendsten Behinderung und Ländern

LAND ART DER SCHWERWIEGENDESTEN BEHINDERUNG	INS- GESAMT	MINDERUNG DER ERWERBSFAEHIGKEIT VON ... BIS UNTER ... VH							
		30-40	40-50	50-60	60-70	70-80	80-90	90-100	100
SCHLESWIG-HOLSTEIN									
VERLUST ODER TEILVERLUST VON GLIED- MASSEN	127	3	3	14	9	34	25	18	21
FUNKTIONSEINSCHRAENKUNG VON GLIED- MASSEN	482	44	42	118	73	62	67	17	59
FUNKTIONSEINSCHRAENKUNG DER WIRBEL- SAEULE UND DES RUMPFES, DEFORMIERUNG DES BRUSTKORBES	371	79	40	118	39	42	30	3	20
BLINDHEIT UND SEHBEHINDERUNG	130	29	9	12	5	5	10	9	51
SPRACH- ODER SPRECHSTOERUNGEN, TAUB- HEIT, SCHWERHOERIGKEIT, GLEICH- GEWICHTSSTOERUNGEN	93	4	3	14	9	8	10	7	38
KLEINWUCHS, ENTSTELLUNGEN U.A.	38	5	-	5	4	4	12	3	5
BEEINTRAECHTIGUNG DER FUNKTION VON INNEREN ORGANEN BZW. ORGANSYSTEMEN	819	74	28	167	99	100	170	46	135
QUERSCHNITTLAEHMUNG, ZEREBRALE STOERUNGEN, GEISTIG-SEELISCHE BEHINDERUNGEN, SUCHTKRANKHEITEN	354	7	3	26	21	26	64	15	192
SONSTIGE UND UNGENUEGEND BEZEICHNETE BEHINDERUNGEN	288	125	31	44	27	7	20	7	27
ZUSAMMEN	2 702	370	159	518	286	288	408	125	548
HAMBURG									
VERLUST ODER TEILVERLUST VON GLIED- MASSEN	93	4	5	24	6	21	7	13	13
FUNKTIONSEINSCHRAENKUNG VON GLIED- MASSEN	684	109	87	169	77	58	88	23	73
FUNKTIONSEINSCHRAENKUNG DER WIRBEL- SAEULE UND DES RUMPFES, DEFORMIERUNG DES BRUSTKORBES	492	159	75	133	35	29	37	5	19
BLINDHEIT UND SEHBEHINDERUNG	178	45	17	18	11	13	16	12	46
SPRACH- ODER SPRECHSTOERUNGEN, TAUB- HEIT, SCHWERHOERIGKEIT, GLEICH- GEWICHTSSTOERUNGEN	176	12	12	29	21	10	15	5	72
KLEINWUCHS, ENTSTELLUNGEN U.A.	67	3	4	10	13	2	26	4	5
BEEINTRAECHTIGUNG DER FUNKTION VON INNEREN ORGANEN BZW. ORGANSYSTEMEN	1 232	113	90	345	168	103	213	23	177
QUERSCHNITTLAEHMUNG, ZEREBRALE STOERUNGEN, GEISTIG-SEELISCHE BEHINDERUNGEN, SUCHTKRANKHEITEN	573	25	22	96	46	33	93	12	246
SONSTIGE UND UNGENUEGEND BEZEICHNETE BEHINDERUNGEN	280	145	27	31	16	8	18	2	33
ZUSAMMEN	3 775	615	339	855	393	277	513	99	684
NIEDERSACHSEN									
VERLUST ODER TEILVERLUST VON GLIED- MASSEN	143	7	11	33	15	24	20	14	19
FUNKTIONSEINSCHRAENKUNG VON GLIED- MASSEN	1 039	151	114	273	143	119	138	21	80
FUNKTIONSEINSCHRAENKUNG DER WIRBEL- SAEULE UND DES RUMPFES, DEFORMIERUNG DES BRUSTKORBES	1 536	340	264	443	225	125	87	17	35
BLINDHEIT UND SEHBEHINDERUNG	300	59	32	44	27	16	28	14	80
SPRACH- ODER SPRECHSTOERUNGEN, TAUB- HEIT, SCHWERHOERIGKEIT, GLEICH- GEWICHTSSTOERUNGEN	319	23	16	54	41	24	42	17	102
KLEINWUCHS, ENTSTELLUNGEN U.A.	100	5	7	16	12	13	27	8	12
BEEINTRAECHTIGUNG DER FUNKTION VON INNEREN ORGANEN BZW. ORGANSYSTEMEN	2 673	261	218	677	475	343	393	96	210
QUERSCHNITTLAEHMUNG, ZEREBRALE STOERUNGEN, GEISTIG-SEELISCHE BEHINDERUNGEN, SUCHTKRANKHEITEN	901	21	17	93	66	52	165	37	450
SONSTIGE UND UNGENUEGEND BEZEICHNETE BEHINDERUNGEN	1 218	533	246	213	71	37	48	7	63
ZUSAMMEN	6 229	1 400	925	1 846	1 075	753	948	231	1 051

## 5 Behinderte

### 5.3 Ausländische Behinderte am 31.12.1983 nach Minderung der Erwerbsfähigkeit, Art der schwerwiegendsten Behinderung und Ländern

LAND ART DER SCHWERWIEGENDESTEN BEHINDERUNG	INS- GESAMT	MINDERUNG DER ERWERBSFAEHIGKEIT VON ... BIS UNTER ... VH							
		30-40	40-50	50-60	60-70	70-80	80-90	90-100	100
BREMEN									
VERLUST ODER TEILVERLUST VON GLIED- MASSEN	46	3	1	12	1	13	7	2	7
FUNKTIONSEINSCHRAENKUNG VON GLIED- MASSEN	247	49	26	62	32	27	28	3	20
FUNKTIONSEINSCHRAENKUNG DER WIRBEL- SAEULE UND DES RUMPFS, DEFORMIERUNG DES BRUSTKORBES	254	53	23	82	26	28	19	12	11
BLINDHEIT UND SEHBEHINDERUNG	82	21	4	11	10	5	4	5	22
SPRACH- ODER SPRECHSTOERUNGEN, TAUB- HEIT, SCHWERHOERIGKEIT, GLEICH- GEWICHTSSTOERUNGEN	72	3	5	7	8	4	11	5	29
KLEINWUCHS, ENTSTELLUNGEN U.A.	18	-	2	1	2	1	9	-	3
BEEINTRAECHTIGUNG DER FUNKTION VON INNEREN ORGANEN BZW. ORGANSYSTEMEN	563	63	37	126	66	62	96	30	83
QUERSCHNITTLAEHMUNG, ZEREBRALE STOERUNGEN, GEISTIG-SEELISCHE BEHINDERUNGEN, SUCHTKRANKHEITEN	229	11	5	27	17	14	39	4	112
SONSTIGE UND UNGENUEGEND BEZEICHNETE BEHINDERUNGEN	183	105	16	31	7	9	5	1	9
ZUSAMMEN	1 694	308	119	359	169	163	218	62	296
NORDRHEIN-WESTFALEN									
VERLUST ODER TEILVERLUST VON GLIED- MASSEN	627	32	31	138	86	105	91	38	106
FUNKTIONSEINSCHRAENKUNG VON GLIED- MASSEN	5 626	846	649	1 495	778	495	586	130	647
FUNKTIONSEINSCHRAENKUNG DER WIRBEL- SAEULE UND DES RUMPFS, DEFORMIERUNG DES BRUSTKORBES	9 546	2 334	1 766	2 557	1 161	625	647	117	339
BLINDHEIT UND SEHBEHINDERUNG	1 397	297	153	202	103	76	102	28	436
SPRACH- ODER SPRECHSTOERUNGEN, TAUB- HEIT, SCHWERHOERIGKEIT, GLEICH- GEWICHTSSTOERUNGEN	1 441	117	119	261	171	97	142	34	500
KLEINWUCHS, ENTSTELLUNGEN U.A.	395	17	13	78	59	42	93	30	63
BEEINTRAECHTIGUNG DER FUNKTION VON INNEREN ORGANEN BZW. ORGANSYSTEMEN	16 980	1 671	1 630	4 391	2 577	1 775	2 486	543	1 907
QUERSCHNITTLAEHMUNG, ZEREBRALE STOERUNGEN, GEISTIG-SEELISCHE BEHINDERUNGEN, SUCHTKRANKHEITEN	4 448	140	126	558	358	277	689	119	2 181
SONSTIGE UND UNGENUEGEND BEZEICHNETE BEHINDERUNGEN	9 667	4 016	1 583	1 579	603	363	561	144	818
ZUSAMMEN	50 127	9 470	6 070	11 259	5 896	3 855	5 397	1 183	6 997
HESSEN									
VERLUST ODER TEILVERLUST VON GLIED- MASSEN	338	17	16	71	38	49	54	24	69
FUNKTIONSEINSCHRAENKUNG VON GLIED- MASSEN	1 925	382	241	564	246	157	161	17	157
FUNKTIONSEINSCHRAENKUNG DER WIRBEL- SAEULE UND DES RUMPFS, DEFORMIERUNG DES BRUSTKORBES	1 913	692	303	479	165	93	92	22	67
BLINDHEIT UND SEHBEHINDERUNG	705	191	64	82	42	31	50	26	219
SPRACH- ODER SPRECHSTOERUNGEN, TAUB- HEIT, SCHWERHOERIGKEIT, GLEICH- GEWICHTSSTOERUNGEN	597	62	36	123	75	37	47	12	205
KLEINWUCHS, ENTSTELLUNGEN U.A.	239	30	10	53	34	16	34	8	54
BEEINTRAECHTIGUNG DER FUNKTION VON INNEREN ORGANEN BZW. ORGANSYSTEMEN	4 043	614	414	1 116	556	322	477	86	458
QUERSCHNITTLAEHMUNG, ZEREBRALE STOERUNGEN, GEISTIG-SEELISCHE BEHINDERUNGEN, SUCHTKRANKHEITEN	1 495	68	45	215	104	76	253	41	693
SONSTIGE UND UNGENUEGEND BEZEICHNETE BEHINDERUNGEN	1 609	775	224	213	71	55	88	15	168
ZUSAMMEN	12 864	2 831	1 353	2 916	1 331	836	1 256	251	2 090

# 5 Behinderte

## 5.3 Ausländische Behinderte am 31.12.1983 nach Minderung der Erwerbsfähigkeit, Art der schwerwiegendsten Behinderung und Ländern

LAND ART DER SCHWERWIEGENDESTEN BEHINDERUNG	INS- GESAMT	MINDERUNG DER ERWERBSFÄHIGKEIT VON ... BIS UNTER ... VH							
		30-40	40-50	50-60	60-70	70-80	80-90	90-100	100
RHEINLAND-PFALZ									
VERLUST ODER TEILVERLUST VON GLIED- MASSEN	96	3	5	16	15	25	13	5	14
FUNKTIONSEINSCHRAENKUNG VON GLIED- MASSEN	622	88	78	177	78	50	55	11	85
FUNKTIONSEINSCHRAENKUNG DER WIRBEL- SAEULE UND DES RUMPFES, DEFORMIERUNG DES BRUSTKORBES	889	221	172	243	106	56	53	7	31
BLINDHEIT UND SEHBEHINDERUNG	176	33	14	26	10	9	20	5	59
SPRACH- ODER SPRECHSTOERUNGEN, TAUB- HEIT, SCHWERHOERIGKEIT, GLEICH- GEWICHTSSTOERUNGEN	165	15	18	27	22	14	18	7	44
KLEINWUCHS, ENTSTELLUNGEN U.A.	71	2	3	8	13	6	18	8	13
BEEINTRAECHTIGUNG DER FUNKTION VON INNEREN ORGANEN BZW. ORGANSYSTEMEN	1 672	199	162	479	271	138	222	34	167
QUERSCHNITTLAEHMUNG, ZEREBRALE STOERUNGEN, GEISTIG-SEELISCHE BEHINDERUNGEN, SUCHTKRANKHEITEN	380	8	8	47	29	11	62	9	206
SONSTIGE UND UNGENUEGEND BEZEICHNETE BEHINDERUNGEN	835	421	126	115	47	23	47	7	49
ZUSAMMEN	4 906	990	586	1 138	591	332	508	93	668
BADEN-WUERTTEMBERG									
VERLUST ODER TEILVERLUST VON GLIED- MASSEN	967	24	20	186	114	165	168	87	203
FUNKTIONSEINSCHRAENKUNG VON GLIED- MASSEN	6 104	772	669	1 709	953	557	684	154	606
FUNKTIONSEINSCHRAENKUNG DER WIRBEL- SAEULE UND DES RUMPFES, DEFORMIERUNG DES BRUSTKORBES	4 961	1 319	963	1 351	554	274	300	52	148
BLINDHEIT UND SEHBEHINDERUNG	1 453	320	143	212	130	100	122	53	373
SPRACH- ODER SPRECHSTOERUNGEN, TAUB- HEIT, SCHWERHOERIGKEIT, GLEICH- GEWICHTSSTOERUNGEN	1 314	86	92	240	188	111	142	38	417
KLEINWUCHS, ENTSTELLUNGEN U.A.	455	23	16	64	75	48	93	37	99
BEEINTRAECHTIGUNG DER FUNKTION VON INNEREN ORGANEN BZW. ORGANSYSTEMEN	12 006	1 180	1 189	3 094	1 774	1 218	1 717	377	1 457
QUERSCHNITTLAEHMUNG, ZEREBRALE STOERUNGEN, GEISTIG-SEELISCHE BEHINDERUNGEN, SUCHTKRANKHEITEN	4 549	160	186	639	367	312	716	134	2 035
SONSTIGE UND UNGENUEGEND BEZEICHNETE BEHINDERUNGEN	5 370	2 891	912	687	203	111	207	49	310
ZUSAMMEN	37 179	6 775	4 190	8 182	4 358	2 896	4 149	981	5 648
BAYERN									
VERLUST ODER TEILVERLUST VON GLIED- MASSEN	274	11	5	49	27	64	44	20	54
FUNKTIONSEINSCHRAENKUNG VON GLIED- MASSEN	2 935	350	353	798	438	296	310	96	294
FUNKTIONSEINSCHRAENKUNG DER WIRBEL- SAEULE UND DES RUMPFES, DEFORMIERUNG DES BRUSTKORBES	2 569	610	537	711	341	147	132	24	67
BLINDHEIT UND SEHBEHINDERUNG	710	132	79	90	52	42	51	27	237
SPRACH- ODER SPRECHSTOERUNGEN, TAUB- HEIT, SCHWERHOERIGKEIT, GLEICH- GEWICHTSSTOERUNGEN	664	40	47	117	76	49	58	16	261
KLEINWUCHS, ENTSTELLUNGEN U.A.	275	13	11	42	53	35	65	22	34
BEEINTRAECHTIGUNG DER FUNKTION VON INNEREN ORGANEN BZW. ORGANSYSTEMEN	6 878	601	711	1 720	1 102	769	975	262	738
QUERSCHNITTLAEHMUNG, ZEREBRALE STOERUNGEN, GEISTIG-SEELISCHE BEHINDERUNGEN, SUCHTKRANKHEITEN	2 284	93	96	344	182	186	369	89	925
SONSTIGE UND UNGENUEGEND BEZEICHNETE BEHINDERUNGEN	2 550	1 237	426	299	123	97	125	27	216
BEHINDERTE, FUER DIE EINE AUFGLIEDE- RUNG NACH ART DER SCHWERWIEGENDESTEN BEHINDERUNG NICHT MOEGLICH IST	922	173	125	123	74	82	106	31	208
ZUSAMMEN	20 061	3 260	2 390	4 293	2 468	1 767	2 235	614	3 034

## 5 Behinderte

### 5.3 Ausländische Behinderte am 31.12.1983 nach Minderung der Erwerbsfähigkeit, Art der schwerwiegendsten Behinderung und Ländern

LAND ART DER SCHWERWIEGENDESTEN BEHINDERUNG	INS- GESAMT	MINDERUNG DER ERWERBSFAEHIGKEIT VON ... BIS UNTER ... VH							
		30-40	40-50	50-60	60-70	70-80	80-90	90-100	100
SAARLAND									
VERLUST ODER TEILVERLUST VON GLIED- MASSEN	41	1	2	9	5	6	11	1	6
FUNKTIONSEINSCHRAENKUNG VON GLIED- MASSEN	292	65	42	82	32	21	27	4	19
FUNKTIONSEINSCHRAENKUNG DER WIRBEL- SAEULE UND DES RUMPFES, DEFORMIERUNG DES BRUSTKORBES	300	104	60	79	20	14	16	1	6
BLINDHEIT UND SEHBEHINDERUNG	98	31	14	15	6	6	3	3	20
SPRACH- ODER SPRECHSTOERUNGEN, TAUB- HEIT, SCHWERHOERIGKEIT, GLEICH- GEWICHTSSTOERUNGEN	72	11	6	12	9	4	6	2	22
KLEINWUCHS, ENTSTELLUNGEN U.A.	20	-	2	7	3	2	4	-	2
BEEINTRAECHTIGUNG DER FUNKTION VON INNEREN ORGANEN BZW. ORGANSYSTEMEN	607	84	75	154	92	64	70	19	49
QUERSCHNITTLAEHMUNG, ZEREBRALE STOERUNGEN, GEISTIG-SEELISCHE BEHINDERUNGEN, SUCHTKRANKHEITEN	201	13	4	23	12	11	28	5	105
SONSTIGE UND UNGENUEGEND BEZEICHNETE BEHINDERUNGEN	266	137	43	35	10	3	11	1	26
ZUSAMMEN	1 897	446	248	416	189	131	176	36	255
BERLIN (WEST)									
VERLUST ODER TEILVERLUST VON GLIED- MASSEN	123	15	12	30	9	26	12	6	13
FUNKTIONSEINSCHRAENKUNG VON GLIED- MASSEN	1 079	192	105	305	127	140	100	20	90
FUNKTIONSEINSCHRAENKUNG DER WIRBEL- SAEULE UND DES RUMPFES, DEFORMIERUNG DES BRUSTKORBES	1 514	490	284	422	114	129	37	16	22
BLINDHEIT UND SEHBEHINDERUNG	319	59	27	43	27	41	45	20	57
SPRACH- ODER SPRECHSTOERUNGEN, TAUB- HEIT, SCHWERHOERIGKEIT, GLEICH- GEWICHTSSTOERUNGEN	216	9	9	22	9	20	14	-	133
KLEINWUCHS, ENTSTELLUNGEN U.A.	92	9	4	34	15	13	13	2	2
BEEINTRAECHTIGUNG DER FUNKTION VON INNEREN ORGANEN BZW. ORGANSYSTEMEN	3 204	496	309	1 057	412	480	250	54	146
QUERSCHNITTLAEHMUNG, ZEREBRALE STOERUNGEN, GEISTIG-SEELISCHE BEHINDERUNGEN, SUCHTKRANKHEITEN	769	21	14	158	59	112	128	38	239
SONSTIGE UND UNGENUEGEND BEZEICHNETE BEHINDERUNGEN	1 246	323	166	287	130	148	87	25	80
ZUSAMMEN	8 562	1 614	930	2 358	902	1 109	686	181	782
BUNDESGBEIT									
VERLUST ODER TEILVERLUST VON GLIED- MASSEN	2 875	120	111	582	325	532	452	228	525
FUNKTIONSEINSCHRAENKUNG VON GLIED- MASSEN	21 035	3 048	2 406	5 752	2 977	1 982	2 244	496	2 130
FUNKTIONSEINSCHRAENKUNG DER WIRBEL- SAEULE UND DES RUMPFES, DEFORMIERUNG DES BRUSTKORBES	24 345	6 401	4 487	6 618	2 786	1 562	1 450	276	765
BLINDHEIT UND SEHBEHINDERUNG	5 548	1 217	556	755	423	344	451	202	1 600
SPRACH- ODER SPRECHSTOERUNGEN, TAUB- HEIT, SCHWERHOERIGKEIT, GLEICH- GEWICHTSSTOERUNGEN	5 129	382	363	906	629	378	505	143	1 823
KLEINWUCHS, ENTSTELLUNGEN U.A.	1 770	107	72	316	283	182	394	122	292
BEEINTRAECHTIGUNG DER FUNKTION VON INNEREN ORGANEN BZW. ORGANSYSTEMEN	50 677	5 356	4 863	13 326	7 592	5 374	7 069	1 570	5 527
QUERSCHNITTLAEHMUNG, ZEREBRALE STOERUNGEN, GEISTIG-SEELISCHE BEHINDERUNGEN, SUCHTKRANKHEITEN	16 183	567	526	2 226	1 261	1 110	2 606	503	7 384
SONSTIGE UND UNGENUEGEND BEZEICHNETE BEHINDERUNGEN	23 512	10 708	3 800	3 534	1 308	861	1 217	285	1 799
BEHINDERTE, FUER DIE EINE AUFGLIEDE- RUNG NACH ART DER SCHWERWIEGENDESTEN BEHINDERUNG NICHT MOEGLICH IST	922	173	125	123	74	82	106	31	208
INSGESAMT	151 996	28 079	17 309	34 140	17 658	12 407	16 494	3 856	22 053

## 5 Behinderte

### 5.4 Behinderte am 31.12.1983 nach Minderung der Erwerbsfähigkeit, Altersgruppen und Ländern

LAND ALTER VON ... BIS UNTER ... JAHREN	INS- GESAMT	MINDERUNG DER ERWERBSFÄHIGKEIT VON ... BIS UNTER ... VH							
		30-40	40-50	50-60	60-70	70-80	80-90	90-100	100
SCHLESWIG-HOLSTEIN									
UNTER 18	8 586	623	163	1 386	601	495	1 262	262	3 794
18 - 25	7 198	1 031	291	1 246	581	555	957	204	2 333
25 - 35	10 730	2 171	706	2 184	942	737	1 239	257	2 494
35 - 45	23 464	5 238	1 859	5 471	2 516	1 827	2 570	646	3 337
45 - 55	40 749	7 046	3 147	10 220	5 467	4 176	4 963	1 321	4 409
55 - 60	35 269	3 693	2 056	8 905	5 415	4 828	5 194	1 599	3 579
60 - 62	17 663	1 389	737	4 099	2 762	2 696	2 985	967	2 028
62 - 65	14 374	900	566	2 794	2 113	2 309	2 869	837	1 986
65 UND MEHR	89 229	2 171	1 524	8 567	8 162	10 829	24 205	8 091	25 680
ZUSAMMEN	247 262	24 262	11 049	44 872	28 559	28 452	46 244	14 184	49 640
HAMBURG									
UNTER 18	4 538	251	195	649	401	169	678	94	2 101
18 - 25	3 944	432	201	709	279	184	532	95	1 512
25 - 35	6 839	845	405	1 340	578	427	936	152	2 156
35 - 45	13 869	2 454	1 119	3 157	1 466	965	1 839	360	2 509
45 - 55	26 736	4 702	2 639	6 220	3 253	2 103	3 515	740	3 564
55 - 60	23 365	3 156	2 093	5 797	3 331	2 235	3 248	849	2 656
60 - 62	11 148	1 249	815	2 934	1 637	1 127	1 624	450	1 312
62 - 65	17 698	1 515	1 181	4 363	2 657	1 911	3 095	724	2 252
65 UND MEHR	87 891	2 609	2 142	11 433	10 110	9 427	21 852	6 611	23 707
ZUSAMMEN	196 028	17 213	10 790	36 602	23 712	18 548	37 319	10 075	41 769
NIEDERSACHSEN									
UNTER 18	23 191	1 631	780	3 879	1 626	1 272	3 120	530	10 353
18 - 25	20 634	2 775	1 277	3 933	1 710	1 413	2 447	475	6 604
25 - 35	30 648	5 435	2 802	6 645	2 825	2 267	3 122	706	6 846
35 - 45	64 519	12 423	7 719	15 811	8 036	5 226	6 519	1 571	7 214
45 - 55	128 364	19 090	14 469	32 994	19 543	13 836	14 994	3 816	9 622
55 - 60	109 453	10 024	9 122	28 110	19 103	14 954	15 417	4 634	8 089
60 - 62	50 108	3 438	3 233	12 278	8 889	7 580	8 028	2 549	4 113
62 - 65	40 140	2 072	2 069	8 659	6 899	6 472	7 472	2 424	4 073
65 UND MEHR	222 410	5 821	5 795	27 327	27 937	33 329	58 720	21 969	41 512
ZUSAMMEN	689 467	62 709	47 266	139 636	96 568	86 349	119 839	38 674	98 426
BREMEN									
UNTER 18	2 059	181	62	322	154	113	249	41	937
18 - 25	1 792	281	88	413	142	102	204	32	530
25 - 35	3 062	616	201	718	271	208	358	63	627
35 - 45	7 040	1 580	656	1 776	738	546	786	151	805
45 - 55	13 583	2 561	1 250	3 598	1 780	1 263	1 632	331	1 168
55 - 60	11 831	1 581	881	2 963	1 687	1 459	1 751	406	1 103
60 - 62	5 924	603	318	1 502	863	774	1 001	243	620
62 - 65	4 873	354	216	1 053	687	732	932	226	671
65 UND MEHR	26 484	917	647	3 219	2 552	3 368	6 873	1 660	7 248
ZUSAMMEN	76 648	8 674	4 321	15 564	8 874	8 567	13 786	3 153	13 709
NORDRHEIN-WESTFALEN									
UNTER 18	42 953	2 994	1 408	6 621	3 209	1 851	5 213	835	20 822
18 - 25	46 782	6 471	2 893	9 043	4 122	2 687	5 307	978	15 281
25 - 35	78 338	14 458	7 078	16 617	7 498	5 055	8 113	1 476	18 043
35 - 45	154 868	33 426	19 677	37 577	17 682	10 387	14 522	2 901	18 696
45 - 55	401 470	67 599	49 460	104 743	57 501	34 037	41 949	9 816	36 365
55 - 60	346 549	35 059	31 637	90 450	57 104	38 298	47 485	12 242	34 274
60 - 62	156 018	11 073	11 137	40 016	26 782	18 788	24 415	6 315	17 492
62 - 65	221 846	11 441	12 057	50 039	37 969	29 407	40 522	10 643	29 768
65 UND MEHR	933 125	12 853	14 001	75 617	87 961	100 676	266 594	78 889	296 534
ZUSAMMEN	2 381 949	195 374	149 348	430 723	299 828	241 186	454 120	124 095	487 275
HESSEN									
UNTER 18	14 985	1 602	574	2 633	991	597	1 745	247	6 596
18 - 25	14 350	2 710	946	2 889	1 147	813	1 589	215	4 039
25 - 35	23 001	5 167	2 010	4 842	2 057	1 369	2 120	350	5 086
35 - 45	44 054	10 789	4 812	10 287	4 547	2 796	3 765	705	6 353
45 - 55	88 005	18 181	10 528	21 988	10 777	6 895	8 174	1 916	9 546
55 - 60	79 992	11 307	7 924	21 223	11 530	7 940	8 973	2 539	8 556
60 - 62	36 049	4 014	2 881	9 634	5 476	3 956	4 410	1 276	4 400
62 - 65	28 084	2 571	1 851	6 634	4 282	3 338	4 030	1 195	4 183
65 UND MEHR	136 322	5 261	4 231	19 848	16 520	15 621	26 627	7 949	40 265
ZUSAMMEN	464 842	61 602	35 759	99 978	57 327	43 327	61 433	16 392	89 024

## 5 Behinderte

### 5.4 Behinderte am 31.12.1983 nach Minderung der Erwerbsfähigkeit, Altersgruppen und Ländern

LAND	ALTER VON ... BIS UNTER ... JAHREN	INS- GESAMT	MINDERUNG DER ERWERBSFÄHIGKEIT VON ... BIS UNTER ... VH							
			30-40	40-50	50-60	60-70	70-80	80-90	90-100	100
RHEINLAND-PFALZ										
UNTER 18		7 689	658	248	1 148	513	284	919	145	3 774
18 - 25		10 167	1 629	616	1 883	804	504	1 187	151	3 393
25 - 35		17 012	3 517	1 429	3 527	1 442	972	1 710	293	4 122
35 - 45		28 346	6 502	3 491	6 754	2 949	1 631	2 588	527	3 904
45 - 55		68 201	12 401	8 260	17 853	8 822	5 347	6 869	1 661	6 988
55 - 60		62 111	7 193	5 832	16 360	9 413	6 329	8 248	2 096	6 640
60 - 62		29 267	2 508	2 178	7 857	4 623	3 294	4 439	1 055	3 313
62 - 65		40 741	2 592	2 320	9 772	6 555	5 081	7 009	1 820	5 592
65 UND MEHR		114 692	2 772	2 811	11 968	11 806	12 620	29 257	7 960	35 498
ZUSAMMEN		378 226	39 772	27 185	77 122	46 927	36 062	62 226	15 708	73 224
BADEN-WÜRTTEMBERG										
UNTER 18		20 825	1 167	601	2 910	1 377	861	2 654	464	10 791
18 - 25		22 945	2 793	1 240	4 098	1 951	1 284	2 767	517	8 295
25 - 35		37 669	6 386	2 974	7 787	3 540	2 602	4 090	835	9 455
35 - 45		64 626	12 876	6 593	14 484	7 181	4 681	6 970	1 489	10 352
45 - 55		137 728	23 461	15 024	33 181	18 379	11 597	15 725	3 782	16 579
55 - 60		118 688	13 625	10 718	29 751	17 808	12 160	16 274	4 396	13 956
60 - 62		57 998	4 883	4 287	14 880	9 225	6 650	8 709	2 389	6 975
62 - 65		83 230	5 427	4 929	19 860	13 370	10 221	13 912	3 792	11 719
65 UND MEHR		265 150	6 770	7 075	32 482	29 102	29 100	61 846	18 418	80 357
ZUSAMMEN		808 859	77 388	53 441	159 433	101 933	79 156	132 947	36 082	168 479
BAYERN										
UNTER 18		28 468	2 087	1 118	4 427	1 914	1 511	3 594	588	13 229
18 - 25		27 561	3 969	1 969	5 735	2 466	1 777	3 059	602	7 984
25 - 35		43 425	7 260	4 157	9 677	4 447	3 059	4 285	1 021	9 519
35 - 45		86 752	15 183	11 009	20 798	10 555	6 743	8 726	2 169	11 569
45 - 55		176 046	24 073	21 688	45 099	26 210	17 218	19 509	5 382	16 867
55 - 60		164 582	13 091	14 362	43 649	28 324	20 397	22 185	6 946	15 628
60 - 62		75 807	4 125	4 789	18 901	13 878	10 363	11 843	3 806	8 102
62 - 65		61 063	2 248	2 631	12 613	11 028	9 522	11 440	3 619	7 962
65 UND MEHR		321 855	4 331	5 266	31 664	34 154	42 947	87 104	30 676	85 713
ZUSAMMEN		985 559	76 367	66 989	192 563	132 976	113 537	171 745	54 809	176 573
SAARLAND										
UNTER 18		2 430	200	97	334	172	96	225	31	1 275
18 - 25		3 421	603	267	597	224	207	311	47	1 165
25 - 35		6 001	1 422	624	1 096	453	368	527	96	1 415
35 - 45		8 911	2 340	1 313	1 889	876	540	667	143	1 143
45 - 55		21 857	4 820	3 609	5 064	2 717	1 541	1 668	429	2 009
55 - 60		16 781	2 407	2 091	4 150	2 483	1 723	1 752	464	1 711
60 - 62		7 403	737	712	1 908	1 138	815	982	250	861
62 - 65		9 013	680	760	2 139	1 465	1 059	1 283	330	1 297
65 UND MEHR		24 239	841	894	3 500	3 227	3 008	4 996	1 299	6 474
ZUSAMMEN		100 056	14 050	10 367	20 677	12 755	9 357	12 411	3 089	17 350
BERLIN (WEST)										
UNTER 18		4 306	279	143	857	220	534	593	122	1 558
18 - 25		4 148	528	246	1 125	293	583	356	94	923
25 - 35		8 547	1 636	755	2 535	774	1 011	592	156	1 088
35 - 45		22 547	4 750	2 724	6 955	2 538	2 497	1 345	425	1 313
45 - 55		39 056	6 876	4 673	12 150	5 330	4 838	2 677	815	1 697
55 - 60		30 163	3 676	3 178	9 763	4 630	4 475	2 417	827	1 197
60 - 62		13 183	1 280	1 231	4 322	2 140	2 127	1 147	383	553
62 - 65		23 537	1 748	1 802	7 780	3 951	4 206	2 268	791	991
65 UND MEHR		133 906	3 206	3 089	27 980	17 916	40 146	24 199	8 914	8 456
ZUSAMMEN		279 393	23 979	17 841	73 467	37 792	60 417	35 594	12 527	17 776
BUNDESGEBIET										
UNTER 18		160 030	11 673	5 389	25 166	11 178	7 783	20 252	3 359	75 230
18 - 25		162 942	23 222	10 036	31 671	13 719	10 109	18 716	3 410	52 059
25 - 35		265 272	48 913	23 141	56 968	24 827	18 075	27 092	5 405	60 851
35 - 45		518 996	107 561	60 972	124 959	59 084	37 841	50 297	11 087	67 195
45 - 55		1 141 795	190 810	134 747	293 110	159 779	102 851	121 675	30 009	108 814
55 - 60		998 784	104 812	89 894	261 121	160 828	114 798	132 944	36 998	97 389
60 - 62		460 568	35 295	32 318	118 331	77 413	58 172	69 583	19 683	49 769
62 - 65		544 599	31 548	30 384	125 706	90 976	74 258	94 832	26 401	70 494
65 UND MEHR		2 355 302	47 552	47 475	253 605	249 447	301 071	612 273	192 436	651 444
INSGESAMT		6 608 289	601 390	434 356	1 290 637	847 251	724 958	1 147 664	328 788	1 233 245

## 5.5 Behinderte am 31.12.1983 nach Art der

LFD. NR.	ART DER SCHWERWIEGENDESTEN BEHINDERUNG	BUNDES- GEBIET	SCHLESWIG- HOLSTEIN	HAMBURG	NIEDER- SACHSEN
VERLUST ODER TEILVERLUST					
1	EINER OBEREN GLIEDMASSE	37 532	1 824	1 083	5 186
2	EINER UNTEREN GLIEDMASSE	87 830	4 086	2 809	11 645
3	DER OBEREN GLIEDMASSEN	3 383	172	133	471
4	DER UNTEREN GLIEDMASSEN	10 979	466	479	1 599
5	EINER OBEREN UND EINER UNTEREN GLIEDMASSE	2 416	112	124	382
6	VON DREI ODER VIER GLIEDMASSEN	1 728	70	111	273
7	ZUSAMMEN	143 868	6 730	4 739	19 556
FUNKTIONSEINSCHRAENKUNG					
8	EINER OBEREN GLIEDMASSE	103 065	4 392	2 801	12 288
9	EINER UNTEREN GLIEDMASSE	269 806	12 623	9 139	32 829
10	DER OBEREN GLIEDMASSEN	24 951	1 039	822	3 597
11	DER UNTEREN GLIEDMASSEN	371 201	15 725	13 032	37 802
12	EINER OBEREN UND EINER UNTEREN GLIEDMASSE	67 352	3 072	1 917	9 134
13	VON DREI GLIEDMASSEN	22 239	763	615	1 926
14	VON VIER GLIEDMASSEN	87 709	4 477	2 887	7 254
15	ZUSAMMEN	946 323	42 091	31 213	104 830
FUNKTIONSEINSCHRAENKUNG DER WIRBELSAEULE UND DES RUMPFES, DEFORMIERUNG DES BRUSTKORBES					
16	DEFORMIERUNG DES BRUSTKORBES MIT FUNKTIONSEINSCHRAENKUNG DER WIRBELSAEULE	12 848	440	501	2 368
17	FUNKTIONSEINSCHRAENKUNG DER WIRBELSAEULE	394 915	19 173	9 622	56 748
18	FUNKTIONSEINSCHRAENKUNG DER WIRBELSAEULE UND DER GLIEDMASSEN	551 340	13 661	12 993	37 435
19	SONSTIGE EINSCHRAENKUNG DER STUETZFUNKTION DES RUMPFES	59 374	1 379	1 066	19 053
20	ZUSAMMEN	1 018 477	34 653	24 182	115 604
BLINDHEIT UND SEHBEHINDERUNG					
21	BLINDHEIT ODER VERLUST BEIDER AUGEN	52 783	2 154	4 316	6 491
22	HOCHGRADIGE SEHBEHINDERUNG	28 475	1 444	1 530	3 256
23	SONSTIGE SEHBEHINDERUNG	189 876	7 513	8 648	21 677
24	ZUSAMMEN	271 134	11 111	14 494	31 464
SPRACH- ODER SPRECHSTOERUNGEN, TAUBHEIT, SCHWERHOERIGKEIT, GLEICHGEWICHTSSTOERUNGEN					
25	SPRACH- ODER SPRECHSTOERUNGEN	9 266	524	417	1 430
26	TAUBHEIT	19 053	914	1 109	3 285
27	TAUBHEIT KOMBINIERT MIT STOERUNGEN DER SPRACHENTWICKLUNG UND ENTSPRECHENDEN STOERUNGEN DER GEISTIGEN ENTWICKLUNG	20 911	762	1 143	2 054
28	SCHWERHOERIGKEIT, AUCH KOMBINIERT MIT GLEICHGEWICHTS- STOERUNGEN	151 394	5 296	6 622	14 916
29	GLEICHGEWICHTSSTOERUNGEN	1 556	53	71	159
30	ZUSAMMEN	202 180	7 569	9 362	21 844
KLEINWUCHS, ENTSTELLUNGEN U.Ä.					
31	KLEINWUCHS	2 560	113	107	369
32	ENTSTELLUNG, BELAESTIGENDE ODER ABSTOESSENDE ABSONDERUNGEN ODER GERUECHE	6 926	210	182	1 513
33	VERLUST EINER BRUST ODER BEIDER BRUESTE	112 160	4 553	5 459	11 682
34	ZUSAMMEN	121 646	4 876	5 748	13 564



derte

schwerwiegendsten Behinderung und Ländern

BREMEN	NORDRHEIN- WESTFALEN	HESSEN	RHEINLAND- PFALZ	BADEN- WÜRTTEMBERG	BAYERN	SAARLAND	BERLIN (WEST)	LFD. NR.
461	8 579	3 444	2 632	6 077	6 283	846	1 117	1
1 108	20 526	7 996	6 058	14 654	14 204	2 018	2 726	2
44	1 014	322	209	390	441	64	123	3
123	2 867	952	699	1 618	1 583	270	323	4
27	649	236	150	264	341	60	71	5
18	442	199	87	154	177	48	149	6
1 781	34 077	13 149	9 835	23 157	23 029	3 306	4 509	7
1 215	27 025	10 706	7 227	15 420	15 706	1 873	4 412	8
2 856	73 564	24 824	16 435	41 192	40 237	5 318	10 789	9
261	6 439	2 537	1 849	3 330	3 657	472	948	10
4 250	115 878	27 618	20 162	59 273	62 402	5 202	9 857	11
588	16 258	6 228	4 678	11 761	9 796	1 486	2 434	12
288	5 913	1 579	864	3 728	5 870	241	452	13
750	29 332	6 578	2 799	13 891	16 131	682	2 928	14
10 208	274 409	80 070	54 014	148 595	153 799	15 274	31 820	15
181	2 565	1 156	660	1 494	1 550	408	1 525	16
3 125	113 305	27 209	35 905	40 779	43 787	7 509	37 753	17
8 993	301 055	31 608	23 921	50 042	67 727	3 904	1	18
630	8 860	5 800	9 716	1 362	3 803	2 537	5 168	19
12 929	425 785	65 773	70 202	93 677	116 867	14 358	44 447	20
510	15 159	4 257	3 033	6 128	8 451	1 124	1 160	21
373	8 054	3 372	1 176	3 297	4 674	486	773	22
2 414	51 846	17 901	11 541	25 910	24 965	3 833	13 628	23
3 297	75 059	25 530	15 750	35 335	38 090	5 443	15 561	24
205	2 230	1 056	706	1 110	942	250	396	25
197	4 638	2 205	829	1 475	2 619	477	1 305	26
374	4 126	1 870	1 107	3 513	4 224	380	1 338	27
2 101	53 285	13 085	6 851	21 340	21 967	2 439	1 492	28
10	463	139	80	272	263	14	32	29
2 887	64 742	18 355	11 573	27 710	30 015	3 560	4 563	30
41	504	298	204	380	376	60	108	31
86	1 514	578	373	987	1 089	109	285	32
1 662	32 101	10 745	6 040	17 530	14 676	1 382	6 330	33
1 789	34 119	11 621	6 617	18 897	16 141	1 551	6 723	34

5.5 Behinderte am 31.12.1983 nach Art der

LFD. NR.	ART DER SCHWERWIEGENDESTEN BEHINDERUNG	BUNDES- GEBIET	SCHLESWIG- HOLSTEIN	HAMBURG	NIEDER- SACHSEN
BEEINTRÄCHTIGUNG DER FUNKTION VON INNEREN ORGANEN BZW. ORGANSYSTEMEN					
35	VON HERZ - KREISLAUF	619 348	29 505	21 287	76 976
36	VON HERZ - KREISLAUF UND EINEM ODER MEHREREN WEITEREN INNEREN ORGANEN	773 215	24 691	18 279	53 087
37	DER OBEREN ATEMWEGE	21 077	827	525	2 539
38	DER OBEREN ATEMWEGE UND EINES ODER MEHRERER WEITERER INNERER ORGANE	18 738	610	497	2 912
39	DER TIEFEREN ATEMWEGE UND LUNGEN	138 057	5 562	4 887	13 688
40	DER TIEFEREN ATEMWEGE UND LUNGEN SOWIE EINES ODER MEHRERER WEITERER INNERER ORGANE	119 205	3 496	4 030	7 357
41	DER VERDAUUNGSORGANE	160 768	5 762	4 692	16 424
42	DER VERDAUUNGSORGANE UND EINES ODER MEHRERER WEITERER INNERER ORGANE	121 785	2 749	2 869	8 700
43	DER HARNORGANE	64 964	2 794	2 102	8 071
44	DER HARNORGANE UND EINES ODER MEHRERER WEITERER INNERER ORGANE	56 245	1 650	1 742	4 842
45	DER GESCHLECHTSORGANE	75 372	3 849	3 039	9 395
46	DER GESCHLECHTSORGANE UND EINES ODER MEHRERER WEITERER INNERER ORGANE	40 616	1 393	1 375	4 082
47	DER INNEREN SEKRETION UND/ODER DES STOFFWECHSELS	75 967	3 685	2 379	10 949
48	DER INNEREN SEKRETION UND/ODER DES STOFFWECHSELS UND EINES ODER MEHRERER WEITERER INNERER ORGANE	43 691	1 489	1 111	4 176
49	DES BLUTES UND DES RETIKULO-ENDOTHELIALEN SYSTEMS	16 135	790	631	2 574
50	DES BLUTES UND DES RETIKULO-ENDOTHELIALEN SYSTEMS UND EINES ODER MEHRERER WEITERER INNERER ORGANE	9 219	323	351	768
51	ZUSAMMEN	2 354 402	89 175	69 796	227 540
QUERSCHNITTSLÄHMUNG, ZEREBRALE STÖRUNGEN, GEISTIG-SEELISCHE BEHINDERUNGEN, SUCHTKRANKHEITEN					
52	QUERSCHNITTSLÄHMUNG	11 880	489	467	1 590
53	HIRNORGANISCHE ANFÄLLE (AUCH MIT GEISTIG-SEELISCHEN STÖRUNGEN) OHNE NEUROLOGISCHE AUSFALLSERSCHEINUNGEN AM BEWEGUNGSAPPARAT	70 276	3 612	2 348	8 844
54	HIRNORGANISCHE ANFÄLLE (AUCH MIT GEISTIG-SEELISCHEN STÖRUNGEN) MIT NEUROLOGISCHEN AUSFALLSERSCHEINUNGEN AM BEWEGUNGSAPPARAT	41 373	1 953	1 429	7 106
55	HIRNORGANISCHES PSYCHOSYNDROM (HIRNLEISTUNGSSCHWACHE, ORGANISCHE WESENSÄNDERUNG) OHNE NEUROLOGISCHE AUSFALLSERSCHEINUNGEN AM BEWEGUNGSAPPARAT, SYMPTOMATISCHE PSYCHOSEN	125 972	4 078	3 566	14 170
56	HIRNORGANISCHES PSYCHOSYNDROM (HIRNLEISTUNGSSCHWACHE, ORGANISCHE WESENSÄNDERUNG) MIT NEUROLOGISCHEN AUSFALLSERSCHEINUNGEN AM BEWEGUNGSAPPARAT	98 887	3 686	4 258	11 750
57	STÖRUNGEN DER GEISTIGEN ENTWICKLUNG (Z.B. LERNBEHINDERUNG, GEISTIGE BEHINDERUNG)	154 789	6 695	4 512	20 162
58	KÖRPERLICH NICHT BEGRÜNBARE (ENDOGENE) PSYCHOSEN (SCHIZOPHRENIE, AFFEKTIVE PSYCHOSEN)	79 844	4 057	3 408	5 887
59	NEUROSEN, PERSÖNLICHKEITS- UND VERHALTENSSTÖRUNGEN	38 128	1 220	1 511	4 882
60	SUCHTKRANKHEITEN	11 672	669	327	670
61	ZUSAMMEN	632 821	28 459	21 826	75 061
SONSTIGE UND UNGENÜGEND BEZEICHNETE BEHINDERUNGEN					
62	NUR BEHINDERUNGEN MIT EINZEL-MODE UNTER 25 VH	434 620	14 533	8 105	50 912
63	ANDERWEITIG NICHT EINZUORDNENDE ODER UNGENÜGEND BEZEICHNETE BEHINDERUNGEN	413 980	8 065	6 563	29 092
64	ZUSAMMEN	848 600	22 598	14 668	80 004
65	BEHINDERTE, FÜR DIE EINE AUFGLIEDERUNG IN DIESER TABELLE NICHT MÖGLICH IST	68 838	-	-	-
66	INSGESAMT	6 608 289	247 262	196 028	699 467

derte

schwerwiegendsten Behinderung und Ländern

BREMEN	NORDRHEIN- WESTFALEN	HESSEN	RHEINLAND- PFALZ	BADEN- WÜRTTEMBERG	BAYERN	SAARLAND	BERLIN (WEST)	LFD. NR.
7 382	203 981	54 044	34 569	75 971	55 730	8 567	51 336	35
8 446	394 647	22 047	45 847	55 751	137 098	9 571	3 751	36
197	4 544	2 063	2 605	2 072	1 561	604	2 540	37
194	6 501	1 370	1 908	1 449	2 321	599	377	38
1 864	38 358	11 191	7 269	19 864	14 679	2 650	18 045	39
1 471	52 092	4 249	4 561	14 326	25 610	1 557	456	40
2 200	45 622	16 059	9 786	26 708	17 143	2 211	14 161	41
1 436	47 865	5 300	6 283	15 134	29 037	1 561	851	42
959	17 037	7 201	3 536	10 590	6 616	864	5 194	43
675	21 027	2 714	2 890	7 190	12 374	783	358	44
1 414	16 739	5 467	5 544	13 958	7 060	1 029	7 878	45
684	14 081	1 463	2 784	5 821	7 898	513	522	46
904	16 651	8 025	4 431	10 068	6 534	1 924	10 417	47
602	15 117	1 938	2 454	5 939	9 698	958	209	48
216	3 845	1 685	866	2 335	1 709	512	972	49
264	3 337	447	305	1 180	1 902	210	132	50
28 908	901 444	145 263	135 638	268 356	336 970	34 113	117 199	51
95	2 387	1 145	769	2 096	2 181	321	340	52
592	22 862	5 069	3 252	8 884	10 162	1 494	3 157	53
500	9 759	3 547	2 266	5 817	6 588	1 466	942	54
1 487	36 938	8 839	5 494	21 692	21 310	1 613	6 785	55
2 007	25 617	8 881	3 195	20 590	16 267	1 476	1 160	56
1 343	39 524	13 244	10 160	25 926	24 229	2 450	4 544	57
711	22 887	6 275	2 949	15 532	14 630	1 075	2 433	58
804	10 113	2 899	2 097	6 051	7 037	402	1 112	59
135	3 680	430	158	1 522	2 263	28	1 790	60
7 674	173 767	50 329	30 340	108 110	104 667	10 325	22 263	61
5 549	180 522	26 204	21 000	56 717	51 510	6 197	13 371	62
1 626	218 025	28 548	23 257	28 305	45 633	5 929	18 937	63
7 175	398 547	54 752	44 257	85 022	97 143	12 126	32 308	64
-	-	-	-	-	68 838	-	-	65
76 648	2 381 949	464 842	378 226	808 859	985 559	100 056	279 393	66

## 6.1 Schwerbehinderte am 31.12.1983 nach Art

LFD. NR.	ART DER SCHWERWIEGENDESTEN BEHINDERUNG	BUNDES- GEBIET	SCHLESWIG- HOLSTEIN	HAMBURG	NIEDER- SACHSEN
VERLUST ODER TEILVERLUST					
1	EINER OBEREN GLIEDMASSE	36 261	1 760	1 034	5 012
2	EINER UNTEREN GLIEDMASSE	86 934	4 058	2 778	11 513
3	DER OBEREN GLIEDMASSEN	3 128	162	124	431
4	DER UNTEREN GLIEDMASSEN	10 707	454	474	1 566
5	EINER OBEREN UND EINER UNTEREN GLIEDMASSE	2 306	108	117	372
6	VON DREI ODER VIER GLIEDMASSEN	1 569	61	100	255
7	ZUSAMMEN	140 905	6 603	4 627	19 149
FUNKTIONSEINSCHRAENKUNG					
8	EINER OBEREN GLIEDMASSE	85 369	3 594	2 257	10 333
9	EINER UNTEREN GLIEDMASSE	217 675	10 262	7 384	26 590
10	DER OBEREN GLIEDMASSEN	21 361	900	669	3 146
11	DER UNTEREN GLIEDMASSEN	335 232	14 407	11 877	34 138
12	EINER OBEREN UND EINER UNTEREN GLIEDMASSE	63 566	2 933	1 825	8 734
13	VON DREI GLIEDMASSEN	20 730	730	571	1 857
14	VON VIER GLIEDMASSEN	82 968	4 293	2 713	6 980
15	ZUSAMMEN	826 901	37 119	27 296	91 778
FUNKTIONSEINSCHRAENKUNG DER WIRBELSAEULE UND DES RUMPFES, DEFORMIERUNG DES BRUSTKORBES					
16	DEFORMIERUNG DES BRUSTKORBES MIT FUNKTIONSEINSCHRAENKUNG DER WIRBELSAEULE	11 059	382	407	1 940
17	FUNKTIONSEINSCHRAENKUNG DER WIRBELSAEULE	272 098	13 651	6 502	39 341
18	FUNKTIONSEINSCHRAENKUNG DER WIRBELSAEULE UND DER GLIEDMASSEN	446 274	10 837	10 088	31 854
19	SONSTIGE EINSCHRAENKUNG DER STUETZFUNKTION DES RUMPFES	52 237	1 247	1 021	16 762
20	ZUSAMMEN	781 668	26 117	18 018	89 897
BLINDHEIT UND SEHBEHINDERUNG					
21	BLINDHEIT ODER VERLUST BEIDER AUGEN	52 783	2 154	4 316	6 491
22	HOCHGRADIGE SEHBEHINDERUNG	28 475	1 444	1 530	3 296
23	SONSTIGE SEHBEHINDERUNG	150 044	5 809	7 115	17 166
24	ZUSAMMEN	231 302	9 407	12 961	26 953
SPRACH- ODER SPRECHSTOERUNGEN, TAUBHEIT, SCHWERHOERIGKEIT, GLEICHGEWICHTSSTOERUNGEN					
25	SPRACH- ODER SPRECHSTOERUNGEN	8 108	457	350	1 236
26	TAUBHEIT	18 773	898	1 102	3 197
27	TAUBHEIT KOMBINIERT MIT STOERUNGEN DER SPRACHENTWICKLUNG UND ENTSPRECHENDEN STOERUNGEN DER GEISTIGEN ENTWICKLUNG	20 911	782	1 143	2 054
28	SCHWERHOERIGKEIT, AUCH KOMBINIERT MIT GLEICHGEWICHTS- STOERUNGEN	132 757	4 621	5 855	13 064
29	GLEICHGEWICHTSSTOERUNGEN	1 301	51	60	142
30	ZUSAMMEN	181 850	6 809	8 510	19 695
KLEINWUCHS, ENTSTELLUNGEN U.A.					
31	KLEINWUCHS	2 359	96	102	349
32	ENTSTELLUNG BELAESTIGENDE ODER ABSTOESSENDE ABSONDERUNGEN ODER GERUECHE	6 173	191	149	1 342
33	VERLUST EINER BRUST ODER BEIDER BRUESTE	104 223	4 200	4 987	10 733
34	ZUSAMMEN	112 755	4 487	5 238	12 424

behinderte

der schwerwiegendsten Behinderung und Ländern

BREMEN	NORDRHEIN- WESTFALEN	HESSEN	RHEINLAND- PFALZ	BADEN- WÜRTTEMBERG	BAYERN	SAARLAND	BERLIN (WEST)	LFD. NR.
450	8 286	3 254	2 532	5 906	6 166	794	1 067	1
1 082	20 303	7 893	6 001	14 545	14 118	1 975	2 668	2
40	942	286	191	366	421	60	105	3
115	2 782	923	669	1 597	1 564	257	306	4
26	602	223	143	262	328	57	68	5
15	428	160	72	142	168	37	131	6
1 728	33 343	12 739	9 608	22 818	22 765	3 180	4 345	7
993	23 123	8 359	6 103	12 277	13 109	1 408	3 813	8
2 241	61 694	18 441	13 370	32 844	32 646	3 688	8 515	9
223	5 700	2 051	1 580	2 840	3 093	360	799	10
3 825	105 993	23 892	17 743	54 336	56 149	4 251	8 621	11
539	15 386	5 697	4 419	11 258	9 079	1 357	2 339	12
276	5 463	1 405	815	3 585	5 387	213	428	13
715	27 551	6 060	2 692	13 327	15 219	637	2 781	14
8 812	244 910	65 905	46 722	130 467	134 682	11 914	27 296	15
160	2 323	959	553	1 370	1 390	296	1 279	16
2 146	83 049	16 293	24 312	26 811	30 542	3 903	25 548	17
7 283	246 953	23 074	18 953	40 412	53 884	2 935	1	18
511	8 458	4 648	8 330	1 189	3 611	1 951	4 509	19
10 100	340 783	44 974	52 148	69 782	89 427	9 085	31 337	20
510	15 159	4 257	3 033	6 128	8 451	1 124	1 160	21
373	8 054	3 372	1 176	3 297	4 674	486	773	22
1 865	42 444	12 479	8 738	19 827	19 700	2 523	12 378	23
2 748	65 657	20 108	12 947	29 252	32 825	4 133	14 311	24
180	2 046	878	630	961	793	211	364	25
193	4 638	2 127	829	1 464	2 585	465	1 275	26
374	4 126	1 870	1 107	3 513	4 224	380	1 338	27
1 807	48 015	10 690	7 521	18 646	19 456	1 843	1 239	28
10	393	108	59	217	222	12	27	29
2 564	59 218	15 673	10 146	24 801	27 280	2 911	4 243	30
38	468	261	189	353	348	51	104	31
81	1 382	505	349	886	937	96	255	32
1 513	30 696	9 187	5 541	16 421	13 739	1 186	6 020	33
1 632	32 546	9 953	6 079	17 660	15 024	1 333	6 379	34

## 6.1 Schwerbehinderte am 31.12.1983 nach Art

LFD. NR.	ART DER SCHWERWIEGENDESTEN BEHINDERUNG	BUNDES- GEBIET	SCHLESWIG- HOLSTEIN	HAMBURG	NIEDER- SACHSEN
BEEINTRÄCHTIGUNG DER FUNKTION VON INNEREN ORGANEN BZW. ORGANSYSTEMEN					
35	VON HERZ - KREISLAUF	565 384	27 337	19 416	69 976
36	VON HERZ - KREISLAUF UND EINEM ODER MEHREREN WEITEREN INNEREN ORGANEN	742 668	23 872	17 461	51 515
37	DER OBEREN ATEMWEGE	17 887	740	463	2 868
38	DER OBEREN ATEMWEGE UND EINES ODER MEHRERER WEITERER INNERER ORGANE	17 533	577	469	2 785
39	DER TIEFEREN ATEMWEGE UND LUNGEN	118 666	4 995	4 252	11 898
40	DER TIEFEREN ATEMWEGE UND LUNGEN SOWIE EINES ODER MEHRERER WEITERER INNERER ORGANE	112 361	3 361	3 878	7 211
41	DER VERDAUUNGSORGANE	132 488	4 914	3 910	13 586
42	DER VERDAUUNGSORGANE UND EINES ODER MEHRERER WEITERER INNERER ORGANE	111 024	2 573	2 685	8 222
43	DER HARNORGANE	52 353	2 277	1 730	6 602
44	DER HARNORGANE UND EINES ODER MEHRERER WEITERER INNERER ORGANE	51 849	1 556	1 641	4 610
45	DER GESCHLECHTSORGANE	56 072	2 944	2 408	6 632
46	DER GESCHLECHTSORGANE UND EINES ODER MEHRERER WEITERER INNERER ORGANE	34 969	1 190	1 223	3 548
47	DER INNEREN SEKRETION UND/ODER DES STOFFWECHSELS	60 020	2 913	1 802	8 553
48	DER INNEREN SEKRETION UND/ODER DES STOFFWECHSELS UND EINES ODER MEHRERER WEITERER INNERER ORGANE	39 863	1 391	1 011	3 927
49	DES BLUTES UND DES RETIKULO-ENDOTHELIALEN SYSTEMS	14 795	750	593	2 210
50	DES BLUTES UND DES RETIKULO-ENDOTHELIALEN SYSTEMS UND EINES ODER MEHRERER WEITERER INNERER ORGANE	8 863	310	344	743
51	ZUSAMMEN	2 136 795	81 700	63 286	204 886
QUERSCHNITTSLÄHMUNG, ZEREBRALE STÖRUNGEN, GEISTIG-SEELISCHE BEHINDERUNGEN, SUCHTKRANKHEITEN					
52	QUERSCHNITTSLÄHMUNG	11 845	487	462	1 585
53	HIRNORGANISCHE ANFÄLLE (AUCH MIT GEISTIG-SEELISCHEN STÖRUNGEN) OHNE NEUROLOGISCHE AUSFALLSERSCHEINUNGEN AM BEWEGUNGSAPPARAT	67 891	3 517	2 289	8 515
54	HIRNORGANISCHE ANFÄLLE (AUCH MIT GEISTIG-SEELISCHEN STÖRUNGEN) MIT NEUROLOGISCHEN AUSFALLSERSCHEINUNGEN AM BEWEGUNGSAPPARAT	40 884	1 945	1 411	7 046
55	HIRNORGANISCHES PSYCHOSYNDROM (HIRNLEISTUNGSSCHWACHE, ORGANISCHE WESENSÄNDERUNG) OHNE NEUROLOGISCHE AUSFALLSERSCHEINUNGEN AM BEWEGUNGSAPPARAT, SYMPTOMATISCHE PSYCHOSEN	121 450	3 975	3 372	13 675
56	HIRNORGANISCHES PSYCHOSYNDROM (HIRNLEISTUNGSSCHWACHE, ORGANISCHE WESENSÄNDERUNG) MIT NEUROLOGISCHEN AUSFALLSERSCHEINUNGEN AM BEWEGUNGSAPPARAT	97 517	3 644	4 182	11 672
57	STÖRUNGEN DER GEISTIGEN ENTWICKLUNG (Z.B. LERNBEHINDERUNG, GEISTIGE BEHINDERUNG)	152 536	8 601	4 422	19 904
58	KÖRPERLICH NICHT BEGRÜNBARE (ENDOGENE) PSYCHOSEN (SCHIZOPHRENIE, AFFEKTIVE PSYCHOSEN)	75 562	3 941	3 224	5 523
59	NEUROSEN: PERSÖNLICHKEITS- UND VERHALTENSSTÖRUNGEN	31 415	1 057	1 209	4 314
60	SUCHTKRANKHEITEN	10 572	643	288	623
61	ZUSAMMEN	609 672	27 810	20 859	72 857
SONSTIGE UND UNGENÜGEND BEZEICHNETE BEHINDERUNGEN					
62	NUR BEHINDERUNGEN MIT EINZEL-MDE UNTER 25 VH	127 683	4 809	1 466	16 879
63	ANDERWEITIG NICHT EINZUORDNENDE ODER UNGENÜGEND BEZEICHNETE BEHINDERUNGEN	363 444	7 090	5 764	24 974
64	ZUSAMMEN	491 127	11 899	7 230	41 853
65	BEHINDERTE, FÜR DIE EINE AUFGLIEDERUNG IN DIESER TABELLE NICHT MÖGLICH IST	59 568			
66	INSGESAMT	5 572 543	211 951	168 025	579 492

behinderte

der schwerwiegendsten Behinderung und Ländern

BREMEN	NORDRHEIN- WESTFALEN	HESSEN	RHEINLAND- PFALZ	BADEN- WÜRTTEMBERG	BAYERN	SAARLAND	BERLIN (WEST)	LFD. NR.
6 598	190 176	46 734	30 776	69 560	50 950	7 009	46 852	35
8 058	380 551	20 615	43 734	54 110	130 174	9 007	3 571	36
158	4 052	1 661	2 117	1 780	1 381	382	2 285	37
172	6 101	1 230	1 777	1 392	2 155	518	357	38
1 591	33 297	9 055	6 253	17 040	12 177	2 016	16 092	39
1 429	49 076	3 944	4 363	13 828	23 387	1 446	438	40
1 821	37 710	12 653	7 902	22 329	14 184	1 438	12 041	41
1 360	43 523	4 741	5 777	14 366	25 700	1 283	794	42
767	13 757	5 466	2 783	8 453	5 359	630	4 529	43
643	19 353	2 431	2 666	6 872	11 047	699	331	44
977	13 016	4 164	3 910	9 838	5 721	474	5 988	45
613	12 299	1 213	2 434	4 992	6 703	343	411	46
712	13 211	5 785	3 483	8 057	4 879	1 373	9 252	47
568	13 724	1 710	2 259	5 629	8 624	832	188	48
197	3 638	1 518	748	2 205	1 628	393	914	49
256	3 227	410	295	1 138	1 823	191	126	50
25 920	836 711	123 331	121 277	241 589	305 892	28 034	104 169	51
95	2 383	1 141	768	2 096	2 171	319	338	52
563	22 217	4 806	3 166	8 562	9 781	1 410	3 065	53
494	9 628	3 476	2 230	5 763	6 514	1 456	921	54
1 419	35 841	8 370	5 311	20 943	20 480	1 533	6 531	55
1 973	25 271	8 696	3 161	20 342	15 982	1 461	1 133	56
1 318	39 064	12 987	10 053	25 599	23 715	2 398	4 475	57
672	21 779	5 787	2 748	14 692	13 843	993	2 360	58
677	8 314	2 390	1 852	4 949	5 346	338	969	59
129	3 335	400	143	1 417	2 004	26	1 564	60
7 340	167 832	48 053	29 432	104 363	99 836	9 934	21 356	61
1 440	61 350	3 750	3 374	12 345	13 179	578	8 513	62
1 369	194 877	22 995	19 536	24 953	41 725	4 537	15 624	63
2 809	256 227	26 745	22 910	37 298	54 904	5 115	24 137	64
					59 568			65
63 653	2 037 227	367 481	311 269	678 030	842 203	75 639	237 573	66











# Fachserie 13: Sozialleistungen

## Reihe 1: Versicherte in der Kranken- und Rentenversicherung

Die Mikrozensus-Ergebnisse über den Krankenversicherungsschutz und über Altersvorsorge in der gesetzlichen Rentenversicherung werden in jährlichen Berichten dargestellt. Die Angaben zur Krankenversicherung beziehen sich auf die Wohnbevölkerung nach der Beteiligung am Erwerbsleben, der Art der Krankenkasse/-versicherung des Versicherungsschutzes. Weitere Unterteilungen erfolgen u. a. nach Geschlecht, Altersgruppen, Stellung im Beruf und monatlichem Nettoeinkommen.

Die Tabellen zur Altersvorsorge enthalten Daten über Pflichtmitglieder und Beitragszahler nach der Beteiligung am Erwerbsleben; gegliedert nach Geschlecht, Altersgruppen, Stellung im Beruf, Art der gesetzlichen Rentenversicherung und Versicherungsverhältnis. Einige Eckdaten sind im langfristigen Vergleich nachgewiesen.

## Reihe 2: Sozialhilfe

Die Jahresberichte bringen Angaben über den Sozialhilfeaufwand (Ausgaben/Einnahmen) und über Sozialhilfeempfänger in länderweiser Gliederung. Nachgewiesen werden Hilfearten sowie Hilfen außerhalb und innerhalb von Einrichtungen und Angaben über Tuberkulosehilfe. Dabei werden die Empfänger von Sozialhilfe u. a. nach Hilfearten, Geschlecht, Altersgruppen und Ausländereigenschaft sowie Empfängern laufender Hilfe zum Lebensunterhalt auch nach Hauptursache der Hilfestellung aufgeführt.

## Reihe 3: Kriegsgesamtfürsorge

In jährlicher Erscheinungsfolge berichtet diese Reihe über die Ausgaben und Einnahmen sowie über die Empfänger laufender und die Fälle einmaliger Leistungen in länderweiser Gliederung. Der Nachweis erfolgt nach Hilfearten sowie nach Empfängergruppen (Beschädigte und Hinterbliebene – teilweise mit weiterer Aufgliederung dieser Personengruppen).

## Reihe 4: Wohngeld

Die jährliche Veröffentlichung enthält detaillierte Angaben über Wohngeldempfänger und Wohngeldansprüche. Die wichtigsten Gliederungsmerkmale betreffen Haushaltsgröße und soziale Stellung des Wohngeldempfängers, Höhe des Familieneinkommens und des Wohngeldes, Bezugsmöglichkeit und Ausstattung der Wohnung, Wohnfläche, monatliche Mietbelastung je m<sup>2</sup>, Belastungsgrad der Einkommen und bei der Einkommensermittlung anzusetzende Beträge.

## Reihe 5: Behinderte und Rehabilitationsmaßnahmen

### 5.1 Behinderte

Die Veröffentlichung – Erscheinungsfolge alle zwei Jahre – enthält in länderweiser Gliederung Daten über die von den Versorgungsämtern als Behinderte anerkannten Personen, soweit die Minderung der Erwerbsfähigkeit 30 vH und mehr beträgt. Nachgewiesen werden die Behinderten und Schwerbehinderten nach Geschlecht, Altersgruppen, Staatsangehörigkeit, Grad der Minderung der Erwerbsfähigkeit, Art und Ursache der Behinderung sowie nach Mehrfachbehinderung.

### 5.2 Rehabilitationsmaßnahmen

Der Jahresbericht enthält Angaben über die von den gesetzlichen Trägern der Rehabilitation im Berichtsjahr durchgeführten medizinischen und berufsfördernden Rehabilitationsmaßnahmen sowie die Maßnahmen zur sozialen Eingliederung. Dabei wird u. a. nach Art, Dauer und Ergebnis der Maßnahme, differenziert. Außerdem finden sich Angaben über die Rehabilitanden in der Gliederung u. a. nach Geschlecht, Altersgruppen, Stellung im Beruf sowie Art und Ursache der Behinderung. Angaben über versorgungsberechtigte Kriegsgesamtfürsorgende sind ab.

## Reihe 6: Jugendhilfe

### 6.1 Erzieherische Hilfen und Aufwand

Die jährliche Veröffentlichung unterrichtet über erzieherische und fürsorgende Maßnahmen der Jugendhilfe (u. a. Pflegekinder, Amtpflegschaft, Amtsvormundschaft, Adoptionen, Vaterschaftsfeststellungen, Sorgerechtsentziehungen, Jugendgerichtshilfe, Freiwillige Erziehungshilfe, Fürsorgeerziehung) sowie über den Aufwand der Jugendwohlfahrtsbehörden für die Jugendhilfe (außerhalb von Einrichtungen und in Einrichtungen) einschl. der Zuschüsse an die Träger der freien Jugendhilfe.

### 6.2 Jugendarbeit

Dieser in vierjährigen Abständen erscheinende Bericht enthält Angaben über die von den öffentlichen und freien Trägern der Jugendhilfe durchgeführten Maßnahmen der Jugendarbeit im Bereich der Kinder- und Jugenderholung, der internationalen Jugendarbeit, der Jugendbildungsarbeit und der Schulung ehrenamtlicher Mitarbeiter in der Jugendarbeit. Nachgewiesen wird u. a. die Zahl der Maßnahmen und der Teilnehmer; die Maßnahmen werden nach Dauer und Trägerschaft gegliedert.

### 6.3 Einrichtungen und tätige Personen

Diese Veröffentlichung berichtet alle vier Jahre über Einrichtungen der Jugendhilfe und – soweit möglich – die in ihnen verfügbaren Plätze sowie über dort tätige Personen. Dabei wird gegliedert nach Trägerschaft und Art der Einrichtung, sowie nach Alter, Ausbildungsabschluß, Stellung im Beruf und Arbeitsbereich der in der Jugendhilfe tätigen Personen.

## Reihe S: Sonderbeiträge

In unregelmäßiger Folge werden Daten aus Sondererhebungen der Sozialhilfe, der Kriegsgesamtfürsorge und der Jugendhilfe veröffentlicht.

### S. 5: Hilfe zur Pflege November 1977

In diesem Sonderbeitrag wurde tiefgegliedertes Zahlenmaterial über die gesundheitlichen und sozialen Verhältnisse der Pflegebedürftigen, ihre Einkommenslage sowie die Höhe und Zusammensetzung der Aufwendungen für Hilfe zur Pflege veröffentlicht.

### S. 6: Laufende Leistungen der Hilfe zum Lebensunterhalt September 1981

In dieser Zusatzstatistik wurden über die in der jährlichen Statistik ermittelten Grunddaten hinaus zusätzliche Erkenntnisse über die Struktur des Empfängerkreises der Hilfeleistungen und über die Art der Hilfeleistungen gewonnen.

### S. 7: Einmalige Leistungen der Hilfe zum Lebensunterhalt September 1981 bis August 1982

Diese Zusatzstatistik erbrachte Erkenntnisse über die Struktur des Empfängerkreises und über die Art der Hilfeleistungen. Im Vordergrund stehen dabei Informationen über die Zusammensetzung des Kreises der Hilfeempfänger nach bestimmten Personengruppen, speziell über Ausländer und Asylbegehrende.



STATISTISCHES BUNDESAMT  
GUSTAV-STRESEMANN-RING 11  
6200 WIESBADEN 1

Veröffentlichungen und Prospekte sind durch den Verlag W. Kohlhammer GmbH, Philipp-Reis-Straße 3, Postfach 421120, 6500 Mainz 42, Tel. (061 31) 5 90 94/95, erhältlich.