

Statistisches Bundesamt

Verkehr

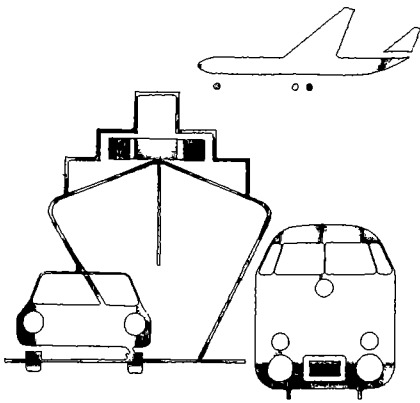

Fachserie **8**

Reihe 1

Güterverkehr der Verkehrszweige

1. Vierteljahr 1989

Metzler - Poeschel Stuttgart

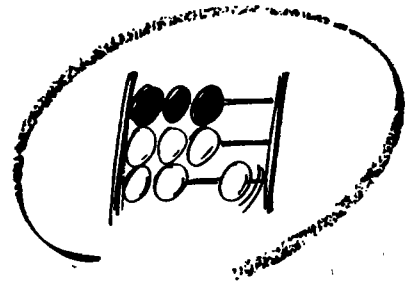

Statistisches Bundesamt

Verkehr

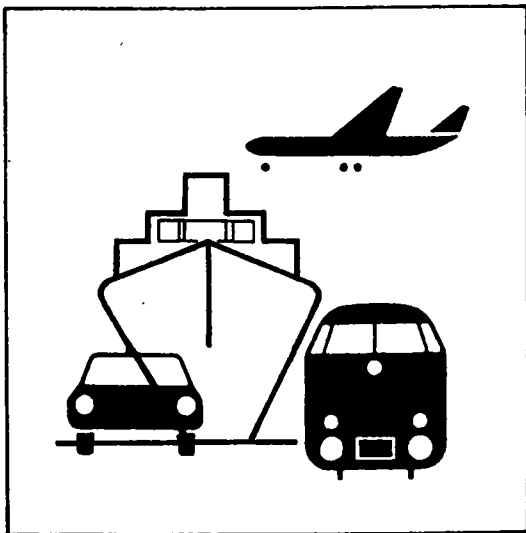

Fachserie 8

Reihe 1

Güterverkehr der Verkehrszweige

1. Vierteljahr 1989

Statistisches Bundesamt
Bibliothek · Dokumentation · Archiv

Metzler – Poeschel Stuttgart

Herausgeber:
Statistisches Bundesamt
Gustav-Stresemann-Ring 11
6200 Wiesbaden 1

Verlag:
Metzler-Poeschel Stuttgart

Verlagsauslieferung:
Hermann Leins GmbH & Co.
Verlags-KG
Holzwiesenstr. 2
7408 Kusterdingen
Telefon: 07071/33046
Telex: 7 262 891 mepo d
Telefax: 07071/33653

Erscheinungsfolge: vierteljährlich

Erschienen im September 1989

Preis: DM 8,70

Bestellnummer: 2080100-89321

Nachdruck - auch auszugsweise - nur mit Quellenangabe
unter Einsendung eines Belegexemplares gestattet.

Umweltfreundliches Papier aus 100 % Altpapier.

Vorbemerkung	5
Allgemeine und methodische Erläuterungen	6

T a b e l l e n t e i l

1	Entwicklung des Güterverkehrs	
1.1	Gütertransporte ohne Nachweis von Güterart oder Verkehrsbezirk	
1.1.1	Mineralölprodukte und Erdgas im grenzüberschreitenden Empfang in Rohrfernleitungen nach Gütergruppen	9
1.1.2	Straßengüterverkehr mit der DDR und Berlin (Ost)	9
1.1.3	Sonstiger Güterverkehr der Verkehrszweige	9
1.2	Monatsergebnisse nach ausgewählten Hauptverkehrsbeziehungen	10
1.3	Güteraufkommen nach Hauptverkehrsbeziehungen und Güterabteilungen	
	Gesamtverkehr	11
	Verkehr innerhalb des Bundesgebietes	12
	Grenzüberschreitender und DDR-Verkehr	
	Versand	13
	Empfang	14
	Durchgangsverkehr	15
2	Güterverkehr nach Hauptverkehrsbeziehungen und Gütergruppen	17
3	Güterverkehr nach Hauptverkehrsbeziehungen und Verkehrsbezirken	30
4	Grenzüberschreitender und DDR-Verkehr nach Güterabteilungen und Verkehrsbezirken	36
5	Güterverkehr der Bundesländer nach Hauptverkehrsbeziehungen	48
6	Güterverkehr der Bundesländer untereinander	49
7	Güterverkehr nach Verkehrszweigen und Güterhauptgruppen	50
8	Transport von Rohem Erdöl in Rohrfernleitungen nach Verkehrsbezirken	51

Die Angaben beziehen sich auf das Bundesgebiet; sie schließen Berlin (West) ein.

Zeichenerklärung

- | | |
|---|---|
| 0 | = weniger als die Hälfte von 1 in der letzten besetzten Stelle jedoch mehr als nichts |
| - | = nichts vorhanden |
| . | = Zahlenwert unbekannt oder geheimzuhalten |
| x | = Tabellenfach gesperrt, weil Aussage nicht sinnvoll |
| p | = vorläufiges Ergebnis |

Abkürzungen

- | | |
|----|-------------|
| V | = Versand |
| E | = Empfang |
| kg | = Kilogramm |
| t | = Tonne |
| kW | = Kilowatt |

Abweichungen in den Summen ergeben sich durch Runden der Zahlen

Vorbemerkung

Die Veröffentlichung "Güterverkehr der Verkehrszweige" hat zum Ziel, die wichtigsten Ergebnisse der Gütertransportstatistiken (hauptsächlich beförderte Tonnen nach Versand und Empfang) übersichtlich im Vergleich der Verkehrszweige darzustellen.

Die Statistiken des Güterverkehrs in der Bundesrepublik Deutschland sind verkehrszweigorientiert, d.h. Rechtsgrundlage, Erfassungspapier und Erfassungsumfang sind an die Besonderheiten jedes Verkehrszweiges angepaßt und somit unterschiedlich. Die Datensätze und Tabellenprogramme sind jedoch weitgehend ähnlich, so daß die Basis für vergleichende Auswertungen grundsätzlich gegeben ist.

In den Tabellen 1.1 werden zunächst die Ergebnisse der Transporte nachgewiesen, die weniger differenziert erfaßt oder nur geschätzt werden und daher nicht nach der Gütergruppe oder der Verkehrsbeziehung darstellbar sind. Dazu gehören der Dienstgutverkehr der Eisenbahnen, der Stückgutverkehr und Teile des Rohrleitungsverkehrs sowie der Straßengüterverkehr mit der DDR. Diese Ergebnisse sind in den darauffolgenden Tabellen nicht enthalten.

Die Darstellung des Güterverkehrs für alle Verkehrszweige nach einzelnen Monaten enthält Tabelle 1.2. Die folgenden Tabellen 1.3 bis 7 beschränken sich für das Berichtsquartal auf die vergleichende Darstellung der drei Landverkehrsträger Eisenbahn, Straße und Binnenschifffahrt. Tabelle 1.3 stellt die Entwicklung des Güterverkehrs nach Güterabteilungen und Hauptverkehrsbeziehungen dar. Tabelle 2 weist den Güterverkehr nach Gütergruppen und Tabelle 3 nach Verkehrsbezirken aus. Um der zunehmenden Bedeutung der grenzüberschreitenden Verkehre - auch im Hinblick auf den gemeinsamen EG-Binnenmarkt - Rechnung zu tragen, wird der grenzüberschreitende Versand und Empfang in der Gliederung nach Verkehrsbezirken im Ausland und Güterabteilungen (Tab. 4) nachgewiesen. Einen Überblick über den Güterverkehr nach Güterhauptgruppen bietet Tabelle 7. Der Transport von rohem Erdöl in Rohrfernleitungen nach Verkehrsbezirken wird in Tabelle 8 veröffentlicht.

Bei den nachfolgenden Daten handelt es sich um endgültige Ergebnisse, die den jeweiligen Veröffentlichungen für die einzelnen Verkehrszweige entnommen wurden (siehe allgemeine und methodische Erläuterungen).

Wichtiger Hinweis

Vom Bundesland B R E M E N liegen seit dem 4. Quartal 1987 keine Angaben über die Binnenschifffahrt vor. Die Daten für dieses Bundesland wurden - soweit wie möglich - aus den Versand- und Empfangsangaben der übrigen Bundesländer sowie den Ein- und Ausgangsmeldungen der Grenzzoll- und Übergangsstellen erstellt.

Es fehlen insbesondere Daten zum innerbremischen Verkehr (rd. 200 000 t Güter im 1. Quartal 1989).

1 Erfassungsgrundlage

Erfassungsgrundlage ist bei den meisten Verkehrsarten das Frachtpapier, das grundsätzlich nur für den Transport mit einem bestimmten Verkehrszweig ausgestellt wird. Die deshalb erfassungstechnisch notwendige Orientierung der Verkehrsstatistiken auf die einzelnen Verkehrszweige hat zur Folge, daß für jeden Transport (mit den obengenannten Einschränkungen) zwar der Ein- bzw. Ausladeort (Verkehrsbezirk) bekannt ist, nicht jedoch der wirkliche Herkunfts- oder Bestimmungsort eines Gutes. Wenn also Güter bei Umladungen den Verkehrszweig wechseln, gilt dies als neuer Transport; eine Verbindung zum ersten Transportvorgang läßt sich mit verkehrsstatistischen Daten nicht nachweisen.

Für die Interpretation der nachgewiesenen Ergebnisse bedeutet dies:

- Die Summe der verkehrszweigspezifischen Ergebnisse enthält Mehrfachzählungen, wenn beim Transport vom Herkunfts- zum Bestimmungsort mehrere Verkehrszweige beteiligt waren. Diese Mehrfachzählungen dürften bei den hier nachgewiesenen Verkehrsarten keine allzugroße Rolle spielen; sie sind bedeutender bei den Vor- und Nachtransporten im Straßengüternahverkehr (von und zum Bahnhof/Hafen/Raffinerie).
- Im grenzüberschreitenden Verkehr wird als Transportziel das Land nachgewiesen, das für den Verkehrszweig des Grenzübergangs als Bestimmungsland gilt. Dies ist bedeutsam vor allem für jene Länder, in denen ein großer Teil der angelieferten Güter auf andere Verkehrsmittel umgeschlagen und weiterversandt wird (z.B. Niederlande und Italien mit ihren Seehäfen, Polen mit seinen Umladebahnhöfen auf sowjetische Eisenbahnen mit größerer Spurweite).

2 Regional-/Gütersystematik

Die in den Tabellen ausgewiesenen Verkehrsbezirke setzen sich aus administrativen Regionaleinheiten (Kreise, Provinzen, Staaten) zusammen; sie werden im "Verzeichnis der Verkehrsbezirke und Häfen, Ausgabe 1980" defi-

niert. Eine Karte der Verkehrsbezirke des Bundesgebietes mit den zugehörigen Kreisen ist im Anhang abgedruckt.

Die dreistelligen Gütergruppen und die zusammengefaßten einstelligen Güterabteilungen werden im "Güterverzeichnis für die Verkehrsstatistik, Ausgabe 1969" (GV) beschrieben. Die dort definierten Gruppen entsprechen der internationalen NST-Systematik.

3 Besonderheiten der einzelnen Verkehrszweige

Eisenbahnverkehr

Die Statistik des Eisenbahngüterverkehrs von Deutscher Bundesbahn und Nichtbundeseigenen Eisenbahnen basiert auf der Auswertung der Frachtbriefe, die aber nur für den frachtpflichtigen Wagenladungsverkehr ausgestellt werden. Das bedeutet, daß in den Tabellen der Güterverflechtung nicht enthalten sind: Der Stückgutverkehr, der Dienstgutverkehr der Eisenbahnen und Transporte, die mit Sonderzügen ohne Ausstellung von Frachtbriefen durchgeführt werden.

Weiterführende Veröffentlichungen: Fachserie 8, Reihe 2 Eisenbahnverkehr.

Straßenverkehr

Die Beförderung von Gütern mit Kraftfahrzeugen ist im Güterkraftverkehrsgesetz geregelt. Sie wird in verschiedene Verkehrsarten eingeteilt, für die meist eigenständige statistische Rechtsgrundlagen bestehen. Grundsätzlich wird unterschieden nach Nahverkehr (Beförderung von Gütern innerhalb eines Kreises von 50 km/Luftlinie um den Fahrzeugstandort) und Fernverkehr. Die Begriffe "Nah" und "Fern" beziehen sich nicht in erster Linie auf die bei einem Transport zurückgelegte tatsächliche Entfernung, sondern auf die dem Unternehmen zugeteilte Erlaubnis zur Durchführung von Güternahverkehrstransporten bzw. auf die Genehmigung zum Straßengüterfernverkehr.

Die in dieser Veröffentlichung nachgewiesenen Zahlen stammen aus drei verschiedenen Quellen:

- Der Statistik des gewerblichen Güterfernverkehrs (Erhebungspapier: Frachtbrief)
- Der Statistik des Werkfernverkehrs (Erhebungspapier: Monatliche Sammelmeldung)
- Der Statistik des grenzüberschreitenden Güterkraftverkehrs (Erhebungspapier: Zählkarte).

Seit 1.1.1988 werden nur noch die Fahrten der Fahrzeuge mit Standort außerhalb der EG-Mitgliedsstaaten, die sog. Drittlandsfahrzeuge, mittels Zählkarte erhoben. Die Fahrten der EG-Fahrzeuge werden von den Grenzzollstellen monatlich anzahlmäßig erfasst und dann vom Kraftfahrt-Bundesamt anhand der Erfassungsstruktur der jeweiligen Referenzperiode an das Niveau der Berichtsperiode angepasst.

Die Ergebnisse des Verkehrs innerhalb des Bundesgebietes und die des Verkehrs mit der DDR werden aus den Statistiken des gewerblichen Güterfernverkehrs und des Werkfernverkehrs genommen, die des grenzüberschreitenden Verkehrs und des Durchgangsverkehrs aus der Statistik des grenzüberschreitenden Güterkraftverkehrs. Damit sind auch die Daten des "grenzüberschreitenden Nahverkehrs" enthalten, die über weite Strecken im Ausland durchgeführt werden können, wenn der Grenzübergang im Nahbereich des Fahrzeugstandortes liegt.

Nicht enthalten sind der Nahverkehr innerhalb des Bundesgebietes, der Stückgutverkehr, der Werkverkehr mit kleinen Fahrzeugen (Fahrzeuge bis 4 t Nutzlast oder Zugmaschinen bis 40 kW-Motorleistung) und der freigestellte Verkehr (dazu gehören nach der Freistellungsverordnung zum Güterkraftverkehrsgesetz zum Beispiel Abfalltransporte).

Im Verkehr mit der DDR und Berlin (Ost) wird von der Verkehrsstatistik nur der Fernverkehr von Fahrzeugen mit Standort im Bundesgebiet erfasst. Der gesamte Straßenverkehr mit der DDR wird in der Statistik des Warenverkehrs mit der DDR und Berlin (Ost) nachgewiesen, die auf der Auswertung der bei den Zolldienststellen anfallenden Warenbegleitscheine beruht. Die Ergebnisse sind jedoch nicht nach Verkehrsbezirken aufzugliedern.

Weiterführende Veröffentlichungen:

1. Fernverkehr mit Lastkraftfahrzeugen, Band GZ
Herausgeber Bundesanstalt für den Güterfernverkehr, Köln

2. Grenzüberschreitender Güterkraftverkehr Herausgeber Kraftfahrt-Bundesamt, Flensburg

Geringfügige Unterschiede zwischen den Ergebnissen dieser Veröffentlichungen (siehe auch Tabelle 1.2 mit Monatsergebnissen) und denen der anderen vorliegenden Tabellen erklären sich aus Rundungsunterschieden bei der Datenaufbereitung.

Binnenschifffahrt

Die Güterbeförderung wird in allen Verkehrsbeziehungen vollständig erfasst. Der Binnen-See-Verkehr (siehe methodische Erläuterungen in der Fachserie) wird auch in der Seeschiff-fahrtsstatistik, also doppelt nachgewiesen.

Weiterführende Veröffentlichungen:

Fachserie 8, Reihe 4 Binnenschifffahrt.

Seeschifffahrt

In der Seeschifffahrt wird kein Durchgangsverkehr nachgewiesen, da hier nur Güter angemeldet werden müssen, die in Häfen der Bundesrepublik Deutschland ein- oder ausgeladen werden. Die Güterbeförderung der anderen Verkehrsbeziehungen wird vollständig erfasst.

Weiterführende Veröffentlichungen:

Fachserie 8, Reihe 5 Seeschifffahrt.

Luftverkehr

Wie in der Seeschifffahrt wird auch im Luftverkehr der unmittelbare Durchgangsverkehr von Ausland zu Ausland nicht erfasst. Der mittelbare Durchgangsverkehr (Umladung in ein anderes Flugzeug) wird dagegen nicht als grenzüberschreitender Empfang und Versand, sondern als Durchgangsverkehr nachgewiesen. Der Verkehr innerhalb des Bundesgebietes wird ab 1977 nur noch als Schätzgröße errechnet und in Tabelle 1.2 nicht dargestellt.

Weiterführende Veröffentlichungen:

Fachserie 8, Reihe 6 Luftverkehr.

Rohrfernleitungen

Die Statistik erfaßt die Transporte von rohem Erdöl in Fernleitungen ab 40 km Länge. Die Transporte von Erdgas und Mineralölprodukten werden nur im grenzüberschreitenden Empfang nachgewiesen; es fehlen daher die Verkehrsleistungen der innerdeutschen Produktenleitungen.

Weiterführende Veröffentlichungen gibt es nicht.

4 Darstellung der Ergebnisse nach Hauptverkehrsbeziehungen

Verkehr innerhalb des Bundesgebietes

In den Tabellen nicht enthalten sind der Dienstgutverkehr der Eisenbahn, der Stückgutverkehr von Eisenbahn und Straße, der Straßengüterverkehr und der Luftfrachtverkehr.

Grenzüberschreitender Verkehr und Verkehr mit der DDR und Berlin (Ost)

In den Tabellen fehlt der (unbedeutende) Stückgutverkehr von Eisenbahn und Straßenverkehr und der Empfang von Mineralölprodukten und Erdgas im Rohrleitungsverkehr.

Der größte Teil des Güterverkehrs mit der DDR und Berlin (Ost) auf der Straße fehlt in den Tabellen; enthalten sind im DDR-Verkehr nur Transporte im Fernverkehr von Fahrzeugen mit Standort im Bundesgebiet.

Durchgangsverkehr

Die unmittelbare Durchfuhr der Seeschifffahrt und der Luftfahrt zählt nicht als Durchgangsverkehr.

5 Vergleichbarkeit der Ergebnisse von Verkehrsstatistik und Außenhandelsstatistik

Die Erfassungskonzepte von Verkehrs- und Außenhandelsstatistik unterscheiden sich in folgenden wichtigen Punkten:

- Die Verkehrsstatistik erfaßt Bruttogewichte der beförderten Güter, die Außenhandelsstatistik nur das Gewicht der Ware ohne Verpackung.
- Die Verkehrsstatistik erfaßt grundsätzlich alle beförderten Güter je Verkehrszweig, also auch Transporte von Abfällen oder leeren Verpackungen (Containern); die Außenhandelsstatistik zielt auf die Darstellung von Handelstransaktionen.
- Die Erfassung des Ziellandes ist in der Verkehrsstatistik verkehrszweigbezogen; in der Außenhandelsstatistik wird das Bestimmungsland des Gutes dargestellt.
- Der Durchfuhrverkehr wird in der Verkehrsstatistik entweder als Durchgangsverkehr oder bei Umladungen im Bundesgebiet auf andere Verkehrszweige als grenzüberschreitender Verkehr (Versand und Empfang) erfaßt; in der Außenhandelsstatistik wird die unmittelbare Durchfuhr nur noch in Verbindung mit deutschen Zielhäfen nachgewiesen.
- Das Güterverzeichnis für die Außenhandelsstatistik ist tiefer gegliedert als das für die Verkehrsstatistik. Die Ergebnisse lassen sich jedoch mit Schlüssellisten auf die Untergliederung der Verkehrsstatistik aggregieren.

T a b e l l e n t e i l

1 Entwicklung des Güterverkehrs

1.1 Gütertransporte ohne Nachweis von Güterart oder Verkehrsbezirk*)

1.1.1 Mineralölprodukte und Erdgas im grenzüberschreitenden Empfang in Rohrfernleitungen nach Gütergruppen
Tonnen

Monat	Insgesamt	Motorenbenzin u.ä. Leichtöle 321	Petroleum, Turbinen- kraftstoffe und Spezialbenzin 323	Gasöl, Dieselöl und leichtes Heizöl 325	Erdgas 330
1988 Januar	3 835 059	392 994	64 443	131 026	3 246 596
Februar	4 055 025	344 341	73 338	159 364	3 477 982
März	3 619 037	354 205	76 155	85 775	3 102 902
April	2 879 407	354 096	59 275	111 264	2 354 772
Mai	2 772 214	359 660	65 329	280 066	2 067 159
Juni	2 452 865	286 877	65 370	72 756	2 027 862
Juli	2 712 577	430 345	100 263	233 623	1 948 346
August	2 422 559	293 971	84 056	136 016	1 908 516
September	2 770 590	280 520	90 693	169 754	2 229 623
Oktober	3 446 049	316 271	86 970	144 450	2 898 358
November	4 121 995	435 463	95 948	141 173	3 449 411
Dezember	4 101 737	430 488	76 378	163 847	3 431 024
1989 Januar	4 379 502	377 222	80 405	99 645	3 822 230
Februar	4 167 319	453 242	81 464	47 771	3 584 842
März	3 778 771	459 707	90 413	50 535	3 178 116

1.1.2 Straßengüterverkehr mit der DDR und Berlin (Ost)

Monat	Insgesamt ¹⁾		Darunter Fernverkehr mit LKW mit ²⁾ Standort im Bundesgebiet	
	Versand	Empfang	Versand	Empfang
1988 Januar	44 964	222 274	2 458	19 883
Februar	48 353	260 465	3 622	27 577
März	57 027	279 340	4 525	29 744
April	53 932	294 977	3 793	25 227
Mai	63 608	333 777	3 059	30 761
Juni	59 516	346 244	2 877	30 387
Juli	63 789	317 188	3 129	25 248
August	59 079	365 681	4 190	30 536
September	60 918	337 592	3 464	30 843
Oktober	58 455	340 484	3 553	30 283
November	58 814	332 529	7 171	34 575
Dezember	57 072	272 739	3 615	28 514
1989 Januar	50 525	247 411	8 297	30 426
Februar	56 633	262 874	5 299	35 136
März	51 585	297 681	8 908	33 458

1) Warenbegleitscheinpflichtiger Güterverkehr.

2) Ergebnisse enthalten in den Tabellen 1.2 bis 7.

1.1.3 Sonstiger Güterverkehr der Verkehrszweige

Monat	Eisenbahn		Straße Stückgut im Fernverkehr
	Stückgut	Dienstgut	
1988 Januar	229 072	369 900	608 779
Februar	247 735	409 200	689 901
März	285 795	646 800	752 632
April	230 537	790 000	660 579
Mai	240 660	675 300	666 681
Juni	236 139	716 200	668 776
Juli	221 157	744 100	643 875
August	226 363	810 000	692 045
September	262 172	884 000	710 284
Oktober	260 189	895 500	699 766
November	256 731	850 100	686 131
Dezember	227 875	530 800	638 709
1989 Januar	249 627	481 300	677 135
Februar	236 921	462 200	663 683
März	269 322	665 100	719 376

*) Ergebnisse in den Tabellen 1.2 bis 8 nicht enthalten.

1 Entwicklung des Güterverkehrs
1.2 Monatsergebnisse nach ausgewählten Hauptverkehrsbeziehungen
1 000 t

Jahr — Monat	Eisenbahnverkehr	Straßenverkehr	Binnenschifffahrt	Seeschifffahrt	Luftverkehr	Rohrfernleitungen
Gesamtverkehr						
1988 Januar	23 739	30 770	17 378	11 963	64	5 219
Februar ...	24 181	33 164	17 351	11 153p	67	4 415
März	25 746	38 167	16 104	12 299p	75	4 828
April	23 961	35 583	19 954	11 003p	68	4 350
Mai	24 268	37 040	20 416	12 350p	69	4 935
Juni	24 695	38 400	20 525	11 523p	65	5 001
Juli	23 301	35 221	20 631	12 427p	65	5 261
August	24 454	36 817	19 751	11 748p	62	5 265
September .	25 436	39 815	20 544	11 683p	79	5 178
Oktober ...	26 804	40 088	21 219	11 994p	81	5 437
November ..	27 530	37 667	19 605	10 701p	75	4 870
Dezember ..	24 906	34 161	19 846	11 890p	85	5 560
1989 Januar	25 222	34 547	18 604	12 482p	.	4 646
Februar ...	24 314	34 327	17 369	10 757p	.	3 930
März	25 811	38 239	20 376	11 841p	.	4 818
Verkehr innerhalb des Bundesgebietes						
1988 Januar	17 669	18 626	4 566	166	.	1 010
Februar ...	17 918	20 292	4 690	194p	.	861
März	19 262	23 091	3 901	338p	.	875
April	17 858	21 974	5 229	325p	.	800
Mai	17 778	22 650	5 561	328p	.	1 117
Juni	18 086	23 273	5 469	247p	.	956
Juli	17 482	21 828	5 639	111p	.	1 097
August	18 545	23 831	5 591	141p	.	994
September .	18 958	24 623	5 657	116p	.	1 006
Oktober ...	20 346	24 148	5 824	119p	.	1 119
November ..	20 759	22 581	5 483	108p	.	722
Dezember ..	18 265	21 008	5 292	96p	.	844
1989 Januar	18 861	20 452	4 496	141p	.	953
Februar ...	17 741	20 561	4 425	72p	.	911
März	18 764	22 496	5 206	74p	.	1 108
Grenzüberschreitender und DDR-Verkehr						
Versand						
1988 Januar	2 591	5 278	4 144	3 853	21	.
Februar ...	2 680	5 672	4 007	3 451p	25	.
März	2 891	6 693	3 779	4 161p	28	.
April	2 616	6 102	4 911	3 285p	24	.
Mai	2 731	6 388	4 803	3 576p	26	.
Juni	2 798	6 827	5 077	3 671p	24	.
Juli	2 515	6 140	4 643	3 636p	26	.
August	2 432	5 886	4 219	3 676p	24	.
September .	2 881	7 096	4 921	3 620p	27	.
Oktober ...	2 793	7 127	5 152	3 652p	30	.
November ..	2 938	6 862	4 576	3 629p	29	.
Dezember ..	2 759	6 003	4 751	4 144p	34	.
1989 Januar	2 808	6 173	4 387	3 996p	.	.
Februar ...	2 800	6 136	4 479	3 933p	.	.
März	3 001	7 070	5 092	4 038p	.	.
Empfang						
1988 Januar	2 818	5 494	7 604	7 800	30	4 209
Februar ...	2 951	5 743	7 729	7 508p	29	3 554
März	2 903	6 698	7 529	7 800p	31	3 953
April	2 878	6 080	8 546	7 393p	29	3 550
Mai	3 078	6 455	8 648	8 446p	28	3 819
Juni	3 122	6 711	8 444	7 605p	28	4 044
Juli	2 780	5 984	9 036	8 680p	24	4 164
August	2 978	5 826	8 685	7 931p	24	4 271
September .	3 002	6 518	8 635	7 947p	33	4 172
Oktober ...	3 081	7 172	8 876	8 223p	33	4 318
November ..	3 168	6 606	8 388	6 963p	30	4 148
Dezember ..	3 129	5 715	8 562	7 650p	34	4 716
1989 Januar	2 826	6 407	8 234	8 345p	.	3 693
Februar ...	2 743	6 082	7 230	6 752p	.	3 020
März	3 111	6 909	8 480	7 729p	.	3 711

1 ENTWICKLUNG DES GUETERVERKEHRS

1.3 GUETERAUFKOMMEN NACH HAUPTVERKEHRSBEZIEHUNGEN UND GUETERABTEILUNGEN

VERKEHRSZWEIG	1. VJ	4. VJ	1. VJ	JAHRESTEIL		ZU- BZW. ABNAHME (-)	
	1988	1988	1989	JANUAR -	MAERZ	JANUAR BIS MAERZ	
	TONNEN						%
GESAMTVERKEHR							
0 LAND-, FORSTWIRTSCHAFTLICHE UND VERWANDTE ERZEUGNISSE (EINSCHL. LEBENDE TIERE)							
EISENBAHN	1 899 093	4 598 421	1 940 118	1 940 118	1 899 093	41 025	2,2
STRASSE	8 649 493	9 858 607	9 221 759	9 221 759	8 649 493	572 266	6,6
BI-SCHIFF	2 106 236	1 871 547	1 781 817	1 781 817	2 106 236	324 419-	15,4-
ZUSAMMEN ...	12 654 822	16 328 575	12 943 694	12 943 694	12 654 822	288 872	2,3
1 ANDERE NAHRUNGS- UND FUTTERMITTEL							
EISENBAHN	1 404 079	1 631 764	1 417 621	1 417 621	1 404 079	13 542	1,0
STRASSE	19 012 689	19 747 117	19 096 114	19 096 114	19 012 689	83 425	0,4
BI-SCHIFF	3 120 308	3 389 429	3 084 699	3 084 699	3 120 308	35 609-	1,1-
ZUSAMMEN ...	23 537 076	24 768 310	23 598 434	23 598 434	23 537 076	61 358	0,3
2 FESTE MINERALISCHE BRENNSTOFFE							
EISENBAHN	19 938 581	20 573 583	19 853 294	19 853 294	19 938 581	85 287-	0,4-
STRASSE	1 162 476	1 332 815	1 261 068	1 261 068	1 162 476	98 592	8,5
BI-SCHIFF	5 076 643	6 532 204	5 076 558	5 076 558	5 076 643	85-	0,0
ZUSAMMEN ...	26 177 700	28 438 602	26 190 920	26 190 920	26 177 700	13 220	0,1
3 ERDOEL, MINERALOELERZEUGNISSE, GASE							
EISENBAHN	5 564 418	5 990 937	5 028 792	5 028 792	5 564 418	535 626-	9,6-
STRASSE	5 113 159	5 589 795	4 601 681	4 601 681	5 113 159	511 478-	10,0-
BI-SCHIFF	9 669 453	10 721 238	9 496 521	9 496 521	9 669 453	172 932-	1,8-
ZUSAMMEN ...	20 347 030	22 301 970	19 126 994	19 126 994	20 347 030	1 220 036-	6,0-
4 ERZE, METALLABFALLE							
EISENBAHN	9 593 535	9 472 070	9 628 212	9 628 212	9 593 535	34 677	0,4
STRASSE	1 340 793	1 426 374	1 437 724	1 437 724	1 340 793	96 931	7,2
BI-SCHIFF	9 948 651	10 917 341	11 658 528	11 658 528	9 948 651	1 709 877	17,2
ZUSAMMEN ...	20 882 979	21 815 785	22 724 464	22 724 464	20 882 979	1 841 485	8,8
5 EISEN, STAHL UND NE-METALLE (EINSCHL. HALBZEUG)							
EISENBAHN	13 658 237	14 179 201	14 731 473	14 731 473	13 658 237	1 073 236	7,9
STRASSE	7 153 289	7 281 925	7 824 634	7 824 634	7 153 289	671 345	9,4
BI-SCHIFF	3 184 189	3 785 330	3 603 939	3 603 939	3 184 189	419 750	13,2
ZUSAMMEN ...	23 995 715	25 246 456	26 160 046	26 160 046	23 995 715	2 164 331	9,0
6 STEINE UND ERDEN (EINSCHL. BAUSTOFFE)							
EISENBAHN	6 029 441	6 537 253	6 199 256	6 199 256	6 029 441	169 815	2,8
STRASSE	12 530 803	18 896 107	14 801 643	14 801 643	12 530 803	2 270 840	18,1
BI-SCHIFF	11 010 285	16 198 095	14 113 283	14 113 283	11 010 285	3 102 998	28,2
ZUSAMMEN ...	29 570 529	41 631 455	35 114 182	35 114 182	29 570 529	5 543 653	18,7
7 DUENGEMITTEL							
EISENBAHN	1 691 720	2 025 384	1 900 275	1 900 275	1 691 720	208 555	12,3
STRASSE	725 729	628 179	886 064	886 064	725 729	160 335	22,1
BI-SCHIFF	1 837 544	1 689 469	2 025 590	2 025 590	1 837 544	188 046	10,2
ZUSAMMEN ...	4 254 993	4 343 032	4 811 929	4 811 929	4 254 993	556 936	13,1
8 CHEMISCHE ERZEUGNISSE							
EISENBAHN	5 375 229	5 128 077	5 273 221	5 273 221	5 375 229	102 008-	1,9-
STRASSE	11 612 857	11 617 153	12 124 123	12 124 123	11 612 857	511 266	4,4
BI-SCHIFF	4 067 115	4 405 040	4 672 173	4 672 173	4 067 115	505 058	12,4
ZUSAMMEN ...	21 055 201	21 150 270	21 969 517	21 969 517	21 055 201	514 316	4,3
9 FAHRZEUGE, MASCHINEN, SONSTIGE HALB- UND FERTIGWAREN (OHNE GUETERHAUPTGRUPPE 99)							
EISENBAHN	3 938 888	4 079 664	4 352 396	4 352 396	3 938 888	413 508	10,5
STRASSE	21 920 195	22 301 508	22 955 038	22 955 038	21 920 195	1 034 843	4,7
BI-SCHIFF	308 984	368 927	333 732	333 732	308 984	24 748	8,0
ZUSAMMEN ...	26 168 067	26 750 099	27 641 166	27 641 166	26 168 067	1 473 099	5,6
99 BESONDERE TRANSPORTGUETER (OHNE STUECKGUT)							
EISENBAHN	4 573 192	5 023 517	5 023 196	5 023 196	4 573 192	450 004	9,8
STRASSE	12 877 511	13 233 721	12 940 550	12 940 550	12 877 511	63 039	0,5
BI-SCHIFF	502 546	790 696	602 297	602 297	502 546	99 751	19,8
ZUSAMMEN ...	17 953 249	19 047 934	18 566 043	18 566 043	17 953 249	612 794	3,4
INSGESAMT (1 000 TONNEN)							
EISENBAHN	73 666,4	79 239,9	75 347,9	75 347,9	73 666,4	1 681,4	2,3
STRASSE	102 099,0	111 913,3	107 150,4	107 150,4	102 099,0	5 051,4	4,9
BI-SCHIFF	50 832,0	60 669,3	56 349,1	56 349,1	50 832,0	5 517,2	10,9
ZUSAMMEN ...	226 597,4	251 822,5	238 847,4	238 847,4	226 597,4	12 250,0	5,4

1 ENTWICKLUNG DES GÜTERVERKEHRS

1.3 GÜTERAUFKOMMEN NACH HAUPTVERKEHRSBEZIEHUNGEN UND GÜTERABTEILUNGEN

VERKEHRSZWEIG	1. VJ	4. VJ	1. VJ	JAHRESTEIL		ZU- BZW. ABNAHME (-)	
	1988	1988	1989	JANUAR 1989	MAERZ 1988	JANUAR BIS MAERZ 1989 GEGEN 1988	%
TONNEN							
VERKEHR INNERHALB DES BUNDESGBIETES							
0 LAND-, FORSTWIRTSCHAFTLICHE UND VERWANDTE ERZEUGNISSE (EINSCHL. LEBENDE TIERE)							
EISENBAHN	847 240	3 318 448	653 198	653 198	847 240	194 042-	22,9-
STRASSE	3 997 592	4 530 763	4 139 490	4 139 490	3 997 592	141 898	3,5
BI-SCHIFF	302 836	279 873	275 027	275 027	302 836	27 809-	9,2-
ZUSAMMEN ...	5 147 668	8 129 084	5 067 715	5 067 715	5 147 668	79 953-	1,6-
1 ANDERE NAHRUNGS- UND FUTTERMittel							
EISENBAHN	579 698	709 061	526 110	526 110	579 698	53 588-	9,2-
STRASSE	13 011 167	13 476 242	12 638 952	12 638 952	13 011 167	372 215-	2,9-
BI-SCHIFF	511 376	467 987	499 657	499 657	511 376	11 719-	2,3-
ZUSAMMEN ...	14 102 241	14 653 290	13 664 719	13 664 719	14 102 241	437 522-	3,1-
2 FESTE MINERALISCHE BRENNSTOFFE							
EISENBAHN	17 538 798	18 055 505	17 866 810	17 866 810	17 538 798	328 012	1,9
STRASSE	511 145	525 497	558 941	558 941	511 145	47 796	9,4
BI-SCHIFF	2 876 566	3 626 661	2 650 073	2 650 073	2 876 566	226 493-	7,9-
ZUSAMMEN ...	20 926 509	22 207 663	21 075 824	21 075 824	20 926 509	149 315	0,7
3 ERDOEL, MINERALÖLERZEUGNISSE, GASE							
EISENBAHN	4 126 919	4 419 912	3 505 712	3 505 712	4 126 919	621 207-	15,1-
STRASSE	4 519 878	4 926 668	3 969 898	3 969 898	4 519 878	549 980-	12,2-
BI-SCHIFF	3 390 220	3 459 414	2 943 791	2 943 791	3 390 220	446 429-	13,2-
ZUSAMMEN ...	12 037 017	12 805 994	10 419 401	10 419 401	12 037 017	1 617 616-	13,4-
4 ERZE, METALLABFÄLLE							
EISENBAHN	7 851 077	7 925 832	7 772 159	7 772 159	7 851 077	78 918-	1,0-
STRASSE	696 467	722 824	753 757	753 757	696 467	57 290	8,2
BI-SCHIFF	351 420	499 244	425 251	425 251	351 420	73 831	21,0
ZUSAMMEN ...	8 898 964	9 147 900	8 951 167	8 951 167	8 898 964	52 203	0,6
5 EISEN, STAHL UND NE-METALLE (EINSCHL. HALBZEUG)							
EISENBAHN	10 263 120	10 787 584	11 102 974	11 102 974	10 263 120	839 854	8,2
STRASSE	3 270 596	3 388 948	3 608 632	3 608 632	3 270 596	338 036	10,3
BI-SCHIFF	366 040	453 496	417 965	417 965	366 040	51 925	14,2
ZUSAMMEN ...	13 899 756	14 630 028	15 129 571	15 129 571	13 899 756	1 229 815	8,8
6 STEINE UND ERDEN (EINSCHL. BAUSTOFFE)							
EISENBAHN	5 012 203	5 230 477	5 024 466	5 024 466	5 012 203	12 263	0,2
STRASSE	7 909 143	11 962 000	9 740 630	9 740 630	7 909 143	1 831 487	23,2
BI-SCHIFF	3 727 701	6 012 022	5 034 724	5 034 724	3 727 701	1 307 023	35,1
ZUSAMMEN ...	16 649 047	23 204 499	19 799 820	19 799 820	16 649 047	3 150 773	18,9
7 DÜNGEMITTEL							
EISENBAHN	1 232 753	1 412 837	1 417 324	1 417 324	1 232 753	184 571	15,0
STRASSE	361 392	326 594	480 193	480 193	361 392	118 801	32,9
BI-SCHIFF	379 053	400 679	482 530	482 530	379 053	103 477	27,3
ZUSAMMEN ...	1 973 198	2 140 110	2 380 047	2 380 047	1 973 198	406 849	20,6
8 CHEMISCHE ERZEUGNISSE							
EISENBAHN	3 010 609	2 879 303	2 986 668	2 986 668	3 010 609	23 941-	0,8-
STRASSE	4 792 420	4 773 489	4 789 488	4 789 488	4 792 420	2 932-	0,1-
BI-SCHIFF	1 187 900	1 311 916	1 329 116	1 329 116	1 187 900	141 216	11,9
ZUSAMMEN ...	8 990 929	8 964 708	9 105 272	9 105 272	8 990 929	114 343	1,3
9 FAHRZEUGE, MASCHINEN, SONSTIGE HALB- UND FERTIGWAREN (OHNE GÜTERHAUPTGRUPPE 99)							
EISENBAHN	2 161 031	2 266 135	2 289 393	2 289 393	2 161 031	128 362	5,9
STRASSE	11 651 516	11 619 951	11 705 367	11 705 367	11 651 516	53 851	0,5
BI-SCHIFF	56 064	65 669	53 233	53 233	56 064	2 831-	5,0-
ZUSAMMEN ...	13 868 611	13 951 755	14 047 993	14 047 993	13 868 611	179 382	1,3
99 BESONDERE TRANSPORTGÜTER (OHNE STÜCKGUT)							
EISENBAHN	2 225 671	2 364 783	2 220 755	2 220 755	2 225 671	4 916-	0,2-
STRASSE	11 286 275	11 481 858	11 122 142	11 122 142	11 286 275	164 133-	1,5-
BI-SCHIFF	7 909	22 141	15 470	15 470	7 909	7 561	95,6
ZUSAMMEN ...	13 519 855	13 868 782	13 358 367	13 358 367	13 519 855	161 488-	1,2-
INSGESAMT (1 000 TONNEN)							
EISENBAHN	54 849,1	59 369,9	55 365,6	55 365,6	54 849,1	516,5	0,9
STRASSE	62 007,6	67 734,8	63 507,5	63 507,5	62 007,6	1 499,9	2,4
BI-SCHIFF	13 157,1	16 589,1	14 126,8	14 126,8	13 157,1	569,8	7,4
ZUSAMMEN ...	130 013,8	143 703,8	132 999,9	132 999,9	130 013,8	2 986,1	2,3

1 ENTWICKLUNG DES GÜTERVERKEHRS

1.3 GÜTERAUFKOMMEN NACH HAUPTVERKEHRSBEZIEHUNGEN UND GÜTERABTEILUNGEN

VERKEHRSZWEIG	1. VJ	4. VJ	1. VJ	JAHRESTEIL JANUAR - MAERZ		ZU- BZW. ABNAHME (-) JANUAR BIS MAERZ 1989 GEGEN 1988	
	1988	1988	1989	1989	1988		%
TONNEN							
GRENZÜBERSCHREITENDER UND DDR-VERKEHR (VERSAND)							
0 LAND-, FORSTWIRTSCHAFTLICHE UND VERWANDTE ERZEUGNISSE (EINSCHL. LEBENDE TIERE)							
EISENBAHN	442 754	620 198	530 850	530 850	442 754	88 096	19,9
STRASSE	1 195 928	1 504 055	1 340 458	1 340 458	1 195 928	144 530	12,1
BI-SCHIFF	804 384	578 408	559 556	559 556	804 384	244 828-	30,4-
ZUSAMMEN ...	2 443 066	2 702 661	2 430 864	2 430 864	2 443 066	12 202-	0,5-
1 ANDERE NAHRUNGS- UND FUTTERMITTEL							
EISENBAHN	471 839	549 983	528 215	528 215	471 839	56 376	11,9
STRASSE	2 404 626	2 533 255	2 609 969	2 609 969	2 404 626	205 343	8,5
BI-SCHIFF	540 351	863 032	610 965	610 965	540 351	70 614	13,1
ZUSAMMEN ...	3 416 816	3 946 270	3 749 149	3 749 149	3 416 816	332 333	9,7
2 FESTE MINERALISCHE BRENNSTOFFE							
EISENBAHN	1 388 167	1 340 749	1 022 473	1 022 473	1 388 167	365 694-	26,3-
STRASSE	460 159	545 009	494 310	494 310	460 159	94 151	7,4
BI-SCHIFF	964 317	1 116 796	1 117 002	1 117 002	964 317	152 685	15,8
ZUSAMMEN ...	2 812 643	3 002 554	2 633 785	2 633 785	2 812 643	178 858-	6,4-
3 ERDOEL, MINERALÖLERZEUGNISSE, GASE							
EISENBAHN	231 915	243 074	320 786	320 786	231 915	88 871	38,3
STRASSE	292 548	383 233	313 203	313 203	292 548	20 655	7,1
BI-SCHIFF	684 279	799 803	1 129 042	1 129 042	684 279	444 763	65,0
ZUSAMMEN ...	1 208 742	1 426 110	1 763 031	1 763 031	1 208 742	554 289	45,9
4 ERZE, METALLABFÄLLE							
EISENBAHN	696 731	519 171	894 989	894 989	696 731	198 258	28,5
STRASSE	399 073	426 643	416 265	416 265	399 073	17 192	4,3
BI-SCHIFF	783 377	390 322	657 679	657 679	783 377	125 698-	16,0-
ZUSAMMEN ...	1 879 181	1 336 136	1 968 933	1 968 933	1 879 181	89 752	4,8
5 EISEN, STAHL UND NE-METALLE (EINSCHL. HALBZEUG)							
EISENBAHN	1 381 251	1 444 001	1 517 483	1 517 483	1 381 251	136 232	9,9
STRASSE	1 465 790	1 510 895	1 607 423	1 607 423	1 465 790	141 633	9,7
BI-SCHIFF	1 414 255	1 718 199	1 450 924	1 450 924	1 414 255	36 669	2,6
ZUSAMMEN ...	4 261 296	4 673 095	4 575 830	4 575 830	4 261 296	314 534	7,4
6 STEINE UND ERDEN (EINSCHL. BAUSTOFFE)							
EISENBAHN	535 041	633 672	606 677	606 677	535 041	71 636	13,4
STRASSE	2 681 754	4 060 769	2 988 581	2 988 581	2 681 754	306 827	11,4
BI-SCHIFF	4 419 277	6 378 652	5 984 100	5 984 100	4 419 277	1 564 823	35,4
ZUSAMMEN ...	7 636 072	11 073 093	9 579 358	9 579 358	7 636 072	1 943 286	25,4
7 DÜNGEMITTEL							
EISENBAHN	216 392	241 693	204 287	204 287	216 392	12 105-	5,6-
STRASSE	133 586	106 090	144 723	144 723	133 586	11 137	8,3
BI-SCHIFF	550 523	546 586	539 233	539 233	550 523	11 290-	2,1-
ZUSAMMEN ...	900 501	894 369	888 243	888 243	900 501	12 258-	1,4-
8 CHEMISCHE ERZEUGNISSE							
EISENBAHN	1 038 131	1 013 029	1 005 512	1 005 512	1 038 131	32 619-	3,1-
STRASSE	3 258 156	3 294 736	3 505 065	3 505 065	3 258 156	246 909	7,6
BI-SCHIFF	1 347 380	1 378 315	1 406 726	1 406 726	1 347 380	59 346	4,4
ZUSAMMEN ...	5 643 667	5 686 080	5 917 303	5 917 303	5 643 667	273 636	4,8
9 FAHRZEUGE, MASCHINEN, SONSTIGE HALB- UND FERTIGWAREN (OHNE GÜTERHAUPTGRUPPE 99)							
EISENBAHN	814 006	827 588	883 219	883 219	814 006	69 213	8,5
STRASSE	4 746 640	4 977 561	5 234 634	5 234 634	4 746 640	487 994	10,3
BI-SCHIFF	101 565	141 102	117 505	117 505	101 565	15 940	15,7
ZUSAMMEN ...	5 662 211	5 946 251	6 235 358	6 235 358	5 662 211	573 147	10,1
99 BESONDERE TRANSPORTGÜTER (OHNE STÜCKGUT)							
EISENBAHN	945 537	1 057 093	1 094 278	1 094 278	945 537	148 741	15,7
STRASSE	604 240	649 825	723 644	723 644	604 240	119 404	19,8
BI-SCHIFF	319 332	567 512	384 696	384 696	319 332	65 364	20,5
ZUSAMMEN ...	1 869 109	2 274 430	2 202 618	2 202 618	1 869 109	333 509	17,8
INSGESAMT (1 000 TONNEN)							
EISENBAHN	8 161,8	8 490,3	8 608,8	8 608,8	8 161,8	447,0	5,5
STRASSE	17 642,5	19 992,1	19 378,3	19 378,3	17 642,5	1 735,8	9,8
BI-SCHIFF	11 929,0	14 478,7	13 957,4	13 957,4	11 929,0	2 028,4	17,0
ZUSAMMEN ...	37 733,3	42 961,0	41 944,5	41 944,5	37 733,3	4 211,2	11,2

1 ENTWICKLUNG DES GUETERVERKEHRS

1.3 GUETERAUFKOMMEN NACH HAUPTVERKEHRSBEZIEHUNGEN UND GUETERABTEILUNGEN

VERKEHRZWEIG	1. VJ	4. VJ	1. VJ	JAHRESTEIL JANUAR - MAERZ		ZU- BZW. ABNAHME (-) JANUAR BIS MAERZ 1989 GEGEN 1988	
	1988	1988	1989	1989	1988		%
TONNEN							
GRENZUEBERSCHREITENDER UND DDR-VERKEHR (EMPFANG)							
0 LAND-, FORSTWIRTSCHAFTLICHE UND VERWANDTE ERZEUGNISSE (EINSCHL. LEBENDE TIERE)							
EISENBAHN	459 814	453 753	398 500	398 500	459 814	61 314-	13,3-
STRASSE	2 826 586	3 160 692	3 065 000	3 065 000	2 826 586	238 414	8,4
BI-SCHIFF	723 197	568 677	585 268	585 268	723 197	137 929-	19,1-
ZUSAMMEN ...	4 009 597	4 183 122	4 048 768	4 048 768	4 009 597	39 171	1,0
1 ANDERE NAHRUNGS- UND FUTTERMITTEL							
EISENBAHN	237 066	237 761	210 367	210 367	237 066	26 699-	11,3-
STRASSE	2 826 695	2 959 108	3 017 989	3 017 989	2 826 695	191 294	6,8
BI-SCHIFF	1 970 320	1 915 445	1 846 240	1 846 240	1 970 320	124 080-	6,3-
ZUSAMMEN ...	5 034 081	5 112 314	5 074 596	5 074 596	5 034 081	40 515	0,8
2 FESTE MINERALISCHE BRENNSTOFFE							
EISENBAHN	946 816	1 109 706	953 243	953 243	946 816	6 427	0,7
STRASSE	175 685	239 923	188 984	188 984	175 685	13 299	7,6
BI-SCHIFF	927 115	1 315 526	881 581	881 581	927 115	45 534-	4,9-
ZUSAMMEN ...	2 049 616	2 665 155	2 023 808	2 023 808	2 049 616	25 808-	1,3-
3 ERDOEL, MINERALOELERZEUGNISSE, GASE							
EISENBAHN	1 146 134	1 262 486	1 134 753	1 134 753	1 146 134	11 381-	1,0-
STRASSE	276 693	257 445	298 203	298 203	276 693	21 510	7,8
BI-SCHIFF	5 024 994	5 803 270	4 837 031	4 837 031	5 024 994	187 963-	3,7-
ZUSAMMEN ...	6 447 821	7 323 201	6 269 987	6 269 987	6 447 821	177 834-	2,8-
4 ERZE, METALLABFAELLE							
EISENBAHN	1 035 958	1 017 792	949 184	949 184	1 035 958	86 774-	8,4-
STRASSE	230 533	256 151	250 296	250 296	230 533	19 763	8,6
BI-SCHIFF	8 395 978	9 404 978	9 224 306	9 224 306	8 395 978	828 328	9,9
ZUSAMMEN ...	9 662 469	10 678 921	10 423 786	10 423 786	9 662 469	761 317	7,9
5 EISEN, STAHL UND NE-METALLE (EINSCHL. HALBZEUG)							
EISENBAHN	1 694 907	1 676 909	1 731 722	1 731 722	1 694 907	36 815	2,2
STRASSE	2 029 166	1 983 798	2 197 400	2 197 400	2 029 166	168 234	8,3
BI-SCHIFF	978 286	1 151 947	1 211 557	1 211 557	978 286	233 271	23,8
ZUSAMMEN ...	4 702 359	4 812 654	5 140 679	5 140 679	4 702 359	438 320	9,3
6 STEINE UND ERDEN (EINSCHL. BAUSTOFFE)							
EISENBAHN	423 791	605 563	505 389	505 389	423 791	81 598	19,3
STRASSE	1 774 689	2 682 166	1 894 876	1 894 876	1 774 689	120 187	6,8
BI-SCHIFF	2 506 467	3 326 050	2 617 902	2 617 902	2 506 467	111 435	4,4
ZUSAMMEN ...	4 704 947	6 613 779	5 018 167	5 018 167	4 704 947	313 220	6,7
7 DUENGEMITTEL							
EISENBAHN	225 215	327 097	230 504	230 504	225 215	5 289	2,3
STRASSE	222 450	184 472	249 515	249 515	222 450	27 065	12,2
BI-SCHIFF	763 418	640 917	886 584	886 584	763 418	123 166	16,1
ZUSAMMEN ...	1 211 083	1 152 486	1 366 603	1 366 603	1 211 083	155 520	12,8
8 CHEMISCHE ERZEUGNISSE							
EISENBAHN	1 007 651	943 640	895 052	895 052	1 007 651	112 599-	11,2-
STRASSE	2 694 107	2 702 038	2 881 802	2 881 802	2 694 107	187 695	7,0
BI-SCHIFF	1 323 846	1 434 437	1 565 868	1 565 868	1 323 846	242 022	18,3
ZUSAMMEN ...	5 025 604	5 080 115	5 342 722	5 342 722	5 025 604	317 118	6,3
9 FAHRZEUGE, MASCHINEN, SONSTIGE HALB- UND FERTIGWAREN (OHNE GUETERHAUPTGRUPPE 99)							
EISENBAHN	585 502	687 295	592 726	592 726	585 502	7 224	1,2
STRASSE	4 135 242	4 240 230	4 519 513	4 519 513	4 135 242	384 271	9,3
BI-SCHIFF	111 188	110 042	122 516	122 516	111 188	11 328	10,2
ZUSAMMEN ...	4 831 932	5 037 567	5 234 755	5 234 755	4 831 932	402 823	8,3
99 BESONDERE TRANSPORTGUETER (OHNE STUECKGUT)							
EISENBAHN	908 613	1 055 096	1 078 978	1 078 978	908 613	170 365	18,8
STRASSE	743 877	826 519	835 046	835 046	743 877	91 169	12,3
BI-SCHIFF	136 913	153 685	164 753	164 753	136 913	27 840	20,3
ZUSAMMEN ...	1 789 403	2 035 300	2 078 777	2 078 777	1 789 403	289 374	16,2
INSGESAMT (1 000 TONNEN)							
EISENBAHN	8 671,5	9 377,1	8 680,4	8 680,4	8 671,5	9,0	0,1
STRASSE	17 935,7	19 492,5	19 398,6	19 398,6	17 935,7	1 462,9	8,2
BI-SCHIFF	22 861,7	25 825,0	23 943,6	23 943,6	22 861,7	1 081,9	4,7
ZUSAMMEN ...	49 468,9	54 694,6	52 022,6	52 022,6	49 468,9	2 553,7	5,2

1 ENTWICKLUNG DES GÜTERVERKEHRS

1.3 GÜTERAUFKOMMEN NACH HAUPTVERKEHRSBEZIEHUNGEN UND GÜTERABTEILUNGEN

VERKEHRSZWEIG	1. VJ	4. VJ	1. VJ	JAHRESTEIL JANUAR - MAERZ		ZU- BZW. ABNAHME (-) JANUAR BIS MAERZ 1989 GEGEN 1988	
	1988	1988	1989	1989	1988		%
TONNEN							
DURCHGANGSVERKEHR							
0 LAND-, FORSTWIRTSCHAFTLICHE UND VERWANDTE ERZEUGNISSE (EINSCHL. LEBENDE TIERE)							
EISENBAHN	149 285	206 022	357 570	357 570	149 285	208 285	139,5
STRASSE	629 387	663 097	676 811	676 811	629 387	47 424	7,5
BI-SCHIFF	275 819	444 589	361 966	361 966	275 819	86 147	31,2
ZUSAMMEN ...	1 054 491	1 313 708	1 396 347	1 396 347	1 054 491	341 856	32,4
1 ANDERE NAHRUNGS- UND FUTTERMITTEL							
EISENBAHN	115 476	134 959	152 929	152 929	115 476	37 453	32,4
STRASSE	770 201	778 512	829 204	829 204	770 201	59 003	7,7
BI-SCHIFF	98 261	142 965	127 837	127 837	98 261	29 576	30,1
ZUSAMMEN ...	983 938	1 056 436	1 109 970	1 109 970	983 938	126 032	12,8
2 FESTE MINERALISCHE BRENNSTOFFE							
EISENBAHN	64 800	67 623	10 768	10 768	64 800	54 032-	83,4-
STRASSE	15 487	22 386	18 833	18 833	15 487	3 346	21,6
BI-SCHIFF	308 645	473 221	427 902	427 902	308 645	119 257	38,6
ZUSAMMEN ...	388 932	563 230	457 503	457 503	388 932	68 571	17,6
3 ERDOEL, MINERALÖLERZEUGNISSE, GASE							
EISENBAHN	59 450	65 465	67 541	67 541	59 450	8 091	13,6
STRASSE	24 040	22 449	20 377	20 377	24 040	3 663-	15,2-
BI-SCHIFF	569 960	658 751	586 657	586 657	569 960	16 697	2,9
ZUSAMMEN ...	653 450	746 665	674 575	674 575	653 450	21 125	3,2
4 ERZE, METALLABFÄLLE							
EISENBAHN	9 769	9 275	11 880	11 880	9 769	2 111	21,6
STRASSE	14 720	20 756	17 406	17 406	14 720	2 686	18,2
BI-SCHIFF	417 876	622 797	1 351 292	1 351 292	417 876	933 416	X
ZUSAMMEN ...	442 365	652 828	1 380 578	1 380 578	442 365	938 213	X
5 EISEN, STAHL UND NE-METALLE (EINSCHL. HALBZEUG)							
EISENBAHN	318 959	270 707	378 294	378 294	318 959	60 335	18,9
STRASSE	387 737	398 284	411 179	411 179	387 737	23 442	6,0
BI-SCHIFF	425 608	461 688	523 493	523 493	425 608	97 885	23,0
ZUSAMMEN ...	1 132 304	1 130 679	1 313 966	1 313 966	1 132 304	181 662	16,0
6 STEINE UND ERDEN (EINSCHL. BAUSTOFFE)							
EISENBAHN	58 406	67 541	62 724	62 724	58 406	4 318	7,4
STRASSE	165 217	191 172	177 556	177 556	165 217	12 339	7,5
BI-SCHIFF	356 840	481 371	476 557	476 557	356 840	119 717	33,5
ZUSAMMEN ...	580 463	740 084	716 837	716 837	580 463	136 374	23,5
7 DÜNGEMITTEL							
EISENBAHN	17 360	43 757	48 160	48 160	17 360	30 800	177,4
STRASSE	8 301	11 023	11 633	11 633	8 301	3 332	40,1
BI-SCHIFF	144 550	101 287	117 243	117 243	144 550	27 307-	18,9-
ZUSAMMEN ...	170 211	156 067	177 036	177 036	170 211	6 825	4,0
8 CHEMISCHE ERZEUGNISSE							
EISENBAHN	318 838	282 105	385 989	385 989	318 838	67 151	21,1
STRASSE	868 174	846 890	947 768	947 768	868 174	79 594	9,2
BI-SCHIFF	207 989	280 372	270 463	270 463	207 989	62 474	30,0
ZUSAMMEN ...	1 395 001	1 410 367	1 604 220	1 604 220	1 395 001	209 219	15,0
9 FAHRZEUGE, MASCHINEN, SONSTIGE HALB- UND FERTIGWAREN (OHNE GÜTERHAUPTGRUPPE 99)							
EISENBAHN	378 349	298 646	587 058	587 058	378 349	208 709	55,2
STRASSE	1 386 797	1 463 766	1 495 524	1 495 524	1 386 797	108 727	7,8
BI-SCHIFF	40 167	52 114	40 478	40 478	40 167	311	0,8
ZUSAMMEN ...	1 805 313	1 814 526	2 123 060	2 123 060	1 805 313	317 747	17,6
99 BESONDERE TRANSPORTGÜTER (OHNE STÜCKGUT)							
EISENBAHN	493 371	546 545	629 185	629 185	493 371	135 814	27,5
STRASSE	243 119	275 519	259 718	259 718	243 119	16 599	6,8
BI-SCHIFF	38 392	47 358	37 378	37 378	38 392	1 014-	2,6-
ZUSAMMEN ...	774 882	869 422	926 281	926 281	774 882	151 399	19,5
INSGESAMT (1 000 TONNEN)							
EISENBAHN	1 984,1	2 002,6	2 693,1	2 693,1	1 984,1	709,0	35,7
STRASSE	4 513,2	4 693,9	4 866,0	4 866,0	4 513,2	352,8	7,8
BI-SCHIFF	2 884,1	3 766,5	4 321,3	4 321,3	2 884,1	1 437,2	49,8
ZUSAMMEN ...	9 381,4	10 463,0	11 880,4	11 880,4	9 381,4	2 499,0	26,6

**BEFÖRDERTE GÜTER IN AUSGEWÄHLTEN VERKEHRSZWEIGEN IM 1. QUARTAL 1989
NACH GÜTERABTEILUNGEN
MILL. TONNEN**

 **BINNENVERKEHR**
 **VERKEHR MIT GEBIETEN AUSSERHALB DES BUNDES-
GEBIETES SOWIE DURCHGANGSVERKEHR**

EISENBAHNVERKEHR

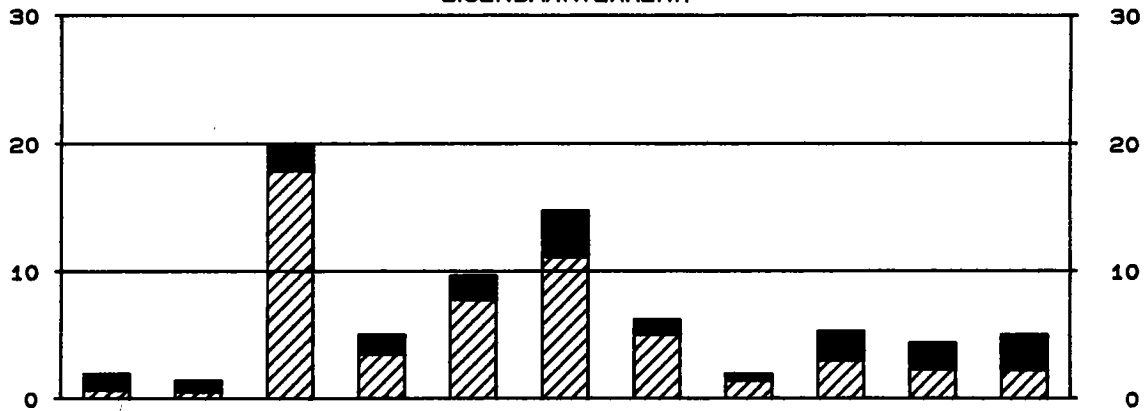

STRASSENVERKEHR

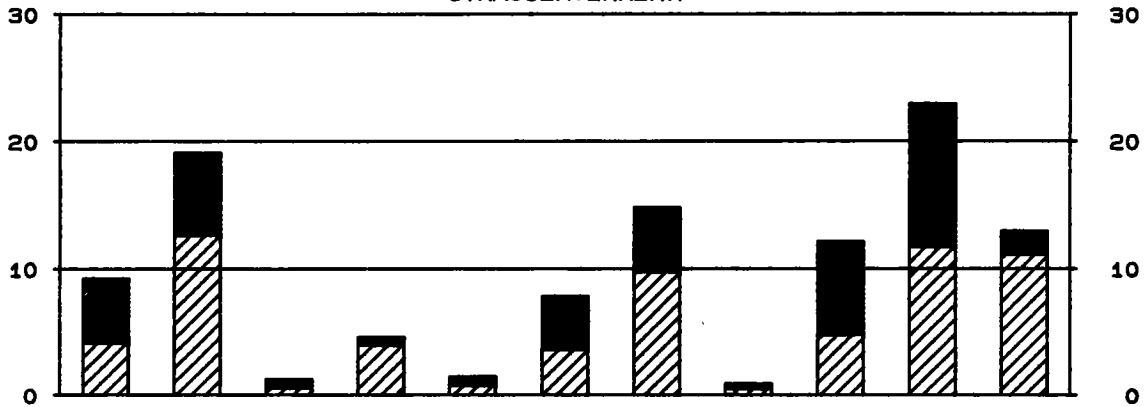

BINNENSCHIFFFAHRT

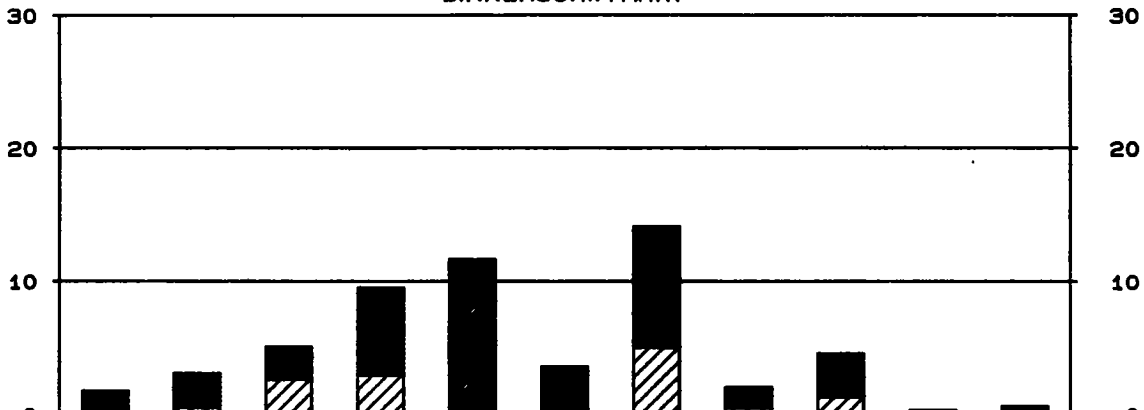

LAND- WIRT- SCHAFT- LICHE ERZEUG- NISSE
 ANDERE NAH- RUNGS- MITTEL
 FESTE MINERA- LISCHE BRENN- STOFFE
 ERDÖL, MINE- RALÖL-, ERZEUG- NISSE, GASE
 ERZE, METALL- ABFÄL- LE
 EISEN, STAHL, NE- METALLE
 STEINE, DÜNGE- ERDEN MITTEL
 CHEM. ERZEUG- NISSE
 ANDERE HALB- UND FERTIG- ERZEUG- NISSE
 BESON- DERE TRANS- PORT- GÜTER

STATISTISCHES BUNDESAMT / GRUPPE VERKEHR

2 GÜTERVERKEHR NACH HAUPTVERKEHRSBEZIEHUNGEN UND GÜTERGRUPPEN 1.VJ 1989

TONNEN

VERKEHRS- ZWEIG	VERKEHR INNERHALB DES BUNDESGBIETES			GRENZÜBERSCHREITENDER UND DDR-VERKEHR		DURCHGANGS- VERKEHR	INSGESAMT	
	LOKAL- VERKEHR	WECHSEL- VERKEHR	ZUSAMMEN				1.VJ 1989	1.VJ 1988
	V=E	V=E	V=E	VERSAND	EMPFANG		V=E	V=E
001 LEBENDE TIERE								
EISENBAHN	12	251	263	6 693	20	88	7 064	5 892
STRASSE	-	-	-	46 960	48 028	15 928	110 916	101 329
BI-SCHIFF	-	-	-	-	-	-	-	-
ZUSAMMEN ...	12	251	263	53 653	48 048	16 016	117 980	107 221
011 WEIZEN, MENSKORN								
EISENBAHN	4 642	96 778	101 420	34 713	23 856	-	159 989	260 611
STRASSE	15 324	316 280	331 604	22 522	57 213	262	411 601	470 573
BI-SCHIFF	2 627	74 064	76 691	380 222	173 567	111 624	742 104	1 046 090
ZUSAMMEN ...	22 593	487 122	509 715	437 457	254 636	111 886	1 313 694	1 777 274
012 GERSTE								
EISENBAHN	2 239	7 332	9 571	8 267	26 355	52 672	96 865	85 267
STRASSE	8 822	142 005	150 827	1 947	19 520	426	172 720	160 441
BI-SCHIFF	-	104 598	104 598	133 051	91 123	119 760	448 532	472 219
ZUSAMMEN ...	11 061	253 935	264 996	143 265	136 998	172 858	718 117	717 927
013 ROGGEN								
EISENBAHN	411	301	712	15	2 913	-	3 640	6 469
STRASSE	2 858	41 245	44 103	3 213	8 117	-	55 433	79 090
BI-SCHIFF	-	4 260	4 260	1 087	2 100	-	7 447	27 235
ZUSAMMEN ...	3 269	45 806	49 075	4 315	13 130	-	66 520	112 794
014 HAFER								
EISENBAHN	106	12 193	12 299	119	4 820	-	17 238	8 569
STRASSE	1 502	19 251	20 753	2 014	3 653	364	26 784	26 605
BI-SCHIFF	1 105	3 528	4 633	8 696	21 632	20 580	55 541	62 517
ZUSAMMEN ...	2 713	34 972	37 685	10 829	30 105	20 944	99 563	97 691
015 MAIS								
EISENBAHN	243	3 912	4 155	414	1 528	94 729	100 826	6 780
STRASSE	2 589	57 933	60 522	43 991	19 871	6 888	131 272	101 301
BI-SCHIFF	565	15 637	16 202	13 698	205 581	96 179	331 660	293 188
ZUSAMMEN ...	3 397	77 482	80 879	58 103	226 980	197 796	563 768	401 269
016 REIS								
EISENBAHN	3 660	204	3 864	-	1 024	522	5 410	4 900
STRASSE	135	10 440	10 575	6 669	28 856	5 848	51 948	50 860
BI-SCHIFF	-	-	-	-	23 026	4 938	27 964	30 361
ZUSAMMEN ...	3 795	10 644	14 439	6 669	52 906	11 308	85 322	86 121
019 SONST. GETREIDE								
EISENBAHN	1 804	247	2 051	40	-	-	2 091	9 931
STRASSE	631	12 313	12 944	1 359	3 601	400	18 304	23 142
BI-SCHIFF	-	-	-	-	3 007	957	3 964	4 647
ZUSAMMEN ...	2 435	12 560	14 995	1 399	6 608	1 357	24 359	37 720
020 KARTOFFELN								
EISENBAHN	292	10 252	10 544	896	5 070	22 432	38 942	43 694
STRASSE	10 463	286 125	296 588	100 678	185 987	54 583	637 836	609 106
BI-SCHIFF	-	-	-	-	-	-	-	36
ZUSAMMEN ...	10 755	296 377	307 132	101 574	191 057	77 015	676 778	652 836
031 ZITRUSFRUECHTE								
EISENBAHN	2 199	44 657	46 856	16 651	65 424	17 477	146 408	218 774
STRASSE	1 873	60 083	61 956	18 442	339 417	49 293	469 108	419 649
BI-SCHIFF	-	-	-	-	-	-	-	12
ZUSAMMEN ...	4 072	104 740	108 812	35 093	404 841	66 770	615 516	638 435
035 SONST. FRISCHE FRUECHTE								
EISENBAHN	459	78 373	78 832	42 001	16 634	28 924	166 391	146 199
STRASSE	6 748	304 973	311 721	87 189	351 984	105 088	855 982	815 543
BI-SCHIFF	-	-	-	-	119	25	144	77
ZUSAMMEN ...	7 207	383 346	390 553	129 190	368 737	134 037	1 022 517	961 819
039 FRISCHES,GEFROR. GEMUESE								
EISENBAHN	754	2 232	2 986	1 142	18 052	7 554	29 734	52 331
STRASSE	8 685	310 171	318 856	36 519	774 924	155 134	1 285 433	1 231 750
BI-SCHIFF	-	-	-	3 292	51	-	3 343	4 668
ZUSAMMEN ...	9 439	312 403	321 842	40 953	793 027	162 688	1 318 510	1 288 749
041 WOLLE TIERHAARE								
EISENBAHN	117	7 899	8 016	175	78	150	8 419	6 149
STRASSE	115	6 834	6 949	11 110	12 268	6 254	36 581	36 400
BI-SCHIFF	-	-	-	218	-	-	218	100
ZUSAMMEN ...	232	14 733	14 965	11 503	12 346	6 404	45 218	42 649
042 BAUMWOLLE								
EISENBAHN	7 869	26 978	34 847	20 386	7 178	840	63 251	82 486
STRASSE	215	30 483	30 698	29 251	27 874	9 764	97 587	95 700
BI-SCHIFF	-	5 589	5 589	293	3 473	-	9 355	17 976
ZUSAMMEN ...	8 084	63 050	71 134	49 930	38 525	10 604	170 193	196 162

2 GÜTERVERKEHR NACH HAUPTVERKEHRSBEZIEHUNGEN UND GÜTERGRUPPEN 1. VJ 1989

TONNEN

VERKEHRS- ZWEIG	VERKEHR INNERHALB DES BUNDESGBIETES			GRENZÜBERSCHREITENDER UND DDR-VERKEHR		DURCHGANGS- VERKEHR	INSGESAMT	
	LOKAL- VERKEHR	WECHSEL- VERKEHR	ZUSAMMEN	VERSAND	EMPFANG		1. VJ 1989	1. VJ 1988
	V=E	V=E	V=E				V=E	V=E
043 SYNTHET. TEXTILFASERN								
EISENBAHN	2 626	17 160	19 786	15 467	9 391	3 764	48 408	47 039
STRASSE	960	39 666	40 626	44 211	30 470	21 700	137 007	135 795
BI-SCHIFF	-	-	-	1 368	184	785	2 337	4 262
ZUSAMMEN ...	3 586	56 826	60 412	61 046	40 045	26 249	187 752	187 096
045 AND. PFLANZL. TEXTILFASERN								
EISENBAHN	97	1 303	1 400	176	37	239	1 852	2 282
STRASSE	09	3 177	3 186	1 723	3 573	2 407	10 889	10 348
BI-SCHIFF	-	-	-	799	16	-	815	158
ZUSAMMEN ...	106	4 480	4 586	2 698	3 626	2 646	13 556	12 788
049 LUMPEN U. AE.								
EISENBAHN	150	3 601	3 751	19 416	2 798	1 563	27 528	28 959
STRASSE	3 007	47 800	50 807	18 106	6 940	5 190	81 043	77 272
BI-SCHIFF	-	-	-	85	34	-	99	117
ZUSAMMEN ...	3 157	51 401	54 558	37 587	9 772	6 753	108 670	106 348
051 FASERHOLZ								
EISENBAHN	3 278	51 210	54 488	185 583	5 405	9 069	254 545	209 304
STRASSE	5 280	190 849	196 129	25 801	28 582	96	250 608	250 388
BI-SCHIFF	-	-	-	81	-	-	81	40
ZUSAMMEN ...	8 558	242 059	250 617	211 465	33 987	9 165	505 234	459 732
052 GRUBENHOLZ								
EISENBAHN	600	3 261	3 861	-	1 428	-	5 289	8 889
STRASSE	3 700	18 217	21 917	3 851	1 107	-	26 875	24 580
BI-SCHIFF	-	-	-	-	-	-	-	-
ZUSAMMEN ...	4 300	21 478	25 778	3 851	2 535	-	32 164	33 469
055 SONST. ROHHOLZ								
EISENBAHN	9 028	85 192	94 220	128 526	95 876	12 002	330 624	251 992
STRASSE	12 451	236 318	248 769	329 826	382 560	46 623	1 007 778	852 817
BI-SCHIFF	-	29 020	29 020	2 251	32 105	2 413	65 789	50 205
ZUSAMMEN ...	21 479	350 530	372 009	460 603	510 541	61 038	1 404 191	1 155 014
056 AND. BEARBEITETES HOLZ								
EISENBAHN	7 855	52 157	60 012	37 134	90 003	94 823	281 972	279 075
STRASSE	26 055	720 613	746 668	141 837	184 051	32 027	1 104 583	995 309
BI-SCHIFF	-	10 660	10 660	7 225	21 462	2 231	41 578	42 825
ZUSAMMEN ...	33 910	783 430	817 340	186 196	295 516	129 081	1 428 133	1 317 209
057 BRENNHOLZ, KORK U. AE.								
EISENBAHN	1 054	55 186	56 240	7 614	7 682	1 964	73 500	63 916
STRASSE	91 883	773 103	864 986	161 638	222 715	4 775	1 254 114	1 127 294
BI-SCHIFF	-	23 161	23 161	5 443	4 226	1 254	34 084	40 153
ZUSAMMEN ...	92 937	851 450	944 387	174 695	234 623	7 993	1 361 698	1 231 363
060 ZUCKERRUEBEN								
EISENBAHN	-	-	-	-	-	-	-	767
STRASSE	77	7 637	7 714	1 232	60	04	9 010	14 150
BI-SCHIFF	-	-	-	-	-	-	-	-
ZUSAMMEN ...	77	7 637	7 714	1 232	60	04	9 010	14 917
091 ROHE KAUTSCHUK U. FELLE								
EISENBAHN	25	1 550	1 575	220	3 045	693	5 533	7 301
STRASSE	1 086	48 550	49 636	43 439	24 508	31 469	149 052	150 018
BI-SCHIFF	-	-	-	307	223	-	530	91
ZUSAMMEN ...	1 111	50 100	51 211	43 966	27 776	32 162	155 115	157 410
092 KAUTSCHUK, ROH								
EISENBAHN	296	32 415	32 710	2 840	3 911	2 978	42 439	40 377
STRASSE	664	73 178	73 842	90 473	121 544	43 575	329 434	327 538
BI-SCHIFF	-	-	-	1 082	1 862	39	2 983	3 685
ZUSAMMEN ...	959	105 593	106 552	94 395	127 317	46 592	374 856	371 600
099 PFLANZL. U. TIER. ROHSTOFFE ANG								
EISENBAHN	748	7 991	8 739	2 362	5 972	5 087	22 160	21 140
STRASSE	8 493	168 621	177 114	66 457	177 577	78 713	499 861	462 495
BI-SCHIFF	-	213	213	378	1 477	1 181	3 249	5 574
ZUSAMMEN ...	9 241	176 825	186 066	69 197	185 026	84 981	525 270	489 209
111 ROHZUCKER								
EISENBAHN	-	255	255	253	-	22 892	23 400	122
STRASSE	26	978	1 004	-	-	-	1 004	5 556
BI-SCHIFF	-	1 194	1 194	3 934	-	109	5 237	520
ZUSAMMEN ...	26	2 427	2 453	4 187	-	23 001	29 641	6 198

2 GÜTERVERKEHR NACH HAUPTVERKEHRSBEZIEHUNGEN UND GÜTERGRUPPEN 1.VJ 1989

TANNEN

VERKEHRS- ZWEIG	VERKEHR INNERHALB DES BUNDESGBIETES			GRENZÜBERSCHREITENDER UND DDR-VERKEHR		DURCHGANGS- VERKEHR	INSGESAMT	
	LOKAL- VERKEHR	WECHSEL- VERKEHR	ZUSAMMEN	VERSAND	EMPFANG		1.VJ 1989	1.VJ 1988
							V=E	V=E
112 RAFFINIRTER ZUCKER								
EISENBAHN	2 215	69 209	71 424	39 527	736	26	111 713	106 744
STRASSE	8 566	195 180	203 746	29 190	27 565	1 283	261 784	252 449
BI-SCHIFF	-	1 508	1 508	12 945	-	-	14 453	16 034
ZUSAMMEN ...	10 781	265 897	276 678	81 662	28 301	1 309	387 950	375 227
113 MELASSE								
EISENBAHN	-	-	-	-	-	-	-	-
STRASSE	81	24 694	24 775	2 718	37 396	256	65 145	55 266
BI-SCHIFF	-	-	-	-	22 890	756	23 646	15 385
ZUSAMMEN ...	81	24 694	24 775	2 718	60 286	1 012	88 791	70 651
121 MOST,WEIN								
EISENBAHN	405	1 513	1 918	2 100	68 421	21 727	94 166	102 663
STRASSE	16 932	369 431	386 363	94 597	246 154	37 684	764 798	718 927
BI-SCHIFF	-	-	-	11 714	2 135	98	13 947	12 651
ZUSAMMEN ...	17 337	370 944	388 281	108 411	316 710	59 509	872 911	834 241
122 BIER								
EISENBAHN	2 395	17 982	20 377	887	23	3 053	24 340	25 605
STRASSE	36 164	1 027 681	1 063 845	80 377	44 178	21 817	1 210 217	1 206 773
BI-SCHIFF	-	-	-	2 455	08	591	3 054	3 822
ZUSAMMEN ...	38 559	1 045 663	1 084 222	83 719	44 209	25 461	1 237 611	1 236 200
125 AND. ALKOHOL. GETRAENKE								
EISENBAHN	32	5 968	6 000	3 167	23 607	5 047	37 821	42 809
STRASSE	7 231	197 019	204 250	9 781	39 768	9 348	263 147	250 568
BI-SCHIFF	-	-	-	269	743	21	1 033	1 493
ZUSAMMEN ...	7 263	202 987	210 250	13 217	64 118	14 416	302 001	294 870
128 ALKOHOLFREIE GETRAENKE								
EISENBAHN	96	1 596	1 692	-	25	175	1 892	3 870
STRASSE	75 824	1 607 824	1 683 648	26 264	110 912	4 936	1 825 760	1 764 534
BI-SCHIFF	-	4 567	4 567	1 177	634	762	7 140	5 833
ZUSAMMEN ...	75 920	1 613 987	1 689 907	27 441	111 571	5 873	1 834 792	1 774 237
131 KAFFEE								
EISENBAHN	2 428	5 202	7 630	9 192	21	2 181	19 024	21 260
STRASSE	2 633	199 935	202 568	63 469	16 934	10 153	293 124	308 473
BI-SCHIFF	-	1 787	1 787	1 005	194	1 414	4 400	4 841
ZUSAMMEN ...	5 061	206 924	211 985	73 666	17 149	13 748	316 548	334 574
132 KAKAO, KAKAOERZEUGN.								
EISENBAHN	1 394	4 984	6 378	6 605	3 771	5 398	22 152	22 975
STRASSE	3 879	154 136	158 015	42 793	92 134	26 928	319 870	323 475
BI-SCHIFF	-	882	882	1 160	-	3 815	5 857	7 694
ZUSAMMEN ...	5 273	160 002	165 275	50 558	95 905	36 141	347 879	354 144
133 TEE,GEWUERZE								
EISENBAHN	583	1 762	2 345	185	154	-	2 684	2 682
STRASSE	660	15 338	15 998	8 604	9 406	3 270	37 278	39 669
BI-SCHIFF	-	-	-	-	475	45	520	532
ZUSAMMEN ...	1 243	17 100	18 343	8 789	10 035	3 315	40 482	42 883
134 ROHTABAK, TABAKABFALL								
EISENBAHN	341	6 918	7 259	1 287	663	1 216	10 425	10 168
STRASSE	268	11 040	11 308	10 674	24 543	11 259	57 784	48 366
BI-SCHIFF	-	-	-	-	67	14	81	339
ZUSAMMEN ...	609	17 958	18 567	11 961	25 273	12 489	68 290	58 873
135 TABAKWAREN								
EISENBAHN	100	170	270	6 587	143	7 739	14 739	13 489
STRASSE	681	59 606	60 287	12 361	5 219	5 438	83 305	84 042
BI-SCHIFF	-	-	-	-	10	-	10	35
ZUSAMMEN ...	781	59 776	60 557	18 948	5 372	13 177	98 054	97 566
136 ZUCKERWAREN, HONIG								
EISENBAHN	473	20 137	20 610	10 828	599	165	32 202	36 567
STRASSE	7 600	239 367	246 967	35 178	87 251	37 668	407 064	369 649
BI-SCHIFF	-	-	-	7 930	118	122	8 170	2 885
ZUSAMMEN ...	8 073	259 504	267 577	53 936	87 968	37 955	447 436	409 101
139 SONST. NAHRUNGSMITTEL								
EISENBAHN	1 673	38 414	40 087	2 500	3 293	2 535	48 415	49 899
STRASSE	37 879	994 397	1 032 276	61 940	68 533	21 664	1 184 413	1 194 255
BI-SCHIFF	-	-	-	420	6 696	2 553	9 669	5 072
ZUSAMMEN ...	39 552	1 032 811	1 072 363	64 860	78 522	26 752	1 242 497	1 249 226

2 GÜTERVERKEHR NACH HAUPTVERKEHRSBEZIEHUNGEN UND GÜTERGRUPPEN 1.VJ 1989

TONNEN

VERKEHRS- ZWEIG	VERKEHR INNERHALB DES BUNDESGBIETES			GRENZÜBERSCHREITENDER UND DDR-VERKEHR		DURCHGANGS- VERKEHR	INSGESAMT	
	LOKAL- VERKEHR	WECHSEL- VERKEHR	ZUSAMMEN	VERSAND	EMPFANG		1. VJ 1989	1. VJ 1988
	V=E	V=E	V=E				V=E	V=E
141 FLEISCH, FRISCH, GEFROREN								
EISENBAHN	09	2 892	2 901	387	-	9 697	12 985	8 073
STRASSE	28 701	798 296	766 997	155 763	353 934	180 501	1 457 195	1 423 936
BI-SCHIFF	-	-	-	-	-	-	-	54
ZUSAMMEN ...	28 710	741 188	769 898	156 150	353 934	190 198	1 470 180	1 432 063
142 FISCHE, FRISCH, GEFROREN								
EISENBAHN	-	11 240	11 240	9 088	3 618	12 264	36 210	33 965
STRASSE	282	19 467	19 749	23 739	111 891	101 235	256 608	256 565
BI-SCHIFF	-	-	-	-	-	-	-	-
ZUSAMMEN ...	282	30 707	30 989	32 821	115 509	113 499	292 818	290 530
143 FRISCHE MILCH, SAHNE								
EISENBAHN	-	107	107	128 939	-	445	129 491	102 083
STRASSE	52 455	933 260	985 715	449 785	75 604	3 929	1 515 033	1 399 515
BI-SCHIFF	-	-	-	-	-	-	-	542
ZUSAMMEN ...	52 455	933 367	985 822	578 724	75 604	4 374	1 644 524	1 502 140
144 MILCHERZEUGN.								
EISENBAHN	945	15 214	16 159	2 897	16	4 563	23 635	49 491
STRASSE	31 623	799 787	831 410	319 149	202 730	73 145	1 426 434	1 444 933
BI-SCHIFF	-	-	-	918	442	374	1 734	3 522
ZUSAMMEN ...	32 568	815 001	847 569	322 964	203 188	78 082	1 451 803	1 497 946
145 AND. SPEISEFETTE								
EISENBAHN	-	5 906	5 906	-	-	-	5 906	5 574
STRASSE	3 946	68 740	72 686	20 451	7 914	5 822	106 873	128 288
BI-SCHIFF	-	-	-	-	-	-	-	6 760
ZUSAMMEN ...	3 946	74 646	78 592	20 451	7 914	5 822	112 779	140 622
146 EIER								
EISENBAHN	-	-	-	-	-	-	-	-
STRASSE	9 111	110 805	119 916	11 222	107 988	28 055	267 181	238 777
BI-SCHIFF	-	-	-	-	-	-	-	-
ZUSAMMEN ...	9 111	110 805	119 916	11 222	107 988	28 055	267 181	238 777
147 AND. FLEISCHWAREN								
EISENBAHN	-	196	196	32	647	54	929	1 980
STRASSE	6 476	218 629	225 105	12 832	40 635	9 903	288 475	291 646
BI-SCHIFF	-	-	-	-	-	-	-	30
ZUSAMMEN ...	6 476	218 825	225 301	12 864	41 282	9 957	289 404	293 656
148 FISCHKONSERVEN U.ÄE.								
EISENBAHN	91	2 288	2 379	25	-	-	2 404	1 632
STRASSE	1 508	36 305	37 813	2 523	3 851	2 606	46 793	38 364
BI-SCHIFF	-	-	-	-	-	-	-	73
ZUSAMMEN ...	1 599	38 593	40 192	2 548	3 851	2 606	49 197	40 069
161 MEHL, GRIESS, GRUETZE								
EISENBAHN	143	13 827	13 970	32	2 145	1 678	17 825	9 451
STRASSE	13 739	398 198	411 937	49 174	54 922	8 404	524 437	552 954
BI-SCHIFF	-	9 567	3 567	70 568	1 196	218	75 549	103 449
ZUSAMMEN ...	13 882	415 592	429 474	119 774	58 263	10 300	617 811	665 854
162 MALZ								
EISENBAHN	206	26 154	26 360	3 741	8 794	6 692	45 587	55 203
STRASSE	4 347	114 244	118 591	8 959	83 675	2 157	213 382	222 448
BI-SCHIFF	-	4 520	4 520	21 343	15 973	9 660	51 496	51 797
ZUSAMMEN ...	4 553	144 918	149 471	34 043	108 442	18 509	310 465	329 448
163 SONST. GETREIDEERZEUGN.								
EISENBAHN	15	338	353	5 152	1 909	3 924	11 338	12 187
STRASSE	13 888	401 573	415 461	58 823	70 195	21 265	565 744	563 187
BI-SCHIFF	-	-	-	591	13	12 221	12 825	6 012
ZUSAMMEN ...	13 903	401 911	415 814	64 566	72 117	37 410	589 907	581 386
164 OBSTERZEUGN.								
EISENBAHN	1 283	10 629	11 912	892	7 622	2 287	22 713	17 877
STRASSE	13 999	749 705	763 704	101 431	244 225	56 559	1 165 919	1 181 129
BI-SCHIFF	-	-	-	494	2 585	844	3 923	2 332
ZUSAMMEN ...	15 282	760 334	775 616	102 817	254 432	59 690	1 192 555	1 201 338
165 GETROCKN. HUELSENFRUECHTE								
EISENBAHN	377	149	526	300	339	1 291	2 456	3 171
STRASSE	791	12 763	13 554	5 309	39 410	4 389	62 662	77 414
BI-SCHIFF	363	5 722	6 085	2 438	71 266	11 633	91 422	56 610
ZUSAMMEN ...	1 531	18 634	20 165	8 047	111 015	17 313	156 540	137 195

2 GUETERVERKEHR NACH HAUPTVERKEHRSBEZIEHUNGEN UND GUETERGRUPPEN 1.VJ 1989

TONNEN

VERKEHRS- ZWEIG	VERKEHR INNERHALB DES BUNDESGBIETES			GRENZUEBERSCHREITENDER UND DDR-VERKEHR		DURCHGANGS- VERKEHR	INSGESAMT	
	LOKAL- VERKEHR	WECHSEL- VERKEHR	ZUSAMMEN				1. VJ 1989	1. VJ 1988
	V=E	V=E	V=E	VERSAND	EMPFANG		V=E	V=E
166 AND. GEMUESEERZEUGN.								
EISENBAHN	752	3 055	3 807	11	1 458	720	5 996	6 881
STRASSE	5 993	334 546	340 539	37 118	326 484	34 477	738 618	715 029
BI-SCHIFF	202	482	684	40 424	2 410	553	44 071	15 826
ZUSAMMEN ...	6 947	338 083	345 030	77 553	330 352	35 750	788 685	737 736
167 HOPFEN								
EISENBAHN	114	6 729	6 843	383	2 032	37	9 295	8 684
STRASSE	03	3 487	3 490	2 275	700	223	6 688	7 260
BI-SCHIFF	-	-	-	-	-	-	-	-
ZUSAMMEN ...	117	10 216	10 333	2 658	2 732	260	15 983	15 944
171 STROH,HEU								
EISENBAHN	642	653	1 295	40	145	-	1 480	2 739
STRASSE	1 295	22 133	23 428	138 934	46 753	1 806	210 921	192 843
BI-SCHIFF	-	-	-	-	13 924	-	13 924	16 202
ZUSAMMEN ...	1 937	22 786	24 723	138 974	60 822	1 806	226 325	211 784
172 OELKUCHEN U.AE.								
EISENBAHN	3 741	32 300	36 041	193 767	3 793	10 830	244 431	239 839
STRASSE	13 430	243 486	256 916	98 993	97 056	5 223	458 188	547 306
BI-SCHIFF	2 816	121 360	124 176	97 824	344 655	21 139	587 794	634 190
ZUSAMMEN ...	19 987	397 146	417 133	390 584	445 504	37 192	1 290 413	1 421 335
179 SONST. FUTTERMITTEL								
EISENBAHN	30 785	113 710	144 495	64 505	7 554	15 948	232 502	259 750
STRASSE	80 733	1 505 975	1 586 708	336 795	124 630	46 406	2 094 539	2 191 116
BI-SCHIFF	26 337	168 108	194 445	124 034	412 573	16 649	747 701	761 280
ZUSAMMEN ...	137 855	1 787 793	1 925 648	525 334	544 757	79 003	3 074 742	3 212 146
181 DELSAATEN,-FRUECHTE								
EISENBAHN	772	8 673	9 445	1 159	57 645	427	68 676	50 499
STRASSE	1 101	112 864	113 965	45 633	53 791	11 852	225 241	238 135
BI-SCHIFF	17 999	76 041	94 040	81 278	777 308	42 392	995 018	1 038 995
ZUSAMMEN ...	19 872	197 578	217 450	128 070	888 744	54 671	1 288 935	1 327 629
182 SONST. OELE,FETTE								
EISENBAHN	7 931	37 999	45 930	33 747	11 194	9 918	100 789	96 147
STRASSE	5 043	231 175	236 218	253 121	161 608	39 543	690 490	679 842
BI-SCHIFF	11 924	50 278	62 202	128 044	169 925	1 854	362 025	345 498
ZUSAMMEN ...	24 898	319 452	344 350	414 912	342 727	51 315	1 153 304	1 121 487
211 STEINKOEHLE								
EISENBAHN	5 857 146	8 056 919	13 914 065	406 267	66 788	55	14 387 175	15 365 598
STRASSE	1 722	56 087	57 809	184 150	123 968	353	366 280	394 410
BI-SCHIFF	126 117	2 493 087	2 619 204	987 124	612 353	411 045	4 629 726	4 838 959
ZUSAMMEN ...	5 984 985	10 606 093	16 591 078	1 577 541	803 109	411 453	19 383 181	20 598 967
213 STEINKOEHLENBRIKETTS								
EISENBAHN	14 141	85 998	100 139	24 514	-	-	124 653	154 860
STRASSE	364	3 625	3 989	3 402	910	1 935	10 236	10 366
BI-SCHIFF	-	759	759	4 296	-	-	5 055	5 430
ZUSAMMEN ...	14 505	90 382	104 887	32 212	910	1 935	139 944	170 656
221 BRAUNKOEHLE								
EISENBAHN	182 524	56 639	239 163	-	620 336	-	859 499	818 804
STRASSE	-	156 621	156 621	62 497	739	322	220 179	155 477
BI-SCHIFF	-	600	600	509	-	-	1 109	9 590
ZUSAMMEN ...	182 524	213 860	396 384	63 006	621 075	322	1 080 787	983 871
223 BRAUNKOEHLENBRIKETTS								
EISENBAHN	37 536	186 115	223 651	47 040	216 959	2 303	489 953	551 120
STRASSE	816	53 082	53 898	23 375	4 728	2 284	84 285	86 580
BI-SCHIFF	-	7 833	7 833	2 126	7 825	-	17 784	43 814
ZUSAMMEN ...	38 352	247 030	285 382	72 541	229 512	4 587	592 022	681 514
224 TORF								
EISENBAHN	-	19 390	19 390	16 600	-	3 004	38 994	37 479
STRASSE	12 235	235 860	248 095	198 886	15 670	11 959	474 610	408 517
BI-SCHIFF	-	-	-	5 558	-	-	5 558	4 188
ZUSAMMEN ...	12 235	255 250	267 485	221 044	15 670	14 963	519 162	450 184
231 STEINKOEHLENKOKS								
EISENBAHN	1 574 429	1 789 170	3 363 599	528 052	35 686	4 812	3 932 149	2 993 818
STRASSE	8 877	28 422	37 299	21 587	42 969	1 980	103 835	104 330
BI-SCHIFF	-	21 677	21 677	113 824	192 773	16 857	345 131	172 931
ZUSAMMEN ...	1 583 306	1 839 269	3 422 575	663 463	271 428	23 649	4 381 115	3 271 079

2 GÜTERVERKEHR NACH HAUPTVERKEHRSBEZIEHUNGEN UND GÜTERGRUPPEN 1.VJ 1989

TONNEN

VERKEHRS- ZWEIG	VERKEHR INNERHALB DES BUNDESGBIETES			GRENZÜBERSCHREITENDER UND DDR-VERKEHR		DURCHGANGS- VERKEHR	INSGESAMT	
	LOKAL- VERKEHR	WECHSEL- VERKEHR	ZUSAMMEN				1.VJ 1989	1.VJ 1988
	V=E	V=E	V=E	VERSAND	EMPFANG		V=E	V=E
233 BRAUNKOHLENKOKS								
EISENBAHN	6 356	447	6 803	-	13 474	594	20 871	16 902
STRASSE	-	1 230	1 230	413	-	-	1 643	2 796
BI-SCHIFF	-	-	-	3 565	68 630	-	72 195	1 731
ZUSAMMEN ...	6 356	1 677	8 033	3 978	82 104	594	94 709	21 429
310 ROHES ERDÖL								
EISENBAHN	43 401	313 669	357 070	42	-	60	357 172	351 928
STRASSE	-	-	-	1 614	438	139	2 191	2 504
BI-SCHIFF	-	5 224	5 224	-	20 099	-	25 323	27 802
ZUSAMMEN ...	43 401	318 893	362 294	1 656	20 537	199	384 686	382 234
321 MOTORENBENZIN U.AE.								
EISENBAHN	11 468	1 250 189	1 261 657	50 282	296 986	750	1 609 675	1 494 958
STRASSE	212 531	1 432 227	1 644 758	17 074	25 420	764	1 688 016	1 622 222
BI-SCHIFF	11 505	713 506	725 011	265 260	1 728 521	203 956	2 922 148	2 546 085
ZUSAMMEN ...	235 504	3 395 922	3 631 426	332 616	2 050 927	204 870	6 219 839	5 663 265
323 AND. KRAFTSTOFFE								
EISENBAHN	19 475	91 010	110 485	214	18 559	472	129 730	168 365
STRASSE	2 013	98 414	100 427	3 390	8 627	897	113 341	113 646
BI-SCHIFF	-	101 361	101 361	22 606	374 469	26 358	524 794	490 057
ZUSAMMEN ...	21 488	290 785	312 273	26 210	401 655	27 727	767 865	772 068
325 DIESELÖL, LEICHT. HEIZÖL								
EISENBAHN	22 903	1 126 729	1 149 632	77 988	466 904	7 792	1 702 316	2 276 130
STRASSE	63 344	1 384 088	1 447 432	43 862	64 333	1 723	1 557 350	2 106 870
BI-SCHIFF	119 352	1 282 504	1 401 856	598 050	1 603 368	247 239	3 850 513	4 726 986
ZUSAMMEN ...	205 599	3 793 321	3 988 920	719 900	2 134 605	256 754	7 110 179	9 109 986
327 SCHWERES HEIZÖL								
EISENBAHN	12 905	63 465	76 370	73 448	183 768	-	333 586	348 472
STRASSE	8 144	324 119	332 263	96 065	109 588	225	538 141	608 329
BI-SCHIFF	2 929	400 179	403 108	133 471	199 395	1 728	737 702	874 085
ZUSAMMEN ...	23 978	787 763	811 741	302 984	492 751	1 953	1 609 429	1 830 886
330 NATUR-, RAFFINERIEGAS								
EISENBAHN	9 861	255 094	264 955	65 963	108 057	45 127	484 102	489 234
STRASSE	28 773	157 845	186 618	42 269	22 043	1 469	252 399	271 634
BI-SCHIFF	1 810	90 014	91 824	28 231	129 507	-	249 562	236 139
ZUSAMMEN ...	40 444	502 953	543 397	136 463	259 607	46 596	986 063	997 007
341 SCHMIERÖLE, -FETTE								
EISENBAHN	6 334	118 285	124 619	6 797	7 456	8 915	147 787	148 805
STRASSE	899	61 932	62 831	37 252	34 942	7 917	142 942	135 602
BI-SCHIFF	-	97 921	97 921	75	14 414	2 570	114 980	130 895
ZUSAMMEN ...	7 233	278 138	285 371	44 124	56 812	19 402	405 709	415 302
343 BITUMEN U.AE.								
EISENBAHN	13 348	45 151	58 499	1 811	28 441	138	88 889	86 484
STRASSE	8 074	169 076	177 150	32 651	10 902	2 160	222 863	169 554
BI-SCHIFF	5 246	66 184	71 430	-	432 681	-	504 111	245 494
ZUSAMMEN ...	26 668	280 411	307 079	34 462	472 024	2 298	815 863	501 532
349 AND. MINERALÖLERZEUGN.								
EISENBAHN	3 778	98 647	102 425	44 241	24 582	4 287	175 535	200 042
STRASSE	160	18 259	18 419	39 026	21 910	5 083	84 438	82 798
BI-SCHIFF	-	46 056	46 056	81 349	334 577	105 406	567 388	391 910
ZUSAMMEN ...	3 938	162 962	166 900	164 616	381 069	114 776	827 361	674 750
410 EISENERZE								
EISENBAHN	1 058 007	4 062 793	5 120 800	291 694	831 124	-	6 243 618	6 455 426
STRASSE	10	1 420	1 430	946	536	42	2 954	2 962
BI-SCHIFF	-	56 095	56 095	230 818	8 241 761	1 291 711	9 820 385	8 139 105
ZUSAMMEN ...	1 058 017	4 120 308	5 178 325	523 458	9 073 421	1 291 753	16 066 957	14 597 493
451 NE-METALLABFÄLLE								
EISENBAHN	1 357	32 653	34 010	18 137	23 872	3 821	79 840	68 915
STRASSE	4 854	275 079	279 933	63 258	107 462	7 018	457 671	423 025
BI-SCHIFF	-	517	517	15 579	13 796	939	30 831	30 714
ZUSAMMEN ...	6 211	308 249	314 460	96 974	145 130	11 778	568 342	522 654
452 KUPFERERZE								
EISENBAHN	-	-	-	-	168	-	168	112
STRASSE	-	-	-	-	337	-	337	362
BI-SCHIFF	-	828	828	999	3 736	50	5 613	1 264
ZUSAMMEN ...	-	828	828	999	4 241	50	6 118	1 738

2 GÜTERVERKEHR NACH HAUPTVERKEHRSBEZIEHUNGEN UND GÜTERGRUPPEN 1.VJ 1989

TONNEN

VERKEHRS- ZWEIG	VERKEHR INNERHALB DES BUNDESGBIETES			GRENZÜBERSCHREITENDER UND DDR-VERKEHR		DURCHGANGS- VERKEHR	INSGESAMT	
	LOKAL- VERKEHR	WECHSEL- VERKEHR	ZUSAMMEN				1.VJ 1989	1.VJ 1988
	V=E	V=E	V=E	VERSAND	EMPFANG		V=E	V=E
453 BAUXIT,ALUMINIUMERZE								
EISENBAHN	182 917	49 538	232 455	5 327	-	-	237 782	225 294
STRASSE	-	1 362	1 362	1 732	3 893	810	7 797	4 918
BI-SCHIFF	-	1 194	1 194	959	258 366	4 571	265 090	267 770
ZUSAMMEN ...	182 917	52 094	235 011	8 018	262 259	5 381	510 669	497 982
455 MANGANERZE								
EISENBAHN	9 780	8 010	17 790	175	515	751	19 231	1 325
STRASSE	-	150	150	-	1 257	939	2 346	2 311
BI-SCHIFF	-	2 202	2 202	1 162	97 212	1 702	102 278	52 413
ZUSAMMEN ...	9 780	10 362	20 142	1 337	98 984	3 392	123 855	56 049
459 SONST. NE-METALLERZE								
EISENBAHN	270	8 913	9 183	18 299	201	2 888	30 571	56 996
STRASSE	08	5 106	5 114	6 941	31 237	3 326	46 618	42 588
BI-SCHIFF	-	6 955	6 955	23 332	230 647	24 927	285 861	331 016
ZUSAMMEN ...	278	20 974	21 252	48 572	262 085	31 141	363 050	430 600
461 EISEN-,STAHLSCROTT								
EISENBAHN	817 158	1 322 353	2 139 511	560 462	92 599	3 129	2 795 701	2 575 091
STRASSE	23 160	438 857	462 017	342 049	105 306	5 271	914 643	861 216
BI-SCHIFF	7 303	340 099	347 402	363 991	130 506	27 392	869 291	814 609
ZUSAMMEN ...	847 621	2 101 309	2 948 930	1 266 502	328 411	35 782	4 579 635	4 250 916
464 EISENSCHLACKEN ANG.								
EISENBAHN	180 579	35 906	216 485	895	705	1 291	219 376	209 389
STRASSE	-	1 643	1 643	1 339	-	-	2 982	1 372
BI-SCHIFF	-	10 058	10 058	11 328	245 871	-	267 257	294 445
ZUSAMMEN ...	180 579	47 607	228 186	13 562	246 576	1 291	489 615	505 206
467 SCHWEFELKIESABBRAND								
EISENBAHN	-	1 925	1 925	-	-	-	1 925	987
STRASSE	05	2 103	2 108	-	268	-	2 376	2 039
BI-SCHIFF	-	-	-	9 511	2 411	-	11 922	17 315
ZUSAMMEN ...	05	4 028	4 033	9 511	2 679	-	16 223	20 341
511 ROHEISEN,FERROLEGIERUNGEN								
EISENBAHN	1 409 406	225 271	1 634 677	81 727	12 601	4 471	1 733 476	1 486 888
STRASSE	115	32 803	32 918	70 628	59 155	19 521	182 222	161 134
BI-SCHIFF	-	34 093	34 093	74 078	242 272	28 416	378 859	270 946
ZUSAMMEN ...	1 409 521	292 167	1 701 688	226 433	314 028	52 408	2 294 557	1 918 968
515 ROHSTAHL								
EISENBAHN	109 511	100 786	210 297	9 582	32 196	188	252 263	111 615
STRASSE	07	2 819	2 826	171 402	292 887	61 089	528 204	474 800
BI-SCHIFF	-	-	-	16 428	230	10 105	26 763	20 502
ZUSAMMEN ...	109 518	103 605	213 123	197 412	325 313	71 382	807 230	606 917
522 GEWALZTES STAHLHALBZEUG								
EISENBAHN	1 803 729	3 108 830	4 912 559	454 601	292 749	15 745	5 675 654	5 130 544
STRASSE	1 974	109 515	111 489	16 996	14 624	449	143 558	156 011
BI-SCHIFF	-	54 290	54 290	415 066	110 010	16 137	595 503	560 559
ZUSAMMEN ...	1 805 703	3 272 635	5 078 338	886 663	417 383	32 331	6 414 715	5 847 114
523 SONST. STAHLHALBZEUG								
EISENBAHN	880	3 761	4 641	415	11 343	8 454	24 853	16 100
STRASSE	-	390	390	3 253	1 135	02	4 780	6 650
BI-SCHIFF	-	-	-	30 401	10	13 357	43 768	49 584
ZUSAMMEN ...	880	4 151	5 031	34 069	12 488	21 813	73 401	72 334
531 STAB-,FORMSTAHL								
EISENBAHN	140 070	825 154	965 224	185 167	409 880	63 183	1 623 454	1 596 475
STRASSE	17 947	731 490	749 437	169 198	302 423	34 120	1 255 178	1 089 653
BI-SCHIFF	44	77 958	78 002	257 308	210 506	167 445	713 261	525 247
ZUSAMMEN ...	158 061	1 634 602	1 792 663	611 673	922 809	264 748	3 591 893	3 211 375
535 WALZDRAHT								
EISENBAHN	172 833	259 785	432 618	107 943	115 959	8 918	665 438	607 811
STRASSE	460	21 055	21 515	34 882	45 497	2 108	104 002	127 882
BI-SCHIFF	-	87 929	87 929	93 087	150 605	12 609	344 230	278 422
ZUSAMMEN ...	173 293	368 769	542 062	235 912	312 061	23 635	1 113 670	1 014 115
536 SONST, EISENDRAHT								
EISENBAHN	254	4 647	4 901	2 351	7 320	600	15 172	23 808
STRASSE	1 620	117 395	119 015	115 567	139 169	32 495	406 246	327 227
BI-SCHIFF	-	730	730	12 799	3 168	2 449	19 146	26 757
ZUSAMMEN ...	1 874	122 772	124 646	130 717	149 657	35 544	440 564	377 792

2 GÜTERVERKEHR NACH HAUPTVERKEHRSBEZIEHUNGEN UND GÜTERGRUPPEN 1.VJ 1989

TONNEN

VERKEHRS- ZWEIG	VERKEHR INNERHALB DES BUNDESGBIETES			GRENZÜBERSCHREITENDER UND DDR-VERKEHR		DURCHGANGS- VERKEHR	INSGESAMT	
	LOKAL- VERKEHR	WECHSEL- VERKEHR	ZUSAMMEN	VERSAND	EMPFANG		1.VJ 1989	1.VJ 1988
	V=E	V=E	V=E				V=E	V=E
537 SCHIENENOBERRAUMAT.								
EISENBAHN	6 743	27 307	34 050	14 962	10 242	1 388	60 642	57 621
STRASSE	18	3 856	3 874	7 212	2 290	562	13 938	12 055
BI-SCHIFF	-	196	196	8 447	1 669	7 230	17 542	34 210
ZUSAMMEN ...	6 761	31 359	38 120	30 621	14 201	9 180	92 122	103 886
541 STAHLBLECHE								
EISENBAHN	235 270	1 155 038	1 390 308	371 637	672 787	185 159	2 619 891	2 569 197
STRASSE	20 399	1 138 403	1 158 802	304 181	484 990	51 956	1 999 929	1 837 625
BI-SCHIFF	663	78 164	78 827	390 964	298 568	171 691	940 050	952 388
ZUSAMMEN ...	256 332	2 371 605	2 627 937	1 066 782	1 456 345	408 806	5 559 870	5 359 210
544 BANDSTAHL, WEISSBLECH								
EISENBAHN	148 337	429 181	577 518	118 877	44 394	17 216	758 005	686 122
STRASSE	6 248	404 969	411 217	177 948	112 320	8 525	710 010	523 698
BI-SCHIFF	-	13 689	13 689	25 635	9 403	10 146	58 873	76 499
ZUSAMMEN ...	154 585	847 839	1 002 424	322 460	166 117	35 887	1 526 888	1 286 319
551 RÖHRE U.ÄE.								
EISENBAHN	61 809	629 531	691 340	102 644	62 974	53 142	910 100	979 142
STRASSE	8 659	329 651	338 310	164 851	201 265	53 603	758 029	779 613
BI-SCHIFF	-	2 321	2 321	94 329	19 894	9 227	125 771	122 603
ZUSAMMEN ...	70 468	961 503	1 031 971	361 824	284 133	115 972	1 793 900	1 881 358
552 GIESSEREIERZEUGN. U.ÄE.								
EISENBAHN	2 524	71 720	74 244	6 734	7 400	2 479	90 857	103 231
STRASSE	5 712	233 910	239 622	31 461	37 625	4 889	313 597	304 823
BI-SCHIFF	-	-	-	6 147	144	17 988	24 279	8 461
ZUSAMMEN ...	8 236	305 630	313 866	44 342	45 169	25 356	428 733	416 515
561 KUPFER, -LEGIERUNGEN								
EISENBAHN	8 493	20 305	28 798	14 142	8 728	696	52 364	44 564
STRASSE	814	38 022	38 836	33 942	69 201	13 677	155 656	145 351
BI-SCHIFF	-	15 593	15 593	4 570	65 228	88	85 478	52 976
ZUSAMMEN ...	9 307	73 920	83 227	52 654	143 157	14 461	293 499	242 891
562 ALUMINIUM, -LEGIERUNGEN								
EISENBAHN	9 938	44 453	54 391	16 389	28 904	8 599	108 283	103 914
STRASSE	3 614	141 672	145 286	116 328	180 431	58 724	500 769	469 771
BI-SCHIFF	-	-	-	1 978	85 278	49 549	136 805	113 540
ZUSAMMEN ...	13 552	186 125	199 677	134 695	294 613	116 872	745 857	687 225
563 BLEI, -LEGIERUNGEN								
EISENBAHN	-	11 538	11 538	3 720	749	1 078	17 085	17 146
STRASSE	199	13 176	13 375	14 610	24 435	2 814	55 234	55 479
BI-SCHIFF	-	16 552	16 552	4 850	6 114	1 194	28 710	31 388
ZUSAMMEN ...	199	41 266	41 465	23 180	31 298	5 086	101 029	104 013
564 ZINK, -LEGIERUNGEN								
EISENBAHN	153	11 549	11 702	1 442	451	1 337	14 932	17 442
STRASSE	232	29 520	29 752	15 090	56 067	6 765	107 674	102 361
BI-SCHIFF	-	10 798	10 798	3 624	6 710	3 273	24 405	25 380
ZUSAMMEN ...	385	51 867	52 252	20 156	63 228	11 375	147 011	145 183
565 SONST. NE-METALLE								
EISENBAHN	49	3 160	3 209	492	3 151	1 990	8 842	7 246
STRASSE	285	12 829	13 114	25 849	50 489	21 193	110 645	103 299
BI-SCHIFF	-	10 945	10 945	1 038	386	1 053	13 422	9 755
ZUSAMMEN ...	334	26 934	27 268	27 379	54 026	24 236	132 909	120 300
568 NE-METALLHALBZEUG								
EISENBAHN	1 711	59 248	60 959	24 658	9 894	4 651	100 162	99 371
STRASSE	4 431	174 423	178 854	134 025	123 397	38 687	474 963	475 857
BI-SCHIFF	-	14 000	14 000	10 175	1 362	1 536	27 073	24 972
ZUSAMMEN ...	6 142	247 671	253 813	168 858	134 653	44 874	602 198	600 200
611 INDUSTRIESAND								
EISENBAHN	18 177	329 068	347 245	51 429	4 791	167	403 632	413 006
STRASSE	6 614	314 038	320 652	28 745	39 455	1 068	389 920	252 934
BI-SCHIFF	5 311	5 833	11 144	4 365	37 136	28 163	80 808	140 342
ZUSAMMEN ...	30 102	648 939	679 041	84 539	81 382	29 398	874 360	806 282
612 AND. SAND U. KIES								
EISENBAHN	12 336	303 640	315 976	2 333	133 572	5 609	457 490	400 603
STRASSE	147 422	1 270 272	1 417 694	773 469	296 804	1 711	2 489 678	2 036 259
BI-SCHIFF	467 722	2 497 765	2 965 487	3 634 823	1 367 097	367 700	8 335 107	6 254 535
ZUSAMMEN ...	627 480	4 071 677	4 699 157	4 410 625	1 797 473	375 020	11 282 275	8 691 399

2 GÜTERVERKEHR NACH HAUPTVERKEHRSBEZIEHUNGEN UND GÜTERGRUPPEN 1.VJ 1989

TONNEN

VERKEHRS- ZWEIG	VERKEHR INNERHALB DES BUNDESGBETTES			GRENZÜBERSCHREITENDER UND DDR-VERKEHR		DURCHGANGS- VERKEHR	INSGESAMT	
	LOKAL- VERKEHR	WECHSEL- VERKEHR	ZUSAMMEN				1. VJ 1989	1. VJ 1988
	V=E	V=E	V=E	VERSAND	EMPFANG		V=E	V=E
613 BIMSSAND, -KIES								
EISENBAHN	-	-	-	-	-	-	-	-
STRASSE	39	14 333	14 372	2 554	-	-	16 926	7 432
BI-SCHIFF	-	45 878	45 878	8 595	-	-	54 473	41 781
ZUSAMMEN ...	39	60 211	60 250	11 149	-	-	71 399	49 213
614 LEHM, TON								
EISENBAHN	18 090	93 551	111 641	356 281	24 214	7 546	499 682	445 878
STRASSE	11 071	291 088	302 159	237 345	108 945	29 080	677 529	553 344
BI-SCHIFF	4 088	63 528	67 616	90 398	253 780	17 917	429 711	339 790
ZUSAMMEN ...	33 249	448 167	481 416	684 024	386 939	54 543	1 606 922	1 339 012
615 SCHLACKEN, ASCHEN ANG								
EISENBAHN	375 680	10 207	385 887	4 986	6 448	1 037	398 358	357 837
STRASSE	5 230	235 213	240 443	74 317	43 555	1 573	359 888	359 006
BI-SCHIFF	294 121	182 307	476 428	599 574	151 154	1 456	1 228 612	1 001 468
ZUSAMMEN ...	675 031	427 727	1 102 758	678 877	201 157	4 066	1 986 858	1 718 311
621 STEIN-, SALINENSALZ								
EISENBAHN	51 419	141 797	193 216	10 125	4 757	11 119	219 217	259 174
STRASSE	4 217	114 981	119 198	104 294	85 950	7 461	316 903	339 369
BI-SCHIFF	-	839 405	839 405	134 182	93 938	4 011	1 071 536	975 316
ZUSAMMEN ...	55 636	1 096 183	1 151 819	248 601	184 645	22 591	1 607 656	1 573 859
622 SCHWEFELKIES, UNGEROESTET								
EISENBAHN	-	133 782	133 782	-	-	-	133 782	132 720
STRASSE	-	-	-	318	193	-	511	330
BI-SCHIFF	-	-	-	-	-	-	-	15 766
ZUSAMMEN ...	-	133 782	133 782	318	193	-	134 293	148 816
623 SCHWEFEL								
EISENBAHN	70 235	127 060	197 295	80 829	564	-	278 688	299 976
STRASSE	-	30	30	46	-	-	76	230
BI-SCHIFF	-	-	-	7 569	20 707	2 298	30 574	40 273
ZUSAMMEN ...	70 235	127 090	197 325	88 444	21 271	2 298	309 338	340 479
631 ZERKLEINERTE STEINE								
EISENBAHN	8 068	97 594	105 662	26 332	43 132	549	175 675	180 513
STRASSE	74 830	628 130	702 960	144 365	49 319	2 656	899 300	693 759
BI-SCHIFF	13 883	174 371	188 254	160 467	77 368	4 152	430 241	299 237
ZUSAMMEN ...	96 781	900 095	996 876	331 164	169 819	7 357	1 505 216	1 173 509
632 NATURWERKSTEINE								
EISENBAHN	9 120	6 804	15 924	1 221	18 226	169	35 540	20 874
STRASSE	8 105	146 015	154 120	58 536	110 144	14 883	337 683	299 377
BI-SCHIFF	-	9 320	9 320	88 574	20 893	8 605	127 392	104 469
ZUSAMMEN ...	17 225	162 139	179 364	148 331	149 263	23 657	500 615	424 720
633 GIPS- U. KALKSTEIN								
EISENBAHN	221 244	1 177 634	1 398 878	11 657	30 164	11 554	1 452 253	1 378 978
STRASSE	23 520	744 072	767 592	68 825	166 285	1 611	1 004 313	800 603
BI-SCHIFF	-	120 512	120 512	23 395	66 450	18 308	228 665	246 349
ZUSAMMEN ...	244 764	2 042 218	2 286 982	103 877	262 899	31 473	2 685 231	2 425 930
634 KREIDE								
EISENBAHN	37 952	205 038	242 990	9 052	50 220	4 048	300 310	267 939
STRASSE	-	22 404	22 404	11 028	55 506	1 413	90 351	95 016
BI-SCHIFF	-	-	-	-	17 837	-	17 837	16 918
ZUSAMMEN ...	37 952	227 442	265 394	14 080	123 563	5 461	408 498	379 873
639 SONST. ROHMINERALIEN								
EISENBAHN	229 340	317 821	547 161	16 936	13 150	9 952	587 199	750 114
STRASSE	221 348	285 314	506 662	398 919	173 347	35 856	1 114 784	1 035 928
BI-SCHIFF	892	59 897	60 789	738 649	352 693	17 746	1 169 877	1 036 884
ZUSAMMEN ...	451 580	663 032	1 114 612	1 154 504	539 190	63 554	2 871 860	2 822 926
641 ZEMENT								
EISENBAHN	8 500	178 271	186 771	1 857	29 535	632	218 795	201 770
STRASSE	59 683	1 191 689	1 251 372	242 081	125 801	6 523	1 625 777	1 379 192
BI-SCHIFF	-	144 862	144 862	195 208	71 735	2 496	414 301	250 702
ZUSAMMEN ...	68 183	1 514 822	1 583 005	439 146	227 071	9 651	2 258 873	1 831 664
642 KALK								
EISENBAHN	162 727	510 606	673 333	5 372	61 174	213	740 092	641 501
STRASSE	17 649	296 321	313 970	105 731	86 612	511	506 824	423 688
BI-SCHIFF	-	730	730	20 957	5 852	-	27 539	25 185
ZUSAMMEN ...	180 376	807 657	988 033	132 060	153 638	724	1 274 455	1 090 374

2 GÜTERVERKEHR NACH HAUPTVERKEHRSBEZIEHUNGEN UND GÜTERGRUPPEN 1.VJ 1989

TONNEN

VERKEHRS- ZWEIG	VERKEHR INNERHALB DES BUNDESGBETTES			GRENZUEBERSCHREITENDER UND DDR-VERKEHR		DURCHGANGS- VERKEHR	INSGESAMT	
	LOKAL- VERKEHR	WECHSEL- VERKEHR	ZUSAMMEN				1.VJ 1989	1.VJ 1988
	V=E	V=E	V=E	VERSAND	EMPFANG		V=E	V=E
650 GIPS								
EISENBAHN	15 928	28 620	44 548	4 410	170	27	49 155	58 413
STRASSE	13 205	262 018	275 223	44 377	23 635	1 219	344 454	311 185
BI-SCHIFF	-	80 161	80 161	180 128	19 845	2 672	282 806	151 409
ZUSAMMEN ...	29 133	370 799	399 932	228 915	43 650	3 918	676 415	521 007
691 STEINERZEUGN.								
EISENBAHN	4 683	48 183	52 866	11 025	22 860	2 812	89 563	83 216
STRASSE	103 347	2 262 440	2 365 787	402 054	267 537	27 094	3 062 472	2 559 147
BI-SCHIFF	9 460	14 426	23 886	93 601	53 491	989	171 967	53 628
ZUSAMMEN ...	117 490	2 325 049	2 442 539	506 680	343 888	30 895	3 324 002	2 695 991
692 KERAMISCHE BAUSTOFFE								
EISENBAHN	1 161	70 130	71 291	18 832	62 412	7 290	159 825	136 929
STRASSE	45 755	920 237	965 992	291 577	261 788	44 897	1 564 254	1 384 004
BI-SCHIFF	-	252	252	3 615	7 926	44	11 837	16 233
ZUSAMMEN ...	46 916	990 619	1 037 535	314 024	332 126	52 231	1 735 916	1 537 166
711 NATUERL. NATRONSALPETER								
EISENBAHN	-	-	-	-	-	-	-	-
STRASSE	-	501	501	-	-	75	576	493
BI-SCHIFF	-	555	555	-	-	-	555	333
ZUSAMMEN ...	-	1 056	1 056	-	-	75	1 131	826
712 ROHPHOSPHATE								
EISENBAHN	1 925	10 197	12 122	18 322	508	69	31 021	44 608
STRASSE	-	1 264	1 264	100	762	-	2 126	2 387
BI-SCHIFF	-	2 854	2 854	30 310	158 304	12 499	203 967	261 263
ZUSAMMEN ...	1 925	14 315	16 240	48 732	159 574	12 568	237 114	308 258
713 KALIROMSALZE								
EISENBAHN	27 288	176 528	203 816	18 655	15 691	193	238 355	188 119
STRASSE	229	5 400	5 629	322	31	15	5 997	6 617
BI-SCHIFF	-	53 227	53 227	7 194	10 624	702	71 747	51 147
ZUSAMMEN ...	27 517	235 155	262 672	26 171	26 346	910	316 099	245 883
719 NATUERL. NICHTMIN. DUENGER								
EISENBAHN	76	1 631	1 707	414	1 498	25	3 644	5 047
STRASSE	1 207	67 843	69 050	48 814	11 511	377	129 752	114 173
BI-SCHIFF	-	1 376	1 376	-	1 080	-	2 456	3 139
ZUSAMMEN ...	1 283	70 850	72 133	49 228	14 089	402	135 852	122 359
721 PHOSPHATSCHLACKEN								
EISENBAHN	54	523	577	853	29 500	500	31 430	42 412
STRASSE	-	3 397	3 397	3 810	53 040	3 475	63 722	55 544
BI-SCHIFF	-	1 410	1 410	4 834	1 343	-	7 587	16 347
ZUSAMMEN ...	54	5 330	5 384	9 497	83 883	3 975	102 739	114 303
722 AND. PHOSPHATDUENGER								
EISENBAHN	1 077	10 147	11 224	35 162	415	329	47 130	17 122
STRASSE	1 327	68 677	70 004	390	1 157	167	71 718	45 411
BI-SCHIFF	-	10 164	10 164	8 500	30 913	17 894	67 471	54 875
ZUSAMMEN ...	2 404	88 988	91 392	44 052	32 485	18 390	186 319	117 408
723 KALIDUENGEMITTEL								
EISENBAHN	89 420	606 625	696 045	72 891	11 451	1 426	781 813	809 036
STRASSE	1 227	55 364	56 591	2 169	2 271	96	61 127	42 094
BI-SCHIFF	-	71 987	71 987	118 314	23 051	53 426	266 778	250 385
ZUSAMMEN ...	90 647	733 976	824 623	193 374	36 773	54 948	1 109 718	1 101 515
724 STICKSTOFFDUENGER								
EISENBAHN	97 065	129 971	227 036	15 880	103 379	41 942	388 237	288 618
STRASSE	2 179	32 634	34 813	20 670	16 880	2 559	74 922	62 819
BI-SCHIFF	1 264	161 527	162 791	212 595	263 798	10 543	649 727	518 769
ZUSAMMEN ...	100 508	324 132	424 640	249 145	384 057	55 044	1 112 886	870 206
729 MISCHDUENGER U.AE.								
EISENBAHN	40 631	224 166	264 797	42 110	68 062	3 676	378 645	296 758
STRASSE	12 716	226 228	238 944	68 448	163 863	4 869	476 124	396 191
BI-SCHIFF	3 474	174 692	178 166	157 486	397 471	22 179	755 302	681 286
ZUSAMMEN ...	56 821	625 086	681 907	268 044	629 396	30 724	1 610 071	1 374 235
811 SCHWEFELSAEURE								
EISENBAHN	7 382	91 581	98 963	3 089	7 707	-	109 759	123 617
STRASSE	477	39 198	39 675	20 726	13 984	465	74 850	75 401
BI-SCHIFF	17 074	79 643	96 717	177 760	87 249	-	361 726	351 756
ZUSAMMEN ...	24 933	210 422	235 355	201 575	108 940	465	546 335	550 774

2 GÜTERVERKEHR NACH HAUPTVERKEHRSBEZIEHUNGEN UND GÜTERGRUPPEN 1.VJ 1989

TONNEN

VERKEHRS- ZWEIG	VERKEHR INNERHALB DES BUNDESGBIETES			GRENZÜBERSCHREITENDER UND DDR-VERKEHR		DURCHGANGS- VERKEHR	INSGESAMT	
	LOKAL- VERKEHR	WECHSEL- VERKEHR	ZUSAMMEN	VERSAND	EMPfang		1. VJ 1989	1. VJ 1988
	V=E	V=E	V=E				V=E	V=E
812 AETZNATRON								
EISENBAHN	35 907	115 586	151 493	61 054	12 688	300	225 535	247 600
STRASSE	1 475	95 003	96 478	29 136	42 532	2 227	170 373	180 825
BI-SCHIFF	27 522	78 001	105 523	104 111	34 026	-	243 660	252 787
ZUSAMMEN ...	64 904	288 590	353 494	194 301	89 246	2 527	639 568	681 212
813 NATRIUMKARBONAT								
EISENBAHN	276	75 515	75 791	18 704	30 266	704	125 465	117 594
STRASSE	867	59 704	60 571	29 870	19 551	5 936	115 928	107 354
BI-SCHIFF	-	704	704	36 000	2 948	4 893	44 545	38 219
ZUSAMMEN ...	1 143	135 923	137 066	84 574	52 765	11 533	285 938	263 167
814 KALZIUMKARBID								
EISENBAHN	55 789	11 001	66 790	11 824	2 068	890	81 572	64 082
STRASSE	38	5 050	5 088	3 759	905	928	10 680	16 640
BI-SCHIFF	-	-	-	42	150	-	192	-
ZUSAMMEN ...	55 827	16 051	71 878	15 625	3 123	1 818	92 444	80 722
819 SONST. CHEM. GRUNDSTOFFE								
EISENBAHN	146 141	1 182 183	1 328 324	464 696	449 130	147 873	2 390 023	2 505 119
STRASSE	24 521	787 735	812 256	832 507	736 767	229 131	2 610 661	2 472 172
BI-SCHIFF	133 650	500 341	633 991	995 347	604 489	142 538	2 376 365	2 075 467
ZUSAMMEN ...	304 312	2 470 259	2 774 571	2 292 550	1 790 386	519 542	7 377 049	7 052 758
820 ALUMINIUMOXID								
EISENBAHN	90	61 066	61 156	47 285	21 352	1 392	131 185	150 918
STRASSE	50	17 683	17 733	31 028	3 128	400	52 289	56 949
BI-SCHIFF	-	5 913	5 913	11 360	222 265	42 299	281 837	261 049
ZUSAMMEN ...	140	84 662	84 802	89 673	246 745	44 091	465 311	468 916
831 BENZOL								
EISENBAHN	-	-	-	-	158	-	158	81
STRASSE	-	3 470	3 470	291	3 921	-	7 682	14 436
BI-SCHIFF	51 622	81 414	133 036	-	172 315	-	305 351	164 922
ZUSAMMEN ...	51 622	84 884	136 506	291	176 394	-	313 191	179 439
839 TEER, PECH U.Ä.								
EISENBAHN	8 281	142 919	151 200	24 495	118 364	5 568	299 627	349 250
STRASSE	352	41 693	42 045	47 282	59 507	4 337	153 171	135 408
BI-SCHIFF	14 362	111 946	126 308	32 745	120 096	793	279 942	234 304
ZUSAMMEN ...	22 995	296 558	319 553	104 522	297 967	10 698	732 740	718 962
841 ZELLSTOFF								
EISENBAHN	3 067	289 416	292 483	78 261	87 227	140 329	598 300	520 170
STRASSE	529	62 815	63 344	46 342	97 200	16 111	222 997	225 372
BI-SCHIFF	2 402	184 548	186 950	15 209	223 283	72 978	498 420	491 446
ZUSAMMEN ...	5 998	536 779	542 777	139 812	407 710	229 418	1 319 717	1 236 988
842 ALTPAPIER								
EISENBAHN	5 765	29 089	34 854	40 388	7 877	12 542	95 661	86 581
STRASSE	10 784	415 185	425 969	254 412	134 458	10 907	825 746	794 376
BI-SCHIFF	600	310	910	-	212	-	1 122	1 564
ZUSAMMEN ...	17 149	444 584	461 733	294 800	142 547	23 449	922 529	882 521
891 KUNSTSTOFFE								
EISENBAHN	17 723	147 817	165 540	80 120	54 444	14 934	295 038	300 835
STRASSE	13 941	541 205	555 146	875 092	923 164	370 814	2 724 216	2 611 061
BI-SCHIFF	-	772	772	6 023	24 929	4 033	35 757	37 008
ZUSAMMEN ...	31 664	689 794	721 458	941 235	1 002 537	389 781	3 055 011	2 948 904
892 FARBEN, GERBSTOFFE								
EISENBAHN	694	6 142	6 836	12 818	590	1 046	21 290	26 446
STRASSE	6 611	210 677	217 288	112 084	52 018	22 541	403 931	408 137
BI-SCHIFF	-	187	187	1 309	2 328	08	3 832	1 901
ZUSAMMEN ...	7 305	217 006	224 311	126 211	54 936	23 595	429 053	436 484
893 PHARMAZ. ERZEUGN. U.Ä.								
EISENBAHN	789	20 839	21 628	2 401	1 404	2 368	27 801	40 199
STRASSE	16 847	520 959	537 806	166 408	120 130	39 456	863 800	847 854
BI-SCHIFF	-	-	-	1 825	1 093	568	3 486	10 492
ZUSAMMEN ...	17 636	541 798	559 434	170 634	122 627	42 392	895 087	898 545
894 SPRENGSTOFF, MUNITION								
EISENBAHN	65	8 620	8 685	1 085	2 168	1 934	13 872	17 480
STRASSE	05	3 353	3 358	1 557	375	235	5 525	4 726
BI-SCHIFF	05	-	05	-	-	-	05	55
ZUSAMMEN ...	75	11 973	12 048	2 642	2 543	2 169	19 402	22 261

2 GÜTERVERKEHR NACH HAUPTVERKEHRSBEZIEHUNGEN UND GÜTERGRUPPEN 1. VJ 1989

TONNEN

VERKEHRS- ZWEIG	VERKEHR INNERHALB DES BUNDESGBIETES			GRENZÜBERSCHREITENDER UND DDR-VERKEHR		DURCHGANGS- VERKEHR	INSGESAMT	
	LOKAL- VERKEHR	WECHSEL- VERKEHR	ZUSAMMEN				1. VJ 1989	1. VJ 1988
	V=E	V=E	V=E	VERSAND	EMPFANG		V=E	V=E
895 STAERKE, KLEBER								
EISENBAHN	4 263	10 495	14 758	2 275	940	732	18 705	30 992
STRASSE	905	50 773	51 678	46 695	79 484	20 501	198 358	195 630
BI-SCHIFF	-	14 423	14 423	201	-	81	14 705	12 089
ZUSAMMEN ...	5 168	75 691	80 859	49 171	80 424	21 314	231 768	238 711
896 SONST. CHEM. ERZEUGN.								
EISENBAHN	68 704	439 463	508 167	177 017	98 669	55 377	839 230	794 265
STRASSE	53 580	1 804 003	1 857 583	1 007 876	594 678	223 779	3 683 916	3 466 516
BI-SCHIFF	7 977	15 700	23 677	24 794	70 485	2 272	121 228	134 056
ZUSAMMEN ...	130 261	2 259 166	2 389 427	1 209 687	763 832	281 428	4 644 374	4 394 837
910 FAHRZEUGE								
EISENBAHN	49 912	1 061 891	1 111 803	538 952	166 576	85 704	1 903 035	1 792 181
STRASSE	57 166	1 472 260	1 529 426	862 997	538 976	127 387	3 058 786	2 845 616
BI-SCHIFF	-	132	132	31 879	14 015	332	46 358	33 958
ZUSAMMEN ...	107 078	2 534 283	2 641 361	1 433 828	719 567	213 423	5 008 179	4 671 755
920 LANDMASCHINEN								
EISENBAHN	9 850	21 907	31 757	22 805	11 837	15 143	81 542	71 381
STRASSE	4 947	55 025	59 972	50 756	25 286	13 408	149 422	143 938
BI-SCHIFF	-	-	-	18 248	1 543	33	19 824	18 209
ZUSAMMEN ...	14 797	76 932	91 729	91 809	38 666	28 584	250 788	233 528
931 ELEKTROERZEUGN.								
EISENBAHN	6 381	34 334	40 715	10 908	12 029	11 051	74 703	79 210
STRASSE	13 393	497 987	511 380	236 480	196 001	87 444	1 031 315	947 183
BI-SCHIFF	-	1 840	1 840	4 283	11 047	1 099	18 269	38 990
ZUSAMMEN ...	19 774	534 161	553 935	251 681	219 077	99 594	1 124 287	1 065 383
939 SONST. MASCHINEN ANG.								
EISENBAHN	31 836	186 840	218 676	86 628	66 954	33 141	405 399	361 441
STRASSE	15 506	367 305	382 811	698 272	432 721	210 011	1 723 815	1 582 304
BI-SCHIFF	300	1 700	2 000	17 641	12 246	9 938	41 825	42 775
ZUSAMMEN ...	47 642	555 845	603 487	802 541	511 921	253 090	2 171 039	1 986 520
941 BAUTEILE AUS METALL								
EISENBAHN	3 770	10 484	14 254	1 557	8 149	2 538	26 498	28 065
STRASSE	5 211	133 972	139 183	52 130	57 777	12 708	261 798	255 827
BI-SCHIFF	-	5 057	5 057	4 568	5 826	13 292	28 743	26 370
ZUSAMMEN ...	8 981	149 513	158 494	58 255	71 752	28 538	317 039	310 262
949 EBM-WAREN								
EISENBAHN	7 567	110 784	118 351	27 731	25 615	7 390	179 087	189 298
STRASSE	41 234	1 409 630	1 450 864	338 364	312 142	73 531	2 174 901	2 151 988
BI-SCHIFF	-	3 313	3 313	10 279	3 202	9 561	26 355	23 578
ZUSAMMEN ...	48 801	1 523 727	1 572 528	376 374	340 959	90 482	2 380 343	2 364 864
951 GLAS								
EISENBAHN	3 071	88 761	91 832	20 208	13 115	8 846	134 001	130 772
STRASSE	13 916	414 916	428 832	157 243	226 372	73 035	885 482	1 054 908
BI-SCHIFF	40	5 634	5 674	357	8 272	820	15 123	17 425
ZUSAMMEN ...	17 027	509 311	526 338	177 808	247 759	82 701	1 034 606	1 203 105
952 GLAS U.AE. MINERAL. ERZEUGN.								
EISENBAHN	515	37 702	38 217	18 728	12 290	4 194	73 429	77 066
STRASSE	11 361	599 016	610 377	192 874	144 234	40 675	988 160	676 480
BI-SCHIFF	-	-	-	1 907	1 667	464	4 038	4 611
ZUSAMMEN ...	11 876	636 718	648 594	213 509	158 191	45 333	1 065 627	758 157
961 LEDER, ZUGERICHT. PELZFELLE								
EISENBAHN	76	1 389	1 465	350	622	684	3 121	3 105
STRASSE	646	6 306	6 952	16 726	10 674	12 135	46 487	44 693
BI-SCHIFF	-	-	-	39	178	-	217	134
ZUSAMMEN ...	722	7 695	8 417	17 115	11 474	12 819	49 825	47 932
962 GARNE, GEMEBE U.AE.								
EISENBAHN	1 055	13 920	14 975	6 132	3 749	1 274	26 130	25 097
STRASSE	8 044	245 136	253 180	294 011	318 711	147 308	1 013 210	939 550
BI-SCHIFF	-	-	-	1 261	1 542	639	3 442	2 013
ZUSAMMEN ...	9 099	259 056	268 155	301 404	324 002	149 221	1 042 782	966 660
963 BEKLEIDUNG, SCHUHE								
EISENBAHN	2 287	25 147	27 434	7 192	4 266	1 468	40 360	40 995
STRASSE	1 487	31 268	31 755	46 296	116 249	37 109	231 409	214 242
BI-SCHIFF	-	-	-	170	5 580	190	5 940	1 138
ZUSAMMEN ...	2 774	56 415	59 189	53 658	126 095	38 767	277 709	256 375

2 GÜTERVERKEHR NACH HAUPTVERKEHRSBEZIEHUNGEN UND GÜTERGRUPPEN 1.VJ 1989

TONNEN

VERKEHRS- ZWEIG	VERKEHR INNERHALB DES BUNDESGBIETES			GRENZÜBERSCHREITENDER UND DDR-VERKEHR		DURCHGANGS- VERKEHR	INSGESAMT	
	LOKAL- VERKEHR	WECHSEL- VERKEHR	ZUSAMMEN				1. VJ 1989	1. VJ 1988
				VERSAND	EMPFANG		V=E	V=E
	V=E	V=E	V=E					
971 KAUTSCHUKWAREN ANG.								
EISENBAHN	111	18 851	18 962	4 023	6 286	4 656	33 927	32 412
STRASSE	3 112	191 795	194 907	114 387	136 199	50 448	495 941	460 680
BI-SCHIFF	-	-	-	4 765	5 407	69	10 241	7 627
ZUSAMMEN ...	3 223	210 646	213 869	123 175	147 892	55 173	540 109	500 719
972 PAPIER, PAPPE								
EISENBAHN	9 721	358 225	367 946	86 049	177 202	380 452	1 011 649	782 651
STRASSE	38 583	1 651 475	1 690 058	1 004 363	904 008	293 742	3 892 171	3 790 079
BI-SCHIFF	-	26 635	26 635	16 029	40 192	2 462	85 318	68 455
ZUSAMMEN ...	48 304	2 036 335	2 084 639	1 106 441	1 121 402	676 656	4 989 138	4 641 185
973 PAPIER-, PAPPEWAREN								
EISENBAHN	3 687	26 924	30 611	19 310	3 968	1 741	55 630	52 297
STRASSE	19 501	748 832	768 333	170 142	99 252	32 536	1 070 263	1 041 466
BI-SCHIFF	-	1 389	1 389	1 755	3 180	450	6 774	2 898
ZUSAMMEN ...	23 188	777 145	800 333	191 207	106 400	34 727	1 132 667	1 096 661
974 DRUCKEREIERZEUGN.								
EISENBAHN	03	4 100	4 103	1 167	01	-	5 271	4 456
STRASSE	9 728	317 183	326 911	102 236	36 707	13 383	479 237	478 784
BI-SCHIFF	-	-	-	47	136	-	183	209
ZUSAMMEN ...	9 731	321 283	331 014	103 450	36 844	13 383	484 691	483 449
975 MOEBEL								
EISENBAHN	2 681	68 649	71 330	4 203	43 728	5 733	124 994	101 165
STRASSE	6 305	458 139	464 444	197 208	163 074	78 043	902 769	868 210
BI-SCHIFF	-	-	-	391	374	38	803	1 091
ZUSAMMEN ...	8 986	526 788	535 774	201 802	207 176	83 814	1 028 566	970 466
976 HOLZ- U. KORKWAREN								
EISENBAHN	1 338	34 139	35 477	19 886	27 648	20 592	103 603	101 288
STRASSE	51 009	1 132 176	1 183 185	290 322	396 803	59 722	1 930 032	1 797 380
BI-SCHIFF	-	7 193	7 193	2 501	6 256	764	16 714	16 707
ZUSAMMEN ...	52 347	1 173 508	1 225 855	312 709	430 707	81 078	2 050 349	1 915 375
979 SONST. FERTIGWAREN								
EISENBAHN	1 926	49 559	51 485	7 390	8 691	2 451	70 017	66 008
STRASSE	53 233	1 619 564	1 672 797	409 817	404 327	132 899	2 619 840	2 626 867
BI-SCHIFF	-	-	-	1 385	1 853	327	3 565	2 796
ZUSAMMEN ...	55 159	1 669 123	1 724 282	418 592	414 871	135 677	2 693 422	2 695 671
991 GEBRAUCHTE VERPACKUNGEN								
EISENBAHN	6 589	123 151	129 739	43 369	108 371	25 469	306 948	261 614
STRASSE	51 813	1 469 206	1 521 019	53 459	141 230	12 001	1 727 709	1 773 605
BI-SCHIFF	13	5 142	5 155	10 367	81 353	3 092	99 957	86 822
ZUSAMMEN ...	58 414	1 597 499	1 655 913	107 185	330 954	40 562	2 134 614	2 122 041
992 GEBR. BAUGERÄTE U.A.								
EISENBAHN	28	7 210	7 238	794	797	83	8 912	8 190
STRASSE	23 828	264 755	288 583	24 436	24 623	5 633	343 275	319 921
BI-SCHIFF	-	-	-	277	-	-	277	47
ZUSAMMEN ...	23 856	271 965	295 821	25 507	25 420	5 716	352 464	328 158
993 UNZUGSGUT								
EISENBAHN	123	3 239	3 362	90	1 096	09	4 557	3 206
STRASSE	466	62 237	62 703	12 352	9 799	2 942	87 796	91 889
BI-SCHIFF	-	-	-	265	24	68	357	424
ZUSAMMEN ...	589	65 476	66 065	12 707	10 919	3 019	92 710	95 519
994 GOLD, MÜNZEN								
EISENBAHN	-	-	-	-	-	-	-	-
STRASSE	-	77	77	208	1 189	-	1 474	1 291
BI-SCHIFF	-	-	-	-	-	-	-	-
ZUSAMMEN ...	-	77	77	208	1 189	-	1 474	1 291
999 SAMMELGÜTER U.A. (OHNE STÜCKGUT)								
EISENBAHN	66 157	2 014 259	2 080 416	1 050 025	968 714	603 624	4 702 779	4 300 182
STRASSE	374 493	8 875 267	9 249 760	633 189	658 205	239 142	10 780 296	10 690 805
BI-SCHIFF	-	10 315	10 315	373 797	83 376	34 218	501 706	415 253
ZUSAMMEN ...	440 650	10 899 841	11 340 491	2 057 011	1 710 295	876 984	15 984 781	15 406 240
ALLE GÜTER (1 000 TONNEN)								
EISENBAHN	16 353,7	39 011,9	55 365,6	8 608,8	8 680,4	2 693,1	75 347,9	73 666,4
STRASSE	2 845,1	60 662,4	63 507,5	19 378,3	19 398,6	4 866,0	107 150,4	102 099,0
BI-SCHIFF	1 394,7	12 732,1	14 126,8	13 957,4	23 943,6	4 321,3	56 349,1	50 832,0
ZUSAMMEN ...	20 593,5	112 406,4	132 999,9	41 944,5	52 022,6	11 880,4	238 847,4	226 597,4

3 GUETERVERKEHR NACH HAUPTVERKEHRSBEZIEHUNGEN UND VERKEHRSBEZIRKEN 1.VJ 1989

TONNEN

VERKEHRS- ZWEIG	VERKEHR INNERHALB DES BUNDESGBIETES			GRENZUEBERSCHREITENDER UND DDR-VERKEHR		INSGESAMT			
	LOKAL- VERKEHR	WECHSELVERKEHR				1.VJ 1989		1.VJ 1988	
		V = E	VERSAND	EMPFANG	VERSAND	EMPFANG	VERSAND	EMPFANG	VERSAND
011 FLENSBURG									
EISENBAHN	7 122	10 032	25 849	2 780	16 140	19 934	49 111	31 978	57 137
STRASSE	14 691	189 587	345 434	83 618	167 542	287 896	527 667	292 866	541 799
BI-SCHIFF	-	1 250	2 326	-	-	1 250	2 326	1 251	243
ZUSAMMEN ...	21 813	200 869	373 609	86 398	183 682	309 080	579 104	326 095	599 179
014 ITZEHOE									
EISENBAHN	50 561	220 527	79 606	22 940	9 586	294 028	139 753	249 751	161 317
STRASSE	12 801	468 677	324 718	120 362	69 037	601 840	406 556	580 338	390 031
BI-SCHIFF	10 455	298 027	151 382	901	13 438	309 383	175 275	312 332	179 539
ZUSAMMEN ...	73 817	987 231	555 706	144 203	92 061	1 205 251	721 584	1 142 421	730 887
015 KIEL									
EISENBAHN	468	51 791	24 748	30 066	12 999	82 325	38 215	42 586	24 411
STRASSE	5 320	150 068	219 459	24 107	34 591	179 495	259 370	235 428	289 375
BI-SCHIFF	-	5 988	64 520	-	1 245	5 988	65 765	9 740	67 124
ZUSAMMEN ...	5 788	207 847	308 727	54 173	48 835	267 808	363 350	287 754	380 910
016 NEUMUNSTER									
EISENBAHN	30	34 434	79 618	6 024	6 409	40 488	86 057	36 143	152 181
STRASSE	9 026	193 121	271 983	34 762	52 927	236 909	333 936	241 655	332 377
BI-SCHIFF	-	620	40 171	-	5 337	620	45 508	1 969	50 155
ZUSAMMEN ...	9 056	228 175	391 772	40 786	64 673	278 017	465 501	279 767	534 713
017 EUTIN									
EISENBAHN	-	15 051	18 613	2 154	2 054	17 205	20 667	15 064	21 186
STRASSE	8 807	41 498	108 255	7 504	8 266	57 809	125 328	55 914	122 150
BI-SCHIFF	-	-	-	-	-	-	-	-	-
ZUSAMMEN ...	8 807	56 549	126 868	9 658	10 320	75 014	145 995	70 978	143 336
018 LUEBECK									
EISENBAHN	5 520	151 451	223 930	169 828	91 569	326 799	321 019	326 784	349 363
STRASSE	1 633	316 759	269 793	76 194	73 636	394 586	345 062	510 162	443 057
BI-SCHIFF	-	19 532	14 459	3 372	25 648	22 904	40 107	39 579	65 154
ZUSAMMEN ...	7 153	487 742	508 182	249 394	190 853	744 289	706 188	876 525	857 574
019 SEGERBERG/RATZEBURG									
EISENBAHN	173	26 908	54 711	13 000	15 420	40 081	70 304	39 172	56 484
STRASSE	17 616	308 804	405 189	34 012	79 803	360 432	502 608	303 073	496 419
BI-SCHIFF	-	57 235	14 299	7 456	2 915	64 691	17 214	49 185	13 337
ZUSAMMEN ...	17 789	392 947	474 199	54 468	98 138	465 204	590 126	391 430	566 240
020 HAMBURG									
EISENBAHN	86 651	2 393 161	1 451 325	711 386	1 044 245	3 191 198	2 582 221	2 890 961	2 448 689
STRASSE	12 419	2 373 662	1 558 079	692 909	855 627	3 078 990	2 426 125	3 056 304	2 371 256
BI-SCHIFF	-	610 895	675 061	241 987	345 181	852 882	1 020 242	1 076 222	1 031 130
ZUSAMMEN ...	99 070	5 377 718	3 684 465	1 646 282	2 245 053	7 123 070	6 028 588	7 023 487	5 851 075
031 STADE/HARBURG									
EISENBAHN	21 355	193 616	119 606	104 918	43 668	319 889	184 629	272 890	197 770
STRASSE	31 654	508 234	589 785	141 064	138 925	680 952	760 364	656 388	658 080
BI-SCHIFF	5	60 608	68 853	3 036	4 984	63 649	73 842	91 996	75 965
ZUSAMMEN ...	53 014	762 458	778 244	249 018	187 577	1 064 490	1 018 835	1 021 274	931 815
032 UELZEN									
EISENBAHN	12 810	247 482	270 023	46 982	27 162	307 274	309 995	305 727	323 570
STRASSE	37 734	555 574	614 783	89 048	68 224	682 356	720 741	658 811	641 347
BI-SCHIFF	-	23 745	12 735	2 070	4 864	25 815	17 599	23 048	15 785
ZUSAMMEN ...	50 544	826 801	897 541	138 100	100 250	1 015 445	1 048 335	987 586	980 702
033 VERDEN									
EISENBAHN	1 699	190 667	60 438	32 951	13 677	225 317	75 814	239 667	84 108
STRASSE	13 252	554 575	635 580	127 901	117 591	695 728	766 423	662 506	706 774
BI-SCHIFF	28 559	170 738	50 974	2 100	27 615	201 397	107 148	122 271	65 273
ZUSAMMEN ...	43 510	915 980	746 992	162 952	158 883	1 122 442	949 385	1 024 444	856 155
041 EMDEN									
EISENBAHN	1 967	186 265	568 016	40 725	11 226	228 957	581 209	224 920	170 769
STRASSE	6 466	174 169	385 633	73 506	69 291	254 141	461 390	265 135	416 309
BI-SCHIFF	9 408	33 463	323 848	19 609	157 972	62 480	491 228	67 551	460 100
ZUSAMMEN ...	17 841	393 897	1 277 497	133 840	238 489	545 578	1 533 827	557 606	1 047 178
042 OLDENBURG									
EISENBAHN	81 548	300 254	364 273	131 749	36 542	513 551	482 363	583 119	593 368
STRASSE	52 270	820 751	918 880	189 948	148 905	1 062 969	1 120 055	1 009 334	1 055 187
BI-SCHIFF	19 938	333 965	206 950	51 047	116 742	404 950	343 630	548 561	387 636
ZUSAMMEN ...	153 756	1 454 970	1 490 103	372 744	302 189	1 981 470	1 946 048	2 141 014	2 036 191

3 GÜTERVERKEHR NACH HAUPTVERKEHRSBEZIEHUNGEN UND VERKEHRSBEZIRKEN 1. VJ 1989

TONNEN

VERKEHRS- ZWEIG	VERKEHR INNERHALB DES BUNDESGBIETES			GRENZÜBERSCHREITENDER UND DDR-VERKEHR		INSGESAMT			
	LOKAL- VERKEHR	WECHSELVERKEHR				1. VJ 1989		1. VJ 1988	
		V = E	VERSAND	EMPFANG	VERSAND	EMPFANG	VERSAND	EMPFANG	VERSAND
043 OSNABRUECK									
EISENBAHN	18 954	109 048	343 727	17 780	33 576	145 782	396 257	150 362	409 147
STRASSE	50 572	989 197	981 080	205 872	223 305	1 245 641	1 254 957	1 309 609	1 324 824
BI-SCHIFF	-	60 044	107 575	18 781	168 432	78 825	276 007	27 797	333 117
ZUSAMMEN ...	69 526	1 158 289	1 432 382	242 433	425 313	1 470 248	1 927 221	1 487 768	2 067 088
044 EMSLAND									
EISENBAHN	53 025	351 933	278 086	25 878	17 630	430 836	348 741	353 045	299 435
STRASSE	45 113	558 172	641 604	650 652	241 837	1 253 937	928 554	1 164 421	860 237
BI-SCHIFF	-	200 134	186 062	97 959	226 797	298 093	412 859	260 324	378 709
ZUSAMMEN ...	98 138	1 110 239	1 105 752	774 489	486 264	1 982 866	1 690 154	1 777 790	1 538 381
051 BRAUNSCHWEIG									
EISENBAHN	2 602 942	1 069 653	2 498 772	419 239	232 233	4 091 834	5 333 947	3 532 428	4 616 606
STRASSE	161 989	1 163 163	1 176 521	137 099	191 627	1 462 251	1 530 137	1 331 920	1 423 197
BI-SCHIFF	2 871	311 536	440 716	109 538	188 993	424 045	632 680	398 288	855 802
ZUSAMMEN ...	2 767 902	2 544 352	4 116 009	665 876	612 853	5 978 130	7 496 764	5 262 636	6 895 605
052 HANNOVER									
EISENBAHN	77 266	402 933	580 774	70 807	91 506	551 006	749 546	558 114	801 360
STRASSE	52 940	1 194 095	1 382 190	181 601	235 029	1 408 636	1 670 159	1 327 898	1 606 958
BI-SCHIFF	-	91 163	142 270	69 992	53 432	161 155	195 702	169 323	164 151
ZUSAMMEN ...	130 206	1 688 191	2 105 234	302 400	379 967	2 120 797	2 615 407	2 055 335	2 572 469
053 HILDESHEIM									
EISENBAHN	83 854	254 612	135 838	11 143	21 568	349 609	241 260	479 805	445 706
STRASSE	35 379	854 765	588 019	86 669	86 553	976 813	709 951	901 473	658 750
BI-SCHIFF	-	168 471	66 381	188 570	53 717	357 041	120 098	310 656	152 676
ZUSAMMEN ...	119 233	1 277 848	790 238	286 382	161 838	1 683 463	1 071 309	1 691 934	1 257 132
054 GOETTINGEN									
EISENBAHN	1 260	60 872	92 112	17 723	43 055	79 855	136 427	123 720	179 541
STRASSE	31 173	808 784	654 115	119 085	100 091	959 042	785 379	898 215	800 913
BI-SCHIFF	-	2 765	850	-	-	2 765	850	24 952	350
ZUSAMMEN ...	32 433	872 421	747 077	136 808	143 146	1 041 662	922 656	1 046 887	980 804
061 BREMEN									
EISENBAHN	78 271	585 571	2 230 956	252 155	164 307	895 997	2 473 534	834 258	2 679 382
STRASSE	10 998	1 102 821	902 296	188 341	214 784	1 302 180	1 128 078	1 460 168	1 104 932
BI-SCHIFF	-	231 017	402 371	149 101	1 000	380 118	403 371	308 448	424 607
ZUSAMMEN ...	89 269	1 899 409	3 535 623	589 597	380 091	2 578 275	4 004 983	2 602 874	4 208 921
062 BREMERHAVEN									
EISENBAHN	1 738	1 243 584	456 345	87 521	123 077	1 332 843	581 160	1 335 235	466 788
STRASSE	5 158	239 753	222 316	48 054	90 466	292 965	317 940	264 127	327 412
BI-SCHIFF	-	4 072	63 409	633	-	4 705	63 409	3 545	54 539
ZUSAMMEN ...	6 896	1 487 409	742 070	136 208	213 543	1 630 513	962 509	1 602 907	848 739
071 MÜNSTER									
EISENBAHN	5 484	756 237	232 250	173 045	41 235	934 766	278 969	829 641	236 456
STRASSE	80 550	1 412 234	1 545 279	387 667	615 255	1 880 451	2 241 084	1 744 189	2 072 716
BI-SCHIFF	-	21 934	314 033	149 557	177 897	171 491	491 930	109 460	505 996
ZUSAMMEN ...	86 034	2 190 405	2 091 562	710 269	834 387	2 986 708	3 011 983	2 683 290	2 815 168
072 WESSEL									
EISENBAHN	245 702	1 802 088	1 250 572	115 251	47 050	2 163 041	1 543 324	2 336 050	1 416 143
STRASSE	12 436	666 028	414 590	535 775	297 968	1 214 239	724 994	1 204 843	698 079
BI-SCHIFF	17 488	986 167	61 781	3 185 482	857 460	4 189 137	936 729	3 255 098	1 121 473
ZUSAMMEN ...	275 626	3 454 283	1 726 943	3 836 508	1 202 478	7 566 417	3 205 047	6 795 991	3 235 695
081 DUISBURG									
EISENBAHN	163 314	3 593 622	3 603 439	408 290	50 000	4 165 226	3 816 753	4 160 139	3 288 112
STRASSE	4 448	657 641	434 340	343 753	299 691	1 005 842	738 479	964 924	722 354
BI-SCHIFF	29 968	1 234 198	440 559	2 708 616	9 111 465	3 972 782	9 581 992	3 513 802	9 225 928
ZUSAMMEN ...	197 730	5 485 461	4 478 338	3 460 659	9 461 156	9 143 850	14 137 224	8 638 865	13 236 394
082 ESSEN									
EISENBAHN	3 886 446	6 927 631	3 873 719	810 357	308 494	11 624 434	8 068 659	11 618 766	8 144 173
STRASSE	59 758	2 080 060	1 465 160	734 576	693 228	2 874 393	2 218 146	2 841 705	2 155 824
BI-SCHIFF	67 236	1 554 837	308 652	939 949	969 936	2 562 021	1 345 823	2 331 659	1 255 621
ZUSAMMEN ...	4 013 439	10 562 528	5 647 531	2 484 881	1 971 658	17 060 848	11 632 628	16 792 130	11 555 618
083 DORTMUND									
EISENBAHN	3 865 550	2 542 062	1 812 314	214 234	589 388	6 621 846	6 267 252	6 004 556	6 496 586
STRASSE	18 320	1 060 551	996 763	271 937	374 700	1 350 808	1 389 783	1 347 688	1 302 929
BI-SCHIFF	47 878	237 251	450 582	387 589	623 783	672 718	1 122 243	853 837	1 326 462
ZUSAMMEN ...	3 931 748	3 839 864	3 259 659	873 760	1 587 871	8 645 372	8 779 278	8 206 081	9 125 977

3 GÜTERVERKEHR NACH HAUPTVERKEHRSBEZIEHUNGEN UND VERKEHRSBEZIRKEN 1.VJ 1989

TONNEN

VERKEHRS- ZWEIG	VERKEHR INNERHALB DES BUNDESGBIETES			GRENZÜBERSCHREITENDER UND DDR-VERKEHR		INSGESAMT			
	LOKAL- VERKEHR	WECHSELVERKEHR				1. VJ 1989		1. VJ 1988	
		V = E	VERSAND	EMPFANG	VERSAND	EMPFANG	VERSAND	EMPFANG	VERSAND
091 HAGEN									
EISENBAHN	88 906	665 682	1 158 625	81 913	116 438	836 501	1 363 969	762 258	1 201 983
STRASSE	28 185	1 163 940	716 375	345 809	352 139	1 537 934	1 096 699	1 391 032	1 012 848
BI-SCHIFF	-	-	-	-	-	-	-	-	-
ZUSAMMEN ...	117 091	1 829 622	1 875 000	427 722	468 577	2 374 435	2 460 668	2 153 290	2 214 831
092 DUESSELDORF									
EISENBAHN	45 257	1 684 348	862 673	101 234	97 353	1 830 839	1 005 283	1 704 207	1 000 568
STRASSE	31 945	1 465 110	1 344 006	719 126	791 826	2 216 181	2 167 777	2 185 915	2 090 189
BI-SCHIFF	679	14 345	200 144	125 330	366 751	140 354	567 574	159 698	590 382
ZUSAMMEN ...	77 881	3 163 803	2 406 823	945 690	1 255 930	4 187 374	3 740 634	4 049 820	3 681 139
093 KREFELD									
EISENBAHN	223 833	565 052	1 035 686	180 047	140 259	968 932	1 399 778	1 018 115	1 365 546
STRASSE	21 533	1 184 953	902 018	733 092	685 446	1 939 578	1 608 997	1 816 943	1 534 846
BI-SCHIFF	107 877	379 942	405 048	589 478	985 158	1 077 297	1 498 083	991 161	1 387 869
ZUSAMMEN ...	353 243	2 129 947	2 342 752	1 502 617	1 810 863	3 985 807	4 506 858	3 826 219	4 288 261
094 AACHEN									
EISENBAHN	164 407	718 731	316 341	305 844	66 693	1 188 982	547 441	1 452 395	725 158
STRASSE	19 242	693 816	802 856	703 321	720 529	1 416 379	1 542 627	1 414 140	1 487 510
BI-SCHIFF	-	-	-	-	-	-	-	-	-
ZUSAMMEN ...	183 649	1 412 547	1 119 197	1 009 165	787 222	2 605 361	2 090 068	2 866 535	2 212 668
095 KOELN									
EISENBAHN	461 402	914 695	887 794	401 969	250 616	1 778 066	1 599 812	1 863 374	1 602 099
STRASSE	84 305	2 193 625	1 730 617	1 146 978	1 033 980	3 424 908	2 848 902	3 297 426	2 857 898
BI-SCHIFF	170 332	723 223	742 762	564 258	1 450 343	1 457 813	2 363 437	1 298 055	2 251 054
ZUSAMMEN ...	716 039	3 831 543	3 361 173	2 113 205	2 734 939	6 660 787	6 812 151	6 458 855	6 711 051
101 BIELEFELD									
EISENBAHN	1 521	114 283	749 292	31 419	63 129	147 223	813 942	170 045	529 832
STRASSE	103 302	1 588 922	1 947 374	274 339	476 948	1 966 563	2 527 624	1 886 777	2 501 959
BI-SCHIFF	4 396	90 034	122 082	22 486	65 714	116 916	192 192	122 758	216 303
ZUSAMMEN ...	109 219	1 793 239	2 818 748	328 244	605 791	2 230 702	3 533 758	2 179 580	3 248 094
102 PADERBORN									
EISENBAHN	2 014	112 810	132 515	14 591	14 153	129 415	148 682	149 743	157 152
STRASSE	9 175	530 528	482 767	75 885	88 734	615 588	580 676	579 137	573 267
BI-SCHIFF	-	1 731	-	1 009	-	2 740	-	8 509	-
ZUSAMMEN ...	11 189	645 069	615 282	91 485	102 887	747 743	729 358	737 389	730 419
103 ARNSBERG									
EISENBAHN	1 499	244 954	201 423	24 275	18 625	270 728	221 547	229 233	219 514
STRASSE	17 539	1 110 952	729 212	246 954	136 468	1 375 445	883 219	1 270 777	815 641
BI-SCHIFF	-	-	-	-	-	-	-	-	-
ZUSAMMEN ...	19 038	1 355 906	930 635	271 229	155 093	1 646 173	1 104 766	1 500 010	1 035 155
104 SIEGEN									
EISENBAHN	35 887	315 352	457 239	57 043	17 736	408 282	510 862	398 626	495 755
STRASSE	8 323	523 364	495 490	133 696	106 047	665 383	609 860	652 274	580 740
BI-SCHIFF	-	-	-	-	-	-	-	-	-
ZUSAMMEN ...	44 210	838 716	952 729	190 739	123 783	1 073 665	1 120 722	1 050 900	1 076 495
111 KASSEL									
EISENBAHN	17 585	675 549	332 610	133 333	49 294	826 467	399 489	869 173	420 859
STRASSE	39 378	763 727	985 708	110 544	117 384	913 649	1 142 470	889 456	1 219 946
BI-SCHIFF	-	-	-	-	-	-	-	-	-
ZUSAMMEN ...	56 963	1 439 276	1 318 318	243 877	166 678	1 740 116	1 541 959	1 758 629	1 640 805
112 MARBURG									
EISENBAHN	93	55 379	85 413	14 732	5 794	70 204	91 300	58 920	80 122
STRASSE	8 776	349 779	414 979	58 034	57 735	416 589	481 490	389 629	495 080
BI-SCHIFF	-	-	-	-	-	-	-	-	-
ZUSAMMEN ...	8 869	405 158	500 392	72 766	63 529	486 793	572 790	448 549	575 202
121 GIESSEN									
EISENBAHN	52 206	95 398	184 402	89 521	28 465	237 125	265 073	233 206	274 553
STRASSE	21 470	577 673	637 102	139 686	96 469	738 829	755 041	713 781	733 529
BI-SCHIFF	-	-	-	905	-	905	-	990	-
ZUSAMMEN ...	73 676	673 071	821 504	230 112	124 934	976 859	1 020 114	947 977	1 008 082
122 FULDA									
EISENBAHN	5 172	235 874	32 095	45 992	5 233	287 038	42 500	292 060	120 999
STRASSE	9 928	409 516	471 026	45 401	68 215	464 845	549 169	467 784	521 389
BI-SCHIFF	-	-	-	-	-	-	-	-	-
ZUSAMMEN ...	15 100	645 390	503 121	91 393	73 448	751 883	591 669	759 844	642 388

3 GUETERVERKEHR NACH HAUPTVERKEHRSBEZIEHUNGEN UND VERKEHRSBEZIRKEN 1. VJ 1989

TONNEN

VERKEHRS- ZWEIG	VERKEHR INNERHALB DES BUNDESGBIETES			GRENZUEBERSCHREITENDER UND ODR-VERKEHR		INSGESAMT				
	LOKAL- VERKEHR	WECHSELVERKEHR		VERSAND	EMPFANG	1. VJ 1989		1. VJ 1988		
		V = E	VERSAND			EMPFANG	VERSAND	EMPFANG	VERSAND	EMPFANG
123 FRANKFURT										
EISENBAHN	64 077	340 843	578 247	88 108	130 326	493 028	772 650	469 463	766 277	
STRASSE	148 530	1 862 627	2 190 871	414 299	703 036	2 425 456	3 042 437	2 466 406	2 928 784	
BI-SCHIFF	8 516	156 338	1 296 281	229 806	723 245	394 660	2 028 042	321 650	1 739 643	
ZUSAMMEN ...	221 123	2 359 808	4 065 399	732 213	1 556 607	3 313 144	5 843 129	3 257 519	5 434 704	
124 DARMSTADT										
EISENBAHN	1 716	150 791	242 471	83 094	90 008	235 601	334 195	233 596	329 505	
STRASSE	60 275	942 568	948 416	158 807	233 188	1 161 650	1 241 879	1 127 438	1 242 741	
BI-SCHIFF	12 532	26 399	408 831	20 119	565 946	59 050	987 309	57 348	967 733	
ZUSAMMEN ...	74 523	1 119 758	1 599 718	262 020	889 142	1 456 301	2 563 383	1 418 382	2 539 979	
131 MONTAUBAU										
EISENBAHN	3 246	166 778	196 413	306 486	20 829	476 510	220 488	392 567	214 469	
STRASSE	10 715	621 062	449 963	224 858	114 001	856 635	574 679	757 530	523 669	
BI-SCHIFF	-	14 216	26 705	30 669	146 793	44 885	173 498	42 058	150 597	
ZUSAMMEN ...	13 961	802 056	673 081	562 013	281 623	1 378 030	968 665	1 192 155	888 735	
132 KOBLENZ										
EISENBAHN	6 129	107 557	236 519	39 075	31 526	152 761	274 174	151 694	267 260	
STRASSE	26 215	1 159 630	836 212	260 221	209 234	1 446 066	1 071 661	1 362 476	1 033 134	
BI-SCHIFF	-	172 443	354 177	443 273	359 054	615 716	713 231	603 732	691 993	
ZUSAMMEN ...	32 344	1 439 630	1 426 908	742 569	599 814	2 214 543	2 059 066	2 117 902	1 992 387	
133 TRIER										
EISENBAHN	20 981	34 761	71 701	24 657	32 738	80 399	125 420	70 356	121 723	
STRASSE	33 260	722 425	601 350	368 775	327 840	1 124 460	962 450	1 036 369	870 583	
BI-SCHIFF	-	98 589	91 668	8 202	113 553	106 791	205 221	76 363	207 194	
ZUSAMMEN ...	54 241	855 775	764 719	401 634	474 131	1 311 650	1 293 091	1 183 088	1 199 500	
141 MAINZ										
EISENBAHN	15 058	134 774	137 859	88 738	32 870	238 570	185 787	218 002	189 801	
STRASSE	38 586	818 454	764 747	227 075	254 776	1 084 115	1 058 109	1 057 791	997 195	
BI-SCHIFF	8 458	83 694	406 156	184 472	672 148	276 624	1 086 762	256 877	1 008 023	
ZUSAMMEN ...	62 102	1 036 922	1 308 762	500 285	959 794	1 599 309	2 330 658	1 532 670	2 195 019	
142 KAISERSLAUTERN										
EISENBAHN	5 253	402 919	195 814	48 580	48 341	456 752	249 408	599 486	267 335	
STRASSE	104 370	689 725	747 545	207 277	314 884	1 001 372	1 166 799	882 568	1 030 942	
BI-SCHIFF	-	234 506	60 603	218 402	99 325	452 908	159 928	419 181	179 323	
ZUSAMMEN ...	109 623	1 327 150	1 003 962	474 259	462 550	1 911 032	1 576 135	1 901 235	1 477 600	
143 LUDWIGSHAFEN										
EISENBAHN	35 863	360 138	321 717	119 618	152 497	515 619	510 077	478 762	583 749	
STRASSE	14 779	822 798	462 395	551 749	242 685	1 389 326	719 859	1 360 723	687 224	
BI-SCHIFF	388 878	431 413	782 508	354 667	749 756	1 174 958	1 921 142	1 117 904	1 785 665	
ZUSAMMEN ...	439 520	1 614 349	1 566 620	1 026 034	1 144 938	3 079 903	3 151 078	2 957 389	3 056 638	
151 MANNHEIM										
EISENBAHN	30 498	250 980	775 097	130 049	175 035	411 527	980 630	428 382	1 001 386	
STRASSE	32 211	1 285 956	1 283 727	303 173	388 137	1 621 340	1 704 075	1 605 981	1 659 429	
BI-SCHIFF	130 047	314 288	574 488	291 975	759 824	736 310	1 464 359	824 676	1 429 582	
ZUSAMMEN ...	192 756	1 851 224	2 633 312	725 197	1 322 996	2 769 177	4 149 064	2 859 039	4 090 397	
152 KARLSRUHE										
EISENBAHN	69 293	816 392	235 917	155 621	65 448	1 041 306	370 658	1 264 261	426 964	
STRASSE	73 829	1 400 153	950 234	382 737	363 724	1 856 719	1 387 787	1 786 950	1 302 508	
BI-SCHIFF	160 189	1 500 214	361 900	661 219	777 151	2 321 622	1 299 240	1 855 198	1 046 001	
ZUSAMMEN ...	303 311	3 716 759	1 548 051	1 199 577	1 206 323	5 219 647	3 057 685	4 906 409	2 775 173	
153 PFORZHEIM										
EISENBAHN	-	13 058	45 007	10 814	27 995	23 872	73 002	22 894	69 305	
STRASSE	11 714	279 101	339 146	44 420	74 063	335 235	424 923	315 267	411 833	
BI-SCHIFF	-	-	-	-	-	-	-	-	-	
ZUSAMMEN ...	11 714	292 159	384 153	55 234	102 058	359 107	497 925	338 161	481 138	
161 HEILBRONN										
EISENBAHN	18 845	144 493	306 808	42 862	54 919	206 200	380 572	198 070	377 848	
STRASSE	55 447	803 551	893 753	153 828	182 817	1 012 826	1 132 017	966 548	1 059 638	
BI-SCHIFF	-	544 770	622 210	53 605	286 833	598 375	909 043	491 107	593 183	
ZUSAMMEN ...	74 292	1 492 814	1 822 771	250 295	524 569	1 817 401	2 421 632	1 655 725	2 030 669	
162 STUTTGART										
EISENBAHN	28 939	403 530	1 446 540	57 756	159 959	490 225	1 635 438	470 301	1 820 815	
STRASSE	146 233	1 787 025	2 441 446	439 489	647 020	2 372 747	3 234 699	2 285 945	3 174 298	
BI-SCHIFF	35 173	39 468	384 432	37 564	364 558	112 205	784 163	124 178	667 713	
ZUSAMMEN ...	210 345	2 230 023	4 272 418	534 809	1 171 537	2 975 177	5 654 300	2 880 424	5 662 826	

3 GÜTERVERKEHR NACH HAUPTVERKEHRSBEZIEHUNGEN UND VERKEHRSBEZIRKEN 1.VJ 1989

TONNEN

VERKEHRS- ZWEIG	VERKEHR INNERHALB DES BUNDESGBIETES			GRENZÜBERSCHREITENDER UND DDR-VERKEHR		INSGESAMT			
	LOKAL- VERKEHR	WECHSELVERKEHR				1.VJ 1989		1.VJ 1988	
		VERSAND	EMPfang			VERSAND	EMPfang	VERSAND	EMPfang
V = E	VERSAND	EMPfang	VERSAND	EMPfang	VERSAND	EMPfang	VERSAND	EMPfang	
163 ULM									
EISENBAHN	3 034	236 709	227 078	54 854	42 517	294 597	272 629	260 474	256 639
STRASSE	40 727	985 052	886 490	263 896	198 677	1 289 675	1 125 894	1 128 511	1 101 244
BI-SCHIFF	-	-	-	-	-	-	-	-	-
ZUSAMMEN ...	43 761	1 221 761	1 113 568	318 750	241 194	1 584 272	1 398 523	1 388 985	1 357 883
164 TUEBINGEN									
EISENBAHN	896	96 806	39 221	11 878	5 293	109 580	45 410	97 656	36 875
STRASSE	7 615	283 123	425 024	63 563	84 503	354 301	517 142	336 669	502 801
BI-SCHIFF	-	-	-	-	-	-	-	-	-
ZUSAMMEN ...	8 511	379 929	464 245	75 441	89 796	463 881	562 552	434 325	539 676
165 RAVENSBURG									
EISENBAHN	2 818	84 670	170 537	38 602	26 432	126 090	199 787	120 514	198 772
STRASSE	25 058	401 302	587 735	288 537	132 944	714 897	745 737	618 208	709 375
BI-SCHIFF	-	-	-	-	-	-	-	-	-
ZUSAMMEN ...	27 876	485 972	758 272	327 139	159 376	840 987	945 524	738 722	908 147
171 FREIBURG									
EISENBAHN	111 670	245 162	209 249	124 577	201 018	481 409	521 937	381 770	497 345
STRASSE	84 819	774 557	866 086	401 733	474 939	1 261 109	1 426 844	1 191 376	1 349 638
BI-SCHIFF	-	757 005	261 427	686 414	228 683	1 443 419	490 110	1 010 892	453 553
ZUSAMMEN ...	196 489	1 776 724	1 336 762	1 212 724	904 640	3 185 937	2 437 891	2 584 038	2 300 536
172 DONAUESCHINGEN									
EISENBAHN	8	19 661	74 418	24 839	10 039	44 508	84 465	38 027	72 347
STRASSE	10 471	348 206	473 369	98 668	103 210	457 345	587 050	395 841	554 389
BI-SCHIFF	-	-	-	-	-	-	-	-	-
ZUSAMMEN ...	10 479	367 867	547 787	123 507	113 249	501 853	671 515	433 868	626 736
173 KONSTANZ/LOERRACH									
EISENBAHN	55 215	97 486	229 964	93 930	87 118	246 631	372 297	251 270	376 393
STRASSE	34 639	345 102	545 420	671 540	291 863	1 051 281	871 922	953 930	834 817
BI-SCHIFF	-	10 539	23 036	4 273	124 678	14 812	147 714	12 050	162 815
ZUSAMMEN ...	89 854	453 127	798 420	769 743	503 659	1 312 724	1 391 933	1 217 250	1 374 025
181 ASCHAFFENBG/WUERZBG									
EISENBAHN	23 078	66 178	368 219	33 322	32 671	122 578	423 968	109 475	524 496
STRASSE	37 991	922 024	919 360	185 903	168 860	1 145 918	1 126 211	1 149 308	1 100 724
BI-SCHIFF	18 904	142 930	314 935	101 806	217 734	263 640	551 573	189 618	520 862
ZUSAMMEN ...	79 973	1 131 132	1 602 514	321 031	419 265	1 532 136	2 101 752	1 448 401	2 146 082
182 SCHWEINFURT									
EISENBAHN	3 094	58 494	73 698	8 905	22 933	70 493	99 725	73 425	109 502
STRASSE	10 768	348 329	355 439	54 473	61 039	413 570	427 246	379 502	431 399
BI-SCHIFF	36 516	33 283	88 229	20 997	23 317	90 796	148 062	60 913	86 720
ZUSAMMEN ...	50 378	440 106	517 366	84 375	107 289	574 859	675 033	513 840	627 621
183 BAYREUTH									
EISENBAHN	16 601	101 008	136 334	56 329	566 689	173 938	719 624	162 251	733 640
STRASSE	101 594	847 916	942 753	163 871	199 739	1 113 381	1 244 086	1 013 363	1 223 889
BI-SCHIFF	19 844	78 080	71 722	23 649	68 996	121 573	160 562	65 263	116 985
ZUSAMMEN ...	138 039	1 027 004	1 150 809	243 849	835 424	1 408 892	2 124 272	1 240 877	2 074 514
184 NUERNBERG									
EISENBAHN	17 621	161 635	785 241	62 959	73 867	242 215	876 729	245 607	960 582
STRASSE	42 264	1 094 802	1 363 056	182 532	289 936	1 319 598	1 695 256	1 283 252	1 696 775
BI-SCHIFF	-	45 222	137 014	61 795	118 436	107 017	255 450	91 759	281 742
ZUSAMMEN ...	59 885	1 301 659	2 285 311	307 286	482 239	1 668 830	2 827 435	1 620 618	2 939 099
185 ANSBACH									
EISENBAHN	-	24 391	36 554	8 627	10 314	33 018	46 868	34 997	44 704
STRASSE	9 928	461 672	424 725	59 797	66 027	531 397	500 680	478 107	473 173
BI-SCHIFF	-	-	-	-	-	-	-	-	-
ZUSAMMEN ...	9 928	486 063	461 279	68 424	76 341	564 415	547 548	513 104	517 877
191 REGENSBURG									
EISENBAHN	28 269	771 704	286 149	139 992	215 999	939 965	530 417	895 489	556 877
STRASSE	55 462	874 715	635 828	169 828	142 315	1 100 005	833 605	1 037 946	776 685
BI-SCHIFF	-	-	-	250 018	245 707	250 018	245 707	286 073	188 978
ZUSAMMEN ...	83 731	1 646 419	921 977	559 838	604 021	2 289 988	1 609 729	2 219 508	1 522 540
192 AMBERG/WEIDEN									
EISENBAHN	132 470	295 466	642 750	100 102	390 019	528 038	1 165 239	498 563	1 082 047
STRASSE	22 219	659 745	449 711	143 841	101 580	825 805	573 510	688 388	542 955
BI-SCHIFF	-	-	-	-	-	-	-	-	-
ZUSAMMEN ...	154 689	955 211	1 092 461	243 943	491 599	1 353 843	1 738 749	1 186 951	1 635 002

3 GÜTERVERKEHR NACH HAUPTVERKEHRSBEZIEHUNGEN UND VERKEHRSBEZIRKEN 1.VJ 1989

TONNEN

VERKEHRS- ZWEIG	VERKEHR INNERHALB DES BUNDESGBIETES			GRENZUEBERSCHREITENDER UND DDR-VERKEHR		INSGESAMT			
	LOKAL- VERKEHR	WECHSELVERKEHR				1.VJ 1989		1.VJ 1988	
		V = E	VERSAND	EMPFANG	VERSAND	EMPFANG	VERSAND	EMPFANG	VERSAND
193 PASSAU									
EISENBAHN	32 056	117 276	130 522	44 956	49 627	194 288	212 205	208 430	185 094
STRASSE	48 662	520 918	626 104	175 843	167 080	745 423	841 846	664 313	836 301
BI-SCHIFF	58 443	-	-	14 227	97 031	72 670	155 474	12 165	73 412
ZUSAMMEN ...	139 161	638 194	756 626	235 026	313 738	1 012 381	1 209 525	884 908	1 094 807
194 LANDSHUT									
EISENBAHN	906	85 075	67 778	48 544	39 327	134 525	108 011	109 393	81 352
STRASSE	17 841	363 289	481 675	107 524	87 964	488 654	587 480	486 787	585 945
BI-SCHIFF	-	-	-	-	-	-	-	-	-
ZUSAMMEN ...	18 747	448 364	549 453	156 068	127 291	623 179	695 491	596 180	667 297
201 INGOLSTADT									
EISENBAHN	16 280	899 471	143 176	157 212	71 486	1 072 963	230 942	1 247 332	306 203
STRASSE	14 527	861 323	445 290	152 940	61 201	1 028 790	521 018	1 114 975	536 549
BI-SCHIFF	-	-	-	-	-	-	-	-	-
ZUSAMMEN ...	30 807	1 760 794	588 466	310 152	132 687	2 101 753	751 960	2 362 307	842 752
202 AUGSBURG									
EISENBAHN	16 364	173 582	311 253	37 573	73 165	227 519	400 782	216 361	355 469
STRASSE	49 591	876 237	896 562	155 035	159 823	1 080 863	1 105 976	1 063 603	1 065 750
BI-SCHIFF	-	-	-	-	-	-	-	-	-
ZUSAMMEN ...	65 955	1 049 819	1 207 815	192 608	232 988	1 308 382	1 506 758	1 279 964	1 421 219
203 MUENCHEN									
EISENBAHN	46 882	276 791	1 095 490	201 063	224 043	524 736	1 366 415	509 324	1 506 738
STRASSE	117 636	1 223 371	1 989 898	394 960	590 747	1 735 967	2 698 381	1 648 693	2 615 703
BI-SCHIFF	-	-	-	-	-	-	-	-	-
ZUSAMMEN ...	164 518	1 500 162	3 085 488	596 023	814 790	2 260 703	4 064 796	2 158 017	4 122 441
204 KEMPTEN									
EISENBAHN	9 651	23 256	63 416	8 573	8 481	41 480	81 548	47 785	80 379
STRASSE	18 146	252 642	429 430	100 704	104 254	371 491	551 829	368 703	524 453
BI-SCHIFF	-	-	-	-	-	-	-	-	-
ZUSAMMEN ...	27 796	275 898	492 846	109 277	112 735	412 971	633 377	416 488	604 832
205 GARM.-PARTENKIRCHEN									
EISENBAHN	136	19 659	52 595	8 455	11 002	28 250	63 733	28 818	57 744
STRASSE	30 437	187 579	321 345	100 666	53 728	318 682	405 510	267 258	324 853
BI-SCHIFF	-	-	-	-	-	-	-	-	-
ZUSAMMEN ...	30 573	207 238	373 940	109 121	64 730	346 932	469 243	296 076	382 597
206 ROSENHEIM									
EISENBAHN	116 290	276 614	334 337	197 109	108 320	590 013	558 947	585 018	493 745
STRASSE	38 409	530 348	673 349	369 400	181 512	938 157	893 270	908 241	853 374
BI-SCHIFF	-	-	-	-	-	-	-	-	-
ZUSAMMEN ...	154 699	806 962	1 007 686	566 509	289 832	1 528 170	1 452 217	1 493 259	1 347 119
207 MEMMINGEN									
EISENBAHN	714	54 728	184 480	36 877	31 180	92 319	216 374	72 014	216 285
STRASSE	22 360	529 200	648 977	147 674	106 694	699 234	778 031	658 293	691 873
BI-SCHIFF	-	-	-	-	-	-	-	-	-
ZUSAMMEN ...	23 074	583 928	833 457	184 551	137 874	791 553	994 405	730 307	908 158
211 SAARLAND									
EISENBAHN	2 966 259	1 290 755	976 375	461 246	606 098	4 718 260	4 548 732	4 901 564	4 864 470
STRASSE	42 173	787 397	1 066 799	796 125	936 506	1 625 695	2 045 478	1 518 359	1 918 692
BI-SCHIFF	-	45 549	70 232	1 790	823 226	47 339	893 458	9 813	87 895
ZUSAMMEN ...	3 008 432	2 123 701	2 113 406	1 259 161	2 365 830	6 391 294	7 487 668	6 429 736	6 871 057
221 BERLIN (WEST)									
EISENBAHN	-	108 684	417 155	31 948	782 685	140 632	1 199 840	141 256	1 162 523
STRASSE	9 996	989 798	1 586 666	93 634	297 259	1 093 428	1 893 921	1 040 308	1 821 851
BI-SCHIFF	-	74 272	314 739	617 675	370 793	691 947	685 532	665 242	922 715
ZUSAMMEN ...	9 996	1 172 754	2 318 560	743 257	1 450 737	1 926 007	3 779 293	1 846 806	3 907 089
INSGESAMT (1 000 TONNEN)									
EISENBAHN	16 353,7	39 011,9	39 011,9	8 608,8	8 680,4	63 974,3	64 046,0	63 010,9	63 520,6
STRASSE	2 845,1	60 662,4	60 662,4	19 378,3	19 398,6	82 885,8	82 906,1	79 650,1	79 943,3
BI-SCHIFF	1 394,7	12 732,1	12 732,1	13 957,4	23 943,6	28 084,3	38 070,4	25 086,1	36 018,8
ZUSAMMEN ...	20 593,5	112 406,4	112 406,4	41 944,5	52 022,6	174 944,4	185 022,5	167 747,1	179 482,7

4 GRENZUEBERSCHREITENDER UND DDR-VERKEHR NACH GÜTERABTEILUNGEN UND VERKEHRSBEZIRKEN 1.VJ 1989

1 000 TONNEN

VERKEHRSGEBIET -BEZIRK-	EISENBAHNVERKEHR		STRASSENVERKEHR		BINNENSCHIFFSVERKEHR		1.VJ 1989		1.VJ 1988	
	V	E	V	E	V	E	V	E	V	E
0 LAND-, FORSTWIRTSCHAFTLICHE UND VERWANDTE ERZEÜGNISSE (EINSCHL. LEBENDE TIERE)										
DDR U.BERLIN (OST)	24,8	61,0	0,5	45,0	5,7	43,5	31,0	149,4	13,3	211,0
FINNLAND	-	-	6,5	18,5	-	1,9	6,5	20,4	4,5	15,9
SCHWEDEN	136,6	34,5	39,8	35,5	2,1	-	178,4	70,0	161,1	114,5
NORWEGEN	0,3	0,2	8,2	8,6	-	-	8,5	8,8	10,9	11,6
DAENEMARK	24,1	1,9	75,6	59,4	-	19,1	99,7	80,4	77,3	93,9
GROSSBRITANNIEN ..	2,6	0,3	11,0	14,5	5,8	2,9	19,4	17,7	17,2	11,7
IRLAND	-	-	0,7	1,2	-	-	0,7	1,2	1,0	1,3
NIEDERLANDE	7,3	2,3	326,1	1 017,4	226,9	162,7	560,3	1 182,4	432,4	1 137,6
DAR.: ROTTERDAM ..	3,6	0,9	23,6	173,6	146,8	124,6	174,0	299,1	78,4	300,9
AMSTERDAM	0,3	0,1	9,5	14,4	3,2	15,1	12,9	29,6	11,4	24,0
MAASTRICHT	-	-	4,3	23,5	-	-	4,3	23,5	3,3	24,8
BELGIEN	4,3	60,7	106,9	353,8	280,9	163,8	392,1	578,4	751,9	570,9
DAR.: ANTWERPEN ..	0,1	11,8	13,1	167,1	100,5	18,2	113,7	197,1	468,8	218,6
LUXEMBURG	0,5	0,5	11,4	43,7	-	2,7	11,8	46,9	10,6	36,0
FRANKREICH	24,1	58,8	165,4	455,4	27,5	170,0	217,0	684,2	174,3	632,1
DAR.: CALAIS	0,4	1,5	11,8	12,9	3,6	0,5	15,8	14,9	14,0	28,5
AMIENS	1,3	4,3	11,9	10,3	-	0,2	13,2	14,9	11,0	13,5
ROUEN	2,1	4,0	6,6	23,2	0,3	-	9,0	27,1	11,4	24,0
RENNES	1,0	2,2	6,8	26,2	-	-	7,8	28,4	5,9	24,7
BORDEAUX	1,4	0,7	6,9	15,4	-	-	8,3	18,1	7,5	14,4
ELSASS	0,8	1,2	44,4	124,0	7,8	40,9	53,0	168,1	53,3	136,6
METZ	0,1	5,7	21,8	86,7	-	126,6	21,8	218,9	18,5	218,4
REIMS	0,3	8,8	5,2	21,0	-	0,5	5,6	30,3	4,9	23,0
PARIS	10,5	1,3	11,5	10,5	15,3	1,0	37,3	12,9	10,6	16,8
DJON	0,4	4,2	6,3	15,8	-	-	6,6	20,0	6,3	18,8
ORLEANS	1,4	23,5	6,2	10,5	-	-	7,6	34,0	4,7	13,2
LYON	2,8	0,1	15,9	8,0	0,6	0,3	19,3	8,4	15,1	7,1
TOULOUSE	0,2	0,1	2,0	8,2	-	-	2,2	8,3	2,3	7,8
MARSEILLE	1,3	1,1	4,1	70,3	-	-	5,4	71,5	5,4	73,2
PORTUGAL	-	0,2	3,2	3,4	-	5,6	3,2	9,3	2,6	12,8
SPANIEN	1,3	36,8	55,3	382,8	-	-	56,6	419,6	45,8	394,6
GIBRALTAR	-	-	-	-	-	-	-	-	-	-
MALTA	-	-	0,0	-	-	-	0,0	-	-	-
ITALIEN	63,1	51,9	133,5	256,8	-	-	196,6	308,8	181,4	329,6
DAR.: TURIN	13,7	1,0	15,4	14,4	-	-	29,1	19,4	24,6	15,5
MAILAND	5,5	0,3	24,2	26,0	-	-	29,7	26,3	30,4	24,4
GENUA	0,9	-	0,5	4,8	-	-	1,3	4,8	1,0	5,4
FLORENZ	3,6	0,7	11,2	4,3	-	-	14,8	5,0	14,2	4,8
ROM	3,0	-	1,9	18,2	-	-	4,9	18,2	4,6	18,8
NEAPEL	0,3	0,1	4,1	6,5	-	-	4,4	6,6	5,0	8,5
KALABRIEN	0,1	1,6	0,6	1,8	-	-	0,7	3,5	0,6	1,8
BARI	0,7	9,5	0,9	16,5	-	-	1,6	26,0	1,0	32,5
ANCONA	1,3	3,4	1,3	9,4	-	-	2,6	12,8	2,9	16,3
BOLGNA	2,7	0,1	8,4	19,0	-	-	11,1	19,2	8,5	18,7
BOZEN	24,6	0,1	49,9	96,5	-	-	74,5	96,6	71,5	98,6
TRIEST	4,5	7,0	5,0	2,3	-	-	9,5	9,3	6,5	14,7
SIZILIEN	1,4	27,9	0,5	7,2	-	-	1,9	35,1	0,8	40,0
SARDINIEN	0,8	0,0	-	0,4	-	-	0,8	0,5	0,4	0,4
SCHWEIZ	56,4	4,0	97,1	16,4	8,3	-	161,8	20,4	151,6	23,0
OESTERREICH	130,4	16,3	260,7	93,5	-	-	391,1	109,8	306,0	101,0
JUGOSLAWIEN	3,1	2,7	4,0	6,9	-	-	7,1	9,6	5,7	11,2
ALBANIEN	-	-	-	0,3	-	-	-	0,3	0,0	0,1
GRIECHENLAND	0,8	-	7,3	38,4	-	-	8,1	38,4	7,4	35,3
TUERKEI	-	-	2,6	22,7	-	-	2,6	22,7	3,0	26,7
RUMAENIEN	1,2	1,1	0,5	1,2	-	0,8	1,7	3,1	1,3	3,5
BULGARIEN	1,4	0,2	1,3	5,0	0,5	0,2	3,1	5,4	3,0	3,1
UNGARN	9,8	2,6	9,3	26,9	-	0,1	19,1	29,5	22,3	19,2
TSSCHECHOSLOWAKEI ..	37,4	36,3	8,1	96,4	0,8	0,0	46,2	132,8	52,0	129,1
POLEN	1,3	26,1	3,1	52,4	-	8,0	4,4	86,5	4,4	78,2
SOWJETUNION	-	-	1,2	1,5	1,1	3,9	2,3	5,4	1,0	1,9
EUROPA ZUSAMMEN ..	530,9	398,5	1 338,9	3 057,7	559,6	585,3	2 429,3	4 041,5	2 442,1	4 005,0
AMERIKA	-	-	-	-	-	-	-	-	-	-
ASIEN	-	-	0,5	7,0	-	-	0,5	7,0	0,5	4,4
UEBRIGE LAENDER ..	-	-	1,1	0,3	-	-	1,1	0,3	0,4	0,2
EINSCHL. NICHT ERM.	-	-	-	-	-	-	-	-	-	-
INSGESAMT ...	530,9	398,5	1 340,5	3 065,0	559,6	585,3	2 430,9	4 048,8	2 443,1	4 009,6

4 GRENZUEBERSCHREITENDER UND DDR-VERKEHR NACH GUETERABTEILUNGEN UND VERKEHRSBEZIRKEN 1.VJ 1989

1 000 TONNEN

VERKEHRSGEBIET -BEZIRK-	EISENBAHNVERKEHR		STRASSENVERKEHR		BINNENSCHIFFSVERKEHR		1.VJ 1989		1.VJ 1988	
	V	E	V	E	V	E	V	E	V	E
1 ANDERE NAHRUNGS- UND FUTTERMittel										
DDR U.BERLIN (OST)	183,6	13,6	0,5	5,0	108,9	0,4	292,9	19,0	162,5	22,4
FINNLAND	-	-	2,4	2,2	1,0	-	3,4	2,2	2,4	2,3
SCHWEDEN	7,0	1,1	15,5	18,1	0,5	-	22,9	19,2	28,2	17,9
NORWEGEN	0,4	-	3,8	12,6	-	-	4,2	12,6	5,7	11,4
DAENEMARK	4,2	5,9	161,0	285,9	-	0,3	165,2	292,1	172,5	280,7
GROSSBRITANNIEN ..	-	-	50,0	40,7	1,8	28,0	51,8	68,7	39,0	40,9
IRLAND	-	-	1,0	13,4	-	-	1,0	13,4	1,0	11,9
NIEDERLANDE	0,6	7,6	924,2	1 170,2	332,2	1 387,8	1 257,0	2 565,5	1 108,8	2 701,8
DAR.: ROTTERDAM ..	-	2,7	85,5	162,3	143,0	1 095,9	228,5	1 260,8	210,9	1 475,2
AMSTERDAM	-	4,7	16,3	110,4	2,3	257,9	18,6	373,0	17,3	313,0
MAASTRICHT	-	-	12,2	18,1	-	-	12,2	18,1	10,1	18,9
BELGIEN	9,4	6,6	300,8	279,8	124,4	95,6	434,6	382,0	445,6	376,3
DAR.: ANTWERPEN ..	8,4	2,7	78,7	39,0	113,3	60,3	200,4	102,0	227,0	108,1
LUXEMBURG	0,0	-	28,1	26,5	-	-	28,1	26,5	23,4	19,3
FRANKREICH	6,0	87,0	265,8	616,5	6,0	284,8	277,8	988,3	236,5	875,3
DAR.: CALAIS	0,1	-	17,7	52,3	1,8	9,5	19,6	61,7	16,8	56,9
AMIENS	2,2	2,3	7,6	41,2	-	2,4	9,8	45,9	6,4	39,7
ROUEN	0,3	2,3	12,8	18,9	-	0,3	13,0	21,5	13,3	20,1
RENNES	0,5	1,2	18,4	37,9	0,8	-	19,7	39,1	15,4	36,5
BORDEAUX	0,2	29,8	5,3	48,0	-	4,5	5,5	82,3	5,3	87,3
ELSAASS	0,0	0,1	57,3	96,7	2,4	62,6	59,7	159,4	46,5	145,3
METZ	0,3	0,0	31,4	92,7	0,2	158,2	32,0	250,9	29,7	213,4
REIMS	-	14,4	2,9	51,1	-	9,3	2,9	74,9	2,9	61,0
PARIS	1,1	0,2	36,6	23,6	-	17,4	37,7	41,1	35,3	31,9
DIJON	0,0	8,7	23,7	27,0	0,6	7,3	24,2	43,0	21,1	46,2
ORLEANS	0,2	17,6	5,7	24,7	-	0,5	5,9	42,8	4,9	30,6
LYON	0,5	6,1	16,0	23,2	0,3	12,7	16,8	42,0	15,0	28,2
TOULOUSE	0,2	1,3	9,5	8,5	-	-	9,7	9,7	4,8	9,4
MARSEILLE	0,4	3,0	12,4	46,1	-	0,2	12,8	49,3	10,9	48,4
PORTUGAL	-	-	2,5	1,7	-	-	2,5	1,7	4,0	1,3
SPANIEN	0,1	0,3	16,5	18,4	-	-	16,6	18,7	13,3	16,3
GIBRALTAR	-	-	-	-	-	-	-	-	-	-
MALTA	-	-	0,1	-	-	-	0,1	-	0,1	-
ITALIEN	134,9	51,0	515,5	247,9	-	-	650,3	299,0	607,4	292,2
DAR.: TURIN	0,3	4,0	14,9	15,6	-	-	15,2	19,6	15,3	21,6
MAILAND	9,1	0,2	148,4	21,5	-	-	157,5	21,7	154,0	22,0
GENUA	0,0	-	4,4	1,9	-	-	4,4	1,9	4,3	2,0
FLORENZ	0,1	0,1	15,5	10,0	-	-	15,6	10,1	15,6	10,2
ROM	19,3	0,0	35,3	5,5	-	-	54,7	5,6	45,1	5,6
NEAPEL	17,0	-	33,9	20,6	-	-	50,9	20,6	42,7	20,3
KALABRIEN	0,0	-	1,6	3,3	-	-	1,6	3,3	1,8	3,2
BARI	0,8	0,1	7,6	5,2	-	-	12,4	5,3	12,0	5,7
ANCONA	0,3	0,5	23,2	3,9	-	-	23,5	4,4	22,6	4,2
BOLOGNA	82,3	31,9	94,5	49,6	-	-	176,8	81,6	159,2	75,4
BOZEN	1,0	13,3	97,8	73,9	-	-	98,9	87,3	97,4	80,9
TRIEST	0,2	0,0	3,9	9,3	-	-	4,1	9,3	3,9	9,0
SIZILIEN	0,2	0,6	2,3	2,9	-	-	2,4	3,5	2,7	6,2
SARDINIEN	0,1	0,3	0,9	0,2	-	-	1,1	0,5	1,0	0,5
SCHWEIZ	45,1	1,9	78,5	22,5	5,6	2,6	129,2	26,9	123,0	27,7
OESTERREICH	58,2	6,7	140,2	52,5	-	-	198,4	59,3	242,1	55,2
JUGOSLAVIEN	2,7	5,6	9,0	24,2	-	10,3	11,7	40,1	3,1	40,9
ALBANIEN	3,0	-	0,1	0,0	-	-	3,1	0,0	-	0,1
GRIECHENLAND	0,9	-	25,7	28,3	-	-	26,6	28,3	25,4	24,2
TUERKEI	-	-	2,6	9,2	-	-	2,6	9,2	2,5	11,5
RUMAENIEN	0,6	2,2	0,9	3,1	1,2	0,6	2,7	5,9	1,9	6,7
BULGARIEN	2,7	0,5	6,6	3,5	0,3	6,1	9,6	10,1	14,7	6,5
UNGARN	28,8	5,1	14,1	45,1	-	10,1	42,9	60,3	28,8	53,5
TSSCHECHOSLOWAKEI ..	35,0	12,7	12,0	27,5	27,5	19,1	74,6	59,3	93,0	64,2
POLEN	4,9	2,5	26,1	57,0	-	0,6	30,9	60,0	12,9	68,9
SOWJETUNION	-	-	3,8	5,7	1,5	0,1	5,4	5,8	2,0	4,2
EUROPA ZUSAMMEN ..	528,2	210,4	2 607,2	3 017,6	611,0	1 846,2	3 746,4	5 074,2	3 399,7	5 033,7
AMERIKA	-	-	-	-	-	-	-	-	-	-
ASIEN	-	-	1,6	0,2	-	-	1,6	0,2	16,4	0,3
UEBRIGE LAENDER ..	-	-	1,2	0,1	-	-	1,2	0,1	0,7	0,1
EINSCHL.NICHT ERM.	-	-	-	-	-	-	-	-	-	-
INSGESAMT ...	528,2	210,4	2 610,0	3 018,0	611,0	1 846,2	3 749,1	5 074,6	3 416,8	5 034,1

4 GRENZUEBERSCHREITENDER UND DDR-VERKEHR NACH GUETERABTEILUNGEN UND VERKEHRSBEZIRKEN 1.VJ 1989

1 000 TONNEN

VERKEHRSGEBIET -BEZIRK-	EISENBAHNVERKEHR		STRASSENVERKEHR		BINNENSCHIFFSVERKEHR		1.VJ 1989		1.VJ 1988	
	V	E	V	E	V	E	V	E	V	E
2 FESTE MINERALISCHE BRENNSTOFFE										
DDR U.BERLIN (OST)	21,4	253,2	0,0	0,1	14,0	104,4	35,3	357,7	276,8	317,0
FINNLAND	-	-	-	0,0	-	-	-	0,0	-	0,1
SCHWEDEN	4,3	-	0,2	0,0	0,1	-	4,6	0,0	6,3	0,0
NORWEGEN	-	-	-	0,1	7,4	-	7,4	0,1	10,2	0,1
DAENEMARK	0,0	-	2,7	0,3	0,3	-	3,1	0,3	3,9	0,3
GROSSBRITANNIEN ..	-	-	0,4	0,8	69,8	-	70,2	0,8	101,1	1,0
IRLAND	-	-	-	-	1,5	-	1,5	-	5,5	-
NIEDERLANDE	93,5	4,6	153,4	25,4	637,2	522,0	884,1	552,0	677,8	775,5
DAR.: ROTTERDAM ..	12,8	-	2,7	1,1	481,9	381,3	497,4	382,4	410,7	669,7
AMSTERDAM ..	79,2	-	4,7	-	4,7	-	88,6	72,4	71,8	12,1
MAASTRICHT	-	0,3	37,5	2,1	-	30,9	37,5	33,3	35,1	31,8
BELGIEN	238,6	10,7	131,1	40,9	128,1	137,3	497,8	188,9	522,0	106,7
DAR.: ANTWERPEN ..	2,0	-	9,2	0,6	7,4	24,6	18,6	25,1	17,9	5,0
LUXEMBURG	322,6	-	23,5	83,5	65,6	-	411,6	83,5	382,7	75,4
FRANKREICH	216,3	62,8	105,3	20,9	176,0	43,1	497,6	126,8	599,4	140,6
DAR.: CALAIS	4,9	2,2	9,0	1,6	7,5	2,0	21,4	5,8	36,8	6,7
AMIENS	61,0	-	2,9	-	-	-	63,8	-	49,2	-
ROUEN	0,0	-	2,9	-	-	-	3,0	-	2,3	-
RENNES	0,1	-	2,8	0,5	-	-	2,9	0,5	3,4	0,2
BORDEAUX ..	0,3	-	2,3	-	0,3	-	2,9	-	3,0	-
ELSASS	11,9	-	9,9	0,7	3,6	18,4	25,4	19,1	16,4	16,6
METZ	120,2	60,6	21,5	17,6	161,6	22,7	303,3	100,9	423,1	116,5
REIMS	0,1	-	9,5	-	0,2	-	9,9	-	9,2	-
PARIS	6,1	-	6,8	0,1	0,6	-	13,4	0,1	13,4	0,1
DIJON	0,8	-	6,5	-	-	-	7,3	-	7,0	-
ORLEANS	1,2	-	4,5	-	-	-	5,6	-	6,3	-
LYON	8,8	-	8,9	-	1,4	-	19,1	-	14,0	-
TOULOUSE ..	0,0	-	2,6	-	-	-	2,7	-	2,4	-
MARSEILLE ..	1,0	-	10,0	0,1	0,7	-	11,8	0,1	9,0	0,1
PORTUGAL	0,2	-	0,1	2,2	-	-	0,3	2,2	1,0	2,9
SPANIEN	0,8	-	8,6	0,3	-	1,6	9,4	1,8	6,4	0,2
GIBRALTAR	-	-	-	-	-	-	-	-	-	-
MALTA	-	-	-	-	-	-	-	-	-	-
ITALIEN	50,9	0,3	24,0	0,1	-	-	74,9	0,4	82,0	0,1
DAR.: TURIN	1,2	-	0,7	-	-	-	1,8	-	2,0	-
MAILAND	3,9	-	1,5	-	-	-	5,4	-	5,5	-
GENUA	0,2	0,3	0,3	-	-	-	0,5	0,3	0,2	-
FLORENZ	30,4	-	1,4	-	-	-	31,9	-	43,1	-
ROM	1,0	-	0,4	-	-	-	1,4	-	1,4	-
NEAPEL	1,3	-	0,1	-	-	-	1,4	-	1,6	-
KALABRIEN ..	0,1	-	0,0	-	-	-	0,1	-	0,0	-
BARI	0,0	-	0,1	-	-	-	0,1	-	0,2	-
ANCONA	7,4	-	0,6	-	-	-	8,0	-	4,3	-
BOLOGNA	0,2	-	1,4	-	-	-	1,5	-	1,6	-
BOZEN	4,9	-	16,0	0,1	-	-	21,0	0,1	20,1	0,1
TRIEST	0,1	-	0,1	-	-	-	0,2	-	0,2	-
SIZILIEN ..	0,1	-	0,0	-	-	-	0,2	-	0,1	-
SARDINIEN ..	-	-	0,1	-	-	-	0,1	-	0,1	-
SCHWEIZ	23,5	-	18,0	-	9,2	6,8	50,7	6,8	39,9	7,1
OESTERREICH	19,7	0,1	26,2	0,7	6,2	-	52,1	0,8	89,7	1,4
JUGOSLAWIEN	0,1	-	0,5	-	1,6	-	2,2	-	0,8	0,0
ALBANIEN	0,5	-	-	-	-	-	0,5	-	-	-
GRIECHENLAND	-	-	-	-	-	-	-	-	0,0	-
TUERKEI	-	-	0,0	-	-	-	0,0	-	0,0	0,0
RUMAENIEN	-	-	-	-	-	-	-	-	-	-
BULGARIEN	-	-	-	-	-	-	-	-	-	-
UNGARN	30,1	-	-	0,0	-	-	30,1	0,0	6,9	0,0
TSSCHECHOSLOWAKEI ..	-	616,5	-	6,2	-	22,6	-	645,3	-	800,8
POLEN	-	5,1	-	0,0	-	43,8	-	48,9	-	12,1
SOWJETUNION	-	-	0,3	7,3	-	-	0,3	7,3	0,2	8,1
EUROPA ZUSAMMEN ..	1 022,5	953,2	494,3	189,0	1 117,0	881,6	2 633,8	2 023,8	2 812,6	2 049,6
AMERIKA	-	-	-	-	-	-	-	-	-	-
ASIEN	-	-	-	-	-	-	-	-	-	-
UEBRIGE LAENDER ..	-	-	0,0	-	-	-	0,0	-	0,0	-
EINSCHL.NICHT ERM.	-	-	-	-	-	-	-	-	-	-
INSGESAMT ...	1 022,5	953,2	494,3	189,0	1 117,0	881,6	2 633,8	2 023,8	2 812,6	2 049,6

4 GRENZUEBERSCHREITENDER UND DDR-VERKEHR NACH GUETERABTEILUNGEN UND VERKEHRSBEZIRKEN 1.VJ 1989

1 000 TONNEN

VERKEHRSGEBIET -BEZIRK-	EISENBAHNVERKEHR		STRASSENVERKEHR		BINNENSCHIFFSVERKEHR		1.VJ 1989		1.VJ 1988	
	V	E	V	E	V	E	V	E	V	E
3 ERDOEL, MINERALOELERZEUGNISSE, GASE										
DDR U.BERLIN (OST)	54,2	850,6	0,5	1,3	-	-	54,7	851,8	15,2	776,3
FINNLAND	-	-	0,5	-	-	-	0,5	-	0,4	0,0
SCHWEDEN	0,5	0,2	4,4	0,2	-	-	4,9	0,4	5,2	0,5
NORWEGEN	-	-	1,3	-	-	-	1,3	-	1,7	6,7
DAENEMARK	1,0	0,2	15,0	12,3	-	-	16,1	12,5	13,6	10,9
GROSSBRITANNIEN ..	0,1	-	1,5	1,2	-	1,1	1,5	2,2	1,8	3,6
IRLAND	-	-	-	-	-	-	-	-	-	-
NIEDERLANDE	19,7	40,7	41,8	104,6	182,4	3 816,2	243,9	3 961,5	136,5	4 034,8
DAR.: ROTTERDAM ..	12,7	0,8	3,3	11,4	75,6	2 888,6	91,7	2 900,8	58,8	2 986,1
AMSTERDAM ..	-	-	1,1	0,8	81,9	336,6	83,0	337,4	17,4	400,4
MAASTRICHT ..	6,8	14,0	0,4	60,9	1,0	66,9	8,3	141,8	2,1	115,1
BELGIEN	2,6	25,6	13,3	44,3	79,4	823,5	95,3	893,3	55,4	809,7
DAR.: ANTWERPEN ..	2,6	20,4	4,4	32,3	57,8	815,4	64,4	868,1	36,5	702,7
LUXEMBURG	27,1	-	6,4	2,0	1,2	-	34,7	2,0	21,8	2,0
FRANKREICH	3,8	3,3	47,1	89,6	268,3	128,0	319,2	220,8	194,5	388,1
DAR.: CALAIS	-	-	7,1	3,5	-	-	7,1	3,5	8,5	3,2
AMIENS	-	-	0,2	0,2	-	-	0,2	0,2	0,3	0,2
ROUEN	0,9	2,2	2,6	9,4	-	1,6	3,5	13,2	2,7	8,4
RENNES	-	0,6	1,0	-	-	-	1,0	0,6	0,9	0,1
BORDEAUX ..	0,3	-	0,3	-	-	-	0,6	-	0,3	0,2
ELSASS	1,7	0,3	14,7	70,0	248,0	126,4	264,4	196,6	146,1	371,0
METZ	0,1	-	13,4	1,4	17,6	-	31,1	1,4	26,5	0,8
REIMS	-	-	0,2	-	-	-	0,2	-	0,2	-
PARIS	0,1	-	3,0	0,1	1,4	-	4,5	0,1	2,7	0,1
DIJON	-	-	1,6	1,4	-	-	1,6	1,4	2,4	1,5
ORLEANS	-	-	0,0	0,5	-	-	0,0	0,5	0,1	0,4
LYON	0,2	0,1	1,2	1,5	-	-	1,4	1,6	2,6	1,1
TOULOUSE ..	-	-	0,6	-	-	-	0,6	-	0,6	-
MARSEILLE ..	0,5	0,1	0,7	-	1,2	-	2,4	0,1	0,4	0,0
PORTUGAL	-	-	0,6	-	-	-	0,6	-	0,4	-
SPANIEN	-	-	1,3	0,0	-	2,1	1,3	2,1	1,3	0,0
GIBRALTAR	-	-	-	-	-	-	-	-	-	-
MALTA	-	-	-	-	-	-	-	-	-	-
ITALIEN	21,9	0,3	4,3	1,7	-	-	26,3	1,9	23,4	1,6
DAR.: TURIN	0,5	-	0,9	0,0	-	-	1,5	0,0	0,7	-
MAILAND	2,7	-	1,7	0,0	-	-	4,4	0,0	6,7	0,0
GENUA	-	-	0,0	-	-	-	0,0	-	0,0	0,0
FLORENZ	-	0,0	0,9	0,2	-	-	0,9	0,3	1,0	0,3
ROM	0,5	-	0,0	-	-	-	0,5	-	0,1	-
NEAPEL	0,0	-	-	0,5	-	-	0,0	0,5	0,3	0,5
KALABRIEN ..	-	-	-	-	-	-	-	-	-	-
BARI	-	-	-	-	-	-	-	-	0,0	-
ANCONA	3,4	-	-	-	-	-	3,4	-	2,5	-
BOLOGNA	-	-	0,5	0,7	-	-	0,5	0,7	1,4	0,8
BOZEN	14,0	0,2	0,3	-	-	-	14,3	0,2	8,8	-
TRIEST	0,1	-	-	-	-	-	0,1	-	0,9	-
SIZILIEN ..	0,7	-	-	-	-	-	0,7	-	1,0	-
SARDINIEN ..	-	-	-	-	-	-	-	-	-	-
SCHWEIZ	110,2	5,0	9,2	26,4	590,6	-	710,0	31,4	474,7	25,4
OESTERREICH	67,5	20,8	159,2	1,5	7,0	13,4	233,7	35,6	251,1	68,2
JUGOSLAWIEN	7,7	2,3	1,4	0,2	-	19,9	9,2	22,5	1,8	25,8
ALBANIEN	-	-	-	-	-	-	-	-	-	-
GRIECHENLAND	-	-	0,4	-	-	-	0,4	-	0,4	-
TUERKEI	-	-	0,4	-	-	-	0,4	-	0,5	-
RUMAENIEN	-	-	1,0	0,0	-	-	1,0	0,0	1,0	0,6
BULGARIEN	0,1	0,9	-	0,3	-	-	0,1	1,1	1,5	5,6
UNGARN	0,0	22,2	0,2	9,1	-	32,9	0,3	64,2	0,3	70,7
TSCHECHOSLOWAKEI ..	1,5	148,4	0,7	3,5	0,0	-	2,2	151,9	2,8	202,4
POLEN	2,9	14,5	2,3	0,0	-	-	5,2	14,6	2,9	14,9
SOHJETUNION	-	-	0,2	-	-	-	0,2	-	0,5	-
EUROPA ZUSAMMEN ..	320,8	1 134,8	313,0	298,2	1 129,0	4 837,0	1 762,8	6 270,0	1 208,5	6 447,8
AMERIKA	-	-	-	-	-	-	-	-	-	-
ASIEN	-	-	0,2	0,0	-	-	0,2	0,0	0,2	0,0
UEBRIGE LAENDER ..	-	-	-	-	-	-	-	-	-	-
EINSCHL.NICHT ERM.	-	-	-	-	-	-	-	-	-	-
INSGESAMT ...	320,8	1 134,8	313,2	298,2	1 129,0	4 837,0	1 763,0	6 270,0	1 208,7	6 447,8

4 GRENZUEBERSCHREITENDER UND DDR-VERKEHR NACH GÜTERABTEILUNGEN UND VERKEHRSBEZIRKEN 1.VJ 1989

1 000 TONNEN

VERKEHRS- GEBIET -BEZIRK-	EISENBAHNVERKEHR		STRASSENVERKEHR		BINNENSCHIFFSVERKEHR		1.VJ 1989		1.VJ 1988	
	V	E	V	E	V	E	V	E	V	E
4 ERZE, METALLABFÄLLE										
DDR U.BERLIN (OST)	80,7	23,3	1,0	0,9	9,9	5,4	91,6	29,6	142,1	9,8
FINNLAND	-	-	0,0	0,7	-	-	0,0	0,7	2,3	0,6
SCHWEDEN	12,0	1,0	1,1	0,8	9,7	2,0	22,8	3,8	37,3	3,8
NORWEGEN	-	0,9	0,3	2,6	-	-	0,3	3,5	8,6	2,6
DAENEMARK	-	3,4	3,2	20,5	-	2,0	3,2	25,9	5,2	30,5
GROSSBRITANNIEN ..	-	-	0,6	6,7	0,5	8,4	1,2	15,1	2,2	15,6
IRLAND	-	-	-	0,1	-	1,1	-	1,1	-	0,0
NIEDERLANDE	9,7	831,5	46,5	101,7	189,3	9 007,3	245,5	9 940,5	396,2	9 016,7
DAR.: ROTTERDAM ..	3,4	575,6	12,9	17,5	145,8	8 897,3	162,1	9 490,4	318,3	8 595,0
AMSTERDAM ..	-	255,3	3,3	4,8	6,6	54,9	9,9	315,0	17,5	304,2
MAASTRICHT ..	-	-	1,0	8,0	-	0,9	1,0	8,9	1,9	11,5
BELGIEN	35,1	1,4	32,5	48,7	63,9	178,6	131,6	228,8	120,8	183,5
DAR.: ANTWERPEN ..	0,0	0,1	1,3	6,7	6,7	148,7	8,1	155,4	7,3	120,5
LUXEMBURG	55,5	0,1	115,6	5,9	8,0	4,2	179,2	10,2	153,4	4,7
FRANKREICH	36,1	45,1	24,7	35,4	57,7	2,0	118,5	82,5	125,6	313,6
DAR.: CALAIS	-	0,2	0,9	6,4	14,1	-	15,1	6,6	23,6	237,4
AMIENS	-	1,7	0,3	0,9	-	-	0,3	2,6	0,3	2,3
ROUEN	0,1	0,4	0,5	0,6	-	-	0,5	1,0	0,6	1,5
RENNES	-	-	0,2	1,5	-	-	0,2	1,5	0,2	1,5
BORDEAUX	0,0	-	-	-	-	-	0,0	-	-	-
ELSASS	1,8	28,0	3,5	6,3	4,2	0,0	9,6	34,3	5,7	39,2
METZ	33,2	8,1	14,6	7,3	38,6	1,4	86,4	16,9	86,4	14,1
REIMS	-	0,9	-	-	0,5	0,6	0,5	1,5	1,3	0,6
PARIS	-	2,1	0,7	4,4	-	-	0,7	6,5	1,9	4,5
DIJON	0,0	3,1	1,0	0,9	-	-	1,1	4,0	0,8	5,6
ORLEANS	0,6	-	-	0,4	-	-	0,6	0,4	0,4	0,8
LYON	0,1	0,3	2,5	4,9	-	-	2,6	5,2	3,1	4,6
TOULOUSE ..	-	0,2	-	-	-	-	-	0,2	-	0,1
MARSEILLE ..	0,3	-	0,3	1,1	0,2	-	0,8	1,1	1,3	0,9
PORTUGAL	-	-	-	-	-	-	-	-	-	-
SPANIEN	-	-	3,2	0,2	7,4	-	10,7	0,2	2,3	0,2
GIBRALTAR	-	-	-	-	-	-	-	-	-	-
MALTA	-	-	-	-	-	-	-	-	-	-
ITALIEN	333,0	2,5	174,1	4,8	-	-	507,1	7,3	403,9	4,6
DAR.: TURIN	0,3	0,3	2,5	0,7	-	-	2,8	1,0	3,6	0,7
MAILAND	200,2	1,9	156,7	3,7	-	-	356,9	5,5	262,6	3,4
GENUA	-	-	0,1	-	-	-	0,1	-	0,1	0,0
FLORENZ	-	-	0,2	-	-	-	0,2	-	0,2	-
ROM	0,3	-	0,3	-	-	-	0,6	-	0,4	-
NEAPEL	-	-	-	0,0	-	-	-	0,0	0,0	0,0
KALABRIEN ..	-	-	-	-	-	-	-	-	-	-
BARI	-	-	-	-	-	-	-	-	-	-
ANCONA	8,2	0,0	-	0,1	-	-	8,2	0,1	7,6	0,0
BOLOGNA	1,1	-	0,6	-	-	-	1,7	-	2,2	-
BOZEN	115,1	0,2	8,8	0,3	-	-	123,9	0,6	101,2	0,4
TRIEST	7,8	0,1	1,6	-	-	-	9,3	0,1	22,3	0,0
SIZILIEN	-	-	0,2	-	-	-	0,2	-	0,3	-
SARDINIEN ..	0,0	-	-	-	-	-	0,0	-	0,0	-
SCHWEIZ	15,0	12,1	2,3	2,5	91,1	4,1	108,4	18,7	14,2	21,5
ÖSTERREICH	308,8	3,4	8,5	10,2	218,1	-	535,5	13,6	462,0	12,9
JUGOSLAWIEN	4,6	0,7	0,2	3,7	1,2	-	6,0	4,4	0,2	1,4
ALBANIEN	-	-	-	-	-	-	-	-	-	-
GRIECHENLAND	-	-	-	0,1	-	-	-	0,1	-	0,1
TÜRKEI	-	-	0,1	0,5	-	-	0,1	0,5	0,3	0,4
RUMÄNIEN	-	-	-	-	-	-	-	-	-	-
BULGARIEN	0,0	0,1	-	0,2	-	2,4	0,0	2,7	-	2,1
UNGARN	0,1	4,0	1,9	1,1	0,6	-	2,6	5,1	0,6	3,1
TSCHECHOSLOWAKEI ..	2,3	5,6	0,2	2,2	-	1,3	2,5	9,2	1,1	34,2
POLEN	1,9	14,1	0,1	0,6	0,3	5,4	2,3	20,2	0,7	0,3
SOWJETUNION	-	-	-	0,4	-	-	-	0,4	0,2	0,2
EUROPA ZUSAMMEN ..	895,0	949,2	416,3	250,3	657,7	9 224,3	1 968,9	10 423,8	1 879,2	9 662,3
AMERIKA	-	-	-	-	-	-	-	-	-	-
ASIEN	-	-	-	-	-	-	-	-	-	0,2
ÜBRIGE LÄNDER ..	-	-	-	-	-	-	-	-	-	0,0
EINSCHL.NICHT ERM.	-	-	-	-	-	-	-	-	-	-
INSGESAMT ...	895,0	949,2	416,3	250,3	657,7	9 224,3	1 968,9	10 423,8	1 879,2	9 662,5

4 GRENZUEBERSCHREITENDER UND DDR-VERKEHR NACH GUETERABTEILUNGEN UND VERKEHRSBEZIRKEN 1.VJ 1989

1 000 TONNEN

VERKEHRSGEBIET -BEZIRK-	EISENBAHNVERKEHR		STRASSENVERKEHR		BINNENSCHIFFSVERKEHR		1.VJ 1989		1.VJ 1988	
	V	E	V	E	V	E	V	E	V	E
5 EISEN, STAHL UND NE-METALLE (EINSCHL. HALBZEUG)										
DDR U.BERLIN (OST)	237,7	559,8	0,0	0,1	6,0	51,6	243,8	611,4	246,7	684,8
FINNLAND	-	-	3,5	8,5	6,4	2,2	10,0	10,7	9,5	9,8
SCHWEDEN	54,7	86,3	38,8	47,7	38,6	19,1	132,1	153,1	132,8	156,8
NORWEGEN	0,6	2,5	5,2	5,7	32,5	34,9	38,3	43,0	31,8	62,9
DAENEMARK	19,0	12,3	77,3	24,5	32,0	5,5	128,3	42,2	116,2	43,6
GROSSBRITANNIEN ..	8,2	16,8	32,3	43,3	119,8	6,4	160,3	66,5	181,9	72,0
IRLAND	-	-	1,6	0,4	-	-	1,6	0,4	3,1	0,3
NIEDERLANDE	35,1	86,2	397,0	422,8	445,1	540,6	877,2	1 049,5	715,9	832,8
DAR.: ROTTERDAM ..	12,1	24,3	68,8	169,8	248,3	414,3	329,1	608,4	256,0	431,9
AMSTERDAM ..	8,9	55,2	8,9	3,8	10,9	88,0	28,1	147,0	27,9	115,2
MAASTRICHT ..	2,2	-	21,4	26,6	41,2	14,6	64,8	41,2	26,5	31,5
BELGIEN	222,2	348,1	199,8	487,1	521,6	254,7	943,7	1 089,8	1 027,4	959,7
DAR.: ANTWERPEN ..	54,3	52,1	53,7	89,1	485,1	221,8	593,1	363,0	662,0	302,5
LUXEMBURG	27,5	162,2	37,6	138,6	28,8	0,3	94,0	301,1	56,2	256,2
FRANKREICH	355,9	209,0	378,6	458,0	41,4	56,3	775,8	723,2	716,7	654,8
DAR.: CALAIS	46,2	48,7	25,7	104,1	12,8	4,6	84,8	157,4	93,1	147,5
AMIENS	4,6	11,9	14,3	23,7	0,3	0,5	19,2	36,1	18,6	45,9
ROUEN	15,2	0,3	13,7	13,7	-	-	28,9	14,0	26,8	12,4
RENNES	18,4	0,6	11,0	11,9	-	-	29,4	12,5	23,5	11,1
BORDEAUX	7,1	-	11,5	4,6	-	-	18,6	4,6	12,5	3,9
ELSASS	26,5	3,3	60,4	43,3	15,8	1,0	102,6	47,5	95,6	53,1
METZ	114,6	118,5	62,0	92,3	2,8	49,5	179,4	260,3	164,3	210,5
REIMS	19,6	1,5	22,0	20,0	5,1	-	46,7	21,5	39,7	18,9
PARIS	37,8	11,9	38,4	24,7	4,4	-	80,6	36,6	73,5	34,7
DIJON	19,5	2,2	33,2	34,8	-	-	52,7	37,0	51,8	31,5
ORLEANS	7,9	-	17,1	12,8	-	-	25,0	12,8	18,9	10,4
LYON	35,9	1,5	43,3	39,3	0,3	-	79,5	40,9	70,2	36,6
TOULOUSE ..	0,3	-	4,5	4,6	-	-	4,8	4,6	4,5	4,0
MARSEILLE ..	2,2	8,6	8,7	14,4	-	0,7	11,0	23,7	10,6	21,8
PORTUGAL	-	-	9,9	0,6	14,1	0,2	24,0	0,8	11,7	2,1
SPANIEN	57,3	0,6	58,1	12,6	31,6	14,5	147,1	27,7	147,4	14,9
GIBRALTAR	-	-	-	-	-	-	-	-	-	-
MALTA	-	-	-	-	-	-	-	-	-	0,0
ITALIEN	250,0	52,6	126,4	249,6	-	-	376,4	302,1	337,3	293,6
DAR.: TURIN	39,3	10,3	10,8	26,2	-	-	50,1	36,5	43,2	36,9
MAILAND	134,3	8,1	56,5	120,6	-	-	190,8	128,8	176,5	123,8
GENUA	7,9	14,8	2,5	2,4	-	-	9,9	17,2	9,4	20,7
FLORENZ	6,7	2,2	4,5	9,3	-	-	11,2	11,5	10,0	12,3
ROM	8,6	-	2,9	1,5	-	-	11,5	1,5	8,3	1,5
NEAPEL	3,2	-	5,4	0,7	-	-	8,6	0,7	7,3	0,6
KALABRIEN ..	0,1	-	0,3	0,3	-	-	0,4	0,3	0,4	0,3
BARI	1,1	3,9	1,4	0,7	-	-	2,5	4,6	2,4	2,7
ANCONA	7,8	0,1	3,1	1,8	-	-	10,9	1,9	12,7	1,9
BOLOGNA	4,3	0,0	6,9	16,5	-	-	11,2	16,6	11,0	17,6
BOZEN	32,0	12,9	20,4	56,0	-	-	52,3	68,8	39,7	60,0
TRIEST	1,4	0,3	1,2	3,4	-	-	2,5	3,6	3,9	5,3
SIZILIEN	0,5	-	0,6	0,4	-	-	1,1	0,4	1,3	0,2
SARDINIEN ..	3,5	-	0,3	0,6	-	-	3,8	0,6	1,7	0,6
SCHWEIZ	107,8	41,8	70,4	61,8	117,7	7,6	296,0	111,2	236,5	124,1
OESTERREICH	110,2	66,1	124,8	173,8	-	42,1	235,0	282,0	189,5	264,4
JUGOSLAWIEN	10,3	3,2	14,4	17,8	12,0	24,5	36,6	45,5	24,7	25,2
ALBANIEN	-	-	0,2	-	-	-	0,2	-	0,1	0,2
GRIECHENLAND	-	-	3,1	2,6	-	-	3,1	2,6	2,4	2,7
TUERKEI	-	-	5,9	4,3	-	-	5,9	4,3	8,3	3,0
RUMAENIEN	0,7	0,4	0,3	0,2	-	10,5	1,1	11,1	1,2	10,3
BULGARIEN	3,6	-	0,9	1,1	0,6	0,4	5,2	1,5	9,1	0,7
UNGARN	2,8	8,7	8,0	9,6	-	28,7	10,8	47,0	13,1	24,9
TSSCHECHOSLOWAKEI ..	4,6	54,0	3,1	16,7	1,1	50,6	8,8	121,3	6,6	157,1
POLEN	9,0	21,4	2,4	9,9	1,7	58,0	13,1	89,3	19,0	39,9
SOWJETUNION	-	-	2,1	0,4	-	3,1	2,1	3,5	4,9	3,0
EUROPA ZUSAMMEN ..	1 517,5	1 731,7	1 601,8	2 197,4	1 450,9	1 211,6	4 570,2	5 140,7	4 249,9	4 702,0
AMERIKA	-	-	-	-	-	-	-	-	-	-
ASIEN	-	-	5,6	-	-	-	5,6	-	11,4	0,3
UEBRIGE LAENDER ..	-	-	-	-	-	-	-	-	0,0	2,4
EINSCHL.NICHT ERM.	-	-	-	-	-	-	-	-	-	-
INSGESAMT ...	1 517,5	1 731,7	1 607,4	2 197,4	1 450,9	1 211,6	4 575,8	5 140,7	4 261,3	4 702,4

4 GRENZUEBERSCHREITENDER UND DDR-VERKEHR NACH GÜTERABTEILUNGEN UND VERKEHRSBEZIRKEN 1.VJ 1989

1 000 TONNEN

VERKEHRSGEBIET -BEZIRK-	EISENBAHNVERKEHR		STRASSENVERKEHR		BINNENSCHIFFSVERKEHR		1.VJ 1989		1.VJ 1988	
	V	E	V	E	V	E	V	E	V	E
6 STEINE UND ERDEN (EINSCHL. BAUSTOFFE)										
DDR U.BERLIN (OST)	3,9	206,7	3,0	14,7	572,0	358,6	579,0	579,9	535,5	453,1
FINNLAND	-	-	0,9	3,1	1,9	-	2,7	3,1	2,1	1,4
SCHWEDEN	18,6	1,0	13,1	8,4	16,8	2,8	48,5	12,2	52,7	11,4
NORWEGEN	0,4	-	1,8	1,0	1,9	4,9	4,1	5,8	4,4	8,3
DAENEMARK	22,9	0,6	67,5	64,1	0,7	-	91,0	64,7	84,9	64,8
GROSSBRITANNIEN ..	2,7	1,7	6,6	5,4	1,0	22,4	10,3	29,4	10,2	38,5
IRLAND	-	-	0,1	0,0	-	-	0,1	0,0	0,1	1,3
NIEDERLANDE	65,1	4,8	1 141,6	340,9	4 232,6	715,7	5 439,3	1 061,5	4 180,8	995,6
DAR.: ROTTERDAM ..	14,2	1,3	30,0	24,9	628,3	540,5	672,5	566,7	417,9	530,0
AMSTERDAM	1,5	-	8,1	3,5	143,0	27,1	152,7	30,6	140,9	19,9
MAASTRICHT	30,7	0,6	136,6	94,1	34,8	-	202,1	94,7	180,7	99,0
BELGIEN	0,8	65,1	311,0	204,5	890,7	178,3	1 202,5	448,0	974,9	429,6
DAR.: ANTWERPEN ..	0,1	13,5	27,4	30,7	204,9	102,1	232,4	146,3	179,1	130,3
LUXEMBURG	6,4	-	56,5	52,3	47,6	122,4	110,5	174,7	75,0	212,0
FRANKREICH	20,4	66,3	528,7	683,5	177,7	1 156,5	726,8	1 906,3	567,7	1 854,5
DAR.: CALAIS	0,4	0,1	30,8	14,7	69,9	11,1	101,1	25,9	59,1	27,0
AMIENS	1,0	0,0	6,0	4,8	4,7	-	11,7	4,9	7,3	5,8
ROUEN	1,0	0,1	11,8	1,4	4,0	-	16,8	1,5	10,7	1,5
RENNES	0,0	0,7	10,5	4,6	-	1,0	10,6	6,3	10,4	6,1
BORDEAUX	0,3	1,3	14,9	16,0	-	-	15,3	17,3	10,3	17,9
ELSASS	1,6	2,4	141,2	302,1	46,0	1 052,2	188,8	1 356,6	122,1	1 228,2
METZ	7,1	31,2	186,7	229,6	15,7	91,4	209,5	352,2	202,7	411,8
REIMS	0,7	23,5	11,2	37,9	3,1	0,8	15,1	62,2	19,0	74,7
PARIS	2,7	0,1	21,7	14,2	27,4	-	51,8	14,3	43,1	14,7
DIJON	1,8	-	13,3	4,5	1,9	-	17,0	4,5	14,2	3,9
ORLEANS	1,5	1,2	9,5	11,1	-	-	10,9	12,3	10,1	12,7
LYON	0,0	1,9	29,1	5,1	4,5	-	33,6	7,0	26,3	7,4
TOULOUSE	0,4	0,4	7,3	8,5	-	-	7,7	8,9	7,0	8,0
MARSEILLE	1,9	3,5	22,0	19,8	0,5	-	24,4	23,2	18,4	25,4
PORTUGAL	-	-	2,0	3,4	-	-	2,0	3,4	0,8	4,0
SPANIEN	0,1	8,8	10,5	13,7	-	-	10,7	22,5	8,0	13,7
GIBRALTAR	-	-	-	-	-	-	-	-	-	-
MALTA	-	-	-	-	-	-	-	-	-	-
ITALIEN	339,7	26,4	89,8	224,2	-	-	429,6	250,5	372,6	234,9
DAR.: TURIN	17,8	-	4,2	10,3	-	-	21,9	10,3	21,6	9,8
MILANO	6,3	-	14,6	15,3	-	-	20,9	15,3	25,2	14,5
GENUA	3,2	-	0,9	0,7	-	-	4,0	0,7	4,0	0,6
FLORENZ	12,4	0,6	5,5	13,2	-	-	17,9	13,7	13,8	13,1
ROM	13,9	0,0	2,2	1,1	-	-	16,0	1,1	13,0	1,4
NEAPEL	1,8	-	1,8	1,1	-	-	3,5	1,1	3,2	0,8
KALABRIEN	-	-	0,9	0,7	-	-	0,9	0,7	0,9	0,9
BARI	5,1	0,0	0,4	1,1	-	-	5,6	1,1	6,0	0,9
ANCONA	2,8	-	1,8	0,3	-	-	4,6	0,3	3,0	0,3
BOLOGNA	256,0	23,8	19,2	101,8	-	-	275,1	125,6	225,0	116,5
BOZEN	20,1	1,7	28,8	61,5	-	-	48,9	63,2	48,2	58,4
TRIEST	0,0	-	6,0	3,3	-	-	6,0	3,3	2,8	3,8
SIZILIEN	0,4	0,2	0,2	0,3	-	-	0,6	0,5	2,0	0,5
SARDINIEN	0,1	0,0	0,0	0,3	-	-	0,2	0,3	0,3	0,4
SCHWEIZ	72,4	2,7	537,7	38,3	30,4	2,5	640,4	43,4	563,3	40,6
OESTERREICH	35,9	79,1	203,8	150,8	-	-	239,8	229,8	175,3	181,4
JUGOSLAWIEN	8,4	1,4	2,2	7,3	-	-	10,6	8,7	7,0	11,5
ALBANIEN	-	-	0,1	-	-	-	0,1	-	0,2	0,1
GRIECHENLAND	-	-	1,7	3,5	-	-	1,7	3,5	1,5	3,9
TUERKEI	-	-	2,5	2,6	-	-	2,5	2,6	2,2	2,3
RUMAENIEN	-	-	0,0	0,1	-	4,8	0,0	4,8	0,0	2,1
BULGARIEN	3,2	-	0,6	0,4	-	2,4	3,8	2,8	3,2	0,4
UNGARN	1,9	0,9	1,7	3,2	-	4,2	3,7	8,2	4,0	4,8
TSCHECHOSLOWAKEI ..	2,2	30,3	1,7	66,3	5,3	9,7	9,2	106,3	3,6	98,0
POLEN	1,5	9,6	1,2	1,7	5,3	30,0	8,0	41,4	4,2	36,3
SOWJETUNION	-	-	1,0	1,3	0,3	2,8	1,3	4,1	0,9	0,5
EUROPA ZUSAMMEN ..	606,7	505,4	2 987,3	1 894,7	5 984,1	2 617,9	9 578,1	5 018,0	7 634,9	4 704,8
AMERIKA	-	-	-	-	-	-	-	-	-	-
ASIEN	-	-	1,3	0,1	-	-	1,3	0,1	1,1	0,1
UEBRIGE LAENDER ..	-	-	-	-	-	-	-	-	-	-
EINSCHL. NICHT ERM.	-	-	-	-	-	-	-	-	-	-
INSGESAMT ...	606,7	505,4	2 988,6	1 894,9	5 984,1	2 617,9	9 579,4	5 018,2	7 636,1	4 704,9

4 GRENZUEBERSCHREITENDER UND DDR-VERKEHR NACH GÜTERABTEILUNGEN UND VERKEHRSBEZIRKEN 1.VJ 1989

1 000 TONNEN

VERKEHRSGEBIET -BEZIRK-	EISENBAHNVERKEHR		STRASSENVERKEHR		BINNENSCHIFFSVERKEHR		1.VJ 1989		1.VJ 1988	
	V	E	V	E	V	E	V	E	V	E
7 DUENGEMITTEL										
DDR U.BERLIN (OST)	35,6	41,5	0,0	1,7	0,8	18,9	36,4	62,0	8,5	91,6
FINNLAND	-	-	0,1	-	-	-	0,1	-	-	-
SCHWEDEN	1,1	0,0	0,1	0,2	-	2,4	1,2	2,6	12,9	0,9
NORWEGEN	-	-	0,0	0,0	-	-	0,0	0,0	0,0	0,0
DAENEMARK	3,6	16,9	1,2	14,5	10,7	-	15,5	31,4	15,1	27,3
GROSSBRITANNIEN ..	0,1	-	-	-	0,5	-	0,6	-	1,8	-
IRLAND	-	-	-	-	-	-	-	-	-	-
NIEDERLANDE	0,5	9,3	54,9	62,9	102,9	479,2	158,2	551,4	157,9	459,1
DAR.: ROTTERDAM ..	-	3,5	1,2	10,7	53,8	205,2	55,0	219,4	54,4	206,3
AMSTERDAM ..	-	-	0,3	2,7	3,9	90,1	4,2	92,8	3,0	68,5
MAASTRICHT ..	-	2,8	1,8	5,0	2,0	49,7	3,8	57,5	3,4	47,7
BELGIEN	0,6	12,5	6,9	76,3	357,3	267,9	364,7	356,7	376,1	298,2
DAR.: ANWERPEN ..	0,5	9,8	0,4	6,7	250,7	157,0	251,7	173,5	239,6	133,6
LUXEMBURG	12,0	15,8	5,7	37,3	3,8	2,0	21,5	55,1	16,2	64,6
FRANKREICH	29,2	26,2	44,1	30,7	26,2	10,1	99,5	67,1	100,2	56,8
DAR.: CALAIS	0,1	0,1	2,4	6,8	4,0	2,0	6,5	8,9	5,2	8,4
AMIENS	14,5	-	1,8	-	7,2	-	23,5	-	15,3	-
ROUEN	0,0	-	1,7	3,1	0,6	6,0	2,3	9,1	3,2	8,3
RENNES	1,9	-	1,5	0,9	-	-	3,4	0,9	12,8	0,9
BORDEAUX ..	2,1	-	1,3	-	3,0	-	6,4	-	10,6	-
ELSAAS ..	0,0	11,8	3,9	5,9	2,0	1,3	6,0	19,0	5,3	23,5
METZ	1,4	14,3	11,5	13,3	2,9	0,8	15,8	28,4	13,3	15,0
REIMS	2,6	-	0,6	0,2	0,8	-	3,9	0,2	3,2	0,3
PARIS	0,2	-	1,7	-	1,6	-	3,4	-	4,1	-
DIJON	0,4	-	6,2	-	0,5	-	7,2	-	5,9	-
ORLEANS ..	1,9	-	2,9	-	-	-	4,8	-	4,7	-
LYON	3,0	-	1,5	0,3	1,2	-	5,7	0,3	4,4	0,2
TOULOUSE ..	0,1	0,1	-	-	-	-	0,1	0,1	1,3	0,2
MARSEILLE ..	1,0	-	3,1	-	2,4	-	6,5	-	6,8	-
PORTUGAL	-	-	0,8	-	-	-	0,8	-	0,1	0,5
SPANIEN	0,1	-	0,5	0,2	-	-	0,5	0,2	0,5	0,7
GIBRALTAR	-	-	-	-	-	-	-	-	-	-
MALTA	-	-	-	-	-	-	-	-	-	-
ITALIEN	40,6	-	13,7	21,1	-	-	54,4	21,1	60,5	21,4
DAR.: TURIN	0,4	-	2,1	-	-	-	2,5	-	2,7	-
MAILAND	10,2	-	1,8	0,3	-	-	12,0	0,3	9,2	0,3
GENUA	-	-	-	-	-	-	-	-	0,0	-
FLORENZ ..	-	-	0,7	-	-	-	0,7	-	0,8	-
ROM	-	-	0,6	-	-	-	0,6	-	0,6	-
NEAPEL	-	-	-	-	-	-	-	-	0,1	-
KALABRIEN ..	-	-	-	-	-	-	-	-	-	-
BARI	-	-	0,3	-	-	-	0,3	-	0,4	-
ANCONA	-	-	0,6	-	-	-	0,6	-	0,5	-
BOLOGNA	0,1	-	-	3,1	-	-	0,1	3,1	0,2	3,4
BOZEN	29,9	-	7,0	17,2	-	-	36,8	17,2	44,8	17,4
TRIEST	-	-	-	0,1	-	-	-	0,1	-	-
SIZILIEN ..	-	-	-	-	-	-	-	-	0,4	-
SARDINIEN ..	-	-	-	-	-	-	-	-	0,0	-
SCHWEIZ	30,5	0,6	1,7	0,6	6,4	-	38,5	1,2	45,0	1,1
OESTERREICH	24,6	73,5	14,8	2,7	-	11,7	39,4	87,9	46,1	70,1
JUGOSLAWIEN	-	-	0,0	-	1,9	44,4	1,9	44,4	0,0	27,4
ALBANIEN	-	-	-	-	-	-	-	-	-	-
GRIECHENLAND	-	-	0,0	-	-	-	0,0	-	0,0	-
TUERKEI	-	-	0,0	-	-	-	0,0	-	0,0	0,0
RUMAENIEN	-	-	-	-	-	26,3	-	26,3	-	23,1
BULGARIEN	-	-	-	-	0,5	1,4	0,5	1,4	-	-
UNGARN	19,5	17,1	0,0	0,1	-	11,9	19,5	29,1	37,6	28,0
TSCHECHOSLOWAKEI ..	2,1	8,0	0,1	0,4	26,3	10,4	28,4	18,7	16,3	25,4
POLEN	4,4	9,2	-	0,7	0,8	-	5,2	10,0	5,6	14,8
SOWJETUNION	-	-	-	-	1,1	-	1,1	-	0,0	-
EUROPA ZUSAMMEN ..	204,3	230,5	144,7	249,5	539,2	886,6	888,2	1 366,6	900,5	1 211,1
AMERIKA	-	-	-	-	-	-	-	-	-	-
ASIEN	-	-	-	-	-	-	-	-	-	-
UEBRIGE LAENDER ..	-	-	0,0	-	-	-	0,0	-	-	-
EINSCHL.NICHT ERM.	-	-	-	-	-	-	-	-	-	-
INSGESAMT ...	204,3	230,5	144,7	249,5	539,2	886,6	888,2	1 366,6	900,5	1 211,1

4 GRENZUEBERSCHREITENDER UND DDR-VERKEHR NACH GÜTERABTEILUNGEN UND VERKEHRSBEZIRKEN 1.VJ 1989

1 000 TONNEN

VERKEHRSBEZIRK	EISENBAHNVERKEHR		STRASSENVERKEHR		BINNENSCHIFFSVERKEHR		1.VJ 1989		1.VJ 1988	
	V	E	V	E	V	E	V	E	V	E
8 CHEMISCHE ERZEUGNISSE										
DDR U.BERLIN (OST)	118,3	195,3	13,1	22,1	-	1,9	131,4	219,2	158,0	313,3
FINNLAND	-	-	11,8	12,5	0,0	-	11,8	12,5	9,9	9,8
SCHWEDEN	33,6	55,5	66,3	60,9	3,2	1,4	103,1	117,8	117,5	98,0
NORWEGEN	1,5	0,1	16,2	13,6	0,7	8,9	18,4	22,6	28,7	19,2
DAENEMARK	21,5	3,0	136,6	59,9	-	-	158,1	62,9	156,8	60,1
GROSSBRITANNIEN ..	3,4	3,2	96,0	57,4	31,4	3,0	130,8	63,7	111,0	63,5
IRLAND	-	-	2,0	1,8	-	-	2,0	1,8	3,7	1,5
NIEDERLANDE	77,8	138,3	791,9	894,7	896,6	1 193,2	1 766,3	2 226,2	1 681,1	2 050,6
DAR.: ROTTERDAM ..	40,2	22,0	208,8	305,6	747,2	860,2	996,2	1 187,8	1 013,0	1 075,7
AMSTERDAM ..	3,6	3,2	34,6	26,9	32,2	47,4	70,3	77,5	55,6	42,3
MAASTRICHT ..	5,9	38,7	42,2	104,5	0,5	41,4	48,6	184,5	45,3	160,6
BELGIEN	57,3	107,6	511,2	666,8	397,1	310,2	965,6	1 084,6	935,6	1 002,6
DAR.: ANTWERPEN ..	34,5	83,2	202,4	295,0	269,6	280,7	506,5	658,8	506,6	613,0
LUXEMBURG	0,0	-	36,6	25,8	-	-	36,6	25,8	31,5	20,6
FRANKREICH	96,7	107,4	806,8	598,9	67,0	19,3	970,5	725,7	855,5	630,3
DAR.: CALAIS	11,1	0,6	62,2	83,4	8,2	0,7	81,6	84,7	73,5	77,3
AMIENS	4,9	0,5	55,6	27,5	2,4	0,3	62,9	28,3	59,6	24,0
ROUEN	8,8	19,3	36,4	59,8	-	-	45,2	79,1	40,7	63,6
RENNES	0,6	0,2	24,6	5,5	-	-	25,2	5,7	24,2	4,9
BORDEAUX	9,3	9,4	24,8	16,9	1,4	-	35,4	26,4	28,6	22,2
ELSASS	13,4	21,7	113,9	97,6	38,0	1,0	165,2	120,3	149,1	111,2
METZ	13,1	12,3	145,6	133,6	16,8	16,6	175,4	162,5	137,8	122,6
REIMS	1,2	0,0	34,9	4,1	-	-	36,1	4,2	35,1	4,2
PARIS	2,1	0,1	74,1	19,6	-	0,7	76,2	20,4	71,0	17,5
DIJON	1,5	6,0	47,4	13,0	-	-	49,0	19,0	45,3	16,8
ORLEANS	3,2	-	38,4	14,1	-	-	41,6	14,1	39,0	13,1
LYON	19,9	19,1	78,1	56,3	0,3	-	98,3	75,4	78,5	77,8
TOULOUSE ..	0,7	0,3	12,9	7,5	-	-	13,7	7,9	12,0	7,2
MARSEILLE ..	6,9	17,9	25,2	45,0	-	-	32,1	62,9	30,4	53,8
PORTUGAL	-	-	23,1	1,7	-	-	23,1	1,7	13,0	4,8
SPANIEN	5,8	2,1	97,4	23,9	-	2,0	103,2	28,0	88,8	22,6
GIBRALTAR	-	-	-	-	-	-	-	-	-	-
MALTA	-	-	0,0	0,0	-	-	0,0	0,0	0,0	0,0
ITALIEN	112,0	18,6	340,0	199,6	-	-	452,0	158,2	445,5	149,8
DAR.: TURIN	7,0	0,3	31,4	7,1	-	-	38,4	7,4	36,7	6,9
MAILAND	63,0	3,8	127,4	60,3	-	-	180,4	64,1	179,5	62,1
GENUA	0,1	0,3	2,3	2,9	-	-	2,4	3,2	2,5	3,2
FLORENZ	5,7	1,6	26,7	5,9	-	-	32,4	7,5	32,2	6,3
ROM	0,9	-	13,2	2,4	-	-	14,0	2,4	13,2	1,7
NEAPEL	0,1	-	4,4	1,8	-	-	4,4	1,8	4,5	1,8
KALABRIEN ..	-	-	0,3	0,1	-	-	0,3	0,1	0,2	0,1
BARI	1,0	0,4	3,4	3,9	-	-	4,3	4,3	3,7	4,5
ANCONA	8,7	0,0	6,6	2,9	-	-	15,4	2,9	12,1	3,2
BOLOGNA	8,2	0,3	23,6	23,6	-	-	31,8	23,7	37,4	23,5
BOZEN	13,9	2,8	62,4	15,4	-	-	76,3	18,2	82,7	16,4
TRIEST	2,8	8,9	11,0	4,8	-	-	13,8	13,7	15,0	11,8
SIZILIEN ..	0,7	-	0,5	0,7	-	-	1,2	0,7	1,2	0,7
SARDINIEN ..	-	0,2	0,1	-	-	-	0,1	0,2	0,1	-
SCHWEIZ	129,5	47,3	164,0	81,3	7,9	1,1	301,4	129,8	313,5	134,0
OESTERREICH	186,6	72,3	243,9	119,6	0,5	-	431,0	191,9	400,8	168,4
JUGOSLAWIEN	24,4	8,4	27,9	13,1	0,4	2,6	52,6	24,0	40,7	23,4
ALBANIEN	-	-	-	-	-	-	-	-	0,0	0,0
GRIECHENLAND	0,1	-	21,2	1,0	-	-	21,2	1,0	18,5	0,9
TUERKEI	-	-	24,4	1,7	-	-	24,4	1,7	31,7	1,1
RUMAENIEN	4,3	2,4	2,8	0,8	0,5	5,9	7,6	9,1	10,5	4,6
BULGARIEN	9,2	0,0	3,0	2,1	0,6	2,0	12,8	4,1	24,6	9,0
UNGARN	28,8	7,1	23,7	24,9	-	1,3	52,5	33,4	44,8	30,9
TSSCHECHOSLOWAKEI ..	61,1	74,2	17,4	39,1	0,2	11,1	78,7	124,5	59,7	138,7
POLEN	33,5	52,1	6,0	14,1	0,0	1,4	39,6	67,6	39,6	61,2
SOWJETUNION	-	-	9,2	4,3	0,6	0,6	9,7	4,9	11,8	6,4
EUROPA ZUSAMMEN ..	1 005,5	895,1	3 492,4	2 881,5	1 406,7	1 565,9	5 904,6	5 342,4	5 632,8	5 025,2
AMERIKA	-	-	0,1	0,1	-	-	0,1	0,1	0,1	0,1
ASIEN	-	-	12,2	0,2	-	-	12,2	0,2	10,2	0,2
UEBRIGE LAENDER ..	-	-	0,4	0,0	-	-	0,4	0,0	0,6	0,2
EINSCHL.NICHT ERM.	-	-	-	-	-	-	-	-	-	-
INSGESAMT ...	1 005,5	895,1	3 505,1	2 881,8	1 406,7	1 565,9	5 917,3	5 342,7	5 643,7	5 025,6

4 GRENZUEBERSCHREITENDER UND DDR-VERKEHR NACH GUETERABTEILUNGEN UND VERKEHRSBEZIRKEN 1.VJ 1989

1 000 TONNEN

VERKEHRSGEBIET -BEZIRK-	EISENBAHNVERKEHR		STRASSENVERKEHR		BINNENSCHIFFSVERKEHR		1.VJ 1989		1.VJ 1988	
	V	E	V	E	V	E	V	E	V	E
9 FAHRZEUGE, MASCHINEN, SONSTIGE HALB- UND FERTIGWAREN (OHNE GUETERHAUPTGRUPPE 99)										
DDR U.BERLIN (OST)	35,6	31,9	2,3	5,1	-	5,8	37,9	42,9	38,5	47,2
FINNLAND	0,2	0,7	36,0	29,0	-	7,8	36,2	37,5	26,1	26,2
SCHWEDEN	34,1	77,2	132,9	144,4	0,3	7,9	167,3	229,6	155,5	234,2
NORWEGEN	3,7	0,3	28,3	27,5	0,1	1,8	32,1	29,6	38,3	28,7
DAENEMARK	23,5	2,7	191,0	154,8	-	-	214,5	157,6	218,2	149,5
GROSSBRITANNIEN ..	3,0	0,7	193,1	98,7	4,6	1,5	200,7	100,8	168,3	92,9
IRLAND	-	-	7,6	5,2	-	-	7,6	5,2	5,6	5,0
NIEDERLANDE	27,8	1,6	1 164,2	810,5	82,2	56,3	1 274,3	868,5	1 130,4	855,3
DAR.: ROTTERDAM ..	3,9	0,2	197,7	153,6	61,0	49,7	262,5	203,5	218,9	199,1
AMSTERDAM ..	0,0	-	57,5	58,9	1,3	0,7	58,8	59,6	55,0	64,6
MAASTRICHT ..	1,3	0,0	58,7	82,2	-	0,7	59,9	82,9	49,8	86,9
BELGIEN	210,4	57,3	817,7	715,3	20,9	10,9	1 048,9	783,5	1 032,4	751,1
DAR.: ANTWERPEN ..	100,7	29,1	256,5	139,6	19,4	10,9	376,6	179,6	373,9	165,0
LUXEMBURG	2,9	0,9	64,8	66,5	-	0,4	67,7	67,8	61,3	54,4
FRANKREICH	135,1	29,6	1 017,9	711,8	1,0	0,4	1 154,0	741,9	991,5	650,8
DAR.: CALAIS	4,0	2,3	79,5	75,5	-	-	83,4	77,8	72,0	68,4
AMIENS	35,5	2,1	42,3	40,9	-	-	77,8	43,0	55,5	38,5
ROUEN	5,2	0,1	40,8	22,6	0,0	-	46,0	22,6	38,6	19,8
RENNES	3,5	1,2	40,0	25,1	-	-	43,6	26,3	38,3	22,2
BORDEAUX	8,9	5,9	34,8	38,7	-	0,1	43,8	44,7	34,0	46,0
ELSASS	16,7	3,2	233,0	129,8	0,4	0,1	250,1	133,2	214,6	118,7
METZ	6,3	1,1	126,3	88,4	-	0,2	132,6	89,6	113,2	78,1
REIMS	0,6	1,0	29,0	23,6	-	-	29,6	24,5	29,1	22,2
PARIS	14,1	2,3	172,2	61,1	0,5	-	188,8	63,4	165,1	54,6
DIJON	3,4	4,8	35,8	54,8	-	-	39,3	59,6	32,4	50,0
ORLEANS	9,5	0,3	46,0	51,5	-	-	55,4	51,8	61,1	43,2
LYON	15,2	2,8	68,7	60,5	-	-	84,0	63,2	67,8	53,3
TOULOUSE ..	0,6	-	7,9	6,1	-	-	8,6	6,1	8,2	5,2
MARSEILLE ..	11,5	2,7	33,7	12,0	-	-	45,2	14,7	35,2	11,6
PORTUGAL	7,2	0,5	25,1	18,8	-	-	32,3	19,3	20,0	17,5
SPANIEN	33,6	11,2	156,6	92,1	0,0	-	190,2	103,3	158,4	82,8
GIBRALTAR	-	-	-	-	-	-	-	-	-	-
MALTA	-	-	0,8	1,0	-	-	0,8	1,0	0,7	0,9
ITALIEN	116,6	73,5	458,7	522,1	-	-	575,3	595,6	529,5	563,7
DAR.: TURIN	4,6	12,4	49,3	81,9	-	-	53,9	94,3	53,2	88,9
MAILAND	50,3	16,9	185,5	145,2	-	-	235,8	162,1	219,6	154,0
GENUA	0,5	0,1	6,5	3,6	-	-	7,1	3,7	6,6	4,1
FLDRENZ	13,6	3,1	17,9	39,1	-	-	31,5	42,2	28,7	41,3
ROM	1,4	4,4	29,2	15,1	-	-	30,6	19,5	28,3	19,1
NEAPEL	1,0	1,0	8,2	7,7	-	-	9,1	8,7	8,7	8,3
KALABRIEN ..	0,4	0,0	0,6	1,9	-	-	0,9	1,9	1,0	1,6
BARI	1,4	0,7	4,4	2,2	-	-	5,8	2,9	7,6	2,8
ANCONA	0,1	12,6	8,4	19,7	-	-	8,6	32,3	7,3	28,0
BOLOGNA	7,4	1,9	28,7	38,3	-	-	36,1	40,2	31,9	37,3
BOZEN	31,1	13,0	88,3	90,3	-	-	119,4	103,2	105,4	100,3
TRIEST	1,7	1,0	10,5	43,9	-	-	12,3	44,9	10,3	39,1
SIZILIEN	2,8	6,4	1,8	0,6	-	-	4,6	7,0	4,0	6,5
SARDINIEN ..	0,3	0,0	0,2	0,4	-	-	0,5	0,4	0,4	0,4
SCHWEIZ	96,6	29,1	334,3	183,3	2,0	0,4	432,9	212,7	396,3	211,9
OESTERREICH	84,2	124,2	401,7	506,9	0,0	-	485,9	631,1	454,2	551,9
JUGOSLAWIEN	18,7	22,8	38,4	77,8	-	0,7	57,0	101,3	46,8	90,5
ALBANIEN	0,0	-	0,2	0,0	-	-	0,2	0,0	0,1	0,1
GRIECHENLAND	18,1	0,1	37,4	36,9	-	-	55,5	37,0	42,2	21,3
TUERKEI	0,0	-	23,9	45,4	-	-	23,9	45,4	24,8	39,2
RUMAENIEN	0,4	33,9	3,2	22,9	1,3	2,8	5,0	59,5	3,6	55,1
BULGARIEN	3,2	0,6	5,3	4,7	2,9	2,7	11,5	7,9	16,5	6,4
UNGARN	4,8	9,0	28,6	63,4	-	0,0	33,4	72,4	26,8	63,2
TSCHECHOSLOWAKEI ..	17,6	61,0	10,3	79,4	0,9	21,8	28,9	162,2	28,7	140,3
POLEN	5,8	23,8	14,5	72,9	0,3	1,2	20,6	98,0	15,0	66,9
SOHJETUNION	-	-	13,2	14,8	0,9	0,2	14,1	15,0	8,1	16,3
EUROPA ZUSAMMEN ..	883,2	592,7	5 207,8	4 511,3	117,5	122,5	6 208,6	5 226,5	5 637,9	4 823,4
AMERIKA	-	-	0,2	-	-	-	0,2	-	0,1	-
ASIEN	0,0	-	21,3	2,0	-	-	21,3	2,0	18,5	2,5
UEBRIGE LAENDER ..	-	-	5,3	6,2	-	-	5,3	6,2	5,7	6,0
EINSCHL.NICHT ERM.	-	-	-	-	-	-	-	-	-	-
INSGESAMT ...	883,2	592,7	5 234,6	4 519,5	117,5	122,5	6 235,4	5 234,8	5 662,2	4 831,9

4 GRENZUEBERSCHREITENDER UND DDR-VERKEHR NACH GUETERABTEILUNGEN UND VERKEHRSBEZIRKEN 1.VJ 1989

1 000 TONNEN

VERKEHRSGEBIET -BEZIRK-	EISENBAHNVERKEHR		STRASSENVERKEHR		BINNENSCHIFFSVERKEHR		1.VJ 1989		1.VJ 1988	
	V	E	V	E	V	E	V	E	V	E
99 BESONDERE TRANSPORTGUETER (OHNE STUECKGUT)										
DDR U.BERLIN (OST)	18,2	9,7	1,6	3,1	-	-	19,7	12,8	12,7	11,1
FINNLAND	2,0	0,2	2,6	3,0	1,1	-	5,7	3,2	3,1	1,0
SCHWEDEN	28,7	21,1	3,1	9,4	3,7	0,0	35,5	30,6	30,9	22,9
NORWEGEN	1,8	1,5	3,9	1,9	8,6	0,0	14,3	3,4	10,6	3,8
DAENEMARK	43,1	51,4	35,7	25,2	-	-	78,7	76,6	67,2	71,6
GROSSBRITANNIEN ..	0,3	2,2	61,1	67,2	87,1	13,9	148,5	83,3	83,4	64,1
IRLAND	-	-	3,0	3,4	-	-	3,0	3,4	4,4	3,5
NIEDERLANDE	28,0	48,1	84,2	148,8	185,5	135,5	297,7	332,4	287,2	307,2
DAR.: ROTTERDAM ..	17,6	36,0	19,3	65,0	181,5	134,8	218,3	235,7	209,8	210,9
AMSTERDAM	0,7	0,3	4,2	5,1	0,9	0,5	5,8	6,0	5,2	5,6
MAASTRICHT	0,1	0,0	2,5	10,9	0,5	-	3,1	10,9	5,4	11,7
BELGIEN	54,2	93,2	77,1	154,4	90,6	11,2	221,9	258,8	202,2	240,8
DAR.: ANTWERPEN ..	14,8	71,5	20,4	45,8	88,5	11,2	123,7	128,5	104,0	119,7
LUXEMBURG	0,2	0,1	6,3	6,2	-	-	6,5	6,3	6,2	4,8
FRANKREICH	42,8	35,1	240,6	242,6	3,3	0,0	286,8	277,7	226,7	231,9
DAR.: CALAIS	0,1	0,0	15,0	21,3	-	-	15,1	21,3	11,7	17,6
AMIENS	0,0	1,4	10,0	13,1	-	-	10,0	14,4	8,6	12,2
ROUEN	0,5	1,7	5,2	12,4	-	-	5,8	14,1	5,1	11,4
RENNES	0,1	0,0	12,0	11,9	-	-	12,0	11,9	9,1	10,5
BORDEAUX	6,5	5,5	8,2	14,1	-	-	14,7	19,6	10,0	13,7
ELSASS	0,1	0,8	27,2	20,4	2,7	0,0	30,0	21,2	23,1	18,2
METZ	-	0,2	28,4	27,6	-	-	28,4	27,7	19,9	22,8
REIMS	0,5	0,1	7,6	14,1	-	-	8,0	14,2	6,2	11,4
PARIS	0,4	0,8	59,3	22,9	0,4	-	60,1	23,6	53,5	21,5
DIJON	0,1	0,4	11,4	14,6	-	-	11,5	15,0	8,7	12,4
ORLEANS	0,3	0,4	9,0	12,0	-	-	9,3	12,5	7,5	11,0
LYON	3,0	2,3	25,4	30,2	0,2	-	28,6	32,5	19,9	26,2
TOULOUSE	0,2	0,1	2,7	2,7	-	-	2,9	2,8	2,5	2,7
MARSEILLE	31,1	21,3	10,2	14,0	-	-	41,3	35,3	34,2	30,2
PORTUGAL	0,1	-	22,1	14,6	-	-	22,2	14,6	13,4	11,8
SPANIEN	18,0	18,9	66,7	48,4	2,2	-	86,9	67,3	60,4	54,0
GIBRALTAR	-	-	-	-	-	-	-	-	-	-
MALTA	-	-	0,2	0,0	-	-	0,2	0,0	0,1	0,0
ITALIEN	427,7	360,9	37,5	59,8	-	-	465,1	420,8	398,7	331,3
DAR.: TURIN	3,0	5,1	3,6	13,3	-	-	6,6	18,4	5,4	9,8
MAILAND	284,9	189,4	15,3	16,8	-	-	300,2	206,2	237,4	153,5
GENUA	1,7	19,4	0,1	0,7	-	-	1,8	20,1	3,4	1,5
FLORENZ	1,6	1,4	1,3	2,8	-	-	2,9	4,2	1,5	4,4
ROM	7,9	3,9	2,0	1,9	-	-	9,9	5,8	14,2	5,5
NEAPEL	1,2	2,4	0,8	0,6	-	-	2,0	3,1	1,6	2,1
KALABRIEN	-	-	0,0	0,2	-	-	0,0	0,2	0,0	0,2
BARI	0,1	1,9	0,1	0,4	-	-	0,3	2,3	0,2	1,1
ANCONA	0,5	0,8	0,6	1,7	-	-	1,1	2,5	1,2	2,5
BOLOGNA	3,2	19,4	1,8	7,2	-	-	5,0	26,6	3,9	24,6
BOZEN	119,6	113,5	9,2	9,1	-	-	128,8	122,6	124,2	120,3
TRIEST	3,8	1,4	0,4	1,9	-	-	4,2	3,3	3,4	2,5
SIZILIEN	0,1	2,2	-	0,2	-	-	0,1	2,3	0,1	0,3
SARDINIEN	0,0	0,1	-	0,3	-	-	0,0	0,4	0,0	0,3
SCHWEIZ	141,1	104,4	19,9	13,6	1,6	0,3	162,6	118,4	158,6	107,5
DESTERREICH	235,8	267,1	23,3	16,6	-	-	259,2	283,7	225,3	241,2
JUGOSLAWIEN	21,9	27,0	4,4	2,1	-	-	26,4	29,1	17,9	19,9
ALBANIEN	-	-	0,0	0,1	-	-	0,0	0,1	-	-
GRIECHENLAND	7,2	1,9	8,1	1,9	-	-	15,3	3,9	12,7	3,4
TUERKEI	0,0	-	6,9	1,8	-	-	6,9	1,8	7,8	2,7
RUMAENIEN	0,5	0,8	0,7	0,5	-	-	1,2	1,4	1,7	1,7
BULGARIEN	0,6	2,4	1,2	0,3	0,6	2,7	2,5	5,3	4,5	6,4
UNGARN	2,7	2,9	2,2	3,1	-	-	4,9	6,0	4,3	7,4
TSSCHECHOSLOWAKEI ..	11,1	10,4	3,4	3,4	0,4	0,5	14,9	14,3	15,0	16,8
POLEN	8,2	19,6	1,8	2,4	-	-	10,0	22,0	9,5	21,3
SOHJETUNION	-	-	2,7	0,9	0,1	0,5	2,8	1,4	1,8	0,7
EUROPA ZUSAMMEN ..	1 094,3	1 079,0	720,6	834,8	384,7	164,8	2 199,5	2 078,5	1 866,4	1 788,9
AMERIKA	-	-	-	0,0	-	-	-	0,0	-	0,0
ASIEN	-	-	2,8	0,1	-	-	2,8	0,1	2,5	0,4
UEBRIGE LAENDER ..	-	-	0,3	0,1	-	-	0,3	0,1	0,2	0,1
EINSCHL.NICHT ERM.	-	-	-	-	-	-	-	-	-	-
INSGESAMT ...	1 094,3	1 079,0	723,6	835,0	384,7	164,8	2 202,6	2 078,8	1 869,1	1 789,4

4 GRENZUEBERSCHREITENDER UND DDR-VERKEHR NACH GUETERABTEILUNGEN UND VERKEHRSBEZIRKEN 1.VJ 1989

1 000 TONNEN

VERKEHRSGEBIET -BEZIRK-	EISENBAHNVERKEHR		STRASSENVERKEHR		BINNENSCHIFFSVERKEHR		1.VJ 1989		1.VJ 1988	
	V	E	V	E	V	E	V	E	V	E
ALLE GUETER										
DDR U.BERLIN (OST)	814,1	2 246,5	22,5	99,0	717,2	590,4	1 553,8	2 935,9	1 609,7	2 937,6
FINNLAND	2,2	0,9	64,2	77,4	10,4	11,9	76,9	90,3	60,2	87,1
SCHWEDEN	331,1	278,1	315,2	325,6	75,0	35,6	721,3	639,3	740,3	661,0
NORWEGEN	8,7	5,5	69,1	73,7	51,1	50,4	128,9	129,5	150,8	155,3
DAENEMARK	163,1	98,3	766,7	721,4	43,7	26,9	973,4	846,6	930,9	833,1
GROSSBRITANNIEN ..	20,3	24,9	452,7	335,8	322,4	87,5	795,4	448,2	717,9	403,7
IRLAND	-	-	16,0	25,5	1,5	1,1	17,5	26,5	24,4	24,9
NIEDERLANDE	365,2	1 174,8	5 125,7	5 099,9	7 512,9	18 016,6	13 003,8	24 291,4	10 905,0	23 166,8
DAR.: ROTTERDAM ..	120,6	667,2	653,7	1 095,5	2 913,1	15 592,3	3 687,4	17 355,0	3 247,2	16 680,7
AMSTERDAM ..	93,7	318,9	148,6	231,4	290,8	990,6	533,0	1 540,9	423,0	1 369,8
MAASTRICHT ..	47,0	56,5	318,6	435,8	80,0	205,1	445,6	697,4	363,6	639,6
BELGIEN	835,6	788,7	2 508,4	3 072,0	2 954,8	2 432,0	6 298,9	6 292,7	6 444,3	5 728,5
DAR.: ANTWERPEN ..	217,6	294,2	667,6	852,4	1 603,9	1 850,8	2 489,1	2 997,4	2 822,7	2 618,8
LUXEMBURG	454,7	179,7	392,3	488,4	155,1	131,9	1 002,2	800,0	838,2	749,9
FRANKREICH	966,4	730,6	3 625,1	3 943,4	852,0	1 870,5	5 443,5	6 544,5	4 788,7	6 428,7
DAR.: CALAIS	67,3	55,7	262,1	382,4	122,1	30,4	451,5	468,4	414,3	678,9
AMIENS	124,9	24,2	152,9	162,8	14,6	3,5	292,4	190,4	232,1	182,1
ROUEN	34,2	30,4	134,9	165,1	4,9	7,8	174,0	203,3	155,5	171,0
RENNES	26,1	6,8	128,8	126,1	0,8	1,0	155,8	133,9	144,2	118,7
BORDEAUX	36,4	52,6	110,4	153,6	4,6	4,6	151,5	210,9	122,1	205,6
ELSASS	74,6	72,8	709,4	896,6	370,9	1 303,9	1 154,8	2 273,3	877,6	2 261,7
METZ	296,4	252,0	663,2	790,4	256,2	467,3	1 215,8	1 509,7	1 235,4	1 424,0
REIMS	25,7	50,2	123,1	172,0	9,7	11,2	158,5	233,5	150,9	216,4
PARIS	75,2	18,6	425,8	181,2	51,5	19,1	552,5	218,9	474,2	196,4
DIJON	28,0	29,4	186,5	166,8	2,9	7,3	217,4	203,4	195,8	186,7
ORLEANS	27,6	43,1	139,3	137,6	-	0,5	166,9	181,2	157,8	135,3
LYON	89,3	34,2	290,7	229,4	8,7	13,0	388,6	276,6	316,9	242,5
TOULOUSE	2,6	2,5	50,1	46,1	-	-	52,8	48,5	45,5	44,5
MARSEILLE ..	58,1	58,1	130,3	222,9	5,1	1,0	193,5	281,9	162,6	265,4
PORTUGAL	7,5	0,8	89,4	46,4	14,1	5,8	111,0	52,9	66,9	57,7
SPANIEN	117,1	78,7	474,8	592,6	41,2	20,1	633,1	691,4	532,6	600,0
GIBRALTAR	-	-	-	-	-	-	-	-	-	-
MALTA	-	-	1,1	1,0	-	-	1,1	1,0	1,0	0,9
ITALIEN	1 890,5	638,0	1 917,5	1 727,7	-	-	3 808,1	2 365,7	3 442,3	2 223,0
DAR.: TURIN	89,1	33,5	135,7	169,5	-	-	223,8	203,0	208,8	190,1
MAILAND	770,3	220,5	733,7	409,8	-	-	1 504,1	630,3	1 306,6	557,9
GENUA	13,9	34,8	17,6	17,0	-	-	31,5	51,9	31,6	37,6
FLORENZ	74,2	9,8	85,8	84,7	-	-	160,0	94,5	161,1	92,9
ROM	56,8	8,4	87,9	45,7	-	-	144,7	54,2	129,1	53,6
NEAPEL	25,9	3,6	58,6	39,6	-	-	84,5	43,2	74,9	43,0
KALABRIEN ..	0,7	1,7	4,4	8,3	-	-	5,1	10,0	4,9	8,1
BARI	14,3	16,5	18,5	30,0	-	-	32,8	46,4	33,5	50,3
ANCONA	40,5	17,5	46,2	39,7	-	-	86,7	57,2	76,8	56,4
BOLOGNA	365,5	77,4	185,5	259,8	-	-	551,0	337,2	482,2	317,9
BOZEN	406,2	157,8	388,9	420,2	-	-	795,1	578,0	744,0	552,8
TRIEST	22,3	18,7	39,7	69,0	-	-	82,0	87,7	69,2	86,3
SIZILIEN	6,8	37,2	6,3	12,3	-	-	13,1	49,5	13,9	54,5
SARDINIEN	4,9	0,7	1,7	2,2	-	-	6,6	2,8	4,2	2,5
SCHWEIZ	828,1	248,8	1 333,2	446,7	870,9	25,4	3 032,2	720,9	2 516,5	723,9
DESTERREICH	1 262,2	729,6	1 607,1	1 128,8	231,8	67,2	3 101,1	1 925,6	2 842,2	1 716,0
JUGOSLAWIEN	102,0	74,1	102,3	153,2	17,0	102,4	221,3	329,8	148,8	277,2
ALBANIEN	3,5	-	0,6	0,4	-	-	4,1	0,4	0,3	0,5
GRIECHENLAND	27,1	2,0	104,8	112,7	-	-	131,9	114,7	110,5	91,8
TUERKEI	0,0	-	69,3	88,2	-	-	69,3	88,2	81,2	87,0
RUMAENIEN	7,7	40,8	9,5	28,8	3,0	51,6	20,2	121,2	21,2	107,5
BULGARIEN	24,0	4,6	19,0	17,5	6,1	20,3	49,1	42,4	77,1	40,3
UNGARN	129,5	79,6	89,7	186,4	0,6	89,2	219,7	355,2	189,4	305,5
TSCHECHOSLOWAKEI ..	174,9	1 057,3	56,9	341,2	62,6	147,2	294,4	1 545,6	278,9	1 607,0
POLEN	73,4	198,1	57,5	211,8	8,4	148,4	139,3	558,3	113,7	414,9
SOWJETUNION	-	-	33,6	36,7	5,5	11,1	39,2	47,8	31,4	41,4
EUROPA ZUSAMMEN ..	8 608,8	8 680,4	19 324,3	19 382,0	13 957,4	23 943,6	41 890,5	52 006,0	37 664,6	49 453,8
AMERIKA	-	-	0,2	0,1	-	-	0,2	0,1	0,2	0,1
ASIEN	0,0	-	45,5	9,7	-	-	45,5	9,7	60,8	8,4
UEBRIGE LAENDER ..	-	-	8,3	6,8	-	-	8,3	6,8	7,6	9,0
EINSCHL.NICHT ERM.	-	-	-	-	-	-	-	-	-	-
INSGESAMT ...	8 608,8	8 680,4	19 378,3	19 398,6	13 957,4	23 943,6	41 944,5	52 022,6	37 733,3	49 468,9

5 GÜTERVERKEHR DER BUNDESLÄNDER NACH HAUPTVERKEHRSBEZIEHUNGEN 1. VJ 1989

1 000 TONNEN

VERKEHRS- ZWEIG	VERKEHR INNERHALB DES BUNDESGBIETES			GRENZÜBERSCHREITENDER UND DDR-VERKEHR		INSGESAMT			
	INNERHALB D. BUNDESLANDES	BUNDESLÄNDER UNTEREINANDER				1. VJ. 1989		1. VJ. 1988	
		V = E	VERSAND	EMPFANG	VERSAND	EMPFANG	VERSAND	EMPFANG	VERSAND
SCHLESWIG-HOLSTEIN									
EISENBAHN	114,0	460,0	456,9	146,8	154,2	820,9	725,1	741,5	822,1
STRASSE	510,1	1 228,4	1 504,7	380,6	485,8	2 119,0	2 500,5	2 219,4	2 615,2
BI-SCHIFF	73,5	319,6	224,1	11,7	48,6	404,8	346,2	414,1	375,6
ZUSAMMEN ...	697,6	2 008,0	2 185,7	639,1	688,6	3 344,7	3 571,8	3 375,0	3 812,8
HAMBURG									
EISENBAHN	86,7	2 393,2	1 451,3	711,4	1 044,2	3 191,2	2 582,2	2 891,0	2 448,7
STRASSE	12,4	2 373,7	1 558,1	692,9	855,6	3 079,0	2 426,1	3 056,3	2 371,3
BI-SCHIFF	-	610,9	675,1	242,0	345,2	852,9	1 020,2	1 076,2	1 031,1
ZUSAMMEN ...	99,1	5 377,7	3 684,5	1 646,3	2 245,1	7 123,1	6 028,6	7 023,5	5 851,1
NIEDERSACHSEN									
EISENBAHN	3 818,2	2 505,8	4 450,1	919,9	571,8	7 243,9	8 840,2	6 823,8	8 121,4
STRASSE	3 399,7	5 300,3	5 687,0	1 982,4	1 621,4	10 682,5	10 708,1	10 185,7	10 152,6
BI-SCHIFF	401,4	1 116,1	1 266,7	562,7	1 003,5	2 080,2	2 671,6	2 044,8	2 889,6
ZUSAMMEN ...	7 619,4	8 922,2	11 403,8	3 465,0	3 196,8	20 006,6	22 219,9	19 054,3	21 163,5
BREMEN									
EISENBAHN	921,1	968,1	1 846,2	339,7	287,4	2 228,8	3 054,7	2 169,5	3 146,2
STRASSE	34,7	1 324,0	1 106,0	236,4	305,3	1 595,1	1 446,0	1 724,3	1 432,3
BI-SCHIFF	-	235,1	465,8	149,7	1,0	384,8	466,8	312,0	479,1
ZUSAMMEN ...	955,8	2 527,2	3 418,1	725,8	593,6	4 208,8	4 967,5	4 205,8	5 057,7
NORDRHEIN-WESTFALEN									
EISENBAHN	23 046,5	7 102,3	2 718,6	2 919,5	1 821,2	33 068,3	27 586,3	32 697,1	26 879,1
STRASSE	6 497,1	10 333,7	8 008,8	6 652,9	6 673,0	23 483,7	21 178,9	22 597,8	20 406,8
BI-SCHIFF	2 180,8	3 508,6	1 310,6	8 673,8	14 608,5	14 363,3	18 100,0	12 644,0	17 881,1
ZUSAMMEN ...	31 724,5	20 944,6	12 038,0	18 246,2	23 102,6	70 915,2	66 865,1	67 939,0	65 167,0
HESSEN									
EISENBAHN	360,8	1 333,9	1 235,3	454,8	309,1	2 149,5	1 905,2	2 156,4	1 992,3
STRASSE	1 284,0	3 910,3	4 652,5	926,8	1 276,0	6 121,0	7 212,5	6 054,5	7 141,5
BI-SCHIFF	29,0	174,8	1 697,1	250,8	1 289,2	454,6	3 015,4	380,0	2 707,4
ZUSAMMEN ...	1 673,8	5 418,9	7 584,9	1 632,4	2 874,3	8 725,1	12 133,0	8 590,9	11 841,2
RHEINLAND-PFALZ									
EISENBAHN	177,8	1 115,6	1 068,7	627,2	318,8	1 920,6	1 565,4	1 910,9	1 644,3
STRASSE	949,0	4 113,0	3 141,1	1 840,0	1 463,4	6 902,0	5 553,6	6 457,5	5 142,7
BI-SCHIFF	564,2	868,0	1 555,0	1 239,7	2 140,6	2 671,9	4 259,8	2 516,1	4 022,8
ZUSAMMEN ...	1 691,1	6 096,6	5 764,8	3 706,8	3 922,9	11 494,5	11 378,7	10 884,4	10 809,9
BADEN-WÜRTTEMBERG									
EISENBAHN	1 274,4	1 455,7	2 806,6	745,8	855,8	3 475,9	4 936,8	3 533,6	5 134,7
STRASSE	4 189,1	5 026,8	6 026,1	3 111,6	2 941,9	12 327,5	13 157,1	11 585,2	12 660,0
BI-SCHIFF	1 072,3	2 419,4	1 480,6	1 735,1	2 541,7	5 226,7	5 094,6	4 318,1	4 352,8
ZUSAMMEN ...	6 535,8	8 901,9	10 313,3	5 592,4	6 339,4	21 030,2	23 188,5	19 436,9	22 147,5
BAYERN									
EISENBAHN	2 365,9	1 499,8	2 806,5	1 150,6	1 929,1	5 016,3	7 101,5	5 044,3	7 304,9
STRASSE	6 451,8	4 740,1	5 789,6	2 665,0	2 542,5	13 856,9	14 783,9	13 210,7	14 280,4
BI-SCHIFF	255,6	177,6	490,0	472,5	771,2	905,7	1 516,8	705,8	1 268,7
ZUSAMMEN ...	9 073,3	6 417,6	9 086,1	4 288,1	5 242,8	19 779,0	23 402,3	18 960,8	22 854,0
SAARLAND									
EISENBAHN	2 966,3	1 290,8	976,4	461,2	606,1	4 718,3	4 548,7	4 901,6	4 864,5
STRASSE	42,2	787,4	1 066,8	796,1	936,5	1 625,7	2 045,5	1 518,4	1 918,7
BI-SCHIFF	-	45,5	70,2	1,8	823,2	47,3	893,5	9,8	87,9
ZUSAMMEN ...	3 008,4	2 123,7	2 113,4	1 259,2	2 365,8	6 391,3	7 487,7	6 429,7	6 871,1
BERLIN (WEST)									
EISENBAHN	-	108,7	417,2	31,9	782,7	140,6	1 199,8	141,3	1 162,5
STRASSE	10,0	989,8	1 586,7	93,6	297,3	1 093,4	1 893,9	1 040,3	1 821,9
BI-SCHIFF	-	74,3	314,7	617,7	370,8	691,9	685,5	665,2	922,7
ZUSAMMEN ...	10,0	1 172,8	2 318,6	743,3	1 450,7	1 926,0	3 779,3	1 846,8	3 907,1
INSGESAMT									
EISENBAHN	35 131,7	20 233,9	20 233,9	8 608,8	8 680,4	63 974,3	64 046,0	63 010,9	63 520,6
STRASSE	23 380,1	40 127,4	40 127,4	19 378,3	19 398,6	82 885,8	82 906,1	79 650,1	79 943,3
BI-SCHIFF	4 577,0	9 549,9	9 549,9	13 957,4	23 943,6	28 084,3	38 070,4	25 086,1	36 018,8
ZUSAMMEN ...	63 088,8	69 911,1	69 911,1	41 944,5	52 022,6	174 944,4	185 022,5	167 747,1	179 482,7

6 GÜTERVERKEHR DER BUNDESLÄNDER UNTEREINANDER 1. VJ 1989

1 000 TONNEN

NACH VON	VZW	SCHLESWIG HOLSTEIN	HAMBURG	NIEDER- SACHSEN	BREMEN	NORDRHEIN- WESTFALEN	HESSEN	RHEINLAND PFALZ	BADEN- WÜRTTEMBERG	BAYERN	SAARLAND	BERLIN (WEST)	ZUSAMMEN VERSAND
SCHLESWIG-HOLSTEIN													
EISENBAHN .		114,0	49,0	164,3	16,6	102,3	37,4	6,4	49,0	33,0	0,4	1,7	574,1
STRASSE ...		510,1	128,4	370,2	56,1	280,5	81,9	35,9	86,3	87,4	7,2	94,6	1 738,4
BI-SCHIFF .		73,5	212,2	72,2	1,3	19,3	-	-	9,2	-	2,8	2,7	393,1
ZUSAMMEN ..		697,6	389,6	606,6	74,0	402,0	119,2	42,3	144,5	120,4	10,4	99,0	2 705,6
HAMBURG													
EISENBAHN .		31,5	86,7	1 697,8	30,6	195,2	75,2	23,8	138,6	159,4	10,7	30,3	2 479,8
STRASSE ...		284,8	12,4	782,2	75,4	475,3	170,5	63,4	160,5	175,4	10,5	175,6	2 386,1
BI-SCHIFF .		157,1	-	216,4	5,6	45,3	1,3	3,5	8,9	1,1	-	171,7	610,9
ZUSAMMEN ..		473,5	99,1	2 696,4	111,6	715,8	246,9	90,7	308,0	335,9	21,3	377,7	5 476,8
NIEDERSACHSEN													
EISENBAHN .		121,9	351,8	3 818,2	321,6	846,4	176,9	72,6	163,3	336,0	97,0	18,4	6 324,0
STRASSE ...		451,7	425,1	3 399,7	317,5	2 127,0	478,3	207,7	449,6	456,6	41,1	345,8	8 700,0
BI-SCHIFF .		30,1	358,1	401,4	290,0	286,3	10,1	50,9	37,6	23,3	1,0	28,8	1 517,5
ZUSAMMEN ..		603,7	1 135,0	7 619,4	929,1	3 259,7	665,2	331,2	650,4	815,9	139,1	392,9	16 541,5
BREMEN													
EISENBAHN .		2,6	42,2	242,4	921,1	247,8	41,1	30,7	119,8	147,8	66,4	27,2	1 889,2
STRASSE ...		59,2	49,9	419,4	34,7	367,5	81,0	35,1	109,7	97,7	4,3	100,1	1 358,7
BI-SCHIFF .		5,1	3,8	137,9	-	71,3	-	4,1	7,0	4,4	1,5	0,1	235,1
ZUSAMMEN ..		66,9	95,9	799,6	955,8	686,6	122,1	69,9	236,6	249,9	72,2	127,4	3 483,0
NORDRHEIN-WESTFALEN													
EISENBAHN .		154,2	294,6	1 814,7	958,4	23 046,5	483,2	523,5	885,9	1 077,8	597,6	312,5	30 148,8
STRASSE ...		387,5	427,5	2 531,5	348,9	6 497,1	1 706,9	1 288,3	1 567,6	1 443,0	242,6	389,9	16 830,8
BI-SCHIFF .		19,2	61,7	716,5	153,6	2 180,9	428,1	765,4	909,6	304,6	40,0	109,9	5 689,5
ZUSAMMEN ..		560,8	783,8	5 062,7	1 460,9	31 724,5	2 618,1	2 577,2	3 363,1	2 825,4	880,1	812,4	52 669,1
HESSEN													
EISENBAHN .		50,8	386,1	198,0	55,8	151,1	360,8	117,2	67,8	265,5	37,5	4,2	1 694,7
STRASSE ...		58,9	108,1	431,9	69,2	1 100,8	1 284,0	478,8	739,5	710,1	109,9	106,0	5 194,2
BI-SCHIFF .		-	-	1,7	0,4	29,7	29,0	37,6	73,0	32,2	-	0,1	203,8
ZUSAMMEN ..		109,7	494,3	631,6	125,4	1 281,7	1 673,8	630,6	880,3	1 007,8	147,3	110,2	7 092,7
RHEINLAND-PFALZ													
EISENBAHN .		31,1	26,9	59,6	53,8	158,9	128,6	177,8	421,6	127,1	101,4	6,6	1 293,5
STRASSE ...		74,6	56,4	254,1	43,1	1 364,6	547,4	949,0	828,5	585,5	299,3	58,4	5 062,0
BI-SCHIFF .		2,2	8,1	57,4	8,5	221,8	110,2	564,2	369,1	68,2	22,6	-	1 432,2
ZUSAMMEN ..		107,8	91,4	371,0	105,5	1 745,3	786,2	1 691,1	1 820,2	780,8	423,4	65,1	7 787,7
BADEN-WÜRTTEMBERG													
EISENBAHN .		26,9	131,8	71,6	178,0	257,7	121,8	131,9	1 274,4	484,5	45,2	6,3	2 730,2
STRASSE ...		65,0	133,6	295,9	89,0	863,2	667,6	535,3	4 189,1	1 990,4	274,3	112,5	9 215,9
BI-SCHIFF .		5,2	9,9	36,7	3,8	520,2	1 121,5	661,8	1 072,3	56,3	2,4	1,5	3 491,7
ZUSAMMEN ..		97,0	275,2	404,2	271,0	1 641,1	1 911,0	1 329,0	6 535,8	2 531,2	322,0	120,3	15 437,7
BAYERN													
EISENBAHN .		24,4	140,8	157,7	145,3	387,9	135,0	62,7	418,2	2 385,9	19,3	8,6	3 865,7
STRASSE ...		76,1	139,8	374,0	74,9	971,9	745,5	316,6	1 776,1	6 451,8	70,1	195,2	11 191,9
BI-SCHIFF .		-	-	0,6	0,8	64,3	25,9	29,0	56,9	255,6	-	-	433,2
ZUSAMMEN ..		100,4	280,6	532,3	221,0	1 424,0	906,5	408,3	2 251,3	9 073,3	89,4	203,8	15 490,9
SAARLAND													
EISENBAHN .		10,1	20,3	35,3	77,7	316,4	29,4	98,0	534,1	168,2	2 966,3	1,3	4 257,0
STRASSE ...		8,4	7,0	36,4	5,1	186,4	84,8	153,0	207,4	90,4	42,2	8,5	829,6
BI-SCHIFF .		-	-	0,9	-	33,1	-	2,2	9,4	-	-	-	45,5
ZUSAMMEN ..		18,5	27,3	72,6	82,8	536,0	114,1	253,2	750,8	258,6	3 008,4	9,8	5 132,1
BERLIN (WEST)													
EISENBAHN .		3,5	7,8	8,9	8,3	54,9	6,7	2,1	8,3	7,3	0,9	-	108,7
STRASSE ...		38,5	82,4	191,4	26,9	271,6	88,7	30,0	99,8	153,0	7,4	10,0	999,8
BI-SCHIFF .		5,2	21,3	26,4	1,7	19,3	-	-	-	-	-	-	74,3
ZUSAMMEN ..		47,3	111,5	226,7	36,9	345,9	95,3	32,5	108,2	160,3	8,3	10,0	1 182,8
INSGESAMT EMPFANG													
EISENBAHN .		570,9	1 538,0	8 268,3	2 767,3	25 765,1	1 596,1	1 246,6	4 081,1	5 172,4	3 942,6	417,2	55 365,6
STRASSE ...		2 014,7	1 570,5	9 086,7	1 140,8	14 505,9	5 936,5	4 090,1	10 215,2	12 241,4	1 109,0	1 596,7	63 507,5
BI-SCHIFF .		297,6	675,1	1 668,1	465,8	3 491,5	1 726,2	2 119,2	2 552,9	745,6	70,2	314,7	14 126,8
ZUSAMMEN ..		2 883,3	3 783,5	19 023,2	4 373,9	43 762,5	9 258,7	7 455,8	16 849,1	18 159,4	5 121,8	2 328,6	132 999,9

7 GUETERVERKEHR NACH VERKEHRSZWEIGEN UND GUETERHAUPTGRUPPEN 1.VJ 1989

1 000 TONNEN

NR. 0 SYST 1)	GUETERHAUPTGRUPPE	ZUSAMMEN	EISENBAHNVERKEHR	STRASSENVERKEHR	BINNENSCHIFFSVERKEHR
00	LEBENDE TIERE	118,0	7,1	110,9	-
01	GETREIDE	2 871,3	386,1	868,1	1 617,2
02	KARTOFFELN	676,8	38,9	637,8	-
03	FRISCHE FRUECHTE, FRISCHES UND GEFRORENES GEMUESE	2 956,5	342,5	2 610,5	3,5
04	SPINNSTOFFE UND TEXTILE ABFAELLE	525,4	149,5	363,1	12,8
05	HOLZ UND KORK	4 731,4	945,9	3 644,0	141,5
06	ZUCKERRUEBEN	9,0	-	9,0	-
09	SONSTIGE PFLANZLICHE, TIERISCHE UND VERWANDTE ROHSTOFFE	1 055,2	70,1	978,3	6,8
11	ZUCKER	506,4	135,1	327,9	43,3
12	GETRAENKE	4 247,3	158,2	4 063,9	25,2
13	GENUSSMITTEL UND NAHRUNGSMITTEL- ZUBEREITUNGEN A.N.G.	2 561,2	149,6	2 382,8	28,7
14	FLEISCH, FISCH, FLEISCH- UND FISCHWAREN, EIER, MILCH UND MILCHERZEUGNISSE, SPEISEFETTE	5 577,9	211,6	5 364,6	1,7
16	GETREIDE-, OBST- UND GEMUESE- ERZEUGNISSE, HOPFEN	3 671,9	115,2	3 277,5	279,3
17	FUTTERMITTEL	4 591,5	478,4	2 763,6	1 349,4
18	DELSAATEN, DELFRUECHTE, PFLANZ- LICHE U. TIERISCHE OELE UND FETTE (AUSGEN. SPEISEFETTE)	2 442,2	169,5	915,7	1 357,0
21	STEINKOHLE UND STEINKOHLLENBRIKETTS	19 523,1	14 511,8	376,5	4 634,8
22	BRAUNKOHLE, BRAUNKOHLLENBRIKETTS UND TORF	2 192,0	1 388,4	779,1	24,5
23	STEINKOHLLEN- UND BRAUNKOHLLENKOKS ..	4 475,8	3 953,0	105,5	417,3
31	ROHES ERDDEL	384,7	357,2	2,2	25,3
32	KRAFTSTOFFE UND HEIZOEL	15 707,3	3 775,3	3 896,8	8 035,2
33	NATUR-, RAFFINERIE- UND VERWANDTE GASE	986,1	484,1	252,4	249,6
34	MINERALDELERZEUGNISSE A.N.G.	2 048,9	412,2	450,2	1 186,5
41	EISENERZE (AUSGEN. SCHWEFELKIES- ABBRAENDE)	16 067,0	6 243,6	3,0	9 820,4
45	NE-METALLERZE, -ABFAELLE UND -SCHROTT	1 572,0	367,6	514,8	689,7
46	EISEN- UND STAHLABFAELLE UND -SCHROTT, SCHWEFELKIESABBRAENDE ..	5 085,5	3 017,0	920,0	1 148,5
51	ROMEISEN, FERROLEGIERUNGEN, ROHSTAHL	3 101,8	1 985,7	710,4	405,6
52	STAHLHALBZEUG	6 488,1	5 700,5	148,3	639,3
53	STAB- UND FORMSTAHL, DRAHT, EISENBAHNOBERBAUMATERIAL	5 238,2	2 364,7	1 779,4	1 094,2
54	STAHLBLECHE, BANDSTAHL, WEISS- BLECH UND -BAND	7 086,8	3 377,9	2 709,9	998,9
55	ROHRE U. AE. AUS STAHL, ROHE GIESSEREIERZEUGNISSE UND SCHMIEDE- STUECKE AUS EISEN UND STAHL	2 222,6	1 001,0	1 071,6	150,1
56	NE-METALLE UND NE-METALLHALBZEUG ..	2 022,5	301,7	1 404,9	315,9
61	SAND, KIES, BIMS, TON, SCHLACKEN ..	15 821,8	1 759,2	3 933,9	10 128,7
62	SALZ, SCHWEFELKIES, SCHWEFEL	2 051,3	631,7	317,5	1 102,1
63	SONSTIGE STEINE, ERDEN UND VERWANDTE ROHMINERALIEN	7 971,4	2 551,0	3 446,4	1 974,0
64	ZEMENT UND KALK	3 533,9	958,9	2 132,6	441,8
65	GIPS	676,4	49,2	344,5	282,8
69	SONSTIGE MINERALISCHE BAUSTOFFE U.AE. (AUSGEN. GLAS)	5 059,9	249,4	4 626,7	183,8
71	NATUERLICHE DUENGEMITTEL	690,2	273,0	138,5	278,7
72	CHEMISCHE DUENGEMITTEL	4 121,7	1 627,3	747,6	1 746,9
81	CHEMISCHE GRUNDSTOFFE (AUSGEN. ALUMINIUMOXID UND -HYDROXYD)	8 941,3	2 932,4	2 982,5	3 026,5
82	ALUMINIUMOXID UND -HYDROXYD	465,3	131,2	52,3	281,8
83	BENZOL, TEERE U.AE. DESTILLATIONS- ERZEUGNISSE	1 045,9	299,8	160,9	585,3
84	ZELLSTOFF UND ALTPAPIER	2 242,2	694,0	1 048,7	499,5
89	SONSTIGE CHEMISCHE ERZEUGNISSE (EINSCHL. STAERKE)	9 274,7	1 215,9	7 879,7	179,0
91	FAHRZEUGE	5 008,2	1 903,0	3 058,8	46,4
92	LANDWIRTSCHAFTLICHE MASCHINEN	250,8	81,5	149,4	19,8
93	ELEKTROTECHNISCHE ERZEUGNISSE, ANDERE MASCHINEN	3 295,3	480,1	2 755,1	60,1
94	BAUKONSTRUKTIONEN AUS METALL; EBM-WAREN	2 697,4	205,6	2 436,7	55,1
95	GLAS, GLASWAREN, FEINKERAMISCHE U.AE. MINERALISCHE ERZEUGNISSE ...	2 100,2	207,4	1 873,6	19,2
96	LEDER, LEDERWAREN, TEXTILIEN, BEKLEIDUNG	1 370,3	69,6	1 291,1	9,6
97	SONSTIGE HALB- UND FERTIGWAREN	12 918,9	1 405,1	11 390,3	123,6
99	BESONDERE TRANSPORTGUETER (OHNE STUECKGUT)	18 566,0	5 023,2	12 940,6	602,3
	INSGESAMT...	238 847,4	75 347,9	107 150,4	56 349,1

1) GUETERVERZEICHNIS FUER DIE VERKEHRSSTATISTIK, AUSGABE 1989

8 Transport von Rohem Erdöl in Rohrfernleitungen nach Verkehrsbezirken 1. Vj. 1989
1 000 t

EBV \ VVB	042 Oldenburg	044 Emsland	Zusammen Binnen- verkehr	350 Rotterdam	398 Marseille	442 Genua	454 Triest	Zusammen Grenz- über- schreitender Empfang	Insgesamt Empfang	Dagegen 1988
020 Hamburg	-	-	-	-	-	-	-	-	-	-
044 Emsland	450,7	-	450,7	-	-	-	-	-	450,7	484,8
081 Duisburg	-	-	-	-	-	-	-	-	-	94,0
082 Essen	1 344,3	39,1	1 383,4	1 179,9	-	-	-	1 179,9	2 563,3	2 540,8
095 Köln	680,8	33,1	713,9	1 597,9	-	-	-	1 597,9	2 311,8	2 648,7
142 Kaisersl.	-	-	-	-	1 033,1	-	-	1 033,1	1 033,1	1 056,3
151 Mannheim	-	-	-	-	-	-	-	-	-	721,8
152 Karlsruhe	-	-	-	-	2 754,2	-	329,2	3 083,4	3 083,4	3 136,0
191 Regensburg	-	-	-	-	-	-	1 137,7	1 137,7	1 137,7	1 130,4
201 Ingolstadt	-	-	-	-	-	1 374,8	441,3	1 816,1	1 816,1	2 057,2
206 Rosenheim	-	-	-	-	-	-	575,1	575,1	575,1	592,0
Insgesamt Versand	2 475,8	72,2	2 548,0	2 777,8	3 787,3	1 374,8	2 483,3	10 423,2	12 971,2	14 462,0
Dagegen 1988	2 678,2	67,8	2 746,0	3 022,3	4 878,1	1 256,9	2 558,7	11 716,0	14 462,0	-
Veränderung in %	- 7,6	+ 6,5	- 7,2	- 8,1	- 22,4	+ 9,4	- 2,9	- 11,0	- 10,3	-

Abweichungen in den Summen erklären sich durch Runden der Zahlen.

STATISTISCHES BUNDESAMT / VERKEHR

ENTWICKLUNG DES GÜTERVERKEHRS NACH MONATEN UND VERKEHRSZWEIGEN
1. QUARTAL 1988 BIS 1. QUARTAL 1989
IN 1 000 TONNEN

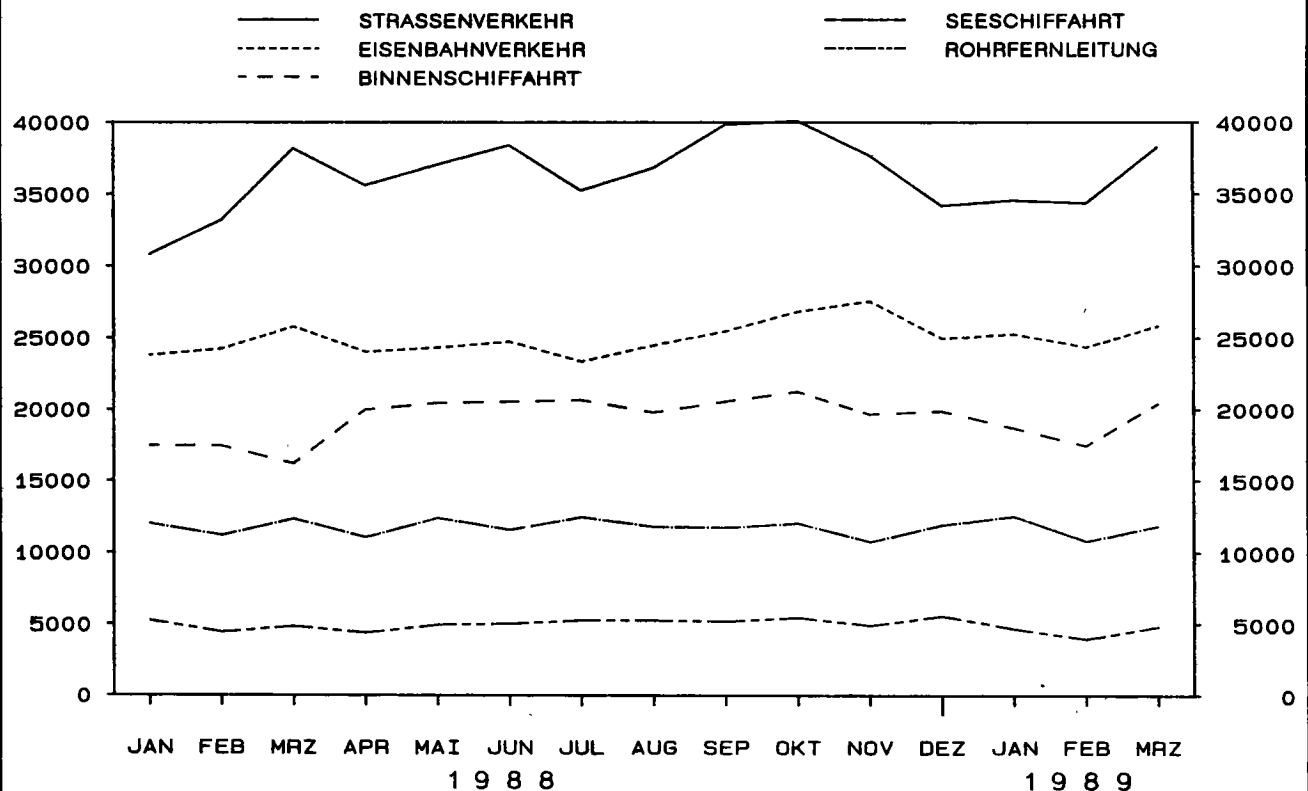

VERKEHRSGEBIETE UND VERKEHRSBEZIRKE DES BUNDESgebietes

Stand: 1.1.1980

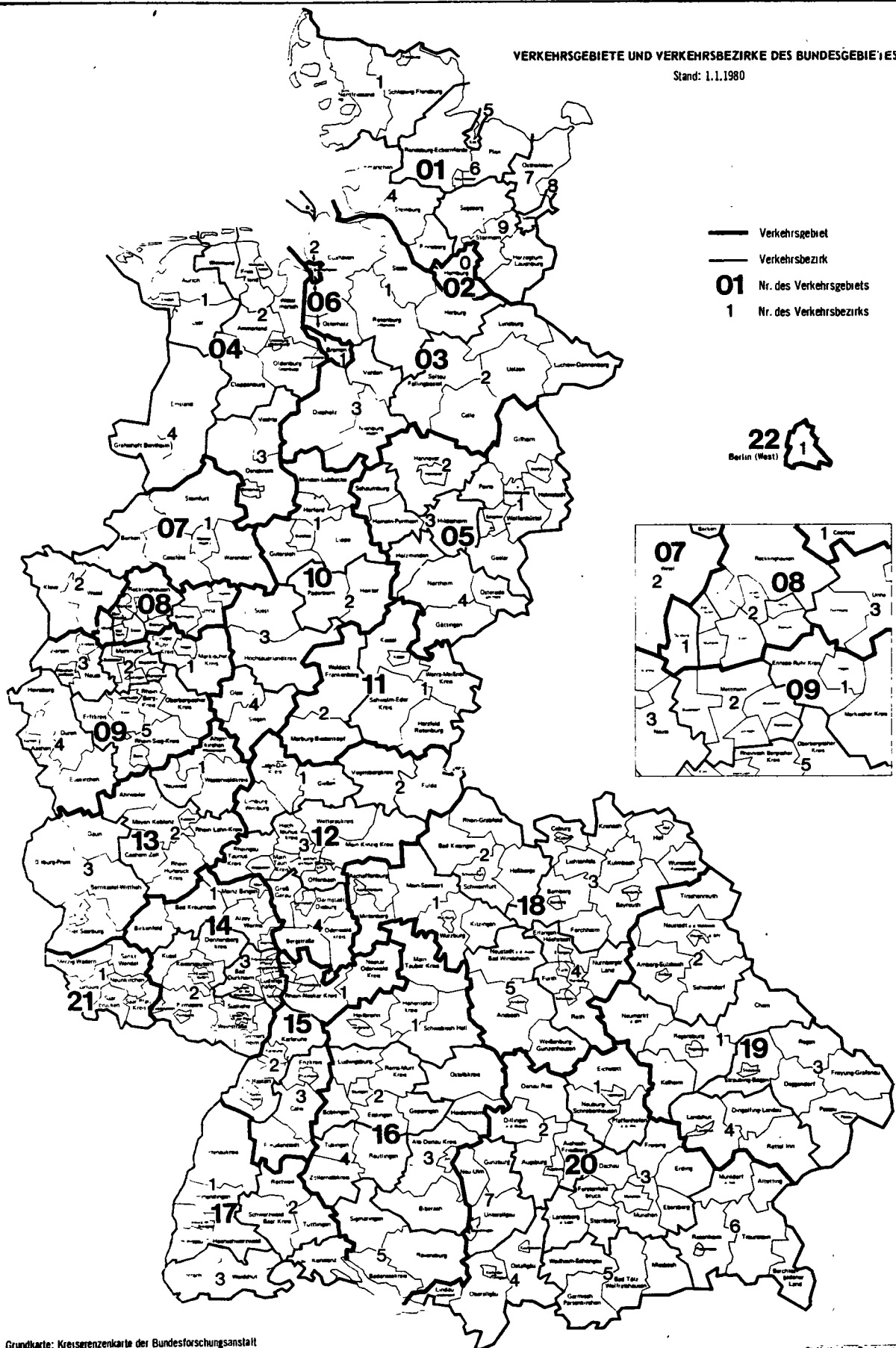

Fachserie 8: Verkehr

Reihe 1: Güterverkehr der Verkehrswege

Im Vierteljahresbericht werden die Ergebnisse der Gütertransportstatistiken (vor allem beförderte Tonnen nach Versand und Empfang) vergleichend dargestellt. Während für die Verkehrswege Seeschifffahrt und Luftfahrt nur wichtige Eckdaten enthalten sind, werden die drei Landverkehrsträger Eisenbahn, Straße und Binnenschifffahrt ausführlich im Vergleich nachgewiesen. Die Ergebnisse werden nach Gütergruppen, Verkehrsbezirken und Hauptverkehrsbeziehungen differenziert. Ferner wird der Verkehr in Rohrfernleitungen dargestellt.

Der Jahresbericht ist wesentlich tiefer gegliedert. In ihm sind zusätzlich lange Reihen zur Güterverkehrsentwicklung und Tabellen zum Güterverkehr nach Entfernungstufen und zur tonnenkilometrischen Leistung enthalten. Die Darstellung der Güterverflechtung nach Verkehrsgebieten untereinander und der Grenzüberschreitende Verkehr nach Verkehrsbezirken im Ausland nimmt breiten Raum ein. Außerdem wird eine Verflechtungstabelle zum Durchgangsverkehr nachgewiesen.

Reihe 2: Eisenbahnverkehr

In monatlicher Erscheinungsfolge werden für den öffentlichen schienengebundenen Verkehr der Deutschen Bundesbahn und der nichtbundeseigenen Eisenbahnen die wichtigsten Zahlen über Verkehrsleistungen und Verkehrseinnahmen im Personen- und Güterverkehr nachgewiesen. Regional sind die Ergebnisse des Güterverkehrs nach Hauptverkehrsbeziehungen, Verkehrsgebieten und -bezirken aufgeschlüsselt.

Im Jahresbericht werden — neben tiefer gegliederten Ergebnissen — Angaben über die Struktur der Unternehmen, den Bestand an Verkehrsmitteln und -einrichtungen sowie über Bahnbetriebsunfälle mit Personenschaden ausgewiesen. Ferner finden sich Angaben über den Personalbestand nach dem Beschäftigungsverhältnis und den betrieblichen Einsatz.

Reihe 3: Straßenpersonenverkehr

Der Vierteljahresbericht enthält Angaben über die Betriebs- und Verkehrsleistungen (Wagen-Kilometer, beförderte Personen, Personen-Kilometer) sowie die umsatzsteuerpflichtigen Einnahmen (ohne Einnahmen aus dem Freigestellten Schülerverkehr) der Straßenverkehrsunternehmen (ohne Kleinunternehmen mit weniger als 6 Bussen) im Berichtsvierteljahr.

Im Jahresbericht sind entsprechende Nachweisungen für das Berichtsjahr enthalten; zusätzlich werden für alle Unternehmen Vorjahresergebnisse über die Umsätze einschließlich der Einnahmen aus dem Freigestellten Schülerverkehr und der Ausgleichszahlungen der öffentlichen Hand für Beförderungen von Schwerbehinderten und Schülern (Ausbildungsverkehr) und der Vergütungen für durchgeführte Auftragsfahrten dargestellt. Außerdem werden Strukturdaten der Unternehmen am Stichtag des Berichtsjahres (Linien- und Fahrzeugbestände, Personal) nachgewiesen.

Reihe 4: Binnenschifffahrt

Die monatlichen Nachweisungen erstrecken sich auf den Güterverkehr auf Binnenwasserstraßen, den Güterumschlag in Binnenhäfen, den Verkehr an Grenzzoll- und Übergangsstellen, den Durchgangsverkehr, den Güterverkehr der Bundesländer nach Hauptverkehrsbeziehungen sowie an ausgewählten Schleusen.

Der Jahresbericht enthält weitergehende Nachweisungen des Güterverkehrs nach Verkehrsbezirken. Außerdem werden Unternehmen, deren verfügbare Schiffe, Beschäftigte und Umsätze in der Binnenschifffahrt, der Bestand an Binnenschiffen der Bundesrepublik Deutschland sowie Schiffsunfälle dargestellt.

Reihe 5: Seeschifffahrt

Im Monatsbericht werden Schiffs- und Güterverkehr über See nach Häfen, Flaggen und Verkehrsrichtungen, der Verkehr auf dem Nord-Ostsee-Kanal, der Containerverkehr über See mit Häfen außerhalb des Bundesgebietes und der Bestand an Seeschiffen unter der Flagge der Bundesrepublik Deutschland nachgewiesen.

Der Jahresbericht enthält weitergehende Nachweisungen sowie zusätzlich die Aufteilung des Güterverkehrs nach Verkehrsbezirken und Angaben über das Bordpersonal.

Reihe 6: Luftverkehr

Der Monatsbericht umfaßt den Personen-, Güter- und Postverkehr mit Luftfahrzeugen sowie Starts und Landungen nach Flughäfen. Diese Ergebnisse sind im Jahresbericht differenzierter aufgliedert, wobei zusätzlich noch Angaben aus der Unternehmensstatistik (Unternehmen, Beschäftigte, Luftfahrzeugbestand, Umsatz) und über den nichtgewerblichen Luftverkehr gebracht werden.

Reihe 7: Verkehrsunfälle (bis Dez. 1988 Reihe 3.3)

Der Monatsbericht (ca. 30 Seiten) enthält Angaben über Unfälle nach Straßenarten, Unfallarten und -typen, Kalendertagen, Ländern, Großstädten sowie über Verunglückte und Unfallbeteiligte nach Art der Verkehrsteilnahme. Ferner sind Unfallursachen und Unfälle des Auslandes dargestellt. Dabei werden die aktuellsten Monatsergebnisse mit dem kumulierten Jahresteil und die vergleichbaren Zeitabschnitte des Vorjahres nachgewiesen.

Der Jahresbericht mit rd. 250 Seiten ist wesentlich tiefer gegliedert und bringt Angaben über Unfälle und Verunglückte nach Unfallart und -typ, nach Straßenart und Ortslage, nach Monat, nach Unfallverursachung unterschieden nach dem Geschlecht und den Unfallursachen (Fehlverhalten der Verkehrsteilnehmer sowie technische Mängel und andere Ursachen). Ab 1985 sind auch Auswertungen über Alkoholunfälle und deren Folgen, Autobahnunfälle, Lichtverhältnisse und Straßenzustand zum Unfallzeitpunkt sowie über das Fehlverhalten der Fahrzeugführer und ihrem Alter enthalten.

Die Entwicklung des Unfallgeschehens wird in einer Vielzahl von Zeitreihen für die wichtigsten Unfallmerkmale verdeutlicht. Angaben für über 100 Länder sind im internationalen Teil zusammengestellt. Methodische Erläuterungen und Bezugswerte zum Unfallgeschehen (Bevölkerung, Straßenlänge, Fahrzeugbestände, Fahrleistungen, Gurtanlagequoten usw.) sind im Anhang aufgeführt.

Systematiken

Systematik der Wirtschaftszweige mit Erläuterungen, Ausgabe 1979

Güterverzeichnis für die Verkehrsstistik, Ausgabe 1969

Verzeichnis der Verkehrsbezirke und Häfen, Ausgabe 1980



STATISTISCHES BUNDESAMT
GUSTAV-STRESEMANN-RING 11
6200 WIESBADEN 1

Veröffentlichungen und Prospekte sind durch den Verlag
METZLER-POESCHEL, Verlagsauslieferung Hermann Leins
Postfach 7, 7408 Kusterdingen, erhältlich.