

# Finanzen und Steuern

## Umsatzsteuerstatistik (Veranlagungen)



# 2015

Erscheinungsfolge: jährlich  
Erschienen am 5. Dezember 2019  
Artikelnummer: 2140820157004

Ihr Kontakt zu uns:  
[www.destatis.de/kontakt](http://www.destatis.de/kontakt)  
Telefon: +49 (0) 611 / 75 24 05

© Statistisches Bundesamt (Destatis), 2019

Vervielfältigung und Verbreitung, auch auszugsweise, mit Quellenangabe gestattet.

# Inhalt

## Textteil

Erläuterungen der Abkürzungen zur Klassifikation der Wirtschaftszweige  
Informationen zur Darstellung

## Schaubilder

Schaubild 1: Steuerpflichtige und deren Lieferungen und Leistungen nach Rechtsform  
Schaubild 2: Steuerpflichtige und deren Lieferungen und Leistungen nach Wirtschaftsabschnitten

## Tabellenteil

<b>1</b>	<b>Zeitreihen</b>
1.1_2012-2015	Übersicht über steuerliche Merkmale 2012-2015
1.2-S._2012-2015	Steuerpflichtige nach Wirtschaftsabschnitten, Größenklassen der Lieferungen und Leistungen, Rechtsform und Bundesländern 2012-2015
1.2-U._2012-2015	Lieferungen und Leistungen nach Wirtschaftsabschnitten, Größenklassen der Lieferungen und Leistungen, Rechtsform und Bundesländern 2012-2015
<b>2</b>	<b>Allgemeiner Überblick</b>
2.1	Steuerliche Merkmale
2.2	Steuerpflichtige und deren Lieferungen und Leistungen, Vorsteuerbeträge und Umsatzsteuer nach Wirtschaftsabschnitten, Größenklassen der Lieferungen und Leistungen, Rechtsform und Bundesländern
<b>3</b>	<b>Wirtschaftszweig</b>
3.1	Steuerpflichtige, Umsätze und Umsatzsteuer
3.2	Steuersätze nach ausgewählten Wirtschaftszweigen
<b>4</b>	<b>Größenklassen</b>
4.1	Steuerpflichtige und deren Lieferungen und Leistungen nach ausgewählten Wirtschaftszweigen
4.2	Steuerpflichtige und deren Lieferungen und Leistungen nach ausgewählten Rechtsformen und Wirtschaftszweigen
4.3	Steuerpflichtige und deren Lieferungen und Leistungen nach Bundesländern
<b>5</b>	<b>Rechtsform</b>
5.1	Steuerpflichtige und deren Lieferungen und Leistungen nach ausgewählten Wirtschaftszweigen
5.2	Steuerpflichtige und deren Lieferungen und Leistungen nach ausführlichem Rechtsformschlüssel
<b>6</b>	<b>Bundesländer</b>
6.1	Steuerpflichtige und deren Lieferungen und Leistungen nach ausgewählten Wirtschaftszweigen

## Anhang

Qualitätsbericht  
Vordruck Umsatzsteuererklärung

## Erläuterungen der Abkürzungen zur Klassifikation der Wirtschaftszweige

a.	an, auf, aus	forstw. / Forstw.	forstwirtschaftliche(n) / Forstwirtschaft
ä.	ähnlichen	fotograf. / Fotograf.	fotografisches / Fotografisches
allgem.	allgemeine(n,r)		
Altmat.	Altmaterialien	gärtn.	gärtnerische(n)
ang	anderweitig nicht genannt	Geb.güt	Gebrauchsgüter(n)
...anlg.	...anlagen	...gegenst.	...gegenstände(n)
Annahmest.	Annahmestellen	Gerät.	Geräten
Antriebselem.	Antriebselementen	...gerät.	...geräte(n)
Arbeitskr.	Arbeitskräften	...ges.	...gesellschaften
Archit.	Architektur	geschl.Immob.fonds	geschlossenen Immobilienfonds
Art.	Artikel(n)	Gesundh.wesens	Gesundheitswesens
...art.	...artikeln	Gew. / ...gew.	Gewinnung / ...gewinnung
Ausbauelement.	Ausbauelementen	gewerbl.	gewerbliche(n)
ausländ.	ausländischer	Gewerbsm.	gewerbsmäßige
Ausrüstg.	Ausrüstung(en)	Gh.	Großhandel
außerhäusl.	außerhäusliche	Grundst.	Grundstücken, Grundstücks
Auswärt.Angelegenh.	Auswärtige Angelegenheiten		
B.	Bereich	H.v.	Herstellung von
Bauelem.	Bauelement	HV.	Handelsvermittlung
Bausätz.	Bausätze(n)	...halbw.	...halbwaren
Be- / Bearb.	Bearbeitung	Haush.	Haushalt(s)
...bearb.	...bearbeitung(s)	Haush.gegenst.	Haushaltsgegenstände(n)
Bedien.personal	Bedienungspersonal	Herst.	Herstellung
...bef	...beförderung	i.	im, in
Bekleidg.	Bekleidung(s)	Inst.	Installation(s)
...bekleidg.	...bekleidung	...inst.	...installation(s)
Bekleidg.zubeh.	Bekleidungszubehör	Instandh.	Instandhaltung
Berufsbild.	Berufsbildende	Instr.	Instrumenten
bsp.	bespielten	...instr.	...instrumenten
best.	bestimmte	Interessenvertr.	Interessenvertretungen
bewegl.	beweglicher	isol.	isolierten
Bildg.	Bildung		
Binnenschiff.	Binnenschifffahrt	Journal.	Journalisten
Bodensan.	Bodensanierung		
Brutst.	Brutstoffen	keram.	keramischen
		Kfz	Kraftfahrzeug(e,en)
chem./Chem.	chemische / Chemische	Kinderbetreu.	Kinderbetreuung
Chemik.	Chemikalien	kirchl.	kirchliche
		konfektion.	konfektionierten
d.	dem, den, der, des, die, das, durch	Konstr.-	Konstruktions-
Dekor.	Dekorationen	kosmet.	kosmetische(n)
Dienstleistg.	Dienstleistungen	Künstler.	Künstlerische
Dolom.	Dolomit		
DV-Gerät.	Datenverarbeitungsgeräten	landw. / Landw.	landwirtschaftliche(n) / Landwirtschaft
		Leistg. / ...leistg.	Leistungen
EBM-Waren	Eisen-, Blech- und Metallwaren	m.	mit
Edelmetallplatt.	Edelmetallplatten	...m.	...mittel(n)
Eh.	Einzelhandel	Masch.	Maschinen
eig.	eigenen	...masch.	...maschinen
Einr. / -ein.	Einrichtungen (s)	mech. / ...mech.	mechanische(n,r)
...einr.	...einrichtungen	med.	medizinische(n)
einschl.	einschließlich	...metall.	metallischen
elektr.	elektrische(n)	mineral.	mineralische(n,r)
Elektriz.erzg.	Elektrizitätserzeugung	Möb.	Möbeln
Elektriz.vertlg.	Elektrizitätsverteilung(s)		
Elektrotech.	Elektrotechnik	Nahr.	Nahrungs
Entwicklg.	Entwicklung	Nahrungsm.	Nahrungsmittel(n)
Erbrg.	Erbringung	nat.	natürlichen
Erschließg.	Erschließung	Navig.	Navigations
Erzchütterg.	Erschütterung	NE	Nichteisen
Erzeugn.	Erzeugnisse(n)	Nebentätigk.	Nebentätigkeiten
...erzeugn.	...erzeugnissen		
...fahrz.	...fahrzeuge(n)	oaS	ohne ausgeprägten Schwerpunkt
Ferroleg.	Ferrolegierung	Oberfläch.veredlg.	Oberflächenveredlung
Fertigb.t.	Fertigbauteilen	öff. / Öff.	öffentlich(e,en,er) / Öffentliche
Fertigt.b.	Fertigteilbauten	oh.	ohne
Forschg.	Forschung	opt.	optischen

**noch: Erläuterungen der Abkürzungen zur Klassifikation der Wirtschaftszweige**

Org.	Organisationen	u.ä.	und ähnliche
...org.	...organisationen	übw.	überwiegend
orthopäd.	orthopädischen	Unterhaltg.	Unterhaltung
		Untern.	Unternehmen
persönl.	persönliche(n,r)	usw.	und so weiter
pharmazeut.	pharmazeutischen		
...pl.	...platten	v.	vom, von
prod.	produzierenden	V.v.	Handelsvermittlung von
profession. / Profession	professionelle / Professionelle	...verarb. / Verarb.	...verarbeitung / Verarbeitung
...prüf.	...prüfer(n)	verb.	verbundene(r)
		Verbrenn.mot.	Verbrennungsmotoren
rechtl.	rechtliche	Veredlg. / ...veredlg.	Veredlung / ...veredlung
Rehakliniken	Rehabilitationskliniken	vereid.	vereidigten
rel.	religiöse	Vereinig.	Vereinigungen
Rep.	Reparatur	Verk.	Verkauf
Rundf.	Rundfunk	Verkaufsr.	Verkaufsräumen
		Verkaufsständ.	Verkaufsständen
Säugl.bekleidg.	Säuglingsbekleidung	Verkehrsverm.	Verkehrsvermittlung
schriftstell.	schriftstellerischen	Verm.	Vermietung
...schutzm.	...schutzmitteln	Vermittl.	Vermittlung
selbst. / Selbst.	selbständige / Selbständige	Verp.	Verpachtung
sonst. / Sonst.	sonstige(m,n,r,s) / Sonstige(s,r)	versch.	verschiedene(r)
Soz.wesen	Sozialwesen	Verteid.	Verteidigung
...spanpl.	...spanplatten	Vervielf.	Vervielfältigung
Sperrh.	Sperrholz	Verw.	Verwaltung
Sportger.	Sportgeräten	Vh.	Versandhandel
Stf.	Stoff(e,en)	Vorr.	Vorrichtungen
...stf.	...stoff(en)		
		...w.	...waren
...t.	...teilen	Wärmebehandlg.	Wärmehbehandlung
Tätigk.	Tätigkeiten	weiterf.	weiterführende
Tankst.	Tankstellen	Werkzeug.	Werkzeugen
techn. / Techn.	technische(m,n) / Technische	Wissensch.	Wissenschaft(en)
...techn.	...technische(m,n)		
text. / Textil.	textilen / Textilien	z.	zu, zum, zur
Tierausstopf.	Tierausstopferei	Zeitschr.	Zeitschriften
Tonträg.	Tonträgern	zoolog.	zoologische
Turb.	Turbinen	Zubeh.	Zubehör
TV	Fernsehen	Zweigst.	Zweigstellen
		Zwischenlager.	Zwischenlagerung

## Informationen zur Darstellung

### Allgemeine Abkürzungen

allg.	allgemein	Mecklenb.	Mecklenburg
Anlg.	Anlage	Mrd.	Milliarde
AO	Abgabenordnung	Nr.	Nummer
ber.	berichtigt	RB	Regierungsbezirk
BGBI.	Bundesgesetzblatt	sog.	sogenannt
Bsp.	Beispiel	StStatG	Steuerstatistikgesetz
BStBl.	Bundessteuerblatt	u. a.	unter anderem
DM	Deutsche Mark	u. ä.	und ähnliche
d. h.	das heißt	u. dgl.	und dergleichen
EDV	Elektronische Datenverarbeitung	Ust-	Umsatzsteuer
einschl.	einschließlich	UStDV	Umsatzsteuer-Durchführungsverordnung
EStG	Einkommensteuergesetz	UStG	Umsatzsteuergesetz
EU	Europäische Union	USt-IdNr.	Umsatzsteuer-Identifikationsnummer
EUR	Euro	UStR	Umsatzsteuer-Richtlinien
ff.	folgende	usw.	und so weiter
gem.	gemäß	UVV	Umsatzsteuer-Voranmeldungs- und Vorauszahlungsverfahren
ggf.	gegebenenfalls	v. H.	vom Hundert (%)
GKZ	Gewerbekennzahl	WZ	Klassifikation der Wirtschaftszweige
HGZ	Handels- und Gaststättenzählung	z. B.	zum Beispiel
max.	maximal	z. T.	zum Teil
Mill.	Million		

### Zeichenerklärung

- = nichts vorhanden
- = Zahlenwert unbekannt oder geheim zu halten
- 0 = weniger als die Hälfte von 1 in der letzten besetzten Stelle, jedoch mehr als nichts
- x = Tabellenfach gesperrt, weil Aussage nicht sinnvoll

### Rundungen

Rundungsdifferenzen wurden bei der Summenbildung nicht ausgeglichen.  
Daher kann es zu geringfügigen Rundungsdifferenzen kommen.

## Umsatzsteuerstatistik (Veranlagungen) 2015

Anteil der umsatzsteuerpflichtigen Unternehmen nach Rechtsform 2015 in % \*

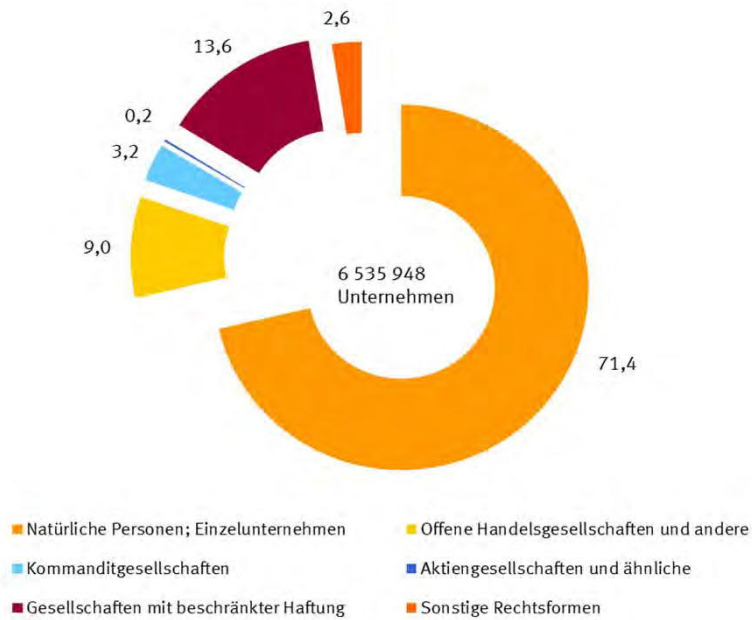

Umsatzanteil der umsatzsteuerpflichtigen Unternehmen 2015 nach Rechtsform in % \*

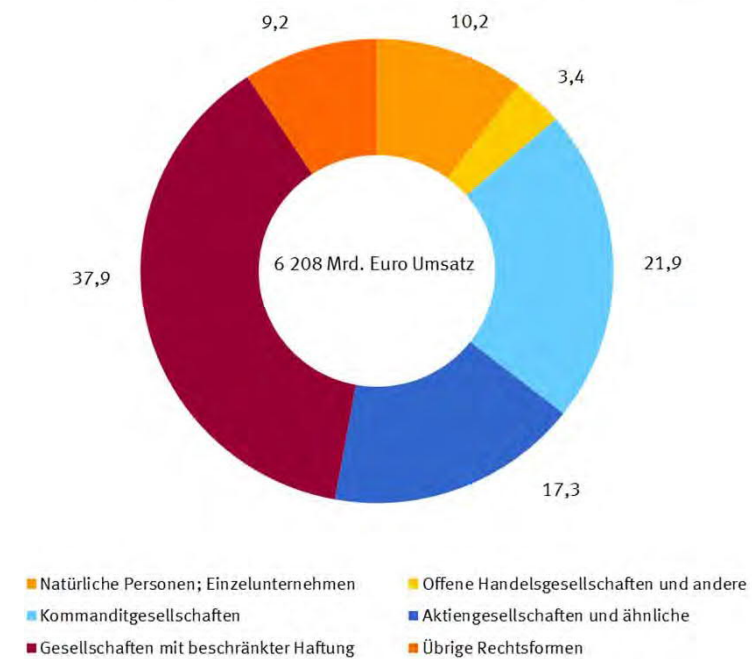

[ausführliche Rechtsformbezeichnung siehe Tabelle 5.2](#)

\* Einschließlich Steuerpflichtige mit negativen Lieferungen und Leistungen im Endergebnis.

## Umsatzsteuerstatistik (Veranlagungen) 2015

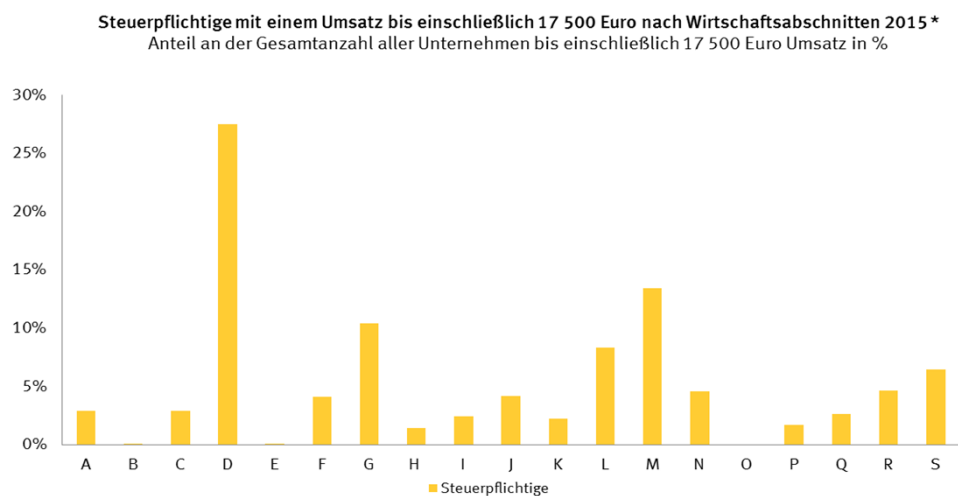
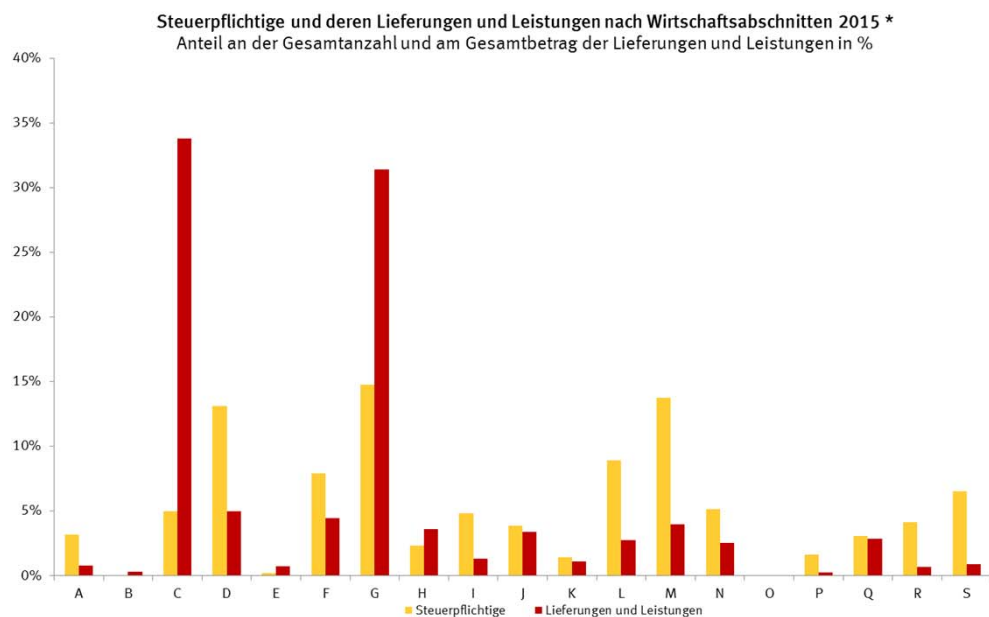

- |  |   |
|--|---|
| A Land- und Forstwirtschaft, Fischerei                 | K Erbr. v. Finanz- u. Versicherungsdienstleistungen |
| B Bergbau und Gewinnung von Steinen und Erden          | L Grundstücks- und Wohnungswesen                    |
| C Verarbeitendes Gewerbe                               | M Erbr. v. freiberufl., wiss. u. techn. Dienstl.    |
| D Energieversorgung                                    | N Erbr. v. sonst. Wirtschaftsdienstleistungen       |
| E Wasserversorgung; Abw., Abf. ents., Bes. v. Umweltv. | O Öff. Verwaltung, Verteidig.; Sozialversich.       |
| F Baugewerbe   | P Erziehung und Unterricht                          |
| G Handel; Instandhaltung und Reparatur von Kfz         | Q Gesundheits- und Sozialwesen                      |
| H Verkehr und Lagerei                                  | R Kunst, Unterhaltung und Erholung                  |
| I Gastgewerbe  | S Erbringung von sonstigen Dienstleistungen         |
| J Information und Kommunikation                        |   |

\* Klassifikation der Wirtschaftszweige 2008. Einschließlich Steuerpflichtige mit negativen Lieferungen und Leistungen im Endergebnis.

## 1 Zeitreihen

### 1.1 Übersicht über steuerliche Merkmale 2012-2015

Erhebungsmerkmal	2012	2013	2014	2015	Zu- bzw. Ab- nahme 2015 gegenüber 2014 in %
	<b>Anzahl</b>				
Steuerpflichtige insgesamt	6 339 242	6 435 280	6 446 620	6 535 948	1,4
darunter mit negativen Lieferungen und Leistungen	7 420	8 442	8 209	8 688	5,8
	<b>in Mill. Euro</b>				
Lieferungen und Leistungen (Ausgangsumsatz) <sup>1</sup> insgesamt	5 926 163	5 969 350	6 060 491	6 208 233	2,4
darunter negative	- 1 260	- 881	- 1 030	- 554	X
Steuerpflichtige Lieferungen und Leistungen <sup>2</sup>	4 363 423	4 342 546	4 309 867	4 356 908	1,1
davon					
zum Steuersatz von 19%	3 766 074	3 723 574	3 692 464	3 730 559	1,0
zum Steuersatz von 7%	591 783	611 381	609 572	618 159	1,4
zu anderen Steuersätzen	- 1 402	- 347	- 636	- 107	X
land- und forstwirtschaftlicher Betriebe nach §24 UStG	6 968	7 938	8 466	8 297	- 2,0
Steuerfreie Lieferungen und Leistungen	1 407 756	1 428 371	1 480 969	1 570 041	6,0
davon					
mit Vorsteuerabzug	1 130 468	1 141 783	1 172 455	1 237 997	5,6
ohne Vorsteuerabzug	277 288	286 588	308 514	332 044	7,6
Umsätze (§13b UStG) vom Leistungserbringer gemeldet	149 040	190 987	262 529	275 577	5,0
Innergemeinschaftliche Erwerbe insgesamt	530 333	528 356	548 652	572 229	4,3
davon					
steuerpflichtige innergemeinschaftliche Erwerbe	524 903	523 244	543 782	567 020	4,3
darunter					
zum Steuersatz von 19%	475 235	471 080	491 671	512 419	4,2
zum Steuersatz von 7%	49 696	52 131	52 125	54 459	4,5
steuerfreie innergemeinschaftliche Erwerbe	5 430	5 112	4 870	5 209	7,0
Innergemeinschaftliche Dreiecksgeschäfte					
Lieferungen, für die der letzte Abnehmer die Umsatzsteuer schuldet	2 294	2 569	2 051	3 700	80,4
Umsatzsteuer vor Abzug der Vorsteuerbeträge	950 570	950 599	963 908	984 017	2,1
darunter					
für Lieferungen und Leistungen	756 869	750 293	744 252	752 151	1,1
für innergemeinschaftliche Erwerbe	93 768	93 159	97 064	101 199	4,3
Steuer aus Umsätzen (§13b UStG) vom Leistungsempfänger gemeldet	98 321	105 408	120 956	129 310	6,9
Abziehbare Vorsteuerbeträge einschließlich Vorsteuerberichtigungsbeträge	808 388	800 576	808 315	825 109	2,1
Verbleibende Umsatzsteuer/Überschuss	142 181	150 022	155 592	158 908	2,1
	<b>Organkreise</b>				
	<b>Anzahl</b>				
Steuerpflichtige	34 245	35 559	39 050	41 130	5,3
	<b>in Mill. Euro</b>				
Lieferungen und Leistungen	1 961 344	1 938 654	1 925 761	2 108 866	9,5
Innergemeinschaftliche Erwerbe	197 226	194 549	193 127	223 485	15,7
Verbleibende Umsatzsteuer/Überschuss	20 948	26 372	29 040	21 982	- 24,3

1 Umsätze der Unternehmen, Ohne Umsatzsteuer. Einschl. der Umsätze des leistenden Unternehmers, für die der Leistungsempfänger die Umsatzsteuer nach § 13b UStG schuldet.

2 Einschließlich unentgeltlicher Wertabgaben.



# 1 Zeitreihen

## 1.2 Steuerpflichtige nach Wirtschaftsabschnitten, Größenklassen der Lieferungen und Leistungen, Rechtsform und Bundesländern 2012-2015

Erhebungsmerkmale	2012	2013	2014	2015	Zu- bzw. Abnahme 2015 gegenüber 2014 in %
<b>Anzahl der Steuerpflichtigen</b>					
Steuerpflichtige insgesamt	6 339 242	6 435 280	6 446 620	6 535 948	1,4
darunter mit negativen Lieferungen und Leistungen	7 420	8 442	8 209	8 688	5,8
nach dem wirtschaftlichen Schwerpunkt					
A Land- und Forstwirtschaft, Fischerei	195 460	202 123	204 940	206 794	0,9
B Bergbau und Gewinnung von Steinen und Erden	2 929	2 834	2 753	2 672	- 2,9
C Verarbeitendes Gewerbe	338 335	335 092	330 163	325 461	- 1,4
D Energieversorgung	723 610	793 885	832 026	858 101	3,1
E Wasserversorgung; Abw., Abf. ents., Bes. v. Umweltv.	15 162	14 956	14 794	14 646	- 1,0
F Baugewerbe	515 035	519 246	519 722	518 919	- 0,2
G Handel; Instandhaltung und Reparatur von Kfz	1 008 375	995 262	977 909	966 638	- 1,2
H Verkehr und Lagerei	164 612	161 745	157 485	154 266	- 2,0
I Gastgewerbe	316 633	315 650	314 183	315 254	0,3
J Information und Kommunikation	256 254	254 785	253 110	253 631	0,2
K Erbr. v. Finanz- u. Versicherungsdienstleist.	93 048	93 747	93 111	93 616	0,5
L Grundstücks- und Wohnungswesen	584 294	583 028	583 403	584 922	0,3
M Erbr. v. freiberufl., wiss. u. techn. Dienstl.	877 608	888 273	892 402	901 004	1,0
N Erbr. v. sonst. Wirtsch. Dienstleistungen	326 490	334 581	333 844	336 452	0,8
O Öff. Verwaltung, Verteidig.; Sozialversich.	-	-	-	-	-
P Erziehung und Unterricht	97 215	100 926	102 102	106 344	4,2
Q Gesundheits- und Sozialwesen	130 236	138 706	139 997	200 329	43,1
R Kunst, Unterhaltung und Erholung	262 000	266 047	266 284	270 590	1,6
S Erbringung von sonstigen Dienstleistungen	431 946	434 394	428 392	426 309	- 0,5
nach Größenklassen der Lieferungen und Leistungen					
von ... bis unter ... EUR					
unter 17 501	2 648 333	2 740 942	2 747 405	2 792 210	1,6
17 501 - 50 000	1 138 986	1 129 343	1 113 276	1 112 829	- 0,0
50 000 - 100 000	733 840	733 595	730 630	734 532	0,5
100 000 - 250 000	774 818	778 241	783 981	795 249	1,4
250 000 - 500 000	400 873	404 593	410 489	422 512	2,9
500 000 - 1 Mill.	268 726	271 720	275 934	283 876	2,9
1 Mill. - 2 Mill.	165 169	166 392	169 070	173 139	2,4
2 Mill. - 5 Mill.	115 015	116 296	119 145	122 121	2,5
5 Mill. - 10 Mill.	43 146	43 690	44 986	46 519	3,4
10 Mill. - 25 Mill.	28 260	28 287	28 991	29 596	2,1
25 Mill. - 50 Mill.	10 402	10 437	10 722	10 935	2,0
50 Mill. - 100 Mill.	5 726	5 721	5 895	6 117	3,8
100 Mill. - 250 Mill.	3 598	3 629	3 671	3 816	3,9
250 Mill. und mehr	2 350	2 394	2 425	2 497	3,0
nach der Rechtsform (ausführliche Gliederung s. Tab. 5.2)					
Natürliche Personen; Einzelunternehmen	4 590 166	4 642 538	4 617 400	4 663 617	1,0
Personengesellschaften	750 077	768 833	784 079	801 433	2,2
Kapitalgesellschaften	836 160	859 539	880 287	904 008	2,7
Erwerbs- u. Wirtschaftsgenossenschaften	7 582	7 688	7 662	7 651	- 0,1
Betriebe gewerblicher Art von Körperschaften des öffentlichen Rechts	9 626	9 873	9 888	9 892	0,0
Sonstige Rechtsformen	145 631	146 809	147 304	149 347	1,4
nach Bundesländern					
Baden-Württemberg	913 594	926 717	933 114	936 214	0,3
Bayern	1 236 806	1 256 186	1 266 849	1 333 723	5,3
Berlin	367 320	380 565	392 205	404 928	3,2
Brandenburg	179 675	185 068	188 564	190 651	1,1
Bremen	39 469	39 478	39 777	39 531	- 0,6
Hamburg	164 878	166 698	167 448	168 510	0,6
Hessen	490 669	496 806	499 637	501 659	0,4
Mecklenburg-Vorpommern	97 543	98 025	97 715	97 812	0,1
Niedersachsen	522 176	528 842	531 358	534 784	0,6
Nordrhein-Westfalen	1 176 137	1 195 583	1 168 987	1 166 329	- 0,2
Rheinland-Pfalz	312 558	317 363	318 546	319 928	0,4
Saarland	74 092	74 962	75 063	75 588	0,7
Sachsen	294 721	296 226	295 348	295 018	- 0,1
Sachsen-Anhalt	128 503	127 861	126 749	125 134	- 1,3
Schleswig-Holstein	199 850	202 662	204 059	205 657	0,8
Thüringen	141 251	142 238	141 201	140 482	- 0,5

# 1 Zeitreihen

## 1.2 Lieferungen und Leistungen nach Wirtschaftsabschnitten, Größenklassen der Lieferungen und Leistungen, Rechtsform und Bundesländern 2012-2015

Erhebungsmerkmale	2012	2013	2014	2015	Zu- bzw. Abnahme 2015 gegenüber 2014 in %
<b>Lieferungen und Leistungen <sup>1</sup> in Mill. EUR</b>					
Steuerpflichtige insgesamt	5 926 163	5 969 350	6 060 491	6 208 233	2,4
darunter mit negativen Lieferungen und Leistungen	- 1 260	- 881	- 1 030	- 554	X
nach dem wirtschaftlichen Schwerpunkt					
A Land- und Forstwirtschaft, Fischerei	46 918	49 189	49 901	48 790	- 2,2
B Bergbau und Gewinnung von Steinen und Erden	23 237	21 235	20 858	19 798	- 5,1
C Verarbeitendes Gewerbe	2 032 670	2 025 656	2 058 083	2 098 140	1,9
D Energieversorgung	325 063	333 411	308 940	309 080	0,0
E Wasserversorgung; Abw., Abf. ents., Bes. v. Umweltv.	45 735	45 809	45 181	44 666	- 1,1
F Baugewerbe	257 257	265 598	270 643	276 950	2,3
G Handel; Instandhaltung und Reparatur von Kfz	1 845 480	1 871 242	1 901 947	1 949 879	2,5
H Verkehr und Lagerei	214 044	214 897	217 940	223 925	2,7
I Gastgewerbe	71 906	73 990	77 674	82 451	6,2
J Information und Kommunikation	196 962	199 672	203 179	210 945	3,8
K Erbr. v. Finanz- u. Versicherungsdienstleist. <sup>2</sup>	81 575	72 336	74 564	68 485	- 8,2
L Grundstücks- und Wohnungswesen	161 237	163 996	168 501	173 074	2,7
M Erbr. v. freiberufl., wiss. u. techn. Dienstl.	229 637	230 447	238 890	248 220	3,9
N Erbr. v. sonst. Wirtsch. Dienstleistungen	143 488	143 212	150 394	158 752	5,6
O Öff. Verwaltung, Verteidig.; Sozialversich.	-	-	-	-	-
P Erziehung und Unterricht	13 567	14 294	14 757	15 569	5,5
Q Gesundheits- und Sozialwesen	142 020	148 792	161 461	178 536	10,6
R Kunst, Unterhaltung und Erholung	37 767	39 835	41 221	43 528	5,6
S Erbringung von sonstigen Dienstleistungen	57 601	55 736	56 355	57 445	1,9
nach Größenklassen der Lieferungen und Leistungen					
von ... bis unter ... EUR					
unter 17 501	11 439	11 928	11 576	12 217	5,5
17 501 - 50 000	35 708	35 430	34 963	34 954	- 0,0
50 000 - 100 000	52 468	52 479	52 254	52 596	0,7
100 000 - 250 000	123 153	123 841	124 900	126 814	1,5
250 000 - 500 000	141 685	142 991	145 144	149 435	3,0
500 000 - 1 Mill.	188 820	190 951	193 758	199 325	2,9
1 Mill. - 2 Mill.	231 072	232 856	236 645	242 201	2,3
2 Mill. - 5 Mill.	355 198	359 390	368 315	377 003	2,4
5 Mill. - 10 Mill.	300 335	304 022	312 940	323 775	3,5
10 Mill. - 25 Mill.	433 635	434 718	445 849	455 495	2,2
25 Mill. - 50 Mill.	362 008	363 404	374 156	380 653	1,7
50 Mill. - 100 Mill.	397 650	397 733	412 934	426 775	3,4
100 Mill. - 250 Mill.	549 656	552 319	562 340	583 113	3,7
250 Mill. und mehr	2 743 336	2 767 287	2 784 715	2 843 879	2,1
nach der Rechtsform (ausführliche Gliederung s. Tab. 5.2)					
Natürliche Personen; Einzelunternehmen	610 457	619 380	620 410	634 602	2,3
Personengesellschaften	1 497 564	1 515 596	1 534 245	1 572 023	2,5
Kapitalgesellschaften	3 286 599	3 300 072	3 351 478	3 428 905	2,3
Erwerbs- u. Wirtschaftsgenossenschaften	68 585	71 417	71 337	71 365	0,0
Betriebe gewerblicher Art von Körperschaften des öffentlichen Rechts	49 279	48 658	48 182	50 005	3,8
Sonstige Rechtsformen	413 679	414 227	434 838	451 333	3,8
nach Bundesländern					
Baden-Württemberg	984 375	997 864	1 014 023	1 060 212	4,6
Bayern	991 793	1 005 424	1 025 022	1 060 246	3,4
Berlin	190 284	205 367	210 870	218 949	3,8
Brandenburg	81 359	81 643	82 675	84 277	1,9
Bremen	69 650	77 666	71 847	70 311	- 2,1
Hamburg	447 241	434 228	434 650	418 473	- 3,7
Hessen	464 560	454 883	467 255	484 849	3,8
Mecklenburg-Vorpommern	46 701	46 632	46 371	46 496	0,3
Niedersachsen	532 395	541 328	559 861	582 836	4,1
Nordrhein-Westfalen	1 413 257	1 416 605	1 423 524	1 451 657	2,0
Rheinland-Pfalz	216 874	216 161	222 418	223 357	0,4
Saarland	71 405	67 076	70 071	72 646	3,7
Sachsen	128 736	129 549	130 401	133 482	2,4
Sachsen-Anhalt	68 160	69 332	69 749	70 362	0,9
Schleswig-Holstein	159 471	164 786	169 753	166 762	- 1,8
Thüringen	59 901	60 807	61 999	63 319	2,1

1 Umsätze der Unternehmen. Ohne Umsatzsteuer.

2 Ohne steuerfreie Bank- und Versicherungsumsätze, die nicht zum Vorsteuerabzug berechtigen.

## 2 Allgemeiner Überblick

### 2.1 Steuerliche Merkmale 2015 im Detail

Erhebungsmerkmal	Anzahl	Bemessungsgrundlage	Steuer
		Mill. EUR	
<b>Steuerpflichtige insgesamt</b>	6 535 948	x	x
darunter mit negativen Lieferungen und Leistungen	8 688	x	x
<b>Lieferungen und Leistungen (Ausgangsumsatz) insgesamt<sup>1</sup></b>	x	6 208 233	x
darunter mit negativen Lieferungen und Leistungen	x	- 554	x
<b>Steuerpflichtige Lieferungen, sonstige Leistungen und unentgeltliche Wertabgaben</b>			
Lieferungen und sonstige Leistungen zu 19 %	5 340 406	3 721 589	707 102
Unentgeltliche Wertabgaben			
Lieferungen nach § 3 (1b) UStG zu 19 %	628 154	2 521	479
Sonstige Leistungen nach § 3 (9a) UStG zu 19 %	1 883 540	6 442	1 224
Lieferungen und sonstige Leistungen zu 7 %	1 028 352	617 099	43 197
Unentgeltliche Wertabgaben			
Lieferungen nach § 3 (1b) UStG zu 7 %	294 171	875	61
Sonstige Leistungen nach § 3 (9a) UStG zu 7 %	32 718	185	13
Umsätze zu anderen Steuersätzen	44 613	- 107	- 23
Umsätze land- und forstwirtschaftlicher Betriebe nach § 24 UStG			
Lieferungen in das übrige Gemeinschaftsgebiet an Abnehmer mit USt-IdNr.	1 202	113	x
Steuerpflichtige Lieferungen (einschließlich unentgeltlicher Wertabgaben) von Sägewerkserzeugnissen	257	8	1
Steuerpflichtige Umsätze (einschl. unentgeltlicher Wertabgaben) von Getränken und alkoholischen Flüssigkeiten zu 8,3 %	15 254	1 036	86
Umsätze zu anderen Steuersätzen	1 318	25	2
Übrige steuerpflichtige Umsätze land- und forstwirtschaftlicher Betriebe, für die keine Steuer zu entrichten ist	27 951	7 115	x
Umsätze aus sonstigen Leistungen, die auf elektronischem Weg erbracht wurden (§ 3a (5) i. V. m. § 3a (4) Satz 2 Nr. 13 UStG)	20	7	x
Nachsteuer auf versteuerte Anzahlungen u. ä. wegen Steuersatzänderung	1 965	x	9
<b>Leistungsempfänger als Steuerschuldner § 13b UStG</b>			
Steuerpflichtige Umsätze (§ 13b (2) Nr. 2 bis 4, 5 (b) und 6 bis 9 UStG) eines im Inland ansässigen Unternehmers, für die der Leistungsempfänger die Steuer schuldet	500 826	232 629	x
Steuerpflichtige Umsätze (§ 13b (2) Nr. 10 UStG) eines im Inland ansässigen Unternehmers, für die der Leistungsempfänger die Umsatzsteuer schuldet	15 457	23 241	x
Umsätze, für die der Leistungsempfänger die Steuer nach § 13b (5) Satz 1 i. V. m. (2) Nr. 10 UStG schuldet	867	1 185	x
Übrige Umsätze, für die der Leistungsempfänger die Steuer nach § 13b (5) UStG schuldet	3 975	18 522	x
<b>Auslagerer</b>			
Lieferungen, die der Auslagerung vorangegangen sind	214	3 687	701
<b>Steuerfreie Umsätze mit Vorsteuerabzug</b>			
Innergemeinschaftliche Lieferungen an Abnehmer mit USt-IdNr.	265 250	636 926	x
Innergemeinschaftliche Lieferungen neuer Fahrzeuge an Abnehmer ohne USt-IdNr.	1 758	348	x
weitere steuerfreie Umsätze mit Vorsteuerabzug (z.B. Ausfuhrlieferungen § 4 Nr. 1a UStG, Reiseleistungen § 25 (2) UStG)	264 143	600 723	x
<b>Steuerfreie Umsätze ohne Vorsteuerabzug</b>			
nicht zum Gesamtumsatz § 19 (3) UStG gehörend, nach § 4 Nr. 12 UStG (Vermietung und Verpachtung von Grundstücken usw.)	200 911	52 194	x
weitere nicht zum Gesamtumsatz § 19 (3) UStG gehörend, nach § 4 UStG	298 127	224 384	x
zum Gesamtumsatz § 19 (3) UStG gehörend	63 025	55 466	x
<b>Innergemeinschaftliche Erwerbe</b>			
Steuerfreie innergemeinschaftliche Erwerbe nach §§ 4b und 25c UStG	12 896	5 209	x
Steuerpflichtige innergemeinschaftliche Erwerbe (§ 1a UStG)			
zum Steuersatz von 19 %	588 643	512 397	97 355
zum Steuersatz von 7 %	71 987	54 459	3 812
zu anderen Steuersätzen	709	142	27
neuer Fahrzeuge von Lieferanten ohne USt-IdNr. zum allgemeinen Steuersatz (§ 1b UStG)	226	22	4
<b>Innergemeinschaftliche Dreiecksgeschäfte</b>			
Lieferungen, für die der letzte Abnehmer die Umsatzsteuer schuldet			
zum Steuersatz von 19 %	1 727	3 622	688
zum Steuersatz von 7 %	172	77	5
zu anderen Steuersätzen	37	1	0
<b>Umsätze für die als Leistungsempfänger die Steuer nach § 13b UStG geschuldet wird</b>			
Steuerpflichtige sonstige Leistungen eines im übrigen Gemeinschaftsgebiet ansässigen Unternehmers	264 190	144 529	27 236
Andere Leistungen eines im Ausland ansässigen Unternehmers	182 415	290 136	52 091
Lieferungen sicherungsübereigneter Gegenstände und Umsätze, die unter das GrEStG fallen	6 475	9 699	1 811
Lieferungen von Mobilfunkgeräten und integrierten Schaltkreisen	5 692	19 959	3 792
Andere Leistungen eines im Inland ansässigen Unternehmers	321 673	234 282	44 380
<b>Sonstige Steuerbeträge, die geschuldet werden</b>			
Steuer infolge Wechsels der Besteuerungsform, Nachsteuer/Anrechnung der Steuer, die auf bereits versteuerte Anzahlungen entfällt	1 263	x	1
In Rechnungen unrichtig oder unberechtigt ausgewiesene Steuerbeträge und nach § 6a (4) Satz 2 UStG geschuldete	24 813	x	- 128
Steuerbeträge, die nach § 17 (1) Satz 6 UStG geschuldet werden	3 952	x	89
Steuer-, Vorsteuer- und Kürzungsbeträge, die auf frühere Besteuerungszeiträume entfallen (nur für Kleinunternehmen)	961	x	0
<b>Weitere Umsätze</b>			
Betrag der Anzahlungen (Steuer infolge Wechsels der Besteuerungsform)	1 145	41	x
Innergemeinschaftliche Dreiecksgeschäfte (§ 25b UStG), Lieferungen des ersten Abnehmers	5 321	29 787	x
Innergemeinschaftliche Lieferungen neuer Fahrzeuge außerhalb eines Unternehmens (§ 2a UStG)	173	7	x
Beförderungs- und Versandungslieferungen aus dem übrigen Gemeinschaftsgebiet (§ 3c UStG)	824	1 100	x
<b>Abziehbare Vorsteuer und Berichtigungsbeträge</b>			
Vorsteuerbeträge aus Rechnungen von anderen Unternehmern (§ 15 (1) Satz 1 Nr. 1 UStG)	5 325 221	x	544 828
Vorsteuerbeträge aus innergemeinschaftlichen Erwerben von Gegenständen (§ 15 (1) Satz 1 Nr. 3 UStG)	602 098	x	100 811
Entrichtete Einfuhrumsatzsteuer (§ 15 (1) Satz 1 Nr. 2 UStG)	158 209	x	50 867
Vorsteuerabzug für die Steuer, die der Abnehmer als Auslagerer nach § 13a (1) Nr. 6 UStG schuldet	1 650	x	957
Vorsteuerbeträge aus Leistungen im Sinne des § 13b UStG	653 859	x	127 267
Vorsteuerbeträge, die nach den allgemeinen Durchschnittssätzen berechnet sind (§ 23 UStG)	11 522	x	21
Vorsteuerbeträge nach dem Durchschnittssatz für bestimmte Körperschaften, Personenvereinigungen und Vermögensmassen	785	x	1
Vorsteuerabzug für innergemeinschaftliche Lieferungen neuer Fahrzeuge außerhalb eines Unternehmens (§ 2a UStG) sowie von Kleinunternehmen im Sinne des § 19 (1) UStG	111	x	0
Vorsteuerbeträge aus innergemeinschaftlichen Dreiecksgeschäften (§ 25b (5) UStG)	1 357	x	423
<b>Vorsteuerberichtigungsbeträge</b>			
nachträglich abziehbar	18 083	x	90
zurückzuzahlen	23 526	x	157
<b>Anrechenbare Beträge</b>			
Bei der Beförderungseinzelbesteuerung entrichtete Umsatzsteuer	608	x	1
Entrichtete Sicherheitsleistungen	667	x	0
<b>Verbleibende Umsatzsteuer/Überschuss</b>	5 838 507	x	158 908

<sup>1</sup> Umsätze der Unternehmen. Ohne Umsatzsteuer.

## 2 Allgemeiner Überblick

2.2 Steuerpflichtige und deren Lieferungen und Leistungen, Vorsteuerbeträge und Umsatzsteuer 2015 nach Wirtschaftsabschnitten, Größenklassen der Lieferungen und Leistungen, Rechtsform und Bundesländern

Erhebungsmerkmal	Steuerpflichtige	Lieferungen und Leistungen <sup>1</sup>	Umsatzsteuer vor Abzug der Vorsteuerbeträge <sup>2</sup>	Abziehbare Vorsteuerbeträge <sup>3</sup>	Verbleibende Umsatzsteuer/Überschuss
	Anzahl	Mill. EUR			
Steuerpflichtige insgesamt	6 535 948	6 208 233	984 017	825 109	158 908
darunter mit negativen Lieferungen und Leistungen	8 688	- 554	- 55	83	- 138
nach dem wirtschaftlichen Schwerpunkt					
A Land- und Forstwirtschaft, Fischerei	206 794	48 790	4 834	4 843	- 9
B Bergbau und Gewinnung von Steinen und Erden	2 672	19 798	3 453	2 893	559
C Verarbeitendes Gewerbe	325 461	2 098 140	288 407	287 117	1 290
D Energieversorgung	858 101	309 080	91 012	78 776	12 236
E Wasserversorgung; Abw., Abf. ents., Bes. v. Umweltv.	14 646	44 666	7 202	5 971	1 230
F Baugewerbe	518 919	276 950	48 896	31 447	17 449
G Handel; Instandhaltung und Reparatur von Kfz	966 638	1 949 879	322 312	277 409	44 903
H Verkehr und Lagerei	154 266	223 925	34 472	26 952	7 520
I Gastgewerbe	315 254	82 451	11 971	7 180	4 791
J Information und Kommunikation	253 631	210 945	42 123	26 689	15 433
K Erbr. v. Finanz- u. Versicherungsdienstleist. <sup>4</sup>	93 616	68 485	18 780	15 027	3 753
L Grundstücks- und Wohnungswesen	584 922	173 074	19 840	11 918	7 921
M Erbr. v. freiberufl., wiss. u. techn. Dienstl.	901 004	248 220	45 278	23 291	21 987
N Erbr. v. sonst. Wirtsch. Dienstleistungen	336 452	158 752	27 337	15 018	12 319
O Öff. Verwaltung, Verteidig.; Sozialversich.	-	-	-	-	-
P Erziehung und Unterricht	106 344	15 569	1 419	611	808
Q Gesundheits- und Sozialwesen	200 329	178 536	2 809	1 830	979
R Kunst, Unterhaltung und Erholung	270 590	43 528	5 466	3 428	2 038
S Erbringung von sonstigen Dienstleistungen	426 309	57 445	8 406	4 706	3 700
nach Größenklassen der Lieferungen und Leistungen					
von ... bis unter ... EUR					
unter 17 501	2 792 210	12 217	2 761	3 959	- 1 198
17 501 - 50 000	1 112 829	34 954	5 749	3 303	2 446
50 000 - 100 000	734 532	52 596	8 657	4 596	4 061
100 000 - 250 000	795 249	126 814	20 603	11 415	9 189
250 000 - 500 000	422 512	149 435	23 469	13 862	9 607
500 000 - 1 Mill.	283 876	199 325	31 440	19 156	12 283
1 Mill. - 2 Mill.	173 139	242 201	39 243	25 065	14 178
2 Mill. - 5 Mill.	122 121	377 003	61 302	42 252	19 050
5 Mill. - 10 Mill.	46 519	323 775	51 455	37 633	13 822
10 Mill. - 25 Mill.	29 596	455 495	76 877	61 115	15 762
25 Mill. - 50 Mill.	10 935	380 653	58 277	47 542	10 736
50 Mill. - 100 Mill.	6 117	426 775	63 751	54 265	9 486
100 Mill. - 250 Mill.	3 816	583 113	85 846	74 934	10 912
250 Mill. - 500 Mill.	1 342	465 989	66 007	59 993	6 014
500 Mill. - 1 Mrd.	625	421 221	62 064	56 185	5 880
1 Mrd. und mehr	530	1 956 669	326 515	309 833	16 682
nach der Rechtsform (ausführliche Gliederung s. Tab. 5.2)					
Natürliche Personen; Einzelunternehmen	4 663 617	634 602	100 010	62 747	37 262
Personengesellschaften	801 433	1 572 023	242 584	204 588	37 996
Kapitalgesellschaften	904 008	3 428 905	571 579	498 128	73 451
Erwerbs- u. Wirtschaftsgenossenschaften	7 651	71 365	8 176	7 196	980
Betriebe gewerblicher Art von Körperschaften des öffentlichen Rechts	9 892	50 005	4 038	2 911	1 127
Sonstige Rechtsformen	149 347	451 333	57 630	49 538	8 092
nach Bundesländern					
Baden-Württemberg	936 214	1 060 212	158 245	139 984	18 261
Bayern	1 333 723	1 060 246	157 592	131 771	25 820
Berlin	404 928	218 949	39 993	32 213	7 780
Brandenburg	190 651	84 277	13 688	10 380	3 308
Bremen	39 531	70 311	9 645	8 469	1 176
Hamburg	168 510	418 473	68 798	57 133	11 665
Hessen	501 659	484 849	81 538	65 886	15 652
Mecklenburg-Vorpommern	97 812	46 496	6 527	5 118	1 409
Niedersachsen	534 784	582 836	81 815	75 279	6 535
Nordrhein-Westfalen	1 166 329	1 451 657	246 943	202 742	44 201
Rheinland-Pfalz	319 928	223 357	35 347	28 966	6 381
Saarland	75 588	72 646	11 823	9 026	2 797
Sachsen	295 018	133 482	28 753	23 400	5 353
Sachsen-Anhalt	125 134	70 362	10 679	8 791	1 888
Schleswig-Holstein	205 657	166 762	23 106	18 640	4 466
Thüringen	140 482	63 319	9 524	7 309	2 215

1 Umsätze der Unternehmen. Ohne Umsatzsteuer.

2 Umsatzsteuer insgesamt für alle steuerpflichtigen Umsätze.

3 Einschließlich Vorsteuerberichtigungsbeträge.

4 Ohne steuerfreie Bank- und Versicherungsumsätze, die nicht zum Vorsteuerabzug berechtigen.

**3 Wirtschaftszweig**  
**3.1 Steuerpflichtige, Umsätze und Umsatzsteuer 2015**

Nr. der Klassifikation der Wirtschaftszweige 2008	Wirtschaftsgliederung	Steuerpflichtige	Lieferungen und Leistungen <sup>1</sup>	Innergemeinschaftliche Erwerbe <sup>1</sup>	Umsatzsteuer vor Abzug der Vorsteuerbeträge <sup>2</sup>	Abziehbare Vorsteuerbeträge <sup>3</sup>	Verbleibende Umsatzsteuer/Überschuss
		Anzahl	1 000 EUR				
A - S	Wirtschaftszweige insgesamt	6 535 948	6 208 233 256	572 229 194	984 017 176	825 108 536	158 907 788
	darunter mit negativen Lieferungen und Leistungen	8 688	- 553 744	12 259	- 54 645	83 452	- 138 097
A	Land- und Forstwirtschaft, Fischerei	206 794	48 790 407	1 622 703	4 834 221	4 842 857	- 8 636
01	Landwirtschaft, Jagd u. damit verb. Tätigkeiten	190 423	44 235 956	1 475 188	4 137 151	4 393 871	- 256 720
01.1	Anbau einjähriger Pflanzen	45 932	8 011 590	217 781	668 522	736 696	- 68 174
01.11	Anbau v. Getr. (oh. Reis), Hülsenfr. u. Ölsaaten	42 950	6 589 191	96 222	543 785	611 878	- 68 094
01.12	Anbau von Reis	•	•	-	•	•	•
01.13	Anbau v. Gemüse u. Melonen sow. Wurzeln u. Knollen	1 714	1 121 906	98 693	97 401	100 180	- 2 779
01.13.1	Anbau von Gemüse und Melonen	1 468	955 696	95 073	82 979	85 791	- 2 811
01.13.2	Anbau v. Kartoffeln sow. sonst. Wurzeln u. Knollen	246	166 210	3 621	14 422	14 390	32
01.14	Anbau von Zuckerrohr	-	-	-	-	-	-
01.15	Anbau von Tabak	•	•	-	•	•	•
01.16	Anbau von Faserpflanzen	9	3 508	9	295	279	16
01.19	Anbau von sonstigen einjährigen Pflanzen	1 250	296 148	22 856	26 990	24 348	2 642
01.19.1	Anbau von Zierpflanzen zum Schnitt	613	185 301	18 636	17 710	14 862	2 848
01.19.2	Erzeugung v. Blumensamen	10	2 589	159	208	161	46
01.19.9	Anbau v. sonst. einjährig. Pflanzen a.n.g.	627	108 258	4 061	9 072	9 325	- 252
01.2	Anbau mehrjährig. Pflanzen	15 820	2 406 426	62 762	250 673	131 902	118 771
01.21	Anbau von Wein- und Tafeltrauben	12 579	1 687 852	21 552	194 083	77 583	116 500
01.22	Anbau von tropischen u. subtropischen Früchten	•	•	-	•	•	•
01.23	Anbau von Zitrusfrüchten	4	325	9	40	31	10
01.24	Anbau von Kern- und Steinobst	2 181	432 223	25 644	36 826	32 202	4 624
01.25	Anbau v. sonstigem Obst und Nüssen	390	119 977	7 167	7 541	6 380	1 161
01.25.1	Anbau von Erdbeeren	97	41 315	4 865	2 912	1 903	1 010
01.25.9	Anbau v. sonst. Obst (oh. Erdbeeren) u. Nüss.	293	78 662	2 302	4 628	4 477	151
01.26	Anbau von ölhaltigen Früchten	•	•	•	•	•	•
01.27	Anbau von Pflanzen zur Herstellung v. Getränken	39	3 325	5	290	260	30
01.28	Anb. v. Gewürzpfl., Pfl. f. arom., nark. u. pharm. Zw.	42	22 374	1 228	1 892	2 326	- 434
01.29	Anbau sonstiger mehrjähriger Pflanzen	581	140 265	7 156	9 989	13 118	- 3 129
01.3	Betr. v. Baumschulen sow. Anb. v. Pfl. z. Vermehr. zw.	3 846	1 384 344	171 883	131 813	100 337	31 476
01.30.1	Anbau v. Zimmerpflanzen, Beet- und Balkonpflanzen	1 949	756 865	112 764	71 376	57 009	14 367
01.30.2	Betrieb von Baumschulen	1 897	627 479	59 119	60 437	43 328	17 109
01.4	Tierhaltung	31 213	11 728 604	586 937	931 983	1 083 578	- 151 595
01.41	Haltung von Milchkühen	11 826	2 337 486	29 128	176 144	217 189	- 41 045
01.42	Haltung von anderen Rindern	982	370 371	13 879	30 319	36 574	- 6 256
01.43	Haltung von Pferden und Eseln	3 021	412 920	15 476	58 938	57 320	1 618
01.44	Haltung von Kamelen	15	574	15	96	76	20
01.45	Haltung von Schafen und Ziegen	1 910	179 490	6 192	23 908	20 259	3 648
01.46	Haltung von Schweinen	7 275	3 487 482	122 656	262 438	297 522	- 35 084
01.47	Haltung von Geflügel	2 731	4 360 146	374 131	321 141	392 773	- 71 632
01.49	Sonstige Tierhaltung	3 453	580 135	25 460	58 999	61 864	- 2 865
01.5	Gemischte Landwirtschaft	80 124	15 447 648	182 707	1 396 912	1 693 025	- 296 113
01.6	Erbring. v. landwirtsch. Dienstleistungen	13 405	5 253 478	253 088	756 780	647 998	108 781
01.61	Erbr. v. landw. Dienstl. für den Pflanzenbau	6 374	2 891 243	51 228	467 737	384 778	82 959
01.62	Erbr. v. landw. Dienstl. für die Tierhaltung	4 191	1 112 561	48 389	134 605	110 941	23 664
01.63	Nach d. Ernte anf. Tätigk. i. d. pflanzl. Erzeugung	375	93 579	1 444	14 770	12 806	1 964
01.64	Saatgutaufbereitung	2 465	1 156 095	152 027	139 667	139 473	194
01.7	Jagd, Fallenstellerei u. damit verb. Tätigkeiten	83	3 866	29	469	335	135
02	Forstwirtschaft und Holzeinschlag	14 696	3 973 198	56 247	658 424	415 637	242 787
02.1	Forstwirtschaft	3 369	928 077	9 853	148 686	98 047	50 639
02.2	Holzeinschlag	4 836	1 101 612	7 929	173 765	103 310	70 455
02.3	Sammeln v. wild wachsend. Produkten (oh. Holz)	21	639	23	93	68	25
02.4	Erbr. v. Dienstleistungen f. Forstw. u. Holzeinschlag	6 470	1 942 870	38 443	335 880	214 212	121 668
03	Fischerei und Aquakultur	1 675	581 254	91 268	38 646	33 350	5 297
03.1	Fischerei	888	416 324	69 127	22 701	17 138	5 563
03.11	Meeresfischerei	516	362 911	64 467	17 513	13 378	4 135
03.12	Süßwasserfischerei	372	53 412	4 660	5 188	3 760	1 428
03.2	Aquakultur	787	164 930	22 141	15 946	16 212	- 266
03.21	Meeresaquakultur	43	6 731	326	1 321	2 484	- 1 164
03.22	Süßwasseraquakultur	744	158 199	21 815	14 625	13 727	898
B	Bergbau und Gewinnung von Steinen und Erden	2 672	19 798 258	587 741	3 452 899	2 893 491	559 408
05	Kohlenbergbau	•	•	•	•	•	•
05.1	Steinkohlenbergbau	•	•	•	•	•	•
05.2	Braunkohlenbergbau	•	•	•	•	•	•
06	Gewinnung von Erdöl und Erdgas	•	•	•	•	•	•
06.1	Gewinnung von Erdöl	•	•	•	•	•	•
06.2	Gewinnung von Erdgas	•	•	•	•	•	•
07	Erzbergbau	15	1 879	0	285	274	10
07.1	Eisenerzbergbau	4	99	-	21	66	- 45
07.2	NE-Metallerzbergbau	11	1 780	0	263	208	55
07.21	Bergbau auf Uran- und Thoriumerze	-	-	-	-	-	-
07.29	Sonstiger NE-Metallerzbergbau	11	1 780	0	263	208	55
08	Gewinnung v. Steinen und Erden, sonst. Bergbau	2 438	9 779 244	263 098	1 433 415	1 163 435	269 980
08.1	Gewinn. v. Natursteinen, Kies, Sand, Ton u. Kaolin	2 156	6 136 681	106 969	1 094 459	794 202	300 257
08.11	Gewinn. v. Naturwerk- u. Natursteinen	692	2 769 531	59 007	507 891	368 498	139 393
08.12	Gewinnung von Kies, Sand, Ton und Kaolin	1 464	3 367 151	47 962	586 568	425 704	160 863
08.9	Sonst. Bergbau; Gewinn. v. Steinen u. Erden a.n.g.	282	3 642 562	156 129	338 957	369 233	- 30 277
08.91	Bergbau auf chemische und Düngemittelminerale	•	•	•	•	•	•
08.92	Torfgewinnung	118	348 666	46 408	49 425	46 585	2 840

**3 Wirtschaftszweig**  
**3.1 Steuerpflichtige, Umsätze und Umsatzsteuer 2015**

Nr. der Klassifikation der Wirtschaftszweige 2008	Wirtschaftsgliederung	Steuerpflichtige	Lieferungen und Leistungen <sup>1</sup>	Innergemeinschaftliche Erwerbe <sup>1</sup>	Umsatzsteuer vor Abzug der Vorsteuerbeträge <sup>2</sup>	Abziehbare Vorsteuerbeträge <sup>3</sup>	Verbleibende Umsatzsteuer/Überschuss
		Anzahl	1 000 EUR				
08.93	Gewinnung von Salz	•	•	•	•	•	•
08.99	Gewinnung von Steinen und Erden a.n.g.	145	522 411	62 802	85 988	64 780	21 207
09	Erbr.v.DL.f.d.Bergb.u.f.d.Gew.v.Steinen u.Erden	193	5 018 166	141 488	1 133 694	1 130 391	3 302
09.1	Erbr.v.DL f.d. Gewinnung von Erdöl und Erdgas	135	4 952 461	140 062	1 121 327	1 120 748	579
09.9	Erbr.v.DL f.d.sonst.Bergb.u.d.Gew.v.Stein.u.Erd.	58	65 706	1 426	12 367	9 643	2 724
C	Verarbeitendes Gewerbe	325 461	2 098 140 455	295 068 245	288 407 307	287 117 281	1 290 025
10	Herstellung v.Nahrungs- und Futtermitteln	38 677	179 475 131	20 046 421	14 975 358	17 665 287	- 2 689 929
10.1	Schlachten und Fleischverarbeitung	13 895	42 131 925	3 016 843	3 124 687	3 675 844	- 551 157
10.11	Schlachten (ohne Schlachten von Geflügel)	1 248	11 940 966	1 019 079	843 115	1 019 179	- 176 065
10.12	Schlachten von Geflügel	152	3 687 041	133 006	281 298	357 005	- 75 707
10.13	Fleischverarbeitung	12 495	26 503 917	1 864 758	2 000 274	2 299 660	- 299 385
10.2	Fischverarbeitung	354	3 092 062	829 594	239 800	258 606	- 18 806
10.3	Obst- und Gemüseverarbeitung	1 118	9 820 427	2 255 557	1 150 837	1 193 270	- 42 433
10.31	Kartoffelverarbeitung	90	1 529 042	140 402	108 131	161 197	- 53 066
10.32	Herstellung von Frucht- und Gemüsesäften	482	3 882 199	1 028 175	639 775	566 554	73 220
10.39	Sonstige Verarbeitung von Obst und Gemüse	546	4 409 186	1 086 980	402 931	465 519	- 62 588
10.4	Herstellung v. pflanzl. u.tierisch.Ölen u.Fetten	299	4 903 387	1 200 985	539 776	571 681	- 31 905
10.41	Herst.v.Ölen u.Fetten (oh.Marg.u.ä.Nahr.fette)	282	4 536 688	1 097 272	503 238	510 481	- 7 243
10.42	Herstellung von Margarine u. ä. Nahrungsfetten	17	366 699	103 714	36 538	61 200	- 24 662
10.5	Milchverarbeitung	1 225	31 391 081	3 183 453	2 189 258	3 158 897	- 969 639
10.51	Milchverarbeitung (ohne Herst.v.Speiseeis)	606	30 543 034	3 066 307	2 121 837	3 070 451	- 948 614
10.52	Herstellung von Speiseeis	619	848 048	117 146	67 421	88 445	- 21 024
10.6	Mahl- und Schälsmühlen, H.v. Stärke u. -erzeugn.	907	8 762 435	879 588	738 808	856 728	- 117 920
10.61	Mahl- und Schälsmühlen	875	6 842 031	581 457	569 038	645 228	- 76 190
10.62	Herstellung von Stärke und Stärkeerzeugnissen	32	1 920 404	298 131	169 770	211 500	- 41 729
10.7	Herstellung von Back- und Teigwaren	16 430	25 316 285	1 257 277	2 065 181	2 086 241	- 21 061
10.71	Herstellung von Backwaren (ohne Dauerbackwaren)	15 632	19 807 073	502 018	1 644 595	1 539 824	104 771
10.72	Herstellung von Dauerbackwaren	384	4 604 837	678 126	352 644	459 411	- 106 767
10.73	Herstellung von Teigwaren	414	904 375	77 133	67 941	87 006	- 19 065
10.8	Herstellung von sonstigen Nahrungsmitteln	3 142	44 439 707	5 547 405	4 036 060	4 898 340	- 862 279
10.81	Herstellung von Zucker	21	2 754 317	109 212	210 623	344 455	- 133 831
10.82	Herstellung von Süßwaren (ohne Dauerbackwaren)	650	13 165 877	2 301 159	1 119 001	1 456 724	- 337 722
10.83	Verarb.v.Kaffee u.Tee, Herst.v.Kaffee-Ersatz	424	6 900 871	289 684	675 770	742 023	- 66 253
10.84	Herstellung von Würzmitteln und Soßen	251	6 448 053	1 040 220	597 476	711 897	- 114 421
10.85	Herstellung von Fertiggerichten	153	4 438 218	370 587	407 059	435 258	- 28 199
10.86	Herst.v. homogenisiert. und diätet. Nahrungsm.	278	1 529 781	279 337	144 626	163 501	- 18 876
10.89	Herst. von sonstigen Nahrungsmitteln a.n.g.	1 365	9 202 590	1 157 206	881 505	1 044 482	- 162 977
10.9	Herstellung von Futtermitteln	1 307	9 617 821	1 875 718	890 951	965 681	- 74 729
10.91	Herstellung von Futtermitteln für Nutztiere	632	6 878 413	1 428 464	665 154	686 475	- 21 321
10.92	Herstellung von Futtermitteln für sonstige Tiere	675	2 739 409	447 254	225 797	279 206	- 53 408
11	Getränkeherstellung	4 669	24 418 406	2 172 707	4 594 718	3 087 477	1 507 241
11.01	Herstellung von Spirituosen	1 948	3 039 691	308 054	560 036	268 780	291 256
11.02	Herstellung von Traubenwein	686	3 343 595	266 729	625 097	410 198	214 900
11.03	Herstellung v.Apfelwein u. anderen Fruchtweinen	218	101 175	4 561	19 140	11 922	7 218
11.04	Herst.v..Wermutwein u. sonst.aromat. Weinen	35	85 856	26 439	20 933	13 513	7 420
11.05	Herstellung von Bier	1 214	9 052 143	246 634	1 598 365	1 108 258	490 106
11.06	Herstellung von Malz	48	703 547	117 349	94 799	69 183	25 616
11.07	H.v.Erfrisch.getränken; Gewinn.nat..Min.wässer	520	8 092 400	1 202 941	1 676 348	1 205 623	470 725
12	Tabakverarbeitung	58	20 230 636	1 544 874	4 088 597	928 203	3 160 395
13	Herstellung von Textilien	9 533	13 695 553	2 471 612	2 160 021	1 911 402	248 619
13.1	Spinnstoffaufbereitung und Spinnerei	267	1 397 104	311 850	183 885	200 902	- 17 017
13.2	Weberei	426	1 718 195	340 563	262 221	252 097	10 124
13.3	Veredlung von Textilien und Bekleidung	3 421	1 330 481	149 340	225 813	171 598	54 215
13.9	Herstellung von sonstigen Textilwaren	5 419	9 249 773	1 669 858	1 488 103	1 286 805	201 298
13.91	Herstellung von gewirktem und gestricktem Stoff	335	811 350	110 842	129 378	117 249	12 129
13.92	Herst.v.konfektioniert. Textilwaren(oh.Bekleid.)	1 505	2 807 858	433 360	494 870	387 664	107 206
13.93	Herstellung von Teppichen	208	777 215	224 172	148 623	113 744	34 879
13.94	Herstellung von Seilerwaren	146	814 841	132 977	102 808	106 620	- 3 812
13.95	Herst. v. Vliesstoff u. Erzeugn.daraus(oh.Bekl.)	78	1 165 569	305 081	168 305	173 505	- 5 200
13.96	Herstellung von technischen Textilien	1 358	1 989 901	352 223	303 674	263 205	40 469
13.99	Herstellung von sonstigen Textilwaren a.n.g.	1 789	883 040	111 203	140 445	124 818	15 627
14	Herstellung von Bekleidung	8 060	11 389 087	1 242 281	1 899 746	1 670 271	229 475
14.1	Herst. von Bekleidung (ohne Pelzbekleidung)	7 394	10 800 771	1 154 803	1 790 565	1 593 135	197 430
14.11	Herstellung von Lederbekleidung	147	70 583	8 685	13 345	8 375	4 970
14.12	Herstellung v. Arbeits- und Berufsbekleidung	221	678 036	95 807	130 441	94 891	35 550
14.13	Herstellung von sonstiger Oberbekleidung	4 559	6 676 845	665 775	1 055 576	972 284	83 292
14.14	Herstellung von Wäsche	290	1 178 930	144 949	207 826	175 529	32 298
14.19	H.v.sonst.Bekleidung u. Bekleidungszubeh. a.n.g.	2 177	2 196 377	239 586	383 377	342 056	41 321
14.2	Herstellung von Pelzwaren	285	37 347	3 677	6 910	4 843	2 067
14.3	H.v.Bekleid.a. gewirktem u.gestricktem Stoff	381	550 970	83 800	102 271	72 294	29 978
14.31	Herstellung von Strumpfwaren	62	324 510	43 296	57 000	42 115	14 885
14.39	H.v.sonst. Bekleid. aus gewirktem u.gestricktem Stoff	319	226 460	40 504	45 272	30 179	15 093
15	Herstellung von Leder, Lederwaren und Schuhen	2 246	5 239 045	1 112 991	1 049 028	1 027 484	21 544
15.1	H.v.Leder u. Lederwaren (oh. H.v.Lederbekleid.)	1 442	1 336 721	254 488	198 167	192 225	5 942
15.11	H.v.Leder u. -faserst; Zuricht.u.Färb.v.Fellen	178	624 061	168 708	79 275	98 216	- 18 940
15.12	Lederverarbeitung (oh.Herst.v. Lederbekl.)	1 264	712 660	85 779	118 891	94 009	24 882
15.2	Herstellung von Schuhen	804	3 902 324	858 503	850 861	835 260	15 602
16	H.v.Holz-, Flecht-, Korb- u.Korkwaren(oh.Möbel)	20 173	25 038 038	2 407 749	4 204 683	3 451 295	753 388
16.1	Säge-, Hobel- und Holzimprägnierwerke	3 974	7 115 316	688 904	1 116 982	1 021 007	95 976
16.2	H.v.sonst.Holz-, Korb-, Flecht-u.Korbw.(oh.Möb.)	16 199	17 922 722	1 718 845	3 087 701	2 430 289	657 412



**3 Wirtschaftszweig**  
**3.1 Steuerpflichtige, Umsätze und Umsatzsteuer 2015**

Nr. der Klassifikation der Wirtschaftszweige 2008	Wirtschaftsgliederung	Steuerpflichtige	Lieferungen und Leistungen <sup>1</sup>	Innergemeinschaftliche Erwerbe <sup>1</sup>	Umsatzsteuer vor Abzug der Vorsteuerbeträge <sup>2</sup>	Abziehbare Vorsteuerbeträge <sup>3</sup>	Verbleibende Umsatzsteuer/Überschuss
		Anzahl	1 000 EUR				
16.21	H.v.Furnier-,Sperrholz-,Holzfaser-u.Holzspanpl.	465	5 140 759	679 089	754 922	761 519	- 6 597
16.22	Herstellung von Parketttafeln	46	130 583	14 259	24 673	20 253	4 420
16.23	H.v.s.Konstr.-,Fertigb.,Ausb.el.u.Fertigt.a.Hz.	10 981	8 415 802	542 549	1 565 926	1 069 927	495 999
16.24	H.v.Verpack.mitt.,Lagerbeh.u.Ladungsträg.a.Holz	1 096	2 572 279	315 268	457 512	373 684	83 828
16.29	H.v.Holzw. a.n.g.,Kork-,Flecht-u.Korbw.(oh.Möb.)	3 611	1 663 298	167 679	284 667	204 905	79 761
17	Herstellung von Papier, Pappe und Waren daraus	3 060	43 378 474	7 075 385	7 100 909	6 439 288	661 621
17.1	H.v.Holz- u. Zellstoff, Papier, Karton u. Pappe	715	18 740 917	3 599 062	2 983 001	2 899 237	83 764
17.11	Herstellung von Holz- und Zellstoff	113	1 404 105	434 313	237 260	214 301	22 959
17.12	Herstellung von Papier, Karton und Pappe	602	17 336 812	3 164 748	2 745 742	2 684 936	60 806
17.2	Herst. von Waren aus Papier, Karton und Pappe	2 345	24 637 557	3 476 324	4 117 907	3 540 051	577 856
17.21	H.v.Wellp.u.-papp.sow.v.Verp.a.Pap.,Kart.u.Pappe	994	14 769 211	1 685 688	2 458 824	2 084 553	374 271
17.22	H.v.Haush.-,Hyg.-u.Toi.art.a.Zells.,Pap.u.Pappe	196	4 558 495	799 003	780 287	713 281	67 006
17.23	H.v.Schreibw.u.Bürobed. a. Papier,Karton u.Pappe	490	2 454 270	465 842	406 226	359 005	47 221
17.24	Herstellung von Tapeten	51	582 743	70 688	78 017	76 055	1 961
17.29	H.v.sonstigen Waren a. Papier,Karton u.Pappe	614	2 272 838	455 103	394 553	307 157	87 397
18	H.v.Druckerz.,Vervielf.v.besp.Ton-,Bild-u.Dat.tr.	18 212	21 882 579	1 171 346	3 611 473	2 717 021	894 452
18.1	Herstellung von Druckerzeugnissen	16 605	21 301 640	1 137 738	3 509 025	2 641 611	867 414
18.11	Drucken von Zeitungen	531	2 660 256	49 358	396 395	285 586	110 809
18.12	Drucken a.n.g.	9 944	15 507 495	973 041	2 578 280	2 013 260	565 020
18.13	Druck- und Mediovorstufe	4 817	2 428 016	88 982	412 144	266 329	145 815
18.14	Binden v.Druckerzeugn. u.damit verbund.Dienstl.	1 313	705 873	26 357	122 206	76 435	45 771
18.2	Vervielfält.v.bespielt. Ton-,Bild-u.Datenträg.	1 607	580 940	33 608	102 448	75 410	27 038
19	Kokerei und Mineralölverarbeitung	180	118 939 423	13 165 989	22 287 490	16 186 848	6 100 642
19.1	Kokerei	•	•	•	•	•	•
19.2	Mineralölverarbeitung	•	•	•	•	•	•
20	Herstellung von chemischen Erzeugnissen	6 228	150 906 906	23 199 861	21 612 852	23 714 902	- 2 102 050
20.1	H.v.chem.Grdst.,Düngem.,Kunst.u.syn.Kaut.i.Prim.	1 670	86 789 192	14 043 286	12 163 620	13 978 167	- 1 814 547
20.11	Herstellung von Industriegasen	87	2 357 617	162 261	505 136	373 149	131 987
20.12	Herstellung von Farbstoffen und Pigmenten	103	1 966 627	368 015	271 258	289 701	- 18 443
20.13	H.v.sonst.anorganischen Grundstoff.u.Chemikalien	205	6 089 106	1 449 036	947 223	998 926	- 51 703
20.14	H.v.sonst. organischen Grundstoff.u.Chemikalien	531	57 124 995	8 585 622	7 153 270	8 970 198	- 1 816 928
20.15	Herst.v. Düngemitteln u.Stickstoffverbindungen	171	3 896 401	672 263	600 330	565 325	35 004
20.16	Herstellung von Kunststoffen in Primärformen	557	15 159 465	2 776 307	2 666 130	2 748 938	- 82 808
20.17	Herst von synthetischem Kautschuk i.Primärformen	16	194 982	29 782	20 273	31 931	- 11 657
20.2	H.v.Schädl.bekämpf.-, Pflanz.sch.-u.Desinf.m.	110	616 880	173 048	129 555	97 435	32 120
20.3	Herst.v.Anstrichmitteln, Druckfarben und Kitten	539	10 352 999	1 478 779	1 533 271	1 460 841	72 430
20.4	H.v.Seif-,Wasch-,Reing.-Körp.pfl.m.sow.Duftst.	1 936	16 594 204	2 229 694	3 066 723	2 933 311	133 412
20.41	H.v. Seifen, Wasch-, Reinigungs-u.Poliermitt.	570	8 954 945	862 595	1 772 630	1 814 496	- 41 866
20.42	H.v.Körperpflegemitteln und Duftstoffen	1 366	7 639 259	1 367 099	1 294 093	1 118 815	175 278
20.5	Herstellung v.sonstigen chemischen Erzeugnissen	1 851	33 409 806	4 606 209	4 359 685	4 797 177	- 437 492
20.51	Herstellung von pyrotechnischen Erzeugnissen	177	373 793	26 306	61 396	53 136	8 260
20.52	Herstellung von Klebstoffen	122	3 726 367	425 214	502 184	655 875	- 153 690
20.53	Herstellung von etherischen Ölen	39	1 566 442	297 992	177 879	193 097	- 15 217
20.59	Herst. v. sonstigen chem. Erzeugn. a.n.g.	1 513	27 743 204	3 856 696	3 618 225	3 895 070	- 276 845
20.6	Herstellung von Chemiefasern	122	3 143 823	668 846	359 999	447 971	- 87 973
21	Herstellung von pharmazeutischen Erzeugnissen	1 360	81 783 562	11 454 483	11 807 065	12 064 957	- 257 892
21.1	Herstellung von pharmazeutischen Grundstoffen	197	8 915 030	994 798	1 050 053	1 025 476	24 577
21.2	H.v.pharmaz.Spezialit. u.sonst.pharmaz.Erzeugn.	1 163	72 868 532	10 459 684	10 757 013	11 039 482	- 282 469
22	Herstellung von Gummi- und Kunststoffwaren	9 990	97 279 476	16 554 777	15 707 362	14 015 999	1 691 363
22.1	Herstellung von Gummiwaren	1 289	27 161 821	5 662 249	4 616 236	4 232 909	383 327
22.11	Herstellung und Runderneuerung von Bereifungen	527	18 932 060	4 044 934	3 305 681	3 123 817	181 864
22.19	Herstellung von sonstigen Gummiwaren	762	8 229 761	1 617 315	1 310 555	1 109 092	201 462
22.2	Herstellung von Kunststoffwaren	8 701	70 117 654	10 892 529	11 091 127	9 783 091	1 308 036
22.21	Herst.v. Platten,Folien,Schläuch.u.Prof.a.Kunst.	1 088	16 762 875	3 479 545	2 643 069	2 469 665	173 404
22.22	H.v. Verpackungsmitteln aus Kunststoffen	918	12 709 365	2 555 900	2 055 786	1 857 009	198 777
22.23	H.v. Baubedarfsartikeln aus Kunststoffen	1 519	9 272 367	1 043 744	1 583 399	1 284 309	299 090
22.29	Herstellung von sonstigen Kunststoffwaren	5 176	31 373 048	3 813 340	4 808 871	4 172 107	636 764
23	H.v.Glas,Glasw.,Keramik,Verarb.v.Steinen u.Erden	15 632	49 788 925	3 489 721	8 357 219	6 816 375	1 540 845
23.1	Herstellung von Glas und Glaswaren	2 068	13 702 007	1 261 640	2 108 791	1 940 826	167 965
23.11	Herstellung von Flachglas	154	1 186 509	156 292	183 837	173 718	10 119
23.12	Veredlung u.Bearbeit. von Flachglas	611	2 134 829	248 378	351 887	305 272	46 614
23.13	Herstellung von Hohlglas	259	3 638 215	287 315	586 447	532 541	53 906
23.14	Herstellung von Glasfasern und Waren daraus	122	438 905	109 742	69 701	58 646	11 056
23.19	Herst.,Veredl.,Bearb.v.so.Glas einschl.tech.Gl.	922	6 303 549	459 912	916 920	870 649	46 271
23.2	H.v.feuerfest.keramisch.Werkstoffen und Waren	165	1 873 531	299 553	254 402	266 981	- 12 579
23.3	Herstellung von keramischen Baumaterialien	555	2 698 722	214 895	461 901	355 294	106 607
23.31	H.v.keramisch.Wand- und Bodenfliesen u. -platten	263	833 742	123 065	142 740	115 551	27 188
23.32	Herstellung von Ziegeln und sonstiger Baukeramik	292	1 864 980	91 831	319 161	239 742	79 419
23.4	H.v.sonst.Porzellan- u. keramischen Erzeugnissen	2 000	3 376 070	348 304	466 938	396 082	70 856
23.41	H.v.keram.Haushaltsw. und Ziergegenständen	1 273	651 705	31 584	93 253	67 627	25 626
23.42	Herstellung von Sanitärkeramik	193	805 427	185 240	150 091	99 499	50 592
23.43	Herst.v. Isolatoren und Isolierteilen a. Keramik	24	194 572	28 110	20 371	22 834	- 2 463
23.44	H.v.keram. Erzeugnissen für sonst. techn. Zwecke	156	1 333 773	64 812	153 774	161 268	- 7 494
23.49	Herst. von sonstigen keramischen Erzeugnissen	354	390 593	38 559	49 449	44 855	4 594
23.5	Herstellung von Zement, Kalk und gebranntem Gips	107	3 870 324	106 877	694 051	533 608	160 443
23.51	Herstellung von Zement	52	2 845 125	84 769	511 279	401 995	109 284
23.52	Herstellung von Kalk und gebranntem Gips	55	1 025 199	22 107	182 771	131 612	51 159
23.6	H.v. Erzeugnissen aus Beton, Zement und Gips	3 809	18 007 682	673 238	3 277 211	2 530 891	746 320
23.61	H.v.Erzg.a.Beton,Zement u.Kalksandstein f.d.Bau	2 173	9 656 510	398 269	1 745 412	1 293 994	451 418
23.62	Herstellung von Gipszeugnissen für den Bau	74	1 809 005	128 906	303 277	256 286	46 991

### 3 Wirtschaftszweig

#### 3.1 Steuerpflichtige, Umsätze und Umsatzsteuer 2015

Nr. der Klassifikation der Wirtschaftszweige 2008	Wirtschaftsgliederung	Steuerpflichtige	Lieferungen und Leistungen <sup>1</sup>	Innergemeinschaftliche Erwerbe <sup>1</sup>	Umsatzsteuer vor Abzug der Vorsteuerbeträge <sup>2</sup>	Abziehbare Vorsteuerbeträge <sup>3</sup>	Verbleibende Umsatzsteuer/Überschuss
		Anzahl	1 000 EUR				
23.63	Herstellung von Frischbeton (Transportbeton)	668	4 140 517	43 850	780 596	622 952	157 643
23.64	H.v. Mörtel u.and.Beton (Trockenbeton)	208	1 392 701	46 418	261 685	222 132	39 554
23.65	Herstellung von Faserzementwaren	19	106 593	15 209	20 132	14 701	5 432
23.69	H.v.sonst.Erzg.a.Beton, Zement und Gips a.n.g.	667	902 355	40 586	166 109	120 827	45 282
23.7	Be- u.Verarb.v.Naturwerksteinen u.Naturst.a.n.g.	6 268	2 239 516	117 479	424 568	239 696	184 872
23.9	H.v.Schleifk.,-mitt,s.Erz.a.n.met.Min.a.n.g.	660	4 021 072	467 734	669 358	552 997	116 361
23.91	H.v.Schleifkörpern u. Schleifmitteln a.Unterl.	196	1 059 388	155 541	132 020	129 407	2 614
23.99	H.v.sonst.Erzeugn. aus nichtmet.Mineral. a.n.g.	464	2 961 684	312 194	537 338	423 590	113 748
24	Metallerzeugung und -bearbeitung	4 785	109 466 026	20 765 135	17 320 195	16 920 266	399 930
24.1	Erzeugung von Roheisen, Stahl u.Ferrolegierungen	1 094	47 636 537	8 957 719	7 740 972	7 153 875	587 096
24.2	H.v.Stahlr.,-form.,-verschl.,-verb.a.Stahl	592	6 550 754	1 266 537	959 401	943 287	16 114
24.3	Sonst. erste Bearb. von Eisen und Stahl	367	6 349 573	918 675	1 048 820	970 916	77 903
24.31	Herstellung von Blankstahl	96	770 637	91 168	130 861	117 780	13 081
24.32	H.v.Kaltband m.e.Breite v.weniger als 600 mm	36	2 308 799	337 859	402 392	368 894	33 498
24.33	Herstellung von Kaltprofilen	78	982 013	121 112	137 979	140 652	- 2 673
24.34	Herstellung von kaltgezogenem Draht	157	2 288 124	368 536	377 587	343 590	33 997
24.4	Erzeug.,u.erste Bearb. von NE-Metallen	1 618	33 888 263	7 457 554	4 938 942	5 779 001	- 840 060
24.41	Erzeug. u. erste Bearb. von Edelmetallen	379	3 137 152	545 275	633 355	833 549	- 200 193
24.42	Erzeug. U. erste Bearb. von Aluminium	308	15 607 687	3 284 095	2 290 234	2 361 084	- 70 850
24.43	Erzeug. u. erste Bearb. von Blei, Zink und Zinn	61	1 517 877	480 823	275 328	266 529	8 800
24.44	Erzeug. u. erste Bearb. von Kupfer	62	10 406 157	2 827 907	1 295 326	1 847 132	- 551 806
24.45	Erzeug.,u.erste Bearb.v.sonstigen NE-Metallen	808	3 219 390	319 453	444 698	470 708	- 26 010
24.46	Aufbereitung von Kambrennstoffen	-	-	-	-	-	-
24.5	Gießereien	1 114	15 040 898	2 164 650	2 632 062	2 073 186	558 876
24.51	Eisengießereien	453	6 942 991	530 778	1 122 548	934 967	187 582
24.52	Stahlgießereien	95	1 534 887	156 389	243 893	185 463	58 430
24.53	Leichtmetallgießereien	461	4 642 897	824 418	881 491	654 814	226 676
24.54	Buntmetallgießereien	105	1 920 123	653 065	384 130	297 942	86 188
25	Herstellung von Metallerzeugnissen	57 898	137 677 596	11 740 172	22 230 986	17 603 964	4 627 022
25.1	Stahl- und Leichtmetallbau	13 141	28 418 004	2 104 578	5 000 264	3 730 718	1 269 546
25.11	Herstellung von Metallkonstruktionen	9 293	19 375 180	1 504 239	3 440 966	2 543 833	897 132
25.12	Herstellung von Ausbauelementen aus Metall	3 848	9 042 824	600 339	1 559 298	1 186 885	372 413
25.2	H.v.Met.tanks,-behält.; H.v.Heizk.kess.f.Ztr.hz.	742	5 001 879	819 628	846 264	641 716	204 549
25.21	H.v.Heizkörpern u. -kesseln f.Zentralheiz.	144	2 992 711	527 796	502 823	376 869	125 954
25.29	H.v.Sammelbehält., Tanks u.ä.Behältern aus Metall	598	2 009 168	291 832	343 441	264 846	78 595
25.3	Herst. von Dampfkesseln (oh.Zentralheiz.kessel)	78	546 068	10 745	77 506	71 702	5 803
25.4	Herstellung von Waffen und Munition	340	1 659 699	114 787	210 775	202 068	8 708
25.5	H.v.Schmiede,-Pr.,Zieh-u.Stanzt.,metallurg.Erz.	2 203	16 384 275	1 358 678	2 470 252	2 152 239	318 013
25.6	Oberfl.veredl.u.Wärmebehandl.; Mech. a.n.g.	26 802	27 004 416	1 284 533	4 646 272	3 184 773	1 461 499
25.61	Oberflächenveredlung und Wärmebehandlung	3 971	8 615 562	495 529	1 560 459	1 056 829	503 631
25.62	Mechanik a.n.g.	22 831	18 388 854	789 004	3 085 812	2 127 944	957 868
25.7	H.v.Schneidw.,Werkz.,Schl.,Besch.a.unedl.Met.	6 088	25 567 366	2 803 833	3 867 014	3 250 824	616 190
25.71	H.v.Schneidw.u.Besteck. aus unedlen Metallen	313	899 088	127 872	112 886	122 333	- 9 447
25.72	H.v.Schlöss.,Beschläg. aus unedlen Metallen	1 350	7 234 067	809 018	1 083 759	940 853	142 906
25.73	Herstellung von Werkzeugen	4 425	17 434 211	1 866 943	2 670 369	2 187 638	482 731
25.73.1	Herstellung von Handwerkzeugen	2 746	9 689 412	1 104 951	1 483 107	1 210 313	272 794
25.73.2	H.v.Sägen u.v.Maschinenwerkzeug.f.d.Holzbearb.	70	395 417	56 089	54 799	50 183	4 616
25.73.3	H.v.auswechselb.Werkz.f.d.Metallbearb. a.n.g.	733	4 750 386	502 024	737 546	622 191	115 355
25.73.4	Herstellung von Geräten für die Landwirtschaft	37	183 389	24 139	35 367	27 280	8 087
25.73.5	Herstellung von sonstigen Werkzeugen	839	2 415 607	179 741	359 551	277 671	81 880
25.9	Herstellung von sonstigen Metallwaren	8 504	33 095 888	3 243 390	5 112 638	4 369 923	742 716
25.91	H.v.Fässern,Tromm.,Dos.,Eimern u.ä.Behält.a.Met.	234	977 604	115 795	142 282	123 768	18 515
25.92	H.v.Verpack.u.Verschl.a.Eisen,Stahl u.NE-Met.	312	3 853 864	666 704	619 395	581 232	38 163
25.93	H.v. Drahtwaren, Ketten und Federn	556	5 542 017	514 638	785 947	791 841	- 5 893
25.94	Herstellung von Schrauben und Nieten	810	8 182 977	617 448	1 229 283	1 047 652	181 631
25.99	Herstellung von sonst. Metallw. a.n.g.	6 592	14 539 425	1 328 804	2 335 731	1 825 431	510 300
26	H.v.DV-Gerät.,elektron. u. opt. Erzeugnissen	17 255	136 161 423	14 562 880	17 588 194	18 223 451	- 635 257
26.1	H.v.elektronischen Bauelem. u.Leiterplatten	4 304	62 924 689	5 838 792	6 992 530	8 451 496	-1 458 966
26.11	Herstellung von elektronischen Bauelementen	4 076	62 039 059	5 724 053	6 829 230	8 328 672	-1 499 443
26.11.1	Herstellung von Solarzellen und Solarmodulen	854	2 647 675	131 278	295 099	438 583	- 143 485
26.11.9	Herstellung v.sonstigen elektron. Bauelementen	3 222	59 391 384	5 592 775	6 534 131	7 890 089	-1 355 958
26.12	Herstellung von bestückten Leiterplatten	228	885 630	114 739	163 301	122 824	40 477
26.2	Herst. v. DV-Geräten und peripheren Geräten	3 175	17 421 877	2 767 332	3 784 950	2 826 291	958 659
26.3	H.v.Gerät.u.Einricht.d.Telekommunik.technik	2 337	7 997 647	665 637	1 122 549	1 146 116	- 23 567
26.4	Herst.von Geräten der Unterhaltungselektronik	1 008	4 876 779	1 125 680	801 982	762 654	39 328
26.5	H.v.Mess-,Kontr.,-Navi.-Instr.u.Vorr.;H.v.Uhren	4 282	30 198 309	3 033 252	3 722 447	3 531 419	191 028
26.51	H.v.Mess-,Kontr.,-Navig.-u.ä.Instr.u.Vorr.	4 023	29 682 782	2 897 706	3 627 363	3 452 125	175 238
26.51.1	H.v.elekt.Mess-,Kontr.,-Navi.-u.ä.Instr.u.Vorr.	3 820	27 801 537	2 787 283	3 424 196	3 223 639	200 557
26.51.2	H.v.nicht elektr.Mess-,Kontr.,-Navi-Instr.u.Vor.	164	1 515 819	94 628	170 610	187 071	- 16 461
26.51.3	Herstellung von Prüfmaschinen	39	365 426	15 796	32 557	41 415	- 8 858
26.52	Herstellung von Uhren	259	515 527	135 545	95 084	79 294	15 790
26.6	H.v.Bestrahl.-u.Elekt.therap.u.elektromed.Ger.	799	3 036 346	643 549	304 062	369 888	- 65 825
26.7	H.v.opt. u.fotograf. Instrumenten u. Geräten	897	9 395 846	634 660	816 793	1 090 156	- 273 364
26.8	H.v.magnetischen u.optischen Datenträgern	453	309 930	33 980	42 879	45 430	- 2 550
27	Herstellung von elektrisch. Ausrüstungen	12 064	78 678 180	11 806 374	11 974 410	10 919 962	1 054 447
27.1	H.v.Elektromot.,Transf.,Vert.-u.-schalteintr.	4 271	24 249 034	3 245 265	3 768 265	3 476 439	291 826
27.11	H.v.Elektromot.,Generat. und Transformatoren	3 300	16 357 671	2 540 184	2 520 569	2 462 312	58 256
27.12	H.v.Elektroz.vertei.- und -schalteinrichtungen	971	7 891 363	705 081	1 247 697	1 014 127	233 570
27.2	Herstellung von Batterien und Akkumulatoren	187	4 233 142	682 753	742 972	676 647	66 325



**3 Wirtschaftszweig**  
**3.1 Steuerpflichtige, Umsätze und Umsatzsteuer 2015**

Nr. der Klassifikation der Wirtschaftszweige 2008	Wirtschaftsgliederung	Steuerpflichtige	Lieferungen und Leistungen <sup>1</sup>	Innergemeinschaftliche Erwerbe <sup>1</sup>	Umsatzsteuer vor Abzug der Vorsteuerbeträge <sup>2</sup>	Abziehbare Vorsteuerbeträge <sup>3</sup>	Verbleibende Umsatzsteuer/Überschuss
		Anzahl	1 000 EUR				
27.3	H.v.Kabeln u. elektr. Installationsmaterial	1 755	16 565 202	2 997 904	2 748 104	2 350 401	397 703
27.31	Herstellung von Glasfaserkabeln	15	37 983	7 256	6 357	5 405	953
27.32	H.v.sonst.elektron. u.elekt. Drähten u.Kabeln	557	8 750 917	2 141 057	1 596 046	1 396 448	199 599
27.33	Herstellung von elektr.Installationsmat.	1 183	7 776 302	849 590	1 145 700	948 549	197 151
27.4	Herst. von elektrischen Lampen und Leuchten	1 526	7 390 845	842 637	918 525	964 274	- 45 748
27.5	Herstellung von Haushaltsgeräten	447	9 205 096	1 655 638	1 413 049	1 294 400	118 649
27.51	Herst. von elektr. Haushaltsgeräten	422	8 861 506	1 578 930	1 356 999	1 244 624	112 374
27.52	Herst. v. nicht elektr. Haushaltsgeräten	25	343 590	76 708	56 051	49 776	6 274
27.9	H.v.sonst. elektr. Ausrüst.u. Geräten a.n.g.	3 878	17 034 861	2 382 177	2 383 494	2 157 801	225 693
28	Maschinenbau	26 569	220 192 394	23 611 701	26 549 934	29 442 915	- 2 892 981
28.1	H.v.nicht wirtschaftszweigspezifischen Masch.	3 029	54 385 575	7 413 041	6 805 971	7 176 452	- 370 481
28.11	H.v.Verbr.mot.,Turb.(oh.Mot.f.Luft-u.Straßenfz.)	244	9 346 914	926 142	1 062 488	1 441 436	- 378 948
28.12	H.v.hydraul.u.pneumat. Komponenten u.Systemen	384	4 836 162	677 076	640 328	590 928	49 400
28.13	Herstellung von Pumpen und Kompressoren a.n.g.	688	9 317 101	1 042 696	1 008 950	1 137 151	- 128 201
28.14	Herstellung von Armaturen a.n.g.	590	9 568 447	1 058 617	1 216 389	1 218 781	- 2 391
28.15	H.v. Lagern, Getrieben, Zahnrad. u.Antriebslem.	1 123	21 316 950	3 708 509	2 877 816	2 788 157	89 659
28.2	H.v.sonst.nicht wirtschaftszweigspez. Masch.	10 365	61 432 744	6 451 867	7 940 675	7 969 894	- 29 220
28.21	Herstellung von Öfen und Brennern	1 318	3 004 884	470 101	413 322	424 292	- 10 969
28.21.1	Herstellung von Solarwärmekollektoren	174	138 124	5 663	19 452	19 076	376
28.21.9	Herstellung von sonstigen Öfen und Brennern	1 144	2 866 760	464 439	393 870	405 216	- 11 346
28.22	Herstellung von Hebezeugen und Fördermitteln	1 179	19 294 372	2 483 034	2 424 450	2 543 954	- 119 504
28.23	H.v.Büromasch. (oh. DV-Geräte u.periphere Ger.)	214	494 664	54 389	80 196	60 021	20 174
28.24	H.v.handgeführten Werkzeugen mit Motorantrieb	2 317	8 752 438	537 160	984 225	1 013 253	- 29 028
28.25	H.v.kälte-u.lufttechn.Erzgn., nicht f.d.Haush.	1 919	11 092 922	1 317 709	1 812 626	1 525 651	286 975
28.29	H.v.sonst.nicht wirtsch.zweigspez. Masch.a.n.g.	3 418	18 793 465	1 589 473	2 225 856	2 402 723	- 176 868
28.3	Herstellung v.land- und forstwirtschaftl.Maschinen	754	12 186 747	2 227 332	1 600 207	2 248 387	- 648 180
28.4	Herstellung von Werkzeugmaschinen	2 560	16 844 948	1 130 483	1 964 506	2 163 517	- 199 010
28.41	H.v.Werkzeugmaschinen f.d. Metallbearbeitung	1 380	11 874 853	793 260	1 383 389	1 529 791	- 146 402
28.49	Herstellung von sonstigen Werkzeugmaschinen	1 180	4 970 095	337 223	581 117	633 726	- 52 609
28.9	H.v.Maschinen f.sonst. bestimmte Wirtschaftszweige	9 861	75 342 380	6 388 978	8 238 576	9 884 665	- 1 646 089
28.91	H.v.Masch.f.Met.erz.,v.Walzwerkeinr.,Gießmasch.	431	3 393 508	310 485	480 498	530 627	- 50 129
28.92	H.v.Bergwerks-, Bau- und Baustoffmaschinen	620	11 787 524	1 530 019	1 188 938	1 704 967	- 516 029
28.92.1	Herstellung von Bergwerksmaschinen	36	889 641	41 343	44 881	96 573	- 51 692
28.92.2	Herstellung von Bau- und Baustoffmaschinen	584	10 897 883	1 488 676	1 144 056	1 608 394	- 464 337
28.93	H.v.Masch.f.Nahrungs-u.Genussm.erz.,Tab.verarb.	806	7 224 221	484 013	722 728	857 528	- 134 800
28.94	H.v.Masch.f.d.Textil-u.Bekl.herst.,Lederverarb.	425	6 291 152	589 129	442 811	779 604	- 336 794
28.95	H.v.Masch. für die Papiererzeugung.u.verarb.	134	1 343 071	115 995	135 576	206 636	- 71 060
28.96	H.v.Masch.f.d.Verarb.v.Kunststoffen u.Kautschuk	262	3 753 685	266 434	323 829	440 962	- 117 133
28.99	H.v.Masch.f.sonst.best. Wirtschaftszweige a.n.g.	7 183	41 549 220	3 092 905	4 944 196	5 364 340	- 420 145
29	H.v.Kraftwagen und Kraftwagenteiln	4 807	438 217 530	86 897 425	52 252 697	65 678 994	- 13 426 297
29.1	H.v.Kraftwagen und Kraftwagenmotoren	503	308 651 875	64 436 913	33 044 663	46 044 070	- 12 999 407
29.10.1	H.v.Personenkraftwagen u.Personenkraftwagenmot.	336	306 199 763	63 573 630	32 597 200	45 662 061	- 13 064 860
29.10.2	H.v.Nutzkraftwagen u.Nutzkraftwagenmotoren	167	2 452 112	863 283	447 462	382 009	65 453
29.2	H.v.Karosserien, Aufbauten und Anhängern	1 919	9 562 353	1 240 646	1 443 468	1 440 654	2 815
29.3	H.v. Teilen und Zubehör für Kraftwagen	2 385	120 003 301	21 219 867	17 764 566	18 194 271	- 429 705
29.31	H.v.elekt.r.u.elektron.Ausrüst.geg.st.f.Kraftw.	367	6 961 859	1 702 072	1 219 421	1 039 390	180 030
29.32	H.v.sonst.Teilen und sonst.Zubehör f.Kraftw.	2 018	113 041 442	19 517 795	16 545 145	17 154 880	- 609 735
30	Sonstiger Fahrzeugbau	2 537	59 997 358	10 636 434	6 058 742	7 387 463	- 1 328 721
30.1	Schiff- und Bootsba	1 053	5 390 862	389 818	431 242	753 412	- 322 170
30.11	Schiffbau (ohne Boots- und Yachtbau)	308	3 203 053	231 324	266 278	453 225	- 186 947
30.12	Boots- und Yachtbau	745	2 187 809	158 494	164 964	300 187	- 135 224
30.2	Schienenfahrzeugbau	234	4 551 819	611 271	820 438	719 919	100 519
30.20.1	H.v.Lokomotiven und and. Schienenfahrzeugen	112	4 214 728	589 992	755 323	677 084	78 239
30.20.2	Herstellung von Eisenbahninfrastruktur	122	337 091	21 279	65 115	42 834	22 280
30.3	Luft- und Raumfahrzeugbau	405	45 831 012	9 177 070	4 138 015	5 176 581	- 1 038 566
30.4	Herstellung von militärischen Kampffahrzeugen	7	1 300 179	93 984	200 526	268 411	- 67 885
30.9	Herstellung von Fahrzeugen a.n.g.	838	2 923 487	364 291	468 522	469 140	- 618
30.91	Herstellung von Krafträdern	133	200 557	29 938	35 389	30 249	5 140
30.92	Herstellung v.Fahrrädern sow.v.Behindertenfahrz.	408	2 136 157	299 887	351 839	358 724	- 6 884
30.99	Herstellung von sonstigen Fahrzeugen a.n.g.	297	586 772	34 466	81 293	80 166	1 127
31	Herstellung von Möbeln	14 783	22 483 138	2 612 297	3 930 738	3 027 564	903 173
31.01	Herstellung von Büro- und Ladenmöbeln	1 125	5 412 752	586 670	962 952	750 410	212 541
31.02	Herstellung von Küchenmöbeln	835	4 864 081	480 199	709 902	639 702	70 200
31.03	Herstellung von Matratzen	156	888 171	92 489	156 645	122 629	34 015
31.09	Herstellung von sonstigen Möbeln	12 667	11 318 134	1 452 939	2 101 239	1 514 822	586 417
31.09.1	Herstellung von Polstermöbeln	1 030	1 801 766	438 411	364 091	246 452	117 639
31.09.9	Herstellung von sonstigen Möbeln a.n.g.	11 637	9 516 367	1 014 527	1 737 148	1 268 370	468 778
32	Herstellung von sonstigen Waren	32 148	39 354 693	4 353 390	4 915 354	4 620 814	294 540
32.1	Herstellung von Münzen, Schmuck u.ähn.l.Erzeugn.	6 866	2 448 890	198 712	384 314	315 796	68 518
32.11	Herstellung von Münzen	63	112 241	8 947	18 755	17 926	829
32.12	H.v.Schmuck,Gold,Silberschmiedw.(oh.Fant.schm.)	5 614	2 254 403	180 795	351 797	288 790	63 007
32.13	Herstellung von Fantasieschmuck	1 189	82 246	8 970	13 762	9 079	4 683
32.2	Herstellung von Musikinstrumenten	1 845	647 985	34 766	75 258	62 413	12 845
32.3	Herstellung von Sportgeräten	832	1 378 707	186 627	221 016	189 687	31 329
32.4	Herstellung von Spielwaren	1 475	2 804 919	322 963	467 779	358 953	108 827
32.5	H.v.mediz. u.zahnmediz. Apparaten u.Materialien	14 681	25 451 466	2 745 778	2 804 060	2 837 802	- 33 742
32.50.1	H.v.mediz.techn.Apparat. und Materialien a.n.g.	3 459	16 893 223	2 029 237	1 972 117	2 101 494	- 129 376
32.50.2	Herstellung von orthopädischen Erzeugnissen	2 116	4 243 171	542 836	442 536	433 878	8 657
32.50.3	Zahntechnische Laboratorien	9 106	4 315 073	173 705	389 407	302 430	86 977

**3 Wirtschaftszweig**  
**3.1 Steuerpflichtige, Umsätze und Umsatzsteuer 2015**

Nr. der Klassifikation der Wirtschaftszweige 2008	Wirtschaftsgliederung	Steuerpflichtige	Lieferungen und Leistungen <sup>1</sup>	Innergemeinschaftliche Erwerbe <sup>1</sup>	Umsatzsteuer vor Abzug der Vorsteuerbeträge <sup>2</sup>	Abziehbare Vorsteuerbeträge <sup>3</sup>	Verbleibende Umsatzsteuer/Überschuss
		Anzahl	1 000 EUR				
32.9	Herstellung von Erzeugnissen a.n.g.	6 449	6 622 727	864 544	962 927	856 163	106 763
32.91	Herstellung von Besen und Bürsten	219	897 067	111 477	125 839	112 564	13 276
32.99	Herstellung von sonstigen Erzeugnissen a.n.g.	6 230	5 725 661	753 067	837 087	743 600	93 487
33	Reparatur u.Installation v.Masch. u.Ausrüstungen	14 537	12 466 876	972 239	2 129 536	1 595 079	534 457
33.1	Rep. v.Metallerzeugn., Maschinen u.Ausrüstungen	9 029	6 577 185	759 865	1 131 477	874 634	256 843
33.11	Reparatur von Metallerzeugnissen	459	296 320	5 535	55 798	34 336	21 462
33.12	Reparatur von Maschinen	4 844	3 185 629	149 943	575 733	395 523	180 210
33.13	Reparatur von elektron. u. optischen Geräten	390	156 723	5 461	25 799	16 588	9 211
33.14	Reparatur von elektrisch. Ausrüstungen	389	247 316	4 900	37 837	26 545	11 293
33.15	Rep. u. Instandh. von Schiffen, Booten u. Yacht.	539	765 062	18 466	79 388	112 227	- 32 839
33.16	Rep. u. Instandh. von Luft- und Raumfahrzeugen	135	1 230 231	558 776	227 392	202 012	25 380
33.17	Rep. u. Instandh. von Fahrzeugen a.n.g.	1 829	545 162	11 189	103 284	69 733	33 551
33.19	Reparatur von sonstigen Ausrüstungen	444	150 743	5 596	26 246	17 669	8 576
33.2	Installation v.Maschinen u.Ausrüstungen a.n.g.	5 508	5 889 691	212 374	998 059	720 445	277 614
D/35	Energieversorgung	858 101	309 079 828	2 181 948	91 012 358	78 776 094	12 236 263
35.1	Elektrizitätsversorgung	849 648	273 437 026	1 935 962	78 859 996	68 551 080	10 308 916
35.11	Elektrizitätserzeugung	834 106	176 831 908	1 777 684	54 514 234	47 662 603	6 851 630
35.11.1	Elektrizitätserzeugung ohne Verteilung	55 953	1 219 655	13 011	203 685	181 986	21 698
35.11.2	Elektrizitätserz. mit Fremdbezug z. Verteilung	158 486	98 431 449	551 846	33 216 432	28 756 399	4 460 033
35.11.3	Elektrizitätserz. ohne Fremdbezug z. Verteilung	619 667	77 180 804	1 212 827	21 094 118	18 724 218	2 369 899
35.12	Elektrizitätsübertragung	4 485	13 760 770	55 100	5 158 554	5 084 286	74 267
35.13	Elektrizitätsverteilung	6 501	43 992 005	49 896	8 288 266	7 099 830	1 188 436
35.14	Elektrizitätshandel	4 556	38 852 343	53 282	10 898 942	8 704 361	2 194 582
35.2	Gasversorgung	3 460	30 367 323	206 354	10 761 623	9 109 801	1 651 822
35.21	Gaserzeugung	3 158	4 972 544	27 806	1 002 205	834 294	167 911
35.21.1	Gaserzeugung ohne Verteilung	53	47 337	76	7 823	8 010	- 187
35.21.2	Gaserzeugung mit Fremdbezug zur Verteilung	1 181	3 811 794	14 283	826 658	615 980	210 679
35.21.3	Gaserzeugung ohne Fremdbezug zur Verteilung	1 924	1 113 413	13 447	167 724	210 305	- 42 580
35.22	Gasverteilung durch Rohrleitungen	210	15 920 680	9 049	5 513 820	4 881 131	632 689
35.23	Gashandel durch Rohrleitungen	92	9 474 099	169 499	4 245 598	3 394 376	851 222
35.3	Wärme- und Kälteversorgung	4 993	5 275 479	39 632	1 390 739	1 115 213	275 526
E	Wasserversorgung; Abw., Abf. ents., Bes. v. Umweltv.	14 646	44 666 290	1 305 239	7 201 708	5 971 269	1 230 439
36	Wasserversorgung	4 861	8 858 673	22 103	1 043 343	1 044 357	- 1 014
36.00.1	Wassergewinnung mit Fremdbezug zur Verteilung	469	976 221	1 731	109 769	124 412	- 14 643
36.00.2	Wassergewinnung ohne Fremdbezug zur Verteilung	3 952	7 308 910	18 723	873 764	849 122	24 641
36.00.3	Wasserverteilung ohne Gewinnung	440	573 543	1 649	59 810	70 823	- 11 012
37	Abwasserentsorgung	1 228	1 862 795	12 254	323 684	198 223	125 460
37.00.1	Betrieb der Sammelkanalisation	670	1 030 334	2 190	186 644	102 383	84 262
37.00.2	Betrieb von Kläranlagen	558	832 461	10 064	137 040	95 841	41 199
38	Samml., Behandl. u. Beseitig. v. Abfällen; Rückgew.	7 724	32 802 279	1 266 146	5 632 280	4 563 042	1 069 237
38.1	Sammlung von Abfällen	2 072	10 676 143	83 962	1 918 181	1 403 548	514 633
38.11	Sammlung nicht gefährlicher Abfälle	2 038	10 577 048	83 866	1 899 529	1 390 441	509 088
38.12	Sammlung gefährlicher Abfälle	34	99 095	96	18 652	13 107	5 545
38.2	Abfallbehandlung und -beseitigung	2 356	8 997 003	123 077	1 638 373	1 128 408	509 965
38.21	Behandlung u. Beseitig. nicht gefährl. Abfälle	2 187	7 949 916	104 550	1 449 154	984 281	464 873
38.22	Behandlung und Beseitigung gefährlicher Abfälle	169	1 047 088	18 527	189 220	144 127	45 093
38.3	Rückgewinnung	3 296	13 129 133	1 059 107	2 075 726	2 031 087	44 639
38.31	Zerleg. v. Schiffs- u. Fahrzeugwracks u.a. Altwaren	656	1 146 592	129 792	169 752	178 028	- 8 276
38.32	Rückgewinnung sortierter Werkstoffe	2 640	11 982 541	929 315	1 905 974	1 853 059	52 915
39	Beseitig. v. Umweltverschmutz. u. sonst. Entsorg.	833	1 142 543	4 736	202 402	165 646	36 756
F	Baugewerbe	518 919	276 949 829	3 172 021	48 895 940	31 447 336	17 448 603
41	Hochbau	45 069	79 474 165	466 262	14 641 604	8 885 141	5 756 463
41.1	Erschließung von Grundstücken; Bauträger	11 638	19 193 315	62 350	2 126 355	1 246 928	879 427
41.10.1	Erschließung von unbebauten Grundstücken	1 458	1 016 362	1 669	142 092	99 594	42 498
41.10.2	Bauträger für Nichtwohngebäude	1 518	3 634 144	35 180	506 808	334 526	172 282
41.10.3	Bauträger für Wohngebäude	8 662	14 542 809	25 501	1 477 454	812 807	664 647
41.2	Bau von Gebäuden	33 431	60 280 851	403 912	12 515 249	7 638 213	4 877 036
41.20.1	Bau von Gebäuden (ohne Fertigteilbau)	30 078	57 341 842	302 203	11 874 017	7 224 030	4 649 987
41.20.2	Errichtung von Fertigteilbauten	3 353	2 939 009	101 708	641 232	414 184	227 048
42	Tiefbau	13 053	29 627 391	284 774	5 323 629	3 923 540	1 400 089
42.1	Bau von Straßen und Bahnverkehrsstrecken	7 324	20 350 262	140 460	3 645 734	2 756 964	888 770
42.11	Bau von Straßen	6 179	16 090 376	97 632	3 066 828	2 177 256	889 572
42.12	Bau von Bahnverkehrsstrecken	756	2 456 907	21 261	277 694	332 357	- 54 662
42.13	Brücken- und Tunnelbau	389	1 802 979	21 567	301 212	247 352	53 860
42.2	Leitungstiefbau und Kläranlagenbau	2 904	5 777 313	114 025	1 006 967	696 904	310 063
42.21	Rohrleitungstiefbau, Brunnen- u. Kläranlagenbau	2 405	4 630 299	39 226	799 726	566 404	233 321
42.22	Kabelnetzleitungstiefbau	499	1 147 014	74 799	207 242	130 500	76 741
42.9	Sonstiger Tiefbau	2 825	3 499 817	30 289	670 928	469 671	201 256
42.91	Wasserbau	567	1 003 434	16 015	195 988	136 760	59 228
42.99	Sonstiger Tiefbau a.n.g.	2 258	2 496 383	14 274	474 939	332 911	142 028
43	Vorber. Baustellenarb., Bauinst. u. so. Ausb. gew.	460 797	167 848 272	2 420 986	28 930 708	18 638 655	10 292 051
43.1	Abbrucharbeiten und vorber. Baustellenarb.	14 233	6 367 774	56 108	986 234	776 626	209 607
43.11	Abbrucharbeiten	6 504	2 704 206	10 019	404 141	325 942	78 198
43.12	Vorbereitende Baustellenarbeiten	7 457	3 478 921	36 382	551 696	428 860	122 836
43.13	Test- und Suchbohrung	272	184 647	9 707	30 397	21 823	8 573
43.2	Bauinstallation	166 523	76 222 143	1 087 524	13 090 906	8 518 885	4 572 020
43.21	Elektroinstallation	42 372	24 294 008	184 451	4 054 141	2 571 215	1 482 925
43.22	Gas-, Wasser-, Heiz-, -sow. Lüftungs- u. Klimainstal.	55 958	36 011 547	389 252	6 473 573	4 206 003	2 267 570
43.29	Sonstige Bauinstallation	68 193	15 916 588	513 820	2 563 192	1 741 667	821 525
43.29.1	Dämmung geg. Kälte, Wärme, Schall u. Erschütterung	43 203	7 593 370	153 166	1 206 342	845 162	361 180

**3 Wirtschaftszweig**  
**3.1 Steuerpflichtige, Umsätze und Umsatzsteuer 2015**

Nr. der Klassifikation der Wirtschaftszweige 2008	Wirtschaftsgliederung	Steuerpflichtige	Lieferungen und Leistungen <sup>1</sup>	Innergemeinschaftliche Erwerbe <sup>1</sup>	Umsatzsteuer vor Abzug der Vorsteuerbeträge <sup>2</sup>	Abziehbare Vorsteuerbeträge <sup>3</sup>	Verbleibende Umsatzsteuer/Überschuss
		Anzahl	1 000 EUR				
43.29.9	Sonstige Bauinstallation a.n.g.	24 990	8 323 218	360 654	1 356 850	896 505	460 345
43.3	Sonstiger Ausbau	181 131	44 604 159	731 046	7 707 789	4 693 995	3 013 794
43.31	Anbringen v.Stuckaturen,Gipserei u.Verputzerei	10 615	3 470 376	12 194	583 417	341 713	241 705
43.32	Bautischlerei und -schlosserei	32 111	10 112 652	240 109	1 786 089	1 174 271	611 818
43.33	Fußboden-,Fliesen- u.Plattenleg.,Tapeziererei	59 219	10 929 403	201 173	1 798 073	1 182 489	615 584
43.34	Malerei und Glaserei	40 923	12 983 019	93 833	2 350 594	1 229 750	1 120 844
43.34.1	Maler- und Lackierergewerbe	37 123	11 156 387	36 989	2 026 446	1 006 358	1 020 088
43.34.2	Glasergewerbe	3 800	1 826 632	56 844	324 149	223 392	100 756
43.39	Sonstiger Ausbau a.n.g.	38 263	7 108 709	183 738	1 189 615	765 772	423 843
43.9	Sonstige spezialisierte Bautätigkeiten	98 910	40 654 197	546 308	7 145 779	4 649 149	2 496 630
43.91	Dachdeckerei und Zimmerei	34 221	16 166 645	117 154	2 892 597	1 796 896	1 095 701
43.91.1	Dachdeckerei und Bauspenglerei	17 051	8 841 540	28 332	1 546 109	946 647	599 462
43.91.2	Zimmerei und Ingenieurholzbau	17 170	7 325 105	88 822	1 346 488	850 249	496 239
43.99	Sonstige spezialisierte Bautätigkeiten a.n.g.	64 689	24 487 551	429 154	4 253 182	2 852 253	1 400 929
43.99.1	Gerüstbau	4 252	2 376 192	17 179	450 804	212 198	238 607
43.99.2	Schornstein-, Feuerungs- und Industrieofenbau	1 549	1 233 163	103 755	218 007	145 773	72 234
43.99.9	Baugewerbe a.n.g.	58 888	20 878 196	308 220	3 584 371	2 494 283	1 090 088
G	Handel; Instandhaltung und Reparatur von Kfz.	966 638	1 949 878 982	245 838 929	322 312 410	277 409 497	44 902 835
45	Handel m. Kraftfahrz.; Instandh. u. Rep. v. KfZ	149 293	217 030 376	33 006 707	43 635 040	35 134 077	8 500 963
45.1	Handel mit Kraftwagen	63 600	147 246 792	23 433 839	30 475 760	24 769 645	5 706 115
45.11	Handel m.KfZ m.e.Gesamtgew.von 3,5 t od.weniger	60 506	140 681 935	21 348 501	29 043 269	23 652 956	5 390 313
45.19	Handel m.Kraftwagen m.e.Ges.gew.v.mehr als 3,5 t	2 854	6 564 857	2 085 338	1 432 491	1 116 689	315 802
45.2	Instandhaltung und Reparatur von Kraftwagen	46 707	19 701 496	459 003	3 728 069	2 456 561	1 271 508
45.20.1	Lackieren von Kraftwagen	5 238	2 252 751	25 160	423 813	227 672	196 141
45.20.2	Autowaschanlagen	3 488	1 198 429	10 326	225 581	153 088	72 494
45.20.3	Inst.u.Rep.v.KfZ b.3,5t Gesgew.(oh.Lack.,Autow.)	36 676	15 081 147	336 648	2 855 896	1 922 653	933 243
45.20.4	Inst.u.Rep.v.KfZ m.e.Ges.gew.v.mehr als 3,5t	1 305	1 169 169	86 869	222 778	153 148	69 630
45.3	Handel mit Kraftwagenteilen und -zubehör	31 392	45 234 468	7 992 178	8 390 604	7 175 412	1 215 193
45.31	Großhandel m.Kraftwagenteilen und -zubehör	5 376	33 299 231	6 861 543	6 148 859	5 388 942	759 917
45.32	Einzelh.m.Kraftwagenteilen und -zubehör	26 016	11 935 237	1 130 635	2 241 746	1 786 470	455 275
45.4	Hand.m.Kraftfz.,Teilen,Zubeh.; Inst.u.Rep.v.Kr.	7 834	4 847 620	1 121 687	1 040 607	732 459	308 147
46	Großhandel (ohne Handel mit Kraftfahrzeugen)	242 416	1 139 701 441	176 580 633	183 424 686	163 172 239	20 252 371
46.1	Handelsvermittlung	103 414	22 988 471	2 643 740	3 885 685	2 868 514	1 017 170
46.11	HV.v.landw.Grundst.,leb.Tier.,text.Rohst.,Halbw.	2 130	929 162	52 907	99 513	93 209	6 305
46.12	HV.v.Brennst.,Erzen,Metallen u.techn.Chemik.	2 156	1 433 518	315 184	221 380	196 167	25 213
46.13	HV. von Holz, Baustoffen und Anstrichmitteln	8 620	1 911 006	221 385	355 492	244 944	110 548
46.13.1	HV.v. Rohholz,Holzhalb. u.Bauelementen aus Holz	1 354	307 540	48 768	59 233	43 222	16 011
46.13.2	HV.von Baustoffen und Anstrichmitteln	7 266	1 603 467	172 618	296 258	201 721	94 537
46.14	HV.von Maschinen, techn.Bedarf,Wasser-u.Luftfz.	15 388	4 781 483	516 418	815 505	622 029	193 476
46.15	HV.v.Möb.,Einr.-Haush.-gegenst., Eisen-,Met.w.	10 918	2 125 802	172 807	400 576	267 402	133 175
46.16	HV.v.Textilien,Bekleid., Schuhen und Lederwaren	7 992	1 517 759	231 720	303 245	210 662	92 583
46.17	HV.v. Nahrungsmitteln, Getränken und Tabakwaren	5 997	1 663 533	288 310	250 361	189 080	61 281
46.18	HV. von sonstigen Waren	33 880	5 905 632	516 490	978 596	707 969	270 628
46.18.1	HV.v. feinmechanischen, Foto- u. opt. Erzeugn.	416	88 982	6 126	15 247	11 783	3 464
46.18.2	HV. von Uhren, Edelmetallwaren und Schmuck	1 055	174 975	13 000	18 665	14 386	4 278
46.18.3	HV. von Spielwaren und Musikinstrumenten	366	51 371	3 128	8 096	6 705	1 391
46.18.4	HV.pharm.Erz.,Labor-,Ärzte-,Krankenhausbedarf	2 554	1 254 390	87 819	181 963	135 522	46 440
46.18.5	HV.v.kosmet.Erzeugnissen und Körperpflegemitteln	1 961	153 284	27 482	29 836	21 156	8 681
46.18.6	HV.v.Papier-,Schreibw.,Büro-,Werbeart.,Tapeten	1 492	358 358	31 085	64 874	51 942	12 932
46.18.7	HV.v.Büchern,Zeitschr.,Zeitungen,Musikal. u.Ä.	992	287 061	3 082	32 462	19 924	12 538
46.18.9	Handelsvermittlung von sonstigen Waren a.n.g.	25 044	3 537 211	344 770	627 454	446 551	180 903
46.19	HV.v. Waren ohne ausgeprägten Schwerpunkt	16 333	2 720 576	328 519	461 017	337 054	123 962
46.2	Großh.m.landw. Grundstoffen u.lebend.Tieren	8 939	58 297 713	5 916 866	6 097 700	6 160 549	- 62 849
46.21	Gh.m.Getreide,Rohstab.,Saatgut,Futtermitteln	3 314	38 153 515	3 690 364	4 297 707	4 247 341	50 366
46.22	Großhandel mit Blumen und Pflanzen	2 491	5 784 226	1 515 197	656 775	564 358	92 417
46.23	Großhandel mit lebenden Tieren	2 889	13 809 690	599 434	1 068 947	1 260 981	- 192 034
46.24	Großhandel mit Häuten, Fellen und Leder	245	550 282	111 871	74 271	87 870	- 13 599
46.3	Gh.m.Nahrungs-,Genussm.,Getränken u.Tabakw.	20 524	238 919 033	29 985 635	28 396 543	26 395 742	2 000 801
46.31	Großhandel mit Obst, Gemüse und Kartoffeln	2 769	24 350 865	7 221 682	2 438 178	2 208 929	229 249
46.32	Großhandel mit Fleisch und Fleischwaren	2 558	19 020 290	2 550 529	1 487 286	1 553 055	- 65 770
46.33	Gh.m.Milch,Milcherzgn.,Eiern,Speiseölen,-fetten	910	11 824 749	2 207 208	929 074	998 663	- 69 589
46.34	Großhandel mit Getränken	5 218	19 652 076	2 546 864	3 931 543	3 134 079	797 464
46.35	Großhandel m. Tabakwaren	445	11 317 082	917 464	1 602 267	1 510 217	92 050
46.36	Großhandel mit Zucker, Süßwaren und Backwaren	773	7 621 985	1 349 945	594 063	593 449	614
46.37	Großhandel m. Kaffee, Tee, Kakao und Gewürzen	825	6 649 114	822 563	553 687	624 904	- 71 216
46.38	Großhandel m. sonst. Nahrungs-u.Genussmitteln	4 237	22 689 784	4 134 369	2 274 013	2 148 096	125 917
46.38.1	Großhandel mit Fisch und Fischerezeugnissen	546	2 876 722	1 080 953	261 105	215 056	46 050
46.38.2	Großhandel mit Mehl und Getreideprodukten	145	1 063 536	120 418	90 496	100 199	- 9 703
46.38.9	Großhandel m. Nahrungs- u.Genussmitteln a.n.g.	3 546	18 749 526	2 932 997	1 922 412	1 832 841	89 570
46.39	Gh.m.Nahrungs-,Genussm.,Getränken,Tabakw.,o.a.S.	2 789	115 793 089	8 235 010	14 586 432	13 624 351	962 081
46.39.1	Großh. m. tiefgefrorenen Nahrungsmitteln, o.a.S.	261	2 260 665	524 930	210 293	176 019	34 274
46.39.9	Gh.m.so.Nahrungs-,Gen.mittl.,Getr.,Tabak.,o.a.S.	2 528	113 532 424	7 710 080	14 376 139	13 448 332	927 807
46.4	Großhandel m.Gebrauchs- und Verbrauchsgütern	34 641	260 298 919	55 287 176	45 587 090	40 419 801	5 167 289
46.41	Großhandel mit Textilien	4 170	10 641 422	2 730 660	1 957 915	1 763 121	194 794
46.42	Großhandel m. Bekleidung und Schuhen	3 165	23 399 439	3 428 950	4 011 280	3 693 665	317 614
46.42.1	Großh. mit Bekleidung	2 857	20 843 593	2 863 997	3 586 260	3 305 633	280 627
46.42.2	Großh. mit Schuhen	308	2 555 846	564 953	425 020	388 033	36 987
46.43	Gh.m.Foto-,Optik, elektr.Hh.ger.,Unterh.elekt.	5 095	53 670 069	9 499 967	9 341 358	8 546 358	795 000
46.43.1	Großhandel m. Foto- und optischen Erzeugnissen	756	6 125 258	1 017 385	877 607	966 151	- 88 544
46.43.2	Großhandel m. elektr. Haushaltsgeräten	1 019	7 642 394	1 802 387	1 525 039	1 242 285	282 754

**3 Wirtschaftszweig**  
**3.1 Steuerpflichtige, Umsätze und Umsatzsteuer 2015**

Nr. der Klassifikation der Wirtschaftszweige 2008	Wirtschaftsgliederung	Steuerpflichtige	Lieferungen und Leistungen <sup>1</sup>	Innergemeinschaftliche Erwerbe <sup>1</sup>	Umsatzsteuer vor Abzug der Vorsteuerbeträge <sup>2</sup>	Abziehbare Vorsteuerbeträge <sup>3</sup>	Verbleibende Umsatzsteuer/Überschuss
		Anzahl	1 000 EUR				
46.43.3	Großhandel m.Geräten der Unterhaltungselektronik	3 320	39 902 418	6 680 195	6 938 712	6 337 922	600 790
46.44	Gh.m.keram.Erzeugn.,Glaswaren u.Reinig.mitt.	1 796	4 558 792	935 452	945 349	698 639	246 710
46.44.1	Großh. mit keramischen Erzeugn. und Glaswaren	591	1 933 782	489 007	407 189	303 169	104 020
46.44.2	Großh. m. Wasch-, Putz- und Reinigungsmitteln	1 205	2 625 010	446 446	538 160	395 470	142 690
46.45	Großh.m.kosmet. Erzeugn. und Körperpflegemitteln	1 585	15 631 713	3 632 789	2 510 554	2 103 932	406 622
46.46	Großh.m.pharmazeut.,mediz.u.orthop.Erzeugn.	6 059	99 464 715	25 872 011	17 778 067	15 781 813	1 996 254
46.46.1	Großh.m.pharmazeutischen Erzeugnissen	2 125	79 293 036	22 411 112	14 635 863	13 087 374	1 548 489
46.46.2	Gh.m.med.,orth.Artikeln, Dental-u.Laborbedarf	3 934	20 171 679	3 460 899	3 142 204	2 694 438	447 766
46.47	Gh.m.Möbeln, Teppichen, Lampen und Leuchten	2 830	8 122 632	1 425 737	1 616 015	1 222 343	393 672
46.48	Großhandel mit Uhren und Schmuck	1 752	6 466 996	347 691	707 362	818 570	- 111 208
46.49	Großh.m.sonst.Gebrauchs- und Verbrauchsgütern	8 189	38 343 141	7 413 919	6 719 190	5 791 360	927 830
46.49.1	Großh. mit Spielwaren und Musikinstrumenten	836	4 204 031	883 988	681 498	672 780	8 718
46.49.2	Gh.m.Fahrr.,Zub.,Sport-,Camp.art.(oh.Camp.möbel)	1 512	6 118 411	1 429 841	1 199 317	1 010 322	188 995
46.49.3	Gh.m.Lederw.,Reisegep.,Geschenk-u.Werbeartikeln	1 513	2 670 312	351 544	476 767	394 232	82 535
46.49.4	Gh.m.Papier,Schreibw.,Bürob.,Büchern,Zeitschr.	2 924	22 157 384	4 384 883	3 789 211	3 234 947	554 264
46.49.5	Gh.m.ni.elekt.Hh.gegst.a.Met.,so.Geb.güt.a.n.g.	1 404	3 193 003	363 663	572 397	479 079	93 318
46.5	Gh.m.Geräten d.Informations-u.Kommunik.technik	5 929	81 534 828	18 860 988	14 621 864	13 428 017	1 193 772
46.51	Gh.m.DV-geräten, peripheren Gerät.u.Software	3 121	58 727 354	15 393 366	11 142 862	9 688 268	1 454 594
46.52	Gh.m.elektro. Bauteilen u. Telekommunik.geräten	2 808	22 807 474	3 467 623	3 479 002	3 739 749	- 260 822
46.6	Gh.m.sonst. Maschinen, Ausrüstungen und Zubehör	23 556	87 643 930	15 472 902	14 575 307	12 753 399	1 821 907
46.61	Gh.m. landwirtschaftl. Maschinen und Geräten	3 273	13 505 443	2 198 096	2 423 246	2 055 039	368 206
46.62	Großhandel mit Werkzeugmaschinen	1 997	7 689 171	1 345 869	1 314 887	1 119 130	195 757
46.63	Gh.m.Bergwerks-, Bau- und Baustoffmaschinen	1 642	8 953 120	1 657 411	1 603 525	1 413 112	190 413
46.64	Großhandel mit Textil-, Näh- und Strickmaschinen	291	425 196	34 606	42 260	58 046	- 15 786
46.65	Großhandel m. Büromöbeln	510	3 187 129	547 722	442 879	461 569	- 18 690
46.66	Gh.m.sonst.Büromaschinen und -einrichtungen	1 569	4 384 640	862 117	827 243	584 962	242 281
46.69	Gh. m. sonst. Maschinen und Ausrüstungen	14 274	49 499 230	8 827 081	7 921 268	7 061 541	859 726
46.7	Sonstiger Großhandel	34 869	362 649 827	44 302 984	66 072 930	57 367 083	8 705 847
46.71	Gh.m.festen Brennstoffen u.Mineralölerzeugnissen	2 377	149 577 801	8 452 327	26 836 801	23 238 299	3 598 502
46.71.1	Großhandel mit festen Brennstoffen	417	804 960	245 797	174 749	126 989	47 760
46.71.2	Großhandel mit Mineralölerzeugnissen	1 960	148 772 840	8 206 530	26 662 052	23 111 310	3 550 742
46.72	Großh.m.Erzen, Metallen und Metallhalbzeug	3 131	50 453 149	13 499 770	10 475 081	9 089 180	1 385 901
46.73	Gh.m.Holz,Baustoffen,Anstrichm.u.Sanit.keram.	12 969	59 987 380	4 488 797	11 392 412	9 618 444	1 772 967
46.73.1	Gh.m.Holz,Baust.,Sanit.keram.,Anstrichm.,o.a.S.	1 719	10 270 074	560 258	1 970 292	1 748 030	222 261
46.73.2	Großhandel mit Roh- und Schnittholz	1 515	5 090 756	658 018	918 303	765 676	152 626
46.73.3	Gh.m.sonst.Holzhalbwaren sow.Bauelementen a.Holz	1 823	4 144 606	603 830	810 477	652 499	157 978
46.73.4	Gh.m.Baustoffen u.Bauelementen a.min.Stoffen	6 284	33 801 712	1 926 675	6 399 301	5 465 657	933 644
46.73.5	Großhandel mit Flachglas	279	703 860	139 004	142 445	94 071	48 374
46.73.6	Großhandel mit Anstrichmitteln	555	2 490 456	167 202	470 326	359 520	110 805
46.73.7	Großhandel mit Sanitärkeramik	559	2 800 697	250 544	536 058	430 623	105 436
46.73.8	Gh.m. Tapeten u. Bodenbelägen (ohne Teppiche)	235	685 219	183 267	145 210	102 368	42 842
46.74	Gh.m.Met.,Kunstst.f.Bau,Inst.b.f.Gas,Was.,Heiz.	6 716	36 655 666	4 365 174	6 801 596	5 686 122	1 115 474
46.74.1	Großh. mit Werkzeugen und Kleisenwaren	3 840	19 084 500	2 042 919	3 257 495	2 914 760	342 734
46.74.2	Großh.m. Install.bedarf für Gas,Wasser u.Heizung	1 572	13 150 326	1 162 100	2 589 366	2 082 277	507 090
46.74.3	Großh.m.Metall- u.Kunststoffwaren f.Bauzwecke	1 304	4 420 839	1 160 156	954 735	689 085	265 650
46.75	Großhandel mit chemischen Erzeugnissen	2 902	45 873 635	10 554 842	7 622 044	6 735 492	886 552
46.76	Großhandel mit sonstigen Halbwaren	1 011	7 953 439	1 980 519	1 110 874	1 056 202	54 673
46.77	Großh.m.Altmaterialien und Reststoffen	5 763	12 148 757	961 555	1 834 122	1 943 344	- 109 222
46.9	Großhandel ohne ausgeprägten Schwerpunkt	10 544	27 368 721	4 110 341	4 187 568	3 779 133	408 434
47	Einzelhandel (oh.Handel mit Kraftfahrzeugen)	574 929	593 147 165	36 251 589	95 252 684	79 103 181	16 149 502
47.1	Einzelh.m.Waren versch. Art (i.Verkaufsräumen)	71 206	215 841 243	7 327 415	27 163 398	24 998 163	2 165 235
47.11	Eh.m.Waren versch.Art,Hauptn.Nahr.,Getr.,Tabak	30 260	178 106 428	4 882 651	20 961 829	19 852 723	1 109 106
47.19	Sonstiger Einzelhandel mit Waren versch. Art	40 946	37 734 815	2 444 765	6 201 569	5 145 440	1 056 129
47.2	Eh.m.Nahr.-u.Genussm.,Getr.,Tabakw.(i.Verk.r.)	58 171	26 372 553	1 682 516	3 298 289	2 790 695	507 594
47.21	Einzelhandel mit Obst, Gemüse und Kartoffeln	8 117	3 098 685	255 595	273 949	260 880	13 069
47.22	Einzelhandel mit Fleisch und Fleischwaren	5 024	2 984 402	159 301	251 368	225 683	25 685
47.23	Einzelh.m.Fisch, Meeresfrüchten u.Fischerzeugn.	1 903	675 444	103 196	62 669	49 114	13 555
47.24	Einzelhandel mit Back- und Süßwaren	8 468	3 242 384	40 557	295 709	240 600	55 109
47.25	Einzelh. mit Getränken	14 284	5 984 821	562 862	1 162 098	881 904	280 194
47.26	Einzelh. mit Tabakwaren	2 754	2 175 525	53 271	401 763	347 606	54 157
47.29	Sonstiger Einzelhandel mit Nahrungs- u.Genussm.	17 621	8 211 294	507 733	850 733	784 908	65 825
47.3	Einzelh.m.Motorenkraftstoffen (Tankstellen)	10 087	21 842 315	243 173	4 002 095	3 444 484	557 612
47.30.1	Eh.in fremd.Nam.m.Motorkraftst.(Agenturtankst.)	8 245	13 215 008	25 412	2 389 908	2 053 841	336 066
47.30.2	Eh.in eig.Nam.m.Motorkraftst.(Freie Tankst.)	1 842	8 627 306	217 761	1 612 188	1 390 642	221 545
47.4	Eh.m.Ger.d.Informations-u.Komm.techn.(i.Verk.r.)	35 545	31 021 207	3 282 987	6 200 755	4 896 673	1 304 082
47.41	Einzelh.m.DV-geräten,peripheren Ger.u.Softw.	19 358	12 754 201	2 233 333	2 311 342	2 034 962	276 380
47.42	Einzelhandel mit Telekommunikationsger.	6 290	3 131 114	203 347	621 361	445 398	175 963
47.43	Einzelh. m. Geräten der Unterhaltungselektronik	9 897	15 135 892	846 307	3 268 051	2 416 313	851 739
47.5	Eh.m.so.HH.ger.,Textil-,Heim-,Einr.bed.(i.Verk.)	88 167	77 913 284	7 315 520	15 006 335	11 552 000	3 454 335
47.51	Einzelhandel mit Textilien	17 765	4 703 323	585 690	915 077	647 545	267 531
47.52	Eh.m.Metallw.,Anstr.m., Bau- u. Heimwerkerbedarf	22 489	28 083 292	1 888 562	5 304 301	4 171 641	1 132 660
47.52.1	Einzelh.m.Metall- und Kunststoffwaren a.n.g.	10 108	5 449 856	585 970	1 016 277	756 206	260 071
47.52.3	Eh.m.Anstrichmitteln, Bau- u.Heimwerkerbedarf	12 381	22 633 436	1 302 592	4 288 023	3 415 435	872 588
47.53	Eh.m.Vorhängen,Teppich-,Fußbodenbel.u.Tapeten	5 863	3 094 361	251 820	609 341	404 147	205 194
47.54	Eh mit elektrischen Haushaltsgeräten	17 938	7 472 228	791 650	1 377 436	1 051 972	325 464
47.59	Eh.m.Möbeln, Einricht.gegenst.u.sonst.Hausrat	24 112	34 560 079	3 797 798	6 800 181	5 276 695	1 523 486
47.59.1	Einzelhandel mit Wohnmöbeln	12 289	30 107 536	3 191 115	5 928 277	4 598 717	1 329 560
47.59.2	Einzelh.m.keramischen Erzeugnissen u.Glaswaren	1 974	599 917	66 974	115 200	81 164	34 036
47.59.3	Eh.m.Musikinstrumenten und Musikalien	2 980	1 306 678	211 428	242 649	231 492	11 157
47.59.9	Einzelh. mit Haushaltsgegenständen a.n.g.	6 869	2 545 948	328 281	514 054	365 322	148 733

**3 Wirtschaftszweig**  
**3.1 Steuerpflichtige, Umsätze und Umsatzsteuer 2015**

Nr. der Klassifikation der Wirtschaftszweige 2008	Wirtschaftsgliederung	Steuerpflichtige	Lieferungen und Leistungen <sup>1</sup>	Innergemeinschaftliche Erwerbe <sup>1</sup>	Umsatzsteuer vor Abzug der Vorsteuerbeträge <sup>2</sup>	Abziehbare Vorsteuerbeträge <sup>3</sup>	Verbleibende Umsatzsteuer/Überschuss
		Anzahl	1 000 EUR				
47.6	Eh.m.Verlagsprod., Sportausr., Spielw. (i.Ver.k.)	38 995	17 571 346	1 327 559	2 994 929	2 378 613	616 316
47.61	Einzelhandel m. Büchern	6 189	4 023 436	52 001	404 600	375 413	29 187
47.62	Eh.m.Zeitsch., Zeitung-, Schreibw.u.Bürobedarf	11 036	3 434 005	101 852	590 324	455 159	135 164
47.62.1	Einzelhandel mit Zeitschrift. u. Zeitungen	4 045	1 013 004	5 782	157 858	132 253	25 605
47.62.2	Eh.m.Schreib-u.Papierw., Schul- und Büroartikeln	6 991	2 421 001	96 069	432 466	322 907	109 559
47.63	Eh.mit bespielten Ton- und Bildträgern	833	135 035	8 783	24 042	18 041	6 001
47.64	Einzelh. m. Fahrrädern, Sport- u.Campingartikeln	15 589	7 856 511	942 943	1 575 420	1 218 584	356 835
47.64.1	Einzelh. m. Fahrrädern, Fahrradteilen u.-zubehör	7 397	3 297 279	266 808	648 484	521 134	127 350
47.64.2	Eh.m.Sport-u.Campingartikel(oh.Campingmöb.)	8 192	4 559 232	676 135	926 936	697 450	229 485
47.65	Einzelhandel mit Spielwaren	5 348	2 122 360	221 980	400 544	311 416	89 128
47.7	Einzelhandel m.sonstigen Gütern (in Verkaufsr.)	176 319	146 371 933	9 178 731	26 124 693	20 377 315	5 747 378
47.71	Einzelhandel mit Bekleidung	25 113	33 066 847	3 802 475	6 617 032	5 018 093	1 598 939
47.72	Einzelhandel mit Schuhen und Lederwaren	7 223	8 287 977	1 238 981	1 695 123	1 186 616	508 507
47.72.1	Einzelhandel mit Schuhen	5 218	7 164 468	1 013 168	1 477 550	1 035 009	442 541
47.72.2	Einzelhandel mit Lederwaren u.Reisegepäck	2 005	1 123 509	225 813	217 574	151 607	65 967
47.73	Apotheken	17 693	47 454 170	78 417	8 864 141	7 280 382	1 583 759
47.74	Eh.m.medizinischen und orthopädischen Artikeln	7 824	8 440 140	989 224	1 186 924	933 653	253 271
47.75	Eh.m.kosmet. Erzeugn. u. Körperpflegemitteln	12 446	15 458 262	509 374	2 694 756	2 192 456	502 300
47.76	Eh.m.Blumen,Düngemitt.,zoolog.Bed.u.leb.Tieren	25 913	8 344 043	718 644	953 637	799 272	154 365
47.76.1	Eh.m.Blumen,Pflanzen,Sämereien u.Düngemitteln	21 020	5 179 684	484 975	571 591	446 618	124 973
47.76.2	Eh.m.zoologischem Bedarf und lebenden Tieren	4 893	3 164 359	233 669	382 046	352 654	29 392
47.77	Einzelhandel mit Uhren und Schmuck	11 630	5 924 607	453 390	861 113	720 841	140 272
47.78	Sonst.Eh.i.Verkaufsr. (oh.Antiq.u.Gebr.waren)	49 214	16 686 578	1 149 709	2 787 454	1 913 725	873 728
47.78.1	Augenoptiker	9 658	5 193 913	134 003	958 912	544 127	414 785
47.78.2	Eh.m.Foto- u.optischen Erzeugn. (oh.Augenopt.)	2 701	1 385 053	142 068	240 484	195 247	45 237
47.78.3	Eh.m.Kunstgeg.,Bildern,Briefm.,Münz.u.Geschenk.	13 764	3 821 182	237 100	417 882	311 100	106 782
47.78.9	Sonst. Einzelh. a.n.g. (in Verkaufsräumen)	23 091	6 286 429	636 538	1 170 176	863 251	306 925
47.79	Einzelh. m. Antiquitäten und Gebrauchtwaren	19 263	2 709 309	238 517	464 513	332 276	132 237
47.79.1	Einzelh. m. Antiquitäten und antiken Teppichen	3 345	337 735	22 309	54 104	31 907	22 197
47.79.2	Antiquariate	927	73 923	2 446	7 607	5 116	2 491
47.79.9	Einzelhandel mit sonstigen Gebrauchtwaren	14 991	2 297 650	213 762	402 802	295 253	107 549
47.8	Einzelh. an Verkaufsständen und auf Märkten	12 513	1 554 870	100 174	209 084	156 720	52 364
47.81	Eh.m.Nahr., Genm., Getr., Tab.a.Ver.k.st.u.a.Märkt.	5 596	987 584	38 005	110 950	90 152	20 798
47.82	Eh.m.Text.,Bekl.,Schuhen a.Verkaufsst.u.a.Märkt.	4 561	390 246	49 234	70 448	47 741	22 707
47.89	Eh.m.sonst.Gütern an Verkaufsst. u.a. Märkten	2 356	177 040	12 936	27 685	18 827	8 858
47.9	Eh.,nicht i.Verkaufsr.,a.Verkaufsst.od.a.Märkt.	83 926	54 658 414	5 793 515	10 253 105	8 508 517	1 744 588
47.91	Versand- und Internet-Einzelhandel	39 667	41 609 429	4 975 312	8 013 243	6 633 797	1 379 446
47.99	Sonst.Eh.,nicht i.Ver.k.r.,a.Ständ.od.a.Märkt.	44 259	13 048 986	818 202	2 239 862	1 874 720	365 141
47.99.1	Einzelhandel vom Lager mit Brennstoffen	3 405	5 777 558	83 611	1 082 514	987 537	94 977
47.99.9	Sonst. Einzelh. a.n.g. (nicht i.Verkaufsräumen)	40 854	7 271 428	734 591	1 157 348	887 183	270 165
H	Verkehr und Lagerei	154 266	223 925 021	3 181 541	34 472 034	26 951 678	7 519 614
49	Landverkehr u.Transport in Rohrfernleitungen	94 877	72 672 191	513 248	13 429 219	10 447 146	2 981 331
49.1	Personenbeförderung im Eisenbahnfernverkehr	•	•	•	•	•	•
49.2	Güterbeförderung im Eisenbahnverkehr	•	•	•	•	•	•
49.3	Sonst.Personenbeförd. im Landverkehr	48 048	17 389 112	74 334	2 256 805	2 200 983	55 083
49.31	Personenbeförderung im Nahverk.z.Lande(oh.Taxi)	3 234	8 262 765	27 314	1 082 677	1 317 863	- 235 195
49.32	Betrieb von Taxis	30 038	4 546 318	4 865	483 030	322 008	161 021
49.39	Sonst.Personenbeförd. im Landverkehr a.n.g.	14 776	4 580 029	42 155	691 099	561 112	129 257
49.39.1	Personenbeförderung im Omnibus-Linienfernverk.	3 160	2 535 681	23 895	388 817	321 113	67 575
49.39.2	Personenbeförderung im Omnibus-Gelegenh.verk.	10 796	1 840 665	16 522	281 935	224 961	56 380
49.39.9	Personenbeförderung im Landverkehr a.n.g.	820	203 683	1 738	20 347	15 038	5 302
49.4	Güterbeförd. i.Straßenverkehr,Umzugstransporte	46 463	33 233 263	230 893	6 293 721	3 925 935	2 367 783
49.41	Güterbeförderung im Straßenverkehr	44 172	32 624 026	229 569	6 186 920	3 870 900	2 316 017
49.42	Umzugstransporte	2 291	609 237	1 324	106 801	55 035	51 766
49.5	Transport in Rohrfernleitungen	96	2 080 401	4 198	448 647	318 271	130 377
50	Schifffahrt	5 914	14 108 610	72 181	571 348	576 337	- 4 989
50.1	Personenbeförderung i.d.See-u.Küstenschifffahrt	131	245 442	3 131	26 300	24 683	1 616
50.2	Güterbeförderung i.d.See-u.Küstenschifffahrt	4 155	12 144 058	28 406	242 614	320 659	- 78 045
50.3	Personenbeförderung i.d.Binnenschifffahrt	724	707 240	20 709	78 033	72 187	5 847
50.4	Güterbeförderung i.d.Binnenschifffahrt	904	1 011 869	19 936	224 402	158 808	65 594
51	Luftfahrt	1 370	12 748 597	764 842	919 479	1 777 934	- 858 455
51.1	Personenbeförderung i.d.Luftfahrt	1 261	12 110 508	761 744	905 308	1 765 807	- 860 498
51.2	Güterbeförderung i.d.Luftfahrt u.Raumtransp.	109	638 088	3 098	14 171	12 127	2 044
51.21	Güterbeförderung i.d.Luftfahrt	109	638 088	3 098	14 171	12 127	2 044
51.22	Raumtransport	-	-	-	-	-	-
52	Lagerei, Erbr.v.sonst.Dienstleist.f.d.Verkehr	32 709	98 323 244	1 716 154	15 143 701	11 513 699	3 630 002
52.1	Lagerei	1 594	7 299 228	909 674	1 378 403	897 585	480 818
52.2	Erbringung v.sonstigen Dienstleist. f.d.Verkehr	31 115	91 024 017	806 480	13 765 298	10 616 114	3 149 184
52.21	Erbring.v.sonst.Dienstl. für den Landverkehr	2 481	2 186 416	21 971	397 978	288 235	109 743
52.21.1	Betrieb von Parkhäusern und Parkplätzen	629	1 252 311	2 954	232 047	167 275	64 772
52.21.2	Betrieb v.Verkehrswegen für Straßenfahrzeuge	100	66 123	79	8 987	5 703	3 285
52.21.3	Betrieb v.Verkehrswegen für Schienenfahrzeuge	19	42 267	12	8 392	6 664	1 729
52.21.4	Betr.v.Bahnhöfen f.Pers.verk.einschl.Omnibus.	117	55 576	5 168	8 610	8 831	- 221
52.21.5	Betr.v.Güterabf.f.Schienen-,Str.fz.(oh.Fracht.)	13	3 846	30	730	586	144
52.21.9	Erbring.v.sonst.Dienstl.f.d.Landverkehr a.n.g.	1 603	766 293	13 729	139 211	99 177	40 034
52.22	Erbring.v.sonst.Dienstl. für die Schifffahrt	1 776	2 916 620	26 070	334 768	343 243	- 8 475
52.22.1	Betrieb v. Wasserstraßen	•	•	•	•	•	•
52.22.2	Betrieb von Häfen	197	1 828 807	8 563	268 482	288 254	- 19 772
52.22.3	Lotsinnen und Lotsen in der Schifffahrt	•	•	•	•	•	•
52.22.9	Erbring.v.sonst.Dienstl.f.d.Schifffahrt a.n.g.	590	866 255	16 464	57 222	49 909	7 313



**3 Wirtschaftszweig**  
**3.1 Steuerpflichtige, Umsätze und Umsatzsteuer 2015**

Nr. der Klassifikation der Wirtschaftszweige 2008	Wirtschaftsgliederung	Steuerpflichtige	Lieferungen und Leistungen <sup>1</sup>	Innergemeinschaftliche Erwerbe <sup>1</sup>	Umsatzsteuer vor Abzug der Vorsteuerbeträge <sup>2</sup>	Abziehbare Vorsteuerbeträge <sup>3</sup>	Verbleibende Umsatzsteuer/Überschuss
		Anzahl	1 000 EUR				
52.23	Erbring.v.sonst.Dienstl.für die Luftfahrt	811	7 406 020	65 769	680 529	731 688	- 51 158
52.23.1	Betrieb v.Flughäfen u.Landepl.f. Luftfahrzeuge	287	6 046 791	40 756	495 760	565 942	- 70 182
52.23.9	Erbring.v.sonst.Dienstl.für die Luftfahrt a.n.g.	524	1 359 229	25 012	184 769	165 746	19 023
52.24	Frachtlumschlag	286	1 043 553	4 286	170 372	127 042	43 330
52.29	Erbring.v.sonst.Dienstl. für den Verkehr a.n.g.	25 761	77 471 408	688 385	12 181 651	9 125 907	3 055 744
52.29.1	Spedition	19 533	66 633 379	506 965	10 972 777	8 153 626	2 819 151
52.29.2	Schiffsmaklerbüros und -agenturen	695	4 418 738	12 411	47 753	51 380	- 3 627
52.29.9	Erbring.v.Dienstl. für den Verkehr a.n.g.	5 533	6 419 290	169 009	1 161 121	920 901	240 220
53	Post-, Kurier- und Expressdienste	19 396	26 072 378	115 116	4 408 286	2 636 562	1 771 725
53.1	Postdienste v.Universaldienstleistungsanbietern	-	-	-	-	-	-
53.2	Sonstige Post-, Kurier- und Expressdienste	19 396	26 072 378	115 116	4 408 286	2 636 562	1 771 725
I	Gastgewerbe	315 254	82 451 265	522 302	11 971 206	7 180 452	4 790 753
55	Beherbergung	75 314	29 309 741	160 018	3 626 505	2 807 042	819 463
55.1	Hotels, Gasthöfe und Pensionen	45 015	25 575 022	134 510	3 291 433	2 492 713	798 720
55.10.1	Hotels(oh.Hotels garnis)	13 740	18 181 061	99 949	2 250 045	1 853 087	396 958
55.10.2	Hotels garnis	4 712	2 191 320	10 144	246 076	204 779	41 297
55.10.3	Gasthöfe	17 296	4 140 181	16 900	674 956	342 437	332 519
55.10.4	Pensionen	9 267	1 062 460	7 518	120 356	92 410	27 946
55.2	Ferienunterkünfte u.ä.Beherbergungsstätten	23 164	2 365 914	19 449	218 239	217 906	332
55.20.1	Erholungs- und Ferienheime	473	571 829	1 294	18 261	14 864	3 397
55.20.2	Ferienzentren	388	457 017	8 204	57 880	54 471	3 409
55.20.3	Ferienhäuser und Ferienwohnungen	21 874	1 086 430	9 533	130 562	140 043	- 9 481
55.20.4	Jugendherbergen und Hütten	429	250 638	419	11 535	8 528	3 007
55.3	Campingplätze	1 772	551 467	3 576	45 476	38 526	6 950
55.9	Sonstige Beherbergungsstätten	5 363	817 339	2 483	71 357	57 896	13 461
55.90.1	Privatquartiere	4 021	220 846	976	24 143	18 787	5 356
55.90.9	Sonstige Beherbergungsstätten a.n.g.	1 342	596 493	1 507	47 214	39 109	8 105
56	Gastronomie	239 940	53 141 523	362 283	8 344 701	4 373 411	3 971 290
56.1	Restaurants,Gaststätt.,Imbiss.,Café,Eissal.u.Ä.	157 143	36 622 734	250 604	5 749 898	2 986 573	2 763 325
56.10.1	Restaurants mit herkömmlicher Bedienung	86 124	21 642 620	119 221	3 684 970	1 758 228	1 926 742
56.10.2	Restaurants mit Selbstbedienung	3 158	4 570 710	17 683	694 689	404 941	289 748
56.10.3	Imbissstuben u.Ä.	46 183	6 369 358	36 916	754 061	503 098	250 963
56.10.4	Cafés	14 902	2 792 135	38 807	442 005	226 240	215 765
56.10.5	Eissalons	6 776	1 247 911	37 978	174 173	94 066	80 107
56.2	Caterer u.Erbring.sonst.Verpfl egungsdienstleist.	22 586	8 595 475	82 587	1 213 646	640 401	573 245
56.21	Event-Caterer	7 584	1 601 216	15 252	252 966	144 487	108 479
56.29	Erbringung sonstiger Verpflegungsdienstleist.	15 002	6 994 259	67 335	960 680	495 915	464 766
56.3	Ausschank von Getränken	60 211	7 923 315	29 092	1 381 157	746 436	634 721
56.30.1	Schankwirtschaften	44 241	5 360 742	15 604	925 889	467 319	458 570
56.30.2	Diskotheiken u.Tanzlokale	2 856	724 650	3 570	133 000	78 718	54 281
56.30.3	Bars	3 019	395 189	1 068	72 728	37 601	35 127
56.30.4	Vergnügungslokale	563	138 506	666	25 318	12 420	12 898
56.30.9	Sonstige getränkegeprägte Gastronomie	9 532	1 304 228	8 185	224 223	150 378	73 845
J	Information und Kommunikation	253 631	210 944 625	6 145 893	42 122 589	26 689 232	15 433 356
58	Verlagswesen	15 940	34 461 458	800 348	5 013 169	3 890 660	1 122 509
58.1	Verleg.v.Büch.,Zeitsch.,so.Verlagsw.(oh.Softw.)	14 191	33 781 025	789 926	4 861 757	3 794 345	1 067 413
58.11	Verlegen von Büchern	4 998	8 458 201	325 204	1 274 030	1 055 355	218 674
58.12	Verlegen v.Adressbüchern und Verzeichnissen	293	1 627 518	1 444	303 263	249 859	53 404
58.13	Verlegen von Zeitungen	1 089	10 111 058	58 324	1 412 536	1 064 533	348 002
58.14	Verlegen von Zeitschriften	2 429	9 793 595	284 937	1 304 740	1 035 520	269 220
58.19	Sonstiges Verlagswesen (ohne Software)	5 382	3 790 653	120 016	567 189	389 077	178 112
58.2	Verlegen von Software	1 749	680 433	10 423	151 411	96 315	55 097
58.21	Verlegen von Computerspielen	601	280 404	5 468	63 969	42 743	21 226
58.29	Verlegen von sonstiger Software	1 148	400 029	4 955	87 442	53 571	33 871
59	H.,Verlg.,Vertr.v.Film.,Ferns.;Kino;Verl.v.Musik	20 089	11 294 681	321 266	1 603 179	1 307 509	295 670
59.1	H.v.Film.,Fernsehprogr.,Verleih,Vertrieb;Kinos	14 379	8 580 829	160 311	1 179 217	962 018	217 198
59.11	Herst.v.Filmen,Videofilmen u.Fernsehprogr.	10 332	4 918 789	41 734	670 088	524 223	145 865
59.12	Nachbearbeitung und sonstige Filmtechnik	1 922	242 665	14 741	41 211	29 208	12 003
59.13	Filmverleih u.-vertrieb (ohne Videotheken)	1 049	1 628 354	93 224	283 544	248 319	35 225
59.14	Kinos	1 076	1 791 021	10 612	184 374	160 269	24 105
59.2	Tonstud.;H.v.Hörfunkpr.;Verl.bsp.Tontr.,Musikal.	5 710	2 713 852	160 955	423 963	345 491	78 472
59.20.1	Tonstudios und Herst. von Hörfunkbeiträgen	1 732	133 492	2 346	22 101	14 393	7 708
59.20.2	Verlegen von bespielten Tonträgern	1 044	781 913	141 046	145 738	118 776	26 962
59.20.3	Verlegen von Musikalien	2 934	1 798 447	17 563	256 124	212 322	43 802
60	Rundfunkveranstalter	587	8 574 799	38 781	1 771 082	800 387	970 695
60.1	Hörfunkveranstalter	428	976 407	4 367	195 090	93 375	101 715
60.2	Fernsehveranstalter	159	7 598 393	34 414	1 575 992	707 011	868 980
61	Telekommunikation	4 649	62 368 212	2 970 081	13 655 799	8 819 918	4 835 880
61.1	Leitungsgebundene Telekommunikation	321	30 842 749	1 555 841	6 556 383	3 519 153	3 037 230
61.2	Drahtlose Telekommunikation	963	26 533 134	1 150 548	5 925 137	4 447 143	1 477 994
61.3	Satellitentelekommunikation	55	428 662	6 478	103 149	65 109	38 039
61.9	Sonstige Telekommunikation	3 310	4 563 667	257 214	1 071 130	788 513	282 616
61.90.1	Internet service provider	1 390	3 013 433	42 077	665 645	485 303	180 343
61.90.9	Sonstige Telekommunikation a.n.g.	1 920	1 550 234	215 137	405 484	303 210	102 274
62	Erbr.v.Dienstleist.der Informationstechnologie	167 639	78 344 130	1 691 678	17 374 784	10 242 260	7 132 523
62.01	Programmierungstätigkeiten	73 580	32 645 967	600 765	7 839 528	4 749 951	3 089 576
62.01.1	Entwickl.u.Programmier. v.Internetpräsentationen	28 685	4 125 971	84 612	881 232	471 229	410 003
62.01.9	Sonstige Softwareentwicklung	44 895	28 519 997	516 153	6 958 296	4 278 722	2 679 573
62.02	Erbr.v.Berat.leist. a.d.Gebiet d.Inform.technol.	53 849	19 816 958	581 136	4 296 109	2 321 256	1 974 853
62.03	Betrieb v.Datenverarb.einrichtungen f. Dritte	12 128	9 879 072	165 787	1 934 726	1 159 889	774 837

**3 Wirtschaftszweig**  
**3.1 Steuerpflichtige, Umsätze und Umsatzsteuer 2015**

Nr. der Klassifikation der Wirtschaftszweige 2008	Wirtschaftsgliederung	Steuerpflichtige	Lieferungen und Leistungen <sup>1</sup>	Innergemeinschaftliche Erwerbe <sup>1</sup>	Umsatzsteuer vor Abzug der Vorsteuerbeträge <sup>2</sup>	Abziehbare Vorsteuerbeträge <sup>3</sup>	Verbleibende Umsatzsteuer/Überschuss
		Anzahl	1 000 EUR				
62.09	Erbr.v.sonst.Dienstl.der Informationstechnologie	28 082	16 002 132	343 989	3 304 421	2 011 164	1 293 257
63	Informationsdienstleistungen	44 727	15 901 345	323 739	2 704 577	1 628 499	1 076 078
63.1	Dat.verarb.,Hosting,dam.verb.Tätigk.,Webportale	4 212	3 814 460	62 782	840 793	563 584	277 210
63.11	Datenverarb., Hosting u.damit verb.Tätigkeiten	1 817	1 916 600	51 380	370 255	259 363	110 892
63.12	Webportale	2 395	1 897 860	11 402	470 538	304 220	166 318
63.9	Erbringung v.sonstigen Informationsdienstleist.	40 515	12 086 884	260 956	1 863 783	1 064 915	798 868
63.91	Korrespondenz- und Nachrichtenbüros	1 718	532 339	10 655	87 253	43 393	43 860
63.99	Erbr.v.sonst.Informationsdienstleist. a.n.g.	38 797	11 554 545	250 302	1 776 531	1 021 523	755 008
K	Erbr. v. Finanz- u.Versicherungsdienstleist.	93 616	68 484 810	1 407 950	18 780 493	15 027 030	3 753 463
64	Erbringung von Finanzdienstleistungen	28 152	55 073 720	1 006 767	9 682 357	7 109 393	2 572 964
64.1	Zentralbanken und Kreditinstitute	1 816	26 552 681	392 398	5 411 501	3 603 590	1 807 911
64.11	Zentralbanken	•	•	•	•	•	•
64.19	Kreditinstitute (ohne Spezialkreditinstitute)	•	•	•	•	•	•
64.19.1	Kreditbanken einschl. Zweigst. ausländ. Banken	•	•	•	•	•	•
64.19.2	Kreditinstitute des Sparkassensektors	•	•	•	•	•	•
64.19.3	Kreditinstitute des Genossenschaftssektors	•	•	•	•	•	•
64.19.4	Realkreditinstitute	•	•	•	•	•	•
64.19.5	Kreditinstitute mit Sonderaufgaben	•	•	•	•	•	•
64.19.6	Bausparkassen	•	•	•	•	•	•
64.2	Beteiligungsgesellschaften	23 917	13 195 456	420 233	1 529 248	1 337 884	191 365
64.3	Treuhand- u.sonst. Fonds u.ähnl. Finanzinstitut.	220	682 557	35 466	130 060	52 325	77 735
64.9	Sonstige Finanzierungsinstitutionen	2 199	14 643 027	158 670	2 611 548	2 115 595	495 953
64.91	Institutionen für Finanzierungsleasing	704	11 910 660	150 423	2 260 894	1 955 139	305 755
64.92	Spezialkreditinstitute	297	157 471	322	22 662	6 234	16 428
64.92.1	Spezialkreditinstitute (oh.Pfandkreditgesch.)	36	97 895	11	17 644	2 961	14 683
64.92.2	Leihhäuser	261	59 576	311	5 018	3 273	1 745
64.99	Erbr. v. sonst. Finanzdienstleistungen a.n.g.	1 198	2 574 895	7 925	327 992	154 222	173 770
64.99.1	InvestmAG.u.Fonds v.Kap.anl.ges.(oh.Geldm.fond.)	527	722 589	459	171 701	84 069	87 632
64.99.9	Sonstige Finanzierungsinstitutionen a.n.g.	671	1 852 306	7 466	156 291	70 153	86 139
65	Versich.,Rückversich.u.Pens.kassen(oh.Sozialv.)	384	3 487 336	243 816	918 874	518 980	399 894
65.1	Versicherungen	246	2 272 863	236 404	498 530	219 403	279 127
65.11	Lebensversicherungen	55	343 510	192	122 734	81 222	41 512
65.12	Nichtlebensversicherungen	191	1 929 353	236 211	375 795	138 181	237 615
65.12.1	Krankenversicherungen	50	93 161	232 689	72 090	17 627	54 463
65.12.2	Schaden- und Unfallversicherungen	141	1 836 192	3 523	303 706	120 554	183 152
65.2	Rückversicherungen	32	854 890	7 231	312 344	239 060	73 285
65.3	Pensionskassen und Pensionsfonds	106	359 582	182	108 000	60 518	47 482
66	Mit Finanz- u.Versich.dienstl. verbund.Tätigk.	65 080	9 923 754	157 366	8 179 262	7 398 658	780 605
66.1	Mit Finanzdienstleist. verbundene Tätigkeiten	25 423	6 765 208	128 876	7 467 875	7 044 672	423 203
66.11	Effekten- und Warenbörsen	36	599 270	17	6 371 242	6 314 098	57 144
66.12	Effekten- und Warenhandel	790	148 076	3 014	29 098	12 807	16 291
66.19	Sonst.m.Finanzdienstl. verbund. Tätigkeiten	24 597	6 017 863	125 845	1 067 534	717 766	349 768
66.2	Mit Versich.dienstl. u.Pens.kass.verb. Tätigk.	39 250	1 907 977	26 307	372 647	156 185	216 462
66.21	Risiko- und Schadensbewertung	1 684	344 447	546	70 328	26 139	44 189
66.22	Tätigk.v.Versicherungsmaklerinnen und -maklern	35 770	1 470 506	17 671	279 727	122 863	156 864
66.29	Sonst.m.Versich.dienstl.u.Pens.kass.verb. Tätigk.	1 796	93 023	8 090	22 593	7 183	15 409
66.3	Fondsmanagement	407	1 250 568	2 183	338 740	197 800	140 940
L/68	Grundstücks- und Wohnungswesen	584 922	173 073 852	1 166 396	19 839 844	11 918 402	7 921 438
68.1	Kauf u.Verw.v.eigenen Grundst.,Gebäud.u.Wohn.	34 344	24 087 552	98 480	2 336 112	1 694 432	641 680
68.2	Verm.,Verp.v.eig.od.geleast.Grdst.,Geb.,Wohn.	454 877	115 198 237	808 414	12 974 747	7 663 712	5 311 032
68.3	Vermittl.u.Verw.v.Grđ.,Geb.u.Wohnungen f.Dritte	95 701	33 788 063	259 502	4 528 985	2 560 258	1 968 727
68.31	Vermittl.v.Grundst.,Geb. u.Wohnungen für Dritte	57 279	13 242 164	39 992	1 730 626	881 830	848 796
68.32	Verwalt.v.Grundst.,Geb.u.Wohnungen für Dritte	38 422	20 545 899	219 510	2 798 358	1 678 427	1 119 931
M	Erbr. v. freiberufl.,wiss.u.techn.Dienstl.	901 004	248 219 712	4 704 521	45 277 503	23 290 694	21 986 805
69	Rechts- und Steuerberatung, Wirtschaftsprüfung	173 192	52 026 418	39 091	9 722 068	2 592 629	7 129 438
69.1	Rechtsberatung	93 663	22 364 221	19 979	4 304 832	1 122 405	3 182 427
69.10.1	Rechtsanwaltskanzleien mit Notariat	9 215	3 823 622	802	742 997	175 139	567 858
69.10.2	Rechtsanwaltskanzleien ohne Notariat	70 564	14 382 390	10 213	2 726 476	727 256	1 999 220
69.10.3	Notariate	2 349	1 869 054	232	353 271	29 419	323 853
69.10.4	Patentanwaltskanzleien	1 946	1 004 338	1 735	241 491	110 742	130 749
69.10.9	Erbr.sonst.juristischer Dienstleist. a.n.g.	9 589	1 284 818	6 998	240 596	79 849	160 747
69.2	Wirtschaftsprüfung und Steuerberatung; Buchf.	79 529	29 662 197	19 112	5 417 235	1 470 224	3 947 011
69.20.1	Prax.v.Wirtschaftsprüf., -prüfungsgesellschaften	4 525	7 083 027	3 289	1 476 080	470 585	1 005 495
69.20.2	Prax.v.vereid.Buchprüf., -prüfungsgesellschaften	774	128 322	136	24 276	6 962	17 314
69.20.3	Prax.v.Steuerbevollm.,Steuerberat.,-gesellsch.	57 768	21 450 049	13 274	3 732 210	933 135	2 799 074
69.20.4	Buchführung (oh.Datenverarb.dienste)	16 462	1 000 800	2 413	184 670	59 542	125 128
70	Verwalt.u.Führ.v.Untern.u.Betr.; Untern.beratung	238 405	75 538 538	2 704 249	13 013 342	7 754 647	5 258 692
70.1	Verwaltung u.Führung v.Unternehmen u.Betrieben	74 670	43 817 794	2 225 706	7 089 051	4 910 023	2 179 026
70.10.1	Managementtätigkeiten v. Holdinggesellschaften	1 791	17 531 090	974 192	2 957 423	2 018 907	938 516
70.10.9	Sonst.Verwalt.u.Führ.v.Unternehmen u. Betrieben	72 879	26 286 704	1 251 514	4 131 628	2 891 116	1 240 510
70.2	Public-Relations- und Unternehmensberatung	163 735	31 720 744	478 542	5 924 291	2 844 625	3 079 666
70.21	Public-Relations-Beratung	3 832	1 529 381	23 961	296 790	178 023	118 768
70.22	Unternehmensberatung	159 903	30 191 363	454 581	5 627 501	2 666 602	2 960 898
71	Archit.,Ing.bür.,techn.,physikal.u.chem.Unters.	220 484	66 177 959	906 555	12 301 322	5 615 788	6 685 534
71.1	Architektur- und Ingenieurbüros	212 643	55 899 141	818 063	10 431 318	4 709 503	5 721 814
71.11	Architekturbüros	62 162	10 610 477	40 964	1 981 797	170 844	1 270 953
71.11.1	Architekturbüros für Hochbau	40 991	7 480 002	12 757	1 405 623	492 995	912 628
71.11.2	Büros für Innenarchitektur	7 680	812 387	22 950	155 139	69 018	86 121
71.11.3	Architekturbür.f.Orts-,Regional-u.Landesplanung	8 338	1 587 439	3 747	285 046	103 192	181 853
71.11.4	Architekturbür.f.Garten-u.Landschaftsgestaltung	5 153	730 650	1 510	135 989	45 639	90 350

**3 Wirtschaftszweig**  
**3.1 Steuerpflichtige, Umsätze und Umsatzsteuer 2015**

Nr. der Klassifikation der Wirtschaftszweige 2008	Wirtschaftsgliederung	Steuerpflichtige	Lieferungen und Leistungen <sup>1</sup>	Innergemeinschaftliche Erwerbe <sup>1</sup>	Umsatzsteuer vor Abzug der Vorsteuerbeträge <sup>2</sup>	Abziehbare Vorsteuerbeträge <sup>3</sup>	Verbleibende Umsatzsteuer/Überschuss
		Anzahl	1 000 EUR				
71.12	Ingenieurbüros	150 481	45 288 665	777 099	8 449 521	3 998 660	4 450 861
71.12.1	Ingenieurbüros f.bautechnische Gesamtplanung	56 958	15 509 191	115 765	2 976 294	1 308 109	1 668 185
71.12.2	Ingenieurbüros f.techn. Fachplan.u.Ingen.design	56 253	21 663 763	556 762	4 018 068	2 043 834	1 974 234
71.12.3	Vermessungsbüros	3 319	1 036 517	2 860	194 555	50 171	144 384
71.12.9	Sonstige Ingenieurbüros	33 951	7 079 194	101 711	1 260 604	596 545	664 059
71.2	Technische, physikal. u.chemische Untersuchung	7 841	10 278 818	88 491	1 870 004	906 284	963 720
72	Forschung und Entwicklung	17 800	8 147 693	450 878	1 380 076	1 406 053	- 25 977
72.1	Forsch.u.Entw.i.B.Nat.-,Ing.-,Agr.wiss.u.Med.	14 666	7 601 500	449 267	1 294 374	1 362 805	- 68 431
72.11	Forschung u.Entwicklung i.Bereich Biotechnologie	1 667	681 128	27 614	106 271	129 317	- 23 047
72.19	Sonst.Forsch.u.Entw.i.B.Nat.-,Ing.-,Agwiss.,Med.	12 999	6 920 373	421 654	1 188 103	1 233 487	- 45 384
72.2	Forsch.,Ent.i.B.Rechts-,Wirtsch.,Soz.,Kulturw.	3 134	546 192	1 611	85 702	43 248	42 454
73	Werbung und Marktforschung	63 898	30 170 182	341 436	6 087 167	4 476 344	1 610 823
73.1	Werbung	59 199	27 713 103	319 696	5 540 662	4 113 046	1 427 617
73.11	Werbeagenturen	56 279	24 494 633	244 162	4 865 703	3 582 498	1 283 205
73.12	Vermarkt.u.Vermittl.v.Werbezeit.u.Werbeflächen	2 920	3 218 470	75 534	674 959	530 547	144 412
73.2	Markt- und Meinungsforschung	4 699	2 457 078	21 740	546 504	363 298	183 206
74	Sonst.freiberufl.,wiss.schaftl.u.techn.Tätigk.	173 346	12 922 117	250 467	2 182 325	1 170 399	1 011 926
74.1	Ateliers für Textil-,Schmuck-,Grafik-Design	56 443	3 191 884	113 410	576 619	288 834	287 785
74.10.1	Industrie-, Produkt- und Mode-Design	9 815	669 505	45 834	122 301	70 390	51 912
74.10.2	Grafik- und Kommunikationsdesign	32 352	1 394 600	21 660	250 865	102 972	147 892
74.10.3	Interior Design und Raumgestaltung	14 276	1 127 780	45 917	203 453	115 472	87 981
74.2	Fotografie und Fotolabors	28 127	1 657 842	33 817	276 502	152 431	124 072
74.20.1	Fotografie	27 455	1 425 176	15 815	235 188	122 348	112 841
74.20.2	Fotolabors	672	232 666	18 002	41 314	30 083	11 231
74.3	Übersetzen und Dolmetschen	23 903	1 021 571	5 137	192 465	66 654	125 811
74.30.1	Übersetzen	7 077	359 030	2 659	71 211	29 487	41 723
74.30.2	Dolmetschen	16 826	662 541	2 479	121 255	37 167	84 088
74.9	Sonst.freiberufl.,wiss.u.techn.Tätigk. a.n.g.	64 873	7 050 819	98 103	1 136 739	662 481	474 258
75	Veterinärwesen	13 879	3 236 806	11 846	591 203	274 835	316 369
75.00.1	Tierarztpraxen	11 609	2 951 558	6 150	540 396	248 234	292 162
75.00.9	Sonstiges Veterinärwesen	2 270	285 247	5 696	50 807	26 600	24 206
N	Erbr. v. sonst. Wirtsch. Dienstleistungen	336 452	158 751 841	3 451 691	27 336 975	15 018 293	12 318 668
77	Vermietung von beweglichen Sachen	46 091	39 738 788	1 839 888	7 142 397	6 049 751	1 092 639
77.1	Vermietung von Kraftwagen	11 936	16 463 543	357 748	3 083 644	2 941 224	142 413
77.11	Vermiet.v.Kraftw.mit e.Ges.gew.v.3,5t od.wenig.	9 673	14 272 823	199 198	2 684 070	2 578 369	105 694
77.12	Vermiet.v.Kraftw.mit e.Ges.gew.v.mehr ala 3,5t	2 263	2 190 720	158 550	399 574	362 855	36 718
77.2	Vermietung von Gebrauchsgütern	8 222	4 016 143	531 814	749 833	635 621	114 211
77.21	Vermietung von Sport- und Freizeitgeräten	1 317	169 357	6 942	31 601	21 448	10 153
77.22	Videotheken	998	320 932	3 022	99 548	72 000	27 548
77.29	Vermietung von sonst. Gebrauchsgütern	5 907	3 525 855	521 850	618 684	542 174	76 510
77.3	Vermiet.v.Masch.,Gerät. und sonst.bewegl.Sachen	25 184	17 783 582	939 948	3 084 314	2 360 652	723 662
77.31	Vermiet.v. landwirt. Maschinen und Geräten	2 176	811 748	12 424	138 911	112 720	26 192
77.32	Vermietung von Baumaschinen u. -geräten	5 745	4 374 421	305 539	834 772	601 112	233 660
77.33	Vermiet. v. Büromasch., DV-geräten u. -einricht.	904	1 808 704	15 981	249 669	203 276	46 393
77.34	Vermietung von Wasserfahrzeugen	1 552	548 738	31 373	45 640	35 723	9 918
77.35	Vermietung von Luftfahrzeugen	704	744 672	76 057	35 343	47 314	- 11 971
77.39	Vermiet.v.sonst.Masch.,Ger.u.bewegl.Sach.a.n.g.	14 103	9 495 299	498 574	1 779 978	1 360 508	419 470
77.4	Leasing nichtfin.immat.Verm.geg.(oh.Copyrights)	749	1 475 520	10 378	224 606	112 253	112 353
78	Vermittlung und Überlassung v.Arbeitskräften	13 765	27 703 928	51 847	5 204 588	733 606	4 470 982
78.1	Vermittlung von Arbeitskräften	8 387	7 348 086	7 946	1 346 607	319 436	1 027 171
78.2	Befristete Überlassung von Arbeitskräften	4 037	17 668 220	40 290	3 355 857	330 271	3 025 585
78.3	Sonstige Überlassung von Arbeitskräften	1 341	2 687 622	3 611	502 124	83 899	418 225
79	Reisebüros,-veranstalt.,Erbr.sonst.Res.dienstl.	22 155	14 956 364	44 439	1 231 084	1 085 640	145 438
79.1	Reisebüros und Reiseveranstalter	19 963	13 812 189	41 189	1 114 722	999 310	115 406
79.11	Reisebüros	13 524	3 720 582	11 276	483 522	273 992	209 529
79.12	Reiseveranstalter	6 439	10 091 607	29 913	631 200	725 318	- 94 123
79.9	Erbringung sonst. Reservierungsdienstleistungen	2 192	1 144 175	3 250	116 362	86 330	30 032
80	Wach- und Sicherheitsdienste sowie Detekteien	8 195	7 001 841	12 011	1 298 188	381 741	916 447
80.1	Private Wach- und Sicherheitsdienste	5 612	6 366 129	7 807	1 180 475	332 122	848 353
80.2	Sicherheitsdienste mit Überwach.- u.Alarmsyst.	544	384 205	3 661	70 876	29 491	41 385
80.3	Detekteien	2 039	251 508	543	46 838	20 128	26 710
81	Gebäudebetreuung; Garten- u.Landschaftsbau	132 768	35 154 392	201 630	6 253 531	2 557 487	3 696 044
81.1	Hausmeisterdienste	40 957	5 311 565	22 525	1 001 996	501 199	500 796
81.2	Reinigung von Gebäuden, Straßen u.Verkehrsmitt.	49 386	18 620 104	56 386	3 340 188	987 332	2 352 856
81.21	Allgemeine Gebäudereinigung	32 238	14 674 911	24 550	2 621 366	714 833	1 906 533
81.22	Spez.Reinigung v.Gebäud. u.Reinigung v.Maschinen	10 111	2 576 378	13 184	479 217	144 293	334 924
81.22.1	Schornsteinreinigung	7 514	1 329 660	3 060	252 285	47 973	204 312
81.22.9	Sonst. spez. Reinigung v. Gebäuden u. Maschinen	2 597	1 246 719	10 124	226 932	96 320	130 612
81.29	Reinigung a.n.g.	7 037	1 368 815	18 652	239 605	128 206	111 399
81.29.1	Reinigung von Verkehrsmitteln	1 385	413 240	4 261	63 621	48 661	14 961
81.29.2	Desinfektion und Schädlingsbekämpfung	943	294 986	2 880	55 199	23 056	32 143
81.29.9	Sons. Reinigung a.n.g.	4 709	660 589	11 511	120 784	56 489	64 295
81.3	Garten,Landsch.bau,Erbr.v.sonst.gärtner.Dienstl.	42 425	11 222 722	122 719	1 911 347	1 068 956	842 392
81.30.1	Garten- und Landschaftsbau	35 294	10 077 083	101 165	1 727 791	968 975	758 816
81.30.9	Erbringung v. sonstigen gärtnerischen Dienstl.	7 131	1 145 639	21 554	183 556	99 980	83 576
82	Erbr.v.wirt.Dienstl.f.Untern,Priv.pers.a.n.g.	113 478	34 196 527	1 301 876	6 207 186	4 210 067	1 997 118
82.1	Sekretariats- u.Schreibdienste, Copy-Shops	29 306	1 155 657	9 835	209 701	89 810	119 891
82.11	Allgem. Sekretariats- und Schreibdienste	19 219	658 730	6 498	118 633	47 732	70 901
82.19	Copy-Shops; Erbr.sonst.spez.Sekretariatsdienste	10 087	496 927	3 337	91 068	42 078	48 990
82.2	Call Center	1 815	2 382 285	3 960	414 557	192 411	222 146



**3 Wirtschaftszweig**  
**3.1 Steuerpflichtige, Umsätze und Umsatzsteuer 2015**

Nr. der Klassifikation der Wirtschaftszweige 2008	Wirtschaftsgliederung	Steuerpflichtige	Lieferungen und Leistungen <sup>1</sup>	Innergemeinschaftliche Erwerbe <sup>1</sup>	Umsatzsteuer vor Abzug der Vorsteuerbeträge <sup>2</sup>	Abziehbare Vorsteuerbeträge <sup>3</sup>	Verbleibende Umsatzsteuer/Überschuss
		Anzahl	1 000 EUR				
82.3	Messe-, Ausstellungs- und Kongressveranstalter	13 710	5 849 756	43 554	1 110 166	833 601	276 565
82.9	Erbr.sonst.wirt.Dienstl.für Untern.u.Privatpers.	68 647	24 808 829	1 244 528	4 472 762	3 094 246	1 378 516
82.91	Inkassobüros und Auskunfteien	2 216	2 964 566	49 887	584 406	317 001	267 405
82.91.1	Inkassobüros	1 632	2 240 469	46 906	440 753	247 250	193 503
82.91.2	Auskunfteien	584	724 097	2 982	143 653	69 751	73 902
82.92	Abfüllen und Verpacken	1 347	2 721 356	310 982	482 598	351 845	130 753
82.99	Erbr.sonst.wirt.Dienstl.f.Untern.u.Privp. a.n.g.	65 084	19 122 907	883 659	3 405 758	2 425 400	980 358
82.99.1	Versteigerungsgewerbe	990	2 417 661	89 978	404 660	401 394	3 266
82.99.9	Erbr.v.and.wirt.Dienstl.f.Untern.u.Privp. a.n.g.	64 094	16 705 246	793 680	3 001 098	2 024 006	977 092
O/84	Öff.Verwaltung,Verteidig.; Sozialversich.	—	—	—	—	—	—
P/85	Erziehung und Unterricht	106 344	15 568 623	127 550	1 419 129	611 430	807 699
85.1	Kindergärten und Vorschulen	555	937 035	173	1 148	913	235
85.2	Grundschulen	29	24 243	59	95	53	42
85.3	Weiterführende Schulen	6 845	1 995 011	9 526	97 944	41 811	56 134
85.31	Allgemein bildende weiterführende Schulen	510	413 611	938	5 866	2 996	2 870
85.32	Berufsbildende weiterführende Schulen	6 335	1 581 399	8 589	92 078	38 815	53 263
85.4	Tertiär. u.post-sekund., nicht tertiärer Unter.	8 121	2 204 362	60 888	223 633	82 421	141 212
85.41	Post-sekundärer, nicht tertiärer Unterricht	7 560	345 050	734	35 643	12 892	22 750
85.42	Tertiärer Unterricht	561	1 859 312	60 154	187 990	69 528	118 462
85.42.1	Universitäten	121	1 253 433	53 286	147 754	50 840	96 914
85.42.2	Allgemeine Fachhochschulen	143	308 402	5 135	19 605	7 383	12 222
85.42.3	Verwaltungsfachhochschulen	8	9 468	29	214	194	20
85.42.4	Berufs-, Fachakademien, Schulen d.Gesundheitsw.	289	288 009	1 704	20 417	11 111	9 306
85.5	Sonstiger Unterricht	89 834	10 300 835	56 449	1 086 479	481 349	605 129
85.51	Sport- und Freizeitunterricht	23 020	1 213 524	16 744	189 787	92 244	97 542
85.52	Kulturunterricht	6 552	389 353	732	42 359	20 028	22 331
85.53	Fahr- und Flugschulen	13 833	2 034 002	12 787	332 207	138 060	194 147
85.59	Sonst. Unterricht a.n.g.	46 429	6 663 956	26 187	522 127	231 017	291 109
85.59.1	Allgemeine u.politische Erwachsenenbildung	1 497	284 385	1 043	16 455	8 862	7 593
85.59.2	Berufliche Erwachsenenbildung	27 317	5 341 918	20 280	394 994	178 279	216 715
85.59.9	Unterrichte a.n.g.	17 615	1 037 652	4 864	110 677	43 876	66 801
85.6	Erbr.v.Dienstleistungen für den Unterricht	960	107 137	454	9 831	4 884	4 947
Q	Gesundheits- und Sozialwesen	200 329	178 536 429	571 402	2 808 576	1 829 907	978 670
86	Gesundheitswesen	179 127	127 126 197	445 602	2 176 404	1 299 749	876 656
86.1	Krankenhäuser	2 035	80 993 355	300 650	991 080	641 860	349 220
86.10.1	Krankenhäuser (oh.Hochschul-,Vors.,Reha-kl.)	1 416	63 871 978	130 182	651 283	435 435	215 848
86.10.2	Hochschulkliniken	39	11 974 582	168 593	278 126	178 079	100 047
86.10.3	Vorsorge- und Rehabilitationskliniken	580	5 146 796	1 875	61 671	28 346	33 325
86.2	Arzt- und Zahnarztpraxen	71 570	30 374 464	29 584	356 307	157 783	198 525
86.21	Arztpraxen für Allgemeinmedizin	24 975	6 855 882	5 186	101 118	27 993	73 125
86.22	Facharztpraxen	21 740	10 283 195	9 501	132 983	48 087	84 895
86.23	Zahnarztpraxen	24 855	13 235 387	14 897	122 207	81 703	40 504
86.9	Gesundheitswesen a.n.g.	105 522	15 758 378	115 367	829 017	500 106	328 911
86.90.1	Praxen v.psychologischen Psychotherapeut(inn)en.	15 721	1 118 153	1 441	55 000	20 379	34 621
86.90.2	Mass-,Kr.gymn.,med.Bademeist.,Hebamm.u.ä.Ber.	27 538	2 687 721	4 630	70 862	35 083	35 779
86.90.3	Heilpraktikerpraxen	14 050	528 991	1 979	18 493	8 272	10 221
86.90.9	Sonstige selbstständige Tätigk. im Gesundheitsw.	48 213	11 423 514	107 316	684 662	436 373	248 290
87	Heime (ohne Erholungs- und Ferienheime)	3 712	23 700 997	94 326	231 346	240 136	- 8 791
87.1	Pflegeheime	1 746	13 789 633	39 251	134 307	169 644	- 35 336
87.2	Stat.Eintr.z.psychosoz.Betreuung,Suchtbek.u.Ä.	133	205 989	562	2 422	2 202	220
87.3	Altenheime; Alten- und Behindertenwohnheime	1 312	7 825 690	53 163	71 317	50 324	20 993
87.9	Sonstige Heime (ohne Erholungs-u.Ferienheime)	521	1 879 684	1 349	23 299	17 966	5 333
88	Sozialwesen (ohne Heime)	17 490	27 709 235	31 474	400 827	290 022	110 805
88.1	Soziale Betreuung ält. Menschen und Behinderter	6 963	4 678 160	7 298	62 967	49 796	13 171
88.10.1	Ambulante soziale Dienste	5 304	3 590 696	5 029	44 452	22 350	22 102
88.10.2	Sonst.soz.Betreuung ält.Menschen u.Behinderter	1 659	1 087 463	2 268	18 515	27 447	- 8 931
88.9	Sonstiges Sozialwesen (ohne Heime)	10 527	23 031 075	24 177	337 859	240 225	97 634
88.91	Tagesbetreuung von Kindern	2 357	353 003	158	2 594	1 054	1 539
88.99	Sonstiges Sozialwesen a.n.g.	8 170	22 678 072	24 019	335 266	239 171	96 095
R	Kunst, Unterhaltung und Erholung	270 590	43 528 396	288 381	5 465 911	3 427 509	2 038 398
90	Kreative, künstlerische u. unterhaltende Tätigk.	183 016	9 576 331	48 981	1 161 046	716 830	444 211
90.01	Darstellende Kunst	53 199	2 107 948	7 557	213 833	117 481	96 352
90.01.1	Theaterensembles	611	129 237	326	7 050	5 959	1 091
90.01.2	Ballettgruppen, Orchester, Kapellen und Chöre	6 176	303 129	821	23 748	18 037	5 711
90.01.3	Selbstst. Artistinnen u. Artisten, Zirkusgruppen	1 907	111 084	917	14 166	8 707	5 458
90.01.4	Selb.Bühnen-,Film-,Rdf.-künstl.,so.darst.Kunst	44 505	1 564 498	5 493	168 870	84 778	84 092
90.02	Erbr.v.Dienstleistungen f. d. darstellende Kunst	6 215	681 562	16 610	127 659	88 987	38 672
90.03	Künstlerisches und schriftsteller. Schaffen	120 438	4 165 520	17 361	524 203	232 838	291 361
90.03.1	Selbst. Komponistinnen, Komponisten, Musikbearb.	10 200	431 127	2 524	48 334	25 913	22 421
90.03.2	Selbstständige Schriftsteller/innen	27 006	790 360	1 596	96 402	31 174	65 226
90.03.3	Selbstständige bildende Künstlerinnen u.Künstler	33 409	1 110 373	8 238	134 932	76 671	58 261
90.03.4	Selbstständige Restauratorinnen u.Restauratoren	3 108	223 741	2 099	41 606	18 651	22 955
90.03.5	Selbst.Journalist(inn)en u.Pressefotograf(inn)en	46 715	1 609 919	2 904	202 930	80 430	122 498
90.04	Betrieb von Kultur- u.Unterhaltungseinricht.	3 164	2 621 301	7 454	295 350	277 524	17 826
90.04.1	Theater- und Konzertveranstalter	2 496	1 884 527	3 235	241 431	237 369	4 063
90.04.2	Opern-u.Schausp.häuser,Konz.hallen u.ähnl.Eintr.	326	632 466	3 920	42 611	32 436	10 175
90.04.3	Varietés und Kleinkunsthörsäle	342	104 308	298	11 308	7 718	3 589
91	Bibliotheken, Archive, Museen,botan.,zool.Gärt.	1 886	907 624	18 996	78 934	77 914	1 020
91.01	Bibliotheken und Archive	183	59 420	2 472	9 568	5 396	4 172
91.02	Museen	1 149	441 264	12 491	41 485	48 511	- 7 026

### 3 Wirtschaftszweig

#### 3.1 Steuerpflichtige, Umsätze und Umsatzsteuer 2015

Nr. der Klassifikation der Wirtschaftszweige 2008	Wirtschaftsgliederung	Steuerpflichtige	Lieferungen und Leistungen <sup>1</sup>	Innergemeinschaftliche Erwerbe <sup>1</sup>	Umsatzsteuer vor Abzug der Vorsteuerbeträge <sup>2</sup>	Abziehbare Vorsteuerbeträge <sup>3</sup>	Verbleibende Umsatzsteuer/Überschuss
		Anzahl	1 000 EUR				
91.03	Betr.v.historisch.Stätt.u.Gebäud.u.ähnl.Attrakt.	203	40 902	105	4 640	6 730	- 2 091
91.04	Botanische u.zoologische Gärten sowie Naturparks	351	366 038	3 929	23 241	17 276	5 964
92	Spiel-, Wett- und Lotteriewesen	11 772	15 501 832	30 308	1 368 464	645 822	722 642
92.00.1	Spielhallen und Betrieb von Spielautomaten	7 830	5 394 808	10 930	1 015 679	439 134	576 545
92.00.2	Spielbanken und Spielklubs	103	609 396	10 281	106 006	30 727	75 279
92.00.3	Wett-, Toto- und Lotteriewesen	3 839	9 497 629	9 097	246 779	175 961	70 818
93	Erbr.v.Dienstl.d.Sports,d.Unterhalt.u.d.Erholung	73 916	17 542 609	190 095	2 857 468	1 986 943	870 525
93.1	Erbringung von Dienstleistungen des Sports	43 246	12 077 883	108 795	2 047 380	1 437 770	609 610
93.11	Betrieb von Sportanlagen	7 658	3 481 762	30 793	582 649	417 996	164 653
93.12	Sportvereine	21 564	5 332 578	45 624	871 804	662 815	208 989
93.13	Fitnesszentren	6 945	2 279 336	11 146	426 609	252 959	173 650
93.19	Erbringung v.sonstigen Dienstleist. des Sports	7 079	984 208	21 232	166 318	104 000	62 318
93.2	Erbr.v.sonst.Dienstl.d.Unterhalt.u.d.Erholung	30 670	5 464 726	81 300	810 088	549 173	260 915
93.21	Vergnügungs- und Themenparks	4 926	1 596 056	30 978	247 001	165 073	81 928
93.29	Erbr.v.Dienstl.d.Unterhaltung u.Erhol. a.n.g.	25 744	3 868 670	50 322	563 086	384 099	178 987
5	Erbringung von sonstigen Dienstleistungen	426 309	57 444 633	884 744	8 406 071	4 706 083	3 699 987
94	Inter.vert.,kirchl.u.a.rel.Ver.(oh.Soz.,Sport)	32 843	14 414 667	170 676	1 086 980	820 617	266 363
94.1	Wirtsch.-u.Arbeitgeberverbände,Berufsorganis.	3 499	2 260 724	8 147	278 042	156 768	121 275
94.11	Wirtschafts- und Arbeitgeberverbände	1 834	1 502 614	5 785	185 055	112 926	72 129
94.12	Berufsorganisationen	1 665	758 110	2 362	92 988	43 842	49 146
94.2	Arbeitnehmervereinigungen	59	182 079	114	12 364	11 480	884
94.9	Kirchl.Vereing.;p.Part.,Intess.vertr.,Ver.a.n.g.	29 285	11 971 864	162 416	796 574	652 370	144 204
94.91	Kirchliche und sonstige religiöse Vereinigungen	1 643	2 467 366	22 481	79 212	59 646	19 566
94.92	Politische Parteien und Vereinigungen	654	61 799	278	6 681	6 750	- 69
94.99	Sonst.Interess.vertret.und Vereinigungen a.n.g.	26 988	9 442 700	139 657	710 681	585 974	124 707
94.99.1	Organisat. der Bildung, Wissenschaft u.Forschung	9 271	3 029 457	49 822	214 478	228 887	- 14 409
94.99.2	Organisationen der Kultur	3 488	328 514	761	30 990	38 686	- 7 696
94.99.3	Verbraucherorganisationen	1 567	1 699 132	2 775	141 129	84 624	56 506
94.99.4	Jugendorganisationen	576	184 710	130	6 204	4 590	1 613
94.99.9	Interessenvertretungen und Vereinigungen a.n.g.	12 086	4 200 886	86 170	317 880	229 187	88 693
95	Reparatur von DV-geräten und Gebrauchsgütern	18 572	2 781 086	79 507	505 015	316 333	188 681
95.1	Reparatur von DV- und Telekommunikationsgerät.	2 949	696 904	23 577	111 635	76 198	35 436
95.11	Reparatur von DV-Geräten und peripheren Geräten	2 598	636 682	23 086	100 592	69 391	31 201
95.12	Reparatur von Telekommunikationsgeräten	351	60 222	491	11 043	6 808	4 236
95.2	Reparatur von Gebrauchsgütern	15 623	2 084 183	55 930	393 380	240 135	153 245
95.21	Reparatur v. Geräten d. Unterhaltungselektronik	785	186 843	8 746	36 623	24 095	12 528
95.22	Reparatur v.elekt.Haushalts- u. Gartengeräten	2 042	433 698	9 603	88 828	61 427	27 401
95.23	Reparatur von Schuhen und Lederwaren	2 227	193 806	6 612	34 605	18 157	16 448
95.24	Reparatur v. Möbeln und Einrichtungsgegenständen	942	143 693	4 465	27 300	18 537	8 763
95.25	Reparatur von Uhren und Schmuck	1 115	127 481	1 613	22 245	13 722	8 524
95.29	Reparatur von sonstigen Gebrauchsgütern	8 512	998 662	24 890	183 780	104 197	79 582
96	Erbr.v.sonst.überwiegend persönl.Dienstleistungen	374 894	40 248 880	634 560	6 814 076	3 569 133	3 244 943
96.01	Wäscherei und chemische Reinigung	7 148	3 242 232	81 468	626 786	312 252	314 534
96.02	Frisör- und Kosmetiksalons	108 276	8 500 651	61 406	1 582 671	568 897	1 013 774
96.02.1	Frisörsalons	66 248	6 815 172	42 782	1 287 797	420 459	867 338
96.02.2	Kosmetiksalons	42 028	1 685 479	18 625	294 874	148 439	146 435
96.03	Bestattungswesen	5 795	1 905 983	18 414	356 426	162 857	193 569
96.03.1	Bestattungsinstitute	5 496	1 731 918	17 777	325 184	145 136	180 047
96.03.2	Friedhöfe und Krematorien	299	174 065	638	31 242	17 721	13 521
96.04	Saunas, Solarien, Bäder u. Ä.	4 120	1 228 017	5 301	179 814	161 315	18 499
96.09	Erbringung v. sonstigen Dienstleistungen a.n.g.	249 555	25 371 995	467 970	4 068 380	2 363 812	1 704 567

1 Umsätze der Unternehmen. Ohne Umsatzsteuer.

2 Umsatzsteuer insgesamt für alle steuerpflichtigen Umsätze.

3 Einschließlich Vorsteuerberichtigungsbeträge.

### 3 Wirtschaftszweig

#### 3.2 Steuersätze 2015 nach ausgewählten Wirtschaftszweigen

Nr. der Klassifikation der Wirtschaftszweige 2008	Wirtschaftsgliederung	Insgesamt		Steuerpflichtige Lieferungen und Leistungen <sup>1</sup>	
		Steuerpflichtige	Lieferungen und Leistungen <sup>1</sup>	zusammen	
		Anzahl	Mill. EUR	Fälle	Mill. EUR
<b>A - S</b>	<b>Wirtschaftszweige insgesamt</b>	6 535 948	6 208 233	5 554 697	4 356 908
<b>A - S</b>	<b>darunter mit negativen Lieferungen und Leistungen</b>	8 688	- 554	7 405	- 410
A	Land- und Forstwirtschaft, Fischerei	206 794	48 790	190 633	46 220
B	Bergbau und Gewinnung von Steinen und Erden	2 672	19 798	2 280	13 114
C	Verarbeitendes Gewerbe	325 461	2 098 140	287 959	1 193 774
10	Herstellung v.Nahrungs- und Futtermitteln	38 677	179 475	35 550	145 388
16	H.v.Holz-, Flecht-, Korb- u.Korkwaren(oh.Möbel)	20 173	25 038	18 219	18 980
17	Herstellung von Papier, Pappe und Waren daraus	3 060	43 378	2 631	28 977
18	H.v.Druckerz.; Vervielf.v.besp.Ton-, Bild-u.Dat.tr.	18 212	21 883	16 136	18 696
19	Kokerei und Mineralölverarbeitung	180	118 939	137	101 949
20	Herstellung von chemischen Erzeugnissen	6 228	150 907	5 223	78 111
21	Herstellung von pharmazeutischen Erzeugnissen	1 360	81 784	1 102	42 396
22	Herstellung von Gummi- und Kunststoffwaren	9 990	97 279	8 920	60 837
23	H.v.Glas, Glasw., Keramik, Verarb.v.Steinen u.Erden	15 632	49 789	13 970	38 194
24	Metallerzeugung und -bearbeitung	4 785	109 466	4 243	50 946
25	Herstellung von Metallerzeugnissen	57 898	137 678	52 919	98 166
26	H.v.DV-Gerät., elektron. u. opt. Erzeugnissen	17 255	136 161	14 927	65 770
27	Herstellung von elektrisch. Ausrüstungen	12 064	78 678	10 819	45 710
28	Maschinenbau	26 569	220 192	23 357	107 686
29	H.v.Kraftwagen und Kraftwagenteilen	4 807	438 218	4 228	164 508
30	Sonstiger Fahrzeugbau	2 537	59 997	2 057	15 876
31	Herstellung von Möbeln	14 783	22 483	13 646	17 411
D	Energieversorgung	858 101	309 080	835 935	196 107
35.1	Elektrizitätsversorgung	849 648	273 437	828 422	173 437
35.2	Gasversorgung	3 460	30 367	3 050	17 954
E	Wasserversorgung; Abw., Abf.ents., Bes.v.Umweltv.	14 646	44 666	13 219	34 331
F	Baugewerbe	518 919	276 950	443 790	206 161
41	Hochbau	45 069	79 474	34 094	54 088
42	Tiefbau	13 053	29 627	10 016	20 506
43	Vorber.Baustellenarb., Bauinst.u.so.Ausb.gew.	460 797	167 848	399 680	131 567
G	Handel; Instandhaltung und Reparatur von Kfz	966 638	1 949 879	840 403	1 622 977
45	Handel m. Kraftfahrz.; Instandh. u. Rep. v. Kfz	149 293	217 030	134 904	194 985
46	Großhandel (ohne Handel mit Kraftfahrzeugen)	242 416	1 139 701	206 808	871 540
46.3	Gh.m.Nahrungs-, Genussm., Getränken u.Tabakw.	20 524	238 919	17 627	215 983
46.4	Großhandel m.Gebrauchs- und Verbrauchsgütern	34 641	260 299	29 809	181 517
46.5	Gh.m.Geräten d.Informations-u.Kommunik.technik	5 929	81 535	4 953	47 932
46.6	Gh.m.sonst. Maschinen, Ausrüstungen und Zubehör	23 556	87 644	20 255	59 924
47	Einzelhandel (oh.Handel mit Kraftfahrzeugen)	574 929	593 147	498 691	556 452
47.1	Einzelh.m.Waren versch. Art (i.Verkaufsräumen)	71 206	215 841	62 842	211 955
H	Verkehr und Lagerei	154 266	223 925	134 895	160 321
49	Landverkehr u.Transport in Rohrfernleitungen	94 877	72 672	86 723	67 852
49.4	Güterbeförd. i.Straßenverkehr, Umzugstransporte	46 463	33 233	42 102	31 483
52.29.1	Spedition	19 533	66 633	16 797	48 605
53	Post-, Kurier- und Expressdienste	19 396	26 072	17 196	19 005
I	Gastgewerbe	315 254	82 451	290 727	79 582
55	Beherbergung	75 314	29 310	68 883	27 623
56	Gastronomie	239 940	53 142	221 844	51 960
J	Information und Kommunikation	253 631	210 945	203 499	197 208
58	Verlagswesen	15 940	34 461	13 565	32 459
61	Telekommunikation	4 649	62 368	3 626	59 013
62	Erbr.v.Dienstleist.der Informationstechnologie	167 639	78 344	133 507	74 421
K	Erbr. v. Finanz- u.Versicherungsdienstleist.	93 616	68 485	57 608	54 422
L	Grundstücks- und Wohnungswesen	584 922	173 074	510 615	96 147
68.2	Verm., Verp.v.eig.od.geleast.Grdst., Geb., Wohn.	454 877	115 198	411 473	64 200
M	Erbr. v. freiberufl., wiss.u.techn.Dienstl.	901 004	248 220	754 429	220 163
69	Rechts- und Steuerberatung, Wirtschaftsprüfung	173 192	52 026	159 675	49 703
70	Verwalt.u.Führ.v.Untern.u.Betr.; Untern.beratung	238 405	75 539	189 418	60 154
71	Archit., Ing.bür.; techn., physikal.u.chem.Unters.	220 484	66 178	193 813	60 203
73	Werbung und Marktforschung	63 898	30 170	51 352	29 533
N	Erbr. v. sonst. Wirtsch. Dienstleistungen	336 452	158 752	277 264	136 063
77	Vermietung von beweglichen Sachen	46 091	39 739	40 653	34 819
O	Öff.Verwaltung, Verteidig.; Sozialversich.	—	—	—	—
P	Erziehung und Unterricht	106 344	15 569	73 228	7 434
Q	Gesundheits- und Sozialwesen	200 329	178 536	90 536	17 340
R	Kunst, Unterhaltung und Erholung	270 590	43 528	211 857	31 935
S	Erbringung von sonstigen Dienstleistungen	426 309	57 445	335 820	43 609

1 Umsätze der Unternehmen. Ohne Umsatzsteuer.

2 Ohne Umsätze land- und forstwirtschaftlicher Betriebe nach §24 UStG (Lieferungen in das übrige Gemeinschaftsgebiet an Abnehmer mit USt-IdNr.).

3 Ohne Lieferungen land- und forstwirtschaftlicher Betriebe nach §24 Abs.1 UStG.

### 3 Wirtschaftszweig

#### 3.2 Steuersätze 2015 nach ausgewählten Wirtschaftszweigen

noch Steuerpflichtige Lieferungen und Leistungen <sup>1</sup>				Steuerfreie Lieferungen und Leistungen						Nr. der Klassifikation der Wirtschaftszweige 2008
darunter				zusammen		davon				
zu 19 v.H.		zu 7 v.H.				mit Vorsteuerabzug <sup>2</sup>		ohne Vorsteuerabzug <sup>3</sup>		
Fälle	Mill. EUR	Fälle	Mill. EUR	Fälle	Mill. EUR	Fälle	Mill. EUR	Fälle	Mill. EUR	
5 434 981	3 730 559	1 078 160	618 159	885 220	1 570 041	399 128	1 237 997	529 402	332 044	A - S
7 165	- 355	477	- 28	1 003	- 57	440	- 8	590	- 49	A - S
168 602	14 407	79 913	24 656	18 788	2 383	5 875	1 859	13 811	524	A
2 276	13 016	212	98	793	3 915	543	3 842	385	74	B
284 770	1 052 810	62 632	140 977	87 052	861 845	78 306	846 511	15 854	15 335	C
34 060	18 407	30 481	126 960	5 586	33 821	3 766	33 483	2 329	338	10
18 170	18 345	2 703	631	3 402	5 202	2 769	5 125	891	77	16
2 623	28 545	343	432	1 439	14 239	1 378	13 883	229	356	17
16 009	16 517	5 046	2 179	4 975	2 867	4 481	2 789	891	78	18
137	100 623	24	1 327	75	14 308	71	14 276	18	32	19
5 207	77 046	716	1 064	2 819	71 458	2 687	70 585	398	873	20
1 095	41 354	402	1 043	678	39 085	643	33 117	131	5 968	21
8 901	60 814	461	23	5 016	35 682	4 867	35 579	592	103	22
13 922	38 157	1 035	35	3 252	10 498	2 673	10 255	902	242	23
4 236	50 921	247	25	1 824	43 481	1 733	43 337	307	144	24
52 881	98 096	1 925	66	14 568	34 219	13 327	34 067	2 238	153	25
14 895	65 287	1 220	519	6 491	65 718	6 146	62 007	796	3 711	26
10 809	45 697	436	18	3 996	30 430	3 824	30 348	537	82	27
23 328	107 594	1 212	91	12 423	109 632	12 034	109 131	1 304	501	28
4 226	164 370	240	128	1 861	271 547	1 730	269 452	360	2 095	29
2 053	15 839	200	77	839	43 727	763	43 691	163	35	30
13 633	17 401	594	9	2 443	4 714	1 998	4 694	610	20	31
835 588	187 680	14 931	7 730	14 132	4 592	2 207	1 171	12 281	3 421	D
828 095	166 008	13 594	6 721	13 387	4 236	1 998	1 046	11 705	3 190	35.1
3 038	17 140	1 049	829	378	272	100	84	308	189	35.2
12 500	27 862	5 367	6 450	2 974	3 890	1 875	3 405	1 387	484	E
443 413	205 787	11 828	384	31 237	19 036	14 707	4 003	17 756	15 033	F
33 992	53 903	1 212	201	7 181	14 961	1 064	966	6 360	13 996	41
9 999	20 490	352	16	1 082	448	645	330	542	117	42
399 422	131 393	10 264	168	22 974	3 627	12 998	2 707	10 854	920	43
827 989	1 277 586	245 289	345 297	206 234	282 167	169 762	272 921	54 240	9 246	G
134 806	194 760	7 053	195	41 864	21 536	33 406	20 545	15 888	991	45
203 429	683 527	42 716	188 007	69 281	229 550	62 809	223 838	10 660	5 712	46
15 957	81 913	12 815	134 069	5 959	22 823	5 309	22 409	1 088	414	46.3
29 638	173 912	5 196	7 632	14 325	73 275	13 574	72 355	1 615	921	46.4
4 950	47 897	316	27	2 350	25 425	2 238	25 379	260	46	46.5
20 228	59 358	1 733	566	11 059	26 240	10 599	25 236	1 207	1 004	46.6
489 754	399 299	195 520	157 095	95 089	31 082	73 547	28 538	27 692	2 543	47
61 966	92 884	36 451	119 067	10 860	3 515	7 338	3 152	4 202	363	47.1
133 658	147 082	36 174	13 223	23 187	60 903	18 088	54 476	6 852	6 427	H
85 592	55 880	32 639	11 962	10 082	3 752	6 818	2 926	4 052	826	49
42 037	31 269	2 231	211	6 097	1 314	5 083	1 254	1 365	60	49.4
16 771	48 393	1 014	208	5 783	17 037	5 181	16 928	1 110	109	52.29.1
17 171	18 951	988	53	1 382	7 051	874	2 403	558	4 648	53
275 490	50 700	237 387	28 841	18 693	2 581	3 770	413	15 423	2 169	I
56 093	12 468	59 892	15 126	9 584	1 496	1 451	137	8 432	1 360	55
219 397	38 232	177 495	13 715	9 109	1 085	2 319	276	6 991	809	56
200 617	176 602	25 582	20 602	25 408	10 591	17 718	5 947	9 030	4 645	J
12 251	19 050	7 976	13 406	4 057	1 942	3 472	1 617	976	325	58
3 617	58 977	478	42	497	1 192	308	228	226	964	61
133 159	74 020	6 274	396	14 296	3 405	10 232	2 651	4 678	754	62
57 163	52 552	3 492	1 882	4 297	11 396	2 590	7 621	1 776	3 774	K
496 506	92 714	41 135	3 343	142 058	71 626	9 175	2 713	134 628	68 913	L
397 870	61 807	36 400	2 344	109 994	48 199	7 153	1 664	104 092	46 535	68.2
749 029	215 856	70 589	4 355	77 325	24 591	30 482	14 622	49 134	9 969	M
159 021	49 626	10 704	81	13 382	2 238	2 721	1 811	10 922	427	69
188 862	58 441	10 795	1 707	22 196	13 945	6 912	7 453	15 986	6 492	70
193 172	59 676	8 394	590	16 608	4 707	7 805	3 044	9 267	1 663	71
51 144	29 181	5 225	346	5 929	455	4 152	329	2 019	126	73
276 350	131 738	27 145	4 283	31 200	18 047	18 359	14 731	17 270	3 316	N
40 466	33 713	3 768	1 097	6 037	4 043	3 727	3 139	2 731	904	77
-	-	-	-	-	-	-	-	-	-	O
71 919	6 976	17 921	449	27 474	7 979	2 657	364	25 365	7 616	P
81 641	11 854	33 302	5 451	112 704	160 927	3 688	1 259	109 882	159 668	Q
185 051	24 956	125 727	6 949	29 448	11 142	7 450	359	22 857	10 784	R
332 419	40 382	39 534	3 187	32 216	12 429	11 876	1 781	21 471	10 648	S

1 Umsätze der Unternehmen. Ohne Umsatzsteuer.

2 Ohne Umsätze land- und forstwirtschaftlicher Betriebe nach §24 UStG (Lieferungen in das übrige Gemeinschaftsgebiet an Abnehmer mit USt-IdNr.).

3 Ohne Lieferungen land- und forstwirtschaftlicher Betriebe nach §24 Abs.1 UStG.

#### 4 Größenklassen

##### 4.1 Steuerpflichtige und deren Lieferungen und Leistungen 2015 nach ausgewählten Wirtschaftszweigen

Größenklassen der Lieferungen und Leistungen von ... bis unter ... EUR	Steuerpflichtige <sup>1</sup>	Lieferungen und Leistungen <sup>2</sup>	Steuerpflichtige <sup>1</sup>	Lieferungen und Leistungen <sup>2</sup>	Steuerpflichtige <sup>1</sup>	Lieferungen und Leistungen <sup>2</sup>	Steuerpflichtige <sup>1</sup>	Lieferungen und Leistungen <sup>2</sup>
	Anzahl	1 000 EUR	Anzahl	1 000 EUR	Anzahl	1 000 EUR	Anzahl	1 000 EUR
	A-S Wirtschaftszweige insgesamt		A Land- und Forstwirtschaft, Fischerei		B Bergbau und Gewinnung von Steinen und Erden		C Verarbeitendes Gewerbe	
unter 17 501	2 792 210	12 217 379	80 602	506 733	682	455	80 622	279 246
17 501 - 50 000	1 112 829	34 953 929	36 202	1 111 130	211	6 633	37 527	1 196 727
50 000 - 100 000	734 532	52 595 716	21 854	1 577 240	153	10 956	31 621	2 295 834
100 000 - 250 000	795 249	126 814 473	29 139	4 783 653	250	40 157	45 241	7 428 357
250 000 - 500 000	422 512	149 434 762	19 610	6 917 300	209	76 102	34 397	12 355 408
500 000 - 1 Mill.	283 876	199 324 678	11 262	7 770 951	237	171 069	29 356	20 859 576
1 Mill. - 2 Mill.	173 139	242 200 703	4 821	6 578 228	279	400 258	21 547	30 397 755
2 Mill. - 5 Mill.	122 121	377 003 112	2 510	7 522 638	310	1 028 558	19 351	61 225 061
5 Mill. - 10 Mill.	46 519	323 774 681	553	3 783 223	182	1 276 830	9 613	67 970 723
10 Mill. - 25 Mill.	29 596	455 494 566	164	2 445 062	97	1 533 954	8 102	126 863 682
25 Mill. - 50 Mill.	10 935	380 652 702	42	1 452 408	29	930 839	3 578	125 229 570
50 Mill. - 100 Mill.	6 117	426 774 765	20	1 387 306	11	715 185	2 171	151 888 332
100 Mill. - 250 Mill.	3 816	583 112 594	•	•	10	1 408 125	1 387	211 483 883
250 Mill. und mehr	2 497	2 843 879 194	•	•	12	12 199 137	948	1 278 666 300
Zusammen	6 535 948	6 208 233 256	206 794	48 790 407	2 672	19 798 258	325 461	2 098 140 455
	10 Herstellung v.Nahrungs- und Futtermitteln		17 Herstellung von Papier, Pappe und Waren daraus		18 H.v.Druckerz.; Vervielf.v. besp.Ton-,Bild-u.Dat.tr.		19 Kokerei und Mineralölverarbeitung	
unter 17 501	6 920	29 490	797	1 505	5 307	21 636	52	83
17 501 - 50 000	3 484	109 696	247	7 689	2 653	85 261	8	268
50 000 - 100 000	3 140	231 962	180	13 219	1 966	141 109	9	620
100 000 - 250 000	6 544	1 104 771	262	42 460	2 617	429 622	12	1 875
250 000 - 500 000	6 308	2 268 179	213	76 572	1 762	628 986	10	3 916
500 000 - 1 Mill.	5 051	3 558 225	204	145 850	1 396	994 556	8	5 705
1 Mill. - 2 Mill.	2 930	4 045 508	206	300 004	974	1 362 768	15	22 952
2 Mill. - 5 Mill.	1 832	5 701 354	281	925 495	852	2 676 484	16	51 111
5 Mill. - 10 Mill.	812	5 775 595	189	1 343 110	334	2 354 779	9	58 654
10 Mill. - 25 Mill.	749	11 599 116	201	3 285 788	222	3 360 205	9	147 187
25 Mill. - 50 Mill.	366	13 079 739	105	3 685 763	79	2 545 921	7	236 484
50 Mill. - 100 Mill.	214	15 229 752	83	5 911 064	29	1 959 525	3	278 622
100 Mill. - 250 Mill.	197	30 579 168	59	8 728 804	•	•	6	952 170
250 Mill. und mehr	130	86 162 576	33	18 911 152	•	•	16	117 179 776
Zusammen	38 677	179 475 131	3 060	43 378 474	18 212	21 882 579	180	118 939 423
	20 Herstellung von chemischen Erzeugnissen		21 Herstellung von pharmazeutischen Erzeugnissen		22 Herstellung von Gummi- und Kunststoffwaren		23 H.v.Glas,Glasw.,Keramik, Verarb.v.Steinen u.Erden	
unter 17 501	1 865	4 322	380	- 1 791	1 905	- 17 106	3 298	14 646
17 501 - 50 000	602	18 720	83	2 539	674	21 738	1 889	60 773
50 000 - 100 000	410	29 545	64	4 321	658	48 263	1 711	125 229
100 000 - 250 000	535	87 248	100	16 008	948	157 472	2 683	441 276
250 000 - 500 000	367	131 842	100	35 675	835	300 766	1 977	704 003
500 000 - 1 Mill.	392	278 705	75	52 486	913	666 805	1 216	852 942
1 Mill. - 2 Mill.	396	564 001	90	130 314	946	1 358 237	756	1 079 963
2 Mill. - 5 Mill.	480	1 553 422	101	342 451	1 100	3 556 318	919	2 961 345
5 Mill. - 10 Mill.	313	2 238 203	70	503 100	708	5 088 239	503	3 539 313
10 Mill. - 25 Mill.	356	5 873 249	96	1 530 936	694	11 197 439	387	6 015 037
25 Mill. - 50 Mill.	199	6 863 275	56	1 968 172	292	10 279 481	143	4 950 385
50 Mill. - 100 Mill.	125	8 976 696	56	4 242 198	185	12 999 558	71	4 789 327
100 Mill. - 250 Mill.	109	16 935 942	46	7 543 225	84	12 929 772	47	7 143 641
250 Mill. und mehr	79	107 351 737	43	65 413 927	48	38 692 494	32	17 111 044
Zusammen	6 228	150 906 906	1 360	81 783 562	9 990	97 279 476	15 632	49 788 925
	24 Metallerzeugung und -bearbeitung		25 Herstellung von Metallerzeugnissen		26 H.v.DV-Gerät.,elektron. u. opt. Erzeugnissen		27 Herstellung von elektrisch. Ausrüstungen	
unter 17 501	942	289	11 125	44 060	5 126	14 494	4 294	12 702
17 501 - 50 000	352	11 364	6 551	213 396	1 673	52 621	966	31 319
50 000 - 100 000	377	27 064	6 362	460 435	1 378	99 613	830	60 295
100 000 - 250 000	527	85 922	8 266	1 350 199	1 923	312 958	1 153	191 122
250 000 - 500 000	484	177 625	6 428	2 311 319	1 443	517 089	857	308 065
500 000 - 1 Mill.	448	317 056	6 100	4 364 817	1 443	1 030 503	940	675 477
1 Mill. - 2 Mill.	406	579 639	4 781	6 752 875	1 207	1 731 813	823	1 178 886
2 Mill. - 5 Mill.	412	1 317 294	4 294	13 469 921	1 280	4 056 321	857	2 744 040
5 Mill. - 10 Mill.	228	1 606 084	1 813	12 723 476	650	4 544 238	473	3 363 278
10 Mill. - 25 Mill.	260	4 133 996	1 258	19 306 673	571	8 836 786	417	6 566 696
25 Mill. - 50 Mill.	134	4 840 837	503	17 475 553	241	8 532 155	197	7 004 800
50 Mill. - 100 Mill.	87	5 950 234	238	16 430 473	157	10 965 527	128	8 860 036
100 Mill. - 250 Mill.	61	8 842 264	129	18 414 493	98	15 126 975	73	11 012 972
250 Mill. und mehr	67	81 576 357	50	24 359 906	65	80 340 330	56	36 668 492
Zusammen	4 785	109 466 026	57 898	137 677 596	17 255	136 161 423	12 064	78 678 180

1 Einschließlich Steuerpflichtige mit negativen Lieferungen und Leistungen im Endergebnis.

2 Umsätze der Unternehmen. Ohne Umsatzsteuer.

#### 4 Größenklassen

##### 4.1 Steuerpflichtige und deren Lieferungen und Leistungen 2015 nach ausgewählten Wirtschaftszweigen

Größenklassen der Lieferungen und Leistungen von ... bis unter ... EUR	Steuerpflichtige <sup>1</sup>	Lieferungen und Leistungen <sup>2</sup>	Steuerpflichtige <sup>1</sup>	Lieferungen und Leistungen <sup>2</sup>	Steuerpflichtige <sup>1</sup>	Lieferungen und Leistungen <sup>2</sup>	Steuerpflichtige <sup>1</sup>	Lieferungen und Leistungen <sup>2</sup>
	Anzahl	1 000 EUR	Anzahl	1 000 EUR	Anzahl	1 000 EUR	Anzahl	1 000 EUR
	28 Maschinenbau		29 H.v.Kraftwagen und Kraftwagenteilen		30 Sonstiger Fahrzeugbau		31 Herstellung von Möbeln	
unter 17 501	5 836	12 105	1 051	- 5 642	791	1 905	2 905	14 342
17 501 - 50 000	1 711	54 794	416	13 412	317	9 681	2 098	69 023
50 000 - 100 000	1 641	120 028	348	25 276	197	14 668	2 079	151 010
100 000 - 250 000	2 708	449 040	619	103 174	310	50 269	2 838	459 921
250 000 - 500 000	2 266	827 073	426	153 525	198	70 949	1 849	658 482
500 000 - 1 Mill.	2 645	1 911 811	352	253 802	186	134 010	1 259	880 550
1 Mill. - 2 Mill.	2 632	3 777 993	336	475 028	147	211 205	741	1 020 296
2 Mill. - 5 Mill.	2 781	8 847 181	377	1 183 185	132	428 845	480	1 498 851
5 Mill. - 10 Mill.	1 603	11 336 630	231	1 673 751	83	597 119	211	1 490 361
10 Mill. - 25 Mill.	1 408	21 930 304	227	3 700 291	75	1 213 256	160	2 436 950
25 Mill. - 50 Mill.	618	21 705 066	145	5 105 920	27	926 539	84	2 821 258
50 Mill. - 100 Mill.	376	26 174 434	105	7 193 612	26	1 824 302	53	3 836 134
100 Mill. - 250 Mill.	212	32 555 960	86	13 262 465	26	4 170 841	15	2 219 200
250 Mill. und mehr	132	90 489 974	88	405 079 731	22	50 343 771	11	4 926 759
Zusammen	26 569	220 192 394	4 807	438 217 530	2 537	59 997 358	14 783	22 483 138
	D Energieversorgung		35.1 Elektrizitätsversorgung		35.2 Gasversorgung		E Wasserversorgung; Abw., Abf.ents., Bes.v.Umweltv.	
unter 17 501	768 377	2 605 174	764 750	2 593 910	652	- 814	2 472	7 675
17 501 - 50 000	43 568	1 264 598	42 889	1 243 606	98	3 098	1 257	40 354
50 000 - 100 000	15 668	1 101 411	15 081	1 057 932	252	19 610	1 155	84 320
100 000 - 250 000	14 415	2 290 248	13 173	2 085 707	854	141 907	2 027	337 281
250 000 - 500 000	7 303	2 579 145	6 461	2 273 266	593	216 960	1 732	624 915
500 000 - 1 Mill.	4 318	2 995 608	3 696	2 562 957	462	319 908	1 740	1 247 446
1 Mill. - 2 Mill.	1 883	2 566 453	1 582	2 157 970	206	276 062	1 502	2 132 034
2 Mill. - 5 Mill.	1 037	3 145 896	834	2 491 422	108	347 347	1 396	4 380 956
5 Mill. - 10 Mill.	389	2 705 153	289	2 000 035	67	470 332	625	4 354 580
10 Mill. - 25 Mill.	377	6 192 237	279	4 584 919	62	1 024 604	454	6 957 862
25 Mill. - 50 Mill.	255	9 032 923	195	6 935 949	33	1 187 708	154	5 202 611
50 Mill. - 100 Mill.	196	14 155 484	149	10 753 970	35	2 546 576	76	5 282 325
100 Mill. - 250 Mill.	156	24 889 282	•	•	16	2 660 523	42	6 471 669
250 Mill. und mehr	159	233 556 215	•	•	22	21 153 500	14	7 542 262
Zusammen	858 101	309 079 828	849 648	273 437 026	3 460	30 367 323	14 646	44 666 290
	F Baugewerbe		41 Hochbau		42 Tiefbau		43 Vorber.Baustellenarb., Bauinst.u.so.Ausb.gew.	
unter 17 501	115 063	436 381	13 972	- 4 088	3 665	- 94 298	97 426	534 766
17 501 - 50 000	95 071	3 077 610	4 377	141 194	894	29 598	89 800	2 906 818
50 000 - 100 000	75 360	5 415 945	3 609	261 597	914	66 873	70 837	5 087 474
100 000 - 250 000	90 342	14 588 066	5 141	848 418	1 482	246 449	83 719	13 493 199
250 000 - 500 000	56 663	20 184 184	4 261	1 553 975	1 288	468 729	51 114	18 161 480
500 000 - 1 Mill.	41 300	29 037 810	4 279	3 081 609	1 343	967 372	35 678	24 988 829
1 Mill. - 2 Mill.	24 237	33 693 551	3 752	5 334 250	1 210	1 732 651	19 275	26 626 650
2 Mill. - 5 Mill.	13 848	41 978 463	3 215	10 074 123	1 213	3 797 282	9 420	28 107 059
5 Mill. - 10 Mill.	4 212	29 131 016	1 309	9 150 389	537	3 819 352	2 366	16 161 276
10 Mill. - 25 Mill.	1 953	29 299 728	738	11 273 587	346	5 188 811	869	12 837 330
25 Mill. - 50 Mill.	534	18 254 558	236	7 952 321	99	3 435 549	199	6 866 688
50 Mill. - 100 Mill.	203	13 812 796	105	7 186 389	34	2 405 025	64	4 221 383
100 Mill. - 250 Mill.	101	15 405 642	57	8 747 471	23	3 630 618	21	3 027 552
250 Mill. und mehr	32	22 634 079	18	13 872 930	5	3 933 381	9	4 827 768
Zusammen	518 919	276 949 829	45 069	79 474 165	13 053	29 627 391	460 797	167 848 272
	G Handel; Instandhaltung und Reparatur von Kfz		45 Handel m. Kraftfahrz.; Instandh. u. Rep. v. Kfz		46 Großhandel (ohne Handel mit Kraftfahrzeugen)		46.3 Gh.m.Nahrungs-, Genussm., Getränken u.Tabakw.	
unter 17 501	291 460	1 313 631	35 506	173 886	74 449	268 379	4 885	10 475
17 501 - 50 000	144 351	4 580 491	22 316	716 976	32 325	1 025 688	1 586	50 782
50 000 - 100 000	112 798	8 147 257	18 256	1 322 433	24 952	1 795 162	1 421	103 391
100 000 - 250 000	145 380	23 564 508	25 279	4 123 185	30 110	4 870 561	2 366	391 879
250 000 - 500 000	88 703	31 478 658	16 862	6 010 716	19 456	6 962 524	1 872	675 867
500 000 - 1 Mill.	64 499	45 644 652	11 940	8 388 977	16 950	12 102 175	1 914	1 369 479
1 Mill. - 2 Mill.	47 252	66 802 277	7 532	10 560 194	13 823	19 641 899	1 744	2 490 196
2 Mill. - 5 Mill.	38 456	119 526 092	6 125	19 073 651	12 958	41 041 451	1 846	5 952 748
5 Mill. - 10 Mill.	16 033	111 589 598	2 662	18 609 884	6 715	47 213 237	1 019	7 160 182
10 Mill. - 25 Mill.	9 840	150 788 999	1 689	26 168 320	5 420	84 502 118	853	13 417 774
25 Mill. - 50 Mill.	3 579	124 882 624	589	20 409 406	2 332	81 924 559	435	15 214 029
50 Mill. - 100 Mill.	2 091	145 706 301	312	21 972 170	1 441	100 402 885	281	19 511 023
100 Mill. - 250 Mill.	1 311	201 196 784	155	22 929 827	932	142 853 843	196	29 840 385
250 Mill. und mehr	885	914 657 108	70	56 570 751	553	595 096 960	106	142 730 824
Zusammen	966 638	1 949 878 982	149 293	217 030 376	242 416	1 139 701 441	20 524	238 919 033

1 Einschließlich Steuerpflichtige mit negativen Lieferungen und Leistungen im Endergebnis.

2 Umsätze der Unternehmen. Ohne Umsatzsteuer.

#### 4 Größenklassen

##### 4.1 Steuerpflichtige und deren Lieferungen und Leistungen 2015 nach ausgewählten Wirtschaftszweigen

Größenklassen der Lieferungen und Leistungen von ... bis unter ... EUR	Steuerpflichtige <sup>1</sup>	Lieferungen und Leistungen <sup>2</sup>	Steuerpflichtige <sup>1</sup>	Lieferungen und Leistungen <sup>2</sup>	Steuerpflichtige <sup>1</sup>	Lieferungen und Leistungen <sup>2</sup>	Steuerpflichtige <sup>1</sup>	Lieferungen und Leistungen <sup>2</sup>
	Anzahl	1 000 EUR	Anzahl	1 000 EUR	Anzahl	1 000 EUR	Anzahl	1 000 EUR
	46.4 Großhandel m.Gebrauchs- und Verbrauchsgütern		46.5 Gh.m.Geräten d.Informations- u.Kommunik.technik		46.6 Gh.m.sonst. Maschinen, Ausrüstungen und Zubehör		47 Einzelhandel (oh.Handel mit Kraftfahrzeugen)	
unter 17 501	9 232	25 173	1 630	3 984	5 383	11 577	181 505	871 366
17 501 - 50 000	3 366	106 358	518	16 467	1 919	61 199	89 710	2 837 828
50 000 - 100 000	2 840	206 334	446	32 200	1 750	127 159	69 590	5 029 663
100 000 - 250 000	4 283	704 480	635	105 919	2 790	465 242	89 991	14 570 763
250 000 - 500 000	3 202	1 153 876	497	177 497	2 299	832 756	52 385	18 505 418
500 000 - 1 Mill.	2 930	2 104 358	495	361 492	2 397	1 724 594	35 609	25 153 501
1 Mill. - 2 Mill.	2 553	3 627 841	457	648 716	2 186	3 113 606	25 897	36 600 185
2 Mill. - 5 Mill.	2 472	7 901 420	460	1 468 707	2 382	7 537 647	19 373	59 410 989
5 Mill. - 10 Mill.	1 405	9 873 132	276	1 985 128	1 120	7 840 894	6 656	45 766 477
10 Mill. - 25 Mill.	1 129	17 604 445	229	3 557 105	795	12 295 685	2 731	40 118 561
25 Mill. - 50 Mill.	554	19 240 477	95	3 503 229	285	10 035 279	658	22 548 659
50 Mill. - 100 Mill.	318	22 569 396	83	5 660 647	138	9 346 161	338	23 331 246
100 Mill. - 250 Mill.	210	32 781 979	53	8 125 757	78	12 264 828	224	35 413 113
250 Mill. und mehr	147	142 399 653	55	55 887 979	34	21 987 303	262	262 989 397
Zusammen	34 641	260 298 919	5 929	81 534 828	23 556	87 643 930	574 929	593 147 165
	47.1 Einzelh.m.Waren versch. Art (i.Verkaufsräumen)		H Verkehr und Lagerei		49 Landverkehr u.Transport in Rohrfernleitungen		49.4 Güterbeförd. im Straßenverkehr, Umzugstransporte	
unter 17 501	20 208	98 482	40 257	151 285	23 059	96 766	9 221	40 067
17 501 - 50 000	10 786	342 323	26 683	888 993	17 970	607 336	6 657	219 802
50 000 - 100 000	9 053	652 869	21 298	1 503 278	15 151	1 066 108	6 285	455 066
100 000 - 250 000	12 001	1 952 960	22 520	3 628 672	14 908	2 379 126	8 509	1 358 452
250 000 - 500 000	7 106	2 494 338	13 397	4 764 747	8 785	3 123 771	5 338	1 908 745
500 000 - 1 Mill.	4 031	2 803 890	10 922	7 772 683	6 633	4 695 803	4 396	3 120 770
1 Mill. - 2 Mill.	2 381	3 338 499	8 023	11 379 084	4 235	5 947 327	3 045	4 282 951
2 Mill. - 5 Mill.	2 546	8 566 242	6 599	20 332 291	2 759	8 408 906	2 061	6 257 800
5 Mill. - 10 Mill.	1 872	12 995 333	2 272	15 694 433	799	5 510 960	582	4 024 816
10 Mill. - 25 Mill.	818	11 776 154	1 434	21 848 155	396	5 918 116	283	4 245 641
25 Mill. - 50 Mill.	114	4 062 888	471	16 249 797	102	3 568 994	54	1 917 593
50 Mill. - 100 Mill.	67	4 570 697	207	14 289 921	46	3 098 827	21	1 422 412
100 Mill. - 250 Mill.	61	10 472 772	116	17 245 997	19	2 906 426	6	806 622
250 Mill. und mehr	162	151 713 795	67	88 175 685	15	25 343 725	5	3 172 527
Zusammen	71 206	215 841 243	154 266	223 925 021	94 877	72 672 191	46 463	33 233 263
	52.29.1 Spedition		53 Post-, Kurier- und Expressdienste		I Gastgewerbe		55 Beherbergung	
unter 17 501	4 141	8 958	5 887	33 670	67 419	414 813	21 161	135 365
17 501 - 50 000	1 493	48 703	5 171	167 897	62 909	2 013 586	16 014	491 271
50 000 - 100 000	1 528	112 001	3 135	217 924	55 124	4 010 506	9 553	689 652
100 000 - 250 000	2 561	413 792	2 380	376 953	68 738	10 979 173	11 735	1 905 212
250 000 - 500 000	1 908	685 378	1 107	387 230	33 327	11 607 558	7 273	2 579 537
500 000 - 1 Mill.	2 000	1 445 018	818	568 478	16 512	11 365 733	4 900	3 425 335
1 Mill. - 2 Mill.	1 961	2 794 440	473	665 835	6 757	9 239 525	2 551	3 511 786
2 Mill. - 5 Mill.	2 029	6 436 515	283	827 381	3 136	9 320 960	1 450	4 340 093
5 Mill. - 10 Mill.	882	6 120 299	64	448 684	867	5 993 087	422	2 897 892
10 Mill. - 25 Mill.	642	9 884 400	44	615 513	323	4 762 029	172	2 576 917
25 Mill. - 50 Mill.	210	7 268 837	19	648 785	78	2 672 076	51	1 781 732
50 Mill. - 100 Mill.	96	6 580 991	5	344 888	32	2 291 649	16	1 170 289
100 Mill. - 250 Mill.	•	•	5	574 538	23	3 076 725	11	1 636 974
250 Mill. und mehr	•	•	5	20 194 604	9	4 703 843	5	2 167 686
Zusammen	19 533	66 633 379	19 396	26 072 378	315 254	82 451 265	75 314	29 309 741
	56 Gastronomie		J Information und Kommunikation		58 Verlagswesen		61 Telekommunikation	
unter 17 501	46 258	279 449	117 317	434 515	6 464	20 444	2 160	7 930
17 501 - 50 000	46 895	1 522 315	41 564	1 311 336	2 185	68 653	711	22 135
50 000 - 100 000	45 571	3 320 854	29 238	2 105 397	1 472	106 337	491	35 577
100 000 - 250 000	57 003	9 073 962	32 044	4 929 273	1 823	292 738	514	82 653
250 000 - 500 000	26 054	9 028 020	11 760	4 167 391	1 143	408 784	231	82 928
500 000 - 1 Mill.	11 612	7 940 398	8 268	5 842 712	896	640 164	168	121 488
1 Mill. - 2 Mill.	4 206	5 727 739	5 558	7 836 499	640	904 755	108	149 237
2 Mill. - 5 Mill.	1 686	4 980 867	4 247	13 250 046	601	1 873 885	106	342 264
5 Mill. - 10 Mill.	445	3 095 195	1 761	12 208 951	307	2 168 942	52	371 951
10 Mill. - 25 Mill.	151	2 185 111	1 079	16 671 029	196	3 137 001	43	715 441
25 Mill. - 50 Mill.	27	890 344	402	13 964 424	100	3 566 084	23	817 176
50 Mill. - 100 Mill.	16	1 121 360	209	14 566 933	55	3 903 194	18	1 294 196
100 Mill. - 250 Mill.	12	1 439 751	121	18 022 755	44	6 419 193	7	1 114 827
250 Mill. und mehr	4	2 536 157	63	95 633 362	14	10 951 286	17	57 210 409
Zusammen	239 940	53 141 523	253 631	210 944 625	15 940	34 461 458	4 649	62 368 212

1 Einschließlich Steuerpflichtige mit negativen Lieferungen und Leistungen im Endergebnis.

2 Umsätze der Unternehmen. Ohne Umsatzsteuer.

#### 4 Größenklassen

##### 4.1 Steuerpflichtige und deren Lieferungen und Leistungen 2015 nach ausgewählten Wirtschaftszweigen

Größenklassen der Lieferungen und Leistungen von ... bis unter ... EUR	Steuerpflichtige <sup>1</sup>	Lieferungen und Leistungen <sup>2</sup>	Steuerpflichtige <sup>1</sup>	Lieferungen und Leistungen <sup>2</sup>	Steuerpflichtige <sup>1</sup>	Lieferungen und Leistungen <sup>2</sup>	Steuerpflichtige <sup>1</sup>	Lieferungen und Leistungen <sup>2</sup>
	Anzahl	1 000 EUR	Anzahl	1 000 EUR	Anzahl	1 000 EUR	Anzahl	1 000 EUR
	62 Erbr.v.Dienstleist.der Informationstechnologie		K Erbr. v. Finanz- u. Versicherungsdienstleist.		L Grundstücks- und Wohnungswesen		68.2 Verm.,Verp.v.eig.od.geleast. Grdst.,Geb.,Wohn.	
unter 17 501	78 257	284 896	62 752	145 922	232 832	1 312 129	185 713	1 165 532
17 501 - 50 000	26 310	833 267	11 092	341 442	132 448	4 092 665	110 912	3 404 920
50 000 - 100 000	19 956	1 445 673	6 437	456 482	74 449	5 295 219	57 555	4 079 467
100 000 - 250 000	23 128	3 520 519	5 635	882 634	68 966	10 847 289	49 367	7 725 448
250 000 - 500 000	7 200	2 544 565	2 522	889 251	31 675	11 114 161	21 628	7 575 611
500 000 - 1 Mill.	4 938	3 481 216	1 629	1 147 017	19 791	13 891 302	13 374	9 402 742
1 Mill. - 2 Mill.	3 338	4 706 678	1 151	1 633 365	12 192	17 042 118	8 273	11 559 882
2 Mill. - 5 Mill.	2 480	7 731 747	1 138	3 609 695	8 144	24 844 295	5 354	16 311 116
5 Mill. - 10 Mill.	1 039	7 196 956	556	3 918 344	2 441	16 740 994	1 491	10 170 648
10 Mill. - 25 Mill.	619	9 450 608	390	6 097 331	1 364	20 571 137	828	12 418 834
25 Mill. - 50 Mill.	215	7 339 552	156	5 338 720	402	13 896 387	256	8 925 660
50 Mill. - 100 Mill.	•	•	73	5 202 009	134	9 138 801	74	5 110 560
100 Mill. - 250 Mill.	•	•	45	7 322 484	53	7 654 765	28	4 023 254
250 Mill. und mehr	19	16 269 208	40	31 500 114	31	16 632 590	24	13 324 564
Zusammen	167 639	78 344 130	93 616	68 484 810	584 922	173 073 852	454 877	115 198 237
	M Erbr. v. freiberufl.,wiss.u.techn.Dienstl.		69 Rechts- und Steuerberatung, Wirtschaftsprüfung		70 Verwalt.u.Führ. v.Untern.u.Betr.; Untern.beratung		71 Archit.,Ing.bür.; techn.,physikal.u.chem.Unters.	
unter 17 501	374 143	1 629 198	50 626	265 875	123 115	401 707	74 015	340 671
17 501 - 50 000	170 522	5 405 125	31 044	993 425	37 031	1 171 696	41 198	1 327 500
50 000 - 100 000	121 266	8 690 999	25 814	1 863 027	27 281	1 961 391	34 700	2 509 083
100 000 - 250 000	121 184	18 974 896	30 007	4 787 888	28 782	4 493 446	36 258	5 638 993
250 000 - 500 000	51 530	18 088 539	16 550	5 872 609	9 601	3 328 228	15 231	5 345 811
500 000 - 1 Mill.	31 328	21 875 397	10 910	7 612 351	5 354	3 753 475	9 466	6 610 186
1 Mill. - 2 Mill.	16 835	23 341 224	5 334	7 339 523	3 319	4 636 077	5 182	7 180 393
2 Mill. - 5 Mill.	9 305	28 105 133	2 197	6 379 709	2 265	7 017 341	3 013	9 108 035
5 Mill. - 10 Mill.	2 722	18 599 912	432	2 923 946	832	5 764 030	857	5 806 140
10 Mill. - 25 Mill.	1 402	21 246 585	•	•	523	8 128 164	393	5 825 984
25 Mill. - 50 Mill.	409	14 231 854	•	•	158	5 652 175	97	3 270 593
50 Mill. - 100 Mill.	187	13 118 563	30	2 105 368	68	4 793 305	48	3 369 451
100 Mill. - 250 Mill.	111	17 143 238	10	1 492 394	48	7 375 010	15	2 364 983
250 Mill. und mehr	60	37 769 048	8	5 952 778	28	17 062 491	11	7 480 136
Zusammen	901 004	248 219 712	173 192	52 026 418	238 405	75 538 538	220 484	66 177 959
	73 Werbung und Marktforschung		N Erbr. v. sonst. Wirtsch. Dienstleistungen		77 Vermietung von beweglichen Sachen		P Erziehung und Unterricht	
unter 17 501	27 751	129 862	127 618	632 302	17 580	81 925	47 025	255 711
17 501 - 50 000	13 116	411 503	69 729	2 189 918	8 472	262 452	26 620	824 770
50 000 - 100 000	7 406	524 448	41 656	2 961 281	5 174	371 249	14 372	1 019 642
100 000 - 250 000	6 808	1 076 250	46 455	7 488 760	5 728	911 953	11 458	1 761 844
250 000 - 500 000	3 363	1 187 390	20 581	7 202 539	3 180	1 123 766	3 672	1 266 212
500 000 - 1 Mill.	2 330	1 641 170	12 971	9 112 096	2 362	1 665 560	1 617	1 106 075
1 Mill. - 2 Mill.	1 446	2 023 103	7 981	11 244 174	1 539	2 178 924	753	1 036 845
2 Mill. - 5 Mill.	1 005	3 056 975	5 775	17 803 308	1 227	3 793 187	493	1 502 523
5 Mill. - 10 Mill.	348	2 393 632	1 987	13 773 892	431	3 003 105	177	1 222 616
10 Mill. - 25 Mill.	187	2 907 950	1 092	16 686 881	233	3 591 191	96	1 517 598
25 Mill. - 50 Mill.	67	2 363 467	318	11 068 405	76	2 619 052	32	1 065 248
50 Mill. - 100 Mill.	31	2 133 338	144	9 790 550	45	2 974 196	19	1 205 000
100 Mill. - 250 Mill.	31	5 021 888	91	13 665 989	24	3 588 737	•	•
250 Mill. und mehr	9	5 299 206	54	35 131 746	20	13 573 492	•	•
Zusammen	63 898	30 170 182	336 452	158 751 841	46 091	39 738 788	106 344	15 568 623
	Q Gesundheits- und Sozialwesen		R Kunst, Unterhaltung und Erholung		S Erbringung von sonstigen Dienstleistungen			
unter 17 501	73 302	348 602	129 423	750 497	180 844	993 110		
17 501 - 50 000	32 760	1 021 686	73 410	2 243 845	106 905	3 343 019		
50 000 - 100 000	20 926	1 500 883	30 457	2 117 550	60 700	4 301 518		
100 000 - 250 000	23 125	3 780 816	20 072	3 112 662	48 258	7 396 185		
250 000 - 500 000	21 297	7 721 751	8 369	2 934 758	15 765	5 462 143		
500 000 - 1 Mill.	15 952	11 074 113	4 697	3 250 146	7 477	5 160 291		
1 Mill. - 2 Mill.	6 727	9 137 759	2 252	3 107 148	3 389	4 632 405		
2 Mill. - 5 Mill.	3 247	9 916 652	1 225	3 661 870	1 904	5 848 674		
5 Mill. - 10 Mill.	1 177	8 213 722	371	2 527 599	581	4 070 006		
10 Mill. - 25 Mill.	909	14 286 872	182	2 782 074	338	4 943 349		
25 Mill. - 50 Mill.	364	12 694 173	62	2 069 363	70	2 416 720		
50 Mill. - 100 Mill.	256	18 204 116	35	2 360 120	53	3 659 374		
100 Mill. - 250 Mill.	190	29 352 461	19	3 085 974	20	2 900 189		
250 Mill. und mehr	97	51 282 821	16	9 524 790	5	2 317 651		
Zusammen	200 329	178 536 429	270 590	43 528 396	426 309	57 444 633		

1 Einschließlich Steuerpflichtige mit negativen Lieferungen und Leistungen im Endergebnis.

2 Umsätze der Unternehmen. Ohne Umsatzsteuer.



#### 4 Größenklassen

##### 4.2 Steuerpflichtige und deren Lieferungen und Leistungen 2015 nach ausgewählten Rechtsformen und Wirtschaftszweigen

Lfd. Nr.	Größenklassen der Lieferungen und Leistungen von ... bis unter ... EUR	C Verarbeitendes Gewerbe		F Baugewerbe		G Handel; Instandhaltung und Reparatur von Kfz	
		Steuer- pflichtige <sup>1</sup>	Lieferungen und Leistungen <sup>2</sup>	Steuer- pflichtige <sup>1</sup>	Lieferungen und Leistungen <sup>2</sup>	Steuer- pflichtige <sup>1</sup>	Lieferungen und Leistungen <sup>2</sup>
		Anzahl	1 000 EUR	Anzahl	1 000 EUR	Anzahl	1 000 EUR
		Einzelunternehmen					
1	unter 17 501	50 329	274 471	81 135	527 970	216 713	1 156 133
2	17 501 - 100 000	54 626	2 726 073	151 395	7 458 950	216 627	10 651 169
3	100 000 - 500 000	50 366	11 923 692	107 117	24 148 761	172 212	39 026 079
4	500 000 - 1 Mill.	12 447	8 653 513	19 967	13 730 900	35 875	25 132 139
5	1 Mill. - 25 Mill.	9 826	26 919 950	10 734	22 531 242	43 604	127 825 053
6	25 Mill. - 100 Mill.	85	3 683 203	•	•	319	13 349 605
7	100 Mill. und mehr	4	1 420 873	•	•	33	6 571 376
8	Zusammen	177 683	55 601 774	370 375	69 767 538	685 383	223 711 555
		Offene Handelsgesellschaften einschl. Gesellschaften des bürgerlichen Rechts					
9	unter 17 501	3 796	16 036	7 250	- 104 952	14 221	64 276
10	17 501 - 100 000	3 253	169 459	6 192	338 959	11 121	561 004
11	100 000 - 500 000	4 795	1 199 162	9 542	2 285 562	13 743	3 399 684
12	500 000 - 1 Mill.	1 606	1 131 828	2 594	1 816 380	4 177	2 920 294
13	1 Mill. - 25 Mill.	1 605	5 094 616	2 437	7 577 402	6 015	22 625 407
14	25 Mill. - 100 Mill.	70	3 262 740	41	1 765 005	109	4 696 552
15	100 Mill. und mehr	27	18 916 875	5	1 043 589	18	14 793 173
16	Zusammen	15 152	29 790 716	28 061	14 721 946	49 404	49 060 391
		Kommanditgesellschaften einschl. GmbH & Co. KG					
17	unter 17 501	3 532	- 26 261	3 160	730	4 952	2 379
18	17 501 - 100 000	1 590	84 837	1 370	75 080	2 815	152 585
19	100 000 - 500 000	3 835	1 063 024	3 459	991 736	5 920	1 601 245
20	500 000 - 1 Mill.	2 834	2 070 081	2 957	2 167 689	3 680	2 664 471
21	1 Mill. - 25 Mill.	12 938	79 775 417	6 948	27 556 293	13 798	77 623 306
22	25 Mill. - 100 Mill.	2 150	103 164 338	284	12 651 408	1 825	89 265 437
23	100 Mill. und mehr	817	272 938 910	52	10 607 837	785	394 078 499
24	Zusammen	27 696	459 070 346	18 230	54 050 772	33 775	565 387 922
		Aktiengesellschaften einschl. KGaA., bergrechtliche Gewerkschaften					
25	unter 17 501	354	- 233	87	- 3 278	337	292
26	17 501 - 100 000	62	3 022	14	863	92	4 721
27	100 000 - 500 000	93	24 827	45	11 534	137	36 686
28	500 000 - 1 Mill.	68	49 979	22	16 480	96	66 928
29	1 Mill. - 25 Mill.	530	4 453 670	108	778 870	375	2 612 881
30	25 Mill. - 100 Mill.	208	11 146 249	24	1 102 902	111	5 450 773
31	100 Mill. und mehr	272	618 116 709	20	12 593 350	133	128 864 263
32	Zusammen	1 587	633 794 222	320	14 500 721	1 281	137 036 544
		Gesellschaften mit beschränkter Haftung					
33	unter 17 501	20 759	13 155	21 792	14 075	48 624	76 338
34	17 501 - 100 000	8 744	466 287	10 492	571 040	22 223	1 146 607
35	100 000 - 500 000	19 426	5 284 148	25 726	7 056 816	37 662	9 900 847
36	500 000 - 1 Mill.	11 862	8 567 369	15 338	11 004 248	19 005	13 677 135
37	1 Mill. - 25 Mill.	31 827	159 106 086	23 209	72 416 121	43 444	194 268 080
38	25 Mill. - 100 Mill.	3 000	144 490 308	342	14 587 369	2 617	123 332 143
39	100 Mill. und mehr	1 100	520 430 147	48	12 051 836	806	335 980 458
40	Zusammen	96 718	838 357 500	96 947	117 701 504	174 381	678 381 608

1 Einschließlich Steuerpflichtige mit negativen Lieferungen und Leistungen im Endergebnis.

2 Umsätze der Unternehmen. Ohne Umsatzsteuer.

#### 4 Größenklassen

##### 4.2 Steuerpflichtige und deren Lieferungen und Leistungen 2015 nach ausgewählten Rechtsformen und Wirtschaftszweigen

H Verkehr und Lagerei		L Grundstücks- und Wohnungswesen		S Erbringung von sonstigen Dienstleistungen		Lfd. Nr.
Steuer- pflichtige <sup>1</sup>	Lieferungen und Leistungen <sup>2</sup>	Steuer- pflichtige <sup>1</sup>	Lieferungen und Leistungen <sup>2</sup>	Steuer- pflichtige <sup>1</sup>	Lieferungen und Leistungen <sup>2</sup>	
Anzahl	1 000 EUR	Anzahl	1 000 EUR	Anzahl	1 000 EUR	
Einzelunternehmen						
22 441	122 083	132 575	890 456	150 400	866 480	1
41 792	2 077 387	120 077	5 184 975	142 769	6 501 197	2
26 765	6 017 558	37 547	7 712 945	47 628	9 080 596	3
6 017	4 213 817	5 594	3 923 788	3 407	2 302 203	4
4 909	11 590 775	5 630	14 179 426	•	•	5
•	•	•	•	•	•	6
•	•	•	•	–	–	7
101 942	24 780 854	301 448	33 306 977	345 578	21 420 591	8
Offene Handelsgesellschaften einschl. Gesellschaften des bürgerlichen Rechts						
856	2 518	62 684	389 222	4 876	24 718	9
1 327	73 348	62 047	2 885 894	4 736	238 995	10
1 776	426 420	29 116	5 978 094	3 442	735 926	11
531	380 141	3 351	2 304 472	439	300 908	12
625	1 684 198	2 426	6 229 220	185	430 675	13
8	294 789	17	710 983	9	522 130	14
8	7 829 485	6	1 158 993	–	–	15
5 131	10 690 898	159 647	19 656 878	13 687	2 253 351	16
Kommanditgesellschaften einschl. GmbH & Co. KG						
2 572	- 6 516	12 500	- 7 385	1 069	2 429	17
491	25 421	10 790	594 737	655	33 962	18
1 170	327 191	16 591	4 058 347	911	233 556	19
947	703 429	5 312	3 762 425	369	261 698	20
4 208	18 805 069	7 349	25 415 911	584	2 124 164	21
212	9 538 224	171	7 583 309	•	•	22
61	25 274 955	17	4 640 840	•	•	23
9 661	54 667 773	52 730	46 048 185	3 603	3 458 942	24
Aktiengesellschaften einschl. KGaA., bergrechtliche Gewerkschaften						
48	- 46	283	- 292	159	294	25
7	382	157	8 421	69	3 475	26
22	5 944	220	55 633	50	12 527	27
11	7 563	88	64 315	38	26 339	28
53	459 000	213	1 106 397	65	301 779	29
26	1 404 081	28	1 402 007	•	•	30
13	46 927 715	19	8 121 621	•	•	31
180	48 804 640	1 008	10 758 102	384	574 153	32
Gesellschaften mit beschränkter Haftung						
7 016	8 655	22 927	36 993	11 120	25 000	33
2 919	155 167	12 274	638 415	5 891	303 798	34
5 605	1 484 466	15 314	3 682 383	7 141	1 726 009	35
3 237	2 340 288	4 485	3 137 611	2 198	1 554 385	36
8 143	34 925 855	6 020	21 137 701	2 484	7 513 228	37
376	16 786 233	179	7 628 791	33	1 446 248	38
86	21 793 649	40	9 823 937	7	1 015 636	39
27 382	77 494 312	61 239	46 085 831	28 874	13 584 304	40

1 Einschließlich Steuerpflichtige mit negativen Lieferungen und Leistungen im Endergebnis.

2 Umsätze der Unternehmen. Ohne Umsatzsteuer.

#### 4 Größenklassen

##### 4.3 Steuerpflichtige und deren Lieferungen und Leistungen 2015 nach Bundesländern

Größenklassen der Lieferungen und Leistungen von ... bis unter ... EUR	Steuerpflichtige <sup>1</sup>	Lieferungen und Leistungen <sup>2</sup>	Steuerpflichtige <sup>1</sup>	Lieferungen und Leistungen <sup>2</sup>	Steuerpflichtige <sup>1</sup>	Lieferungen und Leistungen <sup>2</sup>		
	Anzahl	1 000 EUR	Anzahl	1 000 EUR	Anzahl	1 000 EUR		
Deutschland	unter 17 501	2 792 210	12 217 379	424 942	1 925 881	613 345	2 772 760	
	17 501 - 50 000	1 112 829	34 953 929	148 962	4 656 230	215 070	6 727 592	
	50 000 - 100 000	734 532	52 595 716	97 946	7 036 715	141 889	10 163 617	
	100 000 - 250 000	795 249	126 814 473	107 687	17 184 227	154 729	24 709 541	
	250 000 - 500 000	422 512	149 434 762	57 785	20 426 791	82 817	29 282 175	
	500 000 - 1 Mill.	283 876	199 324 678	40 222	28 372 307	54 562	38 158 536	
	1 Mill. - 2 Mill.	173 139	242 200 703	25 042	35 020 117	31 781	44 373 754	
	2 Mill. - 5 Mill.	122 121	377 003 112	17 873	55 379 181	21 976	67 726 625	
	5 Mill. - 10 Mill.	46 519	323 774 681	7 086	49 479 698	8 244	57 398 840	
	10 Mill. - 25 Mill.	29 596	455 494 566	4 739	72 837 249	5 295	81 539 253	
	25 Mill. - 50 Mill.	10 935	380 652 702	1 738	60 223 113	1 895	65 616 701	
	50 Mill. - 100 Mill.	6 117	426 774 765	1 066	74 512 230	1 059	73 594 078	
	100 Mill. - 250 Mill.	3 816	583 112 594	644	99 692 768	682	104 555 165	
	250 Mill. - 500 Mill.	1 342	465 988 912	271	91 474 928	213	73 695 732	
	500 Mill. - 1 Mrd.	625	421 220 925	116	76 465 390	89	61 180 128	
	1 Mrd. und mehr	530	1 956 669 357	95	365 524 796	77	318 751 681	
	Zusammen	6 535 948	6 208 233 256	936 214	1 060 211 621	1 333 723	1 060 246 181	
	Berlin	unter 17 501	214 151	1 010 160	78 142	352 639	14 105	56 407
		17 501 - 50 000	70 769	2 185 326	39 786	1 241 178	6 883	218 500
		50 000 - 100 000	38 071	2 698 132	22 677	1 615 776	4 787	342 900
		100 000 - 250 000	36 595	5 808 193	22 574	3 576 721	5 121	819 252
		250 000 - 500 000	18 502	6 534 628	11 142	3 935 222	2 723	964 048
		500 000 - 1 Mill.	11 778	8 277 688	6 943	4 867 315	2 133	1 497 648
		1 Mill. - 2 Mill.	7 109	9 979 614	4 215	5 898 355	1 359	1 923 395
		2 Mill. - 5 Mill.	4 613	14 114 306	3 092	9 455 258	1 158	3 604 830
		5 Mill. - 10 Mill.	1 710	11 890 718	1 120	7 744 137	527	3 685 554
		10 Mill. - 25 Mill.	971	14 838 923	594	9 049 533	361	5 836 847
		25 Mill. - 50 Mill.	316	10 807 389	200	7 058 528	179	6 295 714
		50 Mill. - 100 Mill.	174	11 684 330	97	6 677 625	99	7 140 779
		100 Mill. - 250 Mill.	94	14 956 147	47	7 090 332	55	7 828 645
		250 Mill. - 500 Mill.	33	11 916 516	12	4 126 777	25	8 190 759
		500 Mill. - 1 Mrd.	21	14 409 714	4	2 690 678	7	4 790 839
		1 Mrd. und mehr	21	77 836 784	6	8 896 852	9	17 114 818
Zusammen		404 928	218 948 568	190 651	84 276 926	39 531	70 310 935	
Brandenburg		unter 17 501	62 584	242 589	216 428	889 976	34 303	152 922
		17 501 - 50 000	31 935	1 014 147	84 248	2 646 353	18 752	600 080
		50 000 - 100 000	21 001	1 493 894	57 188	4 097 643	12 529	897 171
		100 000 - 250 000	20 687	3 290 285	62 438	9 920 233	13 423	2 140 632
		250 000 - 500 000	11 034	3 917 710	31 527	11 142 208	7 341	2 603 329
		500 000 - 1 Mill.	8 070	5 713 859	20 907	14 665 207	4 906	3 442 713
		1 Mill. - 2 Mill.	5 416	7 596 571	12 754	17 868 488	3 072	4 294 896
		2 Mill. - 5 Mill.	4 140	12 825 381	8 874	27 524 400	2 222	6 891 496
		5 Mill. - 10 Mill.	1 534	10 631 558	3 349	23 458 319	700	4 827 379
		10 Mill. - 25 Mill.	1 069	16 507 091	2 168	33 273 820	369	5 509 831
		25 Mill. - 50 Mill.	432	15 113 814	790	27 593 089	113	3 828 860
		50 Mill. - 100 Mill.	237	16 467 209	456	31 637 950	45	3 133 480
		100 Mill. - 250 Mill.	201	31 642 572	305	47 566 166	26	3 831 748
		250 Mill. - 500 Mill.	82	29 262 930	108	37 990 720	•	•
		500 Mill. - 1 Mrd.	39	26 757 511	55	36 651 805	–	–
		1 Mrd. und mehr	49	235 995 502	64	157 923 081	•	•
	Zusammen	168 510	418 472 623	501 659	484 849 458	97 812	46 495 567	
	Bremen	unter 17 501	214 151	1 010 160	78 142	352 639	14 105	56 407
		17 501 - 50 000	70 769	2 185 326	39 786	1 241 178	6 883	218 500
		50 000 - 100 000	38 071	2 698 132	22 677	1 615 776	4 787	342 900
		100 000 - 250 000	36 595	5 808 193	22 574	3 576 721	5 121	819 252
		250 000 - 500 000	18 502	6 534 628	11 142	3 935 222	2 723	964 048
		500 000 - 1 Mill.	11 778	8 277 688	6 943	4 867 315	2 133	1 497 648
		1 Mill. - 2 Mill.	7 109	9 979 614	4 215	5 898 355	1 359	1 923 395
		2 Mill. - 5 Mill.	4 613	14 114 306	3 092	9 455 258	1 158	3 604 830
		5 Mill. - 10 Mill.	1 710	11 890 718	1 120	7 744 137	527	3 685 554
		10 Mill. - 25 Mill.	971	14 838 923	594	9 049 533	361	5 836 847
		25 Mill. - 50 Mill.	316	10 807 389	200	7 058 528	179	6 295 714
		50 Mill. - 100 Mill.	174	11 684 330	97	6 677 625	99	7 140 779
		100 Mill. - 250 Mill.	94	14 956 147	47	7 090 332	55	7 828 645
		250 Mill. - 500 Mill.	33	11 916 516	12	4 126 777	25	8 190 759
		500 Mill. - 1 Mrd.	21	14 409 714	4	2 690 678	7	4 790 839
		1 Mrd. und mehr	21	77 836 784	6	8 896 852	9	17 114 818
Zusammen		404 928	218 948 568	190 651	84 276 926	39 531	70 310 935	
Brandenburg		unter 17 501	214 151	1 010 160	78 142	352 639	14 105	56 407
		17 501 - 50 000	70 769	2 185 326	39 786	1 241 178	6 883	218 500
		50 000 - 100 000	38 071	2 698 132	22 677	1 615 776	4 787	342 900
		100 000 - 250 000	36 595	5 808 193	22 574	3 576 721	5 121	819 252
		250 000 - 500 000	18 502	6 534 628	11 142	3 935 222	2 723	964 048
		500 000 - 1 Mill.	11 778	8 277 688	6 943	4 867 315	2 133	1 497 648
		1 Mill. - 2 Mill.	7 109	9 979 614	4 215	5 898 355	1 359	1 923 395
		2 Mill. - 5 Mill.	4 613	14 114 306	3 092	9 455 258	1 158	3 604 830
		5 Mill. - 10 Mill.	1 710	11 890 718	1 120	7 744 137	527	3 685 554
		10 Mill. - 25 Mill.	971	14 838 923	594	9 049 533	361	5 836 847
		25 Mill. - 50 Mill.	316	10 807 389	200	7 058 528	179	6 295 714
		50 Mill. - 100 Mill.	174	11 684 330	97	6 677 625	99	7 140 779
		100 Mill. - 250 Mill.	94	14 956 147	47	7 090 332	55	7 828 645
		250 Mill. - 500 Mill.	33	11 916 516	12	4 126 777	25	8 190 759
		500 Mill. - 1 Mrd.	21	14 409 714	4	2 690 678	7	4 790 839
		1 Mrd. und mehr	21	77 836 784	6	8 896 852	9	17 114 818
	Zusammen	404 928	218 948 568	190 651	84 276 926	39 531	70 310 935	
	Bremen	unter 17 501	214 151	1 010 160	78 142	352 639	14 105	56 407
		17 501 - 50 000	70 769	2 185 326	39 786	1 241 178	6 883	218 500
		50 000 - 100 000	38 071	2 698 132	22 677	1 615 776	4 787	342 900
		100 000 - 250 000	36 595	5 808 193	22 574	3 576 721	5 121	819 252
		250 000 - 500 000	18 502	6 534 628	11 142	3 935 222	2 723	964 048
		500 000 - 1 Mill.	11 778	8 277 688	6 943	4 867 315	2 133	1 497 648
		1 Mill. - 2 Mill.	7 109	9 979 614	4 215	5 898 355	1 359	1 923 395
		2 Mill. - 5 Mill.	4 613	14 114 306	3 092	9 455 258	1 158	3 604 830
		5 Mill. - 10 Mill.	1 710	11 890 718	1 120	7 744 137	527	3 685 554
		10 Mill. - 25 Mill.	971	14 838 923	594	9 049 533	361	5 836 847
		25 Mill. - 50 Mill.	316	10 807 389	200	7 058 528	179	6 295 714
		50 Mill. - 100 Mill.	174	11 684 330	97	6 677 625	99	7 140 779
		100 Mill. - 250 Mill.	94	14 956 147	47	7 090 332	55	7 828 645
		250 Mill. - 500 Mill.	33	11 916 516	12	4 126 777	25	8 190 759
		500 Mill. - 1 Mrd.	21	14 409 714	4	2 690 678	7	4 790 839
		1 Mrd. und mehr	21	77 836 784	6	8 896 852	9	17 114 818
Zusammen		404 928	218 948 568	190 651	84 276 926	39 531	70 310 935	
Bremen		unter 17 501	214 151	1 010 160	78 142	352 639	14 105	56 407
		17 501 - 50 000	70 769	2 185 326	39 786	1 241 178	6 883	218 500
		50 000 - 100 000	38 071	2 698 132	22 677	1 615 776	4 787	342 900
		100 000 - 250 000	36 595	5 808 193	22 574	3 576 721	5 121	819 252
		250 000 - 500 000	18 502	6 534 628	11 142	3 935 222	2 723	964 048
		500 000 - 1 Mill.	11 778	8 277 688	6 943	4 867 315	2 133	1 497 648
		1 Mill. - 2 Mill.	7 109	9 979 614	4 215	5 898 355	1 359	1 923 395
		2 Mill. - 5 Mill.	4 613	14 114 306	3 092	9 455 258	1 158	3 604 830
		5 Mill. - 10 Mill.	1 710	11 890 718	1 120	7 744 137	527	3 685 554
		10 Mill. - 25 Mill.	971	14 838 923	594	9 049 533	361	5 836 847
		25 Mill. - 50 Mill.	316	10 807 389	200	7 058 528	179	6 295 714
		50 Mill. - 100 Mill.	174	11 684 330	97	6 677 625	99	7 140 779
		100 Mill. - 250 Mill.	94	14 956 147	47	7 090 332	55	7 828 645
		250 Mill. - 500 Mill.	33	11 916 516	12	4 126 777	25	8 190 759
		500 Mill. - 1 Mrd.	21	14 409 714	4	2 690 678	7	4 790 839
		1 Mrd. und mehr	21	77 836 784	6	8 896 852	9	17 114 818
	Zusammen	404 928</						

#### 4 Größenklassen

##### 4.3 Steuerpflichtige und deren Lieferungen und Leistungen 2015 nach Bundesländern

Größenklassen der Lieferungen und Leistungen von ... bis unter ... EUR	Steuerpflichtige <sup>1</sup>	Lieferungen und Leistungen <sup>2</sup>	Steuerpflichtige <sup>1</sup>	Lieferungen und Leistungen <sup>2</sup>	Steuerpflichtige <sup>1</sup>	Lieferungen und Leistungen <sup>2</sup>
	Anzahl	1 000 EUR	Anzahl	1 000 EUR	Anzahl	1 000 EUR
<b>Niedersachsen</b>						
unter 17 501	219 311	892 236	433 352	1 792 382	144 282	631 651
17 501 - 50 000	87 463	2 735 868	202 433	6 411 106	52 010	1 625 969
50 000 - 100 000	57 872	4 154 262	143 686	10 310 115	34 911	2 501 385
100 000 - 250 000	67 135	10 765 214	160 117	25 555 044	38 578	6 149 106
250 000 - 500 000	38 261	13 591 086	84 924	30 057 862	20 161	7 089 462
500 000 - 1 Mill.	27 435	19 289 462	57 796	40 613 043	12 977	9 057 393
1 Mill. - 2 Mill.	16 663	23 284 765	35 811	50 085 360	7 736	10 793 735
2 Mill. - 5 Mill.	11 492	35 344 306	25 541	78 860 096	5 256	16 178 242
5 Mill. - 10 Mill.	4 310	30 080 905	10 152	70 654 900	1 941	13 371 110
10 Mill. - 25 Mill.	2 724	41 996 703	6 743	104 242 597	1 210	18 624 559
25 Mill. - 50 Mill.	1 005	35 338 208	2 656	92 745 199	403	13 874 364
50 Mill. - 100 Mill.	565	39 330 185	1 524	106 936 512	237	16 743 928
100 Mill. - 250 Mill.	359	53 268 448	942	143 653 228	134	20 634 717
250 Mill. - 500 Mill.	115	40 642 301	336	117 174 308	55	19 783 585
500 Mill. - 1 Mrd.	46	31 025 536	186	124 289 580	23	15 713 011
1 Mrd. und mehr	28	201 096 750	130	448 275 670	14	50 584 883
Zusammen	534 784	582 836 233	1 166 329	1 451 657 001	319 928	223 357 100
<b>Nordrhein-Westfalen</b>						
unter 17 501	35 795	151 104	120 868	533 871	49 017	215 649
17 501 - 50 000	11 123	348 323	56 407	1 793 200	22 526	712 973
50 000 - 100 000	7 645	550 413	35 896	2 552 317	15 441	1 105 435
100 000 - 250 000	8 396	1 342 014	36 049	5 715 460	16 118	2 564 313
250 000 - 500 000	4 590	1 620 092	18 673	6 581 440	8 717	3 089 754
500 000 - 1 Mill.	3 246	2 287 925	11 544	8 093 743	5 654	3 959 637
1 Mill. - 2 Mill.	2 159	3 023 823	6 968	9 753 211	3 451	4 823 355
2 Mill. - 5 Mill.	1 573	4 884 045	5 061	15 602 695	2 498	7 680 259
5 Mill. - 10 Mill.	510	3 483 711	1 898	13 274 584	878	6 045 843
10 Mill. - 25 Mill.	302	4 645 784	1 037	15 925 275	516	7 778 354
25 Mill. - 50 Mill.	123	4 374 243	372	13 049 733	163	5 750 715
50 Mill. - 100 Mill.	52	3 622 807	140	9 611 835	89	6 378 705
100 Mill. - 250 Mill.	42	6 202 530	78	11 118 954	45	6 559 318
250 Mill. - 500 Mill.	16	5 409 707	14	5 168 646	12	4 347 725
500 Mill. - 1 Mrd.	4	2 864 579	6	4 140 933	6	4 302 151
1 Mrd. und mehr	12	27 834 694	7	10 566 275	3	5 048 258
Zusammen	75 588	72 645 792	295 018	133 482 171	125 134	70 362 443
<b>Rheinland-Pfalz</b>						
unter 17 501	75 876	350 159	55 709	246 993		
17 501 - 50 000	37 761	1 187 696	26 701	849 389		
50 000 - 100 000	25 369	1 821 441	17 624	1 254 500		
100 000 - 250 000	27 981	4 475 735	17 621	2 798 504		
250 000 - 500 000	15 150	5 367 431	9 165	3 231 525		
500 000 - 1 Mill.	10 035	7 050 301	5 668	3 977 902		
1 Mill. - 2 Mill.	6 156	8 618 831	3 447	4 862 433		
2 Mill. - 5 Mill.	4 081	12 594 769	2 671	8 337 223		
5 Mill. - 10 Mill.	1 554	10 806 138	1 006	6 941 288		
10 Mill. - 25 Mill.	945	14 534 766	553	8 353 979		
25 Mill. - 50 Mill.	357	12 434 854	193	6 548 178		
50 Mill. - 100 Mill.	200	14 114 355	77	5 188 759		
100 Mill. - 250 Mill.	126	19 423 123	36	5 088 735		
250 Mill. - 500 Mill.	•	•	•	•		
500 Mill. - 1 Mrd.	19	13 398 052	4	2 541 018		
1 Mrd. und mehr	•	•	•	•		
Zusammen	205 657	166 761 861	140 482	63 318 776		
<b>Sachsen</b>						
unter 17 501	35 795	151 104	120 868	533 871	49 017	215 649
17 501 - 50 000	11 123	348 323	56 407	1 793 200	22 526	712 973
50 000 - 100 000	7 645	550 413	35 896	2 552 317	15 441	1 105 435
100 000 - 250 000	8 396	1 342 014	36 049	5 715 460	16 118	2 564 313
250 000 - 500 000	4 590	1 620 092	18 673	6 581 440	8 717	3 089 754
500 000 - 1 Mill.	3 246	2 287 925	11 544	8 093 743	5 654	3 959 637
1 Mill. - 2 Mill.	2 159	3 023 823	6 968	9 753 211	3 451	4 823 355
2 Mill. - 5 Mill.	1 573	4 884 045	5 061	15 602 695	2 498	7 680 259
5 Mill. - 10 Mill.	510	3 483 711	1 898	13 274 584	878	6 045 843
10 Mill. - 25 Mill.	302	4 645 784	1 037	15 925 275	516	7 778 354
25 Mill. - 50 Mill.	123	4 374 243	372	13 049 733	163	5 750 715
50 Mill. - 100 Mill.	52	3 622 807	140	9 611 835	89	6 378 705
100 Mill. - 250 Mill.	42	6 202 530	78	11 118 954	45	6 559 318
250 Mill. - 500 Mill.	16	5 409 707	14	5 168 646	12	4 347 725
500 Mill. - 1 Mrd.	4	2 864 579	6	4 140 933	6	4 302 151
1 Mrd. und mehr	12	27 834 694	7	10 566 275	3	5 048 258
Zusammen	75 588	72 645 792	295 018	133 482 171	125 134	70 362 443
<b>Sachsen-Anhalt</b>						
unter 17 501	75 876	350 159	55 709	246 993		
17 501 - 50 000	37 761	1 187 696	26 701	849 389		
50 000 - 100 000	25 369	1 821 441	17 624	1 254 500		
100 000 - 250 000	27 981	4 475 735	17 621	2 798 504		
250 000 - 500 000	15 150	5 367 431	9 165	3 231 525		
500 000 - 1 Mill.	10 035	7 050 301	5 668	3 977 902		
1 Mill. - 2 Mill.	6 156	8 618 831	3 447	4 862 433		
2 Mill. - 5 Mill.	4 081	12 594 769	2 671	8 337 223		
5 Mill. - 10 Mill.	1 554	10 806 138	1 006	6 941 288		
10 Mill. - 25 Mill.	945	14 534 766	553	8 353 979		
25 Mill. - 50 Mill.	357	12 434 854	193	6 548 178		
50 Mill. - 100 Mill.	200	14 114 355	77	5 188 759		
100 Mill. - 250 Mill.	126	19 423 123	36	5 088 735		
250 Mill. - 500 Mill.	•	•	•	•		
500 Mill. - 1 Mrd.	19	13 398 052	4	2 541 018		
1 Mrd. und mehr	•	•	•	•		
Zusammen	205 657	166 761 861	140 482	63 318 776		
<b>Schleswig-Holstein</b>						
unter 17 501	75 876	350 159	55 709	246 993		
17 501 - 50 000	37 761	1 187 696	26 701	849 389		
50 000 - 100 000	25 369	1 821 441	17 624	1 254 500		
100 000 - 250 000	27 981	4 475 735	17 621	2 798 504		
250 000 - 500 000	15 150	5 367 431	9 165	3 231 525		
500 000 - 1 Mill.	10 035	7 050 301	5 668	3 977 902		
1 Mill. - 2 Mill.	6 156	8 618 831	3 447	4 862 433		
2 Mill. - 5 Mill.	4 081	12 594 769	2 671	8 337 223		
5 Mill. - 10 Mill.	1 554	10 806 138	1 006	6 941 288		
10 Mill. - 25 Mill.	945	14 534 766	553	8 353 979		
25 Mill. - 50 Mill.	357	12 434 854	193	6 548 178		
50 Mill. - 100 Mill.	200	14 114 355	77	5 188 759		
100 Mill. - 250 Mill.	126	19 423 123	36	5 088 735		
250 Mill. - 500 Mill.	•	•	•	•		
500 Mill. - 1 Mrd.	19	13 398 052	4	2 541 018		
1 Mrd. und mehr	•	•	•	•		
Zusammen	205 657	166 761 861	140 482	63 318 776		
<b>Thüringen</b>						
unter 17 501	75 876	350 159	55 709	246 993		
17 501 - 50 000	37 761	1 187 696	26 701	849 389		
50 000 - 100 000	25 369	1 821 441	17 624	1 254 500		
100 000 - 250 000	27 981	4 475 735	17 621	2 798 504		
250 000 - 500 000	15 150	5 367 431	9 165	3 231 525		
500 000 - 1 Mill.	10 035	7 050 301	5 668	3 977 902		
1 Mill. - 2 Mill.	6 156	8 618 831	3 447	4 862 433		
2 Mill. - 5 Mill.	4 081	12 594 769	2 671	8 337 223		
5 Mill. - 10 Mill.	1 554	10 806 138	1 006	6 941 288		
10 Mill. - 25 Mill.	945	14 534 766	553	8 353 979		
25 Mill. - 50 Mill.	357	12 434 854	193	6 548 178		
50 Mill. - 100 Mill.	200	14 114 355	77	5 188 759		
100 Mill. - 250 Mill.	126	19 423 123	36	5 088 735		
250 Mill. - 500 Mill.	•	•	•	•		
500 Mill. - 1 Mrd.	19	13 398 052	4	2 541 018		
1 Mrd. und mehr	•	•	•	•		
Zusammen	205 657	166 761 861	140 482	63 318 776		

1 Einschließlich Steuerpflichtige mit negativen Lieferungen und Leistungen im Endergebnis.

2 Umsätze der Unternehmen. Ohne Umsatzsteuer.

## 5 Rechtsform

### 5.1 Steuerpflichtige und deren Lieferungen und Leistungen 2015 nach ausgewählten Wirtschaftszweigen

Rechtsform	Steuerpflichtige <sup>1</sup>	Lieferungen und Leistungen <sup>2</sup>	Steuerpflichtige <sup>1</sup>	Lieferungen und Leistungen <sup>2</sup>	Steuerpflichtige <sup>1</sup>	Lieferungen und Leistungen <sup>2</sup>	Steuerpflichtige <sup>1</sup>	Lieferungen und Leistungen <sup>2</sup>
	Anzahl	1 000 EUR	Anzahl	1 000 EUR	Anzahl	1 000 EUR	Anzahl	1 000 EUR
	A-S Wirtschaftszweige insgesamt		A Land- und Forstwirtschaft, Fischerei		B Bergbau und Gewinnung von Steinen und Erden		C Verarbeitendes Gewerbe	
Einzelunternehmen	4 663 617	634 601 509	170 023	22 401 622	563	274 733	177 683	55 601 774
OHG einschl. Gesellsch. des bürgerl. Rechts	585 661	213 186 847	24 113	7 267 117	144	860 254	15 152	29 790 716
Kommanditgesell. einschl. GmbH & Co. KG	215 772	1 358 836 057	3 659	5 047 180	823	7 174 947	27 696	459 070 346
AG, KGaA., Europäische AG und sonst. Kapitalgesell. GmbH, Unternehmergesellschaft haftungsbeschränkt	12 171	1 074 589 396	116	1 504 625	42	4 106 674	1 587	633 794 222
Erwerbs- und Wirtschaftsgenossenschaften	891 837	2 354 316 024	4 644	7 516 945	1 065	3 629 810	96 718	838 357 500
Betriebe gewerbl. Art von	7 651	71 365 095	1 404	3 069 548	4	36	594	12 330 460
Körp. des öffentl. Rechts	9 892	50 005 425	868	406 573	•	•	21	142 724
Sonstige Rechtsformen	149 347	451 332 904	1 967	1 576 797	•	•	6 010	69 052 713
Zusammen	6 535 948	6 208 233 256	206 794	48 790 407	2 672	19 798 258	325 461	2 098 140 455
	10 Herstellung v.Nahrungs- und Futtermitteln		17 Herstellung von Papier, Pappe und Waren daraus		18 H.v.Druckerz.; Vervielf.v. besp.Ton-,Bild-u.Dat.tr.		19 Kokerei und Mineralölverarbeitung	
Einzelunternehmen	27 275	12 838 223	1 007	637 465	9 841	1 734 865	25	16 081
OHG einschl. Gesellsch. des bürgerl. Rechts	2 197	3 112 109	118	152 661	1 052	541 376	•	•
Kommanditgesell. einschl. GmbH & Co. KG	2 344	65 854 795	528	14 407 524	1 422	7 453 770	28	5 251 648
AG, KGaA., Europäische AG und sonst. Kapitalgesell. GmbH, Unternehmergesellschaft haftungsbeschränkt	78	9 126 119	26	3 050 337	50	826 107	•	•
Erwerbs- und Wirtschaftsgenossenschaften	6 068	73 749 422	1 210	21 840 156	5 694	11 216 489	•	•
Betriebe gewerbl. Art von	281	11 514 411	•	•	•	•	•	•
Körp. des öffentl. Rechts	•	•	–	–	•	•	•	•
Sonstige Rechtsformen	•	•	•	•	•	•	•	•
Zusammen	38 677	179 475 131	3 060	43 378 474	18 212	21 882 579	180	118 939 423
	20 Herstellung von chemischen Erzeugnissen		21 Herstellung von pharmazeutischen Erzeugnissen		22 Herstellung von Gummi- und Kunststoffwaren		23 H.v.Glas,Glasw., Keramik,Verarb.v.Steinen u.Erden	
Einzelunternehmen	1 812	536 030	145	145 648	3 026	2 356 930	8 828	1 872 839
OHG einschl. Gesellsch. des bürgerl. Rechts	208	3 758 487	39	47 332	355	3 356 172	730	746 575
Kommanditgesell. einschl. GmbH & Co. KG	813	22 840 796	210	22 170 455	1 575	29 685 886	2 045	17 749 732
AG, KGaA., Europäische AG und sonst. Kapitalgesell. GmbH, Unternehmergesellschaft haftungsbeschränkt	92	65 531 686	44	18 926 898	69	16 029 850	66	6 230 564
Erwerbs- und Wirtschaftsgenossenschaften	2 971	54 307 292	838	34 965 413	4 604	40 707 959	3 748	18 830 938
Betriebe gewerbl. Art von	•	•	–	–	•	•	9	4 403
Körp. des öffentl. Rechts	•	•	–	–	•	•	–	–
Sonstige Rechtsformen	329	3 927 382	84	5 527 815	357	5 142 673	206	4 353 874
Zusammen	6 228	150 906 906	1 360	81 783 562	9 990	97 279 476	15 632	49 788 925
	24 Metallerzeugung und -bearbeitung		25 Herstellung von Metallerzeugnissen		26 H.v.DV-Gerät.,elektron. u. opt. Erzeugnissen		27 Herstellung von elektrisch. Ausrüstungen	
Einzelunternehmen	1 828	659 014	32 484	11 470 639	6 304	1 524 104	4 966	2 467 541
OHG einschl. Gesellsch. des bürgerl. Rechts	179	2 140 527	2 538	2 836 038	590	3 286 000	577	522 596
Kommanditgesell. einschl. GmbH & Co. KG	668	17 766 302	5 367	50 188 925	1 293	24 504 382	1 015	25 141 572
AG, KGaA., Europäische AG und sonst. Kapitalgesell. GmbH, Unternehmergesellschaft haftungsbeschränkt	47	41 497 897	118	5 286 353	283	48 109 363	102	10 686 902
Erwerbs- und Wirtschaftsgenossenschaften	1 840	41 596 426	16 643	64 938 022	8 396	53 746 457	5 109	37 214 009
Betriebe gewerbl. Art von	–	–	5	3 543	6	1 715	•	•
Körp. des öffentl. Rechts	–	–	–	–	–	–	•	•
Sonstige Rechtsformen	223	5 805 860	743	2 954 076	383	4 989 401	291	2 635 717
Zusammen	4 785	109 466 026	57 898	137 677 596	17 255	136 161 423	12 064	78 678 180

1 Einschließlich Steuerpflichtige mit negativen Lieferungen und Leistungen im Endergebnis.

2 Umsätze der Unternehmen. Ohne Umsatzsteuer.

## 5 Rechtsform

### 5.1 Steuerpflichtige und deren Lieferungen und Leistungen 2015 nach ausgewählten Wirtschaftszweigen

Rechtsform	Steuerpflichtige <sup>1</sup>	Lieferungen und Leistungen <sup>2</sup>	Steuerpflichtige <sup>1</sup>	Lieferungen und Leistungen <sup>2</sup>	Steuerpflichtige <sup>1</sup>	Lieferungen und Leistungen <sup>2</sup>	Steuerpflichtige <sup>1</sup>	Lieferungen und Leistungen <sup>2</sup>
	Anzahl	1 000 EUR	Anzahl	1 000 EUR	Anzahl	1 000 EUR	Anzahl	1 000 EUR
	28 Maschinenbau		29 H.v.Kraftwagen und Kraftwagenteilen		30 Sonstiger Fahrzeugbau		31 Herstellung von Möbeln	
Einzelunternehmen	7 515	4 442 936	1 819	800 065	985	235 217	10 323	2 411 989
OHG einschl. Gesellsch. des bürgerl. Rechts	947	1 976 684	•	•	142	479 915	699	382 939
Kommanditgesell. einschl. GmbH & Co. KG	3 494	68 208 774	•	•	224	7 508 610	965	10 705 917
AG, KGaA., Europäische AG und sonst. Kapitalgesell.	245	35 755 865	49	306 781 048	24	3 672 538	22	934 530
GmbH, Unternehmergeellschaft haftungsbeschränkt	13 589	105 533 215	1 831	94 662 584	1 045	44 669 318	2 627	7 817 853
Erwerbs- und Wirtschaftsgenossenschaften	•	•	•	•	•	•	•	•
Betriebe gewerbl. Art von Körp. des öffentl. Rechts	•	•	–	–	–	–	–	–
Sonstige Rechtsformen	773	4 274 872	•	•	•	•	•	•
Zusammen	26 569	220 192 394	4 807	438 217 530	2 537	59 997 358	14 783	22 483 138
	D Energieversorgung		35.1 Elektrizitätsversorgung		35.2 Gasversorgung		E Wasserversorgung; Abw., Abf. ents., Bes. v. Umweltv.	
Einzelunternehmen	683 698	8 527 281	680 858	8 221 398	561	191 868	3 689	1 616 549
OHG einschl. Gesellsch. des bürgerl. Rechts	144 405	6 771 916	142 392	6 452 607	764	253 607	608	474 030
Kommanditgesell. einschl. GmbH & Co. KG	18 829	32 399 118	17 108	20 891 333	1 356	9 842 994	1 030	11 470 260
AG, KGaA., Europäische AG und sonst. Kapitalgesell.	242	116 024 056	204	111 889 944	19	4 024 119	34	187 450
GmbH, Unternehmergeellschaft haftungsbeschränkt	7 351	139 795 535	5 812	121 020 935	683	15 547 138	4 552	23 706 501
Erwerbs- und Wirtschaftsgenossenschaften	814	944 810	672	826 487	25	101 410	126	10 096
Betriebe gewerbl. Art von Körp. des öffentl. Rechts	1 467	2 123 629	1 381	1 962 240	18	102 835	3 625	5 883 194
Sonstige Rechtsformen	1 295	2 493 482	1 221	2 172 083	34	303 352	982	1 318 209
Zusammen	858 101	309 079 828	849 648	273 437 026	3 460	30 367 323	14 646	44 666 290
	F Baugewerbe		41 Hochbau		42 Tiefbau		43 Vorber.Baustellenarb., Bauinst.u.so.Ausb.gew.	
Einzelunternehmen	370 375	69 767 538	14 042	6 526 850	3 502	1 770 532	352 831	61 470 156
OHG einschl. Gesellsch. des bürgerl. Rechts	28 061	14 721 946	3 746	2 507 661	4 440	4 639 871	19 875	7 574 413
Kommanditgesell. einschl. GmbH & Co. KG	18 230	54 050 772	5 543	22 067 922	1 079	8 416 919	11 608	23 565 931
AG, KGaA., Europäische AG und sonst. Kapitalgesell.	320	14 500 721	162	9 939 169	24	3 309 367	134	1 252 185
GmbH, Unternehmergeellschaft haftungsbeschränkt	96 947	117 701 504	20 768	36 815 432	3 832	10 932 926	72 347	69 953 146
Erwerbs- und Wirtschaftsgenossenschaften	128	395 515	46	236 523	•	•	•	•
Betriebe gewerbl. Art von Körp. des öffentl. Rechts	24	10 464	7	6 491	•	•	•	•
Sonstige Rechtsformen	4 834	5 801 368	755	1 374 118	165	555 705	3 914	3 871 546
Zusammen	518 919	276 949 829	45 069	79 474 165	13 053	29 627 391	460 797	167 848 272
	G Handel; Instandhaltung und Reparatur von Kfz		45 Handel m. Kraftfahrz.; Instandh. u. Rep. v. Kfz		46 Großhandel (ohne Handel mit Kraftfahrzeugen)		46.3 Gh.m.Nahrungs-, Genussm., Getränken u.Tabakw.	
Einzelunternehmen	685 383	223 711 555	109 469	37 629 386	127 386	44 394 353	7 419	7 783 137
OHG einschl. Gesellsch. des bürgerl. Rechts	49 404	49 060 391	7 364	6 565 011	8 561	18 451 379	957	7 542 288
Kommanditgesell. einschl. GmbH & Co. KG	33 775	565 387 922	5 707	52 495 710	14 238	305 127 018	2 051	104 237 314
AG, KGaA., Europäische AG und sonst. Kapitalgesell.	1 281	137 036 544	128	12 947 893	736	63 213 295	73	8 956 416
GmbH, Unternehmergeellschaft haftungsbeschränkt	174 381	678 381 608	25 552	96 850 804	77 275	453 412 078	7 930	80 980 906
Erwerbs- und Wirtschaftsgenossenschaften	1 062	38 892 416	•	•	804	36 630 406	290	8 666 563
Betriebe gewerbl. Art von Körp. des öffentl. Rechts	83	12 019	•	•	17	1 158	–	–
Sonstige Rechtsformen	21 269	257 396 527	1 060	10 532 113	13 399	218 471 755	1 804	20 752 411
Zusammen	966 638	1 949 878 982	149 293	217 030 376	242 416	1 139 701 441	20 524	238 919 033

1 Einschließlich Steuerpflichtige mit negativen Lieferungen und Leistungen im Endergebnis.

2 Umsätze der Unternehmen. Ohne Umsatzsteuer.

## 5 Rechtsform

### 5.1 Steuerpflichtige und deren Lieferungen und Leistungen 2015 nach ausgewählten Wirtschaftszweigen

Rechtsform	Steuerpflichtige <sup>1</sup>	Lieferungen und Leistungen <sup>2</sup>	Steuerpflichtige <sup>1</sup>	Lieferungen und Leistungen <sup>2</sup>	Steuerpflichtige <sup>1</sup>	Lieferungen und Leistungen <sup>2</sup>	Steuerpflichtige <sup>1</sup>	Lieferungen und Leistungen <sup>2</sup>
	Anzahl	1 000 EUR	Anzahl	1 000 EUR	Anzahl	1 000 EUR	Anzahl	1 000 EUR
	46.4 Großhandel m.Gebrauchs- und Verbrauchsgütern		46.5 Gh.m.Geräten d.Informations- u.Kommunikationstechnik		46.6 Gh.m.sonst. Maschinen, Ausrüstungen und Zubehör		47 Einzelhandel (oh.Handel mit Kraftfahrzeugen)	
Einzelunternehmen	11 354	5 377 395	1 287	519 247	7 336	4 696 221	448 528	141 687 817
OHG einschl. Gesellsch. des bürgerl. Rechts	1 305	3 189 122	•	•	670	728 079	33 479	24 044 002
Kommanditgesell. einschl. GmbH & Co. KG	2 653	57 200 099	•	•	1 966	13 763 781	13 830	207 765 194
AG, KGaA., Europäische AG und sonst. Kapitalgesell. GmbH, Unternehmergeellschaft haftungsbeschränkt	177	15 330 511	81	3 860 317	104	2 375 324	417	60 875 356
Erwerbs- und Wirtschaftsgenossenschaften	16 080	104 291 047	3 454	42 896 337	11 614	46 978 515	71 554	128 118 727
Betriebe gewerbl. Art von Körp. des öffentl. Rechts	•	•	–	–	•	•	•	•
Sonstige Rechtsformen	•	•	–	–	•	•	•	•
Zusammen	3 010	63 718 630	654	29 256 925	1 839	18 575 450	6 810	28 392 659
	34 641	260 298 919	5 929	81 534 828	23 556	87 643 930	574 929	593 147 165
	47.1 Einzellh.m.Waren versch. Art (i.Verkaufsräumen)		H Verkehr und Lagerei		49 Landverkehr u.Transport in Rohrfernleitungen		49.4 Güterbeförd. im Straßenverkehr, Umzugstransporte	
Einzelunternehmen	•	•	101 942	24 780 854	69 144	17 053 244	35 834	12 059 198
OHG einschl. Gesellsch. des bürgerl. Rechts	•	•	5 131	10 690 898	3 352	1 523 660	1 546	945 477
Kommanditgesell. einschl. GmbH & Co. KG	•	•	9 661	54 667 773	2 522	10 102 620	1 672	7 661 016
AG, KGaA., Europäische AG und sonst. Kapitalgesell. GmbH, Unternehmergeellschaft haftungsbeschränkt	•	•	180	48 804 640	•	•	15	150 992
Erwerbs- und Wirtschaftsgenossenschaften	•	•	27 382	77 494 312	•	•	7 139	12 190 230
Betriebe gewerbl. Art von Körp. des öffentl. Rechts	•	•	114	300 840	74	111 334	4	22 878
Sonstige Rechtsformen	•	•	75	1 047 453	15	772 147	–	–
Zusammen	•	•	9 781	6 138 251	8 604	626 058	253	203 472
	71 206	215 841 243	154 266	223 925 021	94 877	72 672 191	46 463	33 233 263
	52.29.1 Spedition		53 Post-, Kurier- und Expressdienste		I Gastgewerbe		55 Beherbergung	
Einzelunternehmen	•	•	17 057	1 948 728	240 498	37 849 096	49 487	8 735 702
OHG einschl. Gesellsch. des bürgerl. Rechts	•	•	•	•	27 919	5 485 212	14 612	2 085 665
Kommanditgesell. einschl. GmbH & Co. KG	•	•	•	•	5 276	10 285 036	2 319	5 017 605
AG, KGaA., Europäische AG und sonst. Kapitalgesell. GmbH, Unternehmergeellschaft haftungsbeschränkt	•	•	•	•	84	839 933	44	725 487
Erwerbs- und Wirtschaftsgenossenschaften	•	•	•	•	27 482	23 979 321	7 738	11 314 184
Betriebe gewerbl. Art von Körp. des öffentl. Rechts	•	•	•	•	•	•	•	•
Sonstige Rechtsformen	–	–	•	•	393	571 646	104	268 653
Zusammen	•	•	•	•	•	•	•	•
	19 533	66 633 379	19 396	26 072 378	315 254	82 451 265	75 314	29 309 741
	56 Gastronomie		J Information und Kommunikation		58 Verlagswesen		61 Telekommunikation	
Einzelunternehmen	191 011	29 113 394	162 050	9 862 032	6 759	792 337	2 575	188 952
OHG einschl. Gesellsch. des bürgerl. Rechts	13 307	3 399 547	11 856	11 499 328	1 539	1 076 686	•	•
Kommanditgesell. einschl. GmbH & Co. KG	2 957	5 267 432	7 226	37 706 184	1 324	14 176 290	•	•
AG, KGaA., Europäische AG und sonst. Kapitalgesell. GmbH, Unternehmergeellschaft haftungsbeschränkt	40	114 446	1 990	53 216 283	108	6 463 811	52	31 865 235
Erwerbs- und Wirtschaftsgenossenschaften	19 744	12 665 137	67 715	93 148 205	5 591	11 289 740	1 559	16 993 916
Betriebe gewerbl. Art von Körp. des öffentl. Rechts	35	9 892	95	1 452 916	•	•	•	•
Sonstige Rechtsformen	289	302 993	104	543 015	•	•	•	•
Zusammen	12 557	2 268 683	2 595	3 516 662	591	460 745	91	84 390
	239 940	53 141 523	253 631	210 944 625	15 940	34 461 458	4 649	62 368 212

1 Einschließlich Steuerpflichtige mit negativen Lieferungen und Leistungen im Endergebnis.

2 Umsätze der Unternehmen. Ohne Umsatzsteuer.

## 5 Rechtsform

### 5.1 Steuerpflichtige und deren Lieferungen und Leistungen 2015 nach ausgewählten Wirtschaftszweigen

Rechtsform	Steuerpflichtige <sup>1</sup>	Lieferungen und Leistungen <sup>2</sup>	Steuerpflichtige <sup>1</sup>	Lieferungen und Leistungen <sup>2</sup>	Steuerpflichtige <sup>1</sup>	Lieferungen und Leistungen <sup>2</sup>	Steuerpflichtige <sup>1</sup>	Lieferungen und Leistungen <sup>2</sup>
	Anzahl	1 000 EUR	Anzahl	1 000 EUR	Anzahl	1 000 EUR	Anzahl	1 000 EUR
	62 Erbr.v.Dienstleist.der Informationstechnologie		K Erbr. v. Finanz- u. Versicherungsdienstleist.		L Grundstücks- und Wohnungswesen		68.2 Verm.,Verp.v.eig. od.geleast.Grdst.,Geb.,Wohn.	
Einzelunternehmen	111 990	6 128 109	44 457	1 566 252	301 448	33 306 977	247 447	27 364 552
OHG einschl. Gesellsch. des bürgerl. Rechts	5 869	1 311 312	2 139	347 753	159 647	19 656 878	149 207	16 918 459
Kommanditgesell. einschl. GmbH & Co. KG	3 429	12 465 643	7 722	10 650 238	52 730	46 048 185	32 662	27 099 576
AG, KGaA., Europäische AG und sonst. Kapitalgesell.	1 468	10 879 082	1 613	13 382 912	1 008	10 758 102	344	7 940 333
GmbH, Unternehmergeellschaft haftungsbeschränkt	43 893	45 155 025	35 128	22 463 665	61 239	46 085 831	17 423	20 250 118
Erwerbs- und Wirtschafts-genossenschaften	•	•	1 089	3 703 168	1 383	9 114 535	1 152	8 284 030
Betriebe gewerbl. Art von Körp. des öffentl. Rechts	•	•	517	9 715 113	369	212 571	347	171 451
Sonstige Rechtsformen	918	1 258 198	951	6 655 710	7 098	7 890 773	6 295	7 169 716
Zusammen	167 639	78 344 130	93 616	68 484 810	584 922	173 073 852	454 877	115 198 237
	M Erbr. v. freiberufl.,wiss.u.techn.Dienstl.		69 Rechts- und Steuerberatung, Wirtschaftsprüfung		70 Verwalt.u.Führ.v.Untern. u.Betr.; Untern.beratung		71 Archit.,Ing.bür.; techn.,physikal.u.chem.Unters.	
Einzelunternehmen	661 667	56 213 033	140 228	16 565 356	122 158	9 271 437	174 826	17 779 877
OHG einschl. Gesellsch. des bürgerl. Rechts	50 185	29 179 801	20 093	19 546 881	5 672	1 893 434	13 128	5 305 718
Kommanditgesell. einschl. GmbH & Co. KG	12 356	22 608 996	548	1 005 108	5 584	10 024 492	2 887	5 216 504
AG, KGaA., Europäische AG und sonst. Kapitalgesell.	2 469	18 158 983	177	4 666 012	1 526	6 823 202	295	5 001 527
GmbH, Unternehmergeellschaft haftungsbeschränkt	169 150	112 838 190	11 794	8 823 425	101 823	45 844 071	28 569	29 985 021
Erwerbs- und Wirtschafts-genossenschaften	165	71 794	6	1 164	86	22 633	22	25 992
Betriebe gewerbl. Art von Körp. des öffentl. Rechts	181	1 038 737	12	2 855	37	86 133	58	178 854
Sonstige Rechtsformen	4 831	8 110 179	334	1 415 619	1 519	1 573 136	699	2 684 466
Zusammen	901 004	248 219 712	173 192	52 026 418	238 405	75 538 538	220 484	66 177 959
	73 Werbung und Marktforschung		N Erbr. v. sonst. Wirtsch. Dienstleistungen		77 Vermietung von beweglichen Sachen		P Erziehung und Unterricht	
Einzelunternehmen	45 971	3 236 913	248 334	27 452 916	30 248	6 671 155	92 983	5 002 440
OHG einschl. Gesellsch. des bürgerl. Rechts	3 296	632 995	17 211	6 157 295	5 621	3 064 565	3 781	537 659
Kommanditgesell. einschl. GmbH & Co. KG	1 406	4 765 569	8 897	28 168 449	2 512	9 205 257	460	677 849
AG, KGaA., Europäische AG und sonst. Kapitalgesell.	134	1 021 225	519	12 047 989	83	1 213 136	63	458 204
GmbH, Unternehmergeellschaft haftungsbeschränkt	11 770	19 945 938	56 458	79 235 441	6 824	16 114 230	7 226	5 118 659
Erwerbs- und Wirtschafts-genossenschaften	•	•	•	•	35	14 653	17	4 362
Betriebe gewerbl. Art von Körp. des öffentl. Rechts	•	•	•	•	19	137 251	224	1 020 358
Sonstige Rechtsformen	•	•	4 590	5 047 018	749	3 318 542	1 590	2 749 091
Zusammen	63 898	30 170 182	336 452	158 751 841	46 091	39 738 788	106 344	15 568 623
	Q Gesundheits- und Sozialwesen		R Kunst, Unterhaltung und Erholung		S Erbringung von sonstigen Dienstleistungen			
Einzelunternehmen	163 072	24 134 626	210 174	11 111 638	345 578	21 420 591		
OHG einschl. Gesellsch. des bürgerl. Rechts	18 347	15 239 418	13 871	3 192 882	13 687	2 253 351		
Kommanditgesell. einschl. GmbH & Co. KG	1 295	6 260 274	2 504	3 703 586	3 603	3 458 942		
AG, KGaA., Europäische AG und sonst. Kapitalgesell.	106	7 523 327	133	1 670 577	384	574 153		
GmbH, Unternehmergeellschaft haftungsbeschränkt	11 703	57 054 592	13 822	14 224 100	28 874	13 584 304		
Erwerbs- und Wirtschafts-genossenschaften	49	62 116	27	5 596	303	410 430		
Betriebe gewerbl. Art von Körp. des öffentl. Rechts	233	19 771 212	633	3 811 260	858	1 896 135		
Sonstige Rechtsformen	5 524	48 490 864	29 426	5 808 757	33 022	13 846 727		
Zusammen	200 329	178 536 429	270 590	43 528 396	426 309	57 444 633		

<sup>1</sup> Einschließlich Steuerpflichtige mit negativen Lieferungen und Leistungen im Endergebnis.

<sup>2</sup> Umsätze der Unternehmen. Ohne Umsatzsteuer.



## 5 Rechtsform

### 5.2 Steuerpflichtige und deren Lieferungen und Leistungen 2015 nach ausführlichem Rechtsformschlüssel

Rechtsform	Steuerpflichtige <sup>1</sup>	Lieferungen und Leistungen <sup>2</sup>
	Anzahl	1 000 EUR
<b>Natürliche Personen; Einzelunternehmen</b>	<b>4 663 617</b>	<b>634 601 509</b>
11 Hausgewerbetreibende u.s.w.	4 912	172 219
12 Sonstige Einzelgewerbetreibende	3 065 235	485 351 956
13 Land- und Forstwirte	144 184	18 184 123
14 Angehörige der freien Berufe	775 573	70 336 926
15 Sonstige selbständig tätige Personen	117 344	10 093 207
16 Personen mit Beteiligungen an gewerblichen Personengesellschaften	33 983	6 015 086
19 Sonstige natürliche Personen	522 386	44 447 991
<b>Personengesellschaften</b>	<b>801 433</b>	<b>1 572 022 904</b>
20 Atypische stille Gesellschaften	891	879 319
21 Offene Handelsgesellschaften	17 929	45 150 962
22 Kommanditgesellschaften	22 263	117 262 909
23 GmbH & Co. KG	192 729	1 153 250 044
24 GmbH & Co. OHG	795	35 666 791
25 Aktiengesellschaften & Co. KG	780	88 323 104
26 Aktiengesellschaften & Co. OHG	554	5 813 381
27 Gesellschaften des bürgerlichen Rechts	450 124	100 350 723
28 Europäische wirtschaftliche Interessenvereinigung	109	61 395
29 Ähnliche Gesellschaften	115 259	25 264 276
<b>Kapitalgesellschaften</b>	<b>904 008</b>	<b>3 428 905 420</b>
31 Aktiengesellschaften	11 637	878 365 284
32 Kommanditgesellschaften auf Aktien	190	71 297 629
35 Gesellschaften mit beschränkter Haftung	825 616	2 348 378 419
36 Europäische Aktiengesellschaft	216	124 880 460
37 Unternehmungsgesellschaft = UG (haftungsbeschränkt)	66 221	5 937 604
39 Sonstige Kapitalgesellschaft	128	46 023
<b>Erwerbs- und Wirtschaftsgenossenschaften</b>	<b>7 651</b>	<b>71 365 095</b>
41 Kreditgenossenschaften (nur an Mitglieder)	856	3 533 200
42 Genossenschaftliche Zentralkassen (nur an Mitglieder)	101	444 124
43 Landwirtschaftliche Nutzungs- und Verwertungsgenossenschaften	1 771	15 357 682
44 Realgemeinden	•	•
45 Europäische Genossenschaft	•	•
49 Andere Erwerbs- und Wirtschaftsgenossenschaften	4 735	52 018 698
<b>Betriebe gewerblicher Art von Körperschaften des öffentlichen Rechts</b>	<b>9 892</b>	<b>50 005 425</b>
71 Staatsbanken	•	•
72 Sparkassen (öffentlich und unter Staatsaufsicht)	428	6 891 229
73 Sonstige Kreditanstalten des öffentlichen Rechts	•	•
74 Öffentlich-rechtliche Versorgungs-, Verkehrs- und Hafenbetriebe	2 888	6 049 814
79 Sonstige Betriebe gewerblicher Art von Körperschaften des öffentlichen Rechts	6 555	35 533 296
<b>Sonstige Rechtsformen</b>	<b>149 347</b>	<b>451 332 904</b>
Sonstige juristische Personen des privaten Rechts	71 824	57 904 152
51 Versicherungsvereine auf Gegenseitigkeit	155	1 463 146
59 Sonstige juristische Personen des privaten Rechts	71 669	56 441 006
Personenvereinigungen und Vermögensmassen		
61 Nicht rechtsfähige Vereine, Anstalten, Stiftungen und andere Zweckvermögen	17 983	16 348 514
Körperschaften des öffentlichen Rechts (außer Gruppe 7)	4 837	14 284 160
81 Gebietskörperschaften	3 362	9 537 817
82 Öffentlich-rechtliche Religionsgesellschaften	940	1 993 205
83 Sonstige juristische Personen des öffentl. Rechts	535	2 753 138
Ausländische und sonstige nichtnatürliche Rechtsformen	54 703	362 796 079
90 Sonstige ausländische Rechtsform	22 487	180 502 668
91 Ausländische Kapitalgesellschaften	29 715	175 418 482
92 Ausländische Personengesellschaften	•	•
99 Sonstige nichtnatürliche Rechtsform	•	•
<b>Insgesamt</b>	<b>6 535 948</b>	<b>6 208 233 256</b>

1 Einschließlich Steuerpflichtige mit negativen Lieferungen und Leistungen im Endergebnis.

2 Umsätze der Unternehmen. Ohne Umsatzsteuer.

## 6 Bundesländer

### 6.1 Steuerpflichtige und deren Lieferungen und Leistungen 2015 nach ausgewählten Wirtschaftszweigen

Bundesland	Steuerpflichtige <sup>1</sup>	Lieferungen und Leistungen <sup>2</sup>	Steuerpflichtige <sup>1</sup>	Lieferungen und Leistungen <sup>2</sup>	Steuerpflichtige <sup>1</sup>	Lieferungen und Leistungen <sup>2</sup>
	Anzahl	1 000 EUR	Anzahl	1 000 EUR	Anzahl	1 000 EUR
	A-S Wirtschaftszweige insgesamt		A Land- und Forstwirtschaft, Fischerei		B Bergbau und Gewinnung von Steinen und Erden	
Baden-Württemberg	936 214	1 060 211 621	38 678	4 464 274	306	1 269 728
Bayern	1 333 723	1 060 246 181	45 238	7 211 571	699	1 823 320
Berlin	404 928	218 948 568	317	35 570	19	110 791
Brandenburg	190 651	84 276 926	5 919	2 822 486	48	56 067
Bremen	39 531	70 310 935	112	108 232	12	11 321
Hamburg	168 510	418 472 623	773	168 186	34	5 682 253
Hessen	501 659	484 849 458	11 568	1 770 664	207	2 827 164
Mecklenburg-Vorpommern	97 812	46 495 567	4 435	3 151 790	39	37 066
Niedersachsen	534 784	582 836 233	34 935	11 052 830	383	2 332 837
Nordrhein-Westfalen	1 166 329	1 451 657 001	22 974	5 710 120	386	3 461 655
Rheinland-Pfalz	319 928	223 357 100	16 636	2 579 530	175	1 190 076
Saarland	75 588	72 645 792	816	140 221	30	59 604
Sachsen	295 018	133 482 171	6 281	2 613 154	106	181 102
Sachsen-Anhalt	125 134	70 362 443	4 387	2 814 738	82	557 795
Schleswig-Holstein	205 657	166 761 861	10 354	2 128 323	85	115 887
Thüringen	140 482	63 318 776	3 371	2 018 717	61	81 590
Deutschland	6 535 948	6 208 233 256	206 794	48 790 407	2 672	19 798 258
	C Verarbeitendes Gewerbe		10 Herstellung v.Nahrungs- und Futtermitteln		17 Herstellung von Papier, Pappe und Waren daraus	
Baden-Württemberg	57 559	430 490 196	6 065	15 547 429	579	8 968 324
Bayern	59 149	409 752 682	8 146	28 408 668	503	6 388 200
Berlin	9 539	29 135 129	961	4 249 075	79	104 603
Brandenburg	7 288	19 798 308	986	2 471 209	62	1 108 012
Bremen	1 843	18 533 391	201	8 650 268	26	670 177
Hamburg	4 799	139 482 326	469	8 363 481	57	2 583 101
Hessen	26 693	135 904 009	3 496	11 087 147	296	2 510 252
Mecklenburg-Vorpommern	4 355	8 860 891	613	2 230 859	12	8 454
Niedersachsen	25 246	273 240 227	3 575	31 451 389	269	4 140 179
Nordrhein-Westfalen	64 172	400 270 129	5 335	43 853 581	636	9 599 394
Rheinland-Pfalz	19 493	98 390 526	2 479	6 164 787	162	4 151 321
Saarland	3 302	18 425 786	538	840 228	14	84 107
Sachsen	17 351	33 388 301	2 468	3 274 192	159	601 736
Sachsen-Anhalt	6 770	23 998 609	954	3 417 604	38	769 278
Schleswig-Holstein	8 601	38 463 726	1 124	7 609 525	109	954 566
Thüringen	9 301	20 006 220	1 267	1 855 687	59	736 770
Deutschland	325 461	2 098 140 455	38 677	179 475 131	3 060	43 378 474
	18 H.v.Druckerz.;Vervielf.v. bsp.Ton-, Bild-u.Dat.tr.		19 Kokerei und Mineralölverarbeitung		20 Herstellung von chemischen Erzeugnissen	
Baden-Württemberg	2 985	3 317 047	26	9 010 050	981	13 065 764
Bayern	3 351	5 886 900	15	12 582 275	1 072	12 054 123
Berlin	919	1 041 073	•	•	143	459 710
Brandenburg	293	199 863	•	•	135	663 758
Bremen	138	98 332	•	•	48	291 307
Hamburg	558	801 422	32	88 285 413	126	4 843 211
Hessen	1 666	1 423 706	20	62 010	675	16 395 805
Mecklenburg-Vorpommern	170	99 340	•	•	58	75 152
Niedersachsen	1 426	1 929 530	•	•	526	8 533 878
Nordrhein-Westfalen	3 845	4 331 053	•	•	1 221	59 504 771
Rheinland-Pfalz	933	557 591	5	13 145	344	25 191 186
Saarland	169	66 314	•	•	61	162 094
Sachsen	648	594 748	•	•	278	799 733
Sachsen-Anhalt	259	190 280	8	301 994	185	6 391 415
Schleswig-Holstein	564	1 021 309	•	•	231	1 911 968
Thüringen	288	324 071	•	•	144	563 031
Deutschland	18 212	21 882 579	180	118 939 423	6 228	150 906 906

1 Einschließlich Steuerpflichtige mit negativen Lieferungen und Leistungen im Endergebnis.

2 Umsätze der Unternehmen. Ohne Umsatzsteuer.

## 6 Bundesländer

### 6.1 Steuerpflichtige und deren Lieferungen und Leistungen 2015 nach ausgewählten Wirtschaftszweigen

Bundesland	Steuerpflichtige <sup>1</sup>	Lieferungen und Leistungen <sup>2</sup>	Steuerpflichtige <sup>1</sup>	Lieferungen und Leistungen <sup>2</sup>	Steuerpflichtige <sup>1</sup>	Lieferungen und Leistungen <sup>2</sup>
	Anzahl	1 000 EUR	Anzahl	1 000 EUR	Anzahl	1 000 EUR
	21 Herstellung von pharmazeutischen Erzeugnissen		22 Herstellung von Gummi- und Kunststoffwaren		23 H.v.Glas,Glasw.,Keramik,Verarb.v. Steinen u.Erden	
Baden-Württemberg	239	19 494 623	1 746	18 369 458	2 201	7 393 972
Bayern	247	7 663 853	1 580	16 671 290	3 015	9 285 125
Berlin	77	4 877 701	182	480 099	277	231 914
Brandenburg	28	170 338	224	1 241 525	467	491 681
Bremen	•	•	41	90 583	65	123 069
Hamburg	46	966 604	79	351 285	198	1 304 351
Hessen	163	25 648 755	813	7 096 340	1 210	3 413 970
Mecklenburg-Vorpommern	20	143 276	124	480 759	295	271 936
Niedersachsen	120	2 112 318	840	17 929 312	1 254	6 491 371
Nordrhein-Westfalen	231	3 820 304	2 500	18 923 529	2 750	12 423 872
Rheinland-Pfalz	47	11 982 738	588	6 414 311	1 241	4 232 012
Saarland	17	656 857	76	3 127 839	186	265 234
Sachsen	•	•	408	1 656 687	1 001	1 311 182
Sachsen-Anhalt	19	343 602	229	1 126 020	405	650 314
Schleswig-Holstein	50	3 496 582	229	1 638 255	347	859 726
Thüringen	18	80 275	331	1 682 183	720	1 039 197
Deutschland	1 360	81 783 562	9 990	97 279 476	15 632	49 788 925
	24 Metallherzeugung und -bearbeitung		25 Herstellung von Metallserzeugnissen		26 H.v.DV-Gerät.,elektron. u. opt. Erzeugnissen	
Baden-Württemberg	1 463	14 899 674	11 242	36 758 777	3 206	28 621 724
Bayern	764	5 278 733	8 888	18 355 753	3 212	60 786 516
Berlin	47	261 407	868	1 136 778	694	5 110 222
Brandenburg	66	2 771 021	1 630	1 448 268	324	732 364
Bremen	34	2 675 773	239	326 108	96	1 056 191
Hamburg	53	7 517 328	414	402 552	320	2 105 411
Hessen	276	2 891 389	3 805	8 884 688	2 077	8 846 358
Mecklenburg-Vorpommern	33	507 479	859	966 078	143	283 043
Niedersachsen	259	15 208 554	4 084	8 986 134	1 158	3 318 958
Nordrhein-Westfalen	1 111	44 778 993	13 055	41 170 277	3 188	14 048 142
Rheinland-Pfalz	109	2 950 112	3 715	5 825 677	781	2 111 838
Saarland	51	5 295 672	646	1 661 461	134	219 696
Sachsen	254	1 664 298	3 392	4 767 129	762	4 793 088
Sachsen-Anhalt	114	1 697 156	1 738	2 230 380	226	813 229
Schleswig-Holstein	74	135 657	1 185	1 541 451	494	1 165 097
Thüringen	77	932 781	2 138	3 216 085	440	2 149 546
Deutschland	4 785	109 466 026	57 898	137 677 596	17 255	136 161 423
	27 Herstellung von elektrisch. Ausrüstungen		28 Maschinenbau		29 H.v.Kraftwagen und Kraftwagenteilen	
Baden-Württemberg	2 097	17 288 924	5 158	62 424 247	800	140 080 081
Bayern	1 918	15 331 810	4 204	43 300 712	773	86 459 636
Berlin	316	1 383 800	336	915 898	72	1 509 002
Brandenburg	208	589 089	336	892 301	127	669 162
Bremen	71	604 288	180	1 148 891	35	104 309
Hamburg	154	3 833 401	306	4 875 647	54	358 390
Hessen	1 115	7 118 353	2 331	10 721 921	389	18 691 967
Mecklenburg-Vorpommern	108	93 981	210	798 921	37	424 800
Niedersachsen	959	5 436 803	2 268	16 457 500	532	137 554 870
Nordrhein-Westfalen	2 782	20 924 312	6 475	54 127 264	985	38 696 097
Rheinland-Pfalz	960	1 915 709	1 620	8 007 108	308	6 592 862
Saarland	91	842 386	264	1 923 038	51	2 204 808
Sachsen	491	1 465 944	1 133	6 027 637	346	2 322 976
Sachsen-Anhalt	182	469 479	447	2 066 820	92	204 160
Schleswig-Holstein	310	695 996	786	4 830 828	89	1 007 959
Thüringen	302	683 903	515	1 673 660	117	1 336 452
Deutschland	12 064	78 678 180	26 569	220 192 394	4 807	438 217 530

1 Einschließlich Steuerpflichtige mit negativen Lieferungen und Leistungen im Endergebnis.

2 Umsätze der Unternehmen. Ohne Umsatzsteuer.

## 6 Bundesländer

### 6.1 Steuerpflichtige und deren Lieferungen und Leistungen 2015 nach ausgewählten Wirtschaftszweigen

Bundesland	Steuerpflichtige <sup>1</sup>	Lieferungen und Leistungen <sup>2</sup>	Steuerpflichtige <sup>1</sup>	Lieferungen und Leistungen <sup>2</sup>	Steuerpflichtige <sup>1</sup>	Lieferungen und Leistungen <sup>2</sup>
	Anzahl	1 000 EUR	Anzahl	1 000 EUR	Anzahl	1 000 EUR
	30 Sonstiger Fahrzeugbau		31 Herstellung von Möbeln		D Energieversorgung	
Baden-Württemberg	295	5 326 641	2 089	4 545 363	154 968	38 597 496
Bayern	327	40 404 074	3 404	4 462 362	262 085	38 912 287
Berlin	•	•	599	167 129	4 112	21 654 890
Brandenburg	•	•	259	399 019	16 299	4 609 382
Bremen	62	1 626 882	68	67 286	1 456	1 650 946
Hamburg	133	701 224	181	60 349	1 972	3 879 300
Hessen	164	876 399	913	862 552	59 647	24 327 340
Mecklenburg-Vorpommern	129	542 308	134	189 120	6 967	2 097 334
Niedersachsen	292	3 020 666	1 308	1 981 980	79 318	22 762 786
Nordrhein-Westfalen	365	1 608 392	3 504	7 878 395	140 143	111 272 811
Rheinland-Pfalz	104	624 106	692	605 842	55 037	7 099 896
Saarland	•	•	116	86 353	14 763	2 783 832
Sachsen	92	148 330	660	434 450	15 355	13 221 283
Sachsen-Anhalt	52	193 630	200	185 469	11 936	5 643 265
Schleswig-Holstein	310	1 031 581	298	168 822	22 223	6 999 574
Thüringen	39	55 518	358	388 646	11 820	3 567 407
Deutschland	2 537	59 997 358	14 783	22 483 138	858 101	309 079 828
	35.1 Elektrizitätsversorgung		35.2 Gasversorgung		E Wasserversorgung;Abw., Abf.ents.,Bes.v.Umweltv.	
Baden-Württemberg	153 595	36 697 332	377	1 225 828	2 232	3 406 222
Bayern	259 745	32 932 961	940	5 510 274	3 249	5 458 525
Berlin	4 010	20 151 799	16	1 459 125	295	2 450 119
Brandenburg	16 070	2 870 403	123	1 175 035	594	1 280 660
Bremen	1 433	1 603 598	9	41 359	66	918 424
Hamburg	1 908	3 469 249	•	•	210	1 994 653
Hessen	59 179	14 494 207	181	9 688 843	1 202	3 235 158
Mecklenburg-Vorpommern	6 762	1 603 927	125	184 058	258	517 115
Niedersachsen	78 396	21 596 227	346	1 052 554	1 329	4 123 182
Nordrhein-Westfalen	139 062	104 182 551	521	7 011 581	2 123	14 244 734
Rheinland-Pfalz	54 685	6 687 796	116	339 481	717	1 957 141
Saarland	14 668	2 629 806	•	•	202	452 262
Sachsen	15 177	10 345 065	53	1 581 029	718	1 802 051
Sachsen-Anhalt	11 720	4 563 898	124	384 570	497	1 123 749
Schleswig-Holstein	21 534	6 393 831	454	307 404	537	979 826
Thüringen	11 704	3 214 376	37	245 569	417	722 468
Deutschland	849 648	273 437 026	3 460	30 367 323	14 646	44 666 290
	F Baugewerbe		41 Hochbau		42 Tiefbau	
Baden-Württemberg	62 818	45 334 695	6 370	16 717 941	1 155	2 544 134
Bayern	87 356	55 828 018	8 395	17 826 492	1 694	6 194 733
Berlin	25 292	9 046 257	1 598	1 641 873	487	726 937
Brandenburg	37 433	9 631 521	1 562	2 023 689	806	1 132 468
Bremen	2 685	2 681 022	236	661 949	123	319 669
Hamburg	8 139	5 117 726	653	1 179 648	224	217 217
Hessen	35 447	18 713 480	3 421	4 684 310	928	2 012 462
Mecklenburg-Vorpommern	13 693	4 703 272	1 150	999 535	399	569 942
Niedersachsen	41 585	26 868 056	5 096	7 983 674	1 693	4 742 887
Nordrhein-Westfalen	86 017	49 333 841	7 589	13 204 628	2 153	5 478 587
Rheinland-Pfalz	25 127	14 948 693	2 488	5 834 128	834	1 701 109
Saarland	5 227	2 744 207	535	951 066	219	278 859
Sachsen	36 915	12 010 588	2 309	2 247 075	876	1 452 736
Sachsen-Anhalt	16 289	5 808 019	1 197	944 448	491	746 335
Schleswig-Holstein	16 484	8 454 602	1 570	1 759 740	463	950 057
Thüringen	18 412	5 725 834	900	813 969	508	559 258
Deutschland	518 919	276 949 829	45 069	79 474 165	13 053	29 627 391

1 Einschließlich Steuerpflichtige mit negativen Lieferungen und Leistungen im Endergebnis.

2 Umsätze der Unternehmen. Ohne Umsatzsteuer.

## 6 Bundesländer

### 6.1 Steuerpflichtige und deren Lieferungen und Leistungen 2015 nach ausgewählten Wirtschaftszweigen

Bundesland	Steuerpflichtige <sup>1</sup>	Lieferungen und Leistungen <sup>2</sup>	Steuerpflichtige <sup>1</sup>	Lieferungen und Leistungen <sup>2</sup>	Steuerpflichtige <sup>1</sup>	Lieferungen und Leistungen <sup>2</sup>
	Anzahl	1 000 EUR	Anzahl	1 000 EUR	Anzahl	1 000 EUR
	43 Vorber.Baustellenarb., Bauinst.u.so.Ausb.gew.		G Handel; Instandhaltung und Reparatur von Kfz		45 Handel m. Kraftfahrz.; Instandh. u. Rep. v. Kfz	
Baden-Württemberg	55 293	26 072 619	134 704	374 225 526	21 566	31 290 856
Bayern	77 267	31 806 792	177 148	274 527 718	29 045	38 695 602
Berlin	23 207	6 677 447	43 158	54 973 959	5 012	3 687 184
Brandenburg	35 065	6 475 364	27 164	19 398 282	5 088	3 957 026
Bremen	2 326	1 699 404	6 929	28 048 991	866	1 238 909
Hamburg	7 262	3 720 861	24 021	176 991 933	2 476	5 137 066
Hessen	31 098	12 016 708	75 000	143 933 537	11 416	29 044 213
Mecklenburg-Vorpommern	12 144	3 133 794	14 453	10 492 902	2 660	1 946 346
Niedersachsen	34 796	14 141 494	87 957	148 211 007	13 047	18 436 855
Nordrhein-Westfalen	76 275	30 650 625	196 347	512 091 374	27 042	52 327 293
Rheinland-Pfalz	21 805	7 413 457	48 843	53 720 547	8 530	10 409 035
Saarland	4 473	1 514 282	11 661	33 212 941	1 946	2 579 675
Sachsen	33 730	8 310 777	45 382	28 002 365	7 769	6 582 818
Sachsen-Anhalt	14 601	4 117 236	19 683	13 927 677	3 806	3 156 733
Schleswig-Holstein	14 451	5 744 805	31 284	64 255 966	4 618	4 979 235
Thüringen	17 004	4 352 607	22 904	13 864 256	4 406	3 561 529
Deutschland	460 797	167 848 272	966 638	1 949 878 982	149 293	217 030 376
	46 Großhandel (ohne Handel mit Kraftfahrzeugen)		46.3 Gh.m.Nahrungs-, Genussm.,Getränken u.Tabakw.		46.4 Großhandel m.Gebrauchs- und Verbrauchsgütern	
Baden-Württemberg	34 059	225 414 870	2 536	48 386 741	5 595	57 928 038
Bayern	42 074	139 099 549	3 590	23 325 769	6 384	35 242 513
Berlin	8 648	37 079 549	965	4 067 993	1 407	5 091 781
Brandenburg	4 819	7 706 746	288	1 661 507	360	2 467 449
Bremen	1 889	24 574 851	221	5 254 819	263	4 242 049
Hamburg	7 546	142 495 714	938	40 159 681	1 259	24 813 505
Hessen	20 714	94 000 581	1 649	10 833 343	3 336	34 285 214
Mecklenburg-Vorpommern	2 497	3 315 354	160	727 614	159	202 704
Niedersachsen	26 497	84 138 218	2 085	15 930 407	3 078	14 910 320
Nordrhein-Westfalen	53 870	279 482 740	4 828	63 179 486	8 307	62 220 531
Rheinland-Pfalz	12 710	27 709 672	1 308	5 520 573	1 659	6 579 536
Saarland	2 305	11 997 873	231	3 290 138	267	2 070 199
Sachsen	8 906	9 806 077	534	1 747 214	909	1 051 707
Sachsen-Anhalt	3 731	5 385 711	220	493 422	292	846 350
Schleswig-Holstein	7 868	43 185 768	699	13 087 361	1 013	7 848 748
Thüringen	4 283	4 308 166	272	1 252 963	353	498 275
Deutschland	242 416	1 139 701 441	20 524	238 919 033	34 641	260 298 919
	46.5 Gh.m.Geräten d.Informations- u.Kommunik.technik		46.6 Gh.m.sonst. Maschinen, Ausrüstungen und Zubehör		47 Einzelhandel (oh.Handel mit Kraftfahrzeugen)	
Baden-Württemberg	985	23 217 271	3 690	23 875 126	79 079	117 519 800
Bayern	1 290	13 199 059	4 673	11 022 380	106 029	96 732 567
Berlin	279	1 724 697	660	746 232	29 498	14 207 226
Brandenburg	71	100 745	386	787 064	17 257	7 734 510
Bremen	•	•	232	950 354	4 174	2 235 231
Hamburg	171	838 086	626	3 170 797	13 999	29 359 154
Hessen	577	6 609 343	1 897	8 120 946	42 870	20 888 743
Mecklenburg-Vorpommern	32	41 449	303	604 293	9 296	5 231 202
Niedersachsen	528	4 071 461	2 374	7 561 909	48 413	45 635 934
Nordrhein-Westfalen	1 247	25 024 697	4 895	23 196 375	115 435	180 281 341
Rheinland-Pfalz	243	2 866 344	1 284	2 212 740	27 603	15 601 840
Saarland	•	•	233	522 098	7 410	18 635 393
Sachsen	188	1 619 222	830	1 499 297	28 707	11 613 470
Sachsen-Anhalt	41	49 167	367	564 656	12 146	5 385 233
Schleswig-Holstein	125	1 048 217	739	2 257 567	18 798	16 090 963
Thüringen	68	103 581	367	552 095	14 215	5 994 561
Deutschland	5 929	81 534 828	23 556	87 643 930	574 929	593 147 165

1 Einschließlich Steuerpflichtige mit negativen Lieferungen und Leistungen im Endergebnis.

2 Umsätze der Unternehmen. Ohne Umsatzsteuer.

## 6 Bundesländer

### 6.1 Steuerpflichtige und deren Lieferungen und Leistungen 2015 nach ausgewählten Wirtschaftszweigen

Bundesland	Steuer- pflichtige <sup>1</sup>	Lieferungen und Leistungen <sup>2</sup>	Steuer- pflichtige <sup>1</sup>	Lieferungen und Leistungen <sup>2</sup>	Steuer- pflichtige <sup>1</sup>	Lieferungen und Leistungen <sup>2</sup>
	Anzahl	1 000 EUR	Anzahl	1 000 EUR	Anzahl	1 000 EUR
	47.1 Einzelh.m.Waren versch. Art (i.Verkaufsräumen)		H Verkehr und Lagerei		49 Landverkehr u.Transport in Rohrfernleitungen	
Baden-Württemberg	10 401	58 778 173	17 335	17 125 760	11 148	6 037 358
Bayern	12 662	25 212 868	27 439	25 535 927	19 063	9 732 827
Berlin	3 500	2 043 222	8 028	23 528 584	5 466	20 302 167
Brandenburg	2 029	1 107 374	7 055	5 789 115	5 055	1 439 983
Bremen	623	365 015	2 175	6 411 624	949	855 846
Hamburg	2 092	1 903 098	8 144	19 406 078	3 542	2 341 228
Hessen	5 262	5 081 163	12 727	16 335 277	7 028	3 650 841
Mecklenburg-Vorpommern	1 234	1 947 668	3 016	1 894 292	1 817	826 150
Niedersachsen	5 795	8 709 318	14 105	20 655 278	6 829	4 854 165
Nordrhein-Westfalen	14 568	94 104 637	26 051	62 893 319	16 443	13 851 834
Rheinland-Pfalz	2 584	2 069 698	6 517	4 746 782	4 124	1 814 785
Saarland	967	4 709 840	1 182	835 951	810	451 814
Sachsen	3 545	1 879 417	7 710	4 365 015	5 321	2 048 140
Sachsen-Anhalt	1 472	1 270 750	3 381	2 294 567	2 208	1 204 905
Schleswig-Holstein	2 709	5 423 723	5 778	9 798 742	2 669	1 766 660
Thüringen	1 763	1 235 278	3 623	2 308 710	2 405	1 493 489
Deutschland	71 206	215 841 243	154 266	223 925 021	94 877	72 672 191
	49.4 Güterbeförd. im Straßenverkehr, Umzugstransporte		52.29.1 Spedition		53 Post-, Kurier- und Expressdienste	
Baden-Württemberg	6 528	3 950 433	2 301	7 295 007	2 400	699 103
Bayern	9 210	6 718 612	3 466	11 089 233	2 979	1 080 342
Berlin	1 576	490 651	440	497 093	1 490	468 292
Brandenburg	1 645	1 002 654	667	917 229	667	164 061
Bremen	290	632 880	382	3 517 325	•	•
Hamburg	858	661 353	961	8 210 485	1 133	162 778
Hessen	3 267	2 041 824	1 692	5 405 844	2 603	1 441 965
Mecklenburg-Vorpommern	1 063	601 755	402	492 214	267	93 532
Niedersachsen	3 773	2 902 789	1 899	9 293 388	1 462	689 268
Nordrhein-Westfalen	9 173	8 761 402	3 305	13 343 680	2 992	20 270 655
Rheinland-Pfalz	2 342	1 227 926	908	2 100 641	831	240 044
Saarland	495	296 747	120	263 689	132	40 765
Sachsen	2 246	1 320 919	1 097	1 201 183	•	•
Sachsen-Anhalt	1 132	713 408	512	775 146	313	76 939
Schleswig-Holstein	1 334	1 219 273	814	1 683 324	814	203 827
Thüringen	1 531	690 635	567	547 898	393	78 976
Deutschland	46 463	33 233 263	19 533	66 633 379	19 396	26 072 378
	I Gastgewerbe		55 Beherbergung		56 Gastronomie	
Baden-Württemberg	42 804	11 370 971	9 399	3 757 347	33 405	7 613 624
Bayern	55 398	17 401 739	16 311	7 265 959	39 087	10 135 780
Berlin	16 148	5 516 953	2 628	2 724 021	13 520	2 792 932
Brandenburg	8 482	1 612 262	2 501	509 623	5 981	1 102 639
Bremen	2 266	590 507	303	139 816	1 963	450 691
Hamburg	6 391	2 476 519	1 078	695 359	5 313	1 781 161
Hessen	24 121	8 195 402	4 935	2 881 831	19 186	5 313 571
Mecklenburg-Vorpommern	8 593	2 097 877	4 224	1 269 841	4 369	828 036
Niedersachsen	30 031	6 450 597	9 767	2 179 489	20 264	4 271 109
Nordrhein-Westfalen	56 856	14 910 400	8 150	4 168 134	48 706	10 742 266
Rheinland-Pfalz	19 277	3 599 949	4 048	1 205 900	15 229	2 394 049
Saarland	4 577	735 265	345	115 018	4 232	620 248
Sachsen	13 372	2 500 971	3 360	719 544	10 012	1 781 427
Sachsen-Anhalt	6 881	1 127 304	1 434	316 567	5 447	810 736
Schleswig-Holstein	12 648	2 741 535	4 916	1 014 242	7 732	1 727 293
Thüringen	7 409	1 123 012	1 915	347 050	5 494	775 962
Deutschland	315 254	82 451 265	75 314	29 309 741	239 940	53 141 523

1 Einschließlich Steuerpflichtige mit negativen Lieferungen und Leistungen im Endergebnis.

2 Umsätze der Unternehmen. Ohne Umsatzsteuer.

## 6 Bundesländer

### 6.1 Steuerpflichtige und deren Lieferungen und Leistungen 2015 nach ausgewählten Wirtschaftszweigen

Bundesland	Steuerpflichtige <sup>1</sup>	Lieferungen und Leistungen <sup>2</sup>	Steuerpflichtige <sup>1</sup>	Lieferungen und Leistungen <sup>2</sup>	Steuerpflichtige <sup>1</sup>	Lieferungen und Leistungen <sup>2</sup>
	Anzahl	1 000 EUR	Anzahl	1 000 EUR	Anzahl	1 000 EUR
	J Information und Kommunikation		58 Verlagswesen		61 Telekommunikation	
Baden-Württemberg	32 279	26 128 554	2 145	5 810 563	595	221 868
Bayern	47 211	43 392 261	3 288	5 234 817	666	9 585 202
Berlin	26 248	11 410 471	1 255	2 574 849	424	459 197
Brandenburg	5 155	1 522 364	234	397 339	108	121 490
Bremen	1 766	906 505	115	134 510	47	50 364
Hamburg	10 802	10 328 507	677	3 840 015	181	264 345
Hessen	23 568	15 056 056	1 461	1 985 885	622	1 488 710
Mecklenburg-Vorpommern	2 165	732 484	157	223 309	66	44 443
Niedersachsen	16 540	6 219 510	1 362	2 013 480	469	216 639
Nordrhein-Westfalen	53 515	77 420 200	3 173	9 856 712	767	43 738 380
Rheinland-Pfalz	9 834	5 983 699	617	781 379	•	•
Saarland	2 232	1 285 551	130	303 829	66	57 694
Sachsen	8 853	3 388 935	503	694 264	183	274 735
Sachsen-Anhalt	2 778	781 750	168	184 106	63	42 829
Schleswig-Holstein	7 272	5 357 093	479	329 399	•	•
Thüringen	3 413	1 030 685	176	97 002	57	36 210
Deutschland	253 631	210 944 625	15 940	34 461 458	4 649	62 368 212
	62 Erbr.v.Dienstleist.der Informationstechnologie		K Erbr. v. Finanz- u. Versicherungsdienstleist.		L Grundstücks- und Wohnungswesen	
Baden-Württemberg	22 080	17 674 732	13 964	7 191 920	93 260	16 299 454
Bayern	33 823	18 210 874	16 793	12 176 661	111 285	29 989 408
Berlin	16 683	4 672 376	5 705	724 150	27 329	15 936 502
Brandenburg	3 631	639 401	2 285	133 894	12 485	5 240 139
Bremen	1 160	547 438	952	437 352	3 714	2 213 577
Hamburg	6 848	3 288 376	5 358	7 708 827	13 791	11 161 756
Hessen	16 726	9 643 303	9 179	22 703 697	46 609	14 158 003
Mecklenburg-Vorpommern	1 514	325 220	1 046	636 204	8 569	3 111 064
Niedersachsen	10 631	3 102 606	6 781	2 792 364	49 551	8 663 769
Nordrhein-Westfalen	30 851	13 406 091	15 122	9 033 364	117 937	39 285 167
Rheinland-Pfalz	7 161	1 906 352	3 572	2 284 583	32 056	4 101 314
Saarland	1 545	792 008	1 003	196 197	8 616	4 648 976
Sachsen	6 169	1 956 527	5 167	659 981	21 780	6 846 162
Sachsen-Anhalt	1 820	430 476	1 784	257 673	8 540	2 268 187
Schleswig-Holstein	4 603	1 249 536	3 045	1 330 940	19 547	6 625 137
Thüringen	2 394	498 812	1 860	217 003	9 853	2 525 237
Deutschland	167 639	78 344 130	93 616	68 484 810	584 922	173 073 852
	68.2 Verm.,Verp.v.eig.od.geleast. Grdst.,Geb.,Wohn.		M Erbr. v. freiberufl.,wiss.u.techn.Dienstl.		69 Rechts- und Steuerberatung, Wirtschaftsprüfung	
Baden-Württemberg	76 700	9 978 634	117 324	35 743 916	22 639	7 640 028
Bayern	89 035	18 699 160	164 580	47 691 783	31 824	8 682 995
Berlin	14 143	9 511 874	88 574	14 548 374	12 659	3 691 107
Brandenburg	8 967	4 070 172	20 457	3 203 788	3 606	535 894
Bremen	2 626	1 166 122	7 041	2 780 582	1 538	518 187
Hamburg	8 853	7 178 416	39 861	15 437 928	6 965	4 274 891
Hessen	34 602	7 782 169	79 650	32 363 376	16 136	5 945 844
Mecklenburg-Vorpommern	6 323	2 416 996	10 788	2 646 694	1 994	392 062
Niedersachsen	39 777	5 890 781	65 823	14 362 247	12 580	3 338 653
Nordrhein-Westfalen	94 185	28 079 746	175 531	52 458 039	37 002	11 503 057
Rheinland-Pfalz	26 559	2 822 216	34 780	7 059 329	7 140	1 706 925
Saarland	7 512	4 294 337	8 143	2 303 547	1 988	445 719
Sachsen	16 111	5 252 135	35 723	7 742 108	6 616	1 167 026
Sachsen-Anhalt	6 524	1 880 328	13 356	2 246 213	2 635	472 464
Schleswig-Holstein	14 999	4 366 421	24 592	5 434 408	4 781	1 230 277
Thüringen	7 961	1 808 730	14 781	2 197 381	3 089	481 290
Deutschland	454 877	115 198 237	901 004	248 219 712	173 192	52 026 418

1 Einschließlich Steuerpflichtige mit negativen Lieferungen und Leistungen im Endergebnis.

2 Umsätze der Unternehmen. Ohne Umsatzsteuer.



## 6 Bundesländer

### 6.1 Steuerpflichtige und deren Lieferungen und Leistungen 2015 nach ausgewählten Wirtschaftszweigen

Bundesland	Steuerpflichtige <sup>1</sup>	Lieferungen und Leistungen <sup>2</sup>	Steuerpflichtige <sup>1</sup>	Lieferungen und Leistungen <sup>2</sup>	Steuerpflichtige <sup>1</sup>	Lieferungen und Leistungen <sup>2</sup>
	Anzahl	1 000 EUR	Anzahl	1 000 EUR	Anzahl	1 000 EUR
	70 Verwalt.u.Führ.v.Untern.u.Betr.; Untern.beratung		71 Archit.,Ing.bür.;techn.,physikal. u.chem.Unters.		73 Werbung und Marktforschung	
Baden-Württemberg	32 507	9 575 842	31 685	12 357 002	7 456	2 962 686
Bayern	45 231	16 863 334	40 286	12 519 390	10 236	4 777 346
Berlin	19 149	2 726 398	16 510	3 070 560	6 902	2 027 466
Brandenburg	4 296	513 391	6 504	1 499 131	1 229	204 257
Bremen	2 253	1 485 363	1 412	479 258	438	107 440
Hamburg	13 019	4 814 808	5 740	1 994 198	2 635	2 879 918
Hessen	23 631	16 052 705	18 437	5 566 740	5 974	3 358 895
Mecklenburg-Vorpommern	2 400	1 161 088	3 514	768 535	862	84 083
Niedersachsen	19 538	2 752 970	17 192	5 636 999	4 640	1 025 106
Nordrhein-Westfalen	48 269	11 747 734	40 711	13 361 832	13 173	11 099 180
Rheinland-Pfalz	8 475	1 619 836	9 910	2 274 736	2 987	717 656
Saarland	1 860	813 211	1 976	674 466	614	103 964
Sachsen	6 133	2 975 486	11 413	2 457 806	3 069	364 979
Sachsen-Anhalt	2 182	420 185	4 503	952 781	1 116	110 630
Schleswig-Holstein	7 024	1 691 951	5 691	1 606 853	1 461	230 203
Thüringen	2 438	324 236	5 000	957 673	1 106	116 371
Deutschland	238 405	75 538 538	220 484	66 177 959	63 898	30 170 182
	N Erbr. v. sonst. Wirtsch. Dienstleistungen		77 Vermietung von beweglichen Sachen		P Erziehung und Unterricht	
Baden-Württemberg	39 520	19 166 951	5 869	5 724 969	12 943	1 822 452
Bayern	55 542	25 771 346	9 718	9 041 264	16 146	2 218 621
Berlin	29 980	8 340 822	1 576	746 776	16 882	1 459 084
Brandenburg	12 124	3 123 729	1 442	542 475	3 081	314 467
Bremen	2 268	1 905 595	301	258 930	653	115 920
Hamburg	10 003	8 610 226	929	3 559 818	3 525	1 120 524
Hessen	28 120	19 806 753	3 378	3 062 727	8 926	1 399 134
Mecklenburg-Vorpommern	6 593	1 868 855	930	471 626	1 338	251 365
Niedersachsen	23 905	13 948 986	4 159	3 239 098	7 502	1 158 042
Nordrhein-Westfalen	65 856	38 852 207	9 399	9 806 072	17 956	3 284 982
Rheinland-Pfalz	15 301	4 341 258	2 280	703 378	3 797	375 173
Saarland	3 416	1 005 931	572	205 026	956	210 802
Sachsen	16 435	4 261 736	1 858	856 574	5 643	769 974
Sachsen-Anhalt	7 008	1 746 753	871	325 055	2 006	507 449
Schleswig-Holstein	12 209	3 843 757	1 720	806 133	3 004	326 244
Thüringen	8 172	2 156 934	1 089	388 869	1 986	234 390
Deutschland	336 452	158 751 841	46 091	39 738 788	106 344	15 568 623
	Q Gesundheits- und Sozialwesen		R Kunst, Unterhaltung und Erholung		S Erbringung von sonstigen Dienstleistungen	
Baden-Württemberg	20 635	15 565 647	30 028	5 430 226	64 857	6 577 634
Bayern	78 117	39 381 701	45 156	7 625 423	81 132	15 547 189
Berlin	16 042	13 664 879	51 659	3 469 663	35 601	2 942 372
Brandenburg	4 485	3 736 651	6 838	1 067 499	13 459	936 310
Bremen	997	1 832 146	1 763	373 672	2 833	791 129
Hamburg	4 846	4 506 318	13 079	1 952 610	12 762	2 446 952
Hessen	11 992	16 299 150	18 101	4 256 035	28 902	3 565 223
Mecklenburg-Vorpommern	2 292	2 351 727	3 250	468 485	5 962	576 149
Niedersachsen	9 897	14 350 405	14 946	2 980 343	24 950	2 663 767
Nordrhein-Westfalen	23 726	37 521 268	46 162	9 882 394	55 455	9 730 997
Rheinland-Pfalz	5 211	7 418 184	9 142	1 868 483	14 413	1 691 937
Saarland	2 027	2 672 890	1 828	372 470	5 607	559 357
Sachsen	8 931	6 989 558	12 804	1 398 432	36 492	3 340 455
Sachsen-Anhalt	3 848	3 263 002	4 464	683 715	11 444	1 311 977
Schleswig-Holstein	4 261	5 862 995	6 623	1 100 794	17 110	2 942 313
Thüringen	3 022	3 119 909	4 747	598 152	15 330	1 820 872
Deutschland	200 329	178 536 429	270 590	43 528 396	426 309	57 444 633

1 Einschließlich Steuerpflichtige mit negativen Lieferungen und Leistungen im Endergebnis.

2 Umsätze der Unternehmen. Ohne Umsatzsteuer.

# Umsatzsteuerstatistik (Veranlagungen)



2015

Erscheinungsfolge: jährlich  
Erschienen am 5. Dezember 2019

Ihr Kontakt zu uns:

[www.destatis.de/kontakt](http://www.destatis.de/kontakt)

Telefon: +49 (0) 611 / 75 24 05

© Statistisches Bundesamt (Destatis), 2019

Vervielfältigung und Verbreitung, auch auszugsweise, mit Quellenangabe gestattet.

# Kurzfassung

## 1 Allgemeine Angaben zur Statistik

Seite 4

- *Grundgesamtheit*: Umsatzsteuerpflichtige Unternehmen im Erhebungszeitraum.
- *Berichtszeitraum*: 1. Januar bis 31. Dezember des Berichtsjahres.
- *Rechtsgrundlagen und andere Vereinbarungen*: Gesetz über Steuerstatistiken (StStatG) in der jeweils gültigen Fassung, in Verbindung mit dem Gesetz über die Statistik für Bundeszwecke (BStatG) in seiner jeweils gültigen Fassung.

## 2 Inhalte und Nutzerbedarf

Seite 5

- *Inhaltliche Schwerpunkte der Statistik*: Die Umsatzsteuerstatistik (Veranlagungen) erfasst von den zur Abgabe einer Umsatzsteuererklärung verpflichteten Unternehmen zum einen die in der Erklärung anzugebenden steuerlichen Merkmale und zum anderen die im Grundinformationsdienst der Finanzverwaltung gespeicherten Ordnungsmerkmale des Unternehmens (z. B. Wirtschaftszweig).
- *Statistische Konzepte und Definitionen*: Steuerbare Umsätze (ohne Einfuhrumsätze), Umsatzsteuer und Vorsteuer mit den im Besteuerungsverfahren festgestellten Angaben, Sitz (Gemeinde), Rechtsform, Organshaft, Wirtschaftszweig, Beginn und Ende der Steuerpflicht, Besteuerungsform, Zahlungszeitraum.
- *Nutzerbedarf*: Bundesministerium der Finanzen und die jeweiligen Länderressorts, Bundesbank, Wirtschaftsverbände, Interessenvertretungen, Unternehmen, Forschungsinstitutionen, private Interessenten.

## 3 Methodik

Seite 6

- *Konzept der Datengewinnung*: Sekundärerhebung.
- *Vorbereitung und Durchführung der Datengewinnung*: Die Daten der Umsatzsteuererklärungen werden von den Rechenzentren der Landesfinanzbehörden an die Statistischen Ämter der Länder übermittelt. Diese prüfen die Daten, korrigieren unplausible und ungültige Angaben und erstellen die Länderergebnisse. Das Statistische Bundesamt stellt aus den Landesergebnissen das Bundesergebnis zusammen.

## 4 Genauigkeit und Zuverlässigkeit

Seite 6

- *Qualitative Gesamtbewertung der Genauigkeit*: Die Angaben aus dem Besteuerungsverfahren haben eine sehr hohe Qualität, soweit sie unmittelbare finanzielle Auswirkungen auf die Steuerpflichtigen haben. Soweit Angaben nicht direkt für das Besteuerungsverfahren relevant sind, kann es qualitative Einschränkungen geben (z. B. bei der Einteilung nach Wirtschaftszweigen).

## 5 Aktualität und Pünktlichkeit

Seite 7

- *Aktualität*: 3 ½ Jahre nach Ende des Berichtszeitraums liegen erste Landesergebnisse vor, nach ca. 3 ¾ Jahren das Bundesergebnis.

## 6 Vergleichbarkeit

Seite 7

- *Räumliche Vergleichbarkeit*: Die Umsatzsteuerstatistik (Veranlagungen) wird für alle Bundesländer und Deutschland nach demselben IT-Verfahren aufbereitet. Die Ergebnisse der Bundesländer sind daher vergleichbar. Internationale Vergleichbarkeit ist aufgrund verschiedener Steuergesetze nicht gegeben.
- *Zeitliche Vergleichbarkeit*: Eingeschränkte Vergleichbarkeit bspw. durch Steuerrechtsänderungen, Unternehmenszusammenschlüsse /-aufspaltungen, Revision der Klassifikation der Wirtschaftszweige.

## 7 Kohärenz

Seite 8

- *Statistikübergreifende Kohärenz*: Ein enger Zusammenhang besteht insbesondere zur Umsatzsteuerstatistik (Vorankündigungen). Da die Umsatzsteuerstatistik (Veranlagungen) nahezu alle Wirtschaftszweige abdeckt, ergeben sich zahlreiche Überschneidungen mit anderen Statistiken und dem Unternehmensregister.

## 8 Verbreitung und Kommunikation

Seite 8

- *Verbreitungswege*:  
Statistisches Bundesamt  
Gruppe Finanzen und Steuern (F 3)  
65180 Wiesbaden  
Tel.: 0611/75-2405 (Zentraler Auskunftsdienst) Fax: 0611/72-4000  
[Kontaktformular: https://www.destatis.de/DE/Service/Kontakt/Kontakt.html](https://www.destatis.de/DE/Service/Kontakt/Kontakt.html)

Veröffentlichungen zur Umsatzsteuerstatistik (Veranlagungen) sind kostenfrei abrufbar unter:

[https://www.destatis.de/DE/Themen/Staat/Steuern/Umsatzsteuer/\\_inhalt.html#sprg236428](https://www.destatis.de/DE/Themen/Staat/Steuern/Umsatzsteuer/_inhalt.html#sprg236428)

oder

[https://www.destatis.de/DE/Themen/Staat/Steuern/Umsatzsteuer/\\_inhalt.html](https://www.destatis.de/DE/Themen/Staat/Steuern/Umsatzsteuer/_inhalt.html)

## **9 Sonstige fachstatistische Hinweise**

**Seite 9**

# **1 Allgemeine Angaben zur Statistik**

## **1.1 Grundgesamtheit**

Erfasst werden alle Unternehmen, die für das Berichtsjahr gesetzlich verpflichtet waren, Umsatzsteuererklärungen abzugeben (Abweichungen hiervon siehe unter 4.3) und deren Steuerfestsetzung bis zum Ende des dritten auf das Berichtsjahr folgenden Jahres stattgefunden hat. Dazu zählen auch Unternehmen mit nur geringen Umsätzen, mit einem Umsatz von null oder mit einem negativen Umsatz. Die Erhebungsgesamtheit besteht aus Festsetzungen und vereinzelt – bei nicht rechtzeitiger Abgabe der Erklärung – auch aus Schätzungen.

## **1.2 Statistische Einheiten (Darstellungs- und Erhebungseinheiten)**

Darstellungseinheiten (Beobachtungseinheiten) sind die umsatzsteuerpflichtigen Unternehmen, die zur Abgabe einer Umsatzsteuererklärung verpflichtet sind.

Sind mehrere Betriebe finanziell, wirtschaftlich und organisatorisch in ein Unternehmen eingegliedert, so dass eine Organschaft vorliegt, so werden die einzelnen Meldungen am Sitz der Geschäftsleitung dieses Unternehmens (Organträger) zusammengefasst und dem dort ansässigen Finanzamt übermittelt.

Erhebungseinheiten sind die Finanzämter, in denen Umsatzsteuererklärungen bearbeitet werden.

## **1.3 Räumliche Abdeckung**

Deutschland und Bundesländer (einschl. Stadtstaaten). Regional tiefere Gliederungen werden von den Statistischen Ämtern der Länder zur Verfügung gestellt.

## **1.4 Berichtszeitraum/-zeitpunkt**

1. Januar bis 31. Dezember des Berichtsjahres.

## **1.5 Periodizität**

Jährlich (seit Einführung zum Berichtsjahr 2006).

## **1.6 Rechtsgrundlagen und andere Vereinbarungen**

- Bundesstatistikgesetz (BStatG) neugefasst vom 20.10.2016 (BGBl. I S. 2394) in der jeweils gültigen Fassung.
- Gesetz über Steuerstatistiken (Art. 35 des Jahressteuergesetzes 1996) vom 11. Oktober 1995 (BGBl. I S. 1250) in der jeweils gültigen Fassung.
- Umsatzsteuergesetz (UStG).
- Umsatzsteuer-Durchführungsverordnung (UStDV).
- Umsatzsteuer-Richtlinien (UStR).
- Abgabenordnung (AO).

## **1.7 Geheimhaltung**

### **1.7.1 Geheimhaltungsvorschriften**

Die Einzeldaten der Umsatzsteuerstatistik (Veranlagungen) unterliegen dem Steuer- (§ 30 AO) und dem Statistikgeheimnis (§ 16 BStatG). Nur in ausdrücklich gesetzlich geregelten Ausnahmefällen dürfen Einzelangaben übermittelt werden. Nach § 16 Abs. 6 BStatG ist es möglich, 1. den Hochschulen oder sonstigen Einrichtungen mit der Aufgabe unabhängiger wissenschaftlicher Forschung für die Durchführung wissenschaftlicher Vorhaben Einzelangaben zur Verfügung zu stellen, wenn diese so anonymisiert sind, dass sie nur mit einem unverhältnismäßig großen Aufwand an Zeit, Kosten und Arbeitskraft dem Befragten oder Betroffenen zugeordnet werden können und 2. innerhalb speziell abgesicherter Bereiche des Statistischen Bundesamtes und der statistischen Ämter der Länder Zugang zu formal anonymisierten Einzelangaben gewähren, wenn wirksame Vorkehrungen zur Wahrung der Geheimhaltung getroffen werden können. Die Pflicht zur Geheimhaltung besteht für alle Personen, die Empfänger von Einzelangaben sind.

Für die Verwendung gegenüber den gesetzgebenden Körperschaften und für Zwecke der Planung, jedoch nicht für die Regelung von Einzelfällen, dürfen Tabellen mit statistischen Ergebnissen, auch soweit Tabellenfelder nur einen einzigen Fall ausweisen, vom Statistischen Bundesamt und den Statistischen Ämtern der Länder an das Bundesministerium der Finanzen und an die obersten Finanzbehörden der Länder übermittelt werden. Für Zusatzaufbereitungen (einschließlich der Entwicklung und des Betriebs von Mikrosimulationsmodellen) zur Abschätzung finanzieller und organisatorischer Auswirkungen der Änderungen von Regelungen im Rahmen der Fortentwicklung des Steuer- und Transfersystems übermitteln auf Anforderung a) das Statistische Bundesamt dem Bundesministerium der Finanzen und den obersten Finanzbehörden der Länder, b) die statistischen Ämter der Länder den obersten Finanzbehörden des jeweiligen Landes die Einzelangaben ohne Hilfsmerkmale (§7 Abs. 6 StStatG).

### **1.7.2 Geheimhaltungsverfahren**

Die Geheimhaltung erfolgt mit einer im Verbund abgestimmten und maschinell durchgeführten Zellspernung.

In den Tabellen werden Ergebnisse durch Zellsperren geheim gehalten, bei deren Offenlegung das Steuer- oder Statistikgeheimnis verletzt wäre (primäre Geheimhaltung). Die primäre Geheimhaltung erfolgt auf Basis der p%-Regel (Konzentrationsregel). Um sicherzustellen, dass durch Differenzrechnung die nach der p%-Regel geheim gehaltenen Ergebnisse nicht errechnet werden können, müssen weitere Tabellenfelder gesperrt werden (sekundäre Geheimhaltung). Die sekundäre Geheimhaltung wird mit der Software T-ARGUS durchgeführt.

## **1.8 Qualitätsmanagement**

### **1.8.1 Qualitätssicherung**

Im Prozess der Statistikerstellung werden vielfältige Maßnahmen durchgeführt, die zur Sicherung der Qualität der Daten beitragen. Diese werden insbesondere in Kapitel 3 (Methodik) erläutert.

Die Maßnahmen zur Qualitätssicherung, die an einzelnen Punkten der Statistikerstellung ansetzen, werden bei Bedarf angepasst und um standardisierte Methoden der Qualitätsbewertung und -sicherung ergänzt. Zu diesen standardisierten Methoden zählt auch dieser Qualitätsbericht, in dem alle wichtigen Informationen zur Datenqualität zusammengetragen sind.

Für die Aufbereitung der dezentralen Steuerstatistiken wird ein modernes webbasiertes IT-System genutzt, in dem moderne Aufbereitungsmethoden und -werkzeuge zum Einsatz kommen. Die Qualitätssicherung im Rahmen des Aufbereitungsprozesses erfolgt mittels Plausibilitätsprüfungen. Dabei festgestellte Unplausibilitäten werden durch maschinelle Korrekturen, durch eigene Recherchen der Statistischen Ämter der Länder sowie durch Rückfragen bei der Finanzverwaltung bereinigt.

Jährlich finden Arbeitsgruppensitzungen zur Umsatzsteuerstatistik statt, in denen die Statistischen Ämter des Bundes und der Länder gemeinsam über methodische Verbesserungen beraten und inhaltliche Fragen zur Umsatzsteuerstatistik abstimmen. Ferner nimmt die amtliche Statistik regelmäßig an Sondersitzungen der Finanzverwaltung teil, um fachliche Fragen direkt mit Vertretern der Finanzverwaltungen klären zu können. Mindestens einmal jährlich findet eine Referentenbesprechung statt, auf der die Statistischen Ämter des Bundes und der Länder und das Bundesministerium der Finanzen Grundsatzentscheidungen zur Datengewinnung, -aufbereitung und -auswertung verbindlich festlegen. Hinzu kommen regelmäßig stattfindende Fachausschusssitzungen bzw. Nutzerkonferenzen, um die Anforderungen der Nutzer zu berücksichtigen.

### **1.8.2 Qualitätsbewertung**

Es ist von einer hohen Qualität der steuerstatistischen Daten auszugehen, soweit sie für das Steuerfestsetzungsverfahren von Bedeutung sind. Qualitative Einschränkungen können bei Merkmalen auftreten, die nicht unmittelbar Gegenstand der Steuerfestsetzung sind. Dies sind z. B. Angaben des Grundinformationsdienstes wie z. B. die Zuordnung zum Wirtschaftszweig. Diese Merkmale werden jedoch von den Statistischen Ämtern des Bundes und der Länder sorgfältig geprüft.

## **2 Inhalte und Nutzerbedarf**

### **2.1 Inhalte der Statistik**

#### **2.1.1 Inhaltliche Schwerpunkte der Statistik**

Die Umsatzsteuerstatistik (Veranlagungen) erfasst von den Steuerpflichtigen, die zur Abgabe einer Umsatzsteuererklärung verpflichtet sind, zum einen die in der Erklärung erfassten steuerlichen Merkmale und zum anderen die im Grundinformationsdienst der Finanzverwaltung gespeicherten Ordnungsmerkmale (s. dazu 2.1.3). Die erfassten Daten werden für die Veröffentlichung nach Wirtschaftszweigen, Rechtsformen, Größenklassen des Umsatzes, Regionen und steuerlichen Merkmalen gegliedert. Diese Gliederungsformen werden miteinander kombiniert.

Die Umsatzsteuerstatistik (Veranlagungen) dient der Beurteilung der Struktur und Wirkungsweise der Umsatzsteuer und ihrer wirtschaftlichen und sozialen Bedeutung. Aus der Beobachtung der Umsätze ergeben sich wertvolle Informationen für die Haushaltsplanungen und Steuerschätzungen des Bundes und der Länder. Die Umsatzsteuerstatistik (Veranlagungen) dient darüber hinaus der allgemeinen Wirtschaftsbeobachtung.

Zu den Unterschieden zur Umsatzsteuerstatistik (Vorankündigungen) siehe Kapitel 9.2.

#### **2.1.2 Klassifikationssysteme**

Grundlage für die Branchenstruktur nach Gewerbesteuerzahlen (GKZ) ist die Klassifikation der Wirtschaftszweige in der Fassung für Steuerstatistiken. Ab dem Berichtsjahr 2009 liegt die GKZ2008 zugrunde. Die GKZ, die in der Finanzverwaltung angewendet wird, ist eine leicht modifizierte Fassung der Klassifikation der Wirtschaftszweige (WZ). Die Klassifikation der Wirtschaftszweige ist über das Internet abrufbar:

[Statistisches Bundesamt Deutschland - Klassifikation der Wirtschaftszweige, Ausgabe 2008 \(WZ 2008\)](#)

#### **2.1.3 Statistische Konzepte und Definitionen**

Für die Umsatzsteuerstatistik (Veranlagungen) werden von den Steuerpflichtigen, die zur Abgabe von Umsatzsteuererklärungen verpflichtet sind, folgende Erhebungsmerkmale erfasst:

1. steuerbare Umsätze (ohne Einfuhrumsätze) in der im Besteuerungsverfahren angezeigten Gliederung, einschließlich der Merkmale der Anlage UN für im Ausland ansässige Unternehmer, Umsatzsteuer, Vorsteuer mit den im Besteuerungsverfahren festgestellten Angaben,

2. Sitz (Gemeinde), Rechtsform, Organschaft, Wirtschaftszweig, Beginn und Ende der Steuerpflicht, Besteuerungsform, Zahlungszeitraum.

## **2.2 Nutzerbedarf**

Zu den Hauptnutzern der Umsatzsteuerstatistik (Veranlagungen) zählen das Bundesministerium der Finanzen sowie die jeweiligen Länderressorts. Daneben wird die Umsatzsteuerstatistik (Veranlagungen) von Wirtschaftsverbänden, Interessenvertretungen, Unternehmen, Forschungsinstituten und privaten Nutzern verwendet. Die Ergebnisse werden zudem von der Volkswirtschaftlichen Gesamtrechnung genutzt.

## **2.3 Nutzerkonsultation**

Die Umsatzsteuerstatistik (Veranlagungen) basiert auf Verwaltungsdaten. Die Festlegung der Merkmale und Ausprägungen ergibt sich daher aus dem Umsatzsteuerrecht. Fachspezifische Fragen oder Anregungen können im Fachausschuss / Nutzerkonferenz "Finanz- und Steuerstatistik" eingebracht werden. Neben diesem institutionalisierten Gremium stehen die Mitarbeiterinnen und Mitarbeiter der Umsatzsteuerstatistik in direktem Kontakt mit den Nutzern.

## **3 Methodik**

### **3.1 Konzept der Datengewinnung**

Die Umsatzsteuerstatistik (Veranlagungen) ist eine Sekundärerhebung. Genutzt werden Daten, die bei der Finanzverwaltung im Rahmen des Besteuerungsprozesses anfallen und dort elektronisch vorliegen.

### **3.2 Vorbereitung und Durchführung der Datengewinnung**

Die Daten der Umsatzsteuererklärungen werden von den Rechenzentren der Landesfinanzbehörden an die Statistischen Ämter der Länder übermittelt. Grundlage ist zum einen der Umsatzsteuererklärungsbogen (einschl. Anlagen), der die steuerlichen Merkmale beinhaltet, und zum anderen der Grundinformationsdienst der Finanzverwaltung, aus dem die Ordnungsmerkmale der Unternehmen hervorgehen.

### **3.3 Datenaufbereitung (einschl. Hochrechnung)**

Im Rahmen der Aufbereitung der Umsatzsteuerstatistik (Veranlagungen) werden potentiell unplausible Angaben oder ungültige Angaben von den Statistischen Ämtern der Länder geprüft und entweder maschinell bereinigt oder nach eigenen Recherchen der Statistischen Landesämter bzw. nach Rückfragen der Statistischen Landesämter bei den Finanzämtern manuell korrigiert. Als Referenzmaterialien dienen verschiedene Leitbänder und die Umsatzsteuerstatistik (Voranmeldungen). Fehlende Erhebungseinheiten und Werte werden soweit möglich aus der Umsatzsteuerstatistik (Voranmeldungen) imputiert.

### **3.4 Preis- und Saisonbereinigung; andere Analyseverfahren**

Die Datenlieferungen erfolgen im Anschluss an den Berichtszeitraum (Kalenderjahr) in jährlichen Lieferungen, saisonbedingte Effekte sind nicht zu erwarten und bedürfen keiner Bereinigung.

### **3.5 Beantwortungsaufwand**

Da es sich um eine Sekundärerhebung handelt, besteht keine zusätzliche Belastung der Unternehmen für statistische Zwecke. Der Finanzverwaltung entsteht Aufwand durch die Übernahme der Angaben über die Steuerpflichtigen aus dem Festsetzungsspeicher.

## **4 Genauigkeit und Zuverlässigkeit**

### **4.1 Qualitative Gesamtbewertung der Genauigkeit**

Die Lieferdaten der Finanzverwaltung haben grundsätzlich eine sehr hohe Qualität. Dies gilt allerdings nur für diejenigen Angaben, die für das Besteuerungsverfahren relevant sind, d. h. die unmittelbare finanzielle Auswirkungen auf die Steuerfestsetzung haben. Qualitative Einschränkungen gibt es vornehmlich bei Angaben ohne unmittelbare finanzielle Auswirkungen auf die Steuerfestsetzung, wie z. B. bei der Einteilung nach Wirtschaftszweigen oder bei den steuerfreien Umsätzen ohne Vorsteuerabzug. Einschränkungen sind ferner dann gegeben, wenn Umsätze vereinzelt geschätzt werden müssen, z. B. bei nicht rechtzeitiger Abgabe der Erklärung.

Bei der Interpretation der Ergebnisse sind die folgenden Aspekte zu berücksichtigen:

Bei Organschaften erstellt der Organträger für alle Organgesellschaften bzw. den gesamten Organkreis die Umsatzsteuererklärung. Es fließen somit nur die Ordnungsmerkmale des Organträgers in die statistische Aufbereitung ein. Voraussetzung für die Anrechnung als umsatzsteuerrechtliche Organschaft ist, dass eine juristische Person nach dem Gesamtbild der tatsächlichen Verhältnisse finanziell, wirtschaftlich und organisatorisch in ein Unternehmen eingegliedert ist (Organgesellschaft gem. § 2 Abs. 2 UStG). Steuerbar sind lediglich die Außenumsätze des Organkreises, die vom Organträger zu versteuern sind. Unterhält ein Unternehmer mehrere Betriebe oder besteht ein Unternehmen aus mehreren



örtlichen Einheiten (Filialen und Zweigbetrieben), so wird es - analog zu den Organschaften - jeweils als Einheit mit dem gesamten Jahresumsatz von dem für den Sitz der Geschäftsleitung zuständigen Finanzamt zentral erfasst.

Erzielt ein Unternehmen Umsätze in verschiedenen Wirtschaftszweigen, so wird der Gesamtumsatz entsprechend dem Schwerpunkt der wirtschaftlichen Tätigkeit nur in einem Wirtschaftszweig nachgewiesen. Des Weiteren können Verlagerungen des wirtschaftlichen Schwerpunkts möglicherweise nicht immer zeitnah nachgewiesen werden.

## **4.2 Stichprobenbedingte Fehler**

Da es sich um eine Vollerhebung handelt, entfallen stichprobenbedingte Fehler.

## **4.3 Nicht-Stichprobenbedingte Fehler**

- Systematische Fehler durch Mängel in der Erfassungs-/Auswahlgrundlage:

Grundsätzlich sind alle Unternehmer nach § 2 Abs. 1 in Verbindung mit § 18 Abs. 3 UStG zur Abgabe einer Umsatzsteuererklärung verpflichtet. In der Umsatzsteuerstatistik (Veranlagungen) nicht berücksichtigt sind Steuererklärungen, die nicht bis zum Ende des dritten auf das Berichtsjahr folgenden Jahres abgegeben bzw. abschließend bearbeitet wurden sowie die Ergebnisse von Einsprüchen, sofern über die Einsprüche bis zu diesem Zeitpunkt noch nicht entschieden ist. Weiterhin können die Angaben aus dem Steuerfestsetzungsprozess auf Schätzungen (gem. § 162 AO) beruhen.

Zudem sehen die Finanzverwaltungen teilweise von der Abgabepflicht ab oder fordern Unternehmen nur mehrjährlich zur Abgabe einer Umsatzsteuererklärung auf, wenn keine Steuereinnahmen zu erwarten sind. Dieses Durchführungsverfahren variiert zwischen den einzelnen Finanzverwaltungen. Es ist daher davon auszugehen, dass nicht alle umsatzsteuerpflichtigen Unternehmen in der Umsatzsteuerstatistik (Veranlagungen) erfasst sind. Dies gilt bspw. für die Kleinunternehmer (siehe 9.1.12) oder die Land- und Forstwirte (siehe 9.1.13).

Genauso sind auch Heilbehandlungen steuerbefreit, sofern die jeweilige Leistung der Vorbeugung, Diagnose und der Behandlung von Krankheiten dient (§ 4 Nr.14 UStG).

Die Finanzverwaltung Bayern hat für das Berichtsjahr 2015 darauf hingewirkt, dass Unternehmen im Gesundheitsbereich ihrer regulären Pflicht zur Abgabe einer Umsatzsteuererklärung nachkommen. Beim derzeitigen Leistungsspektrum im Gesundheitswesen kann nicht mehr ohne weiteres von einer Steuerbefreiung für sämtliche Tätigkeiten ausgegangen werden, daher soll die Abgrenzung zwischen steuerfreien und steuerpflichtigen Umsätzen geprüft werden. Dies führt im aktuellen Berichtsjahr zu einem deutlichen Anstieg von Steuerpflichtigen sowie deren Lieferungen und Leistungen im Wirtschaftsabschnitt Q (Gesundheits- und Sozialwesen).

## **4.4 Revisionen**

### **4.4.1 Revisionsgrundsätze**

Bei der Umsatzsteuerstatistik (Veranlagungen) werden keine vorläufigen Ergebnisse veröffentlicht. Daher gelten veröffentlichte Daten als endgültig.

### **4.4.2 Revisionsverfahren**

Entfallen.

### **4.4.3 Revisionsanalysen**

Entfallen.

## **5 Aktualität und Pünktlichkeit**

### **5.1 Aktualität**

Erste Landesergebnisse liegen ca. 3 ½ Jahre nach Ende des Berichtszeitraums vor, nach ca. 3 ¾ Jahren wird das Bundesergebnis veröffentlicht. Aufgrund der Abgabefristen für Steuererklärungen ist eine frühzeitigere Veröffentlichung der Ergebnisse nicht sinnvoll bzw. würde das Berichtsjahr nur eingeschränkt abbilden. Die Vernachlässigung des vierten möglichen Abgabjahres der Steuererklärung bei der Aufbereitung ist ein Kompromiss zwischen Aktualität und größtmöglicher Vollständigkeit.

### **5.2 Pünktlichkeit**

Die Ergebnisse der Umsatzsteuerstatistik (Veranlagungen) sollen jährlich im vierten Quartal veröffentlicht werden.

## **6 Vergleichbarkeit**

### **6.1 Räumliche Vergleichbarkeit**

Da das Umsatzsteuergesetz ein Bundesgesetz und die Umsatzsteuerstatistik (Veranlagungen) eine Bundesstatistik ist, die für alle Bundesländer mittels demselben IT-Verfahren aufbereitet wird, sind die Ergebnisse der Statistik für alle Bundesländer vergleichbar. Da das Umsatzsteuergesetz nur für Deutschland Gültigkeit besitzt, ist eine Vergleichbarkeit der Ergebnisse mit anderen Ländern aufgrund dort geltender anderer Steuergesetze nicht gegeben.

Umsätze der Filialen oder Zweigbetriebe von Mehrbetriebsunternehmen sowie die Umsätze der Tochterunternehmen bei Organschaften werden nicht an deren Firmensitz, sondern von dem für den Sitz der Geschäftsleitung zuständigen

Finanzamt zentral erfasst. Mehrbetriebsunternehmen und Organkreise haben zwar einen relativ geringen Anteil an der Anzahl aller Unternehmen, jedoch einen hohen Anteil am Gesamtumsatz.

Zusätzlich ergeben sich Besonderheiten durch Steuerpflichtige/Unternehmen mit Sitz im Ausland. Die Umsatzsteuerzuständigkeitsverordnung regelt die örtliche Zuständigkeit der Finanzämter für Unternehmen im Sinne des § 21 Abs. 1 Satz 2 der Abgabenordnung. Die dort genannten Finanzämter sind zentral für alle Unternehmen eines bestimmten Landes zuständig. Da die nicht im Inland ansässigen Unternehmen von der amtlichen Statistik nicht zweifelsfrei als solche identifiziert werden können, erfolgt der Nachweis am Sitz des zuständigen Finanzamtes. Somit werden in diesen Gemeinden Angaben für dort nicht ansässige Unternehmen mit ausgewiesen und können dadurch die regionalen Ergebnisse verzerren.

## **6.2 Zeitliche Vergleichbarkeit**

Durch Änderungen des Steuerrechts kann es zu Einschränkungen der Vergleichbarkeit einzelner Berichtsjahre kommen. Eine Einschränkung der zeitlichen Vergleichbarkeit kann sich zudem aufgrund von Veränderungen der wirtschaftlichen Zuordnung einzelner Unternehmen bzw. von Unternehmenszusammenschlüssen/-aufspaltungen ergeben sowie durch Änderungen der Klassifikation der Wirtschaftszweige selbst. Grundsätzlich sind Zeitreihen ab dem Berichtsjahr 2006, in dem die Statistik eingeführt wurde, möglich.

Methodische Veränderungen im Bereich der amtlichen Statistik können Auswirkungen auf die zeitliche Vergleichbarkeit der Ergebnisse haben. Ab dem Berichtsjahr 2009 werden erstmals auch Unternehmen mit negativen Umsätzen (z. B. verursacht durch Korrekturbuchungen) in den Ergebnissen berücksichtigt. Bis einschl. Berichtsjahr 2008 wurden diese Unternehmen nur insgesamt bzw. nachrichtlich ausgewiesen.

## **7 Kohärenz**

### **7.1 Statistikübergreifende Kohärenz**

Ein enger Zusammenhang besteht insbesondere zur Umsatzsteuerstatistik (Voranmeldungen) (s. dazu auch 9.2). Da die Umsatzsteuerstatistik (Veranlagungen) die Unternehmen und deren Umsätze in nahezu allen Wirtschaftszweigen, Rechtsformen, Größenklassen und regionalen Gliederungen erfasst, ergeben sich zahlreiche Überschneidungen mit anderen Statistiken. Unterschiede zu anderen Statistiken ergeben sich durch unterschiedliche Definitionen des Umsatzbegriffes und der Abgrenzung der Grundgesamtheit sowie der Auswahl der Erhebungseinheiten, wie z. B. aufgrund von Abschneidegrenzen in anderen Erhebungen.

### **7.2 Statistikinterne Kohärenz**

Die Umsatzsteuerstatistik (Veranlagungen) ist generell intern konsistent.

### **7.3 Input für andere Statistiken**

Die Ergebnisse der Umsatzsteuerstatistik (Veranlagungen) werden vom Unternehmensregister und von der Volkswirtschaftlichen Gesamtrechnung genutzt.

## **8 Verbreitung und Kommunikation**

### **8.1 Verbreitungswege**

#### **Pressemitteilungen**

./.

#### **Veröffentlichungen**

Die Umsatzsteuerstatistik (Veranlagungen) wird nur online veröffentlicht, es gibt keine gedruckten Veröffentlichungen. Kostenfreie Veröffentlichungen zur Umsatzsteuerstatistik (Veranlagungen) erhalten Sie unter:

[https://www.destatis.de/DE/Themen/Staat/Steuern/Umsatzsteuer/\\_inhalt.html](https://www.destatis.de/DE/Themen/Staat/Steuern/Umsatzsteuer/_inhalt.html)

bzw. unter den folgenden Links:

[Veröffentlichung Umsatzsteuerstatistik \(Veranlagungen\)](#)

[https://www.destatis.de/DE/Themen/Staat/Steuern/Umsatzsteuer/\\_inhalt.html](https://www.destatis.de/DE/Themen/Staat/Steuern/Umsatzsteuer/_inhalt.html)

[Axel Ehlert: Die neue Umsatzsteuerstatistik nach Veranlagungen. Erschienen in Wirtschaft und Statistik \(WiSta\) 04/2011, S. 376 ff.](#)

[Axel Ehlert: Umsatzsteuerstatistik \(Veranlagungen\) 2007. Erschienen in Wirtschaft und Statistik \(WiSta\) 09/2012, S. 700 f.](#)

[Axel Ehlert: Analyse der Umsatzsteuerstatistik auf Basis der Veranlagungen 2008. Erschienen in Wirtschaft und Statistik \(WiSta\) 08/2013, S. 592 ff.](#)

[Gemeinschaftsveröffentlichung der Statistischen Ämter des Bundes und der Länder: Steuern regional \(Ergebnisse der Steuerstatistiken - Ausgabe 2014 -\).](#)

[Axel Ehler: Analyse der Umsatzsteuerstatistik auf Basis der Veranlagungen 2009. Erschienen in Wirtschaft und Statistik \(WiSta\) 11/2014, S. 657 ff.](#)

#### **Online-Datenbank-**

Über die GENESIS-Online Datenbank des Statistischen Bundesamtes sind jährliche Bundesdaten für die wesentlichsten Eckwerte der Umsatzsteuerstatistik (Veranlagungen) bis zur tiefsten Wirtschaftszweigebene (5-Steller) abrufbar; gegliedert nach Bundesländern sind diese Daten bis zur 2-Steller-Ebene des Wirtschaftszweiges verfügbar:

[Genesis-Online Datenbank](#)

#### **Zugang zu Mikrodaten**

./.

#### **Sonstige Verbreitungswege**

Weitere (individuelle) Datenauswertungen sind direkt über die Fachabteilung erhältlich, die ebenfalls Ansprechpartner für Fragen oder Anmerkungen zur Umsatzsteuerstatistik (Veranlagungen) ist. Die Fachabteilung erreichen Sie unter folgender Adresse:

Statistisches Bundesamt

Gruppe Finanzen und Steuern (F 3)

65180 Wiesbaden

Tel.: 0611/75-2405 (Zentraler Auskunftsdienst) Fax: 0611/72-4000

[Kontaktformular: https://www.destatis.de/DE/Service/Kontakt/Kontakt.html](https://www.destatis.de/DE/Service/Kontakt/Kontakt.html)

Tiefer gegliederte Länderergebnisse bzw. regionale Ergebnisse unterhalb der Länderebene sind bei dem jeweiligen Statistischen Landesamt verfügbar; Anschriften der Statistischen Landesämter unter:

[https://www.destatis.de/DE/Service/StatistischesAdressbuch/\\_inhalt.html](https://www.destatis.de/DE/Service/StatistischesAdressbuch/_inhalt.html)

### **8.2 Methodenpapiere/Dokumentation der Methodik**

./.

### **8.3 Richtlinien der Verbreitung**

#### **Veröffentlichungskalender**

./.

#### **Zugriff auf den Veröffentlichungskalender**

./.

#### **Zugangsmöglichkeiten der Nutzer/-innen**

Die Ergebnisse der Umsatzsteuerstatistik (Veranlagungen) sollen jährlich im vierten Quartal veröffentlicht werden und sind jedem Nutzer unter dem in Punkt 8.1 aufgeführten Link zeitgleich zugänglich.

## **9 Sonstige fachstatistische Hinweise**

### **9.1 Zur Methodik**

#### **9.1.1 Steuerpflichtige**

Als Umsatzsteuerpflichtige gelten Unternehmer im Sinne des § 2 Abs. 1 UStG. Danach ist Unternehmer, wer eine gewerbliche oder berufliche Tätigkeit selbständig ausübt. Das Unternehmen umfasst die gesamte gewerbliche oder berufliche Tätigkeit des Unternehmers. Gewerblich oder beruflich ist jede nachhaltige Tätigkeit zur Erzielung von Einnahmen, auch wenn die Gewinnabsicht fehlt oder eine Personenvereinigung nur ihren Mitgliedern gegenüber tätig wird.

#### **9.1.2 Steuerbarer Umsatz, Gesamtumsatz**

Der steuerbare Umsatz gem. § 1 UStG umfasst:

- die Lieferungen und sonstigen Leistungen (§3, 25 UStG), die ein Unternehmer im Inland gegen Entgelt im Rahmen seines Unternehmens ausführt. Die Steuerbarkeit entfällt nicht, wenn der Umsatz aufgrund gesetzlicher oder behördlicher Anordnung ausgeführt wird oder nach gesetzlicher Vorschrift als ausgeführt gilt (§ 1 Abs. 1 Nr. 1 UStG),

- die Einfuhr von Gegenständen im Inland oder in den österreichischen Gebieten Jungholz und Mittelberg (Einfuhrumsatzsteuer) (§ 1 Abs. 1 Nr. 4 UStG). Die Umsätze, die der Einfuhrumsatzsteuer unterliegen, sind jedoch nicht Gegenstand der Umsatzsteuerstatistik,
- der innergemeinschaftliche Erwerb im Inland gegen Entgelt (§ 1 Abs. 1 Nr. 5 UStG).

Beim sogenannten Gesamtumsatz in der Definition des § 19 Abs. 3 UStG handelt es sich um eine Größe, die durch Abzug einer Reihe bestimmter steuerfreier Umsätze aus dem steuerbaren Umsatz im Sinne des § 1 Abs. 1 Nr. 1 UStG abgeleitet wird. Er ist unter anderem maßgebend für die Berechnung der Steuer nach vereinnahmten Entgelten (§ 20 Abs. 1 Nr. 1 UStG).

### 9.1.3 Nichtsteuerbarer Umsatz

Nicht steuerbar sind Umsätze, die nicht von einem Unternehmer im Sinne des UStG und/oder nicht im Inland erbracht worden sind (§ 1 UStG). Außerdem sind Lieferungen und sonstige Leistungen nicht steuerbar, wenn kein Leistungsaustausch vorliegt. An Letzterem fehlt es z.B. bei bloßen Entgeltentrichtungen wie Geldzahlung oder Überweisung und echten Schadensersatzleistungen.

Nicht steuerbar sind auch die Innenumsätze eines Organkreises, weil die einzelnen Organgesellschaften eine gewerbliche oder berufliche Tätigkeit nicht selbständig ausüben, und es ihnen daher ebenfalls an der Unternehmereigenschaft fehlt.

### 9.1.4 Steuerbefreiungen (steuerfreie Umsätze)

Bei den Steuerbefreiungen (§ 4 Nr. 1 bis 28, § 25 Abs. 2 UStG) wird unterschieden zwischen Umsätzen, bei denen ausdrücklich ein Recht auf Vorsteuerabzug besteht (§ 15 Abs. 1 und 3 UStG; siehe auch unter 9.1.7) und solchen, die davon grundsätzlich ausgeschlossen sind (§ 15 Abs. 1 a und Abs. 2, § 25 Abs. 4 UStG). Steuerfrei mit Vorsteuerabzug (§ 4 Nr. 1-7) sind insbesondere Ausfuhren und innergemeinschaftliche Lieferungen, Lohnveredelungen an Gegenständen der Ausfuhr, Umsätze für die Seeschifffahrt und Luftfahrt, der grenzüberschreitende Güterverkehr, Reiseleistungen außerhalb des Gebietes der Europäischen Wirtschaftsgemeinschaft (§ 25 Abs. 2 UStG), Lieferungen von Gold an Zentralbanken.

Aus der umfangreichen Liste der steuerfreien Umsätze ohne Vorsteuerabzug sind vor allem zu nennen: Geschäftsvorfälle im Geld- und Kapitalverkehr, Vermietung und Verpachtung von Grundstücken, Umsätze, die anderen umsatzbezogenen Verkehrsteuern unterliegen (Grunderwerb-, Rennwett- und Lotterie-, Versicherungssteuer) sowie bestimmte Leistungen des Gesundheits- und Sozialwesens. Bei innergemeinschaftlichen Dreiecksgeschäften nach § 25 b UStG sind die Umsätze des ersten Abnehmers ebenfalls steuerfrei ohne Berechtigung zum Vorsteuerabzug, wenn die Steuerschuld auf den letzten Abnehmer übertragen wurde.

### 9.1.5 Bemessungsgrundlage

Der Umsatz bemisst sich

- bei Lieferungen und sonstigen Leistungen sowie beim innergemeinschaftlichen Erwerb im Allgemeinen nach dem Entgelt (§ 10 Abs. 1 UStG),
- bei unentgeltlichen Wertabgaben im Sinne von § 3 Abs. 1 b UStG nach dem Einkaufspreis zuzüglich der Nebenkosten oder mangels eines Einkaufspreises nach den Selbstkosten (§ 10 Abs. 4 UStG),
- bei Reiseleistungen im Sinne des § 25 Abs. 1 UStG nach dem Unterschied zwischen dem Betrag, den der Leistungsempfänger aufwendet und dem Betrag, den der Unternehmer für die Reisevorleistungen aufwendet (§ 25 Abs. 3 UStG - sogenannte Margebesteuerung),
- bei Umsätzen mit beweglichen körperlichen Gegenständen unter bestimmten Voraussetzungen nach dem Betrag, um den der Verkaufspreis den Einkaufspreis für den Gegenstand übersteigt (§ 25a Abs. 3 UStG - Differenzbesteuerung).

Die Umsatzsteuer, die gem. § 10 Abs. 4 Satz 2 UStG nicht zur Bemessungsgrundlage gehört, ist grundsätzlich nach vereinbarten Entgelten (Sollbesteuerung) zu berechnen (§ 16 Abs. 1 UStG). Die Steuerberechnung nach vereinnahmten Entgelten (Ist-Besteuerung) kann beantragt werden und beschränkt sich auf Unternehmen mit einem Gesamtumsatz von nicht mehr als 500.000 Euro im Vorjahr, auf Nichtbuchführungspflichtige und Angehörige freier Berufe (§ 20 UStG).

### 9.1.6 Steuersätze

Die Umsatzsteuer beträgt seit dem 1. Januar 2007 für jeden steuerpflichtigen Umsatz 19 v.H. der Bemessungsgrundlage (§ 12 Abs. 1 UStG; vom 1.1.1993 bis 31.3.1998 15 v.H.; vom 1. April 1998 bis 31. Dezember 2006 16 v.H.); sie ermäßigt sich für eine Reihe von Umsätzen auf 7 v.H. (§ 12 Abs. 2 UStG), u.a. für Lieferungen, Einfuhr, innergemeinschaftlichen Erwerb und Vermietung der in der Anlage zum Umsatzsteuergesetz aufgeführten Gegenstände (z.B. land- und forstwirtschaftliche Erzeugnisse, Lebensmittel, Waren des Buchhandels und Erzeugnisse des graphischen Gewerbes, bestimmte Hilfsmittel für Kranke, Kunstgegenstände); zum ermäßigten Satz werden ferner bestimmte Leistungen des kulturellen Bereichs sowie die Beförderung im Personennahverkehr nach Maßgabe des § 12 Abs. 2 Nr. 10 UStG besteuert.

Aus der Anwendung der Steuersätze auf die Bemessungsgrundlage ergibt sich die Umsatzsteuer vor Abzug der Vorsteuerbeträge.

Im Rahmen von Sonderregelungen im UStG (§§ 23, 24 UStG) können bestimmte Berufsgruppen und Wirtschaftszweige Durchschnittssätze bei der Besteuerung anwenden. Unter 9.1.13 wird insbesondere auf die Regelungen für land- und forstwirtschaftliche Betriebe eingegangen.

### **9.1.7 Vorsteuerabzug, Ausstellung von Rechnungen**

Bei der Steuerberechnung kann der Unternehmer die ihm im Geschäftsverkehr von anderen Unternehmen gesondert in Rechnung gestellte Umsatzsteuer als Vorsteuerbetrag von seiner Steuerschuld absetzen. Zu den abziehbaren Vorsteuern gehört auch die auf Importe für Unternehmenszwecke entrichtete Einfuhrumsatzsteuer (§ 15 Abs. 1 UStG) und die Steuer für den innergemeinschaftlichen Erwerb.

Der Vorsteuerabzug ist nur zulässig, wenn die Steuer gesondert in Rechnung gestellt worden ist. Einzelheiten, z.B. über die erforderlichen Angaben in den Rechnungen, über Folgen des unberechtigten, gesonderten Steuerausweises usw. ergeben sich aus § 14 UStG und den dazu erlassenen Durchführungsbestimmungen.

Aus Vereinfachungsgründen können die abziehbaren Vorsteuerbeträge für bestimmte Berufs- und Gewerbebezweige nach allgemeinen Durchschnittssätzen (v.H.-Sätzen) gem. Anlage zu §§ 69 und 70 UStDV berechnet werden. Für Körperschaften, Personenvereinigungen und Vermögensmassen, die nicht verpflichtet sind Bücher zu führen und nicht aufgrund jährlicher Bestandsaufnahmen regelmäßig Abschlüsse machen, wird ein Durchschnittssatz von 7 v. H. zu grunde gelegt, mit Ausnahme der Einfuhr und des innergemeinschaftlichen Erwerbs (§ 23a Abs.1 UStG). Eine Sonderregelung gilt für land- und forstwirtschaftliche Betriebe (siehe unter 9.1.13).

### **9.1.8 Verbleibende Umsatzsteuer**

Aus der Anwendung der Steuersätze auf die Bemessungsgrundlage ergibt sich die Umsatzsteuer. Nach Berücksichtigung der abziehbaren Vorsteuer- und Kürzungsbeträge verbleibt in den meisten Fällen eine Umsatzsteuerschuld gegenüber dem Finanzamt. Diese wird innerhalb der Umsatzsteuerstatistik (Veranlagungen) ausgewiesen. Zieht man davon die für das Jahr geleisteten Vorauszahlungen ab, so erhält man die Abschlusszahlung oder aber den Erstattungsbetrag, die/der gegenüber der Finanzkasse entsteht. Die Vorauszahlungen sind innerhalb dieser Statistik nicht als Merkmal erfasst.

### **9.1.9 Entstehung der Steuer**

Die Steuer entsteht gem. § 13 Abs. 1 UStG bei Berechnung

- nach vereinbarten Entgelten mit Ablauf des Voranmeldungszeitraumes, in dem die Leistungen ausgeführt worden sind,
- nach vereinnahmten Entgelten mit Ablauf des Voranmeldungszeitraumes, in dem die Entgelte vereinnahmt worden sind (§20 UStG).

### **9.1.10 Besteuerungsverfahren**

Der Unternehmer hat für das Kalenderjahr oder ggf. einen kürzeren Besteuerungszeitraum eine Steuererklärung abzugeben (§ 18 Abs. 3 UStG).

Im Vorgriff auf die Steuererklärung und die spätere Veranlagung hat der Unternehmer jeweils bis zum 10. Tag nach Ablauf jedes Kalendervierteljahres/Kalendermonats (= Voranmeldungszeitraum) eine Voranmeldung abzugeben und eine USt-Vorauszahlung zu leisten (§ 18 Abs. 1 und 2 UStG). Bei Unternehmern, deren Steuer im vorangegangenen Kalenderjahr mehr als 7 500 Euro betragen hat, ist der Kalendermonat Voranmeldungszeitraum (§ 18 Abs. 2 UStG). Auf Antrag kann das Finanzamt die Fristen für die Abgabe der Voranmeldung und für die Entrichtung der Vorauszahlungen um einen Monat verlängern (Dauerfristverlängerung); Monatszahler haben hierfür eine Sondervorauszahlung auf die voraussichtliche Jahressteuer zu entrichten (§§ 46, 47 UStDV). Beträgt die Steuer für das vorangegangene Kalenderjahr nicht mehr als 1000 Euro, kann das Finanzamt von der Abgabe der Voranmeldung und der Vorauszahlung befreien. Die Umsatzsteuererklärung ist bis zum 31. Mai des folgenden Kalenderjahres abzugeben (§ 149 Abs.2 AO). Wird diese durch einen Steuerberater angefertigt, wird eine generelle Fristverlängerung bis zum Ende des Jahres gewährt (Ländererlass vom 02.01.2007, BStBl I S.89). Die Frist in der die Steuerfestsetzung stattfinden muss beträgt vier Jahre nach Abschluss des Festsetzungsjahres, sofern keine anderen Tatsachen den Steuerfestsetzungsprozess verlängern wie z. B. Steuerhinterziehung. Werden Fristen nicht eingehalten, kann das Finanzamt einen Verspätungszuschlag nach § 152 AO festsetzen. Nur eine entstandene Steuer kann festgesetzt und fällig werden (siehe unter 9.1.9). Die Festsetzung erfolgt durch einen Steuerbescheid (§§ 218 und 155 AO). Die Umsatzsteuer-Abschlusszahlung wird einen Monat nach Abgabe der Jahressteuererklärung durch das Unternehmen bzw. nach Eingang des Steuerbescheids des Finanzamts beim Unternehmen fällig (§ 18 Abs.4 UStG).

### **9.1.11 Örtliche Zuständigkeit**

Für die Umsatzsteuer mit Ausnahme der Einfuhrumsatzsteuer ist das Finanzamt zuständig, von dessen Bezirk aus der Unternehmer sein Unternehmen ganz oder vorwiegend betreibt (§ 21 Abs. 1 Satz 1 AO 1977).

Wird das Unternehmen von einem nicht zum Geltungsbereich des Gesetzes gehörenden Ort aus betrieben, so sind für Unternehmen aus den in der USt-ZuständigkeitsV genannten Staaten die dort festgelegten Finanzämter örtlich zuständig (§ 21 Abs. 1 Satz 2 AO 1977).

### **9.1.12 Besteuerung der Kleinunternehmer**

Die Umsatzsteuer wird nicht erhoben, wenn der nach § 19 UStG zu ermittelnde Umsatz 17.500 Euro im Vorjahr nicht überstiegen hat und 50.000 Euro im laufenden Jahr voraussichtlich nicht übersteigen wird. Dies gilt nicht für Steuern nach

§ 19 Abs. 1 Satz 3 UStG. In der Folge ist ein Vorsteuerabzug ausgeschlossen. Ein Verzicht auf die Steuerbefreiung ist gem. § 19 Abs. 2 UStG möglich.

### 9.1.13 Besteuerung der Land- und Forstwirtschaft nach Durchschnittssätzen

Im Rahmen des Mehrwertsteuersystems nehmen die land- und forstwirtschaftlichen Betriebe im Sinne des § 24 UStG eine Sonderstellung ein. Danach werden die Steuern für den größten Teil der land- und forstwirtschaftlichen Umsätze in gleicher Höhe festgesetzt wie die diesen Umsätzen zuzurechnenden Vorsteuern (Vorsteuerpauschale), mit dem Ergebnis, dass hierfür keine Zahlungsverpflichtung an das Finanzamt entsteht, während die Leistungsempfänger die ihnen in Rechnung gestellte Umsatzsteuer als Vorsteuer geltend machen können. Über die Höhe der Durchschnittssätze und der verbleibenden Steuerzahllast für die unterschiedlichen land- und forstwirtschaftlichen Umsätze informiert die nachstehende Aufstellung.

Die Durchschnittsbesteuerung ist nur auf die im Rahmen eines land- und forstwirtschaftlichen Betriebs ausgeführten Umsätze anwendbar. Sie erstreckt sich nicht auf Gewerbebetriebe kraft Rechtsform (Kapitalgesellschaften oder Erwerbs- und Wirtschaftsgenossenschaften, die nach § 2 Abs. 2 des Gewerbesteuergesetzes als Gewerbebetriebe gelten). Führt der Unternehmer neben durchschnittsbesteuerten Umsätzen auch andere Umsätze aus, so ist der land- und forstwirtschaftliche Betrieb als ein in der Gliederung des Unternehmens gesondert geführter Betrieb zu behandeln (§ 24 Abs. 3 UStG). Nach § 24 Abs. 4 können die Land- und Forstwirte für die Besteuerung nach den allgemeinen Vorschriften des UStG optieren.

**Tabelle: Durchschnittssätze für land- und forstwirtschaftliche Betriebe 2015 (§ 24 UStG)**

Art der Umsätze	Durchschnittssatz		Steuer- zahllast
	Umsatz	Vorsteuer	
	in v.H. der Bemessungsgrundlage		
1 Lieferungen von forstwirtschaftlichen Erzeugnissen, ausgenommen Sägewerkserzeugnisse (z.B. Rund-, Schicht- und Abfallholz) .....	5,5	5,5	0
2 Lieferungen der in der Anlage zu § 12 Abs. 2 Nr. 1 UStG aufgeführten Sägewerkserzeugnisse (z.B. Schnittholzabfälle, Hobel-, Hack- und Sägespäne), sonstige Leistungen (z.B. Lohnfahren), Hilfsumsätze (z.B. Verkauf gebrauchter Landmaschinen) .....	10,7	10,7	0
3 Lieferungen (ausgenommen Ausfuhrlieferungen und Umsätze im Ausland) der			
a) in der Anlage 2 UStG nicht aufgeführten Sägewerkserzeugnisse (z.B. Kanthölzer, Bohlen, Bretter) .....	19	10,7	8,3
b) in der Anlage 2 UStG nicht aufgeführten Getränke (z.B. Wein, Traubenmost, Frucht- und Gemüsesäfte) sowie alkoholische Flüssigkeiten (z.B. reiner Alkohol) .....	19	10,7	8,3
4 Ausfuhrlieferungen und im Ausland bewirkte Umsätze der			
a) in der Anlage 2 UStG nicht aufgeführten Sägewerkserzeugnisse (vgl. Nr. 3 a) .....	10,7	10,7	0
b) Getränke, alkoholische Flüssigkeiten (vgl. Nr. 3 b) ..	10,7	10,7	0
5 Übrige landwirtschaftliche Umsätze (z.B. Getreide, Vieh, Fleisch, Milch, Obst, Gemüse, Eier) .....	10,7	10,7	0

### 9.1.14 Wirtschaftssystematische Zuordnung

Die Klassifikation der Wirtschaftszweige (WZ) wird von der Finanzverwaltung in einer modifizierten Fassung zur Vergabe der Gewerkekennzahlen (GKZ) genutzt. Die Hauptunterschiede sind:

Bei der Vergabe der GKZ sind die drei Wirtschaftsabschnitte

- O Öffentliche Verwaltung, Verteidigung, Sozialversicherung

- T Private Haushalte mit Hauspersonal; Herstellung von Waren und Erbringung von Dienstleistungen durch private Haushalte für den Eigenbedarf ohne ausgeprägten Schwerpunkt
- U Extraterritoriale Organisationen und Körperschaften

grundsätzlich nicht zugelassen.

Zusätzlich werden einige Wirtschaftsklassen und -unterklassen nicht berücksichtigt und nur 24 übergeordnete Wirtschaftsgruppen oder -klassen genutzt (siehe Anhang 1).

Die Umstellung auf das Verzeichnis der WZ 2008 -Fassung für die Steuerstatistiken- erfolgte im November 2008. Die detaillierte Gliederung der Daten nach Wirtschaftszweigen anhand der GKZ ist von wesentlicher Bedeutung für die Umsatzsteuerstatistiken. Die GKZ wird dem Steuerpflichtigen in erster Linie für statistische, aber auch für finanzamtsinterne Zwecke (z. B. der Betriebsprüfung) entsprechend der WZ, die die Grundlage für die Einordnung der wirtschaftlichen Institutionen bildet, zugeteilt und in den Grundinformationsdienst der Finanzverwaltung übernommen. Grundsätzlich wird ein Unternehmen mit seinen gesamten Umsätzen einem einzigen Wirtschaftszweig zugeordnet. Maßgebend für die Zuordnung ist dabei die Haupttätigkeit des Unternehmens. Die Haupttätigkeit ist die Tätigkeit, die - gegebenenfalls unter Anwendung der Top-down-Methode - den größten Beitrag zur Wertschöpfung dieses Unternehmens leistet (siehe Definitionen und Regeln in den Vorbemerkungen zur WZ 2008).

Der Branchenzuordnung der Umsatzsteuerstatistiken liegt seit dem Berichtsjahr 2009 das Verzeichnis der WZ 2008 -Fassung für die Steuerstatistiken- zugrunde. Gegenüber ihrer Vorgängerversion, der WZ 2003, enthält die WZ 2008 eine Reihe von zum Teil wesentlichen Änderungen, sowohl gliederungsstruktureller als auch methodischer Art. Grund hierfür ist vor allem die Berücksichtigung von Änderungen internationaler Referenzklassifikationen im Rahmen einer weiter fortschreitenden internationalen Harmonisierung von Wirtschaftsklassifikationen, zu denen auch die Wirtschaftszweigklassifikationen gehören. Bei der Betrachtung von Zeitreihen ist zu beachten, dass es zu zahlreichen gliederungsstrukturellen Änderungen zwischen der WZ 2003 und der WZ 2008 gekommen ist. So ist bei nur knapp 60 Prozent der Gewerbekennzahlen 2008 eine direkte Zuordnung zu einer Gewerbekennzahl 2003 möglich. Dabei werden auch die Zuordnungen berücksichtigt, wo eine GKZ 2008 sich aus zwei oder mehreren GKZ 2003 eindeutig abgrenzen lässt bzw. umgekehrt sich eine GKZ 2003 auf zwei oder mehrere GKZ 2008 verteilt. Hier ist zumindest rechnerisch oder auf Basis einer höheren Gliederungsebene eine Anbindung möglich. Bei den übrigen ca. 40 Prozent der GKZ 2008 ist nur eine schwerpunktmäßige Bestimmung einer vergleichbaren GKZ 2003 möglich, so dass hier nur eine teils sehr eingeschränkte Vergleichbarkeit hergestellt werden kann.

Die vollständige Gliederung aus dem Verzeichnis der Wirtschaftszweige/GKZ 2008 -Fassung für die Steuerstatistiken wird in der Jahresveröffentlichung (Fachserie 14 Reihe 8.2 Umsatzsteuerstatistik (Veranlagungen)) mit der Tabelle 3.1 angeboten. Aus veröfentlichungstechnischen Gründen werden in Tabellen die nach Wirtschaftszweigen gegliedert sind, die amtlichen Kurzbezeichnungen der Wirtschaftszweige zugrunde gelegt. Um den genauen Inhalt jeder Gliederungsposition zu erhalten, empfiehlt es sich die Ausgabe der [Klassifikation der Wirtschaftszweige, Ausgabe 2008 \(WZ 2008\)](#) mit Erläuterungen heranzuziehen.

## 9.2 Methodische Unterschiede zwischen Umsatzsteuerstatistik (Veranlagungen) und Umsatzsteuerstatistik (Vorankündigungen)

Neben der seit Jahren ausgewerteten Umsatzsteuerstatistik auf Basis der Umsatzsteuer-Voranmeldungen wurde erstmals für das Veranlagungsjahr 2006 die neue Umsatzsteuerstatistik auf Basis der Umsatzsteuererklärungen erstellt.

In der Umsatzsteuerstatistik (Vorankündigungen) werden nur Unternehmen erfasst, die eine Umsatzsteuervoranmeldung abgeben müssen. Davon ausgenommen sind Unternehmen mit einem jährlichen Umsatz von weniger als 17.501 € und solche, die im vorangegangenen Jahr nicht mehr als 1.000 € (aktuelle Grenzen) Umsatzsteuer gezahlt haben. Nicht erfasst werden zudem Unternehmen, die nahezu ausschließlich steuerfreie Umsätze tätigen und bei denen somit keine Steuerzahllast entsteht. Die Daten für die Umsatzsteuerstatistik (Vorankündigungen) können bereits ca. 16 Monaten nach Ende des Festsetzungsjahres angeboten werden.

Dagegen werden in der Umsatzsteuerstatistik (Veranlagungen) alle umsatzsteuerpflichtigen Unternehmen erfasst, die im entsprechenden Erfassungszeitraum zur Umsatzsteuer veranlagt wurden und eine Jahreserklärung abgegeben haben. In der Umsatzsteuerstatistik (Veranlagungen) werden Steuerfestsetzungen berücksichtigt, die bis zu drei Jahren nach dem Festsetzungsjahr bearbeitet wurden, um das betreffende Statistikjahr möglichst umfassend abzubilden. Aus diesem Grund liegen erste Bundesergebnisse erst ca. 3 ¾ Jahre nach Ende des Berichtszeitraums vor. Die Gegenüberstellung der Angaben der beiden Statistiken zeigt, dass die Veranlagungsstatistik ca. 3 Millionen Unternehmen mehr als die Umsatzsteuerstatistik auf Basis der Vorankündigungen enthält. Sie bildet somit -wenn auch mit zeitlicher Verzögerung- die Unternehmenslandschaft wesentlich vollständiger ab. Der größere Unternehmenskreis erklärt sich in erster Linie durch die Abbildung der Unternehmen mit Umsätzen unter 17 501 Euro. Das erklärt auch, dass das gesamte Umsatzvolumen sich durch die zusätzlich berücksichtigten Unternehmen kaum von dem der Vorankündigungen unterscheidet.

Ab dem Berichtsjahr 2009 werden erstmals auch Unternehmen mit negativen Umsätzen (z. B. verursacht durch Korrekturbuchungen) in den Ergebnissen berücksichtigt. Bis einschl. Berichtsjahr 2008 wurden diese Unternehmen nur insgesamt bzw. nachrichtlich ausgewiesen.



Der Merkmalskatalog der Umsatzsteuerstatistik (Veranlagungen) umfasst gegenüber der Umsatzsteuerstatistik (Vorankündigungen) zusätzliche und differenziertere Angaben. Durch die differenziertere Merkmalsdarstellung und die zusätzlichen Merkmale sowie der unterschiedlichen Grundgesamtheit kommt es bezüglich der dargestellten steuerlichen Summen (z. B. Lieferungen und Leistungen) zu Abweichungen gegenüber den in der Umsatzsteuerstatistik (Vorankündigungen) dargestellten Summen.

## Anhang 1.1 Aufteilung des steuerbaren Umsatzes

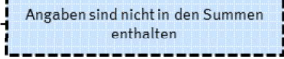

## Anhang 1.2 Aufteilung der Umsatzsteuer

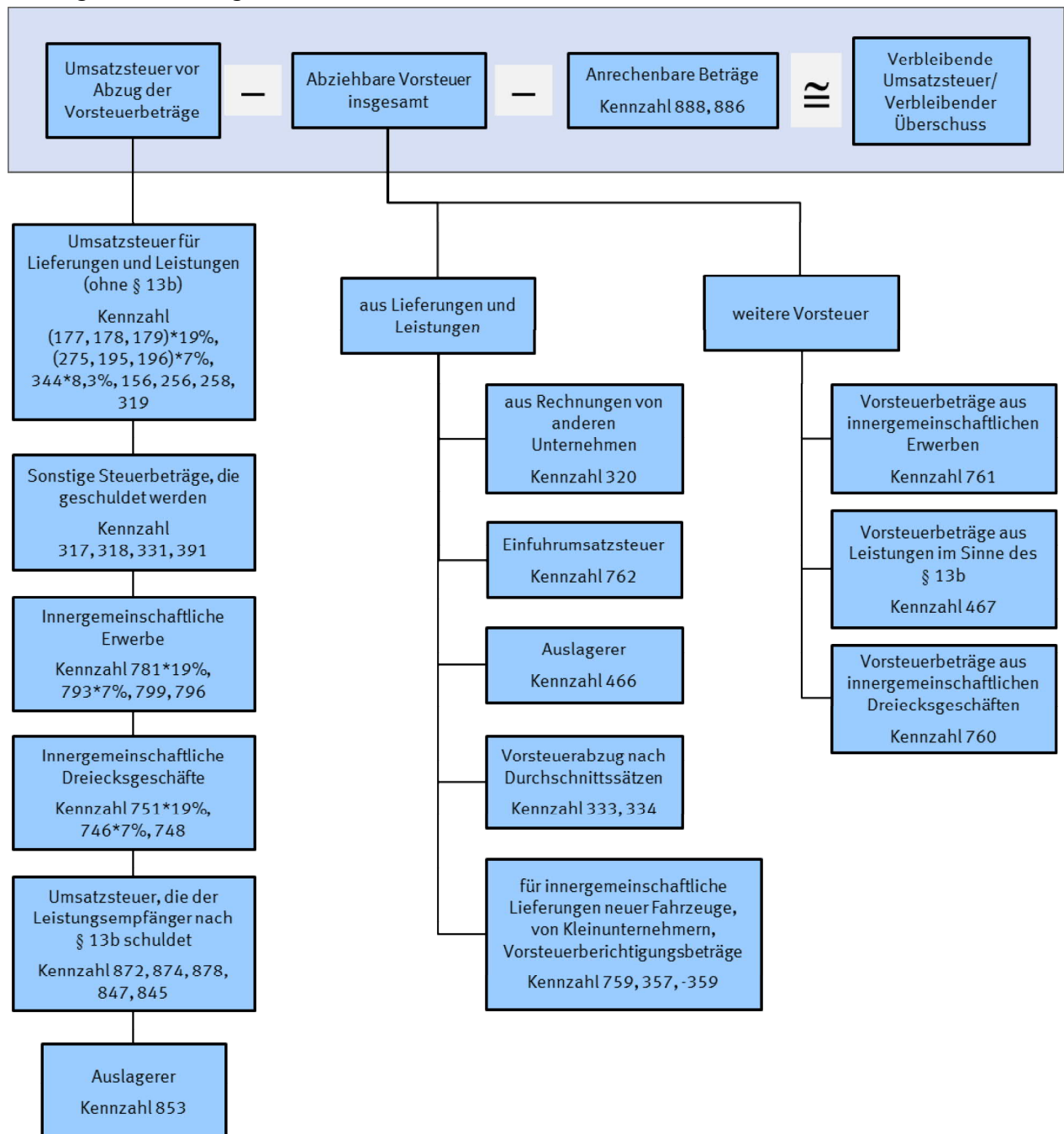

## Anhang 2 Nur auf höherer Ebene abgebildete Wirtschaftsbereiche

Im Verzeichnis der Wirtschaftszweige 2008 - Fassung für die Steuerstatistiken - nur auf höherer Ebene abgebildete Wirtschaftsbereiche (in der vollständigen Fassung der WZ2008 sind 5-stellige Wirtschaftsunterklassen vorhanden)

Lfd.-Nr.	GKZ2008	Text 2008
1	01470	Haltung von Geflügel
2	14130	Herstellung von sonstiger Oberbekleidung
3	14140	Herstellung von Wäsche
4	24200	Herstellung von Stahlrohren, Rohrform-, Rohrverschluss- und Rohrverbindungsstücken aus Stahl
5	25500	Herstellung von Schmiede-, Press-, Zieh- und Stanzteilen, gewalzten Ringen und pulvermetallurgischen Erzeugnissen
6	25990	Herstellung von sonstigen Metallwaren a.n.g.
7	28490	Herstellung von sonstigen Werkzeugmaschinen
8	31010	Herstellung von Büro- und Ladenmöbeln
9	46140	Handelsvermittlung von Maschinen, technischem Bedarf, Wasser- und Luftfahrzeugen
10	46150	Handelsvermittlung von Möbeln, Einrichtungs- und Haushaltsgegenständen, Eisen- und Metallwaren
11	46160	Handelsvermittlung von Textilien, Bekleidung, Schuhen und Lederwaren
12	46170	Handelsvermittlung von Nahrungsmitteln, Getränken und Tabakwaren
13	46690	Großhandel mit sonstigen Maschinen und Ausrüstungen
14	46720	Großhandel mit Erzen, Metallen und Metallhalbzeug
15	46900	Großhandel ohne ausgeprägten Schwerpunkt
16	47110	Einzelhandel mit Waren verschiedener Art, Hauptrichtung Nahrungs- und Genussmittel, Getränke und Tabakwaren
17	47190	Sonstiger Einzelhandel mit Waren verschiedener Art
18	47910	Versand- und Internet-Einzelhandel
19	68100	Kauf und Verkauf von eigenen Grundstücken, Gebäuden und Wohnungen
20	68200	Vermietung und Verpachtung von eigenen oder geleasteten Grundstücken, Gebäuden und Wohnungen
21	68310	Vermittlung von Grundstücken, Gebäuden und Wohnungen für Dritte
22	68320	Verwaltung von Grundstücken, Gebäuden und Wohnungen für Dritte
23	85100	Kindergärten und Vorschulen
24	85310	Allgemein bildende weiterführende Schulen

– Bitte weiße Felder ausfüllen oder ☒ ankreuzen, Anleitung beachten –

Zeile	An das Finanzamt															Eingangsstempel									
1																									
2	<b>Steuernummer</b>																								
3																									
4	<b>Umsatzsteuererklärung</b>																								
5	Berichtigte Steuererklärung (falls ja, bitte eine „1“ eintragen)															110		50	15	1	99	11	121		
6	<b>A. Allgemeine Angaben</b>																								
7	Name des Unternehmers																								
8	ggf. abweichender Firmenname																								
9	Art des Unternehmens																								
10	Straße, Haus-Nr.																								
11	PLZ										Ort														
12	Telefon																								
13	E-Mail-Adresse																								
14	<b>Im Ausland ansässiger Unternehmer</b>																								
15	(falls ja, bitte eine „1“ eintragen) ..... 125																								
16	Bitte fügen Sie in diesem Fall auch die Anlage UN bei.																								
17	<b>Dauer der Unternehmereigenschaft</b>																								
18	(nur ausfüllen, falls nicht vom 1. Januar bis zum 31. Dezember 2015)																								
19	1. Zeitraum															T T M M					T T M M				
20	2. Zeitraum															T T M M					T T M M				
21	<b>Die Abschlusszahlung ist binnen einem Monat nach der Abgabe der Steuererklärung zu entrichten (§ 18 Abs. 4 UStG).</b>																								
22	Ein Erstattungsbetrag wird auf das dem Finanzamt benannte Konto überwiesen, soweit der Betrag nicht mit Steuerschulden verrechnet wird.																								
23	<b>Verrechnung des Erstattungsbetrages erwünscht / Erstattungsbetrag ist abgetreten</b>																								
24	(falls ja, bitte eine „1“ eintragen) ..... 129																								
25	Geben Sie bitte die Verrechnungswünsche auf einem besonderen Blatt an oder auf dem beim Finanzamt erhältlichen Vordruck „Verrechnungsantrag“.																								
26	<b>Ein Umsatzsteuerbescheid ergeht nur, wenn von Ihrer Berechnung der Umsatzsteuer abgewichen wird.</b>																								
27	<b>Hinweis nach den Vorschriften der Datenschutzgesetze:</b> Die mit der Steuererklärung angeforderten Daten werden auf Grund der §§ 149, 150 der Abgabenordnung sowie der §§ 18, 18b des Umsatzsteuergesetzes erhoben. Die Angabe der Telefonnummer und der E-Mail-Adresse ist freiwillig.																								
28	<b>Unterschrift</b>																								
29	Ich habe dieser Steuererklärung die Anlage UR															Bei der Anfertigung dieser Steuererklärung einschließlich der Anlagen hat mitgewirkt:									
30	<input checked="" type="checkbox"/> beigefügt.																								
31	<input checked="" type="checkbox"/> nicht beigefügt, weil ich darin keine Angaben zu machen hatte.																								
32																									
33	Datum, eigenhändige Unterschrift des Unternehmers																								

**B. Angaben zur Besteuerung der Kleinunternehmer (§ 19 Abs. 1 UStG)**

Die Zeilen 33 und 34 sind nur auszufüllen, wenn der Umsatz **2014** (zuzüglich Steuer) nicht mehr als **17 500 EUR** betragen hat und auf die Anwendung des § 19 Abs. 1 UStG nicht verzichtet worden ist.

Betrag  
volle EUR

Umsatz im Kalenderjahr 2014



(Berechnung nach § 19 Abs. 1 und 3 UStG)

238

Umsatz im Kalenderjahr 2015

239

**C. Steuerpflichtige Lieferungen, sonstige Leistungen und unentgeltliche Wertabgaben**

Bemessungsgrundlage  
ohne Umsatzsteuer  
volle EUR

EUR

Steuer

Ct

**Umsätze zum allgemeinen Steuersatz**

Lieferungen und sonstige Leistungen . . . . . zu 19 %

177

Unentgeltliche Wertabgaben

a) Lieferungen nach § 3 Abs. 1b UStG . . . . . zu 19 %

178

b) Sonstige Leistungen nach § 3 Abs. 9a UStG . . . zu 19 %

179

**Umsätze zum ermäßigten Steuersatz**

Lieferungen und sonstige Leistungen . . . . . zu 7 %

275

Unentgeltliche Wertabgaben

a) Lieferungen nach § 3 Abs. 1b UStG . . . . . zu 7 %

195

b) Sonstige Leistungen nach § 3 Abs. 9a UStG . . . zu 7 %

196

Umsätze zu anderen Steuersätzen . . . . .

155

156

**Umsätze land- und forstwirtschaftlicher Betriebe nach § 24 UStG**

a) Lieferungen in das übrige Gemeinschaftsgebiet an Abnehmer mit USt-IdNr. . . . .

777

b) Steuerpflichtige Lieferungen (einschließlich unentgeltlicher Wertabgaben) von **Sägewerkserzeugnissen**, die in der Anlage 2 zum UStG nicht aufgeführt sind . . . . .

255

256

c) Steuerpflichtige Umsätze (einschließlich unentgeltlicher Wertabgaben) von **Getränken**, die in der Anlage 2 zum UStG nicht aufgeführt sind, sowie von **alkoholischen Flüssigkeiten** (z.B. Wein) . . . . . zu 8,3%

344

Umsätze zu anderen Steuersätzen . . . . .

257

258

d) Übrige steuerpflichtige Umsätze land- und forstwirtschaftlicher Betriebe, für die keine Steuer zu entrichten ist . . .

361

**Steuer infolge Wechsels der Besteuerungsform:**

Nachsteuer/Anrechnung der Steuer, die auf bereits versteuerte Anzahlungen entfällt (im Falle der **Anrechnung** bitte auch Zeile 57 ausfüllen) . . . . .

317

Betrag der Anzahlungen, für die die anzurechnende Steuer in Zeile 56 angegeben worden ist . . . . .

367

**Nachsteuer** auf versteuerte Anzahlungen u.ä. wegen **Steuersatzänderung** . . . . .

319

Summe . . . . . (zu übertragen in Zeile 92)

Zeile	D. Abziehbare Vorsteuerbeträge		Steuer	
			EUR	Ct
61	(ohne die Berichtigung nach § 15a UStG)			
62	Vorsteuerbeträge aus Rechnungen von anderen Unternehmern (§ 15 Abs. 1 Satz 1 Nr. 1 UStG) . . .	320		
63	Vorsteuerbeträge aus innergemeinschaftlichen Erwerben von Gegenständen (§ 15 Abs. 1 Satz 1 Nr. 3 UStG) . . . . .	761		
64	Entstandene Einfuhrumsatzsteuer (§ 15 Abs. 1 Satz 1 Nr. 2 UStG) . . . . .	762		
65	Vorsteuerabzug für die Steuer, die der Abnehmer als Auslagerer nach § 13a Abs. 1 Nr. 6 UStG schuldet (§ 15 Abs. 1 Satz 1 Nr. 5 UStG) . . . . .	466		
66	Vorsteuerbeträge aus Leistungen im Sinne des § 13b UStG (§ 15 Abs. 1 Satz 1 Nr. 4 UStG) . . . .	467		
67	Vorsteuerbeträge, die nach den allgemeinen Durchschnittssätzen berechnet sind (§ 23 UStG) . . .	333		
68	Vorsteuerbeträge nach dem Durchschnittssatz für bestimmte Körperschaften, Personenvereinigungen und Vermögensmassen (§ 23a UStG) . . . . .	334		
69	Vorsteuerabzug für innergemeinschaftliche Lieferungen <b>neuer Fahrzeuge</b> außerhalb eines Unternehmens (§ 2a UStG) sowie von Kleinunternehmern i.S.d. § 19 Abs. 1 UStG (§ 15 Abs. 4a UStG) . .	759		
70	Vorsteuerbeträge aus innergemeinschaftlichen Dreiecksgeschäften (§ 25b Abs. 5 UStG) . . . . .	760		
71	Summe . . . . . (zu übertragen in Zeile 99)			
<b>E. Berichtigung des Vorsteuerabzugs (§ 15a UStG)</b>				
72	Sind im Kalenderjahr 2015 <b>Grundstücke, Grundstücksteile, Gebäude</b> oder <b>Gebäudeteile</b> , für die Vorsteuer abgezogen worden ist, erstmals tatsächlich verwendet worden?		370	
73	Falls ja, bitte eine „1“ eintragen . . . . .			
74	(Geben Sie bitte auf besonderem Blatt für jedes Grundstück oder Gebäude gesondert an: Lage, Zeitpunkt der erstmaligen tatsächlichen Verwendung, Art und Umfang der Verwendung im Erstjahr, insgesamt angefallene Vorsteuer, in den Vorjahren - Investitionsphase - bereits abgezogene Vorsteuer)			
75	Haben sich im Jahr 2015 die für den ursprünglichen Vorsteuerabzug maßgebenden Verhältnisse geändert bei			
76	1. <b>Grundstücken, Grundstücksteilen, Gebäuden oder Gebäudeteilen</b> , die innerhalb der letzten 10 Jahre erstmals tatsächlich und <b>nicht nur einmalig</b> zur Ausführung von Umsätzen verwendet worden sind? Falls ja, bitte eine „1“ eintragen . . . . .	371		
77	2. <b>anderen Wirtschaftsgütern und sonstigen Leistungen</b> , die innerhalb der letzten 5 Jahre erstmals tatsächlich und <b>nicht nur einmalig</b> zur Ausführung von Umsätzen verwendet worden sind? Falls ja, bitte eine „1“ eintragen . . . . .	372		
78	3. <b>Wirtschaftsgütern und sonstigen Leistungen</b> , die <b>nur einmalig</b> zur Ausführung von Umsätzen verwendet worden sind? Falls ja, bitte eine „1“ eintragen . . . . .	369		
79	Die Verhältnisse, die ursprünglich für die Beurteilung des Vorsteuerabzugs maßgebend waren, haben sich seitdem geändert durch			
80	<input checked="" type="checkbox"/> Veräußerung	<input checked="" type="checkbox"/> Lieferung i.S. des § 3 Abs. 1b UStG	<input checked="" type="checkbox"/> Wechsel der Besteuerungsform, § 15a Abs. 7 UStG	
81	<input checked="" type="checkbox"/> Nutzungsänderung, und zwar			
82	<input checked="" type="checkbox"/> Übergang von steuerpflichtiger zu steuerfreier Vermietung oder umgekehrt bzw. Änderung des Verwendungsschlüssels bei gemischt genutzten Grundstücken (insbesondere bei Mieterwechsel)			
83	<input checked="" type="checkbox"/> steuerfreie Vermietung bisher eigengewerblich genutzter Räume oder umgekehrt; Übergang von einer Vermietung für NATO- oder ähnliche Zwecke zu einer nach § 4 Nr. 12 UStG steuerfreien Vermietung			
84	<input checked="" type="checkbox"/>			
85	<b>Vorsteuerberichtigungsbeträge</b>	nachträglich abziehbar		zurückzuzahlen
		EUR	Ct	EUR
86	zu 1. (Grundstücke usw., § 15a Abs. 1 Satz 2 UStG) . .			
87	zu 2. (andere Wirtschaftsgüter usw., § 15a Abs. 1 Satz 1 UStG) . . . . .			
88	zu 3. (Wirtschaftsgüter usw., § 15a Abs. 2 UStG) . . . .			
89	Summe . . . . .	357	359	
90	zu übertragen in Zeile 100		zu übertragen in Zeile 97	

Steuernummer:



**F. Berechnung der zu entrichtenden Umsatzsteuer**

Steuer

EUR

Ct

**Umsatzsteuer auf steuerpflichtige Lieferungen, sonstige Leistungen und unentgeltliche Wertabgaben** . . . . . (aus Zeile 60)

**Umsatzsteuer auf innergemeinschaftliche Erwerbe** . . . . . (aus Zeile 13 der Anlage UR)

Umsatzsteuer, die vom letzten Abnehmer im innergemeinschaftlichen Dreiecksgeschäft geschuldet wird (§ 25b Abs. 2 UStG) . . . . . (aus Zeile 20 der Anlage UR)

Umsatzsteuer, die vom Leistungsempfänger nach § 13b UStG geschuldet wird . . . . . (aus Zeile 27 der Anlage UR)

Umsatzsteuer, die vom Auslagerer oder Lagerhalter geschuldet wird (§ 13a Abs. 1 Nr. 6 UStG) . . . . . (aus Zeile 30 der Anlage UR)

Vorsteuerbeträge, die auf Grund des § 15a UStG zurückzuzahlen sind . . . . . (aus Zeile 89)

Zwischensumme . . . . .

**Abziehbare Vorsteuerbeträge** . . . . . (aus Zeile 71)

Vorsteuerbeträge, die auf Grund des § 15a UStG nachträglich abziehbar sind . . . . . (aus Zeile 89)

Verbleibender Betrag . . . . .

In Rechnungen unrichtig oder unberechtigt ausgewiesene Steuerbeträge (§ 14c UStG) sowie Steuerbeträge, die nach § 6a Abs. 4 Satz 2 UStG geschuldet werden . . . . . **318**

Steuerbeträge, die nach § 17 Abs. 1 Satz 6 UStG geschuldet werden . . . . . **331**

Steuer-, Vorsteuer- und Kürzungsbeträge, die auf frühere Besteuerungszeiträume entfallen (nur für Kleinunternehmer, die § 19 Abs. 1 UStG anwenden) . . . . . **391**

**Umsatzsteuer**

**Überschuss** - bitte dem Betrag ein Minuszeichen voranstellen . . . . .

Anrechenbare Beträge . . . . . (aus Zeile 22 der Anlage UN)

**Verbleibende Umsatzsteuer** . . . . . (bitte in jedem Fall ausfüllen) **816**

**Verbleibender Überschuss** – bitte dem Betrag ein Minuszeichen voranstellen – . . . . .

Vorauszahlungssoll 2015 (einschließlich Sondervorauszahlung) . . . . .

**Noch an die Finanzkasse zu entrichten - Abschlusszahlung -** (bitte in jedem Fall ausfüllen) **820**

**Erstattungsanspruch** – bitte dem Betrag ein Minuszeichen voranstellen – . . . . .

**Bearbeitungshinweis**

1. Die aufgeführten Daten sind mit Hilfe des geprüften und genehmigten Programms sowie ggf. unter Berücksichtigung der gespeicherten Daten maschinell zu verarbeiten.

2. Die weitere Bearbeitung richtet sich nach den Ergebnissen der maschinellen Verarbeitung.

Kontrollzahl und/oder Datenerfassungsvermerk