

Bautätigkeit und Wohnungen

Bestand an Wohnungen



31. Dezember 2018

Erscheinungsfolge: jährlich
Erschienen am 31.07.2019
Artikelnummer: 2050300187004

Ihr Kontakt zu uns:
www.destatis.de/kontakt
Telefon: +49 (0) 611 / 75 24 05

© Statistisches Bundesamt (Destatis), 2019

Vervielfältigung und Verbreitung, auch auszugsweise, mit Quellenangabe gestattet.

Inhalt

Fortschreibung des Gebäude- und Wohnungsbestandes
Schaubilder

Tabellen

- 1 Zusammenfassende Übersichten
- 1.1 Wohnungsbestand Deutschlands in den Jahren 2006 bis 2018
- 1.2 Bestand an Wohnungen am 31.12.2018 - Länder
- 1.3 Bestand an Wohnungen am 31.12.2018 - Deutschland - Früheres Bundesgebiet - Neue Länder und Berlin
- 1.4 Bestand an Wohngebäuden in den Jahren 2005 bis 2018
- 1.5 Bestand an Wohngebäuden am 31.12.2018 - Länder
- 1.6 Wohnungen und Wohnfläche in Wohngebäuden in Deutschland in den Jahren 2009 bis 2018
- 1.7 Bestand an Wohngebäuden am 31.12.2018 - Deutschland - Früheres Bundesgebiet - Neue Länder und Berlin

- 2 Wohnungsbestand Deutschlands nach Verwaltungsbezirken
- Wohnungen 2018 nach der Zahl der Räume -

- 3 Bestand an Wohngebäuden in Deutschland nach Verwaltungsbezirken
- Wohngebäude 2018 nach Gebäudearten -

- 4 Bestand an Wohngebäuden und Wohnungen in Deutschland nach Raumordnungsregionen
- 4.1 Wohnungen 2018 nach der Zahl der Räume
- 4.2 Wohngebäude 2018 nach Gebäudearten

Anhang

Aufstellung der Raumordnungsregionen nach Kreisen ab 2016
Blatt 1
Blatt 2

Gebietsstand

Die Angaben für **Deutschland** beziehen sich auf die Bundesrepublik Deutschland nach dem Gebietsstand seit dem 3.10.1990.

Die Angaben für das **frühere Bundesgebiet** beziehen sich auf die Bundesrepublik Deutschland nach dem Gebietsstand bis zum 3.10.1990; bis 2004 schließen sie Berlin-West ein.

Die Angaben für die **neuen Länder und Berlin-Ost** beziehen sich auf die Länder Brandenburg, Mecklenburg-Vorpommern, Sachsen, Sachsen-Anhalt und Thüringen sowie auf Berlin-Ost (ab 2005 auch Berlin-West).

Abkürzungen

RB = Regierungsbezirk

Maßeinheiten

M² = Quadratmeter

Zeichenerklärung

– = nichts vorhanden

Abweichungen in den Summen entstehen durch Runden der Zahlen

Die Ergebnisse der Baufertigstellungen (2018) im Wohn- und Nichtwohnbau für den Main-Kinzig-Kreis (Hessen) wurden geschätzt

Fortschreibung des Gebäude- und Wohnungsbestandes

Statistische Daten über den Bestand an Wohngebäuden und Wohnungen sind u. a. für wohnungspolitische Überlegungen und Planungen in der Bauwirtschaft von großer Bedeutung. Benötigt werden vor allem Angaben über Qualität, Quantität und Struktur des Gebäude- und Wohnungsbestandes in möglichst tiefer regionaler Gliederung, die nur durch umfassende Gebäude- und Wohnungszählungen zu gewinnen sind. Solche Totalzählungen sind mit hohen Kosten und großem Arbeitsaufwand verbunden und deshalb nur in größeren Zeitabständen möglich.

Um aktuelle Daten über den Wohngebäude- und Wohnungsbestand bereitstellen zu können, ist man in der Zeit zwischen zwei Totalzählungen darauf angewiesen, den Bestand fortzuschreiben. Die Basisdaten der Zählung werden dazu jährlich durch den Saldo der Zu- und Abgänge an Wohngebäuden und Wohnungen in Wohn- und Nichtwohngebäuden aus Ergebnissen der Bautätigkeitsstatistik fortgeschrieben.

Die Fortschreibung des Gebäude- und Wohnungsbestandes wird im Wesentlichen nach folgendem Schema durchgeführt:

Bestand aus der Totalzählung **erhöht** durch

- Fertigstellung neuer Gebäude
- Fertigstellung durch Baumaßnahmen an bestehenden Gebäuden
- sonstige Zugänge

vermindert durch

- Abgänge durch Abbruch
- Abgänge durch Baumaßnahmen an bestehenden Gebäuden
- sonstige Abgänge.

Abweichungen zu dem tatsächlichen Wohnungsbestand, die durch die Fortschreibung entstehen, können sich mit wachsender zeitlicher Entfernung vom Zählungstichtag kumulieren. Sie entstehen hauptsächlich durch nicht vollständig erfassbare Abgänge, z. B. auf Grund von Wohnungszusammenlegungen. Durch Zusammenlegungen verringert sich zwar die Anzahl der Wohnungen, die Wohnfläche jedoch bleibt erhalten, so dass sich die durch die jährliche Fortschreibung ergebenden Abweichungen vorwiegend in der Anzahl und Größenstruktur der Wohnungen widerspiegeln.

In der vorliegenden Publikation veröffentlicht das Statistische Bundesamt

- **gesamtdeutsche Ergebnisse zum Wohnungsbestand** für die Erhebungsmerkmale Anzahl der Wohnungen in Wohn- und Nichtwohngebäuden, deren Struktur, Anzahl der Wohnräume und die Wohnfläche sowie zum **Bestand an Wohngebäuden** für die Erhebungsmerkmale Anzahl der Wohngebäude, deren Struktur, darin befindliche Wohnungen und die Wohnfläche.

Die vorliegenden Ergebnisse der Fortschreibung basieren

- für das frühere Bundesgebiet auf der Gebäude- und Wohnungszählung am 25. Mai 1987;
- für die neuen Länder und Berlin-Ost für die Jahre bis 1993 auf der Zählung vom 31. Dezember 1981, ab 1994 auf der Gebäude- und Wohnungszählung am 30. September 1995;
- ab dem Berichtsjahr 2010 auf den endgültigen Ergebnissen der Gebäude- und Wohnungszählung 2011.

Bei der Darstellung gesamtdeutscher Ergebnisse sind auch Bezüge zwischen Wohnungsbestand und Einwohnerzahl hergestellt worden. Seit Ende der achtziger Jahre war eine insgesamt steigende Einwohnerzahl in Deutschland bei gleichzeitig gegenläufigen Entwicklungen zwischen dem früheren Bundesgebiet (Zunahme) und den neuen Ländern und Berlin-Ost (Rückgang) feststellbar, die den Versorgungsgrad mit Wohnungen maßgeblich beeinflusst.

Ausgewählte Begriffe

Wohngebäude sind Gebäude, die mindestens zur Hälfte - gemessen am Anteil der Wohnfläche an der Nutzfläche nach DIN 277 (in der jeweils gültigen Fassung) – Wohnzwecken dienen. Zu den Wohngebäuden rechnen auch Ferien-, Sommer- und Wochenendhäuser mit einer Mindestgröße von 50 m² Wohnfläche.

Wohnheime sind Wohngebäude, die primär den Wohnbedürfnissen bestimmter Bevölkerungskreise dienen (z. B. Studentenwohnheim, Seniorenwohnheim). Wohnheime besitzen Gemeinschaftsräume. Die Bewohnerinnen/Bewohner von Wohnheimen führen einen eigenen Haushalt.

Nichtwohngebäude sind Gebäude, die überwiegend (mindestens zu mehr als der Hälfte der Nutzfläche) Nichtwohnzwecken dienen.

Unter einer **Wohnung** sind nach außen abgeschlossene, zu Wohnzwecken bestimmte, in der Regel zusammen-liegende Räume zu verstehen, die die Führung eines eigenen Haushalts ermöglichen. Wohnungen haben einen eigenen Eingang unmittelbar vom Freien, von einem Treppenhaus oder einem Vorraum. Zur Wohnung können aber auch außerhalb des eigentlichen Wohnungsabschlusses liegende **zu Wohnzwecken ausgebaut** Keller- oder Bodenräume (z. B. Mansarden) gehören.

Die Zahl der **Räume** umfasst alle Wohn-, Ess- und Schlafzimmer und andere separate Räume (z. B. bewohnbare Keller- und Bodenräume) von mindestens 6 m² Größe sowie abgeschlossene Küchen unabhängig von deren Größe. Bad, Toilette, Flur und Wirtschaftsräume werden grundsätzlich nicht mitgezählt. Ein Wohnzimmer mit einer Essecke, Schlafnische oder Kochnische ist als **ein** Raum zu zählen. Dementsprechend bestehen Wohnungen, in denen es keine bauliche Trennung der einzelnen Wohnbereiche gibt (z. B. sogenannte „Loftwohnungen“) aus nur **einem** Raum.

Die **Wohnfläche** (zu berechnen nach der Verordnung der Wohnfläche (Wohnflächenverordnung – WoFlV) vom 25. November 2003 (BGBl. I S. 2346)) umfasst die Grundflächen der Räume, die ausschließlich zu dieser Wohnung gehören, also die Flächen von Wohn- und Schlafräumen, Küchen und Nebenräumen (z. B. Dielen, Abstellräume und Bad) innerhalb der Wohnung. Die Wohnfläche eines Wohnheims umfasst die Grundflächen der Räume, die zur alleinigen und gemeinschaftlichen Nutzung durch die Bewohner bestimmt sind.

Entwicklung des Wohnungsbestandes in den Jahren 2006 bis 2018

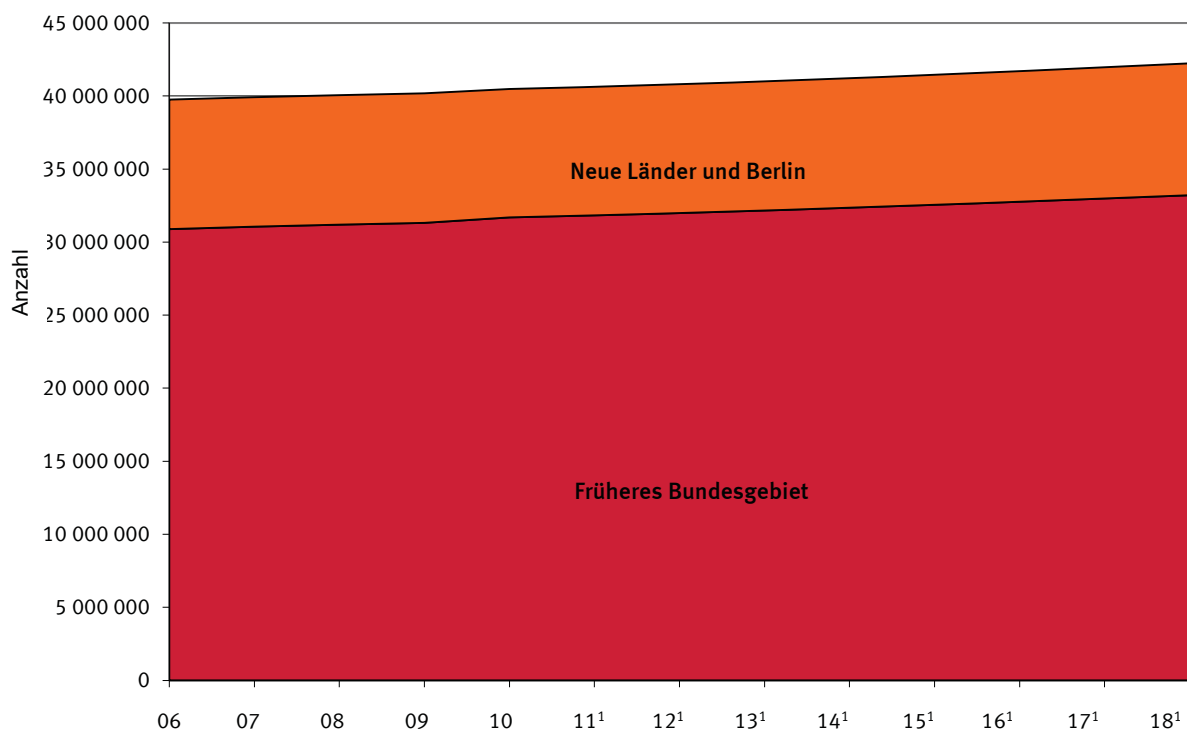

¹ Fortschreibung basierend auf den endgültigen Ergebnissen der Gebäude- und Wohnungszählung 2011, einschließlich Wohnheime.

Struktur des Wohnungsbestandes 2018 *

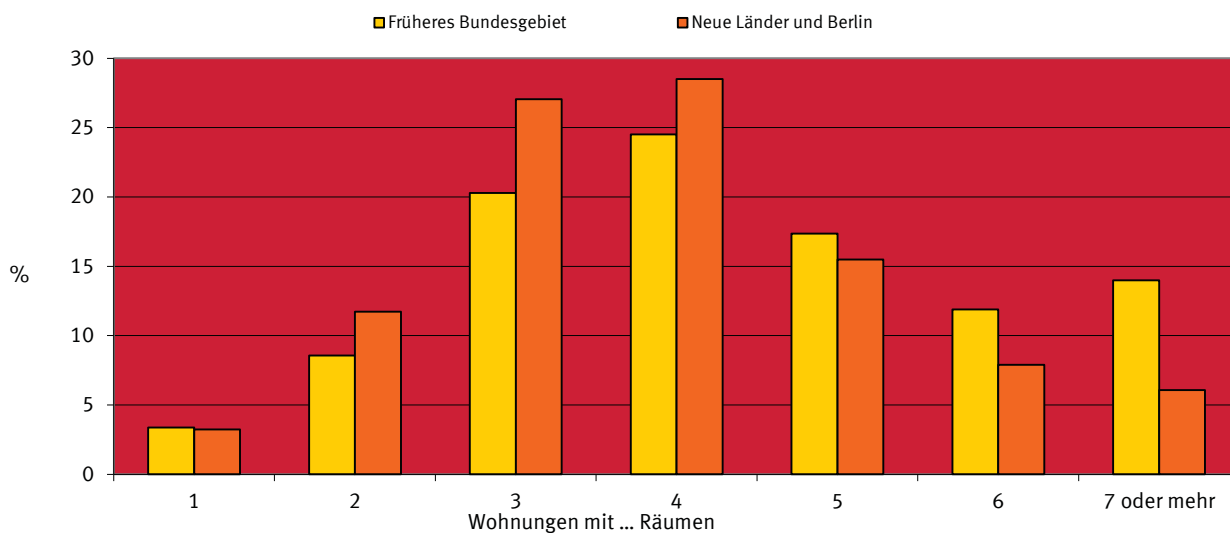

* Fortschreibung basierend auf den endgültigen Ergebnissen der Gebäude- und Wohnungszählung 2011, einschließlich Wohnheime.

Wohnungsbestand 2018 je 1000 Einwohner



Fortschreibung basierend auf den endgültigen Ergebnissen der Gebäude- und Wohnungszählung 2011, einschließlich Wohnheime.

1 Zusammenfassende Übersicht

1.1 Wohnungsbestand Deutschlands in den Jahren 2006 bis 2018

- Wohnungen in Wohn- und Nichtwohngebäuden -

Stichtag Land	Wohnungen		Wohnfläche			Räume		
	insgesamt	je 1 000 Einwohner	insgesamt	je Wohnung	je Einwohner	insgesamt	je Wohnung	je Einwohner
	Anzahl		1 000 m ²	m ²		Anzahl		
31. 12. 2006 Deutschland	39 753 733	483	3 421 384	86,1	41,6	175 195 906	4,4	2,1
Früheres Bundesgebiet	30 887 335	470	2 775 826	89,9	42,3	139 734 682	4,5	2,1
Neue Länder und Berlin	8 866 398	533	645 558	72,8	38,8	35 461 224	4,0	2,1
31. 12. 2007 Deutschland	39 918 192	486	3 443 790	86,3	41,9	176 113 985	4,4	2,1
Früheres Bundesgebiet	31 056 958	473	2 796 860	90,1	42,6	140 628 343	4,5	2,1
Neue Länder und Berlin	8 861 234	535	646 930	73,0	39,1	35 485 642	4,0	2,1
31. 12. 2008 Deutschland	40 057 282	488	3 462 334	86,4	42,2	176 859 737	4,4	2,2
Früheres Bundesgebiet	31 194 403	476	2 813 821	90,2	42,9	141 338 968	4,5	2,2
Neue Länder und Berlin	8 862 879	538	648 514	73,2	39,4	35 520 769	4,0	2,2
31. 12. 2009 Deutschland	40 183 563	491	3 479 042	86,6	42,5	177 523 489	4,4	2,2
Früheres Bundesgebiet	31 316 708	479	2 828 998	90,3	43,2	141 966 790	4,5	2,2
Neue Länder und Berlin	8 866 855	541	650 044	73,3	39,7	35 556 699	4,0	2,2
31. 12. 2010 Deutschland ¹	40 479 270	495	3 680 628	90,9	45,0	177 813 831	4,4	2,2
Früheres Bundesgebiet	31 690 294	484	2 999 953	94,7	45,9	143 172 377	4,5	2,2
Neue Länder und Berlin	8 788 976	538	680 674	77,4	41,7	34 641 454	3,9	2,1
31. 12. 2011 Deutschland ¹	40 630 302	506	3 699 480	91,1	46,1	178 563 517	4,4	2,2
Früheres Bundesgebiet	31 830 103	494	3 016 830	94,8	46,8	143 856 941	4,5	2,2
Neue Länder und Berlin	8 800 199	554	682 651	77,6	42,9	34 706 576	3,9	2,2
31. 12. 2012 Deutschland ¹	40 805 805	507	3 720 884	91,2	46,2	179 410 436	4,4	2,2
Früheres Bundesgebiet	31 987 227	495	3 035 542	94,9	47,0	144 609 440	4,5	2,2
Neue Länder und Berlin	8 818 578	554	685 342	77,7	43,1	34 800 996	3,9	2,2
31. 12. 2013 Deutschland ¹	40 995 141	508	3 743 543	91,3	46,3	180 298 583	4,4	2,2
Früheres Bundesgebiet	32 158 159	496	3 055 456	95,0	47,1	145 405 649	4,5	2,2
Neue Länder und Berlin	8 836 982	555	688 088	77,9	43,2	34 892 934	3,9	2,2
31. 12. 2014 Deutschland ¹	41 221 210	508	3 769 376	91,4	46,5	181 306 356	4,4	2,2
Früheres Bundesgebiet	32 355 282	497	3 077 674	95,1	47,3	146 282 459	4,5	2,2
Neue Länder und Berlin	8 865 928	556	691 702	78,0	43,4	35 023 897	4,0	2,2
31. 12. 2015 Deutschland ¹	41 446 269	504	3 794 976	91,6	46,2	182 295 711	4,4	2,2
Früheres Bundesgebiet	32 549 115	493	3 099 530	95,2	46,9	147 136 518	4,5	2,2
Neue Länder und Berlin	8 897 154	552	695 446	78,2	43,1	35 159 193	4,0	2,2
31. 12. 2016 Deutschland ¹	41 703 347	505	3 822 507	91,7	46,3	183 354 291	4,4	2,2
Früheres Bundesgebiet	32 764 187	494	3 122 577	95,3	47,1	148 030 747	4,5	2,2
Neue Länder und Berlin	8 939 160	553	699 930	78,3	43,3	35 323 544	4,0	2,2
31. 12. 2017 Deutschland ¹	41 968 066	507	3 850 742	91,8	46,5	184 427 760	4,4	2,2
Früheres Bundesgebiet	32 985 896	495	3 146 428	95,4	47,2	148 942 014	4,5	2,2
Neue Länder und Berlin	8 982 170	555	704 314	78,4	43,5	35 485 746	4,0	2,2
31. 12. 2018 Deutschland ¹	42 235 402	509	3 878 901	91,8	46,7	185 491 224	4,4	2,2
Früheres Bundesgebiet	33 208 315	497	3 169 923	95,5	47,4	149 835 977	4,5	2,2
Neue Länder und Berlin	9 027 087	557	708 978	78,5	43,8	35 655 247	3,9	2,2
2018 nach Ländern¹								
Schleswig-Holstein	1 489 901	514	139 320	93,5	48,1	6 656 812	4,5	2,3
Hamburg	956 476	519	72 827	76,1	39,6	3 569 162	3,7	1,9
Niedersachsen	3 999 256	501	409 276	102,3	51,3	19 572 153	4,9	2,5
Bremen	360 042	527	28 987	80,5	42,4	1 422 181	4,0	2,1
Nordrhein-Westfalen	9 014 363	503	815 414	90,5	45,5	38 550 946	4,3	2,1
Hessen	3 041 405	485	293 562	96,5	46,9	13 843 486	4,6	2,2
Rheinland-Pfalz	2 102 146	515	219 214	104,3	53,7	10 316 754	4,9	2,5
Baden-Württemberg	5 297 931	479	510 665	96,4	46,1	23 965 618	4,5	2,2
Bayern	6 430 292	492	626 949	97,5	47,9	29 364 946	4,6	2,2
Saarland	516 503	521	53 709	104,0	54,2	2 573 919	5,0	2,6
Berlin	1 949 252	535	142 752	73,2	39,2	6 754 186	3,5	1,9
Brandenburg	1 330 009	529	113 499	85,3	45,2	5 538 515	4,2	2,2
Mecklenburg-Vorpommern	909 396	565	72 604	79,8	45,1	3 593 982	4,0	2,2
Sachsen	2 364 409	580	178 886	75,7	43,9	9 311 244	3,9	2,3
Sachsen-Anhalt	1 289 187	584	103 887	80,6	47,0	5 327 055	4,1	2,4
Thüringen	1 184 834	553	97 351	82,2	45,4	5 130 265	4,3	2,4

¹ Fortschreibung basierend auf den endgültigen Ergebnissen der Gebäude- und Wohnungszählung 2011, einschließlich Wohnheime.

1 Zusammenfassende Übersicht

1.2 Bestand an Wohnungen am 31.12.2018 ^{*)}

Länder

Land	Wohnungen in Wohn- und Nichtwohngebäuden											Darunter in Nichtwohngebäuden	
	davon mit ... Räumen								Räume insgesamt	Wohnfläche insgesamt			
	zusammen	1	2	3	4	5	6	7 oder mehr					
								Wohnungen			Räume		
	Anzahl										1 000 m ²	Anzahl	1 000 m ²
Schleswig-Holstein	1 489 901	38 233	132 396	304 865	355 232	294 106	187 265	177 804	1 424 144	6 656 812	139 320	48 075	4 333
Hamburg	956 476	59 219	97 451	302 005	270 517	129 088	54 027	44 169	357 356	3 569 162	72 827	20 450	1 513
Niedersachsen	3 999 256	94 128	218 416	656 649	965 570	785 251	550 672	728 570	5 978 679	19 572 153	409 276	138 834	13 416
Bremen	360 042	14 921	48 448	95 117	92 241	51 427	30 840	27 048	213 874	1 422 181	28 987	10 384	784
Nordrhein-Westfalen	9 014 363	282 001	913 344	2 113 507	2 347 642	1 462 822	931 611	963 436	7 807 392	38 550 946	815 414	300 935	25 808
Hessen	3 041 405	101 933	259 424	614 354	746 805	514 569	350 240	454 080	3 718 138	13 843 486	293 562	105 072	9 392
Rheinland-Pfalz	2 102 146	62 002	138 129	348 625	450 967	380 498	311 149	410 776	3 359 367	10 316 754	219 214	87 305	8 106
Baden-Württemberg	5 297 931	183 050	434 278	1 005 688	1 346 333	960 725	639 270	728 587	5 872 371	23 965 618	510 665	209 792	19 619
Bayern	6 430 292	291 045	589 006	1 218 661	1 432 286	1 085 877	812 777	1 000 640	8 204 715	29 364 946	626 949	229 465	21 372
Saarland	516 503	9 639	28 835	82 817	119 335	93 855	79 977	102 045	831 682	2 573 919	53 709	18 153	1 686
Berlin	1 949 252	87 248	351 107	641 789	523 902	222 391	75 255	47 560	380 264	6 754 186	142 752	29 741	2 443
Brandenburg	1 330 009	32 962	130 154	310 340	379 206	247 314	134 619	95 414	753 117	5 538 515	113 499	31 306	2 559
Mecklenburg-Vorpommern	909 396	33 806	118 571	235 803	235 191	149 771	79 047	57 207	451 724	3 593 982	72 604	25 131	1 977
Sachsen	2 364 409	76 523	247 303	665 499	708 266	349 892	180 629	136 297	1 077 320	9 311 244	178 886	74 463	5 848
Sachsen-Anhalt	1 289 187	32 843	117 104	318 346	387 599	223 948	117 338	92 009	730 802	5 327 055	103 887	35 326	2 879
Thüringen	1 184 834	32 460	97 669	265 941	333 104	206 526	127 478	121 656	974 730	5 130 265	97 351	42 253	3 450
Deutschland	42 235 402	1 432 013	3 921 635	9 180 006	10 694 196	7 158 060	4 662 194	5 187 298	42 135 675	185 491 224	3 878 901	1 406 685	125 186
nachrichtlich:													
Früheres Bundesgebiet	33 208 315	1 136 171	2 859 727	6 742 288	8 126 928	5 758 218	3 947 828	4 637 155	37 767 718	149 835 977	3 169 923	1 168 465	106 030
Neue Länder und Berlin	9 027 087	295 842	1 061 908	2 437 718	2 567 268	1 399 842	714 366	550 143	4 367 957	35 655 247	708 978	238 220	19 156

*) Fortschreibung basierend auf den endgültigen Ergebnissen der Gebäude- und Wohnungszählung 2011, einschließlich Wohnheime.

1 Zusammenfassende Übersicht

1.3 Bestand an Wohnungen am 31.12.2018 *)

Kreisfreie Städte und Landkreise

Gegenstand der Nachweisung	Wohnungen in Wohn- und Nichtwohngebäuden											Darunter in Nichtwohngebäuden	
	davon mit ... Räumen								Räume insgesamt	Wohnfläche insgesamt			
	zusammen	1	2	3	4	5	6	7 oder mehr					
								Wohnungen			Räume		
	Anzahl											1 000 m ²	Anzahl
Deutschland													
Bestand am 31.12.2017	41 968 066	1 406 350	3 877 445	9 124 015	10 651 098	7 120 033	4 630 232	5 158 893	41 908 526	184 427 760	3 850 742	1 401 721	124 840
+ Zugang durch Neubau	255 564	22 885	39 346	54 332	45 534	38 734	30 612	24 121	191 624	1 015 675	26 080	4 458	330
+ Zugang durch Baum. an best. Gebäuden	165 245	14 630	24 640	39 649	35 007	20 753	14 038	16 528	136 367	647 245	15 142	7 908	666
dar. durch Nutzungsänderung	19 302	3 953	3 981	4 551	3 081	1 764	934	1 038	8 626	60 942	1 604	424	37
+ Sonstiger Zugang	372	249	11	36	31	17	5	7	45	663	15	15	0
- Totalabgang	23 608	2 608	3 059	5 587	5 749	2 962	1 690	1 953	15 527	88 960	1 894	2 555	230
dar. durch Nutzungsänderung	2 794	527	285	566	656	344	197	219	1 819	10 140	235	1 233	106
- Abgang durch Baum. an best. Gebäuden	130 200	9 485	16 740	32 439	31 725	18 514	11 002	10 295	85 343	511 107	11 183	4 857	421
- Sonstiger Abgang	37	8	8	-	-	1	1	3	17	52	2	5	0
Bestand am 31.12.2018	42 235 402	1 432 013	3 921 635	9 180 006	10 694 196	7 158 060	4 662 194	5 187 298	42 135 675	185 491 224	3 878 901	1 406 685	125 186
Früheres Bundesgebiet													
Bestand am 31.12.2017	32 985 896	1 116 659	2 823 412	6 694 744	8 090 070	5 727 837	3 920 824	4 612 350	37 569 890	148 942 014	3 146 428	1 164 421	105 749
+ Zugang durch Neubau	211 395	17 343	32 443	45 636	37 456	31 048	26 087	21 382	169 569	850 292	21 901	3 895	291
+ Zugang durch Baum. an best. Gebäuden	120 458	10 536	16 200	26 473	25 017	16 077	11 712	14 443	118 849	491 929	11 551	6 551	567
dar. durch Nutzungsänderung	13 256	3 030	2 540	2 758	2 147	1 236	733	812	6 765	42 315	1 113	331	29
+ Sonstiger Zugang	204	93	7	36	31	17	1	3	17	447	10	15	0
- Totalabgang	16 686	2 146	2 007	3 717	3 246	2 237	1 505	1 828	14 531	65 041	1 462	2 227	206
dar. durch Nutzungsänderung	2 041	363	216	386	418	289	171	198	1 663	7 759	178	1 006	90
- Abgang durch Baum. an best. Gebäuden	92 915	6 306	10 320	20 884	22 400	14 523	9 290	9 192	76 059	383 612	8 503	4 185	371
- Sonstiger Abgang	37	8	8	-	-	1	1	3	17	52	2	5	0
Bestand am 31.12.2018	33 208 315	1 136 171	2 859 727	6 742 288	8 126 928	5 758 218	3 947 828	4 637 155	37 767 718	149 835 977	3 169 923	1 168 465	106 030
Neue Länder und Berlin													
Bestand am 31.12.2017	8 982 170	289 691	1 054 033	2 429 271	2 561 028	1 392 196	709 408	546 543	4 338 636	35 485 746	704 314	237 300	19 091
+ Zugang durch Neubau	44 169	5 542	6 903	8 696	8 078	7 686	4 525	2 739	22 055	165 383	4 179	563	39
+ Zugang durch Baum. an best. Gebäuden	44 787	4 094	8 440	13 176	9 990	4 676	2 326	2 085	17 518	155 316	3 592	1 357	99
dar. durch Nutzungsänderung	6 046	923	1 441	1 793	934	528	201	226	1 861	18 627	491	93	8
+ Sonstiger Zugang	168	156	4	-	-	-	4	4	28	216	5	-	-
- Totalabgang	6 922	462	1 052	1 870	2 503	725	185	125	996	23 919	432	328	23
dar. durch Nutzungsänderung	753	164	69	180	238	55	26	21	156	2 381	58	227	16
- Abgang durch Baum. an best. Gebäuden	37 285	3 179	6 420	11 555	9 325	3 991	1 712	1 103	9 284	127 495	2 680	672	50
- Sonstiger Abgang	-	-	-	-	-	-	-	-	-	-	0	-	-
Bestand am 31.12.2018	9 027 087	295 842	1 061 908	2 437 718	2 567 268	1 399 842	714 366	550 143	4 367 957	35 655 247	708 978	238 220	19 156

*) Fortschreibung basierend auf den endgültigen Ergebnissen der Gebäude- und Wohnungszählung 2011, einschließlich Wohnheime.

1 Zusammenfassende Übersicht

1.4 Bestand an Wohngebäuden in den Jahren 2005 bis 2018

Stichtag ----- Land	Wohngebäude													
	zusammen			davon									Wohnheime 1)	
				mit 1 Wohnung		mit 2 Wohnungen			mit 3 oder mehr Wohnungen					
	Gebäude	Wohn- fläche	Wohn- nungen	Gebäude/ Wohnungen	Wohn- fläche	Gebäude	Wohn- fläche	Wohn- nungen	Gebäude	Wohn- fläche	Wohn- nungen	Gebäude	Wohn- fläche	Wohn- nungen
	Anzahl	1 000 m ²		Anzahl	1 000 m ²	Anzahl	1 000 m ²		Anzahl	1 000 m ²		Anzahl	1 000 m ²	
31. 12. 2005 Deutschland	17 599 942	3 326 849	38 772 437	11 025 108	1 323 337	3 531 428	626 220	7 062 856	3 043 406	1 377 292	20 684 473			
Früheres Bundesgebiet	14 487 707	2 695 624	30 071 407	9 122 955	1 125 790	3 024 731	548 992	6 049 462	2 340 021	1 020 843	14 898 990			
Neue Länder und Berlin	3 112 235	631 225	8 701 030	1 902 153	197 547	506 697	77 228	1 013 394	703 385	356 450	5 785 483			
31. 12. 2006 Deutschland	17 742 413	3 353 117	38 971 262	11 140 552	1 340 319	3 549 843	630 595	7 099 686	3 052 018	1 382 203	20 731 024			
Früheres Bundesgebiet	14 608 369	2 719 835	30 269 516	9 216 848	1 139 933	3 041 356	552 988	6 082 712	2 350 165	1 026 914	14 969 956			
Neue Länder und Berlin	3 134 044	633 282	8 701 746	1 923 704	200 386	508 487	77 607	1 016 974	701 853	355 289	5 761 068			
31. 12. 2007 Deutschland	17 859 112	3 375 171	39 132 222	11 234 208	1 354 428	3 565 829	634 407	7 131 656	3 059 076	1 386 335	20 766 359			
Früheres Bundesgebiet	14 709 272	2 740 571	30 436 284	9 294 610	1 151 893	3 055 924	556 489	6 111 846	2 358 739	1 032 190	15 029 829			
Neue Länder und Berlin	3 149 840	634 599	8 695 938	1 939 598	202 535	509 905	77 919	1 019 810	700 337	354 145	5 736 530			
31. 12. 2008 Deutschland	17 949 803	3 393 400	39 267 887	11 306 026	1 365 471	3 577 954	637 373	7 155 908	3 065 823	1 390 556	20 805 953			
Früheres Bundesgebiet	14 786 360	2 757 267	30 570 794	9 353 211	1 161 106	3 066 839	559 184	6 133 678	2 366 310	1 036 976	15 083 905			
Neue Länder und Berlin	3 163 443	636 133	8 697 093	1 952 815	204 365	511 115	78 189	1 022 230	699 513	353 580	5 722 048			
31. 12. 2009 Deutschland	18 029 257	3 409 819	39 390 468	11 369 349	1 375 251	3 588 297	639 930	7 176 594	3 071 611	1 394 638	20 844 525			
Früheres Bundesgebiet	14 853 743	2 772 195	30 690 007	9 404 790	1 169 256	3 076 062	561 496	6 152 124	2 372 891	1 041 443	15 133 093			
Neue Länder und Berlin	3 175 514	637 624	8 700 461	1 964 559	205 995	512 235	78 434	1 024 470	698 720	353 195	5 711 432			
31. 12. 2010 Deutschland 2)	18 234 580	3 557 922	39 106 700	12 079 614	1 539 831	3 041 216	581 369	6 082 432	3 094 044	1 418 431	20 542 952	19706	18291	401702
Früheres Bundesgebiet	15 039 026	2 895 955	30 548 778	9 961 667	1 303 886	2 630 161	511 734	5 260 322	2 429 578	1 064 727	14 990 002	17620	15608	336787
Neue Länder und Berlin	3 195 554	661 967	8 557 922	2 117 947	235 946	411 055	69 635	822 110	664 466	353 703	5 552 950	2086	2683	64915
31. 12. 2011 Deutschland 2)	18 323 246	3 576 539	39 255 020	12 150 800	1 550 855	3 051 041	583 839	6 102 082	3 101 574	1 423 436	20 596 184	19831	18408	405954
Früheres Bundesgebiet	15 114 966	2 912 635	30 686 512	10 020 980	1 313 236	2 639 109	514 005	5 278 218	2 437 137	1 069 666	15 046 199	17740	15729	341115
Neue Länder und Berlin	3 208 280	663 904	8 568 508	2 129 820	237 620	411 932	69 834	823 864	664 437	353 770	5 549 985	2091	2680	64839
31. 12. 2012 Deutschland 2)	18 420 645	3 597 668	39 426 622	12 229 092	1 563 013	3 060 999	586 348	6 121 998	3 110 632	1 429 779	20 665 140	19922	18528	410392
Früheres Bundesgebiet	15 196 996	2 931 105	30 840 203	10 085 214	1 323 396	2 648 027	516 273	5 296 054	2 445 950	1 075 604	15 113 874	17805	15832	345061
Neue Länder und Berlin	3 223 649	666 563	8 586 419	2 143 878	239 618	412 972	70 075	825 944	664 682	354 175	5 551 266	2117	2696	65331
31. 12. 2013 Deutschland 2)	18 521 263	3 620 039	39 612 188	12 308 985	1 575 439	3 071 623	589 028	6 143 246	3 120 696	1 436 835	20 743 263	19 959	18 736	416 694
Früheres Bundesgebiet	15 282 564	2 950 786	31 008 227	10 151 251	1 333 836	2 657 692	518 728	5 315 384	2 455 798	1 082 206	15 190 964	17 823	16 015	350 628
Neue Länder und Berlin	3 238 699	669 253	8 603 961	2 157 734	241 603	413 931	70 299	827 862	664 898	354 629	5 552 299	2 136	2 721	66 066
31. 12. 2014 Deutschland 2)	18 628 038	3 645 538	39 834 033	12 391 007	1 588 325	3 083 197	591 907	6 166 394	3 133 678	1 446 271	20 850 325	20 156	19 035	426 307
Früheres Bundesgebiet	15 372 428	2 972 730	31 201 868	10 218 468	1 344 583	2 668 232	521 364	5 336 464	2 467 739	1 090 507	15 288 009	17 989	16 276	358 927
Neue Länder und Berlin	3 255 610	672 808	8 632 165	2 172 539	243 742	414 965	70 543	829 930	665 939	355 764	5 562 316	2 167	2 759	67 380
31. 12. 2015 Deutschland 2)	18 731 913	3 670 870	40 055 436	12 469 955	1 600 835	3 094 269	594 702	6 188 539	3 147 290	1 456 026	20 961 863	20 399	19 308	435 079
Früheres Bundesgebiet	15 459 508	2 994 372	31 392 850	10 282 918	1 354 983	2 678 268	523 917	5 356 537	2 480 134	1 098 966	15 387 179	18 188	16 505	366 216
Neue Länder und Berlin	3 272 405	676 498	8 662 586	2 187 037	245 851	416 001	70 785	832 002	667 156	357 060	5 574 684	2 211	2 803	68 863
31. 12. 2016 Deutschland 2)	18 839 837	3 698 008	40 306 520	12 551 424	1 613 716	3 105 531	597 540	6 211 062	3 161 656	1 466 627	21 086 208	21 226	20 125	457 826
Früheres Bundesgebiet	15 548 409	3 017 105	31 603 451	10 347 920	1 365 471	2 688 427	526 486	5 376 854	2 493 176	1 108 021	15 495 746	18 886	17 126	382 931
Neue Länder und Berlin	3 291 428	680 903	8 703 069	2 203 504	248 245	417 104	71 054	834 208	668 480	358 606	5 590 462	2 340	2 998	74 895
31. 12. 2017 Deutschland 2)	18 947 981	3 725 902	40 566 345	12 631 222	1 626 456	3 117 408	600 500	6 234 816	3 177 459	1 478 065	21 222 311	21 892	20 881	477 996
Früheres Bundesgebiet	15 639 041	3 040 679	31 821 475	10 412 963	1 376 063	2 699 327	529 220	5 398 654	2 507 285	1 117 667	15 611 835	19 466	17 729	398 023
Neue Länder und Berlin	3 308 940	685 224	8 744 870	2 218 259	250 393	418 081	71 281	836 162	670 174	360 398	5 610 476	2 426	3 152	79 973
31. 12. 2018 Deutschland 2)	19 053 216	3 753 715	40 828 717	12 707 978	1 638 840	3 129 233	603 465	6 258 466	3 193 736	1 490 084	21 369 968	22 269	21 326	492 305
Früheres Bundesgebiet	15 725 950	3 063 893	32 039 850	10 474 217	1 386 137	2 710 180	531 954	5 420 360	2 521 771	1 127 722	15 736 223	19 782	18 080	409 050
Neue Länder und Berlin	3 327 266	689 822	8 788 867	2 233 761	252 703	419 053	71 511	838 106	671 965	362 363	5 633 745	2 487	3 246	83 255

1) Wohnheime wurden vor der Gebäude- und Wohnungszählung 2011 nicht erfasst.

2) Fortschreibung basierend auf den endgültigen Ergebnissen der Gebäude- und Wohnungszählung 2011.

1 Zusammenfassende Übersicht
1.5 Bestand an Wohngebäuden am 31.12.2018 *)

Länder

Land	Wohngebäude													
	zusammen			davon										
				mit 1 Wohnung		mit 2 Wohnungen			mit 3 oder mehr Wohnungen			Wohnheime		
	Gebäude	Wohnfläche	Wohnungen	Gebäude/Wohnungen	Wohnfläche	Gebäude	Wohnfläche	Wohnungen	Gebäude	Wohnfläche	Wohnungen	Gebäude	Wohnfläche	Wohnungen
	Anzahl	1 000 m ²	Anzahl		1 000 m ²	Anzahl	1 000 m ²	Anzahl		1 000 m ²	Anzahl		1 000 m ²	Anzahl
Schleswig-Holstein	820 540	134 987	1 441 826	647 342	78 284	80 399	15 087	160 798	92 110	41 131	623 847	689	486	9 839
Hamburg	252 751	71 314	936 026	150 328	18 384	20 160	3 721	40 320	81 815	48 785	735 230	448	425	10 148
Niedersachsen	2 250 210	395 860	3 860 422	1 668 890	220 776	328 445	65 813	656 890	250 583	107 513	1 497 498	2 292	1 758	37 144
Bremen	140 014	28 203	349 658	94 063	11 344	13 651	2 309	27 302	32 155	14 376	223 084	145	174	5 209
Nordrhein-Westfalen	3 883 551	789 605	8 713 428	2 418 870	315 809	649 627	123 469	1 299 254	810 524	345 990	4 904 405	4 530	4 337	90 899
Hessen	1 393 319	284 170	2 936 333	863 853	117 048	294 603	59 119	589 206	231 302	105 211	1 429 552	3 561	2 792	53 722
Rheinland-Pfalz	1 187 794	211 108	2 014 841	865 638	116 233	187 660	37 760	375 320	133 418	56 218	752 231	1 078	897	21 652
Baden-Württemberg	2 428 178	491 046	5 088 139	1 485 736	198 777	508 516	98 776	1 017 032	430 437	190 123	2 505 938	3 489	3 371	79 433
Bayern	3 064 084	605 577	6 200 827	2 068 000	281 501	562 721	113 421	1 125 442	429 940	206 952	2 909 666	3 423	3 703	97 719
Saarland	305 509	52 023	498 350	211 497	27 982	64 398	12 480	128 796	29 487	11 424	154 772	127	138	3 285
Berlin	326 882	140 309	1 919 511	169 251	20 668	17 326	3 344	34 652	139 651	115 168	1 688 072	654	1 130	27 536
Brandenburg	671 821	110 940	1 298 703	517 893	59 036	66 927	11 830	133 854	86 612	39 668	635 727	389	406	11 229
Mecklenburg-Vorpommern	395 259	70 627	884 265	292 412	33 168	38 199	6 661	76 398	64 437	30 599	510 232	211	199	5 223
Sachsen	826 294	173 038	2 289 946	495 675	54 847	131 850	21 532	263 700	198 266	95 920	1 509 174	503	740	21 397
Sachsen-Anhalt	576 727	101 008	1 253 861	407 844	45 127	71 347	12 214	142 694	97 183	43 337	695 324	353	330	7 999
Thüringen	530 283	93 901	1 142 581	350 686	39 857	93 404	15 930	186 808	85 816	37 672	595 216	377	441	9 871
Deutschland	19 053 216	3 753 715	40 828 717	12 707 978	1 638 840	3 129 233	603 465	6 258 466	3 193 736	1 490 084	21 369 968	22 269	21 326	492 305
nachrichtlich:														
Früheres Bundesgebiet	15 725 950	3 063 893	32 039 850	10 474 217	1 386 137	2 710 180	531 954	5 420 360	2 521 771	1 127 722	15 736 223	19 782	18 080	409 050
Neue Länder und Berlin	3 327 266	689 822	8 788 867	2 233 761	252 703	419 053	71 511	838 106	671 965	362 363	5 633 745	2 487	3 246	83 255

*) Fortschreibung basierend auf den endgültigen Ergebnissen der Gebäude- und Wohnungszählung 2011.

1 Zusammenfassende Übersicht

1.6 Wohnungen und Wohnfläche in Wohngebäuden in Deutschland in den Jahren 2009 - 2018

Stichtag Land	Wohnungen und Wohnfläche in Wohngebäuden														
	zusammen			davon Wohngebäude											
				mit 1 Wohnung			mit 2 Wohnungen			mit 3 oder mehr Wohnungen			Wohnheime ¹		
	Wohnungen	Wohnfläche	Wohnfläche je Wohnung	Wohnungen	Wohnfläche	Wohnfläche je Wohnung	Wohnungen	Wohnfläche	Wohnfläche je Wohnung	Wohnungen	Wohnfläche	Wohnfläche je Wohnung	Wohnungen	Wohnfläche	Wohnfläche je Wohnung
	Anzahl	1 000 m ²	m ²	Anzahl	1 000 m ²	m ²	Anzahl	1 000 m ²	m ²	Anzahl	1 000 m ²	m ²	Anzahl	1 000 m ²	m ²
31.12.2009 Deutschland	39 390 468	3 409 819	86,6	11 369 349	1 375 251	121,0	7 176 594	639 930	89,2	20 844 525	1 394 638	66,9			
Früheres Bundesgebiet	30 690 007	2 772 195	90,3	9 404 790	1 169 256	124,3	6 152 124	561 496	91,3	15 133 093	1 041 443	68,8			
Neue Länder und Berlin	8 700 461	637 624	73,3	1 964 559	205 995	104,9	1 024 470	78 434	76,6	5 711 432	353 195	61,8			
31.12.2010 Deutschland 2)	39 106 700	3 557 922	91,0	12 079 614	1 539 831	127,5	6 082 432	581 369	95,6	20 542 952	1 418 431	69,0	401 702	18 291	45,5
Früheres Bundesgebiet	30 548 778	2 895 955	94,8	9 961 667	1 303 886	130,9	5 260 322	511 734	97,3	14 990 002	1 064 727	71,0	336 787	15 608	46,3
Neue Länder und Berlin	8 557 922	661 967	77,4	2 117 947	235 946	111,4	822 110	69 635	84,7	5 552 950	353 703	63,7	64 915	2 683	41,3
31.12.2011 Deutschland 2)	39 255 020	3 576 539	91,1	12 150 800	1 550 855	127,6	6 102 082	583 839	95,7	20 596 184	1 423 436	69,1	405 954	18 408	45,3
Früheres Bundesgebiet	30 686 512	2 912 635	94,9	10 020 980	1 313 236	131,0	5 278 218	514 005	97,4	15 046 199	1 069 666	71,1	341 115	15 729	46,1
Neue Länder und Berlin	8 568 508	663 904	77,5	2 129 820	237 620	111,6	823 864	69 834	84,8	5 549 985	353 770	63,7	64 839	2 680	41,3
31.12.2012 Deutschland 2)	39 426 622	3 597 668	91,2	12 229 092	1 563 013	127,8	6 121 998	586 348	95,8	20 665 140	1 429 779	69,2	410 392	18 528	45,1
Früheres Bundesgebiet	30 840 203	2 931 105	95,0	10 085 214	1 323 396	131,2	5 296 054	516 273	97,5	15 113 874	1 075 604	71,2	345 061	15 832	45,9
Neue Länder und Berlin	8 586 419	666 563	77,6	2 143 878	239 618	111,8	825 944	70 075	84,8	5 551 266	354 175	63,8	65 331	2 696	41,3
31.12.2013 Deutschland 2)	39 612 188	3 620 039	91,4	12 308 985	1 575 439	128,0	6 143 246	589 028	95,9	20 743 263	1 436 835	69,3	416 694	18 736	45,0
Früheres Bundesgebiet	31 008 227	2 950 786	95,2	10 151 251	1 333 836	131,4	5 315 384	518 728	97,6	15 190 964	1 082 206	71,2	350 628	16 015	45,7
Neue Länder und Berlin	8 603 961	669 253	77,8	2 157 734	241 603	112,0	827 862	70 299	84,9	5 552 299	354 629	63,9	66 066	2 721	41,2
31.12.2014 Deutschland 2)	40 055 438	3 670 870	91,6	12 469 955	1 600 835	128,4	6 188 539	594 702	96,1	20 961 863	1 456 026	69,5	435 081	19 308	44,4
Früheres Bundesgebiet	31 392 852	2 994 372	95,4	10 282 918	1 354 983	131,8	5 356 537	523 917	97,8	15 387 179	1 098 966	71,4	366 218	16 506	45,1
Neue Länder und Berlin	8 662 586	676 498	78,1	2 187 037	245 851	112,4	832 002	70 785	85,1	5 574 684	357 060	64,1	68 863	2 803	40,7
31.12.2015 Deutschland 2)	40 055 436	3 670 870	91,6	12 469 955	1 600 835	128,4	6 188 539	594 702	96,1	20 961 863	1 456 026	69,5	435 079	19 308	44,4
Früheres Bundesgebiet	31 392 850	2 994 372	95,4	10 282 918	1 354 983	131,8	5 356 537	523 917	97,8	15 387 179	1 098 966	71,4	366 216	16 505	45,1
Neue Länder und Berlin	8 662 586	676 498	78,1	2 187 037	245 851	112,4	832 002	70 785	85,1	5 574 684	357 060	64,1	68 863	2 803	40,7
31.12.2016 Deutschland 2)	40 306 520	3 698 008	91,7	12 551 424	1 613 716	128,6	6 211 062	597 540	96,2	21 086 208	1 466 627	69,6	457 826	20 125	44,0
Früheres Bundesgebiet	31 603 451	3 017 105	95,5	10 347 920	1 365 471	132,0	5 376 854	526 486	97,9	15 495 746	1 108 021	71,5	382 931	17 126	44,7
Neue Länder und Berlin	8 703 069	680 903	78,2	2 203 504	248 245	112,7	834 208	71 054	85,2	5 590 462	358 606	64,1	74 895	2 998	40,0
31.12.2017 Deutschland 2)	40 566 345	3 725 902	91,8	12 631 222	1 626 456	128,8	6 234 816	600 500	96,3	21 222 311	1 478 065	69,6	477 996	20 881	43,7
Früheres Bundesgebiet	31 821 475	3 040 679	95,6	10 412 963	1 376 063	132,1	5 398 654	529 220	98,0	15 611 835	1 117 667	71,6	398 023	17 729	44,5
Neue Länder und Berlin	8 744 870	685 224	78,4	2 218 259	250 393	112,9	836 162	71 281	85,2	5 610 476	360 398	64,2	79 973	3 152	39,4
31.12.2018 Deutschland 2)	40 828 717	3 753 715	91,9	12 707 978	1 638 840	129,0	6 258 466	603 465	96,4	21 369 968	1 490 084	69,7	492 305	21 326	43,3
Früheres Bundesgebiet	32 039 850	3 063 893	95,6	10 474 217	1 386 137	132,3	5 420 360	531 954	98,1	15 736 223	1 127 722	71,7	409 050	18 080	44,2
Neue Länder und Berlin	8 788 867	689 822	78,5	2 233 761	252 703	113,1	838 106	71 511	85,3	5 633 745	362 363	64,3	83 255	3 246	39,0
2018 nach Ländern ²															
Schleswig-Holstein	1 441 826	134 987	93,6	647 342	78 284	120,9	160 798	15 087	93,8	623 847	41 131	65,9	9 839	486	49,4
Hamburg	936 026	71 314	76,2	150 328	18 384	122,3	40 320	3 721	92,3	735 230	48 785	66,4	10 148	425	41,8
Niedersachsen	3 860 422	395 860	102,5	1 668 890	220 776	132,3	656 890	65 813	100,2	1 497 498	107 513	71,8	37 144	1 758	47,3
Bremen	349 658	28 203	80,7	94 063	11 344	120,6	27 302	2 309	84,6	223 084	14 376	64,4	5 209	174	33,4
Nordrhein-Westfalen	8 713 428	789 605	90,6	2 418 870	315 809	130,6	1 299 254	123 469	95,0	4 904 405	345 990	70,5	90 899	4 337	47,7
Hessen	2 936 333	284 170	96,8	863 853	117 048	135,5	589 206	59 119	100,3	1 429 552	105 211	73,6	53 722	2 792	52,0
Rheinland-Pfalz	2 014 841	211 108	104,8	865 638	116 233	134,3	375 320	37 760	100,6	752 231	56 218	74,7	21 652	897	41,4
Baden-Württemberg	5 088 139	491 046	96,5	1 485 736	198 777	133,8	1 017 032	98 776	97,1	2 505 938	190 123	75,9	79 433	3 371	42,4
Bayern	6 200 827	605 577	97,7	2 068 000	281 501	136,1	1 125 442	113 421	100,8	2 909 666	206 952	71,1	97 719	3 703	37,9
Saarland	498 350	52 023	104,4	211 497	27 982	132,3	128 796	12 480	96,9	154 772	11 424	73,8	3 285	138	41,9
Berlin	1 919 511	140 309	73,1	169 251	20 668	122,1	34 652	3 344	96,5	1 688 072	115 168	68,2	27 536	1 130	41,0
Brandenburg	1 298 703	110 940	85,4	517 893	59 036	122,1	133 854	11 830	88,4	635 727	39 668	62,4	11 229	406	36,1
Mecklenburg-Vorpommern	884 265	70 627	79,9	292 412	33 168	114,0	76 398	6 661	88,4	510 232	30 599	60,0	5 223	199	38,0
Sachsen	2 289 946	173 038	75,6	495 675	54 847	113,4	263 700	21 532	87,2	1 509 174	95 920	63,6	21 397	740	38,0
Sachsen-Anhalt	1 253 861	101 008	75,6	407 844	45 127	110,7	142 694	12 214	81,7	695 324	43 337	63,6	7 999	330	34,6
Thüringen	1 142 581	93 901	80,6	350 686	39 857	110,6	186 808	15 930	85,6	595 216	37 672	62,3	9 871	441	41,3

1 Wohnheime wurden vor der Gebäude- und Wohnungszählung 2011 nicht erfasst.

2 Fortschreibung basierend auf den endgültigen Ergebnissen der Gebäude- und Wohnungszählung 2011.

1 Zusammenfassende Übersicht

1.7 Bestand an Wohngebäuden am 31.12.2018^{*)}

Kreisfreie Städte und Landkreise

Gegenstand der Nachweisung	Wohngebäude													
	zusammen			davon										
				mit 1 Wohnung		mit 2 Wohnungen		mit 3 oder mehr Wohnungen			Wohnheime			
	Gebäude	Wohn- fläche	Wohn- nungen	Gebäude/ Wohnungen	Wohn- fläche	Gebäude	Wohn- fläche	Wohn- nungen	Gebäude	Wohn- fläche	Wohn- nungen	Gebäude	Wohn- fläche	Wohn- nungen
	Anzahl	1 000 m ²	Anzahl		1 000 m ²	Anzahl	1 000 m ²	Anzahl		1 000 m ²	Anzahl		1 000 m ²	Anzahl
Deutschland														
Bestand am 31.12.2017	18 947 981	3 725 902	40 566 345	12 631 222	1 626 456	3 117 408	600 500	6 234 816	3 177 459	1 478 065	21 222 311	21 892	20 881	477 996
+ Zugang durch Neubau	107 485	25 750	251 106	83 435	12 605	9 918	2 205	19 836	13 798	10 536	134 799	334	404	13 036
+ Zugang durch Baum. an best. Gebäuden	4 491	14 476	157 337	2 888	3 957	5 733	2 571	22 186	4 235	7 685	104 028	257	264	6 554
dar. durch Nutzungsänderung	4 491	1 567	18 878	2 221	316	745	162	1 490	1 429	995	12 520	96	95	2 647
+ Sonstiger Zugang	86	15	344	62	6	4	-	-	4	2	55	18	7	229
- Totalabgang	6 822	1 664	21 053	4 252	562	1 091	211	2 182	1 411	820	12 619	68	70	2 000
dar. durch Nutzungsänderung	526	129	1 561	290	40	111	23	222	97	46	582	12	21	467
- Abgang durch Baum. an best. Gebäuden	-	10 762	125 343	5 375	3 622	2 739	1 599	16 190	347	5 384	78 596	161	158	3 507
- Sonstiger Abgang	5	2	19	2	-	-	-	-	2	1	10	3	1	3
Bestand am 31.12.2018	19 053 216	3 753 715	40 828 717	12 707 978	1 638 840	3 129 233	603 465	6 258 466	3 193 736	1 490 084	21 369 968	22 269	21 326	492 305
Früheres Bundesgebiet														
Bestand am 31.12.2017	15 639 041	3 040 679	31 821 475	10 412 963	1 376 063	2 699 327	529 220	5 398 654	2 507 285	1 117 667	15 611 835	19 466	17 729	398 023
+ Zugang durch Neubau	89 164	21 610	207 500	67 656	10 450	9 143	2 042	18 286	12 076	8 803	111 355	289	315	10 203
+ Zugang durch Baum. an best. Gebäuden	3 352	10 983	113 907	2 161	3 276	5 188	2 350	20 132	3 671	5 143	68 378	209	214	5 128
dar. durch Nutzungsänderung	3 352	1 084	12 925	1 588	231	629	139	1 258	1 060	637	8 028	75	77	2 051
+ Sonstiger Zugang	80	10	176	60	6	4	-	-	3	1	48	15	2	70
- Totalabgang	5 684	1 255	14 459	3 671	501	980	192	1 960	972	511	7 187	61	51	1 641
dar. durch Nutzungsänderung	409	88	1 035	233	33	85	17	170	69	30	368	9	7	264
- Abgang durch Baum. an best. Gebäuden	-	8 132	88 730	4 950	3 156	2 502	1 466	14 752	291	3 382	48 196	134	128	2 730
- Sonstiger Abgang	3	2	19	2	-	-	-	-	1	1	10	2	1	3
Bestand am 31.12.2018	15 725 950	3 063 893	32 039 850	10 474 217	1 386 137	2 710 180	531 954	5 420 360	2 521 771	1 127 722	15 736 223	19 782	18 080	409 050
Neue Länder und Berlin														
Bestand am 31.12.2017	3 308 940	685 224	8 744 870	2 218 259	250 393	418 081	71 281	836 162	670 174	360 398	5 610 476	2 426	3 152	79 973
+ Zugang durch Neubau	18 321	4 140	43 606	15 779	2 156	775	162	1 550	1 722	1 733	23 444	45	89	2 833
+ Zugang durch Baum. an best. Gebäuden	1 139	3 493	43 430	727	681	545	221	2 054	564	2 542	35 650	48	50	1 426
dar. durch Nutzungsänderung	1 139	483	5 953	633	84	116	23	232	369	358	4 492	21	18	596
+ Sonstiger Zugang	6	5	168	2	-	-	-	-	1	1	7	3	4	159
- Totalabgang	1 138	409	6 594	581	61	111	19	222	439	309	5 432	7	19	359
dar. durch Nutzungsänderung	117	41	526	57	7	26	5	52	28	15	214	3	14	203
- Abgang durch Baum. an best. Gebäuden	-	2 630	36 613	425	465	237	133	1 438	56	2 002	30 400	27	30	777
- Sonstiger Abgang	2	0	-	-	-	-	-	-	1	-	-	1	0	-
Bestand am 31.12.2018	3 327 266	689 822	8 788 867	2 233 761	252 703	419 053	71 511	838 106	671 965	362 363	5 633 745	2 487	3 246	83 255

^{*)} Fortschreibung basierend auf den endgültigen Ergebnissen der Gebäude- und Wohnungszählung 2011.

2 Wohnungsbestand Deutschlands nach Verwaltungsbezirken

- Wohnungen 2018 nach der Zahl der Räume*-

Gegenstand der Nachweisung	Wohnungen in Wohn- und Nichtwohngebäuden											Darunter in Nichtwohngebäuden	
	davon mit ... Räumen								Räume insgesamt	Wohn- fläche insgesamt			
	zusammen	1	2	3	4	5	6	7 oder mehr					
								Woh- nungen			Räume		
	Anzahl											1 000 m²	Anzahl
Schleswig-Holstein													
Insgesamt													
Bestand am 31.12.2017	1 478 000	37 651	130 346	301 833	353 002	292 370	185 903	176 895	1 417 112	6 610 230	138 176	47 949	4 323
+ Zugang durch Neubau	11 229	492	1 914	2 839	2 300	1 893	1 162	629	4 873	43 347	1 055	178	14
+ Zugang durch Baum. an best. Gebäuden	4 647	233	530	1 104	867	718	599	596	4 914	20 171	456	170	16
dar. durch Nutzungsänderung	620	73	128	158	127	68	34	32	285	2 140	50	16	2
+ Sonstiger Zugang	23	21	-	-	-	-	-	2	-	21	-	-	0
- Totalabgang	354	55	61	65	63	50	29	31	253	1 301	32	109	10
dar. durch Nutzungsänderung	165	6	19	32	37	31	16	24	199	738	18	88	8
- Abgang durch Baum. an best. Gebäuden	3 643	109	333	846	874	825	370	286	2 502	15 656	335	113	11
- Sonstiger Abgang	1	-	-	-	-	-	-	1	-	-	-	-	-
Bestand am 31.12.2018	1 489 901	38 233	132 396	304 865	355 232	294 106	187 265	177 804	1 424 144	6 656 812	139 320	48 075	4 333
Davon:													
Kreisfreie Städte													
Flensburg	50 432	2 726	6 087	14 512	13 123	7 215	3 455	3 314	26 634	194 367	3 978	1 273	100
Kiel	134 831	7 474	18 285	41 434	34 492	18 758	8 170	6 218	50 580	499 704	9 675	2 595	188
Lübeck	117 615	5 370	15 214	31 360	32 490	18 406	8 567	6 208	49 297	452 567	8 792	3 419	240
Neumünster	41 870	974	4 189	11 269	11 123	7 269	3 968	3 078	24 343	172 147	3 433	1 147	91
Landkreise													
Dithmarschen	70 224	843	4 087	10 185	15 146	15 764	11 600	12 599	101 601	350 177	7 287	2 958	294
Herzogtum Lauenburg	94 597	1 296	7 766	16 892	22 136	20 816	13 348	12 343	99 213	439 429	9 395	3 162	306
Nordfriesland	99 486	1 961	8 494	19 064	22 170	19 134	13 588	15 075	121 038	463 057	9 750	4 958	433
Ostholstein	114 971	2 887	11 876	25 178	26 756	20 854	13 578	13 842	111 482	506 417	10 680	4 181	365
Pinneberg	153 815	3 893	14 106	30 620	37 846	32 531	19 363	15 456	122 033	676 215	14 422	4 126	370
Plön	65 336	794	4 395	11 640	14 720	14 231	9 799	9 757	78 089	311 422	6 497	2 167	206
Rendsburg-Eckernförde	136 343	2 536	9 659	23 207	29 853	28 505	20 756	21 827	175 118	653 066	13 858	4 449	437
Schleswig-Flensburg	100 103	1 084	5 708	16 464	22 049	21 010	15 908	17 880	144 417	495 003	10 655	3 371	335
Segeberg	129 995	2 836	9 975	23 436	30 973	28 452	18 404	15 919	126 520	596 190	12 824	3 991	374
Steinburg	65 847	858	4 981	11 576	14 861	13 856	9 698	10 017	79 864	312 324	6 534	3 044	301
Stormarn	114 436	2 701	7 574	18 028	27 494	27 305	17 063	14 271	113 915	534 727	11 541	3 234	294
Hamburg													
Insgesamt													
Bestand am 31.12.2017	946 199	58 069	94 796	299 203	268 669	128 054	53 618	43 790	354 341	3 536 265	72 004	20 277	1 499
+ Zugang durch Neubau	9 823	963	2 545	2 783	1 830	978	399	325	2 558	31 564	785	124	10
+ Zugang durch Baum. an best. Gebäuden	3 914	374	613	1 212	967	446	139	163	1 377	13 545	285	91	7
dar. durch Nutzungsänderung	407	170	43	97	52	36	6	3	21	992	25	-	-
+ Sonstiger Zugang	-	-	-	-	-	-	-	-	-	-	-	-	-
- Totalabgang	427	24	82	230	50	24	13	4	31	1 307	28	12	1
dar. durch Nutzungsänderung	1	-	-	-	-	1	-	-	-	5	0	-	-
- Abgang durch Baum. an best. Gebäuden	3 033	163	421	963	899	366	116	105	889	10 905	219	30	3
- Sonstiger Abgang	-	-	-	-	-	-	-	-	-	-	-	-	-
Bestand am 31.12.2018	956 476	59 219	97 451	302 005	270 517	129 088	54 027	44 169	357 356	3 569 162	72 827	20 450	1 513
Niedersachsen													
Insgesamt													
Bestand am 31.12.2017	3 971 972	92 556	214 617	651 096	961 054	781 094	547 005	724 550	5 945 659	19 452 453	406 219	138 428	13 389
+ Zugang durch Neubau	25 131	1 270	3 274	5 141	4 402	4 129	3 515	3 400	27 911	110 495	2 805	392	29
+ Zugang durch Baum. an best. Gebäuden	8 855	455	1 044	1 560	1 611	1 234	1 168	1 783	15 179	42 024	969	366	33
dar. durch Nutzungsänderung	1 118	204	185	229	186	107	86	121	1 024	4 080	100	29	3
+ Sonstiger Zugang	24	13	1	3	7	-	-	-	-	52	1	-	-
- Totalabgang	346	17	25	75	57	61	45	66	566	1 661	38	140	14
dar. durch Nutzungsänderung	253	16	23	51	36	41	33	53	459	1 221	28	136	14
- Abgang durch Baum. an best. Gebäuden	6 380	149	495	1 076	1 447	1 145	971	1 097	9 504	31 210	680	212	20
- Sonstiger Abgang	-	-	-	-	-	-	-	-	-	-	-	-	-
Bestand am 31.12.2018	3 999 256	94 128	218 416	656 649	965 570	785 251	550 672	728 570	5 978 679	19 572 153	409 276	138 834	13 416
Statistische Region Braunschweig													
Bestand am 31.12.2017	838 761	27 205	47 790	145 347	227 974	162 612	100 778	127 055	1 043 645	3 932 095	80 407	26 444	2 410
+ Zugang durch Neubau	3 302	130	343	615	631	656	501	426	3 511	14 982	393	33	3
+ Zugang durch Baum. an best. Gebäuden	1 753	113	216	374	339	260	213	238	2 025	7 626	177	45	4
dar. durch Nutzungsänderung	178	31	23	40	31	23	21	9	102	664	17	2	0
+ Sonstiger Zugang	10	10	-	-	-	-	-	-	-	10	-	-	-
- Totalabgang	58	11	4	8	13	11	1	10	80	236	5	24	2
dar. durch Nutzungsänderung	51	10	4	7	11	11	1	7	57	201	5	24	2
- Abgang durch Baum. an best. Gebäuden	1 392	51	138	335	312	240	166	150	1 286	6 062	130	21	2
- Sonstiger Abgang	-	-	-	-	-	-	-	-	-	-	-	-	-
Bestand am 31.12.2018	842 376	27 396	48 207	145 993	228 619	163 277	101 325	127 559	1 047 815	3 948 415	80 842	26 477	2 412
Davon:													
Kreisfreie Städte													
Braunschweig	138 836	6 468	10 603	33 777	44 173	23 149	11 005	9 661	76 775	564 247	11 363	3 702	294
Salzgitter	55 515	1 331	2 135	9 256	20 678	11 927	5 160	5 028	40 987	247 663	4 702	1 089	102
Wolfsburg	66 015	1 894	3 857	12 628	22 173	12 148	6 571	6 744	54 061	290 411	5 855	1 398	113
Landkreise													
Gifhorn	80 960	795	3 332	10 632	15 746	17 374	13 879	19 202	158 297	430 780	9 472	2 338	237
Goslar	80 850	2 740	5 034	15 421	22 173	15 781	8 528	11 173	92 746	370 582	7 383	3 462	314
Göttingen ¹	176 445	11 045	12 688	29 932	44 135	30 789	20 176	27 680	228 175	805 933	16 377	6 728	587
Helmstedt	48 470	396	1 883	7 839	12 220	10 632	7 070	8 430	69 629	241 768	4 940	1 566	150
Northeim	69 739	739	3 654	9 491	16 745	13 689	9 887	15 534	129 509	360 776	7 340	2 902	289
Peine	64 003	868	2 133	8 573	15 240	14 021	10 225	12 943	106 268	329 536	6 980	1 652	171
Wolfenbüttel	61 543	1 120	2 888	8 444	15 336	13 767	8 824	11 164	91 368	306 719	6 431	1 640	157

* Fortschreibung basierend auf den endgültigen Ergebnissen der Gebäude- und Wohnungszählung 2011, einschließlich Wohnheime.

1 Zusammenschluss des bisherigen Landkreises Göttingen mit dem Landkreis Osterode am Harz.

2 Wohnungsbestand Deutschlands nach Verwaltungsbezirken

- Wohnungen 2018 nach der Zahl der Räume*-

Gegenstand der Nachweisung	Wohnungen in Wohn- und Nichtwohngebäuden										Darunter in Nichtwohngebäuden		
	davon mit ... Räumen								Räume insgesamt	Wohnfläche insgesamt			
	zusammen	1	2	3	4	5	6	7 oder mehr					
								Wohnungen			Räume		
	Anzahl										1 000 m ²	Anzahl	1 000 m ²
Statistische Region Hannover													
Bestand am 31.12.2017	1 094 726	31 702	63 308	211 400	301 675	201 987	129 245	155 409	1 272 843	5 057 466	105 859	33 666	3 213
+ Zugang durch Neubau	4 948	451	751	909	810	748	698	581	4 590	20 438	533	48	4
+ Zugang durch Baum. an best. Gebäuden	1 956	176	282	382	446	200	186	284	2 389	8 175	185	50	4
dar. durch Nutzungsänderung	293	116	37	48	29	17	27	19	161	858	21	3	0
+ Sonstiger Zugang	14	3	1	3	7	-	-	-	-	42	1	-	-
- Totalabgang	52	1	10	16	9	4	7	5	40	207	5	20	2
dar. durch Nutzungsänderung	39	1	10	8	8	2	6	4	33	156	4	20	2
- Abgang durch Baum. an best. Gebäuden	1 417	30	189	272	425	188	147	166	1 398	6 144	132	33	3
- Sonstiger Abgang	-	-	-	-	-	-	-	-	-	-	-	-	-
Bestand am 31.12.2018	1 100 175	32 301	64 143	212 406	302 504	202 743	129 975	156 103	1 278 384	5 079 770	106 441	33 711	3 216
Davon:													
Region													
Hannover	599 673	25 831	41 248	135 535	178 572	102 167	58 296	58 024	465 921	2 555 752	53 614	15 010	1 312
Landkreise													
Diepholz	101 148	982	3 909	11 851	20 158	22 553	17 383	24 312	201 090	543 138	11 694	4 041	450
Hamelnd-Pyrmont	80 392	1 155	3 857	14 348	22 260	15 448	10 257	13 067	108 729	388 464	7 996	2 791	265
Hildesheim	142 530	2 412	7 153	25 381	39 544	26 685	18 385	22 970	188 907	683 679	14 081	4 788	447
Holzminde	38 515	419	2 076	5 643	9 253	7 427	5 373	8 324	69 570	197 455	4 002	1 582	157
Nienburg (Weser)	57 692	508	2 223	7 113	12 284	12 111	9 124	14 329	119 952	310 680	6 577	2 412	273
Schaumburg	80 225	994	3 677	12 535	20 433	16 352	11 157	15 077	124 215	400 602	8 479	3 087	313
Statistische Region Lüneburg													
Bestand am 31.12.2017	837 157	14 163	45 461	123 530	185 287	179 254	128 803	160 659	1 314 974	4 200 885	89 622	28 751	2 801
+ Zugang durch Neubau	5 663	125	742	1 112	1 064	1 058	816	746	6 002	25 389	655	67	4
+ Zugang durch Baum. an best. Gebäuden	1 526	40	175	269	254	238	203	347	2 939	7 560	179	113	10
dar. durch Nutzungsänderung	215	13	49	42	44	31	13	23	188	834	21	14	1
+ Sonstiger Zugang	-	-	-	-	-	-	-	-	-	-	-	-	-
- Totalabgang	117	3	7	20	17	23	17	30	239	601	14	64	7
dar. durch Nutzungsänderung	91	3	6	19	11	16	11	25	201	463	11	60	6
- Abgang durch Baum. an best. Gebäuden	1 059	20	62	164	226	214	188	185	1 632	5 370	119	71	6
- Sonstiger Abgang	-	-	-	-	-	-	-	-	-	-	-	-	-
Bestand am 31.12.2018	843 170	14 305	46 309	124 727	186 362	180 313	129 617	161 537	1 322 044	4 227 863	90 324	28 796	2 803
Davon:													
Landkreise													
Celle	89 768	1 425	4 579	13 342	20 098	18 807	13 841	17 676	144 231	452 313	9 459	2 750	273
Cuxhaven	104 308	1 187	5 525	15 301	24 077	23 157	15 934	19 127	155 719	521 556	10 910	3 660	373
Harburg	121 465	1 768	7 605	19 194	27 963	27 889	18 240	18 806	151 966	587 263	13 128	3 321	306
Heidekreis	68 359	1 072	3 650	9 899	15 876	13 931	10 140	13 791	114 543	346 611	7 290	2 695	262
Lüchow-Dannenberg	26 629	285	1 375	4 133	6 067	4 877	3 887	6 005	50 032	137 441	2 917	1 343	133
Lüneburg	90 419	3 343	6 395	16 629	20 581	17 322	12 260	13 889	113 341	421 855	8 948	2 849	249
Osterholz	52 746	498	2 074	6 440	10 744	12 570	9 467	10 953	87 772	274 366	5 967	1 906	189
Rotenburg (Wümme)	76 760	868	3 597	9 068	13 852	15 834	13 261	20 280	168 429	417 839	8 956	2 928	302
Stade	99 807	2 147	6 328	14 848	22 077	22 678	14 941	16 788	135 912	486 603	10 334	3 156	296
Ulzen	48 543	1 003	2 434	7 709	11 389	8 842	6 852	10 314	86 893	246 769	5 156	1 953	187
Verden	64 366	709	2 747	8 164	13 638	14 406	10 794	13 908	113 206	335 247	7 259	2 235	233
Statistische Region Weser-Ems													
Bestand am 31.12.2017	1 201 328	19 486	58 058	170 819	246 118	237 241	188 179	281 427	2 314 197	6 262 007	130 331	49 567	4 965
+ Zugang durch Neubau	11 218	564	1 438	2 505	1 897	1 667	1 500	1 647	13 808	49 686	1 223	244	18
+ Zugang durch Baum. an best. Gebäuden	3 620	126	371	535	572	536	566	914	7 826	18 663	428	158	15
dar. durch Nutzungsänderung	432	44	76	99	82	36	25	70	573	1 724	41	10	1
+ Sonstiger Zugang	-	-	-	-	-	-	-	-	-	-	-	-	-
- Totalabgang	119	2	4	31	18	23	20	21	207	617	14	32	4
dar. durch Nutzungsänderung	72	2	3	17	6	12	15	17	168	401	9	32	4
- Abgang durch Baum. an best. Gebäuden	2 512	48	106	305	484	503	470	596	5 188	13 634	300	87	9
- Sonstiger Abgang	-	-	-	-	-	-	-	-	-	-	-	-	-
Bestand am 31.12.2018	1 213 535	20 126	59 757	173 523	248 085	238 918	189 755	283 371	2 330 436	6 316 105	131 668	49 850	4 985
Davon:													
Kreisfreie Städte													
Delmenhorst	38 884	883	2 241	7 016	10 162	8 724	5 192	4 666	36 737	178 570	3 591	1 232	111
Emden	26 541	684	1 722	5 065	6 551	5 747	3 763	3 009	23 855	120 695	2 388	1 137	90
Oldenburg	93 475	4 394	8 217	19 793	23 161	16 556	10 609	10 745	84 710	403 995	8 336	2 970	243
Osnabrück	87 777	4 159	7 852	20 263	25 419	14 683	7 730	7 671	62 180	364 303	7 562	3 363	272
Wilhelmshaven	45 672	863	2 684	11 919	14 923	7 535	3 919	3 829	30 437	193 306	3 802	1 518	134
Landkreise													
Ammerland	59 683	833	2 357	7 314	10 999	12 698	10 719	14 763	118 751	318 040	6 811	2 439	252
Aurich	98 330	885	4 834	13 587	18 137	19 801	18 160	22 926	183 874	515 701	10 465	4 141	391
Cloppenburg	69 039	538	2 691	6 735	10 277	12 417	11 138	25 243	215 037	411 183	8 727	2 944	341
Emsland	141 386	1 510	5 144	13 574	21 645	24 461	24 094	50 958	426 559	832 528	17 464	5 996	618
Friesland	52 706	479	2 237	6 860	11 005	11 807	9 331	10 987	89 144	273 718	5 598	2 160	212
Grafschaft Bentheim	61 672	505	2 410	6 690	10 580	12 169	11 019	18 299	150 275	344 949	7 180	2 215	220
Leer	82 448	606	2 950	10 405	14 799	17 213	15 515	20 960	169 214	445 286	9 157	3 637	364
Oldenburg	58 197	359	1 965	6 088	10 971	13 350	10 538	14 926	121 761	318 176	6 860	2 356	263
Osnabrück	160 702	1 706	6 357	20 319	34 419	35 345	25 098	37 458	310 154	850 520	18 243	7 315	806
Vechta	59 344	789	2 458	6 150	8 599	10 130	10 006	21 212	180 745	349 982	7 474	2 373	258
Wesermarsch	46 418	609	2 098	7 145	10 394	10 234	7 649	8 289	66 936	231 816	4 748	2 102	222
Wittmund	31 261	324	1 540	4 600	6 044	6 048	5 275	7 430	60 067	163 337	3 263	1 952	189

*) Fortschreibung basierend auf den endgültigen Ergebnissen der Gebäude- und Wohnungszählung 2011, einschließlich Wohnheime.

2 Wohnungsbestand Deutschlands nach Verwaltungsbezirken

- Wohnungen 2018 nach der Zahl der Räume*-

Gegenstand der Nachweisung	Wohnungen in Wohn- und Nichtwohngebäuden											Darunter in Nichtwohngebäuden	
	davon mit ... Räumen									Räume insgesamt	Wohnfläche insgesamt	Nichtwohngebäuden	
	zusammen	1	2	3	4	5	6	7 oder mehr					
								Wohnungen	Räume				
												Anzahl	1 000 m ²
											Anzahl	1 000 m ²	
Bremen													
Insgesamt													
Bestand am 31.12.2017	357 980	14 379	48 064	94 704	91 980	51 235	30 682	26 936	213 022	1 415 828	28 826	10 385	785
+ Zugang durch Neubau	1 979	526	347	384	284	213	150	75	600	6 073	150	2	0
+ Zugang durch Baum. an best. Gebäuden	822	24	73	234	182	92	92	125	1 045	3 657	80	17	2
dar. durch Nutzungsänderung	39	3	13	11	4	1	4	3	22	129	4	-	-
+ Sonstiger Zugang	-	-	-	-	-	-	-	-	-	-	-	-	-
- Totalabgang	34	-	2	4	10	10	4	4	40	170	4	11	1
dar. durch Nutzungsänderung	5	-	-	-	-	5	-	-	-	25	1	-	-
- Abgang durch Baum. an best. Gebäuden	705	8	34	201	195	103	80	84	753	3 207	66	9	1
- Sonstiger Abgang	-	-	-	-	-	-	-	-	-	-	-	-	-
Bestand am 31.12.2018	360 042	14 921	48 448	95 117	92 241	51 427	30 840	27 048	213 874	1 422 181	28 987	10 384	784
Davon:													
Kreisfreie Städte													
Bremen	296 144	12 644	38 639	76 627	75 667	42 755	26 432	23 380	185 234	1 180 072	24 006	8 594	652
Bremerhaven	63 898	2 277	9 809	18 490	16 574	8 672	4 408	3 668	28 640	242 109	4 981	1 790	133
Nordrhein-Westfalen													
Insgesamt													
Bestand am 31.12.2017	8 972 774	277 579	906 162	2 104 557	2 341 061	1 457 726	926 704	958 985	7 771 618	38 388 290	811 128	299 944	25 763
+ Zugang durch Neubau	42 638	3 883	7 056	9 540	7 295	5 692	5 050	4 122	32 913	167 468	4 265	885	61
+ Zugang durch Baum. an best. Gebäuden	25 645	2 643	3 325	5 622	5 220	3 245	2 356	3 234	26 782	104 182	2 387	1 538	112
dar. durch Nutzungsänderung	2 762	882	470	469	389	238	132	182	1 530	8 297	210	100	8
+ Sonstiger Zugang	73	-	-	33	24	16	-	-	-	275	7	-	-
- Totalabgang	7 247	888	984	1 628	1 399	932	619	797	6 501	28 211	624	704	64
dar. durch Nutzungsänderung	658	174	54	141	140	62	40	47	412	2 227	49	226	20
- Abgang durch Baum. an best. Gebäuden	19 520	1 216	2 215	4 617	4 559	2 925	1 880	2 108	17 420	81 058	1 749	728	63
- Sonstiger Abgang	-	-	-	-	-	-	-	-	-	-	-	-	-
Bestand am 31.12.2018	9 014 363	282 001	913 344	2 113 507	2 347 642	1 462 822	931 611	963 436	7 807 392	38 550 946	815 414	300 935	25 808
RB Düsseldorf													
Bestand am 31.12.2017	2 676 663	85 575	325 115	715 597	729 388	393 406	225 360	202 222	1 626 645	10 745 983	228 703	84 274	6 885
+ Zugang durch Neubau	10 263	786	1 695	2 468	1 905	1 435	1 179	795	6 165	39 614	1 027	180	15
+ Zugang durch Baum. an best. Gebäuden	7 616	903	1 227	1 932	1 600	825	514	615	5 053	27 815	644	455	30
dar. durch Nutzungsänderung	922	445	145	114	106	61	19	32	283	2 203	58	20	2
+ Sonstiger Zugang	-	-	-	-	-	-	-	-	-	-	-	-	-
- Totalabgang	1 972	87	347	632	467	200	125	114	940	7 235	164	200	16
dar. durch Nutzungsänderung	255	60	31	81	49	20	8	6	56	765	17	70	5
- Abgang durch Baum. an best. Gebäuden	5 994	230	995	1 785	1 473	730	402	379	3 082	22 611	490	180	15
- Sonstiger Abgang	-	-	-	-	-	-	-	-	-	-	-	-	-
Bestand am 31.12.2018	2 686 576	86 947	326 695	717 580	730 953	394 736	226 526	203 139	1 633 841	10 783 566	229 719	84 529	6 899
Davon:													
Kreisfreie Städte													
Duisburg	257 370	8 306	43 763	83 511	70 061	28 087	13 706	9 936	79 723	929 003	19 510	7 390	552
Düsseldorf	345 308	26 656	65 225	107 626	84 500	33 889	14 499	12 913	106 490	1 180 913	26 324	11 703	864
Essen	314 732	10 871	41 987	96 092	94 405	39 523	17 639	14 215	113 634	1 177 824	24 318	9 078	691
Krefeld	120 298	3 989	14 766	32 815	31 965	17 890	10 214	8 659	70 090	480 650	10 164	4 339	330
Mönchengladbach	137 512	4 321	15 821	36 530	35 562	21 492	12 110	11 676	93 854	561 775	11 785	5 136	413
Mühlheim a.d. Ruhr	90 909	2 526	9 790	25 459	28 430	12 438	6 515	5 751	46 332	359 815	7 691	1 997	164
Oberhausen	110 609	1 961	11 617	33 233	35 923	14 706	7 470	5 699	44 953	431 889	8 786	3 085	239
Remscheid	59 379	1 260	6 137	17 038	16 952	9 031	4 632	4 329	34 974	240 377	4 935	1 788	151
Solingen	82 592	2 051	10 420	23 033	22 760	10 947	7 168	6 213	49 310	330 083	6 987	2 935	240
Wuppertal	192 402	6 348	27 467	57 920	53 385	24 297	12 420	10 565	85 707	730 294	15 370	5 228	413
Landkreise													
Kleve	145 976	1 887	8 969	23 551	31 421	31 280	23 201	25 667	208 399	720 167	15 365	6 108	594
Mettmann	246 255	6 995	26 500	61 927	68 255	39 286	23 566	19 726	157 570	1 014 192	22 198	6 641	548
Rhein-Kreis Neuss	217 011	4 623	18 633	46 176	57 681	39 916	26 813	23 169	184 016	955 615	20 881	6 206	527
Viersen	143 683	2 158	11 451	28 118	33 445	29 373	20 201	18 937	151 598	662 863	14 287	5 289	487
Wesel	222 540	2 995	14 149	44 551	66 208	42 581	26 372	25 684	207 191	1 008 106	21 119	7 606	686
RB Köln													
Bestand am 31.12.2017	2 202 265	100 135	240 061	497 743	528 194	354 649	242 537	238 946	1 924 309	9 339 038	201 724	73 069	6 041
+ Zugang durch Neubau	12 580	1 620	2 284	2 692	1 960	1 476	1 387	1 161	9 422	47 228	1 211	246	19
+ Zugang durch Baum. an best. Gebäuden	5 638	461	761	1 146	1 117	676	592	885	7 330	24 151	553	289	23
dar. durch Nutzungsänderung	725	143	127	174	116	79	42	44	379	2 409	60	19	2
+ Sonstiger Zugang	-	-	-	-	-	-	-	-	-	-	-	-	-
- Totalabgang	1 708	275	194	368	317	200	156	198	1 567	6 538	139	203	18
dar. durch Nutzungsänderung	244	112	10	26	50	18	18	10	92	700	15	81	7
- Abgang durch Baum. an best. Gebäuden	4 133	234	439	820	960	686	479	515	4 263	17 979	389	147	12
- Sonstiger Abgang	-	-	-	-	-	-	-	-	-	-	-	-	-
Bestand am 31.12.2018	2 214 642	101 707	242 473	500 393	529 994	355 915	243 881	240 279	1 935 231	9 385 900	202 959	73 254	6 053
Davon:													
Kreisfreie Städte													
Bonn	172 932	17 732	25 048	43 254	38 464	21 241	12 837	14 356	117 050	651 723	14 268	6 047	461
Köln	561 661	41 910	97 861	170 219	138 232	60 545	29 749	23 145	187 204	1 969 640	43 172	18 535	1 340
Leverkusen	82 045	2 311	8 433	22 387	24 626	11 973	6 671	5 644	44 529	329 262	6 935	2 466	199
Landkreise													
Düren	125 647	2 004	7 996	21 291	29 448	25 434	19 546	19 928	160 341	604 448	12 864	4 797	431
Euskirchen	92 100	1 244	5 454	14 040	20 132	18 548	15 454	17 228	139 734	459 998	9 900	3 320	308
Heinsberg	120 538	1 309	7 238	16 882	24 824	28 926	21 492	19 867	159 663	598 972	12 852	4 209	379
Oberbergischer Kreis	130 313	1 963	8 314	23 557	31 313	23 725	18 436	23 005	187 049	630 804	13 226	4 509	412
Rhein-Erft-Kreis	222 123	5 727	18 948	44 897	54 484	42 926	29 517	25 624	204 865	992 847	21 690	6 076	541
Rheinisch-Bergischer Kreis	139 737	3 639	11 720	27 597	34 467	24 824	18 139	19 351	156 547	637 239	14 112	3 977	354
Rhein-Sieg-Kreis	281 526	6 255	21 055	49 298	62 977	54 759	43 353	43 829	351 014	1 333 094	29 307	8 590	769
Aachen, Städteregion	286 020	17 613	30 406	66 971	71 027	43 014	28 687	28 302	227 235	1 177 873	24 635	10 728	859

*) Fortschreibung basierend auf den endgültigen Ergebnissen der Gebäude- und Wohnungszählung 2011, einschließlich Wohnheime.

2 Wohnungsbestand Deutschlands nach Verwaltungsbezirken

- Wohnungen 2018 nach der Zahl der Räume*-

Gegenstand der Nachweisung	Wohnungen in Wohn- und Nichtwohngebäuden											Darunter in Nichtwohngebäuden	
	davon mit ... Räumen									Räume insgesamt	Wohnfläche insgesamt		
	zusammen	1	2	3	4	5	6	7 oder mehr					
								Wohnungen	Räume				
												Anzahl	
											1 000 m ²	Anzahl	1 000 m ²
RB Münster													
Bestand am 31.12.2017	1 264 812	29 574	99 988	259 657	325 877	225 282	153 148	171 286	1 395 159	5 752 486	119 922	45 415	4 125
+ Zugang durch Neubau	7 908	391	1 340	1 849	1 371	1 104	1 005	848	6 726	32 378	816	144	11
+ Zugang durch Baum. an best. Gebäuden	4 484	199	474	1 069	924	685	484	649	5 358	19 737	457	289	19
dar. durch Nutzungsänderung	329	33	56	64	56	32	33	55	462	1 381	36	32	2
+ Sonstiger Zugang	-	-	-	-	-	-	-	-	-	-	-	-	-
- Totalabgang	1 403	10	210	248	234	286	160	255	2 123	6 623	153	113	13
dar. durch Nutzungsänderung	70	1	7	15	21	11	5	10	88	317	7	31	3
- Abgang durch Baum. an best. Gebäuden	3 455	88	341	836	776	575	358	481	4 011	15 416	335	176	13
- Sonstiger Abgang	-	-	-	-	-	-	-	-	-	-	-	-	-
Bestand am 31.12.2018	1 272 346	30 066	101 251	261 491	327 162	226 210	154 119	172 047	1 401 109	5 782 562	120 707	45 559	4 129
Davon:													
Kreisfreie Städte													
Bottrop	59 691	778	5 236	15 592	20 020	9 867	4 612	3 586	28 843	243 956	4 989	1 656	141
Gelsenkirchen	139 189	2 522	17 557	45 271	45 494	16 390	7 252	4 703	38 051	518 938	10 429	4 248	334
Münster	165 897	15 324	21 538	36 285	36 536	23 432	16 846	15 936	126 974	658 609	13 980	5 373	429
Landkreise													
Borken	162 917	2 026	9 227	23 872	32 732	32 503	26 584	35 973	294 598	839 641	17 574	6 898	668
Coesfeld	98 358	1 499	4 855	13 656	21 058	20 982	16 323	19 985	163 916	503 173	10 723	4 008	405
Recklinghausen	318 248	4 574	25 271	77 505	99 694	56 250	30 805	24 149	195 726	1 348 213	27 860	10 122	849
Steinfurt	200 451	2 167	11 543	29 471	40 936	39 929	32 496	43 909	358 491	1 030 522	21 717	8 141	795
Warendorf	127 595	1 176	6 024	19 839	30 692	26 857	19 201	23 806	194 510	639 510	13 435	5 113	509
RB Detmold													
Bestand am 31.12.2017	986 350	21 515	66 695	179 357	248 037	189 863	128 402	152 481	1 244 994	4 649 845	97 816	37 041	3 588
+ Zugang durch Neubau	5 720	773	732	1 013	970	804	695	733	5 868	23 214	574	154	7
+ Zugang durch Baum. an best. Gebäuden	3 859	874	421	524	602	484	371	583	4 861	15 203	349	373	27
dar. durch Nutzungsänderung	408	149	78	48	48	32	18	35	277	1 186	29	14	2
+ Sonstiger Zugang	73	-	-	33	24	16	-	-	-	275	7	-	-
- Totalabgang	975	340	51	89	152	105	99	139	1 121	3 557	78	72	8
dar. durch Nutzungsänderung	57	1	5	16	12	5	7	11	94	268	6	28	3
- Abgang durch Baum. an best. Gebäuden	2 769	575	148	359	518	446	330	393	3 273	11 503	251	112	13
- Sonstiger Abgang	-	-	-	-	-	-	-	-	-	-	-	-	-
Bestand am 31.12.2018	992 258	22 247	67 649	180 479	248 963	190 616	129 039	153 265	1 251 329	4 673 477	98 418	37 384	3 601
Davon:													
Kreisfreie Stadt													
Bielefeld	171 410	7 264	20 183	43 040	47 497	26 473	13 963	12 990	104 432	687 313	14 385	4 982	420
Landkreise													
Gütersloh	165 340	2 310	8 795	28 249	40 885	34 703	23 784	26 614	216 360	800 766	17 093	6 630	649
Herford	122 549	1 663	6 338	21 105	33 169	25 592	16 793	17 889	144 605	583 653	12 283	4 726	454
Höxter	68 170	756	3 160	9 689	14 183	12 291	10 718	17 373	143 562	362 200	7 472	3 045	312
Lippe	173 525	3 152	10 082	31 327	46 198	34 204	22 743	25 819	211 016	820 583	16 979	6 691	611
Minden-Lübbecke	147 348	1 812	8 643	23 936	33 544	29 081	21 620	28 712	236 198	736 405	15 692	6 127	661
Paderborn	143 916	5 290	10 448	23 133	33 487	28 272	19 418	23 868	195 156	682 557	14 515	5 183	495
RB Arnsberg													
Bestand am 31.12.2017	1 842 684	40 780	174 303	452 203	509 565	294 526	177 257	194 050	1 580 511	7 900 938	162 964	60 145	5 125
+ Zugang durch Neubau	6 167	313	1 005	1 518	1 089	873	784	585	4 732	25 034	637	161	8
+ Zugang durch Baum. an best. Gebäuden	4 048	206	442	951	977	575	395	502	4 180	17 276	385	132	13
dar. durch Nutzungsänderung	378	112	64	69	63	34	20	16	129	1 118	28	15	1
+ Sonstiger Zugang	-	-	-	-	-	-	-	-	-	-	0	-	-
- Totalabgang	1 189	176	182	291	229	141	79	91	750	4 258	90	116	10
dar. durch Nutzungsänderung	32	-	1	3	8	8	2	10	82	177	4	16	1
- Abgang durch Baum. an best. Gebäuden	3 169	89	292	817	832	488	311	340	2 791	13 549	285	113	11
- Sonstiger Abgang	-	-	-	-	-	-	-	-	-	-	-	-	-
Bestand am 31.12.2018	1 848 541	41 034	175 276	453 564	510 570	295 345	178 046	194 706	1 585 882	7 925 441	163 611	60 209	5 126
Davon:													
Kreisfreie Städte													
Bochum	198 849	8 018	27 790	59 641	57 089	25 199	11 702	9 410	75 938	743 022	15 494	5 606	438
Dortmund	316 955	12 597	44 717	94 342	89 346	40 390	19 949	15 614	125 531	1 189 616	24 737	9 219	689
Hagen	102 776	2 207	10 679	31 945	31 648	13 896	6 420	5 981	48 207	402 199	8 266	3 105	245
Hamm	86 495	772	5 854	20 301	26 933	16 183	8 887	7 565	60 294	375 646	7 548	2 667	233
Herne	83 620	1 303	8 599	26 586	27 173	11 997	4 846	3 116	25 062	321 074	6 424	2 136	172
Landkreise													
Ennepe-Ruhr-Kreis	172 883	3 028	15 461	45 667	53 109	26 546	14 724	14 348	115 535	719 996	15 144	5 803	495
Hochsauerland-Kreis	131 338	1 334	7 450	21 405	30 517	24 964	18 644	27 024	224 361	663 562	13 580	5 519	532
Märkischer Kreis	212 047	3 186	17 715	49 524	59 523	36 710	21 953	23 436	190 078	930 626	19 204	7 615	666
Olpe	63 343	671	2 861	9 365	13 723	12 048	9 676	14 999	124 497	332 173	6 797	2 582	242
Siegen-Wittgenstein	137 729	3 567	8 227	24 935	30 983	23 520	18 825	27 672	226 131	675 439	13 600	4 897	420
Soest	144 216	1 528	8 986	25 069	34 197	27 481	20 623	26 332	216 059	708 697	14 868	5 033	482
Unna	198 290	2 823	16 937	44 784	56 329	36 411	21 797	19 209	154 189	863 391	17 949	6 027	513
Insgesamt Hessen													
Bestand am 31.12.2017	3 023 975	100 679	256 234	610 668	743 725	512 008	348 386	452 275	3 703 355	13 773 762	291 710	104 901	9 392
+ Zugang durch Neubau	16 874	1 148	2 609	3 597	3 190	2 636	1 927	1 767	14 005	68 664	1 774	360	16
+ Zugang durch Baum. an best. Gebäuden	14 240	1 826	2 542	3 267	2 980	1 502	868	1 255	10 637	51 986	1 257	674	59
dar. durch Nutzungsänderung	1 613	422	343	327	242	128	72	79	705	4 834	137	10	1
+ Sonstiger Zugang	-	-	-	-	-	-	-	-	-	-	-	-	-
- Totalabgang	2 298	282	164	494	411	299	235	413	3 161	9 802	230	225	23
dar. durch Nutzungsänderung	138	7	6	34	32	31	7	21	177	623	16	77	8
- Abgang durch Baum. an best. Gebäuden	11 385	1 438	1 797	2 684	2 679	1 278	706	803	6 698	41 124	947	638	52
- Sonstiger Abgang	1	-	-	-	-	-	-	1	-	-	1	-	-
Bestand am 31.12.2018	3 041 405	101 933	259 424	614 354	746 805	514 569	350 240	454 080	3 718 138	13 843 486	293 562	105 072	9 392

*) Fortschreibung basierend auf den endgültigen Ergebnissen der Gebäude- und Wohnungszählung 2011, einschließlich Wohnheime.

2 Wohnungsbestand Deutschlands nach Verwaltungsbezirken

- Wohnungen 2018 nach der Zahl der Räume*-

Gegenstand der Nachweisung	Wohnungen in Wohn- und Nichtwohngebäuden											Darunter in Nichtwohngebäuden	
	davon mit ... Räumen								Räume insgesamt	Wohnfläche insgesamt	Wohnungen	Wohnfläche	
	zusammen	1	2	3	4	5	6	7 oder mehr					
								Wohnungen					Räume
	Anzahl										1 000 m ²	Anzahl	1 000 m ²
RB Darmstadt													
Bestand am 31.12.2017	1 917 732	73 096	186 126	428 358	496 810	308 213	195 481	229 648	1 861 186	8 292 799	177 746	63 377	5 501
+ Zugang durch Neubau	11 531	647	1 794	2 740	2 421	1 774	1 137	1 018	8 126	45 957	1 186	253	12
+ Zugang durch Baum. an best. Gebäuden	10 904	1 397	2 170	2 626	2 317	1 067	556	771	6 529	38 083	929	519	46
dar. durch Nutzungsänderung	1 113	284	252	241	157	83	41	55	470	3 270	96	9	1
+ Sonstiger Zugang	-	-	-	-	-	-	-	-	-	-	-	-	-
- Totalabgang	1 800	240	138	365	320	235	185	317	2 415	7 591	179	148	16
dar. durch Nutzungsänderung	103	7	3	26	25	22	7	13	117	460	11	61	6
- Abgang durch Baum. an best. Gebäuden	9 004	1 212	1 601	2 195	2 134	926	450	486	4 061	30 926	719	530	41
- Sonstiger Abgang	1	-	-	-	-	-	-	1	-	-	1	-	-
Bestand am 31.12.2018	1 929 362	73 688	188 351	431 164	499 094	309 893	196 539	230 633	1 869 365	8 338 322	178 963	63 471	5 502
Davon:													
Kreisfreie Städte													
Darmstadt	78 525	5 869	10 846	20 517	20 060	10 121	5 290	5 822	46 904	298 601	6 342	2 705	209
Frankfurt am Main	393 186	30 255	62 846	119 788	105 537	42 917	17 021	14 822	119 901	1 374 071	28 770	12 252	898
Offenbach am Main	61 665	2 724	8 173	19 364	18 693	6 789	3 083	2 839	22 557	226 934	4 651	2 154	167
Wiesbaden	141 844	5 185	16 686	40 989	39 279	20 179	9 375	10 151	81 396	557 181	11 888	5 844	468
Landkreise													
Bergstraße	126 845	2 092	8 089	21 291	31 006	25 106	17 440	21 821	177 316	613 653	13 389	4 774	465
Darmstadt-Dieburg	135 611	2 276	8 317	21 731	33 427	26 503	19 801	23 556	190 983	660 115	14 244	4 086	385
Groß-Gerau	124 449	3 930	10 188	25 546	33 576	21 990	13 843	15 376	123 437	551 693	11 659	3 394	303
Hochtaunuskreis	112 390	3 504	9 449	21 563	26 730	18 394	13 936	18 814	153 915	523 512	11 781	3 287	304
Main-Kinzig-Kreis	196 767	3 556	13 999	35 753	50 853	36 565	25 405	30 636	249 351	926 831	19 752	6 663	609
Main-Taunus-Kreis	112 595	3 848	8 407	22 155	29 218	19 832	13 525	15 610	125 598	509 907	11 209	3 029	270
Odenwaldkreis	46 637	578	2 499	7 217	10 765	8 847	6 877	9 854	81 080	236 864	4 998	2 095	205
Offenbach	165 428	4 546	13 238	36 115	46 013	29 160	17 830	18 526	148 212	724 411	15 682	5 280	477
Rheingau-Taunus-Kreis	90 793	2 338	6 315	15 623	21 219	16 896	12 688	15 714	126 530	433 851	9 508	3 045	288
Wetteraukreis	142 627	2 987	9 299	23 512	32 718	26 594	20 425	27 092	222 185	700 698	15 090	4 863	454
RB Gießen													
Bestand am 31.12.2017	501 443	15 648	30 052	80 045	104 146	89 102	72 736	109 714	909 040	2 523 437	52 576	18 506	1 751
+ Zugang durch Neubau	2 706	234	483	452	385	434	388	330	2 606	11 200	297	102	3
+ Zugang durch Baum. an best. Gebäuden	1 557	181	193	326	297	193	132	235	1 986	6 476	155	74	7
dar. durch Nutzungsänderung	269	52	52	49	57	32	16	11	101	888	23	-	-
+ Sonstiger Zugang	-	-	-	-	-	-	-	-	-	-	-	-	-
- Totalabgang	245	39	16	77	31	22	18	42	327	971	22	48	4
dar. durch Nutzungsänderung	14	-	2	1	3	4	-	4	31	70	2	12	1
- Abgang durch Baum. an best. Gebäuden	1 105	106	103	227	256	150	114	149	1 216	4 667	107	52	5
- Sonstiger Abgang	-	-	-	-	-	-	-	-	-	-	-	-	-
Bestand am 31.12.2018	504 356	15 918	30 609	80 519	104 541	89 557	73 124	110 088	912 089	2 535 475	52 899	18 582	1 752
Davon:													
Landkreise													
Gießen	131 387	6 848	9 897	24 296	29 419	22 116	15 908	22 903	189 850	613 084	12 930	4 702	429
Lahn-Dill-Kreis	120 546	1 258	5 721	17 659	25 794	22 802	19 053	28 259	232 421	629 602	12 933	4 179	393
Limburg-Weilburg	82 481	1 604	3 783	12 256	17 223	15 116	13 314	19 185	158 308	428 602	9 044	3 140	296
Marburg-Biedenkopf	118 077	5 568	9 015	19 636	22 187	20 013	16 302	25 356	209 918	579 049	12 061	4 203	391
Vogelsbergkreis	51 865	640	2 193	6 672	9 918	9 510	8 547	14 385	121 592	285 138	5 931	2 358	244
RB Kassel													
Bestand am 31.12.2017	604 800	11 935	40 056	102 265	142 769	114 693	80 169	112 913	933 129	2 957 526	61 388	23 018	2 140
+ Zugang durch Neubau	2 637	267	332	405	384	428	402	419	3 273	11 507	291	5	1
+ Zugang durch Baum. an best. Gebäuden	1 779	248	179	315	366	242	180	249	2 122	7 427	172	81	7
dar. durch Nutzungsänderung	231	86	39	37	28	13	15	13	134	676	18	1	-
+ Sonstiger Zugang	-	-	-	-	-	-	-	-	-	-	-	-	-
- Totalabgang	253	3	10	52	60	42	32	54	419	1 240	30	29	3
dar. durch Nutzungsänderung	21	-	1	7	4	5	-	4	29	93	3	4	0
- Abgang durch Baum. an best. Gebäuden	1 276	120	93	262	289	202	142	168	1 421	5 531	122	56	5
- Sonstiger Abgang	-	-	-	-	-	-	-	-	-	-	-	-	-
Bestand am 31.12.2018	607 687	12 327	40 464	102 671	143 170	115 119	80 577	113 359	936 684	2 969 689	61 700	23 019	2 139
Davon:													
Kreisfreie Stadt													
Kassel	106 282	5 268	14 814	29 889	29 067	13 481	6 772	6 991	56 792	405 660	8 456	3 904	309
Landkreise													
Fulda	107 243	2 728	6 509	15 812	24 489	22 227	15 361	20 117	166 075	530 514	11 177	3 675	344
Hersfeld-Rotenburg	59 328	634	3 196	8 454	12 657	11 191	9 016	14 180	117 487	310 554	6 320	2 534	232
Kassel	116 232	1 058	5 289	17 404	29 440	25 212	16 299	21 530	175 914	581 376	12 195	3 454	339
Schwalm-Eder-Kreis	87 670	718	3 493	11 276	18 931	18 797	13 555	20 900	173 569	466 140	9 639	3 076	304
Waldeck-Frankenberg	78 841	1 234	4 461	11 933	16 713	14 272	11 647	18 581	155 924	409 973	8 522	3 927	378
Werra-Meißner-Kreis	52 091	687	2 702	7 903	11 873	9 939	7 927	11 060	90 923	265 472	5 392	2 449	232
Insgesamt Rheinland-Pfalz													
Bestand am 31.12.2017	2 086 792	60 728	136 228	345 662	448 599	378 348	308 842	408 385	3 338 878	10 248 236	217 507	87 168	8 092
+ Zugang durch Neubau	13 413	1 109	1 389	2 478	2 137	2 078	2 185	2 037	17 510	60 879	1 493	93	10
+ Zugang durch Baum. an best. Gebäuden	7 135	397	904	1 501	1 279	1 015	826	1 213	10 707	32 562	743	283	28
dar. durch Nutzungsänderung	1 302	136	353	314	234	142	62	61	494	4 296	115	20	2
+ Sonstiger Zugang	16	15	1	-	-	-	-	-	-	17	0	9	-
- Totalabgang	248	37	27	33	41	51	23	36	289	1 036	23	84	7
dar. durch Nutzungsänderung	39	10	4	7	8	7	-	3	25	131	3	32	2
- Abgang durch Baum. an best. Gebäuden	4 958	207	366	983	1 007	891	681	823	7 439	23 896	505	163	17
- Sonstiger Abgang	4	3	-	-	-	1	-	-	-	8	-	1	-
Bestand am 31.12.2018	2 102 146	62 002	138 129	348 625	450 967	380 498	311 149	410 776	3 359 367	10 316 754	219 214	87 305	8 106

*) Fortschreibung basierend auf den endgültigen Ergebnissen der Gebäude- und Wohnungszählung 2011, einschließlich Wohnheime.

2 Wohnungsbestand Deutschlands nach Verwaltungsbezirken

- Wohnungen 2018 nach der Zahl der Räume*-

Gegenstand der Nachweisung	Wohnungen in Wohn- und Nichtwohngebäuden											Darunter in Nichtwohngebäuden	
	davon mit ... Räumen								Räume insgesamt	Wohnfläche insgesamt			
	zusammen	1	2	3	4	5	6	7 oder mehr					
								Wohnungen			Räume		
	Anzahl											1 000 m ²	Anzahl
früher: RB Koblenz													
Bestand am 31.12.2017	757 940	13 159	43 181	118 896	160 726	139 640	118 705	163 633	1 341 254	3 850 797	80 811	32 020	2 974
+ Zugang durch Neubau	3 884	178	424	655	590	683	690	664	5 736	18 642	462	49	5
+ Zugang durch Baum. an best. Gebäuden	2 188	143	289	402	392	282	303	377	3 478	10 201	232	92	9
dar. durch Nutzungsänderung	450	33	121	111	107	38	23	17	137	1 501	39	12	1
+ Sonstiger Zugang	6	6	-	-	-	-	-	-	-	6	-	4	-
- Totalabgang	79	23	7	7	8	14	9	11	83	297	7	21	2
dar. durch Nutzungsänderung	18	9	2	2	-	3	-	2	15	49	1	14	1
- Abgang durch Baum. an best. Gebäuden	1 434	80	101	219	261	273	234	266	2 476	7 228	155	48	5
- Sonstiger Abgang	2	1	-	-	-	1	-	-	-	6	-	-	-
Bestand am 31.12.2018	762 503	13 382	43 786	119 727	161 439	140 317	119 455	164 397	1 347 909	3 872 115	81 343	32 096	2 981
Davon:													
Kreisfreie Stadt Koblenz	61 508	2 071	6 165	15 468	17 517	9 651	4 888	5 748	46 567	255 023	5 320	3 139	244
Landkreise													
Ahrweiler	68 290	1 383	4 806	11 875	15 076	12 659	10 326	12 165	98 979	331 154	7 135	3 199	272
Altenkirchen (Westerwald)	62 816	501	2 603	8 535	12 189	11 865	11 029	16 094	131 007	336 574	6 888	2 672	240
Bad Kreuznach	79 443	1 632	5 082	12 740	16 013	14 506	12 095	17 375	142 986	402 154	8 449	3 305	322
Birkenfeld	44 614	1 374	1 837	5 839	8 762	7 743	7 622	11 437	94 116	236 176	4 733	1 849	187
Cochem-Zell	33 008	402	1 339	3 500	5 842	6 253	6 282	9 390	78 131	184 036	3 774	1 814	184
Mayen-Koblenz	108 357	1 764	6 047	16 906	23 710	21 164	17 096	21 670	176 751	544 563	11 534	3 931	373
Neuwied	90 035	1 265	6 009	15 601	19 490	16 486	13 603	17 581	144 498	446 592	9 566	3 777	352
Rhein-Hunsrück-Kreis	52 697	754	2 274	6 628	10 226	9 622	9 136	14 057	116 022	285 038	5 973	2 392	224
Rhein-Lahn-Kreis	63 244	684	3 156	9 961	14 622	11 985	9 306	13 530	111 063	322 191	6 711	2 700	253
Westerwaldkreis	98 491	1 552	4 468	12 674	17 992	18 383	18 072	25 350	207 789	528 614	11 263	3 318	330
früher: RB Trier													
Bestand am 31.12.2017	278 676	9 706	15 938	38 321	53 504	49 306	45 076	66 825	549 740	1 437 287	29 946	13 402	1 257
+ Zugang durch Neubau	2 251	64	323	380	312	341	384	447	4 112	11 219	260	6	1
+ Zugang durch Baum. an best. Gebäuden	1 181	61	239	231	175	150	132	193	1 686	5 160	125	57	6
dar. durch Nutzungsänderung	341	23	152	85	31	29	13	8	64	993	29	1	0
+ Sonstiger Zugang	6	5	1	-	-	-	-	-	-	7	0	1	-
- Totalabgang	21	-	2	2	6	4	-	7	56	110	2	10	1
dar. durch Nutzungsänderung	-	-	-	-	-	-	-	-	-	-	-	-	-
- Abgang durch Baum. an best. Gebäuden	650	20	44	103	126	91	110	156	1 424	3 460	74	28	3
- Sonstiger Abgang	-	-	-	-	-	-	-	-	-	-	-	-	-
Bestand am 31.12.2018	281 443	9 816	16 455	38 827	53 859	49 702	45 482	67 302	554 058	1 450 103	30 255	13 428	1 260
Davon:													
Kreisfreie Stadt Trier	63 407	7 305	6 542	13 340	15 979	9 132	5 380	5 729	46 495	248 760	5 182	3 091	239
Landkreise													
Bernkastel-Wittlich	59 601	704	2 802	7 207	10 615	11 409	10 803	16 061	131 980	324 232	6 702	3 105	310
Eifelkreis Bitburg-Prüm	52 366	550	2 106	5 698	8 876	9 410	9 473	16 253	135 141	296 389	6 110	2 509	249
Trier-Saarburg	73 056	975	3 457	8 589	12 627	13 681	13 577	20 150	165 518	399 549	8 542	3 212	315
Vulkaneifel	33 013	282	1 548	3 993	5 762	6 070	6 249	9 109	74 924	181 173	3 719	1 511	148
früher: RB Rheinhessen-Pfalz													
Bestand am 31.12.2017	1 050 176	37 863	77 109	188 445	234 369	189 402	145 061	177 927	1 447 884	4 960 152	106 750	41 746	3 861
+ Zugang durch Neubau	7 278	867	642	1 443	1 235	1 054	1 111	926	7 662	31 018	771	38	4
+ Zugang durch Baum. an best. Gebäuden	3 766	193	376	868	712	583	391	643	5 543	17 201	386	134	13
dar. durch Nutzungsänderung	511	80	80	118	96	75	26	36	293	1 802	47	7	1
+ Sonstiger Zugang	4	4	-	-	-	-	-	-	-	4	-	4	-
- Totalabgang	148	14	18	24	27	33	14	18	150	629	14	53	4
dar. durch Nutzungsänderung	21	1	2	5	8	4	-	1	10	82	2	18	1
- Abgang durch Baum. an best. Gebäuden	2 874	107	221	661	620	527	337	401	3 539	13 208	276	87	9
- Sonstiger Abgang	2	2	-	-	-	-	-	-	-	2	-	1	-
Bestand am 31.12.2018	1 058 200	38 804	77 888	190 071	235 669	190 479	146 212	179 077	1 457 400	4 994 536	107 615	41 781	3 866
Davon:													
Kreisfreie Städte													
Frankenthal (Pfalz)	24 489	774	2 072	5 963	7 041	4 331	2 117	2 191	17 836	103 164	2 216	997	84
Kaiserslautern	58 571	4 688	5 640	13 792	15 169	8 905	4 801	5 576	45 343	236 694	4 989	2 502	206
Landau in der Pfalz	24 675	1 580	2 314	4 822	5 793	4 197	2 918	3 051	24 609	106 948	2 359	1 269	127
Ludwigshafen am Rhein	85 713	4 166	11 836	23 682	22 088	11 393	6 560	5 988	48 077	331 638	7 143	3 089	244
Mainz	117 648	13 530	14 535	30 328	27 556	14 609	8 330	8 760	70 462	437 295	9 215	4 935	361
Neustadt a.d. Weinstraße	28 793	600	2 207	5 769	7 180	5 005	3 578	4 454	36 061	133 595	2 866	1 504	144
Pirmasens	24 773	492	1 823	6 459	7 085	3 954	2 365	2 595	21 175	106 990	2 186	1 569	129
Speyer	25 845	958	1 878	6 157	7 795	4 278	2 383	2 396	19 478	109 531	2 359	1 095	101
Worms	43 173	1 987	3 644	9 063	11 652	7 585	4 408	4 834	39 180	186 625	3 902	1 873	161
Zweibrücken	18 583	505	837	3 225	4 979	3 640	2 321	3 076	24 832	88 728	1 817	869	75
Landkreise													
Alzey-Worms	59 880	961	2 928	7 628	11 260	12 654	10 698	13 751	112 628	314 827	6 819	2 002	207
Bad Dürkheim	66 904	936	3 535	9 118	14 008	13 691	11 588	14 028	113 898	343 273	7 473	2 608	268
Donnersbergkreis	37 055	456	1 970	4 735	7 003	7 150	6 432	9 309	76 564	197 519	4 188	1 304	136
Germersheim	60 873	1 435	3 988	8 668	12 309	12 350	10 338	11 785	94 790	303 219	6 676	2 843	262
Kaiserslautern	59 866	680	2 063	6 339	11 167	12 533	11 027	16 057	132 736	330 054	7 332	1 632	177
Kusel	37 673	218	1 145	3 902	6 154	7 313	7 302	11 639	95 799	215 006	4 512	1 256	133
Mainz-Bingen	104 205	2 860	7 172	16 322	21 034	19 690	16 556	20 571	167 671	515 763	11 217	4 100	393
Rhein-Pfalz-Kreis	73 704	947	3 977	11 040	16 137	15 591	12 664	13 348	106 970	367 478	8 194	2 167	222
Südliche Weinstraße	55 734	810	2 959	7 436	10 511	11 189	10 044	12 785	103 974	291 263	6 318	2 520	263
Südwestpfalz	50 043	221	1 365	5 623	9 748	10 421	9 782	12 883	105 317	274 926	5 836	1 647	173

*) Fortschreibung basierend auf den endgültigen Ergebnissen der Gebäude- und Wohnungszählung 2011, einschließlich Wohnheime.

2 Wohnungsbestand Deutschlands nach Verwaltungsbezirken

- Wohnungen 2018 nach der Zahl der Räume*-

Gegenstand der Nachweisung	Wohnungen in Wohn- und Nichtwohngebäuden										Darunter in Nichtwohngebäuden		
	davon mit ... Räumen								Räume insgesamt	Wohn- fläche insgesamt			
	7 oder mehr												
	zusammen	1	2	3	4	5	6	Woh- nungen			Räume	Woh- nungen	Wohn- fläche
	Anzahl										1 000 m²	Anzahl	1 000 m²
Insgesamt	Baden-Württemberg												
Bestand am 31.12.2017	5 262 252	180 211	429 370	998 021	1 339 667	955 274	634 844	724 865	5 844 180	23 821 296	506 707	209 286	19 570
+ Zugang durch Neubau	34 823	2 732	4 536	7 356	7 163	5 568	4 365	3 103	23 224	139 778	3 724	753	67
+ Zugang durch Baum. an best. Gebäuden	22 639	2 317	2 679	4 422	5 027	3 421	2 232	2 541	19 860	91 406	2 188	1 601	147
dar. durch Nutzungsänderung	2 149	567	358	405	363	224	137	95	750	6 642	177	61	6
+ Sonstiger Zugang	36	36	-	-	-	-	-	-	-	36	1	3	-
- Totalabgang	3 371	615	440	554	720	461	318	263	1 959	12 209	281	693	62
dar. durch Nutzungsänderung	622	140	87	85	128	80	62	40	309	2 162	48	351	30
- Abgang durch Baum. an best. Gebäuden	18 448	1 631	1 867	3 557	4 804	3 077	1 853	1 659	12 934	74 689	1 675	1 158	104
- Sonstiger Abgang	-	-	-	-	-	-	-	-	-	-	-	-	-
Bestand am 31.12.2018	5 297 931	183 050	434 278	1 005 688	1 346 333	960 725	639 270	728 587	5 872 371	23 965 618	510 665	209 792	19 619
RB Stuttgart													
Bestand am 31.12.2017	1 952 418	61 074	155 485	378 817	518 353	358 356	229 133	251 200	2 020 698	8 769 183	183 223	72 425	6 626
+ Zugang durch Neubau	12 523	1 093	1 454	2 597	2 700	2 059	1 529	1 091	8 045	50 106	1 315	276	26
+ Zugang durch Baum. an best. Gebäuden	8 306	853	1 152	1 677	1 956	1 179	739	750	5 792	32 133	748	536	46
dar. durch Nutzungsänderung	622	111	128	121	124	74	38	26	192	2 016	51	15	1
+ Sonstiger Zugang	-	-	-	-	-	-	-	-	-	-	-	-	-
- Totalabgang	1 184	269	134	176	285	157	90	73	534	4 064	91	192	18
dar. durch Nutzungsänderung	250	100	22	25	45	30	19	9	68	731	16	90	8
- Abgang durch Baum. an best. Gebäuden	6 926	646	801	1 362	1 918	1 086	608	505	3 906	26 990	587	354	29
- Sonstiger Abgang	-	-	-	-	-	-	-	-	-	-	-	-	-
Bestand am 31.12.2018	1 965 137	62 105	157 156	381 553	520 806	360 351	230 703	252 463	2 030 095	8 820 368	184 607	72 691	6 651
Davon:													
Region													
Stuttgart													
Stadtkreis													
Stuttgart	313 964	21 782	39 587	88 333	92 552	38 895	16 527	16 288	132 094	1 161 894	24 403	11 339	894
Landkreise													
Böblingen	182 757	5 234	15 783	34 123	46 773	34 660	23 279	22 905	182 242	821 477	17 616	5 808	550
Esslingen	255 419	8 830	21 158	49 539	68 075	47 519	30 847	29 451	233 535	1 128 275	23 620	9 902	890
Göppingen	121 665	2 428	7 094	21 440	34 000	24 902	15 725	16 076	128 647	564 443	11 730	5 201	486
Ludwigsburg	256 108	7 394	20 517	50 370	69 480	48 910	29 751	29 686	235 785	1 136 299	23 891	8 858	814
Rems-Murr-Kreis	202 006	4 321	14 961	37 447	56 794	39 994	23 947	24 542	195 720	913 132	19 067	8 051	755
Region													
Heilbronn-Franken													
Stadtkreis													
Heilbronn	60 282	2 301	5 229	13 598	18 599	9 783	5 288	5 484	43 796	252 388	5 165	2 646	211
Landkreise													
Heilbronn	156 483	2 423	10 000	24 329	35 832	31 641	24 025	28 233	227 504	768 597	16 338	5 152	513
Hohenlohekreis	51 832	884	3 339	8 459	11 448	9 417	7 314	10 971	90 398	260 098	5 404	1 712	170
Main-Tauber-Kreis	64 810	1 097	3 448	9 619	14 286	12 260	9 568	14 532	119 384	332 086	6 922	2 471	250
Schwäbisch-Hall	90 222	1 665	5 328	13 322	20 364	18 294	13 264	17 985	147 832	452 629	9 371	3 462	329
Region													
Ostwürttemberg													
Landkreise													
Heidenheim	62 834	1 368	3 006	9 753	16 479	12 384	9 162	10 682	86 182	305 629	6 166	2 305	216
Ostalbkreis	146 755	2 378	7 706	21 221	36 124	31 692	22 006	25 628	206 976	723 421	14 914	5 784	574
RB Karlsruhe													
Bestand am 31.12.2017	1 364 247	55 308	121 631	280 955	346 421	232 190	152 724	175 018	1 411 412	6 015 825	130 736	50 281	4 557
+ Zugang durch Neubau	7 586	586	898	1 574	1 529	1 275	1 012	712	5 397	31 064	844	138	13
+ Zugang durch Baum. an best. Gebäuden	5 371	586	595	1 113	1 228	758	528	563	4 471	21 456	522	217	21
dar. durch Nutzungsänderung	521	182	65	106	77	49	29	13	109	1 466	41	17	2
+ Sonstiger Zugang	-	-	-	-	-	-	-	-	-	-	-	-	-
- Totalabgang	726	109	69	159	160	104	69	56	415	2 713	67	139	12
dar. durch Nutzungsänderung	91	-	15	26	21	10	13	6	47	367	9	53	5
- Abgang durch Baum. an best. Gebäuden	4 438	327	470	961	1 232	687	426	335	2 626	17 695	407	173	16
- Sonstiger Abgang	-	-	-	-	-	-	-	-	-	-	-	-	-
Bestand am 31.12.2018	1 372 040	56 044	122 585	282 522	347 786	233 432	153 769	175 902	1 418 239	6 047 937	131 628	50 324	4 563
Davon:													
Region													
Mittlerer Oberrhein													
Stadtkreise													
Baden-Baden	30 080	1 173	2 649	6 793	8 311	5 159	2 889	3 106	25 362	128 585	2 944	1 249	113
Karlsruhe	157 715	10 449	16 803	39 833	48 504	22 429	9 925	9 772	78 561	607 826	13 087	5 105	423
Landkreise													
Karlsruhe	205 914	4 194	12 500	33 305	50 426	40 835	30 416	34 238	274 151	991 635	21 908	6 256	612
Rastatt	110 635	2 011	7 070	18 911	30 763	21 759	14 488	15 633	124 670	516 329	11 295	3 948	378
Region													
Rhein-Neckar-Odenwald													
Stadtkreise													
Heidelberg	79 942	9 944	10 890	19 477	18 554	10 381	5 115	5 581	46 298	293 264	6 323	3 938	306
Mannheim	166 521	12 826	28 358	49 419	40 696	18 406	8 571	8 245	66 462	590 501	13 059	6 789	542
Landkreise													
Neckar-Odenwald-Kreis	67 601	894	3 066	9 031	14 778	13 560	11 037	15 235	124 287	351 540	7 411	2 404	245
Rhein-Neckar-Kreis	265 605	6 263	18 910	52 341	64 643	47 831	34 893	40 724	327 978	1 236 169	27 305	8 120	784
Region													
Nordschwarzwald													
Stadtkreis													
Pforzheim	61 409	2 253	6 470	16 735	18 344	8 832	4 481	4 294	34 723	244 543	5 191	2 493	203
Landkreise													
Calw	76 969	2 711	6 487	13 183	17 770	14 392	9 947	12 479	101 135	359 091	7 628	3 643	344
Enzkreis	92 283	2 003	5 118	13 997	21 878	18 690	14 251	16 346	130 718	451 416	9 712	3 051	306
Freudenstadt	57 366	1 323	4 264	9 497	13 119	11 158	7 756	10 249	83 894	277 038	5 765	3 328	306

*) Fortschreibung basierend auf den endgültigen Ergebnissen der Gebäude- und Wohnungszählung 2011, einschließlich Wohnheime.

2 Wohnungsbestand Deutschlands nach Verwaltungsbezirken

- Wohnungen 2018 nach der Zahl der Räume*-

Gegenstand der Nachweisung	Wohnungen in Wohn- und Nichtwohngebäuden										Darunter in Nichtwohngebäuden		
	davon mit ... Räumen								Räume insgesamt	Wohnfläche insgesamt			
	zusammen	1	2	3	4	5	6	7 oder mehr					
								Wohnungen			Räume		
	Anzahl										1 000 m ²	Anzahl	1 000 m ²
RB Freiburg													
Bestand am 31.12.2017	1 081 702	38 045	88 117	197 624	281 729	200 784	129 018	146 385	1 180 179	4 892 274	105 646	48 522	4 665
+ Zugang durch Neubau	7 562	467	1 208	1 578	1 574	1 217	905	613	4 609	30 037	803	131	12
+ Zugang durch Baum. an best. Gebäuden	5 211	351	547	1 017	1 169	864	568	695	5 411	22 311	542	454	47
dar. durch Nutzungsänderung	531	121	74	112	107	57	29	31	254	1 746	47	22	2
+ Sonstiger Zugang	12	12	-	-	-	-	-	-	-	12	0	2	-
- Totalabgang	630	59	134	81	119	99	74	64	478	2 463	58	192	17
dar. durch Nutzungsänderung	160	25	24	13	42	27	12	17	128	615	13	104	9
- Abgang durch Baum. an best. Gebäuden	4 258	343	390	804	1 038	757	457	469	3 653	17 867	410	354	35
- Sonstiger Abgang	-	-	-	-	-	-	-	-	-	-	-	-	-
Bestand am 31.12.2018	1 089 599	38 473	89 348	199 334	283 315	202 009	129 960	147 160	1 186 068	4 924 304	106 524	48 563	4 673
Davon:													
Region Südlicher Oberrhein													
Stadtkreis Freiburg i. Breisgau													
Landkreise	115 751	12 566	15 772	29 030	30 060	14 919	6 749	6 655	53 720	420 249	8 947	4 074	313
Breisgau-Hochschwarzwald	123 396	3 505	11 013	22 610	29 879	23 435	15 738	17 216	138 890	563 370	12 596	6 114	596
Emmendingen	76 753	1 639	5 287	12 843	21 094	15 160	9 894	10 836	86 979	357 261	7 806	3 284	327
Ortenaukreis	199 402	3 609	12 950	31 979	52 689	40 554	26 680	30 941	249 376	948 428	20 585	8 873	898
Region Schwarzwald-Baar-Heuberg													
Landkreise													
Rottweil	67 184	906	3 319	9 511	16 170	14 353	9 973	12 952	104 758	337 118	7 023	3 234	327
Schwarzwald-Baar-Kreis	105 466	3 820	7 503	19 072	29 191	19 262	12 474	14 144	114 799	478 759	10 109	5 459	518
Tuttlingen	64 694	1 110	3 718	9 574	15 312	13 409	9 393	12 178	98 456	320 375	6 680	2 873	290
Region Hochrhein-Bodensee													
Landkreise													
Konstanz	142 788	7 193	14 442	28 476	38 143	24 168	15 159	15 207	121 176	607 047	13 260	5 738	529
Lörrach	110 731	2 212	9 055	22 570	29 840	20 303	13 211	13 540	108 311	496 484	10 823	4 345	412
Waldshut	83 434	1 913	6 289	13 669	20 937	16 446	10 689	13 491	109 603	395 213	8 695	4 569	462
RB Tübingen													
Bestand am 31.12.2017	863 885	25 784	64 137	140 625	193 164	163 944	123 969	152 262	1 231 891	4 144 014	87 103	38 058	3 722
+ Zugang durch Neubau	7 152	586	976	1 607	1 360	1 017	919	687	5 173	28 571	763	208	16
+ Zugang durch Baum. an best. Gebäuden	3 751	527	385	615	674	620	397	533	4 186	15 506	376	394	34
dar. durch Nutzungsänderung	475	153	91	66	55	44	41	25	195	1 414	39	7	1
+ Sonstiger Zugang	24	24	-	-	-	-	-	-	-	24	1	1	-
- Totalabgang	831	178	103	138	156	101	85	70	532	2 969	64	170	15
dar. durch Nutzungsänderung	121	15	26	21	20	13	18	8	66	449	10	104	8
- Abgang durch Baum. an best. Gebäuden	2 826	315	206	430	616	547	362	350	2 749	12 137	272	277	24
- Sonstiger Abgang	-	-	-	-	-	-	-	-	-	-	-	-	-
Bestand am 31.12.2018	871 155	26 428	65 189	142 279	194 426	164 933	124 838	153 062	1 237 969	4 173 009	87 907	38 214	3 734
Davon:													
Region Neckar-Alb													
Landkreise													
Reutlingen	134 679	4 238	9 425	23 475	32 518	26 314	18 252	20 457	165 630	630 297	13 125	5 725	535
Tübingen	103 348	5 380	9 455	17 393	22 615	19 057	13 473	15 975	129 106	472 158	9 983	3 469	323
Zollernalbkreis	90 184	1 716	4 584	11 499	19 082	17 598	15 039	20 666	168 272	468 205	9 541	3 924	399
Region Donau-Iller													
Stadtkreis Ulm													
Landkreise	62 615	3 078	6 346	14 602	18 367	9 784	5 378	5 060	40 042	254 274	5 334	2 460	203
Alb-Donau-Kreis	88 513	1 611	5 061	11 329	18 223	17 971	15 227	19 091	153 948	453 777	9 558	3 324	337
Biberach	91 596	1 714	5 819	11 995	16 653	18 092	16 066	21 257	171 896	474 701	10 021	3 957	409
Region Bodensee-Oberschwaben													
Landkreise													
Bodenseekreis	108 937	3 507	10 936	21 926	26 673	19 333	12 870	13 692	109 974	481 708	10 559	5 240	499
Ravensburg	130 505	4 053	10 360	21 737	27 990	24 823	18 569	22 973	186 120	623 593	13 243	7 040	709
Sigmaringen	60 778	1 131	3 203	8 323	12 305	11 961	9 964	13 891	112 981	314 296	6 542	3 075	321
Insgesamt Bayern													
Bestand am 31.12.2017	6 371 236	285 250	579 026	1 206 561	1 423 231	1 078 095	805 083	993 990	8 153 355	29 130 237	620 649	227 992	21 255
+ Zugang durch Neubau	53 958	5 170	8 564	11 207	8 610	7 629	7 139	5 639	43 367	214 705	5 675	1 078	82
+ Zugang durch Baum. an best. Gebäuden	30 850	2 212	4 327	7 160	6 581	4 137	3 188	3 245	25 695	124 178	3 010	1 679	152
dar. durch Nutzungsänderung	3 107	557	619	713	523	276	194	225	1 840	10 410	285	92	8
+ Sonstiger Zugang	15	8	5	-	-	1	1	-	-	29	1	3	0
- Totalabgang	2 278	226	217	628	469	329	210	199	1 596	8 921	192	237	23
dar. durch Nutzungsänderung	160	10	23	36	37	31	13	10	82	627	15	96	9
- Abgang durch Baum. an best. Gebäuden	23 475	1 364	2 691	5 639	5 667	3 656	2 423	2 035	16 106	95 255	2 193	1 046	95
- Sonstiger Abgang	14	5	8	-	-	-	1	-	-	27	1	4	0
Bestand am 31.12.2018	6 430 292	291 045	589 006	1 218 661	1 432 286	1 085 877	812 777	1 000 640	8 204 715	29 364 946	626 949	229 465	21 372

*) Fortschreibung basierend auf den endgültigen Ergebnissen der Gebäude- und Wohnungszählung 2011, einschließlich Wohnheime.

2 Wohnungsbestand Deutschlands nach Verwaltungsbezirken

- Wohnungen 2018 nach der Zahl der Räume*-

Gegenstand der Nachweisung	Wohnungen in Wohn- und Nichtwohngebäuden											Darunter in Nichtwohngebäuden	
	davon mit ... Räumen								Räume insgesamt	Wohnfläche insgesamt	Nichtwohngebäuden		
	zusammen	1	2	3	4	5	6	7 oder mehr					
								Wohnungen			Räume		
	Anzahl											1 000 m ²	Anzahl
RB Oberbayern													
Bestand am 31.12.2017	2 279 039	148 610	292 064	495 446	495 549	335 612	237 384	274 374	2 240 644	9 544 280	209 575	80 642	7 213
+ Zugang durch Neubau	23 412	2 340	4 455	5 458	3 969	3 065	2 217	1 908	14 800	86 927	2 251	645	42
+ Zugang durch Baum. an best. Gebäuden	12 494	1 356	1 784	3 025	2 668	1 440	1 062	1 159	9 172	47 415	1 137	707	65
dar. durch Nutzungsänderung	1 224	348	205	239	180	85	78	89	707	3 795	106	38	4
+ Sonstiger Zugang	4	3	-	-	-	-	1	-	-	9	0	3	0
- Totalabgang	1 222	107	125	397	214	165	108	106	844	4 721	100	111	10
dar. durch Nutzungsänderung	51	4	9	12	8	11	3	4	34	197	5	37	4
- Abgang durch Baum. an best. Gebäuden	9 640	860	1 151	2 490	2 275	1 273	800	791	6 377	37 274	841	479	42
- Sonstiger Abgang	4	-	3	-	-	-	1	-	-	12	0	4	0
Bestand am 31.12.2018	2 304 083	151 342	297 024	501 042	499 697	338 679	239 755	276 544	2 257 395	9 636 624	212 023	81 403	7 267
Davon:													
Kreisfreie Städte													
Ingolstadt	69 379	4 760	10 010	15 963	14 579	10 356	7 191	6 520	51 852	277 763	5 996	1 840	143
München	800 262	97 630	156 722	222 536	182 924	77 945	34 341	28 164	226 484	2 632 633	57 911	18 757	1 453
Rosenheim	32 612	2 275	4 844	8 812	7 711	4 287	2 390	2 293	18 666	123 684	2 670	1 362	116
Landkreise													
Altötting	52 124	1 229	3 451	8 898	10 619	9 482	7 691	10 754	88 987	259 844	5 525	2 012	196
Bad Tölz-Wolfratshausen	61 064	2 438	7 030	12 615	13 274	9 849	7 271	8 587	71 051	271 361	6 087	3 615	338
Berchtesgadener Land	53 285	2 043	6 337	12 089	12 758	8 171	5 371	6 516	53 682	228 779	4 920	2 936	270
Dachau	68 309	2 027	6 201	12 635	15 290	12 213	9 607	10 336	83 350	315 551	6 837	2 230	204
Ebersberg	61 715	1 802	5 548	10 317	13 052	10 913	9 436	10 647	85 916	293 154	6 508	2 372	227
Eichstätt	58 132	1 600	2 507	6 010	9 765	12 017	11 152	15 081	125 159	315 860	6 853	1 622	159
Erding	59 748	1 461	4 652	9 459	11 548	10 820	9 070	12 738	104 906	298 760	6 522	2 067	208
Freising	82 105	4 482	8 403	14 720	16 979	13 858	10 477	13 186	107 538	373 054	8 157	2 889	253
Fürstenfeldbruck	101 565	3 337	9 828	20 382	23 386	17 691	13 972	12 969	102 566	452 536	9 834	3 065	260
Garmisch-Partenkirchen	47 476	2 517	6 075	11 627	11 530	6 721	4 218	4 788	39 270	193 851	4 222	3 057	255
Landsberg am Lech	54 769	1 320	3 904	8 219	10 399	10 958	9 097	10 872	87 763	272 516	6 047	2 470	234
Miesbach	50 624	1 925	5 404	10 261	11 133	8 415	6 183	7 303	60 574	227 795	5 169	3 579	322
Mühldorf am Inn	50 541	909	3 534	8 173	9 474	8 825	7 756	11 870	99 103	260 156	5 646	1 910	198
München	161 736	7 891	16 308	34 196	35 813	25 731	20 422	21 375	172 469	710 003	15 914	4 650	392
Neuburg-Schrobenhausen	43 580	731	2 645	5 924	7 942	8 941	7 749	9 648	78 671	225 431	4 869	1 453	137
Pfaffenhofen a.d. Ilm	56 268	906	3 607	7 439	10 080	11 513	9 947	12 776	104 780	292 784	6 399	1 832	179
Rosenheim	121 658	3 567	10 669	21 746	25 724	22 087	16 654	21 211	174 646	578 044	12 986	6 852	703
Starnberg	65 744	2 775	6 078	12 280	13 676	11 214	8 771	10 950	90 103	305 274	7 077	2 914	241
Traunstein	87 341	2 189	7 518	15 353	18 906	14 876	11 568	16 931	140 739	423 435	9 207	4 740	470
Weilheim-Schongau	64 046	1 528	5 749	11 388	13 135	11 796	9 421	11 029	89 120	304 356	6 670	3 179	312
RB Niederbayern													
Bestand am 31.12.2017	574 978	16 628	36 339	81 377	106 753	102 415	92 240	139 226	1 161 081	2 987 045	63 510	22 263	2 204
+ Zugang durch Neubau	5 372	533	562	880	618	817	995	967	7 327	24 151	655	112	9
+ Zugang durch Baum. an best. Gebäuden	2 076	61	254	443	348	330	285	355	2 790	9 440	237	128	12
dar. durch Nutzungsänderung	287	10	66	76	50	35	25	25	191	1 086	27	10	1
+ Sonstiger Zugang	-	-	-	-	-	-	-	-	-	-	-	-	-
- Totalabgang	111	5	9	11	21	26	22	17	154	556	14	32	3
dar. durch Nutzungsänderung	32	5	4	5	5	9	3	1	7	118	3	15	1
- Abgang durch Baum. an best. Gebäuden	1 426	60	104	290	258	285	219	210	1 617	6 526	159	69	7
- Sonstiger Abgang	-	-	-	-	-	-	-	-	-	-	-	-	-
Bestand am 31.12.2018	580 889	17 157	37 042	82 399	107 440	103 251	93 279	140 321	1 169 427	3 013 554	64 229	22 402	2 216
Davon:													
Kreisfreie Städte													
Landshut	37 790	3 199	4 096	8 983	8 912	5 126	3 797	3 677	29 431	151 831	3 270	1 472	126
Passau	31 519	4 015	4 069	6 632	6 526	4 012	2 845	3 420	28 709	123 992	2 621	1 238	101
Straubing	25 014	832	2 884	5 904	6 276	3 964	2 624	2 530	20 459	105 439	2 229	900	87
Landkreise													
Deggendorf	58 221	2 233	3 796	8 428	11 140	10 042	9 147	13 435	111 224	295 985	6 289	2 094	204
Dingolfing-Landau	42 084	640	2 142	4 715	6 301	7 589	8 041	12 656	106 766	237 230	4 956	1 594	159
Freyung-Grafenau	37 752	493	1 816	5 026	7 614	7 184	6 158	9 461	78 697	201 224	4 280	1 742	172
Kelheim	54 400	979	3 208	7 357	9 712	10 468	9 411	13 265	110 237	287 357	6 176	1 839	191
Landshut	66 854	709	2 915	6 991	10 940	13 160	12 894	19 245	159 898	374 334	7 972	2 161	224
Passau	90 035	2 015	5 127	11 498	16 026	16 397	14 920	24 052	201 084	483 456	10 357	3 570	368
Regen	38 754	551	2 229	6 296	8 683	7 481	5 707	7 807	64 599	194 875	4 137	2 077	204
Rottal-Inn	54 354	988	3 150	6 458	8 240	9 145	9 122	17 251	146 140	306 219	6 536	2 338	235
Straubing-Bogen	44 112	503	1 610	4 111	7 070	8 683	8 613	13 522	112 183	251 612	5 407	1 377	145
RB Oberpfalz													
Bestand am 31.12.2017	544 391	19 556	34 379	85 749	117 628	106 618	79 664	100 797	833 170	2 660 317	56 049	18 374	1 767
+ Zugang durch Neubau	4 668	217	727	967	642	663	761	691	5 334	20 355	539	31	4
+ Zugang durch Baum. an best. Gebäuden	2 326	91	261	465	445	400	339	325	2 550	10 372	252	156	11
dar. durch Nutzungsänderung	193	31	40	38	31	25	12	16	131	677	17	22	1
+ Sonstiger Zugang	1	-	-	-	-	1	-	-	-	5	0	-	-
- Totalabgang	183	-	4	47	84	32	10	6	49	754	18	9	1
dar. durch Nutzungsänderung	9	-	4	-	2	2	1	-	-	32	1	5	0
- Abgang durch Baum. an best. Gebäuden	1 682	55	136	320	363	368	268	172	1 340	7 527	177	54	5
- Sonstiger Abgang	-	-	-	-	-	-	-	-	-	-	-	-	-
Bestand am 31.12.2018	549 521	19 809	35 227	86 814	118 268	107 282	80 486	101 635	839 665	2 682 768	56 644	18 498	1 775
Davon:													
Kreisfreie Städte													
Amberg	23 246	763	2 417	5 103	5 927	4 117	2 522	2 397	19 358	99 689	2 058	896	81
Regensburg	91 823	13 473	12 630	23 601	20 846	10 380	5 649	5 244	42 134	320 848	6 728	2 840	219
Weiden i.d. Oberpfalz	24 369	851	1 981	5 793	6 684	4 079	2 411	2 570	21 065	104 854	2 135	1 067	99
Landkreise													
Amberg-Weizbach	49 730	457	2 159	6 146	10 192	11 165	8 732	10 879	89 648	261 846	5 523	1 611	164
Cham	61 569	706	2 807	7 724	12 830	13 124	9 736	14 642	122 406	327 254	6 942	2 603	259
Neumarkt i.d. Oberpfalz	59 198	732	3 056	7 614	10 786	11 704	10 428	14 878	124 453	318 371	6 921	1 779	187
Neustadt a.d. Waldnaab	46 608	327	1 671	5 654	10 130	9 893	8 170	10 763	89 325	248 961	5 141	1 601	162
Regensburg	87 463	1 578	3 965	10 604	16 687	19 654	15 504	19 471	159 272	458 634	9 960	1 957	195
Schwandorf	68 767	622	2 940	9 073	15 654	15 578	11 597	13 303	109 865	353 674	7 417	2 585	251
Tirschenreuth	36 748	300	1 601	5 502	8 532	7 588	5 737	7 488	62 139	188 637	3 818	1 559	157

2 Wohnungsbestand Deutschlands nach Verwaltungsbezirken

- Wohnungen 2018 nach der Zahl der Räume*-

Gegenstand der Nachweisung	Wohnungen in Wohn- und Nichtwohngebäuden											Darunter in	
	davon mit ... Räumen									Räume insgesamt	Wohn- fläche insgesamt	Nichtwohngebäuden	
	zusammen	1	2	3	4	5	6	7 oder mehr					
								Wohn- nungen	Räume				
	Anzahl											1 000 m ²	Anzahl
RB Oberfranken													
Bestand am 31.12.2017	544 172	17 778	32 655	89 740	124 589	102 688	76 243	100 479	831 564	2 653 126	54 180	21 405	2 021
+ Zugang durch Neubau	2 038	124	210	353	298	347	415	291	2 202	9 222	243	9	1
+ Zugang durch Baum. an best. Gebäuden	2 024	94	286	416	359	332	266	271	2 107	8 713	215	101	9
dar. durch Nutzungsänderung	378	47	109	106	67	30	10	9	75	1 136	32	2	0
+ Sonstiger Zugang	-	-	-	-	-	-	-	-	-	-	-	-	-
- Totalabgang	71	1	8	27	13	12	2	8	78	300	6	9	1
dar. durch Nutzungsänderung	4	-	2	-	2	-	-	-	-	12	0	2	0
- Abgang durch Baum. an best. Gebäuden	1 402	30	138	277	293	271	209	184	1 416	6 334	147	77	6
- Sonstiger Abgang	-	-	-	-	-	-	-	-	-	-	-	-	-
Bestand am 31.12.2018	546 761	17 965	33 005	90 205	124 940	103 084	76 713	100 849	834 379	2 664 427	54 486	21 429	2 024
Davon:													
Kreisfreie Städte													
Bamberg	43 244	3 859	4 548	10 496	11 858	6 093	2 993	3 397	27 428	167 726	3 434	1 654	146
Bayreuth	42 968	6 135	4 839	9 443	9 638	5 544	3 516	3 853	31 108	162 618	3 413	1 555	128
Coburg	23 911	1 751	2 214	5 048	5 750	3 853	2 438	2 857	23 365	101 581	2 082	1 327	110
Hof	27 240	1 574	2 384	6 485	7 764	4 361	2 396	2 276	18 398	111 432	2 251	1 355	114
Landkreise													
Bamberg	66 295	532	2 475	7 768	14 463	15 102	11 656	14 299	117 686	349 770	7 318	1 962	204
Bayreuth	50 893	689	2 296	6 864	10 559	10 289	8 354	11 842	98 529	268 207	5 546	1 820	180
Coburg	42 203	527	2 584	6 670	8 075	7 716	6 652	9 979	83 624	220 121	4 500	1 446	146
Forchheim	53 906	817	2 444	7 214	11 860	11 126	8 788	11 657	96 350	279 495	5 926	1 871	186
Hof	51 683	542	2 188	8 211	12 522	10 371	7 818	10 031	82 804	261 206	5 154	2 173	213
Kronach	33 661	256	1 239	4 198	6 594	7 195	5 729	8 450	70 505	182 558	3 606	1 485	151
Kulmbach	37 239	491	1 953	5 711	8 583	7 032	5 609	7 860	65 373	190 049	3 858	1 489	135
Lichtenfels	32 394	448	1 552	4 447	6 533	6 522	5 279	7 613	63 704	171 013	3 467	1 465	140
Wunsiedel im Fichtelgebirge	41 124	344	2 289	7 650	10 741	7 880	5 485	6 735	55 505	198 651	3 930	1 827	171
RB Mittelfranken													
Bestand am 31.12.2017	878 784	35 670	71 413	179 662	224 522	145 781	103 063	118 673	969 640	3 932 493	82 498	26 515	2 361
+ Zugang durch Neubau	6 406	1 191	780	1 167	967	870	998	433	3 215	23 673	643	134	10
+ Zugang durch Baum. an best. Gebäuden	3 910	211	606	930	1 013	531	344	275	2 146	15 130	363	85	9
dar. durch Nutzungsänderung	332	67	77	66	51	36	12	23	201	1 076	30	3	0
+ Sonstiger Zugang	-	-	-	-	-	-	-	-	-	-	-	-	-
- Totalabgang	170	-	6	39	55	30	17	23	172	773	17	21	2
dar. durch Nutzungsänderung	25	-	2	7	10	3	2	1	8	100	3	15	2
- Abgang durch Baum. an best. Gebäuden	3 140	110	431	767	959	485	252	136	1 057	12 103	275	62	7
- Sonstiger Abgang	-	-	-	-	-	-	-	-	-	-	-	-	-
Bestand am 31.12.2018	885 790	36 962	72 362	180 953	225 488	146 667	104 136	119 222	973 772	3 958 420	83 212	26 651	2 372
Davon:													
Kreisfreie Städte													
Ansbach	22 303	1 197	1 778	4 676	5 920	3 495	2 409	2 828	22 958	97 348	2 000	1 063	89
Erlangen	64 741	9 678	8 101	12 493	15 873	8 180	5 063	5 353	42 873	241 002	5 061	1 602	123
Fürth	64 468	3 208	7 012	17 300	19 098	8 748	4 964	4 138	32 800	251 848	5 395	1 559	138
Nürnberg	278 063	16 049	32 392	80 533	80 756	33 841	18 863	15 629	124 601	1 052 440	21 579	7 555	590
Schwabach	20 134	457	1 352	4 074	5 416	3 761	2 629	2 445	19 628	91 254	1 919	592	52
Landkreise													
Ansbach	83 739	1 606	3 605	10 210	16 987	17 155	13 878	20 298	170 286	446 723	9 337	3 228	314
Erlangen-Höchststadt	63 522	1 053	3 144	8 207	13 299	13 533	11 433	12 853	103 823	325 244	7 023	1 720	164
Fürth	57 371	753	3 664	9 967	14 939	11 292	8 367	8 389	67 346	271 746	5 906	1 438	133
Neustadt a.d. Aisch-Bad Windsheim	45 789	371	1 783	5 403	9 760	9 523	7 277	11 672	97 862	248 325	5 147	1 854	186
Nürnberger Land	83 551	1 316	4 686	14 016	20 923	15 950	12 435	14 225	115 289	406 077	8 739	2 566	246
Roth	57 636	650	2 512	7 493	12 647	12 321	9 983	12 030	98 454	298 698	6 338	1 706	169
Weissenburg-Gunzenhausen	44 473	624	2 333	6 581	9 870	8 868	6 835	9 362	77 852	227 715	4 766	1 768	169
RB Unterfranken													
Bestand am 31.12.2017	653 214	17 990	40 948	108 502	155 079	122 518	91 115	117 062	956 976	3 161 964	66 339	23 060	2 195
+ Zugang durch Neubau	3 706	220	618	685	575	541	553	514	4 005	15 839	422	38	4
+ Zugang durch Baum. an best. Gebäuden	3 001	137	479	644	628	389	346	378	3 019	12 579	300	148	14
dar. durch Nutzungsänderung	231	15	49	59	49	23	18	18	169	878	24	8	1
+ Sonstiger Zugang	-	-	-	-	-	-	-	-	-	-	-	-	-
- Totalabgang	190	105	9	18	23	16	11	8	67	482	10	14	1
dar. durch Nutzungsänderung	13	1	2	5	3	1	-	1	9	46	1	3	0
- Abgang durch Baum. an best. Gebäuden	2 374	96	331	539	559	360	265	224	1 725	9 726	222	79	7
- Sonstiger Abgang	-	-	-	-	-	-	-	-	-	-	-	-	-
Bestand am 31.12.2018	657 357	18 146	41 705	109 274	155 700	123 072	91 738	117 722	962 208	3 180 174	66 829	23 153	2 205
Davon:													
Kreisfreie Städte													
Aschaffenburg	37 935	1 509	3 987	9 512	11 271	5 706	2 929	3 021	24 549	153 756	3 269	1 857	161
Schweinfurt	28 655	568	2 210	8 445	9 452	3 771	1 864	2 345	18 895	117 065	2 360	1 373	117
Würzburg	78 414	9 873	11 013	19 559	19 164	8 846	4 656	5 303	42 923	282 321	5 909	2 676	196
Landkreise													
Aschaffenburg	82 916	907	4 115	11 689	19 921	18 136	13 172	14 976	121 205	414 805	8 944	2 532	262
Bad Kissingen	52 309	722	2 636	8 218	12 378	10 466	7 805	10 084	82 825	262 145	5 480	1 985	190
Hassberge	39 145	316	1 558	4 754	7 963	8 010	6 664	9 880	82 001	211 581	4 385	1 465	152
Kitzingen	42 164	471	2 235	6 070	9 090	8 485	6 790	9 023	74 360	217 036	4 514	1 760	179
Main-Spessart	62 213	578	2 847	8 617	14 177	12 293	10 053	13 648	111 227	321 841	6 784	2 229	222
Miltenberg	61 622	786	3 300	9 371	14 635	12 229	9 480	11 821	96 330	308 394	6 496	2 358	226
Rhön-Grabfeld	39 190	507	1 586	4 913	7 925	7 901	6 624	9 734	80 729	210 096	4 308	1 444	142
Schweinfurt	54 520	436	1 990	6 876	12 768	11 659	9 117	11 674	95 332	284 445	5 945	1 432	146
Würzburg	78 274	1 473	4 228	11 250	16 956	15 570	12 584	16 213	131 832	396 689	8 436	2 042	214

*) Fortschreibung basierend auf den endgültigen Ergebnissen der Gebäude- und Wohnungszählung 2011, einschließlich Wohnheime.

2 Wohnungsbestand Deutschlands nach Verwaltungsbezirken

- Wohnungen 2018 nach der Zahl der Räume*-

Gegenstand der Nachweisung	Wohnungen in Wohn- und Nichtwohngebäuden										Darunter in Nichtwohngebäuden		
	davon mit ... Räumen								Räume insgesamt	Wohnfläche insgesamt			
	7 oder mehr												
	zusammen	1	2	3	4	5	6	Wohnungen			Räume	Wohnungen	Wohnfläche
	Anzahl										1 000 m²	Anzahl	1 000 m²
RB Schwaben													
Bestand am 31.12.2017	896 658	29 018	71 228	166 085	199 111	162 463	125 374	143 379	1 160 280	4 191 012	88 498	35 733	3 494
+ Zugang durch Neubau	8 356	545	1 212	1 697	1 541	1 326	1 200	835	6 484	34 538	921	109	13
+ Zugang durch Baum. an best. Gebäuden	5 019	262	657	1 237	1 120	715	546	482	3 911	20 529	505	354	32
dar. durch Nutzungsänderung	462	39	73	129	95	42	39	45	366	1 762	48	9	1
+ Sonstiger Zugang	10	5	5	-	-	-	-	-	-	15	0	-	-
- Totalabgang	331	8	56	89	59	48	40	31	232	1 335	27	41	5
dar. durch Nutzungsänderung	26	-	-	7	7	5	4	3	24	122	3	19	2
- Abgang durch Baum. an best. Gebäuden	3 811	153	400	956	960	614	410	318	2 574	15 765	371	226	21
- Sonstiger Abgang	10	5	5	-	-	-	-	-	-	15	0	-	-
Bestand am 31.12.2018	905 891	29 664	72 641	167 974	200 753	163 842	126 670	144 347	1 167 869	4 228 979	89 526	35 929	3 514
Davon:													
Kreisfreie Städte													
Augsburg	153 246	10 984	18 038	44 550	42 264	19 365	10 077	7 968	62 974	570 027	11 627	4 190	333
Kaufbeuren	22 534	1 116	2 481	5 172	5 459	4 017	2 341	1 948	15 623	93 184	1 926	1 035	91
Kempten (Allgäu)	35 054	2 643	4 869	8 937	8 831	4 874	2 559	2 341	18 664	132 904	2 886	1 330	118
Memmingen	21 844	1 383	2 965	4 951	4 507	3 331	2 361	2 346	18 647	89 662	1 917	1 067	95
Landkreise													
Aichach-Friedberg	59 381	705	3 399	7 805	11 214	11 921	10 946	13 391	108 734	309 789	6 673	1 595	165
Augsburg	115 146	1 575	6 202	16 829	25 458	23 394	19 680	22 008	177 095	578 443	12 277	3 009	302
Dillingen a.d. Donau	42 416	441	1 964	4 925	7 614	8 494	8 211	10 767	87 747	229 083	4 712	1 583	158
Donau-Ries	60 100	837	2 404	7 092	11 401	12 572	10 737	15 057	124 200	324 007	6 695	2 220	232
Günzburg	56 627	883	3 349	7 388	10 506	11 069	10 538	12 894	104 563	294 905	6 098	2 440	249
Lindau (Bodensee)	42 006	1 410	4 303	9 199	10 017	7 242	4 559	5 276	43 133	184 378	4 069	2 535	256
Neu-Ulm	83 006	2 940	6 491	14 164	18 437	16 538	12 440	11 996	95 690	385 182	8 139	2 629	252
Oberallgäu	82 386	2 597	8 116	17 738	19 640	14 852	9 498	9 945	80 618	362 469	7 987	5 492	528
Ostallgäu	66 652	1 134	4 480	10 658	13 621	13 035	10 746	12 978	104 893	331 096	7 169	3 569	385
Unterallgäu	65 493	1 016	3 580	8 566	11 784	13 138	11 977	15 432	125 288	343 850	7 354	3 235	353
Insgesamt Saarland													
Bestand am 31.12.2017	514 716	9 557	28 569	82 439	119 082	93 633	79 757	101 679	828 370	2 565 417	53 501	18 091	1 681
+ Zugang durch Neubau	1 527	50	209	311	245	232	195	285	2 608	7 319	175	30	2
+ Zugang durch Baum. an best. Gebäuden	1 711	55	163	391	303	267	244	288	2 653	8 218	176	132	11
dar. durch Nutzungsänderung	139	16	28	35	27	16	6	11	94	495	11	3	0
+ Sonstiger Zugang	17	-	-	-	-	-	-	1	17	17	0	-	-
- Totalabgang	83	2	5	6	26	20	9	15	135	423	10	12	1
dar. durch Nutzungsänderung	-	-	-	-	-	-	-	-	-	-	-	-	-
- Abgang durch Baum. an best. Gebäuden	1 368	21	101	318	269	257	210	192	1 814	6 612	134	88	7
- Sonstiger Abgang	17	-	-	-	-	-	-	1	17	17	0	-	-
Bestand am 31.12.2018	516 503	9 639	28 835	82 817	119 335	93 855	79 977	102 045	831 682	2 573 919	53 709	18 153	1 686
Davon:													
Stadtverband Saarbrücken	178 697	5 534	14 378	37 621	48 015	30 552	20 208	22 389	181 463	794 684	16 490	6 638	562
Landkreise													
Merzig-Wadern	51 097	422	2 309	5 761	8 750	8 984	9 737	15 134	124 468	285 133	6 037	1 943	197
Neunkirchen	70 153	708	3 139	11 400	17 171	13 713	11 045	12 977	105 102	349 807	7 160	2 386	221
Saarlouis	97 931	793	4 098	12 350	21 080	18 420	17 748	23 442	190 426	519 373	10 914	3 563	350
Saar-Pfalz-Kreis	74 173	1 910	3 344	10 794	16 376	13 903	12 586	15 260	124 218	375 733	7 944	2 205	207
Sankt Wendel	44 452	272	1 567	4 891	7 943	8 283	8 653	12 843	106 005	249 189	5 165	1 418	149
Insgesamt Berlin													
Bestand am 31.12.2017	1 932 296	83 443	346 784	637 750	521 242	221 139	74 704	47 234	377 534	6 706 682	141 481	29 433	2 422
+ Zugang durch Neubau	14 478	3 226	3 818	3 385	2 269	1 091	472	217	1 780	40 160	1 057	136	13
+ Zugang durch Baum. an best. Gebäuden	12 467	1 507	3 013	4 083	2 334	935	331	264	2 260	38 039	966	253	15
dar. durch Nutzungsänderung	1 367	321	293	431	211	82	12	17	125	3 651	103	44	4
+ Sonstiger Zugang	45	45	-	-	-	-	-	-	-	45	1	-	-
- Totalabgang	-	-	-	-	-	-	-	-	-	-	-	-	-
dar. durch Nutzungsänderung	-	-	-	-	-	-	-	-	-	-	-	-	-
- Abgang durch Baum. an best. Gebäuden	10 034	973	2 508	3 429	1 943	774	252	155	1 310	30 740	753	81	7
- Sonstiger Abgang	-	-	-	-	-	-	-	-	-	-	-	-	-
Bestand am 31.12.2018	1 949 252	87 248	351 107	641 789	523 902	222 391	75 255	47 560	380 264	6 754 186	142 752	29 741	2 443
Insgesamt Brandenburg													
Bestand am 31.12.2017	1 320 208	32 074	128 900	308 888	377 551	244 879	133 216	94 700	747 566	5 497 999	112 362	31 112	2 544
+ Zugang durch Neubau	10 371	879	1 173	1 902	2 100	2 430	1 331	556	4 272	41 739	1 049	87	7
+ Zugang durch Baum. an best. Gebäuden	4 122	279	794	1 087	938	461	263	300	2 438	15 201	419	187	15
dar. durch Nutzungsänderung	879	53	247	223	185	102	34	35	277	2 947	80	9	1
+ Sonstiger Zugang	91	87	-	-	-	-	-	4	28	115	2	-	-
- Totalabgang	1 857	154	330	651	567	110	21	24	176	5 887	107	38	3
dar. durch Nutzungsänderung	84	1	9	22	32	12	3	5	38	329	7	17	1
- Abgang durch Baum. an best. Gebäuden	2 926	203	383	886	816	346	170	122	1 011	10 652	227	42	4
- Sonstiger Abgang	-	-	-	-	-	-	-	-	-	-	0	-	-
Bestand am 31.12.2018	1 330 009	32 962	130 154	310 340	379 206	247 314	134 619	95 414	753 117	5 538 515	113 499	31 306	2 559
Davon:													
Kreisfreie Städte													
Brandenburg an der Havel	43 472	842	4 724	15 111	14 620	5 162	1 906	1 107	8 726	160 075	3 065	818	67
Cottbus	58 202	1 833	6 678	14 122	21 317	8 957	3 389	1 906	14 827	222 769	4 200	1 320	110
Frankfurt (Oder)	33 527	1 641	4 284	9 612	10 564	4 827	1 705	894	6 943	122 609	2 334	616	44
Potsdam	95 096	5 114	15 408	28 709	27 207	11 403	4 359	2 896	23 382	337 436	7 039	1 588	131

*) Fortschreibung basierend auf den endgültigen Ergebnissen der Gebäude- und Wohnungszählung 2011, einschließlich Wohnheime.

2 Wohnungsbestand Deutschlands nach Verwaltungsbezirken

- Wohnungen 2018 nach der Zahl der Räume*-

Gegenstand der Nachweisung	Wohnungen in Wohn- und Nichtwohngebäuden										Darunter in			
	davon mit ... Räumen								Räume insgesamt	Wohnfläche insgesamt	Nichtwohngebäuden			
	zusammen	1	2	3	4	5	6	7 oder mehr						
								Wohnungen			Räume			
	Anzahl										1 000 m ²	Anzahl	1 000 m ²	
Landkreise														
Barnim	92 579	2 020	9 466	20 764	25 810	18 913	9 588	6 018	47 366	385 943	8 200	1 782	140	
Dahme-Spreewald	85 414	2 640	7 604	19 054	22 159	16 899	10 076	6 982	55 003	363 600	7 660	2 139	172	
Elbe-Elster	57 429	730	3 011	11 210	17 047	11 633	7 407	6 391	50 368	261 545	4 970	1 893	158	
Havelland	80 591	1 282	6 652	18 312	22 749	15 931	9 364	6 301	49 450	345 807	7 344	1 584	129	
Märkisch-Oderland	99 248	1 442	8 178	20 404	28 223	21 699	11 815	7 487	58 535	429 822	8 880	2 048	167	
Oberhavel	104 210	1 733	10 117	22 731	30 210	21 031	10 915	7 473	58 679	440 324	9 270	2 340	185	
Oberspreewald-Lausitz	64 240	836	4 366	16 459	20 215	11 464	6 272	4 628	36 343	271 100	5 084	1 642	139	
Oder-Spree	95 766	2 311	8 325	20 030	29 379	18 588	9 988	7 145	56 164	405 599	8 201	1 967	156	
Ostprignitz-Ruppin	54 559	1 775	5 732	13 477	13 598	9 913	5 606	4 458	35 845	227 108	4 687	1 996	158	
Potsdam-Mittelmark	101 574	1 907	8 127	19 005	25 333	22 433	14 083	10 686	84 969	458 140	10 004	2 114	187	
Prignitz	45 297	805	3 731	9 920	13 172	8 869	4 761	4 039	31 908	195 534	3 853	1 610	131	
Spree-Neisse	64 299	1 455	5 101	14 758	17 795	11 820	7 618	5 752	45 037	276 956	5 535	1 903	151	
Teltow-Fläming	85 975	1 777	7 502	18 651	24 506	17 580	9 356	6 603	52 481	367 275	7 548	2 230	190	
Uckermark	68 531	2 819	11 148	18 011	15 302	10 192	6 411	4 648	37 091	266 873	5 624	1 716	145	
Insgesamt	Mecklenburg-Vorpommern													
Bestand am 31.12.2017	904 232	33 528	117 710	234 576	234 181	148 739	78 530	56 968	449 855	3 574 130	72 077	25 065	1 973	
+ Zugang durch Neubau	4 693	190	673	1 038	1 034	1 091	480	187	1 444	18 565	473	32	2	
+ Zugang durch Baum. an best. Gebäuden	2 316	244	507	699	460	179	135	92	779	7 679	185	45	5	
dar. durch Nutzungsänderung	674	79	169	266	107	26	11	16	129	1 968	52	6	1	
+ Sonstiger Zugang	8	4	-	-	-	-	4	-	-	28	1	-	-	
- Totalabgang	328	51	42	41	98	74	21	1	7	1 153	20	2	0	
dar. durch Nutzungsänderung	31	5	1	4	13	5	2	1	7	115	3	-	-	
- Abgang durch Baum. an best. Gebäuden	1 525	109	277	469	386	164	81	39	347	5 267	112	9	2	
- Sonstiger Abgang	-	-	-	-	-	-	-	-	-	-	-	-	-	
Bestand am 31.12.2018	909 396	33 806	118 571	235 803	235 191	149 771	79 047	57 207	451 724	3 593 982	72 604	25 131	1 977	
Davon:														
Kreisfreie Städte														
Rostock	123 020	9 387	26 392	42 453	28 015	10 960	3 657	2 156	16 761	395 093	8 018	2 043	154	
Schwerin	58 841	2 183	9 714	19 405	16 586	6 757	2 761	1 435	11 292	207 813	4 087	1 715	126	
Landkreise														
Landkreis Rostock	112 349	2 268	10 138	24 676	29 833	22 834	12 955	9 645	76 098	483 902	9 954	3 356	276	
Ludwigslust-Parchim	110 472	2 177	10 102	22 810	27 378	22 881	13 891	11 233	89 289	487 363	9 971	3 674	310	
Mecklenburgische Seenplatte	148 969	4 360	15 348	36 900	43 610	25 992	13 538	9 221	72 557	603 941	11 948	4 248	332	
Nordwestmecklenburg	84 460	2 795	13 374	19 514	18 334	14 776	8 822	6 845	54 302	342 535	7 128	2 440	195	
Vorpommern-Greifswald	138 894	6 999	17 819	36 964	33 794	22 432	11 951	8 935	70 501	543 072	10 978	3 704	283	
Vorpommern-Rügen	132 391	3 637	15 684	33 081	37 641	23 139	11 472	7 737	60 924	530 263	10 520	3 951	301	
Insgesamt	Sachsen													
Bestand am 31.12.2017	2 356 003	75 594	246 261	664 446	706 983	348 140	179 401	135 178	1 068 179	9 274 671	177 889	74 255	5 837	
+ Zugang durch Neubau	8 274	1 022	758	1 329	1 618	1 640	1 087	820	6 619	34 338	849	162	8	
+ Zugang durch Baum. an best. Gebäuden	15 449	1 002	2 392	4 397	4 120	1 935	893	710	5 928	56 418	1 201	524	35	
dar. durch Nutzungsänderung	1 512	234	323	362	228	194	86	85	689	5 053	129	12	1	
+ Sonstiger Zugang	-	-	-	-	-	-	-	-	-	-	-	-	-	
- Totalabgang	1 247	52	158	350	387	244	37	19	144	4 552	79	122	9	
dar. durch Nutzungsänderung	173	33	21	56	33	15	11	4	29	545	13	87	6	
- Abgang durch Baum. an best. Gebäuden	14 070	1 043	1 950	4 323	4 068	1 579	715	392	3 262	49 631	975	356	23	
- Sonstiger Abgang	-	-	-	-	-	-	-	-	-	-	-	-	-	
Bestand am 31.12.2018	2 364 409	76 523	247 303	665 499	708 266	349 892	180 629	136 297	1 077 320	9 311 244	178 886	74 463	5 848	
Davon:														
Kreisfreie Städte														
Chemnitz	154 804	7 391	25 134	51 857	44 985	14 977	6 003	4 457	35 289	539 362	10 543	2 759	215	
Dresden	306 552	19 442	39 128	92 497	96 127	37 407	13 522	8 429	67 068	1 094 932	21 462	5 535	423	
Leipzig	339 094	17 457	48 484	111 195	103 411	37 897	12 347	8 303	65 869	1 191 090	23 797	7 393	571	
Landkreise														
Bautzen	163 720	3 015	11 567	38 373	48 401	28 647	18 515	15 202	119 789	708 986	13 473	5 730	467	
Erzgebirgskreis	197 968	2 783	14 006	54 731	63 033	33 024	17 275	13 116	103 086	818 976	14 967	8 663	686	
Görlitz	155 587	2 855	14 575	40 112	46 363	24 977	15 350	11 355	89 578	644 356	12 388	5 630	453	
Leipzig	143 680	2 648	12 076	34 636	40 671	26 018	15 424	12 207	96 912	612 938	11 944	4 287	345	
Meißen	136 858	2 825	12 185	35 207	39 298	23 001	13 655	10 687	84 850	571 793	11 014	4 813	394	
Mittelsachsen	180 658	4 307	15 006	46 188	54 243	30 018	17 186	13 710	108 659	751 720	13 917	7 143	558	
Nordsachsen	110 530	1 574	7 661	26 168	33 535	20 367	11 921	9 304	73 228	476 129	9 142	4 140	309	
Sächsische Schweiz-Osterzgebirge	137 048	2 594	12 610	36 892	40 004	22 224	12 921	9 803	77 322	564 474	10 780	5 166	399	
Vogtlandkreis	143 778	4 008	14 201	39 585	42 376	23 147	11 718	8 743	68 886	575 598	10 957	5 837	467	
Zwickau	194 132	5 624	20 670	58 058	55 819	28 188	14 792	10 981	86 784	760 890	14 502	7 367	560	

*) Fortschreibung basierend auf den endgültigen Ergebnissen der Gebäude- und Wohnungszählung 2011, einschließlich Wohnheime.

2 Wohnungsbestand Deutschlands nach Verwaltungsbezirken

- Wohnungen 2018 nach der Zahl der Räume*-

Gegenstand der Nachweisung	Wohnungen in Wohn- und Nichtwohngebäuden											Darunter in Nichtwohngebäuden								
	davon mit ... Räumen								Räume insgesamt	Wohnfläche insgesamt		Wohnungen	Wohnfläche							
	zusammen	1	2	3	4	5	6	7 oder mehr												
								Wohnungen	Räume											
	Anzahl										1 000 m ²	Anzahl	1 000 m ²							
Insgesamt	Sachsen-Anhalt																			
Bestand am 31.12.2017	1 288 127	32 721	117 150	318 240	388 406	223 389	116 698	91 523	726 758	5 319 256	103 599	35 344	2 878							
+ Zugang durch Neubau	3 108	73	167	530	528	835	575	400	3 311	15 045	373	22	2							
+ Zugang durch Baum. an best. Gebäuden	4 975	550	696	1 549	1 044	563	326	247	2 077	17 613	377	103	9							
dar. durch Nutzungsänderung	679	65	215	245	62	47	25	20	180	2 043	54	10	1							
+ Sonstiger Zugang	-	-	-	-	-	-	-	-	-	-	-	-	-							
- Totalabgang	2 657	125	335	583	1 275	232	61	46	381	9 551	171	94	6							
dar. durch Nutzungsänderung	308	111	16	38	124	12	5	2	14	857	23	69	5							
- Abgang durch Baum. an best. Gebäuden	4 366	376	574	1 390	1 104	607	200	115	963	15 308	292	49	4							
- Sonstiger Abgang	-	-	-	-	-	-	-	-	-	-	-	-	-							
Bestand am 31.12.2018	1 289 187	32 843	117 104	318 346	387 599	223 948	117 338	92 009	730 802	5 327 055	103 887	35 326	2 879							
Davon:																				
Kreisfreie Städte																				
Dessau-Roßlau	50 590	1 244	4 833	11 728	18 955	7 991	3 597	2 242	17 630	201 081	3 828	858	70							
Halle (Saale)	144 862	9 533	23 094	42 705	43 099	16 412	6 448	3 571	28 084	505 064	9 889	3 793	296							
Magdeburg, Landeshauptstadt	142 493	5 398	18 939	47 454	43 769	17 287	5 764	3 882	30 417	512 150	10 018	3 073	229							
Landkreise																				
Altmarkkreis Salzwedel	45 744	616	2 776	7 932	12 641	9 307	6 092	6 380	51 793	215 408	4 276	1 794	156							
Anhalt-Bitterfeld	94 587	2 233	9 666	22 892	27 124	16 729	9 155	6 788	53 566	390 878	7 653	2 787	221							
Börde	92 091	1 229	6 665	18 924	24 149	20 235	11 454	9 435	75 651	413 477	8 394	2 084	180							
Burgelandkreis	105 864	1 732	7 938	26 834	32 716	17 945	10 288	8 411	66 692	447 119	8 463	3 485	278							
Harz	128 243	2 660	9 595	31 737	38 951	23 016	12 124	10 160	80 801	541 490	10 575	3 884	324							
Jerichower Land	50 327	514	3 037	10 070	15 429	10 488	5 959	4 830	38 312	225 020	4 502	1 501	123							
Mansfeld-Südharz	78 838	1 394	4 964	16 512	23 804	15 827	9 239	7 098	56 234	346 877	6 553	2 415	204							
Saalekreis	101 441	1 845	6 334	21 823	29 698	20 874	12 075	8 792	69 174	444 768	8 691	2 155	190							
Salzlandkreis	115 791	1 697	9 348	30 571	36 082	20 664	9 921	7 508	59 298	478 578	9 184	3 334	267							
Stendal	66 019	1 443	5 677	14 443	18 997	12 260	7 019	6 180	49 808	285 336	5 715	1 866	158							
Wittenberg	72 297	1 305	4 238	14 721	22 185	14 913	8 203	6 732	53 342	319 809	6 147	2 297	182							
Insgesamt	Thüringen																			
Bestand am 31.12.2017	1 181 304	32 331	97 228	265 371	332 665	205 910	126 859	120 940	968 744	5 113 008	96 906	42 091	3 439							
+ Zugang durch Neubau	3 245	152	314	512	529	599	580	559	4 629	15 536	378	124	8							
+ Zugang durch Baum. an best. Gebäuden	5 458	512	1 038	1 361	1 094	603	378	472	4 036	20 366	444	245	20							
dar. durch Nutzungsänderung	935	171	194	266	141	77	33	53	461	2 965	73	12	1							
+ Sonstiger Zugang	24	20	4	-	-	-	-	-	-	28	1	-	-							
- Totalabgang	833	80	187	245	176	65	45	35	288	2 776	55	72	5							
dar. durch Nutzungsänderung	157	14	22	60	36	11	5	9	68	535	11	54	4							
- Abgang durch Baum. an best. Gebäuden	4 364	475	728	1 058	1 008	521	294	280	2 391	15 897	323	135	12							
- Sonstiger Abgang	-	-	-	-	-	-	-	-	-	-	-	-	-							
Bestand am 31.12.2018	1 184 834	32 460	97 669	265 941	333 104	206 526	127 478	121 656	974 730	5 130 265	97 351	42 253	3 450							
Davon:																				
Kreisfreie Städte																				
Eisenach	24 531	349	1 982	5 760	7 966	5 127	2 005	1 342	10 594	101 716	1 851	1 239	93							
Erfurt	116 976	2 982	15 805	34 191	37 761	15 282	6 456	4 499	35 714	439 069	8 474	3 639	284							
Gera	61 552	3 154	7 634	17 181	20 780	8 223	2 807	1 773	14 019	225 061	4 297	1 752	125							
Jena	63 102	7 179	8 737	16 521	17 510	7 225	3 369	2 561	20 112	220 707	4 417	1 393	96							
Suhl	21 344	1 179	1 391	5 773	6 833	3 240	1 646	1 282	10 185	84 873	1 558	607	51							
Weimar	35 542	2 015	3 299	9 449	11 098	5 330	2 485	1 866	14 783	137 695	2 698	1 399	107							
Landkreise																				
Altenburger Land	56 696	907	5 637	15 181	16 912	9 166	4 962	3 931	31 287	232 261	4 326	1 977	157							
Eichsfeld	47 335	474	2 106	8 335	11 678	9 054	6 762	8 926	72 163	234 408	4 541	1 665	154							
Gotha	72 365	1 054	5 875	15 867	20 161	13 603	8 272	7 533	59 993	318 689	6 075	2 745	222							
Greiz	58 028	1 180	3 978	13 953	16 437	10 572	6 576	5 332	42 760	251 819	3 081	2 623	212							
Hildburghausen	32 373	429	1 417	4 955	7 847	6 166	5 099	6 460	52 996	163 936	4 749	1 251	109							
Ilm-Kreis	61 573	1 922	4 567	13 399	16 771	11 739	6 844	6 331	50 542	268 638	4 964	2 376	189							
Kyffhäuserkreis	42 252	665	2 806	7 171	11 516	8 585	5 966	5 543	44 018	196 593	3 722	1 350	116							
Nordhausen	46 405	2 005	4 871	10 969	10 757	8 017	5 004	4 782	38 168	195 959	3 832	1 436	125							
Saale-Holzland-Kreis	43 660	776	2 740	7 806	11 078	9 716	6 299	5 245	42 088	202 448	3 797	1 451	122							
Saale-Orla-Kreis	45 122	461	2 809	9 484	12 159	8 540	5 786	5 883	47 261	207 844	3 857	2 149	176							
Saalfeld-Rudolstadt	61 772	1 715	5 010	14 226	16 943	10 469	6 610	6 799	54 830	269 020	5 004	2 585	208							
Schmalkalden-Meiningen	65 302	724	3 478	12 440	17 814	12 202	9 098	9 546	76 382	308 236	5 747	2 577	214							
Sömmerda	35 630	572	1 912	6 143	8 760	7 634	5 572	5 037	39 959	169 426	3 221	1 008	92							
Sonneberg	31 895	420	1 829	6 195	9 337	6 228	3 894	3 992	32 314	146 829	2 649	1 271	103							
Unstrut-Hainich-Kreis	54 789	1 037	4 137	11 442	14 154	9 716	7 053	7 250	58 494	249 645	4 839	2 018	175							
Wartburgkreis	63 540	634	2 792	11 229	17 531	12 245	8 932	10 177	81 436	306 282	5 792	2 124	182							
Weimarer Land	43 050	627	2 857	8 271	11 301	8 447	5 981	5 566	44 632	199 111	3 859	1 618	138							

*) Fortschreibung basierend auf den endgültigen Ergebnissen der Gebäude- und Wohnungszählung 2011, einschließlich Wohnheime.

3 Bestand an Wohngebäuden in Deutschland nach Verwaltungsbezirken

- Wohngebäude 2018 nach Gebäudearten* -

Gegenstand der Nachweisung	Wohngebäude													
	zusammen			davon										
				mit 1 Wohnung		mit 2 Wohnungen			mit 3 oder mehr Wohnungen			Wohnheime		
	Gebäude	Wohnfläche	Wohnungen	Gebäude/Wohnungen	Wohnfläche	Gebäude	Wohnfläche	Wohnungen	Gebäude	Wohnfläche	Wohnungen	Gebäude	Wohnfläche	Wohnungen
	Anzahl	1 000 m ²	Anzahl		1 000 m ²	Anzahl	1 000 m ²	Anzahl		1 000 m ²	Anzahl		1 000 m ²	Anzahl
Schleswig-Holstein														
Insgesamt														
Bestand am 31.12.2017	815 222	133 853	1 430 051	643 272	77 723	79 855	14 979	159 710	91 420	40 676	617 391	675	476	9 678
+ Zugang durch Neubau	5 253	1 041	11 051	4 208	537	428	81	856	604	411	5 782	13	11	205
+ Zugang durch Baum. an best. Gebäuden	162	440	4 477	72	210	184	62	592	120	159	2 363	13	8	38
dar. durch Nutzungsänderung	162	49	604	57	7	41	9	82	62	31	461	2	1	4
+ Sonstiger Zugang	2	-	23	-	-	-	-	-	-	-	17	2	-	6
- Totalabgang	99	22	245	60	8	15	3	30	21	8	104	3	3	51
dar. durch Nutzungsänderung	48	10	77	29	5	10	2	20	6	3	27	1	0	1
- Abgang durch Baum. an best. Gebäuden	-	324	3 530	150	179	53	33	330	13	107	1 602	11	6	37
- Sonstiger Abgang	-	0	1	-	-	-	-	-	-	0	-	-	-	-
Bestand am 31.12.2018	820 540	134 987	1 441 826	647 342	78 284	80 399	15 087	160 798	92 110	41 131	623 847	689	486	9 839
Davon:														
Kreisfreie Städte														
Flensburg	17 208	3 877	49 159	11 449	1 420	961	170	1 922	4 754	2 266	35 369	44	22	419
Kiel	37 217	9 487	132 236	22 805	2 554	2 246	406	4 492	12 051	6 445	102 437	115	83	2 502
Lübeck	43 473	8 553	114 196	28 778	3 174	4 069	692	8 138	10 591	4 667	76 744	35	21	536
Neumünster	19 106	3 342	40 723	14 192	1 617	1 429	246	2 858	3 463	1 466	23 384	22	13	289
Landkreise														
Dithmarschen	50 290	6 993	67 266	42 999	5 135	4 310	803	8 620	2 949	1 041	15 367	32	14	280
Herzogtum Lauenburg	57 435	9 089	91 435	46 067	5 671	6 050	1 152	12 100	5 300	2 234	32 714	18	32	554
Nordfriesland	65 293	9 317	94 528	52 963	6 266	7 249	1 307	14 498	5 048	1 710	26 496	33	34	571
Ostholstein	65 018	10 315	110 790	50 679	5 961	7 267	1 328	14 534	7 012	2 986	45 050	60	40	527
Pinneberg	82 736	14 052	149 689	66 018	8 061	7 505	1 389	15 010	9 178	4 573	68 211	35	30	450
Plön	41 484	6 291	63 169	33 608	4 020	4 450	840	8 900	3 399	1 413	20 312	27	18	349
Rendsburg-Eckernförde	87 468	13 421	131 894	71 214	8 751	9 236	1 756	18 472	6 942	2 864	41 194	76	50	1 014
Schleswig-Flensburg	68 372	10 320	96 732	55 569	6 892	8 171	1 644	16 342	4 594	1 756	24 369	38	28	452
Segeberg	75 804	12 450	126 004	62 106	7 690	6 726	1 309	13 452	6 896	3 425	49 982	76	26	464
Steinburg	41 957	6 233	62 803	34 082	4 132	4 089	759	8 178	3 754	1 318	20 198	32	24	345
Stormarn	67 679	11 247	111 202	54 813	6 939	6 641	1 287	13 282	6 179	2 968	42 020	46	54	1 087
Hamburg														
Insgesamt														
Bestand am 31.12.2017	250 872	70 505	925 922	149 259	18 220	19 985	3 685	39 970	81 182	48 183	726 853	446	418	9 840
+ Zugang durch Neubau	1 881	775	9 699	1 111	161	154	32	308	615	580	8 139	1	3	141
+ Zugang durch Baum. an best. Gebäuden	39	278	3 823	22	49	44	14	138	42	207	3 178	2	8	191
dar. durch Nutzungsänderung	39	25	407	10	1	8	2	16	20	19	225	1	3	156
+ Sonstiger Zugang	2	-	-	-	-	2	-	-	-	-	-	-	-	1
- Totalabgang	43	28	415	20	3	4	1	8	19	24	387	-	-	-
dar. durch Nutzungsänderung	1	0	1	-	-	-	-	-	-	0	1	-	-	-
- Abgang durch Baum. an best. Gebäuden	-	216	3 003	44	44	21	9	88	5	160	2 553	1	4	25
- Sonstiger Abgang	-	-	-	-	-	-	-	-	-	-	-	-	-	-
Bestand am 31.12.2018	252 751	71 314	936 026	150 328	18 384	20 160	3 721	40 320	81 815	48 785	735 230	448	425	10 148
Niedersachsen														
Insgesamt														
Bestand am 31.12.2017	2 236 433	392 831	3 833 544	1 658 407	219 151	326 777	65 421	653 554	248 978	106 527	1 485 171	2 271	1 732	36 412
+ Zugang durch Neubau	13 522	2 776	24 739	10 939	1 625	1 235	273	2 470	1 332	856	10 678	16	22	652
+ Zugang durch Baum. an best. Gebäuden	386	936	8 489	260	408	611	224	1 880	292	298	3 953	10	6	106
dar. durch Nutzungsänderung	386	98	1 089	221	31	60	13	120	101	51	686	4	3	62
+ Sonstiger Zugang	3	1	24	-	-	-	-	-	-	-	10	3	1	14
- Totalabgang	134	24	206	106	14	17	4	34	9	5	64	2	1	2
dar. durch Nutzungsänderung	79	14	117	55	8	13	3	26	5	3	34	2	1	2
- Abgang durch Baum. an best. Gebäuden	-	660	6 168	610	394	161	101	980	10	163	2 250	6	2	38
- Sonstiger Abgang	-	-	-	-	-	-	-	-	-	-	-	-	-	-
Bestand am 31.12.2018	2 250 210	395 860	3 860 422	1 668 890	220 776	328 445	65 813	656 890	250 583	107 513	1 497 498	2 292	1 758	37 144
Statistische Region Braunschweig														
Bestand am 31.12.2017	411 460	77 998	812 317	279 805	37 227	68 085	13 354	136 170	62 989	26 971	384 820	581	446	11 522
+ Zugang durch Neubau	1 770	391	3 269	1 501	232	114	28	228	151	126	1 424	4	4	116
+ Zugang durch Baum. an best. Gebäuden	64	174	1 708	37	61	63	28	232	38	83	1 057	2	2	38
dar. durch Nutzungsänderung	64	17	176	34	6	11	2	22	17	7	82	2	2	38
+ Sonstiger Zugang	-	-	10	-	-	-	-	-	-	-	10	-	-	-
- Totalabgang	21	3	34	19	3	1	0	2	1	1	13	-	-	-
dar. durch Nutzungsänderung	16	3	27	13	2	1	0	2	1	1	12	-	-	-
- Abgang durch Baum. an best. Gebäuden	-	128	1 371	53	52	19	15	144	4	61	830	-	-	-
- Sonstiger Abgang	-	-	-	-	-	-	-	-	-	-	-	-	-	-
Bestand am 31.12.2018	413 273	78 431	815 899	281 271	37 465	68 242	13 394	136 484	63 173	27 118	386 468	587	453	11 676
Davon:														
Kreisfreie Städte														
Braunschweig	42 041	11 069	135 134	24 710	3 232	4 237	806	8 474	13 009	6 952	99 727	85	80	2 223
Salzgitter	23 267	4 600	54 426	15 053	1 867	2 588	508	5 176	5 606	2 197	33 860	20	28	337
Wolfsburg	26 999	5 743	64 617	18 538	2 498	3 144	605	6 288	5 281	2 610	39 037	36	30	754
Landkreise														
Gifhorn	55 961	9 236	78 622	44 137	6 106	8 292	1 762	16 584	3 490	1 345	17 545	42	24	356
Goslar	38 320	7 068	77 388	23 341	2 978	8 027	1 488	16 054	6 871	2 530	36 066	81	73	1 927
Göttingen ¹	81 391	15 791	169 717	50 834	6 827	16 872	3 258	33 744	13 448	5 554	80 591	237	153	4 548
Helmstedt	29 071	4 790	46 904	21 562	2 766	4 166	813	8 332	3 327	1 193	16 738	16	19	272
Northeim	39 777	7 051	66 837	25 770	3 518	9 372	1 866	18 744	4 613	1 653	21 992	22	14	331
Peine	41 060	6 809	62 351	30 937	4 131	6 551	1 301	13 102	3 553	1 364	18 010	19	13	302
Wolfenbüttel	35 386	6 274	59 903	26 389	3 545	4 993	988	9 986	3 975	1 721	22 902	29	21	626

* Fortschreibung basierend auf den endgültigen Ergebnissen der Gebäude- und Wohnungszählung 2011, einschließlich Wohnheime.

1 Zusammenschluss des bisherigen Landkreises Göttingen mit dem Landkreis Osterode am Harz.

3 Bestand an Wohngebäuden in Deutschland nach Verwaltungsbezirken

- Wohngebäude 2018 nach Gebäudearten* -

Gegenstand der Nachweisung	Wohngebäude													
	zusammen			davon										
				mit 1 Wohnung		mit 2 Wohnungen			mit 3 oder mehr Wohnungen			Wohnheime		
	Gebäude	Wohnfläche	Wohnungen	Gebäude/Wohnungen	Wohnfläche	Gebäude	Wohnfläche	Wohnungen	Gebäude	Wohnfläche	Wohnungen	Gebäude	Wohnfläche	Wohnungen
	Anzahl	1 000 m ²	Anzahl		1 000 m ²	Anzahl	1 000 m ²	Anzahl		1 000 m ²	Anzahl		1 000 m ²	Anzahl
Statistische Region Hannover														
Bestand am 31.12.2017	514 777	102 646	1 061 060	347 699	46 755	85 852	17 012	171 704	80 755	38 404	531 021	471	475	10 636
+ Zugang durch Neubau	2 385	529	4 900	1 992	299	155	35	310	236	191	2 466	2	4	132
+ Zugang durch Baum. an best. Gebäuden	85	180	1 906	62	62	75	34	280	51	84	1 201	4	2	36
dar. durch Nutzungsänderung	85	21	290	51	7	14	3	28	19	11	193	1	1	18
+ Sonstiger Zugang	3	1	14	-	-	-	-	-	-	-	-	3	1	14
- Totalabgang	11	3	32	6	1	2	0	4	3	2	22	-	-	-
dar. durch Nutzungsänderung	6	2	19	2	0	1	0	2	3	1	15	-	-	-
- Abgang durch Baum. an best. Gebäuden	-	129	1 384	70	53	34	20	198	-	54	775	3	1	14
- Sonstiger Abgang	-	-	-	-	-	-	-	-	-	-	-	-	-	-
Bestand am 31.12.2018	517 239	103 225	1 066 464	349 677	47 061	86 046	17 060	172 092	81 039	38 623	533 891	477	481	10 804
Davon:														
Region														
Hannover	229 279	52 302	584 663	150 017	20 095	30 681	5 966	61 362	48 316	25 942	365 587	265	298	7 697
Landkreise														
Diepholz	68 241	11 244	97 107	53 420	7 245	10 099	2 165	20 198	4 672	1 795	22 810	50	40	679
Hamelnd-Pyrmont	41 521	7 731	77 601	26 329	3 489	8 736	1 689	17 472	6 418	2 517	33 224	38	36	576
Hildesheim	73 579	13 634	137 742	49 768	6 641	13 216	2 554	26 432	10 541	4 393	60 627	54	46	915
Holzminde	22 360	3 845	36 933	14 270	1 908	5 458	1 049	10 916	2 618	881	11 646	14	8	101
Nienburg (Weser)	37 396	6 304	55 280	27 646	3 803	6 685	1 412	13 370	3 044	1 064	13 893	21	26	371
Schaumburg	44 863	8 166	77 138	28 227	3 881	11 171	2 226	22 342	5 430	2 031	26 104	35	27	465
Statistische Region Lüneburg														
Bestand am 31.12.2017	542 099	86 821	808 406	427 701	55 308	71 537	14 387	143 074	42 449	16 883	233 065	412	243	4 566
+ Zugang durch Neubau	3 381	651	5 596	2 769	401	313	68	626	299	182	2 201	-	-	-
+ Zugang durch Baum. an best. Gebäuden	85	169	1 413	58	90	120	42	344	57	36	484	2	1	7
dar. durch Nutzungsänderung	85	20	201	52	7	15	4	30	17	9	113	1	1	6
+ Sonstiger Zugang	-	-	-	-	-	-	-	-	-	-	-	-	-	-
- Totalabgang	45	7	53	39	5	6	2	12	-	0	2	-	-	-
dar. durch Nutzungsänderung	26	5	31	20	3	5	2	10	-	0	1	-	-	-
- Abgang durch Baum. an best. Gebäuden	-	112	988	122	84	28	17	160	1	12	184	1	0	2
- Sonstiger Abgang	-	-	-	-	-	-	-	-	-	-	-	-	-	-
Bestand am 31.12.2018	545 520	87 522	814 374	430 367	55 710	71 936	14 479	143 872	42 804	17 090	235 564	413	244	4 571
Davon:														
Landkreise														
Celle	57 515	9 186	87 018	44 816	5 731	7 714	1 528	15 428	4 945	1 900	26 357	40	28	417
Cuxhaven	67 517	10 537	100 648	54 136	6 796	8 171	1 601	16 342	5 178	2 122	29 848	32	18	322
Harburg	80 131	12 822	118 144	64 631	8 344	9 505	1 912	19 010	5 937	2 529	33 884	58	37	619
Heidekreis	43 240	7 029	65 664	32 349	4 190	6 991	1 397	13 982	3 868	1 430	19 132	32	12	201
Lüchow-Dannenberg	18 256	2 785	25 286	14 635	1 878	2 485	502	4 970	1 124	399	5 587	12	5	94
Lüneburg	50 535	8 699	87 570	38 147	4 931	6 783	1 322	13 566	5 550	2 403	34 793	55	44	1 064
Osterholz	37 642	5 779	50 840	30 578	3 986	4 964	1 005	9 928	2 073	773	10 120	27	14	214
Rotenburg (Wümme)	54 706	8 653	73 832	44 208	5 974	7 575	1 614	15 150	2 896	1 046	14 157	27	20	317
Stade	63 387	10 038	96 651	51 584	6 501	6 641	1 312	13 282	5 093	2 193	31 023	69	32	762
Uelzen	30 125	4 969	46 590	22 591	2 976	4 654	946	9 308	2 842	1 025	14 324	38	22	367
Verden	42 466	7 026	62 131	32 692	4 404	6 453	1 340	12 906	3 298	1 270	16 339	23	12	194
Statistische Region Weser-Ems														
Bestand am 31.12.2017	768 097	125 366	1 151 761	603 202	79 862	101 303	20 667	202 606	62 785	24 269	336 265	807	568	9 688
+ Zugang durch Neubau	5 986	1 205	10 974	4 677	693	653	142	1 306	646	357	4 587	10	13	404
+ Zugang durch Baum. an best. Gebäuden	152	413	3 462	103	196	353	122	1 024	146	95	1 211	2	1	25
dar. durch Nutzungsänderung	152	40	422	84	12	20	4	40	48	24	298	-	-	-
+ Sonstiger Zugang	-	-	-	-	-	-	-	-	-	-	-	-	-	-
- Totalabgang	57	10	87	42	6	8	2	16	5	2	27	2	1	2
dar. durch Nutzungsänderung	31	5	40	20	3	6	1	12	1	1	6	2	1	2
- Abgang durch Baum. an best. Gebäuden	-	291	2 425	365	206	80	48	478	5	36	461	2	1	22
- Sonstiger Abgang	-	-	-	-	-	-	-	-	-	-	-	-	-	-
Bestand am 31.12.2018	774 178	126 683	1 163 685	607 575	80 540	102 221	20 880	204 442	63 567	24 682	341 575	815	581	10 093
Davon:														
Kreisfreie Städte														
Delmenhorst	21 390	3 480	37 652	15 987	1 914	2 789	509	5 578	2 600	1 051	15 970	14	6	117
Emden	14 986	2 298	25 404	11 970	1 376	1 069	179	2 138	1 921	729	10 926	26	15	370
Oldenburg	44 383	8 093	90 505	31 710	3 976	5 241	952	10 482	7 375	3 107	46 727	57	58	1 586
Osnabrück	31 979	7 291	84 414	17 012	2 296	5 410	1 046	10 820	9 417	3 862	54 890	140	86	1 692
Wilhelmshaven	17 398	3 667	44 154	10 724	1 349	1 495	274	2 990	5 164	2 037	30 299	15	8	141
Landkreise														
Ammerland	42 476	6 559	57 244	35 330	4 674	4 869	981	9 738	2 238	852	11 335	39	51	841
Aurich	74 468	10 075	94 189	64 167	7 684	7 011	1 293	14 022	3 248	1 079	15 717	42	20	283
Cloppenburg	49 252	8 386	66 095	39 543	5 810	7 297	1 647	14 594	2 353	900	11 497	59	29	461
Emsland	101 137	16 846	135 390	83 548	11 928	12 345	2 715	24 690	5 138	2 137	26 080	106	66	1 072
Friesland	37 812	5 386	50 546	31 652	3 873	3 854	712	7 708	2 286	788	10 965	20	13	221
Grafschaft Bentheim	44 400	6 960	59 457	37 323	5 024	4 957	1 041	9 914	2 071	855	11 707	49	41	513
Leer	61 948	8 793	78 811	53 241	6 661	6 004	1 144	12 008	2 647	949	13 046	56	39	516
Oldenburg	42 488	6 597	55 841	34 815	4 650	5 621	1 168	11 242	2 019	735	9 327	33	44	457
Osnabrück	95 970	17 437	153 387	64 330	9 154	22 543	4 761	45 086	9 033	3 466	43 104	64	56	867
Vechta	41 098	7 216	56 971	32 909	4 926	5 969	1 367	11 938	2 165	891	11 559	55	32	565
Wesermarsch	30 806	4 526	44 316	25 096	3 070	3 072	592	6 144	2 612	852	12 763	26	12	313
Wittmund	22 187	3 074	29 309	18 218	2 177	2 675	500	5 350	1 280	392	5 663	14	5	78

*) Fortschreibung basierend auf den endgültigen Ergebnissen der Gebäude- und Wohnungszählung 2011, einschließlich Wohnheime.

3 Bestand an Wohngebäuden in Deutschland nach Verwaltungsbezirken

- Wohngebäude 2018 nach Gebäudearten* -

Gegenstand der Nachweisung	Wohngebäude													
	zusammen			davon										
				mit 1 Wohnung		mit 2 Wohnungen			mit 3 oder mehr Wohnungen			Wohnheime		
	Gebäude	Wohnfläche	Wohnungen	Gebäude/Wohnungen	Wohnfläche	Gebäude	Wohnfläche	Wohnungen	Gebäude	Wohnfläche	Wohnungen	Gebäude	Wohnfläche	Wohnungen
	Anzahl	1 000 m ²	Anzahl		1 000 m ²	Anzahl	1 000 m ²	Anzahl		1 000 m ²	Anzahl		1 000 m ²	Anzahl
Bremen														
Insgesamt														
Bestand am 31.12.2017	139 544	28 042	347 595	93 726	11 292	13 614	2 300	27 228	32 064	14 283	221 621	140	167	5 020
+ Zugang durch Neubau	473	150	1 977	360	51	31	7	62	78	87	1 377	4	6	178
+ Zugang durch Baum. an best. Gebäuden	13	79	805	8	36	13	6	56	17	35	482	2	2	21
dar. durch Nutzungsänderung	13	4	39	6	1	-	-	-	6	2	32	1	1	1
+ Sonstiger Zugang	-	-	-	-	-	-	-	-	-	-	-	-	-	-
- Totalabgang	16	3	23	13	2	1	0	2	2	1	8	-	-	-
dar. durch Nutzungsänderung	2	1	5	-	-	-	-	-	1	1	5	-	-	-
- Abgang durch Baum. an best. Gebäuden	-	65	696	18	33	6	4	42	2	28	388	1	1	10
- Sonstiger Abgang	-	-	-	-	-	-	-	-	-	-	-	-	-	-
Bestand am 31.12.2018	140 014	28 203	349 658	94 063	11 344	13 651	2 309	27 302	32 155	14 376	223 084	145	174	5 209
Davon:														
Kreisfreie Städte														
Bremen	118 661	23 354	287 550	79 950	9 661	12 059	2 034	24 118	26 522	11 494	178 514	130	166	4 968
Bremerhaven	21 353	4 848	62 108	14 113	1 683	1 592	275	3 184	5 633	2 882	44 570	15	8	241
Nordrhein-Westfalen														
Insgesamt														
Bestand am 31.12.2017	3 868 712	785 365	8 672 830	2 408 711	314 118	647 758	122 977	1 295 516	807 772	343 992	4 879 758	4 471	4 279	88 845
+ Zugang durch Neubau	16 530	4 204	41 753	12 305	1 884	1 633	366	3 266	2 522	1 890	24 075	70	64	2 107
+ Zugang durch Baum. an best. Gebäuden	601	2 275	24 107	442	669	1 193	513	4 458	767	1 061	14 407	22	32	1 118
dar. durch Nutzungsänderung	601	202	2 662	277	45	107	25	214	208	121	1 605	9	12	566
+ Sonstiger Zugang	61	7	73	58	6	-	-	-	3	1	15	-	0	-
- Totalabgang	2 353	560	6 543	1 508	216	369	72	738	456	253	3 571	20	19	726
dar. durch Nutzungsänderung	118	30	432	64	10	21	4	42	25	12	160	3	4	166
- Abgang durch Baum. an best. Gebäuden	-	1 686	18 792	1 138	653	588	315	3 248	84	701	10 279	13	18	445
- Sonstiger Abgang	-	-	-	-	-	-	-	-	-	-	-	-	-	-
Bestand am 31.12.2018	3 883 551	789 605	8 713 428	2 418 870	315 809	649 627	123 469	1 299 254	810 524	345 990	4 904 405	4 530	4 337	90 899
RB Düsseldorf														
Bestand am 31.12.2017	1 008 108	221 817	2 592 389	601 137	77 162	136 435	25 092	272 870	269 462	118 545	1 698 303	1 074	1 018	20 079
+ Zugang durch Neubau	3 656	1 012	10 083	2 819	430	250	56	500	571	515	6 295	16	11	469
+ Zugang durch Baum. an best. Gebäuden	133	614	7 161	108	155	188	78	688	136	374	5 115	4	7	380
dar. durch Nutzungsänderung	133	57	902	63	10	21	5	42	46	35	461	3	6	336
+ Sonstiger Zugang	-	-	-	-	-	-	-	-	-	-	-	-	-	-
- Totalabgang	546	148	1 772	323	45	81	14	162	139	88	1 231	3	2	56
dar. durch Nutzungsänderung	40	12	185	18	2	4	1	8	15	8	105	1	1	54
- Abgang durch Baum. an best. Gebäuden	-	475	5 814	170	135	100	49	512	32	290	4 242	1	1	20
- Sonstiger Abgang	-	-	-	-	-	-	-	-	-	-	-	-	-	-
Bestand am 31.12.2018	1 011 351	222 820	2 602 047	603 571	77 568	136 692	25 162	273 384	269 998	119 056	1 704 240	1 090	1 034	20 852
Davon:														
Kreisfreie Städte														
Duisburg	79 763	18 959	249 980	38 426	4 504	9 873	1 667	19 746	31 369	12 697	190 290	95	91	1 518
Düsseldorf	71 227	25 459	333 605	28 551	3 990	7 275	1 409	14 550	35 196	19 859	285 200	205	202	5 304
Essen	88 101	23 627	305 654	37 613	4 812	11 033	2 024	22 066	39 320	16 666	243 037	135	125	2 938
Krefeld	45 606	9 833	115 959	28 131	3 632	4 973	938	9 946	12 449	5 220	77 028	53	44	854
Mönchengladbach	56 345	11 372	132 376	34 885	4 391	7 131	1 248	14 262	14 284	5 699	82 509	45	33	720
Mühlheim a.d. Ruhr	31 150	7 527	88 912	15 431	2 087	4 902	944	9 804	10 785	4 470	63 133	32	27	544
Oberhausen	37 805	8 547	107 524	17 261	2 045	6 479	1 147	12 958	14 030	5 330	76 787	35	25	518
Remscheid	20 433	4 784	57 591	10 367	1 346	3 662	666	7 324	6 379	2 736	39 363	25	36	537
Solingen	32 036	6 747	79 657	16 995	2 135	5 344	960	10 688	9 653	3 611	51 254	44	41	720
Wuppertal	53 618	14 957	187 174	24 284	3 213	7 353	1 372	14 706	21 901	10 239	146 224	80	133	1 960
Landkreise														
Kleve	92 961	14 772	139 868	72 369	9 367	12 102	2 315	24 204	8 413	3 008	41 779	77	81	1 516
Mettmann	97 161	21 650	239 614	61 753	8 162	13 717	2 519	27 434	21 638	10 905	148 968	53	64	1 459
Rhein-Kreis Neuss	107 357	20 354	210 805	75 895	9 931	14 238	2 652	28 476	17 135	7 709	105 356	89	62	1 078
Viersen	84 076	13 801	138 394	63 689	8 048	10 655	1 940	21 310	9 672	3 773	52 820	60	40	575
Wesel	113 712	20 433	214 934	77 921	9 907	17 955	3 360	35 910	17 774	7 134	100 492	62	32	611
RB Köln														
Bestand am 31.12.2017	994 158	195 683	2 129 196	684 531	88 884	130 893	24 714	261 786	177 498	80 854	1 154 754	1 236	1 231	28 125
+ Zugang durch Neubau	4 506	1 192	12 334	3 397	521	435	97	870	660	553	7 414	14	20	653
+ Zugang durch Baum. an best. Gebäuden	168	529	5 349	88	213	202	86	810	223	226	3 096	4	3	112
dar. durch Nutzungsänderung	168	58	706	64	10	26	5	52	76	40	518	2	2	72
+ Sonstiger Zugang	-	-	-	-	-	-	-	-	-	-	-	-	-	-
- Totalabgang	585	121	1 505	394	55	64	13	128	122	45	730	5	9	253
dar. durch Nutzungsänderung	33	8	163	21	3	6	1	12	4	2	19	1	2	111
- Abgang durch Baum. an best. Gebäuden	-	378	3 986	205	188	129	62	664	13	127	1 847	2	1	27
- Sonstiger Abgang	-	-	-	-	-	-	-	-	-	-	-	-	-	-
Bestand am 31.12.2018	998 247	196 906	2 141 388	687 417	89 376	131 337	24 824	262 674	178 246	81 462	1 162 687	1 247	1 245	28 610
Davon:														
Kreisfreie Städte														
Bonn	55 730	13 807	166 885	31 531	4 318	6 493	1 225	12 986	17 516	8 050	115 453	190	215	6 915
Köln	138 364	41 831	543 126	69 869	9 156	12 936	2 383	25 872	55 288	29 917	439 951	271	376	7 434
Leverkusen	30 023	6 736	79 579	17 917	2 285	3 753	666	7 506	8 333	3 767	53 830	20	18	326
Landkreise														
Düren	75 982	12 434	120 850	58 985	7 585	8 744	1 659	17 488	8 184	3 126	43 325	69	64	1 052
Euskirchen	61 509	9 592	88 780	48 904	6 284	7 760	1 514	15 520	4 789	1 758	23 678	56	35	678
Heinsberg	83 120	12 473	116 329	68 592	8 642	8 836	1 664	17 672	5 638	2 125	29 414	54	42	651
Oberbergischer Kreis	73 570	12 815	125 804	48 262	6 342	16 880	3 270	33 760	8 375	3 167	43 031	53	35	751
Rhein-Erft-Kreis	119 974	21 148	216 047	90 304	11 526	13 810	2 549	27 620	15 733	6 986	96 409	127	88	1 714
Rheinisch-Bergischer Kreis	73 397	13 758	135 760	50 420	6 789	12 451	2 405	24 902	10 470	4 501	59 223	56	63	1 215
Rhein-Sieg-Kreis	166 450	28 538	272 936	125 177	16 561	22 414	4 326	44 828	18 730	7 550	101 202	129	102	1 729
Aachen, Städteregion	120 128	23 775	275 292	77 456	9 888	17 260	3 164	34 520	25 190	10 516	157 171	222	208	6 145

*) Fortschreibung basierend auf den endgültigen Ergebnissen der Gebäude- und Wohnungszählung 2011, einschließlich Wohnheime.

3 Bestand an Wohngebäuden in Deutschland nach Verwaltungsbezirken

- Wohngebäude 2018 nach Gebäudearten* -

Gegenstand der Nachweisung	Wohngebäude													
	zusammen			davon										
				mit 1 Wohnung		mit 2 Wohnungen			mit 3 oder mehr Wohnungen			Wohnheime		
	Gebäude	Wohnfläche	Wohnungen	Gebäude/Wohnungen	Wohnfläche	Gebäude	Wohnfläche	Wohnungen	Gebäude	Wohnfläche	Wohnungen	Gebäude	Wohnfläche	Wohnungen
	Anzahl	1 000 m ²	Anzahl		1 000 m ²	Anzahl	1 000 m ²	Anzahl		1 000 m ²	Anzahl		1 000 m ²	Anzahl
RB Münster														
Bestand am 31.12.2017	610 640	115 797	1 219 397	395 336	51 704	109 826	21 218	219 652	104 726	42 156	590 422	752	719	13 987
+ Zugang durch Neubau	3 598	805	7 764	2 601	393	441	97	882	538	303	3 986	18	12	295
+ Zugang durch Baum. an best. Gebäuden	137	438	4 195	119	120	398	151	1 272	143	166	2 175	2	1	4
dar. durch Nutzungsänderung	137	34	297	75	12	30	7	60	30	14	158	2	1	4
+ Sonstiger Zugang	-	-	-	-	-	-	-	-	-	-	-	-	-	-
- Totalabgang	588	140	1 290	411	61	101	20	202	73	58	663	3	1	14
dar. durch Nutzungsänderung	19	4	39	13	2	5	1	10	1	1	16	-	-	-
- Abgang durch Baum. an best. Gebäuden	-	322	3 279	388	144	127	73	730	10	105	1 536	-	-	-
- Sonstiger Abgang	-	-	-	-	-	-	-	-	-	-	-	-	-	-
Bestand am 31.12.2018	613 787	116 577	1 226 787	397 257	52 012	110 437	21 372	220 874	105 324	42 462	594 384	769	731	14 272
Davon:														
Kreisfreie Städte														
Bottrop	23 722	4 848	58 035	11 651	1 378	5 331	935	10 662	6 721	2 523	35 498	19	12	224
Gelsenkirchen	37 687	10 096	134 941	15 048	1 763	4 555	795	9 110	18 030	7 479	109 994	54	59	789
Münster	56 398	13 552	160 524	34 160	4 635	6 835	1 316	13 670	15 172	7 280	104 709	231	320	7 985
Landkreise														
Borken	101 636	16 905	156 019	74 365	9 934	18 643	3 739	37 286	8 527	3 155	43 083	101	78	1 285
Coesfeld	59 909	10 317	94 350	42 282	5 768	12 094	2 417	24 188	5 491	2 107	27 398	42	25	482
Recklinghausen	136 656	27 012	308 126	79 096	9 646	24 768	4 492	49 536	32 665	12 760	177 777	127	115	1 717
Steinfurt	123 988	20 923	192 310	89 727	12 039	23 934	4 818	47 868	10 204	3 990	53 590	123	76	1 125
Warendorf	73 791	12 926	122 482	50 928	6 851	14 277	2 862	28 554	8 514	3 169	42 335	72	45	665
RB Detmold														
Bestand am 31.12.2017	501 202	94 229	949 309	309 846	41 917	114 607	22 359	229 214	76 163	29 450	399 912	586	504	10 337
+ Zugang durch Neubau	2 334	567	5 566	1 677	261	254	59	508	385	229	2 770	18	18	611
+ Zugang durch Baum. an best. Gebäuden	88	322	3 486	66	88	206	100	820	133	116	1 549	10	19	607
dar. durch Nutzungsänderung	88	27	394	43	7	16	4	32	28	15	179	1	2	140
+ Sonstiger Zugang	61	7	73	58	6	-	-	-	3	1	15	-	-	-
- Totalabgang	322	70	903	215	32	70	15	140	33	18	243	4	6	305
dar. durch Nutzungsänderung	14	3	29	5	1	4	1	8	4	1	16	-	-	-
- Abgang durch Baum. an best. Gebäuden	-	238	2 657	196	94	112	64	632	10	64	988	9	16	397
- Sonstiger Abgang	-	-	-	-	-	-	-	-	-	-	-	-	-	-
Bestand am 31.12.2018	503 363	94 817	954 874	311 236	42 146	114 885	22 437	229 770	76 641	29 714	403 015	601	520	10 853
Davon:														
Kreisfreie Stadt														
Bielefeld	61 509	13 964	166 428	32 095	4 211	11 107	2 020	22 214	18 123	7 570	108 581	184	163	3 538
Landkreise														
Gütersloh	88 836	16 444	158 710	56 919	7 811	19 012	3 808	38 024	12 825	4 777	62 848	80	48	919
Herford	65 501	11 829	117 823	38 489	5 142	18 629	3 523	37 258	8 347	3 140	41 669	36	24	407
Höxter	41 239	7 160	65 125	28 244	3 898	9 102	1 833	18 204	3 851	1 393	18 030	42	36	647
Lippe	91 372	16 368	166 834	55 817	7 320	22 242	4 144	44 484	13 195	4 797	64 375	118	107	2 158
Minden-Lübbecke	82 567	15 031	141 221	53 898	7 392	19 401	3 974	38 802	9 224	3 630	47 999	44	36	522
Paderborn	72 339	14 020	138 733	45 774	6 372	15 392	3 135	30 784	11 076	4 407	59 513	97	106	2 662
RB Amsberg														
Bestand am 31.12.2017	754 604	157 839	1 782 539	417 861	54 451	155 997	29 595	311 994	179 923	72 986	1 036 367	823	807	16 317
+ Zugang durch Neubau	2 436	629	6 006	1 811	279	253	58	506	368	289	3 610	4	3	79
+ Zugang durch Baum. an best. Gebäuden	75	372	3 916	61	93	199	98	868	132	179	2 472	2	1	15
dar. durch Nutzungsänderung	75	27	363	32	5	14	3	28	28	18	289	1	1	14
+ Sonstiger Zugang	-	0	-	-	-	-	-	-	-	-	-	-	0	-
- Totalabgang	312	80	1 073	165	24	53	10	106	89	44	704	5	3	98
dar. durch Nutzungsänderung	12	3	16	7	1	2	1	4	1	1	4	1	0	1
- Abgang durch Baum. an best. Gebäuden	-	274	3 056	179	92	120	67	710	19	115	1 666	1	0	1
- Sonstiger Abgang	-	-	-	-	-	-	-	-	-	-	-	-	-	-
Bestand am 31.12.2018	756 803	158 485	1 788 332	419 389	54 707	156 276	29 674	312 552	180 315	73 296	1 040 079	823	808	16 312
Davon:														
Kreisfreie Städte														
Bochum	57 576	15 056	193 243	24 310	3 111	8 949	1 633	17 898	24 210	10 173	146 930	107	140	4 105
Dortmund	95 030	24 048	307 736	46 319	5 885	12 705	2 308	25 410	35 844	15 731	232 870	162	123	3 137
Hagen	29 893	8 022	99 671	13 271	1 759	4 791	892	11 798	11 798	5 342	76 410	33	29	408
Hamm	38 427	7 315	83 828	23 513	2 829	6 670	1 217	13 340	8 205	3 206	46 080	39	62	895
Herne	24 155	6 253	81 484	9 963	1 181	3 660	635	7 320	10 486	4 393	63 581	46	44	620
Landkreise														
Ennepe-Ruhr-Kreis	64 240	14 649	167 080	32 275	4 332	13 039	2 485	26 078	18 870	7 760	107 641	56	73	1 086
Hochsauerland-Kreis	71 599	13 048	125 819	43 133	5 846	19 020	3 801	38 040	9 388	3 353	43 798	58	49	848
Märkischer Kreis	92 143	18 539	204 432	49 416	6 473	22 308	4 149	44 616	20 340	7 840	109 134	79	76	1 266
Olpe	36 096	6 555	60 761	21 375	2 960	10 765	2 206	21 530	3 925	1 371	17 497	31	17	359
Siegen-Wittgenstein	74 662	13 180	132 832	45 634	6 005	20 402	3 895	40 804	8 537	3 172	44 205	89	108	2 189
Soest	80 322	14 386	139 183	53 176	7 233	16 848	3 294	33 696	10 245	3 820	51 729	53	39	582
Unna	92 660	17 436	192 263	57 004	7 094	17 119	3 161	34 238	18 467	7 134	100 204	70	47	817
Insgesamt Hessen														
Bestand am 31.12.2017	1 387 704	282 318	2 919 074	860 056	116 375	294 004	58 957	588 008	230 100	104 219	1 417 896	3 544	2 767	53 114
+ Zugang durch Neubau	6 147	1 758	16 514	4 520	730	616	149	1 232	994	858	10 254	17	21	508
+ Zugang durch Baum. an best. Gebäuden	377	1 197	13 566	230	244	386	182	1 568	366	736	9 666	33	35	883
dar. durch Nutzungsänderung	377	136	1 603	177	24	79	16	158	113	86	994	8	9	274
+ Sonstiger Zugang	-	1	-	-	-	-	-	-	-	-	-	1	-	-
- Totalabgang	910	207	2 073	607	85	161	42	322	133	75	943	9	6	201
dar. durch Nutzungsänderung	35	8	61	23	4	7	2	14	5	3	24	-	-	-
- Abgang durch Baum. an best. Gebäuden	-	896	10 747	346	216	242	128	1 280	25	528	7 321	25	24	581
- Sonstiger Abgang	-	-	1	-	-	-	-	-	-	-	-	-	1	1
Bestand am 31.12.2018	1 393 319	284 170	2 936 333	863 853	117 048	294 603	59 119	589 206	231 302	105 211	1 429 552	3 561	2 792	53 722

*) Fortschreibung basierend auf den endgültigen Ergebnissen der Gebäude- und Wohnungszählung 2011, einschließlich Wohnheime.

3 Bestand an Wohngebäuden in Deutschland nach Verwaltungsbezirken

- Wohngebäude 2018 nach Gebäudearten* -

Gegenstand der Nachweisung	Wohngebäude													
	zusammen			davon										
				mit 1 Wohnung		mit 2 Wohnungen			mit 3 oder mehr Wohnungen			Wohnheime		
	Gebäude	Wohnfläche	Wohnungen	Gebäude/Wohnungen	Wohnfläche	Gebäude	Wohnfläche	Wohnungen	Gebäude	Wohnfläche	Wohnungen	Gebäude	Wohnfläche	Wohnungen
	Anzahl	1 000 m ²	Anzahl		1 000 m ²	Anzahl	1 000 m ²	Anzahl		1 000 m ²	Anzahl		1 000 m ²	Anzahl
RB Darmstadt														
Bestand am 31.12.2017	781 396	172 245	1 854 355	469 524	63 852	151 256	29 952	302 512	158 542	76 707	1 048 937	2 074	1 734	33 382
+ Zugang durch Neubau	3 541	1 174	11 278	2 461	402	332	82	664	743	684	7 910	5	6	243
+ Zugang durch Baum. an best. Gebäuden	230	884	10 385	137	157	235	106	930	235	598	7 866	19	24	669
dar. durch Nutzungsänderung	230	95	1 104	103	15	54	12	108	69	63	671	4	6	222
+ Sonstiger Zugang	-	-	-	-	-	-	-	-	-	-	-	-	-	-
- Totalabgang	697	163	1 652	460	64	126	34	252	103	61	759	8	5	181
dar. durch Nutzungsänderung	23	5	42	16	2	3	1	6	4	2	20	-	-	-
- Abgang durch Baum. an best. Gebäuden	-	677	8 474	206	136	160	75	780	15	449	6 259	15	17	446
- Sonstiger Abgang	-	1	1	-	-	-	-	-	-	-	-	-	1	1
Bestand am 31.12.2018	784 470	173 462	1 865 891	471 456	64 212	151 537	30 032	303 074	159 402	77 478	1 057 695	2 075	1 740	33 666
Davon:														
Kreisfreie Städte														
Darmstadt	23 452	6 133	75 820	12 312	1 635	3 423	642	6 846	7 530	3 664	52 799	187	192	3 863
Frankfurt am Main	77 623	27 872	380 934	31 157	4 013	7 733	1 407	15 466	37 988	21 811	320 116	745	641	14 195
Offenbach am Main	13 752	4 484	59 511	5 754	754	2 128	395	4 256	5 837	3 310	49 179	33	25	322
Wiesbaden	38 970	11 420	136 000	19 618	2 682	5 443	1 057	10 886	13 645	7 444	101 733	264	238	3 763
Landkreise														
Bergstraße	68 162	12 924	122 071	42 366	5 814	16 785	3 392	33 570	8 950	3 684	45 590	61	35	545
Darmstadt-Dieburg	75 677	13 859	131 525	48 926	6 668	16 907	3 349	33 814	9 798	3 802	48 120	46	40	665
Groß-Gerau	56 756	11 356	121 055	34 751	4 551	12 013	2 303	24 026	9 794	4 376	59 892	198	126	2 386
Hochtaunuskreis	53 752	11 477	109 103	36 802	5 424	8 367	1 723	16 734	8 488	4 253	54 062	95	77	1 505
Main-Kinzig-Kreis	100 042	19 143	190 104	62 374	8 336	23 065	4 588	46 130	14 461	6 120	79 987	142	100	1 613
Main-Taunus-Kreis	51 535	10 939	109 566	34 450	4 819	8 219	1 620	16 438	8 782	4 424	57 241	84	77	1 437
Odenwaldkreis	27 532	4 792	44 542	17 703	2 353	7 019	1 417	14 038	2 793	999	12 453	17	22	348
Offenbach	69 846	15 205	160 148	41 739	5 689	13 660	2 660	27 320	14 380	6 808	90 270	67	49	819
Rheingau-Taunus-Kreis	48 750	9 220	87 748	31 899	4 413	10 031	2 012	20 062	6 768	2 752	34 707	52	43	1 080
Wetteraukreis	78 621	14 636	137 764	51 605	7 061	16 744	3 467	33 488	10 188	4 034	51 546	84	74	1 125
RB Gießen														
Bestand am 31.12.2017	281 816	50 825	482 937	187 023	25 391	63 801	13 154	127 602	30 469	11 852	159 255	523	428	9 057
+ Zugang durch Neubau	1 268	294	2 604	976	156	162	38	324	125	95	1 228	5	5	76
+ Zugang durch Baum. an best. Gebäuden	82	149	1 483	46	46	80	39	328	67	62	874	4	2	5
dar. durch Nutzungsänderung	82	23	269	37	5	19	3	38	26	14	194	-	-	-
+ Sonstiger Zugang	-	-	-	-	-	-	-	-	-	-	-	-	-	-
- Totalabgang	82	18	197	56	8	9	2	18	16	7	103	1	1	20
dar. durch Nutzungsänderung	2	1	2	2	1	-	-	-	-	-	-	-	-	-
- Abgang durch Baum. an best. Gebäuden	-	102	1 053	68	41	37	25	242	6	35	508	4	2	5
- Sonstiger Abgang	-	-	-	-	-	-	-	-	-	-	-	-	-	-
Bestand am 31.12.2018	283 084	51 147	485 774	187 921	25 544	63 997	13 204	127 994	30 639	11 966	160 746	527	432	9 113
Davon:														
Landkreise														
Gießen	62 757	12 501	126 685	38 217	5 277	15 005	3 081	30 010	9 381	3 990	54 955	154	154	3 503
Lahn-Dill-Kreis	73 401	12 541	116 367	50 464	6 689	16 242	3 297	32 484	6 636	2 508	32 718	59	46	701
Limburg-Weilburg	50 982	8 748	79 341	35 481	4 815	10 823	2 205	21 646	4 643	1 708	21 830	35	21	384
Marburg-Biedenkopf	61 977	11 670	113 874	39 692	5 488	14 566	3 058	29 132	7 489	2 938	40 942	230	187	4 108
Vogelsbergkreis	33 967	5 687	49 507	24 067	3 276	7 361	1 564	14 722	2 490	822	10 301	49	25	417
RB Kassel														
Bestand am 31.12.2017	324 492	59 249	581 782	203 509	27 132	78 947	15 850	157 894	41 089	15 661	209 704	947	606	10 675
+ Zugang durch Neubau	1 338	290	2 632	1 083	171	122	29	244	126	80	1 116	7	10	189
+ Zugang durch Baum. an best. Gebäuden	65	165	1 698	47	42	71	38	310	64	76	926	10	10	209
dar. durch Nutzungsänderung	65	18	230	37	4	6	1	12	18	9	129	4	3	52
+ Sonstiger Zugang	1	-	-	-	-	-	-	-	-	-	-	1	-	-
- Totalabgang	131	26	224	91	13	26	7	52	14	7	81	-	-	-
dar. durch Nutzungsänderung	10	2	17	5	1	4	1	8	1	1	4	-	-	-
- Abgang durch Baum. an best. Gebäuden	-	117	1 220	72	40	45	28	258	4	44	554	6	5	130
- Sonstiger Abgang	-	-	-	-	-	-	-	-	-	-	-	-	-	-
Bestand am 31.12.2018	325 765	59 561	584 668	204 476	27 292	79 069	15 883	158 138	41 261	15 766	211 111	959	620	10 943
Davon:														
Kreisfreie Stadt														
Kassel	31 153	8 146	102 378	15 314	1 981	4 743	877	9 486	10 663	4 969	72 001	433	320	5 577
Landkreise														
Fulda	55 399	10 833	103 568	29 927	4 180	17 201	3 590	34 402	8 164	2 986	37 573	107	77	1 666
Hersfeld-Rotenburg	36 494	6 088	56 794	24 597	3 239	8 645	1 730	17 290	3 156	1 069	14 126	96	51	781
Kassel	68 959	11 856	112 778	44 885	5 923	17 090	3 318	34 180	6 917	2 571	32 983	67	45	730
Schwalm-Eder-Kreis	54 792	9 335	84 594	35 994	4 849	14 208	2 901	28 416	4 510	1 547	19 573	80	37	611
Waldeck-Frankenberg	47 316	8 144	74 914	32 066	4 350	10 327	2 126	20 654	4 835	1 628	21 504	88	40	690
Werra-Meißner-Kreis	31 652	5 159	49 642	21 693	2 771	6 855	1 343	13 710	3 016	996	13 351	88	50	888
Insgesamt Rheinland-Pfalz														
Bestand am 31.12.2017	1 181 157	209 415	1 999 624	860 726	115 402	186 812	37 559	373 624	132 562	55 588	744 631	1 057	866	20 643
+ Zugang durch Neubau	6 387	1 483	13 320	5 060	807	692	156	1 384	622	490	5 912	13	30	964
+ Zugang durch Baum. an best. Gebäuden	334	715	6 852	229	289	320	130	1 170	263	287	3 782	16	9	106
dar. durch Nutzungsänderung	334	113	1 282	187	26	51	10	102	94	76	977	2	1	16
+ Sonstiger Zugang	7	0	8	1	-	2	-	-	-	0	5	6	-	3
- Totalabgang	91	16	164	67	9	20	4	40	4	4	57	-	-	-
dar. durch Nutzungsänderung	6	1	7	5	1	1	0	2	-	-	-	-	-	-
- Abgang durch Baum. an best. Gebäuden	-	488	4 795	309	256	146	83	818	25	143	2 042	14	7	64
- Sonstiger Abgang	-	-	4	2	-	-	-	-	-	-	-	-	-	-
Bestand am 31.12.2018	1 187 794	211 108	2 014 841	865 638	116 233	187 660	37 760	375 320	133 418	56 218	752 231	1 078	897	21 652

*) Fortschreibung basierend auf den endgültigen Ergebnissen der Gebäude- und Wohnungszählung 2011, einschließlich Wohnheime.

3 Bestand an Wohngebäuden in Deutschland nach Verwaltungsbezirken

- Wohngebäude 2018 nach Gebäudearten* -

Gegenstand der Nachweisung	Wohngebäude													
	zusammen			davon										
				mit 1 Wohnung		mit 2 Wohnungen			mit 3 oder mehr Wohnungen			Wohnheime		
	Gebäude	Wohnfläche	Wohnungen	Gebäude/ Wohnungen	Wohnfläche	Gebäude	Wohnfläche	Wohnungen	Gebäude	Wohnfläche	Wohnungen	Gebäude	Wohnfläche	Wohnungen
	Anzahl	1 000 m ²	Anzahl		1 000 m ²	Anzahl	1 000 m ²	Anzahl		1 000 m ²	Anzahl		1 000 m ²	Anzahl
früher: RB Koblenz														
Bestand am 31.12.2017	461 372	77 837	725 920	337 011	44 784	75 989	15 101	151 978	48 065	17 694	231 521	307	258	5 410
+ Zugang durch Neubau	2 163	457	3 835	1 726	275	229	50	458	201	128	1 584	7	4	67
+ Zugang durch Baum. an best. Gebäuden	101	223	2 096	59	90	95	41	368	92	88	1 135	10	5	47
dar. durch Nutzungsänderung	101	39	438	47	7	16	3	32	38	29	359	-	-	-
+ Sonstiger Zugang	5	-	2	-	-	1	-	-	-	-	-	4	-	2
- Totalabgang	33	5	58	24	3	9	2	18	-	0	16	-	-	-
dar. durch Nutzungsänderung	3	0	4	2	0	1	0	2	-	-	-	-	-	-
- Abgang durch Baum. an best. Gebäuden	-	150	1 386	89	81	45	28	266	11	37	507	10	4	39
- Sonstiger Abgang	-	-	2	-	-	-	-	-	-	-	-	-	-	-
Bestand am 31.12.2018	463 608	78 362	730 407	338 683	45 064	76 260	15 163	152 520	48 347	17 873	233 717	318	262	5 487
Davon:														
Kreisfreie Stadt														
Koblenz	20 880	5 076	58 369	10 699	1 440	3 325	639	6 650	6 826	2 955	39 799	30	42	1 221
Landkreise														
Ahrweiler	40 987	6 862	65 091	30 639	3 991	5 818	1 123	11 636	4 504	1 724	22 355	26	24	461
Altenkirchen (Westerwald)	43 210	6 648	60 144	32 604	4 235	7 788	1 488	15 576	2 800	913	11 759	18	12	205
Bad Kreuznach	47 944	8 127	76 138	36 594	4 854	6 769	1 369	13 538	4 540	1 871	25 474	41	34	532
Birkenfeld	27 883	4 545	42 765	20 813	2 740	4 524	893	9 048	2 522	897	12 485	24	16	419
Cochem-Zell	23 362	3 590	31 194	18 688	2 447	3 137	645	6 274	1 529	494	6 132	8	5	100
Mayen-Koblenz	66 021	11 161	104 426	47 266	6 265	10 868	2 139	21 736	7 824	2 709	34 547	63	47	877
Neuwied	55 041	9 214	86 258	39 933	5 289	9 270	1 824	18 540	5 805	2 071	27 332	33	30	453
Rhein-Hunsrück-Kreis	34 375	5 749	50 305	25 520	3 503	5 857	1 211	11 714	2 979	1 021	12 829	19	13	242
Rhein-Lahn-Kreis	37 476	6 458	60 544	25 732	3 442	7 288	1 448	14 576	4 439	1 561	20 078	17	8	158
Westerwaldkreis	66 429	10 933	95 173	50 195	6 858	11 616	2 383	23 232	4 579	1 659	20 927	39	32	819
früher: RB Trier														
Bestand am 31.12.2017	168 344	28 689	265 274	125 478	16 889	26 260	5 327	52 520	16 475	6 359	83 392	131	114	3 884
+ Zugang durch Neubau	1 140	259	2 245	906	145	132	29	264	101	85	1 055	1	1	20
+ Zugang durch Baum. an best. Gebäuden	77	119	1 124	61	46	73	26	220	47	45	597	2	3	16
dar. durch Nutzungsänderung	77	28	340	52	7	9	2	18	16	20	270	-	-	-
+ Sonstiger Zugang	1	0	5	1	-	-	-	-	-	0	4	1	-	1
- Totalabgang	3	1	11	2	0	1	0	2	-	1	7	-	-	-
dar. durch Nutzungsänderung	-	-	-	-	-	-	-	-	-	-	-	-	-	-
- Abgang durch Baum. an best. Gebäuden	-	71	622	76	42	26	13	126	2	14	184	2	2	6
- Sonstiger Abgang	-	-	-	1	-	-	-	-	-	-	-	-	-	-
Bestand am 31.12.2018	169 559	28 996	268 015	126 367	17 038	26 438	5 369	52 876	16 621	6 474	84 857	133	115	3 915
Davon:														
Kreisfreie Stadt														
Trier	20 340	4 944	60 316	10 802	1 451	3 028	565	6 056	6 439	2 851	40 206	71	76	3 252
Landkreise														
Bernkastel-Wittlich	40 227	6 393	56 496	31 163	4 119	6 125	1 232	12 250	2 919	1 029	12 846	20	13	237
Eifelkreis Bitburg-Prüm	36 294	5 861	49 857	28 298	3 836	5 761	1 200	11 522	2 222	818	9 918	13	8	119
Trier-Saarburg	49 049	8 227	69 844	37 149	5 189	8 133	1 695	16 266	3 749	1 334	16 231	18	10	198
Vulkaneifel	23 649	3 571	31 502	18 955	2 442	3 391	679	6 782	1 292	443	5 656	11	7	109
früher: RB Rheinland-Pfalz														
Bestand am 31.12.2017	551 441	102 888	1 008 430	398 237	53 729	84 563	17 131	169 126	68 022	31 534	429 718	619	494	11 349
+ Zugang durch Neubau	3 084	767	7 240	2 428	387	331	77	662	320	277	3 273	5	25	877
+ Zugang durch Baum. an best. Gebäuden	156	372	3 632	109	153	152	64	582	124	154	2 050	4	1	43
dar. durch Nutzungsänderung	156	46	504	88	13	26	5	52	40	27	348	2	1	16
+ Sonstiger Zugang	1	-	1	-	-	1	-	-	-	-	1	1	-	-
- Totalabgang	55	10	95	41	5	10	2	20	4	3	34	-	-	-
dar. durch Nutzungsänderung	3	0	3	3	0	-	-	-	-	-	-	-	-	-
- Abgang durch Baum. an best. Gebäuden	-	268	2 787	144	133	75	42	426	12	92	1 351	2	1	19
- Sonstiger Abgang	-	-	2	1	-	-	-	-	-	-	-	-	-	-
Bestand am 31.12.2018	554 627	103 750	1 016 419	400 588	54 131	84 962	17 227	169 924	68 450	31 871	433 657	627	520	12 250
Davon:														
Kreisfreie Städte														
Frankenthal (Pfalz)	8 890	2 132	23 492	5 998	790	1 112	217	2 224	1 772	1 118	15 180	8	8	90
Kaiserslautern	20 241	4 783	56 069	11 539	1 614	3 367	664	6 734	5 281	2 457	36 226	54	49	1 570
Landau in der Pfalz	10 403	2 232	23 406	7 239	959	1 131	224	2 262	2 019	1 034	13 390	14	16	515
Ludwigshafen am Rhein	27 714	6 899	82 624	16 762	2 152	3 487	660	6 974	7 349	4 031	57 902	116	56	986
Mainz	31 561	8 854	112 713	18 179	2 454	4 366	841	8 732	8 894	5 371	80 801	122	188	5 001
Neustadt a.d. Weinstraße	13 619	2 722	27 289	9 253	1 258	2 040	409	4 080	2 315	1 043	13 754	11	12	202
Pirmasens	10 177	2 057	23 204	5 496	720	2 021	370	4 042	2 648	954	13 405	12	12	261
Speyer	9 876	2 258	24 750	6 026	777	1 333	255	2 666	2 506	1 215	15 849	11	11	209
Worms	18 869	3 741	41 300	12 723	1 629	2 491	471	4 982	3 628	1 618	23 004	27	23	591
Zweibrücken	9 338	1 742	17 714	5 902	789	1 950	371	3 900	1 474	572	7 565	12	10	347
Landkreise														
Alzey-Worms	41 129	6 613	57 878	33 112	4 399	5 390	1 134	10 780	2 603	1 067	13 836	24	13	150
Bad Dürkheim	43 676	7 205	64 296	34 600	4 625	5 553	1 137	11 106	3 506	1 434	18 427	17	9	163
Donnersbergkreis	25 223	4 053	35 751	19 915	2 634	3 619	752	7 238	1 669	656	8 446	20	10	152
Germersheim	35 851	6 413	58 030	27 270	3 742	5 243	1 106	10 486	3 312	1 550	19 859	26	15	415
Kaiserslautern	40 235	7 155	58 234	29 229	4 303	8 028	1 727	16 056	2 949	1 108	12 576	29	17	373
Kusel	27 282	4 378	36 417	21 113	2 899	4 901	1 029	9 802	1 261	448	5 467	7	3	35
Mainz-Bingen	61 119	10 824	100 105	44 394	6 037	9 867	2 013	19 734	6 819	2 743	35 375	39	30	602
Rhein-Pfalz-Kreis	47 081	7 972	71 537	36 631	4 911	6 480	1 305	12 960	3 936	1 732	21 592	34	25	354
Südliche Weinstraße	36 878	6 055	53 214	28 976	3 879	5 278	1 089	10 556	2 599	1 079	13 552	25	8	130
Südwestpfalz	35 465	5 663	48 396	26 231	3 559	7 305	1 456	14 610	1 910	640	7 451	19	7	104

*) Fortschreibung basierend auf den endgültigen Ergebnissen der Gebäude- und Wohnungszählung 2011, einschließlich Wohnheime.

3 Bestand an Wohngebäuden in Deutschland nach Verwaltungsbezirken

- Wohngebäude 2018 nach Gebäudearten* -

Gegenstand der Nachweisung	Wohngebäude													
	zusammen			davon										
				mit 1 Wohnung		mit 2 Wohnungen			mit 3 oder mehr Wohnungen			Wohnheime		
	Gebäude	Wohn- fläche	Wohn- nungen	Gebäude/ Wohnungen	Wohn- fläche	Gebäude	Wohn- fläche	Wohn- nungen	Gebäude	Wohn- fläche	Wohn- nungen	Gebäude	Wohn- fläche	Wohn- nungen
	Anzahl	1 000 m²	Anzahl		1 000 m²	Anzahl	1 000 m²	Anzahl		1 000 m²	Anzahl		1 000 m²	Anzahl
Insgesamt	Baden-Württemberg													
Bestand am 31.12.2017	2 414 446	487 137	5 052 966	1 476 628	197 213	506 604	98 266	1 013 208	427 792	188 356	2 485 786	3 422	3 302	77 344
+ Zugang durch Neubau	14 239	3 657	34 070	10 034	1 603	1 899	431	3 798	2 238	1 557	18 220	68	66	2 018
+ Zugang durch Baum. an best. Gebäuden	532	2 041	21 038	342	540	729	482	4 200	653	968	12 136	50	51	1 436
dar. durch Nutzungsänderung	532	171	2 088	222	32	113	25	226	177	96	1 162	20	19	478
+ Sonstiger Zugang	-	1	34	-	-	-	-	-	-	-	-	-	1	34
- Totalabgang	1 038	219	2 678	617	79	215	38	430	186	85	1 169	20	17	462
dar. durch Nutzungsänderung	80	18	271	33	4	23	4	46	22	8	99	2	2	93
- Abgang durch Baum. an best. Gebäuden	-	1 571	17 290	651	501	501	365	3 744	60	673	9 035	30	32	937
- Sonstiger Abgang	1	-	1	-	-	-	-	-	-	-	-	1	-	-
Bestand am 31.12.2018	2 428 178	491 046	5 088 139	1 485 736	198 777	508 516	98 776	1 017 032	430 437	190 123	2 505 938	3 489	3 371	79 433
RB Stuttgart														
Bestand am 31.12.2017	874 192	176 597	1 879 993	524 151	68 861	182 804	34 389	365 608	165 990	72 242	963 532	1 247	1 105	26 702
+ Zugang durch Neubau	4 821	1 289	12 247	3 409	549	569	130	1 138	814	588	6 971	29	23	729
+ Zugang durch Baum. an best. Gebäuden	148	702	7 770	98	173	220	150	1 332	236	356	4 727	14	22	632
dar. durch Nutzungsänderung	148	50	607	51	7	31	7	62	61	31	357	5	5	137
+ Sonstiger Zugang	-	-	-	-	-	-	-	-	-	-	-	-	-	-
- Totalabgang	338	73	992	181	22	81	14	162	69	27	401	7	11	248
dar. durch Nutzungsänderung	30	7	160	13	1	8	2	16	7	3	38	2	2	93
- Abgang durch Baum. an best. Gebäuden	-	558	6 572	200	162	187	119	1 266	24	259	3 646	9	18	479
- Sonstiger Abgang	-	-	-	-	-	-	-	-	-	-	-	-	-	-
Bestand am 31.12.2018	878 823	177 956	1 892 446	527 277	69 398	183 325	34 536	366 650	166 947	72 901	971 183	1 274	1 122	27 336
Davon:														
Region														
Stuttgart														
Stadtkreis														
Landkreise	75 107	23 508	302 625	26 627	3 613	10 973	2 037	21 946	37 150	17 497	243 943	357	361	10 109
Böblingen	81 836	17 066	176 949	51 477	6 900	15 939	2 994	31 878	14 335	7 089	91 975	85	83	1 619
Esslingen	112 748	22 731	245 517	67 130	8 680	22 358	4 117	44 716	23 120	9 799	130 162	140	136	3 509
Göppingen	60 773	11 244	116 464	36 397	4 670	15 160	2 814	30 320	9 161	3 719	48 830	55	42	917
Ludwigsburg	111 846	23 078	247 250	68 008	8 911	20 884	3 823	41 768	22 784	10 197	134 153	170	148	3 321
Rems-Murr-Kreis	91 993	18 312	193 955	52 115	6 825	20 859	3 857	41 718	18 924	7 568	98 903	95	61	1 219
Region														
Heilbronn-Franken														
Stadtkreis														
Landkreise	21 508	4 954	57 636	11 469	1 470	3 757	686	7 514	6 227	2 748	37 320	55	50	1 333
Heilbronn	90 028	15 825	151 331	61 933	8 228	18 125	3 483	36 250	9 926	4 070	52 386	44	45	762
Hohenlohekreis	29 202	5 234	50 120	19 762	2 635	6 310	1 248	12 620	3 081	1 328	17 280	49	23	458
Main-Tauber-Kreis	37 375	6 672	62 339	24 263	3 310	9 167	1 836	18 334	3 910	1 504	19 161	35	23	581
Schwäbisch-Hall	50 880	9 042	86 760	33 635	4 503	11 633	2 257	23 266	5 540	2 226	28 530	72	57	1 329
Region														
Ostwürttemberg														
Landkreise	35 022	5 950	60 529	24 219	3 050	7 030	1 307	14 060	3 749	1 574	21 665	24	18	585
Heidenheim	80 505	14 340	140 971	50 242	6 603	21 130	4 078	42 260	9 040	3 583	46 875	93	76	1 594
Ostalbkreis														
RB Karlsruhe														
Bestand am 31.12.2017	598 978	126 179	1 313 966	359 355	49 140	126 580	24 848	253 160	112 188	51 245	678 107	855	946	23 344
+ Zugang durch Neubau	3 401	831	7 448	2 528	402	408	97	816	451	314	3 596	14	18	508
+ Zugang durch Baum. an best. Gebäuden	121	502	5 154	86	130	132	110	960	128	251	3 125	9	10	291
dar. durch Nutzungsänderung	121	39	504	60	7	22	4	44	36	23	298	3	4	102
+ Sonstiger Zugang	-	-	-	-	-	-	-	-	-	-	-	-	-	-
- Totalabgang	274	55	587	172	22	56	10	112	44	23	281	2	1	22
dar. durch Nutzungsänderung	16	4	38	7	1	3	1	6	6	3	25	-	-	-
- Abgang durch Baum. an best. Gebäuden	-	391	4 265	112	113	102	90	900	14	183	2 404	6	5	157
- Sonstiger Abgang	-	-	-	-	-	-	-	-	-	-	-	-	-	-
Bestand am 31.12.2018	602 226	127 065	1 321 716	361 685	49 538	126 962	24 955	253 924	112 709	51 604	682 143	870	968	23 964
Davon:														
Region														
Mittlerer Oberrhein														
Stadtkreise														
Landkreise	11 192	2 831	28 831	5 610	857	2 307	471	4 614	3 249	1 474	17 915	26	29	692
Baden-Baden	41 372	12 664	152 610	19 891	2 721	5 913	1 144	11 826	15 459	8 639	116 701	109	160	4 192
Karlsruhe														
Landkreise	114 386	21 296	199 658	74 725	10 321	24 724	4 951	49 448	14 833	5 922	73 325	104	103	2 160
Karlsruhe	55 462	10 918	106 687	32 570	4 479	14 291	2 826	28 582	8 542	3 552	44 401	59	61	1 134
Rastatt														
Region														
Rhein-Neckar-Odenwald														
Stadtkreise														
Landkreise	19 729	6 017	76 004	8 454	1 202	3 167	636	6 334	7 970	3 968	54 955	138	210	6 261
Heidelberg	40 968	12 517	159 732	18 991	2 494	5 904	1 109	11 808	15 942	8 786	125 344	131	128	3 589
Mannheim														
Landkreise	41 988	7 167	65 197	28 463	3 824	10 106	2 045	20 212	3 386	1 265	15 950	33	33	572
Neckar-Odenwald-Kreis	134 137	26 521	257 485	83 753	11 785	28 660	5 675	57 320	21 606	8 962	114 385	118	99	2 027
Rhein-Neckar-Kreis														
Region														
Nordschwarzwald														
Stadtkreis														
Landkreise	18 381	4 988	58 916	9 638	1 301	2 736	532	5 472	5 959	3 096	42 640	48	59	1 166
Pforzheim														
Landkreise	39 383	7 284	73 326	24 079	3 197	9 538	1 820	19 076	5 722	2 225	28 880	44	42	1 291
Calw	55 152	9 406	89 232	37 329	4 947	12 144	2 306	24 288	5 636	2 121	26 960	43	32	655
Enzkreis	30 076	5 457	54 038	18 182	2 411	7 472	1 440	14 944	4 405	1 593	20 687	17	13	225
Freudenstadt														

*) Fortschreibung basierend auf den endgültigen Ergebnissen der Gebäude- und Wohnungszählung 2011, einschließlich Wohnheime.

3 Bestand an Wohngebäuden in Deutschland nach Verwaltungsbezirken

- Wohngebäude 2018 nach Gebäudearten* -

Gegenstand der Nachweisung	Wohngebäude													
	zusammen			davon										
				mit 1 Wohnung		mit 2 Wohnungen			mit 3 oder mehr Wohnungen			Wohnheime		
	Gebäude	Wohn- fläche	Woh- nungen	Gebäude/ Wohnungen	Wohn- fläche	Gebäude	Wohn- fläche	Woh- nungen	Gebäude	Wohn- fläche	Woh- nungen	Gebäude	Wohn- fläche	Woh- nungen
	Anzahl	1 000 m ²	Anzahl	1 000 m ²	Anzahl	1 000 m ²	Anzahl	1 000 m ²	Anzahl	1 000 m ²	Anzahl	1 000 m ²	Anzahl	
RB Freiburg														
Bestand am 31.12.2017	484 329	100 981	1 033 180	282 417	38 478	110 910	22 124	221 820	90 365	39 654	513 040	637	724	15 903
+ Zugang durch Neubau	2 999	791	7 431	2 059	329	440	99	880	486	348	4 067	14	15	425
+ Zugang durch Baum. an best. Gebäuden	143	494	4 757	83	127	212	137	1 156	148	224	2 670	10	7	206
dar. durch Nutzungsänderung	143	45	509	63	10	36	9	72	38	22	247	6	4	127
+ Sonstiger Zugang	-	0	10	-	-	-	-	-	-	-	-	-	0	10
- Totalabgang	182	41	438	113	16	37	6	74	30	18	236	2	1	15
dar. durch Nutzungsänderung	22	5	56	6	1	7	1	14	9	3	36	-	-	-
- Abgang durch Baum. an best. Gebäuden	-	375	3 904	186	122	108	96	948	12	155	2 028	4	2	100
- Sonstiger Abgang	-	-	-	-	-	-	-	-	-	-	-	-	-	-
Bestand am 31.12.2018	487 289	101 851	1 041 036	284 260	38 796	111 417	22 258	222 834	90 957	40 054	517 513	655	743	16 429
Davon:														
Region Südlicher Oberrhein														
Stadtkreis Freiburg i. Breisgau														
Landkreise	25 975	8 634	111 677	10 791	1 485	3 919	778	7 838	11 117	6 103	86 269	148	269	6 779
Breisgau-Hochschwarzwald	58 986	12 000	117 282	34 522	4 777	13 701	2 757	27 402	10 699	4 416	54 413	64	51	945
Emmendingen	36 479	7 479	73 469	20 502	2 820	9 056	1 813	18 112	6 892	2 824	34 357	29	22	498
Ortenaukreis	99 357	19 686	190 529	56 945	7 841	26 616	5 445	53 232	15 712	6 313	78 713	84	88	1 639
Region Schwarzwald-Baar-Heuberg														
Landkreise														
Rottweil	38 767	6 696	63 950	25 408	3 330	9 058	1 767	18 116	4 281	1 583	20 133	20	16	293
Schwarzwald-Baar-Kreis	46 293	9 591	100 007	26 167	3 536	11 256	2 179	22 512	8 798	3 819	49 612	72	58	1 716
Tuttlingen	36 713	6 390	61 821	24 902	3 270	7 644	1 465	15 288	4 144	1 634	21 241	23	21	390
Region Hochrhein-Bodensee														
Landkreise														
Konstanz	56 506	12 732	137 050	32 273	4 409	11 115	2 183	22 230	12 984	5 982	79 500	134	159	3 047
Lörrach	48 601	10 411	106 386	29 557	4 020	9 518	1 898	19 036	9 490	4 465	57 300	36	28	493
Waldshut	39 612	8 232	78 865	23 193	3 309	9 534	1 974	19 068	6 840	2 916	35 975	45	33	629
RB Tübingen														
Bestand am 31.12.2017	456 947	83 381	825 827	310 705	40 735	86 310	16 905	172 620	59 249	25 214	331 107	683	527	11 395
+ Zugang durch Neubau	3 018	746	6 944	2 038	323	482	105	964	487	308	3 586	11	11	356
+ Zugang durch Baum. an best. Gebäuden	120	343	3 357	75	110	165	85	752	141	137	1 614	17	11	307
dar. durch Nutzungsänderung	120	38	468	48	7	24	6	48	42	20	260	6	5	112
+ Sonstiger Zugang	-	1	24	-	-	-	-	-	-	-	-	-	1	24
- Totalabgang	244	50	661	151	19	41	8	82	43	18	251	9	5	177
dar. durch Nutzungsänderung	12	2	17	7	1	5	1	10	-	-	-	-	-	-
- Abgang durch Baum. an best. Gebäuden	-	248	2 549	153	105	104	60	630	10	76	957	11	6	201
- Sonstiger Abgang	1	-	1	-	-	-	-	-	-	-	-	1	-	-
Bestand am 31.12.2018	459 840	84 173	832 941	312 514	41 044	86 812	17 027	173 624	59 824	25 564	335 099	690	538	11 704
Davon:														
Region Neckar-Alb														
Landkreise														
Reutlingen	70 180	12 591	128 954	47 782	6 023	12 803	2 418	25 606	9 525	4 095	54 050	70	55	1 516
Tübingen	49 879	9 660	99 879	31 704	4 159	10 092	1 939	20 184	7 918	3 452	46 353	165	110	1 638
Zollernalbkreis	58 128	9 143	86 260	45 253	5 735	8 412	1 624	16 824	4 407	1 750	23 428	56	34	755
Region Donau-Iller														
Stadtkreis Ulm														
Landkreise	20 791	5 131	60 155	11 580	1 523	3 394	651	6 788	5 745	2 895	39 675	72	62	2 112
Alb-Donau-Kreis	54 544	9 221	85 189	38 049	5 047	11 683	2 312	23 366	4 749	1 818	22 923	63	44	851
Biberach	56 044	9 612	87 639	40 959	5 511	10 386	2 102	20 772	4 635	1 941	24 796	64	58	1 112
Region Bodensee-Oberschwaben														
Landkreise														
Bodenseekreis	47 475	10 060	103 697	27 872	3 791	9 549	1 877	19 098	10 003	4 343	55 531	51	49	1 196
Ravensburg	66 248	12 534	123 465	43 205	5 797	13 471	2 691	26 942	9 462	3 958	51 429	110	87	1 889
Sigmaringen	36 551	6 221	57 703	26 110	3 458	7 022	1 412	14 044	3 380	1 313	16 914	39	38	635
Insgesamt Bayern														
Bestand am 31.12.2017	3 040 234	599 394	6 143 244	2 051 240	278 686	559 614	112 624	1 119 228	426 067	204 499	2 878 924	3 313	3 585	93 852
+ Zugang durch Neubau	23 940	5 593	52 880	18 492	2 952	2 385	531	4 770	2 976	2 018	26 188	87	93	3 430
+ Zugang durch Baum. an best. Gebäuden	868	2 857	29 171	527	770	1 642	698	5 758	1 102	1 330	17 606	59	60	1 137
dar. durch Nutzungsänderung	868	277	3 015	410	63	162	38	324	268	149	1 787	28	28	494
+ Sonstiger Zugang	2	1	12	1	0	-	-	-	-	0	1	1	0	10
- Totalabgang	959	169	2 041	641	82	172	27	344	140	54	858	6	6	198
dar. durch Nutzungsänderung	40	7	64	24	3	10	2	20	5	1	18	1	0	2
- Abgang durch Baum. an best. Gebäuden	-	2 099	22 429	1 619	825	748	405	3 970	64	840	12 185	31	29	512
- Sonstiger Abgang	1	0	10	-	-	-	-	-	1	0	10	-	-	-
Bestand am 31.12.2018	3 064 084	605 577	6 200 827	2 068 000	281 501	562 721	113 421	1 125 442	429 940	206 952	2 909 666	3 423	3 703	97 719

*) Fortschreibung basierend auf den endgültigen Ergebnissen der Gebäude- und Wohnungszählung 2011, einschließlich Wohnheime.

3 Bestand an Wohngebäuden in Deutschland nach Verwaltungsbezirken

- Wohngebäude 2018 nach Gebäudearten* -

Gegenstand der Nachweisung	Wohngebäude													
	zusammen			davon										
				mit 1 Wohnung		mit 2 Wohnungen			mit 3 oder mehr Wohnungen			Wohnheime		
	Gebäude	Wohn- fläche	Woh- nungen	Gebäude/ Wohnungen	Wohn- fläche	Gebäude	Wohn- fläche	Woh- nungen	Gebäude	Wohn- fläche	Woh- nungen	Gebäude	Wohn- fläche	Woh- nungen
	Anzahl	1 000 m ²	Anzahl		1 000 m ²	Anzahl	1 000 m ²	Anzahl		1 000 m ²	Anzahl		1 000 m ²	Anzahl
RB Oberbayern														
Bestand am 31.12.2017	906 476	202 363	2 198 397	603 467	83 923	141 623	28 676	283 246	160 391	88 552	1 278 079	995	1 212	33 605
+ Zugang durch Neubau	8 345	2 209	22 767	5 910	934	850	192	1 700	1 551	1 050	13 935	34	33	1 222
+ Zugang durch Baum. an best. Gebäuden	306	1 072	11 787	180	246	524	221	1 810	402	582	7 841	23	24	639
dar. durch Nutzungsänderung	306	103	1 186	131	21	58	14	116	105	55	613	12	13	326
+ Sonstiger Zugang	-	0	1	-	-	-	-	-	-	0	1	-	-	-
- Totalabgang	561	90	1 111	360	45	120	17	240	80	24	434	1	3	77
dar. durch Nutzungsänderung	7	1	14	4	1	1	0	2	2	1	8	-	-	-
- Abgang durch Baum. an best. Gebäuden	-	799	9 161	523	268	263	132	1 288	26	389	5 821	11	10	212
- Sonstiger Abgang	-	-	-	-	-	-	-	-	-	-	-	-	-	-
Bestand am 31.12.2018	914 566	204 756	2 222 680	608 674	84 789	142 614	28 940	285 228	162 238	89 770	1 293 601	1 040	1 257	35 177
Davon:														
Kreisfreie Städte														
Ingolstadt	27 573	5 854	67 539	18 354	2 404	3 855	748	7 710	5 303	2 631	39 510	61	71	1 965
München	142 827	56 458	781 505	70 654	9 447	12 229	2 322	24 458	59 636	44 108	666 607	308	581	19 786
Rosenheim	10 383	2 553	31 250	6 024	796	1 403	264	2 806	2 924	1 472	21 761	32	22	659
Landkreise														
Altötting	29 384	5 328	50 112	21 976	3 037	4 540	935	9 080	2 846	1 336	18 679	22	21	377
Bad Tölz-Wolfratshausen	28 215	5 749	57 449	17 980	2 539	5 350	1 089	10 700	4 849	2 075	28 036	36	47	733
Berchtesgadener Land	22 408	4 650	50 349	13 062	1 761	4 880	952	9 760	4 432	1 877	26 594	34	60	933
Dachau	35 036	6 633	66 079	23 653	3 240	6 428	1 269	12 856	4 942	2 114	29 344	13	11	226
Ebersberg	33 053	6 281	59 343	24 247	3 441	4 787	967	9 574	4 002	1 845	25 139	17	29	383
Eichstätt	39 712	6 694	56 510	29 981	4 244	7 380	1 585	14 760	2 310	826	10 711	41	40	1 058
Erding	33 642	6 314	57 681	23 601	3 379	6 246	1 327	12 492	3 780	1 593	21 298	15	14	290
Freising	40 306	7 904	79 216	27 060	3 812	7 216	1 475	14 432	5 970	2 581	36 294	60	36	1 430
Fürstentfeldbruck	49 407	9 574	98 500	36 351	4 816	6 082	1 171	12 164	6 944	3 548	49 236	30	39	749
Garmisch-Partenkirchen	19 919	3 967	44 419	10 676	1 390	4 228	792	8 456	4 974	1 765	24 731	41	19	556
Landsberg am Lech	33 130	5 813	52 299	24 696	3 435	5 452	1 124	10 904	2 950	1 237	16 456	32	17	243
Miesbach	24 064	4 847	47 045	15 252	2 228	4 578	922	9 156	4 213	1 681	22 190	21	17	447
Mühldorf am Inn	30 422	5 447	48 631	23 230	3 292	4 603	972	9 206	2 575	1 171	15 966	14	12	229
München	70 642	15 522	157 086	51 561	7 485	7 858	1 590	15 716	11 139	6 354	87 089	84	93	2 720
Neuburg-Schrobenhausen	27 654	4 733	42 127	20 709	2 853	4 954	1 044	9 908	1 974	821	11 280	17	15	230
Pfaffenhofen a.d.Ilm	35 891	6 220	54 436	26 275	3 692	6 692	1 422	13 384	2 899	1 092	14 575	25	14	202
Rosenheim	65 308	12 283	114 806	44 017	6 229	12 403	2 527	24 806	8 847	3 498	45 271	41	29	712
Starnberg	34 140	6 836	62 830	24 384	3 639	5 112	1 088	10 224	4 617	2 096	27 928	27	12	294
Traunstein	46 408	8 738	82 601	30 819	4 340	9 695	2 011	19 390	5 863	2 355	31 840	31	32	552
Weilheim-Schongau	35 042	6 358	60 867	24 112	3 289	6 643	1 346	13 286	4 249	1 695	23 066	38	28	403
RB Niederbayern														
Bestand am 31.12.2017	353 606	61 306	552 715	262 829	36 605	62 654	13 096	125 308	27 821	11 347	158 089	302	258	6 489
+ Zugang durch Neubau	3 196	646	5 260	2 700	448	295	66	590	194	121	1 606	7	11	364
+ Zugang durch Baum. an best. Gebäuden	96	225	1 948	63	75	197	79	624	97	68	846	5	4	43
dar. durch Nutzungsänderung	96	26	277	55	8	12	2	24	29	16	198	-	-	-
+ Sonstiger Zugang	-	-	-	-	-	-	-	-	-	-	-	-	-	-
- Totalabgang	61	11	79	52	8	8	2	16	1	1	11	-	-	-
dar. durch Nutzungsänderung	12	2	17	8	1	3	1	6	1	0	3	-	-	-
- Abgang durch Baum. an best. Gebäuden	-	152	1 357	203	85	57	36	344	1	27	395	5	4	43
- Sonstiger Abgang	-	-	-	-	-	-	-	-	-	-	-	-	-	-
Bestand am 31.12.2018	356 837	62 014	558 487	265 337	37 035	63 081	13 203	126 162	28 110	11 507	160 135	309	269	6 853
Davon:														
Kreisfreie Städte														
Landshut	13 394	3 145	36 318	8 865	1 203	1 598	310	3 196	2 899	1 586	22 483	32	46	1 774
Passau	10 714	2 520	30 281	6 403	889	1 742	353	3 484	2 537	1 252	19 241	32	26	1 153
Straubing	10 392	2 141	24 114	7 010	926	1 205	232	2 410	2 162	968	14 410	15	16	284
Landkreise														
Deggendorf	34 981	6 085	56 127	25 892	3 577	6 124	1 271	12 248	2 917	1 194	16 915	48	43	1 072
Dingolfing-Landau	29 819	4 797	40 490	24 303	3 357	4 016	852	8 032	1 484	582	8 019	16	7	136
Freyung-Grafenau	24 482	4 108	36 010	16 861	2 306	6 057	1 261	12 114	1 550	527	6 823	14	14	212
Kelheim	34 761	5 985	52 561	26 036	3 654	6 017	1 277	12 034	2 692	1 041	14 202	16	14	289
Landshut	46 780	7 748	64 693	36 580	5 159	7 635	1 605	15 270	2 541	972	12 671	24	12	172
Passau	58 052	9 989	86 465	42 189	5 970	11 800	2 508	23 600	4 017	1 465	19 792	46	46	884
Regen	23 218	3 933	36 677	15 018	2 001	6 129	1 224	12 258	2 051	694	9 185	20	14	216
Rottal-Inn	37 497	6 301	52 016	30 136	4 340	5 339	1 158	10 678	1 995	784	10 768	27	19	434
Straubing-Bogen	32 747	5 262	42 735	26 044	3 654	5 419	1 153	10 838	1 265	442	5 626	19	13	227
RB Oberpfalz														
Bestand am 31.12.2017	297 266	54 281	526 017	196 577	26 832	67 611	13 778	135 222	32 804	13 348	184 392	274	323	9 826
+ Zugang durch Neubau	2 501	536	4 637	1 988	323	276	59	552	235	152	2 075	2	2	22
+ Zugang durch Baum. an best. Gebäuden	69	241	2 170	43	70	215	86	682	108	84	1 061	1	1	11
dar. durch Nutzungsänderung	69	17	171	37	5	16	4	32	16	8	102	-	-	-
+ Sonstiger Zugang	1	0	1	1	0	-	-	-	-	-	-	-	-	-
- Totalabgang	48	17	174	30	4	5	1	10	13	13	134	-	-	-
dar. durch Nutzungsänderung	3	0	4	2	0	1	0	2	-	-	-	-	-	-
- Abgang durch Baum. an best. Gebäuden	-	172	1 628	216	85	78	43	408	3	44	620	1	1	11
- Sonstiger Abgang	-	-	-	-	-	-	-	-	-	-	-	-	-	-
Bestand am 31.12.2018	299 789	54 869	531 023	198 363	27 137	68 019	13 879	136 038	33 131	13 527	186 774	276	325	9 848
Davon:														
Kreisfreie Städte														
Amberg	9 378	1 978	22 350	5 566	725	1 528	295	3 056	2 270	948	13 460	14	10	268
Regensburg	22 227	6 509	88 983	11 772	1 610	2 527	472	5 054	7 829	4 259	65 065	99	167	7 092
Weiden i.d. Oberpfalz	9 226	2 036	23 302	5 041	693	1 701	310	3 402	2 460	1 015	14 424	24	18	435
Landkreise														
Amberg-Sulzbach	30 799	5 358	48 119	19 679	2 685	8 393	1 736	16 786	2 712	924	11 446	15	13	208
Cham	39 686	6 683	58 966	26 922	3 628	10 058	2 117	20 116	2 691	927	11 750	15	11	178
Neumarkt i.d. Oberpfalz	38 944	6 734	57 419	29 318	4 147	7 244	1 555	14 488	2 359	1 014	13 216	23	18	397
Neustadt a.d. Waldnaab	29 205	4 4												

3 Bestand an Wohngebäuden in Deutschland nach Verwaltungsbezirken

- Wohngebäude 2018 nach Gebäudearten* -

Gegenstand der Nachweisung	Wohngebäude													
	zusammen			davon										
				mit 1 Wohnung		mit 2 Wohnungen			mit 3 oder mehr Wohnungen			Wohnheime		
	Gebäude	Wohn- fläche	Woh- nungen	Gebäude/ Wohnungen	Wohn- fläche	Gebäude	Wohn- fläche	Woh- nungen	Gebäude	Wohn- fläche	Woh- nungen	Gebäude	Wohn- fläche	Woh- nungen
	Anzahl	1 000 m ²	Anzahl	1 000 m ²	Anzahl	1 000 m ²	Anzahl	1 000 m ²	Anzahl	1 000 m ²	Anzahl	1 000 m ²	Anzahl	
RB Oberfranken														
Bestand am 31.12.2017	290 268	52 160	522 767	188 155	24 836	63 912	12 535	127 824	37 875	14 435	197 328	326	354	9 460
+ Zugang durch Neubau	1 232	242	2 029	1 034	160	123	27	246	72	50	618	3	5	131
+ Zugang durch Baum. an best. Gebäuden	77	206	1 923	51	67	143	60	512	81	70	903	7	9	99
dar. durch Nutzungsänderung	77	32	376	38	5	12	3	24	20	16	215	7	9	99
+ Sonstiger Zugang	-	-	-	-	-	-	-	-	-	-	-	-	-	-
- Totalabgang	21	5	62	13	2	4	1	8	4	2	41	-	-	-
dar. durch Nutzungsänderung	1	0	2	-	-	1	0	2	-	-	-	-	-	-
- Abgang durch Baum. an best. Gebäuden	-	141	1 325	133	71	62	34	350	10	36	484	-	-	-
- Sonstiger Abgang	-	-	-	-	-	-	-	-	-	-	-	-	-	-
Bestand am 31.12.2018	291 556	52 462	525 332	189 094	24 990	64 112	12 588	128 224	38 014	14 516	198 324	336	368	9 690
Davon:														
Kreisfreie Städte														
Bamberg	12 586	3 288	41 590	5 894	797	2 062	382	4 124	4 571	2 019	28 564	59	90	3 008
Bayreuth	13 342	3 285	41 413	7 765	1 047	1 722	325	3 444	3 799	1 842	27 403	56	71	2 801
Coburg	9 294	1 973	22 584	5 783	771	1 360	260	2 720	2 129	918	13 150	22	24	931
Hof	9 562	2 137	25 885	5 356	673	1 373	257	2 746	2 805	1 178	16 975	28	28	808
Landkreise														
Bamberg	40 657	7 114	64 333	25 698	3 502	10 830	2 208	21 660	4 104	1 383	16 660	25	21	315
Bayreuth	31 947	5 367	49 073	21 331	2 872	7 736	1 555	15 472	2 856	927	12 073	24	14	197
Coburg	25 177	4 354	40 757	17 415	2 343	5 198	1 055	10 396	2 549	945	12 816	15	10	130
Forchheim	32 384	5 740	52 035	21 204	2 936	7 759	1 577	15 518	3 404	1 217	15 149	17	10	164
Hof	31 056	4 941	49 510	21 087	2 632	6 794	1 251	13 588	3 151	1 032	14 377	24	26	458
Kronach	21 577	3 456	32 176	14 723	1 875	5 310	1 047	10 620	1 535	528	6 762	9	6	71
Kulmbach	22 068	3 723	35 750	14 729	1 940	5 016	968	10 032	2 309	805	10 834	14	10	155
Lichtenfels	19 728	3 326	30 929	13 567	1 789	4 439	887	8 878	1 699	608	8 109	23	42	375
Wunsiedel im Fichtelgebirge	22 178	3 760	39 297	14 542	1 813	4 513	816	9 026	3 103	1 115	15 452	20	16	277
RB Mittelfranken														
Bestand am 31.12.2017	391 636	80 137	852 269	261 283	34 758	66 228	13 138	132 456	63 583	31 571	442 648	542	671	15 882
+ Zugang durch Neubau	2 725	633	6 272	2 215	346	193	42	386	304	216	2 533	13	28	1 138
+ Zugang durch Baum. an best. Gebäuden	84	354	3 825	53	83	154	68	576	103	192	2 563	11	11	169
dar. durch Nutzungsänderung	84	29	329	37	5	16	4	32	26	16	213	5	4	47
+ Sonstiger Zugang	-	-	-	-	-	-	-	-	-	-	-	-	-	-
- Totalabgang	103	15	149	76	9	20	4	40	6	2	32	1	0	1
dar. durch Nutzungsänderung	4	1	10	1	0	1	0	2	2	1	7	-	-	-
- Abgang durch Baum. an best. Gebäuden	-	269	3 078	149	84	75	41	418	7	136	1 927	6	7	120
- Sonstiger Abgang	-	-	-	-	-	-	-	-	-	-	-	-	-	-
Bestand am 31.12.2018	394 342	80 840	859 139	263 326	35 093	66 480	13 203	132 960	63 977	31 840	445 785	559	703	17 068
Davon:														
Kreisfreie Städte														
Ansbach	9 460	1 912	21 240	5 861	758	1 557	293	3 114	2 025	836	11 572	17	25	693
Erlangen	19 266	4 939	63 139	11 804	1 566	2 276	428	4 552	5 074	2 796	41 136	112	149	5 647
Fürth	19 374	5 258	62 909	11 436	1 467	2 088	393	4 176	5 820	3 364	46 659	30	34	638
Nürnberg	71 574	20 990	270 508	41 502	5 249	5 983	1 106	11 966	23 906	14 357	210 777	183	278	6 263
Schwabach	9 776	1 867	19 542	6 614	867	1 529	287	3 058	1 622	705	9 630	11	8	240
Landkreise														
Ansbach	53 505	9 023	80 511	37 272	5 084	12 070	2 492	24 140	4 102	1 395	17 932	61	52	1 167
Erlangen-Höchststadt	39 131	6 859	61 802	27 439	3 795	7 711	1 555	15 422	3 964	1 493	18 715	17	15	226
Fürth	31 741	5 773	55 933	21 918	2 926	5 656	1 101	11 312	4 148	1 724	22 393	19	22	310
Neustadt a.d. Aisch-Bad Windsheim	29 569	4 961	43 935	21 034	2 854	6 202	1 276	12 404	2 307	817	10 291	26	13	206
Nürnberger Land	47 685	8 493	80 985	33 748	4 534	8 562	1 682	17 124	5 337	2 215	29 188	38	62	925
Roth	36 755	6 170	55 930	26 662	3 574	6 896	1 377	13 792	3 169	1 189	14 937	28	30	539
Weissenburg-Gunzenhausen	26 506	4 598	42 705	18 036	2 420	5 950	1 213	11 900	2 503	948	12 555	17	16	214
RB Unterfranken														
Bestand am 31.12.2017	348 449	64 144	630 154	217 890	29 152	86 487	17 283	172 974	43 705	17 371	230 526	367	337	8 764
+ Zugang durch Neubau	1 809	418	3 668	1 433	233	190	43	380	177	138	1 711	9	5	144
+ Zugang durch Baum. an best. Gebäuden	85	287	2 853	63	86	152	75	662	112	121	1 594	2	5	84
dar. durch Nutzungsänderung	85	24	223	51	8	14	3	28	20	12	144	-	-	-
+ Sonstiger Zugang	-	-	-	-	-	-	-	-	-	-	-	-	-	-
- Totalabgang	45	9	176	33	4	5	1	10	5	2	29	2	2	104
dar. durch Nutzungsänderung	8	1	10	6	1	2	0	4	-	-	-	-	-	-
- Abgang durch Baum. an best. Gebäuden	-	215	2 295	144	83	89	52	536	9	76	1 102	2	4	63
- Sonstiger Abgang	-	-	-	-	-	-	-	-	-	-	-	-	-	-
Bestand am 31.12.2018	350 298	64 624	634 204	219 209	29 384	86 735	17 348	173 470	43 980	17 551	232 700	374	340	8 825
Davon:														
Kreisfreie Städte														
Aschaffenburg	12 752	3 108	36 078	6 202	839	2 411	461	4 822	4 118	1 775	24 350	21	34	704
Schweinfurt	8 788	2 243	27 282	4 788	631	1 163	216	2 326	2 816	1 375	19 733	21	21	435
Würzburg	19 990	5 713	75 738	10 040	1 378	3 212	615	6 424	6 603	3 574	53 741	135	146	5 533
Landkreise														
Aschaffenburg	48 608	8 682	80 384	28 651	3 888	14 452	2 884	28 904	5 487	1 898	22 685	18	12	144
Bad Kissingen	29 624	5 290	50 324	18 306	2 427	8 138	1 638	16 276	3 159	1 196	15 254	21	30	488
Hassberge	25 483	4 232	37 680	17 763	2 386	5 848	1 196	11 696	1 862	645	8 144	10	5	77
Kitzingen	25 240	4 336	40 404	16 782	2 227	5 823	1 176	11 646	2 619	925	11 864	16	8	112
Main-Spessart	38 649	6 562	59 984	25 133	3 342	10 155	2 046	20 310	3 338	1 156	14 243	23	19	298
Miltenberg	35 877	6 269	59 264	22 078	2 946	9 791	1 930	19 582	3 981	1 381	17 364	27	12	240
Rhön-Grabfeld	24 725	4 167	37 746	17 021	2 255	5 540	1 138	11 080	2 135	756	9 414	29	18	231
Schweinfurt	34 093	5 799	53 088	22 510	3 007	8 509	1 700	17 018	3 059	1 082	13 356	15	10	204
Würzburg	46 469	8 222	76 232	29 935	4 059	11 693	2 350	23 386	4 803	1 787	22 552	38	26	359

*) Fortschreibung basierend auf den endgültigen Ergebnissen der Gebäude- und Wohnungszählung 2011, einschließlich Wohnheime.

3 Bestand an Wohngebäuden in Deutschland nach Verwaltungsbezirken

- Wohngebäude 2018 nach Gebäudearten* -

Gegenstand der Nachweisung	Wohngebäude													
	zusammen			davon										
				mit 1 Wohnung		mit 2 Wohnungen			mit 3 oder mehr Wohnungen			Wohnheime		
	Gebäude	Wohn- fläche	Wohn- ungen	Gebäude/ Wohnungen	Wohn- fläche	Gebäude	Wohn- fläche	Wohn- ungen	Gebäude	Wohn- fläche	Wohn- ungen	Gebäude	Wohn- fläche	Wohn- ungen
	Anzahl	1 000 m²	Anzahl		1 000 m²	Anzahl	1 000 m²	Anzahl		1 000 m²	Anzahl		1 000 m²	Anzahl
RB Schwaben														
Bestand am 31.12.2017	452 533	85 004	860 925	321 039	42 580	71 099	14 118	142 198	59 888	27 876	387 862	507	430	9 826
+ Zugang durch Neubau	4 132	908	8 247	3 212	507	458	101	916	443	291	3 710	19	9	409
+ Zugang durch Baum. an best. Gebäuden	151	473	4 665	74	144	257	108	892	199	215	2 798	10	7	92
dar. durch Nutzungsänderung	151	47	453	61	10	34	9	68	52	26	302	4	2	22
+ Sonstiger Zugang	1	0	10	-	-	-	-	-	-	-	-	1	0	10
- Totalabgang	120	22	290	77	10	10	2	20	31	10	177	2	1	16
dar. durch Nutzungsänderung	5	1	7	3	0	1	0	2	-	-	-	1	0	2
- Abgang durch Baum. an best. Gebäuden	-	351	3 585	251	149	124	65	626	8	132	1 836	6	4	63
- Sonstiger Abgang	1	0	10	-	-	-	-	-	1	0	10	-	-	-
Bestand am 31.12.2018	456 696	86 013	869 962	323 997	43 072	71 680	14 260	143 360	60 490	28 240	392 347	529	441	10 258
Davon:														
Kreisfreie Städte														
Augsburg	38 267	11 294	149 056	21 104	2 660	3 642	637	7 284	13 381	7 853	116 147	140	144	4 521
Kaufbeuren	8 904	1 835	21 499	6 210	760	780	145	1 560	1 905	923	13 674	9	8	55
Kempten (Allgäu)	10 401	2 768	33 724	5 986	782	1 299	247	2 598	3 084	1 718	24 565	32	21	575
Memmingen	8 918	1 822	20 777	6 259	792	1 013	187	2 026	1 632	830	12 063	14	14	429
Landkreise														
Aichach-Friedberg	37 854	6 508	57 786	28 235	3 896	6 580	1 369	13 160	3 014	1 223	16 130	25	21	261
Augsburg	67 871	11 975	112 137	51 601	6 981	9 633	1 923	19 266	6 595	3 042	40 862	42	30	408
Dillingen a.d. Donau	29 179	4 554	40 833	23 341	3 037	4 278	864	8 556	1 534	631	8 642	26	23	294
Donau-Ries	39 182	6 463	57 880	29 386	3 938	7 118	1 474	14 236	2 640	1 032	13 874	38	19	384
Günzburg	36 440	5 849	54 187	28 350	3 685	5 391	1 081	10 782	2 669	1 057	14 566	30	27	489
Lindau (Bodensee)	18 235	3 813	39 471	10 360	1 413	3 969	789	7 938	3 887	1 599	20 916	19	12	257
Neu-Ulm	42 963	7 886	80 377	30 661	3 972	6 820	1 322	13 640	5 441	2 536	34 665	41	56	1 411
Oberallgäu	36 416	7 459	76 894	20 798	2 826	8 147	1 630	16 294	7 427	2 967	39 153	44	36	649
Ostallgäu	39 065	6 784	63 083	27 783	3 778	7 132	1 411	14 264	4 122	1 583	20 868	28	11	168
Unterallgäu	43 001	7 001	62 258	33 923	4 552	5 878	1 182	11 756	3 159	1 248	16 222	41	19	357
Insgesamt Saarland														
Bestand am 31.12.2017	304 717	51 819	496 625	210 938	27 883	64 304	12 453	128 608	29 348	11 345	153 804	127	138	3 275
+ Zugang durch Neubau	792	174	1 497	627	100	70	16	140	95	58	730	-	-	-
+ Zugang durch Baum. an best. Gebäuden	40	166	1 579	29	60	66	37	312	49	64	805	2	5	92
dar. durch Nutzungsänderung	40	10	136	21	2	8	2	16	11	6	99	-	-	-
+ Sonstiger Zugang	2	0	2	-	-	-	-	-	-	-	-	2	0	2
- Totalabgang	41	8	71	32	4	6	1	12	2	2	26	1	0	1
dar. durch Nutzungsänderung	-	-	-	-	-	-	-	-	-	-	-	-	-	-
- Abgang durch Baum. an best. Gebäuden	-	127	1 280	65	57	36	25	252	3	40	541	2	5	81
- Sonstiger Abgang	1	0	2	-	-	-	-	-	-	-	-	1	0	2
Bestand am 31.12.2018	305 509	52 023	498 350	211 497	27 982	64 398	12 480	128 796	29 487	11 424	154 772	127	138	3 285
Davon:														
Stadtverband														
Saarbrücken	82 856	15 928	172 059	49 335	6 389	18 772	3 505	37 544	14 685	5 957	83 149	64	77	2 031
Landkreise														
Merzig-Wadern	36 710	5 840	49 154	29 332	3 993	5 632	1 168	11 264	1 736	665	8 407	10	13	151
Neunkirchen	42 158	6 939	67 767	27 586	3 526	10 697	2 019	21 394	3 863	1 384	18 503	12	10	284
Saarlouis	65 188	10 564	94 368	47 837	6 413	12 894	2 548	25 788	4 438	1 598	20 660	19	6	83
Saar-Pfalz-Kreis	47 237	7 737	71 968	34 202	4 538	9 690	1 857	19 380	3 327	1 326	17 913	18	15	473
Sankt Wendel	31 360	5 016	43 034	23 205	3 124	6 713	1 382	13 426	1 438	494	6 140	4	16	263
Insgesamt Berlin														
Bestand am 31.12.2017	324 681	139 060	1 902 863	167 884	20 463	17 262	3 329	34 524	138 900	114 190	1 674 607	635	1 077	25 848
+ Zugang durch Neubau	2 101	1 044	14 342	1 371	193	49	10	98	666	796	11 526	15	45	1 347
+ Zugang durch Baum. an best. Gebäuden	98	951	12 214	24	53	35	12	96	86	871	11 208	7	15	588
dar. durch Nutzungsänderung	98	99	1 323	15	2	8	2	16	72	90	1 032	3	6	260
+ Sonstiger Zugang	2	1	45	1	-	-	-	-	-	-	-	1	1	44
- Totalabgang	-	-	-	-	-	-	-	-	-	-	-	-	-	-
dar. durch Nutzungsänderung	-	-	-	-	-	-	-	-	-	-	-	-	-	-
- Abgang durch Baum. an best. Gebäuden	-	746	9 953	29	42	20	7	66	1	689	9 269	4	8	291
- Sonstiger Abgang	-	-	-	-	-	-	-	-	-	-	-	-	-	-
Bestand am 31.12.2018	326 882	140 309	1 919 511	169 251	20 668	17 326	3 344	34 652	139 651	115 168	1 688 072	654	1 130	27 536
Insgesamt Brandenburg														
Bestand am 31.12.2017	665 899	109 818	1 289 096	512 637	58 255	66 597	11 758	133 194	86 280	39 414	632 572	385	391	10 693
+ Zugang durch Neubau	5 855	1 042	10 284	5 233	693	287	61	574	330	273	3 937	5	16	540
+ Zugang durch Baum. an best. Gebäuden	288	404	3 935	207	183	107	31	306	104	188	2 641	5	3	79
dar. durch Nutzungsänderung	288	79	870	184	22	33	6	66	69	51	600	2	1	20
+ Sonstiger Zugang	1	2	91	-	-	-	-	-	-	-	-	1	2	91
- Totalabgang	221	104	1 819	108	11	18	3	36	92	86	1 531	3	4	144
dar. durch Nutzungsänderung	35	6	67	22	3	5	1	10	5	2	35	-	-	-
- Abgang durch Baum. an best. Gebäuden	-	223	2 884	76	84	46	17	184	10	120	1 892	3	2	30
- Sonstiger Abgang	1	0	-	-	-	-	-	-	-	-	-	1	0	-
Bestand am 31.12.2018	671 821	110 940	1 298 703	517 893	59 036	66 927	11 830	133 854	86 612	39 668	635 727	389	406	11 229
Davon:														
Kreisfreie Städte														
Brandenburg an der Havel	13 315	2 998	42 654	8 203	894	914	156	1 828	4 185	1 930	32 235	13	17	388
Cottbus	15 471	4 090	56 882	9 632	1 141	1 388	246	2 776	4 416	2 646	42 727	35	57	1 747
Frankfurt (Oder)	8 412	2 290	32 911	5 138	595	613	108	1 226	2 620	1 548	25 380	41	38	1 167
Potsdam	21 858	6 909	93 508	12 358	1 551	1 616	319	3 232	7 824	4 932	74 999	60	107	2 919

*) Fortschreibung basierend auf den endgültigen Ergebnissen der Gebäude- und Wohnungszählung 2011, einschließlich Wohnheime.

3 Bestand an Wohngebäuden in Deutschland nach Verwaltungsbezirken

- Wohngebäude 2018 nach Gebäudearten* -

Gegenstand der Nachweisung	Wohngebäude													
	zusammen			davon										
				mit 1 Wohnung		mit 2 Wohnungen			mit 3 oder mehr Wohnungen			Wohnheime		
	Gebäude	Wohn- fläche	Wohn- ungen	Gebäude/ Wohnungen	Wohn- fläche	Gebäude	Wohn- fläche	Wohn- ungen	Gebäude	Wohn- fläche	Wohn- ungen	Gebäude	Wohn- fläche	Wohn- ungen
	Anzahl	1 000 m²	Anzahl		1 000 m²	Anzahl	1 000 m²	Anzahl		1 000 m²	Anzahl		1 000 m²	Anzahl
Landkreise														
Bamim	52 369	8 060	90 797	42 475	4 809	4 262	744	8 524	5 603	2 493	39 408	29	14	390
Dahme-Spreewald	50 877	7 489	83 275	41 477	4 662	4 897	868	9 794	4 479	1 930	30 904	24	29	1 100
Elbe-Elster	32 694	4 811	55 536	23 725	2 620	5 674	955	11 348	3 284	1 221	20 034	11	16	429
Havelland	48 344	7 215	79 007	39 174	4 510	4 192	746	8 384	4 945	1 939	31 023	33	20	426
Märkisch-Oderland	59 781	8 713	97 200	49 351	5 492	4 805	850	9 610	5 612	2 360	38 098	13	11	141
Oberhavel	59 333	9 085	101 870	47 731	5 443	5 074	883	10 148	6 516	2 753	43 820	12	6	171
Oberspreewald-Lausitz	29 019	4 945	62 598	20 696	2 249	3 637	625	7 274	4 680	2 056	34 188	6	15	440
Oder-Spree	50 699	8 045	93 799	39 775	4 474	5 011	865	10 022	5 891	2 691	43 524	22	15	478
Ostprignitz-Ruppin	28 572	4 530	52 563	21 769	2 453	3 031	540	6 062	3 754	1 526	24 456	18	10	276
Potsdam-Mittelmark	64 893	9 817	99 460	53 318	6 442	6 477	1 206	12 954	5 085	2 156	32 831	13	13	357
Prignitz	24 262	3 722	43 687	18 265	2 045	2 861	505	5 722	3 127	1 168	19 622	9	4	78
Spree-Neisse	33 569	5 384	62 396	24 763	2 831	4 595	798	9 190	4 198	1 750	28 375	13	5	68
Teltow-Fläming	46 913	7 358	83 745	36 556	4 162	4 823	858	9 646	5 518	2 320	37 124	16	19	419
Uckermark	31 440	5 480	66 815	23 487	2 663	3 057	559	6 114	4 875	2 249	36 979	21	8	235
Insgesamt	Mecklenburg-Vorpommern													
Bestand am 31.12.2017	392 676	70 104	879 167	290 291	32 882	38 012	6 624	76 024	64 165	30 402	507 697	208	196	5 155
+ Zugang durch Neubau	2 528	471	4 661	2 137	278	157	30	314	232	161	2 159	2	2	51
+ Zugang durch Baum. an best. Gebäuden	100	181	2 271	57	46	55	16	152	56	119	1 780	1	1	17
dar. durch Nutzungsänderung	100	52	668	48	6	13	2	26	38	43	577	1	1	17
+ Sonstiger Zugang	2	1	8	1	-	-	-	-	1	1	7	-	-	-
- Totalabgang	47	20	326	31	3	5	1	10	11	16	285	-	-	-
dar. durch Nutzungsänderung	16	3	31	8	1	4	1	8	4	1	15	-	-	-
- Abgang durch Baum. an best. Gebäuden	-	110	1 516	43	34	20	8	82	6	68	1 126	-	-	-
- Sonstiger Abgang	-	-	-	-	-	-	-	-	-	-	-	-	-	-
Bestand am 31.12.2018	395 259	70 627	884 265	292 412	33 168	38 199	6 661	76 398	64 437	30 599	510 232	211	199	5 223
Davon:														
Kreisfreie Städte														
Rostock	21 847	7 864	120 977	10 908	1 314	1 232	224	2 464	9 672	6 276	105 991	35	51	1 614
Schwerin	13 604	3 961	57 126	7 130	869	866	161	1 732	5 605	2 927	48 129	3	4	135
Landkreise														
Landkreis Rostock	62 583	9 678	108 993	48 956	5 654	6 421	1 126	12 842	7 193	2 885	46 849	13	13	346
Ludwigslust-Parchim	63 779	9 661	106 798	49 275	5 691	7 753	1 393	15 506	6 732	2 566	41 739	19	10	278
Mecklenburgische Seenplatte	65 984	11 616	144 721	49 025	5 519	6 342	1 109	12 684	10 583	4 963	82 489	34	26	523
Nordwestmecklenburg	43 883	6 933	82 020	33 895	3 880	3 998	695	7 996	5 978	2 343	39 890	12	15	239
Vorpommern-Greifswald	62 640	10 695	135 190	46 713	5 182	5 980	1 012	11 960	9 881	4 442	74 913	66	59	1 604
Vorpommern-Rügen	60 939	10 219	128 440	46 510	5 060	5 607	940	11 214	8 793	4 198	70 232	29	22	484
Insgesamt	Sachsen													
Bestand am 31.12.2017	822 586	172 052	2 281 748	492 483	54 368	131 659	21 477	263 318	197 969	95 497	1 505 575	475	711	20 372
+ Zugang durch Neubau	3 640	841	8 112	3 204	447	139	32	278	277	338	3 783	20	24	847
+ Zugang durch Baum. an best. Gebäuden	306	1 166	14 925	202	180	158	87	792	144	886	12 554	19	14	324
dar. durch Nutzungsänderung	306	127	1 500	173	25	34	8	68	89	88	1 051	10	7	208
+ Sonstiger Zugang	-	-	-	-	-	-	-	-	-	-	-	-	-	-
- Totalabgang	238	69	1 125	99	10	33	6	66	104	52	919	2	2	41
dar. durch Nutzungsänderung	21	7	86	9	1	5	1	10	6	4	38	1	2	29
- Abgang durch Baum. an best. Gebäuden	-	951	13 714	115	138	73	58	622	20	749	11 819	9	7	105
- Sonstiger Abgang	-	-	-	-	-	-	-	-	-	-	-	-	-	-
Bestand am 31.12.2018	826 294	173 038	2 289 946	495 675	54 847	131 850	21 532	263 700	198 266	95 920	1 509 174	503	740	21 397
Davon:														
Kreisfreie Städte														
Chemnitz	32 659	10 328	152 045	15 686	1 780	3 576	595	7 152	13 374	7 914	127 326	23	39	1 881
Dresden	58 522	21 039	301 017	26 979	3 250	5 540	1 006	11 080	25 899	16 565	256 202	104	218	6 756
Leipzig	60 919	23 226	331 701	29 779	3 514	3 437	609	6 874	27 617	18 878	288 736	86	225	6 312
Landkreise														
Bautzen	78 005	13 005	157 990	53 448	5 926	13 273	2 198	26 546	11 254	4 850	77 386	30	31	610
Erzgebirgskreis	81 108	14 282	189 305	41 634	4 386	20 560	3 159	41 120	18 888	6 723	106 269	26	14	282
Görlitz	67 467	11 936	149 957	44 802	4 823	10 377	1 717	20 754	12 251	5 364	83 581	37	31	820
Leipzig	69 756	11 598	139 393	49 390	5 601	9 211	1 549	18 422	11 136	4 432	71 228	19	17	353
Meißen	58 443	10 621	132 045	37 887	4 278	9 364	1 597	18 728	11 165	4 720	74 692	27	26	738
Mittelsachsen	77 852	13 359	173 515	48 505	5 184	13 633	2 170	27 266	15 662	5 960	96 558	52	45	1 186
Nordsachsen	53 671	8 833	106 390	38 184	4 262	7 461	1 275	14 922	8 013	3 287	53 033	13	8	251
Sächsische Schweiz-Osterzgebirge	58 177	10 381	131 882	36 398	4 005	10 135	1 648	20 270	11 611	4 706	74 633	33	22	581
Vogtlandkreis	58 065	10 489	137 941	34 107	3 605	11 291	1 790	22 582	12 651	5 076	80 728	16	19	524
Zwickau	71 650	13 942	186 765	38 876	4 235	13 992	2 218	27 984	18 745	7 443	118 802	37	46	1 103

*) Fortschreibung basierend auf den endgültigen Ergebnissen der Gebäude- und Wohnungszählung 2011, einschließlich Wohnheime.

3 Bestand an Wohngebäuden in Deutschland nach Verwaltungsbezirken

- Wohngebäude 2018 nach Gebäudearten* -

Gegenstand der Nachweisung	Wohngebäude													
	zusammen			davon										
				mit 1 Wohnung		mit 2 Wohnungen			mit 3 oder mehr Wohnungen			Wohnheime		
	Gebäude	Wohn- fläche	Wohn- ungen	Gebäude/ Wohnungen	Wohn- fläche	Gebäude	Wohn- fläche	Wohn- ungen	Gebäude	Wohn- fläche	Wohn- ungen	Gebäude	Wohn- fläche	Wohn- ungen
	Anzahl	1 000 m²	Anzahl		1 000 m²	Anzahl	1 000 m²	Anzahl		1 000 m²	Anzahl		1 000 m²	Anzahl
Insgesamt	Sachsen-Anhalt													
Bestand am 31.12.2017	574 780	100 722	1 252 783	405 923	44 834	71 270	12 195	142 540	97 235	43 352	696 168	352	342	8 152
+ Zugang durch Neubau	2 250	370	3 086	2 080	288	63	14	126	106	68	864	1	1	16
+ Zugang durch Baum. an best. Gebäuden	122	368	4 872	84	97	67	25	234	58	241	3 844	3	4	112
dar. durch Nutzungsänderung	122	53	669	75	12	12	3	24	34	38	561	1	1	9
+ Sonstiger Zugang	-	-	-	-	-	-	-	-	-	-	-	-	-	-
- Totalabgang	425	164	2 563	192	21	25	5	50	207	125	2 157	1	13	164
dar. durch Nutzungsänderung	22	18	239	9	1	5	1	10	7	3	56	1	13	164
- Abgang durch Baum. an best. Gebäuden	-	288	4 317	51	72	28	14	156	9	199	3 395	2	3	117
- Sonstiger Abgang	-	-	-	-	-	-	-	-	-	-	-	-	-	-
Bestand am 31.12.2018	576 727	101 008	1 253 861	407 844	45 127	71 347	12 214	142 694	97 183	43 337	695 324	353	330	7 999
Davon:														
Kreisfreie Städte														
Dessau-Roßlau	18 404	3 758	49 732	12 476	1 381	1 676	279	3 352	4 227	2 078	33 418	25	20	486
Halle (Saale)	29 056	9 593	141 069	14 307	1 635	2 025	356	4 050	12 678	7 555	121 190	46	47	1 522
Magdeburg, Landeshauptstadt	33 863	9 789	139 420	19 740	2 278	2 199	396	4 398	11 882	6 995	112 488	42	119	2 794
Landkreise														
Altmarkkreis Salzwedel	26 802	4 120	43 950	20 812	2 455	3 126	597	6 252	2 852	1 060	16 711	12	7	175
Anhalt-Bitterfeld	47 144	7 431	91 800	33 995	3 660	6 035	999	12 070	7 087	2 755	45 248	27	17	487
Börde	54 458	8 214	90 007	41 822	4 795	6 816	1 208	13 632	5 801	2 199	34 349	19	13	204
Burgenlandkreis	47 190	8 185	102 379	30 658	3 361	7 503	1 265	15 006	9 009	3 548	56 515	20	12	200
Harz	61 145	10 250	124 359	41 547	4 595	9 567	1 613	19 134	9 996	4 016	63 138	35	26	540
Jerichower Land	29 192	4 379	48 826	22 800	2 588	3 116	552	6 232	3 264	1 231	19 652	12	9	142
Mansfeld-Südharz	44 131	6 349	76 423	33 318	3 464	5 905	967	11 810	4 898	1 913	31 207	10	5	88
Saalekreis	55 162	8 501	99 286	41 344	4 562	6 787	1 164	13 574	7 004	2 759	44 020	27	15	348
Salzlandkreis	55 718	8 917	112 457	39 514	4 219	6 734	1 107	13 468	9 424	3 565	58 758	46	27	717
Stendal	34 525	5 557	64 153	25 913	2 933	4 098	738	8 196	4 502	1 881	29 916	12	5	128
Wittenberg	39 937	5 966	70 000	29 598	3 201	5 760	973	11 520	4 559	1 783	28 714	20	8	168
Insgesamt	Thüringen													
Bestand am 31.12.2017	528 318	93 467	1 139 213	349 041	39 592	93 281	15 897	186 562	85 625	37 543	593 857	371	435	9 753
+ Zugang durch Neubau	1 947	371	3 121	1 754	256	80	16	160	111	97	1 175	2	2	32
+ Zugang durch Baum. an best. Gebäuden	225	423	5 213	153	121	123	51	474	116	238	3 623	13	13	306
dar. durch Nutzungsänderung	225	72	923	138	18	16	3	32	67	48	671	4	3	82
+ Sonstiger Zugang	1	1	24	-	-	-	-	-	-	-	-	1	1	24
- Totalabgang	207	51	761	151	16	30	5	60	25	30	540	1	0	10
dar. durch Nutzungsänderung	23	7	103	9	1	7	1	14	6	5	70	1	0	10
- Abgang durch Baum. an best. Gebäuden	-	311	4 229	111	96	50	29	328	10	177	2 899	9	10	234
- Sonstiger Abgang	1	-	-	-	-	-	-	-	1	-	-	-	-	-
Bestand am 31.12.2018	530 283	93 901	1 142 581	350 686	39 857	93 404	15 930	186 808	85 816	37 672	595 216	377	441	9 871
Davon:														
Kreisfreie Städte														
Eisenach	7 500	1 758	23 292	3 703	424	1 108	193	2 216	2 687	1 138	17 315	2	3	58
Erfurt	28 628	8 191	113 337	16 006	1 894	2 816	496	5 632	9 757	5 722	90 426	49	79	1 273
Gera	14 651	4 172	59 800	7 390	830	1 567	272	3 134	5 684	3 056	48 877	10	14	399
Jena	15 224	4 321	61 709	8 324	977	1 525	273	3 050	5 298	2 980	47 891	77	91	2 444
Suhl	7 044	1 507	20 737	4 296	476	1 209	197	2 418	1 537	830	13 929	2	4	94
Weimar	10 665	2 591	34 143	5 992	696	989	179	1 978	3 654	1 680	25 396	30	36	777
Landkreise														
Altenburger Land	23 051	4 169	54 719	14 357	1 558	3 415	545	6 830	5 275	2 055	33 337	4	11	195
Eichsfeld	27 099	4 388	45 670	19 151	2 357	5 450	1 009	10 900	2 487	1 002	15 403	11	19	216
Gotha	35 005	5 853	69 620	23 305	2 631	6 366	1 066	12 732	5 325	2 149	33 358	9	7	225
Greiz	28 317	4 568	55 405	17 960	1 979	5 804	945	11 608	4 552	1 645	25 836	1	0	1
Hildburghausen	19 207	2 939	31 122	13 057	1 553	4 441	782	8 882	1 696	595	8 974	13	10	209
Ilm-Kreis	27 905	4 775	59 197	17 764	2 002	5 707	923	11 414	4 386	1 802	28 560	48	48	1 459
Kyffhäuserkreis	24 933	3 606	40 902	19 316	2 101	3 232	562	6 464	2 379	937	15 024	6	7	98
Nordhausen	21 945	3 707	44 969	15 322	1 722	3 454	597	6 908	3 149	1 371	22 375	20	17	364
Saale-Holzland-Kreis	23 069	3 675	42 209	16 208	1 848	3 993	692	7 986	2 862	1 130	17 931	6	5	84
Saale-Orla-Kreis	23 981	3 680	42 973	16 002	1 769	4 951	835	9 902	3 018	1 063	16 855	10	13	214
Saalfeld-Rudolstadt	28 805	4 796	59 187	18 017	1 992	6 007	989	12 014	4 771	1 804	28 966	10	11	190
Schmalkalden-Meiningen	36 436	5 533	62 725	25 100	2 809	7 727	1 282	15 454	3 592	1 425	21 844	17	18	327
Sömmerda	21 452	3 129	34 622	16 925	1 890	2 636	470	5 272	1 877	755	12 042	14	14	383
Sonneberg	15 729	2 547	30 624	9 405	1 040	4 093	659	8 186	2 225	845	12 957	6	4	76
Unstrut-Hainich-Kreis	29 052	4 664	52 771	20 666	2 391	4 824	854	9 648	3 552	1 406	22 051	10	14	406
Wartburgkreis	36 418	5 611	61 416	24 758	2 883	8 393	1 459	16 786	3 251	1 258	19 634	16	11	238
Weimarer Land	24 167	3 721	41 432	17 662	2 037	3 697	651	7 394	2 802	1 025	16 235	6	8	141

*) Fortschreibung basierend auf den endgültigen Ergebnissen der Gebäude- und Wohnungszählung 2011, einschließlich Wohnheime.

4 Bestand an Wohnungen in Deutschland nach Raumordnungsregionen

4.1 Wohnungen 2018 nach der Zahl der Räume *)

Raumordnungsregion	Wohnungen in Wohn- und Nichtwohngebäuden										Darunter in Nichtwohngebäuden		
	davon mit ... Räumen								Räume insgesamt	Wohn- fläche insgesamt			
	zusammen	1	2	3	4	5	6	7 oder mehr					
								Woh- nungen			Räume		
Anzahl											1 000 m ²	Anzahl	1 000 m ²
0101 Schleswig-Holstein Mitte	378 380	11 778	36 528	87 550	90 188	68 763	42 693	40 880	328 130	1 636 339	33 463	10 358	922
0102 Schleswig-Holstein Nord	250 021	5 771	20 289	50 040	57 342	47 359	32 951	36 269	292 089	1 152 427	24 383	9 602	868
0103 Schleswig-Holstein Ost	232 586	8 257	27 090	56 538	59 246	39 260	22 145	20 050	160 779	958 984	19 472	7 600	605
0104 Schleswig-Holstein Süd	492 843	10 726	39 421	88 976	118 449	109 104	68 178	57 989	461 681	2 246 561	48 181	14 513	1 343
0105 Schleswig-Holstein Süd-West	136 071	1 701	9 068	21 761	30 007	29 620	21 298	22 616	181 465	662 501	13 821	6 002	595
0201 Hamburg	956 476	59 219	97 451	302 005	270 517	129 088	54 027	44 169	357 356	3 569 162	72 827	20 450	1 513
0301 Braunschweig	596 192	15 612	31 865	106 570	167 739	118 799	71 262	84 345	690 131	2 781 706	57 125	16 847	1 537
0302 Bremen-Umland	257 144	3 072	10 971	33 471	54 702	58 253	42 836	53 839	438 805	1 331 321	28 511	9 414	983
0303 Bremerhaven	214 624	4 073	17 432	40 936	51 045	42 063	27 991	31 084	251 295	995 481	20 639	7 552	728
0304 Emsland	203 058	2 015	7 554	20 264	32 225	36 630	35 113	69 257	576 834	1 177 477	24 644	8 211	837
0305 Göttingen	284 699	12 203	18 418	45 066	70 133	51 905	35 436	51 538	427 254	1 364 164	27 719	11 212	1 032
0306 Hamburg-Umland-Süd	298 032	4 783	17 530	43 110	63 892	66 401	46 442	55 874	456 307	1 491 705	32 418	9 405	904
0307 Hannover	737 590	27 333	47 148	155 183	211 289	130 630	78 577	87 430	710 088	3 267 034	68 669	20 509	1 898
0308 Hildesheim	222 922	3 567	11 010	39 729	61 804	42 133	28 642	36 037	297 636	1 072 143	22 076	7 579	712
0309 Lüneburg	165 591	4 631	10 204	28 471	38 037	31 041	22 999	30 208	250 266	806 065	17 021	6 145	569
0310 Oldenburg	280 394	6 124	15 230	39 930	55 408	55 021	43 004	65 677	540 259	1 451 394	30 734	10 709	1 099
0311 Osnabrück	307 823	6 654	16 667	46 732	68 437	60 158	42 834	66 341	553 079	1 564 805	33 279	13 051	1 335
0312 Ost-Friesland	336 958	3 841	15 967	52 436	71 459	68 151	55 963	69 141	556 591	1 712 043	34 673	14 545	1 380
0313 Südheide	158 127	2 497	8 229	23 241	35 974	32 738	23 981	31 467	258 774	798 924	16 749	5 445	534
0401 Bremen	296 144	12 644	38 639	76 627	75 667	42 755	26 432	23 380	185 234	1 180 072	24 006	8 594	652
0501 Aachen	624 305	22 170	51 094	119 184	145 431	115 922	85 179	85 325	686 973	2 841 291	60 250	23 054	1 977
0502 Arnsberg	275 554	2 862	16 436	46 474	64 714	52 445	39 267	53 356	440 420	1 372 259	28 449	10 552	1 014
0503 Bielefeld	780 172	16 201	54 041	147 657	201 293	150 053	98 903	112 024	912 611	3 628 720	76 431	29 156	2 795
0504 Bochum/Hagen	770 175	17 742	80 244	213 363	228 542	114 348	59 645	56 291	454 820	3 116 917	64 532	24 265	2 014
0505 Bonn	454 458	23 987	46 103	92 552	101 441	76 000	56 190	58 185	468 064	1 984 817	43 575	14 637	1 230
0506 Dortmund	601 740	16 192	67 508	159 427	172 608	92 984	50 633	42 388	340 014	2 428 653	50 233	17 913	1 435
0507 Duisburg/Essen	1 142 136	28 546	130 275	306 397	326 448	168 615	94 903	86 952	700 232	4 626 804	96 788	35 264	2 925
0508 Düsseldorf	1 544 440	58 401	196 420	411 183	404 505	226 121	131 623	116 187	933 609	6 156 762	132 931	49 265	3 974
0509 Emscher-Lippe	517 128	7 874	48 064	138 368	165 208	82 507	42 669	32 438	262 620	2 111 107	43 278	16 026	1 323
0510 Köln	1 135 879	55 550	145 276	288 657	283 122	163 993	102 512	96 769	780 194	4 559 792	99 134	35 563	2 846
0511 Münster	755 218	22 192	53 187	123 123	161 954	143 703	111 450	139 609	1 138 489	3 671 455	77 429	29 533	2 806
0512 Paderborn	212 086	6 046	13 608	32 822	47 670	40 563	30 136	41 241	338 718	1 044 757	21 987	8 228	806
0513 Siegen	201 072	4 238	11 088	34 300	44 706	35 568	28 501	42 671	350 628	1 007 612	20 397	7 479	663
0601 Mittelhessen	504 356	15 918	30 609	80 519	104 541	89 557	73 124	110 088	912 089	2 535 475	52 899	18 582	1 752
0602 Nordhessen	441 116	8 965	30 759	78 405	106 024	81 701	56 200	79 062	653 122	2 128 621	44 203	16 810	1 563
0603 Osthessen	166 571	3 362	9 705	24 266	37 146	33 418	24 377	34 297	283 562	841 068	17 497	6 209	576
0604 Rhein-Main	1 417 295	58 943	148 412	334 862	370 260	217 326	133 288	154 204	1 249 645	5 977 396	128 331	46 417	3 935
0605 Starkenburg	512 067	14 745	39 939	96 302	128 834	92 567	63 251	76 429	619 720	2 360 926	50 632	17 054	1 567
0701 Mittelrhein-Westerwald	638 446	10 376	36 867	101 148	136 664	118 068	99 738	135 585	1 110 807	3 233 785	68 162	26 942	2 472
0702 Rheinhessen-Nahe	448 963	22 344	35 198	81 920	96 277	76 787	59 709	76 728	627 043	2 092 840	44 335	18 064	1 631
0703 Rheinpfalz	446 730	12 206	34 766	82 655	102 862	82 025	62 190	70 026	565 693	2 090 109	45 603	18 092	1 715
0704 Trier	281 443	9 816	16 455	38 827	53 859	49 702	45 482	67 302	554 058	1 450 103	30 255	13 428	1 260
0705 Westpfalz	286 564	7 260	14 843	44 075	61 305	53 916	44 030	61 135	501 766	1 449 917	30 859	10 779	1 029
0801 Bodensee-Oberschwaben	300 220	8 691	24 499	51 986	66 968	56 117	41 403	50 556	409 075	1 419 597	30 344	15 355	1 529
0802 Donau-Iller (BW)	242 724	6 403	17 226	37 926	53 243	45 847	36 671	45 408	365 886	1 182 752	24 913	9 741	948
0803 Franken	423 629	8 370	27 344	69 327	100 529	81 395	59 459	77 205	628 914	2 065 798	43 200	15 443	1 473
0804 Hochrhein-Bodensee	336 953	11 318	29 786	64 715	88 920	60 917	39 059	42 238	339 090	1 498 744	32 778	14 652	1 403
0805 Mittlerer Oberrhein	504 344	17 827	39 022	98 842	138 004	90 182	57 718	62 749	502 744	2 244 375	49 235	16 558	1 526
0806 Neckar-Alb	328 211	11 334	23 464	52 367	74 215	62 969	46 764	57 098	463 008	1 570 660	32 650	13 118	1 256

*) Fortschreibung basierend auf den endgültigen Ergebnissen der Gebäude- und Wohnungszählung 2011, einschließlich Wohnheime.

4 Bestand an Wohnungen in Deutschland nach Raumordnungsregionen

4.1 Wohnungen 2018 nach der Zahl der Räume *)

Raumordnungsregion	Wohnungen in Wohn- und Nichtwohngebäuden											Darunter in Nichtwohngebäuden		
	davon mit ... Räumen									Räume insgesamt	Wohn- fläche insgesamt			
	zusammen	1	2	3	4	5	6	7 oder mehr						
								Woh- nungen	Räume					
Anzahl											1 000 m ²	Anzahl	1 000 m ²	
													12 515	1 161
0807 Nordschwarzwald	288 027	8 290	22 339	53 412	71 111	53 072	36 435	43 368	350 470	1 332 088	28 295	8 089	789	
0808 Ostwürttemberg	209 589	3 746	10 712	30 974	52 603	44 076	31 168	36 310	293 158	1 029 050	21 080	11 566	1 135	
0809 Schwarzwald-Baar-Heuberg	237 344	5 836	14 540	38 157	60 673	47 024	31 840	39 274	318 013	1 136 252	23 812	49 159	4 389	
0810 Stuttgart	1 331 919	49 989	119 100	281 252	367 674	234 880	140 076	138 948	1 108 023	5 725 520	120 327	22 345	2 135	
0811 Südlicher Oberrhein	515 302	21 319	45 022	96 462	133 722	94 068	59 061	65 648	528 965	2 289 308	49 933	21 251	1 876	
0812 Unterer Neckar	579 669	29 927	61 224	130 268	138 671	90 178	59 616	69 785	565 025	2 471 474	54 098	13 961	1 377	
0901 Allgäu	248 632	8 900	24 249	51 704	57 568	44 020	29 703	32 488	262 931	1 104 031	24 036	12 597	1 188	
0902 Augsburg	430 289	14 542	32 007	81 201	97 951	75 746	59 651	69 191	560 750	2 011 349	41 983	6 747	649	
0903 Bayerischer Untermain	182 473	3 202	11 402	30 572	45 827	36 071	25 581	29 818	242 084	876 955	18 709	9 371	949	
0904 Donau-Iller (BY)	226 970	6 222	16 385	35 069	45 234	44 076	37 316	42 668	344 188	1 113 599	23 507	12 998	1 281	
0905 Donau-Wald	325 407	10 642	21 531	47 895	63 335	57 763	50 014	74 227	616 955	1 656 583	35 319	18 738	1 615	
0906 Industrieregion Mittelfranken	689 486	33 164	62 863	154 083	182 951	107 626	73 737	75 062	604 814	2 938 309	61 962	6 747	616	
0907 Ingolstadt	227 359	7 997	18 769	35 336	42 366	42 827	36 039	44 025	360 462	1 111 838	24 117	7 565	743	
0908 Landshut	201 082	5 536	12 303	27 147	34 393	35 020	33 854	52 829	442 235	1 069 614	22 733	7 699	746	
0909 Main-Rhön	213 819	2 549	9 980	33 206	50 486	41 807	32 074	43 717	359 782	1 085 332	22 478	41 414	3 471	
0910 München	1 455 953	122 725	217 644	344 744	323 067	191 343	125 193	131 237	1 061 095	5 653 481	124 806	10 219	941	
0911 Oberfranken-Ost	251 147	9 775	15 949	44 364	59 807	45 477	33 178	42 597	351 717	1 192 163	24 153	11 210	1 083	
0912 Oberfranken-West	295 614	8 190	17 056	45 841	65 133	57 607	43 535	58 252	482 662	1 472 264	30 333	13 430	1 227	
0913 Oberland	223 210	8 408	24 258	45 891	49 072	36 781	27 093	31 707	260 015	997 363	22 147	9 319	915	
0914 Oberpfalz-Nord	249 468	3 320	12 769	37 271	57 119	52 420	39 169	47 400	391 400	1 257 661	26 093	11 018	1 052	
0915 Regensburg	354 453	17 468	25 666	56 900	70 861	65 330	50 728	67 500	558 502	1 712 464	36 728	19 812	1 953	
0916 Südostoberbayern	397 561	12 212	36 353	75 071	85 192	67 728	51 430	69 575	575 823	1 873 942	40 953	7 913	757	
0917 Westmittelfranken	196 304	3 798	9 499	26 870	42 537	39 041	30 399	44 160	368 958	1 020 111	21 250	8 707	810	
0918 Würzburg	261 065	12 395	20 323	45 496	59 387	45 194	34 083	44 187	360 342	1 217 887	25 643	18 153	1 686	
1001 Saar	516 503	9 639	28 835	82 817	119 335	93 855	79 977	102 045	831 682	2 573 919	53 709	29 741	2 443	
1101 Berlin	1 949 252	87 248	351 107	641 789	523 902	222 391	75 255	47 560	380 264	6 754 186	142 752	8 334	704	
1201 Havelland-Fläming	406 708	10 922	42 413	99 788	114 415	72 509	39 068	27 593	219 008	1 668 733	35 000	8 897	730	
1202 Lausitz-Spreewald	329 584	7 494	26 760	75 603	98 533	60 773	34 762	25 659	201 578	1 395 970	27 449	4 631	367	
1203 Oderland-Spree	228 541	5 394	20 787	50 046	68 166	45 114	23 508	15 526	121 642	958 030	19 416	5 946	474	
1204 Prignitz-Oberhavel	204 066	4 313	19 580	46 128	56 980	39 813	21 282	15 970	126 432	862 966	17 811	3 498	284	
1205 Uckermark-Barnim	161 110	4 839	20 614	38 775	41 112	29 105	15 999	10 666	84 457	652 816	13 824	4 248	332	
1301 Mecklenburgische Seenplatte	148 969	4 360	15 348	36 900	43 610	25 992	13 538	9 221	72 557	603 941	11 948	5 399	430	
1302 Mittleres Mecklenburg/Rostock	235 369	11 655	36 530	67 129	57 848	33 794	16 612	11 801	92 859	878 995	17 972	7 655	584	
1303 Vorpommern	271 285	10 636	33 503	70 045	71 435	45 571	23 423	16 672	131 425	1 073 335	21 499	7 829	632	
1304 Westmecklenburg	253 773	7 155	33 190	61 729	62 298	44 414	25 474	19 513	154 883	1 037 711	21 185	15 514	1 215	
1401 Oberes Elbtal/Osterrgebirge	580 458	24 861	63 923	164 596	175 429	82 632	40 098	28 919	229 240	2 231 199	43 256	11 360	920	
1402 Oberlausitz-Niederschlesien	319 307	5 870	26 142	78 485	94 764	53 624	33 865	26 557	209 367	1 353 342	25 861	31 769	2 486	
1403 Südsachsen	871 340	24 113	89 017	250 419	260 456	129 354	66 974	51 007	402 704	3 446 546	64 887	15 820	1 226	
1404 Westsachsen	593 304	21 679	68 221	171 999	177 617	84 282	39 692	29 814	236 009	2 280 157	44 883	3 660	314	
1501 Altmark	111 763	2 059	8 453	22 375	31 638	21 567	13 111	12 560	101 601	500 744	9 991	5 942	473	
1502 Anhalt-Bitterfeld-Wittenberg	217 474	4 782	18 737	49 341	68 264	39 633	20 955	15 762	124 538	911 768	17 628	11 848	969	
1503 Halle/S.	431 005	14 504	42 330	107 874	129 317	71 058	38 050	27 872	220 184	1 743 828	33 596	13 876	1 124	
1504 Magdeburg	528 945	11 498	47 584	138 756	158 380	91 690	45 222	35 815	284 479	2 170 715	42 673	12 785	1 032	
1601 Mittelthüringen	365 136	9 172	34 315	87 320	105 852	62 035	35 610	30 832	245 623	1 532 628	29 292	6 469	570	
1602 Nordthüringen	190 781	4 181	13 920	37 917	48 105	35 372	24 785	26 501	212 843	876 605	16 934	13 930	1 097	
1603 Ostthüringen	389 932	15 372	36 545	94 352	111 819	63 911	36 409	31 524	252 357	1 609 160	30 478	9 069	752	
1604 Südthüringen	238 985	3 735	12 889	46 352	67 328	45 208	30 674	32 799	263 907	1 111 872	20 647			
													1 406 685	125 186
Deutschland	42 235 402	1 432 013	3 921 635	9 180 006	10 694 196	7 158 060	4 662 194	5 187 298	42 135 675	185 491 224	3 878 902			

*) Fortschreibung basierend auf den endgültigen Ergebnissen der Gebäude- und Wohnungszählung 2011, einschließlich Wohnheime.

4 Bestand an Wohngebäuden und Wohnungen in Deutschland nach Raumordnungsregionen

4.2 Wohngebäude 2018 nach Gebäudearten *)

Raumordnungsregion	Wohngebäude													
	zusammen			davon										
				mit 1 Wohnung		mit 2 Wohnungen			mit 3 oder mehr Wohnungen			Wohnheime		
	Gebäude	Wohn- fläche	Wohn- ungen	Gebäude/ Wohnungen	Wohn- fläche	Gebäude	Wohn- fläche	Wohn- ungen	Gebäude	Wohn- fläche	Wohn- ungen	Gebäude	Wohn- fläche	Wohn- ungen
	Anzahl	1 000 m ²	Anzahl		1 000 m ²	Anzahl	1 000 m ²	Anzahl		1 000 m ²	Anzahl		1 000 m ²	Anzahl
0101 Schleswig-Holstein Mitte	185 275	32 541	368 022	141 819	16 942	17 361	3 248	34 722	25 855	12 187	187 327	240	163	4 154
0102 Schleswig-Holstein Nord	150 873	23 514	240 419	119 981	14 578	16 381	3 121	32 762	14 396	5 732	86 234	115	83	1 442
0103 Schleswig-Holstein Ost	108 491	18 868	224 986	79 457	9 135	11 336	2 019	22 672	17 603	7 653	121 794	95	61	1 063
0104 Schleswig-Holstein Süd	283 654	46 838	478 330	229 004	28 361	26 922	5 136	53 844	27 553	13 200	192 927	175	141	2 555
0105 Schleswig-Holstein Süd-West	92 247	13 226	130 069	77 081	9 267	8 399	1 562	16 798	6 703	2 359	35 565	64	38	625
0201 Hamburg	252 751	71 314	936 026	150 328	18 384	20 160	3 721	40 320	81 815	48 785	735 230	448	425	10 148
0301 Braunschweig	292 105	55 589	579 345	204 667	27 121	41 998	8 270	83 996	45 112	19 912	283 885	328	286	6 797
0302 Bremen-Umland	169 739	27 528	247 730	132 677	17 548	24 305	5 019	48 610	12 643	4 890	65 239	114	72	1 204
0303 Bremerhaven	119 676	19 911	207 072	93 345	11 549	12 835	2 468	25 670	13 423	5 856	87 181	73	38	876
0304 Emsland	145 537	23 806	194 847	120 871	16 952	17 302	3 756	34 604	7 209	2 992	37 787	155	106	1 585
0305 Göttingen	143 528	26 687	273 487	90 874	12 252	31 702	6 173	63 404	20 679	8 088	114 229	273	175	4 980
0306 Hamburg-Umland-Süd	198 224	31 514	288 627	160 423	20 819	23 721	4 838	47 442	13 926	5 768	79 064	154	89	1 698
0307 Hannover	311 538	66 771	717 081	205 890	27 780	48 537	9 604	97 074	56 790	29 037	405 584	321	351	8 533
0308 Hildesheim	115 100	21 365	215 343	76 097	10 129	21 952	4 244	43 904	16 959	6 910	93 851	92	82	1 491
0309 Lüneburg	98 916	16 452	159 446	75 373	9 784	13 922	2 769	27 844	9 516	3 827	54 704	105	72	1 525
0310 Oldenburg	178 599	29 635	269 685	141 398	19 111	23 028	4 748	46 056	13 985	5 594	78 886	188	182	3 345
0311 Osnabrück	169 047	31 943	294 772	114 251	16 376	33 922	7 175	67 844	20 615	8 219	109 553	259	174	3 124
0312 Ost-Friesland	228 799	33 293	322 413	189 972	23 119	22 108	4 101	44 216	16 546	5 974	86 616	173	100	1 609
0313 Südheide	100 755	16 215	152 682	77 165	9 921	14 705	2 925	29 410	8 813	3 329	45 489	72	40	618
0401 Bremen	118 661	23 354	287 550	79 950	9 661	12 059	2 034	24 118	26 522	11 494	178 514	130	166	4 968
0501 Aachen	340 739	58 273	601 251	253 937	32 398	42 600	8 001	85 200	43 801	17 525	253 588	401	348	8 526
0502 Amsberg	151 921	27 435	265 002	96 309	13 079	35 868	7 095	71 736	19 633	7 173	95 527	111	88	1 430
0503 Bielefeld	389 785	73 636	751 016	237 218	31 876	90 391	17 469	180 782	61 714	23 914	325 472	462	378	7 544
0504 Bochum/Hagen	268 007	62 518	745 910	129 235	16 856	52 747	9 794	105 494	85 704	35 507	503 696	321	362	7 485
0505 Bonn	222 180	42 345	439 821	156 708	20 879	28 907	5 551	57 814	36 246	15 599	216 655	319	316	8 644
0506 Dortmund	226 117	48 798	583 827	126 836	15 808	36 494	6 686	72 988	62 516	26 072	379 154	271	232	4 849
0507 Duisburg/Essen	443 492	93 863	1 106 872	259 021	32 721	62 344	11 458	124 688	121 691	49 305	715 518	436	380	7 645
0508 Düsseldorf	567 859	128 956	1 495 175	344 550	44 847	74 348	13 704	148 696	148 307	69 751	988 722	654	655	13 207
0509 Emscher-Lippe	198 065	41 955	501 102	105 795	12 787	34 654	6 221	69 308	57 416	22 761	323 269	200	186	2 730
0510 Köln	435 328	96 288	1 100 316	276 772	36 099	59 830	11 272	119 660	98 199	48 338	692 444	527	580	11 440
0511 Münster	415 722	74 623	725 685	291 462	39 226	75 783	15 151	151 566	47 908	19 701	271 115	569	545	11 542
0512 Paderborn	113 578	21 180	203 858	74 018	10 270	24 494	4 968	48 988	14 927	5 800	77 543	139	142	3 309
0513 Siegen	110 758	19 734	193 593	67 009	8 965	31 167	6 100	62 334	12 462	4 544	61 702	120	126	2 548
0601 Mittelhessen	283 084	51 147	485 774	187 921	25 544	63 997	13 204	127 994	30 639	11 966	160 746	527	432	9 113
0602 Nordhessen	233 872	42 640	424 306	149 952	19 873	53 223	10 564	106 446	29 941	11 711	159 412	756	492	8 496
0603 Osthessen	91 893	16 921	160 362	54 524	7 419	25 846	5 319	51 692	11 320	4 055	51 699	203	128	2 447
0604 Rhein-Main	532 891	124 397	1 370 878	315 398	43 191	95 390	18 927	190 780	120 537	60 954	838 841	1 566	1 325	25 859
0605 Starkenburg	251 579	49 065	495 013	156 058	21 021	56 147	11 104	112 294	38 865	16 525	218 854	509	415	7 807
0701 Mittelrhein-Westerwald	387 781	65 690	611 504	281 276	37 470	64 967	12 901	129 934	41 285	15 106	195 758	253	213	4 536
0702 Rheinhessen-Nahe	228 505	42 704	430 899	165 815	22 114	33 407	6 720	66 814	29 006	13 566	190 975	277	304	7 295
0703 Rheinpfalz	233 988	43 888	428 638	172 755	23 093	31 657	6 400	63 314	29 314	14 237	189 505	262	158	3 064
0704 Trier	169 559	28 996	268 015	126 367	17 038	26 438	5 369	52 876	16 621	6 474	84 857	133	115	3 915
0705 Westpfalz	167 961	29 830	275 785	119 425	16 518	31 191	6 369	62 382	17 192	6 835	91 136	153	108	2 842
0801 Bodensee-Oberschwaben	150 274	28 814	284 865	97 187	13 046	30 042	5 981	60 084	22 845	9 614	123 874	200	174	3 720
0802 Donau-Iller (BW)	131 379	23 965	232 983	90 588	12 081	25 463	5 065	50 926	15 129	6 654	87 394	199	165	4 075
0803 Franken	228 993	41 727	408 186	151 062	20 146	48 992	9 508	97 984	28 684	11 876	154 677	255	197	4 463
0804 Hochrhein-Bodensee	144 719	31 375	322 301	85 023	11 738	30 167	6 055	60 334	29 314	13 363	172 775	215	219	4 169
0805 Mittlerer Oberrhein	222 412	47 709	487 786	132 796	18 378	47 235	9 392	94 470	42 083	19 588	252 342	298	352	8 178
0806 Neckar-Alb	178 187	31 394	315 093	124 739	15 918	31 307	5 981	62 614	21 850	9 296	123 831	291	199	3 909

*) Fortschreibung basierend auf den endgültigen Ergebnissen der Gebäude- und Wohnungszählung 2011.

4 Bestand an Wohngebäuden und Wohnungen in Deutschland nach Raumordnungsregionen

4.2 Wohngebäude 2018 nach Gebäudearten *)

Raumordnungsregion	Wohngebäude													
	zusammen			davon										
				mit 1 Wohnung		mit 2 Wohnungen			mit 3 oder mehr Wohnungen			Wohnheime		
	Gebäude	Wohn- fläche	Wohn- ungen	Gebäude/ Wohnungen	Wohn- fläche	Gebäude	Wohn- fläche	Wohn- ungen	Gebäude	Wohn- fläche	Wohn- ungen	Gebäude	Wohn- fläche	Wohn- ungen
	Anzahl	1 000 m ²	Anzahl		1 000 m ²	Anzahl	1 000 m ²	Anzahl		1 000 m ²	Anzahl		1 000 m ²	Anzahl
0807 Nordschwarzwald	142 992	27 135	275 512	89 228	11 855	31 890	6 098	63 780	21 722	9 035	119 167	152	146	3 337
0808 Ostwürttemberg	115 527	20 291	201 500	74 461	9 654	28 160	5 386	56 320	12 789	5 157	68 540	117	94	2 179
0809 Schwarzwald-Baar-Heuberg	121 773	22 677	225 778	76 477	10 136	27 958	5 411	55 916	17 223	7 036	90 986	115	94	2 399
0810 Stuttgart	534 303	115 938	1 282 760	301 754	39 598	106 173	19 642	212 346	125 474	55 868	747 966	902	831	20 694
0811 Südlicher Oberrhein	220 797	47 799	492 957	122 760	16 922	53 292	10 792	106 584	44 420	19 655	253 752	325	430	9 861
0812 Unterer Neckar	236 822	52 222	558 418	139 661	19 305	47 837	9 466	95 674	48 904	22 981	310 634	420	470	12 449
0901 Allgäu	113 021	22 659	234 671	71 137	9 560	21 327	4 222	42 654	20 425	8 790	119 176	132	88	1 704
0902 Augsburg	212 353	40 795	417 692	153 667	20 511	31 251	6 266	62 502	27 164	13 780	195 655	271	237	5 868
0903 Bayerischer Untermain	97 237	18 060	175 726	56 931	7 673	26 654	5 274	53 308	13 586	5 054	64 399	66	59	1 088
0904 Donau-Iller (BY)	131 322	22 559	217 599	99 193	13 001	19 102	3 772	38 204	12 901	5 670	77 516	126	116	2 686
0905 Donau-Wald	194 586	34 038	312 409	139 417	19 323	38 476	8 001	76 952	16 499	6 542	91 992	194	171	4 048
0906 Industrieregion Mittelfranken	275 302	60 347	670 748	181 123	23 977	40 701	7 929	81 402	53 040	27 844	393 435	438	598	14 788
0907 Ingolstadt	130 830	23 500	220 612	95 319	13 193	22 881	4 799	45 762	12 486	5 370	76 076	144	139	3 455
0908 Landshut	127 490	21 990	193 517	99 884	14 058	18 588	3 924	37 176	8 919	3 924	53 941	99	83	2 516
0909 Main-Rhön	122 713	21 731	206 120	80 388	10 705	29 198	5 888	58 396	13 031	5 055	65 901	96	83	1 435
0910 München	472 183	121 335	1 414 539	306 207	42 694	61 410	12 333	122 820	103 980	65 476	959 391	586	832	26 121
0911 Oberfranken-Ost	130 153	23 212	240 928	84 810	10 978	27 154	5 172	54 308	18 023	6 898	97 114	166	165	4 696
0912 Oberfranken-West	161 403	29 250	284 404	104 284	14 013	36 958	7 416	73 916	19 991	7 618	101 210	170	203	4 994
0913 Oberland	107 240	20 921	209 780	68 020	9 446	20 799	4 149	41 598	18 285	7 216	98 023	136	111	2 139
0914 Oberpfalz-Nord	142 561	25 178	240 149	90 089	12 074	36 885	7 406	73 770	15 470	5 596	74 630	117	103	1 660
0915 Regensburg	191 989	35 676	343 435	134 310	18 717	37 151	7 750	74 302	20 353	8 973	126 346	175	236	8 477
0916 Südooberbayern	204 313	39 000	377 749	139 128	19 455	37 524	7 660	75 048	27 487	11 709	160 111	174	176	3 462
0917 Westmittelfranken	119 040	20 493	188 391	82 203	11 117	25 779	5 274	51 558	10 937	3 997	52 350	121	105	2 280
0918 Würzburg	130 348	24 833	252 358	81 890	11 007	30 883	6 186	61 766	17 363	7 442	102 400	212	199	6 302
1001 Saar	305 509	52 023	498 350	211 497	27 982	64 398	12 480	128 796	29 487	11 424	154 772	127	138	3 285
1101 Berlin	326 882	140 309	1 919 511	169 251	20 668	17 326	3 344	34 652	139 651	115 168	1 688 072	654	1 130	27 536
1201 Havelland-Fläming	195 323	34 296	398 374	149 609	17 559	18 022	3 285	36 044	27 557	13 277	208 212	135	176	4 509
1202 Lausitz-Spreewald	161 630	26 719	320 687	120 293	13 503	20 191	3 491	40 382	21 057	9 603	156 228	89	122	3 784
1203 Oderland-Spree	118 892	19 048	223 910	94 264	10 561	10 429	1 824	20 858	14 123	6 599	107 002	76	65	1 786
1204 Prignitz-Oberhavel	112 167	17 337	198 120	87 765	9 941	10 966	1 929	21 932	13 397	5 446	87 898	39	21	525
1205 Uckermark-Barnim	83 809	13 539	157 612	65 962	7 472	7 319	1 302	14 638	10 478	4 742	76 387	50	23	625
1301 Mecklenburgische Seenplatte	65 984	11 616	144 721	49 025	5 519	6 342	1 109	12 684	10 583	4 963	82 489	34	26	523
1302 Mittleres Mecklenburg/Rostock	84 430	17 542	229 970	59 864	6 968	7 653	1 351	15 306	16 865	9 161	152 840	48	63	1 960
1303 Vorpommern	123 579	20 914	263 630	93 223	10 241	11 587	1 952	23 174	18 674	8 640	145 145	95	81	2 088
1304 Westmecklenburg	121 266	20 554	245 944	90 300	10 440	12 617	2 249	25 234	18 315	7 835	129 758	34	29	652
1401 Oberes Elbtal/Osterzgebirge	175 142	42 041	564 944	101 264	11 533	25 039	4 251	50 078	48 675	25 991	405 527	164	266	8 075
1402 Oberlausitz-Niederschlesien	145 472	24 941	307 947	98 250	10 749	23 650	3 915	47 300	23 505	10 214	160 967	67	62	1 430
1403 Südsachsen	321 334	62 400	839 571	178 808	19 189	63 052	9 932	126 104	79 320	33 117	529 683	154	162	4 976
1404 Westsachsen	184 346	43 657	577 484	117 353	13 376	20 109	3 434	40 218	46 766	26 597	412 997	118	250	6 916
1501 Altmark	61 327	9 676	108 103	46 725	5 388	7 224	1 335	14 448	7 354	2 941	46 627	24	12	303
1502 Anhalt-Bitterfeld-Wittenberg	105 485	17 155	211 532	76 069	8 243	13 471	2 251	26 942	15 873	6 616	107 380	72	45	1 141
1503 Halle/S.	175 539	32 627	419 157	119 627	13 022	22 220	3 752	44 440	33 589	15 774	252 932	103	80	2 158
1504 Magdeburg	234 376	41 549	515 069	165 423	18 474	28 432	4 876	56 864	40 367	18 006	288 385	154	193	4 397
1601 Mittelthüringen	147 822	28 260	352 351	97 654	11 150	22 211	3 786	44 422	27 801	13 132	206 017	156	192	4 258
1602 Nordthüringen	103 029	16 364	184 312	74 455	8 571	16 960	3 021	33 920	11 567	4 716	74 853	47	56	1 084
1603 Ostthüringen	157 098	29 381	376 002	98 258	10 952	27 262	4 551	54 524	31 460	13 733	219 693	118	144	3 527
1604 Südthüringen	122 334	19 895	229 916	80 319	9 185	26 971	4 571	53 942	14 988	6 090	94 653	56	49	1 002
Deutschland	19 053 216	3 753 716	40 828 717	12 707 978	1 638 841	3 129 233	603 465	6 258 466	3 193 736	1 490 085	21 369 968	22 269	21 326	492 305

*) Fortschreibung basierend auf den endgültigen Ergebnissen der Gebäude- und Wohnungszählung 2011.

Aufstellung der Raumordnungsregionen ab 2016

0101 Schleswig-Holstein Mitte

01002 Kiel, Landeshauptstadt
01004 Neumünster, Stadt
01057 Plön
01058 Rendsburg-Eckernförde

0102 Schleswig-Holstein Nord

01001 Flensburg, Stadt
01054 Nordfriesland
01059 Schleswig-Flensburg

0103 Schleswig-Holstein Ost

01003 Lübeck, Hansestadt
01055 Ostholstein

0104 Schleswig-Holstein Süd

01053 Herzogtum Lauenburg
01056 Pinneberg
01060 Segeberg
01062 Stormarn

0105 Schleswig-Holstein Süd-West

01051 Dithmarschen
01061 Steinburg

0201 Hamburg

02000 Hamburg, Freie und Hansestadt

0301 Braunschweig

03101 Braunschweig, Stadt
03102 Salzgitter, Stadt
03103 Wolfsburg, Stadt
03151 Gifhorn
03153 Goslar
03154 Helmstedt
03157 Peine
03158 Wolfenbüttel

0302 Bremen-Umland

03251 Diepholz
03356 Osterholz
03361 Verden
03401 Delmenhorst, Stadt

0303 Bremerhaven

03352 Cuxhaven
03461 Wesermarsch
04012 Bremerhaven, Stadt

0304 Emsland

03454 Emsland
03456 Grafschaft Bentheim

0305 Göttingen

03152 Göttingen
03155 Northeim
03255 Holzminden

0306 Hamburg-Umland-Süd

03353 Harburg
03357 Rotenburg (Wümme)
03359 Stade

0307 Hannover

03241 Region Hannover
03256 Nienburg (Weser)
03257 Schaumburg

0308 Hildesheim

03252 Hameln-Pyrmont
03254 Hildesheim

0309 Lüneburg

03354 Lüchow-Dannenberg
03355 Lüneburg
03360 Uelzen

0310 Oldenburg

03403 Oldenburg (Oldenburg), Stadt
03451 Ammerland
03453 Cloppenburg
03458 Oldenburg

0311 Osnabrück

03404 Osnabrück, Stadt
03459 Osnabrück
03460 Vechta

0312 Ost-Friesland

03402 Emden, Stadt
03405 Wilhelmshaven, Stadt
03452 Aurich
03455 Friesland
03457 Leer
03462 Wittmund

0313 Südheide

03351 Celle
03358 Heidekreis

0401 Bremen

04011 Bremen, Stadt

0501 Aachen

05334 Städteregion Aachen
05358 Düren
05366 Euskirchen
05370 Heinsberg

0502 Arnsberg

05958 Hochsauerlandkreis
05974 Soest

0503 Bielefeld

05711 Bielefeld, Stadt
05754 Gütersloh
05758 Herford
05766 Lippe
05770 Minden-Lübbecke

0504 Bochum/Hagen

05911 Bochum, Stadt
05914 Hagen, Stadt
05916 Herne, Stadt
05954 Ennepe-Ruhr-Kreis
05962 Märkischer Kreis

0505 Bonn

05314 Bonn, Stadt
05382 Rhein-Sieg-Kreis

0506 Dortmund

05913 Dortmund, Stadt
05915 Hamm, Stadt
05978 Unna

0507 Duisburg/Essen

05112 Duisburg, Stadt
05113 Essen, Stadt
05117 Mülheim an der Ruhr, Stadt
05119 Oberhausen, Stadt
05154 Kleve
05170 Wesel
508 Düsseldorf
05111 Düsseldorf, Stadt
05114 Krefeld, Stadt
05116 Mönchengladbach, Stadt
05120 Remscheid, Stadt
05122 Solingen, Stadt
05124 Wuppertal, Stadt
05158 Mettmann
05162 Rhein-Kreis Neuss
05166 Viersen

0509 Emscher-Lippe

05512 Bottrop, Stadt
05513 Gelsenkirchen, Stadt
05562 Recklinghausen

0510 Köln

05315 Köln, Stadt
05316 Leverkusen, Stadt
05362 Rhein-Erft-Kreis
05374 Oberbergischer Kreis
05378 Rheinisch-Bergischer Kreis

0511 Münster

05515 Münster, Stadt
05554 Borken
05558 Coesfeld
05566 Steinfurt
05570 Warendorf

0512 Paderborn

05762 Höxter
05774 Paderborn

0513 Siegen

05966 Olpe
05970 Siegen-Wittgenstein

0601 Mittelhessen

06531 Gießen
06532 Lahn-Dill-Kreis
06533 Limburg-Weilburg
06534 Marburg-Biedenkopf
06535 Vogelsbergkreis

0602 Nordhessen

06611 Kassel, documenta-Stadt
06633 Kassel
06634 Schwalm-Eder-Kreis
06635 Waldeck-Frankenberg
06636 Werra-Meißner-Kreis

0603 Osthessen

06631 Fulda
06632 Hersfeld-Rotenburg

0604 Rhein-Main

06412 Frankfurt am Main, Stadt
06413 Offenbach am Main, Stadt
06414 Wiesbaden, Landeshauptstadt
06434 Hochtaunuskreis
06435 Main-Kinzig-Kreis
06436 Main-Taunus-Kreis
06438 Offenbach
06439 Rheingau-Taunus-Kreis
06440 Wetteraukreis

0605 Starkenburg

06411 Darmstadt, Wissenschaftsstadt
06431 Bergstraße
06432 Darmstadt-Dieburg
06433 Groß-Gerau
06437 Odenwaldkreis

0701 Mittelrhein-Westerwald

07111 Koblenz, kreisfreie Stadt
07131 Ahrweiler
07132 Altenkirchen (Westerwald)
07135 Cochem-Zell
07137 Mayen-Koblenz
07138 Neuwied
07140 Rhein-Hunsrück-Kreis
07141 Rhein-Lahn-Kreis
07143 Westerwaldkreis

0702 Rheinhessen-Nahe

07133 Bad Kreuznach
07134 Birkenfeld
07315 Mainz, kreisfreie Stadt
07319 Worms, kreisfreie Stadt
07331 Alzey-Worms
07339 Mainz-Bingen

0703 Rheinpfalz

07311 Frankenthal (Pfalz), kreisfreie Stadt
07313 Landau in der Pfalz, kreisfreie Stadt
07314 Ludwigshafen am Rhein, kreisfreie Stadt
07316 Neustadt an der Weinstraße, kreisfreie Stadt
07318 Speyer, kreisfreie Stadt
07332 Bad Dürkheim
07334 Germersheim
07337 Südliche Weinstraße
07338 Rhein-Pfalz-Kreis

0704 Trier

07211 Trier, Stadt
07231 Bernkastel-Wittlich
07232 Eifelkreis Bitburg-Prüm
07233 Vulkaneifel
07235 Trier-Saarburg

0705 Westpfalz

07312 Kaiserslautern, kreisfreie Stadt
07317 Pirmasens, kreisfreie Stadt
07320 Zweibrücken, kreisfreie Stadt
07333 Donnersbergkreis
07335 Kaiserslautern
07336 Kusel
07340 Südwestpfalz

0801 Bodensee-Oberschwaben

08435 Bodenseekreis
08436 Ravensburg
08437 Sigmaringen

0802 Donau-Iller (BW)

08421 Ulm
08425 Alb-Donau-Kreis
08426 Biberach

0803 Franken

08121 Heilbronn
08125 Heilbronn
08126 Hohenlohekreis
08127 Schwäbisch Hall
08128 Main-Tauber-Kreis

0804 Hochrhein-Bodensee

08335 Konstanz
08336 Lörrach
08337 Waldshut

0805 Mittlerer Oberrhein

08211 Baden-Baden
08212 Karlsruhe
08215 Karlsruhe
08216 Rastatt

0806 Neckar-Alb

08415 Reutlingen
08416 Tübingen
08417 Zollernalbkreis

0807 Nordschwarzwald

08231 Pforzheim
08235 Calw
08236 Enzkreis
08237 Freudenstadt

0808 Ostwürttemberg

08135 Heidenheim
08136 Ostalbkreis

0809 Schwarzwald-Baar-Heuberg

08325 Rottweil
08326 Schwarzwald-Baar-Kreis
08327 Tuttlingen

0810 Stuttgart

08111 Stuttgart
08115 Böblingen
08116 Esslingen
08117 Göppingen
08118 Ludwigsburg
08119 Rems-Murr-Kreis

0811 Südlicher Oberrhein

08311 Freiburg im Breisgau
08315 Breisgau-Hochschwarzwald
08316 Emmendingen
08317 Ortenaukreis

0812 Unterer Neckar

08221 Heidelberg
08222 Mannheim
08225 Neckar-Odenwald-Kreis
08226 Rhein-Neckar-Kreis

0901 Allgäu

09762 Kaufbeuren, Stadt
09763 Kempten (Allgäu), Stadt
09776 Lindau (Bodensee)
09777 Ostallgäu
09780 Oberallgäu

0902 Augsburg

09761 Augsburg, Stadt
09771 Aichach-Friedberg
09772 Augsburg
09773 Dillingen a.d.Donau
09779 Donau-Ries

0903 Bayerischer Untermain

09661 Aschaffenburg, Stadt
09671 Aschaffenburg
09676 Miltenberg

Aufstellung der Raumordnungsregionen ab 2016

0904 Donau-Iller (BY) 09764 Memmingen, Stadt 09774 Günzburg 09775 Neu-Ulm 09778 Unterallgäu	0915 Regensburg 09273 Kelheim 09362 Regensburg, Stadt 09372 Cham 09373 Neumarkt i.d.OPf. 09375 Regensburg	1401 Oberes Elbtal/Osterzgebirge 14612 Dresden, Stadt 14627 Meißen 14628 Sächsische Schweiz-Osterzgebirge
0905 Donau-Wald 09262 Passau, Stadt 09263 Straubing, Stadt 09271 Deggendorf 09272 Freyung-Grafenau 09275 Passau 09276 Regen 09278 Straubing-Bogen	0916 Südostoberbayern 09163 Rosenheim, Stadt 09171 Altötting 09172 Berchtesgadener Land 09183 Mühldorf a.Inn 09187 Rosenheim 09189 Traunstein	1402 Oberlausitz-Niederschlesien 14625 Bautzen 14626 Görlitz
0906 Industrieregion Mittelfranken 09562 Erlangen, Stadt 09563 Fürth, Stadt 09564 Nürnberg, Stadt 09565 Schwabach, Stadt 09572 Erlangen-Höchstadt 09573 Fürth 09574 Nürnberger Land 09576 Roth	0917 Westmittelfranken 09561 Ansbach, Stadt 09571 Ansbach 09575 Neustadt a.d.Aisch-Bad Windsheim 09577 Weißenburg-Gunzenhausen	1403 Südsachsen 14511 Chemnitz, Stadt 14521 Erzgebirgskreis 14522 Mittelsachsen 14523 Vogtlandkreis 14524 Zwickau
0907 Ingolstadt 09161 Ingolstadt, Stadt 09176 Eichstätt 09185 Neuburg-Schrobenhausen 09186 Pfaffenhofen a.d.Ilm	0918 Würzburg 09663 Würzburg, Stadt 09675 Kitzingen 09677 Main-Spessart 09679 Würzburg	1404 Westsachsen 14713 Leipzig, Stadt 14729 Leipzig 14730 Nordsachsen
0908 Landshut 09261 Landshut, Stadt 09274 Landshut 09277 Rottal-Inn 09279 Dingolfing-Landau	1001 Saar 10041 Regionalverband Saarbrücken 10042 Merzig-Wadern 10043 Neunkirchen 10044 Saarlouis 10045 Saarpalz-Kreis 10046 St. Wendel	1501 Altmark 15081 Altmarkkreis Salzwedel 15090 Stendal
0909 Main-Rhön 09662 Schweinfurt, Stadt 09672 Bad Kissingen 09673 Rhön-Grabfeld 09674 Haßberge 09678 Schweinfurt	1101 Berlin 11000 Berlin, Stadt	1502 Anhalt-Bitterfeld-Wittenberg 15001 Dessau-Roßlau, Stadt 15082 Anhalt-Bitterfeld 15091 Wittenberg
0910 München 09162 München, Landeshauptstadt 09174 Dachau 09175 Ebersberg 09177 Erding 09178 Freising 09179 Fürstenfeldbruck 09181 Landsberg am Lech 09184 München 09188 Starnberg	1201 Havelland-Fläming 12051 Brandenburg an der Havel, Stadt 12054 Potsdam, Stadt 12063 Havelland 12069 Potsdam-Mittelmark 12072 Teltow-Fläming	1503 Halle/S. 15002 Halle (Saale), Stadt 15084 Burgenlandkreis 15087 Mansfeld-Südharz 15088 Saalekreis
0911 Oberfranken-Ost 09462 Bayreuth, Stadt 09464 Hof, Stadt 09472 Bayreuth 09475 Hof 09477 Kulmbach 09479 Wunsiedel i.Fichtelgebirge	1202 Lausitz-Spreewald 12052 Cottbus, Stadt 12061 Dahme-Spreewald 12062 Elbe-Elster 12066 Oberspreewald-Lausitz 12071 Spree-Neiße	1504 Magdeburg 15003 Magdeburg, Landeshauptstadt 15083 Börde 15085 Harz 15086 Jerichower Land 15089 Salzlandkreis
0912 Oberfranken-West 09461 Bamberg, Stadt 09463 Coburg, Stadt 09471 Bamberg 09473 Coburg 09474 Forchheim 09476 Kronach 09478 Lichtenfels	1203 Oderland-Spree 12053 Frankfurt (Oder), Stadt 12064 Märkisch-Oderland 12067 Oder-Spree	1601 Mittelthüringen 16051 Erfurt, Stadt 16055 Weimar, Stadt 16067 Gotha 16068 Sömmerda 16070 Ilm-Kreis 16071 Weimarer Land
0913 Oberland 09173 Bad Tölz-Wolfratshausen 09180 Garmisch-Partenkirchen 09182 Miesbach 09190 Weilheim-Schongau	1204 Prignitz-Oberhavel 12065 Oberhavel 12068 Ostprignitz-Ruppin 12070 Prignitz	1602 Nordthüringen 16061 Eichsfeld 16062 Nordhausen 16064 Unstrut-Hainich-Kreis 16065 Kyffhäuserkreis
0914 Oberpfalz-Nord 09361 Amberg, Stadt 09363 Weiden i.d.OPf., Stadt 09371 Amberg-Weizbach 09374 Neustadt a.d.Waldnaab 09376 Schwandorf 09377 Tirschenreuth	1205 Uckermark-Barnim 12060 Barnim 12073 Uckermark	1603 Ostthüringen 16052 Gera, Stadt 16053 Jena, Stadt 16073 Saalfeld-Rudolstadt 16074 Saale-Holzland-Kreis 16075 Saale-Orla-Kreis 16076 Greiz 16077 Altenburger Land
	1301 Mecklenburgische Seenplatte 13071 Mecklenburgische Seenplatte	1604 Südthüringen 16054 Suhl, Stadt 16056 Eisenach, Stadt 16063 Wartburgkreis 16066 Schmalkalden-Meiningen 16069 Hildburghausen
	1302 Mittleres Mecklenburg/Rostock 13003 Rostock 13072 Landkreis Rostock	
	1303 Vorpommern 13073 Vorpommern-Rügen 13075 Vorpommern-Greifswald	
	1304 Westmecklenburg 13004 Schwerin (kreisfrei Stadt) 13074 Nordwestmecklenburg 13076 Ludwigslust-Parchim	